

SØKEROM

Eles. 1

IKKE TIL UTLÅN

FISKERIDIREKTORATET  
BIBLIOTEKET

# Årsberetning vedkommende Norges Fiskerier

ISSN 0365-8252

1992 1990-NR. 1

TRÅLFISKE 1990-1992

# FISKERIDIREKTORATET

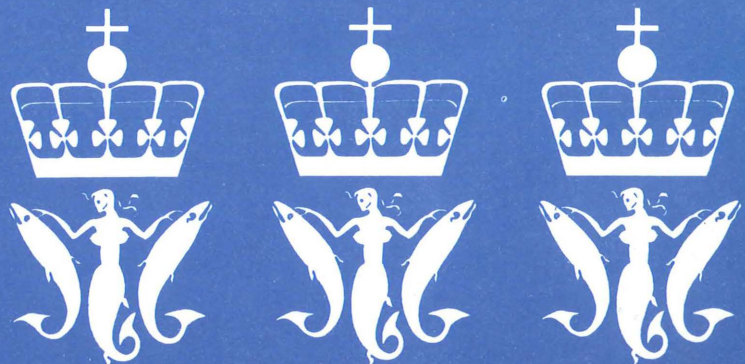

## FORORD

Denne meldingen om trålfisket etter torskeartet fisk bygger på informasjon fra fangstdagbøker for årene 1990-1992.

Meldingen er utarbeidet av førstekonsulent Arild Gilja. Førstekontorfullmektig Tove Landås har bidratt med koding og registrering av data.

Bergen, desember 1995.

Viggo Jan Olsen

Grethe Kuhnle

1574 / 62462

## INNHALDSFORTEGNELSE

1. Innledning		side 2
2. Statistisk grunnlag		side 2
3. Definisjoner		side 3
4. Databehandling		side 7
5. Fangstresultater		side 8
6. Datakvalitet - en sammenligning mellom datakildene, fangstdagbok og sluttseddel		side 11
7. Tabeller		side 16
Tabell 1	Antall trålkonsesjoner og deltakende fartøy etter fylke og trålgruppe	side 16
Tabell 2	Trålfangster fordelt på fangstmåneder etter trålgruppe.	side 17-31
Tabell 3	Trålfangster fordelt på fangstområder etter trålgruppe.	side 32-47
Tabell 4	Fangstmengde og fiskeinnsats fordelt på havområder.	side 48-62
Tabell 5	Fangstmengde og innsatstall for alle fartøy og for fartøy med filetproduksjon ombord.	side 63-68
Tabell 6	Noen driftstall for de ulike trålgruppene	side 69-77
Tabell 7	Referansetabell: Fartøy gruppert etter bruttotonnasje, tonnasjeenheter (ny målemetode) og lengste lengde for trålere med torskekonsesjon.	side 78-80
Kartvedlegg	Ices område / Nafo-område / New- Zealand	side 81-84

## 1 INNLEDNING

Trålstatistikken har vært utarbeidet siden 1953. Formålet har vært å beskrive ulike sider ved konsumtrållaktiviteten, herunder deltakelse, driftsmønster og fangst. Tidligere har meldingen også inneholdt lønnsomhetstall, men siden disse inngår fast i budsjettmemndas årlige lønnsomhetsundersøkelser, har en valgt å la denne delen utgå. For informasjon om lønnsomhet for konsumtrålere viser en derfor til de årlige lønnsomhetsundersøkelsene.

Før inngikk også leveringsoppgaven som datakilde i fangststatistikken ved at fartøyets fangstkvantum pr. tur ble hentet fra denne. Fra og med 1990 blir midlertid alle fangstopplysninger hentet fra fangstdagboken alene, også det dagboksførte fangstkvantum som blir registrert på dagnivå.

## 2 STATISTISK GRUNNLAG

Historisk kan oppgaveplikten for fangstfartøy føres tilbake til hvalloven av 16. juni 1939, men senere er oppgaveplikten utvidet til å gjelde for flere grupper. Fra og med 20. april 1951 (trålerloven), ble også trålerne pålagt å gi informasjon om fangstaktivitet, anvendelser og fangstverdier. Dagens oppgaveplikt for fiske- og fangstfartøyer er hjemlet i Saltvannsfiskeloven av 3.juni 1983.

I fangstdagboken føres det daglig opplysninger om fartøyets fangstaktivitet; deriblant tidspunkt og posisjoner for setting og hiving av trål, antall tråltimer og fangstmengde fordelt på fiskeslag. I tillegg føres for hver tur bla. opplysninger som avgangshavn og leveringssted, opplysninger om mannskap, fartøy og redskap.

Fangststatistikken dekker all tråling med norske fartøy der torskeartet fisk utgjør hovedart(ene) i fangsten. Dette inkluderer trålere med torskekonsesjon, ubegrenset konsesjon og industritrålere som fisker sei sør for 65°. Industritrålere som går på ordinært industrifiske med bifangst av torskeartet fisk, blir derimot ikke registrert i fangstdagboksystemet. Statistikken inkluderer også trålfiske med norske fartøy i internasjonalt farvann og i farvann der andre land har fiskerijurisdiksjon.<sup>1</sup>

### 3 DEFINISJONER

#### 3.1 TRÅLGRUPPER

I tabellene er tallene fordelt etter trålgrupper, som opprinnelig avspeilte fartøyenes driftsmønster. Imidlertid har driftsmønsteret for noen fartøy endret seg uten at den statistiske grupperingen har «fulgt opp dette». Endringen i driftsmønster skyldes at flere trålere har fått installert fabrikk for filetproduksjon ombord.

Torsketrålerne er delt i følgende tre grupper etter opprinnelig driftsmønster: Ferskfisktrålere, saltfisktrålere og fabrikktrålere. På midten av 80-tallet fikk midlertid alle saltfisktrålerne installert fabrikk ombord. Pr. 1990 hadde også seks ferskfisktrålere ombordproduksjon. Den gjeldende inndeling avspeiler derfor heller størrelse på kvoter enn driftsmønster, fordi fartøyene har beholdt sine opprinnelige kvoteandeler.<sup>2</sup> Den ombordproduserende flåte utgjør altså både fabrikk- og saltfiskgruppen, samt seks ferskfisktrålere i perioden 1990 til 1992. Fra og med 1993 vil midlertid alle fartøy være gruppert etter deres driftsmønster, det vil si at alle

---

<sup>1</sup> Dette innbefatter også norske fartøy som fisker på kontrakt med utenlandske interesser (joint-venture). (Definisjon på *norsk fartøy* er gitt i lov om sjøfarten av 20.juli 1893.) Flaggetaten har statistikkplikt overfor FAO, NAFO og ICES, også for fartøy som ikke står i merke- og konsesjonsregisteret.

<sup>2</sup> Ordningene med enhetskvoter og rederikvoter kan medføre at fartøy i perioder kan ha større kvoter enn deres opprinnelig kvoteandel skulle tilsi.

## Melding om trålfisket 1990-1992

trålere med fabrikk ombord vil grupperes sammen som fabrikktrålere, mens resten grupperes som ferskfisktrålere. Til orientering viser tabell 9 og 10 områdefordelt fangst og innsats for alle fartøy og fartøy med filetproduksjon for årene 1990-1992.

Fartøy med ubegrenset konsesjon er alle ferskfisktrålere. Industritrålere er plassert i egen gruppe.

Fra tidligere er disse fire gruppene blitt inndelt i undergrupper av bruttotonnasje. Målemetoden for tonnasje er midlertid blitt endret, og dette fører til at statistikk gruppert på denne variabelen imidlertid ikke er direkte sammenlignbar over år. Man har derfor valgt å legge om tabellene som fordeler etter tonnasje til å fordele etter lengste lengde. Til orientering viser tabell 11 torsketrålere gruppert etter bruttotonnasje, tonnasjeenheter (ny målemetode) og lengste lengde.

### 3.2 FANGSTMENGDE

I meldingen er kvantum oppgitt i rund vekt, og avrundet til nærmeste hele tonn. Tegnet, -, angir ingen fangst. Tallet, 0, angir fangst under 500 kg.

Kvantum er basert på estimat av fangstmengde i trålhalet. Det er varierende praksis for hvordan denne mengden fastsettes: Ferskfisktrålerne fører estimat av rund vekt fisk på tråldekk eller angir antall kasser sløyd fisk med tilhørende kapasitet. Fabrikktrålerne angir ofte rund vekt omregnet fra produsert filet. Ved registrering for statistikkbruk blir fangster fra ferskfisktrålerne som ikke oppgir mengde i rund vekt, omregnet med tilhørende, norske omregningsfaktorer.

### 3.3 FISKEDØGN

Med fiskedøgn menes antall døgn da fartøyet har gjort ett eller flere tråltrekk, også dager uten fangst blir registrert hvis trålen har vært i sjøen. Dager med kun «instrumentell» fiskeleting blir ikke registrert. Heller ikke reisetid til og fra felt blir regnet som fiskedager. Til orientering kan en nevne at for årene 1990 til 1992 er det registrert henholdsvis 154, 156 og 165 dager uten fangst der trålen har vært i sjøen. Dette utgjør 1 % av totalt antall fiskedager registrert for disse årene.

Tabell 6 og 7 gir opplysninger om antall fiskedager.

Antall tråltimer er antall timer trålen har vært i sjøen. Opplysninger om tråltimer finner en i tabell 6 og 7.

### 3.4 DRIFTSDØGN

Antall driftsdøgn tilsvarer summen av antall døgn i sjøen, altså summen av reisedager og fiskedager jfr. kapittel 3.3 over. Begrepet inkluderer også opphold i land av varighet under en uke, i løpet av en tur. Opphold i land mellom to turer regnes følgelig ikke som driftstid. Tabell 2 viser blant annet gjennomsnittlig driftstid målt i uker.

### 3.6 ANTALL MANN OM BORD

Antall mann ombord (tabell 2), regnes som summen av antall mann over alle turer, dividert på antall turer, -altså en gjennomsnittlig mannskapsstørrelse.

### 3.8 FANGSTOMRÅDER

I meldingen benyttes den norske inndelingen på statistikk-områder. Til sammenligning er det tatt med fangstområde-inndeling basert på de internasjonale fiskerierorganisasjonene ICES og NAFOs kodesystem.<sup>3</sup> Sammenhengen mellom ICES/NAFO-områder og norske hovedområder, er som følger:

<u>HAVOMRÅDE</u>	<u>ICES/NAFO</u>	<u>NORSKE STATISTIKK-HOVEDOMRÅDER</u>
Barentshavet	(I)	01, 02, 03, 10, 13, 14, 15, 16, 17, 24
Norskehavet <sup>4</sup>	(IIA)	00, 04, 05, 06, 07, 12, 30, 34, 35, 36, 37, 38, 39, 50
Bjørnøya og Spitsbergen	(IIB)	20, 21, 22, 23, 25, 26, 27
Skagerak og Kattegat	(IIIA)	09
Nordlige Nordsjø	(IVA)	08, 28, 42
Sentrale Nordsjø	(IVB)	41
Sørlige Nordsjø	(IVC)	40
Vest-Grønland	(NAFO 1)	65, 66, 67, 68, 69, 75
Øst-Grønland	(XIV)	60, 61, 62, 63
New Zealand	-	97

For øvrig vises det til kartvedlegg bak i meldingen.

<sup>3</sup> ICES = International Council for the Exploration of the Sea. NAFO = Northwest Atlantic Fisheries Organization.

<sup>4</sup> Fiskerivernsonen rundt Jan Mayen er delt mellom de to Ices-områdene IIA og XIV. De tilsvarende norske områdene er 35, 36, 38 og 62.



### 3.9 DELTAKELSE

Tabell 2 viser antall fartøy med torsketrål- og ubegrenset konsesjon, antall fartøy som har sendt inn dagbøker og antall fartøyer som har drevet konsumfiske totalt (deltakelse). For alle disse tallene gjelder det at de ikke er antall ulike fartøy, men antall ulike registreringsmerker som er talt opp. Et fartøy som selges ut av en kommune, vil få nytt registreringsmerke. Dette fører til at det samme fartøy kan være aktiv under to registreringsmerker i løpet av ett år. En sammenligning per 31.12 hvert år vil derfor avspeile den reelle utvikling i antall konsesjoner og deltagelse. Dette betinger midlertid at ingen forsvinner midlertidig ut før denne dato og kommer igjen like etter.

## 4 DATABEHANDLING

Innsendte fangstdagbøker blir kodet og punchet til «årsbaserte datafiler». For de tre årene ble det registrert henholdsvis ca 15000, 18000 og 16000 dagbokssider. I dataspråk utgjør hvert av årene oppunder 2 millioner bytes.

Kvalitetssikringsarbeidet av datamaterialet er to-delt; der det første er å sikre seg at datamengden er komplett og det andre er å søke og rette feil. Metoden er i hovedsak å sammenligne dagboksdata mot sluttseddeldata og radiomeldinger (for de av fartøyene som har radioplikt). Feilsøking foregår på fartøynivå, og er både manuell og automatisk (programstyrt).

1 år etter at fangståret er avsluttet, er datamengden normalt nær 100 % komplett, og ca. ½ år etter dette er kvalitetssikring normalt ferdig.

## 5 FANGSTRESULTATER

Dette kapittelet viser utvikling i fangst og bearbeiding av fangst for trålerne de siste 13 år. Til sammenligning vises også bestandsutvikling for de viktigste artene i samme periode.

**Tabell 5.1: Utvikling i totalfangster de 13 siste år (målt i tonn).**

ÅR	TOTALKVANTUM	ÅR	TOTALKVANTUM
1980	161,220	1987	257,416
1981	189,956	1988	240,074
1982	186,225	1989	162,987
1983	198,902	1990	139,079
1984	210,076	1991	190,292
1985	193,133	1992	210,336
1986	217,650		

**Figur 5.1: Bestandsutvikling: Norsk-arktisk torsk, norsk-arktisk hyse, sørlig og nordlig sei og blåkveite for årene 1980-1992.**

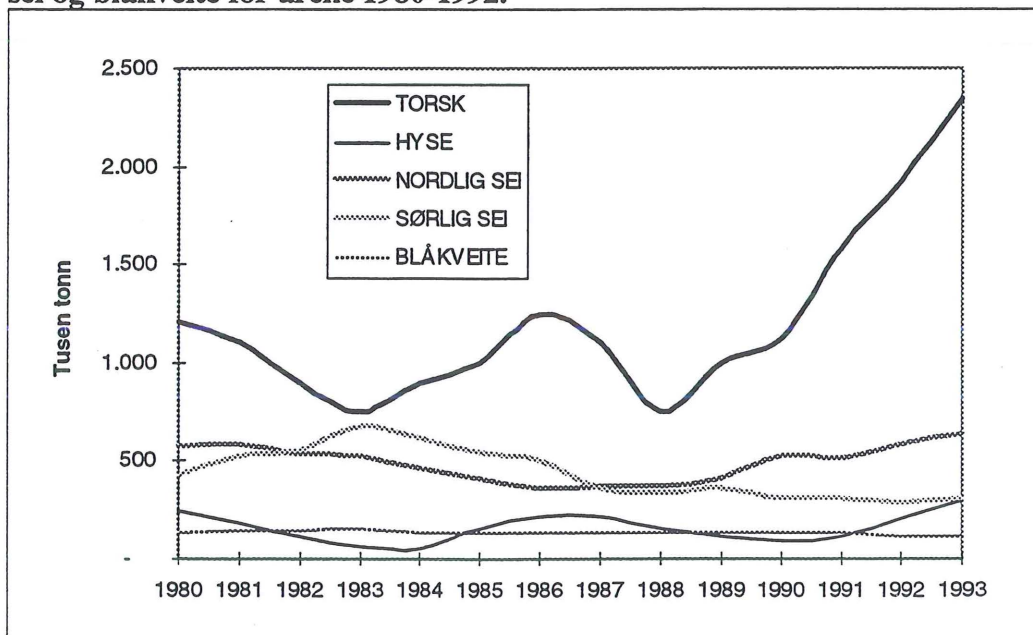

Figur 5.2: Fangstutvikling: Norsk-arktisk torsk, norsk-arktisk hyse, sørlig og nordlig sei og blåkveite for årene 1980-1992.

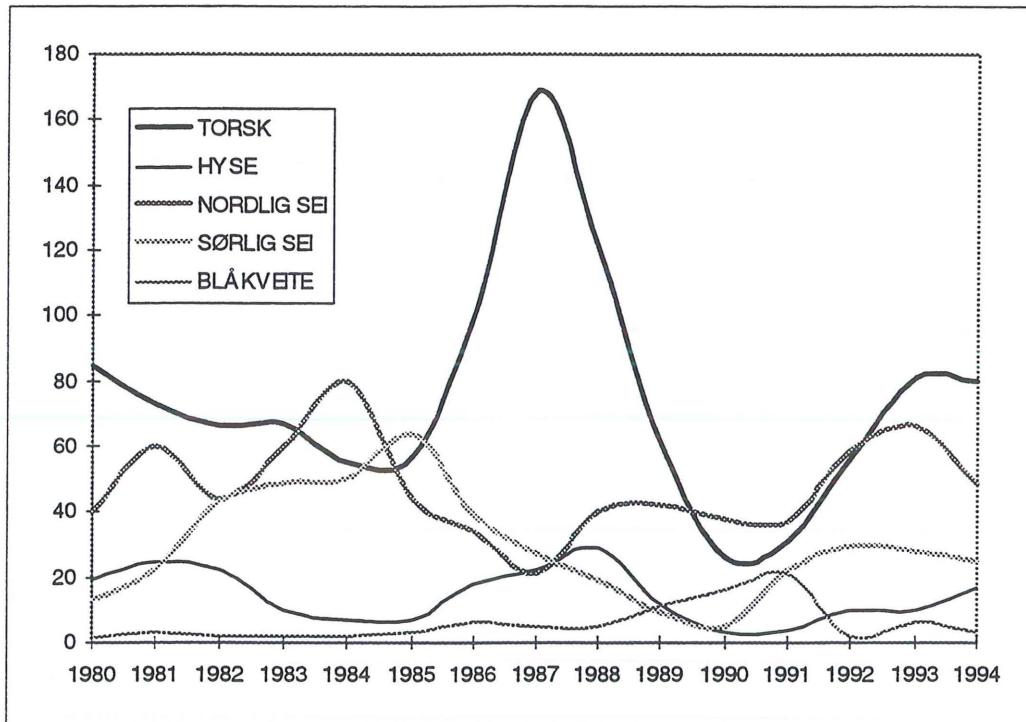

Av figur 5.1 ser man at bestanden av norsk-arktisk torsk viser større variasjoner enn de andre, og at bestandsanslaget øker kraftig fra 1988 til 1992. Motsatt viser særlig sei en jevnere utvikling. Samtlige bestander viser vekst, unntatt sørlig sei som beskattes i fellesskap med land tilliggende nordsjøbassenget og Skagerak. For mer informasjon, vises det til de årlige ressuroversiktene som utgies av Havforskningsinstituttet.

Utviklingen i torskekvote var jevnt synkende frem til og med 1985 for deretter å øke kraftig i 1986 og 1987, i takt med de positive bestandsanslagene. De påfølgende år ble torskekvote redusert dramatisk. Mens kvoten ble tredoblet fra 1985 til 1987, utgjorde 1990-kvoten kun 15 prosent av kvoten i 1987. Både torske- og hysekvoten har tatt seg opp siden bunnåret 1990, i takt med veksten i bestandene.

## Melding om trålfisket 1990-1992

I tabell 3 er det gitt en oversikt over leverte produkter fra trålere (i produktvekt) de siste 10 år. Omregnet til rundvekt kan tabellen vise utvikling i bearbeidingsgrad av fisk ombord på trålerne.

**Tabell 5.2: Utvikling i leverte produkter i rund vekt de siste 10 år<sup>5</sup> (i prosent).**

ÅR	FERSKFISK	FILET	SALTFISK
1980	67.5	20.8	11.7
1981	68.0	20.4	11.6
1982	67.0	22.4	10.6
1983	63.6	25.6	10.8
1984	67.9	27.9	4.8
1985	60.4	35.8	3.7
1986	64.5	31.6	3.8
1987	68.8	29.8	1.2
1988	61.4	35.0	2.4
1989	63.6	31.2	1.1

Andelen av ferskfisk varierer mellom 60 og 70 prosent. I perioden 1983-1985 synker saltfiskandelen, mens filetandelen øker. Årsaken til dette er som tidligere nevnt at saltfisktrålerne fikk installert utstyr for filetproduksjon i denne perioden.

I tabell 9 er den relative fordeling av fangsten på fiskesorter gitt. Det fremgår at det ble fanget mest torsk i perioden 1979-1992 med unntak av årene 1981-1985 og 1990-1992, da sei utgjorde største kvantum.

<sup>5</sup> Når leveringsoppgaven utgikk som datakilde i 1990, mistet en også informasjon om leveringstilstander. Her er derfor ikke tall for 1990-92.

## 6 DATAKVALITET - EN SAMMENLIGNING MELLOM DATAKILDENE, FANGSTDAGBØKER OG SLUTTSEDLER.

Datakvalitet er et sentralt begrep når en skal vurdere påliteligheten av statistikk.

Fangstmengde er den viktigste variabelen i mange fiskeristatistikker, og er blitt viktigere i dagboksstatistikken etter at leveringsoppgaven utgikk som datakilde. En måte å vurdere datas kvalitet på, kan derfor være å sammenligne dagbokskvantum mot kvantum rapportert fra andre datakilder. Et naturlig sammenlignings-grunnlag (fasit) blir da sluttsedler, som angir mengde av levert produkt omregnet til rund vekt. Sluttsedler er basis for alt kvoteregnskap.

Sluttseddelstatistikken omfatter all fiskeriaktivitet og gir et presist bilde av landet fangst til hver tur; bla. mhp. artssammensetning, tilstand, vekt og anvendelse. Fangstdagbokstatistikken har sin styrke i at den beskriver fartøyenes aktiviteter fra dag til dag, og gir derfor en bedre beskrivelse av trålernes fangstinnsats fordelt over tid og områder.

Sammenligningen vil bli foretatt på fartøynivå for torsk totalt per. år, ved at en teller antall fartøy som har avvik innenfor gitte intervaller (frekvens). (Fiskesorten torsk er valgt, fordi den er mest økonomisk interessant.)

Siden sammenligningen skjer på årsbasis, kan avvik også skyldes følgende forhold:

- (1) Fangstdagbøker er ikke innsendt til alle turer. (Forlis, konkurs, kondemnering, manglende respons på purring ol.)
- (2) En fangst kan landes over nyttår, slik at kvantum på sluttseddel registreres etterfølgende år. (Rutinemessig feilsøking har som formål å tilbakeføre slike kvanta til fangståret. Denne type feil er derfor sjeldnere.)

## Melding om trålfisket 1990-1992

Enkelte fartøy har ikke sendt inn noen fangstdagbøker i løpet av året. Tabellen nedenfor viser utviklingen for denne gruppen de siste 6 år.

**Tabell 6.1: Oppfylging av dagboksplikt.**

År	Antall fartøy som ikke har sendt inn dagbok	Totalt antall fartøy (tabell 1)
86	6	111
87	4	139
88	4	132
89	2	133
90	5	114
91	0	121
92	2	116

(\*) Tallene er målt for fartøy med torskekonksesjon og ubegrenset konksesjon som fisker med trål i følge registrerte sluttsedler.

I den grad fartøyene har sendt inn alle fangstdagbøker og sluttseddelkvantum er registrert på riktig år, vil en sammenligning vise den «naturlige variasjon» mellom mengde oppgitt i fangstdagbok og den faktiske, målte vekt ved levering.

Frekvensen er utregnet ved at sluttseddelkvantum fratrekkes dagbokskvantum, og uttrykket divideres deretter med sluttseddelkvantumet. Frekvenser til venstre for null (negative prosentandeler) vil derfor uttrykke at fartøy har rapportert større torskekvantum i dagbøkene totalt enn på sluttsedlene, og omvendt til høyre. En kan derfor forvente at desto mer symmetrisk figuren er rundt null, desto færre systematiske feil av typen, (1) og (2), vil datamaterialet inneholde.

## Melding om trålfisket 1990-1992

For de tre årene hadde følgende antall fartøy mindre enn 10 % og 20 % avvik mellom fangstdagbok og sluttseddel:

	Mindre enn 10 %	Mindre enn 20 %
1990	48 %	68 %
1991	70 %	82 %
1992	78 %	93 %

For 1990 er samsvaret dårlig, herav liten symmetri i figuren. Dette skyldes blant annet at ferskfisktrålere som leverte bearbeidet fisk i kasser og førte denne tilstanden i dagbok, ikke fikk omregnet denne til rund vekt ved edb-registrering. På figuren vil denne feilen vise seg ved et stort «cluster» av fartøy til høyre for «null» på x-aksen. Disse fartøyene sentrerer seg rundt 20 % avvik, som nettopp korresponderer til omregningsfaktoren for hodekappet fisk.

# Melding om trålfisket 1990-1992

Figur 6.1. 1990-data.

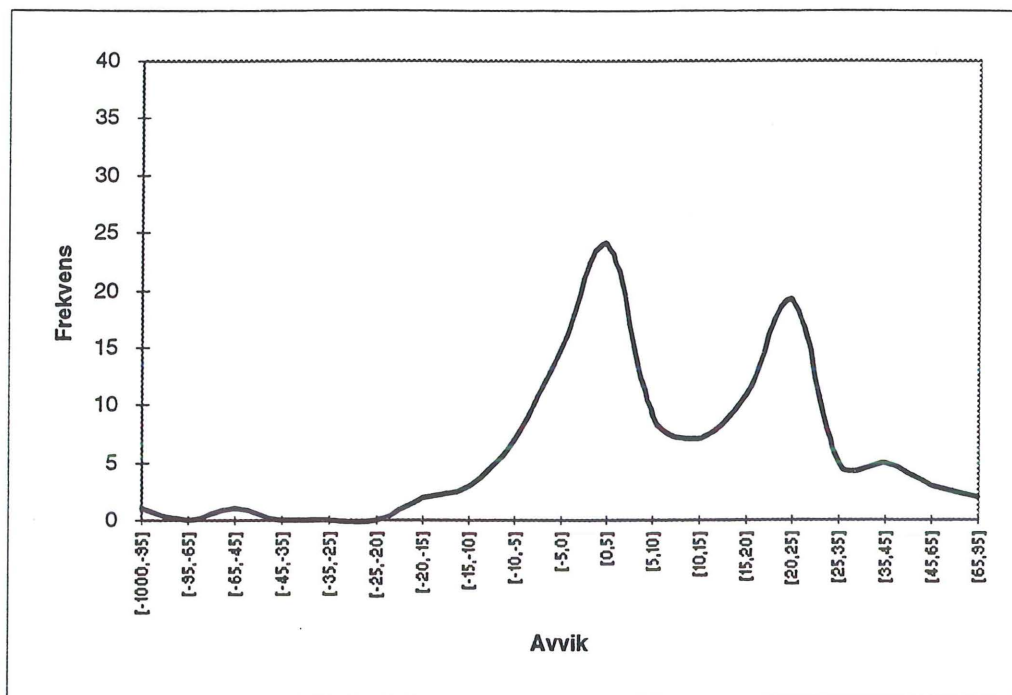

Figur 6.2. 1991-data.

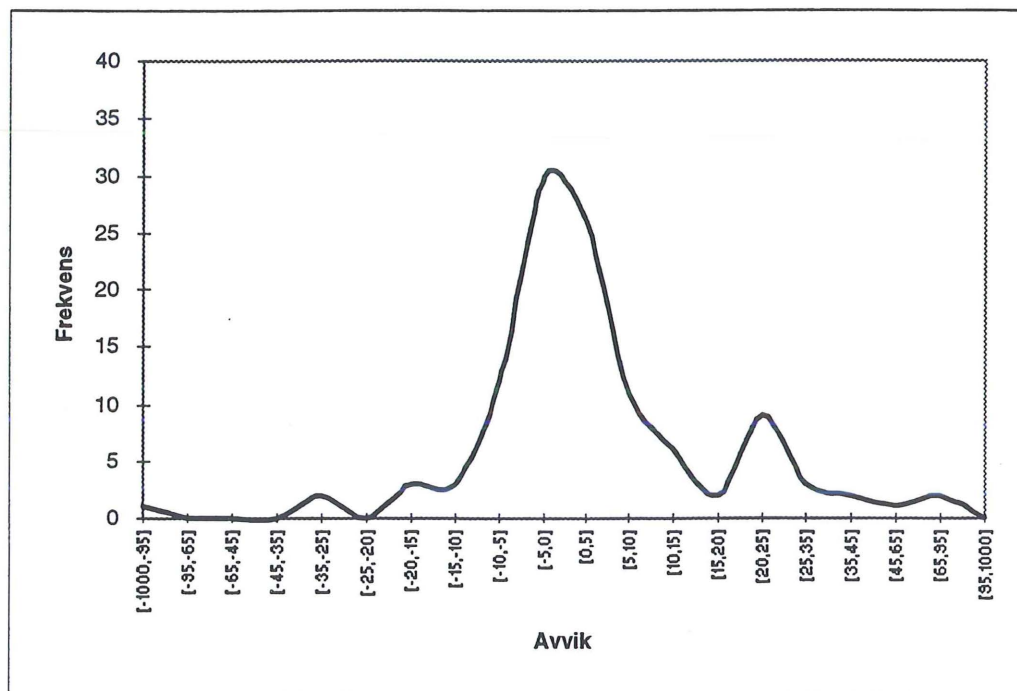



Figur 6.3. 1992-data.

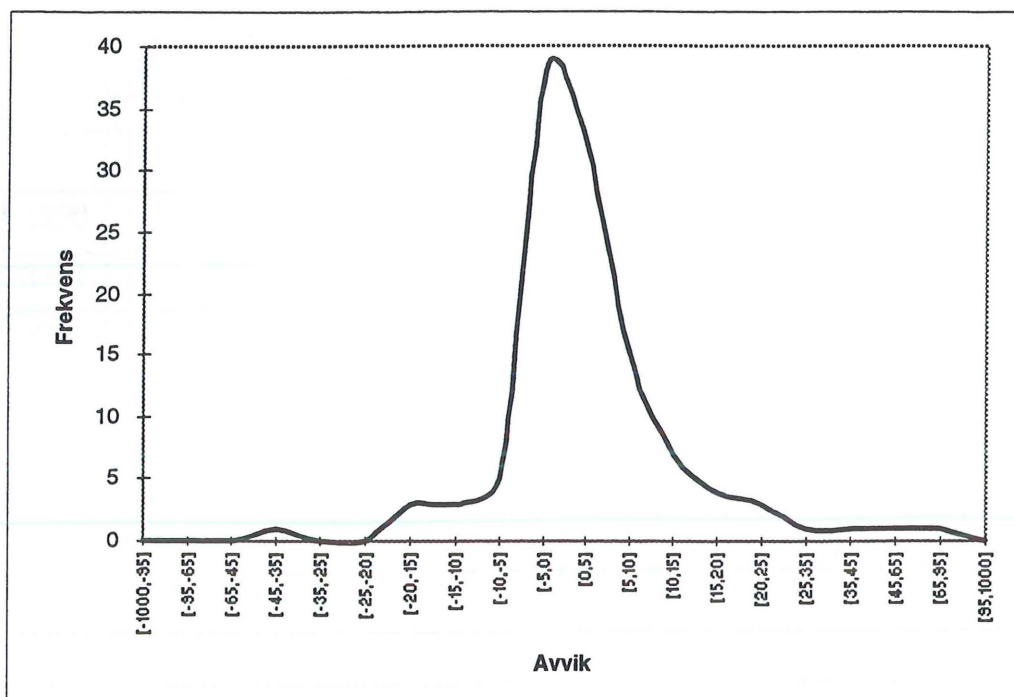

En ser at sammstemmigheten for 1991 og 1992 er ganske god. Dette kan gi en indikasjon på at fangstmengde på fartøynivå fra fangstdagboksystemet er pålitelig for disse årene. Det totale avvik, summert over alle fartøy (målt i tonn):

	Sluttseddel	Fangstdagbok	Differanse (prosent)
1990	28,941	26,539	8.3
1991	31,711	30,858	2.7
1992	55,220	56,348	- 2.0

Melding om trålfisket 1990-1992

Tabell 1

Antall trålkonsesjoner og deltagende fartøy etter fylke og trålgrupper. 1990 - 1992.

Hjemstedsfylke Trålergruppe	Trålkonsesjoner <sup>1</sup>			Deltakende fartøy <sup>2</sup>		
	1990	1991	1992	1990	1991	1992
<b>Fylker</b>						
Finnmark	31	31	31	31	29	30
Troms	33	35	30	31	36	33
Nordland	32	29	27	26	28	29
Trøndelag	0	0	0	0	0	0
Møre og Romsdal	27	27	27	41	42	39
Sogn og Fjordane	2	1	1	1	1	1
Hordaland	0	0	0	0	1	0
Rogaland	0	1	1	4	6	8
Skagerakfylkene	1	0	0	4	12	8
Uoppgitt	0	0	0	0	1	1
<b>Trålgrupper</b>						
<b>Ferskfisktrålere</b>	111	108	101	99	105	102
Under 21.0 meter	7	6	7	5	5	6
21.0 - 33.9 meter	34	32	27	33	32	31
34.0 - 49.9 meter	56	56	54	49	53	52
Over 50 meter	14	14	13	12	15	13
<b>Saltfisktrålere</b>	8	8	8	7	9	7
Under 50.0 meter	0	0	0	0	0	0
50.0 - 59.9 meter	5	5	5	6	6	5
60.0 - 69.9 meter	3	3	3	1	3	2
Over 70 meter	0	0	0	0	0	0
<b>Fabrikktrålere</b>	7	8	8	8	7	7
Under 50.0 meter	0	0	0	0	0	0
50.0 - 59.9 meter	1	1	1	1	1	1
60.0 - 69.9 meter	5	6	6	6	5	5
Over 70 meter	1	1	1	1	1	1
<b>Industritrålere</b>				24	35	33
Under 21.0 meter				5	12	9
21.0 - 33.9 meter				12	14	14
34.0 - 49.9 meter				5	7	8
Over 50.0 meter				2	1	1
Uoppgitt				0	1	1
<b>Sum alle trålere</b>	126	124	117	138	156	149

1) Konsesjonstillatelsene omfatter fartøy med ubegrenset trållatelse og torsketrållatelse pr. 31.12.

2) Når det gjelder deltagelse, har en skilt ut industritrålere som en egen gruppe. Disse har fisket med konsumtrål sør for 65 ° nordlig bredde.

## Trålfangster fordelt på fangstmåneder etter trålgruppe 1990

FERSKFISKTRÅLERE	I I I	FANGSTER FORDELT PÅ FANGSTMÅNEDER (TONN RUND)					TOTALT	1990
		TORSK	SEI	HYSE	UER	ANNET		
JANUAR	I	1976	1836	207	3523	175	7717	
FEBRUAR	I	2631	2426	321	3509	346	9233	
MARS	I	2807	3020	412	3010	269	9517	
APRIL	I	1323	3119	236	1523	522	6723	
MAI	I	1869	3074	65	2000	1307	8314	
JUNI	I	938	2041	117	931	1249	5277	
JULI	I	726	1851	30	737	2021	5366	
AUGUST	I	933	2719	213	1095	1798	6760	
SEPTEMBER	I	768	2971	268	697	2378	7081	
OKTOBER	I	2952	1756	147	1026	1703	7584	
NOVEMBER	I	2857	1389	198	1204	1250	6898	
DESEMBER	I	955	556	85	1134	489	3220	
I ALT 1990	I	20735	26758	2300	20389	13507	83689	

SALTFISKTRÅLERE	I	FANGSTER FORDELT PÅ FANGSTMÅNEDER (TONN RUND)					1990	
		TORSK	SEI	HYSE	UER	ANNET	TOTALT	
JANUAR	I	139	32	3	1791	519	2484	
FEBRUAR	I	378	599	47	762	196	1981	
MARS	I	168	670	79	1171	50	2139	
APRIL	I	95	386	40	217	94	832	
MAI	I	143	114	14	1862	313	2446	
JUNI	I	2	125	1	928	367	1423	
JULI	I	3	57	0	830	793	1684	
AUGUST	I	502	399	6	114	356	1377	
SEPTEMBER	I	337	344	9	104	959	1752	
OKTOBER	I	524	84	12	293	876	1790	
NOVEMBER	I	127	6	2	963	983	2081	
DESEMBER	I	357	11	19	755	81	1222	
I ALT 1990	I	2774	2826	232	9792	5588	21212	

FABRIKKTRÅLERE	I	FANGSTER FORDELT PÅ FANGSTMÅNEDER (TONN RUND)					TOTALT	1990
		TORSK	SEI	HYSE	UER	ANNET		
JANUAR	I	108	268	28	1315	49	1769	
FEBRUAR	I	121	1099	47	685	171	2123	
MARS	I	222	361	117	1216	270	2187	
APRIL	I	351	894	82	262	223	1813	
MAI	I	288	685	16	1275	334	2597	
JUNI	I	33	852	18	395	17	1316	
JULI	I	14	28	1	446	510	998	
AUGUST	I	194	660	11	44	427	1336	
SEPTEMBER	I	571	287	17	13	541	1430	
OKTOBER	I	482	35	9	76	1164	1765	
NOVEMBER	I	175	4	6	702	876	1763	
DESEMBER	I	491	12	9	819	65	1397	
I ALT 1990	I	3050	5185	361	7248	4648	20492	

INDUSTRITRÅLERE	I	FANGSTER FORDELT PÅ FANGSTMÅNEDER (TONN RUND)					TOTALT	1990
		TORSK	SEI	HYSE	UER	ANNET		
JANUAR	I	12	350	14	4	146	525	
FEBRUAR	I	17	587	25	12	7	647	
MARS	I	37	562	20	43	329	991	
APRIL	I	37	1111	43	52	202	1445	
MAI	I	47	1205	44	60	244	1600	
JUNI	I	23	726	15	108	634	1506	
JULI	I	13	538	23	25	598	1197	
AUGUST	I	27	905	30	161	129	1251	
SEPTEMBER	I	43	840	71	126	591	1671	
OKTOBER	I	37	864	53	66	601	1621	
NOVEMBER	I	43	661	44	79	151	979	
DESEMBER	I	22	170	25	28	8	252	
I ALT 1990	I	355	8518	408	764	3640	13685	

ALLE TRÅLERE	I I I	FANGSTER FORDELT PÅ FANGSTMÅNEDER (TONN RUND)						1990
		TORSK	SEI	HYSE	UER	ANNET	TOTALT	
JANUAR	I	2235	2485	252	6633	889	12495	
FEBRUAR	I	3146	4711	440	4967	719	13984	
MARS	I	3234	4613	629	5440	918	14834	
APRIL	I	1806	5510	401	2055	1041	10813	
MAI	I	2347	5078	138	5197	2198	14958	
JUNI	I	996	3744	152	2362	2267	9521	
JULI	I	756	2474	54	2039	3922	9245	
AUGUST	I	1655	4683	260	1415	2710	10724	
SEPTEMBER	I	1718	4442	366	939	4469	11934	
OKTOBER	I	3995	2738	220	1461	4345	12759	
NOVEMBER	I	3201	2060	250	2948	3260	11720	
DESEMBER	I	1825	749	138	2736	644	6092	
I ALT 1990	I	26913	43287	3302	38193	27384	139079	

## Trålfangster fordelt på fangstmåneder etter trålgruppe 1991

FERSKFISKTRÅLERE	I	FANGSTER FORDELT PÅ FANGSTMÅNEDER (TONN RUND)					TOTALT	1991
		TORSK	SEI	HYSE	UER	ANNET		
JANUAR	I	4071	1908	329	4164	682	11154	
FEBRUAR	I	4824	2822	739	4522	1000	13905	
MARS	I	2451	3933	381	4412	1586	12764	
APRIL	I	2091	3055	308	4850	1396	11700	
MAI	I	1475	2809	246	1771	1661	7961	
JUNI	I	939	4957	68	382	1537	7883	
JULI	I	829	5306	38	223	1487	7882	
AUGUST	I	581	3515	124	462	2094	6775	
SEPTEMBER	I	2106	3911	384	1148	3095	10645	
OKTOBER	I	2434	293	129	516	3502	6874	
NOVEMBER	I	2897	601	162	791	1637	6088	
DESEMBER	I	751	242	122	642	976	2732	
I ALT 1991	I	25449	33349	3031	23882	20652	106363	



SALTFISKTRÅLERE	I	FANGSTER FORDELT PÅ FANGSTMÅNEDER (TONN RUND)					TOTALT	1991
		TORSK	SEI	HYSE	UER	ANNET		
JANUAR	I	190	22	7	2418	969	3605	
FEBRUAR	I	133	928	83	1820	932	3896	
MARS	I	352	956	180	2388	1140	5015	
APRIL	I	31	3	66	1902	990	2993	
MAI	I	171	355	42	2739	1477	4783	
JUNI	I	104	1048	7	63	1187	2410	
JULI	I	30	2650	15	0	1219	3915	
AUGUST	I	13	1472	10	-	1023	2519	
SEPTEMBER	I	378	89	15	44	1744	2270	
OKTOBER	I	263	40	8	8	2104	2422	
NOVEMBER	I	695	63	5	145	1961	2869	
DESEMBER	I	40	94	31	508	1221	1893	
I ALT 1991	I	2398	7720	469	12036	15966	38589	

FABRIKKTRÅLERE	I	FANGSTER FORDELT PÅ FANGSTMÅNEDER (TONN RUND)						1991
		TORSK	SEI	HYSE	UER	ANNET	TOTALT	
JANUAR	I	228	27	13	2245	11	2525	
FEBRUAR	I	157	580	79	2386	10	3213	
MARS	I	291	511	186	2996	89	4074	
APRIL	I	243	40	83	2114	36	2517	
MAI	I	398	713	72	1370	13	2566	
JUNI	I	229	1393	45	649	7	2324	
JULI	I	136	3194	46	287	5	3668	
AUGUST	I	22	1534	8	1	325	1889	
SEPTEMBER	I	291	153	19	110	1483	2056	
OKTOBER	I	146	27	3	45	971	1192	
NOVEMBER	I	599	90	10	274	899	1873	
DESEMBER	I	294	131	32	348	65	870	
I ALT 1991	I	3035	8394	596	12827	3915	28768	

INDUSTRITRÅLERE	I	FANGSTER FORDELT PÅ FANGSTMÅNEDER (TONN RUND)					TOTALT	1991
		TORSK	SEI	HYSE	UER	ANNET		
JANUAR	I	97	580	78	65	165	985	
FEBRUAR	I	162	1086	109	44	394	1796	
MARS	I	186	1170	73	10	527	1967	
APRIL	I	81	861	65	8	435	1450	
MAI	I	44	811	46	21	573	1496	
JUNI	I	39	1788	30	20	367	2244	
JULI	I	39	848	10	2	299	1199	
AUGUST	I	39	1299	19	27	289	1674	
SEPTEMBER	I	22	269	16	98	217	621	
OKTOBER	I	10	159	21	122	523	834	
NOVEMBER	I	33	295	28	32	710	1097	
DESEMBER	I	61	274	54	5	817	1211	
I ALT 1991	I	814	9440	550	453	5316	16573	

		FANGSTER FORDELT PÅ FANGSTMÅNEDER (TONN RUND)						1991
ALLE TRÅLERE	I	TORSK	SEI	HYSE	UER	ANNET	TOTALT	
JANUAR	I	4585	2537	428	8892	1827	18269	
FEBRUAR	I	5276	5415	1010	8772	2337	22810	
MARS	I	3280	6569	821	9807	3343	23819	
APRIL	I	2446	3959	523	8874	2857	18659	
MAI	I	2088	4688	406	5901	3723	16807	
JUNI	I	1311	9186	151	1115	3098	14861	
JULI	I	1034	11998	110	512	3010	16664	
AUGUST	I	655	7820	161	490	3731	12857	
SEPTEMBER	I	2798	4422	434	1399	6539	15592	
OKTOBER	I	2853	519	160	691	7100	11323	
NOVEMBER	I	4224	1049	205	1242	5206	11927	
DESEMBER	I	1146	740	238	1503	3078	6706	
I ALT 1991	I	31696	58902	4646	49198	45849	190292	

## Trålfangster fordelt på fangstmåneder etter trålgruppe 1992

FERSKFISKTRÅLERE	I	FANGSTER FORDELT PÅ FANGSTMÅNEDER (TONN RUND)						1992
		TORSK	SEI	HYSE	UER	ANNET	TOTALT	
JANUAR	I	5992	4325	557	858	271	12003	
FEBRUAR	I	5756	5771	1204	957	278	13965	
MARS	I	6693	6715	1469	2562	283	17721	
APRIL	I	2666	3669	796	2374	245	9751	
MAI	I	2070	3484	263	2169	294	8279	
JUNI	I	2595	5466	203	674	375	9313	
JULI	I	950	4098	108	981	160	6298	
AUGUST	I	2291	3201	241	1041	228	7002	
SEPTEMBER	I	4539	2094	637	398	199	7867	
OKTOBER	I	4356	2430	646	344	1230	9007	
NOVEMBER	I	6830	3878	1645	758	433	13544	
DESEMBER	I	1889	1560	319	581	237	4586	
I ALT 1992	I	46627	46690	8088	13698	4232	119335	

		FANGSTER FORDELT PÅ FANGSTMÅNEDER (TONN RUND)					1992
SALTFISKTRÅLERE	I	TORSK	SEI	HYSE	UER	ANNET	TOTALT
JANUAR	I	425	1239	51	126	18	1858
FEBRUAR	I	67	2724	51	15	18	2876
MARS	I	705	1414	340	383	69	2911
APRIL	I	464	188	200	977	41	1869
MAI	I	215	250	18	3294	18	3795
JUNI	I	33	987	23	983	4	2030
JULI	I	77	1137	18	1905	2	3138
AUGUST	I	445	1183	16	935	23	2602
SEPTEMBER	I	4	449	7	1517	53	2030
OKTOBER	I	473	694	56	573	661	2458
NOVEMBER	I	1136	444	181	587	152	2501
DESEMBER	I	327	664	30	157	63	1240
I ALT 1992	I	4371	11371	991	11452	1122	29307

FABRIKKTRÅLERE	I I I	FANGSTER FORDELT PÅ FANGSTMÅNEDER (TONN RUND)					TOTALT	1992
		TORSK	SEI	HYSE	UER	ANNET		
JANUAR	I	647	1452	55	156	19	2329	
FEBRUAR	I	103	2628	67	131	15	2943	
MARS	I	701	1523	572	795	47	3637	
APRIL	I	561	356	224	1813	48	3003	
MAI	I	658	1216	133	1579	33	3619	
JUNI	I	24	2762	37	349	14	3187	
JULI	I	8	2697	22	564	7	3298	
AUGUST	I	440	1909	22	495	17	2882	
SEPTEMBER	I	6	715	7	29	88	845	
OKTOBER	I	882	585	111	58	938	2575	
NOVEMBER	I	1181	1187	308	28	310	3014	
DESEMBER	I	250	535	43	347	58	1233	
I ALT 1992	I	5461	17564	1601	6344	1595	32564	

INDUSTRITRÅLERE	I	FANGSTER FORDELT PÅ FANGSTMÅNEDER (TONN RUND)					TOTALT	1992
		TORSK	SEI	HYSE	UER	ANNET		
JANUAR	I	130	648	104	23	795	1700	
FEBRUAR	I	241	612	138	28	1049	2069	
MARS	I	345	1284	106	6	1337	3078	
APRIL	I	113	954	65	29	1137	2298	
MAI	I	27	939	45	37	1540	2588	
JUNI	I	20	1767	46	7	1545	3385	
JULI	I	46	1517	21	18	1431	3033	
AUGUST	I	59	2093	47	87	1015	3301	
SEPTEMBER	I	48	1726	60	97	350	2281	
OKTOBER	I	27	851	40	53	923	1894	
NOVEMBER	I	31	1105	73	10	917	2137	
DESEMBER	I	12	281	23	2	1047	1365	
I ALT 1992	I	1100	13779	767	398	13086	29130	



ALLE TRÅLERE	I	FANGSTER FORDELT PÅ FANGSTMÅNEDER (TONN RUND)					TOTALT	1992
		TORSK	SEI	HYSE	UER	ANNET		
JANUAR	I	7193	7664	768	1163	1101	17889	
FEBRUAR	I	6167	11735	1460	1131	1360	21853	
MARS	I	8444	10936	2486	3747	1735	27348	
APRIL	I	3804	5167	1285	5193	1472	16921	
MAI	I	2970	5889	459	7078	1885	18281	
JUNI	I	2673	10981	309	2014	1938	17915	
JULI	I	1082	9448	168	3468	1599	15767	
AUGUST	I	3235	8386	325	2558	1283	15787	
SEPTEMBER	I	4596	4985	711	2041	690	13023	
OKTOBER	I	5739	4560	853	1028	3752	15933	
NOVEMBER	I	9179	6614	2207	1384	1813	21196	
DESEMBER	I	2477	3040	415	1087	1405	8424	
I ALT 1992	I	57560	89404	11446	31891	20035	210336	

# Trålfangster fordelt på fangstområder etter trålgruppe 1990

FERSKFISKTRÅLERE	I I I	FANGSTER FORDELT PÅ FANGSTOMRÅDER (TONN RUND)						1990
		TORSK	SEI	HYSE	UER	ANNET	TOTALT	
01 KANINBANKEN	I	2	0	2	0	1	6	
02 MURMANSKKYSTEN	I	6	-	7	-	4	17	
03 AUST-FINNMARK	I	3273	1606	520	1227	50	6676	
04 VEST-FINNMARK	I	4634	7286	485	4154	635	17193	
05 RØSTBANKEN TIL MALANGSGRUNNEN	I	4644	4989	517	3335	640	14125	
06 HELGELANDBANKEN	I	158	3841	81	1838	98	6016	
07 FRØYABANKEN	I	299	7278	132	489	71	8269	
08 EGERSUBANKEN	I	3	44	3	-	14	63	
09 SKAGERAK	I	2	3	1	2	1	8	
10 SKOLPENBANKEN	I	328	2	23	2	0	355	
12 NORDKAPPBANKEN	I	2166	84	206	2914	2045	7416	
13 THOR IVERSENS BANK	I	818	10	63	14	7	913	
15 SENTRALBANKEN	I	3	-	-	-	0	3	
20 BJØRNØYA	I	3066	12	77	1280	2447	6882	
21 VEST-SPITSBERGEN	I	122	-	-	10	2233	2365	
22 STORFJORD./HINLOPENSTREDET	I	4	0	15	0	0	19	
23 HOPEN	I	4	-	-	-	0	4	
25 NORDV.-SPITSBERGEN	I	17	-	-	4	976	998	
27 SØRVEST AV SPITSBERGEN	I	102	0	1	25	1007	1135	
28 VIKINGBANKEN	I	72	744	88	1	23	928	
30 SØRLEGE NORSKEHAV	I	2	17	-	210	10	239	
37 AUSTLEGE NORSKEHAV	I	103	106	34	3211	21	3475	
39 VEST AV TROMSØFLAKET	I	30	1	12	177	1898	2118	
40 SØRLEG NORDSJØ	I	11	-	7	-	194	212	
41 SENTRALE NORDSJØ	I	21	1	3	0	567	592	
42 SHETLAND	I	18	680	24	131	10	864	
47 ROCKALL	I	1	-	-	-	35	36	
60 AUST-GRØNLAND	I	-	-	-	1156	-	1156	
61 DANMARKSTREDET	I	-	-	-	1	-	1	
64 BAFFIN ISLAND	I	-	-	-	-	371	371	
69 FREDRIKSHÅP BANK	I	725	-	-	2	0	727	
70 REYKJANESRYGGEN	I	-	-	-	124	15	139	
75 KAP FARVEL	I	63	-	-	0	1	64	
76 LABRADOR NORD	I	-	-	-	-	123	123	
77 LABRADOR SYD	I	0	-	-	0	0	0	
78 HAMILTON BANK	I	4	-	-	0	7	11	
00 LOFOTEN	I	33	56	2	80	1	171	
I ALT 1990	I	20735	26758	2300	20389	13507	83689	

SALTFISKTRÅLERE	I	FANGSTER FORDELTE PÅ FANGSTOMRÅDER (TONN RUND)					TOTALT	1990
		TORSK	SEI	HYSE	UER	ANNET		
03 AUST-FINNMARK.....	I	210	0	12	-	-	222	
04 VEST-FINNMARK.....	I	404	339	83	1847	56	2729	
05 RØSTBANKEN TIL MALANGSGRUNNEN.	I	360	1281	35	1896	61	3632	
06 HELGELANDBANKEN.....	I	14	174	9	194	2	392	
07 FRØYABANKEN.....	I	77	315	7	2	8	409	
08 EGRSUNDBANKEN.....	I	0	3	0	-	-	4	
09 SKAGERAK.....	I	1	2	0	-	-	3	
12 NORDKAPPBANKEN.....	I	373	10	36	476	252	1146	
20 BJØRNØYA.....	I	1225	-	20	326	679	2250	
21 VEST-SPITSBERGEN.....	I	43	-	-	2	151	197	
25 NORDV.-SPITSBERGEN.....	I	4	-	-	-	30	33	
27 SØRVEST AV SPITSBERGEN.....	I	7	-	-	0	122	128	
28 VIKINGBANKEN.....	I	-	1	-	-	0	1	
30 SØRLEGE NORSKEHAV.....	I	-	1	-	7	-	8	
37 AUSTLEGE NORSKEHAV.....	I	23	11	2	1497	11	1543	
39 VEST AV TROMSØFLAKET.....	I	15	0	4	4	325	349	
42 SHETLAND.....	I	18	690	24	-	4	736	
60 AUST-GRØNLAND.....	I	-	-	-	3088	-	3088	
64 BAFFIN ISLAND.....	I	-	-	-	1	1963	1964	
70 REYKJANESRYGGEN.....	I	-	-	-	453	-	453	
77 LABRADOR SYD.....	I	-	-	-	-	2	2	
97 AUSTRALIA/NEW ZEALAND.....	I	-	-	-	-	1923	1923	
I ALT 1990	I	2774	2826	232	9792	5588	21212	

FABRIKKTRÅLERE	I I I	FANGSTER FORDELT PÅ FANGSTOMRÅDER (TONN RUND)						1990
		TORSK	SEI	HYSE	UER	ANNET	TOTALT	
01 KANINBANKEN.....	I	3	5	-	-	-	7	
03 AUST-FINNMARK.....	I	469	-	8	2	0	479	
04 VEST-FINNMARK.....	I	560	1349	132	2023	131	4195	
05 RØSTBANKEN TIL MALANGSGRUNNEN.	I	375	574	42	999	69	2060	
06 HELGELANDBANKEN.....	I	1	76	2	9	2	89	
07 FRØYABANKEN.....	I	100	1141	30	41	20	1333	
10 SKOLPENBANKEN.....	I	7	-	1	0	-	8	
12 NORDKAPPBANKEN.....	I	217	29	33	259	238	775	
13 THOR IVERSENS BANK.....	I	42	-	3	0	0	46	
20 BJØRNØYA.....	I	1104	4	13	66	544	1731	
21 VEST-SPITSBERGEN.....	I	12	-	-	2	372	385	
25 NORDV.-SPITSBERGEN.....	I	1	-	-	1	92	94	
27 SØRVEST AV SPITSBERGEN.....	I	5	-	-	1	172	178	
28 VIKINGBANKEN.....	I	7	276	5	0	3	291	
30 SØRLEGE NORSKEHAV.....	I	1	12	1	172	2	188	
37 AUSTLEGE NORSKEHAV.....	I	33	9	0	1472	19	1533	
39 VEST AV TROMSØFLAKET.....	I	5	0	1	13	597	616	
42 SHETLAND.....	I	110	1711	88	210	14	2134	
60 AUST-GRØNLAND.....	I	-	-	-	1660	-	1660	
64 BAFFIN ISLAND.....	I	-	-	-	-	1804	1804	
70 REYKJANESRYGGEN.....	I	-	-	-	318	515	833	
76 LABRADOR NORD.....	I	-	-	-	-	45	45	
77 LABRADOR SYD.....	I	-	-	-	-	8	8	
I ALT 1990	I	3050	5185	361	7248	4648	20492	

INDUSTRITRÅLERE	I	FANGSTER FORDELT PÅ FANGSTOMRÅDER (TONN RUND)					TOTALT	1990
		TORSK	SEI	HYSE	UER	ANNET		
03 AUST-FINNMARK.....	I	20	-	8	-	-	28	
04 VEST-FINNMARK.....	I	-	19	-	-	0	19	
06 HELGELANDBANKEN.....	I	14	586	47	258	2	907	
07 FRØYABANKEN.....	I	227	6836	275	367	38	7743	
08 EGRSUNDBANKEN.....	I	33	180	22	-	87	323	
09 SKAGERAK.....	I	6	1	4	-	2	12	
28 VIKINGBANKEN.....	I	17	468	32	0	20	536	
30 SØRLEGE NORSKEHAV.....	I	0	13	1	40	2	56	
37 AUSTLEGE NORSKEHAV.....	I	-	0	-	0	-	1	
41 SENTRALE NORDSJØ.....	I	31	5	15	-	543	594	
42 SHETLAND.....	I	6	411	4	98	5	524	
97 AUSTRALIA/NEW ZEALAND.....	I	1	-	-	-	2941	2942	
I ALT 1990	I	355	8518	408	764	3640	13685	

ALLE TRÅLERE	I I I	FANGSTER FORDELT PÅ FANGSTOMRÅDER (TONN RUND)					TOTALT	1990
		TORSK	SEI	HYSE	UER	ANNET		
01 KANINBANKEN.....	I	5	5	2	0	1	14	
02 MURMANSKKYSTEN.....	I	6	-	7	-	4	17	
03 AUST-FINNMARK.....	I	3972	1606	547	1230	50	7405	
04 VEST-FINNMARK.....	I	5597	8992	700	8024	823	24135	
05 RØSTBANKEN TIL MALANGSGRUNNEN.	I	5379	6843	594	6230	770	19817	
06 HELGELANDSBANKEN.....	I	187	4677	139	2299	103	7405	
07 FRØYABANKEN.....	I	702	15570	445	899	137	17754	
08 EGRSUNDBANKEN.....	I	37	226	25	-	101	389	
09 SKAGERAK.....	I	9	6	4	2	3	23	
10 SKOLPENBANKEN.....	I	335	2	24	2	0	363	
12 NORDKAPPBANKEN.....	I	2756	123	275	3649	2535	9338	
13 THOR IVERSENS BANK.....	I	861	10	67	14	7	959	
15 SENTRALBANKEN.....	I	3	-	-	-	0	3	
20 BJØRNØYA.....	I	5395	16	110	1672	3670	10863	
21 VEST-SPITSBERGEN.....	I	176	-	-	15	2755	2946	
22 STORFJORD./HINLOPENSTREDET....	I	4	0	15	0	0	19	
23 HOPEN.....	I	4	-	-	-	0	4	
25 NORDV.-SPITSBERGEN.....	I	22	-	-	5	1098	1125	
27 SØRVEST AV SPITSBERGEN.....	I	114	0	1	26	1300	1441	
28 VIKINGBANKEN.....	I	96	1488	125	1	46	1756	
30 SØRLEGE NORSKEHAV.....	I	3	43	1	429	14	490	
37 AUSTLEGE NORSKEHAV.....	I	159	125	36	6180	51	6551	
39 VEST AV TROMSØFLAKET.....	I	51	1	16	194	2820	3083	
40 SØRLEG NORDSJØ.....	I	11	-	7	-	194	212	
41 SENTRALE NORDSJØ.....	I	52	6	18	0	1110	1186	
42 SHETLAND.....	I	153	3492	141	439	34	4258	
47 ROCKALL.....	I	1	-	-	-	35	36	
60 AUST-GRØNLAND.....	I	-	-	-	5904	-	5904	
61 DANMARKSTREDET.....	I	-	-	-	1	-	1	
64 BAFFIN ISLAND.....	I	-	-	-	1	4138	4139	
69 FREDRIKSHÅP BANK.....	I	725	-	-	2	0	727	
70 REYKJANESRYGGEN.....	I	-	-	-	895	530	1425	
75 KAP FARVEL.....	I	63	-	-	0	1	64	
76 LABRADOR NORD.....	I	-	-	-	-	168	168	
77 LABRADOR SYD.....	I	0	-	-	0	10	10	
78 HAMILTON BANK.....	I	4	-	-	0	7	11	
97 AUSTRALIA/NEW ZEALAND.....	I	1	-	-	-	4865	4865	
00 LOFOTEN.....	I	33	56	2	80	1	171	
I ALT 1990	I	26913	43287	3302	38193	27384	139079	

# Trålfangster fordelt på fangstområder etter trålgruppe 1991

FERSKFISKTRÅLERE	I	FANGSTER FORDELT PÅ FANGSTOMRÅDER (TONN RUND)					TOTALT	1991
		TORSK	SEI	HYSE	UER	ANNET		
01 KANINBANKEN.....	I	4	-	4	-	1	8	
02 MURMANSKKYSTEN.....	I	7	-	5	0	1	13	
03 AUST-FINNMARK.....	I	3079	1138	474	1301	32	6024	
04 VEST-FINNMARK.....	I	7313	4799	652	4970	890	18625	
05 RØSTBANKEN TIL MALANGSGRUNNEN.	I	6598	2958	743	5480	1256	17036	
06 HELGELANDSBANKEN.....	I	460	2431	94	920	27	3932	
07 FRØYABANKEN.....	I	764	12277	284	474	233	14032	
08 EGERSTUBBANKEN.....	I	96	2088	110	1	83	2376	
09 SKAGERAK.....	I	0	3	0	-	-	4	
10 SKOLPENBANKEN.....	I	50	0	8	0	0	59	
11 GÅSEBANKEN.....	I	16	-	2	-	-	18	
12 NORDKAPPBANKEN.....	I	2393	264	359	6785	2649	12449	
13 THOR IVERSENS BANK.....	I	133	1	5	6	4	148	
14 BRITVINFELTET.....	I	0	-	-	-	-	0	
15 SENTRALBANKEN.....	I	4	-	-	-	0	4	
20 BJØRNØYA.....	I	3378	37	60	517	3906	7898	
21 VEST-SPITSBERGEN.....	I	206	0	0	22	4079	4306	
23 HOPEN.....	I	227	-	-	-	4	231	
24 STORBANKEN.....	I	5	-	-	-	0	5	
25 NORDV. -SPITSBERGEN.....	I	31	-	-	7	1207	1245	
27 SØRVEST AV SPITSBERGEN.....	I	108	-	3	39	2200	2349	
28 VIKINGBANKEN.....	I	96	4584	67	2	14	4762	
30 SØRLEGE NORSKEHAV.....	I	0	2	0	31	15	49	
37 AUSTLEGE NORSKEHAV.....	I	36	58	10	1396	49	1549	
38 NORDVESTLEG NORSKEHAV.....	I	-	-	-	-	1	1	
39 VEST AV TROMSØFLAKET.....	I	46	3	10	283	2063	2404	
40 SØRLEG NORDSJØ.....	I	14	0	-	-	451	466	
41 SENTRALE NORDSJØ.....	I	25	74	42	1	382	523	
42 SHETLAND.....	I	131	2382	86	353	44	2996	
60 AUST-GRØNLAND.....	I	-	-	-	1189	-	1189	
64 BAFFIN ISLAND.....	I	-	-	-	-	268	268	
67 BANANBANKEN.....	I	-	-	-	-	5	5	
68 FYLLAS BANK.....	I	-	-	-	-	135	135	
76 LABRADOR NORD.....	I	-	-	-	-	650	650	
77 LABRADOR SYD.....	I	-	-	-	-	1	1	
00 LOFOTEN.....	I	230	249	14	106	1	601	
I ALT 1991	I	25449	33349	3031	23882	20652	106363	

SALTFISKTRÅLERE	I	FANGSTER FORDELT PÅ FANGSTOMRÅDER (TONN RUND)					1991
		TORSK	SEI	HYSE	UER	ANNET	TOTALT
04 VEST-FINNMARK.....	I	311	372	70	2873	49	3675
05 RØSTBANKEN TIL MALANGSGRUNNEN.	I	262	561	19	1812	67	2721
06 HELGELANDSBANKEN.....	I	71	125	1	29	0	226
07 FRØYABANKEN.....	I	200	1032	52	4	29	1316
08 EGRSUNDBANKEN.....	I	32	853	25	20	4	933
12 NORDKAPPBANKEN.....	I	278	116	207	3963	297	4860
20 BJØRNØYA.....	I	1065	1	16	28	456	1565
21 VEST-SPITSBERGEN.....	I	48	2	0	11	406	467
23 HOPEN.....	I	42	-	-	-	1	42
25 NORDV.-SPITSBERGEN.....	I	1	-	-	1	41	44
27 SØRVEST AV SPITSBERGEN.....	I	4	-	-	7	103	115
28 VIKINGBANKEN.....	I	32	2621	22	1	3	2679
30 SØRLEGE NORSKEHAV.....	I	-	7	-	24	0	31
37 AUSTLEGE NORSKEHAV.....	I	5	3	1	487	3	498
39 VEST AV TROMSØFLAKET.....	I	2	0	0	5	107	114
41 SENTRALE NORDSJØ.....	I	1	12	5	-	-	18
42 SHETLAND.....	I	45	2016	52	44	9	2166
60 AUST-GRØNLAND.....	I	-	-	-	2723	-	2723
64 BAFFIN ISLAND.....	I	-	-	-	-	1072	1072
67 BANANBANKEN.....	I	-	-	-	-	65	65
68 FYLLAS BANK.....	I	-	-	-	-	182	182
76 LABRADOR NORD.....	I	-	-	-	-	169	169
77 LABRADOR SYD.....	I	-	-	-	-	155	155
78 HAMILTON BANK.....	I	-	-	-	-	2	2
97 AUSTRALIA/NEW ZEALAND.....	I	-	-	-	4	12748	12753
I ALT 1991	I	2398	7720	469	12036	15966	38589



FABRIKKTRÅLERE	I	FANGSTER FORDELT PÅ FANGSTOMRÅDER (TONN RUND)					1991
		TORSK	SEI	HYSE	UER	ANNET	TOTALT
03 AUST-FINNMARK.....	I	78	-	2	5	0	85
04 VEST-FINNMARK.....	I	856	1086	161	4195	65	6363
05 RØSTBANKEN TIL MALANGSGRUNNEN.	I	506	457	52	2319	110	3442
06 HELGELANDSBANKEN.....	I	1	15	2	20	0	37
07 FRØYABANKEN.....	I	131	979	71	6	12	1199
08 EGRSUNDBANKEN.....	I	51	1007	20	-	3	1081
12 NORDKAPPBANKEN.....	I	608	149	166	3787	134	4844
20 BJØRNØYA.....	I	484	-	14	119	299	915
21 VEST-SPITSBERGEN.....	I	126	-	2	9	354	491
25 NORDV.-SPITSBERGEN.....	I	-	-	-	-	6	6
27 SØRVEST AV SPITSBERGEN.....	I	15	-	1	5	119	139
28 VIKINGBANKEN.....	I	43	2849	46	0	5	2944
30 SØRLEGE NORSKEHAV.....	I	0	12	-	-	0	13
37 AUSTLEGE NORSKEHAV.....	I	8	0	0	304	2	314
39 VEST AV TROMSØFLAKET.....	I	-	-	-	19	147	166
42 SHETLAND.....	I	125	1840	62	18	7	2051
60 AUST-GRØNLAND.....	I	-	-	-	1263	-	1263
64 BAFFIN ISLAND.....	I	-	-	-	-	1693	1693
67 BANANBANKEN.....	I	-	-	-	-	106	106
68 FYLLAS BANK.....	I	-	-	-	-	370	370
70 REYKJANESRYGGEN.....	I	-	-	-	728	-	728
76 LABRADOR NORD.....	I	-	-	-	1	438	438
77 LABRADOR SYD.....	I	-	-	-	-	46	46
79 RITU-BANK.....	I	-	-	-	30	-	30
81 FLEMISH CAP.....	I	3	-	-	0	1	4
I ALT 1991	I	3035	8394	596	12827	3915	28768

INDUSTRITRÅLERE	I I I	FANGSTER FORDELTE PÅ FANGSTOMRÅDER (TONN RUND)					TOTALT	1991
		TORSK	SEI	HYSE	UER	ANNET		
02 MURMANSKKYSTEN.....	I	0	-	1	-	1	2	
06 HELGELANDSBANKEN.....	I	12	208	14	140	377	751	
07 FRØYABANKEN.....	I	527	7445	368	308	246	8894	
08 EGRSUNDBANKEN.....	I	148	1047	100	0	96	1391	
09 SKAGERAK.....	I	9	2	2	-	20	32	
10 SKOLPENBANKEN.....	I	-	-	-	-	5	5	
28 VIKINGBANKEN.....	I	21	461	27	1	13	523	
30 SØRLEGE NORSKEHAV.....	I	0	9	-	3	0	12	
41 SENTRALE NORDSJØ.....	I	75	10	26	-	10	121	
42 SHETLAND.....	I	21	258	12	1	3	296	
97 AUSTRALIA/NEW ZEALAND.....	I	-	-	-	-	4546	4546	
I ALT 1991	I	814	9440	550	453	5316	16573	

ALLE TRÅLERE	I I I	FANGSTER FORDELT PÅ FANGSTOMRÅDER (TONN RUND)					TOTALT	1991
		TORSK	SEI	HYSE	UER	ANNET		
01 KANINBANKEN.....	I	4	-	4	-	1	8	
02 MURMANSSKYSTEN.....	I	7	-	6	0	2	15	
03 AUST-FINNMARK.....	I	3157	1138	476	1307	32	6109	
04 VEST-FINNMARK.....	I	8479	6257	883	12039	1004	28663	
05 RØSTBANKEN TIL MALANGSGRUNNEN.	I	7365	3976	814	9612	1432	23199	
06 HELGELANDBANKEN.....	I	544	2778	111	1109	405	4947	
07 FRØYABANKEN.....	I	1623	21732	774	793	520	25441	
08 EGBERSUNDBANKEN.....	I	327	4995	255	21	185	5782	
09 SKAGERAK.....	I	9	5	2	-	20	36	
10 SKOLPENBANKEN.....	I	50	0	8	0	5	64	
11 GÅSEBANKEN.....	I	16	-	2	-	-	18	
12 NORDKAPPBANKEN.....	I	3279	529	732	14534	3080	22154	
13 THOR IVERSENS BANK.....	I	133	1	5	6	4	148	
14 BRITVINFELTET.....	I	0	-	-	-	-	0	
15 SENTRALBANKEN.....	I	4	-	-	-	0	4	
20 BJØRNØYA.....	I	4927	38	90	663	4661	10378	
21 VEST-SPITSBERGEN.....	I	379	2	2	41	4839	5264	
23 HOPEN.....	I	269	-	-	-	4	273	
24 STORBANKEN.....	I	5	-	-	-	0	5	
25 NORDV.-SPITSBERGEN.....	I	32	-	-	8	1255	1295	
27 SØRVEST AV SPITSBERGEN.....	I	127	-	4	51	2421	2603	
28 VIKINGBANKEN.....	I	193	10516	161	3	34	10908	
30 SØRLEGE NORSKEHAV.....	I	0	30	0	58	16	105	
37 AUSTLEGE NORSKEHAV.....	I	49	61	10	2187	54	2361	
38 NORDVESTLEG NORSKEHAV.....	I	-	-	-	-	1	1	
39 VEST AV TROMSØFLAKET.....	I	48	3	10	307	2316	2684	
40 SØRLEG NORDSJØ.....	I	14	0	-	-	451	466	
41 SENTRALE NORDSJØ.....	I	100	97	72	1	392	661	
42 SHETLAND.....	I	323	6495	212	416	63	7509	
60 AUST-GRØNLAND.....	I	-	-	-	5175	-	5175	
64 BAFFIN ISLAND.....	I	-	-	-	-	3032	3032	
67 BANANBANKEN.....	I	-	-	-	-	176	176	
68 FYLLAS BANK.....	I	-	-	-	-	687	687	
70 REYKJANESRYGGEN.....	I	-	-	-	728	-	728	
76 LABRADOR NORD.....	I	-	-	-	1	1257	1258	
77 LABRADOR SYD.....	I	-	-	-	-	202	202	
78 HAMILTON BANK.....	I	-	-	-	-	2	2	
79 RITU-BANK.....	I	-	-	-	30	-	30	
81 FLEMISH CAP.....	I	3	-	-	0	1	4	
97 AUSTRALIA/NEW ZEALAND.....	I	-	-	-	4	17294	17298	

ALLE TRÅLERE	I I I	FANGSTER FORDELT PÅ FANGSTOMRÅDER (TONN RUND)					TOTALT	1991
		TORSK	SEI	HYSE	UER	ANNET		
00 LOFOTEN.....	I I	230	249	14	106	1	601	
I ALT 1991	I	31696	58902	4646	49198	45849	190292	

# Trålfangster fordelt på fangstområder etter trålgruppe 1992

FERSKFISKTRÅLERE	I	FANGSTER FORDELTE PÅ FANGSTOMRÅDER (TONN RUND)					TOTALT	1992
		TORSK	SEI	HYSE	UER	ANNET		
01 KANINBANKEN.....	I	12	-	9	-	0	20	
02 MURMANSSKYSTEN.....	I	68	4	18	-	1	90	
03 AUST-FINNMARK.....	I	5292	1404	896	1057	58	8707	
04 VEST-FINNMARK.....	I	10096	7954	1318	2233	482	22083	
05 RØSTBANKEN TIL MALANGSGRUNNEN.	I	9715	3269	1386	3111	429	17911	
06 HELGELANDSBANKEN.....	I	1272	3387	411	958	33	6062	
07 FRØYABANKEN.....	I	1824	16372	842	387	223	19649	
08 EGRSUNDBANKEN.....	I	219	4230	321	1	91	4862	
09 SKAGERAK.....	I	-	2	0	1	0	4	
10 SKOLPENBANKEN.....	I	4167	150	1389	8	21	5735	
11 GÅSEBANKEN.....	I	1076	5	280	0	5	1367	
12 NORDKAPPBANKEN.....	I	1621	162	548	1792	364	4488	
13 THOR IVERSENS BANK.....	I	1420	3	19	2	3	1446	
15 SENTRALBANKEN.....	I	20	-	-	-	1	22	
20 BJØRNØYA.....	I	3159	64	199	233	390	4045	
21 VEST-SPITSBERGEN.....	I	244	0	7	1	3	255	
22 STORFJORD./HINLOPENSTREDET....	I	1766	4	5	1	83	1860	
23 HOPEN.....	I	3353	11	2	3	68	3438	
24 STORBANKEN.....	I	3	-	-	-	-	3	
27 SØRVEST AV SPITSBERGEN.....	I	12	3	-	0	17	32	
28 VIKINGBANKEN.....	I	524	5275	165	59	37	6060	
30 SØRLEGE NORSKEHAV.....	I	0	50	0	6	1	58	
35 SØR FOR JAN MAYEN.....	I	-	-	-	-	9	9	
37 AUSTLEGE NORSKEHAV.....	I	55	34	108	1281	14	1492	
39 VEST AV TROMSØFLAKET.....	I	15	-	2	4	221	243	
40 SØRLEG NORDSJØ.....	I	5	0	-	-	368	374	
41 SENTRALE NORDSJØ.....	I	30	100	11	-	798	939	
42 SHETLAND.....	I	298	3823	129	49	39	4338	
53 NORDVEST AV ISLAND.....	I	-	-	-	-	0	0	
60 AUST-GRØNLAND.....	I	-	-	-	2364	-	2364	
67 BANANBANKEN.....	I	-	-	-	-	119	119	
68 FYLLAS BANK.....	I	-	-	-	-	348	348	
70 REYKJANESRYGGEN.....	I	-	-	-	114	-	114	
00 LOFOTEN.....	I	358	385	23	30	3	800	
I ALT 1992	I	46627	46690	8088	13698	4232	119335	

SALTFISKTRÅLERE	I I I	FANGSTER FORDELTE PÅ FANGSTOMRÅDER (TONN RUND)					1992
		TORSK	SEI	HYSE	UER	ANNET	TOTALT
03 AUST-FINNMARK.....	I	132	29	6	51	0	218
04 VEST-FINNMARK.....	I	552	642	100	163	43	1499
05 RØSTBANKEN TIL MALANGSRUNNEN.	I	684	434	88	464	54	1724
06 HELGELANDBANKEN.....	I	228	597	89	87	2	1003
07 FRØYABANKEN.....	I	382	3226	202	31	37	3877
08 EGERSTUNDBANKEN.....	I	6	512	7	0	2	527
10 SKOLPENBANKEN.....	I	553	8	156	1	2	720
11 GÅSEBANKEN.....	I	58	15	2	0	-	76
12 NORDKAPPBANKEN.....	I	576	50	192	1076	77	1971
13 THOR IVERSENS BANK.....	I	56	-	1	-	0	57
20 BJØRNØYA.....	I	577	4	47	14	50	692
22 STORFJORD./HINLOPENSTREDET....	I	350	-	2	-	16	368
23 HOPEN.....	I	102	-	-	-	2	104
28 VIKINGBANKEN.....	I	12	1099	15	0	3	1129
30 SØRLEGE NORSKEHAV.....	I	1	25	1	7	1	34
31 AUST AV FÆRØYANE.....	I	-	1	0	0	-	1
37 AUSTLEGE NORSKEHAV.....	I	0	6	3	266	1	275
39 VEST AV TROMSØFLAKET.....	I	-	-	-	4	5	10
41 SENTRALE NORDSJØ.....	I	-	26	1	-	-	26
42 SHETLAND.....	I	101	4694	80	10	39	4924
57 VEST AV FÆRØYANE.....	I	0	4	0	0	-	5
60 AUST-GRØNLAND.....	I	-	-	-	9117	-	9117
61 DANMARKSTREDET.....	I	-	-	-	-	1	1
67 BANANBANKEN.....	I	-	-	-	-	132	132
68 FYLLAS BANK.....	I	-	-	-	-	645	645
70 REYKJANESRYGGEN.....	I	-	-	-	160	-	160
00 LOFOTEN.....	I	-	-	-	-	11	11
I ALT 1992	I	4371	11371	991	11452	1122	29307

FABRIKKTRÅLERE	I I I	FANGSTER FORDELT PÅ FANGSTOMRÅDER (TONN RUND)					1992
		TORSK	SEI	HYSE	UER	ANNET	
03 AUST-FINNMARK .....	I	340	167	23	14	2	545
04 VEST-FINNMARK .....	I	730	1485	206	453	110	2984
05 RØSTBANKEN TIL MALANGSRUNNEN.	I	865	642	107	661	88	2362
06 HELGELANDBANKEN .....	I	188	531	50	84	12	865
07 FRØYABANKEN .....	I	419	5804	369	77	63	6732
08 EGRSUNDBANKEN .....	I	16	1328	56	1	4	1405
10 SKOLPENBANKEN .....	I	988	21	271	1	3	1283
11 GÅSEBANKEN .....	I	5	-	2	-	-	7
12 NORDKAPPBANKEN .....	I	623	97	297	2353	76	3447
20 BJØRNØYA .....	I	498	1	28	18	53	598
21 VEST-SPITSBERGEN .....	I	0	-	-	0	6	7
22 STORFJORD./HINLOPENSTREDET...	I	276	-	1	0	20	297
23 HOPEN .....	I	20	-	-	-	-	20
24 STORBANKEN .....	I	2	-	-	-	0	3
28 VIKINGBANKEN .....	I	15	2242	15	1	7	2280
30 SØRLEGE NORSKEHAV .....	I	5	23	0	16	2	45
31 AUST AV FÆRØYANE .....	I	3	48	0	3	-	54
37 AUSTLEGE NORSKEHAV .....	I	103	8	15	438	0	564
42 SHETLAND .....	I	310	5163	161	16	27	5677
60 AUST-GRØNLAND .....	I	-	-	-	2127	-	2127
67 BANANBANKEN .....	I	-	-	-	-	123	123
68 FYLLAS BANK .....	I	-	-	-	-	999	999
70 REYKJANESRYGGEN .....	I	-	-	-	77	-	77
00 LOFOTEN .....	I	56	4	1	3	0	64
I ALT 1992	I	5461	17564	1601	6344	1595	32564

INDUSTRITRÅLERE	I I I	FANGSTER FORDELT PÅ FANGSTOMRÅDER (TONN RUND)					TOTALT	1992
		TORSK	SEI	HYSE	UER	ANNET		
03 AUST-FINNMARK.....	I	0	4	-	-	-	4	
06 HELGELANDBANKEN.....	I	8	238	28	71	1	346	
07 FRØYABANKEN.....	I	894	12055	590	281	131	13951	
08 EGRSUNDBANKEN.....	I	60	829	86	0	47	1022	
09 SKAGERAK.....	I	30	7	6	-	33	76	
28 VIKINGBANKEN.....	I	48	620	33	10	8	718	
30 SØRLEGE NORSKEHAV.....	I	-	-	-	10	27	36	
41 SENTRALE NORDSJØ.....	I	56	22	20	-	8	106	
42 SHETLAND.....	I	4	6	4	26	40	80	
97 AUSTRALIA/NEW ZEALAND.....	I	-	-	-	-	12790	12790	
I ALT 1992	I	1100	13779	767	398	13086	29130	



ALLE TRÅLERE	I	FANGSTER FORDELT PÅ FANGSTOMRÅDER (TONN RUND)					TOTALT	1992
		TORSK	SEI	HYSE	UER	ANNET		
01 KANINBANKEN.....	I	12	-	9	-	0	20	
02 MURMANSKKYSTEN.....	I	68	4	18	-	1	90	
03 AUST-FINNMARK.....	I	5764	1603	925	1122	60	9474	
04 VEST-FINNMARK.....	I	11378	10080	1624	2849	634	26566	
05 RØSTBANKEN TIL MALANGSGRUNNEN.	I	11264	4346	1581	4236	571	21997	
06 HELGELANDBANKEN.....	I	1696	4753	578	1199	49	8275	
07 FRØYABANKEN.....	I	3520	37457	2003	775	454	44209	
08 EGRSUNDBANKEN.....	I	301	6899	470	3	144	7816	
09 SKAGERAK.....	I	30	9	6	1	33	80	
10 SKOLPENBANKEN.....	I	5708	179	1815	10	26	7739	
11 GÅSEBANKEN.....	I	1140	20	284	1	5	1450	
12 NORDKAPPBANKEN.....	I	2820	309	1038	5221	517	9905	
13 THOR IVERSENS BANK.....	I	1475	3	19	2	3	1503	
15 SENTRALBANKEN.....	I	20	-	-	-	1	22	
20 BJØRNØYA.....	I	4234	69	274	265	493	5335	
21 VEST-SPITSBERGEN.....	I	245	0	7	1	9	262	
22 STORFJORD./HINLOPENSTREDET....	I	2392	4	7	1	119	2525	
23 HOPEN.....	I	3475	11	2	3	70	3561	
24 STORBANKEN.....	I	5	-	-	-	0	6	
27 SØRVEST AV SPITSBERGEN.....	I	12	3	-	0	17	32	
28 VIKINGBANKEN.....	I	599	9235	227	71	55	10187	
30 SØRLEGE NORSKEHAV.....	I	5	98	1	38	30	173	
31 AUST AV FÆRØYANE.....	I	3	48	0	3	-	55	
35 SØR FOR JAN MAYEN.....	I	-	-	-	-	9	9	
37 AUSTLEGE NORSKEHAV.....	I	158	47	125	1985	15	2331	
39 VEST AV TROMSØFLAKET.....	I	15	-	2	9	227	253	
40 SØRLEG NORDSJØ.....	I	5	0	-	-	368	374	
41 SENTRALE NORDSJØ.....	I	86	148	32	-	806	1072	
42 SHETLAND.....	I	714	13686	373	102	145	15020	
53 NORDVEST AV ISLAND.....	I	-	-	-	-	0	0	
57 VEST AV FÆRØYANE.....	I	0	4	0	0	-	5	
60 AUST-GRØNLAND.....	I	-	-	-	13608	-	13608	
61 DANMARKSTREDET.....	I	-	-	-	-	1	1	
67 BANANBANKEN.....	I	-	-	-	-	375	375	
68 FYLLAS BANK.....	I	-	-	-	-	1993	1993	
70 REYKJANESRYGGEN.....	I	-	-	-	351	-	351	
97 AUSTRALIA/NEW ZEALAND.....	I	-	-	-	-	12790	12790	
00 LOFOTEN.....	I	414	389	24	33	14	874	
I ALT 1992	I	57560	89404	11446	31891	20035	210336	

# Fangstmengde og fiskeinnsats fordelt på havområder 1990

ALLE TRÅLERE	FANGSTMENGE HOVEDOMRÅDER						TAB: 301	1990
	I I I	NORDSJØEN	NORSKEHAVET	BARENTSHAVET	SPITSBERGEN	N.V. ATLANTER	ANDRE FELTER	TOTALT
FERSKFISKTRÅLERE								
UNDER 21.0 METER	0	115444	202936	0	0	0	0	318380
21.0 - 33.9 METER	225010	6065461	1092665	1077911	0	0	0	8461047
34.0 - 49.9 METER	2112915	32619116	5039711	6715486	79331	763440	47329999	47329999
OVER 50.0 METER	329082	20221236	1634647	3608146	1280649	505877	27579637	27579637
UOPPGITT	0	0	0	0	0	0	0	0
SALTFISKTRÅLERE								
UNDER 50.0 METER	0	0	0	0	0	0	0	0
50.0 - 59.9 METER	645521	8801111	124970	2511691	2145465	2536600	16765358	16765358
60.0 - 69.9 METER	97823	1407434	97050	96350	1395583	1352453	4446693	4446693
OVER 70.0 METER	0	0	0	0	0	0	0	0
UOPPGITT	0	0	0	0	0	0	0	0
FABRIKKTRÅLERE								
UNDER 50.0 METER	0	0	0	0	0	0	0	0
50.0 - 59.9 METER	28500	1283172	154000	26400	839500	484188	2815760	2815760
60.0 - 69.9 METER	1990507	8103096	145300	2278521	1653333	673950	14844707	14844707
OVER 70.0 METER	405520	1402808	240900	84000	0	698800	2832028	2832028
UOPPGITT	0	0	0	0	0	0	0	0
UKLASSIFISERTE								
UNDER 21.0 METER	92275	81857	0	0	0	0	174132	174132
21.0 - 33.9 METER	42172	6449191	28340	0	0	0	6519703	6519703
34.0 - 49.9 METER	1855001	2193792	0	0	0	0	4048793	4048793
OVER 50.0 METER	0	0	0	0	0	2942264	2942264	2942264
UOPPGITT	0	0	0	0	0	0	0	0
FERSKFISKTRÅLERE	2667007	59021257	7969959	11401543	1359980	1269317	83689063	83689063
SALTFISKTRÅLERE	743344	10208545	222020	2608041	3541048	3889053	21212051	21212051
FABRIKKTRÅLERE	2424527	10789076	540200	2388921	2492833	1856938	20492495	20492495
UKLASSIFISERT	1989448	8724840	28340	0	0	2942264	13684892	13684892
TOTALT	7824326	88743718	8760519	16398505	7393861	9957572	139078501	139078501

ALLE TRÅLERE	ANTALL TRÅLTREKK						TAB: 302	1990
	NORDSJØEN	NORSKEHAVET	BARENTSHAVET	SPITSBERGEN	N.V. ATLANTER	ANDRE FELTER	TOTALT	
FERSKFISKTRÅLERE								
UNDER 21.0 METER	0	102	177	0	0	0	279	
21.0 - 33.9 METER	142	3541	597	699	0	0	4979	
34.0 - 49.9 METER	2409	14453	1762	3730	43	238	22635	
OVER 50.0 METER	157	7950	629	1497	125	170	10528	
UOPPGITT	0	0	0	0	0	0	0	
SALTFISKTRÅLERE								
UNDER 50.0 METER	0	0	0	0	0	0	0	
50.0 - 59.9 METER	255	3287	31	867	313	465	5218	
60.0 - 69.9 METER	45	430	17	23	180	310	1005	
OVER 70.0 METER	0	0	0	0	0	0	0	
UOPPGITT	0	0	0	0	0	0	0	
FABRIKKTRÅLERE								
UNDER 50.0 METER	0	0	0	0	0	0	0	
50.0 - 59.9 METER	43	492	28	12	88	148	811	
60.0 - 69.9 METER	900	3109	26	836	439	155	5465	
OVER 70.0 METER	267	782	59	43	0	178	1329	
UOPPGITT	0	0	0	0	0	0	0	
UKLASSIFISERTE								
UNDER 21.0 METER	232	117	0	0	0	0	349	
21.0 - 33.9 METER	69	3122	20	0	0	0	3211	
34.0 - 49.9 METER	1978	1279	0	0	0	0	3257	
OVER 50.0 METER	0	0	0	0	0	1081	1081	
UOPPGITT	0	0	0	0	0	0	0	
FERSKFISKTRÅLERE	2708	26046	3165	5926	168	408	38421	
SALTFISKTRÅLERE	300	3717	48	890	493	775	6223	
FABRIKKTRÅLERE	1210	4383	113	891	527	481	7605	
UKLASSIFISERT	2279	4518	20	0	0	1081	7898	
TOTALT	6497	38664	3346	7707	1188	2745	60147	

ALLE TRÅLERE	ANTALL FISKEDAGER						TAB: 303	1990
	I I I	NORDSJØEN	NORSKEHAVET	BARENTSHAVET	SPITSBERGEN	N.V. ATLANTER	ANDRE FELTER	TOTALT
FERSKFISKTRÅLERE								
UNDER 21.0 METER	0	42	60	0	0	0	0	102
21.0 - 33.9 METER	36	999	190	194	0	0	0	1419
34.0 - 49.9 METER	356	3321	431	1038	10	53	0	5209
OVER 50.0 METER	39	1525	150	346	76	47	0	2183
UOPPGITT	0	0	0	0	0	0	0	0
SALTFISKTRÅLERE								
UNDER 50.0 METER	0	0	0	0	0	0	0	0
50.0 - 59.9 METER	63	643	8	209	147	148	0	1218
60.0 - 69.9 METER	12	87	5	6	72	84	0	266
OVER 70.0 METER	0	0	0	0	0	0	0	0
UOPPGITT	0	0	0	0	0	0	0	0
FABRIKKTRÅLERE								
UNDER 50.0 METER	0	0	0	0	0	0	0	0
50.0 - 59.9 METER	12	110	6	3	51	41	0	223
60.0 - 69.9 METER	205	614	6	195	168	45	0	1233
OVER 70.0 METER	49	128	11	12	0	50	0	250
UOPPGITT	0	0	0	0	0	0	0	0
UKLASSIFISERTE								
UNDER 21.0 METER	115	58	0	0	0	0	0	173
21.0 - 33.9 METER	31	821	7	0	0	0	0	859
34.0 - 49.9 METER	375	313	0	0	0	0	0	688
OVER 50.0 METER	0	0	0	0	0	287	0	287
UOPPGITT	0	0	0	0	0	0	0	0
FERSKFISKTRÅLERE	431	5887	831	1578	86	100	0	8913
SALTFISKTRÅLERE	75	730	13	215	219	232	0	1484
FABRIKKTRÅLERE	266	852	23	210	219	136	0	1706
UKLASSIFISERT	521	1192	7	0	0	287	0	2007
TOTALT	1293	8661	874	2003	524	755	0	14110

ALLE TRÅLERE	ANTALL TRÅLTIMER						TAB: 304 1990
	I I I	NORDSJØEN	NORSKEHAVET	BARENTSHAVET	SPITSBERGEN	N.V.ATLANTER	ANDRE FELTER
FERSKFISKTRÅLERE							
UNDER 21.0 METER	0	410	703	0	0	0	1113
21.0 - 33.9 METER	577	13054	2379	3434	0	0	19444
34.0 - 49.9 METER	5558	45305	5495	17027	89	399	73873
OVER 50.0 METER	533	22776	1899	6015	1159	658	33040
UOPPGITT	0	0	0	0	0	0	0
SALTFISKTRÅLERE							
UNDER 50.0 METER	0	0	0	0	0	0	0
50.0 - 59.9 METER	981	9141	101	3887	2044	1722	17876
60.0 - 69.9 METER	191	1107	80	98	1014	1405	3895
OVER 70.0 METER	0	0	0	0	0	0	0
UOPPGITT	0	0	0	0	0	0	0
FABRIKKTRÅLERE							
UNDER 50.0 METER	0	0	0	0	0	0	0
50.0 - 59.9 METER	168	1436	112	56	737	656	3165
60.0 - 69.9 METER	3306	9292	74	3684	2577	713	19646
OVER 70.0 METER	784	1749	185	217	0	818	3753
UOPPGITT	0	0	0	0	0	0	0
UKLASSIFISERTE							
UNDER 21.0 METER	1388	558	0	0	0	0	1946
21.0 - 33.9 METER	461	10040	16	0	0	0	10517
34.0 - 49.9 METER	5809	3653	0	0	0	0	9462
OVER 50.0 METER	0	0	0	0	0	1717	1717
UOPPGITT	0	0	0	0	0	0	0
FERSKFISKTRÅLERE	6668	81545	10476	26476	1248	1057	127470
SALTFISKTRÅLERE	1172	10248	181	3985	3058	3127	21771
FABRIKKTRÅLERE	4258	12477	371	3957	3314	2187	26564
UKLASSIFISERT	7658	14251	16	0	0	1717	23642
TOTALT	19756	118521	11044	34418	7620	8088	199447

ALLE TRÅLERE	GJ.VARIGHET MIN PR TREKK						TAB: 310	1990
	I	NORDSJØEN	NORSKEHAVET	BARENTSHAVET	SPITSBERGEN	N.V.ATLANTER	ANDRE FELTER	TOTALT
FERSKFISKTRÅLERE								
UNDER 21.0 METER	0	241	238	0	0	0	0	239
21.0 - 33.9 METER	244	221	239	295	0	0	0	234
34.0 - 49.9 METER	138	188	187	274	124	101	0	196
OVER 50.0 METER	204	172	181	241	556	232	0	188
UOPPGITT	0	0	0	0	0	0	0	0
SALTFISKTRÅLERE								
UNDER 50.0 METER	0	0	0	0	0	0	0	0
50.0 - 59.9 METER	231	167	195	269	392	222	0	206
60.0 - 69.9 METER	255	154	282	256	338	272	0	233
OVER 70.0 METER	0	0	0	0	0	0	0	0
UOPPGITT	0	0	0	0	0	0	0	0
FABRIKKTRÅLERE								
UNDER 50.0 METER	0	0	0	0	0	0	0	0
50.0 - 59.9 METER	234	175	240	280	503	266	0	234
60.0 - 69.9 METER	220	179	171	264	352	276	0	216
OVER 70.0 METER	176	134	188	303	0	276	0	169
UOPPGITT	0	0	0	0	0	0	0	0
UKLASSIFISERTE								
UNDER 21.0 METER	359	286	0	0	0	0	0	335
21.0 - 33.9 METER	401	193	48	0	0	0	0	197
34.0 - 49.9 METER	176	171	0	0	0	0	0	174
OVER 50.0 METER	0	0	0	0	0	95	0	95
UOPPGITT	0	0	0	0	0	0	0	0
FERSKFISKTRÅLERE	148	188	199	268	446	155	0	199
SALTFISKTRÅLERE	234	165	226	269	372	242	0	210
FABRIKKTRÅLERE	211	171	197	266	377	273	0	210
UKLASSIFISERT	202	189	48	0	0	95	0	180
TOTALT	182	184	198	268	385	177	0	199

# Fangstmengde og fiskeinnsats fordelt på havområder 1991

ALLE TRÅLERE	FANGSTMENGE HOVEDOMRÅDER						TAB: 301	1991
	I I I	NORDSJØEN	NORSKEHAVET	BARENTSHAVET	SPITSBERGEN	N.V. ATLANTER	ANDRE FELTER	TOTALT
FERSKFISKTRÅLERE								
UNDER 21.0 METER	0	203796	194556	0	0	0	0	398352
21.0 - 33.9 METER	957788	9043159	952134	1964046	0	0	0	12917127
34.0 - 49.9 METER	5614707	36875376	4378389	10367120	0	0	0	57235592
OVER 50.0 METER	4554644	24556370	753884	3697500	1189351	1059750	0	35811499
UOPPGITT	0	0	0	0	0	0	0	0
SALTFISKTRÅLERE								
UNDER 50.0 METER	0	0	0	0	0	0	0	0
50.0 - 59.9 METER	4315933	11956591	0	1968656	1939172	960030	0	21140382
60.0 - 69.9 METER	1479300	1484838	0	264530	783500	13436906	0	17449074
OVER 70.0 METER	0	0	0	0	0	0	0	0
UOPPGITT	0	0	0	0	0	0	0	0
FABRIKKTRÅLERE								
UNDER 50.0 METER	0	0	0	0	0	0	0	0
50.0 - 59.9 METER	338780	2310130	0	65200	1047920	29900	0	3791930
60.0 - 69.9 METER	4790079	11388622	53840	1486205	942600	2059728	0	20721074
OVER 70.0 METER	947350	2679312	30838	0	0	597100	0	4254600
UOPPGITT	0	0	0	0	0	0	0	0
UKLASSIFISERTE								
UNDER 21.0 METER	201009	135731	7220	0	0	0	0	343960
21.0 - 33.9 METER	464938	5369384	0	0	0	0	0	5834322
34.0 - 49.9 METER	1696744	4152156	0	0	0	0	0	5848900
OVER 50.0 METER	0	0	0	0	0	3531710	0	3531710
UOPPGITT	0	0	0	0	0	1013815	0	1013815
FERSKFISKTRÅLERE	11127139	70678701	6278963	16028666	1189351	1059750	0	106362570
SALTFISKTRÅLERE	5795233	13441429	0	2233186	2722672	14396936	0	38589456
FABRIKKTRÅLERE	6076209	16378064	84678	1551405	1990520	2686728	0	28767604
UKLASSIFISERT	2362691	9657271	7220	0	0	4545525	0	16572707
TOTALT	25361272	110155465	6370861	19813257	5902543	22688939	0	190292337

ALLE TRÅLERE	ANTALL TRÅLTREKK						TAB: 302	1991
	I I I	NORDSJØEN	NORSKEHAVET	BARENTSHAVET	SPITSBERGEN	N.V. ATLANTER	ANDRE FELTER	TOTALT
FERSKFISKTRÅLERE								
UNDER 21.0 METER	0	145	137	0	0	0	0	282
21.0 - 33.9 METER	614	3987	471	1794	0	0	0	6866
34.0 - 49.9 METER	4919	14477	1774	5990	0	0	0	27160
OVER 50.0 METER	1577	8759	300	1864	61	259	0	12820
UOPPGITT	0	0	0	0	0	0	0	0
SALTFISKTRÅLERE								
UNDER 50.0 METER	0	0	0	0	0	0	0	0
50.0 - 59.9 METER	1505	3360	0	814	202	333	0	6214
60.0 - 69.9 METER	495	408	0	77	101	2878	0	3959
OVER 70.0 METER	0	0	0	0	0	0	0	0
UOPPGITT	0	0	0	0	0	0	0	0
FABRIKKTRÅLERE								
UNDER 50.0 METER	0	0	0	0	0	0	0	0
50.0 - 59.9 METER	234	443	0	33	131	1	0	842
60.0 - 69.9 METER	1771	2837	9	557	101	583	0	5858
OVER 70.0 METER	368	886	3	0	0	183	0	1440
UOPPGITT	0	0	0	0	0	0	0	0
UKLASSIFISERTE								
UNDER 21.0 METER	659	182	35	0	0	0	0	876
21.0 - 33.9 METER	613	2919	0	0	0	0	0	3532
34.0 - 49.9 METER	1027	1757	0	0	0	0	0	2784
OVER 50.0 METER	0	0	0	0	0	1113	0	1113
UOPPGITT	0	0	0	0	0	296	0	296
FERSKFISKTRÅLERE	7110	27368	2682	9648	61	259	0	47128
SALTFISKTRÅLERE	2000	3768	0	891	303	3211	0	10173
FABRIKKTRÅLERE	2373	4166	12	590	232	767	0	8140
UKLASSIFISERT	2299	4858	35	0	0	1409	0	8601
TOTALT	13782	40160	2729	11129	596	5646	0	74042



ALLE TRÅLERE	ANTALL FISKEDAGER						TAB: 303 1991	
	I I I	NORDSJØEN	NORSKEHAVET	BARENTSHAVET	SPITSBERGEN N.V.	ATLANTER	ANDRE FELTER	TOTALT
FERSKFISKTRÅLERE								
UNDER 21.0 METER	0	50	61	0	0	0	0	111
21.0 - 33.9 METER	154	1124	158	551	0	0	0	1987
34.0 - 49.9 METER	780	3496	377	1649	0	0	0	6302
OVER 50.0 METER	280	1882	66	497	44	75	0	2844
UOPPGITT	0	0	0	0	0	0	0	0
SALTFISKTRÅLERE								
UNDER 50.0 METER	0	0	0	0	0	0	0	0
50.0 - 59.9 METER	275	689	0	194	102	87	0	1347
60.0 - 69.9 METER	89	84	0	19	42	665	0	899
OVER 70.0 METER	0	0	0	0	0	0	0	0
UOPPGITT	0	0	0	0	0	0	0	0
FABRIKKTRÅLERE								
UNDER 50.0 METER	0	0	0	0	0	0	0	0
50.0 - 59.9 METER	40	101	0	9	64	1	0	215
60.0 - 69.9 METER	310	582	3	138	44	163	0	1240
OVER 70.0 METER	57	158	1	0	0	49	0	265
UOPPGITT	0	0	0	0	0	0	0	0
UKLASSIFISERTE								
UNDER 21.0 METER	293	73	10	0	0	0	0	376
21.0 - 33.9 METER	263	763	0	0	0	0	0	1026
34.0 - 49.9 METER	330	401	0	0	0	0	0	731
OVER 50.0 METER	0	0	0	0	0	300	0	300
UOPPGITT	0	0	0	0	0	77	0	77
FERSKFISKTRÅLERE	1214	6552	662	2697	44	75	0	11244
SALTFISKTRÅLERE	364	773	0	213	144	752	0	2246
FABRIKKTRÅLERE	407	841	4	147	108	213	0	1720
UKLASSIFISERT	886	1237	10	0	0	377	0	2510
TOTALT	2871	9403	676	3057	296	1417	0	17720

ALLE TRÅLERE	ANTALL TRÅLTIMER						TAB: 304 1991	
	I I I	NORDSJØEN	NORSKEHAVET	BARENTSHAVET	SPITSBERGEN	N.V. ATLANTER	ANDRE FELTER	TOTALT
FERSKFISKTRÅLERE								
UNDER 21.0 METER	0	659	662	0	0	0	0	1321
21.0 - 33.9 METER	2498	14442	1864	8715	0	0	0	27519
34.0 - 49.9 METER	12500	47786	4660	27862	0	0	0	92808
OVER 50.0 METER	4965	28170	734	8338	752	1320	0	44279
UOPPGITT	0	0	0	0	0	0	0	0
SALTFISKTRÅLERE								
UNDER 50.0 METER	0	0	0	0	0	0	0	0
50.0 - 59.9 METER	4701	10340	0	3391	1495	1502	0	21429
60.0 - 69.9 METER	1403	1077	0	325	626	11385	0	14816
OVER 70.0 METER	0	0	0	0	0	0	0	0
UOPPGITT	0	0	0	0	0	0	0	0
FABRIKKTRÅLERE								
UNDER 50.0 METER	0	0	0	0	0	0	0	0
50.0 - 59.9 METER	653	1403	0	141	837	4	0	3038
60.0 - 69.9 METER	5183	8696	31	2519	656	2740	0	19825
OVER 70.0 METER	921	2271	8	0	0	831	0	4031
UOPPGITT	0	0	0	0	0	0	0	0
UKLASSIFISERTE								
UNDER 21.0 METER	4235	832	107	0	0	0	0	5174
21.0 - 33.9 METER	3737	9529	0	0	0	0	0	13266
34.0 - 49.9 METER	4485	5240	0	0	0	0	0	9725
OVER 50.0 METER	0	0	0	0	0	4471	0	4471
UOPPGITT	0	0	0	0	0	1216	0	1216
FERSKFISKTRÅLERE	19963	91057	7920	44915	752	1320	0	165927
SALTFISKTRÅLERE	6104	11417	0	3716	2121	12887	0	36245
FABRIKKTRÅLERE	6757	12370	39	2660	1493	3575	0	26894
UKLASSIFISERT	12457	15601	107	0	0	5687	0	33852
TOTALT	45281	130445	8066	51291	4366	23469	0	262918

ALLE TRÅLERE	GJ.VARIGHET MIN PR TREKK						TAB: 310	1991
	I I I	NORDSJØEN	NORSKEHAVET	BARENTSHAVET	SPITSBERGEN	N.V.ATLANTER	ANDRE FELTER	TOTALT
FERSKFISKTRÅLERE								
UNDER 21.0 METER	0	273	290	0	0	0	0	281
21.0 - 33.9 METER	244	217	237	291	0	0	0	240
34.0 - 49.9 METER	152	198	158	279	0	0	0	205
OVER 50.0 METER	189	193	147	268	740	306	0	207
UOPPGITT	0	0	0	0	0	0	0	0
SALTFISKTRÅLERE								
UNDER 50.0 METER	0	0	0	0	0	0	0	0
50.0 - 59.9 METER	187	185	0	250	444	271	0	207
60.0 - 69.9 METER	170	158	0	253	372	237	0	225
OVER 70.0 METER	0	0	0	0	0	0	0	0
UOPPGITT	0	0	0	0	0	0	0	0
FABRIKKTRÅLERE								
UNDER 50.0 METER	0	0	0	0	0	0	0	0
50.0 - 59.9 METER	167	190	0	256	383	240	0	216
60.0 - 69.9 METER	176	184	207	271	390	282	0	203
OVER 70.0 METER	150	154	160	0	0	272	0	168
UOPPGITT	0	0	0	0	0	0	0	0
UKLASSIFISERTE								
UNDER 21.0 METER	386	274	183	0	0	0	0	354
21.0 - 33.9 METER	366	196	0	0	0	0	0	225
34.0 - 49.9 METER	262	179	0	0	0	0	0	210
OVER 50.0 METER	0	0	0	0	0	241	0	241
UOPPGITT	0	0	0	0	0	246	0	246
FERSKFISKTRÅLERE	168	200	177	279	740	306	0	211
SALTFISKTRÅLERE	183	182	0	250	420	241	0	214
FABRIKKTRÅLERE	171	178	195	271	386	280	0	198
UKLASSIFISERT	325	193	183	0	0	242	0	236
TOTALT	197	195	177	277	440	249	0	213

# Fangstmengde og fiskeinnsats fordelt på havområder 1992

ALLE TRÅLERE	FANGSTMENGDE HOVEDOMRÅDER					TAB: 301 1992	
	NORDSJØEN	NORSKEHAVET	BARENTSHAVET	SPITSBERGEN N.V.	ATLANTER	ANDRE FELTER	TOTALT
FERSKFISKTRÅLERE							
UNDER 21.0 METER	0	205508	311614	0	0	0	517122
21.0 - 33.9 METER	2360475	10924198	2507247	665848	0	0	16457768
34.0 - 49.9 METER	9779323	42438374	7532938	5837474	0	0	65588109
OVER 50.0 METER	4437396	19225187	7037984	3126254	2478200	467200	36772221
UOPPGITT	0	0	0	0	0	0	0
SALTFISKTRÅLERE							
UNDER 50.0 METER	0	0	0	0	0	0	0
50.0 - 59.9 METER	5970914	9017975	900315	1163516	6397969	359150	23809839
60.0 - 69.9 METER	635700	1386340	171190	0	2884185	419476	5496891
OVER 70.0 METER	0	0	0	0	0	0	0
UOPPGITT	0	0	0	0	0	0	0
FABRIKKTRÅLERE							
UNDER 50.0 METER	0	0	0	0	0	0	0
50.0 - 59.9 METER	1015104	2156740	131700	240900	0	0	3544444
60.0 - 69.9 METER	7378562	12335173	1497738	393493	2204374	1128116	24937456
OVER 70.0 METER	968650	2570560	208000	286998	0	48350	4082558
UOPPGITT	0	0	0	0	0	0	0
UKLASSIFISERTE							
UNDER 21.0 METER	101942	126055	0	0	0	0	227997
21.0 - 33.9 METER	586872	6735142	3608	0	0	0	7325622
34.0 - 49.9 METER	1313806	7472214	0	0	0	0	8786020
OVER 50.0 METER	0	0	0	0	0	5964898	5964898
UOPPGITT	0	0	0	0	0	6825281	6825281
FERSKFISKTRÅLERE	16577194	72793267	17389783	9629576	2478200	467200	119335220
SALTFISKTRÅLERE	6606614	10404315	1071505	1163516	9282154	778626	29306730
FABRIKKTRÅLERE	9362316	17062473	1837438	921391	2204374	1176466	32564458
UKLASSIFISERT	2002620	14333411	3608	0	0	12790179	29129818
TOTALT	34548744	114593466	20302334	11714483	13964728	15212471	210336226

ALLE TRÅLERE	ANTALL TRÅLTREKK						TAB: 302	1992
	I I I	NORDSJØEN	NORSKEHAVET	BARENTSHAVET	SPITSBERGEN	N.V. ATLANTER	ANDRE FELTER	TOTALT
FERSKFISKTRÅLERE								
UNDER 21.0 METER	0	200	145	0	0	0	0	345
21.0 - 33.9 METER	1007	3740	1106	293	0	0	0	6146
34.0 - 49.9 METER	5967	13246	2332	1737	0	0	0	23282
OVER 50.0 METER	1571	6087	1595	760	138	131	0	10282
UOPPGITT	0	0	0	0	0	0	0	0
SALTFISKTRÅLERE								
UNDER 50.0 METER	0	0	0	0	0	0	0	0
50.0 - 59.9 METER	1877	2812	185	286	465	147	0	5772
60.0 - 69.9 METER	149	402	23	0	230	139	0	943
OVER 70.0 METER	0	0	0	0	0	0	0	0
UOPPGITT	0	0	0	0	0	0	0	0
FABRIKKTRÅLERE								
UNDER 50.0 METER	0	0	0	0	0	0	0	0
50.0 - 59.9 METER	351	725	33	83	0	0	0	1192
60.0 - 69.9 METER	2159	3607	292	107	211	307	0	6683
OVER 70.0 METER	355	663	22	32	0	30	0	1102
UOPPGITT	0	0	0	0	0	0	0	0
UKLASSIFISERTE								
UNDER 21.0 METER	388	102	0	0	0	0	0	490
21.0 - 33.9 METER	504	2822	1	0	0	0	0	3327
34.0 - 49.9 METER	636	2218	0	0	0	0	0	2854
OVER 50.0 METER	0	0	0	0	0	1195	0	1195
UOPPGITT	0	0	0	0	0	1391	0	1391
FERSKFISKTRÅLERE	8545	23273	5178	2790	138	131	0	40055
SALTFISKTRÅLERE	2026	3214	208	286	695	286	0	6715
FABRIKKTRÅLERE	2865	4995	347	222	211	337	0	8977
UKLASSIFISERT	1528	5142	1	0	0	2586	0	9257
TOTALT	14964	36624	5734	3298	1044	3340	0	65004

ALLE TRÅLERE	ANTALL FISKEDAGER						TAB: 303	1992
	I I I	NORDSJØEN	NORSKEHAVET	BARENTSHAVET	SPITSBERGEN	N.V.ATLANTER	ANDRE FELTER	TOTALT
FERSKFISKTRÅLERE								
UNDER 21.0 METER	0	69	65	0	0	0	0	134
21.0 - 33.9 METER	269	1083	373	83	0	0	0	1808
34.0 - 49.9 METER	1194	3101	545	425	0	0	0	5265
OVER 50.0 METER	317	1226	330	169	100	40	0	2182
UOPPGITT	0	0	0	0	0	0	0	0
SALTFISKTRÅLERE								
UNDER 50.0 METER	0	0	0	0	0	0	0	0
50.0 - 59.9 METER	400	596	42	60	252	42	0	1392
60.0 - 69.9 METER	29	80	7	0	123	40	0	279
OVER 70.0 METER	0	0	0	0	0	0	0	0
UOPPGITT	0	0	0	0	0	0	0	0
FABRIKKTRÅLERE								
UNDER 50.0 METER	0	0	0	0	0	0	0	0
50.0 - 59.9 METER	80	162	9	19	0	0	0	270
60.0 - 69.9 METER	440	705	65	24	113	87	0	1434
OVER 70.0 METER	77	143	6	10	0	6	0	242
UOPPGITT	0	0	0	0	0	0	0	0
UKLASSIFISERTE								
UNDER 21.0 METER	198	38	0	0	0	0	0	236
21.0 - 33.9 METER	201	809	1	0	0	0	0	1011
34.0 - 49.9 METER	181	484	0	0	0	0	0	665
OVER 50.0 METER	0	0	0	0	0	295	0	295
UOPPGITT	0	0	0	0	0	320	0	320
FERSKFISKTRÅLERE	1780	5479	1313	677	100	40	0	9389
SALTFISKTRÅLERE	429	676	49	60	375	82	0	1671
FABRIKKTRÅLERE	597	1010	80	53	113	93	0	1946
UKLASSIFISERT	580	1331	1	0	0	615	0	2527
TOTALT	3386	8496	1443	790	588	830	0	15533

ALLE TRÅLERE	ANTALL TRÅLTIMER						TAB: 304 1992
	I I I	NORDSJØEN	NORSKEHAVET	BARENTSHAVET	SPITSBERGEN	N.V.ATLANTER	ANDRE FELTER
FERSKFISKTRÅLERE							
UNDER 21.0 METER	0	797	567	0	0	0	1364
21.0 - 33.9 METER	3697	12478	3974	1173	0	0	21322
34.0 - 49.9 METER	18207	37765	7108	5717	0	0	68797
OVER 50.0 METER	5101	16646	4874	2300	1565	632	31118
UOPPGITT	0	0	0	0	0	0	0
SALTFISKTRÅLERE							
UNDER 50.0 METER	0	0	0	0	0	0	0
50.0 - 59.9 METER	6585	7725	653	769	3267	574	19573
60.0 - 69.9 METER	454	1022	109	0	1822	632	4039
OVER 70.0 METER	0	0	0	0	0	0	0
UOPPGITT	0	0	0	0	0	0	0
FABRIKKTRÅLERE							
UNDER 50.0 METER	0	0	0	0	0	0	0
50.0 - 59.9 METER	1275	2127	114	295	0	0	3811
60.0 - 69.9 METER	7162	9726	999	369	1597	1507	21360
OVER 70.0 METER	1137	1858	74	77	0	67	3213
UOPPGITT	0	0	0	0	0	0	0
UKLASSIFISERTE							
UNDER 21.0 METER	3027	412	0	0	0	0	3439
21.0 - 33.9 METER	2830	9331	5	0	0	0	12166
34.0 - 49.9 METER	2351	6058	0	0	0	0	8409
OVER 50.0 METER	0	0	0	0	0	4252	4252
UOPPGITT	0	0	0	0	0	4845	4845
FERSKFISKTRÅLERE	27005	67686	16523	9190	1565	632	122601
SALTFISKTRÅLERE	7039	8747	762	769	5089	1206	23612
FABRIKKTRÅLERE	9574	13711	1187	741	1597	1574	28384
UKLASSIFISERT	8208	15801	5	0	0	9097	33111
TOTALT	51826	105945	18477	10700	8251	12509	207708

ALLE TRÅLERE	GJ.VARIGHET MIN PR TREKK						TAB: 310	1992
	I I I	NORDSJØEN	NORSKEHAVET	BARENTSHAVET	SPITSBERGEN	N.V.ATLANTER	ANDRE FELTER	TOTALT
FERSKFISKTRÅLERE								
UNDER 21.0 METER	0	239	235	0	0	0	0	237
21.0 - 33.9 METER	220	200	216	240	0	0	0	208
34.0 - 49.9 METER	183	171	183	197	0	0	0	177
OVER 50.0 METER	195	164	183	182	680	289	0	182
UOPPGITT	0	0	0	0	0	0	0	0
SALTFISKTRÅLERE								
UNDER 50.0 METER	0	0	0	0	0	0	0	0
50.0 - 59.9 METER	210	165	212	161	422	234	0	203
60.0 - 69.9 METER	183	153	284	0	475	273	0	257
OVER 70.0 METER	0	0	0	0	0	0	0	0
UOPPGITT	0	0	0	0	0	0	0	0
FABRIKKTRÅLERE								
UNDER 50.0 METER	0	0	0	0	0	0	0	0
50.0 - 59.9 METER	218	176	207	213	0	0	0	192
60.0 - 69.9 METER	199	162	205	207	454	295	0	192
OVER 70.0 METER	192	168	202	144	0	134	0	175
UOPPGITT	0	0	0	0	0	0	0	0
UKLASSIFISERTE								
UNDER 21.0 METER	468	242	0	0	0	0	0	421
21.0 - 33.9 METER	337	198	300	0	0	0	0	219
34.0 - 49.9 METER	222	164	0	0	0	0	0	177
OVER 50.0 METER	0	0	0	0	0	213	0	213
UOPPGITT	0	0	0	0	0	209	0	209
FERSKFISKTRÅLERE	190	175	191	198	680	289	0	184
SALTFISKTRÅLERE	208	163	220	161	439	253	0	211
FABRIKKTRÅLERE	201	165	205	200	454	280	0	190
UKLASSIFISERT	322	184	300	0	0	211	0	215
TOTALT	208	174	193	195	474	225	0	192



## Fangstmengde og innsatstall gruppert på alle fartøy og fartøy med filetproduksjon 1990

## Trålere med ombordproduksjon av filet

TABELL: 1A TOTAL KONSUMTRÅLFANGST FORDELT PÅ HOVEDOMRÅDER OG FISKESORTER I TONN RUNDVEKT. ANDELER AV TOTAL KONSUMTRÅLFANGST.  
ANTALL TRÅLERE, TRÅLTIMER OG FANGST PR. TRÅLTIME 1990

HOVEDOMRÅDE	%ANDEL AV FANGST TOTAL KONS I ALT TRÅLFANGST							ANNET	ANTALL TRÅLERE M. FANG.	ANT. TRÅL-TIMER	FANGST PR. TRÅLT.
	TORSK	HYSE	SEI	UER	BLÅKV						
01 KANINBANKEN.....	7	0	3	--	5	--	--	--	1	17	0,402
03 AUST-FINNMARK.....	863	1	757	32	15	58	1	--	11	640	1,349
04 VEST-FINNMARK.....	11825	18	1338	293	2949	6843	401	1	19	10567	1,119
05 RØSTBANKEN TIL MALANGSRUNNEN.	9991	16	1251	152	3617	4487	475	10	19	9611	1,040
06 HELGELANDBANKEN.....	530	1	20	15	275	216	2	2	15	638	0,831
07 FRØYABANKEN.....	1937	3	194	42	1621	50	0	30	14	2195	0,883
08 EGRSUNDBANKEN.....	4	0	0	0	3	--	--	--	1	13	0,303
09 SKAGERAK.....	3	0	1	0	2	--	--	--	1	11	0,265
10 SKOLPENBANKEN.....	116	0	110	5	--	0	--	--	5	131	0,887
12 NORDKAPPBANKEN.....	6301	10	1107	188	97	3526	1382	0	19	7111	0,886
13 THOR IVERSENS BANK.....	126	0	120	6	--	0	0	--	2	135	0,937
20 BJØRNØYA.....	6170	10	2881	70	4	1316	1886	13	19	7832	0,788
21 VEST-SPITSBERGEN.....	1382	2	88	--	--	10	1284	--	12	3364	0,411
22 STORFJORD./HINLOPENSTREDET....	2	0	2	--	--	--	0	--	1	15	0,134
25 NORDV.-SPITSBERGEN.....	488	1	6	--	--	4	478	--	7	893	0,546
27 SØRVEST AV SPITSBERGEN.....	693	1	45	1	0	8	639	0	13	1516	0,457
28 VIKINGBANKEN.....	393	1	34	33	323	0	0	3	10	686	0,573
30 SØRLEGE NORSKEHAV.....	225	0	1	1	29	191	2	1	6	398	0,565
35 SØR FOR JAN MAYEN.....	0	0	--	--	--	--	--	--	1	12	0,000
37 AUSTLEGE NORSKEHAV.....	4921	8	87	10	25	4759	19	21	15	6022	0,817
39 VEST AV TROMSØFLAKET.....	1685	3	32	15	1	152	1484	--	17	3740	0,451
41 SENTRALE NORDSJØ.....	6	0	1	--	--	0	5	--	1	21	0,286
42 SHETLAND.....	3061	5	132	121	2577	212	--	19	16	5200	0,589
60 AUST-GRØNLAND.....	5904	9	--	--	--	5904	--	--	9	5213	1,133
61 DANMARKSTREDET.....	1	0	--	--	--	1	--	--	1	24	0,042
64 BAFFIN ISLAND.....	4139	6	--	--	--	1	4138	--	6	4817	0,859
70 REYKJANESRYGGEN.....	1410	2	--	--	--	895	--	515	9	2294	0,615
76 LABRADOR NORD.....	168	0	--	--	--	--	168	--	2	160	1,049
77 LABRADOR SYD.....	10	0	0	--	--	0	10	--	4	27	0,368
78 HAMILTON BANK.....	11	0	4	--	--	0	7	--	1	32	0,341
97 AUSTRALIA/NEW ZEALAND.....	1923	3	--	--	--	--	--	1923	1	935	2,057
TOTALT ALLE OMRÅDER	64297	100	8215	984	11543	28632	12381	2538	19	74268	0,866

# Alle trålere

TABELL: 1A TOTAL KONSUMTRÅLFANGST FORDELT PÅ HOVEDOMRÅDER OG FISKESORTER I TONN RUNDVEKT. ANDELER AV TOTAL KONSUMTRÅLFANGST. ANTALL TRÅLERE, TRÅLTIMER OG FANGST PR. TRÅLTID 1990

HOVEDOMRÅDE	%ANDEL AV FANGST TOTAL KONS I ALT TRÅLFANGST									ANTALL TRÅLERE M. FANG.	ANT. TRÅL-TIMER	FANGST PR. TRÅLT.
	TORSK	HYSE	SEI	UER	BLÅKV	ANNET						
01 KANINBANKEN	14	0	5	2	5	0	--	1	3	87	0,162	
02 MURMANSKKYSTEN	17	0	6	7	--	--	--	4	2	105	0,161	
03 AUST-FINNMARK	7405	5	3972	547	1606	1230	15	35	74	8920	0,830	
04 VEST-FINNMARK	24135	17	5597	700	8992	8024	772	50	91	28231	0,855	
05 RØSTBANKEN TIL MALANGSGRUNNEN	19817	14	5379	594	6843	6230	740	30	78	22337	0,887	
06 HELGELANDSBANKEN	7405	5	187	139	4677	2299	2	101	31	9487	0,781	
07 FRØYABANKEN	17754	13	702	445	15570	899	2	136	48	25482	0,697	
08 EGERSTUNDBANKEN	389	0	37	25	226	--	--	101	11	2576	0,151	
09 SKAGERAK	23	0	9	4	6	2	0	2	7	228	0,101	
10 SKOLPENBANKEN	363	0	335	24	2	2	0	0	16	576	0,630	
12 NORDKAPPBANKEN	9338	7	2756	275	123	3649	2530	5	66	14417	0,648	
13 THOR IVERSENS BANK	959	1	861	67	10	14	3	4	25	1326	0,723	
15 SENTRALBANKEN	3	0	3	--	--	--	0	0	1	20	0,152	
20 BJØRNØYA	10863	8	5395	110	16	1672	3631	39	59	19229	0,565	
21 VEST-SPITSBERGEN	2946	2	176	--	--	15	2755	1	28	8379	0,352	
22 STORFJORD. /HINLOPENSTREDET	19	0	4	15	0	0	0	0	2	33	0,581	
23 HOPEN	4	0	4	--	--	--	0	0	1	23	0,173	
25 NORDV. -SPITSBERGEN	1125	1	22	--	--	5	1098	--	17	2337	0,481	
27 SØRVEST AV SPITSBERGEN	1441	1	114	1	0	26	1300	0	31	4408	0,327	
28 VIKINGBANKEN	1756	1	96	125	1488	1	13	33	24	4028	0,436	
30 SØRLEGE NORSKEHAV	490	0	3	1	43	429	4	10	11	952	0,515	
35 SØR FOR JAN MAYEN	0	0	--	--	--	--	--	--	1	12	0,000	
37 AUSTLEGE NORSKEHAV	6551	5	159	36	125	6180	24	27	26	8011	0,818	
39 VEST AV TROMSØFLAKET	3083	2	51	16	1	194	2820	0	44	9382	0,329	
40 SØRLEG NORDSJØ	212	0	11	7	--	--	--	194	1	1234	0,172	
41 SENTRALE NORDSJØ	1186	1	52	18	6	0	5	1105	7	4610	0,257	
42 SHETLAND	4258	3	153	141	3492	439	3	31	26	7062	0,603	
47 ROCKALL	36	0	1	--	--	--	--	35	1	122	0,295	
60 AUST-GRØNLAND	5904	4	--	--	--	5904	--	--	9	5213	1,133	
61 DANMARKSTREDET	1	0	--	--	--	1	--	--	1	24	0,042	
64 BAFFIN ISLAND	4139	3	--	--	--	1	4138	--	6	4817	0,859	
69 FREDRIKSHÅP BANK	727	1	725	--	--	2	0	0	1	277	2,623	
70 REYKJANESRYGGEN	1425	1	--	--	--	895	--	530	10	2348	0,607	
75 KAP FÄRVEL	64	0	63	--	--	0	--	1	1	35	1,818	
76 LABRADOR NORD	168	0	--	--	--	--	168	--	2	160	1,049	
77 LABRADOR SYD	10	0	0	--	--	0	10	--	4	27	0,368	
78 HAMILTON BANK	11	0	4	--	--	0	7	--	1	32	0,341	
97 AUSTRALIA/NEW ZEALAND	4865	3	1	--	--	--	--	4865	3	2651	1,835	
00 LOFOTEN	171	0	33	2	56	80	--	1	3	133	1,287	
TOTALT ALLE OMRÅDER	139079	100	26913	3301	43287	38192	20041	7342	135	199327	0,698	

Fangstmengde og innsatstall gruppert på alle fartøy og fartøy med filetproduksjon 1991 Trålere med ombordproduksjon av filet

TABELL: 1A TOTAL KONSUMTRÅLFANGST FORDELT PÅ HOVEDOMRÅDER OG FISKESORTER I TONN RUNDVEKT. ANDELER AV TOTAL KONSUMTRÅLFANGST. ANTALL TRÅLERE, TRÅLTIMER OG FANGST PR. TRÅLTIME 1991

HOVEDOMRÅDE	FANGST I ALT	%ANDEL AV TOTAL KONS TRÅLFANGST	TORSK	HYSE	SEI	UER	BLÅKV	ANNET	ANTALL TRÅLERE M. FANG.	ANT. TRÅL- TIMER	FANGST PR. TRÅLT.
01 KANINBANKEN.....	1	0	1	1	--	--	--	--	1	5	0,200
02 MURMANSKKYSTEN.....	2	0	1	1	--	0	--	--	1	5	0,400
03 AUST-FINNMARK.....	236	0	105	6	43	81	0	--	5	137	1,724
04 VEST-FINNMARK.....	15695	16	1721	383	2618	10701	270	1	20	11516	1,363
05 RØSTBANKEN TIL MALANGSGRUNNEN.	9460	10	1292	125	2009	5582	442	10	20	8215	1,151
06 HELGELANDBANKEN.....	546	1	140	13	306	86	--	0	13	492	1,109
07 FRØYABANKEN.....	3625	4	416	133	3005	18	--	53	19	3168	1,144
08 EGRSUNDBANKEN.....	2594	3	90	48	2428	20	0	8	18	3216	0,807
10 SKOLPENBANKEN.....	6	0	4	1	--	--	--	--	1	19	0,316
11 GÅSEBANKEN.....	18	0	16	2	--	--	--	--	1	36	0,506
12 NORDKAPPBANKEN.....	17175	18	1113	607	449	13979	1023	3	20	13162	1,305
14 BRITVINFELTET.....	0	0	0	--	--	--	--	--	1	6	0,000
20 BJØRNØYA.....	4431	5	2714	44	12	234	1421	7	17	5738	0,772
21 VEST-SPITSBERGEN.....	1431	1	231	2	2	23	1172	1	13	3462	0,413
23 HOPEN.....	43	0	43	--	--	--	1	--	2	28	1,536
25 NORDV.-SPITSBERGEN.....	111	0	1	--	--	5	105	--	6	279	0,398
27 SØRVEST AV SPITSBERGEN.....	583	1	26	1	--	18	538	--	13	1421	0,410
28 VIKINGBANKEN.....	8235	9	111	88	8023	1	0	12	19	8171	1,008
30 SØRLEGE NORSKEHAV.....	45	0	0	--	20	24	0	0	5	74	0,606
37 AUSTLEGE NORSKEHAV.....	1477	2	20	2	8	1429	14	4	17	2090	0,707
39 VEST AV TROMSØFLAKET.....	474	0	7	1	0	143	323	0	12	948	0,500
41 SENTRALE NORDSJØ.....	18	0	1	5	12	--	--	--	1	43	0,420
42 SHETLAND.....	6193	6	269	153	5682	63	--	26	19	7121	0,870
60 AUST-GRØNLAND.....	5175	5	--	--	--	5175	--	--	7	4028	1,285
64 BAFFIN ISLAND.....	3032	3	--	--	--	--	3032	0	6	3914	0,775
67 BANANBANKEN.....	176	0	--	--	--	--	176	--	4	204	0,863
68 FYLLAS BANK.....	687	1	--	--	--	--	687	0	5	709	0,969
70 REYKJANESRYGGEN.....	728	1	--	--	--	728	--	--	1	337	2,163
76 LABRADOR NORD.....	1258	1	--	--	--	1	1256	2	6	1965	0,640
77 LABRADOR SYD.....	202	0	--	--	--	--	202	--	4	431	0,469
78 HAMILTON BANK.....	2	0	--	--	--	--	2	--	1	7	0,308
79 RITU-BANK.....	30	0	--	--	--	30	--	--	1	4	7,500
81 FLEMISH CAP.....	4	0	3	--	--	0	0	0	1	21	0,194
97 AUSTRALIA/NEW ZEALAND.....	12753	13	--	--	--	4	--	12748	2	10529	1,211
TOTALT ALLE OMRÅDER	96445	100	8326	1613	24618	38345	10664	12876	21	91498	1,054

# Alle trålere

TABELL: 1A TOTAL KONSUMTRÅLFANGST FORDELT PÅ HOVEDOMRÅDER OG FISKESORTER I TONN RUNDVEKT. ANDELER AV TOTAL KONSUMTRÅLFANGST. ANTALL TRÅLERE, TRÅLTIMER OG FANGST PR. TRÅLTIME 1991

HOVEDOMRÅDE	%ANDEL AV FANGST TOTAL KONS I ALT TRÅLFANGST								ANTALL TRÅLERE M.FANG.	ANT. TRÅL-TIMER	FANGST PR. TRÅLT.
	TORSK	HYSE	SEI	UER	BLÅKV	ANNET					
01 KANINBANKEN.....	8	0	4	4	--	--	--	1	3	55	0,145
02 MURMANSKKYSTEN.....	15	0	7	6	--	0	--	2	3	66	0,229
03 AUST-FINNMARK.....	6109	3	3157	476	1138	1307	14	18	70	7459	0,819
04 VEST-FINNMARK.....	28663	15	8479	883	6257	12039	978	26	99	27358	1,048
05 RØSTBANKEN TIL MALANGSRUNNEN.	23199	12	7365	814	3976	9612	1383	49	89	23491	0,988
06 HELGELANDSBANKEN.....	4947	3	544	111	2778	1109	0	405	37	5905	0,838
07 FRØYABANKEN.....	25441	13	1623	774	21732	793	1	519	58	33573	0,758
08 EGRSUNDBANKEN.....	5782	3	327	255	4995	21	0	185	57	15512	0,373
09 SKAGERAK.....	36	0	9	2	5	--	0	20	11	884	0,041
10 SKOLPENBANKEN.....	64	0	50	8	0	0	--	5	7	208	0,308
11 GÅSEBANKEN.....	18	0	16	2	--	--	--	--	2	60	0,301
12 NORDKAPPBANKEN.....	22154	12	3279	732	529	14534	3073	7	71	25326	0,875
13 THOR IVERSENS BANK.....	148	0	133	5	1	6	2	2	5	181	0,818
14 BRITVINFELTET.....	0	0	0	--	--	--	--	--	1	6	0,000
15 SENTRALBANKEN.....	4	0	4	--	--	--	0	--	1	12	0,348
20 BJØRNØYA.....	10378	5	4927	90	38	663	4612	49	59	22466	0,462
21 VEST-SPITSBERGEN.....	5264	3	379	2	2	41	4835	4	41	15632	0,337
23 HOPEN.....	273	0	269	--	--	--	1	3	6	345	0,792
24 STORBANKEN.....	5	0	5	--	--	--	0	--	1	6	0,833
25 NORDV. -SPITSBERGEN.....	1295	1	32	--	--	8	1255	0	23	3998	0,324
27 SØRVEST AV SPITSBERGEN.....	2603	1	127	4	--	51	2418	3	43	8843	0,294
28 VIKINGBANKEN.....	10908	6	193	161	10516	3	0	34	45	12946	0,843
30 SØRLEGE NORSKEHAV.....	105	0	0	0	30	58	14	2	12	359	0,292
37 AUSTLEGE NORSKEHAV.....	2361	1	49	10	61	2187	47	7	33	3550	0,665
38 NORDVESTLEG NORSKEHAV.....	1	0	--	--	--	--	1	--	1	17	0,058
39 VEST AV TROMSØFLAKET.....	2684	1	48	10	3	307	2315	1	44	10061	0,267
40 SØRLEG NORDSJØ.....	466	0	14	--	0	--	--	451	3	2326	0,200
41 SENTRALE NORDSJØ.....	661	0	100	72	97	1	--	392	18	4226	0,156
42 SHETLAND.....	7509	4	323	212	6495	416	16	46	30	9352	0,803
60 AUST-GRØNLAND.....	5175	3	--	--	--	5175	--	--	7	4028	1,285
64 BAFFIN ISLAND.....	3032	2	--	--	--	--	3032	0	6	3914	0,775
67 BANANBANKEN.....	176	0	--	--	--	--	176	--	4	204	0,863
68 FYLLAS BANK.....	687	0	--	--	--	--	687	0	5	709	0,969
70 REYKJANESRYGGEN.....	728	0	--	--	--	728	--	--	1	337	2,163
76 LABRADOR NORD.....	1258	1	--	--	--	1	1256	2	6	1965	0,640
77 LABRADOR SYD.....	202	0	--	--	--	--	202	--	4	431	0,469
78 HAMILTON BANK.....	2	0	--	--	--	--	2	--	1	7	0,308
79 RITU-BANK.....	30	0	--	--	--	30	--	--	1	4	7,500
81 FLEMISH CAP.....	4	0	3	--	--	0	0	0	1	21	0,194
97 AUSTRALIA/NEW ZEALAND.....	17298	9	--	--	--	4	--	17294	4	16214	1,067
00 LOFOTEN.....	601	0	230	14	249	106	--	1	8	722	0,833
TOTALT ALLE OMRÅDER	190292	100	31696	4646	58902	49198	26321	19527	154	262775	0,724

Fangstmengde og innsatstall gruppert på alle fartøy og fartøy med filetproduksjon 1992 Trålere med ombordproduksjon av filet

TABELL: 1A TOTAL KONSUMTRÅLFANGST FORDELT PÅ HOVEDOMRÅDER OG FISKESORTER I TONN RUNDVEKT. ANDELER AV TOTAL KONSUMTRÅLFANGST. ANTALL TRÅLERE, TRÅLTIMER OG FANGST PR. TRÅLTIME 1992

HOVEDOMRÅDE	%ANDEL AV FANGST TOTAL KONS I ALT TRÅLFANGST		TORSK	HYSE	SEI	UER	BLÅKV	ANNET	ANTALL TRÅLERE M.FANG.	ANT. TRÅL-TIMER	FANGST PR. TRÅLT.
01 KANINBANKEN.....	20	0	12	9	--	--	--	0	2	38	0,531
02 MURMANSKKYSTEN.....	90	0	68	18	4	--	--	1	2	85	1,056
03 AUST-FINNMARK.....	1158	1	653	56	362	80	2	5	14	780	1,485
04 VEST-FINNMARK.....	7662	8	1772	472	3513	1553	330	22	20	6948	1,103
05 RØSTBANKEN TIL MALANGSRUNNEN.	8865	10	2866	350	2199	3138	300	11	20	6161	1,439
06 HELGELANDBANKEN.....	2228	2	535	154	1328	196	1	14	18	2318	0,961
07 FRØYABANKEN.....	13383	15	849	628	11660	134	3	108	20	11212	1,194
08 EGRSUNDBANKEN.....	2136	2	23	64	2043	1	--	6	13	2440	0,875
10 SKOLPENBANKEN.....	4784	5	3743	904	124	3	6	5	18	3434	1,393
11 GÅSEBANKEN.....	1376	1	1078	272	20	1	0	5	4	1033	1,332
12 NORDKAPPBANKEN.....	7860	9	1496	794	265	4943	330	32	19	6311	1,245
13 THOR IVERSENS BANK.....	1430	2	1412	15	0	0	2	1	3	511	2,797
20 BJØRNØYA.....	2080	2	1589	81	55	73	277	5	13	1252	1,661
21 VEST-SPITSBERGEN.....	7	0	0	--	--	0	6	0	1	12	0,598
22 STORFJORD./HINLOPENSTREDET....	854	1	800	3	--	0	50	1	7	739	1,155
23 HOPEN.....	804	1	799	--	--	--	2	2	7	469	1,713
24 STORBANKEN.....	5	0	4	--	--	--	--	0	2	9	0,568
28 VIKINGBANKEN.....	4950	5	41	42	4849	4	--	14	15	6056	0,817
30 SØRLEGE NORSKEHAV.....	102	0	5	1	66	27	2	1	9	174	0,587
31 AUST AV FÆRØYANE.....	55	0	3	0	48	3	--	--	5	92	0,600
37 AUSTLEGE NORSKEHAV.....	1917	2	116	64	23	1700	12	3	16	1985	0,966
39 VEST AV TROMSØFLAKET.....	126	0	1	--	--	4	121	--	3	197	0,640
41 SENTRALE NORDSJØ.....	26	0	--	1	26	--	--	--	1	10	2,653
42 SHETLAND.....	13635	15	554	316	12642	35	1	87	19	13953	0,977
53 NORDVEST AV ISLAND.....	0	0	--	--	--	--	0	--	1	4	0,000
57 VEST AV FÆRØYANE.....	5	0	0	0	4	0	--	--	1	18	0,272
60 AUST-GRØNLAND.....	13608	15	--	--	--	13608	--	--	7	7932	1,716
61 DANMARKSTREDET.....	1	0	--	--	--	--	1	--	3	20	0,050
67 BANANBANKEN.....	375	0	--	--	--	--	375	--	4	508	0,738
68 FYLLAS BANK.....	1993	2	--	--	--	--	1993	--	5	2811	0,709
70 REYKJANESRYGGEN.....	351	0	--	--	--	351	--	--	4	275	1,275
00 LOFOTEN.....	111	0	77	1	19	3	11	0	3	49	2,256
TOTALT ALLE OMRÅDER	91996	100	18496	4245	39247	25859	3823	323	19	77836	1,182

Alle trålere

TABELL: 1A TOTAL KONSUMTRÅLFANGST FORDELT PÅ HOVEDOMRÅDER OG FISKESORTER I TONN RUNDVEKT. ANDELER AV TOTAL KONSUMTRÅLFANGST. ANTALL TRÅLERE, TRÅLTIMER OG FANGST PR. TRÅLTIME 1992

HOVEDOMRÅDE	%ANDEL AV FANGST TOTAL KONS I ALT TRÅLFANGST								ANTALL TRÅLERE M. FANG.	ANT. TRÅL-TIMER	FANGST PR. TRÅLT.
	TORSK	HYSE	SEI	UER	BLÅKV	ANNET					
01 KANINBANKEN.....	20	0	12	9	--	--	--	0	2	38	0.531
02 MURMANSKKYSTEN.....	90	0	68	18	4	--	--	1	2	85	1.056
03 AUST-FINNMARK.....	9474	5	5766	925	1603	1122	23	35	84	10246	0.925
04 VEST-FINNMARK.....	26566	13	11378	1624	10080	2849	583	51	101	23780	1.117
05 RØSTBANKEN TIL MALANGSGRUNNEN.	21997	10	11264	1581	4346	4236	540	31	82	15755	1.396
06 HELGELANDBANKEN.....	8275	4	1696	578	4753	1199	1	48	45	9298	0.890
07 FRØYABANKEN.....	44209	21	3520	2003	37457	775	5	450	72	44342	0.997
08 EGRSUNDBANKEN.....	7816	4	301	470	6899	3	0	144	45	13604	0.575
09 SKAGERAK.....	80	0	30	6	9	1	--	33	10	1932	0.041
10 SKOLPENBANKEN.....	7739	4	5708	1815	179	10	14	12	57	6308	1.227
11 GÅSEBANKEN.....	1450	1	1140	284	20	1	0	5	6	1064	1.363
12 NORDKAPPBANKEN.....	9905	5	2820	1038	309	5221	484	33	54	8685	1.140
13 THOR IVERSENS BANK.....	1503	1	1475	19	3	2	2	1	16	676	2.224
15 SENTRALBANKEN.....	22	0	20	--	--	--	1	--	3	31	0.721
20 BJØRNØYA.....	5335	3	4234	274	69	265	410	83	61	4645	1.148
21 VEST-SPITSBERGEN.....	262	0	245	7	0	1	7	2	8	376	0.697
22 STORFJORD./HINLOPENSTREDET....	2525	1	2392	7	4	1	109	11	31	2649	0.953
23 HOPEH.....	3561	2	3475	2	11	3	25	45	44	2962	1.202
24 STORBANKEN.....	6	0	5	--	--	--	--	0	3	15	0.405
27 SØRVEST AV SPITSBERGEN.....	32	0	12	--	3	0	17	--	3	62	0.515
28 VIKINGBANKEN.....	10187	5	599	227	9235	71	--	55	47	12411	0.821
30 SØRLEGE NORSKEHAV.....	173	0	5	1	98	38	27	3	13	313	0.554
31 AUST AV FÆRØYANE.....	55	0	3	0	48	3	--	--	5	92	0.600
35 SØR FOR JAN MAYEN.....	9	0	--	--	--	--	9	--	1	27	0.335
37 AUSTLEGE NORSKEHAV.....	2331	1	158	125	47	1985	12	4	31	2636	0.884
39 VEST AV TROMSØFLAKET.....	253	0	15	2	--	9	227	--	11	501	0.505
40 SØRLEG NORDSJØ.....	374	0	5	--	0	--	--	368	2	2198	0.170
41 SENTRALE NORDSJØ.....	1072	1	86	32	148	--	2	804	17	5460	0.196
42 SHETLAND.....	15020	7	714	373	13686	102	38	107	37	16188	0.928
53 NORDVEST AV ISLAND.....	0	0	--	--	--	--	0	--	1	4	0.000
57 VEST AV FÆRØYANE.....	5	0	0	0	4	0	--	--	1	18	0.272
60 AUST-GRØNLAND.....	13608	6	--	--	--	13608	--	--	7	7932	1.716
61 DANMARKSTREDET.....	1	0	--	--	--	--	1	--	3	20	0.050
67 BANANBANKEN.....	375	0	--	--	--	--	375	--	4	508	0.738
68 FYLLAS BANK.....	1993	1	--	--	--	--	1993	--	5	2811	0.709
70 REYKJANESRYGGEN.....	351	0	--	--	--	351	--	--	4	275	1.275
97 AUSTRALIA/NEW ZEALAND.....	12790	6	--	--	--	--	--	12790	2	9097	1.406
00 LOFOTEN.....	874	0	414	24	389	33	11	3	12	514	1.701
TOTALT ALLE OMRÅDER	210336	100	57562	11446	89403	31891	4916	15116	147	207554	1.013

# Noen driftstall for de ulike trålgruppene 1990

	DRIFTSUKER PR FARTØY FRA						TAB: 409 1990						
	SIDETRÅL	HEKKTRÅL	FINN	TROMS	NORDL.	TRØND	MØRE	SOGN	HORDL	ROGAL	SKAGR	UTLAND	SAMLET
<b>FERSKFISKTRÅLERE</b>													
< 21.0 METER	2	7	1	3	3	0	7	0	0	0	0	0	3
21.0-33.9 METER	6	12	5	3	4	0	23	0	0	0	0	0	7
34.0-49.9 METER	10	18	18	9	17	0	35	0	0	0	32	0	17
> 50.0 METER	0	30	48	24	28	0	47	0	0	0	0	0	30
UOPPGITT	0	0	0	0	0	0	0	0	0	0	0	0	0
<b>SALTFISKTRÅLERE</b>													
< 50.0 METER	0	0	0	0	0	0	0	0	0	0	0	0	0
50.0-59.9 METER	0	36	0	0	0	0	36	0	0	0	0	0	36
60.0-69.9 METER	0	52	0	0	0	0	52	0	0	0	0	0	52
> 70.0 METER	0	0	0	0	0	0	0	0	0	0	0	0	0
UOPPGITT	0	0	0	0	0	0	0	0	0	0	0	0	0
<b>FABRIKKTRÅLERE</b>													
< 50.0 METER	0	0	0	0	0	0	0	0	0	0	0	0	0
50.0-59.9 METER	0	39	0	0	0	0	39	0	0	0	0	0	39
60.0-69.9 METER	0	35	0	17	0	0	37	44	0	0	0	0	35
> 70.0 METER	0	41	0	41	0	0	0	0	0	0	0	0	41
UOPPGITT	0	0	0	0	0	0	0	0	0	0	0	0	0
<b>UKLASSIFISERTE</b>													
< 21.0 METER	5	0	0	0	0	0	3	0	0	0	6	0	5
21.0-33.9 METER	8	17	0	1	0	0	12	0	0	3	0	0	10
34.0-49.9 METER	15	35	22	0	0	0	35	0	0	11	0	0	23
> 50.0 METER	0	27	0	0	0	0	27	0	0	0	0	0	27
UOPPGITT	0	0	0	0	0	0	0	0	0	0	0	0	0
FERSKFISKTRÅLER	6	19	13	9	16	0	29	0	0	0	32	0	15
SALTFISKTRÅLERE	0	38	0	0	0	0	38	0	0	0	0	0	38
FABRIKKTRÅLERE	0	36	0	29	0	0	38	44	0	0	0	0	36
UKLASSIFISERT	8	25	22	1	0	0	16	0	0	7	6	0	13
TOTALT	7	23	13	10	16	0	27	44	0	7	13	0	17

## BEMANNING PR FARTØY FRA

TAB: 410 1990

	SIDETRÅL	HEKKTRÅL	FINN	TROMS	NORDL	TRØND	MØRE	SOGN	HORDL	ROGAL	SKAGR	UTLAND	SAMLET
FERSKFISKTRÅLERE													
< 21.0 METER	4	4	4	4	4	0	4	0	0	0	0	0	4
21.0-33.9 METER	7	12	7	6	6	0	9	0	0	0	0	0	8
34.0-49.9 METER	9	13	13	13	14	0	13	0	0	0	9	0	13
> 50.0 METER	0	19	27	18	17	0	27	0	0	0	0	0	19
UOPPGITT	0	0	0	0	0	0	0	0	0	0	0	0	0
SALTFISKTRÅLERE													
< 50.0 METER	0	0	0	0	0	0	0	0	0	0	0	0	0
50.0-59.9 METER	0	27	0	0	0	0	27	0	0	0	0	0	27
60.0-69.9 METER	0	27	0	0	0	0	27	0	0	0	0	0	27
> 70.0 METER	0	0	0	0	0	0	0	0	0	0	0	0	0
UOPPGITT	0	0	0	0	0	0	0	0	0	0	0	0	0
FABRIKKTRÅLERE													
< 50.0 METER	0	0	0	0	0	0	0	0	0	0	0	0	0
50.0-59.9 METER	0	27	0	0	0	0	27	0	0	0	0	0	27
60.0-69.9 METER	0	31	0	28	0	0	30	38	0	0	0	0	31
> 70.0 METER	0	28	0	28	0	0	0	0	0	0	0	0	28
UOPPGITT	0	0	0	0	0	0	0	0	0	0	0	0	0
UKLASSIFISERTE													
< 21.0 METER	3	0	0	0	0	0	4	0	0	0	3	0	3
21.0-33.9 METER	4	8	0	7	0	0	6	0	0	4	0	0	6
34.0-49.9 METER	7	12	9	0	0	0	12	0	0	5	0	0	9
> 50.0 METER	0	29	0	0	0	0	29	0	0	0	0	0	29
UOPPGITT	0	0	0	0	0	0	0	0	0	0	0	0	0
FERSKFISKTRÅLER	7	14	12	13	13	0	11	0	0	0	9	0	12
SALTFISKTRÅLERE	0	27	0	0	0	0	27	0	0	0	0	0	27
FABRIKKTRÅLERE	0	30	0	28	0	0	29	38	0	0	0	0	30
UKLASSIFISERT	4	10	9	7	0	0	7	0	0	4	3	0	6
TOTALT	6	14	12	13	13	0	10	38	0	4	6	0	11



## TURER ETTER HJEMSTED BÅT

TAB: 402 1990

	SIDETRÅL	HEKKTRÅL	FINN	TROMS	NORDL	TRØND	MØRE	SOGN	HORDL	ROGAL	SKAGR	UTLAND	SAMLET
FERSKFISKTRÅLERE													
< 21.0 METER	14	18	1	3	10	0	18	0	0	0	0	0	32
21.0-33.9 METER	256	64	65	25	32	0	198	0	0	0	0	0	320
34.0-49.9 METER	41	600	187	81	157	0	178	0	0	0	38	0	641
> 50.0 METER	0	102	9	33	52	0	8	0	0	0	0	0	102
UOPPGITT	0	0	0	0	0	0	0	0	0	0	0	0	0
SALTFISKTRÅLERE													
< 50.0 METER	0	0	0	0	0	0	0	0	0	0	0	0	0
50.0-59.9 METER	0	34	0	0	0	0	34	0	0	0	0	0	34
60.0-69.9 METER	0	9	0	0	0	0	9	0	0	0	0	0	9
> 70.0 METER	0	0	0	0	0	0	0	0	0	0	0	0	0
UOPPGITT	0	0	0	0	0	0	0	0	0	0	0	0	0
FABRIKKTRÅLERE													
< 50.0 METER	0	0	0	0	0	0	0	0	0	0	0	0	0
50.0-59.9 METER	0	7	0	0	0	0	7	0	0	0	0	0	7
60.0-69.9 METER	0	27	0	2	0	0	20	5	0	0	0	0	27
> 70.0 METER	0	5	0	5	0	0	0	0	0	0	0	0	5
UOPPGITT	0	0	0	0	0	0	0	0	0	0	0	0	0
UKLASSIFISERTE													
< 21.0 METER	72	0	0	0	0	0	28	0	0	0	44	0	72
21.0-33.9 METER	215	105	0	1	0	0	312	0	0	7	0	0	320
34.0-49.9 METER	43	36	21	0	0	0	36	0	0	22	0	0	79
> 50.0 METER	0	7	0	0	0	0	7	0	0	0	0	0	7
UOPPGITT	0	0	0	0	0	0	0	0	0	0	0	0	0
FERSKFISKTRÅLER	311	784	262	142	251	0	402	0	0	0	38	0	1095
SALTFISKTRÅLERE	0	43	0	0	0	0	43	0	0	0	0	0	43
FABRIKKTRÅLERE	0	39	0	7	0	0	27	5	0	0	0	0	39
UKLASSIFISERT	330	148	21	1	0	0	383	0	0	29	44	0	478
TOTALT	641	1014	283	150	251	0	855	5	0	29	82	0	1655

# Noen driftstall for de ulike trålgruppene 1991

	DRIFTSUKER PR FARTØY FRA						TAB: 409 1991						
	SIDETRÅL	HEKKTRÅL	FINN	TROMS	NORDL	TRØND	MØRE	SOGN	HORDL	ROGAL	SKAGR	UTLAND	SAMLET
<b>FERSKFISKTRÅLERE</b>													
< 21.0 METER	4	3	3	3	4	0	3	0	0	0	0	0	3
21.0-33.9 METER	8	15	12	3	6	0	24	0	0	0	0	0	10
34.0-49.9 METER	7	21	25	10	18	0	38	0	0	22	16	0	19
> 50.0 METER	0	30	44	23	30	0	46	0	0	0	0	0	30
UOPPGITT	0	0	0	0	0	0	0	0	0	0	0	0	0
<b>SALTFISKTRÅLERE</b>													
< 50.0 METER	0	0	0	0	0	0	0	0	0	0	0	0	0
50.0-59.9 METER	0	36	0	0	0	0	36	0	0	0	0	0	36
60.0-69.9 METER	0	55	0	0	0	0	55	0	0	0	0	0	55
> 70.0 METER	0	0	0	0	0	0	0	0	0	0	0	0	0
UOPPGITT	0	0	0	0	0	0	0	0	0	0	0	0	0
<b>FABRIKKTRÅLERE</b>													
< 50.0 METER	0	0	0	0	0	0	0	0	0	0	0	0	0
50.0-59.9 METER	0	42	0	0	0	0	42	0	0	0	0	0	42
60.0-69.9 METER	0	39	0	0	0	0	40	37	0	0	0	0	39
> 70.0 METER	0	42	0	42	0	0	0	0	0	0	0	0	42
UOPPGITT	0	0	0	0	0	0	0	0	0	0	0	0	0
<b>UKLASSIFISERTE</b>													
< 21.0 METER	5	0	0	0	0	0	6	0	0	1	5	0	5
21.0-33.9 METER	9	10	3	0	0	0	13	0	5	7	7	0	10
34.0-49.9 METER	9	24	0	2	0	0	24	0	0	13	0	0	18
> 50.0 METER	0	47	0	0	0	0	47	0	0	0	0	0	47
UOPPGITT	12	0	0	0	0	0	0	0	0	0	0	12	12
FERSKFISKTRÅLER	7	22	19	10	18	0	30	0	0	22	16	0	17
SALTFISKTRÅLERE	0	42	0	0	0	0	42	0	0	0	0	0	42
FABRIKKTRÅLERE	0	40	0	42	0	0	40	37	0	0	0	0	40
UKLASSIFISERT	8	22	3	2	0	0	17	0	5	8	5	12	11
TOTALT	7	25	19	10	18	0	29	37	5	10	6	12	18

## BEMANNING PR FARTØY FRA

TAB: 410 1991

	SIDETRÅL	HEKKTRÅL	FINN	TROMS	NORDL	TRØND	MØRE	SOGN	HORDL	ROGAI.	SKAGR	UTLAND	SAMLET
FERSKFISKTRÅLERE													
< 21.0 METER	4	4	4	4	4	0	4	0	0	0	0	0	4
21.0-33.9 METER	7	10	7	7	6	0	8	0	0	0	0	0	8
34.0-49.9 METER	8	14	13	12	14	0	13	0	0	8	8	0	13
> 50.0 METER	0	18	28	18	16	0	27	0	0	0	0	0	18
UOPPGITT	0	0	0	0	0	0	0	0	0	0	0	0	0
SALTFISKTRÅLERE													
< 50.0 METER	0	0	0	0	0	0	0	0	0	0	0	0	0
50.0-59.9 METER	0	26	0	0	0	0	26	0	0	0	0	0	26
60.0-69.9 METER	0	29	0	0	0	0	29	0	0	0	0	0	29
> 70.0 METER	0	0	0	0	0	0	0	0	0	0	0	0	0
UOPPGITT	0	0	0	0	0	0	0	0	0	0	0	0	0
FABRIKKTRÅLERE													
< 50.0 METER	0	0	0	0	0	0	0	0	0	0	0	0	0
50.0-59.9 METER	0	28	0	0	0	0	28	0	0	0	0	0	28
60.0-69.9 METER	0	30	0	0	0	0	30	30	0	0	0	0	30
> 70.0 METER	0	30	0	30	0	0	0	0	0	0	0	0	30
UOPPGITT	0	0	0	0	0	0	0	0	0	0	0	0	0
UKLASSIFISERTE													
< 21.0 METER	3	0	0	0	0	0	3	0	0	2	3	0	3
21.0-33.9 METER	5	6	6	0	0	0	5	0	3	5	3	0	5
34.0-49.9 METER	4	11	0	10	0	0	10	0	0	4	0	0	9
> 50.0 METER	0	29	0	0	0	0	29	0	0	0	0	0	29
UOPPGITT	30	0	0	0	0	0	0	0	0	0	0	30	30
FERSKFISKTRÅLER	7	14	11	12	13	0	11	0	0	8	8	0	12
SALTFISKTRÅLERE	0	27	0	0	0	0	27	0	0	0	0	0	27
FABRIKKTRÅLERE	0	30	0	30	0	0	30	30	0	0	0	0	30
UKLASSIFISERT	4	9	6	10	0	0	6	0	3	4	3	30	6
TOTALT	5	14	11	12	13	0	10	30	3	6	3	30	10

## TURER ETTER HJEMSTED BÅT

TAB: 402 1991

	SIDETRÅL	HEKKTRÅL	FINN	TROMS	NORDL	TRØND	MØRE	SOGN	HORDL	ROGAL	SKAGR	UTLAND	SAMLET
FERSKFISKTRÅLERE													
< 21.0 METER	26	8	5	6	15	0	8	0	0	0	0	0	34
21.0-33.9 METER	277	78	101	39	36	0	179	0	0	0	0	0	355
34.0-49.9 METER	62	628	201	108	156	0	184	0	0	24	17	0	690
> 50.0 METER	0	105	8	32	58	0	7	0	0	0	0	0	105
UOPPGITT	0	0	0	0	0	0	0	0	0	0	0	0	0
SALTFISKTRÅLERE													
< 50.0 METER	0	0	0	0	0	0	0	0	0	0	0	0	0
50.0-59.9 METER	0	32	0	0	0	0	32	0	0	0	0	0	32
60.0-69.9 METER	0	22	0	0	0	0	22	0	0	0	0	0	22
> 70.0 METER	0	0	0	0	0	0	0	0	0	0	0	0	0
UOPPGITT	0	0	0	0	0	0	0	0	0	0	0	0	0
FABRIKKTRÅLERE													
< 50.0 METER	0	0	0	0	0	0	0	0	0	0	0	0	0
50.0-59.9 METER	0	6	0	0	0	0	6	0	0	0	0	0	6
60.0-69.9 METER	0	28	0	0	0	0	23	5	0	0	0	0	28
> 70.0 METER	0	6	0	6	0	0	0	0	0	0	0	0	6
UOPPGITT	0	0	0	0	0	0	0	0	0	0	0	0	0
UKLASSIFISERTE													
< 21.0 METER	140	0	0	0	0	0	34	0	0	1	105	0	140
21.0-33.9 METER	321	88	3	0	0	0	350	0	6	15	35	0	409
34.0-49.9 METER	34	82	0	2	0	0	88	0	0	26	0	0	116
> 50.0 METER	0	6	0	0	0	0	6	0	0	0	0	0	6
UOPPGITT	2	0	0	0	0	0	0	0	0	0	0	2	2
FERSKFISKTRÅLER	365	819	315	185	265	0	378	0	0	24	17	0	1184
SALTFISKTRÅLERE	0	54	0	0	0	0	54	0	0	0	0	0	54
FABRIKKTRÅLERE	0	40	0	6	0	0	29	5	0	0	0	0	40
UKLASSIFISERT	497	176	3	2	0	0	478	0	6	42	140	2	673
TOTALT	862	1089	318	193	265	0	939	5	6	66	157	2	1951

# Noen driftstall for de ulike trålgruppene 1992

	TURER ETTER HJEMSTED BÅT						TAB: 402 1992						
	SIDETRÅL	HEKKTRÅL	FINN	TROMS	NORDL	TRØND	MØRE	SOGN	HORDL	ROGAL	SKAGR	UTLAND	SAMLET
<b>FERSKFISKTRÅLERE</b>													
< 21.0 METER	54	0	12	10	17	0	15	0	0	0	0	0	54
21.0-33.9 METER	406	65	127	90	46	0	208	0	0	0	0	0	471
34.0-49.9 METER	96	727	272	128	165	0	213	0	0	45	0	0	823
> 50.0 METER	0	92	8	23	54	0	7	0	0	0	0	0	92
UOPPGITT	0	0	0	0	0	0	0	0	0	0	0	0	0
<b>SALTFISKTRÅLERE</b>													
< 50.0 METER	0	0	0	0	0	0	0	0	0	0	0	0	0
50.0-59.9 METER	0	37	0	0	0	0	37	0	0	0	0	0	37
60.0-69.9 METER	0	7	0	0	0	0	7	0	0	0	0	0	7
> 70.0 METER	0	0	0	0	0	0	0	0	0	0	0	0	0
UOPPGITT	0	0	0	0	0	0	0	0	0	0	0	0	0
<b>FABRIKKTRÅLERE</b>													
< 50.0 METER	0	0	0	0	0	0	0	0	0	0	0	0	0
50.0-59.9 METER	0	7	0	0	0	0	7	0	0	0	0	0	7
60.0-69.9 METER	0	32	0	0	0	0	26	6	0	0	0	0	32
> 70.0 METER	0	7	0	7	0	0	0	0	0	0	0	0	7
UOPPGITT	0	0	0	0	0	0	0	0	0	0	0	0	0
<b>UKLASSIFISERTE</b>													
< 21.0 METER	76	0	0	0	5	0	17	0	0	0	54	0	76
21.0-33.9 METER	411	0	0	1	0	0	382	0	0	27	1	0	411
34.0-49.9 METER	54	102	0	7	0	0	138	0	0	11	0	0	156
> 50.0 METER	0	8	0	0	0	0	8	0	0	0	0	0	8
UOPPGITT	8	0	0	0	0	0	0	0	0	0	0	8	8
FERSKFISKTRÅLER	556	884	419	251	282	0	443	0	0	45	0	0	1440
SALTFISKTRÅLERE	0	44	0	0	0	0	44	0	0	0	0	0	44
FABRIKKTRÅLERE	0	46	0	7	0	0	33	6	0	0	0	0	46
UKLASSIFISERT	549	110	0	8	5	0	545	0	0	38	55	8	659
TOTALT	1105	1084	419	266	287	0	1065	6	0	83	55	8	2189

## DRIFTSUKER PR FARTØY FRA

TAB: 409 1992

	SIDETRÅL	HEKKTRÅL	FINN	TROMS	NORDL	TRØND	MØRE	SOGN	HORDL	ROGAL	SKAGR	UTLAND	SAMLET
FERSKFISKTRÅLERE													
< 21.0 METER	4	0	5	6	3	0	5	0	0	0	0	0	4
21.0-33.9 METER	9	14	8	8	5	0	23	0	0	0	0	0	10
34.0-49.9 METER	12	18	18	8	14	0	38	0	0	42	0	0	17
> 50.0 METER	0	27	49	22	24	0	44	0	0	0	0	0	27
UOPPGITT	0	0	0	0	0	0	0	0	0	0	0	0	0
SALTFISKTRÅLERE													
< 50.0 METER	0	0	0	0	0	0	0	0	0	0	0	0	0
50.0-59.9 METER	0	49	0	0	0	0	49	0	0	0	0	0	49
60.0-69.9 METER	0	29	0	0	0	0	29	0	0	0	0	0	29
> 70.0 METER	0	0	0	0	0	0	0	0	0	0	0	0	0
UOPPGITT	0	0	0	0	0	0	0	0	0	0	0	0	0
FABRIKKTRÅLERE													
< 50.0 METER	0	0	0	0	0	0	0	0	0	0	0	0	0
50.0-59.9 METER	0	42	0	0	0	0	42	0	0	0	0	0	42
60.0-69.9 METER	0	45	0	0	0	0	45	45	0	0	0	0	45
> 70.0 METER	0	39	0	39	0	0	0	0	0	0	0	0	39
UOPPGITT	0	0	0	0	0	0	0	0	0	0	0	0	0
UKLASSIFISERTE													
< 21.0 METER	4	0	0	0	0	0	6	0	0	0	5	0	4
21.0-33.9 METER	10	0	0	2	0	0	15	0	0	4	0	0	10
34.0-49.9 METER	5	25	0	7	0	0	21	0	0	4	0	0	13
> 50.0 METER	0	48	0	0	0	0	48	0	0	0	0	0	48
UOPPGITT	50	0	0	0	0	0	0	0	0	0	0	50	50
FERSKFISKTRÅLER	9	19	14	10	14	0	30	0	0	42	0	0	15
SALTFISKTRÅLERE	0	43	0	0	0	0	43	0	0	0	0	0	43
FABRIKKTRÅLERE	0	44	0	39	0	0	44	45	0	0	0	0	44
UKLASSIFISERT	9	31	0	4	0	0	18	0	0	4	4	50	11
TOTALT	9	24	14	10	14	0	30	45	0	9	4	50	17

## BEMANNING PR FARTØY FRA

TAB: 410 1992

	SIDETRÅL	HEKKTRÅL	FINN	TROMS	NORDL	TRØND	MØRE	SOGN	HORDL	ROGAL	SKAGR	UTLAND	SAMLET
FERSKFISKTRÅLERE													
< 21.0 METER	4	0	5	4	5	0	4	0	0	0	0	0	4
21.0-33.9 METER	7	14	7	8	6	0	10	0	0	0	0	0	8
34.0-49.9 METER	9	14	13	12	15	0	13	0	0	9	0	0	13
> 50.0 METER	0	19	28	18	17	0	30	0	0	0	0	0	19
UOPPGITT	0	0	0	0	0	0	0	0	0	0	0	0	0
SALTFISKTRÅLERE													
< 50.0 METER	0	0	0	0	0	0	0	0	0	0	0	0	0
50.0-59.9 METER	0	29	0	0	0	0	29	0	0	0	0	0	29
60.0-69.9 METER	0	29	0	0	0	0	29	0	0	0	0	0	29
> 70.0 METER	0	0	0	0	0	0	0	0	0	0	0	0	0
UOPPGITT	0	0	0	0	0	0	0	0	0	0	0	0	0
FABRIKKTRÅLERE													
< 50.0 METER	0	0	0	0	0	0	0	0	0	0	0	0	0
50.0-59.9 METER	0	29	0	0	0	0	29	0	0	0	0	0	29
60.0-69.9 METER	0	31	0	0	0	0	30	32	0	0	0	0	31
> 70.0 METER	0	30	0	30	0	0	0	0	0	0	0	0	30
UOPPGITT	0	0	0	0	0	0	0	0	0	0	0	0	0
UKLASSIFISERTE													
< 21.0 METER	3	0	0	0	2	0	4	0	0	0	3	0	3
21.0-33.9 METER	5	0	0	8	0	0	5	0	0	4	3	0	5
34.0-49.9 METER	7	11	0	9	0	0	10	0	0	4	0	0	9
> 50.0 METER	0	29	0	0	0	0	29	0	0	0	0	0	29
UOPPGITT	30	0	0	0	0	0	0	0	0	0	0	30	30
FERSKFISKTRÅLER	7	14	11	10	13	0	12	0	0	9	0	0	11
SALTFISKTRÅLERE	0	29	0	0	0	0	29	0	0	0	0	0	29
FABRIKKTRÅLERE	0	30	0	30	0	0	30	32	0	0	0	0	30
UKLASSIFISERT	6	12	0	9	2	0	7	0	0	4	3	30	7
TOTALT	6	15	11	11	13	0	10	32	0	7	3	30	11

## Referansetabell

TONNASJE-ENHETER OG ANTALL BÅTER FORDELT ETTER BÅTENS LENGSTE LENGDE FOR ALLE BÅTER MED KONSESJON: 06 TORSKETRÅL 1990  
 FOR ALLE BÅTER MED UOPPGITT TONNASJE-ENHETER VISES BRUTTO-TONNASJE.

BÅTENS LENGSTE LENGDE :	TONNASJE - ENHETER		BRUTTO - REGISTERTONN		TOTAL TONNASJE	
	T.E.	ANTALL BÅTER	BRT.	ANTALL BÅTER	TOT.TONNASJE	ANT.MED TONNASJE
T.O.M 4.9 METER	0	0	0	0	0	0
5.0 - 5.9 METER	0	0	0	0	0	0
6.0 - 6.9 METER	0	0	0	0	0	0
7.0 - 7.9 METER	0	0	0	0	0	0
8.0 - 8.9 METER	0	0	0	0	0	0
9.0 - 9.9 METER	0	0	0	0	0	0
10.0 - 10.9 METER	0	0	0	0	0	0
11.0 - 11.9 METER	0	0	0	0	0	0
12.0 - 12.9 METER	0	0	0	0	0	0
13.0 - 13.9 METER	0	0	0	0	0	0
14.0 - 14.9 METER	0	0	0	0	0	0
15.0 - 15.9 METER	0	0	0	0	0	0
16.0 - 16.9 METER	0	0	0	0	0	0
17.0 - 17.9 METER	0	0	0	0	0	0
18.0 - 18.9 METER	0	0	0	0	0	0
19.0 - 19.9 METER	0	0	48	1	48	1
20.0 - 24.9 METER	0	0	765	7	765	7
25.0 - 29.9 METER	416	2	1739	10	2155	12
30.0 - 34.9 METER	2569	8	2270	11	4839	19
35.0 - 49.9 METER	277	1	1362	5	1639	6
40.0 - 44.9 METER	668	1	2761	9	3429	10
45.0 - 49.9 METER	5324	7	9278	31	14602	38
50.0 - 54.9 METER	3535	4	2720	6	6255	10
55.0 - 59.9 METER	16953	10	0	0	16953	10
OVER 60.0 METER	15567	7	1926	2	17493	9
TOTALT.....	45309	40	22869	82	68178	122



## Referansetabell

TONNASJE-ENHETER OG ANTALL BÅTER FORDELT ETTER BÅTENS LENGSTE LENGDE FOR ALLE BÅTER MED KONSESJON: 06 TORSKETRÅL 1991  
 FOR ALLE BÅTER MED UOPPGITT TONNASJE-ENHETER VISES BRUTTO-TONNASJE.

BÅTENS LENGSTE LENGDE :	TONNASJE - ENHETER		BRUTTO - REGISTERTONN		TOTAL TONNASJE	
	T.E.	ANTALL BÅTER	BRT.	ANTALL BÅTER	TOT.TONNASJE	ANT.MED TONNASJE
T.O.M 4.9 METER	0	0	0	0	0	0
5.0 - 5.9 METER	0	0	0	0	0	0
6.0 - 6.9 METER	0	0	0	0	0	0
7.0 - 7.9 METER	0	0	0	0	0	0
8.0 - 8.9 METER	0	0	0	0	0	0
9.0 - 9.9 METER	0	0	0	0	0	0
10.0 - 10.9 METER	0	0	0	0	0	0
11.0 - 11.9 METER	0	0	0	0	0	0
12.0 - 12.9 METER	0	0	0	0	0	0
13.0 - 13.9 METER	0	0	0	0	0	0
14.0 - 14.9 METER	0	0	0	0	0	0
15.0 - 15.9 METER	0	0	0	0	0	0
16.0 - 16.9 METER	0	0	0	0	0	0
17.0 - 17.9 METER	0	0	0	0	0	0
18.0 - 18.9 METER	0	0	0	0	0	0
19.0 - 19.9 METER	0	0	48	1	48	1
20.0 - 24.9 METER	0	0	765	7	765	7
25.0 - 29.9 METER	321	1	1208	7	1529	8
30.0 - 34.9 METER	3168	10	2091	10	5259	20
35.0 - 49.9 METER	277	1	1362	5	1639	6
40.0 - 44.9 METER	668	1	2761	9	3429	10
45.0 - 49.9 METER	5324	7	9278	31	14602	38
50.0 - 54.9 METER	3588	4	2720	6	6308	10
55.0 - 59.9 METER	16953	10	0	0	16953	10
OVER 60.0 METER	18054	8	1926	2	19980	10
TOTALT.....	48353	42	22159	78	70512	120

## Referansetabell

TONNASJE-ENHETER OG ANTALL BÅTER FORDELT ETTER BÅTENS LENGSTE LENGDE FOR ALLE BÅTER MED KONSESJON: 06 TORSKETRÅL 1992  
 FOR ALLE BÅTER MED UOPPGITT TONNASJE-ENHETER VISES BRUTTO-TONNASJE.

	TONNASJE - ENHETER		BRUTTO - REGISTRERTONN		TOTAL TONNASJE	
	T.E.	ANTALL BÅTER	BRT.	ANTALL BÅTER	TOT.TONNASJE	ANT.MED TONNASJE
BÅTENS LENGSTE LENGDE :						
T.O.M 4.9 METER	0	0	0	0	0	0
5.0 - 5.9 METER	0	0	0	0	0	0
6.0 - 6.9 METER	0	0	0	0	0	0
7.0 - 7.9 METER	0	0	0	0	0	0
8.0 - 8.9 METER	0	0	0	0	0	0
9.0 - 9.9 METER	0	0	0	0	0	0
10.0 - 10.9 METER	0	0	0	0	0	0
11.0 - 11.9 METER	0	0	0	0	0	0
12.0 - 12.9 METER	0	0	0	0	0	0
13.0 - 13.9 METER	0	0	0	0	0	0
14.0 - 14.9 METER	0	0	0	0	0	0
15.0 - 15.9 METER	0	0	0	0	0	0
16.0 - 16.9 METER	0	0	0	0	0	0
17.0 - 17.9 METER	0	0	0	0	0	0
18.0 - 18.9 METER	0	0	0	0	0	0
19.0 - 19.9 METER	0	0	48	1	48	1
20.0 - 24.9 METER	0	0	467	4	467	4
25.0 - 29.9 METER	496	2	1208	7	1704	9
30.0 - 34.9 METER	2594	8	2091	10	4685	18
35.0 - 49.9 METER	277	1	508	2	785	3
40.0 - 44.9 METER	668	1	2761	9	3429	10
45.0 - 49.9 METER	6170	8	8985	30	15155	38
50.0 - 54.9 METER	3602	4	2720	6	6322	10
55.0 - 59.9 METER	16953	10	0	0	16953	10
OVER 60.0 METER	18054	8	1926	2	19980	10
TOTALT.....	48814	42	20714	71	69528	113

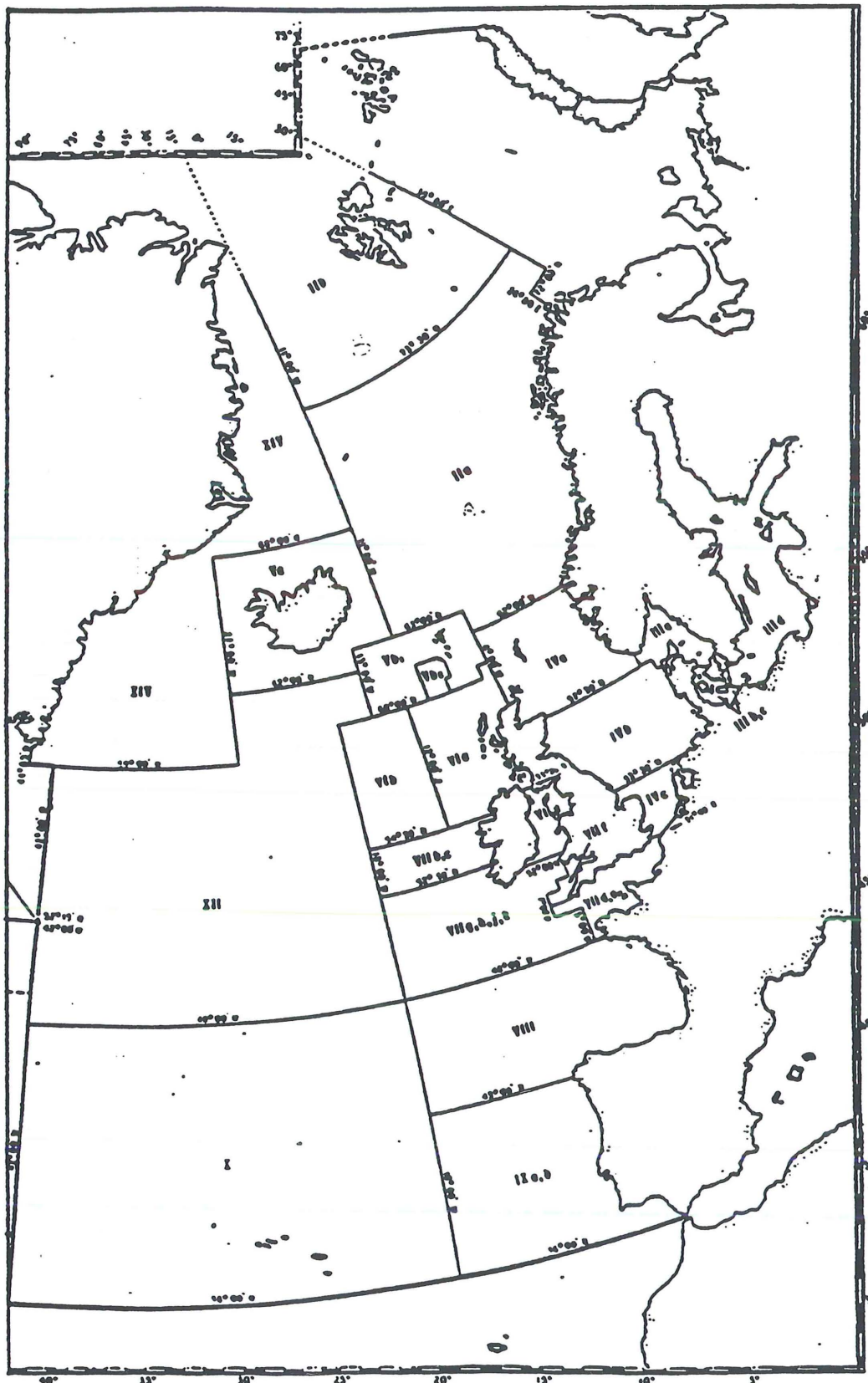

**FANGSTOMRÅDE FISHING GROUNDS**

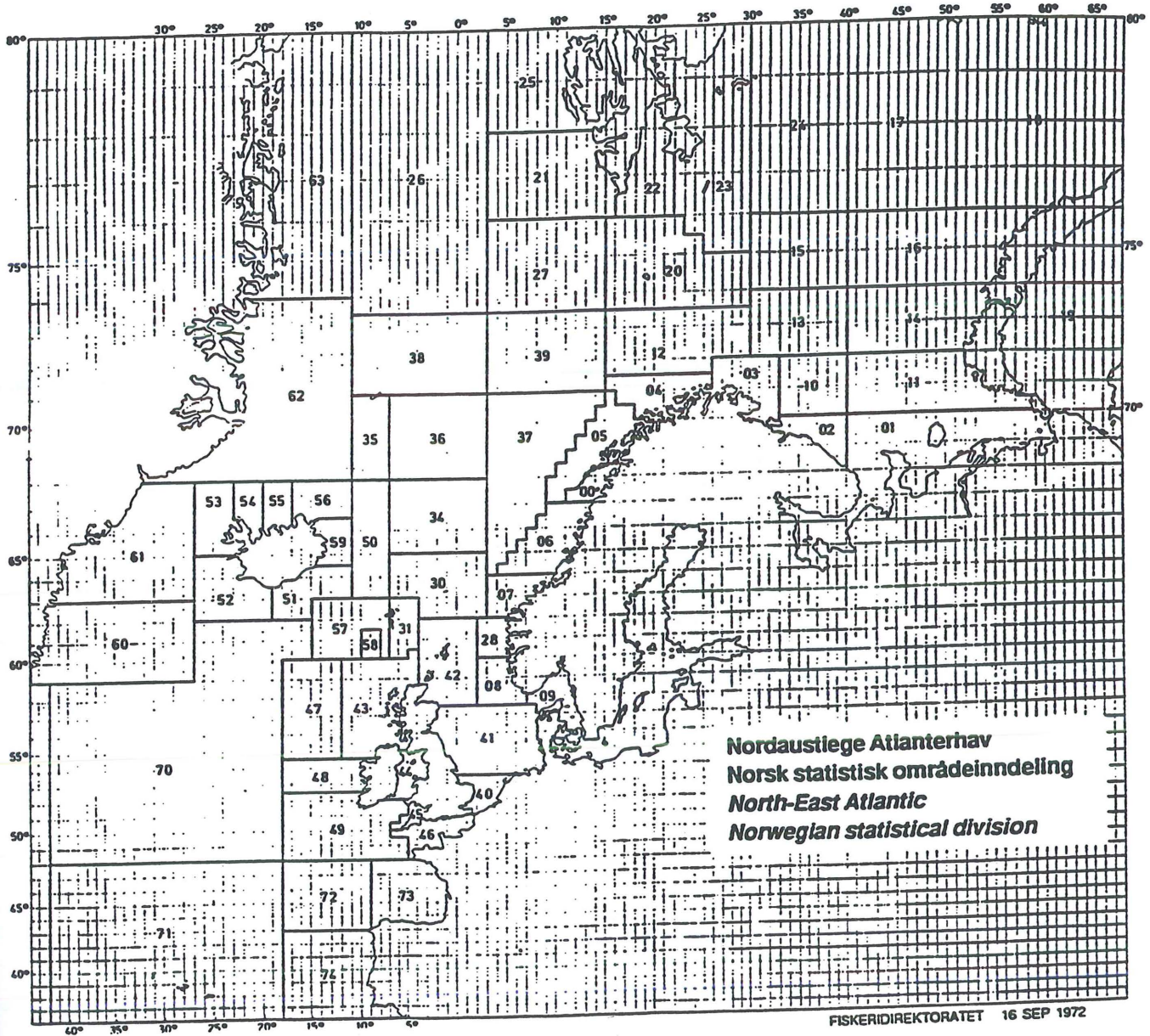

FANGSTOMRÅDE FISHING GROUNDS

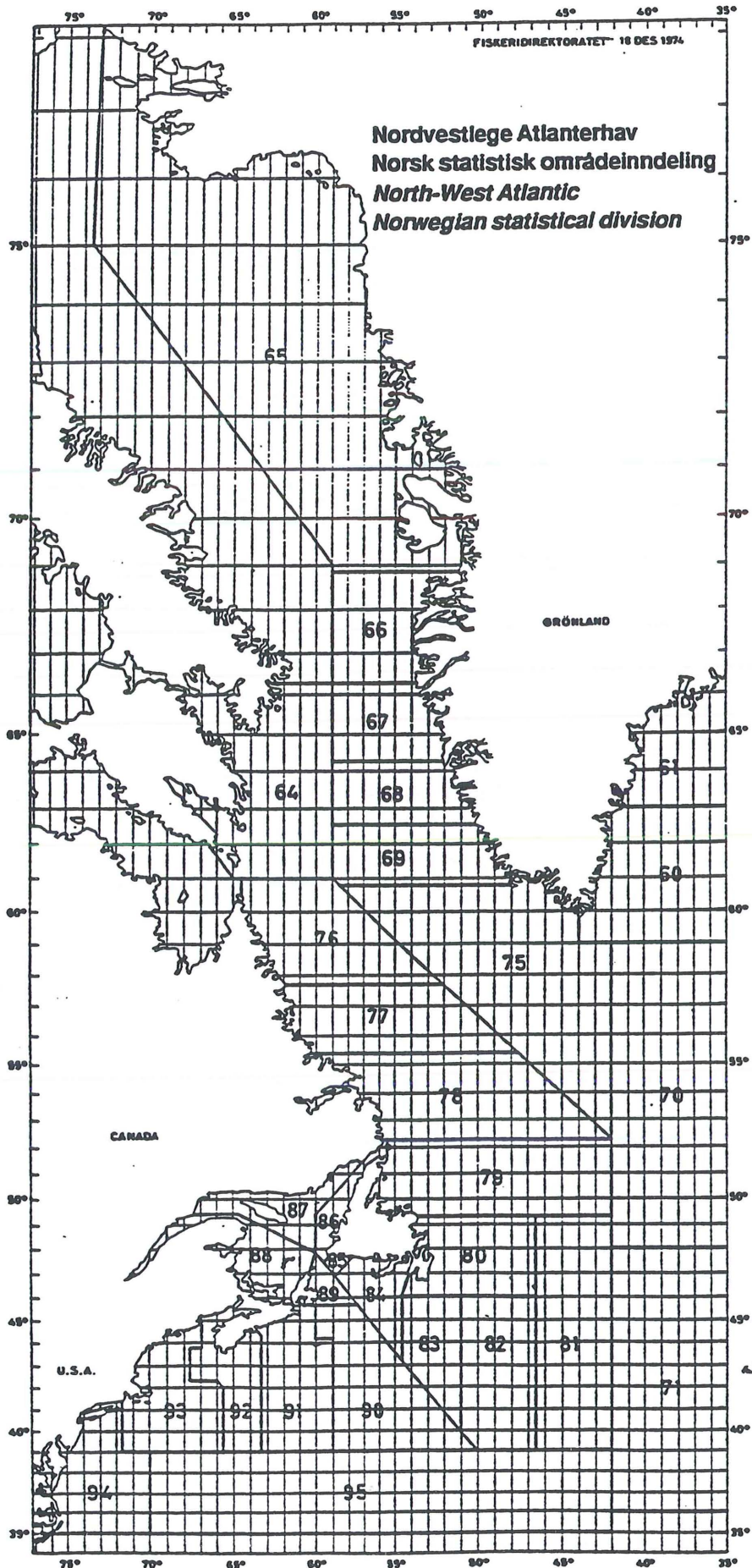

Kartvedlegg: New Zealand

(Norsk hovedområde 97 / FAO-område 81)

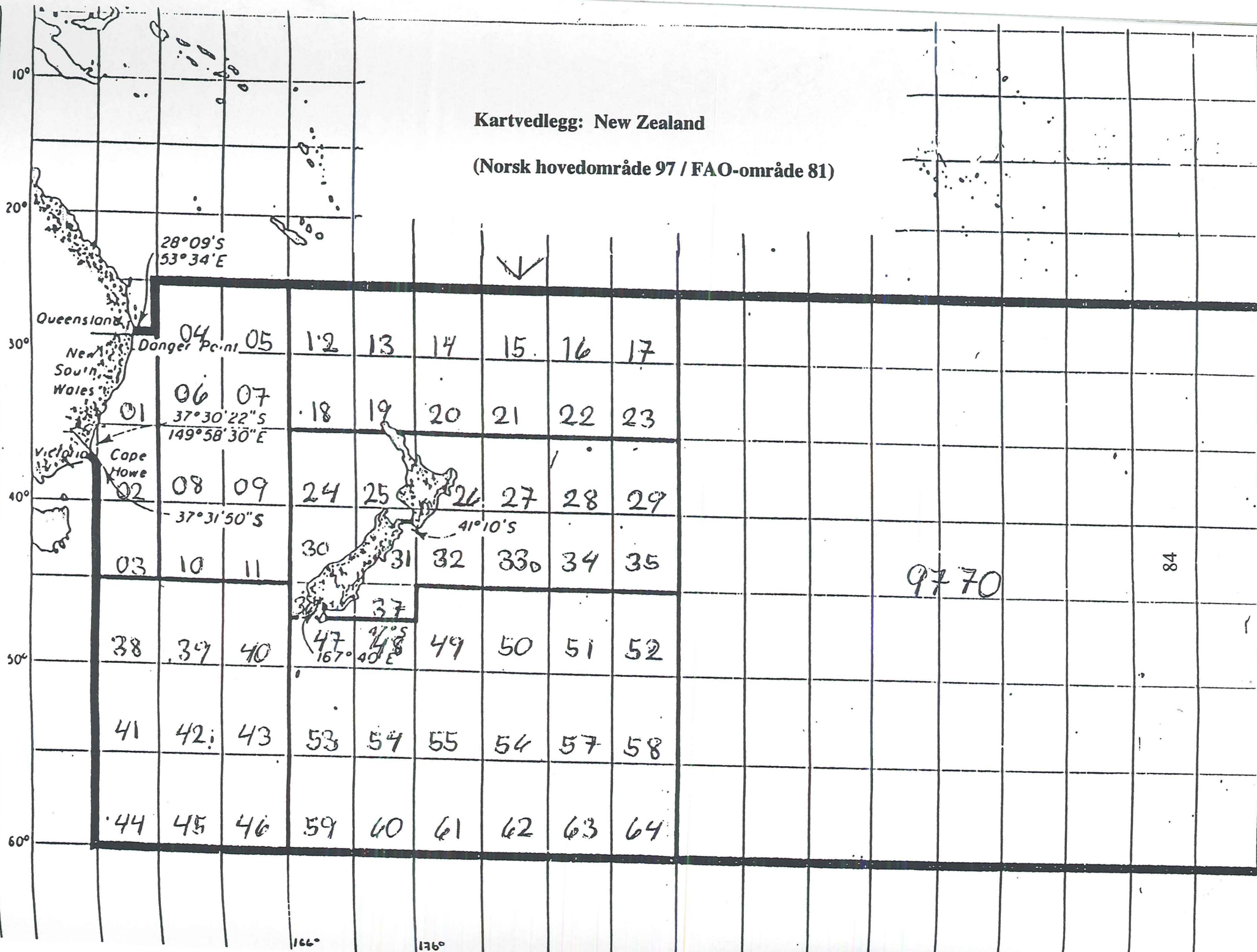

28°09'S  
53°34'E

Queensland  
New Zealand  
South Wales  
Victoria  
Cape Howe

04

05

12

13

14

15

16

17

06

07

18

19

20

21

22

23

08

09

24

25

26

27

28

29

03

10

11

30

31

32

33

34

35

38

39

40

47

48

49

50

51

52

41

42

43

53

54

55

56

57

58

44

45

46

59

60

61

62

63

64

9770

84

166°

176°

