

05a



FISKERIDIREKTORATET
BIBLIOTEKET

13 APR. 1992

FISKERIRETTLEDEREN I BÅTSFJORD OG BERLEVÅG

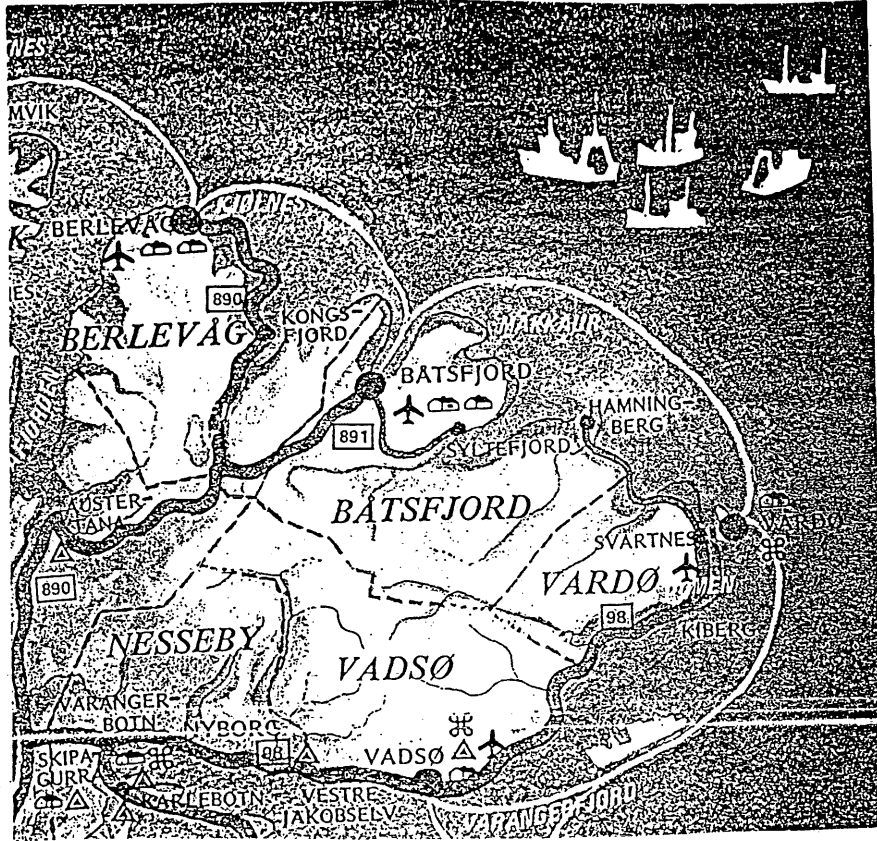

Å R S M E L D I N G

F O R 1 9 9 1

05a
FIS

FORORD.

Kommunene Berlevåg og Båtsfjord er betjent av en fiskerirettleder med kontor begge steder. Normalt er kontoret i Berlevåg åpent onsdag og torsdag, og i Båtsfjord mandag, tirsdag og fredag. Hovedtyngden av kontorrutinene gjøres i Båtsfjord. Ellers antas at kommunene belaster kontoret noen lunde med 50% hver.

Samarbeidet med fiskeridirektoratet og fiskerisjefens kontor har forhåpentligvis vært bra. Gitte tidsfrister er blitt forsøkt holdt. Prioritering av oppgavene har til tider vært noe vanskelig. Saksmengden overfor Statens Fiskarbank har avtatt litt i 1991 i forhold til 1989 og 1990.

Avtroppende fiskerinemder takkes for samarbeidet og de nye ønskes velkommen.

Noen av årsmeldingens data er basert på opplysningene direkte fra de lokale bedrifter. Vi takker for velvillig bistand.

Ved kontoret i Båtsfjord har det siden september 1991 vært "hospiternede" kontorhjelp. PC-arbeidet med merkeregister og fiskermanntall er p.t. Anne-Lises arbeid i tillegg til andre kontorrutiner som denne årsmelding.

På grunn av antatt bedre oversikt har en valgt å behandle kommunene hver for seg i årsmeldingen. Den er for øvrig ihht Fiskeridirektoratets nye oppsett.

Båtsfjord, den 24. mars 1992.

Thor Skåttør,
fiskerirettleder.



Anne-Lise Løkås,
kontormedarb.

INNHOLDSFORTEGNELSE

	BERLEVÅG	BÅTSFJORD
1. KORT OM KOMMUNEN	SIDE 5	SIDE 11
2. SAMMENDRAG	5	11
3. SYSSELSETTING	6	12
4. FISKEFLÅTEN	7	13-14
5. FISKEBEDRIFTER	8	14
6. RÅSTOFFSITUASJONEN	8	15
7. HAVBRUK	8	15
8. ANNEN VIRKSOMHET	9	15-16
VEDLEGG	FINNMARK FYLKE	
STATISTIKK	SIDE 17-18	

VELKOMMEN TIL
ISHAVET
BERLEVÅG

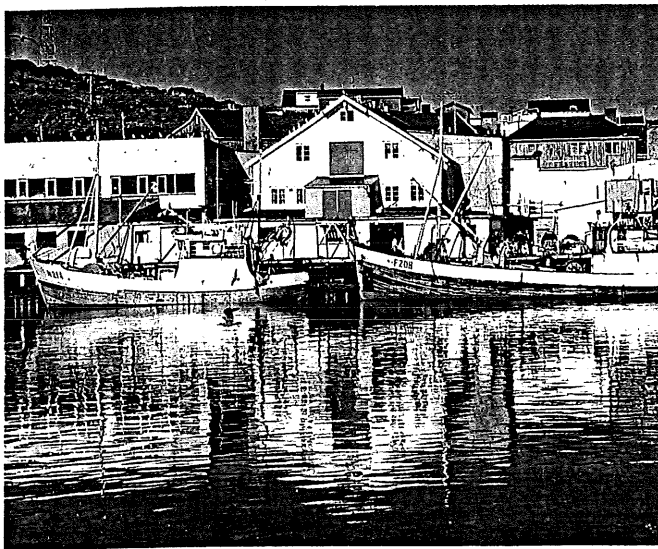
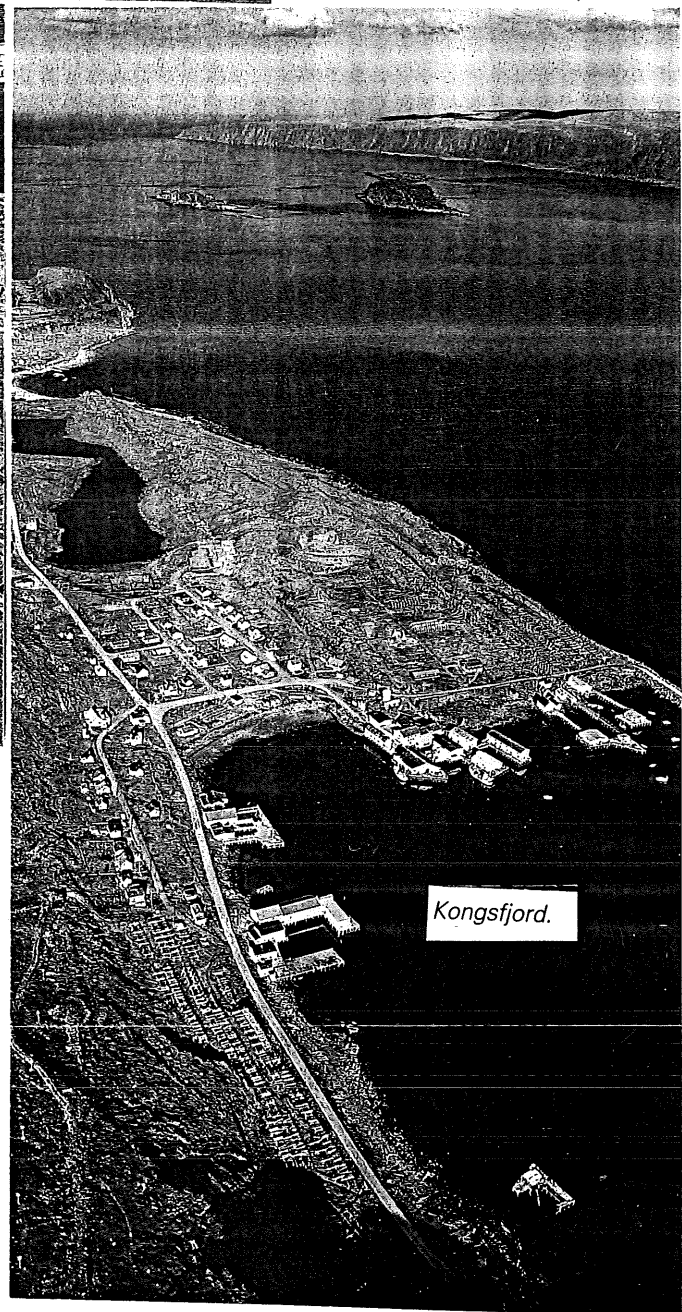
VEGEN TIL
ISHAVET



Kjølnes



1. BERLEVÅG:

Innbyggertall: pr. 31.12.87: 1397

pr. 31.12.89: 1355

pr. 31.12.91: 1328

Flateinnhold: 1.120 km

Steder: Berlevåg / Kongsfjord.

Hovednæring: Fiskeri.

2. SAMMENDRAG.

Kommunen er ensidig avhengig av fiske. Fra 1985 til nå er antall fiskemottak redusert fra 5 til 2. Denne reduksjon i arbeidsplasser antas å være en av årsakene til synkende folketall. Utenom kommunale arbeidsplasser og de innen fiskerinæringens infrastruktur er det få andre arbeidsplasser.

På grunn av flåtens små kvoter kommer kvantumet på land "rykkvis". Når også tilgang av råstoff fra andre er vanskelig, makter ikke bedriftene å holde "flyt" i produksjonen. Dermed blir det flere perioder i året med lediggang og permitteringer.

Fraflyttingstendensen ser ut til å ha bremsset noe opp. Kommunens satsing på bedring i helse og sosialsektoren betyr kanskje mest i denne sammenheng. I tillegg arbeides det godt med kultur og fritid. Med andre ord er det en mer positiv innstilling generelt enn for 2-3 år siden. Berlevåg skal være en god kommune å bo i.

3. SYSSELSETTING I FISKE.

Fiskermanntallet. (For sammenligningsgrunnlag er årene 1987 og 1989 også medtatt.)

FISKERE FORDELT ETTER ALDERSGRUPPER I BERLEVÅG															
1987	...19	%	20-29	%	30-39	%	40-49	%	50-59	%	60-69	%	70...	%	Totalt
Blad A					1	1,4%			3	4,4%	4	6,0%			8
Blad B	1	1,4%	8	11,9%	10	15,0%	26	38,0%	10	15,0%	4	6,0%			59
Totalt	1		8		11		26		13		8				67

1989	...19	%	20-29	%	30-39	%	40-49	%	50-59	%	60-69	%	70...	%	Totalt
Blad A					1	1,1%	1	1,1%	4	4,3%	5	5,4%			11
Blad B	2	2,2%	18	19,6%	16	17,4%	28	30,4%	13	14,1%	3	3,3%	1	1,1%	81
Totalt	2		18		17		29		17		8		1		92

1991	...19	%	20-29	%	30-39	%	40-49	%	50-59	%	60-69	%	70...	%	Totalt
Blad A							1	1,4%	4	5,6%	5	7,0%	1	1,4%	11
Blad B			9	12,7%	10	14,1%	18	25,4%	19	26,8%	3	4,2%	1	1,4%	60
Totalt			9		10		19		23		8		2		71

Kilde: Egen

Over 50% av kommunens fiskere er i aldersgruppen 40-60 år. 25-30% er i alderen 20-40 år. En kan merke en svak stigning i gjennomsnittsalderen.

Arsaken til dette er vansker for ungdommen å slippe til både pga kvoteordningen og lønnsomheten. Båtene har redusert mannskap. Tidligere 4-5-mannsbåter har nå 3 mann og 2-mannsbåter har nå for det meste 1 mann.

Det antas 70-90 fiskere vil være det normale en tid framover dersom kvoter og lønnsomhet fortsetter på samme nivå som nå.

4. FISKEFLÅTEN.

Merkeregisteret.

Ihht innskjerping av instruks har en de siste 2-3 år foretatt "oppdydding" i merkeregisteret slik at det pr 31.12.91 samsvarer med fiskermanntallet.

Som det framgår under er det foretatt en god del slettinger av båter i størrelse 4-7 meter. Disse viste heller ikke noen fiskerimessig aktivitet.

BERLEVÅG - MERKEREGERET 1987						
LENSDE	- 49	50-59	60-69	70-79	80-	Total
0,0 - 4.9m			3	12	5	20
5.0 - 9.9	3	5	12	17	5	42
10.0 - 14.9	4			1		5
15.0 - 19.9	1	3	1	4		9
20.0 - 24.9			2			2
Total	8	8	18	34	10	78

1989						
0.0 - 4.9			4	12	5	21
5.0 - 9.9	3	4	10	14	7	38
10.0 - 14.9	2			1	1	4
15.0 - 19.9		3	1	2		6
20.0 - 24.9			1			1
25.0 - 29.9		1				1
30.0 - 34.9			1			1
Total	5	8	17	29	13	72

1991						
0.0 - 4.9			3	5	6	14
5.0 - 9.9	1		2	10	4	17
10.0 - 14.9	1		1	1	4	7
15.0 - 19.9		3		2		5
20.0 - 24.9					2	2
25.0 - 29.9		1				1
30.0 - 34.9			1			1
Total	2	4	7	18	16	47

Kilde: Egen

Gledelig for kommunen fikk Berlevåg tilvekst av 2 nybygg siste halvdel av 1991. Forhåpentligvis vil dette også medføre større optimisme. Fartøyene er 68 fot, søsterskip, og allsidig rigget.

Forøvrig har antallet båter i størrelse 10 m. og oppover holdt seg noen lunde stabilt på 15-20 stykker de siste 4 årene. De fleste av disse er bygget i årene 1950-1980. M.a.o. har vi en flåte som er moden for fornyelse. Økonomisk mener en at de fleste av båtene er på "tryggere grunn" i 1991 enn i 1988/89. Likevel er ikke økonomien god nok for utskiftninger. Det er fortsatt minimumseksistens.

Tradisjonelt er det snurrevad, line og juksa som er hovedbeskjeftigelsen til hjemmeflåten. Berlevåg har pr. 31.12.91 ingen fartøyer i konsesjonsbelagt virke.

5. FISKERIBEDRIFTER.

	Filetfab.	Ansatte.
Ulve Berlevåg A/S	X	55
Artic Berlevåg A/S	X	45
	Sum	100

Kilde: Bedriftene.

Pga liten råstofftilgang har bedriftene vært i vansker med etterfølgende konkurser. Det ser ut til at situasjonen har stabilisert seg i 1991 med de to gjenværende. Det tidligere Kongsfjordbruket er overtatt av lokale interesser. Bruket er under oppussing og utbedring. Den endelige anvendelse er foreløpig noe uklar. Egnerbuene ble benyttet under hyslinefisket av 5-6 båter. Utleien skjedde da til Båtsfjordbruket A/S.

6. RÅSTOFFSITUASJONEN

Ilandbragt kvantum:

	1987	1988	1989	1990	1991
Kvantum (kg.)	8.756	5.939	6.295	3.100	3.102
Verdi (mill.)	41.61	24.763	28.754	31.505	30.982

Lodde 1991: Kg. 0.617.017 Verdi: Kr. 477.726

Kilde: Egen.

Russetorsk. I tillegg opplyser bedriftene å ha mottatt 540.412 kg russefisk i 1991.

Som det framgår er kvantumet for 1990 og 1991 redusert til halvparten av 1988 og 1989. D.v.s. at hjemmeflåtens kvoter er for små og at Berlevåg nå er mer avhengig av fremmedflåten. I 1989 var hjemmeflåtens andel 34% av kvantum og 33% av verdien. Blåkveitefisket i mai-aug. ble for noen av fiskerne et godt tilskudd økonomisk. Lønnsomheten ble kanskje noe mindre for bedriftene.

Sysselsetningsmessig er stedet sårbart. Kun sporadiske trålfangster fra Lofoten trålrederi senhøstes er ikke nok til å holde arbeidet igang. Hjemmeflåten har stort sett levert sine kvoter før sept./okt.

7. HAVBRUK

I 1987/88 ble det gitt flere oppdrettstillatelser av torsk lokalisert til Kongsfjord. P.g.a. regelen om 2 års inaktivitet er det nå bare en tillatelse igjen. Kongsfjord er godt egnet til dette formål, men det må satses noe mere og av flere aktører.

8. ANNEN VIRKSOMHET

Arbeidsmarkesetaten i samarbeid med statens fagskole i Vardø har hatt kurser i råstoffbehandling for fiskere og industriarbeidere. Det har også vært avviklet truckførerkurs, og annen bedriftsintern oppløring. I det hele er det sætset mere på kompetanseheving enn tidligere. Etter utsagn er dette vel anvendte midler økonomisk sett både for fiskerne og industrien.

Berlevåg slipp og mek. verksted har bare sporadisk tatt opp båter i forbindelse med sommerpuss og skader. Dette viktige ledd i infrastrukturen må sies å ligge i dødvannet.

Lorentsen Hydraulikk Finnmark A/S med sine 5 heltidsansatte har gått for fullt hele året. Til tider har de hatt vansker med å ta unna all etterspørsel. Verkstedet betjener et stort geografisk område.

Det virker som det ellers er stabile forhold for bedriften i fiskeriens infrastruktur.



Velkommen

TIL

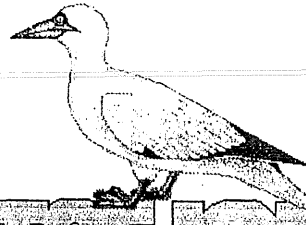

RÅTSTUOND

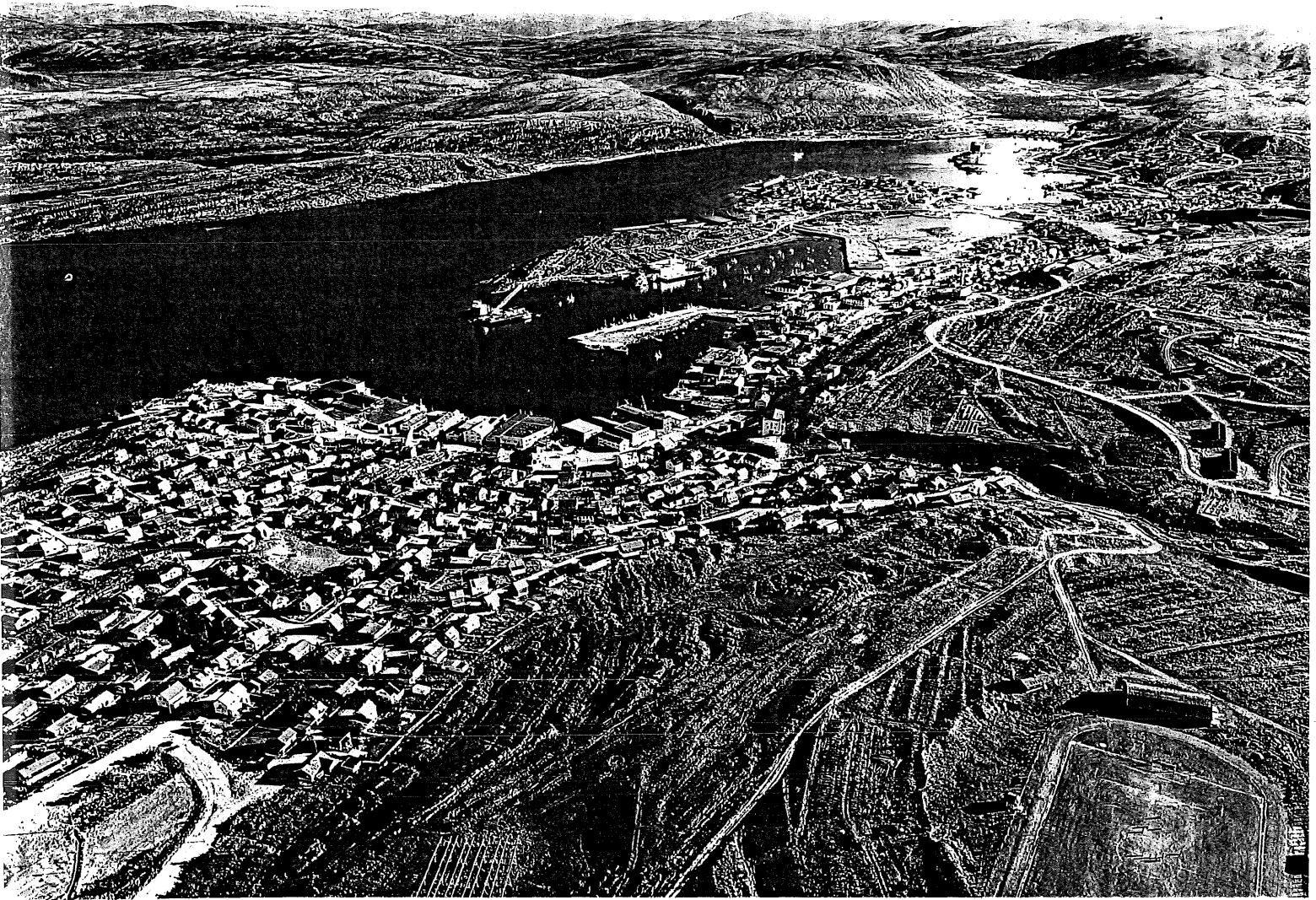

Makkaur fyr.

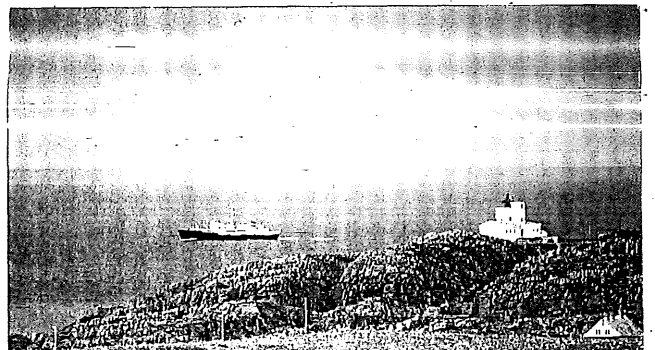

KORT OM KOMMUNEN / DISTRIKTET.**Båtsfjord:**

Innbyggertall: pr. den 31.12.87: 2496
 pr. den 31.12.89: 2363
 pr. den 31.12.90: 2350

Flateinnhold: 1.436 km

Steder: Båtsfjord, Syltefjord, Hamningberg.

Næringsveier: Fiskeri.

Båtsfjord kommune er i sin helhet avhengig av fiskeriene og god råstofftilførsel. Selv med 4 registrerte stortrålere i kommunen er hjemmeflåtens andel av kvantum og verdi synkende. Hjemmehørende kystflåte må anses som liten i forhold til stedets størrelse og kapasitet på landsiden. Derfor satses det for å gjøre havn, bedrifter og infrastruktur best mulig for fremmedflåten.

Finnmark er avhengig av et fiskevær som kan ta mot toppen i en sesong, spesielt nå som mottakskapasiteten, p.g.a. nedleggelse, har avtaatt andre steder i fylket.

Det foregår et utstrakt samarbeide mellom alle berørte parter for å oppnå et felles mål, "Båtsfjord en fiskerikommune i vekst".

3. SYSSELSETTING I FISKE .

Fiskermanntallet. (For sammeligningsgrunnlag er årene 1987 og 1989 også medtatt.)

FISKERE FORDELT ETTER ALDEESGRUPPER I BÅTSFJORD

1987	...19	%	20-29	%	30-39	%	40-49	%	50-59	%	60-69	%	70...	%	Totalt
Blad A			1	0,7%	1	0,7%	2	1,4%	3	2,2%	1	0,7%	1	0,7%	9
Blad B	1	0,7%	34	24,6%	36	26,1%	30	21,7%	20	14,5%	8	5,8%			129
Totalt	1		35		37		32		23		9		1		138

1989	...19	%	20-29	%	30-39	%	40-49	%	50-59	%	60-69	%	70...	%	Totalt
Blad A							2	1,4%	2	1,4%	3	2,1%	2	1,4%	9
Blad B	6	4,3%	35	24,8%	37	26,2%	26	18,4%	19	13,5%	9	6,4%			132
Totalt	6		35		37		28		21		12		2		141

1991	...19	%	20-29	%	30-39	%	40-49	%	50-59	%	60-69	%	70...	%	Totalt
Blad A							3	2,7%	4	3,6%	5	4,5%	3	2,7%	15
Blad B	1	0,9%	20	18,0%	24	21,6%	19	17,1%	21	18,9%	10	9,0%	1	0,9%	96
Totalt	1		20		24		22		25		15		4		111

Kilde: Egen

Over 50% av kommunens fiskere er i aldersgruppen 20-40 år.
30-35% i alderen 40-60 år.

I 1991 blir forholdet noe forandret, der det blir gradvis mindre % i aldersgruppen 20-40 år; og gradvis økning i % i aldersgruppen 40-60 år.

Årsaken til dette er vansker for ungdommen å slippe til både p.g.a. kvoteordningen og lønnsomheten. Båtene har redusert mannskap. Tidligere 4-5 mannsbåter har nå 3 mann og 2 mannsbåter har nå for det meste 1 mann.

4. FISKEFLÄTEN

Merkeregisteret.

Etter pålegg har det de siste 2-3 år vært arbeidet med "opprydning" i merkeregisteret. Pr. 31.12.91 samsvarer dette med fiske-
mannntallet i h.h.t. instruks.

Som det fremgår under er slettingene foretatt av båter i størrelse 4-7 meter. Fiskerimessig har disse ikke vist noen aktivitet.

BYGGER						
BATSFJORD - MERKEREGET 1987						
LENGDE	-49	50-59	60-69	70-79	80-90	Totalt
0,0-4,9			1	6	2	9
5,0-9,9	1	4	6	19	9	39
10,0-14,9	4	2	2	2	6	16
15,0-19,9	1		1	2		4
20,0-24,9		1		3		4
25,0-29,9		1				1
30,0-34,9		1				1
35,0-39,9			1			1
40,0-45,9				1		1
45,0-49,9				1		1
50,0-54,9						
55,0-59,9					1	1
Totalt	6	9	11	34	18	78
1989						
0,0-4,9			1	7	2	10
5,0-9,9	1	2	6	18	8	35
10,0-14,9	3	2	2	2	8	17
15,0-19,9	1		1	2		4
20,0-24,9		1	1	2		4
25,0-29,9						
30,0-34,9		1			1	2
35,0-39,9			1			1
40,0-44,9				1		1
45,0-49,9				1		1
50,0-54,9						
55,0-59,9					1	1
Totalt	5	6	12	33	20	76
1991						
0,0-4,9				3	1	4
5,0-9,9	1	2	2	12	5	22
10,0-14,9	2	1	1	3	8	15
15,0-19,9	1		1	2		4
20,0-24,9			1	2		3
25,0-29,9						
30,0-34,9		1			1	2
35,0-39,9						
40,0-44,9				1		1
45,0-49,9				2		2
50,0-54,9						
55,0-59,9					1	1
Totalt	4	4	5	25	16	54

Kilde: Egen.

Videre fremgår det at antall fartøyer over 10 meter har holdt seg stabilt på ca. 30 stk. siden 1987. De fleste av disse har byggeår i tidsrommet 1970-1985. Det er nå 6 år siden kommunen fikk sitt siste nybygg. Nødvendig vedlikehold har de fleste maktet. Det antas at båteierne gjennomsnittlig er litt bedre stilt økonomisk i 1991 enn i 1988/89. Likevel er det fortsatt vanskelige tider.

For fartøyene under 20 meter er snurrevad, line og juksa hovedaktiviteten.

Konsesjonsbelagt flåte:

Torsketrål 5 konsesjoner
Reketrål 5 konsesjoner
Småtrål 2 konsesjoner

Når det gjelder rekefisket i 1991 var oppfisket kvantum brukbart, men p.g.a lave priser ble lønnsomheten svak. I tillegg hadde småtrålerne lave torskekvoter slik at disse sliter fortsatt med økonomisk. Stedets store trålere ser ut til å klare seg noe bedre.

5. FISKEBEDRIFTER

	Reke- fabrikk	Konvensj.	Filet- fabrikk	Ant.ans.
KS Havprodukter			X	80
Nils H. Nilsen A/S	X		X	90
Aarnesbruket A/S		X		30
Båtsfjordbruket A/S			X	45
Aarsæther Båtsfjord A/S	X		X	100
Finnmark fiske- prosses A/S		Melfabr. lodde		15
			Tot.	360

Kilde: Bedriftene

Båtsfjord har i motsetning til andre steder i fylket ikke hatt de store turbulente forhold innen bedriftsstrukturen. Kjøpegruppen viser pågangsmot og evne til å skaffe råstoff.

Finnmark fiskeprosses A/S ble satt i drift til konsumloddeseongen i 1991. I tillegg til mottak av alt utkast fra konsum og rognproduksjonen, hadde de også begrenset direktemottak fra fartøyer. Generell oppfatning er at bedriften må få full status. Fabrikken tar mot alt fiskeavfall fra hele fylket hvilket betyr stor miljøforbedring.

Neptun ble kjøpt tilbake av opprinnelige eiere. De deltok også i rognproduksjon i loddeseongen. Det er å håpe at full drift kan etableres i 1992.

6. RÅSTOFFSITUASJONEN.

Ilandbragt kvantum. (mill. kg./mill. kr.)

	Fisk	Verdi	Reke	Verdi	Lodde	Verdi	Tot.Kvant.	Tot.Verdi
1989	18.333	102.565	3.860	37.041			22.193	139.606
1990	10.040	70.754	4.751	45.709			14.791	116.463
1991	7.637	75.233	3.352	28.581	12.451	6.800	23.440	110.614

Kilde: Egen

I tillegg opplyser Nor-Russ A/S at det i 1991 ble innført 5.239 mill. kg russefisk og 1.479 mill. kg alaskatorsk. Velger en å se bort fra lodde, blir 1991 det fjerde året på rad at kvantumet blir under 20 mill. kg. I årene 1978-1987 varierte kvantumet fra 21.1-24.3 mill. kg.

I 1989 var hjemmeflåtens andel av kvantum 19.9% og 16.9% av verdi. Det antas at denne andel er noe mindre i 1990 og 1991. Denne tendens bekrefter at stedet blir mer og mer avhengig av andre leveranser. Tallene viser også at bedriftene på god vei måkter å skaffe seg slike leveranser.

7. HAVBRUK

Denne delen av næringen synes å være mindre satset på. Et anlegg er igang med laks og torsk. Ved utgangen av året forberedes i tillegg et oppdrett av torsk. Begge disse er lokalisert til Båtsfjord. I syltefjord har det vært gitt flere tillatelser til oppdrett av torsk, men disse er stort sett inndratt igjen i.h.h.t. regelen om 2 års inaktivitet.

8. ANNEN VIRKSOMHET

Gledelig er det at et av stedets to bøterier har flyttet lokalitet, til større lokaler og bedre kai. Dermed kan selv de største ringnot-fartøyer ytes service. Dette vil sikkert gi positive resultater kommende loddessesong. Industri kaien må også nevnes som et stort pre for flåten.

To nye selskaper, Båtsfjord Trading A/S og Nor-Russ A/S, tar seg av innkjøp av utenlandsk fisk samt formidling av tjenester særlig mot Russland.

Mot slutten av 1991 ble det arbeidet med dannelse av rederikontor for drift og tjenester til båtene. Rederiservice A/S ventes å være i drift fra begynnelsen av 1992.

Ved fiskernes Velferd arbeides det med pakking av porsjonsmiddag med henblikk på bedring av kostholdet i fiskebåten. Det arbeides også med anvendelse av lokalt råstoff, laks og lodderogn, i mer høyforedlet form.

Fiskerirelatert utdanning.

I valgfag 8.de klasse er fiske og sjøfart et av alternativene.

Det er avholdt bestmannskurs for fiskere med kystskippersertifikat som mål. Videre har Tromsø maritime skole arrangert sitt kurs for sikkerhetsopplæring.

§ 20-kurs er igang for fiskeindustriarbeidere. Flere har avlagt eksamen for fagbrev. Kompetanseheving er et satningsområde. Tilknyttet Bårut A/S har stedet utdanningsleder som koordinerer fiskerirelatert utdanning og kurser.

TABELL 4.8 - Utviklingen i antall registrerte fiskere i Finnmark 1984 - 1990. Kilde: Fiskeridirektoratet

	Blad A	Blad B	Samlet
1982	396	2 332	2 728
1984	589	2 534	3 123
1986	667	2 337	3 004
1988	701	2 222	2 923
1990*	662	1 994	2 656

* = Foreløpige tall.

Blad A: under 20 uker i fiske pr. år.

Blad B: 20 uker eller mer i fiske pr. år.

5.4 Sysselsettingen

Tabell 5.3 viser omtrentlig antall sysselsatte i fiskeindustrien fra 1984. Selv om tallene er beheftet med stor usikkerhet, er det tydelig at sysselsettingen i fiskeindustrien har gått kraftig ned de siste årene. Hovedårsaken til nedgangen er den reduserte tilførselen av råstoff.

TABELL 5.3 Gjennomsnittlig antall sysselsatte i fiskeindustrien i årene 1984 - 1990. Kilde: Fylkesarbeidskontoret.

År	1984	1985	1986	1987	1988	1989	1990
Antall	3535	3401	3294	3236	3000	2600	2000

TABELL 4.1. Antall- og alderssammensetning av fiskeflåten i Finnmark. (Over 10 m.l.l) i perioden 1982 - 1990.
Kilde: Merkereregisteret.

	Bygggear.	Lengde i meter.					Tot.	% av totalt
		10-14.9	15-19.9	20-24.9	25-29.9	30 <		
1982	> 1940	93	23	4	0	1	121	24 %
	1940-49	62	18	4	2	0	86	17 %
	1950-59	23	20	11	2	7	63	12 %
	1960-69	25	17	6	1	9	58	11 %
	1970-79	99	19	7	3	23	151	29 %
	1980 <	28	6	2	0	0	34	7 %
	Sum 1982	328	103	34	8	40	513	
% av sum	64 %	20 %	7 %	1 %	8 %		100 %	
1984	> 1940	77	24	2	0	1	104	21 %
	1940-49	51	17	4	2	0	74	16 %
	1950-59	22	18	8	2	4	54	11 %
	1960-69	24	23	7	2	9	65	13 %
	1970-79	92	21	8	3	21	145	30 %
	1980 <	29	9	3	1	0	42	9 %
	Sum 1984	295	112	32	10	35	484	
% av sum	60 %	23 %	7 %	2 %	8 %		100 %	
1986	> 1940	40	9	1	0	0	50	13 %
	1940-49	30	9	1	2	0	42	10 %
	1950-59	18	13	6	2	6	45	11 %
	1960-69	24	21	6	1	10	62	15 %
	1970-79	88	19	5	1	23	136	34 %
	1980 <	54	12	2	1	0	69	17 %
	Sum 1986	254	83	21	7	39	404	
% av sum	63 %	20 %	5 %	2 %	10 %		100 %	
1988	> 1940	31	7	0	0	0	38	10 %
	1940-49	29	6	1	2	0	38	10 %
	1950-59	15	14	5	1	4	39	10 %
	1960-69	24	17	5	1	11	58	15 %
	1970-79	84	14	5	2	20	125	33 %
	1980 <	64	15	3	2	2	86	22 %
	Sum 1988	247	73	19	8	37	384	
% av sum	64 %	19 %	5 %	2 %	10 %		100 %	
1990	> 1940	26	4	-	-	-	30	8 %
	1940-49	20	4	1	1	-	26	7 %
	1950-59	15	14	3	2	6	40	11 %
	1960-69	24	16	5	-	9	54	15 %
	1970-79	72	12	6	2	18	110	30 %
	1980 <	74	19	4	2	5	104	29 %
	Sum 1990	231	69	19	7	38	364	
% av sum	64 %	19 %	5 %	2 %	10 %		100 %	
Endring 1984 -90								
Antall	-64	-43	-13	-3	+3	-119		
Prosent	-22 %	-38 %	-41 %	-30 %	+9 %	-25 %		

TABELL 2.1 Ilandbragt kvantum (sløyd vekt) fra torskefiskeriene (med akkar) i Norges Råfisklags distrikt.

	HELE	FINNMARK		TROKS		NORDLAND		TRØNDELAG/ NORD-MØRE	
	DISTR.	Mill.kg	Mill.kg	%	Mill.kg	%	Mill.kg	%	Mill.kg
1980	309.0	108.9	35.2	65.4	21.2	100.8	32.6	33.9	11.0
1981	356.1	111.5	31.3	88.6	24.9	118.7	33.3	37.3	10.5
1982	358.9	111.3	31.0	84.9	23.7	124.8	34.8	37.9	10.6
1983	301.7	85.5	28.3	63.3	21.0	120.1	39.8	32.8	10.9
1984	304.6	70.5	23.1	71.6	23.5	116.5	38.2	46.0	15.1
1985	270.0	80.0	29.6	64.8	24.0	89.7	33.2	35.5	13.1
1986	269.0	96.1	35.7	58.0	21.6	83.2	30.9	31.7	11.8
1987	313.7	110.7	35.3	68.7	21.9	102.0	32.5	32.3	10.3
1988	288.6	99.3	34.4	71.4	24.7	88.4	30.6	29.5	10.2
1989	235.8	68.9	29.2	67.9	28.8	73.7	31.3	25.3	10.7
1990	184.9	49.9	27.0	37.5	20.3	69.0	37.3	28.5	15.4

Kilde: Norges Råfisklag