

REGISTER

OVER



MERKEPLIKTIGE NORSKE FISKEFARKOSTER

1978

Utgitt av FISKERIDIREKTØREN

BERGEN

PRIS KR. 52. – (inkl. merverdiavg.)

I KOMMISSJON HOS A/S LUNDE & CO.s FORLAG – 1978

TRYKK: FABRITIUS & SØNNER – OSLO

Forord

Den foreliggende utgave av «Register over merkepliktige norske fiskefarkoster» omfatter alle fiskefarkoster, dekte og åpne, som var registrert i hovedregisteret pr. 31. mai 1978.

Den forrige utgave av registeret ble gitt ut i 1976.

Farkostlengde er i registeret for 1978 oppgitt i meter. I tidligere utgaver av registeret ble farkostlengden oppgitt i norske og til dels engelske fot.

Registeret omfatter 24 796 farkoster. Det er en nedgang på 4 022 farkoster siden 1976-registeret.

Bergen, 31. mai 1978

Knut Vartdal

Arthur Holm

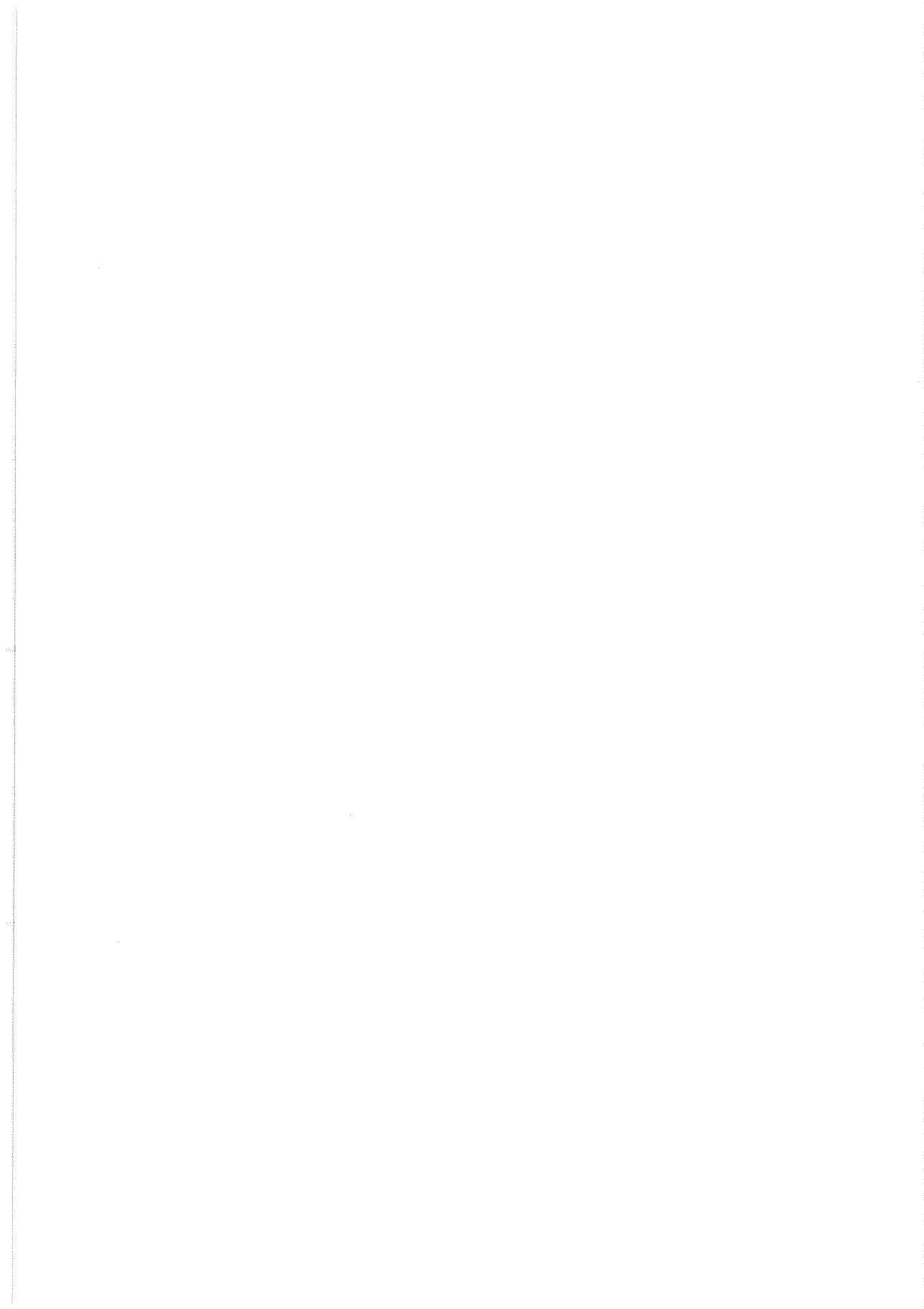

Innhold

Forord	V
Forklaring til registeret	VIII
Inndeling av kysten i fiskeridistrikter	X
Registrerte farkoster pr. 31. mai 1978	XIV
Alfabetisk navneliste over farkoster fra og med 20 meters lengde	XVI

Register over merkepliktige norske fiskefarkoster 1978:

F — Finnmark	1
T — Troms	52
N — Nordland	120
NT — Nord-Trøndelag	228
ST — Sør-Trøndelag	243
M — Møre og Romsdal	265
SF — Sogn og Fjordane	308
H — Hordaland	335
R — Rogaland	365
VA — Vest-Agder	389
AA — Aust-Agder	404
TK — Telemark	411
V — Vestfold	415
BD — Buskerud	420
A — Akershus	421
O — Oslo	422
Ø — Østfold	423

Innen hvert fylke er byer og hørreder tatt inn i alfabetisk orden.

Rettledningstjenesten i fiskerinæringen:

Kontaktliste for den sentrale og fylkeskommunale oppbygging	430
Adresseliste for kommunale fiskeriretledere (pr. 31. mai 1978)	432
Merkedistrikter og tilsynsmenn	434
Merkeloven	441
Regler for merking m.v.	443
Regler for merkets påmaling (ved sjablon)	445
Måling av farkostenes lengde	447
Lov av 16. juni 1972 om regulering av deltakelsen i fisket	448
Oppsynsdistrikter	451
Oppgave over vannforsyningsanlegg	453

Forklaring til registeret

Hovedregisteret føres på grunnlag av kommunevise distriktsregistre, som igjen bygger på oppgaver fra vedkommende farkosts eier eller fra den anmeldelsespliktige. Oppgavene avgis på særskilte skjemaer.

Farkostens nummer, art og navn.

I registeret er registreringsmerket sammen med distriktets navn ført opp foran vedkommende distrikt.

Registreringsmerket for farkosten består av: Først fylkesbokstav(er), deretter løpenummer og sist distriktbokstav(er).

Følgende forkortelser er brukt til å angi farkostens art og type:

Art:	Type:
D – dampskip	å – åpen
M – motorfarkost	
	Dekte farkoster:
	s – skøyte
	k – kutter
	kr – krysser
	g – gavlbåt
	b – brønnbåt
	hr – hekktråler
	htf – hekktråler/fabrikkskip

Navnene er bokstavert som oppgitt i registreringsskjemaene.

Lengde, bredde og dybde.

Målene for lengde, bredde og dybde er anført i meter med en desimal, avrundet etter vanlige regler.

Hvor lengde er merket med *, er lengste lengde brukt, for øvrig nyttes kjenningslengde.

Brutto- og nettotonnasje. (Br. og Nt.).

Tonnasje er bare tatt med når det er oppgitt at farkosten er målt av skipskontrollen, I enkelte tilfeller er bare bruttotonnasje oppgitt.

Materiale (Matr.).

Farkostens byggemateriale er forkortet slik: T – Tre. K – Kompositt. S – Jern og stål. A – Aluminium. P – Plast. F – Ferrosement.

Byggeår og ombyggingsår (Omb. år).

Farkostens byggeår er anført som oppgitt av eieren (den anmeldelsespliktige).

I registeret er bare brukt de to siste sifre av årstallet både for byggeår og for ombyggingsår. Om en farkost er ombygget flere ganger har en bare tatt med siste ombyggingsår.

Maskinens navn og byggeår.

For samtlige dampmaskiner er det oppført **damp**.

Er motorens navn ukjent, er det oppført **motor**.

For bilmotorer er det ført opp Bilm., uansett fabrikkasjonsmerke.

Maskinens byggeår er oppført med det opprinnelige fabrikkasjonsår uten omsyn til senere modernisering.

Av plasshensyn er de fleste motornavn tatt inn i forkortet form.

Antall H.K.

Dampmaskinens størrelse er oppgitt i indikerte hestekrefter. Motorens størrelse er anført i effektive hestekrefter, for dieselmotorer oftest i bremse-hk. For motorer som ved ombygging har fått et høyere antall hestekrefter er det nye tall oppført i registeret i stedet for det gamle. For motorer anmeldt både med den normale og den maksimale kraftytelse, er kun den normale kraftytelse oppført i registeret.

Eierens navn og postadresse.

Eierens navn og postadresse er anført som oppgitt til registeret. Adressen er i enkelte tilfeller gitt nødvendig rettelse på grunnlag av postadressebok m.v. og i en del tilfeller forkortet.

Eies en farkost av flere personer, er den korresponderende reders navn anført med tilføyelse av «mfl» (med flere). For andre selskaper er nyttet vanlige betegnelser.

Inndeling av kysten i fiskeridistrikter

(kommuner pr. 1. januar 1978)

ØSTFOLD

Halden, Sarpsborg, Fredrikstad, Moss, Hvaler, Borge, Skjeberg, Kråkerøy, Onsøy, Råde, Rygge, Rolvsøy, Tune.

AKERSHUS

Vestby, Ås, Frogn, Nesodden, Oppegård, Bærum, Asker.

OSLO

BUSKERUD

Drammen, Lier, Røyken, Hurum.

VESTFOLD

Svelvik, Holmestrand, Horten, Tønsberg, Sandefjord, Larvik, Stavern, Sande, Våle, Borre, Stokke, Sem, Nøtterøy, Tjøme, Tjølling, Brunlanes.

TELEMARK

Kragerø, Porsgrunn, Bamble, Skien.

AUST-AGDER

Risør, Tvedestrand, Arendal, Grimstad, Lillesand, Moland, Øyestad, Tromøy, Hisøy.

VEST-AGDER

Mandal: Kristiansand, Mandal, Søgne, Lindesnes.

Lista: Farsund, Flekkefjord, Lyngdal, Kvinesdal.

ROGALAND

Jæren og Dalane: Sokndal, Lund, Eigersund, Hå, Gjesdal.

Nord-Rogaland: Sandnes, Stavanger, Haugesund, Klepp, Sola, Randaberg, Forsand, Strand, Hjelmeland, Suldal, Sauda, Finnøy, Rennesøy, Kvitsøy,

Bokn, Tysvær, Karmøy, Utsira, Gjesdal, Vindafjord.

HORDALAND

Sunnhordland: Etne, Ølen, Sveio, Bømlo, Stord, Fitjar, Tysnes, Fusa, Samnanger, Os, Austevoll.

Hardanger: Kvinnherad, Jondal, Odda, Ullensvang, Ulvik, Granvin, Kvam.

Nordhordland: Sund, Fjell, Askøy, Bergen, Vaksdal, Modalen, Osterøy, Meland, Øygarden, Radøy, Lindås, Austrheim, Fedje, Masfjorden.

SOGN OG FJORDANE

Sognefjorden: Høyanger, Vik, Balestrand, Leikanger, Sogndal, Aurland, Lærdal, Årdal, Luster.

Sognekysten: Gulen, Solund, Hyllestad, Askvoll, Fjaler, Gaular.

Fjordane: Flora, Førde, Naustdal, Bremanger, Vågsøy, Selje, Eid, Gloppen, Stryn.

MØRE OG ROMSDAL

Sunnmøre: Ålesund, Vanylven, Sande, Herøy, Ulstein, Hareid, Volda, Ørsta, Norddal, Stranda, Ørskog, Sykkylven, Giske, Haram.

Romsdal: Molde, Vestnes, Rauma, Nesset, Midland, Sandøy, Aukra, Fræna.

Nordmøre: Kristiansund, Eide, Averøy, Frei, Gjemnes, Tingvoll, Sunndal, Surnadal, Aure, Halså, Tustna, Smøla.

SØR-TRØNDELAG

Frøya-Skeia: Hemne, Snillfjord, Hitra, Frøya, Agdenes.

Fosen: Ørland, Bjugn, Åfjord, Roan, Osen.

Ytre Trondheimsfjord: Trondheim, Rissa, Orkdal, Melhus, Skaun, Malvik.

NORD-TRØNDELAG

Indre Trondheimsfjord: Levanger, Steinkjer, Stjørdal, Frosta, Leksvik, Verdal, Mosvik, Verran, Inderøy.

Namdal: Namsos, Namdalseid, Fosnes, Flatanger, Vikna, Nærøy, Leka.

NORDLAND

Sør-Helgeland: Bindal, Brønnøy, Vega, Vevelstad, Herøy, Alstahaug, Leirfjord, Vefsn.

Nord-Helgeland: Dønna, Nesna, Rana, Hemnes, Lurøy, Træna, Rødøy, Meløy.

Salten-Steigen: Bodø, Gildeskål, Beiarn, Saltdal, Fauske, Skjerstad, Sørfold, Steigen.

Ofoten: Narvik, Hamarøy, Tysfjord, Lødingen, Tjeldsund, Evenes, Ballangen.

Lofoten: Røst, Værøy, Moskenes, Flakstad, Vestvågøy, Vågan.

Vesterålen: Hadsel, Bø, Øksnes, Sortland, Andøy.

TROMS

Vågsfjord-Senja: Harstad, Kvæfjord, Skånland, Bjarkøy, Ibestad, Gratangen, Salangen, Sørreisa, Dyrøy, Tranøy, Torsken, Berg.

Kvaløy-Malangen: Tromsø, Målselv, Lenvik, Balsfjord.

Lyngen-Kvænangen: Karlsøy, Lyngen, Storfjord, Kåfjord, Skjervøy, Nordreisa, Kvænangen.

FINNMARK

Alta-Hasvik: Alta, Loppa, Hasvik.

Sørøysund-Måsøy: Hammerfest, Sørøysund, Kvalsund, Måsøy.

Porsanger-Lebesby: Nordkapp, Porsanger, Lebesby.

Tana: Gamvik, Berlevåg, Tana.

Vardø: Vardø, Båtsfjord.

Varanger: Vadsø, Nesseby, Sør-Varanger.

Fiskeridistrikter

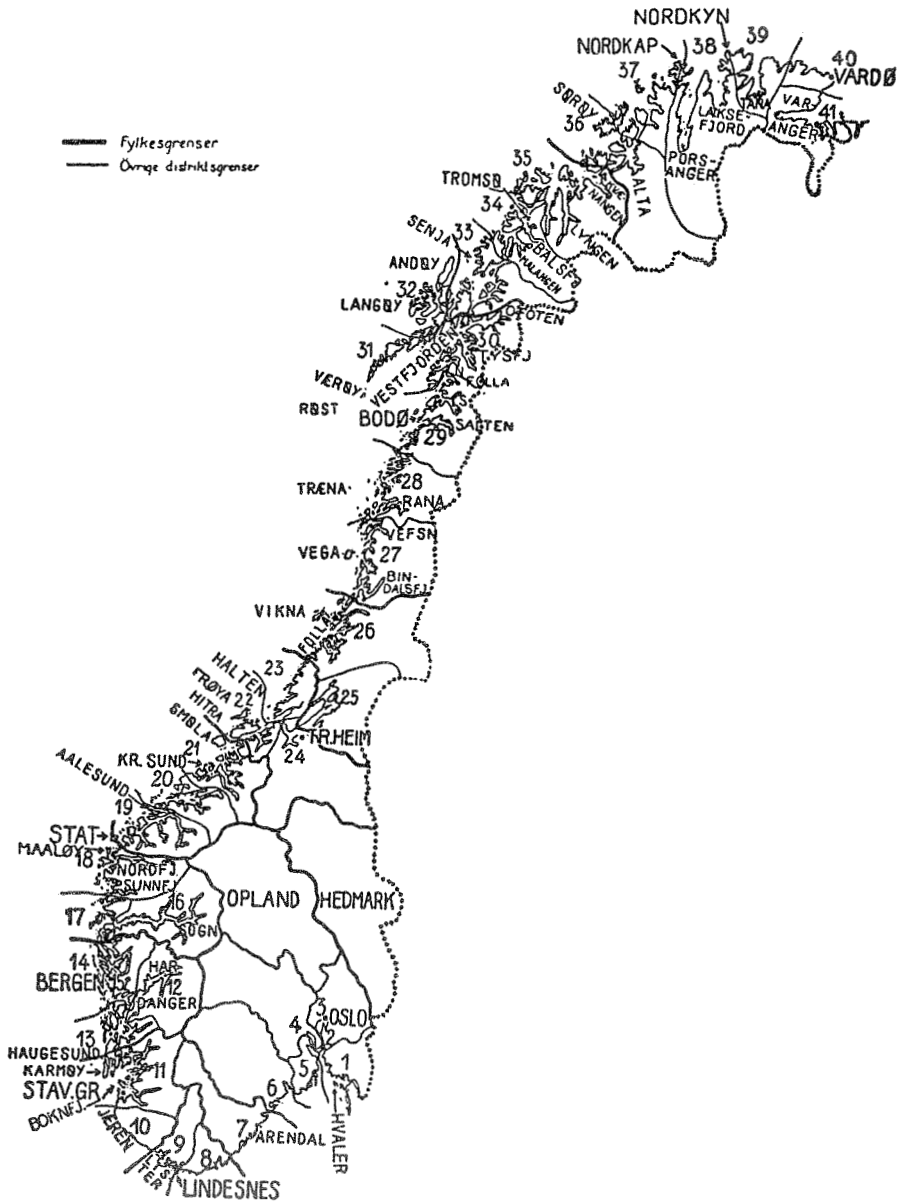

Fiskeridistrikter:

- | | | |
|---------------------------|----------------------------------|--------------------------|
| 1. Østfold | 16. Sognefjorden | 29. Salten – Steigen |
| 2. Akershus | 17. Sognekysten | 30. Ofoten |
| 3. Oslo | 18. Fjordane | 31. Lofoten |
| 4. Buskerud | 16 – 18. Sogn og Fjordane | 32. Vesterålen |
| 5. Vestfold | 19. Sunnmøre | 27 – 32. Nordland |
| 6. Telemark | 20. Romsdal | 33. Vågsfjord – Senja |
| 7. Aust-Agder | 21. Nordmøre | 34. Kvaløy – Malangen |
| 8. Mandal | 19 – 21. Møre og Romsdal | 35. Lyngen – Kvænangen |
| 9. Lista | 22. Frøya – Skeia | 33 – 35. Troms |
| 8 – 9. Vest-Agder | 23. Fosen | 36. Alta – Hasvik |
| 10. Jæren og Dalane | 24. Ytre Trondheimsfjord | 37. Sørøysund – Måsøy |
| 11. Nord-Rogaland | 22 – 24. Sør-Trøndelag | 38. Porsanger – Lebesby |
| 10 – 11. Rogaland | 25. Indre Trondheimsfjord | 39. Tana |
| 12. Hardanger | 26. Namdal | 40. Vardø |
| 13. Sunnhordland | 25 – 26. Nord-Trøndelag | 41. Varanger |
| 14 – 15. Nordhordland | 27. Sør-Helgeland | 36 – 41. Finnmark |
| 12 – 15. Hordaland | 28. Nord-Helgeland | |

Større kystdeler:

- | | | |
|-----------------------|---------------------------------|-------------------------------------|
| 1 – 5: Østlandet | 10 – 18: Vestlandet | 40 – 41: Øst-Finnmark |
| 1 – 9: Skagerakkysten | 1 – 26: Sør-Norge | 38 – 41: Østhavet
(Barentshavet) |
| 6 – 9: Sørlandet | 29 – 30: Innlandet eller Salten | 27 – 41: Nord-Norge |
| 8 – 18: Nordsjøkysten | 36 – 37: Vest-Finnmark | |

Registrerte farkoster

Fiskeridistrikter	I alt	Dekte farkoster			Åpne motorfarkoster
		Av stål	Av tre	Av annet	
Varanger	438	3	88	18	329
Vardø	212	8	116	9	79
Tana	452	10	104	27	311
Porsanger — Laksefjord	645	10	183	23	429
Sørøysund — Måsøy	685	29	195	45	416
Alta — Hasvik	634	5	172	24	433
Finnmark	3 066	65	858	146	1 997
Lyngen — Kvænangen	1 519	9	268	41	1 201
Kvaløy — Malangen	1 581	59	318	61	1 143
Vågsfjord — Senja	981	30	241	45	665
Troms	4 081	98	827	147	3 009
Vesterålen	1 218	29	368	54	767
Lofoten	1 450	17	712	80	641
Ofoten	415	3	117	14	281
Salten — Steigen	1 058	2	303	26	727
Nord-Helgeland	1 211	15	344	45	807
Sør-Helgeland	1 142	10	362	43	727
Nordland	6 494	76	2 206	262	3 950
Namdal	741	7	154	20	560
I. Trondheimsfjord	55	—	13	2	40
Nord-Trøndelag	796	7	167	22	600
Y. Trondheimsfjord	95	—	15	2	78
Fosen	343	11	80	10	242
Frøya — Skeia	860	6	198	52	604
Sør-Trøndelag	1 298	17	293	64	924
Nord-Møre	1 053	29	177	38	809
Romsdal	375	39	105	12	219
Sunnmøre	1 054	177	251	67	559
Møre og Romsdal	2 482	245	533	117	1 587

Oppgave over tallet på registrerte farkoster

pr. 31. mai 1978

Fiskeridistrikter	I alt	Dekte farkoster			Åpne motorfarkoster
		Av stål	Av tre	Av annet	
Fjordane	853	51	118	35	649
Sognekysten	641	8	115	9	509
Sognefjorden	40	—	2	2	36
Sogn og Fjordane	1 534	59	235	46	1 194
Nordhordland	760	35	131	68	526
Sunnhordland	836	50	141	63	582
Hardanger	88	1	24	3	60
Hordaland	1 684	86	296	134	1 168
Nord-Rogaland	1 113	49	206	36	822
Jæren og Dalane	263	6	42	5	210
Rogaland	1 376	55	248	41	1 032
Lista	362	1	58	2	301
Mandal	483	—	64	1	418
Vest-Agder	845	1	122	3	719
Aust-Agder	330	2	33	2	293
Telemark	181	—	28	2	151
Vestfold	213	1	40	3	169
Buskerud	28	—	13	—	15
Akershus	32	—	16	—	16
Oslo	18	1	1	1	15
Østfold	338	—	88	13	237
Riket i alt	24 796	713	6 004	1 003	17 076

i hver kommune er tatt inn på side 000 og fig.

Alfabetisk navneliste over farkoster fra og med 20 meters længde i registeret

Båtnavn	Reg.-Merke	Båtnavn	Reg.-Merke	Båtnavn	Reg.-Merke	Båtnavn	Reg.-Merke
Aamnes	N 0026 ME	Basholm	SF 0415 SU	Broegg	M 0085 H	Dyrnesvåg	M 0158 SM
Aarvak	T 0148 B	Bautar	M 0020 G	Brumark	M 0189 H	Dønnabuen	N 0135 DA
Aksla	M 0017 A	Bell	M 0084 G	Bruningen	M 0012 SØ	Dønnland	N 0252 DA
Alette Marie	R 0024 K	Bellatrix	H 0058 B	Brusøyskjær	NT 0400 V	Døscherholmen	ST 0429 H
Alfred Jensen	T 0075 TK	Ben Hur	T 0058 T	Bruvåg	H 0045 FE	Eføy	H 0075 ØN
Alfredson	T 0149 S	Bendik Senior	F 0040 M	Brødrene Nilsen	T 0070 SK	Eger	H 0034 BN
Alf-Arne	T 0387 LK	Bentin	R 0410 K	Brødr. Gangstad	M 0075 MD	Eidsfjord	N 0001 SO
Alvenes	T 0095 LK	Berg Bjørn	M 0029 A	Brønnøybuen	N 0259 BR	Eigenes	VA 0070 F
Alvestad Junior	R 0017 B	Berg Senior	N 0004 VR	Bøholmen	N 0172 BØ	Eigun	H 0001 F
Andenesfisk 1	N 0431 A	Bergholm	SF 0044 S	Bømlabuen	H 0017 B	Eikøy	H 0065 B
Andenesfisk 2	N 0432 A	Berghorn	M 0082 VD	Bømmelfjord	M 0235 H	Einar Helland	T 0003 SD
Andenesfisk 3	N 0433 A	Bergsøy	M 0040 G	Bømmeløy	H 0222 B	Einar Junior	M 0004 AE
Andenesfisk V	N 0041 Ø	Berlevågfish 1	F 0151 B	Børvåg	M 0068 H	Einar Magnusson	F 0077 NK
Andfjord	N 0065 BR	Berlevågfish 2	F 0152 B	Bøtrål 1	N 0150 BØ	Ekvator	M 0100 H
Andholmen	T 0321 L	Berntsen Senior	T 0141 BG	Bøtrål 2	N 0151 BØ	Eldborg	M 0291 A
Andrott	H 0005 AV	Bertel Nilsen	T 0077 T	Bøtrål 3	N 0152 BØ	Eldjærn	H 0128 AV
Andøybuen	N 0215 A	Biggas	F 0088 H	Bådsvik	R 0050 TV	Eldorado	M 0002 S
Ann Brita	N 0298 MS	Birkeland	H 0118 AV	Båragutt	N 0014 TS	Elgøy	R 0213 K
Anna Lovise	ST 0020 HE	Bjarkøybuen	R 0036 HA	Båtsfjord	F 0063 BD	Elin-Toril	N 0150 VV
Anna Nygaard	N 0063 G	Bjogna	M 0177 HØ	Calypso	R 0001 ES	Endre Dyrøy	H 0006 F
Anna O	M 0227 AV	Bjørnhaug	M 0109 H	Calypso	R 0002 ES	Erkna	M 0144 HØ
Anny Kræmer	T 0032 T	Bjørnholm	M 0025 S	Certina	VA 0042 K	Erling 2	M 0098 HØ
Arctic	M 0012 VD	Bjørnøy	M 0085 A	Challenger	H 0066 B	Ertnar	M 0075 SM
Arizona	R 0673 K	Blanco	SF 0051 V	Charles	F 0066 S	Espevær	H 0444 B
Arkansas	R 0380 K	Blom	H 0100 ØN	Cindy	H 0022 B	Fadnes	H 0084 SO
Arne Hovden	R 0261 K	Blåstholm	M 0064 F	Consol	R 0051 U	Falken	H 0060 AM
Arne Johan	N 0024 Ø	Boggy	R 0042 ES	Dagny Kristin	M 0402 H	Fangst	M 0018 A
Arnøyvind	T 0389 S	Bondø Senior	NT 0008 V	Dag-Senior	N 0054 VR	Fangtind	N 0012 ME
Artus	M 0079 HØ	Bordanes	ST 0021 AA	Dalbuen	N 0036 Ø	Faxsen	N 0026 B
Arvid	H 0143 A	Borgundfjord	M 0033 A	Debitor	ST 0048 AA	Fedøy	SF 0160 A
Asbj. Selsbane	N 0094 LN	Borgøybuen	R 0110 TV	Digby	R 0862 K	Fernando	SF 0050 V
Askelad 1	N 0098 VV	Borgøygutt	R 0170 TV	Dimon	M 0111 H	Figenschou Jr.	T 0340 L
Asperoni	F 0020 NK	Bracon	H 0049 F	Doggen	R 0019 H	Finnmarkværing	F 0018 NK
Aspirant	M 0050 F	Brage	M 0003 AV	Dogger	M 0041 HØ	Fisk	M 0105 H
Astraal	R 0103 K	Brandal	M 0007 HD	Doggi	F 0042 H	Fiskebas	SF 0230 F
Astri Ann	SF 0044 A	Brandhorn	SF 0035 S	Dollstein	M 0206 A	Fiskebøen	F 0128 NK
Astrid Bakk	H 0190 AV	Bratthheim	SF 0027 V	Dolsøy	M 0026 VD	Fiskenes	M 0007 SA
Atlantic	M 0102 A	Breigrunn	F 0043 NK	Dorgaskjær	R 0175 K	Fiskøy	T 0301 T
Aud	N 0058 V	Breisund	M 0170 A	Dorthea Møgster	H 0086 AV	Fjelldur	H 0087 K
Austerveg	H 0074 SD	Breivik	ST 0028 HE	Dragsund	R 0015 K	Fjellmøy	SF 0132 S
Austervon	M 0060 HØ	Brennholm	H 0038 BN	Drangen	T 0053 KN	Flid 1	N 0002 LN
Austholm	M 0062 HØ	Brimøy	M 0205 S	Drivesen	H 0030 AV	Flid	M 0100 SM
Ballstad	N 0003 VV	Britt Anita	F 0197 HV	Droholm	M 0450 SM	Flud	M 0016 HØ
Barmnes Jr.	M 0018 HØ	Br. Småvik	F 0064 H	Drotland	M 0080 SM	Flunes	N 0484 G

XVII

Båtnavn	Reg.-Merke	Båtnavn	Reg.-Merke	Båtnavn	Reg.-Merke	Båtnavn	Reg.-Merke
Fløgrunn	N 0006 H	Halvardson	SF 0083 V	Hugo Trygvason	F 0100 M	Klaus Ås	M 0133 AE
Flamann	M 0005 HD	Hansemann	N 0044 HR	Hunter	R 0863 K	Kleppe Senior	H 0369 AV
Flåvær	M 0356 HØ	Harald Senior	T 0059 LK	Husby	M 0335 ME	Kloholm	R 0377 K
Fogna	M 0280 AV	Hardhaus	H 0009 AV	Husby Senior	M 0030 AV	Knausen	SF 0066 V
Fokus	R 0075 K	Hardy	M 0031 G	Hustabuen	N 0341 BR	Knester	H 0011 AV
Follnes	H 0155 F	Harengus	M 0007 HØ	Hustabuen	M 0034 F	Knut Aleks	N 0084 HR
Fonnes	H 0001 AM	Hargun	H 0017 O	Hustad	M 0228 F	Knut Bjørnar	T 0200 T
Fosnabuen	VA 0026 F	Harhaug	M 0020 H	Høststjerna	M 0089 MD	Knut Hansen	F 0443 M
Frank-Remi	M 0057 AV	Harjan	M 0002 A	Høyland	H 0014 S	Kolbein Knutsen	M 0006 AK
Fransen Junior	T 0044 I	Harmoni	T 0074 T	Høyland	H 0060 S	Kongsøy	T 0481 T
Fredrik Arntzen	N 0046 Ø	Harodd	M 0087 G	Håflu	R 0029 B	Koralen	M 0106 H
Fremad II	R 0090 ST	Harto	M 0161 SØ	Håkøy 2	T 0050 T	Koralhav	M 0406 H
Frikk	M 0004 SØ	Harøybuen	R 0412 K	Håskjær	R 0563 K	Koralnes	M 0123 G
Frisko	R 0240 K	Harøyfjord	M 0015 SØ	Ibo	H 0005 AM	Kormt	R 0407 K
Froyabuen	SF 0233 B	Haugagut	H 0402 AV	Ingar Iversen	M 0105 SM	Korsvik 1	M 0012 AK
Froyaren	SF 0054 B	Haugar	R 0090 ES	Inger Hildur	M 0001 F	Kristian Halst.	F 0350 M
Froybas	ST 0004 F	Haugefisk	SF 0007 B	Isak Malnes	N 0081 BØ	Kr.Johansen	T 0360 LK
Froyholm Jr.	M 0224 HØ	Haugen	M 0107 H	Isqueen	N 0092 VV	Kr. Tønder	T 0014 H
Froyvarden	M 0142 HØ	Havblink	SF 0060 A	Iver Hagen	M 0023 MD	Kromhout	N 0024 V
Froyvåg	R 0588 K	Havbraut 1	H 0012 AV	J M Senior	T 0034 H	Krossfjord	H 0069 S
Fugløybanken	T 0572 K	Havbris 4	H 0197 K	Jakob Haugen	T 0187 LK	Krusning	R 0584 K
Furenak	M 0008 VD	Havbris	M 0090 MD	Jan Hugo	T 0001 TN	Kryssgrunn	R 0717 K
Furnes	M 0050 G	Havdrøn	H 0110 AV	Jan Roger	R 0126 K	Kvalnes	M 0099 F
Furuno	M 0014 S	Havella	N 0093 V	Jan Yngve	T 0469 LK	Kvalnes Senior	N 0118 VR
Førde	SF 0006 B	Havgard	SF 0039 B	Janholm	H 0159 B	Kvalstein	M 0058 HØ
Førde Junior	SF 0070 B	Havglans	H 0325 ØN	Jarl-Finn	M 0306 HØ	Kvalsund 1	N 0044 BR
Gaa paa	H 0027 B	Havglytt	M 0107 VD	Jaro	M 0010 AK	Kvalsund Senior	M 0153 HØ
Gambler	SF 0019 V	Havila	H 0136 B	Jergul	F 0002 H	Kvalsvik	M 0029 HØ
Gangstad	M 0039 M	Havlys 2	SF 0062 V	Joffre	M 0008 G	Kvaløyfjord	T 0070 T
Gangstad Jr.	M 0085 MD	Havmann 2	M 0016 H	Johan Aas	T 0011 LK	Kvaløyvær	T 0133 T
Gargia	F 0087 H	Havpynt	T 0004 SA	Johan Martin	T 0024 LK	Kvaløyvåg	T 0062 T
Garpeskjær	F 0160 M	Havskjer	M 0004 H	John Berg	R 0079 K	Kvanøy	R 0005 B
Geir	M 0123 H	Havsnurp	M 0319 HØ	John Longva	M 0056 A	Kvernsund	R 0039 K
Geir Bjørnar	N 0068 V	Havsol	T 0081 T	Johnsen Senior	N 0005 BR	Kvitberg	N 0376 SG
Geir Johansen	T 0005 T	Havstrand	M 0125 H	Juna	H 0094 B	Kvitbjørn	T 0103 T
Geir Martin	R 0406 K	Havstål	M 0003 SA	Jungmann	VA 0211 FS	Kvittholmen 1	M 0083 F
Geir-Peder 1	M 0071 H	Havtun	F 0159 M	Junior 1	R 0014 B	Kvitungen	M 0025 A
Geitung	F 0272 M	Havøy	H 0087 ØN	Jun 1	M 0078 F	Kvitvarden	N 0095 ME
Georg	ST 0035 T	Heimen 1	T 0099 T	Juvel	M 0102 S	Kågsund	T 0010 S
Gerd Anna	N 0110 ME	Heimly	SF 0054 S	Jøkul	M 0072 VN	Kågtind	T 0175 S
Gerda Marie	H 0032 AV	Hekktind	N 0035 H	Jøviknes	T 0078 T	Kågøy	T 0165 S
Gerhardson	F 0022 NK	Helene Marie	T 0001 T	K Vaage	H 0182 AV	Kårvåg	M 0105 AV
Gerh. Bjørnstein	F 0242 M	Helganes	R 0115 K	Kajoma	F 0178 NK	L O Møgster	H 0115 AV
Gjendem	F 0017 B	Helge Skog	T 0003 I	Kallekodd	R 0030 TV	Labrador	M 0003 S
Gjesværingen	F 0051 BD	Helgøyfjord	T 0022 T	Kamo	H 0056 AV	Lagunen	T 0039 H
Gjøsund	M 0014 G	Hellskjær	M 0006 F	Kap Farvel	M 0206 H	Lance	T 0095 G
Glannøy	T 0175 T	Helnes	F 0012 NK	Kapp Linne	T 0002 T	Landkjenning	M 0444 SM
Glimt 1	M 0157 HØ	Henko	M 0061 H	Karl Aas	F 0080 M	Langskjær	N 0098 ME
Glomfjord	N 0076 ME	Henningsvær	N 0415 V	Karl Andreas	H 0003 ØN	Langstein	M 0062 H
Godønes	T 0045 T	Hepsø Senior	ST 0020 O	Karl Snorre	T 0165 T	Langsund	T 0086 T
Goel Egede	T 0009 H	Hermes 2	T 0558 T	Karl Vadøy	M 0040 U	Langvin	M 0250 A
Gollenes	M 0031 HØ	Hervik	R 0196 TV	Karmøybas	R 0095 K	Lars Nyvoll	M 0225 G
Goltastein	O 0001 O	Herøyholm	T 0010 T	Karmøygutt	R 0526 K	Ledholm	H 0200 A
Granit	M 0100 VD	Herøytrål	M 0520 HØ	Karmøytrål	R 0320 K	Leif Junior	N 0027 MS
Granton	SF 0076 V	Herøyværing	M 0038 HØ	Karoløs	H 0047 AV	Leik	R 0065 K
Grethe Kalve	H 0008 AV	Hildor	N 0113 L	Kasfjord	T 0007 H	Leinefisk	M 0055 HØ
Grimsbakk	T 0024 TK	Hillero	NT 0055 V	Kato	M 0192 SØ	Leinefisk Sen.	M 0005 HØ
Grimsholm	T 0007 T	Hindarøy	M 0026 HD	Kavholm	R 0411 K	Leinøy	M 0056 HØ
Grotanger	T 0098 I	Hindholmen	M 0016 VD	Kerak	M 0053 A	Leiranger	T 0757 T
Grotle	SF 0041 B	Hisø	T 0016 T	Kerroch	F 0185 L	Lekatind	NT 0441 V
Grøtnes	T 0090 T	H. Olsen Senior	M 0003 HD	Ketil	F 0070 H	Lem Senior	SF 0246 V
Guldbrand	H 0001 S	Hoddevik	SF 0048 V	Kings Bay	M 0080 HØ	Lepsøy	M 0038 MD
Guldringnes	M 0033 G	Holberg	M 0039 SM	Kings Cross	M 0081 HØ	Lervik Senior	M 0352 HØ
Gullaks	H 0010 FE	Holm Senior	N 0162 Ø	Kinnaren	F 0126 SV	Lestaskjer	M 0030 G
Gullstein	SF 0193 A	Holmesund	T 0006 H	Kirkholmen	M 0005 VD	Lestasund	SF 0085 V
Gulvaag	M 0002 F	Holmingen	M 0118 SØ	Kjeholm	R 0219 K	Lestholm	SF 0005 V
Gunnar Langva	M 0189 A	Holmsjø	M 0195 G	Kjellnes	N 0090 ME	Liafjeld	R 0029 S
Guttorm	M 0077 H	Holmøy	F 0156 V	Kjell-Hugo	F 0136 M	Liaholm	M 0005 AV
H Østervold	H 0148 AV	Holvik Senior	SF 0004 V	Kjelløy	T 0097 T	Libanon	R 0090 K
Haabet 1	NT 0058 NR	Hordafisk	H 0107 BN	Kjosingen	T 0041 L	Libas	H 0075 F
Haganes	H 0073 FS	Hordagutt	H 0219 B	Kjøllefjord	F 0001 LB	Lindy	R 0116 K
Hagbarden	N 0032 MS	Hordatrål	H 0025 AV	Kjølnes	F 0032 NK	Lingbank	R 0510 K
Hagbart Kræmer	T 0330 T	Hugin	F 0112 S	Klara Birting	M 0005 AK	Lofotrål 1	N 0001 VV
Hagset Senior	M 0016 MD	Hugnes	M 0055 AV	Klaring	M 0300 H	Lofotrål 2	N 0002 VV

XVIII

Båtnavn	Reg.-Merke	Båtnavn	Reg.-Merke	Båtnavn	Reg.-Merke	Båtnavn	Reg.-Merke
Lofotrål 3	N 0011 VV	Nesbakk	M 0013 G	Ordinat	H 0250 AV	Royal	R 0010 ES
Longva 3	M 0005 A	Nestor	SF 0099 V	Orfjord	M 0018 AV	Rubenja	M 0048 A
Lowinda	T 0054 T	Nils Holm	M 0495 SM	Orkan	N 0094 LF	Rubens	M 0045 F
Lumaskjær	M 0074 H	Nimrod	N 0055 ME	Oskar Johan	F 0135 HV	Rubin	H 0044 B
Lunik	M 0080 AV	Nipfjell	N 0064 HR	Osnes	M 0209 SØ	Ruma	M 0114 SØ
Lurøyfjell	N 0124 F	Nivea	R 0503 K	Osvaldson	F 0496 M	Runar	M 0118 F
Lutnes	T 0097 BG	Njörd	R 0715 K	Otrøyving	M 0006 MD	Rundesund	R 0033 B
Lyn	R 0360 K	Nokkve	M 0006 SØ	Ottar Birting	M 0101 AK	Runing	M 0003 VS
Lyngstein	N 0085 BR	Nontind	T 0207 BG	P J Senior	F 0055 S	Runo	M 0039 SA
Lysnaug	T 0061 T	Norbreen	F 0415 NK	Peder Aarseth	M 0016 A	Ryssenes	SF 0099 S
Lysnes	T 0040 LK	Nord Rollnes	T 0003 H	Peder Huse	M 0097 SØ	Rystraum	T 0017 T
Lønning Junior	H 0018 B	Norddønna	N 0015 DA	Pentland	R 0347 K	Ryving	R 0671 K
Lønningen	H 0002 B	Nordervon	F 0112 M	Per Senior	SF 0034 S	Rødving	M 0221 SM
Løveng	T 0530 T	Nordfangst	T 0170 TK	Perlon	M 0261 AV	Rødøyværing	N 0300 R
Maber	M 0178 G	Nordfisk	N 0050 B	Pero	M 0028 VD	Røeggen	F 0052 BD
Magerøy	M 0012 SM	Nordholm	F 0001 BD	Persfjord	F 0017 BD	Røringen	SF 0073 B
Maiblomsten II	TK 0050 BL	Nordkyntrål	F 0092 G	Peter Hepsø	ST 0050 O	Røstnesvåg	N 0014 VV
Makkaur	F 0099 BD	Nordlending	N 0096 V	Pluto	SF 0018 F	Røttingøy	H 0055 O
Malmen	H 0083 S	Nordsjøbas	M 0034 Hø	Polar Star	M 0014 HD	Røysenes	M 0079 G
Manon	H 0026 AV	Nordsjøfisk	M 0009 HØ	Polarbris 3	N 0035 DA	Sagøy	T 0042 T
Margot Lovise	ST 0061 O	Nordsjøtrål	R 0230 K	Polarfangst	T 0009 T	Sailor	T 0314 LK
Marianne Kleven	R 0030 HA	Nordstar	T 0012 I	Polarfart	T 0575 T	Salarøy	T 0281 T
Marius	F 0030 M	Nordstrand	M 0073 G	Polarhav	M 0089 HD	Salthammer	N 0173 L
Markus Arvesen	T 0094 I	Nordtind	N 0015 H	Polaric	T 0033 B	Saltholm	H 0089 AV
Markusson	T 0020 BK	Norengen	M 0018 G	Polaris	M 0010 A	Saltskaaren	SF 0339 SU
Marna Hepsø	ST 0085 O	Norfolk	T 0025 I	Polarsild	N 0095 BØ	Saltstein	M 0159 SA
Maron	H 0084 F	Norjerv	M 0241 HØ	Polarsirkel	H 0001 BN	Sandagut	M 0086 MD
Masi	F 0068 H	Nordland 1	N 0009 VV	Polarstrøm	M 0030 HD	Sandra	R 0450 K
May Veronica	T 0100 G	Norleif	M 0011 HØ	Polarulv	T 0100 T	Sandvær Senior	N 0500 BR
May-Tove	T 0096 T	Norliner	M 0092 MD	Polstjerna	T 0080 T	Sandøy Senior	M 0074 EE
Mefjordbuen	T 0108 BG	Nornes	M 0040 H	Ponny	VA 0094 K	Sangolt	H 0058 S
Mefjordværing	T 0046 BG	Norsel	T 0021 T	Poseidon	M 0341 HØ	Sarnes	F 0026 NK
Mehamnrål	F 0104 G	Nortreff	M 0045 AE	Prestfjord	N 0445 Ø	Sartor	H 0077 S
Melshorn	M 0032 HD	Norvarg	T 0527 T	Quo Vadis	R 0635 K	Seafood Queen	T 0025 T
Meløyfisk	N 0075 ME	Norørn	M 0038 G	Radar	R 0040 H	Seiko	M 0046 H
Meløyfjord	N 0031 ME	Ny Argo	M 0012 G	Radek	H 0012 A	Seir	M 0124 H
Meløytrål	N 0442 ME	Ny Møre	N 0023 BR	Radin	M 0089 H	Sektor	R 0091 K
Meløyvær	N 0007 ME	Nybakk	SF 0078 V	Rairo	F 0069 H	Selis	T 0043 B
Metro	M 0057 H	Nyberg	T 0053 T	Raiti	F 0074 H	Selvåg Senior	N 0510 ME
Midtgaard	SF 0075 V	Nybo	M 0056 MD	Ramoen	M 0002 VD	Senior	H 0033 BN
Miløy	M 0181 SM	Nybruse	M 0099 AV	Ramsøyfjell	ST 0028 O	Senjabanken	F 0094 G
Mittholm	M 0145 F	Nybræna	N 0105 VV	Rango	M 0066 H	Senjaland	T 0215 TK
M. Nilsen	F 0004 H	Nydønning	ST 0096 R	Rangøy	M 0006 AV	Senjaværing	T 0085 LK
M.Ytterstad	N 0132 LN	Nyegg	M 0205 G	Rangøy Senior	M 0120 AV	Shirley	VA 0071 FS
Mjosund	M 0100 AE	Nygo	R 0031 SK	Rayon	N 0192 HR	Siglaos	M 0149 H
Mofflag Senior	ST 0050 AA	Nygrunn	N 0004 AH	Real 1	M 0091 G	Siglar	H 0048 ØN
Molnes	M 0165 G	Nygårdsjøen	SF 0070 V	Reflex	F 0070 G	Signal 2	H 0169 K
Mona Helene	T 0091 T	Nyhorizont	T 0002 LK	Reholm	N 0146 SG	Signal	M 0068 F
Mongstad	H 0060 FE	Nyksund	T 0037 BØ	Reidun	N 0079 SO	Signalhorn	M 0009 HD
Mons O	SF 0010 V	Nyland	F 0003 H	Reine	N 0279 SO	Sigurdson	M 0117 S
Mostein	R 0370 K	Nylon	M 0107 HØ	Reinebuen	N 0026 MS	Siljan	H 0027 S
Mot Senior	M 0010 SA	Nymark	M 0070 H	Reinfjell	T 0001 LK	Siljo	M 0075 M
Moøy	M 0172 F	Ny-Dolsøy	M 0022 VD	Remegg	M 0075 H	Silver	R 0074 U
Murholm	N 0016 ME	Ny-Eros	M 0065 HØ	Remman	M 0180 SM	Sirafjord 2	R 0048 U
Mykenfisk	N 0070 R	Nysteim	M 0047 H	Remtoft	M 0244 H	Siratrål	R 0044 U
Myrebas	M 0007 H	Nystrand	H 0115 B	Remøbuen	M 0015 HØ	Sirevågsbuen	N 0037 MS
Myrefisk 1	N 0100 Ø	Nystråm	M 0083 G	Remøyfjord	SF 0051 S	Sissel Marianne	T 0023 H
Myrefisk 3	N 0256 Ø	Nyslula	N 0487 VV	Remøytrål	M 0020 HØ	Sissel Torild	T 0227 T
Myrefisk II	N 0120 Ø	Nytun	N 0030 Ø	Rensmo	T 0167 TK	Sivert Maan	T 0022 I
Myregga	T 0006 G	Nyvarden	ST 0006 H	Rindar	M 0018 F	Sjånøy	M 0041 U
Møgsterfjord	H 0015 AV	Odd Gjendem	M 0105 G	Rindenes	SF 0010 F	Sjarm	M 0472 SM
Møre	M 0029 AV	Odd Lundberg	T 0055 G	Ringbas	SF 0271 V	Sjongtrål	SF 0001 V
Mørebas	M 0011 VD	Odd-Erik	M 0096 SØ	Ringo	R 0300 S	Sjøbas	SF 0200 V
Møregut	M 0038 S	Oddstein	R 0010 H	Ringvasøy	T 0023 T	Sjøbris	M 0046 HØ
Måløyfisk	SF 0031 V	Oddvar Jr.	F 0647 M	Riston	M 0194 SØ	Sjøfuglen 2	M 0024 HØ
Måløysund	SF 0006 V	Olden Senior	ST 0020 B	Roaldsen Senior	T 0005 G	Sjølyst	M 0029 VN
Måsøyværing	F 0012 M	Ole Bakk	H 0099 AV	Robert Senior	T 0028 T	Sjømann	H 0020 B
Måøybuen	R 0009 ES	Ole Gullvik	N 0127 SO	Robertson	T 0034 T	Sjømøy	SF 0309 V
Nadir	R 0066 K	Ole Senior	SF 0232 V	Rollanes	T 0004 H	Sjøodd	T 0029 LK
Naley	R 0408 K	Ole Sætremyr	SF 0100 V	Rollan	N 0119 BR	Sjøvarden	ST 0096 H
Nargtind	N 0258 L	Ole Torrisen	N 0540 ME	Rongos	T 0022 LK	Sjøvik	M 0096 MD
Neptunes	M 0353 H	Ole Willassen	N 0016 V	Rongøy	H 0020 ØN	Sjøvær	SF 0006 A
Nergård Senior	T 0100 D	Ondur	R 0216 K	Rosund	M 0117 G	Sjøvåg	T 0068 T
Nerland J. R.	M 0099 HØ	Opal	M 0032 AK	Rosvik	T 0036 T	Skagenes	N 0046 V

XIX

Båtnavn	Reg.-Merke	Båtnavn	Reg.-Merke	Båtnavn	Reg.-Merke	Båtnavn	Reg.-Merke
Skagøysund	T 0060 T	Strøm Senior	F 0157 NK	Torris	N 0008 B	Vestvarden	N 0032 VR
Skaidi	F 0086 H	Stromsnes	F 0010 M	Tor-Angel	N 0030 VR	Vestvågøy	N 0004 VV
Skarbjørn	M 0003 A	Stronøy	H 0022 O	Tor-Odd	F 0202 S	Vestørn	SF 0045 V
Skare	R 0008 U	Strålau 2	R 0027 ES	Torson	T 0043 T	Vestøy	SF 0050 A
Skaregg	M 0193 G	Styrenes	R 0050 U	Torsver	H 0065 A	Vigny	R 0017 U
Skarhaug	M 0002 H	Stålbjørn	M 0072 F	Torvikholm	M 0076 HØ	Vigra	R 0784 K
Skarheim	M 0008 A	Stålbuen	T 0031 LK	Triplex	T 0001 H	Vigrastrål	M 0016 G
Skarheim Senior	N 0004 V	Stålegg	M 0165 S	Tromsbas	T 0019 T	Vikanes	SF 0002 S
Skarholmen	N 0053 BØ	Stålringen	N 0075 DA	Tromsland	T 0009 LK	Vikar 1	SF 0003 S
Skarodd	M 0071 G	Stålsund	SF 0005 S	Tromstrål II	M 0018 EE	Vikavåg	M 0042 F
Skarsjø	N 0110 VV	Ståltind	N 0062 H	Tromsøybuen	T 0064 SA	Vikenes	R 0527 K
Skarstein	M 0051 A	Ståltor	T 0079 T	Tromsøysund	T 0030 T	Vikheim	T 0066 T
Skarvøy 2	M 0045 EE	Sudervon	M 0114 VN	Trond-Kjethil	T 0198 LK	Vikingbank	R 0225 K
Skifjord	R 0017 K	Sula	M 0061 A	Trondskjær	T 0056 LK	Vikmark	SF 0019 S
Skjervøyværing	T 0076 S	Sulabas	M 0080 SA	Tronøy	T 0088 B	Viknabuen	NT 0369 V
Skårholm	R 0737 K	Sulafisk	M 0015 SA	Trygve Stener	ST 0042 O	Viktoria 1	ST 0072 F
Slaatterøy	H 0111 AV	Sulaholm	ST 0038 F	Trænabanken	N 0007 TN	Vilnes Senior	SF 0010 A
Sletnes	M 0010 K	Sulanger	SF 0025 SU	Trænværing	N 0013 TN	Vimi	H 0043 AV
Sletringen	R 0008 ES	Sunds skjær	T 0497 T	Trønderbas	NT 0444 V	Vinger	SF 0070 A
Smaragd	M 0064 HØ	Sunday	SF 0086 F	Trøndergut	M 0226 MS	Vingholm	M 0034 AV
Småvik	F 0008 H	Svalbard	M 0055 S	Trønderhav	ST 0002 R	Virando	H 0004 AV
Snorre	R 0144 K	Svaleng	T 0094 S	Trål	R 0030 K	Vitaco	SF 0024 S
Snurp 1	M 0103 AV	Svaløy	T 0075 T	Tumlaren	R 0044 K	Vitamin	R 0030 S
Snurp 8	H 0076 AV	Svanaug Elise	ST 0019 F	Tyfon	H 0063 ØN	Vitan	SF 0077 B
Solbergfjord	M 0041 A	Svanodd	M 0026 HØ	Tælavåg	H 0059 S	Vokal	H 0055 ØN
Solfriid 1	R 0009 S	Svanvit	R 0149 K	Tønsnes	T 0041 T	Volstad	M 0020 A
Solgytt 1	M 0004 AV	Svein Roger	T 0161 TK	Uksnøy	M 0175 SØ	Volstad Jr.	M 0049 A
Solheim Senior	M 0008 F	Sverdrupson	T 0092 S	Ulla	M 0196 SØ	Volstad Viking	M 0001 A
Solholm	R 0011 B	Svingøy	SF 0217 B	Ullaholm	M 0048 H	Værland	SF 0232 A
Solskjær	M 0110 G	Svolværing	N 0648 V	Uran	T 0002 H	Værvøyværing	N 0020 VR
Solværskjær	N 0003 L	Synsrand	SF 0021 V	Vadsøgutt	F 0196 VS	Vølund	R 0120 K
Solvår	H 0447 B	Syrenes	R 0183 K	Vadsøtrål	F 0184 VS	Vågakall	N 0006 V
Soløyvåg	M 0007 F	Sæbjørn	M 0027 VD	Vakøy	T 0124 LK	Vågamot	N 0009 V
Soløyvåg Senior	M 0080 F	Sælodden	H 0001 ØN	Valanes	T 0014 T	Vågamøy	N 0007 V
Sommarøy	T 0065 L	Sætring	M 0055 G	Valder	SF 0007 V	Vågar	M 0057 SM
Sonar	SF 0065 A	Sølvi Karin	R 0007 HA	Valderøy	VA 0020 F	Vågaværing	N 0266 V
Sortland	N 0040 H	Sorbøen	N 0004 ME	Valholmen	N 0240 VV	Vågen Senior	M 0151 AV
Spannholm	R 0569 K	Sørlys	R 0003 ES	Valutta	R 0289 K	Vågtind	N 0007 H
Speranza	H 0020 K	Sør-Troms	T 0005 H	Varak	M 0009 A	Vårberget	F 0099 V
Spirit	H 0060 O	Sørrål	R 0685 K	Vargsundfisk	F 0075 KD	Wareb. & Sevland	R 0625 K
Spleis	VA 0034 K	Sørvær	F 0136 HV	Varhaug	M 0059 F	Werner	N 0038 LF
Staaløy	H 0038 AV	Sørøyværing	F 0165 S	Vartdal	M 0007 VD	Werni-Junior	VA 0005 K
Stadhav	SF 0030 V	Søviknes	M 0028 HØ	Vea	R 0812 K	Western	N 0042 R
Stallo	F 0084 H	Talbor	H 0087 AV	Vea Jr.	R 0011 K	Willassen Sen.	N 0041 V
Stamsund	N 0088 VV	Tampen	M 0001 HD	Veagutt	R 0594 K	W. Barents	M 0160 SM
Steggsund	R 0005 ES	Teigenes	M 0120 HØ	Veiding	F 0054 H	Zeta	M 0620 HØ
Stein Gerhard	F 0071 NK	Teigland	H 0106 B	Veidar 1	M 0109 G	Æge	T 0072 T
Stein Johnny	F 0138 HV	Tenor	SF 0008 V	Veidholm	M 0055 SM	Øivind Bjørøy	H 0034 F
Steinevik	H 0045 AV	Termon	R 0083 K	Veidværing	ST 0051 O	Øksnesfisk 1	N 0440 Ø
Steingutt	H 0040 O	Terten	H 0054 O	Verning	SF 0027 B	Østbas	T 0069 T
Stenbakken	T 0429 T	Thevik	M 0048 AE	Veslegut	M 0027 AV	Østrem	R 0034 U
Stentor	F 0019 BD	Thue Jr.	T 0805 T	Veslekari	M 0020 VD	Østtind	N 0144 H
Stig Hermann	N 0099 Ø	Tindskjær	N 0039 VR	Veslemari	M 0003 VD	Øyannes	T 0099 LK
Stig Ivar	F 0056 B	Toftbuen	N 0258 BR	Vestbris	M 0104 HØ	Øyasund	M 0008 AV
Stig Magne	T 0007 TK	Toftøysund	R 0020 TV	Vesterveg	H 0169 AV	Øybard	M 0122 G
Storegg	M 0012 A	Tona	H 0015 KM	Vestervon	SF 0084 A	Øybas	M 0121 U
Storeknut	H 0090 AV	Tonefjell	T 0075 BK	Vestfart	SF 0022 B	Øyfisik	SF 0093 V
Storis	ST 0003 O	Tonny	R 0020 HA	Vestfisk	SF 0001 S	Øygrim	M 0001 AK
Stormfuglen	M 0038 AV	Tor Inge	T 0071 BG	Vestfjor	N 0171 V	Øyliner	M 0061 AV
Stormy	M 0025 HØ	Tor Kristian	F 0086 NK	Vestglans	F 0054 BD	Øystein	M 0001 MD
Storsund	ST 0050 R	Torbas	M 0035 HØ	Vestholm	H 0205 B	Åkrabuen	N 0090 H
Storvarden	ST 0195 F	Tore Junior	M 0015 G	Vestis	F 0065 H	Åkragutt	R 0086 K
Strand Senior	M 0025 H	Torell	M 0072 H	Vestkapp	SF 0050 S	Årviksand	T 0113 S
Strandagut	M 0028 A	Torgeirson	F 0073 H	Vestliner	SF 0090 V	Åroybuøn	F 0170 M
Strandby	T 0128 BG	Torgny	H 0042 SD	Vestnes	N 0062 RA	Åsværfjord	N 0017 BR
Stratos	N 0005 HR	Toriid	H 0232 F	Vest-Tampen	M 0028 HD		
Straumberg 1	N 0166 LF	Torjo	F 0493 M	Vesttind	N 0032 H		
Streif	N 0005 SL	Tornado	M 0018 AK	Vestung	M 0065 G		

REGISTER
over
MERKEPLIKTIGE NORSKE FISKEFARKOSTER
1978

F-A Alta

Farkostens nummer art og navn	Lengde	Bredde	Dybde	Tonn		Matr.	Bygge år	Omb. år	Maskin			Eierens (den korresponderende reders) navn og postadresse
				Br.	Nt.				Merke	Byggeår	H.K.	

Finnmark

F-A Alta — tilsynsmann: Bjarne Nilsen, 9534 Storekorsnes

2	Må	Pelle	5.6	1.6	.9	—	—	T	62	—	Marna	67	8	Sigmund Daneloff, 9500 Alta
3	Mkr	Svend Kåre	* 10.3	3.2	1.2	8	2	T	77	—	Perkin	77	95	Kåre Knutsen, 9540 Talvik
4	Må	Snøgg	5.7	2.2	1.0	—	—	T	55	57	Sabb	70	10	Harald Henriksen, 9634 Lerresfjord
6	Må	Frank	7.5	2.6	1.1	—	—	T	58	73	Lister	69	22	Reidar Hansen, Mathisfoss, 9500 Alta
7	Må	Teisten	6.0	2.2	.7	—	—	P	72	—	Mercur	71	15	Kristian Arild, 9533 Kongshus
9	Må	Laksen	5.1	1.7	.6	—	—	T	63	—	Johns	64	5	Arnold Olsen, 9534 Storekorsnes
10	Mkr	Volvostrål	* 18.7	5.2	2.4	42	12	T	30	49	Volvo	74	210	Erling Steffensen, 9644 Hakkstaben
11	Må	Maritim	4.4	1.6	.6	—	—	T	74	—	Evinr	72	6	Bjarne Nilsen, 9534 Storekorsnes
12	Må	Pilk	4.1	1.3	.6	—	—	T	60	—	Yamaha	71	8	Sigvart Nuth, Boks 299, 9501 Alta
13	Må	Elsa	* 6.8	2.3	1.3	4	2	P	70	—	BMC	—	30	Ole Olsen, 9640 Kvalfjord
14	Mk	Ula	13.5	4.6	1.8	20	5	T	51	—	Volvo	75	210	Eilert Linnes mfl, 9634 Lerresfjord
15	Mkr	Støbakken	10.2	3.3	1.6	—	—	T	39	46	Scania	70	80	Birger Strifeldt, 9510 Elvebakken
17	Må	Marna	5.6	1.9	.9	—	—	T	61	—	Marna	61	4	Karl Fritjof Karlsen, 9510 Elvebakken
20	Må	Klubben	8.2	2.5	1.3	—	—	T	70	—	Sabb	70	16	Roald Røkeberg, 9535 Nyvoll
21	Må	Borghild	7.2	2.4	1.3	—	—	T	70	—	Sabb	72	20	Ole Nilsen, 9535 Nyvoll
23	Må	Laksen	4.7	1.6	.6	—	—	T	48	—	Evinr	56	5	Osvold Engvik, 9540 Talvik
27	Mkr	Ea	7.8	2.8	1.3	—	—	T	60	—	Sabb	60	6	Arne Johansen, 9543 Stjærnesund
28	Mk	Vally	11.2	4.3	1.8	13	4	T	17	38	Volda	60	30	Arne Johansen mfl, 9540 Talvik
30	Må	Heidi	4.7	1.9	.6	—	—	T	68	—	Johns	67	5	Arnold Andersen, 9510 Elvebakken
31	Mkr	Bjørnar	8.5	2.8	.9	—	—	T	75	—	Sabb	75	30	Odin Ring, 9645 Altneset
32	Må	Vigdis	7.5	2.7	1.3	—	—	T	71	—	Sabb	71	8	Erland Kristoffersen, 9510 Elvebakken
33	Må	Måken	8.5	2.8	1.3	—	—	T	73	—	Sabb	73	30	Sigmund Jakobsen, 9534 Storekorsnes
35	Mkr	Res	7.2	2.5	1.3	—	—	T	52	58	Sabb	72	22	Gunnar Ingebrigtsen, 9534 Storekorsnes
37	Mk	Kvalfjord	18.6	5.0	2.6	37	11	T	33	—	Wichm	41	50	Alf Pedersen, 9640 Kvalfjord
38	Må	Nugla	4.4	1.3	.9	—	—	T	72	—	Evinr	73	2	Ingulv Johan Jørstad, 9500 Alta
39	Må	Per	4.1	1.6	.6	—	—	P	76	—	Yahama	76	25	Erling Nilsen, Simanes, 9500 Alta
41	Må	Rune	5.0	2.2	.8	—	—	P	72	—	Suzuki	72	5	Torleif Johansen, 9532 Leirbotn
43	Må	Stine	6.6	2.2	.9	—	—	T	75	—	Sabb	75	10	Rolf Bjørnar Kristiansen, 9640 Kvalfjord
45	Må	Ivei	5.0	1.9	.8	—	—	P	71	—	Mercur	71	10	Georg Guttormsen, 9533 Kongshus
47	Må	Bjørg-Anne	7.2	2.5	1.3	—	—	T	73	—	Sabb	73	22	Albert Karlsen, 9500 Alta
48	Mkr	Erla	6.9	2.5	1.6	—	—	T	66	—	Sabb	66	16	Sigfred Karlsen, 9644 Hakkstaben
49	Mk	Veidnesgutten	* 16.6	4.3	2.0	22	6	T	39	51	Rapp	56	56	Evald Karlsen, 9644 Hakkstaben
51	Må	Brødrene Larsen	5.5	2.0	.6	—	—	T	69	—	Cresc	70	5	Eilif Larsen, 9636 Korsfjorden
52	Mkr	Pil	7.2	2.5	.9	—	—	T	66	—	Sabb	72	22	Asbjørn N.Thomassen, 9545 Bognelv
54	Må	Skreien	5.2	1.6	.8	—	—	T	71	—	Johns	71	15	Roald Thomassen, 9533 Kongshus
57	Må	Helga	4.7	1.8	.6	—	—	P	72	—	Suzuki	72	10	Bjarne Knutsen, 9530 Kviyb
59	Må	Tomas	4.7	1.5	.9	—	—	T	60	—	Tomos	73	4	Ole Fredriksen, 9635 Store Lerresfj.
60	Må	Teisten	4.7	1.4	.6	—	—	T	—	—	Tomos	—	4	Alf N.Johannessen, 9540 Talvik
63	Mkr	Ringsjær	8.5	2.6	1.3	—	—	T	46	—	Rapp	49	14	Arne J.Wiik, Postboks 5, 9501 Alta
65	Må	Per	4.1	1.6	.6	—	—	T	66	—	Johns	66	15	Einar Abrahamson, 9540 Talvik
66	Må	Janne	7.2	2.5	1.2	—	—	T	71	—	Lister	71	7	Svend R.Mortensen, 9634 Lerresfjord
67	Må	Pensjonisten	4.7	1.6	.6	—	—	T	75	—	Mercur	74	7	Håkon Monsen, 9540 Talvik
69	Må	Løkeng	5.0	1.4	.7	—	—	T	68	—	Johns	70	3	Reidar Thomassen, 9634 Lerresfjord
71	Må	Ryten	4.7	1.6	.6	—	—	T	72	—	Evinr	76	6	Svein Mikalsen, 9530 Kviyb
72	Må	Rullett	6.9	2.5	1.3	—	—	T	68	—	Såbb	60	8	Aksel Ring, 9645 Altneset
73	Må	Nor	5.3	1.9	.9	—	—	T	55	—	Mercur	70	4	Nils Johansen, 9630 Komagfjord
78	Må	Marna	6.6	1.7	1.3	—	—	T	60	75	Sabb	75	10	Arne Andersen, 9630 Komagfjord
79	Må	Åge	6.3	2.2	1.3	—	—	T	71	—	Sabb	71	10	Ole J.Urbrått, 9634 Lerresfjord
82	Mk	Knut	10.5	2.5	1.4	—	—	T	44	59	JM	46	20	Mathis J.Sara, Hjemmeluft, 9500 Alta
85	Må	Langelv	5.3	2.0	.8	—	—	T	64	—	Jap	—	1	Rolf Hansen, 9545 Bognelv
86	Må	Frank Roger	6.0	1.9	1.1	—	—	T	57	—	Sabb	62	8	Oddvar Monsen, 9640 Kvalfjord
87	Må	Sjøsprøyt	4.7	1.7	.7	—	—	P	74	—	Honda	73	7	Roger Monsen, 9640 Kvalfjord
88	Mkr	Erling	10.1	3.0	2.3	7	2	T	47	—	Heimd	47	11	Kåre Knutsen mfl, 9540 Talvik

Finnmark

F-A Alta

Farkostens nummer art og navn	Lengde	Bredde	Dybde	Tonn		Matr.	Bygge år	Omb. år	Maskin			Eierens (den korresponderende reders) navn og postadresse
				Br.	Nt.				Merke	Byggeår	H.K.	
89 Mk Liljen	10.4	3.4	1.5	10	3	T	33	—	Brunvv	33	20	Yngve Abelsen mfl, 9540 Talvik
91 Mkr Cato	* 8.0	2.7	1.0	5	1	P	76	—	Sabb	75	16	Alfred Åsheim, Boks 11, 9501 Alta
92 Mkr Randi	* 9.5	3.1	1.5	7	2	P	76	—	MWM	76	102	Torleif Eriksen, 9640 Kvalfjord
95 Må Bråttsjø	7.2	2.9	1.5	—	—	T	65	—	Sabb	67	8	Nils Kristian Mikkelsen, 9640 Kvalfjord
97 Må Even	5.3	1.7	.9	—	—	T	58	—	Evinr	59	5	Håkon Solheim mfl, 9500 Alta
99 Mk Bent Magne	* 14.4	4.1	2.0	18	5	T	13	56	Rapp	45	35	Nils A.Nilsen, 9510 Elvebakken
100 Må Apollo	8.2	2.8	1.6	—	—	T	66	—	Sabb	66	6	Haldor Johansen, 9635 Store Lerresfj.
102 Mkr Geir Idar	7.5	2.8	1.3	—	—	P	71	—	Sabb	58	6	Oddleif Andersen, 9634 Lerresfjord
103 Må Fisk 2	5.3	1.7	.7	—	—	T	60	—	Wiscon	60	6	Anton Nilsen mfl, 9500 Alta
104 Må Dokka	5.6	1.9	.9	—	—	T	76	—	FM	76	4	Rudolf Nilsen, 9644 Hakkstaben
105 Må Lena	5.0	1.6	.6	—	—	T	55	—	Tomos	69	4	Torgeir Mikkola, 9640 Kvalfjord
106 Må Elin	5.2	1.9	.6	—	—	T	67	—	Johns	67	9	Ole Ingebrigtsen, 9534 Storekorsnes
110 Må Borgøy	4.7	1.6	.6	—	—	P	74	—	Honda	74	7	Tor Charles Vikve, 9532 Storekorsnes
111 Må Magda	5.0	1.8	.8	—	—	T	50	—	Sleipn	63	4	Halvor Andersen, 9535 Nyvoll
114 Må Tor	5.0	1.4	.6	—	—	T	60	—	Jap	60	3	Sverre Pedersen, 9500 Alta
115 Må Småfisk	5.0	1.7	.9	—	—	T	63	—	Jap	63	4	Arne Kristiansen, 9540 Talvik
116 Må Skorgenes	6.9	2.2	1.1	—	—	T	64	—	Sabb	65	8	Hilmar Pettersen, 9500 Alta
117 Må Nelson	5.3	1.8	.8	—	—	P	77	—	Johns	77	15	Torbjørn Olsen, 9534 Storekorsnes
118 Må Sivert	5.0	1.6	.6	—	—	T	60	—	Mercur	70	4	Alf Pedersen, 9534 Storekorsnes
119 Må Kvikk	4.5	1.5	.6	—	—	T	72	—	Suzuki	72	7	Idar Strand, 9532 Leirbotn
120 Må Jo	7.5	2.7	1.3	—	—	T	72	—	Sabb	72	16	Vilton Småvik, 9530 Kviby
121 Må Basen	4.1	1.6	.9	—	—	P	74	—	Yamaha	74	25	Kåre Kristiansen, 9540 Talvik
122 Mkr Breivik	10.0	3.3	1.5	—	—	T	36	69	Bukh	73	68	Nils Arnsen, 9636 Korsfjorden
124 Må Gråspurv	5.0	1.6	.6	—	—	T	64	—	Briggs	68	4	Petter J.Nilsen, 9634 Lerresfjord
126 Må Lomen	5.0	1.6	.6	—	—	T	45	—	Mercur	64	6	R.Ingebrigtsen, 9534 Storekorsnes
127 Må Arne	4.4	2.0	.8	—	—	P	73	—	Evinr	73	20	Leo Hammari, 9510 Elvebakken
128 Må Taifun	4.7	1.6	.8	—	—	T	63	—	Evinr	71	6	Ragnar Nilsen, 9535 Nyvoll
130 Må Spurven	5.0	1.6	.8	—	—	T	74	—	Evinr	73	4	Trygve Myhrvold, 9547 Tappeluft
134 Må Brura	4.1	1.6	.6	—	—	T	—	—	Mercur	74	7	Håkon Monsen, Storsandnes, 9540 Talvik
135 Mkr Virgo	8.2	3.3	1.3	—	—	T	73	—	Ford	73	37	Elif Larsen, 9636 Korsfjorden
136 Må Johan-Petter	6.0	2.2	1.9	—	—	T	65	—	Sabb	69	8	Sabb Jørstad mfl, Kåfjord, 9500 Alta
138 Mk Arne	11.2	4.1	1.7	15	4	T	26	55	Wichm	50	20	Oddmund Aleksandersen, 9510 Elvebakken
141 Må Steren	4.4	1.4	.6	—	—	P	72	—	Evinr	72	6	Erling Nilsen, Simanes, 9500 Alta
144 Må Marna	6.6	1.6	.9	—	—	T	46	—	Marna	47	6	Trygve Masvik mfl, 9530 Kviby
145 Må Fjording	7.1	2.4	1.1	—	—	T	53	—	Sleipn	61	8	Ole S.Sjursen, 9635 Store Lerresfj.
146 Må Vi-To	5.6	1.9	1.3	—	—	T	55	—	Sabb	55	4	Åge Mathisen, 9640 Kvalfjord
147 Må Skrubben	4.5	1.4	.6	—	—	T	75	—	Mercur	75	4	Leif M.Henriksen, 9630 Komagfjord
148 Mk Unn	8.2	2.2	.9	—	—	T	—	54	Sabb	47	5	Reidar Pedersen, 9640 Kvalfjord
149 Mk Havella	11.6	3.7	1.7	10	3	T	12	62	Rapp	35	24	I.Balandin mfl, 9644 Hakkstaben
150 Må Eni	5.2	1.9	.8	—	—	T	67	—	Johns	67	6	Ragnar Strand, 9534 Storekorsnes
151 Må Måken	4.7	1.6	.9	—	—	T	69	—	Kohler	70	7	Eilif Marinius Johansen, 9547 Tappeluft
152 Må Steines	7.2	2.5	1.3	—	—	T	53	—	Sabb	53	5	Erling Nilsen, 9500 Alta
153 Mg Anna	* 7.6	2.4	1.2	6	1	P	76	—	Merc	76	55	Nils Hansen, 9636 Korsfjorden
154 Må Edle	6.9	2.4	1.1	—	—	T	75	—	Sabb	75	10	Magnus Monsen, 9634 Lerresfjord
155 Må Lilleputt	5.1	1.7	.6	—	—	T	61	—	Jap	61	5	O.Andersen, 9534 Storekorsnes
156 Må Terna	5.2	1.6	.7	—	—	T	75	—	Suzuki	73	9	John Reidar Nilsen, 9510 Elvebakken
157 Må Turi	4.4	1.6	.8	—	—	T	75	—	Evinr	—	6	Ragnvald Johannessen, 9636 Korsfjorden
158 Mkr Konrad	7.2	2.5	.9	—	—	T	67	—	Sleipn	—	8	Nils K.Johansen, 9630 Komagfjord
160 Må Svea	5.0	1.5	1.0	—	—	T	64	—	Archim	64	30	Ove Hansen, 9540 Talvik
162 Må Ken Ivar	5.2	1.7	.7	—	—	T	67	—	Evinr	67	15	Karl J.Pedersen, 9510 Elvebakken
163 Må Snøgg	4.7	1.6	.6	—	—	P	73	—	Evinr	73	20	Thor Monsen, 9534 Storekorsnes
164 Mkr Lomen	7.5	2.5	1.1	—	—	T	56	—	Sabb	56	6	Ingolf Olufsen, 9500 Alta
165 Må Rud	5.0	1.6	.6	—	—	T	65	—	Evinr	65	4	Leif A.Olufsen, Boks 17, 9500 Alta
167 Må Ry-Vingen	4.5	1.9	1.3	—	—	P	70	—	Johns	69	4	Laurits Kristiansen, 9640 Kvalfjord
171 M Strømtind	8.8	3.0	1.1	7	2	P	74	—	Perkin	73	96	Leif Magnus Henriksen, 9630 Komagfjord
172 Må Lavine	4.7	1.9	.9	—	—	P	69	—	Evinr	75	25	Peder Pedersen, Isnestofen, 9500 Alta
173 Mkr Kvikk	* 7.0	2.6	1.0	3	1	T	52	—	Sabb	51	5	Ole Olsen, 9640 Kvalfjord
174 Må Turi	4.7	1.6	.7	—	—	T	60	—	Cresc	68	4	Ragnar Knutsen, 9530 Kviby
176 Må Karn	6.7	2.0	1.4	—	—	T	46	63	Sabb	46	4	Svein Nilsen, 9636 Korsfjorden
178 Må Måsungen	6.9	1.9	.9	—	—	T	61	—	Sabb	70	8	Reidar Thomassen, 9634 Lerresfjord
179 Må Lilla	7.2	2.7	1.4	—	—	T	50	—	Sabb	70	8	Saimar Karlsen, 9640 Kvalfjord
182 Mkr Ann Karin	7.8	2.8	1.4	—	—	T	66	—	Sabb	66	16	Osvald Nordstrand, 9500 Alta

F-A Alta

Farkostens nummer art og navn	Lengde	Bredde	Dybde	Tonn		Matr.	Bygge år	Omb. år	Maskin			Eierens (den korresponderende reders) navn og postadresse
				Br.	Nt.				Merke	Byggeår	H.K.	
183 Må Rask	6.6	1.9	1.0	—	—	T	35	54	Marna	54	5	Leif Hansen, 9533 Kongshus
184 Mkr Sissel	8.6	2.6	1.4	6	2	P	72	—	Perkin	72	62	Tor-Håkon Hågenesen, 9640 Kvalfjord
187 Må Liljen	6.6	1.6	.8	—	—	T	51	59	Sleipn	54	4	Knut Murberg, 9630 Komagfjord
188 Må Bakken	6.3	2.0	1.1	—	—	T	62	—	Sabb	62	8	Ragnv.Nilsen, 9634 Lreresfjord
189 Må Røkeberg	5.3	1.6	.6	—	—	T	39	60	Jap	59	5	Kr.S.Røkeberg, 9535 Nyvoll
190 Må Berit	4.7	1.6	.6	—	—	T	65	—	Tomos	75	7	Arne Andersen, 9630 Komagfjord
191 Må Fisken	5.0	1.5	.6	—	—	T	73	—	Yamaha	73	5	Sigfred Karlsen, 9644 Hakkstabben
193 Mk Nordegg	12.6	4.0	1.5	13	4	T	37	—	Volvo	73	110	Magnar Andersen, 9510 Elvebakken
194 Må Fugløv	6.0	2.0	1.1	—	—	T	60	—	Sabb	60	8	Ingolv Andersen, 9630 Komagfjord
195 Må Svanen	6.3	2.2	1.1	—	—	T	55	—	Sleipn	55	4	Nils Nilsen, 9535 Nyvoll
198 Mkr Harry	10.0	3.2	1.6	—	—	T	47	—	BK	58	30	Harry Kristiansen, 9640 Kvalfjord
199 Ms Dåfjord	9.4	2.9	1.1	6	3	T	76	—	Sabb	76	30	Nils Johansen, 9630 Komagfjord
200 M Pollskjær	11.9	3.5	1.2	11	2	A	76	—	Deutz	76	280	Harry Kristiansen, 9640 Kvalfjord
201 Mkr Jenny Oline	18.5	5.5	2.5	47	14	T	67	—	Caterp	77	335	Erland Kristoffersen mfl, 9530 Kviby
202 Må Smart	5.6	1.6	.6	—	—	T	54	—	Marna	55	5	Ole S.Kemi, 9644 Hakkstabben
203 Må Lille	5.0	1.6	.6	—	—	T	58	—	Briggs	59	2	Nicolai Nilsen mfl, 9540 Talvik
204 Mk Roy Egil	12.5	3.8	1.6	16	5	T	30	65	Rapp	66	40	Oddvar Nilsen mfl, 9510 Elvebakken
206 Mg Saki	11.2	3.9	1.8	18	5	A	77	—	Caterp	77	150	Knut Arild, 9500 Alta
209 Mkr Odden	6.6	2.3	.8	—	—	P	77	—	Sabb	77	22	Sigfred Sjursen jr., 9635 Store Lreresfj.
210 Må Kjapp	5.2	1.6	.7	—	—	T	47	—	Jap	57	2	Agnar Iversen mfl, 9545 Bognelv
211 M Raptus	11.2	3.5	1.2	11	2	P	76	—	Deutz	76	280	Harder Marlow Pettersen, 9510 Elvebakken
213 Må Flid	5.2	1.6	.6	—	—	T	76	—	Johns	76	9	Nikolai Nilsen, 9535 Nyvoll i Altaf.
214 Må Sofie	4.4	1.6	.6	—	—	T	48	—	Tomos	—	4	Alf Kristiansen, 9635 St.Lenesfjord
215 Må Marin	5.0	1.6	.9	—	—	T	55	—	Horten	57	2	J.Bartholdsen, 9530 Kviby
216 Mkr Nyvoll Jr.	9.4	3.0	1.3	9	2	P	77	—	Ford	77	68	Arne Nyvoll, 9535 Nyvoll
218 Mkr Liljen	7.2	2.6	1.1	—	—	T	55	—	FM	54	6	Petter Pedersen, 9636 Korsfjorden
221 Må Japen	5.4	1.4	.6	—	—	T	30	43	Briggs	—	4	Martin Nilsen, 9540 Talvik
223 Må Risholm	7.8	2.4	.9	4	1	T	77	—	Sabb	77	22	Evald Simensen, 9510 Elvebakken
224 Mk Grandnes	16.6	4.4	2.2	25	7	T	16	54	Rapp	53	80	Ragnar Steffensen, 9644 Hakkstabben
226 Må Terna	7.8	2.5	.9	4	2	T	76	—	Sabb	76	18	Kåre Kristiansen, 9540 Talvik
227 Må Jan	5.6	2.2	.9	—	—	T	57	—	Marna	57	5	Petter Mortensen, 9634 Lreresfjord
228 Må Vargo	4.7	1.6	.6	—	—	T	63	—	Evinr	64	3	Ole M.Andersen, 9634 Lreresfjord
229 Må Tot	5.0	1.4	.5	—	—	T	50	—	Cresc	—	4	H.Andersen, 9635 Store Lreresfj.
230 Må Lillian	5.2	1.9	.8	—	—	P	77	—	Johns	76	9	Toralf Thomassen, 9533 Kongshus
231 Mg Arild Junior	11.2	4.2	1.7	17	5	S	77	—	Caterp	77	150	Jens Arild, 9500 Alta
232 Må Kjentob	5.3	1.6	.8	—	—	P	77	—	Evinr	77	35	Henrik Mortensen, 9640 Kvalfjord
233 Mkr Sjarm	8.2	2.8	1.3	—	—	T	56	—	Perkin	70	35	John Einar Pedersen, 9500 Alta
235 Må Geira	5.3	1.9	1.1	—	—	P	77	—	Evinr	75	20	Karl Fritjof Karlsen, 9510 Elvebakken
236 Må Vesla	5.6	2.2	.8	—	—	T	65	—	Yamaha	74	15	Ole Olsen, 9640 Kvalfjord
237 Må Morild	5.3	1.6	.6	—	—	T	63	—	Briggs	64	5	J.P.Johansen, Lomveien, 9500 Alta
238 Må Nøve	5.3	2.0	.6	—	—	T	77	—	Johns	66	9	Edmund Larsen, 9530 Kviby
239 Må Ester	5.3	1.6	.8	—	—	T	38	—	Marna	58	4	T.Andersen, 9635 Store Lreresfj.
240 Mkr Lillenæringen	8.4	2.6	1.2	5	3	T	64	75	Sabb	64	22	Sigfred Karlsen, 9644 Hakkstabben
241 M Geir Viktor	7.8	2.8	1.6	—	—	P	71	—	Perkin	71	35	John Pedersen, Apanesvn.10, 9500 Alta
243 Må Klar	4.7	1.9	.9	—	—	T	50	—	Sleipn	62	2	M.Lyngmo, 9634 Lreresfjord
244 Må Måken	6.3	2.2	1.1	—	—	T	58	—	Sleipn	58	4	R.Johannessen, 9636 Korsfjorden
245 Mg Snøgg	9.5	3.1	1.5	7	2	P	77	—	MWM	77	102	Torbjorn Olsen, 9500 Alta
246 Må Stella	5.3	1.9	.9	—	—	T	37	58	Johns	58	5	Ragnvald Nilsen, 9634 Lreresfjord
247 Må Passat	5.0	1.6	.9	—	—	P	77	—	Marin	77	20	Gunnar Lorentsen, 9510 Elvebakken
249 Må Mercury	5.0	1.9	.6	—	—	T	63	—	Mercur	63	3	Edvin Mortensen, 9640 Kvalfjord
250 Må Bonito	7.0	2.4	1.1	—	—	T	58	—	Sabb	58	8	B.Steffensen, 9644 Hakkstabben
251 Må Petra	7.9	2.4	1.0	4	1	T	77	—	Sabb	77	30	Knut Murberg, 9630 Komagfjord
252 Må Mea	5.0	1.6	.6	—	—	T	77	—	Evinr	77	9	Reidar Pedersen, 9640 Kvalfjord
253 Mkr Klubben	6.9	2.0	1.1	—	—	T	69	—	Sabb	69	8	Johanes Hansen, 9547 Tappeluft
254 Mkr Trond	8.2	2.6	1.3	—	—	T	47	—	Sabb	52	6	Helmer Nikolaysen mfl, 9540 Talvik
256 Mkr Unni	6.6	2.0	.9	—	—	T	55	63	Sabb	55	4	Karl Andreaassen, 9540 Talvik
257 Mk Alka 1	14.4	4.7	2.1	24	8	T	37	—	Brunv	—	63	Alf Pedersen, 9640 Kvalfjord
258 Må Spurv	5.2	1.9	.7	—	—	P	75	—	Evinr	76	20	Erling Nilsen, 9500 Alta
259 Må Lykken	4.5	1.3	.7	—	—	T	75	—	Marin	77	20	Johan Johansen jr., 9500 Alta
260 Må Lissi	5.3	1.7	.8	—	—	T	48	—	Johns	59	3	Nils Arnesen, 9636 Korsfjorden
261 Må Maiblomst	5.7	1.7	.7	—	—	T	59	—	Jap	59	6	Johannes Mortensen, 9547 Tappeluft
262 Må Unni	7.3	2.3	1.3	—	—	T	67	—	FM	61	6	Elmer Eriksen, 9636 Korsfjorden

Finnmark

F-A Alta

Farkostens nummer art og navn	Lengde	Bredde	Dybde	Tonn		Matr. Bygge år	Omb. år	Maskin			Eierens (den korresponderende reders) navn og postadresse
				Br.	Nt.			Merke	Byggeår	H.K.	
263 Må Roger	5.3	1.9	.8	—	—	P 78	—	Johns	77	35	Arne Aslaksen, 9644 Hakkstabben
265 Mg Gunn Mary	8.8	3.0	1.6	9	2	P 78	—	Perkin	77	95	Erling Holmen, 9540 Talvik
268 Må Bølgen	6.0	1.9	.9	—	—	T 58	—	Sabb	58	4	Peder Emil Mortensen, 9640 Kvalfjord
270 Ms Smart	11.6	3.8	1.9	12	3	T 35	—	Finnøy	—	42	Birger Hansen mfl, 9500 Alta
271 Må Kosta	5.1	1.6	.7	—	—	T 49	—	Jap	59	1	Stener Eriksen, 9540 Talvik
273 Må Pil	5.3	1.9	.9	—	—	T 59	—	Sleipn	55	5	R.Thorsteinsen, 9636 Korsfjorden
276 Må Fors	5.8	1.9	.9	—	—	T 58	—	Briggs	58	5	Peder Eriksen, 9644 Hakkstabben
279 Ms Ruth	7.5	2.5	1.6	—	—	T 51	—	Sabb	55	6	Hermod Knutsen, 9644 Hakkstabben
286 Må Svein Hilbert	5.0	1.6	.6	—	—	T 52	—	Jap	52	3	Ingolf F.Hansen, 9545 Bognelv
294 Må Polar	5.0	1.5	.6	—	—	T 60	—	Briggs	60	2	Hjalmar Andersen, 9532 Leirbotn
298 Må Evinrude	5.0	1.6	.6	—	—	T 54	60	Evinr	60	3	H.Johansen, 9635 Store Lerresfj.
305 Mk Hilma	17.2	4.2	1.9	23	7	T 24	59	Brunv	59	90	Anders Arild mfl, 9533 Kongshus
312 Må Sonja	5.0	1.6	.5	—	—	T 46	—	Taifun	60	2	Ingmar Sjursen, 9635 Store Lerresfj.
314 Må Aure	4.8	1.6	.8	—	—	T 60	—	Taifun	61	2	Sigvald Sjursen, 9635 Store Lerresfj.
316 Må Janne	5.0	1.6	.9	—	—	T 60	—	Evinr	60	3	A.Johansen, Lokkarfjord, 9540 Talvik
317 Må Bamse	7.2	2.2	1.1	—	—	T 67	—	Sabb	67	8	Henrik M.Mortensen, 9640 Kvalfjord
319 Må Selen	5.0	1.6	.6	—	—	T 55	—	Briggs	61	3	Johan Johansen, 9545 Bognelv
320 Må Fart	5.8	2.1	1.2	—	—	T 60	—	FM	60	5	N.Nilsen, 9535 Nyvoll
322 Må Spurven	5.8	1.9	.9	—	—	T 63	—	Marna	59	5	Karl Hanssen, 9534 Storekorsnes
327 Må Sjøglimt	5.0	1.7	.8	—	—	T 60	—	Jap	60	3	Johannes Hansen, 9540 Talvik
329 Må Langelv	5.3	2.0	.8	—	—	T 54	—	Jap	61	1	Rolf Hansen, 9547 Tappeluft
334 Må Laksen	5.3	1.6	.7	—	—	T 61	—	Sabb	61	8	P.I.Pedersen mfl, 9540 Talvik
335 Må Tur Real	5.6	2.0	.9	—	—	T 58	—	Hatzs	60	6	L.Kristiansen, 9640 Kvalfjord
336 Mkr Lyn 2	7.4	2.6	1.3	—	—	T 61	—	Albin	67	42	Paul Olsen, 9644 Hakkstabben
337 Må Bia	4.7	1.7	.6	—	—	P 69	—	Cresc	69	4	Bjarne Mortensen, 9640 Kvalfjord
338 Må Svanen	5.6	1.9	.9	—	—	T 56	—	Sleipn	56	4	Kåre Knutsen, 9540 Talvik
343 Må Roy Ole	6.8	2.1	1.0	—	—	T 61	—	Sabb	67	8	O.Fredriksen mfl, 9635 Store Lerresfj.
346 Må Løknes	5.0	1.7	.9	—	—	T 56	—	Taifun	61	3	Nils M.Løknes, 9634 Lerresfjord
352 Mkr Havdur	7.8	2.8	1.3	—	—	T 63	—	Sabb	63	16	Henry Guttormsen, Boks 8, 9535 Nyvoll
356 Mkr Gåsen	8.8	2.8	1.4	—	—	T 54	—	Heimd	36	14	J.Leirbakken, 9634 Lerresfjord
358 Mkr Gisken	11.2	3.4	1.5	11	3	T 43	66	GM	68	114	Ingvald Nuth, 9640 Kvalfjord
359 Må Kari	4.1	1.6	.6	—	—	P 69	—	Mercur	69	10	Johan Thomassen, 9635 Store Lerresfj.
360 Må Anne Lise	5.5	1.5	.8	—	—	T 55	—	Seagul	55	3	B.Steffensen, 9644 Hakkstabben
367 Må Testen	5.5	1.5	.8	—	—	T 46	—	Sleipn	46	3	Jens Arild, 9533 Kongshus
372 Må Mossa 2	5.0	1.3	.8	—	—	T 62	—	Archim	62	7	N.Lindnes, 9634 Lerresfjord
382 Må Hedly	4.1	1.3	.6	—	—	T 49	—	Cresc	62	4	Hedly Olsen, 9634 Lerresfjord
385 Må Arne	6.4	2.3	1.0	—	—	T 50	—	Sabb	52	5	Arne Karlsen, 9644 Hakkstabben
386 Må Marna	6.6	1.7	.9	—	—	T 46	53	Marna	46	6	Asbjørn Masvik mfl, 9530 Kviby
389 Mk Skillefjord	14.1	4.7	2.1	25	8	T 47	—	Penta	59	86	M.Strøm mfl, 9533 Kongshus
390 Må Fremad	7.5	2.3	.9	—	—	T 45	—	FM	45	6	T.Thomassen mfl, 9533 Kongshus
391 Må Åsta	5.2	1.6	.6	—	—	T 70	—	Johns	66	3	Bjarne Hansen, 9530 Kviby
392 Må Tore	6.3	1.7	.9	—	—	T 47	—	Sabb	43	3	Jens Ring, 9645 Altneset
393 Må Tore	4.7	1.9	.9	—	—	T 64	—	Evinr	67	4	Nils Hansen, 9534 Storekorsnes
394 Må Mona	6.6	2.0	.9	—	—	T 61	—	Sabb	61	8	Kåre Nielsen, 9634 Lerresfjord
395 Må Prøven	5.3	1.9	.7	—	—	T 60	—	Jap	60	1	Åsmund Torsmo, 9545 Bognelv
398 Må Siv	5.2	1.7	.8	—	—	T 66	—	Carni	67	7	Håkon Pedersen, 9645 Altneset
401 Må Duen	5.8	1.7	.9	—	—	T 50	61	Briggs	59	7	Henry Guttormsen, Boks 8, 9535 Nyvoll
408 Må Mary	5.6	1.9	.9	—	—	T 48	—	Alda	45	4	Johan Johansen, 9636 Korsfjorden
413 Må Laksen	6.3	1.6	.9	—	—	T 38	—	Marna	47	4	Ole Småvik mfl, 9533 Kongshus
417 Må Roger	6.3	1.9	1.1	—	—	T 61	—	Sabb	61	8	L.Kristiansen, 9540 Talvik
426 Må Sonja	5.3	1.9	.9	—	—	T 46	—	Jap	62	5	Anton Arild mfl, 9533 Kongshus
427 Må Marion	5.0	1.6	.6	—	—	T 64	—	Cresc	63	8	A.Steffensen, 9644 Hakkstabben
434 Må Snøgg	5.0	1.4	.6	—	—	T 54	—	Kohler	74	4	Åsmund Andersen, 9547 Tappeluft
439 Må Moan	6.0	1.8	.8	—	—	T 64	—	Briggs	—	7	Nils Moen, 9634 Lerresfjord
442 Må Dopen	6.3	1.9	.8	—	—	T 56	—	Sabb	—	4	Kr.Kristiansen, 9640 Kvalfjord
444 Mk Øretind	8.6	2.9	1.3	6	2	T 59	—	Volvo	76	30	Ingolf Olufsen mfl, 9500 Alta
446 Må Lita 2	5.0	1.5	.6	—	—	T 49	—	Mercur	64	3	Ove Gjetmundsen, 9530 Kviby
448 Må Lea	5.5	1.9	.8	—	—	T 65	—	Jap	65	4	Kurt Borg, 9636 Korsfjorden
458 Må Tor	4.7	1.3	.6	—	—	T 58	—	Mercur	—	4	Halfan Pedersen, 9645 Altneset
469 Må Solglimt	5.0	1.4	.6	—	—	T 55	—	Archim	65	4	Arvid Herulf Gustavsen, 9540 Talvik
470 Må Tore	5.0	1.6	.6	—	—	T 58	—	Taifun	58	2	Ragnvald Mortensen, 9640 Kvalfjord
471 Må Snøgg	5.0	1.5	.6	—	—	T 63	—	Husqv	62	4	Tor Monsen, 9534 Storekorsnes

F-A Alta – F-B Berlevåg

Farkostens		Lengde	Bredde	Dybde	Tonn		Matr.	Bygge	Omb.	Maskin			Eierens (den korresponderende reders)
nummer	art og navn				Br.	Nt.				år	år	Merke	
472	Må Ingrid	5.6	1.4	1.3	—	—	T	43	—	W Bend	65	6	Lars P.Mortensen, 9640 Kvalfjord
473	Ms Rækstein	9.6	3.3	1.3	—	—	T	41	60	Volda	42	14	Arne Paul Karlsen, 9644 Hakkstabben
474	Må Marina	5.1	1.6	.6	—	—	T	65	—	Cresc	65	4	Edvin Thomassen, 9533 Kongshus
475	Må Tor	4.7	1.5	.6	—	—	T	55	—	Johns	56	9	Mikal Monsen, 9535 Nyvoll
479	Må Rask	4.7	1.6	.6	—	—	T	58	—	Cresc	65	9	Ingvald Ring, 9645 Altneset
483	Må Lomen	5.0	1.6	.6	—	—	T	47	—	Johns	64	5	Emil Murberg, 9636 Korsfjorden
484	Må Ekko	4.7	1.6	.6	—	—	T	65	—	Mercur	65	10	Ester Marthinsen, 9644 Hakkstabben
485	Må Havbjørn	5.0	1.6	.6	—	—	T	62	—	Cresc	62	8	Rudolf Olsen, 9640 Kvalfjord
487	Må Grip	5.0	1.6	.6	—	—	T	49	—	Cresc	63	4	Georg Nilsen, 9630 Komagfjord
489	Må Elin	4.9	1.9	.6	—	—	T	64	—	Evinr	—	6	Ole Ingebrigtsen, 9534 Storekorsnes
492	Må Terna	5.0	1.6	.6	—	—	T	66	—	Mercur	66	6	Trygve Nilsen, Russeluft, 9500 Alta
493	Må Bent	5.3	1.7	.9	—	—	T	57	—	Briggs	66	8	B.Knutsen, 9644 Hakkstabben
494	Må Anna	5.0	1.6	.6	—	—	T	65	—	Cresc	72	8	Johan Olsen, 9645 Altneset
496	Må Laila	5.0	1.7	.9	—	—	T	62	—	Mercur	64	6	Alf Monsen, 9645 Altneset
497	Må Sølfisk	4.1	1.6	.7	—	—	P	65	—	Johns	64	15	Oskar Henriksen, 9645 Altneset
498	Må Nina	5.0	1.9	.8	—	—	T	66	—	Johns	66	20	S.Mortensen, 9635 Store Lerresfj.
499	Må Lorense	5.0	1.6	.6	—	—	T	60	—	Jap	62	4	Mikkel Kemi, 9644 Hakkstabben
501	Må Rex	4.9	1.5	.5	—	—	T	63	—	Cresc	66	4	Sverre Andersen, 9635 Store Lerresfj.
502	Må Magne	5.0	1.6	.6	—	—	T	66	—	Mercur	66	6	Magnar Andersen, 9510 Elvebakken
508	Må Frigg	5.0	1.6	.6	—	—	T	55	—	Archim	66	4	O.Johannessen, 9540 Talvik
510	Må Spurven	5.0	1.6	.6	—	—	T	50	—	Archim	65	5	Sigfred Berg, 9540 Talvik
513	Må Måken	5.0	1.5	.5	—	—	T	62	—	Kohler	—	4	K.Andreassen, 9540 Talvik
518	Må Laksen	5.0	1.6	.6	—	—	T	43	—	Taifun	63	3	H.Ingebrigtsen, 9534 Storekorsnes
520	Må Svanen	5.3	1.6	.6	—	—	T	59	—	Cresc	63	4	Gustav Arnesen, 9533 Kongshus
522	Må Bjørg	4.4	1.4	.6	—	—	T	56	—	Chrysl	65	3	Halvor Karlsen, 9645 Altneset
525	Må Pus	5.6	1.9	.6	—	—	T	47	—	Evinr	64	10	Ole Lund, 9530 Kviby
527	Må Neptun	5.0	1.7	.8	—	—	T	50	—	Cresc	65	4	Jens Ring, 9645 Altneset
533	Må Rune	5.0	1.6	.8	—	—	T	68	—	Briggs	68	7	Peder Eriksen, 9644 Hakkstabben
535	Må Elvegårdstind	4.4	1.3	.6	—	—	T	66	—	Carni	66	4	Edenhart Mortensen, 9640 Kvalfjord
539	Må Fiskermannen	4.8	1.5	.6	—	—	T	55	—	Mercur	—	6	Wilton Småvik, 9530 Kviby
540	Må Teisten	5.1	1.4	.5	—	—	T	67	—	Mercur	66	6	John R.Nilsen, 9510 Elvebakken
542	Må Geir	5.1	1.6	.5	—	—	T	53	62	Cresc	65	4	Bertrand Karlsen, 9530 Kviby
544	Må Grete 2	5.0	1.3	.8	—	—	T	56	—	Chrysl	66	3	Peder Karlsen, 9644 Hakkstabben
545	Må Strømfisk	7.5	2.6	1.3	—	—	T	67	—	Sabb	67	16	Trygve Daniloff, 9500 Alta
548	Må Pelikan	4.4	1.5	.6	—	—	T	64	—	Cresc	62	4	Aksel Ring, 9645 Altneset
549	Må Johnson	4.7	1.6	.6	—	—	T	65	—	Johns	67	5	Kristian Strand, 9532 Leirbotn
550	Må Vesle Ågot	5.0	1.7	.6	—	—	T	58	—	Cresc	62	4	Egil Thodesen, 9640 Kvalfjord
553	Må Evinrude	4.5	1.4	.6	—	—	P	66	—	Cresc	65	8	Sigurd Mortensen, 9635 Store Lerresfj.
555	Må Hesp	5.6	1.9	.9	—	—	T	65	—	Sabb	66	6	Peder E.Mortensen, 9640 Kvalfjord
557	Må Klakken	5.0	1.6	.6	—	—	T	61	—	Cresc	61	4	Jon Mortensen, 9640 Kvalfjord
558	Må Tysfjærding	5.0	1.6	.8	—	—	T	46	—	Archim	62	4	Sverre Pedersen, 9640 Kvalfjord
562	Må Fisketind	10.0	2.9	1.6	—	—	T	56	67	Marna	62	16	P.J.Nilsen, 9634 Lerresfjord
564	Må Oddvar	5.0	1.6	.8	—	—	T	66	—	Mercur	67	4	Trygve Masvik mfl, 9530 Kviby
569	Må Håkon Jun	4.7	1.7	.9	—	—	T	67	—	Cresc	67	4	Håkon Hågensen, 9640 Kvalfjord
570	Må Mekka	5.2	1.6	.6	—	—	T	63	—	Mercur	66	6	Odin Ring, 9645 Altneset
573	Må Mary	5.0	1.6	.6	—	—	T	50	—	Archim	65	4	Henrik Kristiansen, 9540 Talvik
575	Må Brith	5.0	1.7	.4	—	—	T	63	—	Evinr	65	5	Kristian Kristiansen, 9640 Kvalfjord
578	Må Løven	5.1	1.6	.8	—	—	T	67	—	Mercur	67	4	Kasberg Annfinnsen, 9510 Elvebakken
579	Må Leiken	5.3	1.6	.8	—	—	T	66	—	Jap	63	1	Håkon Eriksen, 9540 Talvik
583	Må Farmand	4.7	1.4	.6	—	—	T	68	—	Jap	60	3	Johannes Thomassen, 9634 Lerresfjord
584	Må Snøgg	5.6	1.6	.6	—	—	T	—	—	Johns	65	5	Johannes Hagen, 9532 Leirbotn
585	Må Delfinen	5.0	1.6	.6	—	—	T	67	—	Mercur	68	6	Nils Kristian Mikkelsen, 9640 Kvalfjord

F-B Berlevåg — tilsynsmann: Roald Rask, Skånsvikveien 1a, 9980 Berlevåg

1	Må Askeladden	4.4	1.4	.8	—	—	P	74	—	Mercur	75	20	Louis Hansen, 9980 Berlevåg
2	Mk Anna Karin	* 17.8	5.1	2.1	31	10	T	74	66	GM	66	242	Gunnar Lund, 9980 Berlevåg
3	Må To-To	4.1	1.4	.8	—	—	P	74	—	Evinr	74	15	Kåre Jensen, 9980 Berlevåg
5	M Svein Olav	* 8.2	2.9	1.2	5	1	P	73	—	Perkin	73	35	Roald Ananiassen, 9980 Berlevåg
6	Må Mea	* 8.8	2.9	1.1	6	4	T	75	—	Marna	70	42	Peder Mathisen, 9980 Berlevåg
7	Mkr Bjarne 2	8.3	3.0	1.4	—	—	T	61	—	Marna	61	16	Kjøll With, 9980 Berlevåg

Finmark

F-B Berlevåg

Farkostens nummer art og navn	Lengde	Bredd	Dybde	Tonn		Matr.	Bygge år	Omb. år	Maskin			Eierens (den korresponderende reders) navn og postadresse
				Br.	Nt.				Merke	Byggeår	H.K.	
10 Må Nobel	8.2	2.8	1.3	—	—	T	70	—	Sabb	70	16	Håkon Fagervik, 9980 Berlevåg
12 Må Stor-Egil	4.7	1.6	.6	—	—	P	77	—	Mercur	77	20	Frank Frantzen, 9980 Berlevåg
13 Må Ken	4.7	1.6	.6	—	—	P	70	—	Evinr	71	25	Georg Astrup, 9980 Berlevåg
14 Mkr Nesflud	* 13.1	3.8	1.7	15	4	T	63	—	Merc	71	145	Harald J. Pedersen, 9980 Berlevåg
15 Må Laks	4.7	1.6	.6	—	—	T	68	—	Johns	68	20	Olav Larsen, 9980 Berlevåg
17 Mkr Gjendem	* 24.0	6.0	2.6	67	26	T	52	65	Merc	75	360	Thorleif Hammer D.Y., 9980 Berlevåg
19 Må Ole-Jonny	4.7	1.6	.6	—	—	T	74	—	Evinr	74	15	Morten Larsen, 9980 Berlevåg
20 M Svanen 2	9.4	2.8	2.2	—	—	T	36	—	Marna	61	48	Tor Fredriksen, 9980 Berlevåg
21 Må Inger	4.7	1.4	.8	—	—	P	73	—	Evinr	—	20	Yngvar Hansen, 9980 Berlevåg
25 Mkr Bastian	8.2	2.8	1.3	—	—	T	65	—	Marna	65	16	Rolf Moldvik, 9980 Berlevåg
28 Mk Rølløy	16.5	5.1	2.3	34	10	T	31	—	Scania	73	205	Einar Aleksandersen, 9980 Berlevåg
29 Mkr Mot	* 13.5	4.1	1.7	18	5	T	72	—	GM	65	170	Arne K. Arntzen, 9980 Berlevåg
30 Må Solgull	4.7	1.6	.6	—	—	P	73	—	Suzuki	73	25	Per Bonnes, 9980 Berlevåg
33 Mkr Viggo 2	10.1	3.5	1.5	9	2	T	45	—	Union	53	20	Bjørn Arne Hansen, 9980 Berlevåg
34 M Tor	7.5	2.7	1.4	—	—	T	74	—	Sabb	74	18	Morten Larsen, 9980 Berlevåg
35 Mkr Greta	6.9	2.5	1.3	—	—	T	58	—	Marna	58	24	Rolf J. Hansen, 9980 Berlevåg
36 Må Tor	4.7	1.4	.6	—	—	P	75	—	Archim	75	14	Alfred Olsen, 9980 Berlevåg
37 Må Vi-To	4.4	1.4	.8	—	—	P	68	—	Mercur	70	20	Leif Jensen, 9980 Berlevåg
40 M Terje	* 8.1	3.2	1.0	5	1	T	62	—	Perkin	67	35	Ingvar Frantzen, 9980 Berlevåg
41 Må Steinar	6.9	2.5	1.1	—	—	T	65	—	Sabb	65	8	Harald Andersen, 9980 Kongsfjord
42 Mk Spurven	* 13.4	4.3	1.9	16	5	T	38	—	Scania	64	153	Bjørn Arne Hansen, 9980 Berlevåg
43 Mkr Herløv	12.8	4.3	2.1	18	6	T	47	—	Scania	59	100	Torbjørn Ananiassen, 9980 Berlevåg
44 Mkr Ternen	9.4	2.8	1.6	—	—	T	45	—	Union	35	15	Bonnevie Olausen mfl, 9980 Berlevåg
46 Må Fram	8.8	3.0	1.4	—	—	P	72	—	Ford	72	68	Håkon Kristensen mfl, 9980 Berlevåg
47 Mk Koral	11.3	4.2	2.0	14	5	T	47	—	Union	38	30	Kai Haugerud, 9980 Berlevåg
48 Må Tonny	6.9	2.5	1.1	—	—	T	65	—	Sabb	59	8	Reidar Andersen, 9980 Kongsfjord
49 Må Maiken	* 8.9	2.9	1.0	6	3	T	77	—	Sabb	77	30	Svein Johansen, 9980 Berlevåg
50 Mk Østervåg	* 16.2	4.7	2.2	25	7	T	48	—	Scania	75	230	Hilmar Richardsen, 9980 Berlevåg
51 M Terje	8.5	2.7	1.4	—	—	T	37	—	Lister	66	24	Walter Moxnes, 9980 Berlevåg
55 Må Stallo	5.2	1.6	.6	—	—	P	67	—	Evinr	68	15	Halfdan Jensen, 9980 Berlevåg
56 Mkr Stig Ivar	21.7	6.5	3.1	95	25	S	66	—	Alpha	76	500	Arne Hamner, 9980 Berlevåg
57 Mkr Toma	* 15.1	4.7	1.9	24	6	T	72	—	Volvo	69	210	Arne Frantzen, 9980 Berlevåg
59 Må Beate	5.3	1.9	.9	—	—	P	72	—	Chrysl	72	20	Bjørn Ivar Olsen, 9980 Berlevåg
60 M Egil	7.5	2.5	.9	—	—	P	72	—	Volvo	72	36	Ansgar Hågensen, 9980 Berlevåg
61 Mkr Jorunn	9.1	3.0	1.4	—	—	T	56	—	Heimd	56	11	Helge Sivertsen, 9980 Berlevåg
62 Må Truls	5.0	1.4	.8	—	—	T	45	—	Chrysl	67	10	Bjarne Henrik Johansen, 9980 Berlevåg
63 Mk Storegg	13.2	4.2	1.7	19	6	T	23	49	Scania	69	153	Arne Olsen mfl, 9980 Kongsfjord
64 Mk Metind	* 12.5	3.9	1.5	11	3	T	37	—	Volda	37	22	Torbjørn Fredriksen, 9980 Berlevåg
65 Ms Dueil	13.9	4.1	2.1	17	5	T	37	51	Normo	66	120	Einar A. Pettersen, 9980 Berlevåg
66 Mk Tordis	12.2	4.5	2.3	20	6	T	50	—	Scania	77	236	Sverre Astrup mfl, 9980 Berlevåg
67 Mkr Roy-Halvard	* 18.4	5.5	2.5	45	13	T	74	—	GM	74	242	Roald Evensen, 9980 Berlevåg
69 Mg Bakken	8.9	3.2	1.3	7	2	T	55	—	Merc	69	55	Leif Strømhaug, 9980 Berlevåg
71 Mhtf Liko	* 8.1	2.7	.9	5	1	P	75	—	Sabb	75	30	Kolbjørn Svendsen, 9980 Berlevåg
74 Må Strandrypa	4.1	1.6	.6	—	—	P	72	—	Johns	71	6	Sverre Olsen, 9980 Berlevåg
75 M Arnt-Egil	* 9.5	3.1	1.5	7	2	P	75	—	Marna	74	58	Trygve Ananiassen, 9980 Berlevåg
76 M Opal	7.8	2.5	.9	—	—	P	71	—	Sabb	71	22	Ole Loe, 9980 Berlevåg
78 Mk Penta	* 18.9	5.2	2.3	46	12	T	35	44	Heimd	49	100	Oddmar Hansen, 9980 Berlevåg
79 Må Juni	5.6	1.7	.8	—	—	T	52	—	Sabb	46	3	Olav Larsen mfl, 9980 Berlevåg
80 M Arås	8.5	3.0	1.4	—	—	T	60	—	Marna	60	24	Leif Ananiassen, 9980 Berlevåg
82 Må Måse-Kall	4.7	1.6	.6	—	—	T	69	—	Evinr	69	4	Inga Andersen, 9980 Berlevåg
84 Må Remy	5.0	1.9	.9	—	—	P	73	—	Johns	73	20	Rolf Bugge Brevik, 9980 Berlevåg
86 Mk Ellbøen	* 18.0	4.9	2.3	30	8	T	27	52	Volvo	71	210	Olaf Mikkelsen, 9980 Berlevåg
87 M Ula	* 9.5	3.1	1.5	7	2	P	76	—	Perkin	69	62	Jan Loe, 9980 Berlevåg
88 Mk Heimøy	* 17.4	4.9	2.2	24	7	T	51	—	Caterp	61	185	Einar Aleksandersen, 9980 Berlevåg
90 Mkr Kongsøy	* 15.2	4.6	2.0	22	7	T	71	—	Volvo	70	210	Jarle Olsen, 9980 Kongsfjord
91 M Marit	* 8.6	2.7	1.6	7	2	P	74	—	Merc	73	68	Rolf Myreng, 9980 Berlevåg
92 Må Juljus	4.7	1.6	.6	—	—	T	74	—	Chrysl	74	20	Gunnvald Hansen, 9980 Berlevåg
94 Må Sport	4.7	1.9	.9	—	—	P	75	—	Mercur	75	50	Tor Olsen, 9980 Kongsfjord
95 Mk Austhavet	15.2	4.7	2.1	24	7	T	47	—	Brunv	54	84	Tore Aleksandersen, 9980 Berlevåg
96 Mkr Havur	14.8	4.7	2.1	25	7	T	70	—	Scania	72	205	Aksel Astrup, 9980 Berlevåg
99 Må Bjørn	6.9	2.5	.9	—	—	T	57	—	Sabb	54	5	Pål Olsen, 9980 Berlevåg
101 Må Rolf	4.7	1.7	.9	—	—	P	76	—	Yamaha	76	20	Rolf Guttormsen, 9980 Berlevåg

F-B Berlevåg – F-BD Båtsfjord

Farkostens nummer art og navn	Lengde	Bredden	Dybde	Tonn		Matr. Bygge år	Omb. år	Maskin			Eierens (den korresponderende reders) navn og postadresse	
				Br.	Nt.			Merke	Byggeår	H.K.		
104 M Sàsà 2	* 8.9	2.9	1.1	6	3	T	77	—	Sabb	77	30	Åge Olsen, 9980 Berlevåg
111 Mkr Omega	7.3	2.9	1.3	—	—	T	59	—	Sabb	59	6	Odd B.Johannessen, 9980 Berlevåg
112 Må Meris	5.1	1.8	.7	—	—	T	65	—	Evinr	65	10	Halfdan Jensen, 9980 Berlevåg
113 Må Pelle	5.0	1.6	.8	—	—	T	56	—	Evinr	65	9	Isak Ole Saba, 9980 Berlevåg
114 Mk Jenny	11.1	4.1	1.7	15	6	T	37	—	Skand	63	80	Brynjulf Hansen, 9980 Berlevåg
118 M Freddy	8.8	2.8	1.3	—	—	P	72	—	Marna	72	42	Henry Larsen, 9980 Berlevåg
120 Mhtf Helene	* 8.4	2.8	1.2	6	3	T	74	—	Sabb	74	30	Odd Ingebrigtsen, 9980 Berlevåg
126 Må Laksen	6.3	2.0	.9	—	—	T	54	—	FM	54	8	Alfred Bergersen, 9960 Kongsfjord
132 Mkr Bodil	10.2	3.4	1.7	—	—	T	54	—	Heimd	27	20	Kjell Skog, 9980 Berlevåg
133 Mk Baran	12.6	4.6	1.8	19	6	T	39	—	Normo	61	80	Olaf Mikkelsen, 9980 Berlevåg
134 Mkr Hilde	8.2	2.8	1.3	—	—	T	67	—	Sabb	67	16	Bjarne Mathisen, 9980 Berlevåg
135 Må Laksen	5.2	1.7	.7	—	—	T	66	—	Evinr	66	6	Daniel Hansen, 9960 Kongsfjord
138 Må Mai	4.7	1.6	.8	—	—	P	64	—	Mercur	66	10	Gunvald Larsen, 9980 Berlevåg
139 Må Rex	5.2	1.8	.6	—	—	P	66	—	Mercur	65	20	Aksel Larsen, 9980 Berlevåg
144 Mkr Havleik	14.0	5.0	2.1	23	8	T	49	—	Calles	63	135	Simon Sabbassen, 9980 Berlevåg
145 Må Marit	5.0	1.6	.5	—	—	T	62	—	Evinr	65	5	Olav Persen, 9980 Berlevåg
146 Må Molvik	5.2	1.9	.8	—	—	T	67	—	Evinr	66	9	Henning Olsen, 9980 Berlevåg
147 Må Ekko	5.2	1.9	.9	—	—	T	65	—	Johns	66	5	Erling Olsen, 9980 Berlevåg
148 Må Arne	5.6	1.9	.8	—	—	T	63	—	Briggs	64	5	Bergendahl Olufsen, 9980 Berlevåg
151 Mht Berlevågfish 1	* 41.7	9.2	5.0	299	98	S	73	—	Wichm	73	1250	Finn.Og Lof.Havf.S.A/S, 8340 Stamsund
152 Mht Berlevågfish 2	* 35.2	8.0	4.2	290	98	S	65	—	Wichm	64	750	Finn.Og Lof.Havf.S.A/S, 8340 Stamsund

F-BD Båtsfjord — tilsynsmann: Odd Løkås, 9990 Båtsfjord

1 Mkr Nordholm	* 31.4	6.7	2.7	149	63	S	68	74	Wichm	68	450	Geir Holm, Torvveien 50, 9990 Båtsfjord
2 Mkr Gåsungen	14.7	5.2	2.2	25	8	T	63	—	Volvo	72	270	Arvid Hansen, 9990 Båtsfjord
5 Mkr Skrovnes	* 15.4	4.7	1.9	25	6	T	76	—	Volvo	76	270	A.Pedersen, Skrovnesvn.8, 9990 Båtsfjord
7 Må Randi	5.0	1.7	.8	—	—	P	72	—	Johns	72	20	Ingvald Bolle, 9990 Båtsfjord
8 Må Jan	4.7	2.2	.9	—	—	T	73	—	Mercur	73	7	Leif Sornes, 9990 Båtsfjord
9 Mk Arvid Junior	13.1	4.1	2.0	15	5	T	67	—	Brunv	63	28	Jan Mikkelsen, 9990 Båtsfjord
10 Må Gyro	3.8	1.7	.9	—	—	P	68	—	Cresc	68	25	Børre Esbensen, 9990 Båtsfjord
11 Må Linda	4.1	1.4	.8	—	—	P	71	—	Archim	69	12	Oskar Olsen, 9990 Båtsfjord
13 Må Mira	4.1	1.6	.8	—	—	T	66	—	Johns	68	4	Aksel G.Johanesen, 9959 Hamningberg
14 Mkr Per Roger	10.6	3.5	1.8	—	—	T	78	—	Ford	78	130	Petter Ingebrigtsen, 9990 Båtsfjord
15 Mk Else	12.3	4.3	1.7	18	5	T	44	—	Brunv	53	42	Åge Buschmann, 9990 Båtsfjord
16 Mkr Sisel	6.6	2.4	.9	—	—	T	60	75	Sabb	58	5	Karl Sivertsen, 9990 Båtsfjord
17 Mht Persfjord	* 46.5	9.0	5.2	299	91	S	71	—	MAK	70	1500	Båtsfj.Havfiskeelsk.A/S, 9990 Båtsfjord
18 Må Bamse	5.6	1.9	.9	—	—	T	69	—	Sabb	69	16	Lauritz Albertsen, 9990 Båtsfjord
19 Mkr Stentor	* 23.3	5.4	2.6	50	17	T	53	63	Normo	60	280	Wilfred Andreassen mfl, 9990 Båtsfjord
20 Mkr Magne Hugo	7.9	2.7	1.4	5	1	T	62	—	Ford	77	72	Rolf Johansen, 9990 Båtsfjord
21 Må Hanne	4.5	1.8	.8	—	—	P	71	—	Archim	74	14	Harald Kristiansen, 9990 Båtsfjord
22 Mkr Åge Willy	8.8	2.9	1.5	5	2	T	53	—	Perkin	72	35	Svein Jensen, 9990 Båtsfjord
23 Må Angler	4.4	1.6	.6	—	—	P	68	—	Johns	70	9	Alf Simonsen, 9990 Båtsfjord
24 Mkr Geir-Børre	* 19.1	5.5	2.3	44	13	T	66	—	GM	77	370	Roe Knutsen mfl, 9990 Båtsfjord
25 Må Vanja	4.9	1.8	.8	—	—	P	73	—	Johns	72	20	H.Kristiansen, Havnegt.4, 9990 Båtsfjord
27 Må Torbjørn	5.6	2.0	.7	—	—	T	71	—	Evinr	75	25	Arne Solbjørn Svendsen, 9961 Syltefjord
28 Mkr Havskåren Senio	14.6	4.7	1.5	23	7	T	67	—	Calles	67	135	R mfl, 9961 Syltefjord
29 Mkr Heidi	* 8.1	2.7	.9	5	1	P	74	—	Sabb	74	22	Sverre Kristoffersen, 9990 Båtsfjord
30 Må Anne-Lise	4.4	1.7	1.1	—	—	P	71	—	Cresc	71	7	Walter Edvartsen, 9990 Båtsfjord
31 Må Lomen	4.7	1.9	.9	—	—	P	74	—	Johns	74	20	Kåre Pedersen, 9990 Båtsfjord
32 Må Svanen	5.0	1.9	.9	—	—	P	76	—	Mercur	76	20	Henrik Nielsen, 9961 Syltefjord
34 Må Bra-Kar	4.9	1.4	.8	—	—	P	74	—	Yamaha	74	25	Bjarne Vevik, 9990 Båtsfjord
37 Mk Doggeren	11.2	4.3	1.8	15	4	T	35	—	Ford	76	150	Steinor Hansen, 9990 Båtsfjord
38 Må Vi To	6.0	1.9	.8	—	—	P	72	—	Yamaha	73	25	Allert Sørensen, 9990 Båtsfjord
40 Må Børre	5.2	1.9	.6	—	—	P	72	—	Yamaha	72	15	Kristian Eliassen, Boks 113, 9990 Båtsfjord
42 Mkr Seira	18.4	4.8	2.2	37	10	T	42	—	Wichm	65	225	Arnulf Grefstad, 9990 Båtsfjord
43 Mkr Flæsa	10.7	3.7	1.7	10	3	T	41	—	Bukh	69	64	Kåre Sletten, 9990 Båtsfjord
44 Må Pål	5.0	1.9	.6	—	—	P	77	—	Johns	78	20	I.Forbergskog, Boks 318, 9991 Båtsfjord
45 Mkr Randtind	11.7	3.7	1.4	11	3	T	49	—	Ford	73	100	Per Mikalsen, 9990 Båtsfjord
47 Mkr Jane Marie	10.4	3.6	1.7	9	3	T	39	—	Finnøy	39	22	Ragnar Tiber, 9990 Båtsfjord
49 Mkr Dukat	9.3	3.2	1.4	6	2	T	61	—	Marna	71	42	Harry Hurthi, 9990 Båtsfjord

Finnmark

F-BD Båtsfjord

Farkostens nummer art og navn	Lengde	Bredde	Dybde	Torn		Matr.	Bygge år	Omb. år	Maskin			Eierens (den korresponderende reders) navn og postadresse
				Br.	Nt.				Merke	Byggeår	H.K.	
50 Mkr Solheim	12.8	4.0	2.0	19	5	T	47	—	Scania	71	156	Willy Alvestad, 9990 Båtsfjord
51 Mkr Gjesværingen	* 20.2	5.6	2.2	49	14	T	68	—	Calles	68	180	Inge Stenhaus, 9990 Båtsfjord
52 Mht Røeggen	* 47.2	8.4	3.2	298	91	S	65	—	MWM	64	1200	Båtsfj. Industrifiske A/S, 9990 Båtsfjord
53 Må Neptun	4.4	1.6	.6	—	—	T	66	—	Chrysl	72	20	Jan G. Johansen, Nessev. 1, 9990 Båtsfjord
54 Mkr Vestglans	* 20.6	5.4	2.6	50	13	T	65	—	Caterp	64	325	Olav Mikkelsen mfl, 9990 Båtsfjord
55 Må Rapp	4.7	1.7	.8	—	—	P	73	—	Yamaha	73	9	Albert Harijo, 9961 Syltefjord
56 Mk Brenningen	11.3	3.8	1.9	12	3	T	39	59	Brunv	63	28	Ivar Pedersen, 9990 Båtsfjord
58 Mkr Junior	8.2	2.7	1.3	5	1	T	50	—	Marna	73	42	Rolf Pedersen mfl, 9990 Båtsfjord
59 Mkr Marianne	13.3	4.1	1.6	16	5	T	55	—	Brunv	59	42	Arild Pedersen mfl, 9990 Båtsfjord
61 Mkr Dønning	10.3	3.5	1.6	—	—	T	47	—	Rapp	—	24	Reidar Nilsen, 9990 Båtsfjord
62 Må Geir	4.7	1.7	.8	—	—	P	72	—	Mercur	72	20	Otto Ottesen, 9990 Båtsfjord
63 Mht Båtsfjord	* 46.5	9.4	5.0	293	108	S	76	—	MAK	76	1500	Båtsfj. Havfisksel., Boks152, 9991 Båtsfjord
64 Mkr Eli	7.2	2.6	1.1	—	—	T	61	—	Sabb	58	5	Einar Berg, 9990 Båtsfjord
65 Mkr Håkon-Sigurdson	10.3	3.5	1.5	11	3	T	46	—	Union	53	20	Ole Olsen, 9990 Båtsfjord
66 Mk Svegrunn	13.6	4.0	1.8	19	6	T	60	—	Brunv	62	42	S.L.Svendsen, Fiskev.V.37a, 9990 Båtsfjord
67 Mkr Liljen	11.8	3.9	1.9	11	3	T	34	—	Brunv	48	28	Thorleif Svendsen, 9990 Båtsfjord
68 Mkr Mai-Britt	* 13.8	4.3	2.1	22	6	T	66	—	Scania	73	204	B.Albertsen, Havnegt.49, 9990 Båtsfjord
70 Mkr Heimen	8.2	2.8	1.6	—	—	T	65	—	Union	48	10	Odd Evanger, 9990 Båtsfjord
71 Må May-Liss	5.0	1.7	.8	—	—	P	71	—	Johns	74	20	Lauritz Albertsen, 9990 Båtsfjord
72 Mkr Heidi	7.8	3.1	1.4	—	—	T	75	—	Sabb	75	30	Arvid Evensen, 9990 Båtsfjord
73 Mkr Nordbruna	11.6	3.7	1.8	13	4	T	50	—	Brunv	39	24	Harald Pettersen, 9990 Båtsfjord
74 Må Laksen	6.0	1.9	.9	—	—	T	67	—	BMC	69	31	Henry Johnsen, 9990 Båtsfjord
76 Mkr Ann-Hilde	* 9.7	3.4	1.9	12	3	P	75	—	MWM	75	102	Jarl Bolle, 9990 Båtsfjord
77 Må Aud	4.4	1.4	.8	—	—	P	72	—	Suzuki	73	9	Rangvald Olsen, 9961 Syltefjord
78 Mk Bjørn Arne	7.9	2.7	1.4	4	1	T	61	—	Perkin	69	35	Gunnar Jensen, 9990 Båtsfjord
81 Mkr Nyfæring	7.8	2.5	.9	—	—	P	68	—	Sabb	67	16	Emil Larsen, 9990 Båtsfjord
82 Mkr Jill-Hege	* 17.3	4.8	2.1	28	10	T	62	70	GM	72	242	I.Pedersen, Fjordvn.16, 9990 Båtsfjord
83 Ms Arne	11.5	3.7	1.5	10	3	T	35	53	Nogva	65	51	Ingvald Øyen, 9990 Båtsfjord
84 Mkr Arvid Junior	* 9.4	3.2	1.2	8	2	T	75	—	Ford	74	68	Bjarne Vevik, 9990 Båtsfjord
85 Mkr Stæren	7.8	3.1	1.3	—	—	T	77	—	MWM	77	51	Arne Wilsgård, 9990 Båtsfjord
86 Må Ro	4.7	1.6	.9	—	—	T	70	—	Chrysl	75	20	Just Johansen, 9990 Båtsfjord
87 Må Glimt	6.0	1.7	.9	—	—	T	54	—	Sabb	54	3	Henrik Johansen, 9990 Båtsfjord
89 Må Leif	5.0	1.7	.8	—	—	P	72	—	Johns	72	9	Petter Larsen, 9961 Syltefjord
90 Mkr Straumbuen	10.3	3.5	1.4	9	2	T	36	59	Nogva	64	25	Eilif Dervola, 9990 Båtsfjord
93 Mk Laugen	13.1	4.1	1.8	14	4	T	17	59	Union	39	30	Arnold Svendsen, 9990 Båtsfjord
94 Må Fisken	6.0	1.9	.9	—	—	T	67	—	Mercur	75	4	Tor Magnar Jacobsen, 9961 Syltefjord
96 Mkr Søløbanken	* 18.9	5.5	2.6	45	13	T	57	—	Caterp	68	325	Helmer Ottesen mfl, 9990 Båtsfjord
98 Må Bølgan	6.9	2.4	.8	—	—	T	61	—	Sabb	60	8	Kr.Hansen, Festningsvn.6, 9990 Båtsfjord
99 Mht Makkaur	* 46.7	9.0	5.1	299	91	S	71	—	Wichm	71	1500	Båtsfjord Industrif. A/S, 9991 Båtsfjord
100 Mkr Boa	* 9.9	3.3	1.3	8	2	T	75	—	MWM	74	51	O.Olsen, Syltefj.Vn.22, 9990 Båtsfjord
102 Må Rita	5.2	1.6	.9	—	—	T	70	—	Mercur	72	20	J.J.Jørgensen, Fjordvegen 8, 9990 Båtsfjord
103 Ms Smart	11.7	3.8	1.9	12	3	T	39	—	Scania	74	128	Olav Jakobsen, Fagervikv.6, 9990 Båtsfjord
104 Må Tor	6.6	2.4	.8	—	—	T	54	—	Sabb	54	4	Rolf Slettås, 9990 Båtsfjord
105 Mkr Tone-Marit	* 10.6	3.4	1.4	10	3	T	76	—	MWM	76	102	Bjørn Hansen, Boks 162, 9991 Båtsfjord
107 Mk Plankton	* 10.0	3.0	1.1	8	3	P	73	—	BMC	73	85	Leonhard Jensen, Fagervikv., 9990 Båtsfjord
108 Må Pilen	4.4	1.4	.8	—	—	P	73	—	Mercur	73	7	Jens Eriksen, 9990 Båtsfjord
110 Må Beate	5.0	1.3	.7	—	—	T	61	—	Cresc	73	5	Helge Hansen, 9961 Syltefjord
111 Må Anja	5.0	1.7	.8	—	—	P	73	—	Johns	71	20	Harald Pettersen, 9990 Båtsfjord
112 Må Karoline	5.0	1.7	.6	—	—	P	73	—	Johns	73	20	Reidar Jensen, 9990 Båtsfjord
113 Må Laila	4.7	1.4	.8	—	—	P	73	—	Suzuki	73	9	Alf Antonsen, 9990 Båtsfjord
114 Må Cesille	5.2	1.6	.8	—	—	T	77	—	Mercur	77	10	A.Bjørnenak, Lensm.Gt.3, 9990 Båtsfjord
115 Må Strømmen	4.7	1.4	.8	—	—	P	73	—	Johns	73	9	Sigvald Wilsgård, 9990 Båtsfjord
116 Mk Erfugl	9.7	3.6	1.6	11	3	T	46	—	Brunv	64	28	Gudmund Hansen, 9990 Båtsfjord
118 Mk Stein-Roar	* 12.7	4.1	1.9	14	4	T	12	40	Union	47	50	Hjelmy Hansen mfl, 9990 Båtsfjord
119 Må Sandfjordingen	5.0	1.7	.9	—	—	P	74	—	Mercur	70	20	Road N.Pedersen, 9961 Syltefjord
120 Mkr Sandfjordnes	* 9.5	3.1	1.5	7	2	T	77	—	MWM	76	68	A.Svendsen, Klausj.Nr.16, 9990 Båtsfjord
122 Mkr Nor	9.4	3.1	1.3	—	—	T	—	52	Perkin	59	68	Neil Lupton, 9990 Båtsfjord
123 Mkr Askeladden	* 9.4	3.2	1.1	7	2	T	49	—	Rapp	45	17	Fred Olsen, 9961 Syltefjord
124 Mkr Glimt	* 10.3	3.6	1.5	9	2	T	66	—	Volvo	66	53	Kato Solhaug, Lanesvn.6, 9990 Båtsfjord
126 Mkr Havbryn	11.8	3.8	1.5	14	4	T	47	—	Merc	75	160	Arne Nilsen mfl, 9990 Båtsfjord
127 Må Johan Olsa	7.2	2.5	1.6	—	—	P	73	—	Marna	65	24	Arthur Olsen, 9990 Båtsfjord

F-BD Båtsfjord -- F-G Gamvik

Farkostens nummer art og navn	Lengde	Bredde	Dybde	Tonn		Matr.	Bygge år	Omb. år	Maskin			Eierens (den korresponderende reders) navn og postadresse
				Br.	Nt.				Merke	Byggeår	H.K.	
141 Mkr Spurven	8.9	3.3	1.4	—	—	T	54	—	Sabb	54	6	Reidar Rasmussen mfl, 9990 Båtsfjord
161 Ms Brusen	10.4	3.5	1.5	10	2	T	41	—	Volda	41	22	Rub Eriksen, 9990 Båtsfjord
167 Mkr Havskåren	12.1	3.9	1.9	15	4	T	61	—	Volvo	73	150	Arne Eriksen, Fiskeværsvn., 9990 Båtsfjord
171 Må Bob	4.4	1.4	.8	—	—	T	71	—	Johns	71	20	Alf Gunnar Robertsen, 9990 Båtsfjord
181 Må Margit	4.4	1.4	.8	—	—	T	68	—	Suzuki	73	9	Eddis Libakken, 9990 Båtsfjord
182 Må Rubin	6.8	2.4	1.3	4	2	P	77	—	Ford	77	68	Arvid Olsen, Boks 49, 9961 Syltefjord
189 Må Sisel	4.7	1.4	.8	—	—	P	72	—	Mercur	72	7	Edvin Hansen, 9961 Syltefjord
190 Mkr Nord	7.3	2.7	1.4	5	1	T	59	—	Marna	64	16	Otto Ottesen, 9990 Båtsfjord
191 Mkr Lairø	8.5	2.8	1.3	—	—	P	74	—	Sabb	74	30	Henry Solvang, Tinavn.7, 9990 Båtsfjord
193 Mkr Brødrene	7.8	2.5	.9	—	—	T	31	59	Sabb	59	6	Rudolf Hansen, 9961 Syltefjord
196 Må Lasse	5.6	2.2	.9	—	—	T	58	—	Marna	58	27	T.Eriksen, Fiskeværsvn.5, 9990 Båtsfjord
197 Må Jostein Kjetil	5.0	1.6	.8	—	—	P	75	—	Johns	75	20	S.Løkås, Nordskogvn.28, 9990 Båtsfjord
198 Må Lena	4.4	1.8	.8	—	—	P	76	—	Johns	76	9	O.M.Sørensen, Fagervikvn.12, 9990 Båtsfjord
199 Mkr Stein-Tormod	9.5	3.3	1.2	7	3	P	73	—	Ford	73	68	Charles Johnsen, Lanesvn.4, 9990 Båtsfjord

F-G Gamvik — tilsynsmann: Charles Steinvåg, 9975 Gamvik

1 Mk Hugin	11.8	3.6	1.3	9	2	T	36	58	Heimd	57	20	Erling Arnesen, 9970 Mehamn
2 Må Sopen	5.2	1.7	.8	—	—	T	69	—	Cresc	66	8	Ferdinand Vassvik, 9975 Gamvik
3 Må Inge	4.4	1.3	.5	—	—	T	60	—	Johns	69	4	Ingvald Nilsen, 9967 Nervei
4 Må Laks	5.0	1.9	.8	—	—	P	76	—	Mercur	76	10	Karl J.Johansen, 9970 Mehamn
5 Må Sei	4.4	1.7	.8	—	—	P	76	—	Mercur	76	7	Karl J.Johansen, 9970 Mehamn
6 Mkr Veslebror	7.3	2.7	1.0	—	—	T	55	—	Sabb	56	5	K.M1kalsen, 9965 Sandholmen
7 Mg Alf-Sigmund	11.2	4.0	1.8	18	6	A	77	—	Cumm	77	175	Håkon Hansen, 9970 Mehamn
8 Må Lakses	4.4	1.7	.5	—	—	P	69	—	Johns	71	20	Ragnvald Karlsen, 9968 Laggo
9 Må Dag-Are	10.2	4.1	1.2	13	4	S	76	—	Cumm	75	175	Harald Ø.Pettersen, 9970 Mehamn
10 Må Janne	6.0	1.6	.9	—	—	T	69	—	Evinr	69	40	Arnt Refsvik, 9970 Mehamn
11 Må Line	5.6	1.6	.6	—	—	T	43	—	Yamaha	74	5	Charles Jensen, 9968 Laggo
12 Mkr Steinbukken	9.7	3.1	1.0	7	2	T	65	—	Marna	65	36	Johan Strand, 9970 Mehamn
14 Må Sternten	4.7	1.3	.9	—	—	T	50	—	Seagul	64	4	H.Mortensen, 9966 Langfjordnes
15 Mk Krepsen	11.6	3.7	1.7	10	3	T	33	—	Ford	74	90	Osvald Hansen, 9966 Langfjordnes
16 Mkr Vikagutt	9.4	3.1	1.1	7	2	T	75	—	MWM	75	68	Reidar Ingebrigtsen, 9964 Skjånes
17 Mkr Gunn	7.8	2.8	1.4	—	—	T	64	—	Perkin	67	35	Arnfinn Johnsen, 9964 Skjånes
18 Må Dona	5.6	2.0	.9	—	—	P	75	—	Yamaha	—	15	Magnus Normann Karlsen, 9970 Mehamn
19 Må Dagny	7.2	2.4	1.3	—	—	T	62	—	FM	65	12	Charles Adriansen, 9975 Gamvik
20 Mkr Frigg	6.6	2.4	1.3	—	—	T	—	—	Sabb	54	5	Karl Olsen, 9970 Mehamn
21 Mkr Sjøtun	6.8	2.5	1.4	—	—	T	56	65	Sabb	65	16	Sverre Hanssen, 9966 Langfjordnes
22 Må Heidi	4.5	1.6	.6	—	—	P	68	—	Johns	69	6	Erik Eriksen, 9967 Nervei
23 Må Blinken	5.0	1.6	.7	—	—	P	77	—	Evinr	77	6	Sigurd Fermann, 9970 Mehamn
24 Må Trude	6.0	2.2	.9	—	—	T	53	—	Sleipn	58	5	Oddvar Jakobsen, 9970 Mehamn
25 Mkr Børnes	10.7	3.5	1.8	12	3	T	47	—	Volda	47	22	Lindvald Johansen, 9970 Mehamn
26 M Drott	10.0	2.9	1.1	—	—	T	57	—	Ford	74	68	Charles Jensen, 9968 Laggo
27 Må Bror	4.7	1.6	.6	—	—	T	62	—	Archim	66	4	Victor Olsen, 9966 Langfjordnes
28 Mg Kobbvåg 3	8.2	2.8	1.3	—	—	S	71	—	Lister	71	44	Helge Lockert Jensen, 9970 Mehamn
29 Må Bjørn	5.3	1.3	.6	—	—	T	65	—	Cresc	65	8	Bjarne Kristoffersen, 9975 Gamvik
30 Mkr Stiltind	9.4	3.0	1.3	9	2	P	76	—	Sabb	76	68	Ole Johan Rasmussen, 9975 Gamvik
31 Må Berit	5.0	1.6	.6	—	—	T	62	—	Evinr	64	3	Wilhelm Nilsen, 9967 Nervei
32 Mkr Svanen	12.2	3.8	1.7	13	4	T	42	—	Wichm	38	32	Einar Nordstrand, 9964 Skjånes
33 Mkr Snorre	8.2	3.0	1.6	—	—	T	71	—	Sabb	71	20	Edvart Mikalsen, 9965 Sandholmen
34 Mk Seivikbuen	13.1	4.3	1.8	16	4	T	26	—	Brunv	53	28	Olaf Pettersen mfl, 9967 Nervei
35 Må Sputnik	5.7	2.0	.6	—	—	T	70	—	Johns	70	20	Peder Vilendius, 9964 Skjånes
36 Mk Ny Gevinst	15.0	4.6	2.0	25	7	T	29	—	Normo	61	140	Edmund Johnsen, 9970 Mehamn
38 Mkr Ann	8.5	2.8	1.3	—	—	T	62	—	Ford	69	36	Einar Kilbotn mfl, 9965 Sandholmen
39 Må Jann-Gunnar	7.2	2.5	1.3	—	—	T	69	—	Sabb	53	6	Fritz Sivertsen, 9963 Tyfjord i Tana
40 Må Lauritz	7.2	2.5	.9	—	—	T	60	—	Merc	60	50	Svein O.Lillevik, 9970 Mehamn
41 Må Ingmar	4.1	1.6	.5	—	—	P	73	—	Mercur	71	20	Kurt Ivan Nilsen, 9975 Gamvik
42 Mkr Våboen	10.5	3.5	1.5	11	3	T	77	—	Ford	77	100	Leidulf Ø.Pettersen, 9975 Gamvik
44 Mkr Torsboen	9.4	3.0	1.3	9	2	P	76	—	Ford	75	68	Arnulf Ludvigsen, 9975 Gamvik
45 Må Hege	5.3	1.8	.6	—	—	P	77	—	Evinr	76	25	Henning Aronsen, 9975 Mehamn
46 Må Hammes	4.7	1.6	.6	—	—	T	68	—	Evinr	69	9	Trygve Mathisen, 9970 Mehamn
47 Må Inger	4.1	1.6	.6	—	—	T	68	—	Mercur	69	35	Einar Nilsen, 9967 Nervei

Farkostens nummer art og navn	Lengde	Bredde	Dybde	Tonn		Matr.	Bygge år	Omb. år	Maskin			Eierens (den korresponderende reders) navn og postadresse
				Br.	Nt.				Merke	Byggear	H.K.	
48 Må Spurven	5.3	1.7	1.0	—	—	T	69	—	Evinr	69	10	Knut Mikalsen, Hopseidet, 9965 Sandholmen
49 Må Brage	5.3	1.7	.6	—	—	T	54	—	Sleipn	54	4	Trygve Mortensen, 9975 Gamvik
50 Må Orkan	6.6	2.2	1.3	—	—	T	54	—	Marna	58	16	Marinius Johansen, Boks 125, 9970 Mehamn
51 Må Fram	4.2	1.4	.8	—	—	T	58	—	Evinr	72	6	Brynjulf Jægervand, 9968 Laggo
52 Må Gunn-Berit	3.8	1.3	.6	—	—	T	66	—	Gale	—	5	Andreas Olsen, 9966 Langfjordnes
53 Må Vårlys	6.9	2.5	1.3	—	—	T	67	—	Sabb	67	16	Hador Halvorsen, 9975 Gamvik
54 Må Fugelnes	7.2	2.7	1.3	—	—	T	67	—	Sabb	67	8	Oskar Jensen, 9975 Gamvik
57 Må Sjøhest	4.7	1.3	.6	—	—	T	66	—	Sea H	70	4	Lockert Bomstad, Box 68, 9970 Mehamn
58 Må Askeladd	4.7	1.4	.6	—	—	P	71	—	Chrysl	70	35	Sigurd Pedersen mfl, Box 181, 9970 Mehamn
59 M Affen	8.0	2.7	1.4	—	—	P	67	—	Perkin	67	35	Alfred Kristiansen, 9965 Sandholmen
60 Mkr Liljen	8.2	2.8	1.6	—	—	T	68	—	Perkin	68	35	Wilhelm Nilsen mfl, 9967 Nervei
61 Må Turid	5.0	1.9	.9	—	—	P	72	—	Johns	72	9	Jentoft Johansen, 9970 Mehamn
63 Må Laksen	4.5	1.5	.6	—	—	P	69	—	Johns	69	9	Rasmus Hansen, 9966 Langfjordnes
64 Må Terje	6.0	2.0	.8	—	—	T	60	—	Sleipn	60	5	Håkon Ramberg, 9975 Gamvik
65 Må Frode	4.7	1.3	.9	—	—	T	68	—	Yamaha	70	15	Kristian Kristiansen, 9965 Sandholmen
66 Må Tove	5.2	1.6	.6	—	—	T	67	—	Evinr	68	18	Harder Ånetsen, 9970 Mehamn
67 Må Trond	5.4	1.9	.8	—	—	P	72	—	Evinr	75	50	Hermann Hansen, 9970 Mehamn
68 Må Blinken	4.7	1.5	.6	—	—	T	70	—	Evinr	67	18	Idar Sørensen, Box 225, 9970 Mehamn
69 Mkr Geir Arne	* 10.6	3.9	1.5	14	4	P	76	—	Sabb	76	100	Laurits Johansen, 9975 Gamvik
70 Mkr Reflex	* 20.3	5.2	2.4	49	13	S	55	—	Caterp	63	290	Karsten Molvik, 9970 Mehamn
71 Må Magne	4.7	1.9	.8	—	—	P	76	—	Mercur	76	40	Svein-Olaf Jegervand, 9966 Langfjordnes
72 Må Enid	5.0	1.4	.6	—	—	T	56	—	Evinr	60	5	Åge Mortensen, 9966 Langfjordnes
73 Må Sjøblomsten	4.4	1.6	.6	—	—	T	58	—	Evinr	66	3	Odin Olsen, 9965 Sandholmen
74 Må Gunn Marit	4.4	1.7	.5	—	—	T	70	—	Archim	72	4	Elsa Jenssen, 9968 Laggo
75 Må Kari	4.4	1.3	.4	—	—	T	65	—	Evinr	66	3	Wilhelm Pettersen, 9966 Langfjordnes
76 Må Bengt-Alex	5.0	2.0	.5	—	—	T	75	—	Mercur	75	20	Magnar Steinvåg, 9975 Gamvik
77 Må Fiskaren	5.0	1.3	.6	—	—	T	64	—	Archim	64	6	Nikolai Karlsen, 9968 Laggo
79 Må Rune	5.2	1.9	.9	—	—	P	75	—	Johns	75	20	Roald Pettersen, 9966 Langfjordnes
80 Må Lerken	4.7	1.6	.6	—	—	T	67	—	Archim	67	12	Nils Grip, 9967 Nervei
81 Må Anne Guri	4.9	1.3	.9	—	—	T	74	—	Johns	70	8	Andreas Johannessen, 9970 Mehamn
82 Må Morten	4.1	1.6	.6	—	—	P	69	—	Mercur	68	65	Karsten R. Hansen, 9966 Langfjordnes
83 Må Ståle	* 8.6	1.7	1.6	7	2	T	20	—	Suzuki	76	14	Rudolf Ramberg, 9970 Mehamn
84 Mkr Seibuen	* 15.5	4.7	1.9	25	6	T	74	—	Volvo	74	210	Villy Nilsen mfl, 9966 Langfjordnes
85 Må Star	4.4	1.9	.8	—	—	P	73	—	Chrysl	73	9	Jørgen Jørgensen, 9964 Skjånes
87 Mg Kávnes	* 12.2	4.1	1.7	15	4	S	76	—	Volvo	76	155	Arne Eilertsen mfl, 9975 Gamvik
88 Mkr Snetind	9.0	3.0	.9	7	2	P	75	—	Ford	75	68	Trygve Kristiansen, 9964 Skjånes
89 Mg Tinganess	* 8.6	2.7	1.6	.7	2	P	74	—	Perkin	71	95	Kjell Johansen, 9965 Sandholmen
90 Mkr Isbjørn	* 10.6	3.9	1.5	14	4	P	76	—	Ford	—	100	Jarl Johansen mfl, 9975 Gamvik
92 Mht Nordkyntrål	* 41.0	9.0	6.2	295	102	S	74	—	Wichm	74	1500	Nordkyntrål A/S, 9970 Mehamn
93 Mkr Rosvik	8.8	2.8	1.5	—	—	P	72	—	Perkin	73	62	Ivar Nilsen, 9970 Mehamn
94 Mkr Senjabanken	25.5	5.7	2.6	84	28	T	46	68	Brunv	57	220	Sverre Paulsen, Boks 199, 9970 Mehamn
95 Må Svendsvik	5.0	1.3	.9	—	—	T	64	—	Mercur	74	7	Einar Håkon Fredriksen, 9970 Mehamn
96 Må Blinken	5.6	1.6	.9	—	—	T	62	—	Johns	71	20	Olger Jensen, Boks 29, 9970 Mehamn
97 Må Snorre	5.0	1.6	.9	—	—	T	72	—	Evinr	67	18	Tor Olsen, Boks 143, 9970 Mehamn
99 Må Selungen	5.2	1.9	.5	—	—	T	74	—	Suzuki	74	9	Alfred L. Mikalsen, 9965 Sandholmen
100 Mkr Snetind	10.0	3.5	1.7	—	—	T	—	—	Rapp	—	22	Øivind Mikalsen, 9965 Sandholmen
101 M Geir	6.9	2.5	1.3	—	—	T	53	—	FM	52	7	Hjalmar Karlsen, 9970 Mehamn
102 Må Tass	4.1	1.7	.5	—	—	P	71	—	Johns	71	20	Karl Leinan, 9970 Mehamn
103 Mg Manta	* 8.6	2.7	1.6	7	2	P	74	—	MWM	74	68	Leif Jensen, 9964 Skjånes
104 Mht Mehamntrål	* 41.0	9.0	6.2	299	101	S	73	—	Wichm	72	1320	Mehamn Havfiskeselskap A/S, 9970 Mehamn
105 Må Teisten	5.0	1.3	.8	—	—	T	60	—	Evinr	70	4	Andreas Andersen, 9970 Mehamn
106 Må Eva	4.9	1.3	.5	—	—	T	76	—	Evinr	76	20	Einar Olausen, 9970 Mehamn
107 Må Sivert	4.1	1.4	.6	—	—	P	73	—	Johns	73	20	Kristian Sivertsen, 9968 Laggo
109 Mkr Vårsol	10.2	3.5	1.5	9	3	T	47	—	Rapp	56	22	Sigfred Hansen mfl, 9970 Mehamn
110 Må Stig Heidi	5.6	1.6	.9	—	—	T	70	—	Honda	74	7	Karstein Berthussen, 9970 Mehamn
111 Må Barodd	6.3	2.4	1.4	—	—	T	60	—	Sabb	60	8	Trond Rask, 9975 Gamvik
112 Mkr Carol	6.5	2.5	1.2	—	—	T	51	—	Sabb	51	5	Sigurd Pedersen, 9970 Mehamn
114 Må Rigmor	4.7	1.6	.6	—	—	T	67	—	Johns	67	33	Nils Olsen, 9966 Langfjordnes
116 Mkr Jonny	6.9	2.5	1.1	—	—	T	66	—	Sabb	66	5	Kristian Kristiansen, 9965 Sandholmen
119 Mkr Are-K	* 9.4	3.0	.9	7	2	P	74	—	Ford	74	68	Ingvald Kristoffersen, 9970 Mehamn
120 Må Gudrun	4.7	1.3	.6	—	—	T	67	—	Mercur	69	20	Olaf Nilsen, 9967 Nervei
121 Må Roif	5.5	2.5	.8	—	—	T	66	—	Mercur	66	10	Erling Langås, 9970 Mehamn

F-G Gamvik

Farkostens		Lengde	Bredde	Dybde	Tonn		Matr.	Bygge	Omb.	Maskin			Eierens (den korresponderende reders) navn og postadresse
nummer	art og navn				Br.	Nt.				år	år	Märke	
122	Mk Havskåren	12.5	4.5	1.8	19	5	T	39	57	Normo	60	80	Magnar Steinvåg, 9975 Gamvik
123	Mkr Ulven	7.8	2.8	1.1	—	—	T	63	—	Sabb	58	6	Willy Kristiansen, 9965 Sandholmen
124	Må Håpet	4.7	1.6	.8	—	—	T	69	—	Johns	72	9	Elis Pedersen, Boks 102, 9970 Mehamn
125	Må Flipper	5.2	1.9	.6	—	—	T	74	—	Mercur	73	10	Bjørn Yngvar Bergli, 9975 Gamvik
130	Mkr Anita	8.2	2.8	1.1	5	2	P	73	—	Sabb	74	30	Arnulf Pettersen, 9967 Nervei
132	Må	5.0	1.3	.9	—	—	T	65	—	Evinr	68	4	Anders Hansen, Boks 182, 9970 Mehamn
133	Må Moonlight	4.7	1.8	.8	—	—	P	—	—	Bilm	69	42	Olaf Nilsen, 9967 Nervei
135	Mk Sivert Senior	10.5	3.6	1.3	12	3	A	75	—	Volvo	75	110	Fritz Sivertsen, 9963 Tyfjord i Tana
136	Må Rune	5.3	2.0	.6	—	—	P	74	—	Johns	74	20	Kristian Nygård, 9975 Mehamn
137	Må Lykken	4.1	1.1	.6	—	—	P	70	—	Evinr	65	9	Willy Enok Pettersen, 9966 Langfjordnes
139	Må Åse	5.3	1.6	.8	—	—	T	75	—	Tohats	77	25	Laurits Johansen, 9975 Gamvik
140	Må Trond	6.9	2.4	1.1	—	—	T	65	—	Sabb	70	8	Corn.Fermann, 9965 Sandholmen
142	Må Måken	6.3	2.5	.8	—	—	T	—	—	Sabb	74	10	Morten Ness, 9970 Mehamn
145	Må Rypa	4.7	1.6	.6	—	—	T	68	—	Mercur	68	10	Viggo Olsen, 9965 Sandholmen
146	Mk Juno	11.1	3.8	1.6	15	4	T	14	53	Brunv	41	35	Willy Nilsen mfl, 9967 Nervei
147	Må Sørtind	6.0	2.2	.9	—	—	T	56	—	Sabb	56	4	Nils Grip, 9967 Nervei
151	Må Stig-Trygve	5.3	1.9	.6	—	—	P	77	—	Johns	77	25	K.Bertheussen, Boks 61, 9970 Mehamn
152	Må Sølpilen	5.3	1.2	.8	—	—	T	75	—	Mercur	75	10	Kåre Johansen, 9970 Mehamn
153	Må Marna	5.6	2.0	1.1	—	—	T	56	—	Marna	56	5	Odd Andreassen mfl, 9970 Mehamn
157	Må Fuggen	5.3	2.0	.6	—	—	P	76	—	Evinr	76	25	Magnus Mikalsen, 9965 Sandholmen
158	Mk Ingrid-Elisabet	17.4	4.9	2.2	30	9	T	37	49	Brunv	54	110	Karl Leinan, 9970 Mehamn
159	Må Ringo	4.4	1.6	.8	—	—	P	67	—	Evinr	67	40	Kjell Johansen, 9965 Sandholmen
160	Må Knerten	4.4	1.6	.6	—	—	T	68	—	Johns	69	25	Kai S.Olsen, 9964 Skjånes
161	Mkr Lillegutt	7.2	2.7	.9	—	—	T	56	—	Sabb	55	5	Henry Mikalsen, 9965 Sandholmen
166	Må Tom	6.3	2.4	.8	—	—	T	58	—	Sabb	57	5	Charles Steinvåg, 9975 Gamvik
168	Mk Viking	9.2	3.5	1.4	—	—	T	48	—	Marna	72	48	Petter Persen mfl, 9967 Nervei
171	Ms Geir 2	7.7	2.8	1.4	—	—	T	58	—	FM	58	8	Hjalmar Karlsen, 9970 Mehamn
173	Må Morten	5.0	1.9	.6	—	—	P	75	—	Mercur	68	65	Karsten Hansen, 9966 Langfjordnes
177	Må Oddnar	5.2	1.6	.9	—	—	T	47	—	Clint	58	5	Gunnar Olsen, 9975 Gamvik
178	Må Rolf Aksel	6.3	2.4	1.3	—	—	T	59	—	Sleipn	55	5	Edmund Olsen, 9970 Mehamn
180	Må Magne	4.7	1.9	.8	—	—	P	76	—	Mercur	76	40	Svein Olaf Jegenvand, 9966 Langfjordnes
181	Må Leo	5.2	2.0	.3	—	—	P	77	—	Johns	77	25	Odmund Karlsen, 9970 Mehamn
182	Må Siri	5.6	1.9	.9	—	—	T	58	—	Sabb	56	3	Halfdan Eriksen, 9964 Skjånes
185	Mkr Solrand	15.5	4.7	1.9	24	6	T	73	—	Volvo	73	270	Bjørnar Leinan, 9970 Mehamn
186	Må Bølga	4.7	1.6	.6	—	—	T	46	—	Johns	68	6	Aasmund Mathisen, 9975 Gamvik
187	Mk Toskjær	16.4	4.3	2.2	22	7	T	14	60	Volvo	72	210	Karl-Gustav Sivertsen, 9963 Tyfjord i Tana
190	Må Flukt	3.8	1.5	.7	—	—	T	68	—	Evinr	68	3	John Ånetsen, 9970 Mehamn
191	Må Klubben	5.0	1.7	.8	—	—	T	68	—	Johns	70	6	Olaf Kristiansen, 9975 Gamvik
192	Mkr Solnes	6.9	2.4	1.3	—	—	P	76	—	Sabb	76	22	Odmund Karlsen, 9970 Mehamn
193	Må Måken	5.6	1.9	.6	—	—	T	49	69	FM	65	7	Oskar Guldbjørnsen, 9975 Gamvik
194	Mkr Glimt	8.7	2.9	1.7	—	—	T	59	—	Rapp	48	10	Rolf Korneliussen, 9975 Gamvik
196	Må Starcraft	5.0	1.8	.7	—	—	P	75	—	Suzuki	75	25	Stein Fredriksen, 9965 Sandholmen
197	Må Eli	6.1	2.4	.8	—	—	T	58	—	Sabb	58	5	Leonhart Mathisen, 9975 Gamvik
198	Må Bella	5.3	1.9	.9	—	—	T	50	—	Briggs	59	4	K.Mikalsen, 9965 Sandholmen
200	Må Anita	4.7	1.6	.6	—	—	T	70	—	Chrysl	69	20	Ivald Nilsen, 9970 Mehamn
202	Må Askeladden	4.4	1.9	.6	—	—	P	—	—	Suzuki	75	9	Helge Jensen, 9970 Mehamn
203	Må Stormfugl	5.3	1.8	.5	—	—	P	77	—	Evinr	74	33	Cato Fermann, 9970 Mehamn
204	Må Yngvar	5.0	1.4	.5	—	—	T	63	69	Clint	63	4	Andreas Johansen, 9967 Nervei
206	Må Ternen	4.9	1.8	1.0	—	—	P	74	—	Johns	74	20	Sigurd Urskog, 9970 Mehamn
207	Må Magne	5.3	.9	.6	—	—	T	50	—	Evinr	67	5	Arnulf Grip, 9975 Gamvik
208	Mkr Havblikk	7.8	2.8	.9	—	—	T	58	74	Merc	74	43	Magne Olaisen, 9964 Skjånes
209	Mkr Ulla-Britt	10.1	3.0	1.4	6	2	T	52	73	Bolind	63	24	Henry Mikalsen, 9965 Sandholmen
211	Mkr Skjånes	10.6	3.9	1.5	14	4	P	77	—	Ford	77	68	Inge Eriksen mfl, 9964 Skjånes
212	Må Våk	4.7	1.3	4.7	—	—	T	77	—	Marin	77	8	Einar Kilbotn, 9965 Sandholmen
213	Må Kysten	7.2	2.4	.8	—	—	T	61	—	Yanmar	76	22	Håkon Larsen, 9961 Skjånes
216	Må Nero	4.5	1.3	.9	—	—	T	68	—	Johns	68	6	Kåre Grip, 9975 Gamvik
217	Må Vidar	5.2	1.6	.6	—	—	T	77	—	Evinr	77	15	Arnold Nilsen, 9970 Mehamn
218	Mk Strømmen	12.1	4.5	1.8	19	5	T	35	60	GM	68	120	Kristian Nilsen, 9967 Nervei
219	Ms Brødrene	9.0	3.1	1.1	6	1	T	42	—	Marna	73	42	Odd Mikkelsen, 9970 Mehamn
221	Må Liv	5.3	1.9	.9	—	—	T	52	—	Seagul	61	4	Sverre Hansen, 9966 Langfjordnes
222	Må Ulven	5.3	1.6	.6	—	—	T	77	—	Suzuki	75	7	Wilhelm Andreasen, 9975 Gamvik
223	Må Spurven	5.0	1.3	.9	—	—	T	61	—	Evinr	61	10	Rudolf Mikalsen, 9965 Sandholmen

Finnmark

F-G Gamvik

Farkostens nummer art og navn	Lengde	Bredde	Dybde	Tonn		Matr.	Bygge år	Omb. år	Maskin			Eierens (den korresponderende reders) navn og postadresse
				Br.	Nt.				Merke	Byggeår	H.K.	
226 Må Måken	5.3	1.6	.6	—	—	T	60	—	Sleipn	60	5	Roy Pettersen, 9967 Nervei
228 Må Rypa	5.3	1.9	.5	—	—	P	77	—	Yamaha	76	25	B.Kruse, 9970 Mehamn
229 Må Spurven	5.0	1.6	.9	—	—	T	60	—	Sleipn	59	4	Martinius Olsen, 9964 Skjånes
233 Må Spurven	4.7	1.6	1.3	—	—	T	58	—	Briggs	60	4	Kjøll Johansen, 9965 Sandholmen
234 Må Skjæra	4.7	1.6	1.3	—	—	T	50	—	W Bend	61	12	Ø.Johansen, 9965 Sandholmen
236 Må Seien	4.7	1.6	.8	—	—	T	56	—	Buccan	62	15	Berg Johansen, 9965 Sandholmen
237 Må Zorba	5.0	1.6	.6	—	—	P	77	—	Marin	77	25	Leif Jensen, 9964 Skjånes
238 Må Anna	5.0	1.9	.5	—	—	T	77	—	Mercur	77	4	Odd Pedersen, 9970 Mehamn
239 Må Skott	4.7	1.6	.8	—	—	T	61	—	Evinr	61	18	A.Kristiansen, 9965 Sandholmen
240 Må Arkis	4.7	1.6	.8	—	—	P	77	—	Johns	77	16	Øyvind Johansen, 9975 Gamvik
242 Må Sveinar	5.0	1.9	.5	—	—	P	77	—	Thoha	77	12	Sveinar A.Øyen, 9964 Skjånes
243 Må Pan	4.4	1.4	.5	—	—	T	61	—	Johns	61	5	Andr.Hansen, 9966 Langfjordnes
247 Må Trond	6.3	1.9	.9	—	—	T	48	—	FM	53	6	Arne Rask, 9975 Gamvik
249 Må Skarven	5.0	1.3	.5	—	—	T	52	—	Taifun	62	3	Einar Eriksen, 9964 Skjånes
252 Må Svampen	5.0	1.9	.6	—	—	T	71	—	Suzuki	76	25	Bjørn Magnussen, Boks 8, 9970 Mehamn
253 Må Britt	4.7	1.3	.9	—	—	T	48	—	Evinr	60	3	Olav Bavda, 9966 Langfjordnes
254 Må Liljen	4.4	.9	.3	—	—	T	61	—	Taifun	62	3	Regnor Olsen, 9964 Skjånes
258 Må Lomra	4.7	1.6	.6	—	—	T	58	—	Briggs	60	2	Rasmus Hansen, 9966 Langfjordnes
259 Må Snark	5.0	1.6	.6	—	—	T	56	—	Briggs	59	4	Anton Mikalsen, 9965 Sandholmen
261 Må Lillebror	4.4	1.3	.6	—	—	T	62	—	Evinr	62	5	Øivind Mikalsen, 9965 Sandholmen
265 Må Gåpå	4.4	1.6	.6	—	—	T	62	—	Evinr	62	5	Øivind Eriksen, 9964 Skjånes
266 Må Ella	4.7	1.6	.6	—	—	T	61	—	Evinr	62	3	Ole P.Hansen, 9966 Langfjordnes
270 Mkr Irene	7.8	3.0	1.4	—	—	T	63	—	Marna	61	12	Knut Johansen, 9975 Gamvik
271 Mkr Frivåg Junior	15.1	4.7	1.9	23	8	T	71	—	GM	71	183	Geir Frivåg, 9970 Mehamn
279 Må Ragna	5.0	1.6	.4	—	—	T	60	—	Taifun	61	3	John Nilsen, 9964 Skjånes
280 Må Tore	7.2	2.8	1.5	—	—	T	62	—	Sabb	62	8	Marvin Langås mfl, 9970 Mehamn
282 Mkr Kamei	7.2	2.8	1.1	—	—	T	63	—	Sabb	61	12	Lockert Bomstad, 9970 Mehamn
284 Må Snorre	5.2	1.5	.5	—	—	T	63	—	Evinr	63	5	Petter Persen, 9967 Nervei
285 Må Bruse	4.4	1.4	.5	—	—	T	61	—	Taifun	62	3	Arnfinn Johnsen, 9964 Skjånes
287 Mkr Gunn Ågot	8.3	3.0	1.6	—	—	T	59	—	BK	59	15	Erling Larsen, 9970 Mehamn
288 Må Edith	6.0	2.2	1.1	—	—	T	58	—	FM	58	8	Hjalmar Johansen, 9975 Gamvik
290 Mg A.L.S.	9.5	3.1	1.5	7	2	P	76	—	Ford	70	68	Reidar Strand, 9970 Mehamn
291 Må Tyren	5.2	1.9	.6	—	—	T	77	—	Mercur	77	7	Ernst-V.Olsen, 9966 Langfjordnes
300 Må Sjøblomst	6.0	2.2	.9	—	—	T	61	—	Sabb	65	4	Erik Eriksen, 9967 Nervei
301 Må Trond	5.3	2.0	.5	—	—	T	71	—	Yamaha	75	25	Odd Olsen, 9970 Mehamn
302 Må Tommy	5.0	1.7	.7	—	—	P	76	—	Yamaha	76	28	Håkon Karlsen, 9970 Mehamn
303 Må Mira	5.1	1.9	.5	—	—	P	76	—	Motor	76	15	Ivar Hansen, 9970 Mehamn
304 Må Jan-Even	5.3	2.0	.8	—	—	P	77	—	Johns	77	35	Ingv.Eivind Kristoffersen, 9970 Mehamn
305 Må Brott	7.2	2.5	1.1	—	—	T	64	—	Sabb	60	6	Albert Mikalsen, 9964 Skjånes
308 Må Lerka	4.7	1.6	.6	—	—	T	70	—	Chrysl	73	20	Ove Pedersen, 9970 Mehamn
310 Må Pelle	5.6	1.9	.8	—	—	P	76	—	Johns	75	10	Anker Larsen, 9970 Mehamn
311 Må Tove	5.3	1.9	.6	—	—	P	77	—	Evinr	77	25	Erling Larsen, 9970 Mehamn
312 Må Kari	4.7	1.6	.9	—	—	T	65	—	Evinr	65	5	A.Kristiansen, 9965 Sandholmen
313 Må Jonny	6.3	2.0	1.0	—	—	T	56	—	Sabb	41	4	Nils Olsen, 9966 Langfjordnes
314 Må Stein	7.8	2.3	1.2	—	—	T	66	—	Sabb	66	16	Asbj.Fredriksen, 9965 Sandholmen
317 Må Tor	6.1	2.1	1.3	—	—	T	65	—	Sabb	65	8	Thorbj.Fermann, 9965 Sandholmen
324 Må Proven	7.2	2.5	1.1	—	—	T	66	—	FM	65	16	Hermann Olsen, 9964 Skjånes
325 Må Snapp	4.6	1.5	.6	—	—	T	66	—	Evinr	66	5	Arthur Jensen, 9970 Mehamn
329 Må Teisten	4.0	1.3	.3	—	—	T	62	—	Penta	65	6	Leif Grip, 9968 Laggo
330 Mg Solbris	8.7	3.0	1.0	6	1	T	66	—	Marna	66	36	Morten Ness, 9970 Mehamn
332 Må Jenny	6.0	1.9	.8	—	—	T	—	—	Sabb	—	4	Erling Arnesen, 9970 Mehamn
333 Må Flittig	4.1	1.3	.7	—	—	T	64	—	Archim	66	4	Inge Arne Eriksen, 9964 Skjånes
334 Må Snipa	5.2	1.3	.5	—	—	T	77	—	Evinr	77	10	Nickolai O.Hansen, 9970 Mehamn
336 Må Teisten	4.4	1.6	.9	—	—	T	66	—	Evinr	66	3	Richard Olsen, 9965 Sandholmen
337 Må Huldra	5.0	1.6	.8	—	—	T	63	—	Johns	66	6	Willy Nilsen, 9967 Nervei
340 Må Sjøløven	5.2	2.0	.8	—	—	T	66	—	Briggs	65	8	Edvart Mikalsen, 9965 Sandholmen
343 Må Lise	4.1	1.3	.5	—	—	T	67	—	Mercur	73	20	Osvald Hansen, 9966 Langfjordnes
345 Må Måken	4.4	1.6	.8	—	—	T	62	—	Evinr	67	5	Henrik Sørensen, 9970 Mehamn
346 Må Ternen	4.4	1.4	.6	—	—	T	62	—	Archim	67	4	Arnulf O.Pettersen, 9967 Nervei
348 Må Duen	4.7	1.7	.7	—	—	P	67	—	Archim	64	30	Roy Pettersen, 9967 Nervei
349 Må Tommie	8.8	2.8	1.3	—	—	T	63	—	Volda	63	14	Petter Pedersen, 9970 Mehamn
350 Mkr Fant	10.7	3.7	1.5	12	4	S	68	—	Bukh	75	96	Peder Kongshaug, 9970 Mehamn

F-G Gamvik – F-H Hammerfest

Farkostens nummer art og navn	Lengde	Bredde	Dybde	Tonn		Matr. Bygge år	Omb. år	Maskin			Eierens (den korresponderende reders) navn og postadresse
				Br.	Nt.			Merke	Byggeår	H.K.	
353 Må Johnson	4.7	1.7	.6	—	—	P 67	—	Johns	67	40	Einar Nordstrand, 9964 Skjånes
354 Må Nylon	4.7	1.6	.8	—	—	T 68	—	Johns	67	15	Ragnvald Nordstrand, 9964 Skjånes
356 Må Ole Jon	4.0	1.3	.8	—	—	T 68	—	Cresc	67	8	Helge Jensen, 9970 Mehamn
357 Må Gerd	4.7	1.6	.6	—	—	T 68	—	Johns	68	33	Ivald Nilsen, 9970 Mehamn
358 Må Fart	4.7	1.8	.6	—	—	P 68	—	Archim	62	29	Eivind M.Pettersen, 9967 Nervei
359 Må Kai	5.3	1.6	.6	—	—	T 65	—	Evinr	68	18	Svein Olav Jægervand, 9968 Laggo
360 Må Neptun	4.7	1.8	.7	—	—	P 68	—	Johns	68	40	Reidar Andersen, 9964 Skjånes
361 Mkr Bernt Tore	7.8	2.9	1.4	—	—	T 63	—	Sabb	62	16	Ragnvald Halvorsen, 9975 Gamvik
363 Må Mari	4.4	1.4	1.0	—	—	T 68	—	Evinr	68	6	Thorbjørn Fermann, Kobbvik, 9965 Sandholmen
364 Må Lise	4.9	1.6	.6	—	—	P 68	—	Penta	68	33	Kåre Eriksen, 9964 Skjånes
365 Må Háka	6.0	1.9	.6	—	—	T 63	—	Cresc	63	8	Anton Riise, 9975 Gamvik
366 Må Kjeila	4.4	1.7	1.1	—	—	T 68	—	Mercur	68	50	Knut Johansen, 9975 Gamvik

F-H Hammerfest — tilsynsmann: John Johnsen, Boks 38, 9601 Hammerfest

1 Må Prikken	5.3	1.9	.9	—	—	T 53	67	FM	53	4	N.Andersen, N.Myrveg 9, 9600 Hammerfest
2 Mht Jergul	* 46.7	9.0	5.1	299	102	S 72	—	Wichm	72	1200	A/S Hammerfest Industrif., 1324 Lysaker
3 Mk Nyland	* 20.7	5.5	2.6	49	17	T 47	—	GM	66	240	Hans A.Dahl, 9600 Hammerfest
4 Mkr M.Nilsen	* 33.5	6.8	3.8	208	94	S 67	—	Calles	67	575	Bjarne Nilsen mfl, Fiskergt.9b, 9600 Hammerfest
5 Må Viktor	7.8	2.7	1.0	—	—	T 74	—	BMC	74	31	Arne Hansen, Rossmollgt.35, 9600 Hammerfest
6 Mk Ragnvald	11.1	4.3	2.0	17	4	T 39	—	Union	39	30	Ragnvald Pedersen, 9600 Hammerfest
7 Må Viggo	5.2	1.7	.6	—	—	T 66	—	Evinr	64	18	Vilfred Brun, Skivn.19 B, 9600 Hammerfest
8 Mht Småvik	* 39.9	8.3	5.1	294	109	S 73	—	Wichm	73	1250	Sverre Småvik mfl, Boks 292, 9601 Hammerfest
10 Må Dag-Roald	5.0	1.6	.6	—	—	T 64	—	Cresc	65	4	Roald Brun, Vidjevn.59, 9600 Hammerfest
11 Mkr Nora	* 8.2	2.8	1.1	5	2	P 75	—	Sabb	75	30	Kåre Antonsen, Skippergt.46, 9600 Hammerfest
12 Må Jarle	7.2	2.5	1.6	—	—	T 64	—	Sabb	64	8	Håkon Dalhaug, Vidjev.8, 9600 Hammerfest
13 Må Glonten	6.9	2.5	.9	—	—	T 75	—	Sabb	74	10	J.E.Planting, Storfj.Vn.118, 9600 Hammerfest
14 Må Ruth	7.8	2.8	1.3	—	—	T 56	—	Sabb	54	6	H.Mortensen, Corn-Moesgt.13, 9600 Hammerfest
17 Mkr Gry	7.5	2.9	1.2	—	—	T 66	—	BMC	77	31	H.Ludvigsen, Tåkeh.16 B, 9600 Hammerfest
18 Ms Per Sivle	9.3	3.0	1.1	—	—	T 49	—	Sabb	59	6	Agnar Nilsen, Radarveien 12, 9600 Hammerfest
20 Må Svip	6.9	2.2	.8	—	—	P 72	—	Sabb	72	10	Toralf Rognlid, Rosmollg.14, 9600 Hammerfest
21 Må Ulf	6.3	2.2	.9	—	—	T 47	—	Marna	47	4	Sv.Normann, 9600 Hammerfest
22 Mkr Veatrål	19.0	5.5	2.4	44	12	T 63	72	Caterp	75	275	Hagbart Brun mfl, Ishavsgt.3, 9600 Hammerfest
24 Må Halfdan	5.2	1.3	.6	—	—	T 73	—	Yamaha	74	8	H.Dahl, Melandsgata 16, 9600 Hammerfest
25 Mkr Jarle	* 8.5	2.9	1.5	5	1	T 66	—	Sabb	66	16	Håkon Dalhaug, Vidjevn.8, 9600 Hammerfest
26 Må Tom	6.9	2.9	1.1	—	—	T 73	—	Sabb	68	8	Hallvor Ludvigsen, Tåkeh.11, 9600 Hammerfest
27 Må Ronny	7.2	2.4	.9	—	—	T 66	—	Sabb	65	8	E.Fjær, Gnistvn.12, 9600 Hammerfest
28 Må Juno	* 9.5	2.8	1.1	6	3	T 61	67	Volvo	67	115	Henning Olsen, 9600 Hammerfest
29 Mkr Havell 11	* 11.1	3.5	1.4	10	3	T 44	—	Ford	72	108	Åge Jacobsen, Nybakken 19, 9600 Hammerfest
30 Mkr Sværholt	* 17.6	5.3	2.1	41	10	T 67	—	GM	66	242	P.Mathisen, Melkøyvn.11 B, 9600 Hammerfest
31 Må Knotte	5.0	1.3	.8	—	—	T 67	—	Suzuki	73	9	Johan Olsen, Tåkeheimen 112, 9600 Hammerfest
32 Mkr T.D.Junior	7.8	2.5	.8	—	—	P 71	—	Sabb	70	22	Øyvind Dahl, Rossmollgt.20, 9600 Hammerfest
34 Må Åse Annie	6.9	2.5	.9	—	—	T 50	—	Sabb	66	8	Kasper Jentoftsen, Bekkev.1, 9600 Hammerfest
35 Må Ørntind	6.0	1.9	1.3	—	—	T —	—	Sabb	50	4	Helmer Johansen, Stikkvn.6, 9600 Hammerfest
36 Må Tone	* 7.7	2.3	.9	4	2	T 77	—	Sabb	77	18	Arne Jørstad, Melandsgt.17, 9600 Hammerfest
38 Mkr Stian	7.2	2.5	1.2	—	—	T 64	—	Merc	76	46	Viggo A.Nilsen, Tåkeh.151, 9600 Hammerfest
40 Må Yngvar	6.9	2.4	.9	—	—	T 75	—	Sabb	75	10	L.H.Hansen, Rossmollgt.6, 9600 Hammerfest
41 Mkr Rex	8.2	3.1	1.6	—	—	T 55	—	Heimd	58	11	Odd Holm, Nedre Myrvei 12, 9600 Hammerfest
42 Mht Doggi	* 46.7	9.0	5.1	299	101	S 73	—	Wichm	73	1200	A/S Hammerfest Industrif., 9600 Hammerfest
44 Mk Vaagland	* 18.9	5.2	2.4	44	12	T 46	—	Cumm	74	285	Tor Nilsen, Storfjellvn.1, 9600 Hammerfest
46 Mkr Nisse	8.2	3.0	1.7	—	—	T 63	—	Sabb	63	16	Å.Ellingsen, Stikkveien 16, 9600 Hammerfest
47 Må Kjell	5.0	1.6	.6	—	—	T 63	—	Johns	63	5	Trygve Dahl, 9600 Hammerfest
48 Må Buen	5.0	1.9	.8	—	—	P 73	—	Johns	72	20	Olaf Olaussen, Vidjev. 19, 9600 Hammerfest
49 Mkr Drift	6.1	2.3	1.2	—	—	T 59	—	Sabb	66	8	Nikolai Mortensen, 9600 Hammerfest
50 Mg Siv	7.2	2.5	.8	—	—	P 74	—	Ford	74	54	Magnar H.Brun, Fjellgt., 9600 Hammerfest
51 Må Odin	7.5	2.3	1.3	—	—	T 64	—	Sabb	64	16	Olai Guttormsen, 9600 Hammerfest
53 Mkr Galteskjær	* 13.4	4.3	1.7	20	6	T 77	—	Cumm	—	200	E.Johansen mfl, Idrettsv.54, 9600 Hammerfest
54 Mk Veid'ng	31.6	7.1	3.6	174	74	T 18	52	Wichm	57	400	Trygve Nissen, 9600 Hammerfest
55 Mkr Tenna	7.5	2.8	1.1	—	—	T 66	—	Sabb	65	16	Ove Nordmo, Boks 55, 9610 Rypefjord
56 Mk Torbjørn Werner	* 18.7	5.3	2.6	44	15	T 60	—	GM	70	365	Henry Hansen, Stjernevn.13, 9600 Hammerfest
57 Mkr Juni	* 8.6	2.9	.9	6	1	T 60	—	Nogva	60	10	C.Andreassen mfl, Nedre-Rairo, 9600 Hammerfest

Finnmark

F-H Hammerfest – F-HV Hasvik

Farkostens nummer art og navn	Lengde	Bredde	Dybde	Tonn		Matr.	Bygge år	Omb. år	Maskin			Eierens (den korresponderende reders) navn og postadresse
				Br.	Nt.				Merke	Byggeår	H.K.	
61 Ms Gry	* 10.0	3.0	1.1	8	3	P	73	—	Volvo	72	170	H.Ludvigsen, Tåkeheim.16b, 9600 Hammerfest
62 Må Tonny	5.0	1.4	.8	—	—	T	—	—	Jap	65	6	Hans Wittig, Stikkvn.6, 9600 Hammerfest
63 Må Liss	5.0	1.6	.8	—	—	T	70	—	Suzuki	72	7	N.Mortensen, Fiskergt.7, 9600 Hammerfest
64 Mht Br.Småvik	* 38.1	8.0	3.6	381	166	S	65	—	Wichm	65	900	Sverre Småvik mfl, 9600 Hammerfest
65 Mkr Vestis	27.9	6.9	3.0	124	46	T	44	60	Wichm	67	450	Trygve Nissen, 9600 Hammerfest
68 Mht Masi	* 46.7	9.0	5.1	298	102	S	70	—	Wichm	69	1200	A/S Hammerfest Industrif., 9600 Hammerfest
69 Mht Rairo	* 46.7	9.0	5.1	299	100	S	70	—	Wichm	69	1200	A/S Hammerfest Industrif., 9600 Hammerfest
70 Mkr Ketil	* 34.1	6.9	3.2	161	64	T	53	75	Merc	75	430	C.Haugen, Strandgt.26, 9600 Hammerfest
73 Mkr Torgeirson	* 23.2	5.6	2.8	74	35	T	49	56	Brunv	50	160	Thorbjørn Stenvoll, 9600 Hammerfest
74 Mht Raiti	* 46.7	9.0	5.1	299	102	S	71	—	Wichm	71	1200	A/S Hammerfest Industrif., 1324 Lysaker
75 Må Peggy	6.0	1.4	1.0	—	—	P	65	—	Evinr	76	40	A.Evensen, Melandsgt.7, 9600 Hammerfest
76 Må Randi	5.0	1.6	.9	—	—	T	67	—	Johns	71	33	Svein Ø.Hansen, Høyden 20 A, 9600 Hammerfest
77 Mkr Gerd	8.1	2.8	1.6	—	—	T	67	—	Sabb	67	16	Ivar Iversen, N.Hauen 8, 9600 Hammerfest
78 Må Lomen	6.6	2.0	.9	—	—	T	67	—	Sabb	67	8	Svein Kaspersen mfl, Tåkeh.5, 9600 Hammerfest
79 Mkr Aron	11.0	3.7	1.5	11	3	T	64	—	Brunv	52	28	S.Ø.Hansen mfl, Baksalen 22d, 9600 Hammerfest
83 Mkr Line	* 8.2	2.7	1.0	5	2	P	74	—	Sabb	74	22	Herm.Monsen, Salheimsv.5, 9600 Hammerfest
84 Mht Stallo	* 46.7	9.0	5.1	299	102	S	71	—	Wichm	70	1200	A/S Hammerfest Industrif., 1324 Lysaker
86 Mht Skaidi	* 46.7	9.0	5.1	299	102	S	70	—	Wichm	70	1200	A/S Hammerfest Industrif., 1324 Lysaker
87 Mht Gargia	* 46.7	9.0	5.1	299	102	S	70	—	Wichm	70	1200	A/S Hammerfest Industrif., 1324 Lysaker
88 Mht Biggas	* 46.7	9.0	5.1	299	102	S	72	—	Wichm	71	1200	A/S Hammerfest Industrif., 1324 Lysaker
90 Må Eivind	4.7	1.6	.9	—	—	T	66	—	Evinr	66	6	Edvind Mikalsen, Radarv.23, 9600 Hammerfest
91 Mk Greta-Liv	* 17.4	4.9	2.3	34	10	T	48	—	Caterp	71	190	Malvin Nilsen, Turistvn.2a, 9600 Hammerfest
92 Må Bjørnungen	5.3	1.6	1.3	—	—	T	76	—	Evinr	76	6	A.Nilsen, Tåkeheimen 121, 9600 Hammerfest
93 Må Polly	6.3	1.9	.9	—	—	T	63	—	Sabb	—	8	K.B.Johansen, Kvaløytg.11, 9600 Hammerfest
94 Må Anne-Grete	5.0	1.3	.6	—	—	T	—	—	Marin	78	15	T.Sjursen, Nedre Rairo 65, 9600 Hammerfest
97 Må Snipa	4.4	1.6	.6	—	—	P	72	—	Tohats	76	12	Erl.Johansen, Idrettsvn.54, 9600 Hammerfest
98 Må Anita	6.3	2.3	.8	—	—	T	67	—	Sabb	67	8	Hagbart Kremer, St.Fj.Vn.9, 9600 Hammerfest
99 Må Anita	4.4	1.6	.9	—	—	P	76	—	Marin	—	8	Anders S.Larsen, Fjellgt.48, 9600 Hammerfest
100 Må Liss	5.3	2.2	.9	—	—	T	76	—	Suzuki	77	10	Osvald Eide, Krutthusgt.5, 9600 Hammerfest

F-HV Hasvik — tilsynsmann: Bjarne Isaksen, 9593 Breivikbotn

1 Må Rex	7.5	2.5	.9	—	—	T	72	—	Sabb	72	24	Gunnar H.Pedersen, 9590 Hasvik
5 Mk Lillegutt	* 11.5	3.6	1.5	10	3	T	38	74	Ford	76	108	Agnar Mortensen, 9590 Hasvik
6 Må Bror	7.5	2.5	1.1	—	—	T	69	—	Sabb	69	8	Reidar Pedersen, 9595 Sørvær
9 Må Sofie	5.3	1.9	.9	—	—	P	75	—	Mercur	72	7	Arne Hansen, 9592 Hasfjord
11 Må Måken	5.0	1.9	.8	—	—	T	62	—	Mercur	74	7	Valter Pedersen, 9595 Sørvær
14 Må Meyer Olsen	6.9	2.5	.9	—	—	T	75	—	Sabb	71	8	Ole Morken, 9590 Hasvik
16 Må Rypa	7.1	2.5	.8	—	—	T	65	—	Sabb	65	8	Sigurd Hansen, 9595 Sørvær
17 Må Gunn Merete	* 7.9	2.6	1.3	5	2	T	67	—	Sabb	71	22	Georg Wasmuth, 9595 Sørvær
18 Må Dag-Inge	5.3	1.9	.9	—	—	P	75	—	Evinr	75	20	Ingvald G.Kristiansen, 9595 Sørvær
19 Må Poiken	5.0	1.9	.8	—	—	T	60	—	Sleipn	60	4	Agnar Antonsen, 9590 Hasvik
21 Må Pål	6.9	2.5	.9	—	—	T	73	—	Sabb	73	24	Alf Nilsen, 9593 Breivikbotn
23 Mkr Ann Helene	* 8.2	2.8	1.2	5	1	P	71	—	Perkin	71	75	Hedly Svendsen, 9595 Sørvær
24 Må Kari	* 7.9	2.5	1.3	4	2	T	72	—	Sabb	72	24	Torleif Seivåg, 9590 Hasvik
26 Mkr Bølgen	7.5	2.4	1.1	—	—	T	52	—	Sabb	52	5	Kristian Mauseth, 9590 Hasvik
29 Mkr Flid	6.6	2.5	1.3	—	—	T	62	—	Sabb	60	5	Olaf Romsdal, 9590 Hasvik
31 Må Reinlibåen	* 10.6	3.4	1.4	10	3	T	75	—	Ford	77	100	Odd Jensen mfl, 9595 Sørvær
32 Må Torild	5.0	1.9	.9	—	—	P	70	—	Mercur	70	20	Thormod Nilsen, 9593 Breivikbotn
34 Må Margit	7.8	2.4	.9	—	—	P	74	—	Merc	56	90	Aksel Johansen, 9593 Breivikbotn
35 Må Marna-Lill	4.7	1.6	.8	—	—	P	72	—	Mercur	72	7	Christian Larsen, 9592 Hasfjord Sørvør
38 Må Signe	5.0	1.6	.8	—	—	P	77	—	Yamaha	77	15	Hilmar Jakobsen, 9595 Sørvær
41 Må Dag-Ivar	7.8	2.5	1.3	—	—	T	67	—	Perkin	67	35	Kristian Harder Larsen, 9590 Hasvik
42 Mkr Tora Marie	8.5	2.9	1.3	—	—	T	57	—	Sabb	59	16	Hans Ivar Gamst, 9590 Hasvik
44 Må Gunn	7.2	2.2	1.3	—	—	T	70	—	Sabb	70	8	Trygve Stordal, 9590 Hasvik
49 Mkr Siv-Line	8.5	3.5	1.3	—	—	T	75	—	BMC	72	50	Sten Hansen, 9595 Sørvær
50 M Metrila	* 11.4	3.9	1.7	19	5	S	77	—	Volvo	77	151	Eileif Olsen, 9593 Breivikbotn
52 Mkr Fugløy	7.2	2.5	1.3	—	—	T	63	—	Sabb	63	16	Gustav Walmann, 9592 Hasfjord Sørvør
55 Må Fisken	4.9	1.6	.8	—	—	T	76	—	Evinr	74	4	Martin Østensen, 9592 Hasfjord
57 M Fjording	* 10.0	3.0	1.1	8	3	P	75	—	Ford	75	100	Olav Isaksen mfl, 9590 Hasvik
58 Mk Tindar	* 18.0	4.7	1.9	28	8	T	39	56	Brunv	59	84	Ingvar Nilsen mfl, 9593 Breivikbotn

F-HV Hasvik

Farkostens nummer art og navn	Lengde	Bredden	Dybde	Tonn		Matr.	Bygge år	Omb. år	Maskin			Eierens (den korresponderende reders) navn og postadresse
				Br.	Nt.				Merke	Byggeår	H.K.	
59 Mkr Lilla	8.4	2.7	1.0	—	—	T	49	60	Sabb	71	30	Oskar Andreasen, 9595 Sørvær
60 Mkr Nyttind	* 10.6	3.4	1.4	10	3	T	76	—	Ford	76	100	Robert Henriksen, 9593 Breivikbotn
61 Må Kallemandus	4.7	1.6	.9	—	—	T	71	—	Mercur	71	10	Reidar Strandheim, 9660 Dønnesfjord
64 Mkr Havella	11.2	3.7	1.8	10	3	T	42	—	Volvo	77	110	Hermod Ellertsen, 9593 Breivikbotn
65 Mkr Nordtind	6.3	2.5	1.3	—	—	T	64	—	Sabb	62	5	Olaf Stien, 9590 Hasvik
66 Mk Sleipner	12.6	4.1	1.8	14	4	T	48	—	Bolind	—	32	Harald Bradtford, 9590 Hasvik
67 Mk Eide	14.7	4.5	1.7	23	8	T	35	46	Wichm	50	50	Ottar Thyraug mfl, 9590 Hasvik
68 Ms Leden	9.8	3.3	1.3	8	2	T	38	—	Ford	77	68	Theodor Gamst, 9593 Breivikbotn
71 Må Jim	6.6	2.4	.9	—	—	P	74	—	Sabb	68	8	Torleif Rista, 9593 Breivikbotn
72 Må Spretten	4.1	1.3	.8	—	—	P	71	—	Mercur	71	20	Alf Helge Bakkeby, 9595 Sørvær
76 Mkr Zeus	* 9.4	3.0	.9	7	2	P	75	—	Ford	75	100	Valter Pedersen, 9595 Sørvær
77 Mkr Båen	7.8	2.8	1.3	—	—	T	62	—	Nogva	62	10	Valter Bårdsen, 9593 Breivikbotn
79 Må Smart	5.0	1.6	.9	—	—	T	65	—	Mercur	73	4	Erling Corneliusen, 9660 Dønnesfjord
80 Ms Solbris	10.0	3.2	1.6	—	—	T	37	—	Heimd	37	14	Toralf Jensen, 9595 Sørvær
85 Må Laksen	4.7	1.7	.6	—	—	P	73	—	Chrysl	73	35	Kormund Nicolansen, 9593 Breivikbotn
87 Må Rosa	4.7	2.2	.8	—	—	T	75	—	Honda	75	7	Anton Thomas Thomassen, 9550 Øksfjord
91 Må Edna	5.3	1.9	.9	—	—	P	78	—	Johns	78	25	Kåre K.Karlsen, 9590 Hasvik
94 Må Laksen	5.0	1.6	.8	—	—	P	77	—	Yamaha	77	28	Ole Karstein Jensen, 9595 Sørvær
95 Må Ken-Bjørnar	7.5	2.7	1.3	—	—	T	72	—	Sabb	72	22	Haldor Anthonen, 9590 Hasvik
96 Må Vik	5.5	1.9	.9	—	—	T	55	—	Marna	55	8	Ditleiv Langnes mfl, 9593 Breivikbotn
99 Mkr Utvær	6.0	2.4	1.1	—	—	T	66	—	Sabb	65	8	Edler Pedersen, 9593 Breivikbotn
100 Mk Nygård	* 19.1	5.1	2.1	43	14	T	57	63	Scania	71	230	Kåre Nilsen, 9593 Breivikbotn
101 Må Vang	4.7	2.2	.9	—	—	P	—	—	Archim	77	20	Kjell Johnsen, 9590 Hasvik
102 Mkr Ringskjær	* 9.4	3.2	1.1	8	3	P	74	—	Ford	74	68	Arne Bertheussen, 9595 Sørvær
103 Må Laksen	5.0	1.6	.8	—	—	P	76	—	Mercur	76	50	Kåre Jensen, 9594 Breiv. i Søroy
109 Må Pelle	5.0	1.6	.8	—	—	T	70	—	Mercur	72	20	Osvald Johnsen, 9590 Hasvik
114 Mkr Liljen J	* 7.1	2.5	.9	3	1	T	61	—	Sabb	56	6	Rikhard Johansen, 9595 Sørvær
115 Mkr Saltværing	* 15.5	5.0	2.0	25	7	T	72	—	Volvo	72	210	A.Jensen mfl, Nedre Rairo 43, 9600 Hammerfest
117 Mkr Karl Viktor	8.2	2.3	1.1	—	—	T	66	—	Hanom	71	50	Egil K. Bottolfsen, 9595 Sørvær
123 Mkr Snøggen	6.6	2.8	1.3	—	—	T	55	58	Perkin	73	36	Hilmar E.Olsen, 9590 Hasvik
125 Mkr Steinfjell	* 16.2	4.3	1.9	21	14	T	13	44	GM	66	154	Gullik Andersen, 9590 Hasvik
126 Mk Nordnes	14.3	4.6	1.9	19	6	T	55	—	Wichm	59	40	Sverre Larsen, 9590 Hasvik
134 Mkr Breivikværing	* 15.4	4.7	1.9	25	6	T	76	—	Volvo	75	210	Hermod Bakkeby mfl, 9593 Breivikbotn
135 M Oskar Johan	* 27.1	7.0	3.1	144	51	S	77	—	Caterp	76	862	Oskar Pedersen, 9590 Hasvik
136 Mht Sørvær	* 41.7	9.2	5.0	296	96	S	75	—	Alpha	75	1450	K/S Søroy Trållerederi, 9595 Sørvær
137 Mkr Saltbåen	* 16.6	5.0	2.0	30	8	T	47	—	Normo	68	120	Egil Bårdsen, 9593 Breivikbotn
138 Mk Stein Johnny	* 20.8	5.7	2.7	48	16	T	55	—	Brunv	56	220	Reidar Jentoft Nilsen, 9590 Hasvik
139 Må Karin	5.0	1.6	.8	—	—	T	70	—	Yanmar	76	28	Alf Hansen, 9598 Sørvær
140 Må Spretten	5.3	2.0	.9	—	—	P	77	—	Mercur	71	20	Adolf Gamst, 9590 Hasvik
143 Mkr Sørværbuen	* 15.4	5.0	1.9	24	6	T	75	—	Volvo	75	270	Johan Svendsen, 9595 Sørvær
144 Mkr Geir Harald	* 15.4	4.7	2.1	25	8	T	69	—	Normo	69	120	Emil Myre, 9590 Hasvik
147 Må Måken	5.3	1.6	.9	—	—	P	77	—	Mercur	75	10	Erling Olsen, 9590 Hasvik
150 Må Frank Otto	6.6	2.2	1.1	—	—	T	68	—	Sabb	68	8	Leonhard Jensen, 9595 Sørvær
151 Mkr Føyken	* 8.4	2.9	.9	4	1	T	59	76	Marna	65	16	Inge Amundsen, 9594 Breivik i Søroy
152 Må Vivi	6.3	2.5	.9	—	—	T	74	—	Sabb	74	10	Henrik Hansen, 9593 Breivikbotn
156 Mkr Pia	10.2	3.4	1.4	9	3	T	48	—	Volvo	71	75	Hilbert Nilsen, 9590 Hasvik
157 Mkr Viviann	* 9.4	3.1	1.3	9	2	P	77	—	Ford	77	68	Knut Steinar Henriksen, 9595 Sørvær
160 Mkr Real	7.2	2.5	1.1	—	—	T	63	—	Marna	67	16	Aslak Klemmetsen, 9660 Dønnesfjord
163 Må Magdalene	5.3	1.9	.6	—	—	T	62	—	Cresc	66	4	Leonard Jenssen, 9595 Sørvær
165 Må Holmen	7.2	2.5	1.3	—	—	T	56	—	BK	57	15	E.Strand, 9593 Breivikbotn
169 Må Måken	5.0	1.6	.8	—	—	P	75	—	Suzuki	73	25	Knut Hansen, 9595 Sørvær
170 Mkr Trond Yngve	* 9.4	3.2	1.1	8	3	P	74	—	Ford	74	100	Dagfinn Johansen, 9590 Hasvik
172 Mkr Jens Kristian	* 15.1	4.3	2.0	23	10	T	63	67	GM	72	246	Aimar Bakkeby, 9595 Sørvær
176 Må Snøggen	6.9	2.5	.9	—	—	T	74	—	Sabb	74	10	Olaf Isaksen, 9590 Hasvik
177 Mk Holmsnes	* 12.6	3.8	1.7	13	4	T	16	48	Brunv	52	28	Johannes Eriksen, 9590 Hasvik
182 Mkr Vika	* 9.4	3.0	.9	7	2	P	75	—	Ford	76	68	Erling Pedersen, 9590 Hasvik
189 Ms Havstrøm	10.8	3.6	1.6	—	—	T	51	—	Union	56	16	Håkon Thomassen, 9590 Hasvik
197 Mkr Britt Anita	* 24.0	6.6	2.7	99	26	S	77	—	Kelvin	76	480	Petter Fagerheim, 9595 Sørvær
200 Må Roy Arild	6.6	2.2	1.3	—	—	T	53	—	Sleipn	53	7	Vilhelm Pettersen, 9595 Sørvær
202 Må Maiblomsten	5.0	1.6	.9	—	—	T	58	—	Jap	64	4	August Larsen, 9590 Hasvik
214 Mk Havbraatt	13.7	4.3	1.9	17	5	T	39	58	Union	58	50	Ole Karstein Olsen, 9593 Breivikbotn
215 Må Duen	5.0	1.6	.6	—	—	T	57	—	Jap	60	3	Øyvind Mauseth, 9590 Hasvik

Finnmark

F-HV Hasvik – F-KD Kvalsund

Farkostens nummer art og navn	Lengde	Bredde	Dybde	Tonn		Matr.	Bygge år	Omb. år	Maskin			Eierens (den korresponderende reders) navn og postadresse
				Br.	Nt.				Merke	Byggeår	H.K.	
220 Mkr Lending	* 18.3	5.4	2.4	39	12	T	54	—	GM	70	245	Viggo Olsen, 9590 Hasvik
221 Mkr Ruth Eva	* 19.7	5.6	2.6	50	19	T	67	—	Normo	67	210	Oskar Pedersen, 9590 Hasvik
228 Mk Knut Gunnar	* 17.1	4.7	2.2	28	9	T	61	—	Calles	66	135	Gunnar Hanssen mfl, 9595 Sørvær
232 Må Auren	6.6	2.2	1.6	—	—	T	61	—	Sabb	59	8	Erland Nilsen, 9593 Breivikbotn
236 Må Elding	* 16.9	4.7	2.2	29	8	T	45	68	Volvo	71	270	Alfon Nilsen mfl, 9593 Breivikbotn
237 Mkr Rubin	* 7.0	2.3	.7	2	1	T	59	60	Sabb	71	8	Kåre Karlsen, 9590 Hasvik
248 Må Oteren	5.0	1.1	.8	—	—	T	60	—	Evinr	64	5	Sigfred Olsen, 9590 Hasvik
255 Mkr Aud Tordis	8.6	2.1	1.0	5	1	T	57	—	Marna	59	16	Trygve Pedersen, 9595 Sørvær
259 Må Delfin	6.0	1.9	1.3	—	—	T	65	71	Sabb	71	8	Ditlev Pettersen, 9595 Sørvær
266 Må Alken	5.0	1.6	.9	—	—	T	58	—	Evinr	66	6	Karl Henriksen, Øyford, 9590 Hasvik
274 Må Norland	5.3	1.6	1.1	—	—	T	59	—	Cresc	66	4	Richart Johansen, 9595 Sørvær
277 Mkr Brasavill	14.0	4.6	2.1	19	6	T	67	—	Heimd	63	70	Tor Kristian Jensen, 9595 Sørvær
278 Må Lita	5.0	1.6	.9	—	—	T	68	—	Evinr	68	6	Håkon Thomassen, Vardfjord, 9590 Hasvik

F-KD Kvalsund — tilsynsmann: Ingolf Holmgren, 9620 Kvalsund

1 Må Japp	5.2	1.7	.9	—	—	T	61	—	Jap	62	4	Alfred W.Svendsen, 9620 Kvalsund
2 Må Tor	4.7	1.6	.8	—	—	T	65	—	Johns	65	6	Thorvald Arild, 9620 Kvalsund
4 Mk Midtbakken	12.8	4.3	1.8	12	4	T	52	—	JM	17	32	Ole Andersen, 9620 Kvalsund
5 Må Sjøsprøyt	5.0	1.6	.9	—	—	T	71	—	Suzuki	72	7	Ingolf Svendsen, Neverfj., 9620 Kvalsund
6 Må Galina	5.3	1.7	.8	—	—	P	71	—	Evinr	71	9	Bjarne Kvivesen, 9620 Kvalsund
8 Mkr Havbris 2	8.2	2.8	1.4	—	—	T	65	—	Sabb	64	16	Aksel Hansen, 9620 Kvalsund
11 Må Snøgg	5.0	1.6	.9	—	—	T	69	—	Cresc	70	5	Einar Johansen, 9620 Kvalsund
13 Mkr Grete	8.2	2.8	1.3	—	—	T	59	—	Rapp	19	10	Mathis Mathisen mfl, 9715 Kokelv
17 Må Kvalvik	5.2	1.6	.8	—	—	T	63	—	Cresc	61	8	Frode Paulsen, 9620 Kvalsund
18 Mkr Krabb	6.3	2.0	.9	—	—	T	59	—	Sabb	—	8	Nils Andersen, 9633 Porsa
20 Må Kingsbay	7.2	2.3	1.1	—	—	T	44	—	Rapp	44	5	Erling Johansen, 9620 Kvalsund
22 Ms Evy-Laila	11.0	3.7	1.8	13	4	T	15	48	Volda	51	22	Henry Johannessen mfl, Storbukt, 9620 Kvalsund
24 Må Pilk	5.2	1.6	.8	—	—	T	64	—	Evinr	64	5	Ole Sørnæs, Rute 7577, 9620 Kvalsund
26 Må Greta	4.4	1.6	.9	—	—	T	59	—	Johns	67	5	Bernaug Johnsen, 9620 Kvalsund
28 Må Knut A	4.9	1.9	.6	—	—	P	77	—	Suzuki	77	16	Rasmus Pedersen, 9684 Revsneshamn
35 Må Pil	5.3	1.7	.9	—	—	T	47	—	Archim	67	4	Arnt Holmgren, 9620 Kvalsund
39 Mk Norhav	12.5	4.1	1.7	15	4	T	58	—	Volda	58	30	John Mathisen mfl, 9684 Revsneshamn
40 Må Rita	5.2	1.6	.9	—	—	T	—	—	Cresc	67	4	Karl Paulsen, 9620 Kvalsund
42 Må Oga	5.0	1.6	.9	—	—	T	—	—	Evinr	62	3	Otto Andersen, 9620 Kvalsund
43 Må Brødrene	6.0	2.4	1.1	—	—	T	58	—	Sabb	—	4	Åsmund Amundsen, 9715 Kokelv
44 Må Vesla	5.6	1.9	.9	—	—	T	50	—	Briggs	—	7	Kristian Nikolaisen, 9715 Kokelv
48 Må Gerd	5.0	1.6	.8	—	—	T	68	—	Evinr	69	5	Johan Bårdsen, 9620 Kvalsund
50 Må Kvitungen	5.3	1.6	.9	—	—	T	50	—	Penta	49	4	Erling Johansen, 9620 Kvalsund
51 Må Kari	4.4	1.7	.8	—	—	T	58	—	W Bend	59	2	Johan Rønquist, 9620 Kvalsund
53 Må Bjørg	5.0	1.9	.9	—	—	T	55	—	Cresc	69	4	Ferdinant Fredriksen, 9620 Kvalsund
54 Må Tommy	5.0	1.6	.9	—	—	T	68	—	Evinr	68	6	Ingvald Pettersen, 9620 Kvalsund
55 Mk Liljen	9.1	3.0	1.7	—	—	T	60	—	Bukh	70	46	Eilert Kvivesen mfl, 9715 Kokelv
57 Må Bjørg	5.0	1.6	.6	—	—	T	71	—	Evinr	71	9	Anders Hansen, 9633 Porsa
60 Må Vivi	4.7	1.6	.5	—	—	T	60	—	Cresc	62	4	Knut Klemetsen, 9684 Revsneshamn
62 Mkr Jo-Jo	6.9	2.5	1.3	—	—	P	74	—	Volvo	74	25	Jarle Olsen, 9620 Kvalsund
63 Må Jo	5.6	1.9	.9	—	—	T	51	—	Briggs	57	2	Eiv.Eriksen, 9600 Hammerfest
64 Må Trine	4.7	1.6	.8	—	—	P	70	—	Johns	71	20	Sigvald K.Nilsen, 9715 Kokelv
65 Mk Eli-S	8.4	2.8	1.1	5	3	T	74	—	Sabb	74	30	Rasmus Pedersen, 9684 Revsneshavn
69 Må Åge	6.3	2.2	1.4	—	—	T	64	—	Sabb	62	8	Idar Urbrott, 9633 Porsa
70 Må Lill	5.0	1.6	.6	—	—	T	66	—	Johns	72	20	Odd S.Nilsen, Saraby, 9633 Porsa
71 Må Teisten	5.0	1.9	.9	—	—	T	55	—	FM	55	3	Mathis Aslaksen, 9620 Kvalsund
72 Må Svalen	5.0	1.9	.9	—	—	T	71	—	Cresc	71	7	Henrik Henriksen, 9715 Kokelv
73 Må Linjen	4.4	1.6	.8	—	—	P	74	—	Mercur	74	7	Olaf Johnsen, Fægford, 9620 Kvalsund
74 Må Nordgrunn	6.3	1.9	1.1	—	—	T	47	61	Motor	62	4	Nils Henriksen, 9715 Kokelv
75 Mkr Vargsundfisk	* 24.8	5.6	2.7	84	33	S	55	—	Wichm	61	300	Mathis Kvittberg, 9620 Kvalsund
76 Må Eli	6.6	2.5	1.6	—	—	T	65	—	Sabb	65	8	Richard Hansen, 9620 Kvalsund
77 Må Duen	5.0	1.6	.8	—	—	T	74	—	Evinr	76	4	Halvdan Larsen, Rute 7578, 9620 Kvalsund
78 Må Lita	6.1	2.2	.9	—	—	T	55	—	Sabb	55	4	John Johnsen, 9633 Porsa
80 Må Hay	5.2	1.6	.9	—	—	T	69	—	Evinr	69	5	Ingolf Nilsen, 9620 Kvalsund
81 Må Solveig	5.2	1.6	.9	—	—	T	—	—	Evinr	66	15	Nils Johannesen, Saraby, 9633 Porsa

F-KD Kvalsund

Farkostens nummer art og navn	Lengde	Bredden	Dybde	Tonn		Matr. Bygge år	Omb. år	Maskin			Eierens (den korresponderende reders) navn og postadresse
				Br.	Nt.			Merke	Byggeår	H.K.	
82 Må Pluggen	5.6	1.9	.9	—	—	T 55	—	Marna	55	5	Torbjørn Jensen, 9620 Kvalsund
84 Må Laila Britt	4.7	1.9	.8	—	—	T 60	—	Evinr	66	6	Aksel Petersen, 9620 Kvalsund
86 Må Kalle	5.2	1.6	.6	—	—	T 72	—	Suzuki	74	9	Karl Pattersen, Rute 7577, 9620 Kvalsund
87 Må Teddy	4.7	1.6	.9	—	—	T 65	—	Johns	71	6	Anton Mathisen, 9620 Kvalsund
88 Må Bente	5.0	1.6	.9	—	—	T 64	—	Tomos	—	4	Odd Olsen, 9684 Revsneshavn
89 Mkr Reidar J	8.5	2.7	.9	5	2	T 62	—	Perkin	68	35	Oddbjørn Leiros, 9620 Kvalsund
90 Må Ellen-Marie	5.0	1.6	.9	—	—	P 75	—	Evinr	76	20	G.Lyngmo, Repparfj.Rute7578, 9620 Kvalsund
91 Må Hemnes	5.3	1.3	.9	—	—	T 64	—	Briggs	64	7	Magnar Amundsen mfl, 9715 Kokelv
92 Må Everine	5.0	1.6	.8	—	—	T 54	—	Evinr	64	3	Ole Andersen, 9620 Kvalsund
95 Må Bindalen	5.6	1.6	.6	—	—	T 50	—	W Bend	47	6	Odin Juliussen, 9620 Kvalsund
97 Mkr Lasse	6.9	2.4	.9	—	—	P 77	—	Sabb	77	22	Helge Hansen, 9620 Kvalsund
100 Må Svein-Magne	5.2	1.6	.8	—	—	T 63	—	Evinr	65	6	S.Kristensen, Neverf.R.7577, 9620 Kvalsund
101 Må Falk	5.3	1.9	.9	—	—	T 55	—	W Bend	64	6	Samuel Andersen, 9620 Kvalsund
104 Mk Siv-Tone	9.7	3.1	1.6	—	—	T 37	—	Rapp	60	22	Magnar Amundsen mfl, 9715 Kokelv
105 Må Jonny	4.9	1.3	.8	—	—	T 66	—	Evinr	77	6	T.Thomassen, Rute 7578, 9620 Kvalsund
107 Må Breko	5.0	1.9	.9	—	—	P 71	—	Mercur	72	50	Johan Eliassen, 9715 Kokelv
108 Må Knut	6.0	1.8	.9	—	—	T 47	—	Evinr	58	5	Anton Henriksen, 9620 Kvalsund
109 Må Ron	4.4	1.4	.8	—	—	T 78	—	Johns	74	6	Geir Olsen, Rute 7578, 9620 Kvalsund
110 Må Hvalros	4.4	1.6	.9	—	—	T 60	—	W Bend	58	6	Audun Nilsen, 9620 Kvalsund
111 Må Alf	4.7	1.3	.8	—	—	T 48	—	Johns	58	3	Alfred Monsen, 9620 Kvalsund
112 Må Haien	4.7	1.6	1.3	—	—	T 75	—	Johns	78	4	E.Johansen, Stallogargo, 9620 Kvalsund
114 Må Ørnhaug	5.3	1.6	.8	—	—	T 56	—	Taifun	58	2	Henrik Andersen, 9620 Kvalsund
115 Må Roy	5.3	1.6	.6	—	—	P 76	—	Marin	77	28	Randulf Josefsen, Rute 7578, 9620 Kvalsund
119 Må Vesle Per	4.7	1.6	.6	—	—	T —	58	Marna	58	5	Mikal Monsen mfl, 9620 Kvalsund
120 Må Kvitberg	4.7	1.7	1.3	—	—	T 71	—	Mercur	73	20	Math.Kvitberg, Kvernklubben, 9620 Kvalsund
122 Må Austmyr	5.0	1.9	.9	—	—	T 61	—	Johns	—	3	Per Andersen, 9715 Kokelv
123 Må Kjell-Helge	7.3	2.3	.9	3	2	T 68	—	Sabb	68	8	Alf Andersen, 9620 Kvalsund
124 Må Vesla	5.2	1.6	.9	—	—	T 74	—	Johns	74	6	Arild Marensius, Klubbukta, 9620 Kvalsund
127 Må Tommy	4.4	1.3	.6	—	—	T 65	—	Evinr	77	6	Johan Fredriksen, 9620 Kvalsund
129 Må Lita	5.0	1.6	.6	—	—	T 50	—	Johns	67	5	Bergeon Elvedal, 9620 Kvalsund
131 Må Trabusj	5.0	1.7	.8	—	—	P 60	—	Evinr	68	15	Alf B.Johansen, Rute 7578, 9620 Kvalsund
132 Må Olemann	5.0	1.6	.8	—	—	P 74	—	Johns	74	25	Olaf Kvivesen, Repparfjord, 9620 Kvalsund
134 Må Terna	5.3	1.6	.9	—	—	T 65	—	Briggs	—	6	Waldemar Aslaksen, 9715 Kokelv
135 Må Lyn	4.9	1.6	.8	—	—	P 76	—	Eagle	76	9	Andreas Nilsen, Rute 7578, 9620 Kvalsund
137 Mkr Klubbefisk	7.8	2.8	1.9	—	—	P 71	—	Perkin	71	35	Odin Juliussen, 9620 Kvalsund
140 Må Skarven	4.4	1.6	.8	—	—	T 60	—	Cresc	63	4	Arnt Pettersen, 9620 Kvalsund
141 Må Glimt	5.3	1.6	.6	—	—	T 62	—	Briggs	68	8	Per Iversen, 9715 Kokelv
144 Mkr Svein-Erling	8.2	2.8	1.1	5	2	P 76	—	Sabb	75	30	Jan E.Tranås, Dalvn.19, 9620 Kvalsund
145 Må Anita	6.6	2.5	1.6	—	—	T 74	—	Sabb	71	8	Lorens Larsen, 9620 Kvalsund
149 Må Lasse	5.3	1.6	.8	—	—	P 77	—	Suzuki	77	9	Abraham Andersen, 9684 Revsneshamn
151 Må Mona	5.0	1.6	.9	—	—	T 70	—	Mercur	71	7	Mathis Gressnes, 9633 Porsa
153 Må Pluto	5.0	1.6	.8	—	—	T 50	—	Jap	64	3	Anton Mathisen, 9620 Kvalsund
156 Må Apollo	4.4	1.4	.6	—	—	P 74	—	Evinr	74	6	R.Johnsen, Fægford R.7578, 9620 Kvalsund
157 Må Evelyn	4.7	1.6	.8	—	—	T 67	—	Suzuki	74	12	Odd Markusen, Rute 7578, 9620 Kvalsund
159 Må Siri	7.2	2.4	1.3	—	—	P 73	—	Yanmar	73	12	Ole Andersen mfl, 9633 Porsa
161 Må Turid	5.3	1.9	.8	—	—	T 74	—	Yamaha	75	5	Johan Rasmussen, 9684 Revsneshamn
163 M Helga	7.5	2.5	.8	—	—	P 74	—	Sabb	74	54	Svein Zwarg, Rute 7578, 9620 Kvalsund
166 Må Svane	5.0	1.6	.8	—	—	T 63	—	Briggs	63	7	Nils Svendsen, 9715 Kokelv
167 Mkr Havdur	6.9	2.5	1.1	—	—	T 65	—	Sabb	66	16	Nikolai Nilsen, 9620 Kvalsund
170 Må Rutt	5.0	1.6	.9	—	—	P 77	—	Marina	77	20	O.Aakerholm., Fægjf.R.7578, 9620 Kvalsund
172 Ms Jensemenn	7.2	2.8	.9	—	—	T 68	—	Sabb	68	8	Mathis Andersen, 9633 Porsa
174 Må Laukholmen	6.0	1.9	.9	—	—	T 50	—	Yamaha	76	6	Jarle Pedersen, Rute 7578, 9620 Kvalsund
176 Må Jostein	5.0	1.6	.8	—	—	P 70	—	Johns	72	6	Johan Olausen, 9620 Kvalsund
181 Må Tjomsrud	4.9	1.6	.9	—	—	T 67	—	Evinr	67	6	Petter Pettersen, 9620 Kvalsund
182 Må Toril	6.9	2.5	1.3	—	—	T 61	—	Sabb	63	8	Anders Hansen, 9633 Porsa
183 Må Jappi	5.0	1.6	.8	—	—	T 58	—	Jap	60	3	T.Mathisen, 9620 Kvalsund
185 Må Liljen	6.9	2.4	1.3	—	—	T 61	—	Sabb	61	8	Nils O.Johnsen, 9633 Porsa
186 Må Japp	5.3	1.6	.9	—	—	T 60	—	Jap	60	3	Alf Svendsen, 9620 Kvalsund
187 Må Arild	7.5	2.8	1.4	—	—	T 66	—	Sabb	67	16	Thorvald Arild, 9620 Kvalsund
188 Må Nakken	4.7	1.6	.6	—	—	T 58	—	Evinr	61	3	Mathis Aslaksen, 9620 Kvalsund
190 Må Inger	5.0	1.6	.8	—	—	T 54	—	Jap	61	3	I.Johansen, 9620 Kvalsund
191 Må Duen	4.7	1.6	.8	—	—	P 77	—	Evinr	77	15	Reidar Nilsen, Rute 7578, 9620 Kvalsund

Finnmark

F-KD Kvalsund – F-LB Lebesby

Farkostens nummer art og navn	Lengde	Bredde	Dybde	Tonn		Matr.	Bygge år	Omb. år	Maskin			Eierens (den korresponderende reders) navn og postadresse
				Br.	Nt.				Märke	Byggeår	H.K.	
192 Mkr Måka	7.6	2.4	1.2	—	—	T	61	—	Sabb	61	16	Selmer Samuelsen, 9620 Kvalsund
193 Må Sigmund	5.5	1.4	.8	—	—	T	40	52	Briggs	65	7	Paul Andersen, 9715 Kokelv
194 Må Siri	5.0	1.6	.9	—	—	T	55	—	Chrysl	67	3	Mathias Mathisen, Storbukt, 9620 Kvalsund
199 Må Terna	5.8	2.0	.9	—	—	T	61	—	Motor	72	7	Emil Mikkelsen, 9620 Kvalsund
201 Må Spurven	5.2	1.6	.9	—	—	T	70	—	Briggs	71	8	Nikolai Aslaksen, 9715 Kokelv
202 Ms Molvik	8.5	3.0	1.6	—	—	T	63	—	Nogva	63	14	Arlid Nilsen, 9715 Kokelv
203 Mkr Vesle-Kari	9.6	3.0	1.0	5	2	T	55	—	Merc	—	90	Nils Svendsen mfl, 9715 Kokelv
205 Må Japp	5.6	1.8	.8	—	—	T	60	—	Jap	60	4	Hans Nilsen Moen, 9633 Porsa
206 Må Småjedden	5.0	1.6	.8	—	—	T	61	—	Cresc	61	4	Sigvald Fredriksen, 9620 Kvalsund
212 Mkr Liv-Karin	11.0	3.6	1.6	10	3	T	46	—	Ford	73	100	Ragnar Eliassen mfl, 9715 Kokelv
214 Må Else	4.7	1.9	.9	—	—	P	73	—	Evinr	71	25	Else Mathisen mfl, Rute 7578, 9620 Kvalsund
215 Må Marin	5.0	1.6	.6	—	—	T	62	—	Cresc	62	4	Hans Pettersen, 9620 Kvalsund
216 Må Lillan	4.7	1.6	.6	—	—	T	47	—	Johns	75	6	Hilbert Holmgren, Slettev, 9620 Kvalsund
217 Må Ango	5.6	1.3	.9	—	—	T	63	—	W Bend	63	3	John Mathisen, 9684 Revsneshamn
219 Må Ante	5.6	1.3	.9	—	—	T	62	—	W Bend	63	3	A.Josefsen, 9684 Revsneshamn
220 Må Briggs	4.9	1.4	.8	—	—	T	49	66	Briggs	65	5	Ole Nilsen, 9715 Kokelv
222 Mk Sjåvika	8.2	2.9	1.1	4	1	T	61	—	Sabb	61	6	Hagbart Tobiassen, 9633 Porsa
223 Må Lilla	5.2	1.8	.9	—	—	T	55	—	Cresc	63	4	Kristian Nikolaisen, 9715 Kokelv
225 Må Svein Tore	5.0	1.6	.8	—	—	T	60	—	Clint	60	4	Anton Nilsen, 9633 Porsa
230 Må Rune	6.3	1.9	.9	—	—	T	—	—	FM	65	4	Olaf Asmund Mathisen, 9620 Kvalsund
233 Må Per-Gynt	4.7	2.2	.8	—	—	T	66	—	Evinr	73	9	Nils Johnsen, Saraby, 9633 Porsa
235 Ms Stifjell II	10.0	2.9	1.2	6	3	T	68	—	Sabb	71	68	Asbjørn Johnsen, 9633 Porsa
236 Må May-Fløver	4.7	1.6	.6	—	—	T	65	—	Evinr	69	6	Oluf Oskarsen, Rute 7578, 9620 Kvalsund
238 Må Rana B	5.0	1.6	.8	—	—	T	64	—	W Bend	64	6	Oddvald Larsen, 9620 Kvalsund
239 Må Unn	6.3	1.9	1.6	—	—	T	67	—	Sabb	67	8	Sigvald Fredriksen, 9620 Kvalsund
240 Mkr Terne	8.5	3.5	1.6	—	—	T	61	—	Merc	71	135	Peder Hansen, 9620 Kvalsund
241 Må Lyna	5.0	1.3	.6	—	—	T	60	—	Jap	—	3	Svein Svendsen, 9715 Kokelv
242 Må Lomen	5.0	1.9	.9	—	—	T	56	61	W Bend	64	3	Nils R.Nilsen, 9620 Kvalsund
244 Mkr Havbris	8.8	2.8	1.6	—	—	T	60	—	Rapp	58	14	Osvald Larsen, 9633 Porsa
247 Må Hvitval	4.5	1.6	.6	—	—	P	61	—	Evinr	64	9	B.Kvivesen, 9620 Kvalsund
249 Må Teddy	6.0	2.0	.9	—	—	T	—	—	Briggs	73	10	Øivind Pedersen, 9620 Kvalsund
250 Må Snøgg	5.6	1.3	.6	—	—	T	57	—	Johns	61	3	Hermann Eliassen, 9715 Kokelv
252 Må Knoll	4.7	1.6	.8	—	—	T	61	—	Jap	61	3	Peder Mathisen, 9620 Kvalsund
254 Må Lena	5.0	1.9	.9	—	—	T	60	—	Cresc	72	9	Rasmus Pedersen, 9684 Revsneshamn
258 Må Jann	7.8	2.5	1.3	—	—	T	73	—	Sabb	68	16	Mens Holmgren, Slettev, 9620 Kvalsund
260 Må Erna	5.2	1.6	.9	—	—	T	73	—	Evinr	74	6	Arne Nilsen, Rute Kvalsund
261 Må Per	4.4	1.6	.8	—	—	P	60	—	Evinr	60	6	Else Mathisen, Rute 7578, 9620 Kvalsund
262 Må Seagull	5.0	1.6	.8	—	—	T	50	—	Seagul	65	4	Thoralf Thomassen, 9620 Kvalsund
263 Må Gutten	6.6	2.0	1.3	—	—	T	65	—	Sabb	65	8	Alf Andersen, 9620 Kvalsund
266 Må Ragnhild	4.7	1.6	.6	—	—	T	61	—	Wiscon	64	6	Martin Hagrupsen, 9633 Porsa
268 Må Svanen	5.6	1.6	1.3	—	—	T	60	—	Briggs	60	7	Ole Svendsen, 9684 Revsneshamn
269 Må Ingo	5.3	1.7	.9	—	—	T	66	—	Jap	66	5	Peder Larsen, 9684 Revsneshamn
270 Må Vesla	4.4	1.4	.6	—	—	T	59	—	Cresc	65	4	Marentius Arlid, 9620 Kvalsund
271 Må Snøgg	5.3	1.6	.9	—	—	T	70	—	Evinr	70	5	Evald Larsen, 9620 Kvalsund
272 Må Signe	5.3	1.9	.9	—	—	T	52	—	Evinr	65	6	Bjarne Olsen, 9620 Kvalsund
273 Må Havella	4.1	1.3	.6	—	—	T	67	—	Briggs	67	4	Gunvald Mathisen, 9715 Kokelv
275 Må Arnfinn	4.7	1.6	.6	—	—	T	64	—	Evinr	65	3	Mikkel Mikkelsen, 9642 Eidvågeidet
277 Må Joval	6.3	1.9	.9	—	—	T	—	—	Jap	65	7	Elias Eliassen mfl, 9715 Kokelv
278 Må Snøgg	5.3	1.6	.6	—	—	T	65	—	Mercur	71	4	Andreas Holmgren, 9620 Kvalsund
279 Mkr Alf 2	7.2	2.4	.9	—	—	P	—	—	Sabb	67	8	Alfred Monsen, Rute 7578, 9620 Kvalsund
284 Må Aurora	4.7	1.6	.8	—	—	T	69	—	Johns	75	4	M.Sandberg, Stallogargo, 9620 Kvalsund
286 Må Teddy	7.8	2.5	1.3	—	—	T	60	—	Sabb	—	5	Soli Mathisen, 9715 Kokelv

F-LB Lebesby — tilsynsmann: Ivar Sagen, 9790 Kjøllefjord.

1 Mht Kjøllefjord	* 46.5	9.0	5.2	297	90	S	73	—	MAK	72	1500	Kjøllefjord Havfiskes. A/S, 9790 Kjøllefjord
2 Mkr Svein	7.8	2.8	1.3	—	—	T	61	—	Sabb	61	16	Rudolf Grønbeck, 9780 Lebesby
3 Må Edith Annie	* 6.8	2.4	1.3	4	2	P	75	—	Bukh	75	20	Arvid Jensen, 9790 Kjøllefjord
5 Mkr Arna	9.1	2.9	1.2	6	2	T	59	—	Sabb	67	16	Irene Niska, 9780 Lebesby
6 Mkr Janne	7.9	2.7	1.4	5	1	T	39	—	Heimd	65	11	Torleif N.Einarsen, 9790 Kjøllefjord
7 Mkr Ole Henrik	* 19.1	5.7	2.6	50	15	T	62	—	GM	76	365	Rodle Angel mfl, 9790 Kjøllefjord

F-LB Lebesby

Farkostens nummer art og navn	Lengde	Bredde	Dybde	Tonn		Matr.	Bygge år	Omb. år	Maskin			Eierens (den korresponderende reders) navn og postadresse
				Br.	Nt.				Merke	Byggeår	H.K.	
8 Mkr Jonny-Bjørnst.	* 10.3	3.3	1.4	9	3	T	75	—	Ford	74	100	Helmer Pedersen mfl, 9782 Dyfjord
9 Mkr Erling	7.0	2.6	1.1	—	—	T	66	—	Sabb	66	6	Helge Sjøreian, 9790 Kjøllefjord
10 Mk Odd Tore	* 18.4	4.6	2.1	32	12	T	62	—	Caterp	70	240	Harder Olsen, 9790 Kjøllefjord
11 Må Havella	6.0	1.7	.8	—	—	T	66	—	Yahama	77	28	Meyer Isaksen, 9790 Kjøllefjord
12 Må Marna	6.0	2.2	.8	—	—	T	66	—	Marna	61	8	John Larsen, 9780 Lebesby
13 Må Flint	5.0	1.6	.6	—	—	T	69	—	Seagul	66	4	John Olsen, Adamsfjord, 9780 Lebesby
14 Mkr Hege	* 8.0	2.7	1.0	5	1	P	78	—	Sabb	77	30	Martin Enoksen, 9790 Kjøllefjord
15 M Dyvåg	* 9.7	3.4	1.9	12	3	P	76	—	Ford	76	100	Fredrik Nilsen, 9782 Dyfjord
17 Mkr Måken	7.5	2.8	1.3	—	—	T	59	—	BK	59	15	Martin J.Persen, Boks 120, 9790 Kjøllefjord
18 Mkr Arne	* 8.6	3.1	1.3	6	2	T	68	—	Marna	60	16	Peder Nilsen, 9782 Dyfjord
19 Mk Milda	13.4	3.9	1.9	22	6	T	40	—	GM	66	120	Thorv.Rasmussen, 9790 Kjøllefjord
23 Mkr Aksel	7.2	2.7	1.1	—	—	T	70	—	FM	69	15	Aksel Andreassen, 9790 Kjøllefjord
25 Mk Einar	* 12.6	3.8	1.5	12	3	T	37	56	Leyl	74	85	Knut Lauritsen mfl, 9780 Lebesby
26 Mk Nordkyn 2	* 18.0	4.8	2.1	34	11	T	34	39	Normo	60	140	Marius Wik, 9790 Kjøllefjord
27 Mkr Vårsol	9.3	3.1	1.6	—	—	T	46	—	Rapp	46	14	Arnold Nilsen, 9780 Lebesby
28 Mk Normo	16.2	4.4	2.2	35	12	T	16	56	Normo	60	140	Erling Akselsen, 9790 Kjøllefjord
30 Mkr Klubben	* 8.6	3.1	1.3	6	2	T	70	—	MWM	74	68	Klemet Nilsen, 9782 Dyfjord
31 M Morøybuen	* 10.6	3.9	1.5	15	9	P	76	—	Ford	76	130	Road Ånetsen mfl, 9782 Dyfjord
32 Må Margit	4.7	2.5	.8	—	—	T	—	—	Yahama	75	8	Klemet Karlsen, Boks 94, 9790 Kjøllefjord
33 Må Gun-Erling	* 7.0	2.5	1.5	5	1	P	75	—	Sabb	75	54	Magnar Mathisen, 9790 Kjøllefjord
34 Må Olga	5.2	1.9	.6	—	—	T	76	—	Johns	76	15	Edvind G.Pedersen, Boks 147, 9790 Kjøllefjord
35 Mk Blåfjell	12.3	4.4	1.8	11	4	T	38	—	Brunv	63	86	Alfred Olsen mfl, 9790 Kjøllefjord
36 Må Torleif	5.3	2.5	.9	—	—	P	70	—	Yahama	75	25	Torleif Isaksen, Boks 210, 9790 Kjøllefjord
37 Må Flukt	4.7	1.6	.8	—	—	T	69	—	Johns	71	9	Peder Nilsen, 9782 Dyfjord
40 Mkr Torungen	* 7.7	2.9	1.2	5	1	T	63	—	Bedf	67	52	Karl M.Johansen, Boks 255, 9790 Kjøllefjord
41 Må Over-Evne	4.7	1.6	.8	—	—	P	74	—	Johns	74	25	Svein Fjellstad, 9790 Kjøllefjord
42 Må Flink	4.1	1.3	.6	—	—	P	74	—	Yahama	76	15	Olaf M.Lauritsen, Boks 192, 9790 Kjøllefjord
43 Mk Ragnar	* 14.3	4.8	2.1	23	6	T	35	58	Brunv	63	58	Einar Salamonsen mfl, 9790 Kjøllefjord
45 Mk Oddvar Junior	8.8	3.0	1.4	7	2	T	65	—	Leyl	77	68	Eilert Klømensten, 9790 Kjøllefjord
46 Må Arne-Gunnar	8.2	2.8	1.3	—	—	T	76	—	Sabb	76	22	Magne Rasmussen, Boks 115, 9790 Kjøllefjord
47 Mkr Frank	11.0	3.7	1.7	9	2	T	47	—	MWM	76	102	Gunvald Evensen, 9790 Kjøllefjord
48 Må Bedaialk	4.7	1.6	.8	—	—	P	71	—	Yamaha	73	25	Fredrik Nilsen, 9782 Dyfjord
50 Mk Gry-Bodil	* 11.6	3.7	1.6	11	3	T	27	—	Marna	62	48	Rolf Bøgeberg, 9780 Lebesby
51 Mkr May Linda	7.5	2.8	1.2	—	—	T	72	—	Sabb	72	22	Ovin Olsen, 9790 Kjøllefjord
52 Må Korsmo	* 8.2	3.0	1.1	5	3	T	77	—	Sabb	77	22	Peder Aikio, Boks 162, 9790 Kjøllefjord
54 Må Siv	4.7	1.6	.6	—	—	P	76	—	Mercur	70	6	Kåre H.Olsen, Boks 57, 9790 Kjøllefjord
55 Må Cortina	4.7	1.6	.6	—	—	T	70	—	Johns	71	6	Kristian Nilsen, 9790 Kjøllefjord
56 Må Lene	6.3	1.9	1.3	—	—	T	63	—	FM	63	4	Odd Jakobsen, 9780 Lebesby
57 Må Morvitz	5.3	1.7	.8	—	—	P	70	—	Mercur	73	40	Irene Niska, 9790 Kjøllefjord
58 Må Tor	4.1	1.3	.5	—	—	P	71	—	Evinr	76	20	Torleif N.Einarsen, 9790 Kjøllefjord
59 Mkr Ulabrand	* 9.1	3.1	1.1	7	2	T	75	—	MWM	75	51	Alf Stordal, Ifjord, 9780 Lebesby
61 Mkr Polla	7.4	2.7	1.1	—	—	P	77	—	Sabb	77	22	Edvard Johansen, 9780 Lebesby
62 Mkr Frisko	11.6	3.7	1.5	14	4	T	43	—	Volvo	70	100	Gunnar Hansen, 9790 Kjøllefjord
63 Må Tuppi	5.2	1.7	.9	—	—	T	65	—	Cresc	65	8	Astrid Olsen, 9790 Kjøllefjord
64 Mkr Håkon	9.1	3.0	1.5	7	2	T	55	—	Heimd	52	11	Wilford O.Hansen, 9790 Kjøllefjord
66 Mk Maifjell	* 19.8	5.4	2.6	46	13	T	47	—	Brunv	61	140	Ferdinand Olsen mfl, 9790 Kjøllefjord
67 Mk Gunnar	10.9	4.0	1.8	16	5	T	47	—	Scania	75	128	Eilif Sagen mfl, 9790 Kjøllefjord
68 Må Siv	5.0	1.9	.8	—	—	T	67	—	Johns	71	6	Peder Jeremiassen, 9780 Lebesby
69 Må Carmen	5.5	1.9	.9	—	—	P	74	—	Johns	74	50	Helge Lauritsen, 9790 Kjøllefjord
70 Mk Bjørnar	7.2	2.0	1.6	—	—	T	71	—	Sabb	71	12	Kåre A.Olsen, 9790 Kjøllefjord
71 Mk Lillian	8.3	2.7	1.4	—	—	T	50	52	Sabb	64	6	Odvar Nilsen, 9785 Veidnesklubben
72 Må Atlas	5.0	1.4	.8	—	—	T	59	—	Johns	63	5	Hilmar Andreassen, 9790 Kjøllefjord
73 Mkr Lykken	6.6	2.3	.4	—	—	P	77	—	Sabb	77	22	Alf Masternes, 9788 Kunes
74 Mk Mårøy	12.0	3.7	1.8	12	3	T	25	—	Rapp	64	32	Kåre Øien, 9790 Kjøllefjord
76 Må Flink	5.3	1.9	1.3	—	—	T	65	—	Jap	64	6	Johannes Larsen, 9780 Lebesby
77 Må Laksen	5.6	1.7	.9	—	—	T	70	—	Mercur	70	10	Håkon A.Svendsen, Boks 116, 9790 Kjøllefjord
78 Må Janne	4.1	1.6	.6	—	—	P	72	—	Johns	72	20	Jernvald Stramsnes, 9790 Kjøllefjord
79 Mkr Skøy	6.6	1.9	1.3	—	—	T	52	58	Sabb	66	8	Hilmar N.Andreassen, 9790 Kjøllefjord
80 Mkr Viken	13.4	3.9	1.9	20	6	T	45	—	GM	66	180	Harald Pedersen, 9790 Kjøllefjord
82 Må Fido	5.5	1.9	.9	—	—	P	74	—	Evinr	74	40	Marius Wik jr., 9790 Kjøllefjord
83 Må Flipper	5.0	1.6	.8	—	—	T	67	—	Mercur	69	9	Arvid Pettersen, 9782 Dyfjord
85 Ms Olgar	* 11.7	3.8	1.4	9	3	T	12	—	Merc	75	85	Oddvar Nilsen, 9785 Veidnesklubben

Finnmark

F-LB Lebesby

Farkostens nummer art og navn	Lengde	Bredde	Dybde	Tonn		Matr.	Bygge år	Omb. år	Maskin			Eierens (den korresponderende reders) navn og postadresse
				Br.	Nt.				Merke	Byggeår	H.K.	
86 Må Astrid	5.3	1.7	.8	—	—	P	70	—	Yamaha	74	15	Henry Eriksen, Boks 75, 9790 Kjøllefjord
87 Må Olaf	5.0	1.6	.8	—	—	T	49	—	Archim	68	12	Harald Olsen, 9783 Nordmannset Lfj
88 Må Bård	4.4	1.6	.9	—	—	P	69	—	Archim	72	25	Knut Rasmussen, 9790 Kjøllefjord
89 Må Liss	4.7	1.6	.9	—	—	T	70	—	Briggs	70	5	Kjøll H.Pedersen, 9790 Kjøllefjord
92 Må Assa	6.9	2.4	1.6	—	—	T	57	63	FM	56	4	Isak Olsen, 9788 Kunes
93 Må Vesta	5.0	1.5	.5	—	—	T	68	—	Perkin	67	6	Solveig Olsen, 9780 Lebesby
94 Må Tante	6.0	1.6	.8	—	—	P	72	—	Carni	72	65	Harald Lyngedal mfl, 9790 Kjøllefjord
96 Må Torden	5.0	1.6	.8	—	—	P	73	—	Johns	72	20	Karl Øfelt, 9790 Kjøllefjord
97 Må Fiskaren	6.1	1.9	.8	—	—	T	45	—	Marna	59	6	Sigfred Sørensen, 9785 Veidnesklubben
99 Må Are	5.2	1.6	.8	—	—	T	75	—	Yahama	75	15	Fritz H.Evensen, Boks 90, 9790 Kjøllefjord
100 Må Tolltinna	4.7	1.6	.8	—	—	P	64	—	Evinr	73	25	Hermod Persen, Boks 150, 9790 Kjøllefjord
101 Mg Thomas	9.7	3.4	1.9	12	3	P	75	—	MWM	75	102	Odd Erling Angell, 9790 Kjøllefjord
102 Må Måken	5.0	1.6	.8	—	—	T	64	—	Johns	73	6	Abel Stenersen, 9782 Dyfjord
103 Må Flink	5.2	1.6	.8	—	—	T	74	—	Johns	74	4	Arnulf Andersen, Ifjord, 9780 Lebesby
104 Må Mona	4.4	1.6	.9	—	—	P	74	—	Mercur	74	10	Atle Rasmussen, 9785 Veidnesklubben
105 Må Røyr	4.7	2.0	.8	—	—	P	70	—	Chrysl	70	12	Olaf Larsen, 9785 Veidnesklubben
106 Mkr Sjømann	9.5	3.3	1.2	8	2	T	78	—	MWM	78	102	Bjørn Karlsen, Boks 319, 9790 Kjøllefjord
107 Mkr Paul Valter	9.6	3.1	1.2	8	2	T	77	—	Ford	77	68	Paul S.Persen, Boks 151, 9790 Kjøllefjord
109 Må Edvart	4.7	1.6	.6	—	—	P	72	—	Johns	73	20	Edvart Johansen, 9788 Kunes
110 Mkr Slåttvik	10.0	3.0	1.1	8	3	P	74	—	Ford	73	100	Birger Nilsen, 9790 Kjøllefjord
111 Må Johnny	4.5	1.3	.5	—	—	T	72	—	Yamaha	73	15	Andreas Vevang, Boks 76, 9790 Kjøllefjord
112 Må Villy	5.5	1.5	.8	—	—	P	76	—	Johns	76	25	Odleif Hansen, Boks 301, 9790 Kjøllefjord
113 Må Hilde	5.5	1.9	.9	—	—	P	74	—	Yamaha	74	15	Erling Persen, 9780 Lebesby
114 Må Veranica	5.0	1.6	.8	—	—	T	73	—	Yamaha	74	8	Helge Laurutitsen, 9790 Kjøllefjord
115 Må Sputnik	5.0	1.6	.6	—	—	P	64	—	Mercur	66	10	Karl Lauritsen, 9790 Kjøllefjord
116 Mkr Ifjord	9.4	3.1	.9	7	2	P	75	—	Ford	75	68	Karl Nilsen, 9780 Lebesby
118 Må Geir	5.2	1.3	.8	—	—	T	67	—	Evinr	65	6	Reidar Øfelt, 9790 Kjøllefjord
119 Må Laksen	4.4	1.9	.8	—	—	P	73	—	Yamaha	73	15	Gudmund T.Olaisen, 9788 Kunes
120 Må Combi	4.7	1.6	.6	—	—	P	74	—	Mercur	74	7	Edvin Johnsen, 9788 Kunes
121 Må Einar	4.7	1.6	.8	—	—	P	73	—	Johns	70	9	Einar Thomassen, 9788 Kunes
122 Må Auskarnes	5.6	1.6	.8	—	—	T	—	—	Johns	69	6	Johannes Hansnes, 9780 Lebesby
123 Må Jonny	4.7	1.6	.6	—	—	T	64	—	Husqv	62	4	Hilberg Hansen, 9790 Kjøllefjord
124 Mkr Ulla	6.6	2.5	.9	—	—	T	64	—	Sabb	55	5	Bjarne Mikkelsen, 9785 Veidnesklubben
125 Mkr John-Reidar	9.4	3.1	1.3	8	2	T	75	—	Ford	75	68	Reidar Johan Nilsen, 9790 Kjøllefjord
126 Mkr Stein Jonny	14.3	4.7	2.2	24	7	T	59	—	Kromh	66	150	Frits Pettersen, 9790 Kjøllefjord
127 Må Blink	4.7	1.6	.6	—	—	T	64	—	Johns	71	6	Erling Løkke, 9785 Veidnesklubben
128 Må Fjærfisk	6.9	2.2	1.3	—	—	T	50	66	Sabb	57	5	Torfin Myhre, 9782 Dyfjord
129 Må Snøfte	4.7	1.6	.8	—	—	P	69	—	Johns	74	15	Sveinung Jansen, 9790 Kjøllefjord
130 Mkr Rino	7.2	2.5	.9	—	—	T	67	—	Sabb	67	16	Sigvald Nilsen, 9782 Dyfjord
131 Må Kjell-Helge	5.5	1.3	.8	—	—	P	73	—	Yamaha	73	25	Sverre Hansen, 9790 Kjøllefjord
133 Mkr Tyroll	10.5	3.5	1.4	11	3	T	75	—	Ford	75	100	Roald Mathisen, 9785 Veidnesklubben
135 Må Spurven	4.7	1.6	.9	—	—	P	—	—	Yamaha	73	25	Peder L.Olsen, 9785 Veidnesklubben
136 Må Tulla	4.7	1.3	.6	—	—	T	66	—	Evinr	67	5	Marith Mikkelsen, 9785 Veidnesklubben
137 Må Anne Lise	5.6	2.0	.9	—	—	T	65	—	Sleipn	65	3	Helmer Pedersen, 9782 Dyfjord
138 Må Laksen	5.5	1.5	.8	—	—	P	71	—	Yahama	74	25	Henning Larsen, Boks 326, 9790 Kjøllefjord
139 Må Snøg	6.0	1.7	.8	—	—	T	65	—	Mercur	65	9	Tor Jensen, 9790 Kjøllefjord
140 Må Teisten	5.3	1.8	.8	—	—	P	73	—	Johns	71	25	Reidar Pedersen, 9790 Kjøllefjord
141 Må Nyken	7.2	2.8	1.3	—	—	T	56	—	Sabb	56	5	Hans H.Angel, 9790 Kjøllefjord
142 Må Gun Brita	6.2	2.3	1.5	—	—	P	—	—	Sabb	77	18	Arne J.Hansen, Boks 232, 9790 Kjøllefjord
143 Må Smørbok	5.2	1.6	.8	—	—	T	66	—	Evinr	66	6	Gunnar Sagen, 9790 Kjøllefjord
144 Må Våka	4.2	1.6	.8	—	—	P	70	—	Johns	74	6	O.A.Andersen, 9780 Lebesby
145 Må Måken	4.4	1.6	.6	—	—	P	69	—	Johns	74	6	Dagny Karlstad, 9780 Lebesby
146 Må Ole Bjørn	7.5	2.5	1.2	—	—	T	74	—	Sabb	74	22	Bjørn Sjøgren, 9790 Kjøllefjord
148 Må Måken	4.7	1.4	.6	—	—	T	68	—	Johns	66	5	Aslak A.Persen, 9782 Dyfjord
149 Må Laksen	5.0	1.6	.9	—	—	P	68	—	Mercur	68	10	Ingvald Einarsen, 9788 Kunes
150 Mg Bernt-Frode	10.6	3.9	1.5	14	4	P	76	—	Ford	76	100	Johan Bernhard Bøgeberg, 9780 Lebesby
151 Må Lux	4.4	1.6	.8	—	—	P	72	—	Johns	72	6	Josef Mathisen, 9788 Kunes
153 Må Vidar	5.3	1.9	.9	—	—	T	50	—	Chrysl	74	8	Vilford J.Hansen, 9790 Kjøllefjord
154 Må Sig	5.5	1.7	.9	—	—	P	77	—	Johns	77	25	Sigv.Sommervik, Friarfj., 9780 Lebesby
157 Mg Kartøy Senior	15.3	5.0	2.2	39	13	S	77	—	Merc	77	320	Helge Lauritzen, Boks 329, 9790 Kjøllefjord
159 Må Speedd	4.4	1.9	.6	—	—	P	68	—	Evinr	67	9	Bjarne Larsen, 9788 Kunes
161 Må Samuel	4.4	1.6	.6	—	—	P	73	—	Johns	74	6	Samuel Nilsen, 9790 Kjøllefjord

F-LB Lebesby

Farkostens nummer art og navn	Lengde	Bredde	Dybde	Tonn		Matr.	Bygge år	Omb. år	Maskin			Eierens (den korresponderende reders) navn og postadresse
				Br.	Nt.				Merke	Byggeår	H.K.	
163 Må Leif	6.6	2.5	.9	—	—	T	59	—	Sabb	45	5	Jernald Strømsnes mfl, 9790 Kjøllefjord
164 Må Askeladden	4.7	1.4	.8	—	—	P	71	—	Evinr	69	5	Tore Jullum, 9780 Lebesby
166 Må Bakrus	5.3	1.7	.9	—	—	P	77	—	Evinr	77	35	Svein R.Wian, Boks 246, 9790 Kjøllefjord
167 Må Flink	5.5	1.9	1.1	—	—	T	69	—	Mercur	70	10	Hilmar Øien, 9790 Kjøllefjord
168 Må Solbris	4.5	1.6	.8	—	—	T	69	—	Mercur	69	4	Peder Jakobsen, 9788 Kunes
170 Må Delfin	5.8	1.6	.8	—	—	T	66	—	Yamaha	74	25	Ivar Persen, 9790 Kjøllefjord
171 Må Petra	7.2	2.8	.9	—	—	T	—	—	Sabb	67	8	Harry Larsen, 9780 Lebesby
172 Ms Bris	6.3	2.2	.9	—	—	T	56	—	Sabb	64	8	Arne Hansen, 9790 Kjøllefjord
173 Mkr Vestbris	11.4	3.6	1.5	11	3	T	45	—	Brunv	56	28	Alex Færseth, 9790 Kjøllefjord
174 Mk Holmen	6.9	2.5	1.3	—	—	T	55	—	Sabb	55	5	Magnar Persen, 9783 Nordmannset Lfj
175 Må Snegla	4.7	1.6	.8	—	—	T	64	—	Seagul	70	4	Ivar Hansen, 9780 Lebesby
176 Må Kvitsnes	4.4	1.4	.8	—	—	P	73	—	Cresc	73	14	Gunvald Hastersnes, 9788 Kunes
177 Må Laksen	5.5	1.6	1.1	—	—	P	72	—	Johns	72	50	Svein Jakob Akselsen, 9790 Kjøllefjord
178 Mk Sjøgutten	11.0	3.7	2.1	11	3	T	28	58	Union	—	30	Randolf Mikkelsen, 9790 Kjøllefjord
179 Mkr Virgo	7.2	2.5	.9	—	—	T	57	—	Sabb	62	5	Roald Lauritzen, 9750 Honningsvåg
180 Mkr Nordre	6.3	2.4	.9	—	—	T	57	—	FM	57	5	Edvart Johansen, 9788 Kunes
181 Må Galgenes	6.3	2.2	.6	—	—	T	65	—	Sabb	65	8	Edvind G.Pedersen, 9790 Kjøllefjord
182 Må Laifa	4.5	1.6	.8	—	—	T	74	—	Mercur	67	10	Alfred Olsen, 9780 Lebesby
183 Må Ivar	7.7	2.2	.9	—	—	P	67	—	Sabb	67	8	Håkon Ivar Johnsen, 9790 Kjøllefjord
184 Må Kari-Ann	5.2	1.9	.5	—	—	P	77	—	Johns	77	40	Knut Karlsen, 9790 Kjøllefjord
185 Må Stein Olav	4.7	1.6	.6	—	—	T	70	—	Mercur	71	20	Bjørn Karlsen, 9790 Kjøllefjord
186 Må Roy Tore	4.4	1.7	.8	—	—	T	70	—	Suzuki	76	14	Rolf Mathisen, 9785 Veidnesklubben
187 Må Spurven	4.4	1.6	.8	—	—	P	76	—	Evinr	66	6	Kurt E.Karlsen, 9790 Kjøllefjord
188 Må Lia	5.2	1.6	.8	—	—	T	67	—	Mercur	67	9	Alfred Olsen, 9785 Veidnesklubben
190 Må Sei	4.7	1.4	.6	—	—	T	70	—	Evinr	71	10	Jylvar Einarsen, 9790 Kjøllefjord
191 Må Per	4.4	1.6	.6	—	—	P	73	—	Suzuki	73	9	John Peder Persen, 9788 Kunes
192 Må Trolla	4.7	1.6	.8	—	—	T	74	—	Evinr	70	5	Peder Eikvik, Oldervik, 9780 Lebesby
193 Må Roy Helge	5.3	1.6	.8	—	—	P	77	—	Tohats	77	20	Helmer Pedersen, 9782 Dyfjord
194 Må Tommy	6.0	1.6	.9	—	—	T	57	—	Marna	57	8	Helge Larsen, Boks 127, 9790 Kjøllefjord
197 Må Roy	4.7	1.6	.6	—	—	P	75	—	Yamaha	75	25	Rolf Pettersen, Boks 275, 9790 Kjøllefjord
198 Må Flipper	4.4	1.6	.8	—	—	T	74	—	Yahama	74	8	Vidar Olsen, 9780 Lebesby
199 Må Miksen	4.5	1.6	.8	—	—	T	74	—	Johns	74	6	Jan Rune Jørgensen, 9788 Kunes
201 Må Per	4.4	1.4	.6	—	—	T	70	—	Mercur	70	6	Per Thomassen, 9788 Kunes
203 Må Delfin	4.4	1.6	.8	—	—	P	70	—	Johns	69	9	Valter Olsen, 9788 Kunes
204 Må Tor	5.3	1.6	.6	—	—	P	72	—	Johns	72	25	Peder Aikio, 9790 Kjøllefjord
205 Mkr Åge	8.3	2.8	1.4	—	—	T	57	—	Sabb	56	6	Rolf Pettersen, 9790 Kjøllefjord
206 Må Plask	4.7	1.7	.8	—	—	P	74	—	Yamaha	74	25	Knut Lauritsen, 9780 Lebesby
207 Må Ulf-Inge	5.0	1.6	.8	—	—	T	69	—	Johns	73	15	Emil Pedersen, 9782 Dyfjord
209 Må Olaf	5.6	1.3	.6	—	—	T	58	—	FM	58	4	Lindevald Nilsen, 9780 Lebesby
210 Mkr Trond Tore	9.7	3.1	1.2	7	2	T	70	—	Ford	70	68	Henry Jørgensen, 9780 Kjøllefjord
211 Ms Istind	6.9	2.7	1.3	—	—	T	58	—	Sabb	65	16	Harald M.Olsen, 9782 Dyfjord
212 Mkr Jenny Synnøve	6.9	2.5	1.3	—	—	T	58	—	Sabb	64	16	Ingmund Lyngedal, 9790 Kjøllefjord
213 Må Kjapp	5.0	1.6	.5	—	—	T	58	—	Evinr	61	5	Turid Stramsnes, Boks 4, 9790 Kjøllefjord
214 Må Soltind	4.4	1.6	.8	—	—	P	74	—	Yamaha	74	9	Sverre Henriksen, 9788 Kunes
215 Må Tor	5.3	1.4	.6	—	—	T	50	—	Evinr	65	5	Rolf Johnsen, 9790 Kjøllefjord
216 Mkr Kari-Marti	6.5	2.3	.8	—	—	P	78	—	Sabb	78	22	Martti Væhækoupus, Boks 81, 9790 Kjøllefjord
217 Må Stig	5.6	1.9	.9	—	—	P	77	—	Yahama	76	28	Svein Mikalsen, 9782 Dyfjord
219 Mkr Meholmen	9.1	3.0	1.4	5	2	T	51	—	Ford	77	68	Ivar Johansen, 9790 Kjøllefjord
220 Ms Bjørn	11.6	3.5	1.6	—	—	T	46	—	Brunv	36	45	John Sommervik, 9780 Lebesby
221 Må Svein	4.7	1.9	.9	—	—	P	74	—	Yamaha	74	15	Oskar Olsen, 9780 Lebesby
222 Må Skippy	5.5	1.6	.8	—	—	P	74	—	Mercur	75	40	Svein Sørensen, 9785 Veidnesklubben
223 Må Anita	5.3	1.6	.6	—	—	P	70	—	Cresc	75	35	Alf Nilsen, 9790 Kjøllefjord
226 Må Tone	5.3	1.6	.9	—	—	T	50	—	Marna	50	5	Walter Karlsen, 9790 Kjøllefjord
227 Må Lita	5.0	1.6	.8	—	—	T	70	—	Yamaha	74	5	Theodor Eriksen, 9785 Veidnesklubben
228 Må Frank Tommy	5.5	1.7	.9	—	—	P	77	—	Mercur	77	20	Sivert Nilsen, 9782 Dyfjord
230 Må Sara	5.0	1.6	.8	—	—	T	67	—	Cresc	68	4	Viktor Nilsen, 9790 Kjøllefjord
232 Må Laks	5.2	1.9	.8	—	—	T	70	—	Archim	69	12	Hildar Akselsen, 9782 Dyfjord
233 Må Martin	5.3	1.6	.8	—	—	T	58	—	Evinr	67	5	Martin Persen, 9790 Kjøllefjord
234 Må Bamse	5.0	1.7	.9	—	—	T	68	—	Mercur	68	10	Kåre Sagen, 9790 Kjøllefjord
235 Må Line	5.3	1.9	.9	—	—	T	75	—	Yamaha	74	15	Edvind M.Pedersen, 9790 Kjøllefjord
236 Må Gunn	5.6	1.9	.9	—	—	T	59	—	Gylldn	58	12	Gunnar M.Olsen, 9790 Kjøllefjord
237 Må Laurits	5.0	1.6	.6	—	—	T	68	—	Evinr	70	15	Laurits Myhre, 9782 Dyfjord

Finmark

F-LB Lebesby

Farkostens nummer art og navn	Lengde	Bredde	Dybde	Tonn		Matr.	Bygge år	Omb. år	Maskin			Eierens (den korresponderende reders) navn og postadresse
				Br.	Nt.				Merke	Byggeår	H.K.	
238 Må Havkro	4.7	1.6	.8	—	—	P	73	—	Suzuki	73	9	Roald Sigmund Olsen, 9788 Kunes
239 Må Bjørg Sidsel	5.8	1.8	.9	—	—	T	66	—	Briggs	60	7	Nils Hugo Olsen, 9790 Kjøllefjord
240 Må Friarfjord	4.1	1.6	.8	—	—	P	72	—	Yamaha	72	9	John Persen, 9780 Lebesby
243 Må Thor	5.6	1.9	.9	—	—	T	60	—	Sabb	49	4	Otto Pettersen, 9782 Dyfjord
244 Mkr Ronny	7.5	2.5	1.3	—	—	T	70	—	Sabb	70	16	Ole Fredriksen, 9790 Kjøllefjord
245 Må Odrun	4.4	1.6	.8	—	—	T	74	—	Yamaha	74	8	Egil Johnsen, 9780 Lebesby
248 Må Galaksen	5.0	1.9	.8	—	—	P	68	—	Johns	71	33	Roald Lauritsen, 9780 Lebesby
249 Må Hilde	5.3	1.6	.6	—	—	P	74	—	Yamaha	77	15	Klemet Karlisen, Boks 94, 9790 Kjøllefjord
250 Må Jap	5.6	2.4	.8	—	—	T	60	—	FM	64	4	Arnold Karlstad, 9790 Kjøllefjord
252 Må Oldervik	5.2	1.6	.8	—	—	T	74	—	Yamaha	73	8	John Larsen, 9790 Lebesby
253 Må Laksen	5.0	1.6	.8	—	—	T	48	—	Evinr	64	5	Roald Lillevik, 9790 Kjøllefjord
254 Må Sollis	5.5	1.9	.9	—	—	P	73	—	Johns	73	25	Kåre Persen, 9790 Kjøllefjord
255 Må Lille Star	4.7	1.6	.8	—	—	P	—	—	Yamaha	74	25	Ibert Johansen, 9780 Lebesby
256 Må Aud Greta	6.3	1.9	.8	—	—	T	67	—	Mercur	70	35	O.Selmer Olsen, Boks 34, 9790 Kjøllefjord
257 Må Kvik	5.0	1.6	.8	—	—	T	64	—	Yamaha	72	8	Roald Ånensen, 9782 Dyfjord
258 Må Jo Jo	5.0	1.6	.8	—	—	T	65	—	Evinr	65	6	Bjarne Johnsen, 9790 Kjøllefjord
260 Mkr Presttind	16.3	4.8	2.2	25	7	T	48	—	Kromho	70	150	Karl Olsen, 9790 Kjøllefjord
261 Må Teisten	4.7	1.3	.6	—	—	T	71	—	Mercur	71	7	Eilif Sagen, 9790 Kjøllefjord
263 Må Oddbjørn	5.0	1.7	.9	—	—	T	65	—	Evinr	66	8	Roald Mathisen, 9785 Veidnesklubben
264 Må Minken	4.7	1.6	.8	—	—	T	71	—	Johns	71	9	Håkon Ragnvald Hansen, 9782 Dyfjord
266 Må Mari-Ann	6.1	2.4	.7	—	—	P	78	—	Sabb	78	18	Håkon Johansen, 9788 Kunes
267 Må Glimt	5.0	1.7	.5	—	—	T	67	—	Johns	70	9	Søren Sørensen, 9790 Kjøllefjord
268 Må Vesla	6.0	1.9	.9	—	—	T	61	—	FM	75	5	Håkon Johansen, 9788 Kunes
269 Må Merkuri	4.7	1.6	.6	—	—	T	67	—	Mercur	65	20	Bjarne Persen, 9782 Dyfjord
270 Mkr Trulte	8.2	2.8	1.3	—	—	T	61	—	Sabb	61	16	Helge Karlstad, 9790 Kjøllefjord
271 Må Roger	5.2	1.9	.8	—	—	T	68	—	Wiscon	66	14	Martin Enoksen, 9790 Kjøllefjord
273 Mkr Jan 2	6.9	2.5	1.4	—	—	T	62	—	FM	69	7	Astor Hansen, 9790 Kjøllefjord
275 Må Grethe	5.6	2.2	.6	—	—	P	76	—	Yamaha	76	20	Karl Johannessen, Boks 93, 9790 Kjøllefjord
276 Må Liss	5.6	1.9	.6	—	—	T	71	—	Johns	71	10	Oskar Pedersen, 9790 Kjøllefjord
277 Mkr Lars-Andreas	14.1	4.7	2.0	22	6	T	76	—	Leyl	76	164	Eilif A.Persen, Boks 160, 9790 Kjøllefjord
278 Må Vårblomst	5.3	1.6	.9	—	—	T	62	—	Jap	61	4	Leif M.Angel, 9790 Kjøllefjord
280 Mkr Lykkens Prøve	7.2	2.7	.9	—	—	T	56	—	Sabb	57	5	Erik Gaupseth, 9790 Kjøllefjord
281 Må Hansa	5.0	1.9	.9	—	—	P	74	—	Mercur	74	50	Leif Lauritsen, 9790 Kjøllefjord
283 Må Edvin	4.7	1.7	.9	—	—	T	67	—	Mercur	70	10	Edvin M.Pedersen, 9790 Kjøllefjord
284 Må Moms	5.3	1.6	.8	—	—	T	64	—	Evinr	64	7	Otta Pettersen, 9782 Dyfjord
285 Må Stein	5.5	1.9	.8	—	—	P	73	—	Yamaha	74	25	Sigvald Nilsen, 9782 Dyfjord
288 Må Hege	5.6	1.9	.8	—	—	P	72	—	Johns	74	20	Erling Gjessen, 9788 Kunes
290 Må Laks	5.0	2.2	1.3	—	—	T	74	—	Mercur	66	4	Sifred Sørensen, 9785 Veidnesklubben
291 Må Arild	4.7	1.6	.6	—	—	T	65	—	Johns	70	4	Jasel Andreassen, 9790 Kjøllefjord
292 Må Laksen	4.7	1.4	.6	—	—	T	62	—	Cresc	65	8	Odin Hansen, 9790 Kjøllefjord
293 Må Kari	5.6	1.9	1.3	—	—	T	66	—	Sabb	68	16	Magnar Mikkelsen, 9785 Veidnesklubben
294 Må Murfjell	6.0	1.9	.9	—	—	T	63	—	FM	63	5	Peder Jeremiassen, 9780 Lebesby
295 Må Normanseth	6.0	2.2	.8	—	—	T	59	—	FM	61	5	Harald Lyngedal, 9790 Kjøllefjord
296 Må Ella	4.4	1.4	.5	—	—	T	76	—	Johns	77	4	Nils Olaussen, 9780 Lebesby
297 Må Marita	4.5	1.4	.9	—	—	T	70	—	Johns	71	4	Josef Olsen, 9790 Kjøllefjord
298 Mkr Mona	7.5	2.8	1.3	—	—	T	62	—	Sabb	75	22	Karl Isaksen, 9790 Kjøllefjord
299 Ms Sjøgutten	9.4	3.1	1.6	—	—	T	32	—	Union	32	10	Karl Johannessen, 9790 Kjøllefjord
302 Må Lykkens-Prøve	4.7	1.6	.8	—	—	P	71	—	Evinr	71	10	Martin Jensen, 9790 Kjøllefjord
303 Må Lykkens Prøve	4.7	1.6	.6	—	—	P	70	—	Johns	72	20	Agnar Mikkelsen mfl, 9790 Kjøllefjord
304 M Stein Hugo	7.9	2.4	1.0	4	2	T	75	—	Sabb	75	22	Rangvald Barbala, 9780 Lebesby
305 Må Laks	5.0	1.7	.8	—	—	P	78	—	Yamaha	78	28	P.Å.Olsen, Postboks 135, 9790 Kjøllefjord
307 Må Per	5.2	1.6	.6	—	—	T	46	—	Mercur	69	4	Per Nilsen jr., 9782 Dyfjord
308 Må Nordbris	5.3	1.7	.8	—	—	T	60	—	Johns	73	20	Osvald Persen, 9782 Dyfjord
309 Må Seagull	5.6	1.6	.8	—	—	T	62	—	Seagull	69	5	Gunnar Salmela, 9780 Lebesby
310 Må Kvik	5.3	1.6	.9	—	—	T	68	—	Evinr	68	6	Martin Ånensen, 9790 Kjøllefjord
312 Må Havskum	7.2	2.6	.9	—	—	T	61	—	Sleipn	61	8	H.M.Karlisen, 9783 Nordmannset Lfj
313 Må Brones	9.8	3.2	1.3	7	2	T	48	—	Marna	71	42	Atle Rasmussen, 9785 Veidnesklubben
316 Må Bølgen	4.4	1.3	.6	—	—	T	65	—	Mercur	70	4	Gunnar Einarsen, 9783 Nordmannset Lfj
317 Må Snåg	4.7	1.6	.8	—	—	T	71	—	Mercur	71	10	Gunnar Olsen, 9790 Kjøllefjord
318 Må Lita	5.0	1.9	.6	—	—	T	70	—	Mercur	70	6	G.Andreassen, Boks 330, 9790 Kjøllefjord
319 Må Lun	5.6	1.9	.9	—	—	T	67	—	Johns	67	15	Uldrik Leonhardsen, 9790 Kjøllefjord
320 Må Dalheim	4.7	1.6	.8	—	—	T	67	—	Yamaha	73	25	Johan Lauritsen, 9785 Veidnesklubben

F-LB Lebesby

Farkostens nummer art og navn	Lengde	Bredde	Dybde	Tonn		Matr.	Bygge år	Omb. år	Maskin			Eierens (den korresponderende reders) navn og postadresse
				Br.	Nt.				Merke	Byggeår	H.K.	
322 Mkr Svein	8.4	3.1	1.0	5	1	T	62	—	Sabb	58	6	Sverre Sørensen, 9785 Veidnesklubben
323 Må Laksen	6.0	2.2	1.1	—	—	T	63	—	Sleipn	63	7	Håkon Svendsen, 9790 Kjøllefjord
324 Må Roy	4.1	1.9	.6	—	—	T	73	—	Yamaha	73	15	Birger Olsen, 9788 Kunes
326 Må Hendry	5.0	1.6	.8	—	—	T	63	—	Yamaha	73	8	Johan Myhre, 9780 Lebesby
328 Må Karl-Andreas	5.0	1.7	.9	—	—	T	72	—	Jap	68	5	Karl A.Karlsen, 9780 Lebesby
329 Må Edit-Annie	4.7	1.6	.8	—	—	T	70	—	Johns	70	20	Arvid Jensen, 9790 Kjøllefjord
330 Må Tåve	5.6	2.0	1.0	—	—	T	63	—	Jap	63	4	Arne Johnsen, 9780 Lebesby
331 Må Sisilie	5.3	1.6	.9	—	—	P	68	—	Suzuki	74	25	Åge I.Hansen, Boks 285, 9790 Kjøllefjord
333 Må Oter	4.7	1.4	.4	—	—	T	67	—	Evinr	67	20	Eilert Johnsen, 9780 Lebesby
334 Må Lita	6.0	2.2	.9	—	—	T	62	—	Sabb	60	5	John Eid, 9780 Lebesby
335 Må Måken	5.0	1.7	.6	—	—	T	70	—	Evinr	70	5	Oluf M.Pedersen, 9790 Kjøllefjord
336 Må Rolf	4.7	1.7	.8	—	—	T	71	—	Evinr	71	18	Tor E.Johnsen, 9790 Kjøllefjord
337 Mkr Sveipen	8.2	2.8	1.3	—	—	T	57	—	Marna	64	24	Ove Nilsen, 9780 Lebesby
339 Må Garild	4.7	1.9	.9	—	—	T	74	—	Yamaha	74	25	L.L.Stenersen, Boks 196, 9790 Kjøllefjord
341 Må Plyt	5.3	1.7	.5	—	—	T	69	—	Evinr	69	4	Arthur Pedersen, 9790 Kjøllefjord
342 Må Kirsten	5.0	1.6	.9	—	—	T	66	—	Evinr	66	5	Oluf Aidijærvi, 9790 Kjøllefjord
343 Må Eli	5.0	1.7	.8	—	—	T	52	—	Johns	73	9	Ole Einarsen, 9780 Lebesby
345 Må Sollys	5.3	1.7	.8	—	—	T	64	—	Jap	64	4	J.Karlsen, 9788 Kunes
346 Må Siggen	5.2	1.6	.8	—	—	T	63	—	Johns	67	5	Sigfred Nyland, 9780 Lebesby
348 Må Haap	4.7	1.6	.6	—	—	T	74	—	Evinr	74	18	Paul S.Persen, 9790 Kjøllefjord
350 Må Svanen	4.4	1.3	.6	—	—	P	64	—	Evinr	60	5	Roald Lauritsen, 9780 Lebesby
351 Må Lena	5.0	1.6	.5	—	—	T	62	—	Mercur	69	7	Asle Lauritzen, 9790 Kjøllefjord
352 Må Sjølyst	5.0	1.6	.6	—	—	T	59	—	Yamaha	73	8	Odvar Nilsen, 9785 Veidnesklubben
353 Må Tykan	5.0	1.6	.6	—	—	P	64	—	Mercur	73	10	Olaf Johnsen, 9783 Nordmannset Lfj
354 Må Jan-Arild	4.7	1.7	.8	—	—	T	70	—	Mercur	70	10	Didrik Pedersen, 9790 Kjøllefjord
355 Må Foyk	5.0	1.6	.8	—	—	T	60	—	Evinr	65	6	Arne Persen, 9790 Kjøllefjord
356 Må Lykken	5.0	1.6	.8	—	—	T	67	—	Evinr	67	6	Haldor Persen, 9783 Nordmannset Lfj
357 Må Ove	5.0	1.6	.6	—	—	T	62	—	Evinr	66	3	Frits Evensen, 9790 Kjøllefjord
358 Må Magnar	4.1	1.4	.6	—	—	T	63	—	Mercur	73	4	M.Persen, 9783 Nordmannset Lfj
360 Mkr Stavnes	8.5	2.7	1.7	7	2	P	73	—	Perkin	73	35	Karl Nilsen, Ifjord, 9780 Lebesby
361 Må Monika	5.0	1.9	.8	—	—	T	74	—	Yamaha	74	15	Bjarnar Olsen, 9788 Kunes
362 Må Marian	5.0	1.7	.8	—	—	P	74	—	Yamaha	74	20	Olaf Hikia, 9788 Kunes
363 Må Holmen 1	4.4	1.6	.6	—	—	T	64	—	Cresc	65	4	Halvdan Einarsen, 9783 Nordmannset Lfj
364 Må Johnny	5.0	1.6	1.3	—	—	T	56	—	Cresc	67	4	Ole Hansen, 9782 Dyfjord
366 Må Kvittfisk	4.5	1.4	.8	—	—	P	59	—	Mercur	66	6	Paul Persen, 9782 Dyfjord
367 Må Laila	4.7	1.4	.6	—	—	T	59	—	Johns	70	9	Peder N.Olsen, 9790 Kjøllefjord
369 Må Dask	4.7	1.6	.8	—	—	P	74	—	Johns	74	20	Bjarne Lauritsen, 9780 Lebesby
371 Må Fai	4.4	1.3	.6	—	—	T	62	—	Archim	66	7	Hilmar N.Andreassen, 9790 Kjøllefjord
374 Må Sally-Marie	5.5	1.9	.9	—	—	P	71	—	Chrysl	71	35	Eilif A.Persen, 9790 Kjøllefjord
375 Må Kirsti	4.7	1.7	.8	—	—	T	68	—	Johns	67	15	Ulf Olsen, 9782 Dyfjord
376 Må Flink	5.2	1.9	.8	—	—	T	66	—	Mercur	67	10	Aksel Haika, 9782 Dyfjord
380 Må Arnlis	4.7	1.4	.6	—	—	T	61	—	Yamaha	74	15	Hedley Persen, 9782 Dyfjord
381 Må Kari	5.3	1.7	.8	—	—	P	70	—	Evinr	70	25	Helge Sjøreian, Boks 177, 9790 Kjøllefjord
382 Må Il	4.7	1.7	.8	—	—	P	67	—	Archim	67	20	Eilert Klemetsen, 9790 Kjøllefjord
383 Må Kjell	4.4	1.4	.6	—	—	T	59	—	Cresc	60	4	Jervald Strømsnes, 9790 Kjøllefjord
386 Må Arne	5.0	1.9	.8	—	—	P	74	—	Mercur	74	50	Terje Fallsen, Boks 231, 9790 Kjøllefjord
389 Må Larven	5.3	1.9	.8	—	—	P	78	—	Johns	78	25	Lars Isaksen, 9790 Kjøllefjord
390 Må Lulle	5.6	1.7	.8	—	—	T	67	—	Johns	71	15	Bertrand Sommervik, 9790 Kjøllefjord
392 Må Jan	4.7	1.4	.8	—	—	P	72	—	Suzuki	71	7	Jan H.Eide, 9785 Veidnesklubben
394 Må Mai	4.7	1.9	.8	—	—	P	74	—	Yamaha	74	20	Håkon Hansen, 9790 Kjøllefjord
396 Må Eivelle	5.5	1.9	.8	—	—	P	73	—	Yamaha	73	25	Gunnar Heggelund Hansen, 9790 Kjøllefjord
397 Må Terje	4.5	1.6	.6	—	—	T	66	—	Evinr	66	5	Bjarne H.Olsen, 9790 Kjøllefjord
398 Må Stål	4.4	1.6	.6	—	—	P	78	—	Mercur	—	4	Edmund Johansen, 9788 Kunes
399 Må Erla	4.4	1.6	.8	—	—	P	72	—	Tern	72	17	Isak Olsen, 9788 Kunes
400 Mkr Reidun	8.2	2.8	1.0	—	—	T	72	—	Ford	72	68	Rolf Jensen, Boks 149, 9790 Kjøllefjord
401 Må Glimt	4.8	1.6	.7	—	—	P	66	—	Evinr	65	9	Arnold Nilsen, 9780 Lebesby
402 Må Merkur	5.0	1.7	.9	—	—	T	66	—	Mercur	67	6	Sivert Nilsen, 9782 Dyfjord
403 Må Blink	5.0	1.6	.8	—	—	T	63	—	Evinr	67	6	Hans Karlsen, 9783 Nordmannset Lfj
406 Må Fisker	4.7	1.6	.8	—	—	T	66	—	Archim	66	30	Paul Olsen, 9790 Kjøllefjord
408 Må Snøggen	4.7	1.6	.6	—	—	T	68	—	Johns	67	20	Lilly Andreassen, 9790 Kjøllefjord
409 Må Laksen	4.4	1.4	.6	—	—	T	69	—	Evinr	69	3	Astor Hansen, 9790 Kjøllefjord
410 Må Fisker	5.0	1.8	.6	—	—	T	60	—	Johns	66	5	Arild Sommervik, 9780 Lebesby

Finnmark

F-L Loppa

Farkostens nummer art og navn	Lengde	Bredde	Dybde	Tonn		Matr.	Bygge år	Omb. år	Maskin			Eierens (den korresponderende reders) navn og postadresse
				Br.	Nt.				Märke	Byggeår	H.K.	
1 Mk Rasmus Johnsen *	18.3	5.0	2.4	36	9	T	37	—	Volvo	77	270	Sigurd Johnsen mfl, 9580 Bergsfjord
4 Mkr Kjell	6.6	2.3	.7	—	—	P	77	—	Sabb	75	10	Kåre Stenvoll, 9580 Bergsfjord
6 Mkr Farten	9.7	3.1	1.6	—	—	T	36	62	Union	28	20	Ottar J.Olsen, 9585 Sandland
8 Mk Nuvsvåg	18.3	5.2	2.6	39	14	T	48	—	Scania	65	153	Arnt Frish mfl, 9582 Nuvsvåg
9 Må Erna	7.2	2.5	.8	—	—	P	76	—	Yanmar	76	20	Hans Johansen, 9550 Øksfjord
11 Må Nussi	4.7	1.5	.5	—	—	T	67	—	Evinr	70	6	Asle Håkonsen, 9587 Skavnakk
12 Må Måken	4.7	1.3	.8	—	—	T	65	—	Evinr	65	3	Konrad Karlsen, 9582 Nuvsvåg
15 Mkr Jim Reidar *	14.8	4.5	2.0	25	7	T	75	—	Volvo	74	210	Osvald Pedersen, 9585 Sandland
16 Mkr Øra 2	7.2	2.4	1.0	—	—	T	54	64	Sabb	54	5	Malvin Nilsen, 9583 Langfjordhamn
20 Mkr Per	7.5	2.5	1.3	—	—	T	66	—	Sabb	56	6	Leif Samuelsen, 9583 Langfjordhamn
22 Mk Perlemor	16.8	4.9	2.4	32	8	T	28	—	Union	28	40	Peder B.Johansen mfl, 9583 Langfjordhamn
23 Må Flid	4.4	.9	.6	—	—	T	55	—	Cresc	63	4	Arne Eriksen, 9582 Nuvsvåg
24 Mk Olemann	8.5	2.9	1.2	—	—	T	34	58	Bukh	67	31	Johan Wiik, Boks 215, 9550 Øksfjord
25 Må Lerka	4.8	1.7	1.0	—	—	P	74	—	Evinr	76	20	Konrad A.Knutsen, 9585 Sandland
28 Mkr Kurt Vidar *	10.5	3.4	1.3	11	3	T	74	—	Ford	74	68	Helge Johansen, 9580 Bergsfjord
30 Må Tulla	5.3	1.6	1.1	—	—	T	65	—	Evinr	74	6	Rolf Henriksen, 9580 Bergsfjord
31 Mkr Britt May	6.9	2.5	1.3	—	—	T	67	—	Sabb	67	5	Ole Andersen mfl, 9550 Øksfjord
38 Ms Brødrene	14.2	4.9	1.9	21	7	T	12	50	Wichm	50	50	William Williamsen mfl, 9550 Øksfjord
39 Må Else	4.4	1.6	.8	—	—	T	67	—	Cresc	70	5	Ingvald Mikkelsen, Boks 197, 9550 Øksfjord
40 Må Sleipner	5.0	1.4	.6	—	—	T	46	—	Sleipn	60	2	Peder Solli, 9587 Skavnakk
42 Må Britt-Heidi	4.1	1.4	.6	—	—	T	68	—	Mercur	68	10	Hermod Rasmussen, Box 139, 9550 Øksfjord
44 Må Terna 2	5.5	1.9	.9	—	—	P	73	—	Chrysl	71	35	Thor-Svein Berg, Boks 10, 9586 Loppa
45 M Skjerm	7.7	2.6	1.0	4	1	T	61	—	Sabb	60	16	Paul Jensen, 9580 Bergsfjord
46 Mk Bergsholm	10.7	3.5	1.8	10	3	T	47	—	Rapp	47	24	Vilmar Sandnes, 9580 Bergsfjord
47 Mkr Fram	7.6	2.5	1.1	—	—	T	62	—	Sabb	67	6	Leif Helge Olsen, 9580 Bergsfjord
48 Mkr Bølgen	7.8	2.7	1.3	—	—	T	42	51	Yanmar	72	30	Lars O.Johansen, Boks 197, 9550 Øksfjord
49 Må Frankoline	4.5	1.9	.9	—	—	T	72	—	Johns	72	6	Hilbert Gustavsen, 9582 Nuvsvåg
51 Ms Glimt	10.7	3.5	1.7	9	2	T	37	—	Rapp	56	24	Jan Rasmussen, 9550 Øksfjord
52 Må Dagny 1	5.6	1.6	.8	—	—	T	62	—	Jap	65	5	Sigurd Olsen, 9550 Øksfjord
53 Må Spurt	4.4	1.3	.8	—	—	T	64	—	Mercur	65	6	Gustav Karlsen, 9582 Nuvsvåg
54 Mk Bråttsjø *	17.9	4.7	1.9	26	7	T	34	51	Finnøy	55	100	Bjarne Henriksen, 9582 Nuvsvåg
55 Mkr Elvestrand	7.8	3.1	1.3	—	—	T	65	—	Sabb	60	5	Åget Williamsen mfl, 9550 Øksfjord
56 Mg Lykken *	8.2	2.9	1.2	5	1	P	73	—	Sabb	73	22	Markus Karlsen, 9550 Øksfjord
57 Ms Brandy	8.8	2.5	1.1	—	—	T	42	—	Sabb	43	5	Hans Olsen, 9550 Øksfjord
58 Må Anja	5.2	1.6	.8	—	—	T	74	—	Honda	75	7	Arthur Olsen Stensland, 9550 Øksfjord
60 Må Svartfjell	4.4	1.4	.6	—	—	T	62	—	Honda	73	7	Peder Trondal, 9582 Nuvsvåg
62 Må Hugo *	7.7	2.5	1.0	4	2	T	75	—	Sabb	75	18	Thorvald Hanssen, 9585 Sandland
63 Må Solheim	4.9	1.8	.6	—	—	P	75	—	Evinr	75	15	Sivert Frisk, 9582 Nuvsvåg
64 Må Kvikk	7.0	2.5	1.4	—	—	T	74	—	Sabb	74	10	Mathis Johansen, 9582 Nuvsvåg
65 Mk Tor-Robert *	12.6	4.1	1.7	13	4	T	49	75	Union	58	30	Thor S.Berg mfl, 9586 Loppa
67 Mkr Anny	11.6	3.7	1.8	13	4	T	35	—	Union	31	20	Peder B.Johansen, 9583 Langfjordhamn
69 Må Ann-Heidi	5.0	1.9	.7	—	—	T	72	—	Evinr	73	20	Torstein Solli, 9587 Skavnakk
70 Mkr Jøkull *	8.1	2.7	.9	5	1	P	75	—	Sabb	75	30	John Johansen, Boks 106, 9550 Øksfjord
71 Mk Lilla *	16.7	4.6	1.9	24	10	T	39	62	Scania	71	205	Alf Gamst mfl, 9585 Sandland
72 Må Rødbuen	5.0	1.7	.6	—	—	T	66	—	Mercur	74	7	Jarl Hellesvik, Boks 216, 9550 Øksfjord
74 Må Flyken	5.6	2.1	.9	—	—	T	73	—	Sabb	72	8	Konrad Knutsen, 9585 Sandland
75 M Heimen	7.5	2.5	1.3	—	—	T	52	—	Sabb	39	5	Harald Solli mfl, 9587 Skavnakk
76 Må Mia	5.6	1.6	.9	—	—	T	54	—	Sabb	74	10	Håkon Johnsen, 9580 Bergsfjord
81 Må Fia	4.5	1.3	.6	—	—	T	70	—	Evinr	71	6	Helge Johansen, 9580 Bergsfjord
82 Må Tony *	8.8	2.4	1.0	4	2	T	75	—	Sabb	75	22	Richard Fjellheim, 9582 Nuvsvåg
83 Må Stompa	4.7	1.6	.8	—	—	T	24	50	Yamaha	70	5	Harry Martinussen, 9585 Sandland
84 Må Susan	4.4	1.9	.8	—	—	T	71	—	Evinr	64	5	Arne Olsen, 9582 Nuvsvåg
88 Må Rabb	5.6	1.9	.9	—	—	T	52	—	Sabb	52	4	Aksel Jakobsen, 9585 Sandland
89 Må Lill-Anita	5.0	1.6	.9	—	—	T	68	—	Honda	74	7	Gunnar Johansen, Boks 262, 9550 Øksfjord
90 Må Mercur	4.7	1.4	.8	—	—	T	59	—	Mercur	67	3	Asle Jacobsen, 9585 Sandland
93 Mkr Carola	8.5	3.0	1.2	5	1	T	59	—	Marna	65	36	Kåre Johansen, 9580 Bergsfjord
96 Mk Havskåren	10.7	3.4	1.5	9	2	T	48	—	Rapp	48	17	Arne Pedersen mfl, 9545 Bognelv
97 Må Duen	6.0	1.9	.9	—	—	T	46	—	Sleipn	46	3	Nils Langholm, 9583 Langfjordhamn
98 Må Seien	5.0	1.4	.8	—	—	T	64	—	Mercur	72	7	Roald Antonsen, 9580 Bergsfjord

F-L Loppa

Farkostens nummer art og navn	Lengde	Bredde	Dybde	Tonn		Matr.	Bygge år	Omb. år	Maskin			Eierens (den korresponderende reders) navn og postadresse
				Br.	Nt.				Merk	Byggeår	H.K.	
99 Mkr Ekko	10.0	3.5	1.3	7	2	T	39	70	BMC	74	50	Georg Olsen, 9580 Bergsfjord
100 Må John	5.0	1.6	.9	—	—	T	55	—	Taifun	56	3	Eilif Jacobsen, 9585 Sandland
101 Ms Snøgg	7.5	2.2	.9	—	—	T	25	36	Sabb	41	4	Lars Simonsen, 9550 Øksfjord
103 Må Titten	5.0	1.8	.8	—	—	P	77	—	Yamaha	74	20	Kristian Larsen, Boks 239, 9550 Øksfjord
104 Mk Kleppen	10.5	2.5	1.4	—	—	T	44	69	Marna	69	18	Ottar Olsen, Boks 108, 9550 Øksfjord
105 Må Lykke Tretten	4.1	1.3	.6	—	—	P	75	—	Motor	77	9	Knut Olsen, 9582 Nuvsvåg
107 Må Billi	4.7	2.0	.8	—	—	T	77	—	Marin	77	8	Einar Andersen, Boks 11, 9550 Øksfjord
108 Mkr Mechele	7.2	2.7	1.1	—	—	T	59	—	Marna	59	16	Ragnar Olsen, Boks 16, 9582 Nuvsvåg
110 Mk Torvang	13.6	4.5	2.2	21	5	T	05	62	Brunv	46	50	Arne Jensen, 9582 Nuvsvåg
111 Må Rex	4.1	1.5	.6	—	—	P	71	—	Cresc	70	25	Jan Birger Jensen, 9582 Nuvsvåg
113 Mk Palmen	10.5	3.2	1.5	7	2	T	37	—	Rapp	38	17	Torstein Olsen, 9580 Bergsfjord
114 Må Heik	6.9	2.3	1.1	—	—	T	48	—	Sabb	50	5	Edvin Johansen, Boks 194, 9550 Øksfjord
115 Må Liss	7.5	2.4	1.3	—	—	T	66	—	Sabb	66	8	Nils Slettvoll, 9584 Sør-Tverrfjord
116 Mkr Pan	6.9	2.5	1.3	—	—	T	62	—	Sabb	75	10	Alf Jakobsen, 9585 Sandland
117 Må Jørn-Inge	5.3	1.7	.8	—	—	P	76	—	Mercur	75	10	Arvid Ellingsen, 9582 Nuvsvåg
118 Må Jonson	4.4	1.3	.6	—	—	T	70	—	Suzuki	73	9	Ingvald O.Eriksen, Boks 30, 9582 Nuvsvåg
120 Må Lagunen	5.2	1.8	1.3	—	—	P	76	—	Evinr	76	20	Oddbjørn Rydheim, Boks 72, 9550 Øksfjord
121 Mkr Roøy	8.5	3.1	1.2	—	—	T	40	—	Marna	69	24	Ronald Sigurdson, 9588 Brynilen
123 Må Snøgg	5.0	1.3	.8	—	—	T	55	—	Archim	61	3	Lars Peder Nilsen, 9582 Nuvsvåg
125 Mkr Ragnar	8.5	2.8	1.3	—	—	T	48	58	Union	47	7	Torstein Hoel, 9588 Brynilen
126 Må Kai	4.7	2.0	.8	—	—	T	76	—	Evinr	75	6	Trygve N.Johansen, 9550 Øksfjord
128 Må Pusi	5.6	2.0	.9	—	—	T	60	—	FM	67	4	Johannes Carlsen, 9588 Brynilen
129 Må Mea	6.0	2.0	1.4	—	—	T	57	—	Sleipn	57	4	Jan Larsen, 9584 Sør-Tverrfjord
130 Mk Ørnen	13.2	4.2	2.0	20	6	T	14	51	Volvo	64	165	Tor Jakobsen mfl, 9585 Sør-Tverrfjord
131 Må Kari	5.0	1.5	.6	—	—	T	69	—	Evinr	69	6	Kåre Pettersen, 9587 Skavnakk
133 Må Havella	5.0	1.7	.8	—	—	T	70	—	Mercur	76	4	Harry Gamst, 9586 Loppa
134 Mk Vårsof	12.5	4.1	2.4	17	5	T	14	45	Brunv	54	35	Simon Simonsen, 9550 Øksfjord
135 Må Tor-Einar	4.7	1.3	.8	—	—	T	70	—	Marin	76	5	Helge Hanssen, 9585 Sandland
136 Må Snøgg	6.3	2.0	1.0	—	—	T	49	—	Sabb	37	5	Arthur E.Olsen, 9550 Øksfjord
137 Må Rival	6.3	2.0	.9	—	—	T	60	—	Sabb	50	4	Osvald Bårdsen, 9582 Nuvsvåg
138 Mk Combi	8.5	2.8	1.3	—	—	T	72	—	Sabb	76	30	Mohrad Olsen, 9550 Øksfjord
139 Må Bjørg	6.0	2.2	1.3	—	—	T	55	—	Rapp	38	4	J.Johansen, 9583 Langfjordhamn
140 Mk Nordhav	11.6	4.3	1.8	17	5	T	36	—	Rapp	42	35	Ingolf Jensen, 9580 Bergsfjord
142 Mkr Tor Jan	8.2	2.7	1.5	5	1	T	54	70	Marna	70	42	Ivar Hansen mfl, 9580 Bergsfjord
143 Mk Åshild	10.3	3.5	1.5	—	—	T	35	62	Rapp	63	32	Ragnar Wang, Boks 200, 9550 Øksfjord
145 Må Dokka	4.5	1.6	.5	—	—	P	71	—	Carni	68	10	Arne Jensen, 9582 Nuvsvåg
146 Må Terna	5.3	1.7	.8	—	—	P	71	—	Evinr	72	20	Robert Berg, Boks 10, 9586 Loppa
149 Mk Nils-Eivind	12.8	3.9	1.6	12	4	T	37	59	Ford	74	100	Emil Olsen, 9582 Nuvsvåg
150 Ms Mink	7.5	2.5	.9	—	—	T	52	60	Sabb	50	5	Artur Olsen, 9550 Øksfjord
152 Må Laksen	5.0	2.5	1.0	—	—	P	66	—	Yamaha	66	25	Richard Berg, Boks 13, 9586 Loppa
153 Må Åse	4.5	1.3	.8	—	—	T	64	—	Taifun	—	3	Eyolf Gamst, 9586 Loppa
156 Mk Sletnes	12.8	4.3	2.0	15	4	T	37	—	Brunv	37	45	Fridtjof Reiersen, 9550 Øksfjord
164 Må Bån	4.7	1.6	.9	—	—	T	65	—	Johns	64	18	Birger Sandnes, 9550 Øksfjord
165 Må Tosoan	5.0	2.0	.9	—	—	T	50	68	FM	60	4	Torleif Gamst, 9585 Sandland
166 Mk Hans Arild	15.5	3.9	1.5	18	6	T	30	51	Scania	65	80	Jentoft H.Berg, Boks 13, 9586 Loppa
168 Må Tina	4.7	1.3	.8	—	—	P	76	—	Mercur	76	10	Harry Karlsen, 9582 Nuvsvåg
170 Mk Nordstjernen	12.2	3.7	1.5	15	4	T	15	48	Brunv	37	28	Tormod Henriksen, 9584 Sør-Tverrfjord
171 Må Frem	5.0	1.9	.8	—	—	T	47	—	Archim	67	12	Henrik Nilsen, 9582 Nuvsvåg
172 Mk Union	12.1	4.4	1.9	17	5	T	38	56	Union	41	50	Sivert Frisk mfl, 9582 Nuvsvåg
173 Må Lakserist	5.2	1.9	.9	—	—	T	67	—	Mercur	66	10	Nils Nilsen, 9582 Nuvsvåg
174 Må Kalle	5.3	1.7	.8	—	—	T	77	—	Marin	77	8	Karl Steen, 9550 Øksfjord
175 Må Morun	6.1	1.9	1.1	—	—	T	63	—	Sabb	48	5	Gustav Karlsen, 9582 Nuvsvåg
176 Må Sjøvalen	5.2	1.9	1.0	—	—	P	75	—	Johns	—	25	Reidar Berg, Boks 255, 9550 Øksfjord
177 Ms Edith	7.2	2.5	.9	—	—	T	56	58	Sabb	58	5	Emil Olsen, 9582 Nuvsvåg
178 Må Jonson	4.5	1.4	.8	—	—	T	65	—	Johns	65	6	Rudolf Reiersen, 9550 Øksfjord
179 Må Bergvik	5.0	2.0	1.1	—	—	P	77	—	Honda	—	10	Ole Andersen, Boks 247, 9550 Øksfjord
181 Må Teisten	5.0	1.8	1.0	—	—	P	77	—	Marin	77	20	Edvin Knutsen, 9585 Sandland
183 Mkr Kjell-Arne	14.1	4.5	1.9	21	7	T	64	—	Cumm	72	200	Georg Guttormsen, 9580 Bergsfjord
185 Mk Kerroch	32.6	7.2	3.7	149	76	T	43	—	Alpha	63	350	Arvid Ellingsen mfl, 9582 Nuvsvåg
188 Mkr Duen	7.5	2.8	1.4	—	—	T	50	—	Sabb	50	5	Erling Villiamsen, 9550 Øksfjord
189 Mk Falken	8.5	2.4	1.2	—	—	T	25	36	Rapp	25	8	Johan Johansen, 9550 Øksfjord
190 Må Heidi	6.3	2.4	.5	—	—	T	69	—	Sabb	69	8	Mentz Håkonsen, 9588 Brynilen

Finnmark

F-L Loppa

Farkostens nummer art og navn	Lengde	Bredde	Dybde	Tonn		Matr.	Bygge år	Omb. år	Maskin			Eierens (den korresponderende reders) navn og postadresse
				Br.	Nt.				Merke	Byggeår	H.K.	
192 Ms Boysen	10.4	3.4	1.5	10	3	T	47	—	Brunv	37	28	Nils Fredriksen mfl, 9550 Øksfjord
194 Må Tulla	5.0	1.6	.8	—	—	T	76	—	Motor	76	7	Arthur E Olsen, Boks 127, 9550 Øksfjord
201 Må Pii	5.6	1.6	.6	—	—	T	50	—	FM	53	3	Karl Klemmetsen, 9582 Nuvsvåg
202 Må Pelsen	4.7	1.7	.6	—	—	P	76	—	Evinr	76	6	Frithof Fjellstad, 9550 Øksfjord
203 Må Tor-Svein	4.4	1.6	.8	—	—	T	—	—	Evinr	68	5	Thorvald Hanssen, 9585 Sandland
207 Ms Liljen	9.2	3.1	1.3	—	—	T	40	—	Merc	63	90	Harry Martinussen, 9585 Sandland
208 Må Jim	5.2	1.9	1.3	—	—	T	65	—	Cresc	65	9	Harald Karlsen mfl, 9582 Nuvsvåg
214 Må Toremann	5.0	1.6	.4	—	—	T	46	—	Taifun	58	2	Johs.Johansen, 9587 Skavnakk
215 Mkr Havstar	* 9.6	3.0	1.2	8	2	T	75	—	Bedf	75	81	Rudolf Reiersen, 9550 Øksfjord
221 Må Fisken	5.0	1.6	.8	—	—	T	56	—	Briggs	58	2	Mentz Håkonsen, 9588 Brynilen
224 Må Jaks	5.6	1.7	.7	—	—	T	59	—	Sabb	62	4	Kjell Hansen mfl, 9583 Langfjordhamn
226 Må Meier 2	4.9	1.5	.6	—	—	T	58	—	Jap	58	2	Leonhard Johnsen, 9550 Øksfjord
227 Må Maureen	7.2	2.4	1.1	—	—	T	72	—	Sabb	—	10	Gustav A.Karlsen, Boks 57, 9582 Nuvsvåg
228 Må Jan Ivar	7.8	2.5	1.7	—	—	T	58	—	Sabb	62	5	Edmund Nilsen, 9583 Langfjordhamn
231 Må Uni	5.0	1.6	.8	—	—	T	68	72	Evinr	72	9	Håkon Nilsen, 9545 Bognelv
232 Må Heidi	5.5	1.5	.9	—	—	T	55	—	Clint	58	4	Gunnar Johansen, 9588 Brynilen
234 Ms Dunvik	7.2	2.7	1.3	—	—	T	60	70	Sabb	68	6	Birger Sandnes, 9550 Øksfjord
235 Mkr Gunn	7.8	2.5	1.3	—	—	T	61	—	Sabb	66	6	Arthur Nilsen, 9584 Sør-Tverrfjord
236 Må Johnson 1	4.7	1.3	.8	—	—	T	50	—	Johns	59	5	Alfred Pettersen, 9582 Nuvsvåg
238 Må Stig	6.1	2.0	1.1	—	—	T	59	—	FM	59	5	Hans Marthinsen, 9588 Brynilen
240 Må Ellinor	4.9	1.3	.5	—	—	T	58	—	Taifun	58	2	Erling Johnsen, 9587 Skavnakk
242 Må Frosken	4.4	1.6	.8	—	—	T	50	—	Cresc	64	4	E.Henriksen, 9583 Langfjordhamn
248 Mkr Orkana	* 11.6	3.7	1.5	9	3	T	31	67	Finnøy	72	60	Sverre Nilsen mfl, 9584 Sør-Tverrfjord
251 Mkr Hugin	7.2	2.7	1.3	—	—	T	58	—	Sabb	55	5	Kåre Stenvoll, 9580 Bergsfjord
255 Må Vivi	6.6	2.0	.9	—	—	T	51	—	FM	54	5	Gustav Henriksen, 9582 Nuvsvåg
256 Må Geir	6.3	2.2	.6	—	—	T	59	—	Marna	43	6	Einar Hansen, 9588 Brynilen
260 Mkr Bjørkenes	7.5	2.7	1.1	—	—	T	55	—	Sabb	69	16	Hans Olsen, 9550 Øksfjord
261 Må Gunn	6.3	2.2	.9	—	—	T	59	—	Sabb	58	8	Reidar Håkonsen, 9588 Brynilen
264 Må Tulla	5.3	1.4	.5	—	—	T	59	—	Jap	59	1	Olaf Olsen, 9550 Øksfjord
266 Må Roar	6.0	1.9	.9	—	—	T	58	—	Sabb	59	4	Arnt Seljevoll, 9550 Øksfjord
272 Må Laksen	5.0	1.6	.5	—	—	T	55	—	Clint	59	4	Leif Wilhelmsen, 9587 Skavnakk
273 Må Måken	7.5	2.8	1.6	—	—	T	59	—	Sabb	46	4	Peder Williamsen mfl, 9550 Øksfjord
274 Må Liv	4.7	1.6	.8	—	—	T	55	—	Evinr	61	3	Henrik Amundsen, 9582 Nuvsvåg
277 Mkr Amor	* 14.4	4.2	1.8	20	7	T	51	—	Volda	51	30	Thormod Seljevold mfl, 9550 Øksfjord
279 Må Sofie	5.7	1.9	.9	—	—	T	56	—	Sabb	56	4	Johan O.Johansen, 9550 Øksfjord
284 Må Lillegutt	5.3	1.6	.9	—	—	T	57	—	Sleipn	62	5	Ragnv.Isaksen, 9580 Bergsfjord
294 Mkr Freddy	6.9	2.5	.9	—	—	T	60	—	Sabb	67	16	Almar Nilsen, 9583 Langfjordhamn
295 Må Isrypa	5.0	1.7	.6	—	—	T	58	60	Jap	59	3	H.Stenersen, 9545 Bognelv
302 Må Havellen	5.2	1.7	.9	—	—	T	60	—	Jap	60	3	Harry Gamst, 9586 Loppa
303 Må II	6.0	1.9	.9	—	—	T	54	—	FM	49	4	Nils Henriksen, 9582 Nuvsvåg
304 Må Tom	4.7	1.6	.5	—	—	T	60	—	Jap	60	4	B.Johansen, 9545 Bognelv
305 Må Nessegutt	5.2	1.9	.6	—	—	T	64	—	Mercur	63	10	Lauritz Kvivesen, 9582 Nuvsvåg
306 Må Færing	5.3	1.6	.6	—	—	T	42	—	Jap	60	2	Sigv.Simonsen mfl, 9545 Bognelv
307 Mkr Heimdalgutt	6.9	2.3	1.3	—	—	T	48	—	Sabb	57	8	Wiljam Trondal mfl, 9582 Nuvsvåg
309 Må Jan Birger	4.4	1.4	.6	—	—	T	61	—	Johns	68	6	Jens Jensen, 9582 Nuvsvåg
310 Må Spurven	4.7	1.3	.6	—	—	T	47	—	Cresc	61	4	Karl Gustavsen, 9582 Nuvsvåg
311 Må Spurven	4.4	1.9	1.3	—	—	T	70	—	Mercur	72	10	Karl Idar Bekkevold, 9582 Nuvsvåg
314 Må Sanvik	5.0	1.5	.5	—	—	T	60	—	Jap	61	2	A.Kristiansen, 9545 Bognelv
317 Mk Dønning	9.8	2.8	1.3	6	2	T	57	64	Leyl	77	65	Trygve N.Johansen, Boks 33, 9550 Øksfjord
318 Må Inge	6.6	2.4	1.1	—	—	T	67	—	Sabb	63	8	Andor Henriksen, 9583 Langfjordhamn
319 Ms Edmund	6.3	1.9	.9	—	—	T	60	—	Sabb	46	5	Karl Abrahamsen, 9582 Nuvsvåg
322 Må Roy	5.0	1.4	.8	—	—	T	64	—	Mercur	69	4	Thorvald Andersen, 9550 Øksfjord
324 Må Vesla	5.0	1.4	.6	—	—	T	61	—	Jap	60	3	Sverre Berg, 9586 Loppa
326 Må Clinton	5.0	1.4	.8	—	—	T	46	—	Clint	58	3	Bj.Pedersen, 9584 Sør-Tverrfjord
330 Må Svanen	5.0	1.6	.8	—	—	T	62	—	Marin	76	15	Osvald Kårby, 9586 Loppa
331 Må Dorga	5.4	1.5	.7	—	—	T	61	—	Sleipn	61	3	Olaf Nilsen, 9584 Sør-Tverrfjord
332 Må Laksen	5.6	1.7	.9	—	—	T	52	—	Cresc	62	4	Rudolf Jakobsen, 9582 Nuvsvåg
333 Må Kvikk	5.0	1.7	.6	—	—	T	61	—	Jap	62	3	M.Pedersen, 9545 Bognelv
338 Mkr Liv	* 9.9	3.3	1.4	8	2	T	46	—	Union	48	20	Thorstein Olsen mfl, 9580 Bergsfjord
341 Må Laksen	5.0	1.6	.7	—	—	T	60	—	Perkin	62	6	Jentoft H.Berg, 9586 Loppa
343 Må Torill	5.0	1.6	.8	—	—	T	62	—	Taifun	61	2	Torgeir Knutsen, 9587 Skavnakk
344 Mkr Laila	* 15.2	4.1	1.8	21	7	T	67	73	Volvo	76	210	Johan Hansen, 9580 Bergsfjord

F-L Loppa - F-M Måsey

Farkostens nummer art og navn	Lengde	Bredden	Dybde	Tonn		Matr.	Bygge år	Omb. år	Maskin			Eierens (den korresponderende reders) navn og postadresse
				Br.	Nt.				Merke	Byggeår	H.K.	
345 Må Petit	5.0	1.4	.6	—	—	T	60	—	Cresc	62	8	Ole Magnussen, 9550 Øksfjord
346 Må Terna	5.0	1.3	.8	—	—	T	61	—	Evinr	61	5	Chr. Bjørndal, 9586 Loppa
350 Må Sonja	5.6	1.6	.9	—	—	T	62	—	Sleipn	62	4	Gunnar Johansen, 9588 Brynilen
351 Må Dokka	4.4	1.6	.9	—	—	T	60	—	Cresc	62	8	Karl Hansen, 9550 Øksfjord
352 Mkr Asbjørn	8.1	2.9	.9	5	1	T	60	—	Sabb	68	6	Sigurd Johnsen, 9580 Bergsfjord
353 Mkr Regin	7.1	2.7	.9	—	—	T	63	—	Sabb	49	5	Ragnvald Isaksen, 9580 Bergsfjord
358 Må Frisco	4.1	1.6	.8	—	—	P	71	—	Yamaha	72	5	Harald Frisk, 9582 Nuvsvåg
361 Mkr Evelyn	7.5	2.8	1.3	—	—	T	62	—	Sabb	62	5	Asle Håkonsen, 9587 Skavnakk
364 Mkr Duen	7.2	2.8	1.1	—	—	T	66	—	Sabb	71	16	Karl J. Larsen, 9580 Bergsfjord
366 Må Lettvint	5.0	1.9	1.1	—	—	T	62	—	Evinr	63	5	Nils Nilsen, 9582 Nuvsvåg
367 Mkr Ramona	7.8	2.8	1.1	—	—	T	67	—	Sabb	74	30	Bergeton Johansen, 9550 Øksfjord
372 Må Lill Tove	5.7	1.9	.9	—	—	T	62	—	FM	59	4	Sigfred Johansen, 9588 Brynilen
376 Må Guri	5.0	1.6	.6	—	—	T	62	—	Taifun	62	2	Reidar Sørensen, 9587 Skavnakk
379 Må Alk	4.4	1.3	.6	—	—	T	58	—	Cresc	62	4	Arthur Olsen, 9580 Bergsfjord
382 Må Ellill	4.5	1.9	.8	—	—	T	63	—	Husqv	63	4	Oskar B. Olsen, 9582 Nuvsvåg
387 Mkr May Britt	8.2	2.7	1.4	6	1	T	62	—	Union	43	10	Inge Olsen, 9587 Skavnakk
388 Mkr Bale	17.1	5.2	2.4	44	13	T	48	—	Brunv	71	110	Ragnvald Bårdsen mfl, 9582 Nuvsvåg
389 Må Foiken	5.0	1.9	.9	—	—	T	51	—	Husqv	63	4	Olaf Amundsen, 9582 Nuvsvåg
396 Må Frank	5.2	1.6	.6	—	—	T	62	—	Evinr	63	3	Petter Pettersen, 9585 Sandland
398 Må Mea	4.4	1.9	.6	—	—	T	64	—	Mercur	64	3	Tinus Henriksen, 9582 Nuvsvåg
399 Må Sissel	5.0	1.3	.6	—	—	T	55	—	Evinr	64	3	Sigurd Johnsen, 9580 Bergsfjord
400 Mkr Sjøfuglen	8.4	2.6	1.3	—	—	T	50	60	Sabb	49	5	Erling Henriksen, 9583 Langfjordhamn
405 Må Snetind	5.0	1.9	1.1	—	—	T	64	—	Jap	64	3	Leif Larsen, 9545 Bogneiv
409 Må Brosma	5.0	1.6	.8	—	—	T	63	—	Mercur	64	6	Peder Williamsen, 9550 Øksfjord
411 Må Gro	5.3	1.3	.8	—	—	T	70	—	Evinr	69	6	William Trondal, 9582 Nuvsvåg
413 Må Lerken	4.4	1.4	.8	—	—	T	52	—	Taifun	63	3	Sigurd Henriksen, 9580 Bergsfjord
414 M Arnes	7.2	2.5	1.1	—	—	T	64	—	Sabb	46	5	Johan Johansen, 9550 Øksfjord
416 Må Tommeliten	4.4	1.3	.6	—	—	T	63	—	Evinr	64	3	Andor Berg, 9585 Sandland
417 Mkr Måken	7.6	2.4	1.1	—	—	T	45	—	Sabb	54	5	Gerhard Isaksen mfl, Boks 141, 9550 Øksfjord
418 Må Ruth	6.0	2.2	.9	—	—	T	50	—	Sabb	50	4	H. Stenersen, 9545 Bogneiv
422 Må Streif	5.3	1.9	.9	—	—	T	61	—	Cresc	65	4	Fredrik Hansen, 9550 Øksfjord
424 Må Terna	5.0	1.6	.8	—	—	T	67	—	Evinr	67	6	Terje Hansen, 9586 Loppa
431 Må Ingo	6.6	1.6	1.3	—	—	T	66	—	Sleipn	62	5	Hermann Henriksen, 9580 Bergsfjord
433 Må Dixi	5.0	1.7	.9	—	—	T	65	—	Johns	65	3	Erik Johansen, 9583 Langfjordhamn
434 Må Teisten	5.3	1.6	.6	—	—	T	65	—	Mercur	65	6	Ragnar Myrvoll, 9587 Skavnakk
436 Må Hilde	4.4	2.2	.9	—	—	T	65	—	Mercur	66	3	Håkon Olsen, 9580 Bergsfjord
441 Må Snøgg	4.7	1.6	.9	—	—	T	66	—	Mercur	66	10	Halvdan Kvivesen, 9582 Nuvsvåg
442 Må Terna	4.2	1.3	.9	—	—	T	69	—	Mercur	69	20	Thor-Svein Berg, 9586 Loppa
443 Må Trulte	5.0	1.9	1.1	—	—	T	63	—	Mercur	66	3	Gullik Edvardsen, 9585 Sandland
450 Må Snøkken	5.2	1.8	.4	—	—	T	70	—	Honda	73	7	Gunnar Rydheim, 9550 Øksfjord
451 Må Hubro	4.4	1.3	.6	—	—	T	65	—	Cresc	65	4	Martin Henriksen, 9580 Bergsfjord
453 Må Svend	5.1	1.9	.9	—	—	T	66	—	Mercur	60	6	Sverre Nilsen, 9584 Sør-Tverrfjord
457 Må Åse	5.0	1.1	.6	—	—	T	57	—	Mercur	67	3	Leif Olsen, 9582 Nuvsvåg
458 Må Flink	7.2	2.5	.9	—	—	T	67	—	Sabb	66	8	Thormod Seljevoll, 9550 Øksfjord
460 Mkr Fiskerjenta	7.8	2.5	1.3	—	—	T	55	—	Sabb	55	5	Odin Eriksen, 9582 Nuvsvåg
463 Må Merkur	5.2	1.6	.4	—	—	T	66	—	Mercur	67	9	Odd Olsen, 9587 Skavnakk
466 Må Helga	5.0	1.3	.8	—	—	T	65	—	Mercur	70	75	Leif Frisk, 9582 Nuvsvåg
468 Mkr Vidar	6.9	2.5	.8	—	—	T	58	—	Sabb	58	5	Gustav Karlsen, 9582 Nuvsvåg
469 Mkr Sterling	6.9	1.9	1.2	—	—	T	57	—	Sabb	53	5	Harry Stenersen, 9545 Bogneiv
470 Må Jan-Halvard	5.3	1.6	.6	—	—	T	65	—	Evinr	73	6	Harald Johansen, 9587 Skavnakk
471 Må King	5.0	1.6	.6	—	—	T	62	—	Cresc	65	4	Nils Gamst, 9585 Sandland
479 Mkr Star	8.2	2.9	1.7	4	1	T	51	68	BK	59	15	Øivind Hansen, 9585 Sandland
480 Må Jan Henrik	4.4	1.3	.8	—	—	T	67	—	Mercur	67	4	Åsmund Rasmussen, 9550 Øksfjord
481 Må Geir	8.2	2.8	1.4	—	—	T	69	—	Sabb	69	16	Gunnar Johansen, 9583 Langfjordhamn
482 Mkr Gamst Senior	10.9	4.1	1.6	13	3	T	60	—	Scania	72	128	Johan Fossmo, 9583 Langfjordhamn
486 Må Peik	4.4	1.6	.8	—	—	T	67	—	Cresc	68	4	Markus Karlsen, 9550 Øksfjord

F-M Måsey — tilsynsmann: Arvid Mathisen, 9690 Havøysund

1 Må Sjøsprøyt	5.0	1.6	.8	—	—	T	73	—	Johns	74	6	Kåre Johansen, 9683 Littlefjord
2 Må Leif Roger	5.0	1.6	.6	—	—	T	75	—	Yahama	75	15	Leif Egil Nilsen, 9680 Snøfjord

Finnmark

F-M Måsøy

Farkostens nummer art og navn	Lengde	Bredden	Dybde	Tonn		Matr. Bygge år	Omb. år	Maskin			Eierens (den korresponderende reders) navn og postadresse	
				Br.	Nt.			Merke	Byggeår	H.K.		
3 Må Værner	5.2	1.6	.9	—	—	T	77	—	Mercur	77	10	Edvin Jensen, 9690 Havøysund
4 Må Bent	7.4	2.3	1.0	3	1	T	62	—	BMC	62	31	Bjørnar Jørgensen, 9290 Havøysund
6 Mk Brødrene	12.1	4.1	1.8	16	4	T	47	—	Wichm	55	40	Bernh. Josefson mfl, 9670 Tufjord
7 Mk Gripholm	16.5	4.9	2.1	24	6	T	58	—	Volvo	78	270	Bård Pettersen, 9690 Havøysund
8 Må Kristian Y	7.2	2.2	.8	—	—	P	73	—	Yanmar	73	18	Otto Yttergård, 9690 Havøysund
10 Mkr Strømsnes	30.5	6.6	3.3	147	54	T	43	52	Caterp	71	565	Svein Pedersen mfl, 9690 Havøysund
11 Må Gunnar O.	5.3	1.6	.9	—	—	T	72	—	Suzuki	75	9	Petter Olsen, 9680 Snøfjord
12 Mkr Måsøyværing	21.2	5.6	2.7	55	14	T	61	—	Caterp	72	365	Gunnar Jensen, 9770 Måsøy
15 Mkr Tor	7.7	2.7	1.4	—	—	T	58	—	Sabb	58	6	Gunnar Nilsen, 9770 Måsøy
16 Må Jap	5.0	1.9	.6	—	—	T	61	—	Jap	61	3	Andor Johansen, 9676 Gunnarnes
18 Må Lille Anna	5.3	1.6	.8	—	—	T	63	—	Clint	58	3	Otto Josefson, 9670 Tufjord
20 Mkr Odd	6.9	2.8	1.1	—	—	T	57	—	Sabb	65	8	Hjalmar Mikkelsen, 9690 Havøysund
21 Må Malin	8.1	2.5	1.1	4	2	T	76	—	Sabb	76	20	Harald Hansen, 9765 Gjesvær
23 Må Prikk	5.6	2.2	.8	—	—	T	67	—	Briggs	64	5	Martin Mathisen, 9690 Havøysund
24 Må Røingen	5.3	1.9	.8	—	—	P	75	—	Mercur	75	20	Karstein Fredheim, 9770 Måsøy
26 Må Rypa	5.6	2.2	.8	—	—	T	63	—	Sabb	63	8	Alfred Pedersen, 9690 Havøysund
28 Må Skvulp Ulf	9.3	3.0	1.5	6	3	T	77	—	Sabb	77	30	Gerhard Olsen, 9690 Havøysund
29 Må Roy Einar	7.8	1.9	1.1	—	—	T	70	—	Sabb	76	22	Kristian Isaksen, 9770 Måsøy
30 Mkr Marius	28.9	6.3	3.2	149	69	S	54	76	Alpha	67	425	Havøysund Havfiskeel. A/S, 9690 Havøysund
31 Må Nora	6.6	2.0	1.1	—	—	T	64	—	Sabb	68	8	Olaf K.Larsen, 9690 Havøysund
32 Mkr Kaurin	7.8	2.4	1.0	—	—	P	70	—	Sabb	70	16	Arnulf Amundsen jr, Box 103, 9690 Havøysund
33 Må Stein-Willy	6.3	2.2	.9	—	—	T	54	—	Sabb	67	8	Andor Kaspersen, 9676 Gunnarnes
35 Mkr Holmsund	11.0	3.6	1.8	11	3	T	47	—	Volda	47	22	Josef Andersen mfl, 9680 Snøfjord
36 Må Jan	7.5	2.8	1.7	—	—	T	73	—	Sabb	73	22	John Stabell, 9690 Havøysund
37 Må Daffy	4.9	1.6	.9	—	—	P	72	—	Suzuki	71	7	Sigvald Antonsen, 9680 Snøfjord
40 Mkr Bendik Senior	25.0	5.8	2.9	89	33	T	60	65	Wichm	60	300	Olav Larsen mfl, 9690 Havøysund
41 Må Oddbjørg	6.9	2.5	.9	—	—	P	76	—	Sabb	75	30	Jarle Jacobsen, 9690 Havøysund
44 Må Truls	5.2	1.3	.9	—	—	T	76	—	Yamaha	76	15	Edmund Hansen, 9670 Tufjord
46 Må Jan-Børre	7.8	2.4	.9	4	2	T	75	—	Sabb	75	22	Pål Paulsen, 9683 Littlefjord
47 Mkr Lill	7.8	2.5	1.3	—	—	P	71	—	Sabb	71	20	Øystein Stabell, 9690 Havøysund
48 Mk Havbrått	10.7	3.4	1.3	9	2	T	36	—	Volda	61	22	Oddmund Arild, 9672 Ingøy
49 Mkr Lill Tore	9.4	3.2	1.1	8	3	P	71	—	Ford	71	100	Nils Pedersen, 9770 Måsøy
50 Mkr Rapp	8.2	2.5	1.1	—	—	T	54	—	Sabb	59	6	Kåre Hansen, 9765 Gjesvær
51 Mk Anna	11.1	4.0	1.8	16	5	T	28	58	Rapp	28	35	Peder E.Hansen, 9670 Tufjord
53 Må Kontiki	4.4	1.9	.6	—	—	T	—	—	Evinr	—	9	Magne Vian mfl, Boks 138, 9765 Gjesvær
56 Må Iris	7.2	2.2	1.6	—	—	P	74	—	Sabb	74	10	Svein Larsen, 9690 Havøysund
58 Mkr Tenar	9.5	3.2	1.4	8	2	T	47	—	Ford	77	100	Eliser Nilsen mfl, 9680 Snøfjord
59 Må Mercur	5.3	1.6	.8	—	—	T	67	—	Mercur	67	6	Sverre Nilsen, 9683 Littlefjord
60 Mkr Sildøy	19.3	5.5	2.7	50	13	S	62	—	Normo	62	140	Per Arne Brochmann, 9690 Havøysund
61 Mkr Kjell-Tore	13.3	4.3	1.6	19	6	T	78	—	Volvo	78	155	Edvard Pedersen, 9680 Snøfjord
62 Må Sajos	7.5	2.8	1.1	—	—	T	63	—	Lister	—	16	Ragnar Jensen, 9770 Måsøy
63 Ms Svanen	10.6	3.2	1.3	8	2	T	43	—	Bolind	38	15	Torleif Olsen, 9765 Gjesvær
64 Mkr Odd-Egil	12.5	4.0	1.7	14	4	T	67	—	Volvo	74	155	Asle Fagerhaug, 9770 Måsøy
65 Mkr Ansgar	9.7	3.4	1.9	12	3	P	78	—	MWM	77	102	Ivar Lien, 9690 Havøysund
66 Ms Lomen	11.3	3.7	1.8	10	3	T	47	—	Volda	47	22	Morten Andersen mfl, 9680 Snøfjord
67 M Lykken 2	8.6	2.7	1.6	7	2	P	74	—	MWM	74	68	Arne Hansen, 9670 Tufjord
69 Mkr Brødrene	7.2	2.5	1.3	—	—	T	61	—	Sabb	63	6	Anton Johnsen, 9773 Ryggefjord
70 Mkr Nyttind	18.0	5.2	2.0	34	8	T	49	—	Caterp	71	335	Edgar Ingebrigtsen, 9765 Gjesvær
71 Mkr Attila	7.6	2.5	1.1	4	1	P	77	—	Sabb	77	22	Nils Eriksen, 9690 Havøysund
73 Må Drømmen G	5.2	1.9	.8	—	—	P	77	—	Yamaha	77	15	Svein Paulsen, 9676 Gunnarnes
74 Må Solbris	7.8	2.5	1.1	—	—	T	69	—	Sabb	69	16	Karsten Jensen, 9770 Måsøy
75 Må Oddbjørn	7.2	2.8	1.3	—	—	T	72	—	BMC	75	31	Geir Henry Olsen, Boks 87, 9765 Gjesvær
76 Mkr Vårleik	12.3	4.1	1.7	15	5	T	36	55	Union	56	30	Randor Magnussen, 9690 Havøysund
77 Mkr Sysla	9.4	3.1	1.3	9	2	P	77	—	Ford	76	68	Helge Ellingsen, 9690 Havøysund
78 Må Knut Harald	6.9	2.5	1.1	—	—	T	61	—	Sabb	55	4	Karstein Fredheim, 9770 Måsøy
79 Må Reidun	6.6	2.0	1.1	—	—	T	77	—	Sabb	77	10	Kristian Olsen, 9690 Havøysund
80 Mkr Karl Aas	22.9	6.1	3.2	85	25	T	57	—	Caterp	73	365	Ragnar Mathisen, 9690 Havøysund
81 Må Sigrid	5.3	2.2	.8	—	—	T	65	—	FM	56	4	Edvard Mortensen, 9680 Snøfjord
83 Må Margon	8.2	2.9	1.1	5	3	T	76	—	Sabb	76	24	Thomas Nilsén, 9680 Snøfjord
84 Må Alf	5.2	1.6	.8	—	—	T	69	—	Mercur	—	9	Henry Lorentzen, 9672 Ingøy
85 Mg Senit	10.0	3.0	1.1	8	3	P	73	—	Perkin	73	95	Rolf Jensen, Strandv.230, 9690 Havøysund
86 Må Mona	8.8	3.1	1.6	—	—	T	71	—	GM	70	52	Reidar Olsen, 9765 Gjesvær

F-M Måsøy

Farkostens nummer art og navn	Lengde	Bredde	Dybde	Tonn		Matr.	Bygge år	Omb. år	Maskin			Eierens (den korresponderende reders) navn og postadresse
				Br.	Nt.				Merke	Byggeår	H.K.	
87 Må Sten	5.0	1.7	.8	—	—	T	76	—	Johns	76	6	Olaf Nilsen, 9683 Littlefjord
88 Må Gerd Synnøve	3.9	1.3	.6	—	—	P	69	—	Mercur	69	9	Jan Magne Olsen, 9676 Gunnarnes
89 Må Per	7.2	2.5	1.3	—	—	T	66	—	Sabb	66	16	Trygve Larsen, 9690 Havøysund
90 Mkr Delfin	7.2	2.7	1.6	—	—	T	63	—	Sabb	74	22	Johan Mikkelsen, 9690 Havøysund
91 M Hilde	9.7	3.4	1.9	12	3	P	76	—	MWM	76	102	Arvid Moe, 9690 Havøysund
92 Må Lille Måken	5.0	1.3	.9	—	—	T	58	—	Briggs	59	3	Alb Mortensen, 9680 Snøfjord
93 Ms Havsula	10.0	3.2	1.7	—	—	T	43	—	Rapp	48	17	Einar Paulsen, 9672 Ingøy
94 Må Måken	7.3	2.2	.9	3	1	T	71	—	Sabb	71	10	Mikkel Isaksen, 9690 Havøysund
95 Mkr Magne	6.3	2.5	.9	—	—	T	62	—	Sabb	58	4	Almar Hansen, Valfjord, 9770 Måsøy
96 Må Våggrunn	8.1	2.6	1.1	4	2	T	75	—	Sabb	75	22	Harly Henriksen, 9680 Snøfjord
97 Må Sissel	7.8	2.5	.9	—	—	T	75	—	Sabb	75	22	Ivar Larsen, Ingøy, 9290 Havøysund
98 M Delfin	9.8	3.2	.9	8	2	P	73	—	Merc	74	240	Torleif Mathisen, 9690 Havøysund
99 Mkr Richard J.	8.8	3.1	1.4	—	—	T	71	—	Marna	71	24	Dagfinn Jensen, 9765 Gjesvær
100 Mkr Hugo Trygvason	56.8	8.4	4.8	594	279	S	37	69	Wichm	71	1750	T.Olsen Fiskebåtrederi A/S, 9690 Havøysund
101 Må Hellevik	5.6	1.9	.8	—	—	T	—	—	FM	—	3	Bernhoff Mossesen, 9672 Ingøy
102 Må Daffen	4.4	1.4	.6	—	—	P	77	—	Mercur	73	10	Evald Henriksen, 9680 Snøfjord
104 Må Lance	7.5	2.4	1.1	—	—	T	67	—	Sabb	67	16	Leif Bjørn Mathisen mfl, 9690 Havøysund
105 Mkr Nordbuen	10.4	3.1	1.6	—	—	T	71	—	MWM	74	68	Bjørn Klausen, 9672 Ingøy
106 Mkr Geir	7.5	2.8	1.3	—	—	T	68	—	Sabb	68	10	Kåre R.Jørgensen, 9690 Havøysund
108 Må Sjøbrend	7.2	2.5	.9	—	—	T	74	—	Sabb	73	16	Arthur Olsen, 9765 Gjesvær
109 Mk Gustav	14.5	4.8	2.1	28	7	T	59	73	Caterp	78	235	Edvard Mathisen mfl, 9680 Snøfjord
110 Mk Ruth Grethe	11.3	3.1	1.7	—	—	T	38	52	Rapp	52	22	Magnar Nilsen, 9690 Havøysund
111 Mkr Nipen	12.8	4.0	1.3	17	5	P	78	—	Caterp	77	150	Ivar Reinholdsen mfl, 9690 Havøysund
112 Mkr Nordervon	56.7	9.2	5.1	731	357	S	68	70	Nohab	67	1800	T.Olsen Fiskebåtrederi A/S, 9690 Havøysund
113 Mk Kynesstrand	18.3	5.3	2.7	44	15	T	47	—	GM	67	242	Eilif Pedersen, Boks 127, 9765 Gjesvær
114 Mkr Tove	7.5	2.8	1.3	—	—	T	56	—	Sabb	66	16	Viggo Jensen, 9770 Måsøy
115 Må Skreien	5.3	2.0	.8	—	—	T	72	—	Johns	—	5	Alf M.Paulsen, 9680 Snøfjord
117 Mg Anderson	8.9	2.8	1.1	5	1	T	60	—	Marna	71	42	Tor Steinar Andersen, 9765 Gjesvær
119 Må Spurven	4.5	1.4	.8	—	—	T	77	—	Johns	58	6	Peder Johansen, 9670 Tufjord
120 Mkr Garpholm	11.3	3.8	1.4	10	3	T	37	62	Scania	55	80	Ole B.Paulsen, 9690 Havøysund
121 Må Harris	7.5	2.2	1.3	—	—	T	70	—	Sabb	64	8	Henry Nilsen, 9690 Havøysund
122 Må Spurven	5.3	2.8	.6	—	—	T	72	—	Mercur	72	7	Charles Jensen, 9765 Gjesvær
125 Må Guri	7.5	2.5	1.4	—	—	T	67	—	Sabb	67	16	Åge Johansen, 9670 Tufjord
127 Må Dollar	5.0	1.7	.6	—	—	T	60	—	FM	47	4	Kr.Josefsen, 9680 Snøfjord
128 Må Luna	5.3	1.9	.8	—	—	P	72	—	Mercur	73	20	Adolf Olsen, 9680 Snøfjord
129 Må Øya	4.7	1.4	.6	—	—	P	76	—	Mercur	76	10	Ingvald Pettersen, 9690 Havøysund
133 Må Hynar	5.3	1.6	.8	—	—	T	48	64	Wiscon	64	6	Edvart Nilsen, 9680 Snøfjord
134 Må Laks	5.6	2.2	1.1	—	—	T	65	77	Mercur	72	10	Lauritz Johansen, 9690 Havøysund
135 Må Fjordplast	4.4	1.7	.6	—	—	P	77	—	Mercur	77	7	Bjørnar Paulsen, Boks 210, 9683 Littlefjord
136 Mk Kjell-Hugo	20.8	5.8	2.7	62	23	T	54	—	Normo	68	210	Arthur Andersen, 9680 Snøfjord
137 Mkr Paul-Harald	9.1	2.8	1.7	—	—	T	59	—	Sabb	76	30	Alfred Walsøe, 9765 Gjesvær
138 M Nessodd	10.0	3.0	1.1	8	3	P	74	—	Perkin	74	95	Jarl Josefsen, 9670 Tufjord
140 Mkr Ann Heidi	7.5	2.5	1.3	—	—	T	67	—	Sabb	67	16	Arnulf Johnsen, 9773 Ryggefjord
141 M Hansen Junior	10.6	3.7	1.4	11	3	T	77	—	Perkin	77	120	Jens Harald Hansen, 9765 Gjesvær
142 Må Trio	6.3	2.4	.9	—	—	T	—	—	Sabb	56	4	Idar Johnsen, 9773 Ryggefjord
144 Mkr Gunn	8.8	3.0	1.7	7	1	T	55	77	Ford	—	35	Kåre Samuelsen, 9765 Gjesvær
145 Mkr Nøkken	7.2	2.5	1.1	—	—	T	64	—	Sabb	64	5	Marinius Nilsen, 9670 Tufjord
147 Må Per-Kåre	6.9	2.0	.9	—	—	P	77	—	Leyl	77	31	Petter Pettersen, Boks 106, 9765 Gjesvær
148 Må Willy-J	5.0	.8	.3	—	—	T	—	—	Briggs	69	7	Willy Johnsen, 9672 Ingøy
150 Må Allis	9.1	2.8	1.1	7	1	T	55	—	Marna	68	18	Oddvar Nikolaisen, 9765 Gjesvær
152 Mkr Svein Inge	8.6	2.7	1.3	8	2	P	72	—	Leyl	76	68	Ingvald Nilsen, 9690 Havøysund
153 Må Asbjørn	7.8	2.4	1.1	—	—	P	68	—	Sabb	68	8	Tor Asbjørn Amundsen, 9690 Havøysund
154 Må Vally 2	7.2	2.5	1.1	—	—	T	63	—	Sabb	63	8	Gunvald Jensen, 9690 Havøysund
156 Må Liv	5.0	1.3	.6	—	—	T	71	—	Johns	74	4	Magnus Jensen, 9690 Havøysund
157 Mkr Tom Ronny	7.5	2.8	1.7	—	—	T	66	—	Marna	70	16	August Kristiansen mfl, 9690 Havøysund
158 Må Frank Hugo	7.5	2.5	.9	—	—	T	72	—	Marna	72	18	Jentoft Andersen, 9676 Gunnarnes
159 Mkr Havtun	24.7	6.2	3.0	84	25	T	55	—	GM	73	370	Trygve Johansen mfl, 9765 Gjesvær
160 Mkr Garpeskjær	65.9	10.1	5.9	941	429	S	56	71	MAN	59	1600	Trygve Olsen Fiskebåt. A/S, 9690 Havøysund
161 Må Svein Vegar	4.4	1.3	.6	—	—	T	75	—	Mercur	75	4	Willy Pettersen, 9676 Gunnarnes
162 Mk Sandvik Jr.	13.6	4.5	1.9	18	5	T	50	—	Wichm	38	20	Odd Jacobsen mfl, 9672 Ingøy
165 Mkr Turid	9.9	3.1	1.9	—	—	T	52	—	Ford	74	68	Henry Olsen, 9690 Havøysund
166 Må Laksen	5.0	1.6	.8	—	—	T	70	—	Mercur	71	4	Odd Paulsen, 9680 Snøfjord

Finnmark

F-M Måsøy

Farkostens nummer art og navn	Lengde	Bredde	Dybde	Tonn		Matr. Bygge år	Omb. år	Maskin			Eierens (den korresponderende reders) navn og postadresse	
				Br.	Nt.			Merke	Byggeår	H.K.		
170 Mkr Årøybuen	* 25.9	6.5	3.3	113	40	S	68	—	Wichm	68	450	John Kristiansen, 9690 Havøysund
172 Må Norena	6.7	2.8	.9	—	—	P	75	—	Sabb	70	20	Ingdøn Hansen, 9670 Tufjord
173 Må Karin	8.7	2.8	1.3	—	—	T	75	—	Sabb	75	22	Asbjørn Jørgensen, 9690 Havøysund
175 M Rotoma	* 6.9	2.5	1.5	5	2	P	75	—	Volvo	75	36	Magne Vian, 9765 Gjesvær
178 Mk Buvåg	* 12.0	3.7	1.5	10	3	T	37	65	Scania	69	80	Astor Johansen, 9770 Måsøy
184 Mkr Hege	* 7.6	2.5	1.0	4	1	P	70	—	Sabb	70	16	Kåre Amundsen, Box 338, 9690 Havøysund
185 Mkr Reithland	13.3	4.5	2.0	22	7	T	59	—	Scania	68	153	Jens Jensen, 9770 Måsøy
186 Må Koler	5.3	1.9	.9	—	—	T	56	—	Kohler	64	5	John Nilsen, 9680 Snøfjord
187 Mkr Freddy	* 7.6	2.5	1.1	4	1	P	78	—	Sabb	78	30	Einar A.Nilsen, 9690 Havøysund
192 Mkr Rusken	7.5	2.4	1.3	—	—	T	53	—	Penta	58	80	Olaf Simonsen mfl, 9672 Ingøy
196 Mkr Torbjørn-Yngve	10.4	3.4	1.7	9	2	T	61	—	Ford	77	65	Ansten Hansen, 9670 Tufjord
198 Må May	4.4	1.9	.9	—	—	P	77	—	Marin	77	8	Teodor Amundsen, 9680 Snøfjord
199 Må Hans Arvid	5.0	1.9	.6	—	—	T	69	—	Mercur	69	20	Oleif Johansen, Boks 31, 9670 Tufjord
200 Må Ole	7.4	2.8	1.1	—	—	T	52	—	Sabb	77	22	Rolf Johansen, 9670 Tufjord
203 M Roy	6.9	2.4	1.1	—	—	T	52	55	Sabb	67	8	Ingvald Jørgensen, 9676 Gunnarnes
209 Mkr Snøgg	9.1	2.8	1.1	—	—	T	48	—	Marna	65	36	Peder Samuelsen, 9690 Havøysund
213 Må Solgutt	5.2	1.6	.6	—	—	T	75	—	Mercur	75	4	Herman Olsen, Boks 48, 9680 Snøfjord
223 Må Bølgen	6.6	2.2	.9	—	—	T	54	—	Sabb	68	8	Hans Johansen, 9770 Måsøy
225 Mg Vi Vian	* 8.6	2.7	1.6	7	2	P	73	—	Perkin	73	62	Karl Vian mfl, 9765 Gjesvær
234 M Østervåg	8.2	3.1	1.4	—	—	T	51	—	Wichm	30	5	Adolf Johansen mfl, 9672 Ingøy
236 Må Lilland	5.0	1.6	.9	—	—	T	50	68	Johns	70	6	Åge Aslaksen, 9683 Littlefjord
239 Mg Vingen	* 11.2	3.3	1.4	13	10	T	72	—	Ford	72	360	Åge Johansen, 9690 Havøysund
242 Mkr Gerh.Bjørnstein	* 35.0	7.3	3.0	249	119	S	68	72	Polar	68	700	Birger Olsen, 9690 Havøysund
253 Må Spir	5.6	1.8	.8	—	—	P	70	—	Johns	—	20	Einar Paulsen, 9672 Ingøy
255 Må Spurven	5.0	1.6	.6	—	—	T	57	—	Clint	61	4	Arvid Nilsen, 9680 Snøfjord
258 Mk Sankey	19.2	5.4	2.6	44	15	T	47	—	Caterp	73	335	John Mikkelsen, 9690 Havøysund
262 Må Nita	7.5	2.8	1.1	—	—	T	66	—	Sabb	66	16	Johan Johansen, 9690 Havøysund
263 Må Kjell-Roger	6.1	1.9	.9	—	—	T	75	—	Sabb	72	8	Kristian Olsen, 9690 Havøysund
270 Mkr Vesla	8.8	2.7	1.3	—	—	T	49	—	Heimd	48	11	Fritz Pedersen, 9765 Gjesvær
271 Må Monica	6.9	2.5	.9	—	—	T	64	—	Sabb	70	8	Leif Olsen, 9676 Gunnarnes
272 Mkr Geitung	* 41.7	7.7	4.3	298	121	S	30	54	MAK	66	1100	Åge S.Amundsen, 9290 Havøysund
274 Må Solbakk	5.0	1.6	.9	—	—	T	64	—	Jap	61	4	Bernhard Pettersen, 9690 Havøysund
276 Må Duen	5.0	1.9	.9	—	—	T	60	—	Jap	60	3	Ingvar Paulsen, 9670 Tufjord
277 Må Finn-Tore	6.0	2.2	.9	—	—	T	55	—	Sabb	56	5	Agnar Johansen, 9676 Gunnarnes
279 Mkr Stukabø	7.5	2.8	1.3	—	—	T	64	—	Union	50	7	Odd Grundnes, 9765 Gjesvær
282 Mkr Ingvar-O	* 10.5	3.7	1.4	9	3	T	61	—	Ford	68	75	Alfred Olsen, 9690 Havøysund
284 Mk Hellnes	9.3	3.3	1.3	7	2	T	46	—	Bedf	67	84	Sandor Thomassen, 9690 Havøysund
285 Må Vårleik	8.2	2.6	1.0	—	—	T	71	—	Sabb	71	16	Odd Paulsen, 9680 Snøfjord
297 Må Nipen	6.3	1.9	.9	—	—	T	57	—	Sleipn	57	5	Kai Borch, 9680 Havøysund
302 Må Anny	4.7	1.4	.6	—	—	T	60	—	Johns	—	4	Samuel Johnsen, 9773 Ryggefjord
311 Må Glimt	7.2	2.2	1.1	—	—	T	69	—	Sleipn	62	8	Johannes Pettersen, 9690 Havøysund
314 Må Krysseren	6.3	2.5	.9	—	—	T	68	—	Yanmar	71	8	Magnus Tobiassen, 9672 Ingøy
315 Må Snar	5.0	1.9	.6	—	—	T	59	—	Jap	63	6	Laurits Lorentsen, 9680 Snøfjord
316 Mkr Åshild	10.4	3.5	1.7	12	3	T	57	—	Volda	48	22	Henrik Pettersen, 9672 Ingøy
318 Mkr Kvilabas	10.4	3.5	1.6	—	—	T	73	—	Ford	73	68	Ivar Henriksen, 9690 Havøysund
320 Ms Lilla	6.3	2.5	1.1	—	—	T	39	52	Sleipn	39	6	Johan Johansen, 9680 Snøfjord
329 Må Kjellrunn	5.0	2.0	.6	—	—	T	68	—	Mercur	68	3	Henry Alex Mikkelsen, Eines, 9672 Ingøy
333 Må Steinulf	6.6	2.2	.9	—	—	T	58	—	Sabb	58	8	Edvart Nilsen, 9680 Snøfjord
334 Mkr Våge	6.9	2.5	1.6	—	—	T	49	—	Sabb	58	5	Emil Henningsen, 9770 Måsøy
337 Mkr Sputnik	7.4	2.5	1.1	—	—	T	58	—	Sabb	68	16	Eliser Lunga, 9690 Havøysund
341 Må Strandgutten	4.7	1.9	.8	—	—	T	50	—	Johns	73	20	Palmer Johnsen, 9690 Havøysund
344 Må Teisten	6.6	2.2	.9	—	—	T	58	—	Sabb	77	10	Håkon Mathisen, 9690 Havøysund
348 Mk Holmvik	9.6	2.8	1.6	—	—	T	58	—	Sabb	71	60	Harald Rosted, 9765 Gjesvær
350 Mkr Kristian Halst.	* 36.6	7.0	3.6	250	79	S	59	67	Wichm	66	750	Willy Brochmann, 9690 Havøysund
353 Mkr Kamerat	* 9.1	3.1	1.2	7	2	T	73	—	Marna	—	42	Agnar Andersen, Boks 207, 9690 Havøysund
354 Må Tross	5.0	1.6	.8	—	—	T	14	58	Taifun	63	2	Petter Johansen, 9670 Tufjord
361 Mkr Valgutten	9.8	3.2	1.5	8	2	T	48	—	Union	48	20	Maurits Johansen, 9676 Gunnarnes
365 Må Skrubben	6.0	2.2	.9	—	—	T	61	—	Sabb	54	5	Mathis Nilsen, 9680 Snøfjord
369 Mkr Arvid-Senior	* 9.4	3.0	1.3	9	2	P	76	—	Ford	76	68	Haldor Olsen, 9670 Tufjord
370 Mkr Ann Torill	7.0	2.6	.9	—	—	T	67	—	Sabb	76	22	Peder Johansen, 9676 Gunnarnes
375 Mkr Gudmund Arne	7.9	2.7	1.2	6	1	T	58	—	Sabb	58	6	Paul Larsen, 9770 Måsøy
376 Mkr Øystein	7.9	2.7	1.2	6	1	T	59	—	Sabb	71	20	Ingolf Mosessen, 9690 Havøysund

F-M Måsøy

Farkostens nummer art og navn	Lengde	Bredde	Dybde	Tonn		Matr.	Bygge år	Omb. år	Maskin			Eierens (den korresponderende reders) navn og postadresse
				Br.	Nt.				Merke	Byggeår	H.K.	
377 Mkr Pelle	6.9	2.5	.9	—	—	T	58	—	Sabb	58	5	Jan Pedersen, 9765 Gjesvær
378 Må Unni	4.7	1.4	.6	—	—	T	58	—	Briggs	58	2	Jens Borch, 9672 Ingøy
396 Må Gry	7.5	2.5	1.1	—	—	T	68	—	Sabb	68	16	Sigmund Jensen, 9690 Havøysund
401 Må Svein	5.3	1.7	.8	—	—	T	59	—	Briggs	59	2	Åge Johansen, 9670 Tufjord
406 Ms Proven 2	8.2	2.8	1.3	—	—	T	50	—	Sabb	71	20	Jens Borch, 9672 Ingøy
409 Må Elinar	5.0	1.6	.6	—	—	T	45	—	Clint	59	3	Johan Paulsen, 9676 Gunnarnes
411 Må Kohler	5.0	1.4	.6	—	—	T	59	—	Kohler	59	4	Henry Johnsen, 9670 Tufjord
412 Må Kallemann	6.0	1.9	1.3	—	—	T	58	—	FM	50	6	Johan K. Isaksen, Kobbefj., 9770 Måsøy
415 Mg Lille-Holmen	10.6	3.9	1.5	14	4	P	75	—	Ford	75	130	Otto Josefsen, 9670 Tufjord
416 Må Ellen	5.0	1.9	.6	—	—	T	56	—	Mercur	73	4	Johan Johnsen, 9773 Ryggefjord
429 Mkr Fram 2	7.2	2.7	1.3	—	—	T	60	—	Sabb	60	6	Magnar Schanke, 9672 Ingøy
433 Må Tor	6.3	1.6	.6	—	—	T	59	—	Clint	59	4	Tormund Amundsen, 9680 Snøfjord
435 Mkr Trond Henning	8.2	2.9	1.4	5	1	T	65	—	MWM	78	51	Thorleif Mathisen, 9683 Littlefjord
438 Mkr Gunnar J	10.4	3.5	1.5	9	2	T	39	—	Wichm	55	20	Roald Johansen, 9690 Havøysund
443 Mkr Knut Hansen	29.5	6.1	2.8	139	56	S	50	73	Alpha	69	310	Odd Olsen, 9690 Havøysund
444 Mkr Freddy	9.7	3.1	1.6	—	—	T	69	75	Ford	69	61	Hilmar Pedersen, 9765 Gjesvær
446 Mkr Havpyrd	7.5	2.7	1.3	—	—	T	65	—	Marna	63	12	Paul Giæver mfl, 9690 Havøysund
453 Mkr Proven	8.6	2.9	1.2	5	2	T	58	—	Nogva	67	14	Henry Fagerhaug, 9770 Måsøy
455 Må Seien	5.3	1.9	1.3	—	—	T	55	—	Jap	60	2	Ingvart Nilsen, 9676 Gunnarnes
459 Må Normo	4.7	1.6	.9	—	—	T	71	—	Yamaha	76	15	Einar S.Nilsen, 9680 Snøfjord
460 Mkr Robin	9.5	3.2	1.2	6	2	T	57	—	Bukh	75	68	Roar Magnussen, 9690 Havøysund
461 Må Solgutt	6.0	1.9	.9	—	—	T	60	—	Sleipn	60	3	Alfred Amundsen, Slotten, 9680 Snøfjord
463 Må Clinton	5.3	1.9	.8	—	—	T	47	—	Clint	60	4	Johan Isaksen, 9774 Steingammen
471 Må Knut	5.3	1.4	.5	—	—	T	65	—	Evinr	65	5	Thomas Isaksen, 9773 Ryggefjord
473 Mkr Else	6.9	2.5	.9	—	—	T	58	—	Sabb	57	5	Ingolf Olsen, 9690 Havøysund
478 Mkr Ny Fisk	8.8	2.8	1.6	—	—	T	67	—	GM	75	52	Andor Nilsen mfl, 9680 Snøfjord
480 Må Rex	4.7	1.6	.6	—	—	T	53	—	Clint	58	3	Peder Amundsen, 9680 Snøfjord
482 Mkr Anton A	6.6	2.5	1.3	—	—	T	46	—	Sabb	51	4	Theodor Amundsen, 9680 Snøfjord
483 Mkr Bår Samuel	8.2	2.7	1.2	5	1	T	60	—	Perkin	71	35	Tor Pettersen, 9690 Havøysund
487 Må Sandnes	5.0	1.9	.8	—	—	T	50	—	Clint	61	3	Alfred Amundsen, 9680 Snøfjord
493 Mkr Torjo	33.5	6.5	3.5	188	79	S	56	68	Grenaa	71	550	Torstein Johnsen, 9690 Havøysund
494 Mkr Brødrene	8.2	2.8	1.3	—	—	T	61	—	Merc	77	42	Olaf Simonsen, 9672 Ingøy
496 Mkr Osvaldson	43.3	7.3	4.6	478	351	S	32	74	Wichm	68	1050	Åge J.Majala, 9690 Havøysund
497 Mkr Bustadsund	8.2	2.9	1.1	5	1	T	61	—	Sabb	61	16	Aksel Henriksen, 9670 Tufjord
500 Må Langnes	5.0	2.0	.6	—	—	T	52	—	Briggs	61	2	Eilif Johansen, 9676 Gunnarnes
505 Må Lena	6.9	2.2	1.1	—	—	T	61	—	Sleipn	61	8	Georg Hansen, 9765 Gjesvær
507 Må Flua	5.0	1.6	.4	—	—	T	61	—	Wiscon	61	7	Toralf Amundsen, 9680 Snøfjord
512 Må Ny Von	6.6	2.2	1.1	—	—	T	61	—	Sabb	61	8	Arne Mathisen, 9690 Havøysund
516 Mkr Tor Arne	7.9	2.7	1.2	5	1	T	62	—	Sabb	62	6	Jan Harald Rosted, 9765 Gjesvær
518 Mkr Måken	7.2	3.0	1.4	—	—	T	61	—	Sabb	61	5	Einar Adamsen, 9765 Gjesvær
524 Mkr Lilljan	6.3	1.9	1.1	—	—	T	54	69	Sabb	49	5	Haldor Johnsen, 9690 Havøysund
526 Mkr Jan Helge	6.9	2.5	1.3	—	—	T	67	—	Sabb	67	8	Helge Lyder, 9672 Ingøy
531 Mkr Svein Thorbjørn	10.1	3.4	1.5	9	2	T	62	—	Volda	62	22	Oddmund Jensen mfl, 9690 Havøysund
543 Mkr Silegg	11.4	3.7	1.7	10	3	T	49	—	Brunv	65	45	Rasmus Bær, 9765 Gjesvær
548 Mkr Roy-Tony	9.7	3.4	1.9	12	3	P	76	—	MWM	76	102	Guttorm Johansen, 9765 Gjesvær
549 Må Eljo	7.2	2.5	.9	—	—	T	70	—	Sabb	60	8	Johannes Johansen, 9690 Havøysund
551 Mkr Kjell Vidar	7.9	2.9	1.4	5	1	T	64	—	Marna	73	28	Jørgen M.Nilsen, 9690 Havøysund
556 Må Stratton	5.0	1.6	1.1	—	—	T	60	—	Briggs	64	4	Magnulf Andreassen, 9670 Tufjord
559 Mkr Teni	6.9	2.5	1.3	—	—	T	64	—	Sabb	50	5	Eldor Johansen, 9680 Snøfjord
561 Må Knut Oddgeir	6.4	2.2	1.1	—	—	T	60	—	Sabb	64	5	Olav Johansen, 9676 Gunnarnes
569 Må Spurven	5.3	2.2	.8	—	—	T	61	—	Johns	65	6	Einar Adamsen, 9765 Gjesvær
570 Mkr Maiblomsten	8.5	2.9	1.4	5	1	T	65	—	Sabb	65	16	Andor Fredriksen, 9765 Gjesvær
580 Ms Elsa	11.0	3.4	1.5	10	3	T	35	—	Perkin	70	96	Knut Y.Magnussen, 9690 Havøysund
581 Mkr Lisbeth	7.8	2.7	.9	4	1	T	49	—	Marna	71	18	Petter Olsen, 9690 Havøysund
582 Må Nils Trygve	7.5	2.7	1.1	—	—	T	66	—	Sabb	66	16	Aksel Kristiansen, 9200 Havøysund
585 Må Lasse	4.7	1.6	.8	—	—	T	75	—	Suzuki	75	4	Hjalmar Nibe, 9672 Ingøy
586 Mkr Roy	7.1	2.5	1.3	—	—	T	64	—	Sabb	78	10	Ernst Olsen, 9676 Gunnarnes
593 Må Turhell	6.9	2.2	1.6	—	—	T	66	—	Sabb	66	8	Marinius Nilsen, 9770 Måsøy
594 Mkr Viljen	7.6	2.7	.9	—	—	T	51	—	Sabb	77	10	Eivind B.Johansen, 9676 Gunnarnes
600 Må Dolfen	7.5	2.5	1.1	—	—	T	66	—	Sabb	66	16	Andolf Jacobsen, 9672 Ingøy
602 Mkr Lykken	7.9	2.9	1.4	5	2	T	66	—	Marna	61	24	Magdar Sandnes, 9765 Gjesvær
608 Må Rita	5.0	1.9	.6	—	—	T	66	—	Evinr	66	6	Julius Isaksen, 9690 Havøysund

Finnmark

F-M Måsøy – F-N Nesseby

Farkostens nummer art og navn	Lengde	Bredde	Dybde	Tonn		Matr. Bygge år	Omb. år	Maskin			Eierens (den korresponderende reders) navn og postadresse	
				Br.	Nt.			Merke	Byggeår	H.K.		
609 Mkr Atomfisk	9.1	3.0	1.4	7	2	T	67	—	Ford	76	68	Bjergvin Jensen, 9765 Gjesvær
611 Må Laksen	8.2	2.6	.8	—	—	T	66	—	Marna	66	16	Emil Stabell, 9690 Havøysund
614 Må Kongstind	7.5	2.8	1.3	—	—	T	53	—	Wichm	25	7	Karl Nilsen, 9672 Ingøy
619 Må Palmen	5.5	1.8	.8	—	—	T	52	—	FM	52	4	Oddmund Arild, 9672 Ingøy
622 Må Glunten	5.0	1.9	.6	—	—	T	66	—	Mercur	67	6	Sigvart Paulsen, 9683 Littlefjord
624 Må Angnes	4.7	1.9	.6	—	—	T	60	—	Mercur	67	3	Reidar Mathisen, 9683 Littlefjord
629 Må Evy	8.2	2.7	1.1	—	—	T	67	—	Sabb	67	16	Magnus Grundnes, 9765 Gjesvær
630 Må Gro	7.5	2.5	.9	—	—	T	67	—	Marna	67	10	Einar Esekjelsen, 9690 Havøysund
633 Må Stein Hugo	5.2	1.3	.8	—	—	T	64	—	Johns	65	5	Hilmar Hansen jr., 9765 Gjesvær
636 Må Hamnetind	5.0	1.9	.8	—	—	T	64	—	Evinr	60	5	John P. Johnsen, 9773 Ryggefjord
638 Må Lilly	5.0	1.9	.8	—	—	P	72	—	Johns	72	10	Lilly N.Jacobsen, 9690 Havøysund
642 Må Tarevik	8.2	2.7	1.1	—	—	T	68	—	Marna	68	18	Peder Samuelsen, 9690 Havøysund
647 Mkr Oddvar Jr.	23.5	6.2	2.9	90	24	S	64	—	Caterp	70	365	Terje Brochmann, 9690 Havøysund

F-N Nesseby — tilsynsmann: Ole Johansen, 9815 Nyborg

1 Må Snøgg	6.3	2.2	1.1	—	—	T	53	—	Sabb	53	4	Trygve Johnsen, 9815 Nyborg
2 Må Sturvenes	5.0	1.6	.9	—	—	P	71	—	Johns	70	6	Per A.Aikio, 9815 Nyborg
4 Må Ulf	5.6	1.6	.9	—	—	T	40	60	Evinr	62	5	Anders P.Persen, 9815 Nyborg
5 M Vanja	6.6	2.3	.8	—	—	P	76	—	Volvo	76	25	Henry Kristian Trane, 9815 Nyborg
6 Må Tone	5.0	1.7	.5	—	—	T	71	—	Johns	77	4	Johan Kolphus, 9815 Nyborg
7 Må Turid	5.0	1.8	.5	—	—	P	74	—	Johns	72	9	John Georg Dikkanen, 9815 Nyborg
9 Må Abelsborg	5.6	1.7	.9	—	—	T	47	—	Evinr	76	15	Nils Mathisen, 9815 Nyborg
10 Mkr Urda	10.7	3.8	1.6	12	3	T	48	—	Scania	72	150	Berit Margith Banne, 9816 Karlebotn
11 Må Louise 2	4.4	1.1	.3	—	—	T	60	—	Penta	69	5	Hans Mikkelsen, 9815 Nyborg
18 Må Streif	4.7	1.4	.5	—	—	T	—	52	Evinr	58	5	Hans Koi, 9815 Nyborg
19 Ms Jonar	7.8	2.4	1.3	—	—	P	70	—	BMC	70	16	Andreas O.Mathisen, 9816 Karlebotn
21 M Kjell	8.7	2.9	1.5	7	2	T	48	—	Ford	75	68	Per M.Persen mfl, 9815 Nyborg
23 Mkr Vesle	9.3	2.8	1.3	—	—	T	41	—	Sabb	65	6	Aslak Eliassen, 9815 Nyborg
25 Må Røiken	5.0	1.7	.5	—	—	P	78	—	Johns	78	25	Henrik Lam, 9815 Nyborg
26 Må Kathrine	4.7	1.4	.5	—	—	T	74	—	Olaf Suzuki	77	8	Olaf Pettersen, 9815 Nyborg
27 Må Bror	4.4	1.3	.5	—	—	T	74	—	Suzuki	74	7	Henrik Banne, 9816 Karlebotn
30 Må Sara	6.9	2.4	1.3	—	—	T	76	—	Sabb	76	10	Johan Andreas Andersen, 9815 Nyborg
31 Må Havørn	5.0	1.7	.5	—	—	P	77	—	Mercur	77	6	Hermann Losoa, 9815 Nyborg
32 Må Skarven	5.6	1.6	.9	—	—	T	46	—	Archim	57	5	T.Kristensen, 9815 Nyborg
33 Må Veines	4.5	1.4	.5	—	—	T	68	—	Mercur	70	4	A.O.B.Persen, Grasbakken, 9815 Nyborg
35 Må Komsa	5.0	1.6	.9	—	—	T	56	—	Seagul	57	4	G.Kristiansen, 9815 Nyborg
36 Må Bale	5.0	1.7	.5	—	—	P	74	—	Johns	74	15	Sverre Johnsen, 9815 Nyborg
37 Må Seagull	4.0	1.3	.6	—	—	T	57	—	Seagul	56	4	Ole Johansen, 9815 Nyborg
40 Må Jan Asbjørn	5.6	2.0	.5	—	—	T	50	—	Evinr	63	6	Asbjørn Trane, 9815 Nyborg
41 Må Hell	4.4	1.6	.5	—	—	T	70	—	Evinr	72	5	Petter A.Olsen, 9815 Nyborg
44 Må Finn	5.0	1.7	.6	—	—	P	73	—	Evinr	70	15	Øystein Johansen, 9815 Nyborg
45 Må Bror	4.4	1.5	.6	—	—	T	70	—	Buccan	70	3	Nils A.Bomban, 9815 Nyborg
47 Må Min	4.7	1.6	.6	—	—	T	53	—	Seagul	52	2	Osvald Johansen, 9815 Nyborg
48 Må Lisa 2	5.1	1.8	.7	—	—	P	73	—	Suzuki	73	25	Harald Nilsen, 9815 Nyborg
49 Må Havella	5.3	1.6	.9	—	—	T	49	—	Johns	57	5	Ragnvald Losoa, 9815 Nyborg
50 Må Ragna	6.0	1.6	.9	—	—	T	36	—	Seagul	55	3	Mathis P.Trane, 9815 Nyborg
52 Må Perlen	5.0	1.7	.5	—	—	P	73	—	Johns	74	20	Per Nils Olsen, 9815 Nyborg
53 Må Eli	5.6	1.9	.6	—	—	T	50	68	Seagul	65	4	Anders Eikjok, 9815 Nyborg
56 Må Frigg	6.6	1.9	.9	—	—	T	—	58	Seagul	58	5	Per Iversen, 9815 Nyborg
59 Må Ternen	5.0	1.6	.9	—	—	T	—	50	Seagul	58	3	I.Andersen, Magga, 9815 Nyborg
60 Må Ternen	6.0	1.9	1.3	—	—	T	—	56	Sabb	54	4	Evert Saua, 9815 Nyborg
67 Må Anna	6.0	1.9	.9	—	—	T	46	—	Seagul	58	5	Julius Trane, 9815 Nyborg
68 Må Sjøsprøit	6.3	1.9	.9	—	—	T	36	—	Seagul	59	4	I.Dikkanen, 9815 Nyborg
69 Mkr Ternen	6.6	2.3	1.5	—	—	T	67	—	Sabb	67	8	Samul Mathisen, 9815 Nyborg
70 M Andy	6.0	2.2	1.3	—	—	T	56	—	FM	—	15	Aslak Eikjok, Nesseby, 9815 Nyborg
72 Må Flo	5.1	1.7	.6	—	—	T	77	—	Johns	77	25	John Johnsen, 9815 Nyborg
73 Må Olding	5.6	1.9	.9	—	—	T	38	—	Seagul	60	3	Ole Roska mfl, 9815 Nyborg
75 Må Ormen Lange	6.6	1.9	.9	—	—	T	—	—	Evinr	60	5	M.Eliassen, 9815 Nyborg
76 Må Emma	5.3	1.7	.7	—	—	P	77	—	Johns	77	35	Matti Agnar Nilsen, 9815 Nyborg
77 Må Biggen	4.5	1.8	.7	—	—	P	76	—	Mercur	76	40	Per Henrik Teigen, 9815 Nyborg

F-N Nesseby

Farkostens nummer art og navn	Lengde	Bredden	Dybde	Tonn		Matr.	Bygge år	Omb. år	Maskin			Eierens (den korresponderende reders) navn og postadresse
				Br.	Nt.				Merke	Byggeår	H.K.	
78 Må Rana	5.0	1.3	.9	—	—	T	56	—	Seagul	58	2	Hendrik Roska, 9815 Nyborg
79 Må Blåmann	5.5	1.7	.6	—	—	P	75	—	Johns	76	25	Even Einarsen, 9815 Nyborg
83 Må Sjøbjørn	5.3	1.5	.5	—	—	T	70	—	Johns	77	25	Per Nils Johnsen, 9815 Nesseby
84 Må Sjøulk	5.5	1.7	.9	—	—	T	58	—	Seagul	60	3	Evert Saua, 9815 Nyborg
85 Må Dravn	5.0	1.6	.5	—	—	P	70	—	Mercur	72	7	Øystein Kristiansen, 9815 Nyborg
86 Må Løkhholm	5.0	1.8	.6	—	—	P	78	—	Johns	78	25	Odd Ragnar Bomban, 9815 Nyborg
87 Må Gunnvår	5.0	1.9	.5	—	—	P	70	—	Chrysl	69	6	Henrik Bomban, 9815 Nyborg
89 Mk Øst	11.3	3.5	1.8	—	—	T	45	—	Rapp	62	32	Petter A.Olsen mfl, 9815 Nyborg
90 Mkr To	8.0	2.7	1.1	—	—	T	53	—	Marna	61	16	Olaf Losoa, 9815 Nyborg
91 Mk Spleis	6.9	2.4	1.3	—	—	T	65	—	FM	68	8	Per Saua, 9815 Nyborg
94 Må Stompen	6.0	2.0	.9	—	—	T	37	—	Johns	—	9	Kåre Dikkanen, 9815 Nyborg
95 Må Skarven	5.6	1.9	1.1	—	—	T	—	47	Seagul	57	5	Tude Einar Trane, 9815 Nyborg
98 Må Kristine	5.0	1.5	.6	—	—	T	48	—	Perkin	63	4	Nils H.Eriksen, 9816 Karlebotn
101 Må Laksen	4.7	1.6	.9	—	—	T	60	—	Buccan	65	3	Oline Hansen, 9815 Nyborg
106 Må Vesla	4.7	1.6	.8	—	—	T	63	—	Mercur	67	4	Harald Losoa, 9815 Nyborg
107 Må Skarven 2	4.5	1.6	.8	—	—	T	65	—	Archim	66	6	Torleiv Kristensen, 9815 Nyborg
108 Må Ola	4.4	1.6	.3	—	—	P	64	—	Yamaha	73	5	Henrik Stina, 9815 Nyborg
111 Må Hivka	6.5	1.9	.7	—	—	T	—	77	Johns	77	25	Stig Ome Dahl, 9815 Nyborg
115 Må Lille Spleis	5.0	1.4	.8	—	—	T	61	—	Johns	66	5	Alf Svenning, 9815 Nyborg
116 Må Sjøbjørn	4.7	1.4	.8	—	—	T	61	—	Seagul	64	4	John O.Mosesen, 9815 Nyborg
119 Må Even	4.7	1.4	.8	—	—	T	64	—	Evinr	64	5	Ole E.Henriksen, 9815 Nyborg
120 Må Veines	4.7	1.4	.8	—	—	T	65	—	Evinr	65	5	Eilert Eriksen, 9815 Nyborg
122 Må Elin	4.7	1.4	.8	—	—	T	62	—	Evinr	67	6	Wilfred Noste, 9815 Nyborg
124 Må Sjøgutt	5.6	1.6	.5	—	—	T	65	—	Johns	76	15	Anders Per Eriksen, 9815 Nyborg
125 Må Laksen	4.4	1.3	.5	—	—	T	61	—	Seagul	60	4	Anders Persen, 9815 Nyborg
127 Må Rita	4.7	1.4	.5	—	—	T	66	—	Evinr	66	5	Arne Johansen, 9815 Nyborg
133 Må Bark	4.4	1.3	.5	—	—	T	47	—	Archim	66	4	Trygve Benum, 9815 Nyborg
134 Mkr Dag	6.6	2.2	1.1	—	—	T	59	—	Sabb	59	4	Hans Koi, 9815 Nyborg
135 Må Elma	4.7	1.4	.8	—	—	T	64	—	Evinr	67	4	Andreas O.Mathisen, 9815 Nyborg
136 Må Barsnes	5.0	1.6	.5	—	—	T	58	—	Evinr	62	5	Mathis K.Olsen, 9815 Nyborg
137 Ms Sjøgit	7.8	2.7	1.4	—	—	T	56	69	Marna	64	16	Arne Eikjok, 9815 Nyborg
140 Må Sjøblomst	4.1	1.7	.5	—	—	P	69	—	Cresc	69	4	Hans O.Mikkelsen, 9816 Karlebotn
142 Må Rana	4.7	1.6	.5	—	—	P	70	—	Buccan	60	4	Thude Iversen, 9815 Nyborg
143 Må Jim 2	4.3	1.5	.7	—	—	T	69	—	Evinr	67	18	Henry Kristian Trane, 9815 Nyborg
144 Må Måken	4.7	1.4	.5	—	—	T	70	—	Evinr	70	6	Aslak Eliassen, Grasbakken, 9815 Nyborg
146 Må Fram	5.0	1.8	.7	—	—	P	71	—	Johns	70	20	Håkon Saua, 9815 Nyborg
147 Må Raggen	6.0	1.4	.6	—	—	T	57	—	Johns	76	20	Nils A.Bomban, 9815 Nyborg
151 Må Veinesfjorden	5.0	1.8	.7	—	—	P	74	—	Johns	74	20	Eilert Eriksen, 9815 Nyborg
153 Må Bodil	4.7	1.7	.6	—	—	P	73	—	Evinr	74	20	Ole Erik Maja, Gornitak, 9815 Nyborg
154 Må Svanen	5.0	1.8	.6	—	—	P	72	—	Yamaha	74	15	Eilert Saua, Åpenvik, 9935 Bugøyenes
155 Må Anna 11	5.2	1.8	.6	—	—	T	74	—	Yamaha	74	8	Fritner Eriksen, 9815 Nyborg
157 Må Lukas	5.2	1.6	.5	—	—	T	74	—	Johns	74	6	Nils Roska, 9815 Nyborg
158 Må Alken	5.0	1.7	.7	—	—	T	75	—	Johns	74	4	Aslak P.Tran, 9816 Karlebotn
164 Må Årnes	5.0	1.6	.6	—	—	P	75	—	Johns	75	6	Laurits Nilsen, 9815 Nyborg
165 Må Snipa	4.7	1.6	.5	—	—	T	71	—	Johns	74	6	Trygve Johnsen, 9815 Nyborg
166 Må Ann	4.5	1.5	.6	—	—	P	74	—	Evinr	—	18	Olaf Utse, Bunes, 9815 Nyborg
167 Må Ann-Cathrin	5.0	1.7	.6	—	—	P	73	—	Johns	74	20	R.Paulsen, Gornitak, 9815 Nyborg
169 Må Liss	4.4	1.7	.5	—	—	P	75	—	Evinr	75	9	Kurt A.Johnsen, Gornitak, 9815 Nyborg
170 Må Torunn	4.4	1.3	.8	—	—	P	74	—	Mercur	70	10	Oddvar Smuk, 9815 Nyborg
173 Mkr Vikan	8.2	2.9	1.2	5	1	P	71	—	Sabb	71	22	Julius Trane, 9815 Nyborg
175 Må Mai Lis	6.9	2.4	.8	—	—	P	75	—	Sabb	75	18	Kristian K.Bomban, 9815 Nyborg
178 Må Berit 2	5.0	1.7	.5	—	—	P	75	—	Johns	74	25	Bjørnar Tolk, 9815 Nyborg
180 Må Nina	5.3	1.9	.8	—	—	P	75	—	Johns	76	35	Arne Andersen, 9815 Nyborg
181 M Målfrid	9.7	.3	6.3	12	3	P	77	—	MWM	76	102	Einar Johansen, 9815 Nyborg
182 Må Terje	4.7	1.4	.5	—	—	T	54	—	Johns	69	15	Terje Dahl, 9815 Nyborg
183 M Angsnes	10.6	3.9	1.5	14	4	P	76	—	Ford	76	100	Nils Ole Smuk, Varangerbotn, 9815 Nyborg
184 Mkr Mette Ranveig	8.9	2.6	1.4	—	—	P	72	—	Bmw	72	50	Odd Lam, 9815 Nyborg
185 Mkr Saima	7.2	2.3	.9	—	—	P	70	—	BMC	70	31	Evert Saua, Åpenvik, 9935 Bugøyenes
186 Mk Eva	8.6	2.9	1.1	6	1	T	61	—	Sabb	73	22	Nils Roska, 9815 Nyborg
187 Må Sjøstjerne	6.0	1.9	.9	—	—	T	74	—	Suzuki	74	9	Hans P.Persen, 9815 Nyborg
188 Må Pan	4.1	1.6	.6	—	—	P	74	—	Johns	—	6	Samuel Mathisen, 9815 Nyborg
189 Må Anna	5.2	1.4	.5	—	—	T	77	—	Johns	76	20	Ole Andreas Olafsen, 9815 Nyborg

Finnmark

F-N Nesseby – F-NK Nordkapp

Farkostens nummer art og navn	Lengde	Bredden	Dybde	Tonn		Matr. Bygge år	Omb. år	Maskin			Eierens (den korresponderende reders) navn og postadresse
				Br.	Nt.			Merke	Byggeår	H.K.	
190 Må Hanne	5.3	1.9	.7	—	—	P 77	—	Johns	77	25	Kjell Trane, 9815 Nyborg
191 Må Alf	4.7	1.4	.7	—	—	T 65	—	Johns	70	6	Stig Dahl, 9815 Nyborg
192 Må Eirin	5.2	1.6	.8	—	—	T 77	—	Yamaha	75	8	Eilif Noste, 9815 Nyborg
193 Må Alken	5.6	1.6	.7	—	—	P 77	—	Johns	77	25	Leif Berg, 9815 Nyborg
194 Må Inger	5.6	1.6	.7	—	—	T 65	—	Evinr	73	18	Iver Andersen, 9815 Nyborg
195 Må Brutus	5.0	1.7	.5	—	—	P 73	—	Yamaha	73	15	Willy Myhre, 9815 Nyborg
196 Mk Jan Erik	12.0	3.7	1.6	13	4	T 68	—	Scania	67	112	Einar Mathisen, 9815 Nyborg
197 M Kløvnæs	9.5	3.2	1.5	7	2	P 77	—	MWM	77	102	Trond Trane mfl, 9815 Nyborg
198 Må Arne	5.3	1.6	.5	—	—	T 55	78	Mercur	67	6	Per Saua, 9815 Nyborg

F-NK Nordkapp — tilsynsmann: Erling Torger Samuelsen, 9750 Honningsvåg

1 Må Lillesøster	5.3	1.9	.8	—	—	P 74	—	Mercur	74	20	Ragnar Eliassen, 9760 Nordvågen
2 Må Trond	5.0	1.6	.8	—	—	T 72	—	Johns	72	6	Bjarne Severinsen jr., 9762 Kamøyvær
3 Må Jap	4.4	1.3	.6	—	—	T 59	—	Jap	59	2	Hans Johansen, 9750 Honningsvåg
4 Må Eirik	4.5	1.6	.6	—	—	P 75	—	Motor	76	10	J.Mathisen, Prestevannsv.17, 9750 Honningsvåg
5 Mkr Stragula	14.9	4.6	2.3	24	8	T 63	—	Volvo	70	210	Hilmar Gerhardsen mfl, 9760 Nordvågen
7 Må Laks	5.2	1.3	.6	—	—	T 66	—	Evinr	66	9	Ingvald Sandvik, Presteb.17, 9750 Honningsvåg
8 Mkr Junior	7.8	2.8	.9	—	—	T 60	—	Sabb	61	16	Martin Isaksen, Elvebk.11, 9750 Honningsvåg
9 Må Viking	5.0	1.6	.8	—	—	P 71	—	Johns	71	9	P.Pettersen, Førstevannsv.2, 9750 Honningsvåg
10 Må Dagun	7.2	2.5	1.3	—	—	T 67	—	Sabb	67	8	Olaf H.Johansen, 9750 Honningsvåg
11 Mkr Dønning	* 9.4	3.1	1.3	9	2	T 77	—	Sabb	77	68	Frank Pettersen, 9750 Honningsvåg
12 Mht Helnes	* 46.5	9.0	5.2	298	90	S 70	—	Wichm	70	1200	Nordkapp Havfiskeelsk.A/S, 9750 Honningsvåg
13 Må Jørn	5.0	1.9	.8	—	—	P 75	—	Evinr	75	20	Arnt Thomassen, Rådhusgt.3, 9750 Honningsvåg
14 Mkr Tomba	* 8.5	3.0	1.2	5	1	T 64	—	Sabb	73	30	Odd Nilsen, 9760 Nordvågen
15 Mkr Bølgen	9.4	2.8	1.2	—	—	T 30	64	Union	62	15	Salamon Mortensen, 9750 Honningsvåg
16 Må Bonzo	6.9	2.4	.9	—	—	P 74	—	Eabb	74	8	Karl Ingvær, 9762 Kamøyvær
17 Mkr Rappen	8.2	3.0	1.2	5	1	T 53	—	Merc	66	34	Olvald Johansen, 9763 Skarsvåg
18 M Finnmarkværing	* 29.7	7.1	3.0	175	59	S 74	—	Caterp	73	1125	M.Nøstvold mfl, Boks 233, 9751 Honningsvåg
19 Mk Heimem 1	* 15.4	4.7	1.8	25	6	T 28	—	Union	51	50	Ole Sv.Kristiansen, 9760 Nordvågen
20 Mkr Asperoni	* 20.2	5.9	2.3	61	17	T 74	—	Cumm	74	370	R.Karlsen, Porsangergt.31, 9750 Honningsvåg
21 Mkr Sten	* 7.6	2.5	1.0	4	1	P 72	—	Sabb	72	22	Roif Johansen, Vinkelv.4, 9750 Honningsvåg
22 Mkr Gerhardson	* 24.5	6.3	3.0	97	37	S 76	—	Caterp	76	565	Ragnar Gerhardsen, 9760 Nordvågen
23 Må Duen	7.2	1.3	1.1	—	—	T 64	—	Sabb	64	8	Wilfred Petersen, Sarnes, 9750 Honningsvåg
25 Mkr Bjarne 2	18.6	5.2	2.6	48	20	T 16	53	Wichm	62	240	Karl Pedersen, 9750 Honningsvåg
26 Mht Sarnes	* 41.7	9.2	5.0	299	98	S 73	—	Wichm	73	1250	Nordkapp Havfiskeelsk.A/S, 9751 Honningsvåg
28 Må Perlon	6.6	2.4	1.1	—	—	T 60	—	Marna	60	6	Roald Kristiansen, 9762 Kamøyvær
29 Må Sjøfuglen	6.3	2.2	1.3	—	—	T 64	—	Sabb	49	5	Jacob Gaare, Storbukt, 9750 Honningsvåg
30 Mkr Oline	* 9.8	3.4	1.3	8	2	T 57	—	BMC	74	62	A.Stabell, Førstevannsv.45, 9750 Honningsvåg
31 Må Pluggen	6.3	2.0	1.3	—	—	T 56	—	Sabb	46	5	Bjarne Karlsen, 9750 Honningsvåg
32 Mht Kjølnes	* 46.5	9.0	5.2	297	90	S 70	—	Wichm	70	1200	Nordkapp Havfiskeelsk.A/S, 9750 Honningsvåg
33 Mkr Osan	* 19.4	5.5	2.0	49	13	T 77	—	Volvo	77	300	Roald Olsen mfl, 9760 Nordvågen
35 Mkr Myra	7.5	2.5	1.1	—	—	P 67	—	Sabb	67	16	Arthur Andersen, 9763 Skarsvåg
36 Mkr Harald	8.2	2.7	1.1	—	—	T 61	—	Sabb	58	6	S.Mortensen jr., Storb.V.20, 9750 Honningsvåg
37 Mkr Veronica	* 8.2	2.8	1.1	5	2	P 77	—	Sabb	75	22	F.V.Johansen, Storbuktn.12, 9750 Honningsvåg
38 Mkr Kårstein	* 19.1	5.5	2.3	45	12	T 63	—	Deutz	67	490	Edmund Brynjulfssen, 9762 Kamøyvær
39 Må Korgen	7.5	2.7	1.3	—	—	T 62	—	Sabb	62	16	Arvid Olsen, Postboks 33, 9750 Honningsvåg
40 Mk Segelvik	15.7	5.2	2.4	35	11	T 39	—	Scania	68	205	Idar Nilsen, 9762 Kamøyvær
41 Mkr Øygrunn	* 12.1	3.8	1.8	11	3	T 51	—	Perkin	77	120	Anton Johansen, Porsangergt, 9750 Honningsvåg
42 Mkr Tor Gunnar	* 10.2	3.4	1.4	9	2	T 39	—	Union	50	20	Gunnar Olsen, 9760 Nordvågen Finn
43 Mkr Breigrunn	* 21.7	5.2	2.3	50	15	T 42	52	Wichm	64	225	Inge H.Johnsen mfl, 9750 Honningsvåg
44 Må Sonja	5.3	1.6	.6	—	—	P 70	—	Evinr	70	25	J.Andersen, Nordkappvn.39, 9750 Honningsvåg
45 Mkr Heimdal	9.1	3.1	1.2	6	2	T 34	—	Volvo	67	42	Alf Hansen, 9762 Kamøyvær
46 Må Dagny	5.0	1.9	.8	—	—	P 73	—	Chrysl	73	25	E.Krog, Porsangergt.2 A, 9750 Honningsvåg
47 Må Blinken	5.3	1.9	.8	—	—	P 71	—	Evinr	71	15	K.Bjerke, Laksefjordgt.22, 9750 Honningsvåg
48 Må Star	7.5	2.5	1.4	—	—	T 69	—	Sabb	69	16	Jan Walgren, Laksef.Gt.14, 9750 Honningsvåg
49 Mkr Sverdfisk	* 9.5	3.1	1.3	8	2	T 75	—	Ford	75	68	Svein Pettersen, 9763 Skarsvåg
50 Mk Kapphorn	12.9	4.8	2.0	22	5	T 48	—	Brunv	48	50	Henry Agledal mfl, 9763 Skarsvåg
52 Må Roger	7.5	2.5	.9	—	—	T 68	—	Sabb	68	16	Almar Storhaug, Øvergt.78a, 9750 Honningsvåg
53 Mkr Rekord	8.5	2.8	1.3	—	—	T 39	—	Nogva	66	34	E.Blikfeldt, Holmbuktv.18, 9750 Honningsvåg
54 Må Alken	5.0	1.7	.6	—	—	T 70	—	Johns	65	10	Fridtjof Olsen, Boks 401, 9750 Honningsvåg

F-NK Nordkapp

Farkostens nummer art og navn	Lengde	Bredde	Dybde	Tonn		Matr.	Bygge år	Omb. år	Maskin			Eierens (den korresponderende reders) navn og postadresse
				Br.	Nt.				Merke	Byggeår	H.K.	
55 Mk Liv	11.0	3.8	1.8	13	4	T	83	—	Brunv	63	28	Peder Koberg, 9760 Nordvågen
57 Mk Neptun 2	19.4	5.7	2.6	49	19	T	89	27	Normo	69	210	Håkon Strøm, 9750 Honningsvåg
59 Mkr Tornil	* 8.6	2.7	1.6	7	2	P	74	—	MWM	74	51	Johannes Johansen, 9763 Skarsvåg
61 Mkr Egil	* 13.2	4.0	1.7	14	4	T	68	—	Volvo	71	155	Asbjørn Riise mfl, 9763 Skarsvåg
63 Mkr Svein Roar	7.8	2.8	1.3	—	—	T	71	—	Sabb	61	16	Idar Persen mfl, Øvergt.32, 9750 Honningsvåg
64 Mkr Vingtor	8.2	2.7	1.5	6	1	T	51	60	Bolind	60	23	Johan Bær jr., Boks 454, 9750 Honningsvåg
65 Må Liv	5.0	1.6	.9	—	—	T	54	74	Evinr	74	6	Julius Elvebakken, 9762 Kamøyvær
66 Mk Thyrhaug	15.4	4.3	1.8	20	7	T	31	43	Wichm	53	40	Erling Åge Pettersen mfl, 9750 Honningsvåg
68 Mkr Laksen	10.0	3.1	1.6	—	—	T	33	62	Union	47	15	Åsmund Salamonsen, 9751 Honningsvåg
69 Mkr Havdønn	* 11.4	3.7	1.7	11	3	T	47	—	Volda	37	22	Sigfred Henriksen, 9750 Honningsvåg
71 Mkr Stein Gerhard	* 20.6	5.6	2.5	50	13	T	58	—	Caterp	72	334	Sigfred Johnsen mfl, 9750 Honningsvåg
72 Ms Vesla	7.9	2.7	1.2	—	—	T	49	—	Sabb	61	5	Arnold Isaksen, 9750 Honningsvåg
73 Må Sigan	4.7	1.4	.6	—	—	T	71	—	Johns	76	4	Sigvard Andersen, 9760 Nordvågen
75 Mkr Ingerd Marita	* 7.6	2.8	1.1	5	1	T	75	—	Sabb	74	30	Alf Sjøveian, 9760 Nordvågen
76 Mkr Tronbuen	14.1	4.5	1.9	24	6	T	63	—	Heimd	63	70	Edgar Olsen, Box 426, 9751 Honningsvåg
77 Mkr Einar Magnusson	* 25.2	6.4	2.9	80	23	T	59	—	Alpha	75	550	Einar Nøstvold, Fjellv.2, 9750 Honningsvåg
78 Mk Bølgen 1	12.3	4.2	1.5	14	4	T	16	58	Rapp	33	24	Aksel Amundsen, 9750 Honningsvåg
79 Mkr Thorgeir	8.5	3.0	1.4	7	2	T	67	—	Perkin	67	35	Odd Pettersen, 9763 Skarsvåg
80 Mkr Åværingen	7.8	2.7	1.1	—	—	P	73	—	Sabb	73	22	Ragnar Pedersen, Ringvn.19, 9750 Honningsvåg
81 Mkr Smart	* 7.1	2.5	.9	3	1	T	57	72	Sabb	75	22	L.O.Fredriksen, Klubben 10, 9750 Honningsvåg
82 Må Tor Stian	5.0	1.6	.8	—	—	T	70	—	Mercur	71	20	A.Johansen, Porsangergt.5, 9750 Honningsvåg
84 Mkr Bente	7.8	2.4	.9	—	—	P	72	—	Sabb	72	22	Oskar Brynjulfen, 9762 Kamøyvær
85 Må Rolly	7.2	2.2	.9	—	—	T	61	—	Sabb	61	8	Ottar Olsen, Larsjorda 1 C, 9750 Honningsvåg
86 Mkr Tor Kristian	* 20.8	5.6	2.6	50	14	T	55	—	Caterp	64	320	Arne Hansen mfl, 9760 Nordvågen
87 Må Bino	4.7	1.7	.6	—	—	P	76	—	Chrysl	75	35	A.I.Johansen, Nordkappgt.1, 9750 Honningsvåg
88 Må Delfin	7.5	2.5	.9	—	—	T	72	—	Sabb	60	16	Ruben Johansen, 9763 Skarsvåg
90 Må Jens Ivar	* 8.1	2.5	.9	4	2	T	74	—	Sabb	74	30	A.Larssen, Nordkappvn.69, 9750 Honningsvåg
91 Mkr Sektor	8.9	3.0	1.4	—	—	T	56	—	Sabb	56	8	Arnild Nilsen, 9762 Kamøyvær
92 Mkr Svinøy	* 12.1	4.1	1.8	15	4	T	51	—	Brunv	65	56	Alvin Wøhni, 9762 Kamøyvær
93 Må Rolf	5.3	1.7	.8	—	—	P	74	—	Chrysl	74	25	Einar W.Pedersen, Fiskerg.9, 9750 Honningsvåg
95 Må Fisk	* 7.8	2.5	.9	4	2	T	76	—	Sabb	76	22	K.N.Walsø, Prestevannsvn.8, 9750 Honningsvåg
97 Må Kobben	6.9	2.2	.9	—	—	P	74	—	Sabb	74	18	P.Sandberg, Nordkappveien 1, 9750 Honningsvåg
98 Mkr Svee	* 11.6	3.8	1.4	11	3	T	43	—	Scania	56	100	S.Mortensen mfl, Storbuktvn.20, 9750 Honningsvåg
99 Mkr Viking	12.1	3.9	1.6	14	4	T	32	47	Union	53	30	Sverre Josefsen mfl, 9778 Repvåg
100 Mkr Mevåg	8.8	3.0	1.5	7	2	T	65	—	Bedf	72	80	Hermann Isaksen, 9750 Honningsvåg
102 Må Stegg	5.0	1.9	.6	—	—	P	76	—	Suzuki	76	25	N.A.Rasmus, Boks 203, 9750 Honningsvåg
104 Må Mevik	5.3	1.9	.8	—	—	P	74	—	Chrysl	74	25	Ragnar Larsen, Kjelvikgt.7, 9750 Honningsvåg
105 Må Laksen	5.0	1.9	.9	—	—	P	71	—	Evinr	72	25	Hermann Nicolaisen, 9750 Honningsvåg
106 Mk Vestersund	12.2	4.0	2.0	13	3	T	29	45	Rapp	29	24	Einar Ostad, 9760 Nordvågen
107 Ms Bris	9.4	3.0	1.5	10	3	T	33	60	Heimd	63	20	Andor Reitan, 9750 Honningsvåg
108 Må Lilly	4.1	1.6	.6	—	—	P	76	—	Mercur	74	20	Frøde Zahl, 9763 Skarsvåg
109 Mkr Nordlys	12.8	4.3	2.1	12	4	T	17	—	Scania	69	100	Oddvar Nilsen, 9762 Kamøyvær
111 Mkr Mary	6.3	2.5	1.4	—	—	T	59	66	Sabb	51	5	Paul Eilertsen, 9750 Honningsvåg
112 Må Stig Arne	5.0	1.9	.8	—	—	T	76	—	Johns	76	20	Viktor Hansen, 9760 Nordvågen
113 Må Petter	5.2	1.9	.8	—	—	T	77	—	Evinr	77	6	Saima Andersen, 9760 Nordvågen Finn
114 Mkr Nøkken	7.2	2.7	1.1	—	—	T	53	—	Sabb	53	5	Karl Walgren, 9750 Honningsvåg
115 Mkr H.Nilsen	9.7	3.8	.9	—	—	P	72	—	Perkin	72	95	Hugo Nilsen, Sykehusv.14, 9750 Honningsvåg
116 Må Fossvik	5.2	1.6	.9	—	—	T	70	—	Cresc	72	25	Dagfinn Pettersen, Elveg.17, 9750 Honningsvåg
118 Må Sofus	4.7	1.6	.8	—	—	P	72	—	Evinr	73	18	Ole Elde, Prestebakken 35, 9750 Honningsvåg
119 Mk Havbuen	* 16.5	4.7	2.3	23	7	T	52	62	Dorman	71	220	Petter Karlsen, 9750 Honningsvåg
121 Må Edel	4.7	1.6	.8	—	—	T	72	—	Johns	74	20	A.Johansen, Menesgt.5, 9750 Honningsvåg
122 Mk Edel Maria	* 10.9	3.7	1.6	12	4	T	77	—	Perkin	76	120	Erling Brynjulsen, 9762 Kamøyvær
123 Må Brødrene	* 8.5	2.7	1.1	6	3	T	74	—	Sabb	74	30	I.Johansen mfl, Klubben 6, 9750 Honningsvåg
124 Må Hege	5.5	2.0	.8	—	—	P	75	—	Yamaha	77	28	Olav Mikalsen, 9760 Nordv.1 Finnma.
125 Må Gargo	4.7	1.9	.8	—	—	P	76	—	Chrysl	76	25	J.Johannessen, Presteb.20 B, 9750 Honningsvåg
126 Må Askeladden	4.7	1.9	.8	—	—	P	72	—	Johns	72	20	A.Larsen, Nordkappveien 69, 9750 Honningsvåg
127 Må Rask	4.7	1.7	.8	—	—	P	72	—	Mercur	72	20	Olav Andreassen, Menesgt.9, 9750 Honningsvåg
128 Mkr Fiskebøen	* 21.5	5.5	2.8	82	27	S	67	—	Caterp	67	335	Egil Indal, 9760 Nordvågen
129 Må Laksen	5.0	1.9	.8	—	—	P	76	—	Johns	75	20	W.Mikalsen, Forstevannsv.11, 9750 Honningsvåg
130 Mk Harald	15.2	4.3	1.8	19	6	T	15	46	Caterp	70	180	Oskar Brynjulfen, 9762 Kamøyvær
132 Mkr Thor Arild	14.0	4.4	2.1	21	7	T	67	—	Caterp	77	235	Thor Hansen mfl, 9763 Skarsvåg
133 Må Stig	5.0	1.9	.8	—	—	P	74	—	Johns	74	25	Fredrik Johansen, Storbukt, 9750 Honningsvåg

Finnmark

F-NK Nordkapp

Farkostens nummer art og navn	Lengde	Bredde	Dybde	Tonn		Matr.	Bygge år	Omb. år	Maskin			Eierens (den korresponderende reders) navn og postadresse
				Br.	Nt.				Merke	Byggeår	H.K.	
136 Mkr K.Figenschau	9.7	3.4	1.6	11	3	T	77	—	Leyl	77	97	Herold Figenschau, 9763 Skarsvåg
137 Mkr Øybåen	6.9	2.2	.9	—	—	T	54	—	Sabb	64	5	K.Nilsen, Øvergt.68, 9750 Honningsvåg
138 Må Ørjing	5.0	1.9	.8	—	—	P	72	—	Johns	70	20	Ingemann Pettersen, 9762 Kamøyvær
139 Må Vigdis	5.0	1.6	.8	—	—	T	72	—	Suzuki	72	25	Peder Josefsen, 9778 Repvåg
140 Må Rolf	5.6	1.9	.8	—	—	T	61	—	Sleipn	52	3	Odd Pettersen, 9763 Skarsvåg
141 Må Bindalingen	4.7	1.6	.6	—	—	T	73	—	Evinr	75	6	S.M.Isaksen, Prestevannsv.4, 9750 Honningsvåg
142 Mkr Skånvikbuen	13.7	4.2	1.8	19	5	T	73	—	Scania	74	153	Olav Agledal mfl, 9763 Skarsvåg
143 Mkr Kjelvik-Buen	17.7	5.5	2.4	41	12	T	70	—	Normo	70	210	Olaf Gerhartsen, 9760 Nordv.I Finn.
144 Må Tomos	5.0	1.0	.6	—	—	T	61	—	Tomos	71	4	Hjalmar Andersen, 9778 Repvåg
145 Må Erling	5.0	1.9	.8	—	—	P	76	—	Johns	75	20	E.Einvik, Nordkappvn.30, 9750 Honningsvåg
146 Må Bella	4.7	1.4	.6	—	—	T	69	—	Mercur	69	3	Arne Hansen, 9778 Repvåg
147 Må Skartangen	4.7	2.0	.8	—	—	P	77	—	Johns	77	20	Harald Eliassen, 9760 Nordv.I Finn.
148 Må Roy	5.0	1.9	.6	—	—	T	72	—	Johns	72	9	A.K.Johansen, Laksefjorg.9, 9750 Honningsvåg
150 Mkr Snorre	9.1	2.9	1.0	6	1	T	67	—	Perkin	67	35	Lars Hansen, Nordkappvn.71, 9750 Honningsvåg
151 Mkr Sverre	12.9	3.5	1.6	12	4	T	25	57	Ford	71	90	Ole Gabrielsen, 9750 Honningsvåg
152 Mkr Storeng	12.4	4.4	1.9	17	5	T	37	74	Normo	65	120	Erling Sørensen, 9778 Repvåg
153 Mkr Rune 2	6.9	2.2	1.1	—	—	T	67	—	Sabb	67	8	Edvin Eliassen, 9760 Nordvågen
154 Må Else Mai	5.2	1.9	.6	—	—	T	72	—	Johns	73	9	Ivar Iversen, Vestrepollen, 9750 Honningsvåg
156 M Sambesi	8.6	2.7	1.6	7	2	P	74	—	Merc	74	68	Edgar Severinsen, 9762 Kamøyvær
157 Mkr Strøm Senior	31.8	7.0	2.7	138	54	T	64	66	Wichm	63	300	Håkon Arne Strøm mfl, 9750 Honningsvåg
160 Mkr Ny Hurtig	9.4	3.2	1.1	8	3	P	72	—	Ford	76	68	Ruben Karstein Johansen mfl, 9763 Skarsvåg
161 Ms Breitind	10.9	3.7	1.7	11	3	T	32	—	Ford	70	90	Arne Ranheim, 9778 Repvåg
162 Mkr Daffy	7.5	2.7	1.3	—	—	T	65	—	Sabb	59	6	Paul Eidissen, 9760 Nordvågen
163 Må Harald	5.0	1.7	.8	—	—	P	73	—	Johns	74	20	K.A.Reitan, Menesgt.7, 9750 Honningsvåg
164 Ms Briss	10.7	3.5	1.9	—	—	T	38	—	Wichm	36	16	Helbert Johnsen, 9750 Honningsvåg
165 Må Bernt	8.4	2.8	1.1	5	3	T	74	—	Sabb	74	30	Roald B.Johansen, Lyngv.4, 9750 Honningsvåg
166 Må Inger	6.0	2.2	.9	—	—	P	69	—	Johns	73	50	Magne Nilsen, 9762 Kamøyvær
167 Må Kristin	5.0	1.9	.8	—	—	T	74	—	Mercur	74	10	Daniel Olsen, 9762 Kamøyvær
169 Mkr Sørbruna	10.8	3.6	1.4	9	3	T	44	—	Scania	57	80	Alf.E.Karlsen, Kobbhullv.5, 9750 Honningsvåg
170 M Stig Ronny	7.5	2.5	1.1	4	1	P	74	—	Volvo	74	106	Kåre Hansen, Øvergt.9, 9750 Honningsvåg
171 Må Delfin	4.7	1.6	.8	—	—	P	70	—	Mercur	73	20	Magne Indstrand, 9778 Repvåg
172 Må Rolf Eirik	6.0	1.9	.8	—	—	P	70	—	Johns	70	33	Per Pettersen, Elvebakken 1, 9750 Honningsvåg
173 Må Arjan	4.7	1.6	.8	—	—	P	72	—	Mercur	74	50	Eldor Magnussen, Øvergt.32, 9750 Honningsvåg
177 Må Yngve	4.7	1.9	.8	—	—	T	70	—	Mercur	70	7	Idar Holmgren, 9760 Nordv.I Finn.
178 Mkr Kajoma	29.7	6.3	3.5	155	58	S	62	63	Wichm	62	375	Kåre Hansen mfl, 9750 Honningsvåg
181 Må Snøgg	6.0	1.6	.8	—	—	T	55	—	FM	55	3	Odd Isaksen, 9750 Honningsvåg
183 Må Jan-Arne	5.0	1.6	.7	—	—	P	74	—	Mercur	72	7	Arne Ranheim, 9778 Repvåg
184 Må Sjøgutt	6.9	2.5	.9	—	—	T	67	—	Sabb	67	8	Karl Larsen, Boks 247, 9751 Honningsvåg
185 Må Teist	5.0	1.9	.8	—	—	P	75	—	Evinr	75	25	Harald Eriksen, Skolegt.7, 9750 Honningsvåg
186 Må Tor Arne	5.0	1.9	.8	—	—	P	74	—	Evinr	74	15	Henry J.Hansen, 9760 Nordvågen
187 Må Klunken	5.1	1.6	1.1	—	—	T	65	—	Evinr	65	6	A.Brynjulfen, 9750 Honningsvåg
189 Må Vågen	6.9	2.5	1.3	—	—	T	55	—	Sabb	55	5	S.W.Pedersen, 9750 Honningsvåg
190 Må Pil	5.0	1.7	.8	—	—	T	70	—	Mercur	70	10	H.Wilhelmsen, Skolegt.7, 9750 Honningsvåg
191 Må Eli	5.0	1.9	.8	—	—	T	71	—	Penta	73	14	Ole Klemetsen jr., 9778 Repvåg
192 Mkr Mea	7.8	2.8	1.4	—	—	T	66	—	Sabb	66	16	Alf Nilsen, 9762 Kamøyvær
194 Mkr Kleggen	7.5	2.8	1.3	—	—	T	57	—	Sabb	56	6	Julian Hansen, 9762 Kamøyvær
196 Må Berit	4.9	1.4	.8	—	—	T	71	—	Suzuki	76	9	Rasmus Utsi, Vestrepollen, 9750 Honningsvåg
197 Må Laila	5.0	1.9	.8	—	—	P	73	—	Johns	73	20	Sigvald Jensen, Storbukt, 9750 Honningsvåg
198 Må Laks	6.3	2.2	.9	—	—	T	54	—	Real	54	7	E.Sjøveian, 9750 Honningsvåg
199 Må Jørn	5.6	1.9	.8	—	—	T	71	—	Johns	71	10	Trygve Nilsen, 9762 Kamøyvær
203 Må Liljen	6.3	2.2	1.3	—	—	P	77	—	Sabb	77	22	Fridtj.A.Olsen, Gammelvn.2, 9750 Honningsvåg
208 Mkr Lill	9.1	3.0	1.2	6	2	T	58	—	Volda	58	14	Ottar Olsen, Larsjorda 1c, 9760 Honningsvåg
210 Mkr Kvikk 1	18.6	4.9	2.1	25	9	T	00	60	Cumm	74	300	J.Kiil, Sykehusvn.8, 9750 Honningsvåg
213 Må Anita	5.6	2.1	1.4	—	—	P	77	—	Evinr	76	20	Ally Olaussen, Fiskegt.7, 9750 Honningsvåg
220 Mkr Forra	11.2	3.6	1.4	14	3	T	78	—	Perkin	77	120	Gunnar E.Brynjulfen mfl, 9762 Kamøyvær
242 Mkr Trio	8.2	2.8	1.3	—	—	T	59	—	Sabb	70	16	Olav Hansen, 9763 Skarsvåg
243 Må Andungen	5.6	1.6	1.3	—	—	T	58	—	Sabb	58	5	Aksel Amundsen, 9774 Steingammen
254 Mkr Laila	7.8	3.0	.9	—	—	T	58	—	Sabb	59	6	Alfred Karlsen, 9750 Honningsvåg
260 Må Jemy	5.6	1.6	.6	—	—	T	60	—	Briggs	59	7	Arne Hansen, 9778 Repvåg
271 Mkr Bashe	8.1	2.6	1.2	—	—	T	59	—	Marna	60	16	Alfon Slettvoll, 9763 Skarsvåg
273 Må Lyn	5.3	1.9	.6	—	—	T	60	—	Sleipn	59	3	Johannes Johansen, 9763 Skarsvåg
313 Må Måken	5.3	1.4	.6	—	—	T	49	—	Briggs	61	2	Marinius Amundsen, 9774 Steingammen

F-NK Nordkapp – F-P Porsanger

Farkostens nummer art og navn	Lengde	Bredde	Dybde	Tonn		Matr.	Bygge år	Omb. år	Maskin			Eierens (den korresponderende reders) navn og postadresse
				Br.	Nt.				Merke	Byggeår	H.K.	
314 Må Geir	7.5	1.5	1.2	—	—	T	61	—	Sabb	61	8	A.Andersen, 9750 Honningsvåg
326 Må Terna	7.2	2.8	1.3	—	—	T	61	—	FM	61	15	Per Åge Hansen, Vågen 4, 9750 Honningsvåg
343 Må Sjøveien	7.5	2.5	1.3	—	—	T	63	—	Sabb	63	16	Arthur E.Andersen, 9763 Skarsvåg
347 M Ole M	8.3	3.4	1.1	7	2	T	63	—	Sabb	58	6	Olav Mikalsen, 9760 Nordvågen
367 Må Øidis	4.4	1.6	.9	—	—	T	64	—	Mercur	64	4	O.Hagerupsen, 9760 Nordvågen
370 Må Leda	5.0	1.6	.9	—	—	T	60	—	Johns	62	5	Johan Bær, 9750 Honningsvåg
371 Mkr Storgrunn	8.5	3.0	1.4	—	—	T	64	—	Marna	64	24	Torvald Sivertsen, 9760 Nordvågen
399 Må Eyvind	5.1	1.3	1.1	—	—	T	65	—	Johns	65	6	Eyvind Iversen, 9774 Steingammen
401 Mkr Sjøleik	7.0	2.3	.9	—	—	T	65	—	Sabb	65	8	Harald Mathisen, 9778 Repvåg
406 Mkr Jan Egil	8.0	3.1	1.1	5	1	T	65	—	Sabb	65	6	Egil Agledal, 9750 Honningsvåg
409 Mkr Ringo	9.9	3.1	1.9	—	—	T	50	—	Volda	67	22	Arild Henriksen, 9760 Nordvågen
415 Mkr Norbreen	29.4	6.5	3.2	130	48	T	46	—	Wichm	57	320	Harald B.Hansen, 9750 Honningsvåg
419 Mkr Veatind	13.8	4.9	1.9	23	6	T	50	—	Caterp	72	220	William Zahl, 9763 Skarsvåg
427 Mkr Haribo	11.3	3.7	1.5	13	4	T	66	—	Bedf	71	146	Arne Nilsen, 9750 Honningsvåg
436 Må Skaret	4.7	1.6	.8	—	—	T	67	—	Johns	65	5	Svein N.Pedersen, 9750 Honningsvåg
443 Må Arvid	5.3	1.6	.9	—	—	T	65	—	Perkin	65	16	Arne Gustavsen, 9762 Kamøyvær
449 Mkr Herdis	8.7	3.2	1.3	6	2	T	66	—	Perkin	66	35	Frank Johannessen mfl, 9760 Nord.I Finn.
455 Mkr Skutnesværing	15.8	4.7	2.0	23	8	T	77	—	Caterp	77	235	Knut Thomassen mfl, 9763 Skarsvåg
460 Mkr Solbris	8.5	3.0	1.3	5	1	T	61	—	Perkin	70	62	Hans Bjørnar Hansen, 9762 Kamøyvær
463 Må Terna	5.2	1.6	.8	—	—	T	67	—	Mercur	67	10	Sigurd Johansen, 9774 Steingammen
467 Må Bamse	5.2	1.6	.9	—	—	T	66	—	Mercur	66	9	John Eriksen, 9750 Honningsvåg
469 Må Arnt Gunnar	7.2	1.9	.9	—	—	T	67	—	Sabb	67	8	Erling Sjøvegan, 9750 Honningsvåg
483 Må Halibut	5.2	1.3	.8	—	—	T	65	—	Johns	64	5	Finn Nilsen, 9762 Kamøyvær
489 Mkr Saturn	14.9	4.7	2.3	24	8	T	68	—	Calles	68	135	Rudolf Pedersen mfl, 9763 Skarsvåg
490 Må Prikken	4.7	1.6	.4	—	—	T	67	—	Mercur	67	6	Henry Johnsen, 9750 Honningsvåg
496 Må Åse	5.2	1.4	.6	—	—	T	66	—	Johns	66	5	Egil Pedersen, 9778 Repvåg
497 Må	4.9	1.3	.7	—	—	T	62	—	Johns	—	5	Fredrik Johansen, Storbukt, 9750 Honningsvåg
501 Mkr Kjell Are	9.3	3.2	1.3	6	2	T	69	—	Ford	69	56	Åsmund Pettersen, 9763 Skarsvåg

F-P Porsanger — tilsynsmann: Sivert A.Eliassen, Boks 90, 9701 Laksevl

2 Må Terne	5.6	1.7	.4	—	—	T	69	—	Kohler	74	14	Arthur Sivertsen, Gåradak, 9710 Indre Billefj.
3 Mkr Solbris	11.6	3.7	1.7	11	3	T	48	—	Leyl	72	90	Sigvart Pedersen, 9718 Brenna
6 Mkr Egon	9.4	3.1	1.2	8	4	T	77	—	Sabb	77	68	Svein F.Johansen, 9710 Indre Billefj.
8 Mkr Sterling 2	14.1	4.9	2.0	25	6	T	33	57	GM	71	183	Arne Nicolaisen, 9716 Børselv
9 Må Snoddas	4.5	1.6	.7	—	—	P	78	—	Yamaha	77	8	Einar Josefsen, 9710 Indre Billefj.
10 Må Tur	5.0	1.6	.6	—	—	T	48	—	Cresc	64	4	Edm.Lund Johansen, 9713 Russenes
11 Ms Enighet	10.3	3.4	1.4	9	2	T	39	74	Perkin	70	62	Johan Mathisen, 9710 Indre Billefj.
12 Må Prikken	5.6	1.9	.9	—	—	T	54	—	Marna	54	5	Tore Svendsen, 9710 Indre Billefj.
15 Må Porsanger	6.0	2.2	.9	—	—	T	63	—	Sabb	71	10	Peder Josefsen, 9713 Russenes
17 Må Alken	5.6	1.7	.9	—	—	T	65	69	Mercur	71	7	Johan Mathisen, 9710 Indre Billefj.
19 Må Leif	5.0	1.8	.8	—	—	P	78	—	Mercur	78	20	Leif Olav Olsen, 9713 Russenes
20 Må Junior	6.4	2.2	1.1	—	—	T	58	—	Marna	58	5	Terje Martinsen, 9716 Børselv
21 Må Småen	5.2	1.5	.5	—	—	T	77	—	Kohler	77	7	Edvin Nilsen, 9710 Indre Billefj.
22 Må Ytre	4.7	1.4	.6	—	—	T	73	—	Mercur	71	7	Arne Larsen, 9710 Indre Billefj.
24 Må Klubben	4.7	1.6	.9	—	—	T	73	—	Mercur	73	7	Harald Persen, 9710 Indre Billefj.
25 Mkr Wenche	6.9	2.5	1.1	—	—	T	63	—	Volvo	74	25	Sverre Valstad, 9710 Indre Billefj.
26 Må Tenna	5.0	1.7	.6	—	—	T	46	59	Mercur	72	4	Hans Hansen, 9710 Indre Billefj.
27 Må Gamnes	5.0	1.6	.8	—	—	T	—	—	Jap	63	4	Almar Aikio, 9718 Brenna
28 Må Beathe	5.3	1.9	.8	—	—	T	71	—	Briggs	75	10	Ingebrigt Leonardsen, 9713 Russenes
29 Må Aina	4.7	1.6	.8	—	—	T	67	—	Penta	68	12	Ulrik Johansen, 9719 Kjæs
30 Må Glimt	5.0	1.6	.5	—	—	T	—	—	Johns	73	4	Bernhard Hansen, 9710 Indre Billefj.
31 Må Bacchus	5.6	1.9	.6	—	—	T	58	—	FM	54	6	Albert M.Eliassen, 9710 Indre Billefj.
32 Må Terna	5.2	1.6	.8	—	—	T	73	—	Mercur	73	7	Haldor Thomassen, 9713 Russenes
33 Må Oter	4.7	1.6	.8	—	—	T	69	—	Archim	68	33	Ragnar Johansen, 9719 Kjæs
34 Må Havella	6.3	2.2	1.1	—	—	T	64	—	Sabb	63	5	Asbjørn Andersen, 9713 Russenes
36 Må Daffy	4.7	1.4	.6	—	—	T	76	—	Yamaha	76	20	Ragnar Johansen, 9710 Indre Billefj.
39 Må Laksen	5.2	1.6	.6	—	—	T	70	—	Evinr	70	6	Peder Josefsen, 9713 Russenes
40 Mkr Bris	9.2	3.1	1.2	7	2	T	49	—	Ford	70	60	Arne Nicolaisen, Holmfjord, 9716 Børselv
42 Må Måken	5.8	1.8	.7	—	—	T	70	—	FM	56	4	Håkon W.Josefsen, 9710 Indre Billefj.
46 Må Torsken	4.9	1.5	.4	—	—	T	73	—	Suzuki	69	4	Leif Olli, 9710 Indre Billefj.

Finnmark

F-P Porsanger

Farkostens nummer art og navn	Lengde	Bredde	Dybde	Tonn		Matr.	Bygge år	Omb. år	Maskin			Eierens (den korresponderende reders) navn og postadresse
				Br.	Nt.				Merke	Byggeår	H.K.	
48 Må Lepus	5.0	1.3	.6	—	—	T	69	—	Kohler	69	3	Alfred Bergersen, 9710 Indre Billefj.
49 Mkr Brødre	* 11.7	3.8	1.4	10	3	T	14	50	BMC	62	38	Jan Sivertsen mfl, 9710 Indre Billefj.
50 Mg Lise-Lotte	* 10.6	3.9	1.5	14	4	P	76	—	Ford	76	100	Erne Svein Ostad, 9716 Børselv
51 Må Brigg	6.3	1.8	1.1	—	—	T	50	—	FM	58	4	Magne Skogen, 9716 Børselv
54 Må Alk	4.9	1.4	.4	—	—	T	64	—	Cresc	70	4	Hans P.Josefsen, 9718 Brenna
55 Mkr Pipsh	7.2	2.5	1.1	—	—	T	61	—	Sabb	61	5	Peder J.Sivertsen, 9710 Indre Billefj.
56 Må Brigg	5.3	1.9	1.0	—	—	T	63	—	Marna	68	5	Magna Johansen, 9710 Indre Billefj.
58 Mkr Indre	8.2	2.8	1.3	—	—	T	63	—	Marna	74	28	Mikkel Josefsen, 9710 Indre Billefj.
59 Mkr Iversen-Senjør	8.8	2.7	1.4	—	—	T	48	—	Nogva	72	35	Jan Iversen, 9713 Russenes
60 Mkr Veines	8.2	2.8	.9	—	—	T	52	—	Perkin	71	35	Magnus Johansen, 9710 Indre Billefj.
61 Mkr Vivi-Ann	* 10.9	3.7	1.6	9	2	T	47	—	Apollo	71	70	Kåre Svendsen, 9710 Indre Billefj.
63 Mkr Jannemann	7.5	2.6	1.1	—	—	T	58	—	Sabb	73	18	Johan Johannessen, 9713 Russenes
65 Må Lars	4.7	1.5	.5	—	—	T	76	—	Mercur	75	8	Sigvald Pedersen, 9713 Russenes
66 Må Spissbåt	5.0	1.5	.6	—	—	T	48	—	Mercur	73	4	Aksel Henriksen, 9713 Russenes
67 Må Wenche	5.0	1.5	.6	—	—	T	60	—	Evinr	68	5	Nils Daleng, Y.Billefj., 9710 Indre Billefj.
68 Må Line	4.9	1.4	.4	—	—	T	68	—	Yamaha	73	8	Arvid Pedersen, 9713 Russenes
70 Må Spissbåt	4.7	1.7	.4	—	—	T	63	68	Mercur	66	4	Johan Pettersen, Holmfjord, 9716 Børselv
71 Mg Bacchus	* 10.0	3.0	1.1	8	3	P	73	—	Ford	73	68	Hans Baukop, 9710 Indre Billefj.
72 Må Troll	4.6	1.5	.9	—	—	P	76	—	Mercur	75	8	Eli B.Richardsen, Boks 139, 9700 Lakselv
77 Må Stegg	4.7	1.5	.6	—	—	T	75	—	Mercur	75	8	Hans Hansen, Gåradak, 9710 Indre Billefj.
78 Mkr Embjørg	9.9	3.6	1.4	9	2	T	31	68	Union	56	20	Lars P.Johnsen mfl, 9716 Børselv
80 Må Leik	5.6	1.9	.9	—	—	T	—	53	FM	58	4	Mikkel Josefsen, 9710 Indre Billefj.
81 Må Sopo	5.2	1.4	.5	—	—	T	71	—	Mercur	71	4	Olaf Olaisen, Holmfjord, 9716 Børselv
83 Må Unni	5.0	1.9	.9	—	—	T	62	—	Mercur	69	10	Karl Nilsen, 9719 Kjæs
87 Må Løv	5.0	1.5	.5	—	—	T	70	—	Yamaha	74	8	Dagny Larsen, 9710 Indre Billefj.
88 Må Sjøblomsten	5.0	1.7	1.1	—	—	T	48	62	Penta	71	5	Peder Amundsen, 9710 Indre Billefj.
91 Mkr Var	7.2	2.5	.9	—	—	T	65	—	Sabb	56	6	Johannes Johansen, 9710 Indre Billefj.
92 Må Annie	5.6	1.5	.6	—	—	T	—	—	Mercur	74	7	Hagbart J.Leonardsen, 9713 Russenes
93 Må Båen	4.7	1.6	.6	—	—	T	75	—	Mercur	75	8	Arne Nicolaisen, 9716 Børselv
94 Må Fjordbuen	5.0	1.4	.8	—	—	T	72	—	Suzuki	71	4	Bjarne Larsen, 9710 Indre Billefj.
96 Må Laksen	5.0	1.3	.7	—	—	T	63	—	Kohler	69	3	Aslak Olsen, 9710 Indre Billefj.
98 Må Tenna	5.0	1.4	.7	—	—	T	71	—	Wiscon	71	7	Håkon Skogen, 9716 Børselv
99 Må Knut	5.6	1.9	1.1	—	—	T	60	—	Sabb	71	10	Erling Thomassen, 9713 Russenes
100 Må Brigg	5.0	1.4	.6	—	—	T	62	—	Brigg	70	7	Nils Sjursen, 9713 Russenes
101 Må Mercury	4.7	1.6	.6	—	—	T	74	—	Mercur	72	9	Knut Olli, 9713 Russenes
103 Må Start	4.7	1.6	.8	—	—	T	71	—	Yamaha	73	8	Eilif Sjursen, 9713 Russenes
104 Må Reidun	7.2	2.5	1.3	—	—	T	70	—	Sabb	70	8	Svein F.Johansen, 9710 Indre Billefj.
105 Må Silver	5.0	1.3	.6	—	—	T	62	—	Seagul	63	4	Johan A.Josefsen, 9719 Kjæs
106 Mkr Risøra	7.2	2.8	1.3	—	—	T	60	—	Sabb	73	16	Hagbart J.Leonardsen, 9710 Indre Billefj.
108 Mkr Streif	* 7.8	2.8	1.1	4	1	T	62	—	Sabb	74	30	Arne N.Josefsen, 9718 Brenna
109 Må Lita	5.0	1.6	.6	—	—	T	60	—	Evinr	60	5	John A.Johansen, Leirpollen, 9716 Børselv
110 Må Pilen	* 7.7	2.4	.9	4	2	T	77	—	Sabb	77	30	Andreas Saua, 9713 Russenes
111 Må Johnson	5.0	1.7	.6	—	—	T	69	—	Yamaha	73	25	Jarle Johnsen, Leirpollen, 9716 Børselv
112 Mkr Roald Arne	7.5	2.7	1.4	—	—	T	62	—	Marna	64	22	Hjalmar Nilsen, 9719 Kjæs
115 Må Festus	5.0	1.6	.8	—	—	T	60	75	Kavasa	75	14	Ingvar Johnsen, 9716 Børselv
116 Må Lillemann	5.6	2.2	.9	—	—	T	65	—	Marna	64	5	Sigvald Sivertsen, 9710 Indr.Billefjord
119 Må Ronny	5.0	1.6	.6	—	—	T	—	—	Mercur	70	7	Marelius Wilhelmsen, 9713 Russenes
121 Må Teist	5.0	1.6	.6	—	—	T	60	63	Kohler	69	4	Josef Larsen, 9710 Indre Billefj.
122 Mkr Bamse	* 8.4	3.0	1.2	6	2	T	53	—	Scania	70	80	Hjalmar Johnsen, 9713 Russenes
123 Må Børselvenes	5.6	1.4	.6	—	—	T	—	—	Seagul	63	5	Aslak Rasmussen, 9716 Børselv
125 Må Holmfjord	4.3	1.6	.6	—	—	P	74	—	Seagul	72	4	Johan Pettersen, 9716 Børselv
128 Må Flua	5.0	1.6	.6	—	—	T	75	—	Mercur	75	5	Martin Josefsen, 9710 Indre Billefj.
129 Mkr Orion	* 15.2	4.4	2.0	20	7	T	15	38	Scania	71	134	Johan Martin Josefsen mfl, 9710 Indr.Billefj.
132 Må Svithun	5.2	1.6	.6	—	—	T	72	—	Suzuki	72	7	Hermann S.Johansen, 9716 Børselv
133 Må Svane	5.6	1.9	.8	—	—	T	63	71	Evinr	71	9	Lars P.Johnsen, 9716 Børselv
136 Mkr Seljenes	7.8	2.5	.9	—	—	T	59	—	Sabb	59	5	Idar Kåven, 9718 Brenna
138 Må Vebe	5.0	1.6	.6	—	—	T	75	—	Yamaha	74	5	Oddvar Leonardsen, 9713 Russenes
140 Må Tor	5.0	1.3	.6	—	—	T	62	—	Johns	64	5	Johan Fredriksen, 9719 Kjæs
141 Mkr Tennskjær	8.8	2.8	1.4	—	—	T	69	—	Ford	75	70	Svein Ole Olli, 9713 Russenes
143 Må Teisten	6.9	2.9	1.1	—	—	T	73	—	Sabb	73	10	Oskar Chruickshank, 9710 Indre Billefj.
144 Må Jan	5.0	1.6	.9	—	—	T	60	—	Evinr	60	3	Hans P.Pedersen, 9718 Brenna
145 Må Kobben	6.4	2.0	.9	—	—	T	50	64	Lister	63	10	Idar Kåven, 9718 Brenna

F-P Porsanger – F-SV Sør-Varanger

Farkostens nummer art og navn	Lengde	Bredden	Dybde	Tonn		Matr.	Bygge år	Omb. år	Maskin			Eierens (den korresponderende reders) navn og postadresse
				Br.	Nt.				Märke	Byggeår	H.K.	
147 Må Jan	5.0	1.6	.6	—	—	T	70	—	Suzuki	73	7	John A.Johnsen, 9710 Indre Billefj.
149 Må Spurven	5.6	1.6	.6	—	—	T	—	52	Jap	64	4	Edvard Josefson, 9718 Brenna
150 Må Rosa	5.3	1.7	.9	—	—	T	70	—	Mercur	76	7	Henry Olausson, 9713 Russenes
156 Mkr Odd-Helge	* 13.5	4.2	1.5	16	5	T	40	—	Scania	59	90	Ole Henrik Nicolaisen, 9713 Russenes
157 Mkr Hell	6.4	2.4	.6	—	—	T	74	—	Sabb	75	18	Arvid Pedersen, 9713 Russenes
158 Mkr Alf	6.6	2.2	1.3	—	—	T	66	—	Sabb	60	5	Astrup B.Pedersen, 9713 Russenes
159 Må Fia	4.9	1.4	.7	—	—	T	73	—	Mercur	73	4	Jan Helge Iversen, Smørfj., 9713 Russenes
160 Må Liv	4.5	1.5	.6	—	—	T	66	—	Johns	74	4	Astrup Pedersen, 9713 Russenes
162 Må Måke	5.3	1.6	.9	—	—	T	46	—	Evinr	66	5	Arthur Sivertsen, 9710 Indre Billefj.
163 Mkr Kent	* 9.7	2.6	1.2	7	2	S	60	67	BMC	68	60	G.Kristoffersen, Kistrand, 9713 Russenes
165 Må Kjella	5.0	1.6	.8	—	—	T	50	—	Seagul	65	5	Andreas Saua, 9713 Russenes
166 Må Vesla	5.6	1.9	.9	—	—	T	60	—	Mercur	73	4	L.Henriksen, 9710 Indre Billefj.
167 Mkr Koralen	6.9	2.6	1.9	—	—	T	66	—	Sabb	58	5	Hilmar Iversen, 9713 Russenes
169 Må Stubben	4.5	1.5	.4	—	—	T	73	—	Johns	73	9	Stein-Eilif Stødle, 9710 Indre Billefj.
170 Mkr Lun	9.0	3.1	1.7	7	2	T	47	—	BK	61	30	Oddvar Leonardsen, 9713 Russenes
171 Må Diddi	4.8	1.4	.5	—	—	T	74	—	Mercur	74	7	Peder Alfred Eliassen, 9710 Indre Billefj.
176 Må Måken	4.5	1.5	.5	—	—	T	74	—	Archim	74	4	John A.Samuelsen, 9710 Indre Billefj.
177 Må Anita	5.0	1.8	.8	—	—	P	75	—	Mercur	75	20	Jan-Åge Thomassen, 9713 Russenes
180 Mkr Holmen	* 7.6	2.9	1.0	5	1	T	74	—	Sabb	74	30	Leif Olli, 9710 Indre Billefj.
181 Mkr Vigrun	* 9.1	3.2	1.2	8	2	T	72	—	BMC	72	56	Reidar T.Johnsen, 9700 Lakselv
185 Må Kjæs	5.2	1.9	.6	—	—	P	75	—	Penta	75	25	Karl Nilsen, 9719 Kjæs
186 Må Gaute	6.4	2.1	1.3	—	—	T	62	—	Sabb	68	8	Hagbard Pedersen, 9713 Russenes
190 Må Frank	5.0	1.6	.6	—	—	T	69	—	Yamaha	75	5	Gudmund Thomassen, Kistrand, 9713 Russenes
191 Må Tom Inge	5.2	1.8	.6	—	—	P	74	—	Yamaha	74	15	Harald Josefson, 9710 Indre Billefj.
192 Må Sissel	5.0	1.9	.8	—	—	P	75	—	Johns	74	20	Olaf Olaisen, Holmfjord, 9716 Børselv
193 Må Draugen	5.2	1.6	.6	—	—	T	68	—	Yamaha	74	5	Johan M.Josefson, 9710 Indre Billefj.
197 Mkr Lamøy	7.7	2.8	1.3	—	—	T	56	—	Merc	68	34	Bernt Wilhelmson mfl, Kistrand, 9713 Russenes
198 Må Mercury	4.7	1.6	.8	—	—	T	75	—	Mercur	73	10	Ivar M.Olli, Veines, 9713 Russenes
200 Må Palmen	5.2	2.0	.7	—	—	P	75	—	Penta	74	8	Martin F.Johansen, 9716 Børselv
201 Mkr Lillefjord	* 11.3	3.8	2.0	11	3	T	32	—	Ford	76	100	Ragnar Samuelsen mfl, 9710 Indre Billefj.
202 Må Marit	4.7	1.5	.6	—	—	T	—	—	Mercur	75	5	Øivind Nesbakken, 9713 Russenes
204 Mkr Skarpskjær	6.7	2.6	.9	—	—	T	76	—	Sabb	76	10	Einar Josefson, 9710 Indre Billefj.
205 Må Måke	6.0	1.9	.9	—	—	T	75	—	Briggs	63	10	Johan Hansen, 9716 Børselv
206 Må Havørn	5.0	1.5	.5	—	—	T	75	—	Mercur	75	5	Roy Inge Johnsen, 9718 Brenna
208 Må Luoppo	5.0	1.7	.4	—	—	T	76	—	Penta	75	9	Reidar Vidal, 9718 Brenna
209 Må Jarle	4.4	1.4	.5	—	—	T	76	—	Penta	76	9	Jan Mikalsen, 9718 Brenna

F-SV Sør-Varanger — tilsynsmann: Aksel Ingilæ, 9935 Bugøyenes

1 Må Rutha	5.6	1.9	.9	—	—	T	66	—	Sleipn	57	3	Henry Dørmænen, 9900 Kirkenes
2 Må Håp	6.0	1.6	.6	—	—	T	60	69	Sleipn	58	3	Håkon Bye, 9900 Kirkenes
3 Må Fortuna 2	5.3	1.8	.7	—	—	P	69	—	Johns	69	20	Bjarne Bækø, 9935 Bugøyenes
5 Ms Ruth	7.7	2.5	1.4	—	—	T	—	56	Sabb	50	5	Sigvart Larsen mfl, 9910 Bjørnevatn
6 Må Viking	8.2	2.4	1.1	—	—	T	50	—	Wichm	27	6	Peder Jensen, 9900 Kirkenes
8 Må Fant	6.6	2.2	.9	—	—	T	57	—	Eabb	59	4	Samuel Wallmann, 9936 Steinskjernes
9 Må Anna	5.0	1.6	.9	—	—	P	70	—	Johns	70	6	Edvin Marjavara, 9935 Bugøyenes
10 Må Sjøbris	6.0	1.9	.9	—	—	T	74	—	Sabb	74	10	Arne Ingilæ, 9935 Bugøyenes
11 Mkr Renøy	12.2	3.7	1.5	14	4	T	49	66	Union	58	30	Byrge Strand, Renøy, 9900 Kirkenes
12 Må Ketil	* 8.8	2.8	1.3	6	3	T	77	—	Sabb	75	20	Svein Marjavara, 9935 Bugøyenes
13 Mkr Snøgg	6.9	2.4	.9	—	—	T	48	50	Sabb	51	5	Othelius Gade, 9940 Jakobsnes
14 Må Steve	5.0	1.9	.6	—	—	P	70	—	Johns	71	20	Oddbjørn Kristiansen, 9935 Bugøyenes
16 Mkr Berit	7.8	2.5	1.1	—	—	T	64	—	Volvo	72	25	Nils A.Olsen, 9934 Bugøytjord
17 Må Lill II	5.0	1.6	.8	—	—	P	75	—	Johns	75	20	Evert Eriksen, 9934 Bugøytjord
18 Må Sørbris	5.1	1.8	.7	—	—	P	70	—	Evinr	70	18	Leif Bækø, 9935 Bugøyenes
19 Må Snøgg	6.0	1.9	.9	—	—	T	57	—	FM	52	4	Reidar Pedersen, 9900 Kirkenes
20 Må Egil	5.2	1.6	.9	—	—	T	69	—	Mercur	65	5	Hans Hansen, 9935 Bugøyenes
21 Må Bror	5.5	1.5	.9	—	—	T	58	—	Mercur	64	6	Olav Wollmann, 9936 Steinskjernes
22 Må Aino	4.7	1.6	.8	—	—	P	70	—	Mercur	70	20	Mathis Strimp, Gamsesbugt, 9900 Kirkenes
23 Må Per	4.7	1.6	.8	—	—	T	72	—	Evinr	72	5	Egil Hansen, 9935 Bugøyenes
24 Mkr Varangfisk	* 9.6	3.1	1.3	9	2	T	77	—	Ford	77	68	Eilif Salangi, 9935 Bugøyenes
26 Må Øivind	5.0	1.6	.9	—	—	P	73	—	Evinr	73	20	Øivind Arvola, 9930 Neiden

Finnmark

F-SV Sør-Varanger

Farkostens nummer art og navn	Lengde	Bredde	Dybde	Tonn		Matr. Bygge år	Omb. år	Maskin			Eierens (den korresponderende reders) navn og postadresse	
				Br.	Nt.			Merke	Byggeår	H.K.		
27 Mkr Ingeborg	7.2	2.2	1.3	—	—	T	76	—	Sabb	76	18	Ole A. Fredriksen, Tårnet, 9900 Kirkenes
28 Må Pasvik	5.6	1.9	.8	—	—	T	—	39	Seagul	61	3	Paul A.Nilsen, 9934 Bugøyfjord
29 Må Junge	4.5	1.6	.8	—	—	P	76	—	Evinr	73	6	Mikkel Martila, Buholmen, 9900 Kirkenes
31 Må Sopnes	6.3	1.9	1.1	—	—	P	70	—	Johns	68	40	Aksel Boljo, 9934 Bugøyfjord
32 Må Maiblomsten	6.0	1.9	.8	—	—	T	54	—	Sabb	54	3	Ole Hans Ravna, 9937 Storbukt
33 Må Mai	5.0	1.6	.8	—	—	T	54	—	Evinr	61	3	Per Sterk, 9940 Jakobsnes
35 Må Vesla	5.6	1.9	.8	—	—	T	—	—	Seagul	61	5	Johan Nilsen, 9934 Bugøyfjord
36 Mkr Arne	7.5	2.5	1.3	—	—	T	74	—	Marna	66	16	Eilif Nilsen, 9935 Bugøynes
37 Må Ruben	5.3	1.6	.9	—	—	T	55	—	Evinr	60	5	Erling Gaski, 9935 Bugøynes
38 Ms Liljen	10.9	3.7	1.5	—	—	T	30	—	Wichm	46	20	Henry Nilsen mfl, 9935 Bugøynes
39 Må Katri	5.0	1.8	.7	—	—	P	71	—	Johns	72	20	Nils A.Olsen, 9934 Bugøyfjord
40 Må Mai	5.3	1.6	.6	—	—	T	61	—	Cresc	61	4	Walter Marjåvara, 9935 Bugøynes
41 Må Josefine	5.0	1.3	.6	—	—	P	74	—	Yamaha	77	25	Knut Jærvitalo, 9900 Kirkenes
42 Må Blikk	5.2	1.6	.7	—	—	T	69	—	Johns	67	9	Bernhart Wældalø, 9934 Bugøyfjord
44 Må Runa	6.0	1.9	.9	—	—	P	75	—	Johns	75	20	Godtfred Pedersen, 9935 Bugøynes
45 Må Mai	5.0	1.6	.9	—	—	P	73	—	Evinr	73	20	Bergeton Stærk, 9940 Jakobsnes
46 Må Fram	5.0	1.6	.9	—	—	P	71	—	Evinr	73	25	Nils Ove Wældalø, 9935 Bugøynes
47 Må Smart	5.6	1.9	.9	—	—	T	70	—	Sabb	69	6	Frans Kurrujærvi, 9935 Bugøynes
48 Må Liljen	6.6	1.3	.7	—	—	T	37	51	Sleipn	53	5	Chr.A.Fredriksen, 9940 Jakobsnes
49 Mk Norheim	14.1	4.7	2.2	25	7	T	47	—	Normo	64	120	Leif Ingilæ mfl, 9935 Bugøynes
51 Må Jonny	5.3	1.6	.9	—	—	P	73	—	Evinr	73	20	Ivar Halonen, 9940 Jakobsnes
52 Må Fred	5.0	1.6	.9	—	—	P	73	—	Johns	73	10	Leo Salmila, 9935 Bugøynes
53 Ms Randi	6.3	2.0	1.3	—	—	T	38	46	Sabb	38	3	Mathis J.Strimp, Gamnesbuk, 9900 Kirkenes
55 Mkr Perle	8.8	3.0	1.3	—	—	T	68	—	Sabb	68	16	Leif Bækø, 9935 Bugøynes
56 Må Junie	5.3	1.3	.6	—	—	T	67	—	Evinr	69	4	Alf B.Kiviniemi, 9935 Bugøynes
57 Må Fiskerjenta	5.0	1.6	.9	—	—	T	52	—	Cresc	66	4	Arvid Poikko, 9900 Kirkenes
58 Må Lena	5.6	1.3	.8	—	—	T	60	68	Johns	68	5	Alf Abrahamson, 9934 Bugøyfjord
59 Må Emma	4.7	1.6	.6	—	—	P	71	—	Evinr	71	20	Albert Buljo, 9935 Bugøynes
60 Må Fram	6.9	1.9	1.3	—	—	T	71	—	Sabb	72	12	Lars Tolk, 9900 Kirkenes
61 Må Pyr	5.0	1.6	.9	—	—	P	75	—	Evinr	75	20	Per Vonka, Karpbuktdalen, 9900 Kirkenes
62 Må Solbris	5.0	1.6	.9	—	—	P	74	—	Johns	74	10	Bjarne Marjåvara, 9935 Bugøynes
63 Må Rapp	5.6	1.9	.9	—	—	T	58	60	Clint	59	3	Oluf Seipjærvi, 9935 Bugøynes
65 Må Leda	6.9	2.5	1.6	—	—	T	74	—	Volvo	74	25	Karl E.Pedersen, Elvenes, 9900 Kirkenes
67 Må Rune	4.7	1.3	.6	—	—	T	68	—	Mercur	65	4	Oddvar Kristensen, 9940 Jakobsnes
68 Må Due	5.0	1.6	.9	—	—	P	74	—	Johns	73	6	Gunnar Seipjærvi, 9935 Bugøynes
69 Må Tor Gunnar	7.8	2.5	1.3	—	—	T	71	—	Marna	68	18	Hilmar Karisari, 9934 Bugøyfjord
70 Må Haldis	5.0	1.3	.8	—	—	P	77	—	Johns	76	20	Gunnar Nilsen, 9935 Bugøynes
72 Mk Havblikk	9.3	3.1	1.7	—	—	T	49	—	Union	48	20	Albert Enbusk, 9935 Bugøynes
73 Må Kjo	9.4	3.1	1.6	—	—	T	48	62	Volda	47	14	Lars Tolk mfl, 9900 Kirkenes
74 Må Fram	5.2	1.7	1.1	—	—	T	69	—	Evinr	68	5	Sandfred Bækø, 9935 Bugøynes
75 Ms Fram	7.5	2.7	1.0	—	—	T	47	—	Sabb	47	5	Sivert A.Gai, 9932 Munkefjord
76 Må Soltinn	7.8	2.5	1.9	3	2	T	70	—	Perkin	70	35	Henry Nilsen, 9935 Bugøynes
77 Mk Amazon	14.6	4.6	1.8	22	7	T	44	65	Scania	62	180	Steinar Strand, H.Lundsgt.6, 9900 Kirkenes
79 Må Jørn	5.3	1.6	.9	—	—	T	59	—	Cresc	59	4	Mathis Hansen, 9936 Steinskjernes
80 Må Nordlys	8.5	3.1	1.4	—	—	T	73	—	Sabb	73	22	Bjarne Bækø, 9935 Bugøynes
81 Må Frøya	5.0	1.6	.8	—	—	P	75	—	Johns	75	20	Helge Paulsen, 9934 Bugøyfjord
82 Må Sjøblomst	5.2	1.7	1.1	—	—	T	58	62	Cresc	63	4	Leif E.Bauna, 9935 Bugøynes
83 Ms Heimstrand	* 12.3	4.3	1.8	16	5	T	50	—	Normo	67	80	Oluf Seipjærvi mfl, 9935 Bugøynes
84 Mkr Havørn	10.0	3.2	1.3	—	—	T	46	—	Brunv	65	16	Hugo Kallianen, 9927 Vaggetem
86 Må Juli	5.2	1.6	.6	—	—	T	73	—	Evinr	74	10	Einar Kiviniemi, 9935 Bugøynes
87 Må Matti	6.3	2.0	1.1	—	—	T	47	—	Sabb	37	4	P.Savio Sølfarbukt, 9900 Kirkenes
88 Må Laila	5.2	1.6	.9	—	—	P	73	—	Johns	73	20	Erling Kaski, 9935 Bugøynes
89 Må Pep	5.0	1.7	1.1	—	—	T	—	—	Cresc	64	4	Anton Salmi, 9935 Bugøynes
90 Må Pil	4.7	1.6	.9	—	—	T	57	—	Seagul	64	4	Nils Hansen, 9936 Steinskjernes
91 Må Hendrik	5.0	1.6	.9	—	—	T	68	—	Mercur	70	10	Steinar Strand, 9900 Kirkenes
92 Må Sigrid	6.3	1.4	1.1	—	—	T	39	—	Sleipn	50	5	A.Eliseussen, Renøysund, 9900 Kirkenes
94 Må Tom Egil	4.7	1.6	.9	—	—	P	75	—	Evinr	75	20	Bjarne Hansen, 9935 Bugøynes
95 Mkr Vårsol	7.9	2.9	1.2	—	—	T	59	—	Nogva	63	14	TrondØbasma, 9940 Jakobsnes
96 Ms Ankenes	* 11.5	3.7	1.2	9	2	T	15	60	Ford	74	100	Albert Abrahamson, 9935 Bugøynes
98 Mk Ny Alpen	14.1	4.4	2.1	22	8	T	44	—	Normo	65	120	Richard Marjåvara mfl, 9935 Bugøynes
99 Må Spurven	5.6	1.6	.9	—	—	T	55	—	Evinr	62	3	Otto Gode, 9940 Jakobsnes
102 Må Sjøblink	6.0	1.3	.9	—	—	T	44	55	FM	55	4	Oddmund Auna, 9934 Bugøyfjord

F-SV Sør-Varanger

Farkostens nummer art og navn	Lengde	Bredde	Dybde	Tonn		Matr.	Bygge år	Omb. år	Maskin			Eierens (den korresponderende reders) navn og postadresse
				Br.	Nt.				Merke	Byggeår	H.K.	
103 Må Anita	4.4	.9	.6	—	—	T	70	—	Evinr	73	9	Gunnvald Josefsen, Gamnesb., 9900 Kirkenes
105 M Åse	6.6	2.5	1.1	—	—	T	—	62	Rapp	35	5	Andreas Kolpus Høybukt, 9900 Kirkenes
106 Må Lise	5.2	1.3	.9	—	—	T	60	—	Johns	72	6	Edvind Salmi, 9935 Bugøyenes
107 Må Greit	5.3	1.6	.6	—	—	T	70	—	Mercur	70	8	Lars Strimp, Ropelv, 9900 Kirkenes
108 Må Gunn	5.6	1.6	.9	—	—	T	65	—	Sabb	70	6	Gunnvald Josefsen, 9900 Kirkenes
109 Må Vågen	6.6	2.5	.9	—	—	T	58	—	Sabb	58	8	John Savio, 9900 Kirkenes
110 Må Lilla	5.2	1.3	.9	—	—	P	71	—	Mercur	70	10	Hilmar Kiurujærvi, 9935 Bugøyenes
111 Må Morild	8.2	2.2	1.4	—	—	T	28	49	Sabb	59	16	Nils H.Hansen, 9936 Steinskjernes
112 Mk Alken	10.7	3.7	1.8	10	3	T	37	—	Brunv	64	28	Leonhardt Mayavara mfl, 9935 Bugøyenes
113 Må Lillian	6.9	2.7	1.1	—	—	T	61	—	Sabb	75	22	Tor Mietinen, 9900 Kirkenes
114 Mkr Snøggen	8.2	2.5	1.3	—	—	T	70	—	BMC	70	42	Knut Jærivalo, 9900 Kirkenes
115 Må Ruth	6.0	1.9	1.3	—	—	T	54	—	Sabb	54	3	Per Henriksen, 9934 Bugøyfjord
116 Må Måken	6.9	2.4	1.1	—	—	T	69	—	Sabb	76	10	Einar Kolstad, 9910 Bjørnevatn
117 Mkr Senior	7.8	2.8	1.6	—	—	T	57	—	Sabb	57	6	Oddvar Kristensen mfl, 9940 Jakobsnes
119 Må Trulte	5.0	1.3	.9	—	—	P	71	—	Evinr	72	10	Gudmund Seipjærvi, 9935 Bugøyenes
120 Må Inger	7.8	2.5	1.3	—	—	T	74	—	Sabb	75	22	Øivind Arvola, 9930 Neiden
121 Må Eliin	5.0	1.3	.8	—	—	P	75	—	Evinr	75	20	Isak Mathisen, 9937 Storbukt
122 Må Revøy	7.5	2.2	1.1	—	—	T	76	—	Sabb	76	22	Olav Ravna, 9937 Storbukt
123 Må Gunnar	5.2	1.7	.8	—	—	T	68	—	Johns	67	6	Hilmar Karisari, 9934 Bugøyfjord
124 Må Ket	7.8	2.5	1.3	—	—	P	72	—	Sabb	72	20	Jan Asbjørn Jensen, 9900 Kirkenes
125 Må Langnes	4.7	1.3	.6	—	—	T	65	—	Evinr	67	5	Olaf W.Pettersen, 9900 Kirkenes
126 Mk Kinnaren	23.5	5.7	2.6	50	15	T	49	65	Normo	65	220	Eilif Lilleng mfl, 9935 Bugøyenes
127 Må Farm	5.0	1.6	.9	—	—	P	76	—	Mercur	—	20	Nils Hansen, Nordlervåg, 9900 Kirkenes
128 Må Geir	7.2	2.2	.9	—	—	T	77	—	Sabb	77	18	Arnt Pleyrn, 9935 Bugøyenes
129 Må Valen	6.0	1.9	.8	—	—	T	54	—	Penta	56	7	Leif Pedersen, 9900 Kirkenes
130 Må Bell	4.4	1.6	.6	—	—	P	74	—	Marin	—	8	Gunnar Kvarsnes, 9940 Jakobsnes
132 Må Håkon	5.6	1.7	.9	—	—	T	63	—	Penta	68	12	Paul Paulsen, 9934 Bugøyfjord
133 Må Edel	5.0	1.6	.8	—	—	P	74	—	Johns	74	20	Olav Ravna, 9937 Storbukt
134 Må Måken	6.0	1.9	.9	—	—	T	50	57	Sabb	57	4	M.O.Eliseussen, 9940 Jakobsnes
135 Må Tur	5.2	1.3	.9	—	—	P	69	—	Johns	73	20	Åge Vælitalo, 9934 Bugøyfjord
136 Må Gave	5.2	1.3	.9	—	—	T	70	—	Yamaha	72	8	Henry Johansen, 9934 Bugøyfjord
137 Må Heljar	5.0	1.6	.8	—	—	P	73	—	Johns	73	20	Øivind Nilsen, 9934 Bugøyfjord
138 Må Elvi	4.4	1.6	.6	—	—	P	77	—	Evinr	77	10	Bjarne Bye, Lanabukt, 9900 Kirkenes
139 Må Lysa	5.0	1.6	.8	—	—	P	74	—	Evinr	74	20	Arvid Jerijærvi, Sjøgt.17, 9900 Kirkenes
140 Må Glimt	6.9	2.4	1.3	—	—	T	56	—	Sabb	56	5	Eilif Bauna, 9935 Bugøyenes
141 Må Brakar	8.5	2.7	1.2	—	—	T	47	—	Sabb	44	5	Ole Paulsen mfl, 9934 Bugøyfjord
142 Må Bris	5.6	2.0	1.0	—	—	T	55	—	Sabb	55	3	Andreas Smuk, 9940 Jakobsnes
143 Må Bingo	4.7	1.3	.6	—	—	T	71	—	Suzuki	72	9	Olav Tolk, Strømsnes, 9900 Kirkenes
144 Må Rigi	6.1	1.8	.8	—	—	T	36	—	Sabb	36	3	Lars Strimp, 9900 Kirkenes
146 Må Måken	5.6	1.6	.9	—	—	T	35	—	Taifun	57	2	Mathis Persen, 9940 Jakobsnes
147 Må Ula	6.6	2.1	1.0	—	—	T	54	—	Sabb	46	5	Albert Paulsen mfl, 9934 Bugøyfjord
149 Må Juno	5.0	1.6	.6	—	—	T	69	—	Archim	70	7	Isak Sarre, 9936 Steinskjernes
150 Må Margit	5.3	1.9	1.1	—	—	T	54	—	Mc Cul	66	4	Per Sterk, 9940 Jakobsnes
151 Må Lillian	5.0	1.6	.6	—	—	P	73	—	Johns	73	20	Einar Pedersen, 9934 Bugøyfjord
152 Må Kai	5.0	1.6	.9	—	—	P	67	—	Mercur	69	20	Odd Hemminghytt, 9940 Jakobsnes
153 Må Odin	5.0	1.6	.9	—	—	P	75	—	Johns	75	20	Trygve Marjvara, 9935 Bugøyenes
154 Må Sigrund	6.0	1.9	.9	—	—	T	64	—	Sabb	68	8	Willy Wærelius, 9910 Bjørnevatn
156 Mg Speed	10.1	3.1	1.1	8	2	P	72	76	Volvo	75	168	Svein Rist mfl, 9900 Kirkenes
157 Må Ellen	5.3	1.6	.9	—	—	P	75	—	Yamaha	75	28	Ellen Inga Hansen, 9900 Kirkenes
159 Må Helga	4.4	1.3	.6	—	—	P	74	—	Mercur	71	10	Edm.Nilsen, 9935 Bugøyenes
160 Må Kristine	5.6	1.6	.8	—	—	T	—	63	Archim	66	4	Per A.Persen, 9934 Bugøyfjord
161 Må Start	5.8	1.6	.9	—	—	T	48	—	Marna	64	4	Leonh.Marjvara, 9935 Bugøyenes
162 Må Randi	5.6	1.6	.9	—	—	T	61	—	Johns	74	6	Håkon Osima, 9935 Bugøyenes
163 Må Svanen	5.3	1.6	.9	—	—	P	73	—	Evinr	73	20	Albert Enbusk, 9935 Bugøyenes
164 Må Oter	6.3	2.2	1.2	—	—	T	58	—	Marna	58	11	Harald Hansen, 9935 Bugøyenes
165 Må Steinvik	4.4	1.1	.6	—	—	T	66	—	Evinr	66	3	Mathis Mathisen, 9937 Storbukt
167 Må Saima	5.0	1.3	.6	—	—	T	57	—	Archim	66	7	Samuel Strimp, 9900 Kirkenes
168 Må Hansi	4.7	1.6	.8	—	—	P	78	—	Mercur	78	20	Valter Seipjærvi, 9935 Bugøyenes
170 Mk Skolpen	16.1	4.8	2.1	24	6	T	47	—	Scania	72	180	Arild Laurila mfl, 9935 Bugøyenes
172 Mkr Fram	6.6	2.2	1.1	—	—	P	73	—	Sabb	72	10	Oluf Antila, 9932 Munkefjord
173 Må Nakken	6.0	2.2	.9	—	—	T	57	—	FM	56	4	Hans A.Olsen, 9934 Bugøyfjord
174 Må Laksen	4.4	1.6	.8	—	—	T	46	—	Archim	66	7	Ragnvald Figenschau, 9900 Kirkenes

Finnmark

F-SV Sør-Varanger – F-S Sørøysund

Farkostens nummer art og navn	Lengde	Bredde	Dybde	Tonn		Matr.	Bygge år	Omb. år	Maskin			Eierens (den korresponderende reders) navn og postadresse
				Br.	Nt.				Merke	Byggeår	H.K.	
175 Må Ternen	5.0	1.4	.5	—	—	T	60	—	Cresc	61	8	K.Fredriksen, 9940 Jakobsnes
177 Mkr Varholm	8.6	2.7	1.6	7	2	P	73	—	Volvo	73	75	Gunnar Kvarsnes, 9940 Jakobsnes
178 Mkr Trond	7.7	2.7	1.1	—	—	T	67	—	Perkin	74	35	Arnfred Åkerøy, 9935 Bugøynes
179 Må Bølgen	7.2	2.4	.9	—	—	P	71	—	FM	55	30	Jan Fjeld, 9900 Kirkenes
180 Mk Arnold 2	14.6	4.1	1.8	20	7	T	14	—	Brunv	35	35	Alf Kristiansen, 9935 Bugøynes
181 Må Fjord	4.4	1.3	.6	—	—	P	73	—	Johns	69	5	Oddmund Karisari, 9900 Kirkenes
183 Mkr Sjøsprøit	9.8	3.2	1.5	6	2	T	43	—	Nogva	62	25	Johan Rotnes, 9900 Kirkenes
185 Mkr Snøggen	8.0	2.7	1.0	5	1	P	76	—	Sabb	76	30	Knut Jervitalo, 9900 Kirkenes
186 Må Lyngøy	5.6	1.7	.4	—	—	T	57	—	FM	58	4	Hans Must, Solheimv.9. 9900 Kirkenes
187 Må Måsen	5.0	1.6	.9	—	—	T	55	—	Evinr	59	5	Ivar Eliseussen, 9940 Jakobsnes
188 Mkr Salmon	8.9	3.4	1.6	11	3	T	75	—	MWM	75	102	Albert Must mfl, 9900 Kirkenes
189 Mkr Svein Audun	8.0	2.7	1.0	5	1	P	76	—	Ford	76	68	O.Karisari, Soldatersv.20, 9900 Kirkenes
190 Må Kil	5.4	1.7	.7	—	—	T	—	56	Briggs	58	2	H.Henriksen, 9900 Kirkenes
191 Må Freddy	7.7	2.5	.8	4	2	T	76	—	Sabb	76	20	Nils Hansen, 9936 Steinskjærnes
193 Ms Lisa	8.0	2.6	1.2	—	—	T	—	59	Sabb	53	5	O.E.Lodde, Buholm, 9900 Kirkenes
195 Mkr Vardholm	12.1	4.1	2.0	—	—	T	48	—	Union	48	40	Godtfred Pedersen, 9935 Bugøynes
196 Mkr Havbris	7.8	2.7	1.3	—	—	P	67	—	Sabb	67	16	Are Halonen, 9930 Neiden
199 Må Terna	8.1	2.5	1.1	4	2	T	77	—	Sabb	77	22	Paul Hansen, 9910 Bjørnevåtn
204 Må Roar	5.0	1.6	.8	—	—	T	55	—	Evinr	60	3	Raymond Linangi, 9935 Bugøynes
206 Må Lyn	5.3	2.0	.8	—	—	T	61	—	Sleipn	61	3	Jafet Mudenia, 9935 Bugøynes
207 Må Spurven	5.6	1.4	.6	—	—	T	61	—	Sleipn	61	3	Bjarne Marjåvara, 9935 Bugøynes
210 Må Klara	5.6	1.3	.6	—	—	T	47	—	Evinr	61	3	Edvin Eliseussen, 9940 Jakobsnes
211 Må Snøgg	5.6	1.7	.9	—	—	T	60	—	Sabb	61	8	M.A.Jerijervi, Kjøfjord, 9900 Kirkenes
212 Må Liss	5.5	1.6	1.1	—	—	T	76	—	Chrysl	75	20	Per A.Kolpus, Boks 35, 9912 Hesseng
214 Må Rita	5.2	1.4	.8	—	—	T	68	—	Johns	67	5	Helmer Salangi, 9934 Bugøyfjord
216 Må Spurven	5.0	.9	.6	—	—	T	—	56	Evinr	62	3	Jenny Bakkejord, 9940 Jakobsnes
217 Må Elise	4.4	1.4	.8	—	—	P	74	—	Evinr	75	6	Johan Oluf Antila, 9932 Munkefjord
218 Må Asgeladd	5.0	1.6	.8	—	—	P	76	—	Evinr	76	35	Kristian Nicolaisen, 9934 Bugøyfjord
219 Må Nor	4.7	1.6	.6	—	—	T	48	—	Evinr	60	3	Alf Larsen, 9940 Jakobsnes
220 Må Sollid	5.6	1.9	.9	—	—	T	—	67	Mercur	66	6	Ole Olsen Lid, 9940 Jakobsnes
221 Må Tone	5.0	1.7	.9	—	—	T	69	—	Evinr	—	6	Juri Kåseriff, 9948 Grense-Jakobse.
222 Må Snøgg	5.3	1.6	.8	—	—	T	60	—	Gale	63	5	Iver Paulsen mfl, 9934 Bugøyfjord
223 Må Blink	5.0	1.6	.6	—	—	T	66	—	Sabb	60	4	Per Isaksen, 9937 Storbukt
225 Må Kjapp	4.4	1.1	.9	—	—	T	45	64	Archim	65	7	Per Wilhelmsen, Høybukt, 9900 Kirkenes
226 Må Lill	5.6	1.9	.9	—	—	T	55	—	Sabb	57	3	Evert Eriksen, 9934 Bugøyfjord
227 Må Jenny	5.1	1.6	.8	—	—	T	67	—	Evinr	67	6	Hilmar Buljo, Prestøya, 9900 Kirkenes
228 Må Magna	5.3	1.4	.8	—	—	T	67	—	Johns	66	5	Per Henriksen, 9934 Bugøyfjord
229 Må Snellan	5.3	1.4	.8	—	—	T	60	—	Archim	66	12	Reidar Gade, 9940 Jakobsnes
235 Må Manet	5.3	1.6	.6	—	—	T	70	—	Evinr	70	10	Agnar Laurila, 9935 Bugøynes
236 Må Gunn	4.5	1.6	.6	—	—	T	64	—	Archim	65	4	Ilmar Laurila, 9935 Bugøynes
240 Må Grethe	4.7	1.6	.8	—	—	T	58	—	Archim	67	4	Per A.Kolpus, 9912 Hesseng
241 Må Snipa	5.6	1.3	.6	—	—	T	30	66	Johns	67	5	Ole Hans Ravna, 9937 Storbukt
243 Må Gunhild	4.7	1.3	.8	—	—	T	28	—	Evinr	67	4	Lars Josefsen, Garnesbukt, 9900 Kirkenes
244 Må Holmen	5.3	1.3	.8	—	—	T	57	—	Johns	65	6	Villy Nilsen, 9934 Bugøyfjord
245 Må Trygg	5.3	1.3	.8	—	—	T	—	68	Cresc	67	5	Lars Tolk Strømsnes, 9900 Kirkenes
247 Må Kobben	8.0	1.4	1.3	—	—	T	45	—	Lister	39	16	Alf Abrahamsen, 9934 Bugøyfjord
248 Må Kvitnes	5.3	1.3	.8	—	—	T	68	—	Archim	68	12	Johan Dørmænen, 9935 Bugøynes
250 Må Reidun	5.0	1.3	.9	—	—	P	72	—	Evinr	73	20	Albert Must, Lanabukt, 9900 Kirkenes
300 Må Gunn	5.0	1.3	.6	—	—	P	71	—	Clímt	60	4	John Savio, Lanabukt, 9900 Kirkenes
301 Må Lykken	5.6	1.4	.6	—	—	T	61	—	Sleipn	61	3	Agnar Dørmånen, 9935 Bugøynes
302 Må Gry	5.0	1.3	.9	—	—	P	72	—	Evinr	72	18	Mathis Hansen, Nordlervåg, 9900 Kirkenes
303 Må Askeladd	5.2	1.3	.9	—	—	P	71	—	Evinr	71	25	Jan Amundsen, 9900 Kirkenes
304 Må Terna	5.0	1.6	.9	—	—	P	72	—	Johns	71	6	Reidar Olsen, 9934 Bugøyfjord
305 Må Stella	5.0	1.4	.5	—	—	P	69	—	Archim	67	4	Osvald Nilsen, 9934 Bugøyfjord
306 Må Svanen	5.0	1.3	.9	—	—	P	72	—	Evinr	72	20	Håkon Enbusk, 9930 Neiden

F-S Sørøysund — tilsynsmann: John Johnsen, Boks 38, 9601 Hammerfest

2 Må Juno	5.0	1.4	.6	—	—	T	62	—	Evinr	65	6	Herrik Hansen, 9657 Kårhamn
3 Må Harebel	4.4	1.6	.7	—	—	P	77	—	Yamaha	77	15	Anders Pedersen, 9600 Hammerfest
4 Må Norfokk	7.7	2.3	1.0	3	1	T	65	—	Sabb	66	16	Edor Albrigtsen, 9650 Akkarfjord

F-S Sørøysund

Farkostens nummer art og navn	Lengde	Bredde	Dybde	Tonn		Matr. Bygge år	Omb. år	Maskin			Eierens (den korresponderende reders) navn og postadresse	
				Br.	Nt.			Merke	Byggeår	H.K.		
6 Må Bente	5.0	1.5	.6	—	—	T	59	—	Wiscon	60	6	Bernh.Johansen, 9651 Langstrand
7 Må Stein Erik	7.0	2.4	1.2	—	—	T	66	—	Eabb	55	6	Olaf Karlsen, 9612 Forsøl
8 Må Vibeke	4.4	1.6	.6	—	—	P	—	—	Mercur	73	6	Henry Mikalsen, Boks 124, 9610 Rypefjord
9 Mkr Bror	8.2	2.7	1.1	—	—	T	45	—	Nogva	66	14	Jan Zachariassen, 9663 Skarvfjordhamn
10 Mkr Harald	8.2	2.9	1.2	—	—	P	75	—	Ford	75	68	Nils Arne Nilsen, 9650 Akkarfjord
11 Ms Ole Dalvik	* 8.5	2.7	1.2	5	1	P	77	—	Ford	77	131	Ole Dalvik, 9610 Rypefjord
12 Må Glimt	6.9	1.9	.9	—	—	T	64	—	Sabb	65	8	Birger Arnesen, 9610 Rypefjord
15 Mkr Rune	7.5	2.4	.6	—	—	P	69	—	Sabb	69	16	Henry Johansen, 9610 Rypefjord
17 Må Asbjørn	5.6	1.6	.9	—	—	T	59	—	FM	59	5	Olaf Sjursen, 9657 Kårhamn
18 Må Svane	5.0	1.6	.6	—	—	T	58	—	Evinr	64	5	Peder O.Hansen, 9657 Kårhamn
20 Må Delfin	5.6	2.0	.8	—	—	P	77	—	Suzuki	77	50	Enrid Bårdsen, 9657 Kårhamn
21 Mkr Viljen	12.8	4.6	2.0	20	6	T	69	—	Calles	66	135	Alfon Rosvold, 9650 Akkarfjord
22 Må Falden	6.0	1.9	1.1	—	—	T	73	—	Sabb	73	10	Marius Mortensen, 9612 Forsøl
24 Mkr Are	* 7.6	2.5	1.0	4	1	P	71	—	Sabb	71	18	Konrad Hansen, 9654 Høseby
25 Ms Solveig	* 8.6	2.7	1.6	7	2	P	72	—	Perkin	72	35	Harald Strømme, 9642 Eidvågeidet
26 Må Inger-Marie	4.7	1.4	.9	—	—	T	68	—	Mercur	70	10	Paul Karlsen, 9664 Sandøybotn
27 Må Molla	4.2	1.6	.6	—	—	P	75	—	Mercur	73	9	Peder K.Hansen, 9654 Høseby
29 Må Brødrene	6.6	2.4	1.3	—	—	T	61	—	Sabb	61	8	Kristian Nilsen, 9654 Høseby
30 Må Laksen	6.9	2.5	.9	—	—	T	64	—	Sabb	64	8	Johan Edvardsen, 9650 Akkarfjord
32 Ms Kåre	7.5	2.5	1.3	—	—	T	32	—	Wichm	40	6	Hilmar Henriksen, 9642 Eidvågeidet
33 Mkr Astor	7.8	2.5	1.3	—	—	P	69	—	Sabb	73	30	Peder Knutsen, 9650 Akkarfjord
35 Mkr Rosvoll Senior	13.4	4.5	2.0	21	6	T	66	—	Kromh	63	105	Bjørn Rosvold mfl, 9650 Akkarfjord
36 Mkr Sørnes	* 10.6	3.4	1.4	10	3	T	77	—	Ford	76	100	S.Johannesen mfl, Markvn.1, 9610 Rypefjord
37 Må J.E.Junior	6.4	2.4	1.3	—	—	T	67	—	Sabb	67	8	Egil Johannesen, 9651 Langstrand
38 Ms Bjørg	7.2	2.5	1.1	—	—	T	56	—	Sabb	56	5	Asbjørn Strandheim mfl, Box 172, 9610 Rypefjord
42 M Hilda Annie	* 9.7	3.4	1.9	12	3	P	76	—	MWM	76	102	Kåre Oskar Henriksen, 9650 Akkarfjord
43 Må Tuen	* 7.7	2.3	1.0	4	2	T	67	—	Sabb	67	16	Oddvar Albrigtsen, 9653 Hellefjord
44 Mk Komagfjord	* 17.5	5.0	2.2	32	10	T	23	—	Volvo	71	270	Kristian Mikalsen, 9610 Rypefjord
45 Mk Alia	13.4	4.3	2.0	17	5	T	37	—	Brunv	58	42	Kåre Zachariassen, Boks 271, 9600 Hammerfest
46 Mkr Soltind	* 8.6	3.0	1.0	6	2	T	60	—	Ford	75	68	Gunnar Brun, Markveien 13, 9610 Rypefjord
49 Må Lita	4.7	1.6	.8	—	—	T	60	—	Mercur	74	4	Arne Samuelson, 9642 Eidvåeidet
50 Må Karina	5.0	1.9	1.3	—	—	T	—	—	Suzuki	76	4	Jon Aslaksen, 9654 Høseby
51 M Konni	* 9.7	3.4	1.9	12	3	P	77	—	MWM	77	102	Konrad Wasmuth, 9657 Kårhamn
53 Mk Fangst	10.5	3.3	1.6	—	—	T	54	—	Ford	70	90	Ronald Andersen mfl, 9664 Sandøybotn
55 Mkr P J Senior	24.5	6.5	3.2	97	27	S	66	—	Wichm	65	450	Emil Johansen, 9650 Akkarfjord
56 Må Ann Brith	6.9	2.2	1.3	—	—	T	67	—	Sabb	70	8	John Hermansen, Boks 215, 9610 Rypefjord
57 Mkr Lisbet	7.5	2.4	.9	—	—	P	77	—	Sabb	77	30	Henry Mikalsen, 9610 Rypefjord
59 Må Dura	4.7	1.3	.6	—	—	T	47	—	Cresc	68	4	Lars Olsen, 9650 Akkarfjord
60 Mkr Marianne	8.5	3.1	1.6	—	—	T	47	—	Marna	64	16	Edvin Dagsvold, 9654 Høseby
61 Må Skud	6.9	2.5	.9	—	—	T	68	—	Sabb	68	8	Simon Mortensen mfl, 9610 Rypefjord
62 Må Snøggen	4.7	1.4	.6	—	—	T	69	—	Mercur	67	9	Osvold Olsen, 9663 Skarvfjordhamn
64 Mkr Tone	* 9.4	3.0	.9	7	2	P	74	—	Sabb	74	68	Nils Mikalsen, 9642 Eidvågeidet
65 Mkr Bjørg	6.6	2.8	.9	—	—	T	57	63	Sleipn	58	5	Olaf Aslaksen, 9657 Kårhamn
66 Mkr Charles	* 33.5	6.5	3.2	183	92	S	56	71	Caterp	72	750	Karl Juliusen, Bredab.3, 9610 Rypefjord
67 Må Mea	6.0	2.0	.9	—	—	T	51	—	Sabb	71	6	Kristian Andersen, 9664 Sandøybotn
70 Må Frode	7.2	2.4	.9	—	—	P	73	—	Yanmar	72	24	Agnar Olsen, Boks 11, 9610 Rypefjord
72 Må Lykken	4.6	1.7	.6	—	—	P	74	—	Johns	74	9	Knut Karlsen, 9650 Akkarfjord
73 Mk Aud	* 10.6	3.8	1.4	10	3	T	42	—	Volda	—	22	Ole Fredrik Karlstad, 9657 Kårhamn
74 Må Siv	6.9	2.4	1.1	—	—	T	73	—	Sabb	73	10	Birger Arnesen, Boks 149, 9600 Hammerfest
75 Må Olga	7.4	2.6	1.4	—	—	T	66	—	Sabb	55	6	Johnny Aslaksen, 9654 Høseby
76 Må Norodd	4.1	1.4	.5	—	—	P	70	—	Johns	70	25	Endor Lyder, 9650 Akkarfjord
78 Mkr Erling Senior	* 15.2	4.6	2.2	25	8	T	69	—	Kromh	69	150	Odd Svendsen mfl, 9612 Forsøl
79 Mkr Midnatsof	9.7	3.4	1.7	—	—	T	47	—	Perkin	70	35	Alf Dagsvold, 9654 Høseby
82 Mk Blåmyra	12.2	4.3	1.8	18	5	T	37	—	Scania	71	114	Ole Juliusen mfl, Milvn.13, 9610 Rypefjord
83 Må Arnfinn	6.0	2.2	.9	—	—	T	59	—	Sabb	52	5	Nils Aslaksen, 9654 Høseby
86 Mkr Forsølbuen	* 15.7	4.6	2.1	25	8	T	77	—	Volvo	77	210	Alf Johansen mfl, 9612 Forsøl
88 Må Fisk	5.3	1.9	.8	—	—	P	77	—	Mercur	77	40	Arne Larsen, 9612 Forsøl
91 Må Duen	7.2	2.4	.9	—	—	T	77	—	Sabb	75	22	Samuel Nilsen, 9657 Kårhamn
93 Må Hans-Viking	5.0	1.9	.9	—	—	P	77	—	Evinr	77	25	Magne Nilsen, 9650 Akkarfjord
94 Må Egil	7.8	2.2	.8	—	—	T	67	—	Sabb	67	16	Einar Pettersen, 9642 Eidvågeidet
97 Må Jan Magne	7.2	2.2	1.3	—	—	T	66	—	Sabb	65	8	Fridtjof Nilsen, 9653 Hellefjord
98 Må Sandøy	5.0	1.8	.6	—	—	P	76	—	Mercur	76	20	Einar Olsen, 9663 Skarvfjordhamn

Finnmark

F-S Sørøysund

Farkostens nummer art og navn	Lengde	Bredde	Dybde	Tonn		Matr.	Bygge år	Omb. år	Maskin			Eierens (den korresponderende reders) navn og postadresse
				Br.	Nt.				Merke	Byggeår	H.K.	
99 Må R.K.D.	6.0	2.0	.6	—	—	P	69	—	Johns	69	10	Ragnar Pedersen, 9642 Eidvågeidet
101 Må Unni	5.3	1.9	.8	—	—	T	63	—	Johns	69	6	Eldor Henriksen, 9657 Kårhamn
102 Mkr Svanen	8.5	2.9	1.3	—	—	T	60	—	Marna	67	24	Helge Karlsen, Boks 184, 9610 Rypefjord
105 Må Sputnikk 1	6.0	1.9	.9	—	—	T	59	—	Sleipn	59	4	Kasper Andersen, 9657 Kårhamn
106 Må Per-Ole	6.9	2.2	.9	—	—	T	74	—	Sabb	74	10	Odd Johansen, 9610 Rypefjord
111 Må Åse	4.4	1.3	.9	—	—	T	65	—	Mercur	76	4	Erling Olsen, Tåkeheim.144, 9600 Hammerfest
112 Mk Hugin	21.0	5.4	2.6	44	14	T	06	49	Brunv	72	220	Hedy Henriksen mfl, 9654 Hølseby
118 Må Peder	5.0	1.4	.8	—	—	T	66	—	Mercur	66	10	Trygve Isaksen, 9657 Kårhamn
119 Mkr Aud	6.9	2.4	1.7	—	—	T	55	68	FM	64	15	Edmund Mikkelsen, 9653 Hellefjord
120 Må Laksen	5.6	1.9	.9	—	—	T	59	—	FM	58	4	John Samuelson, 9642 Eidvågeidet
123 Må Greta	5.6	1.4	.8	—	—	T	57	60	Briggs	61	5	Mathis N.Nilsen, 9642 Eidvågeidet
124 Ms Tarsan	10.5	3.4	1.4	8	2	T	37	—	Heimd	37	14	Olaf Kristiansen, 9610 Rypefjord
127 Må Snar	5.0	1.3	.6	—	—	T	60	—	Jap	60	3	Einar Pettersen, 9642 Eidvågeidet
129 M Stein O	8.6	2.7	1.6	7	2	P	74	—	Ford	74	65	Sigfred Rosvold, 9650 Akkarfjord
130 Mkr John H	7.6	2.4	1.1	5	1	T	62	—	Sabb	60	6	Pål Salamonsen, Harnev.7, 9610 Rypefjord
131 Må Bjørnongen	6.6	2.2	1.6	—	—	T	60	—	Sabb	60	8	Erling Olsen, 9651 Langstrand
132 Må Traust	5.3	1.9	1.1	—	—	T	53	—	FM	53	4	A.Korneliussen, 9657 Kårhamn
133 Må Juno	5.0	1.9	.6	—	—	T	63	—	Evinr	63	5	Einar Nilsen, 9657 Kårhamn
134 Må Sam	6.9	1.9	1.3	—	—	P	74	—	Sabb	74	18	Hagbard Korneliussen, 9657 Kårhamn
135 Mkr Hauken	6.9	2.2	1.1	—	—	T	67	—	Sabb	67	8	Einar Nilsen, Mellomv.29, 9210 Rypefjord
139 Må Arna	5.3	1.9	.9	—	—	T	—	—	Tohats	—	8	Leif Hartvigsen, 9653 Hellefjord
140 Mkr Solnes	8.1	3.0	1.6	—	—	T	53	—	Nogva	56	10	Henrik Andersen mfl, 9664 Sandøybotn
143 Må Sjøvika	5.6	2.2	.9	—	—	T	58	—	Sleipn	58	5	Sivert Aslaksen, 9612 Forsøl
150 Må Måken	5.6	1.9	.9	—	—	T	55	—	Sleipn	59	3	Helmer Olsen, 9653 Hellefjord
155 Mk Havdur	10.0	3.4	1.3	7	2	T	32	53	Heimd	63	20	Erling I.Pedersen mfl, 9657 Kårhamn
157 Må Snekk	6.0	2.2	1.3	—	—	T	56	—	Sleipn	56	5	Martin Karlsen, 9610 Rypefjord
159 Må Svanen	5.2	1.9	.8	—	—	P	67	—	Johns	70	20	Hjalmar Sverdrup Pedersen, 9663 Skarvfjordhamn
161 Må Gerd	5.0	1.6	.6	—	—	T	72	—	Penta	72	4	Agnar Andersen, 9664 Sandøybotn
164 Må Piraten	4.7	1.3	.6	—	—	P	71	—	Mercur	71	10	Paul Korneliussen, Boks 20, 9657 Kårhamn
165 Mkr Sørøyværing	23.7	6.6	3.2	90	27	T	57	—	GM	68	487	Harder Johansen mfl, 9650 Akkarfjord
169 M Seilandsværing	10.6	3.9	1.5	14	4	P	76	—	Ford	76	130	Peder Nilsen, 9654 Hølseby
173 Mkr Fram	10.6	3.6	1.5	10	3	T	39	—	Marna	60	36	Henry Kristiansen, 9664 Sandøybotn
175 M Thor	7.1	2.5	.8	—	—	T	57	—	Sabb	55	6	Kjell E.Dagsvold, 9654 Hølseby
177 Mk Hermod	10.1	4.0	1.8	12	4	T	14	67	Perkin	75	140	Kjell Hægdaal, 9612 Forsøl
179 Mkr Grete	7.2	2.5	1.1	—	—	T	66	—	Sabb	66	16	Erling Hansen, 9650 Akkarfjord
180 Må Liv Anne	7.3	2.4	1.5	—	—	T	64	—	Sabb	66	8	Endor Lyder, 9650 Akkarfjord
189 Ms Stella	7.5	2.8	1.3	—	—	T	51	—	Sabb	56	6	Lars Larsen, 9657 Kårhamn
194 Må Bris	5.3	1.9	.8	—	—	T	—	—	Johns	72	20	Henry Johansen, Boks 272, 9600 Hammerfest
196 Må Sleipner	6.3	2.5	.9	—	—	T	55	—	Sleipn	55	5	Marius Mathisen, 9657 Kårhamn
198 Mkr Glimt	6.3	2.1	.9	—	—	T	62	—	Sabb	63	5	J.B.Bartholdsen, Rundvn.14, 9610 Rypefjord
200 Må Havleik	4.4	2.5	1.6	—	—	P	77	—	Marin	—	15	Johan Isaksen, 9610 Rypefjord
201 Må Fyk	5.3	1.6	1.1	—	—	T	62	—	Mercur	62	4	Edor Albrigtsen, 9650 Akkarfjord
202 M Tor-Odd	27.4	7.6	2.7	155	61	S	78	—	Grenaa	78	600	Per Johansen, 9650 Akkarfjord
204 Må Aud Torill	5.0	1.4	.8	—	—	T	54	57	Briggs	66	5	Martin Pedersen, 9642 Eidvågeidet
207 Mkr Sigbjørn	8.1	2.9	1.1	5	1	T	61	—	Lister	60	36	Tore Isaksen, Boks 188, 9600 Hammerfest
209 Mkr Bakken	10.4	3.5	1.3	—	—	T	41	—	Volda	45	22	Paul Korneliussen mfl, 9657 Kårhamn
210 Må Mikk	4.4	1.3	.6	—	—	P	73	—	Johns	75	20	Edmund Mikkelsen, 9653 Hellefjord
211 Må Gerd	4.5	1.4	.6	—	—	T	65	—	Cresc	65	9	Alfred Aslaksen, 9657 Kårhamn
212 Må Ketil	5.0	1.4	.9	—	—	T	67	—	Mercur	67	3	Hjalmar K.Olsen, 9610 Rypefjord
218 Mkr Terna	8.0	2.8	1.1	—	—	T	62	—	Sabb	61	6	Hjalmar K.Olsen, 9610 Rypefjord
219 Må Torgunn	5.3	1.9	.9	—	—	T	54	—	FM	54	3	Ragnvald Olsen, 9642 Eidvågeidet
222 Mkr Jim Ronny	10.0	3.0	1.1	8	3	P	74	—	Perkin	74	95	Jøgvann Duurhuus, 9642 Eidvågeidet
224 Må Lagun	6.9	2.2	1.4	—	—	T	62	—	BMC	70	31	Olav Nilsen, 9663 Skarvfjordhamn
226 Må Edda	5.3	1.4	.9	—	—	T	65	—	Sleipn	65	3	Torleif Mathisen, 9654 Hølseby
230 Mk Ole H	11.1	3.6	1.5	9	2	T	38	—	Ford	66	86	Trygve Isaksen, 9657 Kårhamn
231 M Alken	10.6	3.4	1.4	9	2	T	39	—	Volvo	69	75	E.Dagsvold, Rørvikvn.35, 9610 Rypefjord
232 Mk Nelly	15.3	4.1	1.9	21	6	T	14	47	Scania	62	135	Ragnvald Dagsvold mfl, 9654 Hølseby
233 Må Evy	7.2	2.2	.9	—	—	P	73	—	Yamaha	72	8	Arlie Pedersen, Boks 8, 9610 Rypefjord
234 Må Siv	5.0	1.7	.9	—	—	T	67	—	Suzuki	73	10	Roy Hansen, 9651 Langstrand
235 Må Elisabet	5.6	1.9	.9	—	—	T	63	—	Evinr	63	5	Trygve Nilsen, Boks 163, 9610 Rypefjord
236 Ms Sjøfuglen	10.9	3.5	1.6	10	3	T	33	—	Perkin	71	96	Karl Pedersen mfl, 9663 Skarvfjordhamn
237 Må Åi	4.7	1.3	.6	—	—	T	48	—	Mercur	69	7	Jentoft Olsen, 9663 Skarvfjordhamn

F-S Sørøysund

Farkostens nummer art og navn	Lengde	Bredde	Dybde	Tonn		Matr. Bygge år	Omb. år	Maskin			Eierens (den korresponderende reders) navn og postadresse
				Br.	Nt.			Merke	Byggeår	H.K.	
238 Må Bitta	5.3	1.6	.8	—	—	T 63	—	Briggs	64	5	Konrad Hansen, 9654 Høneby
244 Må Arnt	5.0	1.6	.6	—	—	P 73	—	Mercur	72	20	Arnt Johannessen, 9642 Eidvågeidet
249 Mk Kjell Magnus	12.2	4.4	1.8	17	6	T 28	50	Rapp	56	56	Magnus Andersen mfl, 9657 Kårhamn
250 Må Leirbuktnes	8.2	2.7	1.6	—	—	T 65	—	Marna	70	24	Wilmar Palmer, 9612 Forsøl
253 Må Poiken	5.0	1.9	.9	—	—	T 59	—	FM	57	4	Ingvald Olsen, 9651 Langstrand
254 Må Åse-Lill	7.2	1.9	.8	—	—	P 74	—	Yanmar	73	10	Edmund Nilsen, Boks 163, 9610 Rypefjord
256 Må Juni	5.3	1.6	.8	—	—	T 60	—	Johns	63	5	H.Edvartsen, Rørvikvn.21, 9610 Rypefjord
261 Må Mai Venke	5.2	1.9	.6	—	—	T 60	—	Marna	64	4	Harald Mortensen, 9612 Forsøl
270 Mkr Øvind	7.5	2.6	1.1	—	—	T 56	—	BK	56	14	Nikolai Andersen, 9664 Sandøybotn
271 Må Rapid	4.7	1.6	1.1	—	—	T 50	—	Taifun	57	2	Ingv.Hansen, 9657 Kårhamn
272 Må Gullfi	6.9	2.9	1.1	—	—	T 74	—	Sabb	74	18	Arne Stramme, 9642 Eidvågeidet
274 Ms Trål	10.0	3.3	1.3	7	2	T 14	51	Rapp	24	24	Jentoft Olsen mfl, 9663 Skarvfjordhamn
275 Må Gunn	6.9	2.5	1.6	—	—	T 66	—	Sabb	66	8	H.Olsen, Storfagervik, 9600 Hammerfest
278 Må Kjell	5.3	1.6	.9	—	—	T 60	—	Wiscon	60	4	Georg Røe, 9664 Sandøybotn
279 Mkr Smart	8.2	2.8	1.3	—	—	T 61	—	Sabb	61	16	William Nilsen, Søroy, 9600 Hammerfest
281 Må Falken	4.7	1.4	.6	—	—	T 64	—	Johns	71	20	Olaf Niilen, 9663 Skarvfjordhamn
282 Må Sissel Marit	7.5	2.4	1.1	—	—	T 67	—	Sabb	67	16	Karly Lyder, 9650 Akkarfjord
288 Må Sigfred	5.0	1.6	.6	—	—	P 74	—	Mercur	74	6	Sigfred Larsen, 9650 Akkarfjord
291 Må Peder K.	7.2	2.4	.8	—	—	P 75	—	Sabb	61	8	Peder K.Hansen, 9654 Høneby
292 Mkr Lise	7.5	2.7	.9	—	—	T 70	—	Sabb	64	20	Ragnar Dagsvold, 9654 Høneby
294 Mkr Bjørn-Hugo	7.9	2.9	1.2	5	1	T 63	—	Rapp	37	14	Martin Nilsen mfl, 9654 Høneby
295 Må Oliver	5.2	1.7	.8	—	—	T 62	—	Johns	63	10	Alf Larsen, 9657 Kårhamn
297 Må Torstein	5.2	1.6	.6	—	—	T 64	—	Mercur	74	10	Terje Kvalnes, 9657 Kårhamn
298 Må Dokka	5.0	1.6	.9	—	—	T 66	—	Evinr	66	5	Andor Pedersen, 9210 Rypefjord
304 Mk Nordkapp	11.9	3.4	1.4	9	3	T 43	59	Ford	68	93	Henry Olsen mfl, 9657 Kårhamn
309 Må Rollo	6.3	2.0	.9	—	—	T 48	—	Sabb	50	4	Mathis S.Nilsen, 9642 Eidvågeidet
310 Må Geir-Ove	5.6	2.2	1.6	—	—	T 60	—	Sleipn	60	6	Odin Trondsen mfl, Box 1, 9601 Hammerfest
311 Må Renate	6.0	1.6	.6	—	—	T —	—	Sabb	—	8	John I.Olsen, 9642 Eidvågeidet
313 Mkr Liv	7.2	2.7	1.3	—	—	T 64	—	Sabb	57	8	Gustav Pedersen, 9653 Hellefjord
314 Mkr Luring	8.1	2.7	1.4	5	1	T 36	—	Sabb	61	6	Fredrik Nilsen, 9642 Eidvågeidet
318 Må Smålaksen	4.4	1.3	.9	—	—	T 60	—	Mercur	73	4	Eilif Dagsvold, Rørvikv.35, 9610 Rypefjord
321 Må Lyn	4.7	1.6	.6	—	—	T 65	—	Mercur	67	20	Nicolay Guttormsen mfl, 9663 Skarvfjordhamn
322 Må Petra	4.7	1.6	.6	—	—	P 74	—	Mercur	74	10	Nils Aslaksen, 9654 Høneby
323 M Urholmen	7.6	2.7	1.4	6	1	P 71	—	Perkin	71	35	Magnar Nilsen, Box 51, 9610 Rypefjord
325 Må Nordbris	8.2	2.4	1.3	—	—	T 64	—	Sabb	64	8	Karl J.Nilsen mfl, 9642 Eidvågeidet
326 Må Fix	6.0	1.7	.9	—	—	T 59	—	Marna	59	5	E.Petersen, 9642 Eidvågeidet
329 Må Måke	6.3	1.9	.9	—	—	T 61	—	Sabb	63	8	Mathis Nilsen, 9642 Eidvågeidet
332 Må Duen	6.9	2.2	1.1	—	—	T 57	—	Marna	61	8	Johannes Olsen, Boks 115, 9610 Rypefjord
334 Må Kim	5.0	1.9	.6	—	—	T 65	—	Mercur	65	6	Henrik Andersen, 9664 Sandøybotn
335 Mkr Tubåen	7.9	2.7	1.2	5	1	T 61	—	Nogva	66	14	Gullov Nilsen, 9653 Hellefjord
336 Mk Merethe	10.7	3.5	1.0	—	—	T —	—	Perkin	72	62	Mathis S.Nilsen, 9642 Eidvågeidet
338 Mkr Atle	14.6	4.6	2.3	21	7	T 66	—	Kromh	66	150	Valin Karlsen, 9610 Rypefjord
339 Må Laksen	5.0	1.6	.9	—	—	T 60	—	Briggs	66	4	Sivert Aslaksen, 9612 Forsøl
341 Må Merkur	4.7	2.0	.8	—	—	T 66	—	Mercur	66	4	Kristian Andersen, 9664 Sandøybotn
342 Må Knut	7.5	2.5	1.1	—	—	T 66	—	Sabb	65	8	Ragnar Pedersen, 9642 Eidvågeidet
344 Må Friaren	5.0	1.9	.6	—	—	T 64	—	Cresc	64	9	Egil Johannessen, 9651 Langstrand
345 Må Duen	5.0	1.4	.6	—	—	T 66	—	Mercur	66	3	Arvid Pedersen, 9663 Skarvfjordhamn
346 Må Gunn	4.7	1.9	.6	—	—	T 64	—	Evinr	65	3	Einar Olsen, Mellomv.13, 9610 Rypefjord
347 Må Nordbakk	5.0	1.9	.6	—	—	T 61	—	Jap	61	5	Henrik Aslaksen, 9654 Høneby
349 Mkr Marna	9.1	3.0	1.2	6	1	T 60	—	Marna	60	36	Einar Pedersen, Rundvn.17, 9610 Rypefjord
354 Må Evy	5.0	1.4	.6	—	—	T 62	—	Briggs	62	5	Eilif Bye, 9654 Høneby
355 Må Vesla	6.0	1.9	1.1	—	—	T 51	—	Sabb	64	8	Eilif Bye, 9654 Høneby
362 Må Lolita	7.2	2.5	1.3	—	—	T 65	—	Sabb	65	8	Halvdan Halvorsen, 9610 Rypefjord
363 Må Jan Kåre	6.9	2.2	.9	—	—	T 66	—	Sabb	64	8	Helmer Dagsvold, 9654 Høneby
365 Må Majelln	4.7	1.6	.9	—	—	T —	—	Mercur	76	4	John Samuelsen, 9654 Høneby
366 Mk Bergheim	17.7	5.0	2.4	40	13	T 50	—	Heimd	63	120	Emil Mathisen, Milvn.8, 9610 Rypefjord
369 Må Tullemor	4.7	1.4	.5	—	—	T 66	—	Mercur	67	20	Kasper Andersen, Vattenhamn, 9657 Kårhamn
371 Må Trofast	4.4	1.3	.6	—	—	T 56	—	Mercur	69	4	Odd Johansen, Veita 9, 9600 Rypefjord
374 Mkr Mai	7.7	2.7	1.0	4	1	T 65	—	Sabb	65	16	Terje Kvalnes mfl, 9657 Kårhamn
377 Mk Sørtind	17.4	5.0	2.0	30	8	T 10	49	Scania	66	153	Ragnar Mathisen, 9612 Forsøl
380 Må Elin	4.4	1.3	.8	—	—	T —	—	Cresc	64	4	Dion Johansen, 9657 Kårhamn

Finmark

F-TN Tana

Farkostens nummer art og navn	Lengde	Bredden	Dybde	Tonn		Matr.	Bygge år	Omb. år	Maskin			Eierens (den korresponderende reders) navn og postadresse
				Br.	Nt.				Merke	Byggeår	H.K.	
1 Må F F R	5.0	1.3	.9	—	—	T	65	—	W Bend	65	9	Ivar Iversen, 9838 Little Molvik
2 Må Vannavi	5.0	1.3	.9	—	—	T	69	—	Yamaha	74	8	Terje Pedersen, 9850 Rustefjelbma
3 Må Båsen	4.1	1.3	.8	—	—	P	76	—	Yamaha	76	28	Rolf Bruun, 9845 Tana
4 Må Fisk	4.7	1.3	.8	—	—	T	62	—	Seagul	60	3	Simon Saraksen jr., 9846 Smalfjorden
6 Må Alken	5.5	1.7	.9	—	—	T	36	66	Mercur	65	10	Asbjørn Iversen, 9838 Little Molvik
7 Må Oter	6.0	1.9	.9	—	—	T	20	—	Sabb	—	3	Ivar Iversen, 9837 Lavonjarg
8 Må Helge 2	4.7	1.6	.6	—	—	T	67	—	Johns	67	15	Kristian Persen, 9850 Rustefjelbma
9 Må Fram	5.3	1.3	.8	—	—	T	57	—	Clint	60	6	Elling Samuelsen, 9845 Tana
10 Må Budi	5.0	1.3	.6	—	—	T	55	—	Archim	66	18	Johan Johansen, 9846 Smalfjorden
11 Mkr Vega	8.2	2.8	1.1	5	2	P	74	—	Eabb	74	30	Odd Henry Pettersen, 9845 Tana
12 Må Edna	4.7	1.4	.6	—	—	ØT	68	—	Mercur	68	20	Sigurd Breivik, Austertana, 9845 Tana
13 Må Sonja	4.7	1.6	.6	—	—	T	65	—	Johns	73	4	Simon Mathisen, 9850 Rustefjelbma
14 Mkr Marie	11.6	3.7	1.8	9	2	T	16	61	Volda	48	22	Ivar Porsanger, 9845 Tana
15 Ms Unni	8.9	2.8	1.7	—	—	P	72	—	Perkin	72	35	Kåre J.Olsen, 9845 Tana
16 Må Espen	5.2	1.9	.7	—	—	P	76	—	Mercur	75	7	Ole A.Johnsen, 9850 Rustefjelbma
17 Må Minken	5.6	1.9	1.1	—	—	P	77	—	Johns	68	33	Helge K.Persen, Vestertana, 9850 Rustefjelbma
18 Må Suking	4.7	1.6	.8	—	—	P	74	—	Mercur	74	20	Nils J.Larsen, 9850 Rustefjelbma
19 Må Terne 2	5.3	1.9	.6	—	—	P	76	—	Yahama	76	25	Reidar Larsen, Vestertana, 9850 Rustefjelbma
20 Må Linda	5.0	1.6	.8	—	—	T	70	—	Johns	70	15	Olav Olsen, 9850 Rustefjelbma
22 Må Håp	5.1	1.6	.6	—	—	T	68	—	Johns	69	6	Ole A.Johnsen, 9850 Rustefjelbma
23 Mkr Smetind	11.3	4.0	1.7	13	4	T	49	—	Albin	60	85	Elin Andersen mfl, 9850 Rustefjelbma
26 Må Birgit	5.6	1.6	.9	—	—	P	73	—	Albin	73	5	Birger Gustavsen, 9845 Tana
28 Må Måken	5.6	1.6	.6	—	—	T	66	—	Mercur	73	10	Anton Johansen, 9850 Rustefjelbma
29 Må Kirsti	5.0	1.4	.9	—	—	T	69	—	Johns	72	4	Per Guttorm, 9850 Rustefjelbma
30 Mkr Havella	9.3	3.1	1.3	—	—	T	47	—	Rapp	47	14	Kristian Børresen, 9850 Rustefjelbma
33 Ms Klubben	7.9	2.6	1.0	—	—	T	48	—	Sabb	48	5	Johannes Mathisen, 9846 Smalfjorden
34 Mkr Mona	9.0	3.0	1.6	6	2	T	49	—	MWM	76	68	Ingvald Bavda, 9850 Rustefjelbma
35 Må Alken	6.0	2.0	.5	—	—	T	54	—	Sabb	54	3	Olaus Johansen, 9837 Lavonjarg
36 Må Ypp	5.0	1.7	.8	—	—	T	50	—	Johns	66	5	Sabba Sabbasen, Box 14, 9850 Rustefjelbma
37 Må Alma	5.0	1.3	.8	—	—	T	70	—	Archim	70	4	Johs.Sabbasen, 9850 Rustefjelbma
38 Må Påsan	5.0	1.3	.9	—	—	T	66	—	Evinr	66	3	Olav Johansen, 9850 Rustefjelbma
39 Må Laksen	6.3	2.2	1.3	—	—	T	58	—	Marna	56	5	Ole H.Eriksen, 9850 Rustefjelbma
40 Må Liljan	5.0	1.3	.9	—	—	T	64	—	Mercur	71	4	Trond W.Stensgård, 9850 Rustefjelbma
41 Må Torill	5.0	1.6	.6	—	—	T	66	—	Seagul	64	4	Klemet Persen, 9850 Rustefjelbma
42 Mkr Renøy	14.0	4.6	1.7	24	8	T	35	—	Wichm	45	50	Åge Børresen, 9850 Rustefjelbma
44 Må Liv	4.9	1.6	.9	—	—	P	74	—	Johns	74	40	Oskar Wildsgård, 9850 Rustefjelbma
45 Må Eva	4.7	1.1	.8	—	—	T	67	—	Mercur	75	4	Emil Øines, 9850 Rustefjelbma
46 Må Vi To	5.0	1.6	.6	—	—	T	61	—	Seagul	63	5	Andreas Olsen, 9837 Lavonjarg
47 Må Sverre	5.0	1.3	.6	—	—	T	64	—	Seagul	64	4	Sverre Wilsgård, 9850 Rustefjelbma
48 Mkr Leif	7.8	2.8	1.8	—	—	T	48	—	Grei	43	8	Zakarias Saraksen mfl, 9846 Smalfjorden
50 Mkr Tom Arild	8.2	3.0	1.4	—	—	T	66	—	Sabb	65	6	Hans Audun Banne, 9845 Tana
51 Mkr Ove	7.5	2.7	1.1	—	—	T	59	—	Sabb	62	6	Henry Hansen, 9850 Rustefjelbma
52 Mkr Kvitnes	10.9	3.4	1.3	12	3	T	75	—	Ford	74	100	Zakken Samuelsen, 9850 Rustefjelbma
53 Må Sjøstjerna	6.0	2.2	1.9	—	—	ØH	59	—	Real	57	5	Simon Mathisen, 9850 Rustefjelbma
54 Må Gudrun	6.0	2.4	1.2	—	—	T	61	—	Marna	51	5	T.Pettersen, 9845 Tana
55 Må Mikkel	5.5	1.9	.8	—	—	T	69	—	Seagul	69	4	Jan Larsen, 9850 Rustefjelbma
56 Mkr Venus	8.2	3.0	1.3	—	—	T	62	—	Sabb	62	6	Sigurd Ramstad, 9850 Rustefjelbma
57 Må Alise	4.1	1.6	.9	—	—	P	73	—	Yamaha	72	15	Henrik Johansen, 9850 Rustefjelbma
58 Må Wiggen	4.7	1.6	.9	—	—	P	75	—	Mercur	70	7	Viggo Larsen, 9850 Rustefjelbma
59 Mkr Varnes 2	8.5	3.3	1.3	—	—	T	49	—	Sabb	54	6	Ivar Kratteng mfl, 9850 Rustefjelbma
60 Må Børre	4.1	1.3	.8	—	—	T	74	—	Johns	73	10	Sigmund Børresen, 9845 Tana
61 Må Sputnik	5.3	1.6	.9	—	—	T	66	—	Johns	65	9	Oskar Wilsgård, 9850 Rustefjelbma
62 Må Alka	5.6	1.6	.9	—	—	T	46	—	Seagul	65	4	Per Persen Lille, 9850 Rustefjelbma
63 Må Anna	5.0	1.3	.6	—	—	T	60	—	Seagul	62	3	Peder Pedersen, 9850 Rustefjelbma
64 Må Asle	5.0	1.3	.6	—	—	T	66	—	Mercur	73	7	Andreas Gundersen, 9850 Rustefjelbma
66 Må Albin	5.0	1.3	.6	—	—	T	55	—	Seagul	66	4	Sabba K.Olsen, 9850 Rustefjelbma
67 Må Ternen	4.5	1.6	.6	—	—	T	64	—	Johns	66	5	Ole Andr.Olsen, 9846 Smalfjorden
68 Må Pan	5.0	1.6	.6	—	—	T	45	—	Mercur	67	6	Per Johan Iversen, 9838 Little Molvik

F-TN Tana

Farkostens nummer art og navn	Lengde	Bredde	Dybde	Tonn		Matr. Bygge år	Omb. år	Maskin			Eierens (den korresponderende reders) navn og postadresse	
				Br.	Nt.			Merke	Byggeår	H.K.		
70 Må Trio	5.0	1.3	.6	—	—	T	63	—	Seagul	65	4	Nils Olsen, 9845 Tana
71 Mkr Glomtind	11.1	3.5	1.7	—	—	T	34	57	Rapp	65	32	Øyvind Guttorm, 9845 Tana
73 Må Vita	4.9	1.4	.5	—	—	T	39	—	Seagul	65	5	Gunnar Johansen, 9837 Lavonjarg
74 Må Bris	5.0	1.6	.6	—	—	T	58	—	Mercur	66	10	Olaus Johansen, 9837 Lavonjarg
76 Må Mia	5.0	1.4	.6	—	—	T	64	—	Johns	73	6	Henning Olsen, 9846 Smalfjorden
78 Må Ål	5.0	1.8	.8	—	—	T	50	—	Seagul	65	4	Nils Larsen, 9850 Rustefjelbma
79 Må Sea	5.0	1.6	.6	—	—	T	34	—	Seagul	60	3	Julius Persen, 9837 Lavonjarg
82 Må Snerken	4.9	1.3	.8	—	—	T	67	—	Seagul	66	4	Trygve Larsen, 9850 Rustefjelbma
83 Må Ravna	5.0	1.6	.8	—	—	T	69	—	Seagul	69	4	Ragna E.Andersen, 9850 Rustefjelbma
84 Må Ål	5.0	1.3	.6	—	—	T	55	—	Mercur	66	10	Ole J.Amundsen, 9850 Rustefjelbma
85 Må Håp	5.0	1.3	.6	—	—	T	56	—	Evinr	62	3	Arnflot Arntsen, 9846 Smalfjorden
86 Må Tone	4.7	1.6	.6	—	—	T	67	—	Johns	67	15	Johan Børresen, 9845 Tana
87 Mkr Lykkebuen	16.9	4.5	2.7	24	7	T	25	46	Scania	65	205	Harald Børresen, 9845 Tana
88 Må Laila	5.0	1.6	.6	—	—	T	61	—	Seagul	64	4	Simon Saraksen Sen., 9846 Smalfjorden
89 Må Margrethe	4.7	1.3	.6	—	—	T	64	—	Mercur	66	4	Henrik Johansen, 9850 Rustefjelbma
90 Må Felix	5.0	1.6	.6	—	—	T	50	—	Mercur	73	7	Kristian Gundersen, 9850 Rustefjelbma
91 Må Kari	4.5	1.9	.6	—	—	T	65	—	Evinr	65	6	Morten Mortensen, 9850 Rustefjelbma
92 Må Ea	5.0	1.6	.6	—	—	T	60	—	Seagul	66	4	Simon Mortensen, 9850 Rustefjelbma
93 Må Brit	5.0	1.6	.6	—	—	T	56	—	Carni	67	16	John Lille, 9845 Tana
94 Må Gunn	5.0	1.6	.6	—	—	T	49	—	Seagul	64	4	Klemet Johannes Bavda, 9850 Rustefjelbma
95 Må Terne	5.0	1.4	.6	—	—	T	63	—	Mercur	67	6	Johannes Sabbasen, 9850 Rustefjelbma
96 Må Lille Bølgen	5.0	1.6	.6	—	—	T	66	—	Evinr	65	12	Kristian Sabbasen, 9850 Rustefjelbma
97 Må Tone	5.0	1.4	.6	—	—	T	67	—	Seagul	66	4	Tormod Olsen, 9850 Rustefjelbma
98 Må Smart	5.2	1.6	.6	—	—	T	67	—	Penta	60	4	Karl Øien, 9845 Tana
99 Må Evy	5.6	1.6	.9	—	—	T	65	—	Mercur	67	6	Einar Sund, 9850 Rustefjelbma
100 Må Tonnes	3.8	1.5	.6	—	—	P	65	—	W Bend	65	9	Hans M.Johansen, 9837 Lavonjarg
101 Må Roy	5.2	1.6	.6	—	—	T	65	—	Johns	65	35	Torvald Kristiansen, 9845 Tana
102 Må Gråmåsen	5.0	1.6	.9	—	—	T	60	—	Evinr	65	9	Arne Antonsen, 9845 Tana
103 Må Marianne	5.0	1.3	.6	—	—	T	61	—	Johns	65	6	Zacharias Aslaksen, 9846 Smalfjorden
104 Må Lykken	5.0	1.4	.9	—	—	P	74	—	Mercur	74	20	Ole A.Petterson, 9845 Tana
106 Må Åsta	5.2	1.9	.8	—	—	P	75	—	Mercur	74	7	Trygve Larsen, 9850 Rustefjelbma
107 Må Sam	4.1	1.3	.6	—	—	T	77	—	Johns	76	6	Sabba Sabbasen, 9850 Rustefjelbma
108 Må Laksen	5.0	1.3	.6	—	—	T	66	—	Evinr	65	6	Henry Olsen, 9850 Rustefjelbma
109 Må Mercury	5.0	1.4	.6	—	—	T	65	—	Mercur	67	10	Klemet Andersen, 9850 Rustefjelbma
110 Må Nina	4.7	1.3	.8	—	—	T	69	—	Johns	70	6	Rolf Persen, 9850 Rustefjelbma
111 Ms Havgull	8.5	2.8	1.4	—	—	T	52	—	Rapp	—	10	Levi Beravara, 9845 Tana
112 Må Lomen	5.3	1.8	.6	—	—	ØT	62	—	Eeagul	64	4	Hans N.Banne, 9845 Tana
114 Må Alken	5.0	1.4	.6	—	—	T	—	48	Mercur	66	4	Nils Iversen, 9845 Tana
115 Må Banne	4.7	1.1	.8	—	—	P	65	—	Suzuki	70	7	Hans A.Banne, 9845 Tana
116 Må Jann	4.2	1.2	.8	—	—	T	52	—	Taifun	65	3	Nils Olsen Lille, 9845 Tana
117 Må Terna	5.0	1.6	.9	—	—	P	65	—	Mercur	61	6	Zakken Samuelsen, 9846 Smalfjorden
119 Må Alken	5.0	1.6	.6	—	—	T	65	—	Mercur	67	6	Iver G.Iversen, 9845 Tana
120 Må Per-Arve	4.4	1.1	.8	—	—	T	70	—	Johns	72	6	Anna Sofie Sabbasen, 9850 Rustefjelbma
121 Ms Berline	11.0	3.7	1.8	—	—	T	38	—	Volda	49	22	Alfred Utsi, Austertang, 9845 Tana
122 Må Terne	5.0	1.3	.6	—	—	T	54	—	Archim	64	6	Sverre Samuelsen, 9846 Smalfjorden
123 Mkr Rubin	8.5	2.8	1.4	—	—	T	68	—	MWM	77	51	Nils Johansen, 9850 Rustefjelbma
124 Må Sjøstjerne	5.3	1.9	.8	—	—	T	65	—	Johns	68	6	Birger Sabbasen, 9850 Rustefjelbma
125 Må Anna	4.7	1.3	.6	—	—	T	70	—	Mercur	70	6	Olav Iversen, 9838 Little Melvik
127 Må Alken	4.7	1.4	.6	—	—	P	70	—	Suzuki	70	7	Åsmund Breivik, Leirpollsk., 9845 Tana
128 Mkr Janika	7.5	2.6	1.1	—	—	T	49	59	Sabb	68	16	Klemet Andersen, 9850 Rustefjelbma
130 Må Inga	5.0	1.3	.7	—	—	T	69	—	Seagul	64	5	Olaf Georgsen, 9850 Rustefjelbma
131 Må Marit	5.2	1.4	.6	—	—	T	60	—	Mercur	68	4	Per Andersen, 9850 Rustefjelbma
132 Må Opal	4.7	1.3	.8	—	—	T	71	—	Mercur	71	20	Nils Johansen, 9850 Rustefjelbma
133 Må Nordlys	5.2	1.6	.8	—	—	T	67	—	Suzuki	70	7	Petter N.Barme, Leirpollsk., 9845 Tana
134 Må Morebas	4.7	1.9	.8	—	—	P	69	—	Mercur	69	20	Oscar Astrup, 9845 Tana
135 Må Peik	5.0	1.6	.8	—	—	T	45	—	Johns	71	4	John Lamøy, 9850 Rustefjelbma
136 Mkr Lena	9.1	3.4	1.1	6	2	T	57	65	Volvo	68	58	Martin S.Jenssen mfl, 9845 Tana
137 Må Dag	5.3	1.7	.9	—	—	P	78	—	Yamaha	77	55	Einar Borch, 9846 Smalfjorden
138 Må Bodil	4.7	1.3	.8	—	—	T	74	—	Johns	76	20	Bjørgun G.Borch, 9846 Smalfjorden
139 Må Vibeke	4.7	1.3	.8	—	—	P	76	—	Johns	68	15	Olav Olsen, Torhop, 9850 Rustefjelbma
140 Må Torild	4.4	1.4	.8	—	—	P	77	—	Marin	77	28	Ove Kristiansen, 9845 Tana
141 Mkr Stord	6.6	2.5	1.3	—	—	P	75	—	Bukh	75	20	Ole A.Petterson, 9845 Tana

Finnmark

F-TN Tana – F-VS Vadso

Farkostens nummer art og navn	Lengde	Bredde	Dybde	Tonn		Matr.	Bygge år	Omb. år	Maskin			Eierens (den korresponderende reders) navn og postadresse
				Br.	Nt.				Merke	Byggeår	H.K.	
142 Må Heidi	5.3	1.9	.9	—	—	P	78	—	Yamaha	78	55	Erling Borch, 9846 Smalfjorden
F-VS Vadso — tilsynsmann: Sigurd Johnsen, 9800 Vadso												
1 Mkr Skorungen	6.9	2.5	1.0	—	—	T	55	—	Sabb	55	5	Sevald Dollonen, 9800 Vadso
3 Må Johan	5.0	1.9	.8	—	—	P	75	—	Johns	77	15	Birger Pedersen, Boks 23, 9800 V.Jakobselv
4 Mk Valkyrien	11.6	3.6	1.5	—	—	T	17	56	Union	31	20	Hjalmar Wara, 9800 Vadso
5 Mkr Roy-Willy	10.5	3.5	1.5	11	3	T	77	—	Sabb	77	130	Steinar Hansen, Ekkerøy, 9800 Vadso
6 Må Havørn	7.2	2.3	1.1	—	—	T	35	52	Sabb	46	5	Bernhoff Baumann, 9800 Vadso
7 Mk Varangerbuen	13.0	4.1	1.4	13	4	T	26	65	Scania	65	90	Alfon Larsen mfl, 9810 V.Jakobselv
9 Mkr Meteor	6.9	1.1	.9	—	—	P	69	—	FM	69	31	Oddbjørn Annaniassen, 9865 Krampenes
10 Mk Standly	11.8	4.0	1.6	15	5	T	20	46	Union	45	30	Einar Jakola mfl, 9810 V.Jakobselv
12 Må Svalen	5.0	1.4	.8	—	—	P	71	—	Yamaha	74	15	Hugo Roald Stock, 9865 Krampenes
14 Må Brakar	6.0	1.9	.9	—	—	T	59	—	Sabb	72	10	Helmer Rushfeldt, 9865 Krampenes
15 Må Elvira	5.0	1.9	.9	—	—	P	70	—	Johns	70	20	Eilif Nygård, Golnes, 9800 Vadso
16 Mkr Anna Grete	6.9	2.4	1.1	—	—	T	56	—	Sabb	56	5	Lars Johnsen, Golnes, 9800 Vadso
18 Må Brått	5.0	1.8	.8	—	—	P	69	—	Johns	68	6	Kåre Rafaelsen, 9800 Vadso
21 Mk Frank-Roger	13.1	3.7	1.8	16	4	T	35	48	Rapp	50	35	Arne Løvlie, Ekkerøy, 9800 Vadso
22 Mk Signe	14.1	4.8	2.0	24	7	T	47	—	Brunv	47	50	Øistein Larsen, Vardø v.1, 9800 Vadso
23 Må Torild	5.0	2.0	.9	—	—	P	76	—	Sabb	76	18	Albert Ballo, Boks 68, 9810 V.Jakobselv
24 Må Forsøk	5.0	1.3	.8	—	—	T	63	—	Johns	75	6	Ragnar Annaniassen, 9865 Krampenes
25 Mkr Torhild	8.2	2.7	1.2	—	—	T	66	—	Sabb	66	16	Anders Losoa, 9800 Vadso
28 Mk Unn Marit	6.9	2.5	1.3	—	—	T	63	—	Sabb	63	6	Rainer Tornainen, 9800 Vadso
30 Må Måken	6.6	2.5	1.3	—	—	T	63	—	Sabb	52	5	Robert Bietilæ, Havneq. 85, 9800 Vadso
31 Må Pilot	5.3	1.9	.9	—	—	P	75	—	Johns	76	35	Harald Methi, Karakkasgt.3, 9800 Vadso
32 Må Polfart	5.0	1.9	.8	—	—	P	74	—	Johns	73	50	Freid Flomdahl, Oskarsgt.80, 9800 Vadso
33 Mkr Polly	9.5	3.3	1.2	7	2	P	73	—	Ford	73	68	Åsmund Jakola mfl, 9810 V.Jakobselv
34 Mkr Jan Egil	19.1	5.3	2.4	40	12	T	47	—	Union	57	100	Sigvald Rimala, 9800 Vadso
35 Mkr Ann Guri	8.1	2.6	1.3	5	1	T	59	—	Marna	65	16	B.St.Wahlmann, ldr.Vn.12, 9800 Vadso
37 Mkr Svalen	7.5	2.5	1.3	—	—	T	67	—	FM	67	15	Freider Stock, 9865 Krampenes
38 Må Tor	6.3	2.5	1.3	—	—	T	55	—	Sabb	55	4	Erling Methi, 9800 Vadso
39 Mkr Stein Hertov	8.1	2.3	1.3	—	—	T	55	—	Marna	49	7	Steinar Hansen, 9800 Vadso
40 Må Rune	5.0	1.4	.8	—	—	P	70	—	Johns	70	9	Freider Stock, 9865 Krampenes
42 Må Kari	5.0	1.9	.9	—	—	T	61	—	Evinr	60	3	Gunnar Andreassen, Idrettsv, 9800 Vadso
43 Må Tor	5.0	1.4	.8	—	—	P	71	—	Johns	71	6	Hans Rushfeldt, 9865 Krampenes
45 Mkr Tore	7.5	2.9	1.1	—	—	T	66	—	Sabb	66	16	S.Iversen, Sven Foynsgt.1, 9800 Vadso
46 Må Ronny	7.0	2.5	1.3	—	—	P	72	—	Sabb	73	22	Arthur Lorentzen, Ekkerøy, 9800 Vadso
47 Må Kallemann	6.0	2.2	1.0	—	—	T	56	—	FM	56	6	Karl J.Betsi, 9800 Vadso
48 Mkr Stoa	15.4	5.0	2.1	24	7	T	55	—	Wichm	49	40	Gunvald Storvik, Stjernepl., 9800 Vadso
49 Må Fram	6.4	2.1	.9	—	—	P	71	—	FM	71	8	Torstein Stock, Prestelvtg., 9800 Vadso
50 Må Pilen	5.2	1.6	.9	—	—	T	73	—	Johns	—	6	Asbjørn Søfting, Kiby, 9800 Vadso
51 Må Skalnes	4.7	1.6	.8	—	—	T	65	—	Evinr	65	3	Ingolf Annaniassen, 9865 Krampenes
52 Må Tommy	6.3	2.1	1.2	—	—	T	71	—	Sabb	71	10	Willy Ananiassen, 9865 Krampenes
53 Må Jan	5.0	1.7	.7	—	—	P	72	—	Johns	72	50	Dag Dahl, 9865 Krampenes
56 Må Korsnes	6.6	2.2	.9	—	—	P	72	—	Sabb	72	10	Leif Rushfeldt, Osjarsgt.17, 9800 Vadso
58 Må Ulf Håkon	6.0	1.6	.8	—	—	T	65	75	Johns	70	6	O.Ananiassen, Boks 162, 9801 Vadso
60 Må Anne	5.0	1.8	.8	—	—	P	74	—	Johns	73	20	Jarle Johnsen, Golnes, 9800 Vadso
61 Mk Per Norgård	18.2	5.0	2.3	41	13	T	17	34	Brunv	52	125	Øyvind Andersen, 9800 Vadso
62 Mg Amor	11.9	3.4	1.6	12	4	T	46	—	Brunv	63	28	Anton Gærnæ, 9810 V.Jakobselv
66 Ms Vesle Per	7.5	2.5	1.3	—	—	T	48	—	Sabb	48	5	Rolf Methi, 9800 Vadso
68 Mk Rowena	10.9	3.7	1.4	10	3	T	31	51	Rapp	61	40	Alfon Larsen, Boks 132, 9810 V.Jakobselv
70 Må Tor-Bjarne	6.1	2.4	1.5	—	—	T	76	—	Sabb	76	18	Arild Dahl, 9800 Vadso
73 Ms Nobel	11.9	4.0	1.7	15	4	T	47	—	Wichm	49	50	William Mietinen, 9810 V.Jakobselv
75 Mk Morild	13.1	4.3	1.6	19	6	T	30	47	GM	66	183	Rolf Bietilæ mfl, Prestelvtg., 9800 Vadso
76 Må Saukko	6.1	2.5	.9	—	—	P	77	—	Sabb	77	18	Veikko Niemilæ, 9810 V.Jakobselv
77 Må Hans	5.0	1.8	.6	—	—	P	72	—	Mercur	73	2	Hilmar Davidsen, 9800 Vadso
78 Må Tobben	6.6	2.4	.8	—	—	T	75	—	Sabb	75	10	Øystein Rushfeldt, 9865 Krampenes
79 Mk Varangerfjord	11.2	4.3	2.3	17	5	T	17	47	Union	65	50	Sverre Hansen mfl, Postboks 31, 9810 V.Jakobselv
80 Må Åse	5.0	1.4	.8	—	—	P	73	—	Johns	73	25	Hans Karisari, Oskarsgt.60, 9800 Vadso
81 Må Sjøgutt	5.0	1.4	.9	—	—	P	73	—	Johns	73	6	Bjarne Ballo, 9800 Vadso
82 Mkr Bølgen	9.1	3.1	1.7	—	—	T	49	—	Rapp	58	22	Oddvar Pedersen, 9810 V.Jakobselv

F-VS Vadso

Farkostens nummer art og navn	Lengde	Bredde	Dybde	Tonn		Matr. Bygge år	Omb. år	Maskin			Eierens (den korresponderende reders) navn og postadresse
				Br.	Nt.			Merke	Byggear	H.K.	
89 Må Anita	5.1	1.9	.8	—	—	P 75	—	Yamaha	74	25	Vilhelm Kostamo, Golnes, 9800 Vadso
90 Mkr Kjartan	* 17.4	5.0	2.3	38	15	T 45	—	Brunv	53	125	Alfred Bietlæ mfl, Prestelv, 9800 Vadso
91 Mk Ole Edvardt	* 14.0	4.8	1.7	24	6	S 78	—	Cumm	75	200	F.Dahl, Methiveien 5, 9800 Vadso
92 Må Spleis	5.6	1.8	.7	—	—	P 73	—	Johns	73	20	Helge Stenmark, 9867 Saltjern
93 Må Måken	5.0	1.4	.8	—	—	T 55	—	Taifun	56	2	Leif Berg, Fugleberg, 9800 Vadso
94 Må Golnes	4.2	1.4	.8	—	—	P 71	—	Johns	72	6	Leif Davidsen, Golnes, 9800 Vadso
95 Mk Åsta	12.2	3.9	1.9	—	—	T 37	—	Volda	57	30	Sigvald Jomisko mfl, Golnes, 9800 Vadso
96 Mk Vesle Tor	10.8	4.2	1.7	12	4	T 39	—	Motor	53	50	Sedolf Snevold, Oscarsgt.56, 9800 Vadso
98 Må Svein Arne	5.0	1.9	.9	—	—	P 69	—	Johns	70	9	Håkon Hansen, Ekkerøy, 9800 Vadso
99 Mkr Ekkerøy	7.8	2.7	1.4	—	—	T 57	—	Sabb	56	6	Ludvik Nikoma, 9810 V.Jakobselv
100 Mk Skarholm	12.8	4.3	2.1	20	7	T 51	—	Scania	69	153	Odd B.Gulmelæ, Fabrikkv.4, 9800 Vadso
101 Ms Lykken	* 11.5	3.4	1.3	9	3	T 39	45	Volda	46	22	Sverre Hansen mfl, 9810 V.Jakobselv
102 Mkr Jan Tore	7.2	2.5	.9	—	—	T 70	—	Sabb	72	22	Tore Hansen mfl, 9866 Ekkerøy
103 Må Racer	5.0	1.8	.6	—	—	P 76	—	Johns	76	20	Trygve Pleym, Krampenes, 9800 Vadso
104 Må Bamse	6.0	2.4	1.3	—	—	T 57	—	Marna	53	5	F.Mentyærvi, Saltjern, 9800 Vadso
106 Må Arnt Bjarne	6.7	2.2	1.1	—	—	T 66	—	FM	—	15	Osvald Jankila mfl, 9800 Vadso
107 Mk Anna	10.8	3.9	1.9	—	—	T 26	—	Rapp	56	29	Aksel Henninen, 9810 V.Jakobselv
108 Må Lillian	5.6	1.9	1.7	—	—	T 57	—	FM	55	4	Johan Stenvoll, Mellemg.5, 9800 Vadso
109 Må Dagfrid	5.0	1.8	.8	—	—	P 71	—	Johns	72	20	Richard Kostamo, Galnes, 9800 Vadso
110 Mkr Rune	9.4	3.1	1.6	—	—	T 61	—	Perkin	68	62	Haldor Kristiansen, 9810 V.Jakobselv
111 Må Josefine	5.0	1.6	.8	—	—	T 69	—	Johns	71	6	A.E.Methi, Havnegt.41 A, 9800 Vadso
112 Må Per	4.7	1.6	.8	—	—	T 46	—	Seabee	58	3	W.Annaniassen, 9865 Krampenes
113 Må Krykja	4.7	1.6	.6	—	—	T 57	—	Atco	57	2	H.Annaniassen, 9865 Krampenes
115 Må Havørn	5.0	1.6	.6	—	—	P 73	—	Johns	73	6	Åge Andr.Methi, Havneg.57, 9800 Vadso
117 Må Jarl	6.3	1.9	1.3	—	—	T 58	—	FM	53	5	Karl Nikoma, 9810 V.Jakobselv
120 Må Svanen	6.3	2.2	1.3	—	—	T 58	—	Sleipn	55	4	Ingvald Hansen, 9810 V.Jakobselv
122 M Nybrenning	* 8.6	2.7	1.6	7	2	P 73	—	Volvo	73	75	Sven Moksnes, Sundellingsgt., 9800 Vadso
123 Mkr Ternen	7.2	2.4	.8	—	—	T 77	—	Sabb	58	6	Roger Henninen, 9810 V.Jakobselv
125 Må Tim	5.0	1.4	.8	—	—	P 71	—	Evinr	73	20	Valdemar Dørmænen, 9810 V.Jakobselv
126 Må Inger	7.0	1.6	.8	—	—	T 38	—	Sleipn	55	3	Edmund Jankila, Elvegata, 9800 Vadso
127 Må Solvsnipa	4.9	1.5	.8	—	—	P 73	—	Johns	75	20	Karstein Karlisen, 9864 Skalelv
128 Må Gerd	4.5	1.4	.6	—	—	T 60	—	Taifun	56	2	A.Klementsen, Andersby, 9800 Vadso
129 Må Varnes	6.6	1.9	1.1	—	—	T 60	—	FM	60	5	Sverre Hansen, 9800 Vadso
130 Må Laksen	5.3	1.6	.8	—	—	T 60	—	Cresc	60	3	Håkon Jomisko, Høyvik, 9800 Vadso
131 Mkr Sjøliv	8.8	3.0	1.3	—	—	T 68	75	Leyl	71	42	Evald Rushfeldt, 9865 Krampenes
132 Må Ragnar	4.7	1.4	.7	—	—	P 73	—	Johns	73	6	Rich.Henninen, 9810 V.Jakobselv
136 Mkr Klar-Selin	* 10.6	3.4	1.3	8	2	T 76	—	Ford	75	100	Thoralf Saua, 9864 Skalelv
141 Må Lolita	5.6	2.2	.9	—	—	T 50	61	Cresc	61	4	Magnar Hasti, Paddeby, 9800 Vadso
142 Må Geir	5.3	1.6	.8	—	—	ØT 50	—	Evinr	62	3	Edvin Reisænen, 9810 V.Jakobselv
143 Må Snipa	5.6	1.6	.9	—	—	T 57	—	Evinr	62	5	Edvin Davidsen, Høyvik, 9800 Vadso
144 Må Erla	4.9	1.3	1.1	—	—	P 74	—	Mercur	74	20	Åge Pleym, 9865 Krampenes
146 M Eggøy	7.2	2.8	1.6	—	—	T 62	—	Sabb	55	5	Rolf Helge Skipnes, 9865 Krampenes
147 Må Spurven	5.0	1.6	.9	—	—	T 60	—	Johns	74	6	John Johansen, Vardøvn.33, 9800 Vadso
149 Mkr Varangergutt	* 15.5	4.6	1.8	25	9	T 71	—	Volvo	71	210	Tormod Rushfeldt mfl, 9800 Vadso
151 Må Spurven	5.3	1.4	.8	—	—	T 58	—	Clint	63	3	H.Rushfeldt, 9865 Krampenes
152 Mkr Geir Magne	13.9	4.0	1.7	15	4	T 16	68	Scania	68	80	Ivar Harila, 9810 V.Jakobselv
153 Mkr Anne Kristin	10.2	3.5	1.4	9	2	T 36	59	Leyl	77	117	Svein A.Dervola, Grensen 8, 9800 Vadso
154 Mkr Eskil	* 10.6	3.9	1.5	14	4	P 78	—	Ford	78	100	Åsmund Jakola mfl, 9810 V.Jakobselv
155 Mkr Tornado	11.9	3.6	2.0	—	—	T 42	—	Rapp	47	24	Aif Pedersen, 9810 V.Jakobselv
157 Mk Bølgen	15.2	4.8	2.1	24	8	T 48	—	GM	66	183	Harald Kristoffersen, 9800 Vadso
158 Må Trygve	4.7	1.6	.6	—	—	T 67	—	Johns	70	4	Trygve Hansen, Ekkerøy, 9800 Vadso
163 Må Johanne	7.2	2.5	1.3	—	—	T 56	—	Marna	56	5	R.Johansen, 9800 Vadso
166 Mkr Aud	6.6	2.4	1.3	—	—	T 54	—	FM	54	6	Kristian Kristiansen, 9800 Vadso
169 Må Torpedo	5.6	1.6	.9	—	—	P 68	—	Carni	68	7	Ragnar Jakola, 9810 V.Jakobselv
170 M Sjøblomsten	8.2	2.8	1.6	—	—	T 55	—	Sabb	75	30	Vilfred Pedersen, Ekkerøy, 9800 Vadso
173 Må Lillebror	5.6	1.6	.9	—	—	T 58	—	Sleipn	53	3	Karstein Kilvær mfl, Andersby, 9800 Vadso
181 Må Skarven	4.7	1.4	.8	—	—	T 63	—	Johns	67	3	Oluf Koskamo, 9810 V.Jakobselv
182 Må Tor	5.0	1.7	.6	—	—	P 73	—	Johns	73	9	Ingv.Rushfeldt, Krampenes, 9800 Vadso
184 Mht Vadsøtrål	* 36.5	8.2	3.4	287	97	S 63	—	Deutz	67	750	Vadsøfisk A/S, 9800 Vadso
187 Må Turid	5.3	1.6	.8	—	—	T 65	—	Cresc	67	5	Frantz Kandola, 9810 V.Jakobselv
192 Må Kalinka	6.5	2.4	.8	—	—	P 75	—	Sabb	75	18	Georg Nilsen, 9810 V.Jakobselv
195 Ms Ingeborg	10.7	3.5	1.9	—	—	T 29	47	Union	38	15	Karl Gærne mfl, 9810 V.Jakobselv

Finnmark

F-VS Vadse – F-V Vardø

Farkostens nummer art og navn	Lengde	Bredde	Dybde	Tonn		Matr.	Bygge år	Omb. år	Maskin			Eierens (den korresponderende reders) navn og postadresse
				Br.	Nt.				Märke	Byggeår	H.K.	

196 Mht	Vadsøgutt	* 46.5	9.0	5.1	297	89	S	70	—	MAK	70	1500	Vadsøfik A/S, 9801 Vadse
197 Må	Sjøblomst	5.0	1.6	.7	—	—	P	74	—	Johns	74	15	Håkon Jakola, 9810 V.Jakobselv

F-V Vardø — tilsynsmann: Gunleif Strige, 9950 Vardø

2 Ms	Sverre	* 12.6	3.9	1.5	14	4	T	36	46	Union	55	30	Gunvald Harjo mfl, 9950 Vardø
3 Må	Alken	6.0	1.9	.9	—	—	T	54	—	FM	54	4	Radmand Olsen, 9958 Smelror
7 Må	Skarven	5.6	1.9	.9	—	—	P	76	—	Yamaha	77	28	M.Amundsen, Nordrelangt.86, 9950 Vardø
10 Må	Snøggen	5.6	1.9	.9	—	—	T	74	—	Marna	56	5	Hjalmar Eskola, 9860 Kiberg
11 Mk	Alken	13.3	4.9	2.1	24	7	T	46	—	Volda	46	40	Øivind Eriksen, 9950 Vardø
12 Ms	Einar 2	12.2	3.7	1.8	12	4	T	34	37	Heimd	64	35	Arthur Andreassen, 9950 Vardø
14 Mk	Glimt	12.4	3.9	1.7	19	6	T	51	65	Normo	65	120	Kjell Håkon ØBendiksen, 9860 Kiberg
15 Mkr	Flipper	7.2	2.5	1.1	—	—	T	66	—	Sabb	71	16	J.A.Johansen, P.Holtsgt.43, 9950 Vardø
16 Må	Rolf Henrik	6.0	2.0	.8	—	—	T	61	—	Marna	61	6	Einar D.Henriksen, 9950 Vardø
17 Mkr	Tor Arne	7.2	2.7	1.1	—	—	T	63	—	Sabb	42	5	Arild Sivertsen, 9950 Vardø
18 Mkr	Bjørn-Steinar	* 10.6	3.5	1.5	10	3	T	77	—	Cumm	76	160	Normann Jensen, 9860 Kiberg
19 Mkr	Leif-Roald	* 10.6	3.4	1.4	11	3	T	77	—	Volvo	77	110	Per Wold, 9860 Kiberg
20 Mkr	Y.B.J.	* 16.2	4.6	2.0	25	8	T	72	—	Volvo	72	270	Yngvar Johansen, 9950 Vardø
21 Må	Sjøsprøyt	5.3	1.9	.8	—	—	P	74	—	Yamaha	74	20	Kjell Enoksen, Skagv.33, 9950 Vardø
22 Mkr	Terylene	* 10.7	3.0	1.6	9	3	S	60	—	BK	60	30	B.Karlsen, Sandviksv.15, 9950 Vardø
23 Ms	Astrid	10.7	3.9	1.5	13	4	T	36	45	Merc	74	105	Holger Hansen, 9950 Vardø
24 Mkr	Jonn Einar	* 9.5	3.1	1.4	7	2	T	70	—	Perkin	69	62	Einar Strige, 9860 Kiberg
26 Mkr	Varg	* 15.3	4.6	2.0	25	7	T	69	—	Kromh	69	150	Odd Amundsen, Strandgt.60, 9950 Vardø
27 Mkr	Nordstjernen	* 10.3	3.4	1.5	9	3	T	38	—	Brunv	38	20	H.Thomassen, Grønneggt.65, 9950 Vardø
29 M	Anskar	6.3	2.5	1.1	—	—	T	60	—	Sabb	58	5	T.Thorsen, Stegelnesgt.6, 9950 Vardø
31 Må	Rita	4.7	1.7	.6	—	—	P	72	—	Chrysl	72	20	Henry Olsen, S.Langt.21, 9950 Vardø
34 Mk	Holmengrå	10.1	3.4	1.7	9	3	T	49	—	Nogva	65	25	Torgrim Hansen, 9950 Vardø
35 Mk	Alken	7.5	2.5	1.5	—	—	T	39	—	Sabb	69	10	Evald Øyen, Batterigt.3, 9950 Vardø
36 Må	Mea	6.6	2.0	1.0	—	—	T	61	—	Sabb	70	10	Thorvald Larsen, 9950 Vardø
38 Mk	Fram	* 10.4	3.5	1.4	8	2	T	36	—	Ford	71	90	Einar Henriksen mfl, 9950 Vardø
39 Mkr	Ternen	10.9	3.7	1.5	12	3	T	47	—	Rapp	62	32	K.J.Paulsen, Hagerst.Gt.13, 9860 Kiberg
41 Mk	Sørvalg	* 16.6	4.5	1.9	24	8	T	53	—	Wichm	62	135	Harald Barosen mfl, 9950 Vardø
42 Ms	Sander	9.8	3.5	1.4	7	—	T	35	—	Rapp	60	20	Kjell Håkon Bendiksen mfl, 9860 Kiberg
43 Mkr	Breisund	11.7	4.0	1.7	15	4	T	47	—	Union	47	30	Viggo Hansen, 9950 Vardø
45 Må	Sjøbris	6.1	2.4	.8	—	—	T	63	—	Sabb	57	4	D.Sjølund, Nordre Langgt.47, 9950 Vardø
46 Mkr	Fremad	11.0	3.6	1.5	9	3	T	47	—	Union	47	20	Lars Heikkilæ, 9860 Kiberg
47 Må	Rigmor	6.0	2.2	1.0	—	—	P	75	—	Johns	75	50	Johan Bugge mfl, Kr.4.Gt.29, 9950 Vardø
49 Må	Sølvstripa	5.3	1.9	.8	—	—	P	74	—	Johns	74	25	J.B.Fredheim, Strandgt.25, 9950 Vardø
51 Må	Orre	4.4	1.6	.6	—	—	P	67	—	Evinr	69	5	Erling W.Olsen, Ottarsg.1, 9950 Vardø
52 Mk	Koral	* 13.8	4.4	1.9	18	5	T	38	—	Normo	66	120	T.Nilsen mfl, Per Larsensgt.10, 9950 Vardø
54 Mkr	Reibakken	10.4	3.5	1.7	—	—	T	58	—	Bukh	75	65	Hugo Eriksen mfl, 9950 Vardø
55 Må	Pelle	5.0	1.9	.9	—	—	P	70	—	Evinr	70	18	Alf Karlsen, 9950 Vardø
57 Må	Linda	5.0	1.9	.8	—	—	P	71	—	Evinr	71	18	Halstein Hagen, Grønneggt.32, 9950 Vardø
59 Mkr	Ivar Arne	10.4	3.4	1.7	10	3	T	58	—	Scania	67	70	Leif Johansen, Skagveien, 9950 Vardø
64 Mkr	Sonja li	9.1	3.1	.9	—	—	T	75	—	Ford	75	38	Finn Thorsen, 9950 Vardø
68 Må	Knuppen	6.9	2.2	1.3	—	—	T	54	—	Sabb	72	10	Ferdinand Salamonsen, 9860 Kiberg
69 Mk	Ingrid	* 12.2	3.5	1.5	11	3	T	35	60	Wichm	48	20	Erling Frantzen, 9950 Vardø
70 Mkr	Snøgg 2	* 11.1	3.7	1.2	10	3	T	48	—	Wichm	53	20	Aage H.Hansen, 9860 Kiberg
71 Må	Anita	5.2	1.9	.8	—	—	T	73	—	Mercur	73	7	Anton Green, 9950 Vardø
72 Mk	Yngvar	19.2	5.6	2.6	50	17	T	49	—	Caterp	65	300	Brynjulf Dahl, 9950 Vardø
75 Mkr	Sjøliv	11.8	4.0	1.7	10	3	T	43	—	Union	43	20	Birger Svendsen, 9950 Vardø
77 Mkr	Svinøy	11.1	3.6	1.4	—	—	T	39	—	Rapp	39	17	Osvald Salmila, 9860 Kiberg
78 Ms	Falken	11.1	3.6	1.6	—	—	T	21	37	Union	35	20	Thomas Hagen, 9950 Vardø
80 Mkr	Partner	* 9.4	3.0	1.3	9	2	P	77	—	Leyl	77	97	A.R.Myrseth, Brennerigt.2, 9950 Vardø
81 Ms	Havdur	10.7	3.7	1.7	10	3	T	33	53	Volda	52	22	Bjarne Strige, 9860 Kiberg
82 Mk	Fjellsegga	16.7	5.4	2.4	43	11	T	54	—	Cumm	73	265	Arvid Nordheim mfl, 9950 Vardø
83 Må	Snøgg	5.3	1.9	.9	—	—	P	74	—	Yamaha	74	8	Arnt Pedersen, Nordkappgt.9, 9950 Vardø
85 Mkr	Håpet	9.1	3.1	1.5	6	2	T	50	—	Ford	72	68	Roald Olsen mfl, Skagv.24, 9950 Vardø
87 Må	Stig	5.3	2.0	.9	—	—	P	77	—	Johns	76	15	A.Ottesen, Vinkelgt.5, 9950 Vardø
89 Mk	Ulabrand	11.4	3.7	1.8	10	3	T	42	43	Rapp	56	40	Konrad Vagelid, 9860 Kiberg
90 Må	M.E.A.	6.0	2.9	1.3	—	—	P	69	—	Johns	72	20	Eilif Hansen, 9860 Kiberg

F-V Vardø

Farkostens nummer art og navn	Lengde	Bredde	Dybde	Tonn		Matr.	Bygge år	Omb. år	Maskin			Eierens (den korresponderende reders) navn og postadresse
				Br.	Nt.				Merke	Byggeår	H.K.	
92 Må Havella	6.5	2.4	.9	—	—	T	50	—	Sabb	74	10	Y.Eriksen, Ulr.Olsensgt.14, 9950 Vardø
94 Mkr Ranik	7.8	2.7	1.3	—	—	T	62	—	BMC	70	31	Eilif Hansen, 9860 Kiberg
98 Mk Norsto	* 16.5	4.8	2.2	25	8	T	47	—	Scania	70	153	A.Esbensen mfl. Grønnegt.60, 9950 Vardø
99 Mht Vårberget	* 46.5	9.0	5.2	297	89	S	74	—	MAK	74	1500	A/S Vardø Havfiskeselskap, 9950 Vardø
104 Må Ørjan	5.0	1.9	.8	—	—	P	73	—	Johns	73	20	Jan Bernhart, K.Ivarsonsgt., 9950 Vardø
106 Mk Solveig	7.8	3.0	1.8	—	—	T	46	—	Sabb	40	5	Walter Scheffels, 9860 Kiberg
113 Mk Østbanken	14.4	4.8	1.9	25	7	T	40	—	Scania	67	153	Astor Pettersen, N.Langgt., 9950 Vardø
117 Mkr Jarl	7.2	2.4	1.1	—	—	T	53	—	Marna	58	12	Anton Hansen, 9860 Kiberg
121 Mkr Flakstadbuen	* 17.9	4.9	2.3	36	12	T	71	—	Volvo	71	270	Dagfinn Lund, 9950 Vardø
122 Må Sputnikken	5.0	1.9	.8	—	—	P	74	—	Mercur	74	9	Agnar Andersen, 9950 Vardø
123 Mk Jon Håvard	* 12.7	3.7	1.5	12	4	T	37	52	Volda	49	22	Kåre Harjo, 9860 Kiberg
124 Må Dolmen	6.3	2.2	1.1	—	—	T	43	—	Marna	41	6	Kristian Hagen, 9860 Kiberg
125 Mkr Jan-Bjørnar	8.4	3.0	1.4	7	2	T	56	—	BK	58	30	Bjørn K.Hansen, Uchermt.Gt.7, 9950 Vardø
126 Ms Ståltinn	12.0	3.9	1.6	12	3	T	39	—	Wichm	39	20	Henning Henriksen mfl, 9950 Vardø
129 Mkr Truttøy	11.7	3.7	1.6	13	4	T	29	64	Albin	64	90	H.Henriksen, Idretsgt.22a, 9950 Vardø
130 Ms Heim	10.6	3.5	1.4	9	2	T	44	—	BK	60	30	Birger Simonsen mfl, 9950 Vardø
131 Mkr Drabant	6.9	2.4	1.1	—	—	T	49	72	Sabb	64	5	Edv.Jensen, 9860 Kiberg
137 Må Laksen	6.0	2.0	1.0	—	—	T	54	—	FM	52	4	Zakarias Olsen, 9860 Kiberg
138 Må Teisten	5.7	2.5	.9	—	—	T	52	—	Sleipn	52	3	Lauritz Seipajervi, 9860 Kiberg
141 Må Anneline	7.2	1.9	1.1	—	—	T	48	—	Sleipn	48	7	Ingvald Kristoffersen, 9860 Kiberg
142 Ms Kari	* 10.8	3.5	1.5	9	3	T	40	—	Rapp	40	17	Thormod Eriksen, 9860 Kiberg
144 Må Alf-Frode	6.6	2.5	1.3	—	—	P	76	—	Bukh	76	20	Jan Ollila, Boks 167, 9951 Vardø
145 Må Vera	6.0	2.8	.9	—	—	P	72	—	Evinr	72	65	Asbj.Esbensen, Grønnegt.22, 9950 Vardø
146 Mkr Rita	8.5	2.5	1.6	—	—	T	72	—	Nogva	72	14	Yngvar Rasmussen, 9950 Vardø
147 Mkr Åse	8.1	3.3	1.4	—	—	T	64	—	Sabb	71	20	Bjarne Bendiksen, 9860 Kiberg
150 Mkr John-Karina	* 11.9	4.0	1.8	14	4	T	76	—	Volvo	75	150	Konrad Rautio, 9860 Kiberg
152 Mk Kveitegga	* 13.7	4.0	2.0	16	7	T	57	—	Volvo	74	110	Sunvald Brinchmann, 9950 Vardø
154 Mkr Havskåren	13.7	4.3	2.1	18	6	T	45	—	Kromh	66	150	Thorleif Utne mfl, 9860 Kiberg
155 Må Skarven	5.2	1.9	.9	—	—	T	72	—	Tohats	76	12	Are Lind, 9860 Kiberg
156 Mht Holmøy	* 37.5	8.0	5.1	245	92	S	65	—	Caterp	67	800	Kjell Jensen mfl, 9950 Vardø
160 Mkr Fremtid	11.9	3.7	1.5	15	5	T	65	—	Merc	70	130	Leif Marthinussen, 9860 Kiberg
163 Må Line	5.3	2.5	.9	—	—	T	65	—	Johns	74	6	R.Karelsen, Uchermannsgt.3, 9950 Vardø
165 Mkr Bjarne	* 8.6	2.7	1.6	7	2	P	72	—	Perkin	72	35	Bjarne Nekstad, 9860 Kiberg
166 Mk Knut Olav	* 16.7	4.6	1.9	23	7	T	64	—	Kromh	69	218	Tormod Nilsen, 9860 Kiberg
167 Må Stein Inge	6.6	2.5	1.3	—	—	T	61	—	Marna	61	12	Enok Rise, 9950 Vardø
168 Mkr Olsborg	14.8	4.5	2.0	23	7	T	66	—	Normo	66	120	Lars Olsborg mfl, N.Langgt.40, 9950 Vardø
174 Mkr Gimsey	11.9	4.2	1.6	16	5	T	51	—	Scania	68	112	Thorleif Wagelid, 9860 Kiberg
177 Mkr Sletta	* 7.7	2.6	.9	4	1	T	70	—	Sabb	72	22	Willy Esbensen, 9950 Vardø
180 Må Pål	5.2	1.9	.8	—	—	T	71	—	Mercur	71	7	Karl Esbensen, Grønnegt.22, 9950 Vardø
181 Må Gunn	7.2	1.9	1.3	—	—	T	56	—	FM	46	7	Frank Steinar Eines, 9950 Vardø
186 Mkr Pilot	7.5	2.8	1.2	—	—	T	59	—	Marna	59	12	Odd Moksnes, 9950 Vardø
188 Mkr Stig Rudolf	7.8	2.5	1.2	—	—	P	75	—	BMC	74	31	Rudolf Biekkola, 9860 Kiberg
194 Mkr Hanne-Merete	* 15.5	4.7	1.9	24	7	T	75	—	Volvo	75	210	A.Robertsen, S.Berggt.12, 9950 Vardø
195 Må Bauta	7.5	2.4	1.3	—	—	T	74	—	Sabb	74	30	Erling W.Olsen, Ottarsgt.1, 9950 Vardø

Troms

T-B Balsfjord

Farkostens nummer art og navn	Lengde	Bredde	Dybde	Tonn		Matr.	Bygge år	Omb. år	Maskin			Eierens (den korresponderende reders) navn og postadresse
				Br.	Nt.				Märke	Byggeår	H.K.	

Troms

T-B Balsfjord — tilsynsman: Andreas Pettersen, 9052 Tennes

1	Må	Combi	4.7	1.7	.6	—	—	P	70	—	Honda	72	7	Kyrre Rognlie, 9056 Mortenhals
2	Mk	Trygve 2	* 15.3	4.7	2.0	24	11	T	26	—	Wichm	30	40	Kyrre Nilsen mfl, 9050 Storsteinnes
3	Må	Anita	5.0	1.9	.6	—	—	P	73	—	Yamaha	73	9	Birger Grøttfinn, 9055 Meistervik
4	Må	Snabb	5.3	1.3	.8	—	—	T	52	—	FM	52	4	Steinar Mathisen, 9220 Moen
5	Må	Signe	5.0	1.9	.6	—	—	P	72	—	Yamaha	72	5	Hjalmar Christoffersen, 9055 Meistervik
6	Mkr	Gunn May	7.4	2.5	1.1	—	—	T	57	—	Sabb	73	22	Tormod A.Olsen, 9042 Laksvatn
7	Mkr	Knuten	10.0	3.5	1.4	9	2	T	33	—	Union	56	20	Osvald Andreassen, 9054 Malangseidet
8	Må	Snurpedory	9.4	2.4	1.6	—	—	T	45	—	Marna	45	11	Oddm.O.Luneng, 9044 Seljelvnes
9	Må	Magne	4.7	1.1	.8	—	—	ÖT	69	—	Evinr	69	4	Magne Mikalsen, 9055 Meistervik
11	Må	Løvli	5.0	1.6	.9	—	—	P	71	—	Johns	71	6	Alfon Løvli, 9055 Meistervik
12	M	Elita	6.9	2.5	.9	—	—	P	77	—	Sabb	77	22	Birger Grøttum, 9055 Meistervik
13	Må	Hilde-Trine	6.4	2.4	.6	—	—	P	78	—	Sabb	78	18	Odd Eilif Hanssen, 9055 Meistervik
15	Må	Jumbo	5.6	1.9	.9	—	—	T	39	—	Real	39	4	Ludv.Jensen, 9055 Meistervik
16	Må	Soløy	6.0	2.2	1.0	—	—	T	72	—	Sabb	72	8	Jacob Johansen, 9220 Moen
17	Må	Toy	5.0	1.6	.6	—	—	T	64	—	Evinr	64	3	Iver Grøttum, 9055 Meistervik
18	Må	Hege	5.3	1.9	1.1	—	—	T	66	—	Sleipn	66	6	L.Jenssen Sen., 9055 Meistervik
19	Må	Terna	6.3	2.0	.6	—	—	T	50	—	Sabb	71	8	Kristian Frydenlund, 9040 Nordkjosbotn
20	Må	Øiskjær	5.0	1.6	.6	—	—	P	72	—	Johns	72	6	Brynjulf Riise, 9055 Meistervik
21	Må	Kvalvik	4.9	1.7	.8	—	—	T	—	—	Wiscon	—	7	Ednar Johannessen, 9050 Storsteinnes
23	Mkr	Lussi	8.2	2.8	.9	—	—	T	74	—	Sabb	74	68	Olaf Willumsen, 9054 Malangseidet
24	Må	Ringstad	5.3	1.6	.6	—	—	P	76	—	Honda	76	7	Sigurd Johannessen, 9050 Storsteinnes
25	Må	Napp	6.0	2.2	1.6	—	—	T	50	—	Sabb	50	4	Håkon Ranes, 9056 Mortenhals
27	Må	Øystein	5.3	1.7	.8	—	—	T	71	—	Sabb	78	10	Leif Nilsen, 9056 Mortenhals
28	Må	Monty	4.7	1.6	.6	—	—	T	70	—	Evinr	70	4	Peder Mortensen, 9055 Meistervik
29	Må	Kurt	7.5	2.7	1.3	—	—	T	52	—	Sabb	60	6	Arne Johannesen, 9050 Storsteinnes
30	Må	Snabben	5.0	1.6	.8	—	—	T	63	—	Chrysl	66	10	Harald Kvam, 9220 Moen
31	Mkr	Harsjø	17.1	4.9	2.4	41	10	T	17	40	Albin	61	160	Johannes Pedersen, 9054 Malangseidet
32	Må	Brura	5.0	1.5	.9	—	—	T	62	—	Cresc	65	4	Kr.Rognlid, 9056 Mortenhals
33	Mk	Polaric	* 34.1	7.1	3.2	173	58	T	17	48	Wichm	64	600	Agnar Karlsen, 9044 Seljelvnes
34	Mkr	Elin	10.7	3.8	1.6	—	—	T	34	71	Bmv	68	52	Odd Olsen, 9054 Malangseidet
35	Må	Grønningen	4.5	1.4	.6	—	—	P	69	—	Mercur	70	7	Torfinn Maurseth, 9056 Mortenhals
36	Mk	Terje	12.9	4.2	1.7	12	3	T	22	60	Bukh	67	96	Arne Hansen, 9054 Malangseidet
37	Mk	Ester	12.2	4.1	2.0	14	4	T	22	53	Volvo	71	100	Kåre Johannessen mfl, 9054 Malangseidet
38	M	Malmen	* 10.0	3.0	1.1	8	3	P	74	—	Ford	74	100	Jens Kristoffersen, 9055 Meistervik
39	Mk	Delfin	* 13.0	3.7	1.7	13	4	T	11	—	Union	38	20	J.Fagertun, 9054 Malangseidet
40	Mkr	Tron	6.9	2.7	1.6	—	—	T	58	68	Sabb	56	6	Annfinn Jensen, 9050 Storsteinnes
41	Må	Draugen	6.0	2.2	1.1	—	—	T	50	—	FM	50	4	Jens Dalheim, 9055 Meistervik
43	Mkr	Selis	* 30.4	7.0	3.2	133	46	T	50	—	Wichm	62	400	Olav Hokstad, Øverås, 9044 Seljelvnes
44	Må	Lilla	6.3	1.6	.8	—	—	T	64	—	Sabb	74	10	Bjarne Willumsen, 9054 Malangseidet
45	Mk	Ragnhild	* 13.0	3.9	1.6	11	3	T	19	51	Volda	52	22	Lars Molund, 9056 Mortenhals
46	Mkr	Aid	7.2	2.6	.9	—	—	T	56	—	Sabb	56	5	Arnold Olsen, 9054 Malangseidet
47	Må	Trulte	6.1	1.4	.6	—	—	T	65	—	Johns	69	3	Hans Hestnes, 9042 Laksvatn
48	Må	Synnøve	4.7	1.4	.9	—	—	T	67	—	Evinr	67	3	Ingebrigt Ingebrigtsen, 9055 Meistervik
49	Må	Blinken	6.0	1.9	.9	—	—	T	30	45	Sleipn	55	5	Alf Skogrud, 9056 Mortenhals
50	Må	Oka	4.4	1.7	.8	—	—	T	60	65	Evinr	65	6	Ragnar Gammelgård, Tennes, 9050 Storsteinnes
51	Må	Duen	5.0	1.4	.6	—	—	P	73	—	Mercur	74	7	Håkon Pettersen, 9055 Meistervik
52	Mkr	Jan Ove	* 8.0	2.7	1.0	5	1	P	73	—	Sabb	73	30	Iver Grøtum, 9055 Meistervik
53	Må	Selmer	5.0	1.9	.6	—	—	P	73	—	Johns	72	6	Johs.Hansen, 9056 Mortenhals
54	Må	Eil-Tor	5.1	1.9	.8	—	—	P	73	—	Johns	78	20	Tormod Furustøl, 9055 Meistervik
55	Mk	Sjøjenta	12.2	4.3	2.4	13	4	T	16	47	Merc	72	130	Oskar Myrstad, 9054 Malangseidet
56	Mkr	Real	10.5	3.4	1.4	8	2	T	35	—	Volda	54	22	Oddmund Holmebukt, 9050 Storsteinnes
57	Må	Hitri	5.0	1.9	.6	—	—	P	75	—	Mercur	75	20	Odd Hanssen, 9055 Meistervik
58	Må	Ilo	5.6	1.6	.7	—	—	T	62	—	ILO	55	7	Arne Kristoffersen, 9042 Laksvatn

T-B Balsfjord

Farkostens nummer art og navn	Lengde	Bredden	Dybde	Tonn		Matr.	Bygge år	Omb. år	Maskin			Eierens (den korresponderende reders) navn og postadresse
				Br.	Nt.				Merke	Byggeår	H.K.	
59 Må Tor	6.9	2.2	.8	—	—	T	46	—	Sabb	50	5	Hilmar Andersen, 9055 Meistervik
60 Må Roy	6.6	2.3	.7	—	—	P	75	—	Sabb	75	18	Harald Larsen, 9042 Laksvatn
61 Må Aurfisk	4.8	1.6	.7	—	—	P	68	—	Cresc	65	8	Peder Storli, 9220 Moen
62 Må Tore	5.2	1.7	.6	—	—	T	74	—	Cresc	72	7	Ingvar Andreaassen, 9055 Meistervik
63 Mkr Skretin	8.5	2.8	1.3	—	—	T	50	—	Stella	—	8	K.V.Rabben, 9054 Malangseidet
64 Må Furlifjeld	5.0	1.7	.6	—	—	T	70	—	Johns	74	6	Torvald Furnes, 9040 Nordkjosbotn
65 Må Rut	6.1	2.3	.7	—	—	P	75	—	Sabb	75	18	Andreas Pettersen, 9050 Storsteinnes
66 Mkr Ara	11.2	4.0	1.6	17	4	T	15	50	Volvo	—	130	Ingvald Pedersen, 9054 Malangseidet
67 Må Sjøsprøit	5.0	1.9	.5	—	—	P	70	—	Johns	69	6	Sigurd J.Nilsen, 9056 Mortenhals
68 Mkr Star	15.2	4.6	2.1	24	6	T	42	57	Normo	61	120	Joh.Ingebrigtsen, 9056 Mortenhals
70 Må Duen	5.0	1.9	.6	—	—	P	74	—	Evinr	74	16	Bjarne Løvland, 9044 Seljelvnes
71 Mkr Rennebåen	16.4	4.9	2.0	23	8	T	49	—	Volda	58	100	Helge Jensen, 9055 Meistervik
72 Må Guri-Bente	4.7	2.2	.6	—	—	P	75	—	Honda	75	7	Oddmund Thomassen, 9042 Laksvatn
73 Må Mercury	5.0	1.9	.9	—	—	P	70	—	Mercur	70	20	Ludvik Ingebrigtsen, 9055 Meistervik
74 Må Odd	5.0	1.5	.7	—	—	T	54	—	FM	54	3	Helm.Berglund, 9040 Nordkjosbotn
75 Må Poseidon	5.7	2.0	.9	—	—	T	57	—	Marna	56	24	Magnar Grønås, 9055 Meistervik
77 Må Larven	5.0	1.9	.6	—	—	P	73	—	Mercur	74	10	Ivar Bergum, 9056 Mortenhals
78 Må Snøggen	4.4	1.3	.6	—	—	P	75	—	Yamaha	75	8	Emil J.Ryeng, 9055 Meistervik
79 M Geir	8.7	3.1	1.2	6	1	T	57	—	Rapp	—	10	Almar Hemmingsen, 9042 Laksvatn
80 Mkr Habi	6.9	2.2	1.3	—	—	T	42	75	Sabb	—	6	Jarle Hemmingsen, 9042 Laksvatn
81 Mkr Torbjørn	8.5	3.1	1.4	—	—	T	71	—	Perkin	71	35	Jens Mathisen, 9220 Moen
82 Må Royken	5.0	1.5	.5	—	—	T	55	—	Evinr	67	4	Arnold Johansen, 9040 Nordkjosbotn
83 Må Tinka	5.0	1.9	.6	—	—	P	72	—	Johns	72	6	Karl Jacobsen, 9055 Meistervik
84 Må Eli	4.7	1.6	.9	—	—	P	74	—	Evinr	73	6	Ragnvald Reiersen, 9055 Meistervik
85 Må Hugo	6.6	1.9	.6	—	—	T	59	—	Sabb	68	8	Kristoffer Nordhus, 9050 Storsteinnes
86 Mkr Bakke	9.4	3.0	1.3	9	2	P	76	—	Ford	76	68	Nils Johannesen, 9050 Storsteinnes
87 Må Marina	5.0	1.9	.6	—	—	P	71	—	Johns	71	9	Johan Johansen, 9056 Mortenhals
88 Mkr Tronøy	30.3	6.6	3.1	156	54	S	60	62	Wichm	74	500	Johs.Andersen mfl, Slettind, 9000 Tromsø
89 Må Liljen	6.0	1.9	.9	—	—	T	60	—	Marna	60	4	Oddmund Luneng, 9044 Seljelvnes
90 Mkr Basken	7.4	2.5	.8	—	—	P	74	—	Sabb	74	22	Hans Kr.Hanssen, 9056 Mortenhals
91 Mkr Hege	8.0	2.7	1.4	—	—	T	55	—	Sabb	72	30	Ludvik Jensen, 9054 Malangseidet
92 Må Mary-Anne	5.0	1.9	.5	—	—	P	74	—	Johns	74	6	Leif Kjeldsen, 9055 Meistervik
93 M Fryd	6.6	2.2	.9	—	—	P	73	—	Sabb	73	10	Hugo Frydenlund, 9040 Nordkjosbotn
94 Mkr Lomen	11.8	3.9	1.6	11	3	T	26	50	Ford	73	100	Arne Johansen, 9050 Storsteinnes
95 Må Terna	4.4	1.6	.8	—	—	P	73	—	Cresc	64	4	Sigfred Soleng, 9056 Mortenhals
96 Må Fisk	4.4	1.6	.6	—	—	T	60	—	Evinr	72	4	Bjarne Reiersen, 9055 Meistervik
97 Må Snipp	6.6	2.3	.7	—	—	P	75	—	Sabb	75	18	Ragnar Gammelgård, 9050 Storsteinnes
98 Må Veslemøy	5.6	1.9	.6	—	—	P	76	—	Wiscon	64	9	Amund Frydenlund, 9040 Nordkjosbotn
99 Mkr Odd Jarle	7.2	2.5	.9	—	—	T	58	—	Perkin	58	32	Arne Gjerde, 9050 Storsteinnes
100 Må Tone	6.0	2.4	.9	—	—	T	64	—	Sleipn	67	8	Ragnvald Jensen, 9042 Laksvatn
103 Mkr Petter Senior	14.4	4.2	1.7	17	5	T	25	35	Brunv	50	42	Jens Petter Hansen, 9042 Laksvatn
107 Mkr Brith	11.0	3.7	1.9	—	—	T	37	—	Union	37	20	Arne Pedersen, 9054 Malangseidet
108 Må Brisling	7.8	2.9	1.4	—	—	T	53	—	Sabb	75	22	Frithjof Jacobsen, 9055 Meistervik
111 Må Trim	5.0	1.8	.8	—	—	P	68	—	Johns	68	15	Magne Ingebrigtsen, 9056 Mortenhals
113 Må Jojo	5.0	1.8	.6	—	—	P	67	—	Mercur	67	10	Bjarne Bergum, 9056 Mortenhals
114 Må Eli G	5.6	1.6	.9	—	—	T	—	—	Sleipn	57	3	Hilmar Lunderø, 9055 Meistervik
117 Må Aure	5.0	1.6	1.1	—	—	T	60	—	Evinr	60	3	Olav Pedersen, 9055 Meistervik
118 Må Kvik	5.0	1.7	.9	—	—	T	35	—	Taifun	60	2	M.Teodorsen, 9055 Meistervik
129 Ms Skreien	7.2	2.2	1.9	—	—	T	32	55	Sabb	50	5	Kasper Pettersen, 9055 Meistervik
131 Ms Havdur	11.1	3.5	1.5	9	3	T	47	—	Rapp	53	22	Erling Johannessen, 9055 Meistervik
132 Må Kari	4.7	1.5	.6	—	—	T	55	—	Johns	60	3	H.Kr.Hansen, 9056 Mortenhals
135 Må Soltind	7.5	2.5	1.3	—	—	T	49	—	Sabb	69	16	Kjell Ove Andersen, 9042 Laksvatn
137 Må Ella	6.0	2.3	.8	—	—	T	50	68	Sabb	51	4	Arne T.Myrli, 9042 Laksvatn
138 Må Alda	6.0	1.6	.9	—	—	T	51	—	Alda	50	5	Egil Kjeldsen, 9220 Moen
141 Må Sachs	5.0	1.6	.9	—	—	T	37	56	Sacks	42	6	Magne Pedersen, 9220 Moen
142 Må Sonja	4.4	2.2	.9	—	—	T	56	—	Johns	56	5	H.Pettersen, 9056 Mortenhals
145 Må Tico	6.3	2.4	1.2	—	—	T	48	—	Sabb	41	4	Iver Grøttum, 9055 Meistervik
146 Må Ekko	5.3	1.4	.8	—	—	T	52	—	Evinr	—	3	Arne Staff, 9055 Meistervik
148 Ms Aarvak	34.6	6.9	3.3	162	55	T	12	56	Wichm	64	600	Odd Sverre Bjørklo, 9050 Storsteinnes
154 Må Zenit	5.6	1.6	.9	—	—	T	55	—	Sleipn	55	8	Hans Mathisen, 9220 Moen
156 Må Knut	5.3	1.6	.9	—	—	T	49	—	Sacks	52	3	P.Pettersen, 9056 Mortenhals
157 Må Vesla	5.3	1.7	.7	—	—	T	59	—	FM	—	4	Hermod Moen, 9056 Mortenhals

Farkostens nummer art og navn	Lengde	Bredde	Dybde	Tonn		Matr.	Bygge år	Omb. år	Maskin			Eierens (den korresponderende reders) navn og postadresse
				Br.	Nt.				Merke	Byggeår	H.K.	
160 Må Spurven	5.6	1.6	.9	—	—	T	40	53	Jap	56	3	Ivar Jenssen, 9056 Mortenhals
172 Må Skvett	6.9	2.5	.9	—	—	T	64	—	Sabb	48	5	Einar Håkonsen, 9056 Mortenhals
177 Ms Wi To	11.5	3.8	1.4	10	3	T	44	—	Wichm	28	20	Sigfred A.Nilsen, 9000 Tromsø
178 Mkr Ur	6.6	2.2	.9	—	—	T	52	—	Sabb	53	5	Henry Mathisen, 9042 Laksvatn
181 Mkr Fisk	7.5	3.0	1.3	—	—	T	65	—	Sabb	65	16	Alf Karlsen, 9054 Malangseidet
182 Må Skarven	5.3	1.7	.9	—	—	T	62	—	W Bend	65	6	H.H.Hansen, 9056 Mortenhals
183 Må Bror	4.4	1.6	.9	—	—	T	59	—	Cresc	64	4	Ingmund Nilsen, 9056 Mortenhals
184 Må Daimi	5.0	1.5	.6	—	—	T	57	—	Evinr	68	3	Arvid Jacobsen, 9055 Meistervik

T-BG Berg — tilsynsmann: Kjell Fredriksen, 9387 Mefjordvær

3 Mkr Knut-Harald	7.2	2.7	1.3	—	—	T	61	—	Bolind	—	23	Kristoffer Paulsen, 9387 Mefjordvær
4 Må Rune	4.4	1.9	.9	—	—	T	—	—	Real	—	5	Rasmus Johansen, 9385 Skaland
6 Mkr Kliptind	10.4	3.5	1.7	11	3	T	56	—	Kromh	69	80	Kåre Rickardsen, 9384 Ersfjord Senja
7 Må Randi	5.0	1.9	.6	—	—	P	73	—	Johns	73	9	Johan Kristoffersen, 9387 Mefjordvær
10 Må P.O.	4.4	1.6	.3	—	—	P	76	—	Johns	73	6	Per Einarsen, 9387 Mefjordvær
12 Mk Knuten	12.6	3.8	1.6	13	4	T	67	—	Scania	73	128	Sverre Einarsen mfl, 9387 Mefjordvær
13 Må Alpen	4.6	1.4	.6	—	—	T	67	—	Mercur	72	7	Sigmund Jakobsen, 9384 Ersfjord Senja
14 Må Lilla	5.0	1.5	.5	—	—	T	58	—	Seagul	58	3	Kr.Simonsen, 9385 Skaland
15 Må Glenn	5.0	1.6	.5	—	—	T	67	—	Yamaha	76	15	Fritz Pettersen, 9387 Mefjordvær
16 Må Stig Harald	4.9	1.9	.8	—	—	P	71	—	Mercur	71	20	Hans Hansen, 9386 Senjehopen
17 Må Aktiv	6.6	2.4	1.3	—	—	T	52	—	Sabb	51	4	Karl Hermansen, 9385 Skaland
19 Må Toya	4.5	1.5	.6	—	—	P	72	—	Johns	73	9	Othelius Ersfjord, 9384 Ersfjord Senja
20 Må Laila	5.0	1.9	.8	—	—	P	71	—	Chrysl	71	20	Steinar Olsen, 9385 Skaland
22 Mkr Norvest	11.6	3.5	1.5	10	3	T	41	—	Finnøy	72	60	Birger Olsen, 9386 Senjehopen
23 Må Toya	4.4	1.7	.7	—	—	P	75	—	Mercur	75	9	Johannes Hansen, 9386 Senjehopen
25 Må Snøgg	6.3	2.4	1.3	—	—	T	54	—	Sabb	61	6	Ole Olsen, 9384 Ersfjord Senja
27 Mkr Ann Helen	18.6	5.2	2.3	38	10	T	58	—	GM	66	242	Steinar Larsen, 9386 Senjehopen
28 Mk Måsen	14.4	3.8	1.7	15	5	T	47	63	GM	67	114	Egil Johansen mfl, 9387 Mefjordvær
29 Må Knerten	5.6	1.8	.7	—	—	T	67	—	Johns	67	15	Aksel Simonsen, 9386 Senjehopen
30 Må Humla	4.4	1.5	.5	—	—	T	66	—	Mercur	66	3	Johs.Skancke, 9387 Mefjordvær
31 Må Sjøbrura	5.0	1.9	.6	—	—	P	73	—	Johns	73	9	Simon Slettum, 9387 Mefjordvær
35 Mkr Hugo	7.2	2.4	1.3	—	—	T	53	71	Sabb	55	5	Ole Jensen, 9385 Skaland
36 Mkr Bølgen	7.8	2.8	1.3	—	—	T	53	—	Sabb	70	16	Sedolf Enoksen mfl, 9386 Senjehopen
37 Må Linka	5.2	1.7	.3	—	—	T	74	—	Johns	74	9	Alfred Larsen, 9386 Senjehopen
38 Må Jukan	5.6	1.6	.9	—	—	T	68	—	Evinr	68	6	Sigbjørn Rubach, 9384 Ersfjord Senja
39 Må Skjalg	6.6	2.1	.9	—	—	T	55	—	Sabb	60	8	Karsten Simonsen, 9385 Skaland
40 Må Beate	5.2	1.6	.6	—	—	T	72	—	Chrysl	72	8	Ottar Wilsgård, 9387 Mefjordvær
41 Må Svalen	4.1	1.7	.6	—	—	T	68	—	Johns	68	5	Einar Karlsen, 9386 Senjehopen
42 Må Flipper	4.7	1.6	.5	—	—	T	67	—	Chrysl	67	6	Arne Johansen, 9386 Senjehopen
43 Må Hege	5.0	1.9	.6	—	—	P	71	—	Evinr	71	9	Rolf Larsen, 9387 Mefjordvær
44 Må Madamen	5.6	2.5	1.3	—	—	P	73	—	Suzuki	75	9	Ole J.Høy, 9385 Skaland
46 Mkr Mefjordværing	23.0	6.3	2.8	84	32	S	74	—	Caterp	74	425	Gunder Johansen, 9387 Mefjordvær
49 Må Lagun	4.7	1.9	.9	—	—	T	63	—	Evinr	63	5	Ole Slettum, 9387 Mefjordvær
50 Må Laxen	6.1	1.9	1.1	—	—	T	52	—	Sabb	73	10	Sverre Einarsen mfl, 9387 Mefjordvær
53 Må Line	6.3	1.9	1.3	—	—	T	55	—	Sleipn	55	5	Magne Eilertsen, 9386 Senjehopen
55 Må Bengt	4.7	1.6	.5	—	—	P	77	—	Yamaha	73	8	Magnar Magnussen, 9387 Mefjordvær
56 Mkr Segla	7.8	2.8	1.3	—	—	T	68	—	BMC	68	31	Peder Olsen, 9386 Senjehopen
57 Må Laksen	5.6	1.9	.9	—	—	T	57	—	Sleipn	57	3	Ole Eilertsen, 9382 Hamn i Senja
58 Mkr Inge	7.5	2.5	1.3	—	—	T	68	—	Sabb	68	16	Arthur Simonsen mfl, 9387 Mefjordvær
59 Må Glenn-Ståle	5.0	1.7	.6	—	—	P	77	—	Mercur	76	20	Road Wilsgård, 9387 Mefjordvær
61 Må Ket	5.0	1.8	.6	—	—	P	73	—	Yamaha	73	9	Thorleif Hansen, 9387 Mefjordvær
62 Må Is-Fisk	4.7	1.6	.6	—	—	T	74	—	Evinr	—	20	Tormod Sørensen, 9384 Ersfjord Senja
63 Mk Holmenes	11.2	3.5	1.4	10	3	T	64	—	Scania	71	128	Kåre Jakobsen, 9386 Senjehopen
65 Må Vega	5.0	1.3	.6	—	—	T	54	—	Johns	69	5	Kåre Jakobsen, 9386 Senjehopen
66 Mkr Kåre	7.2	2.8	1.1	—	—	T	69	—	Sabb	69	16	Kaare Sørensen, 9382 Hamn i Senja
69 Må Oddbjørn	6.1	2.4	1.3	—	—	T	74	—	Sabb	63	6	Joachim Johansen, 9387 Mefjordvær
71 Mkr Tor Inge	24.4	6.1	3.0	83	26	T	52	—	Normo	64	210	Svein Tobiassen mfl, 9386 Senjehopen
72 Må Karine	5.0	1.9	.6	—	—	P	71	—	Johns	71	9	Arvid Sivertsen, 9387 Mefjordvær
75 Må Vesla	5.3	1.9	.9	—	—	T	54	—	Sleipn	55	3	Georg Hansen, 9382 Hamn i Senja
77 Må Jarle	4.7	1.4	.6	—	—	P	76	—	Johns	76	6	Karsten Heilmann, 9382 Hamn i Senja

T-BG Berg

Farkostens nummer art og navn	Lengde	Bredde	Dybde	Tonn		Matr.	Bygge år	Omb. år	Maskin			Eierens (den korresponderende reders) navn og postadresse
				Br.	Nt.				Märke	Byggeår	H.K.	
78 Må Sussi	5.3	2.0	.7	—	—	P	77	—	Johns	77	20	Rolf Jarle Johansen, 9387 Mefjordvær
79 Må Lillespissa	4.8	1.5	.4	—	—	T	—	—	Johns	73	6	Per Einarsen, 9387 Mefjordvær
80 Må Odd Ivar	5.2	1.3	.6	—	—	T	67	—	Johns	67	15	Harder Enoksen, 9386 Senjehopen
83 Mkr Audi	7.2	2.7	.9	—	—	T	68	—	Sabb	68	16	Øyvind Olsen mfl, 9385 Skaland
86 Mkr Silegga	8.5	3.3	1.6	—	—	T	70	—	BMC	70	52	Oddmund Larsen, Steinfjord, 9385 Skaland
88 Må Pluto	6.3	2.0	.9	—	—	T	55	—	Sleipn	54	4	Magnar Lorentzen, 9385 Skaland
89 Må Per	5.0	1.6	.5	—	—	T	65	—	Johns	73	6	Selmer Alfredsen, 9386 Senjehopen
90 Må Snøgg	4.5	1.9	.6	—	—	P	69	—	Johns	68	15	Johan Lorentzen, 9385 Skaland
93 Må Maja	5.0	1.7	.8	—	—	T	77	—	Yamaha	77	15	Terje Larsen, Boks 21, 9386 Senjehopen
94 Må Susanne	5.0	1.9	.6	—	—	P	71	—	Johns	71	9	Gunder Johansen, 9387 Mefjordvær
95 Må Norhavet	4.4	1.6	.9	—	—	T	57	58	Evinr	59	3	Hans Stlettum, 9387 Mefjordvær
96 Må Frode	4.7	1.6	.8	—	—	T	65	—	Evinr	61	3	Kyrre Kristoffersen, 9387 Mefjordvær
97 Mkr Lutnes	* 23.5	5.8	2.6	92	34	T	50	57	Caterp	65	300	Kristian Heitmann mfl, 9385 Skaland
99 M Bobbo	6.6	2.6	1.0	—	—	T	58	—	Sabb	58	5	K.Simonsen mfl, 9385 Skaland
100 Må Jan-Ildar	6.3	2.2	1.3	—	—	T	56	—	Sabb	56	5	Johs.Aronsen, 9382 Hamn i Senja
101 Må Alf	5.0	1.7	.9	—	—	T	60	—	Johns	73	6	Alfon Hansen, 9386 Senjehopen
103 Må Snorre	5.0	1.8	.7	—	—	P	—	—	Johns	75	9	Olaf Jakobsen, 9385 Skaland
104 Må Flua	4.5	1.4	.6	—	—	T	37	57	Johns	73	6	Evald Eriksen, 9384 Ersfjord Senja
105 Må Jan-Arild	5.0	1.9	.6	—	—	P	72	—	Johns	72	6	Sigvald Sivertsen, 9387 Mefjordvær
106 Må Lomen	4.7	1.4	.5	—	—	T	55	—	Chrysl	71	5	Johan Magnar Eilertsen, 9386 Senjehopen
107 Må Berit	6.7	2.4	1.3	—	—	T	57	—	Sabb	72	10	Emil Sivertsen, 9387 Mefjordvær
108 Mkr Mefjordbuen	* 24.5	6.5	3.1	100	33	S	68	—	Cumm	74	620	Jack Johansen mfl, 9386 Senjehopen
109 Må Viking	4.7	1.8	.6	—	—	P	74	—	Mercur	75	7	Bjarne Mikalsen, Steinfj., 9385 Skaland
110 Må Per Arne	6.4	2.4	1.1	—	—	T	57	—	Sabb	57	5	Egil Johansen mfl, 9387 Mefjordvær
113 Må Kola	5.2	1.6	.6	—	—	T	74	—	Johns	76	4	Ernst Johansen, 9385 Skaland
114 Må A.Olsen	5.5	2.0	.7	—	—	P	77	—	Evinr	77	15	Asbjørn Olsen, 9382 Hamn i Senja
115 Mkr Goril	* 9.4	3.1	1.2	6	2	T	75	—	Ford	74	68	Per Einartsen, 9387 Mefjordvær
119 Må Volan	6.3	2.4	.7	—	—	T	73	—	Sabb	65	5	Oluf Olsen, 9386 Senjehopen
121 Mkr Tor Ivar	* 10.8	3.6	1.4	9	3	T	58	68	Nogva	63	25	Thorl.Tobiassen, 9386 Senjehopen
122 Må Kjell-Arne	5.0	1.6	.5	—	—	T	68	—	Mercur	68	6	Kjell Josefsen, 9386 Senjehopen
123 Må Terje	5.0	1.5	.5	—	—	T	50	—	Seagul	58	3	Oluf Sørensen, 9385 Skaland
125 Må Strandgutten	5.2	1.3	.9	—	—	T	65	—	FM	65	4	Sverre Esaassen, 9386 Senjehopen
127 Mkr Steinfjord	* 9.4	3.0	.9	7	2	P	74	—	Ford	—	100	Einar Hansen, 9385 Skaland
128 Mkr Strandby	* 21.6	5.6	2.7	87	25	S	59	65	Vølund	59	240	Inge Mikalsen mfl, 9385 Skaland
129 Må Drott	4.7	1.5	.6	—	—	T	66	—	Mercur	65	20	Erling Hansen, 9385 Skaland
130 Mkr Vårglimt	* 9.9	3.3	1.2	9	3	T	75	—	Perkin	73	64	Magnor Mikalsen, 9386 Senjahopen
132 Må Lilja	4.8	1.5	.6	—	—	T	59	—	Seagul	59	2	Normann Olsen, 9385 Skaland
133 Må Tor	5.3	1.3	.6	—	—	T	58	—	Taufun	59	2	S.Sebulonsen, 9385 Skaland
134 Må Oddfinn	5.6	1.9	.9	—	—	T	35	—	Taufun	59	2	Johs.Bakken, 9385 Skaland
135 Må Terna	5.3	1.3	.6	—	—	T	54	—	Taufun	59	2	Lothar Johansen, 9385 Skaland
136 Må Svane	5.3	1.8	.6	—	—	P	71	—	Johns	67	6	Rolf Ervik, 9386 Senjehopen
138 Må Lille	4.7	1.7	.6	—	—	T	53	—	Seagul	59	2	R.Karoliussen, 9385 Skaland
139 Må Styggen	5.6	1.4	.9	—	—	T	45	—	Taufun	59	3	Ole Olsen, 9384 Ersfjord Senja
140 Må Draugen	4.4	1.3	.5	—	—	T	58	—	Seagul	59	3	K.Simonsen, 9385 Skaland
141 Mkr Berntsen Senior	* 20.4	5.7	2.3	49	18	T	67	—	Kelvin	73	320	Steinar Berntsen mfl, 9387 Mefjordvær
142 Må Viktoria	4.8	1.6	.7	—	—	T	66	71	Evinr	68	6	Einar Einarsen, 9387 Mefjordvær
144 Må Fjærplyt	5.5	1.6	.7	—	—	T	45	—	Evinr	59	3	Reidar Johansen, 9384 Ersfjord Senja
145 Må Seien	5.6	1.6	.7	—	—	T	70	—	Johns	71	6	Johan Bjarnesen, 9386 Senjehopen
147 Må Wivi	4.5	1.5	.7	—	—	P	62	—	Honda	72	7	Arne Jakobsen, 9385 Skaland
148 Må Snøkollen	5.0	1.6	1.3	—	—	T	58	—	Taufun	60	2	Bjarne Nilsen, 9387 Mefjordvær
150 Må Roger	5.6	1.4	.8	—	—	T	48	60	Taufun	60	2	Oskar Wiilsgård, 9387 Mefjordvær
151 Må Stein	5.2	1.6	.6	—	—	T	70	—	Johns	70	9	Bjarne Bjarklund, 9386 Senjehopen
154 Mkr Vico	* 9.6	3.0	1.2	8	2	T	78	—	BMC	77	96	Magnor Vik, Boks 12, 9386 Senjehopen
155 Må Kvikk	5.0	1.7	.6	—	—	T	67	—	Mercur	68	20	Arthur Jacobsen, 9386 Senjehopen
156 Må Trine	5.0	1.6	.6	—	—	P	70	—	Yamaha	75	20	Kristoffer Paulsen, 9387 Mefjordvær
158 Mkr Star	7.2	2.7	1.3	—	—	T	65	—	Sabb	65	16	Ole Eilertsen, 9382 Hamn i Senja
159 Må Padda	6.6	2.0	1.3	—	—	T	58	—	Marna	63	6	Jentoft Antonsen, 9385 Skaland
161 Må Knut	4.4	1.4	.5	—	—	T	60	—	Evinr	59	3	Arthur Enoksen, 9387 Mefjordvær
162 Må Kjetil	5.3	1.5	.6	—	—	T	60	—	Evinr	68	5	Tormod Wiilsgård, 9387 Mefjordvær
163 Må Leik	4.9	1.7	.8	—	—	T	57	—	Johns	67	6	Henry Lorentsen, 9386 Senjehopen
164 Må Bård	4.4	1.5	.5	—	—	T	68	—	Yamaha	72	5	Egil Johansen, 9387 Mefjordvær
165 Må Elin	5.5	1.5	.6	—	—	T	66	—	Mercur	66	3	Magnar Johansen, 9387 Mefjordvær

Troms

T-BG Berg – T-BK Bjarkøy

Farkostens nummer art og navn	Lengde	Bredde	Dybde	Tonn		Matr. Bygge år	Omb. år	Maskin			Eierens (den korresponderende reders) navn og postadresse	
				Br.	Nt.			Merke	Byggeår	H.K.		
166 Må Strandværing	6.1	1.5	.6	—	—	T	—	Johns	61	5	Alf Simonsen, 9386 Senjehopen	
167 Må Veslemøy	5.2	1.3	.6	—	—	T	75	Johns	74	6	Olav Simonsen, 9387 Mefjordvær	
168 Må Sissel	6.9	2.2	1.2	—	—	T	62	Sabb	62	8	Knut Heitmann, Boks 13, 9382 Hamn i Senja	
170 Mkr Knerten	7.8	2.9	1.2	—	—	T	61	Sabb	61	16	Kjell Olsen, Straumsnes, 9382 Hamn i Senja	
171 Mkr Falken	* 15.8	4.7	2.1	24	6	T	18	Albin	65	120	Per Marthinsen, 9385 Skaland	
173 Må Nann	6.3	2.4	.6	—	—	P	77	Sabb	77	18	Bernt Johan Karlsen, 9385 Skaland	
174 Mkr Ny-Brenning	* 14.9	4.7	2.1	24	7	T	64	—	Normo	64	120	Arthur Jacobsen mfl, 9386 Senjehopen
175 Må Skarven	5.0	1.4	.5	—	—	T	55	—	Seagul	58	3	Åge Enoksen, 9386 Senjehopen
176 Mkr Geir	8.2	3.0	1.2	—	—	T	53	—	Sabb	66	16	Jann Karlsen, 9386 Senjehopen
177 Må Pellegutt	4.4	1.9	.5	—	—	P	70	—	Chrysl	71	5	Karl Esaiassen, Boks 45, 9386 Senjehopen
178 Må Trona	5.0	1.4	.4	—	—	T	68	—	Mercur	67	3	Arne Johansen, 9386 Senjehopen
179 Må Geir	5.0	1.6	.6	—	—	P	73	—	Yamaha	74	9	Oddmund Larsen, 9385 Skaland
180 Må Havsula	5.0	1.9	.8	—	—	P	74	—	Johns	74	20	Odd Lind, 9384 Ersfjord Senja
181 Mkr Vestfjord	6.8	2.4	1.1	—	—	P	76	—	Sabb	67	16	Johs.Skancke, 9387 Mefjordvær
183 Må Sam	4.7	1.6	.6	—	—	P	76	—	Honda	76	7	Søren Bønes, 9386 Senjehopen
184 Må Tango	5.1	1.8	.9	—	—	T	66	—	FM	53	6	Øystein Johansen mfl, 9387 Mefjordvær
185 Må Trine	5.0	1.8	.6	—	—	P	73	—	Johns	73	9	Rasch Danielsen, 9387 Mefjordvær
187 Må Snøgg	4.7	1.6	.6	—	—	P	77	—	Johns	77	20	Jens Fredriksen, 9387 Mefjordvær
190 Må Liss	5.3	1.9	.8	—	—	P	76	—	Yamaha	75	15	Karsten Wilsgård, 9387 Mefjordvær
191 Mkr Senjatind	* 15.3	4.6	1.9	23	7	T	62	—	Kromh	68	150	Sverre Esaiassen, 9386 Senjehopen
193 Mkr Guri	6.7	2.6	1.2	—	—	T	60	—	Sabb	68	8	Erling Fagermo, 9382 Hamn i Senja
194 Mkr Kai-Hugo 2	8.5	2.8	1.4	—	—	T	62	—	BMC	69	38	Harde Reiertsen, 9386 Senjehopen
195 Må John Erik	4.8	1.6	.6	—	—	T	61	—	Cresc	62	4	Ottar Pettersen, 9386 Senjehopen
196 Må Kjørven	5.0	1.6	.9	—	—	T	69	—	Johns	69	20	Jens Eilertsen mfl, 9386 Senjehopen
197 Må Gunn Anita	5.0	1.7	.9	—	—	P	73	—	Chrysl	73	5	Tor Jensen, 9385 Skaland
198 Må Sverre	5.3	2.0	.9	—	—	T	62	—	Sleipn	62	3	Asle Abelsen, 9385 Skaland
200 Må Skjeggen	4.4	1.6	.8	—	—	P	72	—	Honda	74	7	Ståle Eriksen, 9384 Ersfjord Senja
202 Må Veronika	5.0	1.6	.6	—	—	P	77	—	Johns	77	25	Harald Hansen, Boks 93, 9386 Senjehopen
203 Må Båten	5.0	1.6	.6	—	—	T	61	—	Cresc	62	8	Magne Skogland, 9385 Skaland
204 Mkr Stein Egil	* 8.0	2.7	1.4	5	2	T	61	—	BMC	67	42	Georg Hansen, 9382 Hamn i Senja
205 Mkr Småtinn	7.8	3.1	1.3	—	—	T	63	—	Nogva	66	14	Rolf Ervik, 9386 Senjehopen
207 Mkr Nontind	* 21.6	5.9	2.9	80	27	T	75	—	Caterp	75	425	Idar Simonsen, 9387 Mefjordvær
208 Må Mågen	6.0	2.2	1.3	—	—	T	71	—	Yanmar	71	8	Henry Lorentzen, 9386 Senjehopen
214 Må Vesla	5.0	1.5	.6	—	—	T	64	—	Evinr	62	15	Karl A.Simonsen, 9385 Skaland
216 Må Fart	5.3	1.9	.8	—	—	P	76	—	Yamaha	76	20	Øyvind Eriksen, 9386 Senjehopen
217 Må Kari-Ann	6.0	2.4	.9	—	—	T	73	—	Sabb	73	10	Alf Simonsen, 9386 Senjehopen

T-BK Bjarkøy — tilsynsmann: Petter Andersen, 9426 Bjarkøy

1 Må Svein	7.8	2.7	1.6	—	—	T	72	—	Sabb	72	22	Ingvald Karlsen, 9426 Bjarkøy
2 Mkr Siv	8.2	2.8	1.3	—	—	T	65	—	Sabb	64	6	Hermod Arnesen, 9426 Bjarkøy
3 Mkr Åse-Marie	9.1	3.0	1.3	—	—	T	67	—	Sabb	67	16	Oddmund Markussen, 9426 Bjarkøy
4 Mg Vågar	* 9.5	3.1	1.5	7	2	P	75	—	MWM	75	102	Leif Bjarke mfl, 9426 Bjarkøy
5 Mkr Anita	6.9	2.5	.9	—	—	P	72	—	Sabb	72	10	Steinar Antonsen, 9427 Meløyvær
6 Må Melø	7.6	2.4	1.4	—	—	T	75	—	Sabb	75	22	Sigvald Hanssen, 9427 Meløyvær
7 Må Larry	7.8	2.7	1.6	—	—	T	72	—	Sabb	72	22	Peder Karlsen, 9426 Bjarkøy
9 Mkr Bror	7.8	2.7	1.4	—	—	T	50	—	Sabb	57	6	Hans Hansen, 9426 Bjarkøy
11 Må Vesle	7.5	2.5	1.4	—	—	T	75	—	Sabb	75	22	Per Eidnes, 9426 Bjarkøy
12 Må Falken	4.5	1.5	.8	—	—	T	66	—	Mercur	66	4	Arnold Solberg, 9427 Meløyvær
14 Må Arne Martin	7.5	2.5	1.3	—	—	T	69	—	Sabb	60	8	Arne Martin Lauritzen, 9426 Bjarkøy
15 Må Korak	5.0	1.9	.9	—	—	P	77	—	Mercur	76	7	Ivar Olsen, 9427 Meløyvær
16 Mkr Mea	9.1	3.3	1.6	—	—	T	73	—	BMC	72	56	Kåre Berg, 9425 Sandsøy
17 Mkr Sundskjær	10.1	3.7	1.6	11	3	T	37	—	Scania	63	80	Leif Paulsen mfl, 9427 Meløyvær
18 Må Sako	5.3	1.9	.9	—	—	P	76	—	Johns	76	20	Oddgeir Klausen, 9426 Bjarkøy
19 Må Linda	5.0	1.9	.9	—	—	P	75	—	Yamaha	75	16	Henry Nilsen, 9427 Meløyvær
20 Mkr Markusson	* 48.1	7.7	4.6	420	208	S	47	66	Wichm	47	1050	Maldevin Hansen, 9425 Sandsøy
21 Må Safir	7.1	2.6	1.3	—	—	T	59	—	Sabb	59	16	Odd Eilertsen, 9427 Meløyvær
27 Mkr Baren	12.8	4.2	1.7	14	4	T	17	—	Union	30	20	Wilmar Jørgensen, 9425 Sandsøy
29 Må Gullbringa	7.2	2.8	1.3	—	—	P	71	—	Sabb	70	20	Arnljot Eidnes, 9426 Bjarkøy
30 Mkr Laksen	12.2	4.0	1.8	13	3	T	17	—	Scania	63	128	Kasper Myrvang, 9425 Sandsøy
31 Mkr Gullfisk	8.6	2.8	.9	—	—	T	60	—	Perkin	70	35	Peder Antonsen, 9426 Bjarkøy

T-BK Bjarkøy – T-D Dyrøy

Farkostens nummer art og navn	Lengde	Breidde	Dybde	Tonn		Matr.	Bygge år	Omb. år	Maskin			Eierens (den korresponderende reders) navn og postadresse
				Br.	Nt.				Merke	Byggeår	H.K.	
32 Mkr Tore Øyvind	* 9.4	3.2	1.1	8	3	P	72	—	Perkin	72	62	Maldevin Hansen, 9425 Sandsøy
34 M Pioner	* 9.5	3.1	1.5	7	2	P	75	—	MWM	75	102	Per Veimoen, 9427 Meløyvær
35 Mkr Blinken	7.5	2.9	1.3	—	—	T	59	—	Sabb	68	16	Arnt Arntsen mfl, 9420 Lundenes
36 Må Håstein	5.0	2.0	.9	—	—	P	76	—	Mercur	75	7	Jan Alstadseter, 9425 Sandsøy
37 Må Delfin	5.3	1.9	.8	—	—	P	72	—	Mercur	74	20	Knut Pettersen, 9427 Meløyvær
39 Må Proven	7.2	2.4	.9	—	—	T	55	—	Sabb	55	5	Hermod Hansen, 9426 Bjarkøy
40 Må Lill	5.6	1.9	.7	—	—	T	52	—	Sleipn	52	4	Ivar Fenes, 9420 Lundenes
44 Mkr Snøgg	9.3	2.3	.9	—	—	P	73	—	Sabb	72	22	Lorentz Grønning, 9426 Bjarkøy
45 Mkr Trygg	7.2	2.8	.9	—	—	T	64	—	Sabb	65	6	Fritlöv Hansen, 9426 Bjarkøy
46 Må Pir	5.0	1.6	.5	—	—	T	29	—	Taifun	62	3	Hjalmar Hansen, 9426 Bjarkøy
52 Må Robin	4.7	1.9	.8	—	—	T	66	—	Evinr	66	15	Olger Myrvang, 9425 Sandsøy
55 Mkr Sjarm	7.2	2.5	.9	—	—	T	62	—	Sabb	62	6	Asmund Simonsen, 9426 Bjarkøy
57 Må Pia	6.0	1.9	1.3	—	—	T	52	—	Sabb	62	8	Gottleif Hansen, Akkarnes, 9426 Bjarkøy
59 Må Monica	5.0	1.9	.8	—	—	P	75	—	Yamaha	75	25	Bjarne Olsen, 9425 Sandsøy
60 Må Per	4.7	1.6	.6	—	—	T	70	—	Mercur	70	4	Sigurd Nordahl, Fenes, 9420 Lundenes
61 Mkr Geir	* 15.5	4.4	1.9	19	5	T	16	56	Volvo	69	210	Steinar Eliassen mfl, 9427 Meløyvær
62 Må Terje	5.2	1.7	.9	—	—	T	69	—	Johns	68	6	Olav Markussen, 9420 Lundenes
63 Mkr Sporholmen	8.2	2.8	1.7	—	—	T	68	—	Sabb	67	16	Leif Simonsen, 9426 Bjarkøy
66 M Nor	8.8	3.1	.9	—	—	P	71	—	Sabb	71	20	Frithjof Åberg, Flatøy, 9426 Bjarkøy
69 Mkr Trond	8.0	2.6	1.6	—	—	T	60	—	Sabb	60	6	Odd Valen, 9420 Lundenes
70 Mkr T1k	7.2	2.4	1.1	—	—	T	52	56	Marna	58	8	Johan Haugen, 9426 Bjarkøy
71 Må Steggen	5.0	1.9	.8	—	—	P	75	—	Yamaha	75	15	Birger Eilertsen, 9427 Meløyvær
72 Mkr Fjærplyten	7.4	2.7	1.6	—	—	T	57	—	Sabb	67	8	Eigil Brattsti, 9427 Meløyvær
73 Mk Steggen	9.1	3.5	1.3	—	—	T	39	—	Volvo	62	68	Henry Pettersen mfl, 9420 Lundenes
75 Mkr Tonefjell	* 20.5	5.6	2.6	49	14	T	49	—	Hjels	56	220	Karl Krøtø mfl, 9427 Meløyvær
76 Mkr Hyrnefjell	* 8.6	2.7	1.6	7	2	P	75	—	MWM	75	51	Karl Krøtø mfl, 9427 Meløyvær
78 Mk Morten	7.8	2.6	1.3	—	—	T	68	—	Sabb	68	6	Berg Norheim mfl, 9425 Sandsøy
79 Mkr Kåre	8.1	2.6	1.2	—	—	T	58	—	BK	58	15	Sigmund Lind, 9427 Meløyvær
80 Må Mads	5.0	1.9	.8	—	—	P	74	—	Yamaha	74	15	Leif Paulsen, Krøttøy, 9427 Meløyvær
81 Mkr Flid	7.7	2.8	.9	—	—	T	57	—	Sabb	73	30	Bjarne Olsen, 9425 Sandsøy
82 Må Arild	8.5	2.8	1.3	—	—	T	76	—	Sabb	76	30	Eidar Jørgensen, 9425 Bjarkøy
83 Må Snorre	4.7	1.6	.6	—	—	P	75	—	Johns	75	20	Jan Eilertsen, 9427 Meløyvær
84 Må Ståle	5.3	1.7	.8	—	—	P	77	—	Evinr	77	25	Bernhard Myrvang, 9425 Sandsøy
86 Mg Sandsøy	* 8.6	2.7	1.6	7	2	P	72	—	Perkin	72	62	Erling Skarstein, 9425 Sandsøy
92 Må Ruth	6.9	2.2	.9	—	—	T	37	—	Sabb	55	4	Harald Marthinussen, 9426 Bjarkøy
127 Mk Påsan	7.3	2.6	.9	—	—	T	52	—	Sabb	52	5	Ingv.Andreassen, 9425 Sandsøy

T-D Dyrøy — tilsynsman: John Olsen, 9340 Brøstadbotn

3 Mkr Aud	8.0	2.8	1.3	—	—	T	59	—	Sabb	59	6	Johan Kristian Havgli, 9343 Langhamn
4 Må Anita	5.0	1.7	.9	—	—	T	65	—	Yamaha	73	8	Hjalmar Brok, 9340 Brøstadbotn
5 Mk Solbris	11.1	4.2	1.8	16	5	T	52	—	Brunv	51	28	Birger Isaksen, 9343 Langhamn
6 Må Frank	4.7	1.7	.8	—	—	P	70	—	Johns	68	6	Martin Bekken, 9340 Brøstadbotn
9 Må Lita	5.0	1.7	.8	—	—	T	60	—	Johns	72	6	Bernhart Knutsen, 9340 Brøstadbotn
10 Må Lene	4.5	1.5	.6	—	—	T	70	—	Yamaha	74	3	Bjarne Hansen, 9340 Brøstadbotn
14 Må Knut	6.3	2.2	1.3	—	—	T	60	—	Sabb	63	5	Einar Sletten, 9343 Langhamn
15 Må Nina	4.7	1.5	.5	—	—	P	73	—	Johns	65	5	Olaf Torsteinsen, 9340 Brøstadbotn
16 Må Pilen	6.0	1.9	1.1	—	—	T	56	—	Marna	56	5	Reidar Broks, 9340 Brøstadbotn
17 Ms Trulte	11.7	3.8	2.0	11	3	T	22	—	Brunv	52	28	Sigmund Henriksen, 9343 Langhamn
18 Må Sjøsprøit	5.0	1.6	.7	—	—	T	65	—	Evinr	65	4	Ottar Tollefsen, Faksfjord, 9340 Brøstadbotn
19 Mkr Fakstind	* 9.4	3.0	.9	7	2	P	75	—	Ford	75	68	Kurt Heitmann, 9340 Brøstadbotn
20 Må Svanholm	6.9	2.5	1.3	—	—	T	61	—	Sabb	63	5	Trygve Haugan, 9343 Langhamn
21 Må Stella	4.7	1.6	.7	—	—	T	65	—	Johns	69	6	Halvdan Hansen, 9340 Brøstadbotn
23 Må Snøgg	6.0	1.9	1.1	—	—	T	55	—	Sabb	52	3	H.Henriksen, 9340 Brøstadbotn
24 Mkr Dyrøybuen	7.8	2.5	1.7	—	—	P	69	—	Sabb	69	16	Harald Holm, 9340 Brøstadbotn
25 Må Anna	4.7	1.6	.6	—	—	T	62	—	Cresc	62	4	Trygve Olsen, 9340 Brøstadbotn
26 Må Seifisk	4.4	1.6	.7	—	—	P	71	—	Johns	74	6	Jens Johns, 9340 Brøstadbotn
28 Må Maja	5.0	1.6	.7	—	—	T	60	—	Johns	73	4	Olaf Danielsen, 9340 Brøstadbotn
31 Må Pål	4.1	1.6	.6	—	—	P	73	—	Evinr	72	4	Karl Johansen, 9343 Langhamn
32 Må Roar	4.7	1.7	.8	—	—	T	35	—	Johns	—	3	Kristian Sørensen, 9340 Brøstadbotn
35 Mkr Vestar	* 8.1	2.5	1.2	4	3	T	72	—	Sabb	72	22	Olaf Abrahamsen, 9340 Brøstadbotn

Troms

T-D Dyrøy – T-G Gratangen

Farkostens nummer art og navn	Lengde	Bredde	Dybde	Tonn		Matr.	Bygge år	Omb. år	Maskin			Eierens (den korresponderende reders) navn og postadresse	
				Br.	Nt.				Merke	Byggeår	H.K.		
37 Må	St. Maria	4.7	1.6	.7	—	—	T	66	—	Mercur	72	7	Gjermund Nikolaisen, 9340 Brøstadbotn
40 Må	Svein Erling	4.4	1.6	.7	—	—	T	68	—	Evinr	70	4	Jens Nergård, 9340 Brøstadbotn
41 Må	Blåmann	4.7	1.4	.8	—	—	P	68	—	Johns	74	8	Osvald Nikolaisen, 9340 Brøstadbotn
42 Må	Roy	4.9	1.8	.6	—	—	P	71	—	Cresc	63	4	Harald Ottesen, 9343 Langhamn
44 Må	Kjapp	5.3	1.7	.8	—	—	T	38	—	Kjapp	54	3	Henry Jensvoll, 9343 Langhamn
46 Må	Cap	5.2	1.6	.9	—	—	T	65	—	Mercur	65	4	Kasper Ottesen, 9343 Langhamn
49 Må	Laksen 1	4.4	1.3	.6	—	—	T	45	—	Johns	66	3	R.Sørkjord, 9340 Brøstadbotn
50 Må	Fiskerjenta	4.9	1.6	1.3	—	—	T	65	—	Johns	65	3	Peder Solvang, Faksfjord, 9340 Brøstadbotn
51 Må	Tenna	4.4	1.6	.6	—	—	P	73	—	Yamaha	76	5	Magne Rubbås, 9340 Brøstadbotn
52 Må	Sjøfix	4.7	1.3	.6	—	—	P	66	—	Evinr	66	5	Arne Heitmann, 9343 Langhamn
53 Mkr	Barden Junior	* 14.5	4.5	2.0	24	7	T	76	—	Scania	73	153	Torleif Johansen, 9343 Langhamn
55 Må	Flukt	6.3	2.1	1.3	—	—	T	72	—	Marna	55	4	Albert Broks, 9340 Brøstadbotn
57 Ms	Blåtind	11.9	3.8	1.6	13	4	T	27	49	Union	33	30	Magne Kristoffersen, 9340 Brøstadbotn
59 Må	Pil	6.6	1.9	.9	—	—	T	35	—	Taifun	56	3	Jakob Tiller, 9343 Langhamn
60 Må	Lasarus	5.0	1.7	.7	—	—	P	77	—	Johns	75	6	Karl Solheim, 9342 Espenesbogen
62 Må	Stegg	5.3	1.6	.6	—	—	T	61	—	Cresc	63	4	Kåre Arnesen, 9340 Brøstadbotn
65 Mk	Knut	10.7	3.7	1.8	10	3	T	64	—	Union	37	20	Oleif Johnsen, 9343 Langhamn
66 Må	Havblikk	4.7	1.5	.6	—	—	T	77	—	Mercur	71	9	Torgeir Nikolaisen, 9340 Brøstadbotn
67 Må	Tom	6.3	1.9	.8	—	—	T	42	55	Sabb	74	10	Eilif Eliassen, 9340 Brøstadbotn
70 Må	Kastnes	4.7	1.7	.9	—	—	T	62	—	Johns	62	3	Eilif Eliassen, 9340 Brøstadbotn
78 Må	Gangge-Rolv	5.6	1.9	.9	—	—	T	58	—	Evinr	58	5	Erling Klæbo, 9343 Langhamn
80 Må	Rasken	4.4	1.3	.6	—	—	P	76	—	Yamaha	76	5	Sverre Sletten, 9343 Langhamn
81 Må	Gard	4.7	1.6	.6	—	—	T	55	—	Cresc	71	4	Jørgen Olsen, 9343 Langhamn
82 Må	Fisk	4.7	1.4	.8	—	—	T	66	—	Husqv	65	5	Albert Sletten, 9342 Espenesbogen
83 Må	Snøgg	6.4	2.3	1.2	—	—	T	51	—	Sabb	67	5	Erling Kjærvi, 9343 Langhamn
88 Må	Tika	5.0	1.5	.7	—	—	T	61	—	Cresc	65	4	Torgeir Torgersen, 9343 Langhamn
92 Må	Dyrøyværing	7.2	2.5	.9	—	—	T	73	—	Sabb	73	10	Sverre Sletten, 9343 Langhamn
94 Må	Snøgg	5.0	1.6	.5	—	—	T	49	—	Taifun	58	2	Nils Klæboe, 9343 Langhamn
99 Må	Laksen	6.0	1.6	.9	—	—	T	57	—	Apollo	59	3	Alf Jensen, 9343 Langhamn
100 Mkr	Nergård Senior	* 39.5	7.0	3.3	255	114	S	57	72	Bergen	57	565	Jens Nergård, 9340 Brøstadbotn
101 Mkr	Hagenesbuen	8.3	2.8	1.0	—	—	T	65	—	Perkin	65	35	Bjornar Trøhaug, 9343 Langhamn
111 Må	Seien	4.9	1.5	.8	—	—	T	58	—	Taifun	60	3	Tr.Torgersen, 9343 Langhamn
114 Mkr	Rubben	6.9	2.5	.9	—	—	P	73	—	Sabb	73	22	Magne Rubbås, 9340 Brøstadbotn
117 Må	Arne	5.6	1.9	1.0	—	—	T	61	—	Clint	61	9	O.Kristiansen, 9340 Brøstadbotn
122 Må	Teisten	4.7	1.7	.9	—	—	T	62	—	Husqv	62	4	Heitmann Hind, 9340 Brøstadbotn
127 Må	Duck	5.6	1.9	1.1	—	—	P	63	—	Briggs	63	9	Alf Schjøberg, 9343 Langhamn
133 Må	Snorre	5.0	1.6	.6	—	—	T	48	—	Husqv	63	4	Andor Broks, 9340 Brøstadbotn
137 Må	Letten	4.7	1.6	.9	—	—	T	63	—	Evinr	63	3	Anker Hansen, 9340 Brøstadbotn
139 Må	Laila	5.3	1.6	.6	—	—	T	62	—	Cresc	63	4	L.Pedersen, 9340 Brøstadbotn
140 Må	Finn-Erik	7.2	2.2	1.1	—	—	T	67	—	Sabb	67	8	Hermod Hansen, 9342 Espenesbogen
148 Må	Luna	4.7	1.6	.6	—	—	T	59	—	Evinr	63	5	Magnus Broks, 9340 Brøstadbotn
149 Må	Liv	5.0	1.6	.8	—	—	T	63	—	Albin	65	6	O.Abrahamson, 9340 Brøstadbotn
151 Må	Knutberg	4.4	1.3	.6	—	—	T	52	—	Johns	75	4	Jens V.Hind, 9343 Langhamn
152 Må	Bratt	5.0	1.6	.9	—	—	T	55	—	Kjapp	50	3	H.Arntsen, 9342 Espenesbogen
153 Må	Viken	6.9	2.4	1.4	—	—	T	61	—	Sabb	61	8	William Gudbrandsen, 9343 Langhamn
157 Må	Jolf	4.4	1.3	.6	—	—	T	53	—	Johns	66	3	O.Korneliussen, 9340 Brøstadbotn
158 Må	Elin	4.4	1.9	.8	—	—	T	52	—	Johns	—	3	Harald Hansen, 9340 Brøstadbotn

T-G Gratangen — tilsynsmann: Reidar Schelderup, Hilleshamn, 9446 Grovfjord

1 Mkr	Fiskeren	* 8.2	3.0	1.1	5	1	T	57	—	Marna	71	24	Oddmund Flatmo, 9460 Myrlandshaugen
3 Må	Bjørn Are	5.6	1.9	.8	—	—	T	67	—	Marna	67	5	T.Ingebriksen Foldvik, 9470 Gratangsbotn
5 Mkr	Roaldsen Senior	* 47.5	8.6	3.5	498	269	S	76	—	MAK	75	1600	Kornelius Roaldsen mfl, 9460 Myrlandshaugen
6 Mkr	Myregga	* 32.6	6.4	3.0	137	41	T	44	56	Wichm	57	320	Torleif Hanssen mfl, 9470 Gratangsbotn
9 Mkr	Hans Erik	* 9.4	3.0	1.3	9	2	P	78	—	Ford	78	68	Hans Mikkelsen mfl, 9470 Gratangsbotn
10 Mg	Rektos	* 10.0	3.0	1.1	8	3	P	73	—	Perkin	73	95	R.Sheldrup Nikolaisen, 9446 Grovfjord
12 Må	Donald Duch	4.7	2.0	.8	—	—	P	75	—	Mercur	75	10	Halvtan Richardsen, 9470 Gratangsbotn
15 Må	Sortebekkspissa	4.7	1.9	.8	—	—	T	58	—	Clint	60	4	O.O.Olsen, 9470 Gratangsbotn
16 Må	Ravn	4.5	1.4	.9	—	—	P	76	—	Mercur	75	7	Olav Richardsen, 9470 Gratangsbotn
18 Mkr	Børøy	* 9.4	3.0	.9	7	2	P	75	—	Ford	74	68	Harry Jensen, 9460 Myrlandshaugen
19 Må	Tommy	4.1	1.6	.6	—	—	P	71	—	Suzuki	71	7	Julius Mikkelsen, 9470 Gratangsbotn

T-G Gratangen – T-H Harstad

Farkostens nummer art og navn	Lengde	Bredde	Dybde	Tonn		Matr.	Bygge år	Omb. år	Maskin			Eierens (den korresponderende reders) navn og postadresse
				Br.	Nt.				Mærke	Byggeår	H.K.	
20 M Sjøberg	7.2	2.5	1.1	—	—	T	—	—	Sabb	76	10	Stein B.Hanssen, 9470 Gratangsbotn
22 Mkr H.M.Hansen	7.8	3.0	1.4	—	—	T	73	—	Sabb	73	22	Mikal Hansen, 9460 Myrlandshaugen
25 Må Svint	4.7	1.7	.6	—	—	P	75	—	Yamaha	75	8	Jan Solheim, 9460 Myrlandshaugen
26 Må Kvernvik	5.6	1.7	.8	—	—	T	51	—	Marna	55	5	Sigmund Pedersen, 9446 Grovfjord
27 Må Brødrene	5.6	1.1	.8	—	—	T	62	—	Marna	58	5	Agnar Andreassen, 9460 Myrlandshaugen
29 Må Askeladd	4.7	1.7	.6	—	—	P	75	—	Mercur	75	15	Roald Martinsen, 9460 Myrlandshaugen
30 Må Vito	4.7	1.6	.6	—	—	T	69	—	Mercur	69	9	Peder Bergstad, 9470 Gratangsbotn
33 Må Nippe	5.3	1.6	.6	—	—	T	68	—	Evinr	74	5	Peter Sandberg, 9446 Grovfjord
34 Må Tor Idar	5.0	1.8	.8	—	—	P	73	—	Mercur	73	7	Magne Eklund, 9470 Gratangsbotn
35 Må Siv	5.3	1.9	.6	—	—	P	76	—	Mercur	76	10	Agnar Andreassen, 9460 Myrlandshaugen
40 Mkr Nils Markus	* 12.4	4.3	1.7	22	6	S	75	—	Merc	74	143	Bjarne Jensen, Foldvik, 9470 Gratangsbotn
45 Må Småen	5.6	1.6	.9	—	—	T	48	—	Clint	64	3	Johan Jensen, 9460 Myrlandshaugen
48 Må Jan Roger	6.9	2.2	.9	—	—	T	69	—	Sabb	43	9	Asbjørn Markussen, 9460 Myrlandshaugen
50 Må Fossekall	5.6	1.9	.9	—	—	T	65	—	FM	58	6	Bernhardt Andreassen, 9446 Grovfjord
53 Må Parat	5.0	1.9	.9	—	—	P	57	—	Johns	57	9	Karl Sørensen, 9460 Myrlandshaugen
54 Må Skrubben	4.9	1.4	.9	—	—	T	67	—	Mercur	66	6	Johan Fr.Mikkelsen, Hesjeb., 9460 Myrlandshaugen
55 Mkr Odd Lundberg	* 34.1	6.7	3.5	197	87	S	56	66	Wichm	71	495	Erling Lundberg, 9470 Gratangsbotn
60 Mkr Havblikk	7.8	2.8	1.9	—	—	T	53	—	Sabb	53	5	Herberg Normo, 9470 Gratangsbotn
66 Må Snobben	5.6	1.7	.9	—	—	T	56	—	Sabb	56	4	Hans Pedersen, 9446 Grovfjord
69 Må Skjærklakk	4.7	1.9	.8	—	—	T	67	—	Husqv	67	5	Ove Johnsen, 9470 Gratangsbotn
70 Må Snøgg 3	5.1	1.5	.7	—	—	T	47	—	Jap	58	2	Johs.Lavik, 9460 Myrlandshaugen
73 Må Fram	5.2	1.6	.9	—	—	T	59	—	Johns	66	3	J.Thomassen, 9460 Myrlandshaugen
74 Må Hans-Erik	5.0	1.6	.8	—	—	T	67	—	Evinr	67	3	Anton Johansen, 9470 Gratangsbotn
75 Må Briggen	5.0	1.6	.6	—	—	T	32	—	Briggs	58	2	K.Kristiansen, 9460 Myrlandshaugen
77 Må Sjeregga	7.2	2.5	1.1	—	—	T	59	—	Sabb	59	5	Henry Ingebrigtsen, 9470 Gratangsbotn
80 Må Bella	5.3	1.7	.9	—	—	T	39	58	Kohler	59	4	Nesvold Pedersen, 9446 Grovfjord
83 Må Petter	5.0	2.0	.9	—	—	T	73	—	Yahama	75	28	Petter Furrås, 9470 Gratangsbotn
86 Må Glimt	7.2	2.5	1.6	—	—	T	53	—	Rapp	50	7	S.Markussen, 9460 Myrlandshaugen
89 Må Bergsli	4.7	1.6	.6	—	—	T	—	—	Mercur	75	7	Paul Bergsli, 9470 Gratangsbotn
92 Må Vikan	5.0	1.4	.6	—	—	T	47	—	Cresc	60	3	Emil Pedersen, 9460 Myrlandshaugen
95 Mht Lance	* 60.7	12.6	4.2	960	401	S	78	—	MAK	77	3200	Enok Martinsen, 9460 Myrlandshaugen
99 Må Hilde	6.3	1.9	.9	—	—	T	60	—	Sabb	59	5	Alfred Hartviksen, 9446 Grovfjord
100 Mkr May Veronica	* 40.7	7.2	3.8	263	105	S	57	69	Caterp	75	1000	Stig Dinesen mfl, 9470 Gratangsbotn

T-H Harstad — tilsynsmann: Johan T.Hansen, Boks 199, 9401 Harstad

1 Mkr Triplex	* 58.7	8.4	6.7	733	369	S	41	71	Wichm	66	1350	John Jensen mfl, 9400 Harstad
2 Mk Uran	32.6	7.1	3.2	189	61	T	46	55	Normo	65	540	A/S Harstad Dampskibs., 9400 Harstad
3 Mht Nord Rollnes	* 45.4	9.2	5.2	299	103	S	76	—	Deutz	75	1500	Ytre Rolloya Fiskarsamv., 9400 Harstad
4 Mht Rollanes	* 45.4	9.2	5.2	299	102	S	71	—	Deutz	70	1500	Ytre Rolloya Fiskarsamv., 9400 Harstad
5 Mht Sør-Troms	* 45.4	9.2	5.2	299	102	S	71	—	Deutz	71	1500	Sør-Troms Fiskerisel.A/S, 9400 Harstad
6 Mk Holmesund	* 24.2	5.5	2.4	49	17	T	37	67	Wichm	66	375	Oddbjørn Solvar Bøe, Storn., 9400 Harstad
7 Mht Kasfjord	* 45.4	9.2	5.2	299	102	S	74	—	Deutz	73	1500	Sør-Troms Fiskeris.A/S, 9400 Harstad
8 Mkr Helløy	* 9.5	3.3	1.2	8	2	P	70	—	Sabb	70	60	Ingvald Helø, Naustvn.3, 9400 Harstad
9 Mht Goel Egede	* 67.1	9.6	6.5	984	441	S	62	—	Deutz	61	1665	A/S Nordtrål, 9400 Harstad
11 Mk Brødrene	15.8	4.4	1.8	24	8	T	14	52	Wichm	34	40	Julian Nilsen mfl, 9420 Lundenes
12 Mkr Burøy	8.2	2.7	1.2	5	2	T	59	—	Lister	68	36	Anders Jørgensen mfl, 9423 Grøtavær
14 Mht Kr.Tønder	* 67.1	9.6	6.5	984	441	S	62	—	Deutz	62	1665	A/S Nordtrål, 9400 Harstad
15 Mkr Havbrus	9.4	3.1	.9	—	—	P	72	—	Perkin	72	62	Ragnar Jenssen, Markv.14 B, 9400 Harstad
16 Mk Jan Roar	16.9	4.9	2.2	41	12	T	36	51	Volvo	69	225	J.Markussen, Hab.10 Oldr.3, 9400 Harstad
17 Må Sabben	7.5	2.3	1.2	—	—	T	66	—	Sabb	66	8	Mathias Hansen, 9423 Grøtavær
18 Må Pia	7.3	2.3	1.0	—	—	T	66	—	Sabb	66	8	Per Vaskinn, 9420 Lundenes
20 Mkr Blåtind	* 12.5	3.5	1.4	12	4	T	39	66	Scania	66	75	A.Sareussen, Blåv.Bakken 3, 9400 Harstad
21 Mk Lykken	13.4	4.3	1.8	18	5	T	46	—	GM	68	183	Gunnar Olsen, 9422 Aun
23 Mkr Sissel Marianne	* 46.5	7.7	4.1	442	226	S	41	65	Wichm	63	700	H.Hansen, Gate 316, holtet, 9400 Harstad
24 Må Solglimt	6.9	1.4	1.3	—	—	T	56	—	Sabb	40	5	Olav Norvik, 9423 Grøtavær
25 Mkr Roma	14.5	5.0	2.0	24	5	T	08	51	Union	52	50	Kristoffer Nydal mfl, 9420 Lundenes
26 Må Erla	6.3	1.9	1.6	—	—	T	58	—	Sabb	61	8	Magne Johnsen, Kilbotn, 9400 Harstad
28 Må Bror	6.6	1.9	.9	—	—	T	38	—	Sabb	56	4	Knut Eilertsen, Fuskeveg, 9400 Harstad
29 Mk Nordblom	14.7	4.2	2.0	24	6	T	12	77	Caterp	58	160	Stein H.Blæss, Kanebogen, 9400 Harstad
30 Mkr Solsig	* 10.6	3.4	1.5	10	3	T	74	—	Caterp	74	150	Jakob Rindal, Seljestadv.56, 9400 Harstad

Troms

T-H Harstad

Farkostens nummer art og navn	Lengde	Bredde	Dybde	Tonn		Matr.	Bygge år	Omb. år	Maskin			Eierens (den korresponderende reders) navn og postadresse
				Br.	Nt.				Merke	Byggeår	H.K.	
31 Må Knut-Arne		7.8	2.7	1.4	—	—	T 68	—	Sabb	68	16	Henrik Brattsti, 9423 Grøtavær
32 Mkr Sonja	*	9.4	3.0	1.3	9	2	P 76	—	Ford	75	68	Kjell Jensen, Breivik, 9400 Harstad
33 Mkr Lejon	*	17.7	5.8	2.5	40	14	T 12	59	Brunv	49	84	H.Andreassen mfl, Gate 263 Nr.7, 9400 Harstad
34 Mkr J M Senior	*	42.6	7.3	3.9	297	128	S 29	71	Wichm	74	1000	Bjarne Markussen, 9400 Harstad
35 Ms Snop		8.2	2.7	1.4	—	—	T 52	59	Sabb	61	20	Odd Pedersen, Varmedal, 9420 Lundenes
36 Mkr Frigg		6.4	2.4	1.3	—	—	T 63	—	Stord	55	6	Terje Fredheim, 9420 Lundenes
37 Mkr Holtegutten		7.8	3.0	1.3	—	—	T 63	—	Sabb	62	16	Lovin Rydningen, Borggt.48, 9400 Harstad
38 Mk Sjøbakk		11.2	4.0	1.6	14	4	T 35	—	Heimd	56	35	N.Jørgensen mfl, 9423 Grøtavær
39 Mkr Lagunen	*	29.5	6.4	3.0	116	28	T 47	58	Calles	67	460	Ingvald Helø, Naustvegen 3, 9400 Harstad
40 Mk Kilaholm		13.1	5.5	2.1	15	5	T 62	—	Scania	67	112	Jens Jensen mfl, 9400 Harstad
41 Mkr Bamse	*	8.2	2.9	1.1	5	1	T 73	—	Marna	72	28	Ole Iversen, Mølleveien 24, 9400 Harstad
42 Mkr Kapri	*	8.6	2.9	1.2	5	1	T 72	—	Perkin	72	35	Ildar Nilsen, 9424 Kjøtta
44 Mkr Albatross		7.8	2.8	1.1	—	—	T 62	70	Merc	76	65	Alf S.M.Hansen, 9430 Gausvik
45 Mk Jan Sverre		9.1	2.9	1.2	7	2	T 28	67	Rapp	57	24	Kurt Pedersen, Medkila, 9400 Harstad
46 Mk Roar		13.4	4.2	1.6	17	4	T 29	56	Scania	78	236	Agnar Olsen, 9422 Aun
47 Må Varg		7.5	2.4	1.9	—	—	T 48	—	Sabb	48	5	Iver Jensen, 9400 Harstad
48 Mk Heimdal		12.0	3.7	1.9	12	3	T 27	39	Bolind	14	32	Hans Stoltenberg, 9400 Harstad
49 Må Nylon		7.2	2.5	1.1	—	—	T 55	—	Sabb	55	5	Bjarne J.Johansen, Kilbotn, 9400 Harstad
51 Mkr Vito		9.3	3.0	1.4	—	—	T 59	—	Heimd	59	11	Bjarne Olsen, 9423 Grøtavær
53 Mk Flukt 2		14.7	3.9	1.5	17	5	T 38	54	Scania	69	112	Ivar Wikholt mfl, 9423 Grøtavær
55 Må Bølgen		7.5	2.5	1.3	—	—	P 69	—	Sabb	69	16	Arild Pettersen Moe, 9400 Harstad
56 Mkr Ramon		8.2	3.1	1.3	—	—	T 74	—	Perkin	70	35	Olav Børne, Skolegt.11 B, 9400 Harstad
58 Må Bjørn		7.8	2.8	1.4	—	—	T 73	—	Sabb	67	16	Reidar Fredriksen, 9424 Kjøtta
61 Mkr Havhesten	*	9.6	2.8	.7	5	1	T 59	66	Marna	66	16	Harry Kjølseth, Alvestad, 9423 Grøtavær
62 Mkr Flipper	*	8.6	3.0	1.0	6	1	T 67	—	BMC	67	42	Hans Larsen, 9423 Grøtavær
63 Mkr Veslegutt 2		8.3	2.8	1.3	—	—	T 59	—	Nogva	63	14	Karl Berg, 9400 Harstad
64 Mkr Vastin		10.7	3.5	1.7	—	—	T 45	—	Volda	54	22	Kåre Ringberg mfl, Ringberg, 9400 Harstad
65 M Kvik	*	10.0	3.0	1.1	8	3	P 74	—	Mvm	74	100	Knut Halvorsen, Hagan, 9400 Harstad
69 Mkr Alken		8.2	2.8	.9	—	—	T 74	—	61 Sabb	60	6	Frank Ramberg, Fauskevåg, 9433 Sørvik
70 Må Sputnik		5.0	1.8	.8	—	—	P 71	—	Johns	66	6	Ole Lind, 9423 Grøtavær
71 Mkr Sørøy		9.3	3.0	1.5	6	2	T 48	—	Volvo	74	56	Gunnar Karlsen, Kila, 9400 Harstad
72 Mkr Havglimt		9.8	2.7	.8	—	—	T 49	77	Sabb	77	10	Kåre Pedersen, Merkurvn.66, 9400 Harstad
73 Ms Teisten		10.4	3.5	1.8	—	—	T 37	—	Rapp	49	17	E.Pausen, Kleiva 2a, kaneb., 9400 Harstad
74 Mg Sjøliv		8.6	3.1	1.1	—	—	T 70	—	Scania	54	80	O.Enoksen, Trondenes Hageby, 9400 Harstad
75 Mk Havbrått	*	15.1	4.8	2.1	23	7	T 39	62	Normo	63	120	Einar Nilsen mfl, 9423 Grøtavær
76 M Britt Øistein		10.4	3.6	1.6	—	—	P 75	—	Perkin	74	95	Alf Mikalsen, Medkila, 9400 Harstad
78 Må Sjøglimt		8.2	2.2	1.0	—	—	T 60	—	Sabb	59	12	Anders Olsen, Varmedal, 9420 Lundenes
79 Mk Nordlys		11.8	3.8	1.9	—	—	T 34	—	Scania	71	128	Edvard Harila, Røkenes, 9400 Harstad
80 Må Knerten		5.7	1.8	.7	—	—	T 58	—	Willi	58	2	Magne Dalgeir, 9423 Grøtavær
81 Mkr Rundfisk		7.9	2.7	1.4	5	1	T 55	—	Marna	60	36	Ottar Alvestrand, 9423 Grøtavær
82 Mkr Høken	*	9.7	3.1	1.1	7	2	T 70	—	MWM	77	68	T.Jacobsen, St.Olavsg.185, 9400 Harstad
84 Må Tella		6.9	2.4	.9	—	—	P 77	—	Volvo	77	25	Rolf Martinsen, Plassenvn.7, 9400 Harstad
85 Mkr Tunes	*	8.4	3.0	1.0	5	1	T 76	—	Perkin	71	62	Bjarne Markussen, Storgt.46, 9400 Harstad
86 Mkr Husken		8.2	2.7	.9	—	—	T 67	—	Sabb	66	16	L.Jacobsen, Seljestad.97, 9400 Harstad
90 Mkr Brunøy	*	8.1	2.7	.9	5	1	P 74	—	Sabb	73	22	Aksel Heggelund, 9, 9423 Grøtavær
91 Mkr John Georg		8.5	2.8	1.3	—	—	T 56	77	Volvo	68	97	John Øverland mfl, 9433 Sørvik
92 Mkr Nordkapp 3	*	15.9	5.0	2.1	28	8	T 39	—	Union	39	50	A.Bakken, Heggen Alle 30 B, 9400 Harstad
93 Må Svein Erik		5.5	1.9	1.3	—	—	T 70	—	Mercur	74	7	Ingvald Bjørklund, 9423 Grøtavær
94 Mkr Tern		9.1	2.8	.9	—	—	P 74	—	Perkin	74	35	Henry E.Hansen, Heggenv.1 C, 9400 Harstad
95 Må Prøven		7.2	2.5	1.3	—	—	T 56	—	Sabb	56	5	E.Markussen, 9400 Harstad
97 Mkr Lilleba		7.8	2.5	1.0	—	—	P 52	76	Merc	76	42	F.E.Johansen, Turslettvn.20, 9438 Breivik
99 Må Tarsan		7.2	2.5	1.1	—	—	T 54	—	Sabb	53	5	Bjarne Hansen mfl, 9420 Lundenes
100 Mkr Leyla		7.2	2.7	1.3	—	—	T 60	—	Sabb	72	22	Ivar D.Iversen, Kilbotn, 9400 Harstad
101 Må Sonja		7.8	2.8	1.9	—	—	T 64	—	Sabb	66	16	Olaf Olsen, Bergsveien 24, 9400 Harstad
102 Må Marna		6.9	2.0	1.3	—	—	T 34	—	Marna	34	8	Einar Ringberg, 9400 Harstad
103 Må Tor		5.0	1.9	.8	—	—	T 66	—	Johns	74	4	Olaf Olsen, 9420 Lundenes
104 Mkr Trond		7.2	2.9	1.3	—	—	T 60	—	Sabb	60	6	Andreas Olsen, Medkila, 9400 Harstad
105 Mkr Sven-Helge		7.5	2.8	1.3	—	—	T 60	73	Wichm	60	6	Hans Hansen, 9424 Kjøtta
107 Mkr Viggo 1		7.2	2.8	.6	—	—	T 52	65	Lister	65	13	Øystein Alvestad, 9423 Grøtavær
108 Må Ola		5.6	1.9	.8	—	—	T 77	—	Honda	77	7	O.Nergård, T.Hundsgt.10, 9400 Harstad
109 Mkr Dalingen		8.6	3.5	1.3	—	—	T 53	—	Sabb	53	6	O.Pedersen, G.Fleischersg.2, 9400 Harstad
110 Ms Dønning		8.7	3.0	.9	—	—	T 42	58	Nogva	57	18	Magne Slettmo, 9422 Aun

T-H Harstad

Farkostens nummer art og navn	Lengde	Bredde	Dybde	Tonn		Matr.	Bygge år	Omb. år	Maskin			Eierens (den korresponderende reders) navn og postadresse
				Br.	Nt.				Mærke	Byggeår	H.K.	
114 Mkr Oddbjørn	9.0	2.9	1.3	7	2	T	59	—	Sabb	59	6	N.Nilssen, Hålogalandsg.46, 9400 Harstad
115 Må Karin	7.5	2.4	1.4	—	—	T	69	—	Sabb	68	8	Ottar Nilsen, 9424 Kjøtta
118 M Kasfjeringen	9.5	3.1	1.5	7	2	P	77	—	Ford	76	120	H.Jørgensen, Kasfjord, 9400 Harstad
120 Mkr Snøgg	7.8	2.5	1.6	—	—	T	50	59	Sabb	72	30	Odd Listau, Skogveien 30, 9400 Harstad
121 Må Dovre	6.3	2.2	.8	—	—	T	55	—	Sabb	55	5	W.Hansen, Kanebergkl.3 D, 9400 Harstad
122 Må Odd	6.0	1.9	.9	—	—	T	45	—	Clint	62	4	N.Jørgensen, 9423 Grøtavær
124 Mkr King	8.5	2.8	.9	—	—	T	73	—	Ford	73	68	A.Nordlund, Hålogalandsg., 9400 Harstad
126 Mkr Trygg	7.7	2.9	1.2	—	—	T	73	—	Sabb	62	6	Jørgen Kjartan Fredheim, 9420 Lundenes
127 Mkr Toro	8.0	2.7	1.0	5	1	P	75	—	Sabb	75	22	Harald Moe, Rødsand 1, 9400 Harstad
131 Må Kvikk	5.0	1.7	.6	—	—	P	72	—	Johns	72	20	P.Flakstad, Trondenesv.63, 9400 Harstad
135 Må Geir	5.0	1.9	.8	—	—	P	73	—	Mercur	73	7	Markus Jørgensen, 9423 Grøtavær
137 Mkr Liv	7.8	2.8	1.3	—	—	T	61	—	Perkin	73	35	Kjell Nilsen, 9424 Kjøtta i Senja
138 Må Anton O.	7.8	2.7	1.3	—	—	T	67	—	Sabb	67	16	Wilhelm Kvalstad, 9433 Sørvik
139 Må Vikagutt	7.2	2.7	1.4	—	—	T	57	—	Sabb	56	5	J.Markussen, H.Egedesgt.69, 9400 Harstad
145 Må Kjell	7.2	2.0	.9	—	—	T	55	—	Sabb	54	5	Svein Helge Hansen, 9424 Kjøtta i Senja
146 Mkr Steinbakken	11.7	3.9	1.7	13	4	T	13	46	Rapp	54	45	Tor Moe, Holtet, 9400 Harstad
149 Må Gulla	6.9	2.2	1.4	—	—	T	55	—	Sabb	50	5	Herlof Hansen, 9400 Harstad
150 Må Jan Vidar	5.5	1.9	.8	—	—	P	74	—	Yamaha	74	25	Asm.Arnesen, Seljestadv.22, 9400 Harstad
151 Må Erik Arne	4.1	1.3	.6	—	—	P	74	—	Evinr	74	4	Edgar Jensen, Skarv.38 A, 9400 Harstad
153 Må Stihaugbuen	8.2	2.6	1.3	—	—	T	74	—	Sabb	74	30	Peder Andreassen, 9424 Kjøtta
154 Mkr Stein	9.4	3.0	1.3	9	2	T	77	—	Ford	77	68	Nils A.Nilsen, Steinvn.80, 9400 Harstad
156 Må Roy	5.6	2.0	.9	—	—	T	44	—	Marna	46	5	Peder Hanssen, 9424 Kjøtta
157 Mkr Bjørrodd	7.2	2.7	1.4	—	—	T	52	—	Sabb	52	5	Erling Rubach, Liljev.8, 9400 Harstad
158 Må Svan	11.0	2.5	.9	—	—	T	42	—	Perkin	52	85	Kåre Bekkvik, 9420 Lundenes
160 Mkr La Paloma	9.7	3.3	1.2	10	2	P	77	—	BMC	77	97	I.H.Jenssen, Forholtb.1 B, 9400 Harstad
161 Må Børre	5.6	1.5	.7	—	—	T	39	—	Mercur	61	6	Olav Bjørvik, 9423 Grøtavær
163 Må Bønes	9.7	3.0	.9	—	—	T	45	—	Bønes	—	6	Birger Rasmussen, 9400 Harstad
167 Mkr Roy Arne	10.6	3.5	1.4	9	2	T	37	72	Union	42	20	Lyberg Wang, Skjærstad, 9400 Harstad
168 Må Lett	7.1	2.8	1.8	—	—	T	46	64	Sabb	46	5	Andr.Johansen, 9400 Harstad
173 Mkr Tor-Børge	7.2	2.7	.9	—	—	T	—	74	Sabb	54	5	Erling Johnsen, Breivika, 9400 Harstad
174 Mkr Drag	7.8	3.1	1.3	—	—	T	56	—	Sabb	63	6	Lyberg Wang, 9422 Aun
175 Mkr Arne Bjørn	7.5	2.8	1.2	—	—	T	69	—	Sabb	71	22	Magnar Andreassen, 9433 Sørvik
176 Ms Trygg	7.7	2.5	1.0	—	—	T	49	—	Sabb	58	6	Olav Bjørvik, 9423 Grøtavær
177 Mkr Mefjæring	7.4	2.8	.8	—	—	T	58	72	BMC	—	31	Karl Fr.Hansen, Samagt.3, 9400 Harstad
179 Må Kima	5.3	1.9	.9	—	—	T	64	—	Evinr	64	5	Karl Warmedal, 9420 Lundenes
180 Må Terna	6.6	2.5	1.3	—	—	T	62	—	Sabb	62	8	Lars Larsen, 9400 Harstad
183 Må Kari	5.3	1.6	.9	—	—	T	64	—	Evinr	64	15	Per Markussen, Langnesv.3, 9400 Harstad
184 Mkr Snøgg	7.5	2.5	1.1	—	—	T	51	—	Sabb	57	6	Ingebrigt Henriksen, 9424 Kjøtta
187 Må Solvaag	6.6	2.5	.9	—	—	T	—	74	Sabb	75	10	Svein S.Johansen, 9433 Sørvik
190 Må Carina	7.5	2.5	1.3	—	—	T	67	—	Sabb	74	10	I Andreassen, Rødb.Vn. 44, 9400 Harstad
191 Mkr Bratt	7.5	2.8	1.1	—	—	T	58	—	Sabb	58	6	D.Nilsen, 9424 Kjøtta
196 Mkr Liljen	8.2	3.1	1.3	—	—	T	63	—	Perkin	67	42	Henry Henriksen, 9424 Kjøtta
197 Må Bror	6.0	1.9	.8	—	—	T	55	—	FM	56	6	Hans Berglund, Nordvik, 9433 Sørvik
200 Mkr Ringen	9.0	3.2	1.0	6	1	T	76	—	Ford	75	72	Kjell Reppen, Ervik, 9400 Harstad
201 Må Tru	7.5	2.7	1.1	—	—	T	55	—	Sabb	55	6	Bj.Edvardsen, Skogveien, 9400 Harstad
202 Mkr Myragutt	6.7	2.1	1.0	3	1	P	78	—	Sabb	77	22	G.Eliseussen, Fjordgt.21, 9400 Harstad
203 Må Vesla	7.5	2.8	1.6	—	—	T	66	—	Sabb	66	8	Magne Dalgeir, 9423 Grøtavær
205 Må Anne-Marie	4.7	1.6	.8	—	—	T	61	—	Johns	69	4	Herleif Hansen, 9420 Lundenes
206 Mkr Øistein	12.0	4.0	1.7	16	5	T	47	—	Scania	73	128	Harry Hansen, 9422 Aun
208 Må Draken	5.3	1.6	.6	—	—	T	40	—	Johns	66	6	Harry Kjelse, 9423 Grøtavær
209 Mkr Strandbøen	8.3	3.0	1.1	—	—	T	66	—	Sabb	66	16	ØysteIn Elertsen, 9400 Harstad
210 Må Teisten	5.3	1.3	.8	—	—	T	57	—	Johns	66	6	Hjalmar Jørgensen, 9423 Grøtavær
211 Mkr Junior	7.8	2.8	1.2	—	—	T	63	—	Marna	63	16	Leif Skoglund, 9420 Lundenes
212 Mkr Svansøy	8.5	2.9	1.6	—	—	T	65	—	Sabb	65	16	Birger Olsen, 9424 Kjøtta
219 Mkr Arild	12.2	4.1	1.8	15	4	T	67	—	Scania	66	102	A.Hansen, Holtet, 9400 Harstad
220 Mkr Havfruen	8.5	3.0	1.4	—	—	T	66	—	Perkin	66	35	Asbjørn Hansen, 9423 Grøtavær
223 Må Sivmona	7.1	2.5	.8	—	—	T	60	—	Sabb	60	5	H.Johansen, Liljev.13, 9400 Harstad
225 Må Måken	5.3	1.7	.8	—	—	T	50	—	Evinr	60	5	Tor Alvestad, 9423 Grøtavær
227 Må Viggo	5.0	1.9	.9	—	—	T	67	—	Evinr	67	15	Øystein Alvestad, 9423 Grøtavær
228 Må Skårungen	8.2	2.8	1.3	—	—	T	67	—	Sabb	67	16	Arne Andreassen, Hagebyen, 9400 Harstad

Troms

T-I Ibestad – T-K Karlsøy

Farkostens nummer art og navn	Lengde	Bredden	Dybde	Tonn		Matr.	Bygge år	Omb. år	Maskin			Eierens (den korresponderende reders) navn og postadresse
				Br.	Nt.				Merke	Byggeår	H.K.	
2 Mkr Fiske	14.0	4.3	2.1	20	8	T	42	60	Volda	52	50	Karl Ole Thomassen, 9450 Hamnvik
3 Mkr Helge Skog	* 38.5	7.2	2.8	247	109	S	65	74	Wichm	65	900	Svein J.Frantzen mfl, 9450 Hamnvik
4 Må Viggo D.	4.7	1.7	1.1	—	—	P	71	—	Johns	71	6	Malvin Danielsen, 9454 Ånstad
5 Mk Bollaholm	13.3	5.1	2.1	26	7	T	14	50	Union	32	40	Sten Hansen mfl, 9450 Hamnvik
6 Må Gunnborg	5.2	1.9	.9	—	—	T	71	—	Mercur	71	4	Hans Meyer Lind, Rollnes, 9450 Hamnvik
7 Må Lykken	6.6	2.7	1.3	—	—	T	64	—	Sabb	64	5	M.Eliseussen, 9463 Kråkrøhamn
9 Ms Alpen	10.8	4.2	1.8	9	3	T	14	—	Marna	61	48	Berg Hansen, 9450 Hamnvik
10 Må Siv-Bernt	7.7	2.8	.9	—	—	T	63	—	Sabb	63	6	Ole Aakenes, 9454 Ånstad
11 Mkr Karin	* 9.4	3.0	.9	7	2	P	74	—	Perkin	73	68	Andor Nikolaisen, 9450 Hamnvik
12 Mhtf Nordstar	* 75.5	13.0	6.8	1584	601	S	69	—	MAK	69	2300	K/S A/S Ibestad Havf. & Co, 9450 Hamnvik
14 M Ny Per	* 9.6	4.2	1.6	13	3	S	76	—	Marna	71	48	Andreas Trane mfl, Møkkeland, 9400 Harstad
16 Mkr Snøggen	7.2	2.8	1.1	—	—	T	53	—	Sabb	—	16	S.Pedersen, 9450 Hamnvik
17 Må Bindalinen	5.3	1.6	.8	—	—	T	56	—	Cresc	66	5	Henry Normann, 9450 Hamnvik
18 Mk Vaagsfjord 1	* 18.9	5.1	2.1	41	12	T	25	51	Heimd	56	120	Frithjof Thrane, 9450 Hamnvik
19 Må Lykken	5.0	1.7	.9	—	—	P	73	—	Johns	69	7	Hagerup Pedersen, 9455 Engenes
21 Må Lise	5.6	1.9	.9	—	—	T	42	—	Marna	43	6	Gunnar Karlsen, 9463 Kråkrøhamn
22 Mkr Sivert Maan	* 33.2	6.7	3.6	182	78	T	44	69	Wichm	60	300	Annye Dyrstad mfl, 9450 Hamnvik
25 Mkr Norfolk	28.2	6.9	3.0	127	38	T	45	52	Wichm	64	450	Svein J.Frantzen mfl, 9450 Hamnvik
28 Må Kith-Evy	5.0	1.9	.6	—	—	P	74	—	Yamaha	74	15	Jørgen Langenes, 9455 Engenes
29 Må Tor	6.0	2.4	.9	—	—	T	61	—	Sabb	65	10	Ludvik Sivertsen, 9455 Engenes
30 Mkr Janne Håkon	* 14.2	4.4	1.8	21	7	T	70	—	Scania	66	112	Herleif Hansen, Rollnes, 9450 Hamnvik
31 Må Vidar	5.5	1.9	.9	—	—	P	73	—	Evinr	73	25	Per C.Hansen mfl, 9455 Engenes
32 Må Huski	5.2	1.6	.9	—	—	P	75	—	Yamaha	75	8	Svein Nilsen, 9455 Engenes
33 Må Vikeng	7.2	2.5	.9	—	—	T	70	—	Sabb	70	8	R.Bertheussen, Jektevik, 9455 Engenes
34 Må Geir	4.7	2.4	.8	—	—	T	70	—	Yahama	76	8	Jentoft Solvang, 9450 Hamnvik
36 Må Silda	5.0	2.5	.8	—	—	T	55	—	Evinr	75	4	John Anfinen, 9450 Hamnvik
37 Mkr Gunn-Tove	* 11.2	3.9	1.6	11	3	T	30	48	Wichm	50	20	Gunvald Jensen, 9450 Hamnvik
39 Må Juno	5.2	1.9	.9	—	—	T	62	—	Evinr	62	10	Henry Årsand, 9450 Hamnvik
41 Må R.S.	5.0	1.9	.8	—	—	P	74	—	Evinr	75	20	Reidar Solheim, 9455 Engenes
42 Må Linda	4.7	1.9	.5	—	—	P	76	—	Yahama	77	28	Karl Einar Coucheron, 9463 Kråkrøhamn
43 Må Audhild	7.2	1.9	.8	—	—	T	63	—	Sabb	52	5	Tor Harald Antonsen, 9454 Ånstad
44 Mkr Fransen Junior	* 40.7	7.2	5.3	396	199	S	55	65	MAK	74	1200	Svein A.Frantzen mfl, Boks 149, 9450 Hamnvik
45 Mk Geiser	12.6	4.5	1.8	18	6	T	33	—	Scania	71	153	Johan Noralf Eidissen, 9450 Hamnvik
49 Må Aina	7.5	2.8	1.1	—	—	T	67	—	BMC	67	31	Jens Jensen, 9463 Kråkrøhamn
54 Mk Bollagrunn	12.6	4.1	2.0	14	4	T	21	55	Brunv	40	25	Torvald Johnsen mfl, 9450 Hamnvik
57 Må Lerken	5.6	1.6	.9	—	—	T	55	—	Marna	55	8	K.J.Kristoffersen, 9450 Hamnvik
94 Mkr Markus Arvesen	* 38.1	7.3	5.7	259	121	S	68	73	Wichm	68	500	Magne Arvesen mfl, 9455 Engenes
95 Mkr Grunnstein	9.1	3.1	1.6	—	—	T	59	—	Ford	71	68	J.W.Johansen, 9450 Hamnvik
96 Må Svalen	5.6	1.9	1.3	—	—	T	55	—	Marna	55	5	H.Berglund, 9450 Hamnvik
98 Mkr Grotanger	* 38.3	7.1	3.8	257	115	S	57	—	Wichm	71	750	Magne Arvesen mfl, 9455 Engenes
103 Må Vesle	6.9	2.2	1.3	—	—	T	38	—	Sabb	53	5	H.Eliseussen, 9463 Kråkrøhamn
109 Må Marna	5.3	1.9	.8	—	—	T	47	—	Marna	47	5	R.Robertsen, 9450 Hamnvik
119 Må Snøgg	6.0	1.6	.6	—	—	T	38	—	Briggs	63	4	Sigurd Forsaa, 9450 Hamnvik
127 Må Jorunn	6.3	1.9	1.6	—	—	T	52	—	Marna	42	4	Anton Lillehaug, 9454 Ånstad
129 Må Siv	6.6	2.4	1.1	—	—	T	54	—	Sleipn	43	6	Malvin Hansen, 9450 Hamnvik
135 Må Snøgg	6.0	1.9	.8	—	—	T	46	—	Jap	63	5	B.Bertheussen, 9455 Engenes
143 Må Kos	6.0	2.2	1.6	—	—	T	62	—	Sabb	60	8	Ove Nilsen, 9455 Engenes
150 Må Genesaret	5.3	1.6	.8	—	—	T	56	58	Clint	58	4	Jens Enoksen, 9455 Engenes
166 Må Trulte	4.7	1.6	.8	—	—	T	60	—	Clint	60	4	Maynar Nilsen, 9455 Engenes
174 Må Erla	4.7	1.6	.8	—	—	T	51	64	Briggs	65	4	Thoralf Lilleg, 9455 Engenes

T-K Karlsøy — tilsynsmann: Albert Myrseth, 9130 Hansnes

3 Må Blikk	8.2	2.8	.9	—	—	P	71	—	Ford	71	60	Eivind Blikkfeldt, 9130 Hansnes
4 Må Røder	5.0	1.9	.9	—	—	P	77	—	Mercur	—	20	Sverre Robertsen, 9160 Vannvåg
6 Må Stormfuglen	6.1	1.9	.8	—	—	T	50	58	Cresc	60	8	Soleif Sjøvik, 9160 Vannvåg
7 Må Solo	5.3	1.9	.9	—	—	T	58	—	Solo	57	8	Trygve Nilsen, 9160 Vannvåg

T-K Karløy

Farkostens nummer art og navn	Lengde	Bredde	Dybde	Tonn		Matr.	Bygge år	Omb. år	Maskin			Eierens (den korresponderende reders) navn og postadresse
				Br.	Nt.				Merke	Byggeår	H.K.	
8 Ms Havella	* 9.8	3.4	1.5	8	2	T	39	—	Volda	36	18	Agnar Jenssen, 9160 Vannvåg
9 Mkr Grimsøy	9.7	3.2	1.6	—	—	P	72	—	Ford	72	68	Jonny Richardsen, 9135 Dáfjord
10 Mkr Vannøy	18.8	5.9	2.7	67	23	T	67	—	Caterp	77	425	Villy Mikkelsen, 9166 Vannareid
13 Må Kvikk	5.0	1.6	.6	—	—	T	38	—	Clint	60	4	Arne Sørensen, 9154 Nordeidet
14 Må Eia	3.1	1.6	.7	—	—	P	72	—	Cresc	—	4	Øyvind Lorentzen, 9135 Dáfjord
15 Må Flipper	5.5	1.6	.8	—	—	P	75	—	Mercur	72	10	Hermod Johansen, 9134 Grunnfjord
17 Må John Espen	5.5	1.9	.8	—	—	P	75	—	Mercur	75	20	Gunnar Hansen, 9130 Hansnes
19 Mk Brottsjø	12.2	4.4	2.1	18	5	T	36	—	Finnøy	53	42	Trygve Nilsen, 9160 Vannvåg
22 Mkr Torvind	* 7.7	2.4	1.3	5	1	P	67	—	Marna	67	16	Robert H.J. Arnes, 9130 Hansnes
28 Mkr Vårheim	* 8.7	3.1	1.3	6	1	T	60	—	Ford	73	68	Fritjh Mortensen, 9160 Vannvåg
29 Mkr Havbåra	* 12.1	4.0	2.1	12	6	T	44	—	Scania	58	106	Arne Hansen, 9160 Vannvåg
33 Må Sissel	5.0	1.9	.9	—	—	P	76	—	Yamaha	76	15	Odd-Arne Klemetsen, 9150 Stakkvik
35 Må Sjøgutten	4.5	1.7	.6	—	—	P	68	—	Mercur	69	7	Ole Gabrielsen, 9160 Vannvåg
36 Må Lysgrunn	5.0	1.9	.9	—	—	P	76	—	Tohats	77	12	Olaf Hansen, 9130 Hansnes
37 Mkr Øygutten	7.0	2.4	1.2	3	1	T	60	—	Sabb	60	6	Tor Friis, 9160 Vannvåg
40 Må Røde Rubin	5.5	1.7	.9	—	—	P	76	—	Mercur	76	20	Idar Pedersen, 9130 Hansnes
41 Mk Sundsgutten	* 18.6	5.5	2.6	43	13	T	55	—	GM	67	242	Evald Karlsen, 9166 Vannareid
42 Må Kjapp	5.2	1.6	.6	—	—	T	72	—	Johns	—	5	Jan Bjørge, 9130 Hansnes
43 Mk Jennegga	* 18.3	5.4	2.4	39	12	T	60	—	Caterp	66	180	Gudmund Mikkelsen, 9166 Vannareid
45 Mkr Stein Roar	7.2	2.8	.9	—	—	T	66	—	Sabb	65	6	Henrik Elvevoll, 9160 Vannvåg
46 Må Tonny	5.0	1.7	.9	—	—	P	76	—	Mercur	75	10	Gunleif Enoksen, 9130 Hansnes
47 Må Eirik	5.0	1.7	.9	—	—	T	68	—	Suzuki	73	7	Sverre Bull, 9140 Rebbenes
49 Må Raymond	4.7	1.9	.9	—	—	T	66	—	Johns	72	6	Egil Jeremiassen, 9130 Hansnes
50 Ms Bølgen	10.7	3.6	1.6	9	2	T	33	—	Grenaa	48	30	Sigmund Kristoffersen, 9160 Vannvåg
51 Mkr Tor Arne	* 9.6	3.1	.9	7	2	P	71	—	Ford	72	68	Tor Arne Johansen, 9135 Dáfjord
52 Må Måken	6.9	2.2	.9	—	—	T	67	—	Sabb	75	10	Ingvart Jensen, 9155 Karløy
54 Må Edna	* 7.3	2.5	1.1	4	2	T	68	—	Sabb	68	16	Hedløv Jacobsen, 9133 Lanes
55 Mkr Comet	* 9.8	3.2	1.4	7	2	T	47	—	Rapp	47	17	Henry Blikfeldt, 9130 Hansnes
59 Må Vi To	7.5	2.4	1.4	—	—	T	67	—	Sabb	67	16	Harry Olaussen, 9148 Laukvikvær
60 Må Teddy	6.7	2.1	.6	—	—	T	—	52	Volda	—	5	Erling Hansen, 9160 Vannvåg
63 Må Fisken	6.3	2.2	1.3	—	—	T	63	—	Sabb	63	8	Eliton Eliassen, 9155 Karløy
64 Mkr Harald Arne	* 9.7	3.2	1.3	7	2	T	50	—	Rapp	38	14	Ottar Pedersen, 9146 Futfjord
65 Må Stig Normann	4.4	1.6	.6	—	—	T	64	—	Yamaha	73	5	Nils Nilsen, 9150 Stakkvik
66 Må Rex	5.6	1.8	.8	—	—	P	75	—	Johns	73	25	Knut Solberg, 9166 Vannareid
67 Må Rolf Jonny	4.4	1.6	.6	—	—	P	73	—	Mercur	73	7	Otto Klemetsen, 9150 Stakkvik
68 Ms Sjøglimt	10.8	3.4	1.3	8	2	T	38	—	Volda	49	22	Andreas Mortensen mfl, 9160 Vannvåg
69 Må Laila	4.7	1.6	.6	—	—	T	64	—	Johns	67	5	Halfdan Benjaminsen, 9166 Vannareid
74 Må Sjøfiks	4.7	1.6	.6	—	—	T	60	—	Mercur	63	6	Idrup Idrupsen, 9140 Rebbenes
76 Må Luna	5.2	1.5	.6	—	—	T	40	60	Johns	67	5	Arnt Jenssen, 9160 Vannvåg
77 Mkr Elsa	7.4	2.7	1.3	—	—	T	55	—	Sabb	55	6	Sedolf Olsen mfl, 9150 Stakkvik
78 Må Knut Johnny	5.0	1.6	.6	—	—	T	67	—	Cresc	67	4	Kåre Pettersen, 9130 Hansnes
80 Mkr Anne Merete	* 10.6	3.9	1.5	14	4	P	77	—	Ford	77	100	Roald Enoksen, 9160 Vannvåg
81 Mkr Roger 2	* 8.1	2.7	.9	5	1	P	75	—	Sabb	75	22	Kristian Hansen, 9135 Dáfjord
82 Må Junior	5.0	1.6	.8	—	—	T	65	—	Cresc	66	8	Ronald Eriksen, 9160 Vannvåg
83 Må Gunn	4.4	1.6	.6	—	—	T	50	—	Honda	76	7	Helge Johansen, 9130 Hansnes
84 Må Vi To	5.8	2.0	.6	—	—	T	66	—	Marna	59	4	Kåre Olsen, 9166 Vannareid
85 Mkr Anne-Rose	6.9	2.7	1.3	—	—	T	72	—	Sabb	68	16	Ragnvald Eriksen, 9162 Vannavalen
86 Må Åien	5.0	1.4	.5	—	—	T	59	—	Evinr	63	10	Ivar Kristoffersen, 9160 Vannvåg
88 Må Snøgg	5.0	1.6	.6	—	—	P	74	—	Evinr	74	15	Teodor Pedersen, 9133 Lanes
89 Må Valdraug	5.0	1.9	.9	—	—	P	75	—	Mercur	75	10	Halvard Olsen, 9160 Vannvåg
90 Må Rypa	4.7	1.6	.6	—	—	T	71	—	Chrysl	67	9	Ragnvald Hansen, 9160 Vannvåg
91 Må Solbakken	6.9	2.5	.9	—	—	T	54	—	Sabb	53	5	Othelius Karlsen, 9150 Stakkvik
92 Må Prikken	4.4	1.9	.6	—	—	P	74	—	Cresc	73	5	Torleif Jacobsen, 9133 Lanes
94 Må Labben	4.5	1.9	.6	—	—	T	60	—	Chrysl	72	12	Svein Lockertsen, 9133 Lanes
95 Mkr Tove	7.4	2.4	.8	—	—	P	72	—	Sabb	72	22	Ivar Olsen, 9150 Stakkvik
96 Mk Dunøy	* 19.5	5.3	2.3	41	15	T	23	50	GM	67	242	Sigm.Ditlefsen mfl, 9150 Stakkvik
97 Mk Fallbakk	* 19.8	5.1	2.3	49	17	T	33	51	GM	67	242	Jan Johannesen, 9160 Vannvåg
98 Må Havblikk	5.4	1.8	.8	—	—	P	75	—	Yamaha	75	15	Peder Benjaminsen, 9130 Hansnes
100 Må Steinar	4.7	1.4	.6	—	—	T	65	—	Johns	—	6	Asle Kristoffersen, 9160 Vannvåg
101 Mg Kjetil	* 8.6	2.7	1.6	7	2	P	77	—	MWM	77	51	Osvold Mikalsen, Boks 34, 9166 Vannareid
102 Må Jan	3.8	1.6	.6	—	—	P	74	—	Evinr	70	3	Snorre Henriksen, 9150 Stakkvik
103 Mkr Brita	7.4	2.5	1.2	—	—	T	66	—	Sabb	66	8	Karl Olaisen, 9148 Laukvikvær

Farkostens nummer art og navn	Lengde	Bredden	Dybde	Tonn		Matr.	Bygge år	Omb. år	Maskin			Eierens (den korresponderende reders) navn og postadresse
				Br.	Nt.				Merke	Byggeår	H.K.	
104 Mkr Mariann	7.2	2.8	1.3	—	—	T	73	—	Sabb	73	22	Erling Nilsen, 9166 Vannareid
106 Må Askeladd	5.0	1.9	.6	—	—	P	71	—	Johns	71	6	Johan Lund Johansen, 9135 Dårfjord
109 Må Snorken	5.6	1.9	.5	—	—	T	62	—	Sabb	77	10	Ottar Isaksen, 9130 Hansnes
110 Mk Sæl	10.1	3.0	1.5	7	6	T	46	—	Volda	43	22	Jens Jenssen, 9154 Nordeidet
111 Må Basken	6.6	2.2	1.3	—	—	T	58	—	Sleipn	58	8	Alf Helge Pettersen, 9155 Karlsøy
115 Må Spurt	7.8	2.4	1.1	—	—	T	65	—	Marna	55	6	Nelkvist Andersen, 9166 Vannareid
116 Må Smart	4.5	1.5	.6	—	—	T	66	—	Johns	65	5	Henry Johannessen, 9160 Vannvåg
117 Mkr Myrnes	11.2	3.4	1.6	11	3	T	47	—	Brunv	63	28	Reidar Olsen, 9134 Grunnfjord
121 Må Brura	6.9	2.5	.8	—	—	P	78	—	Sabb	78	18	Emil Andersen, 9167 Torsvåg
122 Må Havsula	4.7	1.9	.6	—	—	T	57	—	Mercur	69	4	Ivan Pettersen, 9134 Grunnfjord
123 Må Janne	5.3	1.9	.6	—	—	T	56	—	Seagul	63	4	Ingolf With, 9160 Vannvåg
124 Må Anne	4.7	1.6	.6	—	—	T	62	—	Evinr	61	5	Herleif Hansen, 9160 Vannvåg
128 Mkr Skrei	8.0	2.7	.9	4	1	T	42	68	BMC	71	31	Steinar Rasmussen, 9160 Vannvåg
129 Mkr Gåsan	6.9	2.5	.8	—	—	P	69	—	Sabb	59	8	Åge Hansen, 9166 Vannareid
131 Må Jensen Jr.	7.2	2.7	1.3	—	—	T	68	—	Sabb	68	16	Roald Jensen, 9166 Vannareid
134 Må Arvid	4.7	1.3	.6	—	—	T	66	—	Johns	66	5	Oddvar Olsen, 9160 Vannvåg
135 Må Eirik	4.4	1.6	.6	—	—	T	67	—	Evinr	—	6	Ludvig Klemetsen, 9150 Stakkvik
136 Må Vigdis	6.6	2.2	1.4	—	—	T	61	—	Sabb	73	10	Åge Olsen, 9130 Hansnes
137 Må Peik	4.4	1.6	.6	—	—	P	72	—	Honda	74	7	Leonhard Tue, 9150 Stakkvik
139 Må Flesa	5.0	1.9	.8	—	—	P	70	—	Johns	—	20	Harald Olsen, 9166 Vannareid
140 Må Vi-To	5.0	1.6	.6	—	—	P	74	—	Johns	74	10	Marinius Andreassen, 9134 Grunnfjord
141 Må Spurven	5.6	1.7	.8	—	—	T	—	—	FM	55	4	Arnt Jenssen, 9160 Vannvåg
142 Må Pål	4.4	1.9	.6	—	—	T	68	—	Cresc	68	5	Magnus Evensen, 9140 Rebbenes
143 Mkr Meea	7.2	2.8	1.1	—	—	T	63	—	Sabb	53	6	Willy Ditlefsen, 9150 Stakkvik
144 Må Spurven	4.7	1.7	.9	—	—	T	69	—	Johns	—	9	Harald Figenschau, 9149 Helgøy
145 M Isflugl	8.6	2.7	1.6	7	2	P	74	—	Perkin	74	35	Arne Jacobsen, 9136 Skogsfjord
146 Må Morten-Espen	5.0	1.9	.8	—	—	P	76	—	Suzuki	76	14	Arild Robertsen, 9130 Hansnes
147 Må Siss	4.7	1.9	.9	—	—	P	73	—	Honda	73	7	Metri Hansen, 9160 Vannvåg
148 Må Hans-Ivar	5.0	1.8	.6	—	—	P	76	—	Yahama	76	15	Helmer Robertsen, 9160 Vannvåg
150 Må Anita	4.4	1.9	.6	—	—	T	65	—	Evinr	68	6	Albert Paulsen, 9140 Rebbenes
151 Må Vargfisk	5.2	1.7	.9	—	—	P	70	—	Mercur	71	7	Oddvar Olsen, 9166 Vannareid
152 Må Fyrgutten	4.7	1.8	.6	—	—	P	69	—	Evinr	65	18	Tor Tøllefsen, 9160 Vannvåg
153 Mkr M.Nilsen	8.2	3.0	1.4	—	—	T	60	65	Ford	71	61	Magne Nilsen, 9166 Vannareid
154 Må Kari	5.6	2.0	.9	—	—	P	75	—	Johns	75	20	Svein Harald Tårnes, 9166 Vannareid
155 Må Ragnhild	4.4	1.9	.6	—	—	P	72	—	Cresc	72	4	Bjarne Lundberg, 9133 Lanes
156 Må Venus	6.3	2.5	1.3	—	—	T	67	—	Sabb	55	4	Edmund Henriksen, 9140 Rebbenes
157 Må Roy	4.7	1.9	.8	—	—	P	76	—	Yamaha	77	25	Åsmund Johansen, 9166 Vannareid
159 Må Lise	5.0	1.9	.6	—	—	T	65	—	Chrysl	70	3	Rolf Nilsen, 9136 Skogsfjord
160 Mk Sjøblomst	12.3	4.4	1.8	22	6	T	63	—	Volvo	73	175	F.Mikkelsen, 9166 Vannareid
163 Må Laksen	4.5	1.6	.6	—	—	P	73	—	Yamaha	74	15	Ludvik Albertsen, 9160 Vannvåg
164 Mkr Sjøtun	18.9	5.4	2.5	48	13	T	56	—	Grenaa	69	220	Harry Pedersen, 9140 Rebbenes
165 Må Ole-O	4.7	1.6	.6	—	—	T	62	—	Evinr	62	5	Ole H.M.Olaisen, 9148 Laukvikvær
166 Må Svang	4.5	1.4	.4	—	—	T	69	—	Tomos	—	3	Peder Pedersen, 9140 Rebbenes
167 Må Ålen	4.5	1.4	.6	—	—	T	69	—	Carni	69	4	Roald Robertsen, Skorøy, 9160 Vannvåg
168 Må Einar	4.7	1.9	.6	—	—	P	74	—	Mercur	74	7	Einar Enoksen, 9133 Lanes
169 Må Randi	5.2	1.7	.9	—	—	T	62	64	Taifun	62	2	Henry Thomassen, 9166 Vannareid
170 Mk Stabben	7.2	2.7	1.7	—	—	T	62	—	Sabb	62	6	Engstrøm Nilsen, 9130 Hansnes
171 Mkr Sjøviknes	19.5	4.9	2.1	43	14	T	65	—	Caterp	72	245	Aksel Sjøvik, 9160 Vannvåg
172 Mkr Vikan	7.5	2.8	1.3	—	—	T	73	—	Sabb	73	22	Ottar Eriksen, 9160 Vannvåg
174 Må Torill	6.0	1.7	.8	—	—	T	45	—	Sleipn	39	3	Edmund Eriksen, 9136 Skogsfjord
176 Mkr Vågen	6.9	2.5	1.1	—	—	T	53	—	Sabb	53	5	Ottar Eriksen, 9160 Vannvåg
178 Må Konny	5.0	1.9	.6	—	—	T	66	—	Mercur	66	9	Terje Robertsen, 9150 Stakkvik
179 Må Flipper	5.2	1.6	.6	—	—	T	68	—	Evinr	68	10	Rolf Robertsen, 9160 Vannvåg
180 Må Sjørøsa	4.4	1.9	.8	—	—	T	72	—	Johns	70	4	Fredrik Hjalmar Mikkelsen, 9166 Vannareid
181 Må Kutt	5.0	1.9	.9	—	—	P	69	—	Mercur	70	7	Jenberg Olsen, 9160 Vannvåg
182 Må Nylon	4.4	1.9	.6	—	—	T	66	—	Johns	66	5	Antin Andreasen, 9160 Vannvåg
183 Mkr Hag	6.9	2.2	1.4	—	—	T	42	—	Sabb	42	5	Johan Tørnes, 9150 Stakkvik
185 Må Svalen	8.5	2.7	1.3	—	—	T	66	—	Sabb	66	16	Bergiton Benjaminsen, 9135 Dårfjord
186 Må Kato	5.0	1.9	1.1	—	—	P	72	—	Tohats	77	8	Agnar Enoksen, 9133 Lanes
187 Må Kai-Roall	7.2	2.4	.9	—	—	T	69	—	Sabb	69	8	Kåre Figenschau, 9166 Vannareid
188 Må Sletten	5.0	1.6	.6	—	—	T	64	—	Evinr	64	9	Håkon Pedersen, 9160 Vannvåg
190 Mkr Lilletind	7.7	2.5	1.3	—	—	T	71	—	Sabb	—	6	Gunnar Isaksen, 9133 Lanes

T-K Karlsey

Farkostens nummer art og navn	Lengde	Bredde	Dybde	Tonn		Matr.	Bygge år	Omb. år	Maskin			Eierens (den korresponderende reders) navn og postadresse	
				Br.	Nt.				Merke	Byggeår	H.K.		
191 Må	Lisbeth	4.5	1.4	.5	—	—	T	60	—	Mercur	66	3	Hjalmar Nilsen, 9166 Vannareid
193 Må	Rigmor	6.9	1.9	1.1	—	—	T	54	—	Fix	—	5	Hans L.Hansen, 9166 Vannareid
194 Må	Fram	5.0	1.4	.6	—	—	T	59	—	Johns	72	6	Knut Kristensen, 9130 Hansnes
195 Må	Ann Torun	5.6	1.9	.6	—	—	T	59	—	Johns	66	5	M.Schjølberg, 9160 Vannvåg
196 Må	Svanen	5.3	1.6	.9	—	—	T	72	—	Johns	73	9	Iwan Figensehau, 9149 Helgøy
197 Må	Per	4.4	1.6	.9	—	—	T	60	—	Johns	70	9	John Dahl, 9150 Stakkvik
200 Må	Snøgg	4.7	1.3	.4	—	—	T	67	—	Evinr	72	3	Alfon Nilsen, 9130 Hansnes
201 Mkr	Valholmen	6.6	2.5	1.3	—	—	T	55	—	Sabb	55	5	Egil Friis, 9160 Vannvåg
202 Må	Tom Rune	4.4	1.9	.8	—	—	P	77	—	Honda	77	7	Otto Ottesen, 9150 Stakkvik
204 Må	Torild	5.3	1.6	.6	—	—	T	—	43	Cresc	61	4	Alf Nilsen, 9134 Grunnfjord
205 Må	Pan	4.4	1.6	.6	—	—	P	75	—	Mercur	73	10	Engstrøm Nilsen, 9130 Hansnes
206 Må	Steggen	4.4	1.4	.6	—	—	T	59	—	Evinr	63	3	Arvid Nygård, 9136 Skogsfjord
207 Må	Eirin	5.3	1.7	.8	—	—	T	70	64	Mercur	60	15	Astrup Jenssen, 9150 Stakkvik
208 Mkr	Sylnes	7.8	2.5	.9	—	—	P	69	—	Sabb	69	16	Otto Karlsen, 9166 Vannareid
209 Ms	Torfisk	8.8	2.5	1.6	—	—	T	40	—	Sabb	60	6	Arnt Pettersen, 9130 Hansnes
210 Må	Odd Roald	4.7	1.6	.6	—	—	T	67	—	Mercur	67	6	Olav Schjølberg, 9160 Vannvåg
211 Må	Glimt	5.0	1.6	.5	—	—	T	48	—	Johns	67	5	Jonny Pettersen, 9150 Stakkvik
212 Mg	Einar Magnus	7.5	2.2	1.1	—	—	P	75	—	MWM	75	51	Trygve Larsen, 9166 Vannareid
214 Må	Snøgg	4.1	1.6	.6	—	—	T	70	—	Mercur	70	4	Reidar Jensen, 9130 Hansnes
215 Må	Liv	5.5	1.9	.9	—	—	T	61	zz	Sleipn	53	4	Magne Hansen, 9160 Vannvåg
216 Må	Knoll	4.4	1.6	.6	—	—	P	75	—	Johns	75	6	Steinar Pettersen, 9135 Dáfjord
219 Må	Skattør	4.5	1.3	.5	—	—	T	68	—	Honda	74	7	Anathon Johansen, 9130 Hansnes
220 Må	Torbjørn	4.4	1.9	.9	—	—	P	75	—	Evinr	77	6	Toralf Pedersen, 9150 Stakkvik
222 Må	Snøggen	4.4	1.5	.6	—	—	P	72	—	Mercur	72	7	Waldemar Olaisen, 9148 Laukvikvær
223 Må	Smart	5.0	1.9	.9	—	—	T	57	—	FM	65	5	Harry Schjølberg, 9130 Hansnes
224 Må	Duen	5.2	1.6	.6	—	—	T	77	—	Johns	76	6	Harald Sørensen, 9154 Nordeidet
225 Mg	R.B.K.Junior	9.5	3.1	1.5	7	2	P	77	—	Perkin	77	95	Gunleif Gabrielsen, 9160 Vannvåg
226 Må	Paul Idar	4.4	1.9	.9	—	—	P	77	—	Motor	74	6	Kjell Fjellstad, 9150 Stakkvik
229 Må	Havfruen	4.9	1.6	.6	—	—	T	66	—	Mercur	67	20	Sverre With, 9160 Vannvåg
230 Mkr	Brith	7.5	2.8	1.4	—	—	T	52	67	Sabb	52	6	Andor Pedersen, 9140 Rebbenes
232 Må	Trond Jarle	5.0	1.6	.5	—	—	T	64	—	Evinr	67	6	Johannes Larsen, 9150 Stakkvik
234 Må	Trell	6.4	1.9	.9	—	—	T	65	—	Sabb	65	8	Hans Eliassen, 9135 Dáfjord
236 Må	Torill	4.8	1.5	.4	—	—	T	56	—	Penta	58	6	Ivar Kristoffersen, 9160 Vannvåg
237 Må	Kjell	5.0	1.9	.9	—	—	P	74	—	Evinr	74	20	Kjell-Tore Sørensen, 9133 Lanes
238 Må	Nita	5.0	1.6	.6	—	—	T	64	—	Johns	65	3	Leif Benjaminsen, 9135 Dáfjord
239 Må	Alken	4.4	1.7	.8	—	—	T	68	—	Cresc	68	4	Alf Hansen, 9130 Hansnes
240 Må	Måken	4.4	1.4	.6	—	—	T	—	—	Johns	76	6	Halvor Nylund, 9130 Hansnes
241 M	Sandnes	7.4	2.5	.9	—	—	P	74	—	Sabb	74	30	Ludvig Hansen, 9166 Vannareid
242 Må	Japsen	5.0	2.2	.9	—	—	P	74	—	Yamaha	74	25	Håkon Robertsen, 9130 Hansnes
243 Må	Snøgg	5.0	1.9	.6	—	—	T	66	—	Cresc	65	4	Ingvald Henriksen, 9130 Hansnes
246 Må	Akir	3.8	1.6	.6	—	—	P	77	—	Mercur	77	4	Henry Olsen, 9130 Hansnes
248 Må	Flyt	4.7	1.9	.6	—	—	T	64	—	Mercur	64	5	Alfred Andersen, 9166 Vannareid
250 Må	Vannbuen	7.7	2.4	.9	—	—	T	64	—	Sabb	67	10	Vidar Eliassen, 9130 Hansnes
252 Mkr	Trondbåen	7.8	2.7	1.3	—	—	T	52	73	Sabb	72	22	Edmund Eriksen, 9136 Skogsfjord
253 Mkr	Harriet	6.9	2.5	.9	—	—	T	59	—	Sabb	48	5	Hjalmar Nilsen, 9166 Vannareid
254 Mk	Multind	7.2	2.8	1.0	—	—	T	68	—	Marna	69	18	Idrup Idrupsen, Solvang, 9140 Rebbenes
255 Må	Haks	5.0	1.8	.8	—	—	P	—	—	Mercur	71	7	Hans K.Olsen, 9160 Vannvåg
256 Må	Tussi	5.0	1.9	.6	—	—	P	76	—	Evinr	77	9	Olav Blickfeldt, 9130 Hansnes
257 Må	Øyro	5.6	1.5	.8	—	—	T	69	—	Johns	69	6	Einar Henriksen, 9166 Vannareid
258 Mkr	Ann Karin	10.0	3.0	1.1	8	3	P	75	—	MWM	75	100	Osvald Olsen, 9166 Vannareid
259 Mkr	Mariann	7.8	2.8	1.1	—	—	T	59	—	Sabb	59	6	Aksel Dalan, 9166 Vannareid
260 Må	Lilleguth	5.0	1.6	.9	—	—	T	68	—	W Bend	68	10	Egil Mikalsen, 9166 Vannareid
261 Må	Bløjeita	4.7	1.3	.3	—	—	T	50	—	Mercur	71	10	Harry Jeremiassen, 9150 Stakkvik
263 Må	Joan	5.0	1.9	.8	—	—	P	77	—	Mercur	77	20	Valter Gabrielsen, 9160 Vannvåg
264 Mkr	Hessfjord	7.2	2.6	1.2	—	—	T	61	—	Sabb	62	6	Bjarne Lundberg mfl, 9133 Lanes
265 Må	Beate	5.3	1.7	.8	—	—	P	75	—	Honda	76	7	Viktor Benjaminsen, 9130 Hansnes
269 Mk	Taifun	9.7	2.0	1.4	—	—	T	61	—	Marna	71	42	Olav Hansen, 9135 Dáfjord
270 Må	Sel-Fisk	5.3	1.6	.9	—	—	T	76	—	Johns	75	5	Ivar Karlsen, 9166 Vannareid
271 Må	Fred	5.2	1.8	.8	—	—	T	51	—	Seagul	59	5	Henry With, 9160 Vannvåg
272 Må	Grøy	4.4	1.6	.6	—	—	T	75	—	Yamaha	75	3	Meyer Johansen, 9146 Fufjord
274 Må	Tone	5.0	1.6	.6	—	—	T	—	65	Johns	65	5	Hermod Holst, 9160 Vannvåg
277 Må	Hugo	4.7	1.9	.9	—	—	P	75	—	Honda	76	7	Hans Berg-Hansen, 9140 Rebbenes

Troms

T-K Karlsøy

Farkostens nummer art og navn	Lengde	Bredden	Dybde	Tonn		Matr. Bygge år	Omb. år	Maskin			Eierens (den korresponderende reders) navn og postadresse
				Br.	Nt.			Merke	Byggeår	H.K.	
278 Må Svanen	5.0	1.7	.9	—	—	P 75	—	Evinr	76	15	Aage Friis, Vannavalen, 9160 Vannvåg
280 Må Perlon	5.0	2.1	.6	—	—	P 76	—	Yamaha	77	20	Oskar Albertsen, 9160 Vannvåg
281 Må Marlen	5.3	1.9	.9	—	—	T 66	—	Mercur	66	10	Henry Thomassen, 9166 Vannareid
283 Må Hans Ivar	4.7	1.7	.5	—	—	T 63	—	Carni	66	4	Gjertmund Ottesen, 9150 Stakkvik
285 Må Luna	4.7	1.6	.6	—	—	P —	—	Tomos	74	4	Tor Arne Johansen, 9135 Dåfjord
286 Må Pilen	6.0	1.6	.9	—	—	T 59	—	Mercur	73	4	Evald Lunes, 9130 Hansnes
287 Må Fant	4.4	1.4	.6	—	—	P 70	—	Evinr	70	6	Thor Friis, 9160 Vannvåg
289 Må Pluto	5.0	1.6	.6	—	—	P 76	—	Tohats	74	25	Helge O.Hansen, 9160 Vannvåg
290 Må Stormfugelen	5.0	1.6	.8	—	—	P 72	—	Mercur	71	20	Bjørnar Hansen, 9160 Vannvåg
291 Må Knatten	5.3	1.9	.8	—	—	P 77	—	Yahama	77	15	Herolf Hansen, 9150 Stakkvik
294 Må Tyren	5.0	1.9	.9	—	—	P 77	—	Yamaha	77	20	Stein Helge Nygård mfl, 9150 Stakkvik
295 Må Linn	4.4	1.3	.6	—	—	P 74	—	Mercur	73	7	Helge Alf.Klemetsen, 9150 Stakkvik
296 Må Alex	4.1	1.4	.6	—	—	T 67	—	Evinr	72	6	Birger Paulsen, 9140 Rebbenes
298 Mkr Kvalsberg	7.1	2.6	1.0	—	—	P 74	—	Sabb	74	22	Sverre Wirh, 9160 Vannvåg
303 Må Skvett	4.7	1.6	.6	—	—	T 68	—	Johns	68	6	Joakim Nilsen, 9160 Vannvåg
304 Må Lill	4.7	1.3	.5	—	—	T 56	—	Penta	70	12	Trygve Lillebye, 9150 Stakkvik
305 Må Snøggen	5.0	1.4	.5	—	—	T —	71	Yamaha	71	5	Gunnar Pettersen, 9155 Karlsøy
306 Må Gulbrand	4.4	1.6	.5	—	—	P 69	—	Mercur	71	4	Bjarne Gabrielsen, 9160 Vannvåg
307 Mkr Frank Villy	6.9	2.5	1.1	—	—	T 61	—	Marna	61	12	Kåre Pettersen, 9130 Hansnes
308 Må Per	4.4	1.6	.6	—	—	P 76	—	Yahama	—	8	Johan Lund Johansen, 9130 Hansnes
310 Må Spurven	5.0	1.6	.8	—	—	T 55	—	Sleipn	54	3	Oddmund Olsen, 9166 Vannareid
313 Må Terna	5.0	1.4	.6	—	—	P 76	—	Johns	72	9	Einar Pettersen, 9130 Hansnes
314 Må Fia	5.6	1.4	.6	—	—	T —	65	Cresc	65	4	Reidar Olsen, 9135 Dåfjord
315 Mkr Jan-Børre	9.4	3.1	1.3	8	2	P 75	—	Ford	76	68	Karl Robertsen, 9160 Vannvåg
316 Må Snøgg	5.0	1.8	.4	—	—	P 75	—	Honda	74	7	Leif Evanger, 9130 Hansnes
317 Mkr Stig Tore	8.2	3.0	1.6	—	—	T 59	—	Sabb	59	6	Oddvar Robertsen, 9160 Vannvåg
318 Må Heidi	5.0	1.6	.5	—	—	P 74	—	Evinr	—	6	Jimmy Oddgeir Warvik, 9140 Rebbenes
319 Ms Pállan	13.0	4.0	1.6	12	4	T 34	76	Volvo	67	100	Vilmar Nilsen, 9160 Vannvåg
320 Må Pål	5.6	1.9	.6	—	—	T —	—	Johns	70	6	Arnold Pedersen, 9166 Vannareid
321 Må Sjøfuglen	5.6	1.9	.7	—	—	T 61	—	Cresc	61	4	Willy Hansen, 9160 Vannvåg
325 Må Martin	4.5	1.6	.6	—	—	T 66	—	Evinr	66	5	Asbjørn Pettersen, 9150 Stakkvik
326 Må Tom	4.9	1.6	.6	—	—	P 75	—	Mercur	71	9	Magnar Evanger, 9130 Hansnes
327 Mkr Kato	7.8	2.5	1.1	—	—	T 56	—	BMC	70	42	Agnar Enoksen, 9130 Hansnes
328 Må Vanja	5.0	1.6	.9	—	—	T 60	—	Cresc	61	4	Hans Eriksen, 9160 Vannvåg
329 Mkr Kjell Erik	7.7	2.7	1.2	—	—	T 61	—	Marna	60	8	Peder Pedersen, 9166 Vannareid
330 Må Neptun	5.3	2.2	.9	—	—	P 73	—	Mercur	69	6	Per Arne Sørensen, 9160 Vannvåg
334 Må Kjell Roger	5.6	2.2	1.1	—	—	T 57	—	Seagul	57	3	Per F.Pedersen, 9140 Rebbenes
336 Må Svein-Roar	4.3	1.6	.7	—	—	T 68	—	Mercur	69	7	Ernst Kristoffersen, 9160 Vannvåg
338 Må Toto	4.4	1.3	.6	—	—	T 71	—	Mercur	72	4	Torvald Larsen, 9136 Skogsfjord
339 Må Øygutt	7.5	2.2	1.3	—	—	T 72	—	Sabb	72	22	Johan Hagbart Johansen, 9146 Futjord
345 Mkr Solfrid	6.6	2.4	1.1	—	—	T 51	—	Sabb	—	5	Torvald Larsen, 9136 Skogsfjord
347 Må Pi Pika	4.4	1.3	.5	—	—	T 66	—	Carni	66	4	Alfred Eliassen, 9135 Dåfjord
348 Må Spurven	4.4	2.0	.8	—	—	P 76	—	Yamaha	76	15	Per Nilsen, 9166 Vannareid
349 Må Agnethe	4.7	1.9	.9	—	—	T 71	—	Mercur	77	20	Edvin Marinius Nilsen, 9160 Vannvåg
350 Må Sjøgår	4.5	1.5	.5	—	—	P 71	—	Mercur	72	4	Andreas Mortensen, 9160 Vannvåg
351 Må Gauken	4.4	1.6	.5	—	—	P 73	—	Yamaha	73	8	Oddmund Lavoll, 9136 Skogsfjord
353 Må Fyk	4.5	1.6	.6	—	—	T 64	—	Mercur	65	6	Reidar Olsen, 9134 Grunnfjord
354 Må Eli	4.4	1.6	.6	—	—	P 70	—	Johns	70	5	Knut Friis, 9160 Vannvåg
356 Ms Trond Børre	8.8	3.1	1.3	—	—	T 67	—	Perkin	67	35	Johannes Jensen, Dåfjord, 9130 Hansnes
357 Må Skarven	4.4	1.4	.5	—	—	P 67	—	Archim	71	3	Hans Eliassen, 9135 Dåfjord
358 Må Pan	5.6	1.9	1.3	—	—	T 63	—	Sabb	63	8	Arnt Pettersen, 9130 Hansnes
359 Må Solo	4.5	1.6	.6	—	—	T 68	—	Suzuki	72	7	Paul Andersen, 9166 Vannareid
360 Må Laksen	4.4	1.9	.8	—	—	P 72	—	Mercur	74	10	Rolf Myrseth, 9166 Vannareid
361 Mk Skreien	17.7	5.2	2.2	38	11	T 41	56	GM	65	170	William Ditlefsen mfl, 9150 Stakkvik
362 Mk Siv	11.1	4.1	1.7	18	6	T 62	—	Volda	61	30	Hans K.Olsen, 9160 Vannvåg
364 Må Stein	4.7	1.7	.6	—	—	P 69	—	Evinr	69	6	Arne Jakobsen, 9130 Hansnes
365 Må Mao	4.9	1.3	.9	—	—	P 67	—	Mercur	70	4	Evald Robertsen, 9130 Hansnes
367 Mkr Geirongen	9.5	3.3	1.2	8	3	P 71	—	Ford	71	100	Harald Larsen, 9166 Vannareid
369 Må Andre	6.9	2.5	1.6	—	—	T 70	—	Sabb	54	6	Svein Lockertsen, 9130 Hansnes
370 Må Tom Frank	5.2	1.5	.6	—	—	T 62	—	Wiscon	62	7	H.Johannessen, 9154 Nordeidet
371 Må Bjørg	5.0	1.4	.8	—	—	T 58	—	Seagul	60	4	Ole Bergan, 9133 Lanes
373 Må Revard	7.2	2.5	1.3	—	—	T 71	—	Sabb	71	10	Leif Hansen, 9135 Dåfjord

T-K Karlsøy

Farkostens nummer art og navn	Lengde	Bredden	Dybde	Tonn		Matr.	Bygge år	Omb. år	Maskin			Eierens (den korresponderende reders) navn og postadresse
				Br.	Nt.				Merke	Byggeår	H.K.	
375 Mk Fugløybuen	* 13.4	4.1	1.7	16	5	T	63	—	Volvo	74	153	Hans Hansen mfl, 9160 Vannvåg
376 Må Ola	4.4	1.4	.6	—	—	T	66	—	Evinr	66	3	Olav Elvevoll, 9160 Vannvåg
377 Må Terje 3	7.2	2.4	.8	—	—	T	67	—	Sabb	67	8	Filipp Johansen, 9166 Vannareid
378 Må Ramon	* 8.6	2.7	1.6	7	2	P	73	—	Normo	67	24	Ole Jacobsen, 9136 Skogsfjord
379 Må Tom	4.1	1.6	.6	—	—	T	68	—	Mercur	67	6	Bjarne Lundberg jr., 9133 Lanes
381 Mk Vaarbris	* 12.5	3.6	1.5	11	3	T	60	—	GM	68	114	Arvid Johansen, 9160 Vannvåg
382 Mk Lobo	* 15.0	4.2	2.0	21	7	T	—	48	Cumm	74	200	Paul Sjøvik mfl, 9160 Vannvåg
383 Må Føyken	5.0	1.9	.8	—	—	P	75	—	Evinr	77	25	Erling Larsen, 9166 Vannareid
386 Må Fisk	5.3	1.9	.9	—	—	P	77	—	Evinr	77	25	Agnar E. Pedersen, 9166 Vannareid
387 Må Atom	6.7	1.6	.9	—	—	T	43	54	Sabb	43	5	Ivan Paulsen, 9140 Rebbenes
388 Må Liljen	5.2	1.6	.9	—	—	P	66	—	Yamaha	77	15	Verner G. Nilsen, 9160 Vannvåg
389 Må H.B.	5.0	2.0	.9	—	—	P	75	—	Mercur	77	20	Harald Bendiksen, Grunnfj., 9130 Hansnes
390 Må Sjøhesten	5.3	2.0	.6	—	—	P	76	—	Johns	77	20	Ragnvald Hansen, 9160 Vannvåg
391 Må Regnbuen	5.3	1.7	.6	—	—	T	—	62	Evinr	63	10	Almar Schjøberg, 9160 Vannvåg
392 Må Tur-Fisk	5.3	1.9	.8	—	—	P	76	—	Johns	72	20	Åsmund Olsen, 9166 Vannareid
393 Må Schwint	5.0	1.6	.8	—	—	T	60	—	Johns	68	5	Peder Sjøvik, 9160 Vannvåg
394 Må Marve	5.0	2.0	.9	—	—	P	74	—	Yamaha	74	15	Livian Lorentsen, 9150 Stakkvik
396 Må Svanungen	4.4	1.4	.8	—	—	P	68	—	Marin	77	8	Roy Fris, 9160 Vannvåg
397 Må Sleipner	5.0	1.6	.6	—	—	T	60	—	Cresc	60	8	Alf Pedersen, 9140 Rebbenes
403 Må Delfin	5.3	2.0	.8	—	—	P	78	—	Evinr	78	25	Sigfred Pedersen, 9166 Vannareid
404 Må Lady	5.0	1.3	.6	—	—	T	70	—	Suzuki	73	7	Jens Sverre Bull, 9140 Rebbenes
405 Må Morten	4.5	1.7	.4	—	—	T	67	—	Evinr	67	5	Sigmund Kristoffersen, 9160 Vannvåg
409 Mkr Ellif	12.5	4.0	1.9	15	4	T	60	—	Rapp	60	40	Andreas Andersen, 9166 Vannareid
413 Må Alken	5.3	1.9	.6	—	—	T	71	—	Yamaha	72	25	Jan Sjøvik, 9160 Vannvåg
416 Må Sylvi	5.0	1.6	.6	—	—	T	66	—	Evinr	68	6	Otelius Karlsen, 9150 Stakkvik
417 Mkr Ivar Arne	8.8	3.0	1.6	—	—	T	62	—	Scania	57	78	Ingvald Hansen, 9134 Grunnfjord
418 Mk Nordholmen	13.7	4.4	2.1	21	6	T	42	—	Normo	65	120	Otto Hansen, 9160 Vannvåg
420 Må Kjell Erik	5.0	1.9	.8	—	—	T	67	—	Johns	68	6	K.E. Karlsen, Burøysund, 9166 Vannareid
424 Må Vårleik	5.6	1.7	.8	—	—	T	60	—	Sabb	67	6	Georg Hansen, 9140 Rebbenes
426 Må Skartinn	6.0	1.7	.9	—	—	T	35	—	Sleipn	45	3	Georg Hansen, 9147 Holmesletta
431 Mkr Roy-Arne	8.0	2.8	1.3	—	—	P	69	—	Sabb	69	16	Gjetmund Ottesen, 9150 Stakkvik
440 Må Dalmo	5.3	1.9	.8	—	—	P	77	—	Yamaha	77	15	Karl Karlsen, 9166 Vannareid
441 Må Per-O	4.7	1.6	.6	—	—	P	72	—	Evinr	72	9	Walter Olaisen, 9148 Laukvikvør
442 Må Sjøsprøyt	7.5	2.7	1.3	—	—	T	73	—	Sabb	67	8	Aksel Lorentsen, 9147 Holmesletta
446 Mk Veslegutt	8.5	2.9	1.1	6	1	T	58	—	Marna	61	16	Magnus Evensen, 9140 Rebbenes
448 Må Fiks	4.5	1.3	.6	—	—	K	60	—	Seagul	61	2	Elias Eliassen, 9135 Dåfjord
450 Må Kvik	4.4	1.6	.9	—	—	P	72	—	Evinr	75	6	Kurt Eivald Pedersen, 9150 Stakkvik
452 Mkr Pax	7.8	2.8	1.3	—	—	T	65	—	Sabb	65	10	Marinius Schjøberg, 9160 Vannvåg
459 Må Anne-Harrieth	5.0	1.9	.8	—	—	P	72	—	Johns	72	20	Knut Hanssen, 9160 Vannvåg
461 Må Jobbo	5.0	1.4	.6	—	—	T	58	—	Seagul	57	2	Ingv. Eliassen, 9135 Dåfjord
463 Må Frikk	4.4	1.6	.6	—	—	P	74	—	Suzuki	73	7	Agnar H. Pedersen, 9166 Vannareid
465 M Odd	7.2	2.4	1.0	—	—	T	36	—	Rapp	17	2	Oddmund Jacobsen, 9136 Skogsfjord
466 Må Mimmi	5.0	1.6	.9	—	—	T	67	—	Mercur	67	4	Ottar Hanssen, 9160 Vannvåg
477 Må Proven	7.1	2.3	.9	—	—	T	58	—	Sabb	58	5	Sigvart Johansen, 9166 Vannareid
481 Må Varnes	6.9	2.2	1.3	—	—	T	62	—	Sabb	74	10	W. Olausen, 9148 Laukvikvør
482 Må Kari	4.5	1.6	.5	—	—	T	54	—	Cresc	62	4	Johan Henriksen, 9146 Futjord
487 Må Peiken	5.3	1.6	.6	—	—	T	60	—	Cresc	63	4	Bjarne Blikfeldt, 9160 Vannvåg
488 Må Måken	5.0	1.3	.6	—	—	T	70	—	Mercur	70	7	Otto Olsen, 9160 Vannvåg
492 Mkr Proven 2	8.2	2.8	1.3	—	—	T	63	—	Marna	71	42	Sigfred Sørensen, 9135 Dåfjord
494 Må Bremmen	6.0	1.6	.9	—	—	T	38	—	FM	59	4	T. Jørgensen, 9147 Holmesletta
496 Må Taifun	5.0	1.6	.6	—	—	T	50	—	Taifun	55	2	Paul Pedersen, 9140 Rebbenes
497 Må Lister	6.9	2.2	.9	—	—	T	60	—	Sabb	—	8	Alfred Pedersen, 9166 Vannareid
500 Må Per Ivar	7.2	2.4	1.1	—	—	T	62	—	Sabb	62	8	Øyvind Lorentsen, 9135 Dåfjord
503 Må Darling	6.6	2.1	1.3	—	—	T	60	—	Sabb	60	8	Håkon Sørensen, Dåfjord, 9130 Hansnes
504 Må Munkestø	5.0	2.0	.6	—	—	P	68	—	Mercur	67	9	Sevald Kristiansen, 9160 Vannvåg
505 Må Svarteper	5.6	1.6	.6	—	—	T	52	—	Kjapp	58	5	Arthur Sætervik, 9135 Dåfjord
506 Mkr Aud	7.2	2.5	.8	—	—	T	60	—	Sabb	60	6	Arthur Sætervik, 9135 Dåfjord
511 Må Krabben	5.0	1.7	.4	—	—	T	65	—	Johns	70	20	Helge Kristoffersen, 9160 Vannvåg
512 Må Fisk	6.3	2.3	1.0	—	—	T	67	—	Sabb	67	8	Leif Nyrseth, 9160 Vannvåg
514 Mk Odd Arne	12.5	3.8	1.7	14	4	T	61	—	Scania	68	102	Ludvig Andersen, 9166 Vannareid
515 Mkr Funkis	6.3	2.8	.9	—	—	T	60	—	Sabb	53	5	Henry Olsen, 9134 Grunnfjord
516 Må Ålen	7.2	2.2	.9	—	—	T	—	70	Sabb	65	8	Hagin Nilsen, 9135 Dåfjord

Troms

T-K Karlsøy – T-KF Kvæfjord

Farkostens nummer art og navn	Lengde	Bredde	Dybde	Tonn		Matr. Bygge år	Omb. år	Maskin			Eierens (den korresponderende reders) navn og postadresse
				Br.	Nt.			Merke	Byggeår	H.K.	
518 Mkr Stig Arne	7.2	2.7	.9	—	—	T 55	—	Sabb	55	5	Ivan Andreassen, 9135 Dåfjord
519 Må Havglimt	6.0	2.0	.9	—	—	T 60	—	Sabb	60	5	Anton Johansen, 9135 Dåfjord
520 Må Unni	7.8	2.3	.9	—	—	T 61	—	Sabb	61	8	P. Benjaminsen, 9135 Dåfjord
522 Må Odd Malvin	5.0	1.3	.6	—	—	T 50	—	Cresc	61	4	Alfon Grønsløt, 9146 Futjord
523 Må Gunn	5.0	1.6	.6	—	—	P 71	—	Evinr	71	20	Harald Larsen, 9166 Vannareid
528 Må Roar	4.9	1.9	.8	—	—	T 67	—	Carni	70	5	Arnt Pettersen, 9130 Hansnes
530 Mkr Øra	6.9	2.5	1.1	—	—	T 60	—	Sabb	55	5	Odd Gabrielsen, 9160 Vannvåg
534 Må Irene	5.0	1.6	.9	—	—	T 70	—	Mercur	69	6	Magne Hagvåg, 9135 Dåfjord
536 Må Turbo	4.4	1.6	.6	—	—	P 73	—	Yamaha	73	9	Oddgeir Sommerseth, 9150 Stakkvik
537 Må Skorgen	6.0	2.2	.9	—	—	T 61	—	Sabb	48	5	Erling Olsen, 9135 Dåfjord
539 Må Våttholmen	5.6	1.9	.9	—	—	T 60	—	Lauws	59	3	Bjarne Larsen, 9140 Rebbenes
540 Må Mercury	6.0	1.6	.9	—	—	T 50	—	Mercur	59	7	Erling Sørensen, 9133 Lanes
542 Må Måsvær	4.7	1.8	.4	—	—	P 74	—	Evinr	73	6	Erling Olaisen mfl, 9148 Laukvikvær
547 Må Tove	4.7	1.6	.6	—	—	P 72	—	Johns	72	9	Alf Helge Pettersen, 9155 Karlsøy
549 Ms Spurven	7.1	2.1	1.2	—	—	T 44	—	Sabb	43	5	Alfon Grønnsleth, 9140 Rebbenes
550 Må Egil Arne	5.0	1.3	.6	—	—	T —	—	Suzuki	76	7	Egil Arnulf Hansen, 9130 Hansnes
552 Må Siv	5.3	1.7	.6	—	—	T 63	—	Mercur	62	6	Eivind Nilsen, 9146 Futjord
554 Mkr Lykkeper	6.9	2.7	1.3	—	—	T 54	—	Sabb	62	16	Hedly Hansen, 9135 Dåfjord
555 Må Line	5.0	1.9	.9	—	—	P —	—	Cresc	71	25	Håkon Ditlefsen, 9150 Stakkvik
559 Må Tripp	4.7	1.4	.6	—	—	T 52	—	Mercur	64	3	Halfdan Larsen, 9146 Futjord
563 Må Peka	5.0	1.4	.8	—	—	T 60	—	Johns	64	3	Harald Hansen, 9160 Vannvåg
572 Mk Fugløybanken	21.8	5.6	2.5	45	14	T 51	64	Normo	70	280	Levald Karlsen mfl, 9166 Vannareid
575 Må Klara	4.5	1.6	.9	—	—	T 66	—	Johns	68	5	Reinert Eriksen, 9160 Vannvåg
583 Må Jorun	4.4	1.3	.6	—	—	T 47	—	Seagul	63	4	Rolf Larsen, 9133 Lanes
588 Må Ternen	5.2	1.7	.6	—	—	T 64	—	Evinr	64	9	Almar Larsen, 9136 Skogsfjord
589 Må Terry	5.3	1.4	.6	—	—	T 52	63	Evinr	64	5	Willy Ditlefsen, 9150 Stakkvik
590 Må Torild	4.7	1.6	.8	—	—	T 63	—	Perkin	63	6	Gerhard Henriksen, 9146 Futjord
591 Må Gill	5.0	1.9	.6	—	—	P 74	—	Mercur	74	20	Arthur Mortensen, 9160 Vannvåg
592 Må Svanen	5.5	1.9	.8	—	—	T 72	—	FM	68	4	Egil Friis, 9160 Vannvåg
594 Må Dutte	5.3	1.6	.8	—	—	T 64	—	Mercur	64	6	Birger Benonisen, 9146 Futjord
596 Må Pippi	5.3	1.9	.6	—	—	P 71	—	Mercur	70	9	Harald Hansen mfl, 9160 Vannvåg
597 Må Lilly	6.9	1.1	.8	—	—	T 64	—	Sleipn	55	4	Anselv Myrseth, 9166 Vannareid
598 Mkr Nils Finnøy	16.5	5.1	2.3	36	12	T 56	—	GM	76	242	Kjell Hansen, 9160 Vannvåg
602 Mkr Hans Tore	13.4	4.7	2.0	23	7	T 50	—	Volvo	70	210	E. Sørensen, 9130 Hansnes
605 Må Pii Buen	6.3	1.9	.6	—	—	T 37	64	Evinr	64	15	Leif Kristoffersen, 9160 Vannvåg
608 Må Trygg	4.7	1.4	.6	—	—	T 52	—	Cresc	65	4	A. Aleksandersen, 9146 Futjord
610 Må Jolly	4.4	1.6	.6	—	—	T 65	—	Evinr	65	3	Harald Klemetsen, 9150 Stakkvik
612 Må Odd Arne	4.4	1.7	.6	—	—	P 72	—	Evinr	72	9	Arne Olsen, 9135 Dåfjord
614 Må Sjura	5.3	1.9	.6	—	—	T 59	—	Evinr	70	4	Arne Jensen, 9160 Vannvåg
617 Må Trim	5.3	1.6	.9	—	—	T 65	—	Johns	71	4	Paul Mikkelsen, 9150 Stakkvik
627 Må Snøgg	4.4	1.9	.6	—	—	T 65	—	Evinr	65	3	Erling Larsen, 9166 Vannareid
628 Må Marit	4.7	1.6	.6	—	—	T 56	—	Husqv	62	4	Erling Karlsen, 9134 Grunnfjord
632 Må Peggy	4.7	1.6	.6	—	—	T 65	—	Mercur	69	4	Oddvar Robertsen, 9160 Vannvåg
636 Må Audhild	4.4	1.5	.6	—	—	T 57	—	Husqv	—	4	Sigfred Hansen, 9150 Stakkvik
637 Må Sigmund	5.1	1.3	.6	—	—	T 45	—	Seagul	60	2	Signor Karlsen, 9134 Grunnfjord
638 Må Kraknes	4.7	1.7	.6	—	—	T 69	—	Cresc	67	5	John Eriksen, 9160 Vannvåg

T-KF Kvæfjord — tilsynsmann: Stein Eriksen, 9410 Borkenes

1 Mkr Falken	7.5	2.5	1.3	—	—	T 63	76	Sabb	76	22	Johan Heggelund, 9410 Borkenes
2 Må Sjøblomsten	5.2	1.3	.8	—	—	T 51	—	Mercur	68	6	Nils Gressnes, 9413 Reinstad
4 Må Uroa	4.7	1.6	.6	—	—	T 68	—	Cresc	72	4	Otto Tommerås, 9413 Reinstad
7 Må Skarven	6.5	1.8	.8	—	—	T 57	—	Johns	67	6	Jentoft Kinn, 9412 Mehus
8 Må Skarven	4.5	1.6	.6	—	—	P 73	—	Mercur	73	4	Ibenhard Åsheim, 9417 Bogen i Kvæfj.
9 Må Tenna	4.5	1.6	.6	—	—	P 70	—	Motor	75	15	Odd Hagen, 9410 Borkenes
10 Må Karin	4.7	1.4	.9	—	—	P 69	—	Mercur	69	10	Olav Røkenes, 9412 Mehus
11 Må Solvik	5.0	1.6	.9	—	—	P 73	—	Mercur	73	9	Eidal Hansen, 9417 Bogen i Kvæfj.
13 Må Haldis	5.3	1.6	.8	—	—	T 60	—	Chrysl	69	5	Bjarne Myrland, 9413 Reinstad
14 Må Sjøbåen	6.0	1.9	1.1	—	—	T 48	—	Marna	52	4	Frits Walberg, 9417 Bogen i Kvæfj.
16 Må Svalen	5.2	1.6	.8	—	—	T 68	—	Suzuki	75	7	Andor Myreng, 9417 Bogen i Kvæfj.
17 Må Duen	6.0	1.6	.6	—	—	T 23	38	Evinr	60	5	O. Nicolaisen, 9412 Mehus

T-KF Kvæfjord

Farkostens nummer art og navn	Lengde	Bredde	Dybde	Tonn		Matr.	Bygge år	Omb. år	Maskin			Eierens (den korresponderende reders) navn og postadresse
				Br.	Nt.				Merke	Byggeår	H.K.	
19 Mkr Falken	7.2	2.8	1.4	—	—	T	53	—	Sabb	53	6	Gunnar Knutsen, 9412 Mehus
21 Må Snøgg	4.7	1.9	.8	—	—	P	75	—	Suzuki	75	25	Ingvar Myreng, 9417 Bogen i Kvæfj.
22 Mkr Gullestind	9.1	3.1	1.6	—	—	T	73	—	Sabb	55	6	Johan Kr.Nergård, 9410 Borkenes
24 Må Laksen	6.1	1.9	.9	—	—	T	50	—	FM	49	4	Edmund Jensen, 9413 Reinstad
25 Må Måken	6.9	1.9	1.3	—	—	T	71	—	Sabb	76	18	Petter Pedersen, 9410 Borkenes
26 Må Polyarion	7.0	2.3	1.1	—	—	T	55	—	Sleipn	62	8	Skjalm Olufsen, 9417 Bogen Kvæfjord
29 Må Frank	5.2	1.6	.9	—	—	T	65	—	Cresc	65	4	Jermund Jensen, 9413 Reinstad
30 Må Odd Jarl	6.9	2.5	1.6	—	—	P	73	—	Sabb	76	22	Jarl Johansen, 9413 Reinstad
32 Må Kjell	4.4	1.6	.9	—	—	P	64	—	Johns	67	5	E.Kristiansen, 9417 Bogen Kvæfjord
33 Mkr Bits	9.4	3.0	.9	7	2	P	75	—	Merc	74	68	Magne Andreassen, 9410 Borkenes
38 Må Måken	5.0	1.6	.9	—	—	P	67	—	Yamaha	67	8	Oddmund Hanssen, 9417 Bogen Kvæfjord
39 Ms Komet	9.5	3.3	1.2	7	3	K	71	—	Ford	71	68	Åge Johnsen, 9417 Bogen Kvæfjord
40 Må Lykken	5.3	1.9	.9	—	—	T	36	49	Evinr	67	5	Hans Solbakken, 9412 Mehus
41 Må Rolf	5.0	1.3	.8	—	—	T	30	—	Chrysl	67	6	Rolf Soreng, 9413 Reinstad
42 Må Lomen	5.0	1.6	.6	—	—	T	74	—	Cresc	74	5	Håkon Hansen, 9417 Bogen i Kvæfj.
43 Må Bertil Rune	7.5	2.5	.8	—	—	T	59	—	Sabb	71	8	Morten Knutsen, 9410 Borkenes
44 Må Gulle	5.6	1.9	.9	—	—	T	46	—	Marna	46	4	Anton Evensen, 9417 Bogen Kvæfjord
47 Må Måken	4.7	1.7	1.1	—	—	P	69	—	Archim	69	4	Ole Antonsen, 9417 Bogen Kvæfjord
52 Må Elin	6.9	2.4	1.3	—	—	P	77	—	Volvo	64	15	Jan Skogli, 9410 Borkenes
59 Må Ane	6.0	1.6	.8	—	—	T	36	—	Chrysl	67	6	Viktor Berg, Myrland, 9413 Reinstad
60 Må Tor	5.0	1.6	1.3	—	—	P	67	—	Wiscon	66	6	Einar Ribe, 9417 Bogen Kvæfjord
61 Må Njaal	5.3	1.7	.8	—	—	T	54	—	Evinr	67	6	Nordahl Røkenes, 9412 Mehus
65 Må Pann	5.3	1.6	.9	—	—	T	50	—	Evinr	64	3	Jarl Johansen, 9413 Reinstad
66 Må Lystind	5.4	1.7	.6	—	—	T	35	—	Mercur	67	4	D.Pettersen, 9416 Revsnesvik
70 Må Kranselin	5.5	1.7	.6	—	—	T	30	46	Evinr	60	5	Einar Myrland, 9413 Reinstad
73 Må Harald	6.6	2.1	1.4	—	—	T	63	—	Sabb	63	8	Bjarne Myrland, 9413 Reinstad
74 Må Måken	4.4	1.6	.6	—	—	T	44	—	Evinr	67	3	Freddy Kvalø, 9417 Bogen Kvæfjord
75 Må Svanesund	9.7	3.5	1.2	—	—	T	54	63	Sabb	63	6	Rasmus Torheim, 9410 Borkenes
76 Må Lyra	5.8	1.9	.7	—	—	T	45	—	Husqv	61	4	Lars Olsen, 9412 Mehus
77 Må Truls	5.0	1.6	.7	—	—	T	48	—	Cresc	64	4	Harald Bergli, 9417 Bogen Kvæfjord
80 Må Tina	4.7	1.9	.9	—	—	P	76	—	Honda	76	7	Einar Hanssen, 9417 Bogen i Kvæfj.
82 Må Gunn	6.9	2.5	1.3	—	—	T	55	—	Sabb	65	8	Ingvar Myreng mfl, 9417 Bogen i Kvæfj.
83 Må Havella	4.7	1.4	.7	—	—	T	59	—	Buccan	59	3	N.Johansen, 9412 Mehus
84 Må Lise	7.5	2.5	1.3	—	—	T	72	—	Sabb	71	22	Josef Vebostad, 9410 Borkenes
86 Må Kvekk	7.5	2.5	1.6	—	—	T	72	—	Sabb	72	22	Rolf Soreng, 9413 Reinstad
87 Må Storebror	5.5	1.9	.8	—	—	T	66	—	Penta	65	6	Petter Fredriksen, 9410 Borkenes
90 Må Ann Sissel	5.0	1.6	.6	—	—	T	55	—	Cresc	74	5	Sten Einarsen, 9413 Reinstad
92 Må Grethe	9.2	2.7	1.3	—	—	T	—	—	Marna	—	16	Leif Lorentsen, 9416 Revsnesvik
93 Må Svanen	5.0	1.6	.5	—	—	P	67	—	Archim	66	7	Egil Nicolaisen, 9417 Bogen Kvæfjord
99 Må Tern	4.4	1.6	.8	—	—	P	72	—	Tern	72	6	Peder Johansen, 9417 Bogen Kvæfjord
100 Må Bamsen	6.6	1.9	1.4	—	—	T	—	53	Marna	53	5	Alvin Riebe, 9417 Bogen Kvæfjord
103 Må Snøgg	4.4	1.4	.9	—	—	P	73	—	Penta	73	5	Peder Solfjell, 9417 Bogen Kvæfjord
105 Må Snøfte	4.6	1.5	.6	—	—	T	67	—	Archim	67	20	R.Nicolaisen, 9417 Bogen Kvæfjord
111 Må Hauge	5.3	1.6	1.1	—	—	T	55	—	Evinr	70	4	Ottar Bernhosen, 9412 Mehus
118 Må Terna	4.4	1.5	.6	—	—	P	66	—	Cresc	65	4	Norvald Johansen, 9417 Bogen Kvæfjord
119 Må Steggen	5.0	1.5	.6	—	—	T	67	—	Archim	67	12	Rolf Nicolaisen, 9417 Bogen Kvæfjord
120 Må Sjøblomsten	5.6	1.6	.7	—	—	T	70	—	Johns	70	6	Reidar Myrland, 9413 Reinstad
121 Må Tor	4.4	1.3	.6	—	—	T	67	—	Evinr	68	6	Hans Jacobsen, 9417 Bogen Kvæfjord
126 Må Skreien	3.3	1.7	.7	—	—	T	63	—	Mercur	68	7	Olaf Johansen, 9413 Reinstad
127 Må Olga Marie	5.0	1.6	.6	—	—	T	38	—	Marna	48	4	Agdar Andersen, 9416 Revsnesvik
131 Må Fisk	5.0	1.4	.6	—	—	T	64	—	Mercur	67	3	Evald Kristiansen, 9416 Revsnesvik
133 Må Tento	6.0	2.2	1.3	—	—	T	60	70	Sabb	67	8	Nils Gressnes, 9413 Reinstad
134 Må Viking	5.0	1.9	.8	—	—	P	71	—	Mercur	71	7	Ingvald Sjonsti, 9417 Bogen Kvæfjord
135 Mkr Sigurd	8.5	3.1	1.3	—	—	T	44	—	Bolind	56	23	Annar Eriksen, 9410 Borkenes
136 Må Lax	5.6	1.9	1.3	—	—	T	39	53	Alda	53	5	Jacob Chr.Kind, 9415 Kinnes
146 Må Delfinen	5.6	1.9	.9	—	—	T	76	—	F.m.	76	8	Jermunn Lanes, 9417 Bogen i Kvæfj.
147 Må Jorun	9.2	2.7	1.3	—	—	T	—	—	Marna	—	16	Jarl Lorentsen, 9416 Revsnesvik
150 Må Moriild	5.3	2.0	.9	—	—	T	56	—	Marna	—	4	Erling Paulsen, 9417 Bogen Kvæfjord
151 Må Ove	5.0	1.6	.9	—	—	P	69	—	Mercur	72	7	Odd Paulsen, 9417 Bogen Kvæfjord
155 Må Åse	5.3	1.6	.8	—	—	T	36	—	Evinr	63	5	Osvold Olsen, 9412 Mehus
164 Må Solstrand	7.2	2.5	1.6	—	—	T	58	—	Sabb	65	6	Bendiks Granås, 9410 Borkenes
165 Må Arvid	5.6	1.9	.9	—	—	T	56	—	Marna	56	5	Hugo Gullholm, 9417 Bogen Kvæfjord

Troms

T-KF Kvæfjord – T-KN Kvænangen

Farkostens nummer art og navn	Lengde	Bredde	Dybde	Tonn		Matr.	Bygge år	Omb. år	Maskin			Eierens (den korresponderende reders) navn og postadresse
				Br.	Nt.				Merke	Byggeår	H.K.	
167 Må Torny	5.6	1.9	.9	—	—	T	57	—	FM	57	4	Nic.Gundersen, 9417 Bogen Kvæfjord
175 Må Andungen	4.5	1.6	.6	—	—	P	70	—	Motor	76	7	Birger Johansen, 9417 Bogen i Kvæfj.
177 Må Gerd	6.9	2.5	.6	—	—	T	56	—	Marna	67	16	Gunvald Nilsen, 9410 Borkenes
179 Må Anita	7.2	2.5	1.5	—	—	T	56	—	Sabb	55	6	Arnold Stoltz, 9410 Borkenes
187 Må Solveig	4.7	1.6	1.1	—	—	T	67	—	Penta	67	9	Ingvald Skoglund, 9417 Bogen Kvæfjord
188 Mkr Solstrand	8.2	3.1	1.6	—	—	T	72	—	Perkin	71	35	Oskar Johansen, 9413 Reinstad
192 Må Kvikk	5.0	1.6	.6	—	—	P	73	—	Mercur	75	10	Koldevin Bjørkvold, 9417 Bogen Kvæfjord
193 Mk Tjeldsund	14.0	4.4	1.9	22	5	T	35	—	Union	35	30	Einar Hanssen, 9417 Bogen i Kvæfj.
195 Må Sjøblomsten	5.3	1.6	.9	—	—	T	37	—	Evinr	60	6	Alfred Mehus, 9412 Mehus
201 Må Snorre	6.9	2.0	1.4	—	—	T	57	—	Sabb	71	10	Peder Kinn, 9410 Borkenes
217 Må Snøgg	5.3	1.6	.8	—	—	T	60	—	Cresc	63	4	O.Mathiasen, 9417 Bogen Kvæfjord
218 Må Max	5.2	1.8	.8	—	—	T	61	—	Sabb	61	8	Edvin Eriksen, 9417 Bogen Kvæfjord

T-KN Kvænangen — tilsynsmann: Alm Boberg, 9098 Jøkelfjord

1 Må Teddy	4.7	1.6	.6	—	—	T	70	—	Mercur	70	10	Eilert Sigurdsen, 9184 Reinfjord
2 Må Fiskelykken	5.0	1.3	.8	—	—	T	68	—	Clint	68	4	Arthur Pedersen, 9095 Badderren
3 Mk Jøkelfjord	12.0	4.0	2.1	15	4	T	26	57	Brunv	62	45	Arnold Sollund, 9098 Jøkelfjord
4 Må Vesla	6.9	2.9	1.3	—	—	T	68	—	Sabb	58	6	Peder H.Pedersen, 9090 Burfjord
5 Mk Havlyd	15.8	4.5	2.0	24	6	T	19	48	Kaeble	66	180	Ruben Hansen mfl, 9098 Jøkelfjord
6 Må Apollo	4.7	1.6	.8	—	—	T	65	—	Evinr	70	4	Ove Aslaksen, 9090 Burfjord
7 Må Lax	6.3	2.4	1.1	—	—	T	74	—	Sabb	62	8	Georg Nilsen, 9187 Valanhamn
8 Mkr Guro	7.2	2.7	1.1	—	—	T	51	—	Sabb	51	5	Kåre Klausen, 9185 Spildra
11 Må Rubin	5.3	1.7	.8	—	—	T	68	—	Seagul	68	5	Isak Olsen, 9185 Spildra
12 Må Sjøbrott	6.9	1.9	1.3	—	—	T	45	—	Sabb	38	5	Thoralf Larsen mfl, 9182 Seglvik
13 Må Penta	5.0	1.6	.6	—	—	T	75	—	Suzuki	71	4	Tomas Bjerkås, 9090 Burfjord
14 Må Juno	6.9	2.0	.8	—	—	T	39	—	FM	47	6	Temam Thomassen, 9187 Valanhamn
15 Må Tor May	4.9	1.7	.8	—	—	T	66	—	Clint	66	5	Isak Johnsen, 9185 Spildra
16 Mk Lakstind	12.8	4.5	1.9	21	7	T	28	49	Volda	58	70	Harald Sjøblom, 9184 Reinfjord
17 Må Per	4.7	1.7	.8	—	—	T	65	—	Mercur	68	4	Einar Johnsen, 9097 Alteidet
18 Må Helene	4.4	1.6	.8	—	—	P	71	—	Johns	69	6	Kåre Klausen, 9185 Spildra
19 Må Rapp	4.4	1.7	.6	—	—	T	74	—	Chrysl	74	6	Asbjørn Johnsen, 9095 Badderren
20 Mkr Brødrene	11.0	3.7	1.4	10	3	T	46	—	Kromh	67	75	Oliver Knutsen, 9090 Burfjord
22 Mk Havblikk	14.6	5.1	1.9	21	7	T	48	—	Scania	71	153	Odd Hansen, 9098 Jøkelfjord
24 Må Rogga	5.3	1.6	.6	—	—	T	48	—	Penta	47	4	Åge Vassnes, 9097 Alteidet
25 Mkr Gjøa	6.9	2.5	1.1	—	—	T	68	—	Sabb	68	8	Arthur Pedersen, 9090 Burfjord
26 Må Vi-To	7.2	2.4	1.3	—	—	T	67	—	Marna	67	24	Arne Andersen, 9090 Burfjord
27 Må Huskverna	4.9	1.9	.8	—	—	T	—	—	Husqv	62	4	Harald Hansen, 9098 Jøkelfjord
29 Må Merete	4.7	1.3	.6	—	—	T	71	—	Yahama	74	5	Olav Isaksen, 9185 Spildra
31 Må Vito	6.0	2.5	1.3	—	—	T	74	—	Sabb	60	8	Nils Nilsen, 9098 Jøkelfjord
32 Mkr Bjørnstein	7.5	2.5	1.3	—	—	T	67	—	Sabb	68	8	Oskar Saltnes, 9098 Jøkelfjord
33 Må Arna	4.9	1.7	.8	—	—	T	62	—	Kohler	62	6	Arne Andersen, 9090 Burfjord
34 Må Lillemor	5.6	1.9	.9	—	—	T	53	—	Marna	53	5	I.Haukland, 9095 Badderren
35 Må Sputnik	6.0	1.6	.8	—	—	T	59	65	Sleipn	64	3	Harry L.Hansen mfl, 9184 Reinfjord
36 Må Lettbåt	4.7	1.6	.6	—	—	T	64	—	Mercur	67	4	Levi Boberg, 9090 Burfjord
37 Må Kompis	5.0	1.6	.6	—	—	T	63	—	Taifun	60	2	Arthur Pedersen, 9090 Burfjord
38 Må Fangst	4.9	1.7	.6	—	—	T	65	—	Mercur	70	4	Hedly Henriksen, 9185 Spildra
39 Må Måken	6.0	1.9	.9	—	—	T	60	—	Marna	56	5	Johan Johansen, 9097 Alteidet
40 Må Lena	6.0	1.9	.8	—	—	T	54	—	Sleipn	54	5	Olav Isaksen, 9185 Spildra
41 Må Stulka	5.3	1.7	.8	—	—	T	55	—	Johns	69	4	Selmer Garden, , 9187 Valanhamn
42 Mkr Havly	7.2	2.2	1.3	—	—	T	70	—	Sabb	65	5	Isak Johnsen, 9185 Spildra
45 Mkr Lagun	7.5	2.7	.9	—	—	T	63	69	Sabb	64	6	Reidar Isaksen, 9185 Spildra
46 Mkr Lundtind	11.8	3.8	1.7	11	3	T	46	—	Rapp	39	24	Rolf Johnsen, 9184 Reinfjord
48 Må Rappen	9.7	4.0	1.3	—	—	T	54	—	FM	54	30	Einar Mikkelsen mfl, 9090 Burfjord
51 Mkr Liv	8.0	2.5	.9	—	—	T	43	—	Sabb	60	6	Josvald Skum, 9090 Burfjord
52 Må O K	5.2	1.5	.6	—	—	T	65	—	Briggs	66	5	Ottar Henriksen, 9095 Badderren
53 Mkr Drangen	20.3	5.6	2.6	62	19	T	45	—	Wichm	58	200	Odd Hansen, 9098 Jøkelfjord
54 Må Bjørg	4.7	1.6	.8	—	—	T	70	—	Suzuki	70	7	Wilmar Karlsen, 9090 Burfjord
55 Må Lita	4.7	1.6	.6	—	—	T	—	—	Taifun	62	3	Ole Isaksen, 9185 Spildra
56 Må Måken	4.7	1.6	.6	—	—	T	69	—	Tomos	69	4	Sandel Isaksen, 9097 Alteidet
57 Må Småen	4.7	1.6	.5	—	—	T	70	—	Suzuki	77	7	Leif Storvik, 9184 Reinfjord

T-KN Kvænangen

Farkostens		Lengde	Bredde	Dybde	Tonn		Matr. Bygge	Omb.	Maskin			Eierens (den korresponderende reders)	
nummer	art og navn				Br.	Nt.			år	år	Merke		Byggeår
60	Ms Håbet	8.3	2.9	1.1	—	—	T	45	—	Union	49	7	Røystein Larsen, 9186 Skorpa
61	Må Kvittfjell	4.4	1.7	.6	—	—	P	71	—	Yamaha	71	5	Joakim Belles, 9098 Jøkelvfjord
62	Må Lilla	4.1	1.6	.6	—	—	P	74	—	Yamaha	74	5	Lars Olsen, 9090 Burfjord
63	Må Karin	4.7	1.6	.8	—	—	T	72	—	Johns	70	4	Johan M.Karlson, 9092 Sørstraumen
64	Må Lettvint	5.5	1.8	.8	—	—	T	60	—	Wiscon	60	7	Erling T.Johansen mfl, 9090 Burfjord
65	Må Ra	4.7	1.6	.8	—	—	T	72	—	Chrysl	71	4	Arne Kaino, 9097 Alteidet
67	Må Snøgg 2	5.0	1.6	.6	—	—	T	76	—	Yamaha	75	8	Torvald Johnsen, 9095 Badderden
68	Mk Brunvoll	15.3	4.5	2.0	24	7	T	45	—	Brunv	45	50	Arild Thomassen, 9098 Jøkelvfjord
69	Må Brittefjell	7.8	2.5	.8	4	2	T	76	—	Sabb	76	22	Joaquin Comes Belles, 9098 Jøkelvfjord
70	Ms Poi	6.9	2.2	1.1	—	—	T	51	58	Sabb	55	5	Nils Dahl mfl, 9185 Spildra
71	Må Flint	6.0	2.2	1.1	—	—	T	67	—	FM	67	8	Øvind Olsen, 9090 Burfjord
72	Må Bjørn	6.0	2.2	.8	—	—	P	70	—	Mercur	70	20	Jan Olsen, 9184 Reinfjord
73	Må Yamaha	4.7	1.6	.6	—	—	T	76	—	Yamaha	76	20	Gunnar Johnsen, 9182 Seglvik
74	Må Taifun	4.4	1.6	.9	—	—	T	73	—	Yamaha	73	15	Sverre Gården, 9187 Valanhamn
76	Må Nor	4.7	1.6	.6	—	—	T	64	—	Taifun	64	4	Nils Dahl, 9185 Spildra
78	Må Linjen	6.9	2.2	.9	—	—	T	60	63	Sabb	70	5	Hjalmar Isaksen, 9185 Spildra
79	Må Skum	6.0	1.7	.8	—	—	T	50	—	Briggs	59	9	Selmer Skum, 9090 Burfjord
80	Mkr Varua	8.8	2.8	1.2	5	1	T	62	—	Ford	68	35	Thomas Vestgård, 9098 Jøkelvfjord
81	Mkr Brått	11.6	3.5	1.5	9	3	T	38	67	Heimd	38	25	Sigfred Persen, 9090 Burfjord
82	Må Apollo	4.7	1.6	.8	—	—	T	68	—	Mercur	70	4	A.Andreassen, Storeng, 9090 Burfjord
83	Må Bimbo	4.4	1.1	.6	—	—	T	68	—	Cresc	67	4	Haldor Larsen, 9092 Sørstraumen
85	Må Wigør	5.3	1.9	.8	—	—	T	67	—	Clint	68	5	Gunnar Sigurdson, 9184 Reinfjord
86	Mkr Gåndy	6.6	2.2	.9	—	—	T	53	—	Sabb	54	5	Olav Olsen, 9092 Sørstraumen
87	Må Snøgg	4.7	1.6	.8	—	—	T	55	—	Johns	64	3	Petter Seppola, 9094 Kjækan
88	Må Laksen	5.0	1.6	.8	—	—	T	65	—	W Bend	70	6	John M.Johnsen, 9182 Seglvik
89	Må Laksen	5.3	1.7	.6	—	—	T	58	—	Taifun	60	2	Lars Sigurdson, 9184 Reinfjord
90	Må Tenna	4.5	1.4	.6	—	—	T	76	—	Yamaha	73	8	Asle Mikkelsen, 9090 Burfjord
91	Mkr Daggry	9.3	3.3	1.7	—	—	T	48	—	Volda	48	22	Kyrre Thomasen, 9098 Jøkelvfjord
92	Må Glinnton	5.0	1.5	1.1	—	—	T	64	—	Clint	—	6	Henry Henriksen, 9094 Kjækan
93	Må Linefisk	4.4	1.6	.6	—	—	P	74	—	Suzuki	74	9	Harald Sjøblom, 9184 Reinfjord
94	Mkr Kvikk	9.0	2.7	1.0	5	1	T	37	49	Rapp	48	14	Vilmar Johnsen, 9182 Seglvik
96	Må Lyn	5.0	1.6	.6	—	—	T	62	—	Johns	62	3	Anna Johnsen, 9182 Seglvik
97	Mk Grete	8.5	3.0	1.3	—	—	T	49	66	BMC	66	31	Ole Isaksen, 9185 Spildra
99	Må Sleipner	6.1	1.7	.9	—	—	T	38	—	Sleipn	47	5	Asbjørn Jensen, 9184 Reinfjord
100	Mk Lyshorntind	14.9	4.4	1.8	21	5	T	38	60	Union	38	40	Gunnar Sigurdson mfl, 9184 Reinfjord
103	Må Per	4.7	1.6	.8	—	—	T	72	—	Tern	73	6	Nils M.Nilsen, 9090 Burfjord
104	Må Tommy	4.5	1.4	.8	—	—	T	73	—	Cresc	70	4	Tormod Johansen, 9090 Burfjord
106	Må Mette	4.7	1.7	.6	—	—	P	74	—	Tohats	76	10	Haldor Hansen, 9184 Reinfjord
109	Må Snøgg	5.3	1.5	.6	—	—	T	50	—	Clint	59	4	Anders Andersen, 9095 Badderden
112	Må Torild	6.3	2.4	.9	—	—	T	65	—	Sabb	67	16	Harald Johansen, 9094 Kjækan
114	Mkr Trulte	7.5	2.7	1.3	—	—	T	71	—	Sabb	71	16	Sigvald Nilsen, 9095 Badderden
115	Må Kalle	4.7	1.6	.8	—	—	T	51	74	Johns	73	6	Bertrand Karlson, 9090 Burfjord
116	Må Britt	5.3	1.6	.6	—	—	P	76	—	Evinr	76	20	Laurits Johnsen, 9095 Badderden
117	Må Pus	5.3	1.9	.8	—	—	T	60	69	FM	55	4	Mikal Mikkelsen, 9090 Burfjord
118	Må Karoline	6.6	2.4	1.3	—	—	P	76	—	Sabb	76	18	Erling Saltnes, 9097 Alteidet
120	Må Terna	6.0	2.0	.8	—	—	T	52	—	FM	59	5	Odin Nilsen, 9090 Burfjord
122	Må Sissel	4.4	1.4	.7	—	—	T	68	—	Tern	59	5	Olav T.Olsen, 9092 Sørstraumen
124	Mkr Nyheim	7.5	2.4	1.4	—	—	T	52	—	Sleipn	52	10	Rich.Nyheim, 9095 Badderden
125	Må Lill	6.0	2.0	.9	—	—	T	69	—	FM	61	5	Mikal Andersen mfl, 9098 Jøkelvfjord
126	Mkr Arneng	11.7	3.5	1.5	10	3	T	44	—	Volda	46	22	Johan Johnsen, 9182 Seglvik
128	Mkr Eiken	7.9	2.7	1.2	5	1	T	56	—	Perkin	73	36	Arne Kaino, 9090 Burfjord
130	Må Ann Marie	6.9	2.8	1.1	—	—	T	59	—	Sabb	63	5	Jonas Olsen, 9090 Burfjord
133	Må Super	4.9	1.6	.5	—	—	T	62	—	Penta	61	3	Thoralf Larsen, 9182 Seglvik
134	Må Forsøk	4.7	1.6	.8	—	—	T	50	62	Johns	69	4	Thomas Johansen, 9187 Valanhamn
135	Må Sofie	5.2	1.7	.5	—	—	T	65	—	Mercur	65	3	Paul Vangen, 9092 Sørstraumen
139	Må Sollys	4.2	1.6	.9	—	—	T	71	—	Mercur	71	10	Olav Johansen mfl, 9095 Badderden
140	Må Rex	5.3	1.7	.6	—	—	T	60	—	Brigg	74	3	Einar Mikkelsen, 9090 Burfjord
141	Må Kompis	4.7	1.6	.8	—	—	T	63	—	Cresc	63	4	Erling Isaksen, 9095 Badderden
142	Må Spurven	5.0	1.6	.6	—	—	T	65	—	Cresc	65	4	Anders Nilsen, 9095 Badderden
144	Må Telma	5.3	1.5	.8	—	—	T	36	—	Cresc	63	4	Emil Thomassen, 9187 Valanhamn
145	Må Nils Hansa	5.3	1.6	.6	—	—	T	58	—	Taifun	59	2	Per Storvik, 9184 Reinfjord
146	Må Snøgg	6.0	1.9	1.1	—	—	T	47	60	FM	50	4	Johs.Reiersen, 9092 Sørstraumen

Troms

T-KN Kvænangen

Farkostens nummer art og navn	Lengde	Bredden	Dybde	Tonn		Matr. Bygge år	Omb. år	Maskin			Eierens (den korresponderende reders) navn og postadresse	
				Br.	Nt.			Merke	Byggeår	H.K.		
147 Må Havella	5.0	1.7	.6	—	—	T	39	—	Clint	69	4	Oskar Johansen, 9095 Badderen
148 Må Alken	6.0	1.9	.8	—	—	T	51	—	Marna	55	5	Ingmar Kaino, 9090 Burfjord
150 Må Rigmor	4.7	1.6	.8	—	—	P	71	—	Evinr	71	9	Idar Karlsen, 9090 Burfjord
151 Må Snøgg	6.6	2.4	.9	—	—	T	60	—	Sabb	70	8	Kristian Karlsen, 9095 Badderen
155 Må Lill	5.0	1.6	.8	—	—	T	65	—	Yamaha	74	8	Hermand Saltnes, 9097 Alteidet
157 Må May	6.6	2.0	.8	—	—	T	55	—	Sleipn	55	7	Asbjørn Johnsen, 9095 Badderen
158 Må Tullipan	5.6	1.9	.8	—	—	T	55	—	Marna	55	5	Lars Mikkelsen, 9182 Seglvik
159 Må Beithus	6.3	2.2	.9	—	—	T	55	—	Sabb	55	4	Hedly Henriksen, 9185 Spildra
161 Må Arild	5.0	1.7	.6	—	—	T	75	—	Yamaha	74	3	Hilmar Johnsen, 9090 Burfjord
162 Må Sjøbris	6.3	2.2	1.1	—	—	T	58	—	FM	58	7	Odd Johansen, 9090 Burfjord
164 Må Fossum	4.7	1.6	.6	—	—	T	—	—	Evinr	75	6	Kåre Hansen, 9097 Alteidet
165 Må Are	7.8	2.5	.9	.4	2	T	74	—	Sabb	74	18	Arne Eilertsen, 9184 Reinfjord
166 Må Dagflinn	4.9	1.6	.8	—	—	T	74	—	Mercur	74	4	Henrik Karlsen, 9095 Badderen
167 Må John	5.3	1.7	1.1	—	—	T	56	—	Sleipn	56	3	Einar Haukland, 9095 Badderen
168 Må Ask	13.0	3.9	1.7	15	4	T	26	77	Normo	60	80	Olav Johansen, 9095 Badderen
169 Må Arild	4.7	1.6	.8	—	—	T	73	—	Yamaha	73	3	Johannes Olsen, 9090 Burfjord
171 Må Måken	4.7	1.6	.6	—	—	T	—	—	Willi	54	1	Hans Johansen, 9186 Skorpa
172 Må Bibba	5.0	1.6	.6	—	—	T	57	—	Penta	57	4	Einar Pettersen, 9182 Seglvik
173 Må Sonja	5.2	1.8	.8	—	—	T	52	—	Bernh	39	2	Edmund Johnsen, 9094 Kjækan
175 Må Oter	7.3	2.3	1.0	—	—	T	57	—	FM	57	6	Otto G.Thomassen, 9098 Jøkelfjord
176 Må Alken	5.0	1.5	.8	—	—	T	50	—	Carni	67	4	Johan Henrik Johansen, 9092 Sørstraumen
179 Må Lill	5.0	1.6	.9	—	—	T	—	—	Briggs	74	8	Harald Pedersen, 9095 Badderen
180 Må Lykken	5.6	1.9	.8	—	—	T	58	—	FM	58	4	Odd Boberg, 9090 Burfjord
184 Må Lill	7.5	2.8	1.4	—	—	T	60	—	Sabb	60	16	Asle Mikkelsen, 9090 Burfjord
185 Må Evy	4.9	1.7	.6	—	—	T	74	—	Yamaha	73	5	Hilmar Larsen, 9090 Burfjord
186 Må Gørrill	7.8	2.5	1.1	—	—	T	74	—	Sabb	74	22	Eilif Skognes, 9184 Reinfjord
187 Må Gisken	5.5	1.9	.9	—	—	T	57	—	Sleipn	58	4	Harald Johansen, 9094 Kjækan
188 Må Forsøk	5.5	1.8	.7	—	—	T	50	—	Kjapp	57	3	Otto Nilsen, 9182 Seglvik
189 Må Kim-Charles	5.3	2.0	.8	—	—	P	76	—	Yamaha	76	15	Knut Hansen, 9187 Valanhamn
193 Må Trond Einar	15.1	4.8	2.1	25	7	T	65	—	Normo	65	120	Jon Olsen, 9184 Reinfjord
197 Må Anna	4.6	1.4	.5	—	—	T	70	—	Yamaha	72	3	Almar Jensen mfl, 9097 Alteidet
198 Må Sjøsprøyt	3.8	1.6	.6	—	—	P	73	—	Yamaha	74	5	Valter Jacobsen, 9094 Kjækan
199 Må Kari	4.7	1.6	.6	—	—	T	58	—	Yamaha	75	3	Jan Egil Johnsen, 9094 Kjækan
200 Må Petra	4.7	1.6	.8	—	—	T	62	—	Evinr	67	3	Nils Aslaksen, 9090 Burfjord
201 Må Havdur	6.1	2.1	.9	—	—	T	58	60	FM	58	3	Ingvald Gustavsen, 9185 Spildra
204 Må Skreia	4.5	1.6	.6	—	—	T	75	—	Yamaha	75	5	Gunnar Sandbakken, 9090 Burfjord
206 Må Fia	4.7	1.3	.5	—	—	T	70	—	Yamaha	76	4	Ingvald Johnsen, 9182 Segelvik
208 Må Kari	5.6	1.9	.8	—	—	T	59	—	Taifun	58	2	Johan Sigurdson, 9184 Reinfjord
210 Må Mor	8.5	3.0	1.3	—	—	T	58	—	Sabb	64	16	John M.Johnsen mfl, 9182 Seglvik
211 Må Lita	5.3	1.6	.7	—	—	T	49	59	Jap	58	3	Asle Solstad, 9095 Badderen
213 Må Snøgg	5.6	1.8	1.0	—	—	T	58	—	Sleipn	41	3	Erling Henriksen, 9095 Badderen
215 Må Småfisk	5.0	1.7	.6	—	—	T	77	—	Mercur	77	10	Torgren Olsen, 9090 Burfjord
217 Må Annveig	4.7	1.9	.6	—	—	T	58	—	Taifun	59	2	Olav Sjøblom, 9184 Reinfjord
218 Må Taifun	4.7	1.6	.8	—	—	T	65	70	Cresc	70	4	Marelius Larsen, 9184 Reinfjord
219 Må Svanen	5.2	1.4	.6	—	—	T	74	—	Yamaha	74	5	Torleif Stensvik, 9094 Kjækan
220 Må Duen	6.3	1.9	.8	—	—	T	59	—	Sleipn	58	3	Ingv. Reiersen, 9092 Sørstraumen
221 Må Jappen	5.0	1.5	.7	—	—	T	58	—	Jap	59	2	Waldemar Olsen, 9095 Badderen
223 Må Snøgg	5.0	1.6	.5	—	—	T	60	—	Husqv	60	4	Richard Nyheim, 9095 Badderen
224 Må Brødrene	7.5	2.5	1.6	—	—	T	50	—	Lister	70	19	Almar Jensen, 9097 Alteidet
225 Må Havkong	5.3	1.5	.8	—	—	T	54	—	Taifun	60	2	Hedly Isaksen, 9185 Spildra
226 Må Gunn	5.0	1.7	.8	—	—	T	60	—	Briggs	60	2	Håkon Henriksen, 9185 Spildra
227 Må Elvira	4.9	1.4	.7	—	—	T	58	—	Taifun	60	2	Erling Isaksen, 9185 Spildra
228 Må Marin	4.7	1.3	.6	—	—	T	60	—	Evinr	64	28	Kåre Klausen, 9185 Spildra
229 Må Midnattsol	11.0	3.7	1.8	10	3	T	37	—	Wichm	30	20	Johan Nilsen mfl, 9098 Jøkelfjord
230 Må Havgull	5.3	1.4	.6	—	—	T	59	—	Seagull	60	3	Arne Eilertsen, 9184 Reinfjord
231 Må Kvikk	4.4	1.6	.6	—	—	T	59	—	Kohler	60	4	Karl Karlsen, 9187 Valanhamn
232 Må Gun	4.4	1.4	.6	—	—	T	59	—	Jap	59	2	John J.Seljevoll, 9094 Kjækan
233 Må Djunkebuen	5.6	1.9	.9	—	—	T	57	—	FM	55	3	Einar Johansen, 9090 Burfjord
235 Må Ea	5.2	1.5	.6	—	—	T	55	60	Taifun	60	2	Peder E.Pedersen, 9090 Burfjord
237 Må Mea	5.2	1.7	.8	—	—	T	63	—	Jap	63	4	Richard Pedersen, 9090 Burfjord
239 Må Seien	5.0	1.6	.6	—	—	T	57	—	Taifun	61	2	Palmer Thomassen, 9098 Jøkelfjord
240 Må Svanen	5.3	1.6	.9	—	—	T	74	—	Briggs	75	7	Birger Nilsen, 9090 Burfjord

T-KN Kvæningen

Farkostens		Lengde	Bredden	Dybde	Tonn		Matr.	Bygge	Omb.	Maskin			Eierens (den korresponderende reders) navn og postadresse
nummer	art og navn				Br.	Nt.				år	år	Merke	
241	Må Hauken	4.7	1.6	.6	—	—	T	55	—	Evinr	60	3	Tormod Halvorsen, 9185 Spildra
242	Må Laksen	4.7	1.6	.8	—	—	T	70	—	Cresc	71	4	Lars Sigurdson, 9184 Rein fjord
244	Må Håp	4.7	1.6	.6	—	—	T	60	—	Evinr	61	3	Olaf Dahl, 9185 Spildra
245	Må Duen	4.7	1.6	.6	—	—	T	55	—	Evinr	61	3	Olav Olsen, 9185 Spildra
246	Mkr Star	9.4	2.8	1.6	—	—	P	72	—	Ford	71	68	Agnar Andreassen, 9090 Burfjord
247	Må Alken	5.2	1.5	.5	—	—	T	73	—	Johns	72	4	Arvid Johansen, 9095 Badderden
248	Må Ertten	6.4	1.7	.9	—	—	T	49	—	Sleipn	54	4	Johan Nilsen, 9098 Jøkelfjord
249	Må Tor	4.5	1.4	.8	—	—	T	61	—	Penta	52	4	Olav Olsen, 9092 Sørstraumen
250	Må Solveig	5.3	1.6	.8	—	—	T	48	60	Briggs	61	4	Emil Garden, 9187 Valanhamn
251	Må Edel-Kristin	4.4	1.6	.8	—	—	T	76	—	Yamaha	76	8	Roald Huru, 9187 Valanhamn
252	Må Evinrude	5.2	1.4	.6	—	—	T	41	55	Evinr	61	3	Olav Nygård, 9098 Jøkelfjord
254	Må Gunn	5.0	1.6	.6	—	—	T	65	—	Clint	68	4	Henrik Andersen, 9095 Badderden
255	Må Høna	4.4	1.3	.6	—	—	T	75	—	Yamaha	—	5	Ole K.Nilsen, 9094 Kjækan
256	Må Sylvi	5.0	1.4	.5	—	—	T	66	—	Clint	66	4	Sigurd Mortensen, 9095 Badderden
257	Må Svanen	4.7	1.6	.6	—	—	T	47	58	Kohler	61	3	Nils Johansen, 9090 Burfjord
259	Må Lillebror	5.0	1.6	.6	—	—	T	59	—	Evinr	61	3	Marelius Larsen, 9092 Sørstraumen
260	Må Lillegutt	5.6	1.9	.9	—	—	T	45	74	Sleipn	45	3	Emil Johnsen, 9095 Badderden
262	Må Anny	5.6	1.6	.6	—	—	T	59	—	Clint	61	4	Herman Andersen, 9095 Badderden
263	Mkr Tor Einar	9.4	3.1	1.3	9	2	P	77	—	Leyl	77	97	Einar Haukland, 9095 Badderden
264	Må Sjøsprøyt	4.4	1.6	.6	—	—	P	74	—	Evinr	76	25	Per S.Thomassen, 9098 Jøkelfjord
265	Må Togo	5.6	1.7	.8	—	—	T	61	—	Clint	61	6	Edvin Lindbom, 9095 Badderden
266	Må Svalen	6.0	2.2	1.6	—	—	T	65	—	Sleipn	65	4	Jan Seppola, 9095 Badderden
268	Må Måken	5.6	1.9	.8	—	—	T	40	61	Jap	61	4	Thomas Lindbom, 9095 Badderden
271	Mkr Sigvart Johnsen	16.0	4.8	2.1	25	8	T	48	57	Cumm	75	200	Harald Johansen, 9098 Jøkelfjord
273	Må Jarle	5.3	1.9	.6	—	—	T	70	—	Cresc	70	9	Rune Larsen, 9095 Badderden
274	Mkr Norbris	7.2	2.5	1.6	—	—	T	62	—	Sabb	62	5	Hermann Jakobsen, 9182 Seglvik
276	Må Stø	4.4	1.4	.6	—	—	T	61	—	Penta	62	4	Sigvald.Nilsen, 9095 Badderden
277	Mkr Aud	7.7	2.8	1.2	—	—	T	62	—	Sabb	41	5	Hagbart Hansen, 9185 Spildra
279	Må Lillegutt	6.6	2.4	1.3	—	—	T	74	—	Sabb	67	8	Lars Sigurdson, 9184 Rein fjord
280	Må Stella	5.6	1.7	.9	—	—	T	60	—	Sleipn	54	5	Ottar Isaksen, 9095 Badderden
284	Må Åse	5.5	1.5	.8	—	—	T	62	—	Wiscon	62	6	Karl Johansen, 9090 Burfjord
285	Må Jarle	5.3	1.7	.8	—	—	T	62	—	Jap	62	3	Håkon Severinsen, 9095 Badderden
286	Må Vivi	6.1	2.4	.9	—	—	T	60	—	Sleipn	39	6	Ragnar Andersen, 9095 Badderden
287	Må Fart	5.0	1.3	.6	—	—	T	50	—	Johns	63	3	Emil Larsen, 9182 Seglvik
288	Må Tor-Eivind	4.7	1.6	.6	—	—	P	76	—	Tohats	76	10	Sverre Hansen, 9184 Rein fjord
290	Må Bravo	5.0	1.6	.6	—	—	T	57	—	Evinr	61	3	Alf Kaino, 9097 Alteidet
291	Må Ragnhild	4.9	1.7	.8	—	—	T	54	63	Johns	63	3	Jans Jakobsen, 9182 Seglvik
293	Må Susi	5.0	1.7	.8	—	—	T	60	—	Cresc	63	4	Andre Thomassen, 9187 Valanhamn
295	Må Gullhøna	4.4	1.6	.5	—	—	P	76	—	Suzuki	74	4	Reidar Isaksen, 9185 Spildra
296	Må Dorg	4.9	1.6	.8	—	—	T	50	—	Perkin	62	6	Thomas Solstad, 9098 Jøkelfjord
297	Må Knoppen	5.0	1.7	.8	—	—	T	61	—	Cresc	63	4	Jens F.Jensen, 9097 Alteidet
298	Må Pusikatt	5.6	1.7	.8	—	—	T	45	60	Seagul	61	4	Asle Grape, 9186 Skorpa
299	Må Per	5.3	1.8	.8	—	—	T	59	—	Archim	63	6	Th.R.Henriksen, 9095 Badderden
300	Må Tore	5.0	1.6	.6	—	—	T	58	—	Jap	58	3	Hans Johansen, 9094 Kjækan
301	Må Jostein	6.1	2.2	.9	—	—	T	60	—	Marna	60	8	Jonas Olsen, 9090 Burfjord
302	Må Solo	4.7	1.6	.6	—	—	T	58	—	Taifun	61	3	Johan Nilsen, 9098 Jøkelfjord
303	Må Svanen	5.0	1.6	.9	—	—	T	61	—	Cresc	62	4	Roald Johansen, 9187 Valanhamn
304	Må Laila	5.0	1.4	.8	—	—	T	52	—	Cresc	63	4	Gustav Wilhelmssen, 9094 Kjækan
307	Må Bøfgen	5.2	1.6	.9	—	—	T	60	63	FM	55	4	Olav Dahl, 9185 Spildra
308	Må Pilsner	4.7	1.6	.8	—	—	T	68	—	Cresc	69	4	John W.Olsen, 9090 Burfjord
309	Må Kari	5.0	1.4	.6	—	—	T	64	—	Johns	69	4	Veslye Johnsen, 9094 Kjækan
310	Må Koral	6.0	1.3	.8	—	—	T	42	76	Johns	67	5	Trygve Karlson, 9092 Sørstraumen
311	Må Kjapp	5.0	1.9	.8	—	—	P	74	—	Mercur	70	7	Erling Saltnes, 9097 Alteidet
313	Må Snøgg	5.3	1.3	.6	—	—	T	58	—	Gale	63	3	Selmer Bratteng, 9098 Jøkelfjord
315	Må Duen	6.0	2.2	1.4	—	—	T	64	—	Sabb	60	8	Nils Nilsen, 9098 Jøkelfjord
316	Må Kvikk	4.7	1.6	.6	—	—	T	62	—	Yamaha	74	6	Thorleif Josefsen, 9095 Badderden
318	Må Skjelleng	4.7	1.6	.6	—	—	T	52	73	Yamaha	62	3	Salomon Nilsen, 9095 Badderden
319	Må Freddy	4.1	1.6	.5	—	—	P	66	—	Cresc	65	4	Asbjørn Jensen, 9184 Rein fjord
320	Mkr Nita	8.1	2.7	1.1	4	1	T	63	—	Sabb	63	16	Kåre Isaksen, 9184 Rein fjord
322	Må Roger O	4.7	1.6	.6	—	—	T	65	—	Evinr	74	4	Jarle Olsen, 9185 Spildra
324	Må Måken	4.7	1.6	.5	—	—	T	65	—	Jap	65	3	Nikolai Josefsen, 9095 Badderden
326	Må Reidar	5.0	1.6	.8	—	—	T	63	—	W Bend	65	6	Oskar Isaksen, 9095 Badderden

Troms

T-KN Kvænangen – T-KD Kåfjord

Farkostens nummer art og navn	Lengde	Bredde	Dybde	Tonn		Matr. år	Bygge år	Omb. år	Maskin			Eierens (den korresponderende reders) navn og postadresse
				Br.	Nt.				Merke	Byggeår	H.K.	
328 Må Nelly	5.0	1.7	.8	—	—	T	65	—	Sleipn	65	3	Hartvik Nielsen, 9094 Kjækan
329 Må Petra	4.9	1.5	.6	—	—	T	65	—	Evinr	64	3	Ivar Halvorsen, 9185 Spildra
330 Må Alka	5.0	1.4	.6	—	—	T	70	—	Yamaha	76	8	Leif H.Mikkelsen, 9090 Burfjord
331 Må Roger	4.7	1.3	.8	—	—	T	65	—	Cresc	65	4	Jan Nilsen, 9184 Reinjfjord
332 Må Diamant	4.4	1.9	.5	—	—	T	75	—	Evinr	75	4	Laila Pedersen, 9185 Spildra
333 Må Lilleputt	5.0	1.6	.8	—	—	T	63	—	Archim	65	4	Nils T.Nilsen, 9090 Burfjord
334 Må Måken	5.3	1.6	.6	—	—	T	60	—	Cresc	63	4	Hilmar Hansen, 9094 Kjækan
335 Mkr Bølgen	6.6	2.4	.9	—	—	T	59	—	Sabb	59	5	Per Storvik, 9184 Reinjfjord
336 Må Anna	4.4	1.4	.6	—	—	T	64	—	Evinr	64	3	Johan H.Hansen, 9094 Kjækan
337 Må Orion	4.4	1.3	.8	—	—	T	65	—	Cresc	64	8	Olav Storslett, 9186 Skorpa
339 Må Hell	5.0	1.7	.6	—	—	T	60	—	Clint	65	4	Håkon Lindbom, 9095 Badderden
341 Må Elsi	5.6	1.9	.9	—	—	T	63	—	Cresc	65	18	Sigurd Sigurdson, 9184 Reinjfjord
342 Må Pluto	4.7	1.4	.6	—	—	T	60	—	Evinr	64	3	Roger Olsen, 9185 Spildra
344 Må Bodil	4.4	1.6	.6	—	—	P	75	—	Mercur	71	9	Arvid Isaksen, 9184 Reinjfjord
345 Må Nyfisk	4.4	1.6	.8	—	—	T	66	—	Cresc	66	4	Josef Josefsen, 9095 Badderden
346 Ms Liv	10.4	3.3	1.6	—	—	T	33	57	Brunv	33	16	Palmer Thomasen, 9098 Jøkelfjord
347 Mkr Ole J	7.5	2.5	1.3	—	—	T	56	—	Sabb	61	6	Olav Olsen, 9185 Spildra
348 Må Inge	5.0	1.6	.6	—	—	T	66	—	Johns	66	5	Asle Johnsen, 9094 Kjækan
349 Må Unni	5.0	1.4	.6	—	—	T	66	—	Clint	66	4	Levi Isaksen, 9095 Badderden
350 Må Elisabeth	5.0	1.6	.8	—	—	T	38	63	Cresc	66	4	Alf Sollund, 9098 Jøkelfjord
351 Ms Tor	6.7	2.4	.9	—	—	T	66	71	Sabb	68	8	Rolf Levang, 9098 Jøkelfjord
352 Må Jørn-Erik	4.5	1.7	.6	—	—	P	74	—	Honda	73	7	Evald Trygstrand, 9090 Burfjord
353 Må Duen	6.6	2.4	1.1	—	—	T	72	—	Sabb	64	8	Harald Levang, 9098 Jøkelfjord
354 Må Lena	6.7	2.4	1.3	—	—	T	74	—	Sabb	74	10	Sigurd Mortensen, 9095 Badderden
357 Må Vi To	4.4	1.6	.6	—	—	T	50	—	Sabb	—	5	Hjalmar Isaksen, 9185 Spildra
358 Må Flink	4.7	1.6	.8	—	—	T	70	—	Tern	72	6	Marius Henriksen, 9090 Burfjord
359 Må Merrill	5.2	1.6	.8	—	—	T	67	—	Evinr	67	5	Paul Larsen, 9185 Spildra
360 Må Pilen	4.4	1.3	.6	—	—	T	66	—	Evinr	66	3	Tormod Thorsen, 9187 Valanhamn
361 Mkr Nor	6.3	2.4	1.0	—	—	T	67	—	Marna	67	16	Egil Henriksen, 9090 Burfjord
363 Må Tern	4.7	1.6	.8	—	—	P	73	—	Tern	73	6	Egil Henriksen, 9090 Burfjord
365 Må Laiva	4.7	1.6	.8	—	—	T	72	—	Yamaha	72	4	Henrik Larsen, 9090 Burfjord
366 Må Titan	4.7	1.6	.9	—	—	T	66	—	Cresc	67	18	Harald Karlsen, 9095 Badderden
367 Må Snøgg	5.0	1.6	.6	—	—	T	66	—	Clint	67	4	Henry Mortensen, 9095 Badderden
372 Må Lena	5.0	1.9	.9	—	—	T	69	—	Chrysl	71	10	Nils Johannesen, 9185 Spildra
374 Må Truls	5.0	1.6	.6	—	—	T	67	—	Clint	68	4	Eldor Isaksen, 9095 Badderden
376 Må Gunnar	5.0	1.8	.8	—	—	P	68	—	Archim	68	12	Johannes Johannesen, Gammelg., 9186 Skorpa
377 Må Aud	5.0	1.7	.8	—	—	T	67	—	Mc Cul	67	7	Asle M.Andersen, Tangnesl., 9094 Kjækan
378 Må Måken	5.0	1.5	.5	—	—	T	60	—	Evinr	64	3	Chr.Petterson, 9094 Kjækan
380 Må Sissel	4.4	1.4	.7	—	—	T	64	—	Johns	66	5	Johan Olsen, Nøklund, 9092 Sørstraumen
381 Må Terry	6.0	2.2	1.3	—	—	T	60	72	Sabb	72	10	Ole M.Johnsen, 9182 Seglvik
382 Må Teisten	5.3	1.7	.8	—	—	T	60	—	Clint	67	4	Almar Isaksen, 9095 Badderden
383 Må Søster	5.6	1.9	1.3	—	—	T	58	—	Sleipn	59	3	Erling Lindbom, 9095 Badderden

T-KD Kåfjord — tilsynsmann: Olaf Myrland, 9070 Olderdalen

1 Må Jan	5.0	1.6	.8	—	—	T	66	—	Mercur	73	10	Karl A.Karlsen, 9074 Samuelsenberg
2 Må Olaf	6.1	2.0	.9	—	—	T	68	—	Sabb	68	10	Marton Ramsøy, 9070 Olderdalen
3 Må Vi	4.4	1.6	.6	—	—	T	65	—	Cresc	73	3	Olaf Myrland, 9070 Olderdalen
4 Må Alf	5.0	1.7	.8	—	—	T	48	—	Evinr	63	3	Arne Eriksen, 9070 Olderdalen
5 Mk Brødrene	13.7	4.3	2.1	20	5	T	52	—	Wichm	56	40	E.Salamonsen mfl., 9070 Olderdalen
6 Må Lise	5.3	1.7	.9	—	—	T	60	—	Sabb	75	8	Erling Myrland, 9070 Olderdalen
8 Mkr Ero	* 8.4	2.7	.9	5	2	T	77	—	Sabb	77	30	Roald Eriksen, 9070 Olderdalen
10 Mg Isgutten	* 10.6	3.9	1.5	14	4	P	76	—	Ford	76	130	Harald Lilleberg, 9072 Birtavarre
11 Må Leka	5.6	1.9	.8	—	—	T	50	—	Suzuki	76	7	Sigurd Knutsen, 9070 Olderdalen
12 Mkr R.Hansen	* 8.5	3.0	1.2	6	1	T	73	—	Perkin	73	62	Ragnar Hansen, 9073 Skardalen
13 Må Lykken	5.0	1.6	.6	—	—	T	48	—	Evinr	70	3	Einar Eriksen, 9070 Olderdalen
14 Må Flint	6.3	1.9	.9	—	—	T	34	—	Stord	53	3	Olav Bergheim, 9070 Olderdalen
15 Må Svalen	5.6	1.9	.8	—	—	T	65	—	Wiscon	65	4	T.Albrigtsen, 9070 Olderdalen
16 Mkr Geir Terje	9.4	3.5	1.6	—	—	T	64	—	Heimd	64	20	H.Olsen, 9070 Olderdalen
18 Må Start	5.6	1.9	.9	—	—	T	37	—	Johns	68	5	Sigurd Larsen, 9073 Skardalen
20 Må Haldis	5.0	1.7	.8	—	—	T	55	—	Cresc	67	4	Harald Wasmuth, 9072 Birtavarre

T-KD Kålfjord

Farkostens nummer art og navn	Lengde	Breidde	Dybde	Tonn		Matr. Bygge år	Omb. år	Maskin			Eierens (den korresponderende reders) navn og postadresse	
				Br.	Nt.			Merke	Byggeår	H.K.		
21 Mk Jarle Ursin	* 13.8	4.2	1.8	18	5	T	30	—	Rapp	45	35	Helge Johansen, 9070 Olderdalen
22 Mkr Lommen	11.2	3.8	1.6	13	4	T	34	61	Heimd	66	35	Rudolf Salo, 9074 Samuelsenberg
23 Må Nama	6.6	1.9	.9	—	—	T	40	63	Sleipn	54	4	Odd Olsen, Myrvoll, 9074 Samuelsenberg
24 Mkr Mea	7.5	2.5	1.3	—	—	T	74	—	Sabb	74	22	Einar Storslett, 9070 Olderdalen
25 Må Steinar 2	4.7	1.6	.8	—	—	T	75	—	Mercur	75	10	Ole Andersen, 9070 Olderdalen
26 Mkr Sandvåg	9.4	3.0	1.5	9	2	T	48	—	Wichm	47	12	H.Johnsen mfl, 9070 Olderdalen
28 Må Væringen	5.3	1.7	.8	—	—	T	—	63	Evinr	67	6	Johan P.Pedersen, 9073 Skardalen
29 Må Fyk	5.6	1.9	.8	—	—	T	49	—	Wiscon	68	9	Nils Strand, 9070 Olderdalen
30 Må Heimli	5.6	1.9	.8	—	—	T	64	—	Marna	59	5	Rudolf Slettlf, 9070 Olderdalen
32 Må Svanen	5.6	1.9	.8	—	—	T	55	—	Jap	64	6	Arne Johansen, 9070 Olderdalen
33 Må Alken	5.6	1.9	.9	—	—	T	55	—	Johns	73	6	Egil Nilsen, 9073 Skardalen
35 Må Stenbakken	5.6	1.9	.9	—	—	T	58	—	Marna	55	8	Ragnvald Salo, 9074 Samuelsenberg
36 Må Kvikk	4.7	1.6	.6	—	—	T	72	—	Mercur	73	20	Gudmund Samuelsen, 9072 Birtavarre
37 Må Salo	5.0	1.7	.8	—	—	T	54	—	Wiscon	65	3	Harry Sivertsen, 9070 Olderdalen
38 Mkr Gudrun	6.9	2.4	.9	—	—	T	48	57	Sabb	69	8	Anton Pedersen, 9070 Olderdalen
39 Må Eaurora	5.3	1.9	.8	—	—	T	65	—	Wiscon	67	4	Asle Solhaug, 9074 Samuelsenberg
40 Må Liv	5.0	1.6	.6	—	—	T	60	—	Yamaha	75	6	Leif Jensen, 9070 Olderdalen
41 Må Lykke	5.0	1.7	.8	—	—	T	64	—	Jap	64	6	Peder Monsen, 9070 Olderdalen
42 Må Håkon	5.6	2.0	1.0	—	—	T	69	—	Sabb	68	8	Håkon Olsen, 9070 Olderdalen
44 Må Åsmund	5.0	1.6	.6	—	—	T	46	—	Mercur	70	4	Agnar M.Jensen, 9073 Skardalen
46 Må Moby-Dick	5.3	1.7	.8	—	—	P	75	—	Mercur	74	20	Sigurd Olsen, 9072 Birtavarre
47 Må Klara	5.3	1.6	.6	—	—	T	62	—	Kavasa	75	8	Olaf O.Bergheim, 9070 Olderdalen
48 Må Inger-Lise	6.1	2.2	1.3	—	—	P	76	—	Sabb	76	10	Karl A.Karlson, 9074 Samuelsenberg
49 Må Bratt	6.3	1.9	.9	—	—	T	54	—	Marna	55	5	Sigfr.Sivertsen, 9070 Olderdalen
51 Må Nystrand	5.0	1.6	.8	—	—	T	72	—	Cresc	69	4	Kristian Strand, 9070 Olderdalen
52 Må	6.0	2.2	.9	—	—	T	26	—	FM	51	4	Arne Hansen, 9070 Olderdalen
53 Må Kristine	5.3	1.6	.8	—	—	T	64	—	Sleipn	64	3	Kr.Henriksen, 9070 Olderdalen
54 Må Hauken	6.6	1.9	1.6	—	—	T	50	51	Sabb	51	4	Hj.Johansen, 9074 Samuelsenberg
55 Må Andreias	5.6	1.4	.8	—	—	T	39	—	Husqv	63	4	Øivind Soleng, 9070 Olderdalen
56 Må Grei	5.0	1.6	.8	—	—	T	69	—	Suzuki	69	7	Alfred Alskog, 9070 Olderdalen
57 Må Taifun	4.7	1.6	.8	—	—	T	58	—	Taifun	60	2	Edvin Eliassen, 9070 Birtavarre
60 Må Hilde	4.7	1.6	.8	—	—	T	60	—	Evinr	66	5	Jan Olsen, 9074 Samuelsenberg
61 Må Prikk	5.0	1.6	.6	—	—	T	72	—	Honda	75	7	Helmer Slettlf, 9070 Olderdalen
62 Må Heilo	5.3	1.6	.8	—	—	T	60	—	Yamaha	73	8	Hans Dalvik, 9074 Samuelsenberg
63 Mk Laksen	12.4	4.4	1.9	19	6	T	36	—	Normo	67	120	Harald Pedersen mfl, 9074 Samuelsenberg
64 Må Spurven	5.5	1.9	.8	—	—	T	62	—	Jap	64	6	Eilif Mathisen, 9070 Olderdalen
65 Må Frisko	7.5	2.5	1.3	—	—	T	71	—	Sabb	71	20	Oluf Hansen, 9070 Olderdalen
66 Må Merkur	6.0	2.4	1.4	—	—	T	54	—	Sleipn	54	5	Arne Elvenes, 9074 Samuelsenberg
67 Må Lita	5.3	1.7	.8	—	—	T	65	—	Evinr	71	4	Ole J.Skogmo, 9073 Skardalen
69 Må Elin	5.3	1.7	.8	—	—	T	62	—	Cresc	70	5	Anton Evanger, 9070 Olderdalen
70 Må Arna	7.2	2.5	1.2	—	—	T	61	—	Sabb	75	22	Haldor Olsen, 9070 Olderdalen
72 Ms Veslegutt	8.2	2.8	1.3	—	—	T	47	—	Sleipn	61	15	Johs.Pedersen mfl, 9074 Samuelsenberg
73 Må Elsa li	7.2	2.5	.9	—	—	T	75	—	Sabb	71	10	Harry Sivertsen, 9070 Olderdalen
75 Må Baaen	6.0	1.7	.8	—	—	T	—	63	Jap	63	6	Håkon Olsen, 9070 Olderdalen
76 Må Sylva	5.0	1.7	.9	—	—	T	—	—	Sleipn	—	3	Olav Nilsen, 9070 Olderdalen
77 Må Hugo	5.3	1.6	.8	—	—	T	73	—	Honda	73	7	Almar Hansen, 9070 Olderdalen
78 Må Rita	5.3	1.7	.8	—	—	T	61	—	Marna	61	4	Roald Johansen, 9070 Olderdalen
79 Må Sjøblomsten	5.6	2.0	.9	—	—	T	57	—	FM	57	3	H.Brannfjell, 9070 Olderdalen
80 Må Nina	8.5	2.7	1.4	—	—	T	69	—	Sabb	69	16	Hans Hansen, 9070 Olderdalen
83 Må Laika	4.7	1.6	.6	—	—	T	73	—	Mercur	76	7	Agnar Johansen, 9074 Samuelsenberg
85 Mk Valin	* 14.2	3.8	1.5	16	4	T	37	49	Union	58	30	Edvard Pedersen mfl, 9074 Samuelsenberg
86 Må Giljo	5.0	1.7	.6	—	—	T	76	—	Johns	76	15	Toralf Eriksen, 9070 Olderdalen
87 Må Else	5.6	1.6	.8	—	—	T	53	—	Evinr	65	3	Hilmar Monsen, 9073 Skardalen
89 Må Duen	5.6	1.4	1.4	—	—	T	59	—	Sleipn	59	4	H.A.Amundsen, 9072 Birtavarre
90 Må Karl	5.3	1.7	.8	—	—	T	35	75	Sabb	75	8	Karl Jakobsen, 9070 Olderdalen
91 Må Trygg	5.0	1.6	.8	—	—	T	66	—	Evinr	66	5	Mandus Sivertsen, 9070 Olderdalen
92 Ms Krysseren	9.4	3.1	1.6	—	—	T	41	—	Volda	45	14	Ludvik Lindvall, 9070 Olderdalen
93 Må Måsongen	5.0	1.6	.9	—	—	T	36	—	Suzuki	77	7	Isak A.Isaksen, 9074 Samuelsenberg
94 M Tina	7.3	2.6	1.1	—	—	T	56	—	Sabb	76	22	Tormod Albrigtsen, 9070 Olderdalen
95 Må Freidig	5.2	1.7	.8	—	—	T	76	—	Yamaha	76	5	Torvald Grønnevold, 9072 Birtavarre
96 Mkr Monsun	* 9.5	3.1	1.5	7	2	P	75	—	MWM	75	68	Arvid Børresen, 9072 Birtavarre

Farkostens nummer art og navn	Lengde	Bredde	Dybde	Tonn		Matr.	Bygge år	Omb. år	Maskin			Eierens (den korresponderende reders) navn og postadresse
				Br.	Nt.				Merke	Byggeår	H.K.	
98 Må Helge	5.2	1.9	.9	—	—	T	55	—	Sleipn	59	2	H.Pedersen, 9072 Birtavarre
99 Må Sleipner	5.3	1.6	.6	—	—	T	55	—	Sleipn	59	2	Otto Myrhaug, 9072 Birtavarre
100 Må Binny	4.7	1.6	.6	—	—	T	52	—	Evinr	69	6	Oskar Johansen, 9073 Skardalen
101 Må Odmund	5.6	1.6	.9	—	—	T	56	—	Sleipn	59	2	Ingb.Rydningen, 9072 Birtavarre
103 Mkr Lilla	8.7	2.9	.8	4	1	T	60	—	Sabb	50	5	Agnar Olsen, 9074 Samuelsenberg
104 Mkr Anny	7.2	2.5	1.2	—	—	T	77	—	Sabb	76	22	Harald Sivertsen, 9070 Olderdalen
105 Må Jonny	5.0	1.6	.8	—	—	T	74	—	Yahama	76	5	Evald Skogstad, 9072 Birtavarre
106 Må Vesla 2	5.3	1.9	.9	—	—	T	58	—	Seagul	59	4	Sverre Joramo, 9074 Samuelsenberg
107 Må Sleipner 2	5.6	1.6	.9	—	—	T	58	—	Kohler	61	7	Olav Olsen, 9074 Samuelsenberg
108 Må Lomen	5.3	1.9	.9	—	—	T	60	—	Kohler	60	3	Hilmar Eriksen, 9074 Samuelsenberg
109 Må Arken	4.7	1.6	.9	—	—	T	55	—	Clint	60	3	Karsten Rognli, 9074 Samuelsenberg
111 Mkr Truls	8.1	2.7	.9	5	1	P	75	—	Sabb	75	22	Jostein Pedersen, 9070 Olderdalen
112 Må Hauk	6.6	1.9	1.3	—	—	T	59	—	Sabb	75	10	Knut Aspelund, 9072 Birtavarre
113 Må Tanja	5.0	1.9	.8	—	—	A	77	—	Mercur	76	20	Magnus Gamst, 9072 Birtavarre
114 Må Knut-Roger	5.0	1.7	.8	—	—	T	75	—	Yamaha	72	8	Hans Grønnevold, 9072 Birtavarre
115 Mkr Albertine	7.2	2.5	1.3	—	—	T	69	—	Sabb	69	10	Albert Albrigtsen, 9070 Olderdalen
116 Må Ingvald	5.3	1.7	.8	—	—	T	57	—	Kavasa	77	8	Johan A.Hansen, 9070 Olderdalen
118 Må Teisten	4.7	1.6	.8	—	—	T	59	—	Taifun	60	2	Ingb.Jensen, 9070 Olderdalen
119 Må Jan	5.0	1.6	.6	—	—	T	65	—	Yahama	75	5	Jan Berg, 9072 Birtavarre
120 Må Japp	5.3	1.9	1.3	—	—	T	46	—	Jap	60	2	Ottar Knutsen, 9072 Birtavarre
121 Må Nesslund	5.3	1.6	.6	—	—	T	65	—	Suzuki	69	4	Erling Pedersen, Nyvoll, 9072 Birtavarre
122 Må Fram	5.0	1.9	.8	—	—	P	76	—	Yamaha	76	15	Kristian Olsen, 9074 Samuelsenberg
124 Må Liv	5.3	1.4	.8	—	—	T	58	—	Tern	75	5	Osvold Olsen, 9072 Birtavarre
125 Må Reidun	6.0	2.2	1.3	—	—	T	60	—	Sabb	72	10	Rolf Hansen, 9070 Olderdalen
128 Må Smart	4.7	1.3	.8	—	—	T	48	—	Taifun	60	2	Halvd.Pedersen, 9072 Birtavarre
131 Må Veslevåg	5.6	1.9	1.1	—	—	T	60	—	Jap	60	5	Eilif Nilsen, 9074 Samuelsenberg
135 Må Snorre	5.3	1.9	1.1	—	—	T	60	—	Clint	61	4	H.Pettersen, 9074 Samuelsenberg
136 Må Liv	5.6	1.6	1.3	—	—	T	60	—	Jap	61	3	Bjarne Olsen, 9072 Birtavarre
139 Må Havørna	6.0	1.9	.9	—	—	T	61	—	Jap	61	3	Hans Henriksen mfl, 9070 Olderdalen
140 Må Elbjørg	5.6	1.9	.9	—	—	T	46	—	Jap	61	3	Anton Steinnes, 9072 Olderdalen
141 Må Ruth	5.8	1.6	1.3	—	—	T	60	—	Jap	61	3	Leif Lindvall, 9070 Olderdalen
145 Må Alken	5.6	1.9	1.3	—	—	T	61	—	Jap	61	4	Arvid Albrigtsen, 9070 Olderdalen
149 Må Tern	5.0	1.6	.8	—	—	T	50	—	Evinr	67	5	Gustav Eriksen, 9074 Samuelsenberg
151 Må Musa	5.0	1.4	.9	—	—	T	46	—	Evinr	61	3	Johan Nilsen, 9070 Olderdalen
152 Må Liv	5.6	1.4	.9	—	—	T	59	—	Cresc	61	4	H.Jensen, 9070 Olderdalen
155 Må Ternen	5.6	1.3	.9	—	—	T	48	—	Clint	61	4	Lars Hansen, 9070 Olderdalen
156 Må Isak	5.0	1.6	.6	—	—	T	58	—	Mercur	74	4	Grunvald Johs.Grønnebakk, 9074 Samuelsenberg
158 Må Tea	4.7	1.6	.6	—	—	T	65	—	Cresc	65	4	Hans Solvang, 9072 Birtavarre
159 Må Lerken	5.6	1.9	1.3	—	—	T	62	—	Marna	62	4	Hans Hansen mfl, 9074 Samuelsenberg
164 Mkr Trygg	6.9	2.2	1.6	—	—	T	56	—	Sabb	75	18	Johannes Jensen, 9070 Olderdalen
167 Må Sten Tore	5.3	1.6	.9	—	—	T	49	—	Cresc	62	4	Einar Soleng, 9070 Olderdalen
168 Må Prinsen	6.3	2.2	1.1	—	—	T	38	—	Cresc	62	8	Elias Larsen, 9070 Olderdalen
169 Må Urd	5.0	1.7	.9	—	—	T	61	—	Cresc	60	3	A.Eriksen, 9070 Olderdalen
171 Må Eskulapp	6.0	1.9	.9	—	—	T	36	—	Cresc	62	4	Håkon Jensen, 9070 Olderdalen
172 Må Liv	5.0	1.7	.6	—	—	T	61	—	Husqv	61	4	Kristian Nilsen, 9070 Olderdalen
175 Må Øran	7.2	2.5	1.3	—	—	T	54	—	Sabb	54	5	Kåre Vangen, 9070 Olderdalen
177 Må Alf	5.0	1.7	.7	—	—	T	57	—	Cresc	62	4	Ingv.Salomonsen, 9070 Olderdalen
178 Må Isak	6.3	1.9	.8	—	—	T	46	—	Perkin	62	4	Olaf Hansen, 9070 Olderdalen
179 Må Stella	5.3	1.7	.8	—	—	T	58	—	Evinr	62	3	Ludvik Lendvoil, 9070 Olderdalen
180 Må Rosita	5.3	1.9	.9	—	—	T	77	—	Yahama	77	8	Per O.Pedersen, 9070 Olderdalen
181 Må Kjell 2	5.0	1.6	.8	—	—	T	50	—	Jap	62	5	Olaf Myrhaug, 9072 Birtavarre
183 Må Svein Jarl	5.0	1.7	.8	—	—	T	58	—	Evinr	63	3	Leif Myrberg mfl, 9072 Birtavarre
184 Må Lykken	5.0	1.7	.8	—	—	T	56	—	Cresc	63	4	Einar Bjørklund, 9072 Birtavarre
185 Må Kvikk	5.0	1.9	.9	—	—	P	77	—	Suzuki	77	5	Arthur Ballovarre, 9070 Olderdalen
186 Må Rex	5.3	1.6	.8	—	—	T	61	—	Jap	61	3	Egil Hansen, 9070 Olderdalen
187 Må Merkur	5.0	1.6	.9	—	—	T	62	—	Sabb	74	8	H.Yttergård, 9074 Samuelsenberg
188 Må Roy	4.4	1.6	.8	—	—	T	60	—	Evinr	60	5	S.Jakobsen, 9070 Olderdalen
191 Må Svein	5.3	1.9	.9	—	—	T	57	—	Cresc	64	4	S.Salomonsen, 9070 Olderdalen
192 Må Gurine	5.3	1.7	.8	—	—	T	57	—	FM	57	3	Anton Andersen, 9074 Samuelsenberg
193 Må Anie	5.0	1.7	.8	—	—	T	56	—	Evinr	65	5	T.Sivertsen, 9070 Olderdalen
194 Må Støa	5.6	1.9	.8	—	—	T	57	—	Marna	59	11	Ole Nikolaisen, 9072 Birtavarre
195 Må Kari	5.3	1.9	.8	—	—	T	48	—	Cresc	63	4	Idar Wiik, 9070 Olderdalen

T-KD Kåfjord – T-LK Lenvik

Farkostens nummer art og navn	Lengde	Bredde	Dybde	Tonn		Matr.	Bygge år	Omb. år	Maskin			Eierens (den korresponderende reders) navn og postadresse
				Br.	Nt.				Merke	Byggeår	H.K.	
198 Må Maken	6.0	2.2	.9	—	—	T	55	—	Cresc	61	4	Olav E.Jenssen, 9070 Olderdalen
200 Må Jenny	5.3	1.6	.8	—	—	T	46	—	Jap	65	3	Johan Nilssen, 9072 Birtavarre
202 Må Alken	5.3	1.7	.8	—	—	T	56	—	Cresc	63	3	B.Paulsen, 9070 Olderdalen
203 Må Wisconsin	5.2	1.7	.8	—	—	T	60	—	Wiscon	60	6	Asle Mathisen, 9070 Olderdalen
205 Må Annelise	5.0	1.7	.6	—	—	T	65	—	Cresc	63	4	Leif Larsen, 9070 Olderdalen
207 Må Jarle	5.6	1.9	.9	—	—	T	50	—	Evinr	65	5	Jens Myrhaug, 9072 Birtavarre
208 Må Ann Sissel	5.3	1.6	.9	—	—	T	47	—	Cresc	65	4	S.Nilssen, 9070 Olderdalen
209 Må Måken	4.4	1.7	.6	—	—	P	63	—	Evinr	63	18	E.Sivertsen, 9070 Olderdalen
210 Må Flid	5.3	1.9	.8	—	—	T	60	—	Evinr	65	3	Peder Grønnvoll, 9072 Birtavarre
212 Må Britt	4.7	1.6	.8	—	—	T	64	—	Marna	62	8	Magnus Gamst, 9072 Birtavarre
213 Må Lena	6.9	2.2	.9	—	—	T	42	66	Bernh	66	10	Eiluf Mathisen, 9070 Olderdalen
215 Må Solveig	4.7	1.6	.8	—	—	T	56	—	Cresc	63	4	Johs.Jensen, 9070 Olderdalen
217 Må Jonny	4.7	1.6	.6	—	—	T	65	—	Wiscon	62	3	Nils A.Pedersen, 9074 Samuelsen
218 Må Skardalen	5.3	1.6	.8	—	—	T	49	—	Evinr	66	5	Peder M.Johansen, 9073 Skardalen
219 Må Seien	6.3	1.9	.8	—	—	T	44	—	Evinr	66	6	Arne Eriksen, 9070 Olderdalen
220 Må Sylvia	5.6	1.9	.9	—	—	T	35	66	Jap	66	4	Albert Albrigtsen, 9070 Olderdalen
222 Må Eko	5.6	1.7	.8	—	—	T	32	—	Evinr	66	5	Hilmar Pedersen, 9073 Skardalen
224 Må Pilen	5.6	1.7	.8	—	—	T	50	66	Wiscon	66	4	Bjarne Saleng, 9070 Olderdalen
227 Må Rio	7.5	2.2	.9	—	—	T	67	—	Sabb	67	8	Alfred Johansen, 9070 Olderdalen
228 Må Geir Arild	4.7	1.6	.8	—	—	T	63	—	Cresc	67	4	Salamon Salamonsen, 9070 Olderdalen
229 Må Hilda Marie	5.0	1.7	.8	—	—	T	67	—	Cresc	67	4	Magnus Salamonsen, 9070 Olderdalen
235 Må Solveig	5.6	1.7	.8	—	—	T	45	—	Seagul	58	5	Malvin Sivertsen, 9070 Olderdalen
236 Må Thor	5.3	1.7	.8	—	—	T	61	—	Cresc	68	4	Paul Larsen, 9070 Olderdalen
238 Må Gerd	6.6	1.9	1.1	—	—	T	60	—	Evinr	68	15	Gunnar Hansen, Li, 9070 Olderdalen
239 Må Aeolos	5.6	1.9	.9	—	—	T	35	—	Sabb	68	6	Karelius Eliassen, 9070 Olderdalen
240 Må Fia	5.0	1.6	.6	—	—	T	60	—	Johns	71	4	Bernhard Henriksen, 9073 Skardalen
241 Må Jon	5.3	1.9	.8	—	—	T	58	—	Yamaha	72	5	Jens A.Olsen, 9072 Birtavarre
242 Må Sjøsprøyt	5.0	1.6	.6	—	—	P	72	—	Mercur	74	10	Terje A.Joramo, 9074 Samuelsen

T-LV Lavangen — tilsynsman: John Olsen, 9340 Brøstadbotn

1 Mk Havgutten	*	13.1	4.2	1.8	16	5	T	19	63	Scania	74	128	Ole Sveinsen, 9465 Tennevoll
2 Må Harry		4.4	1.9	.9	—	—	P	70	—	Evinr	72	6	Jarvin Johansen, 9465 Tennevoll
3 Må Livnar		5.6	1.9	.6	—	—	T	58	—	Johns	71	6	Ferdinan Antonsen, 9465 Tennevoll
4 Mkr Per Arvid	*	9.1	3.1	1.3	7	2	T	60	—	Merc	76	105	Hartvig Hanssen mfl, 9465 Tennevoll
5 Mkr Brynjen	*	8.6	2.7	1.6	7	2	P	74	—	MWM	74	68	Leif Haagensen, 9465 Tennevoll
6 Må Dalheim		4.4	1.3	.9	—	—	P	72	—	Yamaha	73	5	Birger Fløtten, 9465 Tennevoll
7 Må Lill-Anita		5.3	1.6	.6	—	—	P	76	—	Yamaha	76	15	Birger Fløtten, 9465 Tennevoll
8 Mkr Jan-Jarl	*	9.4	3.0	1.3	9	2	P	77	—	Leyl	77	97	Jan Moland, 9465 Tennevoll
9 Må John Arthur		4.7	1.9	.8	—	—	P	76	—	Yahama	76	8	Arthur Johnsen, 9465 Tennevoll

T-LK Lenvik — tilsynsman: Trygve Jakobsen, Boks 152, 9301 Finnsnes

1 Mk Reinjfjell	*	22.4	5.8	2.8	59	18	T	51	—	Caterp	60	220	Johs H.Enoksen, 9388 Fjordgard
2 Mht Nyhorizont	*	39.9	8.3	5.1	298	98	S	75	—	MWM	74	1200	Bjørgvin Godtliebsen, 9372 Gibostad
5 Må Linda		4.4	1.7	.8	—	—	P	73	—	Yamaha	74	9	Atle Jørgensen, 9300 Finnsnes
6 Må Toro		5.2	1.9	.6	—	—	P	71	—	Johns	71	20	Arvid Markussen, 9389 Husøy i Senja
7 Må Kir		4.7	1.9	.8	—	—	P	76	—	Johns	76	20	Oddleif Olsen, 9373 Botnhamn
8 Må Trygg		4.7	1.4	.6	—	—	T	60	—	Seagul	63	2	Karl Haugrud, 9330 Rossfjordstraum
9 Mkr Tromsland	*	33.5	6.6	3.2	171	57	S	57	—	Calles	68	690	Fritjof Jørgensen mfl, 9300 Finnsnes
10 Må Dag		4.7	2.0	.9	—	—	P	75	—	Yamaha	75	20	Kåbel Hansen, 9300 Finnsnes
11 Mk Johan Aas	*	24.5	5.6	2.6	68	20	T	51	55	Volvo	72	270	Aksel Elveland mfl, 9372 Gibostad
13 Må Viljen		5.0	1.4	.6	—	—	T	55	—	MAC	72	6	N.Michalsen, 9330 Rossfjordstraum
14 Mkr Odd Harald		14.0	4.6	2.3	22	7	T	66	—	GM	66	154	Odd Olsen mfl, 9370 Silsand
15 Må Vigdis		4.7	1.7	.8	—	—	P	74	—	Mercur	71	7	Odd Hansen, 9389 Husøy i Senja
16 Må Torhild		5.2	1.9	.9	—	—	T	71	—	Yamaha	74	15	Jan Meyer, 9373 Botnhamn
17 Må Belgen		4.7	1.7	.8	—	—	P	73	—	Yamaha	76	9	Fridtj.Kildahl, Bjorelvnes, 9300 Finnsnes
18 Mkr Vårly	*	14.5	3.1	2.1	22	4	S	50	—	Nan	50	90	Riulf Johannessen, 9372 Gibostad
19 Må Sabb		7.2	2.5	1.3	—	—	T	44	54	Sabb	42	5	Arnold Kildahl, 9372 Gibostad
20 Må Aud-Jorunn		5.2	1.6	.8	—	—	T	68	—	Mercur	66	10	Arnold Hansen, 9389 Husøy i Senja

Farkostens nummer art og navn	Lengde	Bredde	Dybde	Tonn		Matr.	Bygge år	Omb. år	Maskin			Eierens (den korresponderende reders) navn og postadresse
				Br.	Nt.				Merke	Byggeår	H.K.	
21 Må Jumbo	5.0	1.9	.6	—	—	P	74	—	Yamaha	74	15	Halfdan Richardsen, 9373 Botnhamn
22 Mkr Rongos	* 50.8	8.6	4.6	459	158	S	53	68	Doxf	53	750	Bjarne Bendiksen, 9372 Gibostad
23 Må Måken	4.8	1.6	.6	—	—	T	65	—	Evinr	65	5	Halfdan Jacobsen, 9373 Botnhamn
24 Mkr Johan Martin	* 20.2	5.9	2.3	60	17	T	75	—	GM	75	365	Einar Johansen, 9373 Botnhamn
26 M Jonny Dag	* 9.5	3.1	1.5	7	2	P	74	—	Marna	74	42	Hilmar Nilsen, Trollvik, 9300 Finnsnes
27 Må Laks	4.4	1.4	.6	—	—	T	73	—	Honda	73	7	Arnold Meyer, 9373 Botnhamn
28 Må Solfrid	4.4	1.6	.8	—	—	P	73	—	Tomos	76	10	Hilbert Henriksen, 9372 Gibostad
29 Mk Sjøodd	* 23.8	6.3	3.0	79	24	T	59	—	Kelvin	73	415	Hans Maurseth, 9389 Husøy i Senja
30 Mkr Jakob Lian	14.3	4.7	1.9	19	6	T	64	—	Scania	67	153	Terje Jensen, 9370 Silsand
31 Mkr Stålbuen	* 29.0	6.8	3.3	199	83	S	64	—	Wichma	64	600	Odd-Jan Godtliebsen, 9333 Kårvikhamn
32 Må Snøgg	4.7	1.4	.8	—	—	T	70	—	Johns	71	4	Kornelius Berntsen, 9370 Silsand
33 Må Åsta	4.7	1.7	.8	—	—	P	75	—	Johns	75	9	Sverre Salomonsen, 9373 Botnhamn
34 Ms Vikfjord	11.7	4.1	1.7	13	5	T	28	—	Rapp	46	29	Hans Nilssen, 9330 Rossfjordstrøm
35 Mkr Geir Arne	* 9.6	3.3	1.4	8	2	T	67	—	Caterp	70	80	Sigvald Paulsen, 9330 Rossfjordstr.
36 Må May	5.0	1.9	.9	—	—	P	74	—	Yamaha	74	15	Emil Kristoffersen, 9333 Kårvikhamn
37 Mk Helleholm	17.8	5.0	2.1	34	11	T	36	48	Finnøy	68	140	Arvid Olsen mfl, 9330 Rossfjordstrøm
38 Må Ann	5.0	1.6	.8	—	—	P	73	—	Johns	73	6	Søren Brandvoll, 9370 Silsand
39 Må Vivi	5.0	1.6	.8	—	—	T	48	—	Seagul	59	2	Jørgen Claussen, 9300 Finnsnes
40 Mkr Lysnes	23.6	6.6	3.2	98	29	T	57	65	Caterp	73	425	Ingvald Godtliebsen, 9333 Kårvikhamn
41 Må Leif-Tommy	4.7	1.7	.8	—	—	T	69	—	Johns	70	20	Herleif Kildahl, 9372 Gibostad
42 M Gunn	9.4	3.1	1.2	—	—	P	72	—	Ford	72	68	Sigmund Pedersen, 9330 Rossfjordstrøm
43 Må Terna	5.1	1.6	.7	—	—	T	65	—	Mercur	65	4	Angell Alfredsen, 9373 Botnhamn
46 Mkr Ea	8.5	2.5	1.2	—	—	T	55	—	Sabb	70	16	Sigurd Kildal, 9373 Botnhamn
47 Må Fisker	4.7	1.4	.6	—	—	T	59	—	Johns	75	9	Hallvard Larsen, 9330 Rossfjordstrøm
48 Mk Lenvikbuen	* 19.2	5.4	2.5	41	12	T	38	62	Caterp	71	245	Sverdrup Jakobsen mfl, 9330 Rossfjordstrøm
50 M Pettersen Jr.	* 10.6	3.9	1.5	14	4	P	77	—	Ford	77	130	Peder Pettersen, 9300 Finnsnes
52 Må Svanen	4.7	1.9	.8	—	—	P	72	—	Yamaha	72	15	Alfred Kristoffersen, 9333 Kårvikhamn
53 Må Jumbo	4.5	1.6	.8	—	—	T	66	—	Johns	67	5	Sverre Paulsen, 9370 Silsand
54 Må Teisten	7.2	2.8	1.9	—	—	T	72	—	Sabb	72	18	Martin Hanssen, 9372 Gibostad
55 Må Johanne	4.5	1.9	.9	—	—	P	70	—	Yamaha	77	20	Evald Berntsen, 9388 Fjordgard
56 Mkr Trondskjær	* 20.2	5.7	2.2	49	19	T	66	—	Caterp	66	300	Bernt Berntsen mfl, 9388 Fjordgard
57 Må Jorid	4.7	1.7	.8	—	—	P	77	—	Yamaha	77	20	Arne Meyer, 9373 Botnhamn
58 Må Måken	5.0	1.9	.6	—	—	T	61	—	Johns	61	3	Bjarne Didriksen, 9370 Silsand
59 Mkr Harald Senior	* 20.1	5.6	2.6	72	25	T	57	65	Deutz	75	436	Rolf Hansen, 9373 Botnhamn
60 Må Langvi	5.0	1.9	.8	—	—	T	70	—	Yamaha	76	9	Bernt Hanssen, 9373 Botnhamn
61 Mk Hugløy	* 18.0	5.2	2.3	41	12	T	17	47	Brunv	52	84	Rolf Rikardsen mfl, 9370 Silsand
62 Må Atle	4.7	1.7	.8	—	—	P	72	—	Evinr	75	20	Harry Fyhn, Sultindvik, 9330 Rossfjordstrøm
63 Må Vesla	5.0	1.9	1.3	—	—	P	70	—	Johns	70	4	Konrad Hansen, 9372 Gibostad
64 Mkr Kvikk	7.5	2.8	1.3	—	—	T	54	—	Marna	41	8	Oddmar Hansen, 9300 Finnsnes
66 Mk Nordisen	14.6	4.6	2.1	23	6	T	16	—	Union	39	30	Arne Kristiansen, 9370 Silsand
67 Må Bjarne	4.7	1.6	.8	—	—	T	60	—	Evinr	75	15	Bernt Johansen, 9372 Gibostad
68 Må Svanen	5.0	1.8	.8	—	—	T	68	—	Yamaha	74	15	Edmund Ingvarsen, 9389 Husøy i Senja
71 Mkr Rovena	9.4	3.1	1.7	—	—	T	47	—	Union	47	15	Astor Thorkildsen, 9333 Kårvikhamn
72 Mkr Lykken	8.8	3.1	1.6	—	—	T	58	—	Perkin	70	62	Asbjørn Johnsen, Åsvang, 9372 Gibostad
74 Må Stål	6.6	2.2	1.1	—	—	S	59	—	Marna	44	5	Reidar Karlsen, 9330 Rossfjordstrøm
75 Mk Fart	* 12.9	4.0	1.6	15	4	T	45	56	Wichm	45	20	Paul Edvarsen, 9370 Silsand
76 Må Stella	5.6	1.9	.9	—	—	T	44	52	Sleipn	44	6	Sven Pedersen, 9334 Rødbergshamn
77 Må Måken	5.6	1.9	.7	—	—	T	60	—	Briggs	60	5	Arne Nilsen, 9370 Silsand
78 Må Ivar	8.2	2.8	1.6	—	—	P	76	—	Sabb	76	22	Herlov Hansen, 9330 Rossfj. Straumen
79 Mkr Øybuen	* 10.0	3.4	1.4	11	3	T	72	—	Deutz	72	74	Aksel Bjørklund mfl, 9373 Botnhamn
80 Må Bror	4.7	1.6	.6	—	—	T	67	—	Johns	68	5	Tinus Berg, 9330 Rossfjordstrøm
81 Må Solo	6.9	2.5	.9	—	—	T	73	—	Sabb	73	10	Johan Johansen, 9372 Gibostad
82 Må Mathilde	4.4	1.3	.6	—	—	P	70	—	Mercur	68	6	Gunvald Seljenes, 9333 Kårvikhamn
83 Må Randi	5.0	1.4	.8	—	—	T	62	—	Wiscon	62	9	Aksel Johansen, 9330 Rossfjordstrøm
84 Må Artur Senj.	5.0	1.7	.8	—	—	P	73	—	Evinr	73	10	Arthur Ludviksen, 9300 Finnsnes
85 Mkr Senjaværing	* 20.7	5.8	2.4	59	21	T	68	—	Rolls	67	346	Birger Bentsen mfl, 9388 Fjordgard
87 Mkr Lur	6.3	2.2	.7	—	—	T	56	64	Sabb	61	8	Herleif Lorentzen, 9373 Botnhamn
88 Må Duen	6.3	2.2	1.3	—	—	T	55	—	FM	53	4	Sigurd Larssen, 9300 Finnsnes
90 Mkr Viktoria 3	15.7	5.1	1.8	27	7	T	17	63	Volvo	21	210	Olav Hanssen, 9372 Gibostad
91 Må Åsta	4.5	1.3	.9	—	—	P	72	—	Johns	72	6	Sverre Salomonsen, 9373 Botnhamn
92 Må Basen	5.0	2.0	.9	—	—	P	73	—	Chrysl	73	20	Gunvald Aleksandersen, 9389 Husøy i Senja
93 Må Elvira	4.7	1.7	.9	—	—	T	72	—	Yamaha	72	15	Arild Jakobsen, 9373 Botnhamn

T-LK Lenvik

Farkostens nummer art og navn	Lengde	Bredde	Dybde	Tonn		Matr.	Bygge år	Omb. år	Maskin		Eierens (den korresponderende reders) navn og postadresse	
				Br.	Nt.				Merke	Byggeår		H.K.
94 Må Snapp	4.7	1.9	.8	—	—	T	68	—	Johns	67	5	Bjarne Pettersen, 9330 Rossfjordstrøm
95 Mkr Alvenes	31.0	6.4	3.1	165	72	S	57	62	GM	65	490	Ingvart Jensen, 9370 Silsand
96 Må Marna	6.6	1.7	1.1	—	—	T	38	—	Yamaha	74	8	M.Lorentsen, 9330 Rossfjordstrøm
97 Må Brått	4.4	1.3	.6	—	—	T	68	—	Mercur	74	7	I.M.Pettersen, Bjørelvnes, 9300 Finnsnes
98 Mkr Isrypa	8.2	3.0	1.0	5	1	T	60	—	Perkin	68	35	Einar Nilsen, 9333 Kårvikhamn
99 Mht Øyannes	41.7	9.2	5.0	297	111	S	76	—	Alpha	76	1450	K/S Lenv.Havf.Sk.A/S & Co, 9333 Kårvikhamn
101 Må Påhengeren	4.5	1.4	.8	—	—	P	69	—	Yamaha	74	9	Torstein Johansen, 9300 Finnsnes
102 Må Tor	6.6	2.4	.9	—	—	T	—	52	Nogva	51	4	Arnt Pedersen, 9334 Rødbergshamn
103 Mkr Dura	7.8	3.0	1.4	—	—	T	71	—	Sabb	70	20	Andreas Kildal, 9370 Silsand
104 Må Fokti	4.4	1.3	.6	—	—	P	70	—	Evinr	—	6	Ragnvald Hansen, 9389 Husøy i Senja
105 Må Prøven	4.4	1.4	.6	—	—	T	57	—	Evinr	—	3	Jentoft Johansen, 9373 Botnhamn
106 Må Gunnhild	4.7	1.6	.9	—	—	T	58	—	Johns	76	20	Ludvik Olsen, 9388 Fjordgard
107 M Vidar	10.6	3.9	1.5	12	4	P	74	—	Volvo	74	203	Trygve Thomassen, 9300 Finnsnes
108 Må Combi	4.7	1.6	.8	—	—	P	69	—	Mercur	70	7	Hjalmar Jakobsen, 9373 Botnhamn
109 Må Pilen	5.0	1.6	1.1	—	—	T	57	—	Seagul	65	3	Sverre Andreassen, 9372 Gibostad
111 Mkr Trond	6.9	2.7	1.4	—	—	T	56	71	Sabb	58	5	Bård Karlsen, 9370 Silsand
112 Må Viken	4.7	1.6	.8	—	—	P	71	—	Yamaha	71	8	Hermod Johansen, 9333 Kårvikhamn
113 Må Falk	5.0	1.7	.8	—	—	P	74	—	Johns	74	20	Sigfred Berntsen, 9389 Husøy i Senja
114 Må Arne-Magne	4.7	1.7	.8	—	—	T	76	—	Toyota	75	8	Magne Pedersen, 9333 Kårvikhamn
115 Må Dønning	7.2	2.5	.9	—	—	T	74	—	Sabb	74	18	Antinius Klausen, 9373 Botnhamn
117 Mkr Vikabuen	14.3	4.6	2.1	23	6	T	60	—	Volvo	71	175	Kåre Karoliussen mfl, 9370 Silsand
120 Mkr Ole	7.5	2.5	1.6	—	—	T	54	—	Sabb	48	5	Olaf Jakobsen mfl, 9370 Silsand
124 Mk Vakøy	20.0	5.9	2.5	49	14	T	56	—	GM	65	242	Jacob Johan Markussen mfl, 9370 Silsand
125 Mkr Senjasund	19.4	5.8	2.4	68	23	T	67	—	Caterp	67	300	Roald Sørensen mfl, 9388 Fjordgard
127 Må Trofi	4.7	1.4	.8	—	—	P	72	—	Evinr	71	18	Magnus Kristoffersen, 9300 Finnsnes
128 Må Snøgg	6.3	1.9	.9	—	—	T	54	—	Sleipn	42	4	Meyer Pedersen, 9370 Silsand
130 Mkr May-Ann	7.2	2.7	1.3	—	—	T	74	—	Sabb	74	18	Annar Kristoffersen, 9333 Kårvikhamn
131 Må Rennebuen	4.7	1.7	.8	—	—	P	74	—	Crec	74	14	Oddmund Torgersen, 9373 Botnhamn
132 Må Buen	5.0	1.6	.9	—	—	T	63	—	Johns	74	6	F.Fredriksen, 9334 Rødbergshamn
133 Må Prøven	6.9	2.4	1.3	—	—	T	66	—	Sabb	66	5	Bjarne J.Rokstad, 9300 Finnsnes
134 Må Bjørn	4.7	1.6	.9	—	—	T	62	—	Tohats	69	10	Erling Lorentsen, 9330 Rossfjordstrøm
135 Mkr Bjørn Sverre	10.5	3.2	1.3	8	2	T	70	—	Perkin	70	62	Magne Pedersen mfl, 9333 Kårvikhamn
139 Må Viking	4.7	1.6	.8	—	—	P	73	—	Chrysl	68	20	John Hanssen, 9373 Botnhamn
140 Må Ingrid	6.4	1.9	1.1	—	—	T	71	—	Sabb	59	5	Aksel Aleksandersen, 9389 Husøy i Senja
141 Mkr Leif Helge	12.8	4.1	1.7	15	4	T	50	—	Brunv	50	42	Leif Helge Paulsen, 9372 Gibostad
142 Mkr Terna	10.1	3.0	1.1	8	3	P	73	—	Ford	73	100	Svein Lindkvist, Øyjord, 9300 Finnsnes
144 Må Nor	5.3	2.0	.9	—	—	T	62	—	Marna	62	6	Frithjof Hansen, 9372 Gibostad
145 Må Kompis	4.1	1.3	.5	—	—	P	73	—	Tomos	72	4	Sverre Albertsen, 9370 Silsand
146 Må Tone	4.7	1.7	.8	—	—	P	69	—	Cresc	69	25	Jan Jakobsen, 9389 Husøy i Senja
147 Må Vårfisk	5.2	1.7	.8	—	—	T	65	—	Evinr	73	20	Leif Ludviksen, 9389 Husøy i Senja
149 Må Tor	5.0	1.4	.8	—	—	T	69	—	Mercur	71	20	Bernh. Berntsen, 9389 Husøy i Senja
150 Må Frank-Ronald	5.0	1.9	.8	—	—	P	73	—	Yamaha	77	20	Leif Pedersen, 9373 Botnhamn
152 Må Audun	6.9	1.9	1.2	—	—	T	64	—	Sabb	64	8	Ludvik Karlsen, 9372 Gibostad
153 Må Alf-Gunnar	4.7	1.6	.8	—	—	T	69	—	Johns	68	15	Leif Johansen, 9388 Fjordgard
154 Mkr Snøgg	6.9	2.3	.9	—	—	T	50	60	Sabb	60	8	Alfred Hansen, 9334 Rødbergshamn
155 Må Måken	5.6	1.9	.9	—	—	T	—	71	Sleipn	35	4	Johannes Jakobsen, 9370 Silsand
157 Må Per	5.3	1.7	.8	—	—	T	56	—	Seagul	62	4	Jakob Leiknes, 9300 Finnsnes
158 Mkr Hanne-May	8.4	3.0	.9	4	1	T	62	—	Sabb	75	30	Hilmar Kristiansen, 9300 Finnsnes
159 Mkr Solhav	10.5	3.6	1.5	9	3	T	49	—	Rapp	56	22	Alf Rasmussen, Stønnesbotn, 9373 Botnhamn
160 Må Laksen	4.4	1.3	.8	—	—	P	74	—	Johns	74	6	Rolf Segelsten, 9388 Fjordgard
162 Må Geir	5.3	1.8	.8	—	—	T	61	—	Johns	70	6	Sverre Lorentsen, 9334 Rødbergshamn
163 Må Coral	6.3	2.6	1.0	—	—	T	64	—	Sabb	64	5	Stein Wang, 9372 Gibostad
164 Må Mona	5.2	1.7	.9	—	—	T	73	—	Yamaha	73	15	Ottar Bjørkås, 9373 Botnhamn
165 Må Ann Elin	5.8	1.6	.8	—	—	T	61	—	Sabb	63	5	Jan Paulsen, 9372 Gibostad
166 Må Heidi	4.4	1.6	.8	—	—	P	70	—	Johns	77	9	Charles Johannessen, 9372 Gibostad
167 Må Lykken	5.6	1.9	1.1	—	—	T	71	—	Sabb	71	10	Erling Olsen, 9389 Husøy i Senja
168 Må Snøgg	4.5	1.6	.6	—	—	T	69	—	Johns	69	6	Andreas Martinussen, 9333 Kårvikhamn
169 Må Brita	5.0	1.3	.8	—	—	P	68	—	Johns	69	4	Arne Hansen, 9330 Rossfjordstrøm
170 Må Fløy	5.2	1.9	.6	—	—	P	70	—	Johns	70	20	Hilmar Kristiansen, 9373 Botnhamn
171 Må Lykkens-Prøve	4.1	1.3	.8	—	—	P	68	—	Archim	67	4	Arild Kildahl, 9372 Gibostad
172 Må Evy-Anne	5.0	1.7	.8	—	—	P	74	—	Yamaha	74	15	Harald Hansen, 9330 Rossfjordstrøm
173 Må Bris	5.2	1.6	.7	—	—	T	71	—	Johns	71	20	Alfon Rasmussen mfl, 9373 Botnhamn

Farkostens nummer art og navn	Lengde	Bredden	Dybde	Tonn		Matr.	Bygge år	Omb. år	Maskin			Eierens (den korresponderende reders) navn og postadresse
				Br.	Nt.				Merke	Byggeår	H.K.	
174 Ms Vivian	* 15.3	4.2	1.8	19	6	T	39	—	GM	67	120	Bjørn Jørgensen, 9389 Husøy i Senja
175 Må Båen	7.5	2.3	1.2	—	—	T	67	—	Sabb	71	16	Charles Johannessen, 9372 Gibostad
176 Må Svein Harald	4.5	1.6	.8	—	—	P	75	—	Mercur	75	7	Ingdal Høgmo, 9370 Silsand
177 Må Laika	6.1	2.5	1.9	—	—	T	58	—	Sabb	58	8	Øistein Simonsen, 9333 Kårvikhamn
178 Mkr Sjøfugl	7.8	2.5	.9	—	—	P	67	—	Perkin	69	35	Joakim Pedersen, 9370 Silsand
179 Må Sleipner	6.0	2.2	1.6	—	—	T	57	—	Sleipn	57	7	Andreas Martinussen, 9373 Kårvikhamn
180 Må Plaga	4.5	1.6	.9	—	—	T	53	—	Taifun	57	2	Karl Elveland, 9372 Gibostad
181 Må Peggy	6.4	2.3	1.2	—	—	T	57	—	Marna	57	5	Joakim Pedersen, 9370 Silsand
183 Må Pann	5.0	1.6	.9	—	—	P	74	—	Yamaha	74	20	Helge Meyer, 9373 Botnhamn
184 Må Penta	4.7	1.9	.8	—	—	T	74	—	Penta	75	14	Arne Larsen, 9372 Gibostad
185 Må Roald	4.7	1.6	1.3	—	—	P	70	—	Cresc	69	8	Edvin Ingvarsdens, 9389 Husøy i Senja
186 Må Fyk	5.2	2.2	.6	—	—	T	64	—	Johns	67	6	Aslund Salomonsen, 9373 Botnhamn
187 Mkr Jakob Haugen	* 27.9	6.3	2.7	99	44	T	58	65	Caterp	72	425	Jakob Solstad, 9333 Kårvikhamn
188 Mkr Hjalmarson	* 16.8	5.2	2.0	34	9	T	72	—	Scania	74	314	Petter Petterson mfl, 9389 Husøy i Senja
192 Må Frank	4.4	1.6	.8	—	—	P	73	—	Yamaha	76	8	Otto Møller, 9300 Finnsnes
193 Må Spissa	4.9	1.9	.9	—	—	T	40	65	Johns	67	6	Lauritz Lorentsen, 9372 Gibostad
194 Må Plugg	5.3	1.6	.9	—	—	T	38	—	Yamaha	75	15	Agnar Knutsen, 9372 Gibostad
195 Må Siri	4.9	1.6	.8	—	—	T	73	—	Johns	75	5	Magnus Hansen, 9373 Botnhamn
196 Må Eva	7.2	2.2	1.6	—	—	T	71	—	Sabb	71	10	Thorvald Bertheussen, 9373 Husøy i Senja
197 Mk Delfingutten	* 12.2	4.0	1.6	12	4	T	04	—	Union	33	20	Ole Hansen, 9330 Rossfjordstrøm
198 Mkr Trond-Kjethil	* 23.9	6.3	2.8	90	28	T	56	—	GM	78	490	Bernt Berntsen mfl, 9389 Husøy i Senja
199 Må Sigul	5.0	1.6	.6	—	—	T	52	—	Seagul	57	2	H.Fredriksen, 9334 Rødbergshamn
200 Må Roger	5.0	1.6	.9	—	—	T	40	63	Evinr	62	5	Gudm.Bendiksen, 9372 Gibostad
202 Må Siri	4.7	1.3	.6	—	—	T	62	—	Evinr	62	3	Martin Alfrædsen, 9373 Botnhamn
204 Må Stig Ronny	4.5	1.6	.8	—	—	P	72	—	Archim	72	20	Alf Sebulonsen, 9370 Silsand
205 Må Karin	5.0	1.6	.6	—	—	T	—	—	Evinr	65	3	Johannes Bendiksen, 9330 Rossfjordstrøm
206 M Mary	9.4	3.0	1.2	—	—	T	55	59	Bolind	59	23	Kåre Sørensen, 9300 Finnsnes
209 Må Skipperen	4.4	1.6	.8	—	—	P	71	—	Johns	71	6	Odin Berg, 9372 Gibostad
210 Må Sjøblom	6.3	2.5	1.3	—	—	T	59	—	Marna	46	4	H.Fredriksen, 9330 Rossfjordstrøm
211 Må Askepott	4.4	1.6	.6	—	—	P	72	—	Johns	72	6	Jan-Otto Kristiansen, 9372 Gibostad
212 Må Roar	4.7	1.7	.8	—	—	P	76	—	Johns	76	20	Tor-Arne Sivertsen, 9300 Finnsnes
213 Må Magnhild	5.0	1.9	.8	—	—	P	74	—	Yamaha	77	25	Søren Indal, 9373 Botnhamn
214 Må Alf-Viktor	5.0	1.9	.8	—	—	P	74	—	Johns	73	20	Bergeen Johansen mfl, 9388 Fjordgard
216 Må Snøgg	4.5	1.6	.6	—	—	T	67	—	Evinr	75	15	Peder Petterson, 9389 Husøy i Senja
221 Mkr Tor Inge	9.1	2.8	1.6	—	—	T	58	—	Marna	58	24	Harald Strand, 9373 Botnhamn
223 Må Elsa-Toril	4.5	1.4	.6	—	—	T	72	—	Tern	73	5	Arne Nilsen, 9330 Rossfjordstrøm
224 Må Taifun	4.7	1.7	.8	—	—	P	76	—	Johns	76	9	Bjarne Eriksen, 9373 Botnhamn
225 Må Kato	5.0	1.6	.8	—	—	T	60	—	Marna	60	4	Stefanus Johansen, 9372 Gibostad
227 Må Skippy	4.4	1.9	.8	—	—	P	70	—	Mercur	70	20	Sigvald Jacobsen, 9373 Botnhamn
228 Må Sleipner	5.3	1.6	.9	—	—	T	50	—	Sleipn	58	2	Harald J.Jakobsen, 9300 Finnsnes
230 Må Svanen	5.6	1.9	1.3	—	—	T	65	—	Tern	72	6	Eivind Knutsen, 9300 Finnsnes
231 Må Flint	5.5	2.0	.9	—	—	T	60	—	FM	59	5	Oskar Markussen, 9370 Silsand
232 Må Dønning	6.3	2.0	1.1	—	—	T	52	60	Sabb	42	4	Jakob Berg, 9300 Finnsnes
233 Må Bente	4.7	1.7	.8	—	—	P	73	—	Johns	73	20	Leif Magne Sebulonsen, 9373 Botnhamn
234 Må Letten	5.0	1.3	.6	—	—	T	53	—	Johns	72	6	Birger Karlsen, 9372 Gibostad
235 Må Kvikk	4.5	1.6	.6	—	—	T	65	—	Mercur	65	4	Harald Pedersen, 9370 Silsand
236 Må Flipper	6.6	2.4	.8	—	—	T	62	—	Marna	63	12	Ragnvald Jensen, 9333 Kårvikhamn
237 Må Tove	4.7	1.6	.9	—	—	T	64	—	Johns	73	20	Ragnvald Reiertsen, 9388 Fjordgård
238 Må Spurven	4.4	1.6	.8	—	—	P	71	—	Evinr	69	5	Jakob Jacobsen, 9372 Gibostad
239 Må Berit	4.7	1.3	.5	—	—	T	67	—	Johns	76	6	Eilif Lorentzen, 9373 Botnhamn
240 Må Leif-Einar	5.0	1.7	.8	—	—	P	72	—	Johns	72	20	Leif Nilsen, 9389 Husøy i Senja
241 Må Bølgen	5.0	1.7	.8	—	—	P	73	—	Johns	74	20	Einar Hansen, 9330 Rossfjordstrøm
245 Må Herdis	6.3	2.2	1.3	—	—	T	61	—	Marna	61	5	Jørgen Olsen, 9300 Finnsnes
247 Må Stella	4.4	1.6	.8	—	—	T	60	—	Johns	77	4	Stener Wang, 9372 Gibostad
248 Må Snøgg	4.4	1.6	.8	—	—	P	73	—	Suzuki	73	7	Oddmund Magnussen, 9372 Gibostad
251 Må Alpøy	4.7	1.7	.8	—	—	P	71	—	Evinr	71	20	Magne Hansen, 9388 Fjordgård
252 Mkr Årnes	* 8.1	2.7	.9	5	1	P	75	—	Sabb	75	22	Knut Karlsen, 9372 Gibostad
253 Må Snorre	4.7	1.4	.8	—	—	T	69	—	Penta	71	8	Frithjof Jenssen, 9372 Gibostad
254 Må Bjørg	5.2	1.9	.8	—	—	T	66	—	Johns	75	20	K.Klausen, 9373 Botnhamn
255 Må Margareth	5.5	2.0	.9	—	—	T	62	—	Sleipn	50	5	Ingbert S.Olsen, 9333 Kårvikhamn
256 Mkr Børingen	* 11.0	3.7	1.6	10	3	T	28	59	Volda	59	22	Oddmar Hansen mfl, 9300 Finnsnes
257 Må Lillian	5.3	1.9	.9	—	—	T	66	—	Johns	75	20	Tinus Klausen, 9373 Botnhamn

T-LK Lenvik

Farkostens nummer art og navn	Lengde	Bredde	Dybde	Tonn		Matr.	Bygge år	Omb. år	Maskin			Eierens (den korresponderende reders) navn og postadresse
				Br.	Nt.				Märke	Byggeår	H.K.	
258 Må Måken	4.4	1.6	1.3	—	—	P	71	—	Johns	73	6	Harry Andreassen, 9370 Silsand
259 Må Geir	5.0	1.3	.6	—	—	P	74	—	Yamaha	74	25	Harald Johansen, 9373 Botnhamn
260 Må Kyrre	5.0	1.6	.8	—	—	T	64	—	Mercur	69	8	Odd-Kåre Henriksen, 9372 Gibostad
261 Må Sultin	4.7	1.6	.9	—	—	P	68	—	Mercur	68	7	Johan Karlsen, 9330 Rossfjordstraum
262 Må Måken	4.7	1.6	.6	—	—	P	75	—	Johns	73	20	Peder Pettersen, 9300 Finnsnes
263 Må Rita	5.0	1.9	.8	—	—	P	74	—	Suzuki	74	15	Peder Elvebakken, 9373 Botnhamn
264 Mkr Senjafisk	16.2	4.9	2.1	30	8	T	67	—	GM	67	183	Ingvald Nilsen mfl, 9388 Fjordgard
265 Må Ann Tove	4.7	1.6	1.3	—	—	T	63	—	Evinr	63	5	Arthur Jakobsen, 9388 Fjordgard
266 Mkr Kjalk	7.2	2.5	1.1	—	—	T	49	—	Sabb	77	22	William Haugen, 9373 Botnhamn
267 Må Unni	5.6	1.9	1.3	—	—	T	54	—	Grei	47	4	E.Markussen, 9389 Husøy i Senja
268 Må Tor	4.7	1.7	.8	—	—	T	75	—	Penta	75	10	Hilmar Lorentsen, 9372 Gibostad
269 Må Inger 2	4.5	1.6	.6	—	—	T	72	—	Chrysl	73	5	Wilhelm Jacobsen, 9330 Rossfjordstraum
270 Må Stig-Arild	4.4	1.6	.8	—	—	T	60	—	Johns	75	9	Astor Sørensen, 9373 Botnhamn
271 Må Vårleik	4.7	1.7	.5	—	—	T	68	—	Mercur	68	6	Odd Reidar Hanssen, Boks 2, 9388 Fjordgard
272 Må Rigmor	5.3	1.6	.8	—	—	P	67	—	Mercur	72	20	Edvald Bertheussen, 9389 Husøy i Senja
273 Må Teisten	5.0	1.6	.8	—	—	T	55	—	Nøkk	58	2	R.Rasmussen, 9373 Botnhamn
274 Mkr Lyr	7.2	2.6	.9	—	—	T	50	—	Sabb	49	5	Paul Lorentsen, 9373 Botnhamn
275 Mkr Trygg	6.3	2.2	.9	—	—	T	59	67	Sabb	62	5	Aksel Hansen, 9372 Gibostad
276 Må Skipper	4.4	1.7	.8	—	—	P	71	—	Johns	77	6	Bjarne Bergseth, 9334 Rødbergshamn
278 Må Lill	4.4	1.6	.8	—	—	T	—	—	Johns	73	4	Hjalmar Pettersen, 9300 Finnsnes
279 Mkr Havsula	8.2	2.9	1.3	6	1	T	58	60	Deutz	75	63	Gerhard Hanssen, 9300 Finnsnes
282 Må Snobben	5.3	1.9	1.3	—	—	T	60	—	Chrysl	74	6	Nikolai Thoresen, 9373 Botnhamn
283 Må Lykken	5.5	1.6	.9	—	—	T	68	—	Chrysl	69	10	Kyrre Didriksen, 9370 Silsand
284 Må Skreien	5.2	1.5	.9	—	—	T	68	—	Johns	—	6	Karsten Pedersen, 9334 Rødbergshamn
285 Må Kjapp	4.7	1.4	.6	—	—	T	44	—	Johns	71	6	Arnleiv Bjørkås, 9373 Botnhamn
287 Må Elin	5.0	1.7	.8	—	—	P	74	—	Johns	74	20	Oleif Johnsen, 9388 Fjordgard
288 Må Juni	6.9	2.3	1.1	—	—	T	50	—	Sabb	49	5	Harald Edvardsen, 9389 Husøy i Senja
289 Må Parten	6.2	2.5	.6	—	—	T	54	—	Sabb	54	5	Oskar Lorentzen, 9373 Botnhamn
290 Må Stig Bjørn	5.0	1.6	.8	—	—	T	65	—	Johns	75	4	Iver Hansen, Gjøvik, 9330 Rossfjordstraum
291 Må Reidar	4.7	1.7	.8	—	—	T	69	—	Mercur	69	10	Monalf Berntsen, 9389 Husøy i Senja
292 Mkr Øyfjord	16.1	4.4	1.8	21	8	T	50	—	Merc	73	200	Neldor Iversen, 9389 Husøy i Senja
293 Må Sonja	5.0	1.9	.8	—	—	P	75	—	Yamaha	78	20	Fredrik Hansen, 9373 Botnhamn
294 Må Alken	5.0	1.5	.6	—	—	T	73	—	Honda	73	7	Kristian Mikalsen, 9330 Rossfjordstraum
296 Må Terna	7.5	2.2	1.3	—	—	T	47	—	Sabb	47	5	Einar Hansen, 9389 Husøy i Senja
297 Må Dua	5.3	1.6	.6	—	—	T	51	—	Wiscon	59	7	Ingebrigt Hanssen, 9373 Botnhamn
298 Må Senjatind	5.0	1.3	.6	—	—	P	74	—	Johns	74	20	Torstein Berntsen, 9388 Fjordgard
299 Må Pila	5.6	1.6	.6	—	—	T	58	—	Wiscon	58	6	Einar Torgersen, 9373 Botnhamn
300 Må Kvikk	4.7	1.6	.8	—	—	T	65	—	Mercur	75	7	Emil Eriksen, 9372 Gibostad
301 Må Fisker	4.4	1.6	.8	—	—	P	74	—	Johns	76	6	Toralf Simonsen, 9370 Silsand
302 Må Eilen	5.3	1.6	.6	—	—	T	62	—	Evinr	61	3	S.Jacobsen, 9373 Botnhamn
303 Må Terje	6.1	2.1	.9	—	—	T	56	—	FM	57	6	Peder Breivik, 9389 Husøy i Senja
304 Må Terje	4.5	1.3	.6	—	—	T	70	—	Yamaha	77	5	Hedley Johannessen, 9372 Gibostad
305 Mkr Bengt-Hugo	19.2	5.4	2.1	45	12	T	74	—	GM	74	365	Birger P.Berntsen, 9389 Husøy i Senja
307 Mkr Kjempe	17.0	4.4	2.0	25	7	T	19	56	Caterp	62	180	Bernt Berntsen mfl, 9388 Fjordgard
309 Må Line	4.7	1.7	.8	—	—	P	75	—	Yamaha	75	20	Hedley Marthinsen, 9389 Husøy i Senja
312 Må Irene	4.5	1.7	.8	—	—	T	76	—	Johns	75	10	Terje Henriksen, 9373 Botnhamn
313 Må Laksen	6.3	1.9	.6	—	—	T	05	—	Sabb	61	8	Henry Haugen, 9373 Botnhamn
314 Mkr Sailor	23.2	6.1	2.9	77	20	T	53	—	GM	69	365	Bernulf Iversen, 9389 Husøy i Senja
316 Må Sten	5.2	1.9	.8	—	—	T	66	—	Johns	76	20	Robert Jensen, 9370 Silsand
317 Må Tor-Morten	5.0	1.6	.8	—	—	P	72	—	Johns	72	20	Terje Berntsen, 9389 Husøy i Senja
318 Må Ernst Hugo	5.0	1.9	.8	—	—	P	72	—	Johns	72	20	Herolf Berntsen, 9388 Fjordgard
319 Må Marna	5.6	1.9	.9	—	—	T	56	—	Marna	56	6	Georg Tøllefsen, 9373 Botnhamn
320 Må Capri	5.0	1.6	.8	—	—	P	71	—	Chrysl	71	35	Bernulf Iversen, Boks 137, 9389 Husøy i Senja
322 Må Havella	4.7	1.9	.8	—	—	P	75	—	Evinr	71	20	Svein Harald Johansen, 9373 Botnhamn
323 Må Glimt	5.3	1.6	.8	—	—	T	—	—	Johns	74	6	Jakob Nilsen, 9373 Botnhamn
324 Må Magne	4.5	1.6	.6	—	—	P	71	—	Johns	71	6	Steinar Richardsen, 9373 Botnhamn
326 Må Snøgg	5.2	1.9	.8	—	—	T	65	—	Mercur	65	10	Oddmund O.Helberg, 9373 Botnhamn
327 Må Anita	4.7	1.6	.8	—	—	P	72	—	Johns	73	20	Svein Richardsen, 9388 Fjordgard
328 Må Snipa	5.0	1.6	.8	—	—	T	58	—	Evinr	66	3	John Haugan, 9330 Rossfjordstraum
329 Må Lystig	4.4	1.3	.6	—	—	P	72	—	Mercur	76	7	Jakob Pedersen, 9334 Rødbergshamn
330 Må Grezent	4.4	1.6	.8	—	—	P	71	—	Cresc	71	7	Johan Hanssen, 9330 Rossfjordstraum
332 Må Emma	5.0	1.3	.8	—	—	T	69	—	Yamaha	74	25	Walther Hansen, 9372 Gibostad

Troms

T-LK Lenvik

Farkostens nummer art og navn	Lengde	Bredde	Dybde	Tonn		Matr.	Bygge år	Omb. år	Maskin			Eierens (den korresponderende reders) navn og postadresse
				Br.	Nt.				Merke	Byggeår	H.K.	
334 Må Snøgg	5.3	1.6	.9	—	—	T	60	—	Wiscon	59	6	Olav Bakken, 9373 Botnhamn
335 Må Rolf-Bjørnar	5.6	1.9	.8	—	—	P	70	—	Cresc	70	35	Rolf Tøllefsen, 9389 Husøy i Senja
336 Må Jan-Roger	4.7	1.7	.8	—	—	P	73	—	Yamaha	73	15	Harry Kristoffersen, 9372 Gibostad
337 Må Rex	6.3	2.2	1.0	—	—	T	52	—	FM	50	6	Harald Hanssen, 9373 Botnhamn
339 Må Dan	4.7	1.7	.8	—	—	P	75	—	Evinr	77	20	Tor-Helge Knoph, 9388 Fjordgard
340 Mkr Blonny	14.3	5.1	2.2	32	9	T	07	46	Volvo	74	270	Kristian Isaksen mfl, 9389 Husøy i Senja
342 Må Hargunn	4.7	1.4	.8	—	—	T	69	—	Johns	69	6	Gunvald Olsen, 9370 Silsand
344 Må Steiro	5.0	1.6	.8	—	—	P	73	—	Johns	73	20	Asmund Pettersen, 9389 Husøy i Senja
346 Må Geir	5.0	2.0	.9	—	—	P	76	—	Johns	73	9	Ingolf Ness, 9372 Gibostad
347 Mkr Odd Tore	7.8	2.9	1.2	—	—	T	67	—	Albin	67	35	Oskar Jakobsen, 9300 Finnsnes
349 Må Vidar	5.0	1.7	.8	—	—	P	74	—	Mercur	77	20	F. Kristoffersen, Målsjorda, 9330 Rossfjordstraum
350 M Brith-Irene	6.3	2.4	1.4	—	—	T	68	—	Sabb	66	10	Willy Nilsen mfl, 9370 Silsand
351 Mkr Lakstind	7.8	2.2	.9	—	—	P	74	—	Sabb	60	20	Osvald Jensen, 9370 Silsand
352 Må Knoll	4.7	1.4	.8	—	—	T	65	—	Johns	72	6	Herleif Lorentzen, 9373 Botnhamn
353 Må Siri	4.7	1.6	.8	—	—	P	72	—	Johns	72	20	Jens Johansen, 9388 Fjordgard
354 Må Odd	4.7	1.3	.6	—	—	T	70	—	Mercur	73	7	Kåre Paulsen, 9372 Gibostad
355 Må Bjørn	4.4	1.9	1.1	—	—	T	65	—	Evinr	67	3	Ole Hanssen, 9330 Rossfjordstraum
358 Må Porka	5.6	1.4	.8	—	—	T	60	—	Johns	75	6	Eilif Martinsen, 9373 Botnhamn
359 Må Snipa	4.7	1.9	.8	—	—	P	70	—	Johns	75	9	Einar Hansen, 9389 Husøy i Senja
360 Mkr Kr.Johansen	20.8	5.7	2.6	50	14	T	55	—	Normo	59	210	Ole Johansen, 9389 Husøy i Senja
361 Må Roger	4.4	1.6	.8	—	—	T	72	—	Yamaha	72	15	Halvar Larsen, 9388 Fjordgard
362 Må Fram	5.3	1.6	.9	—	—	T	49	—	Johns	75	20	Sigurd Jakobsen, 9373 Botnhamn
363 Må Liss	6.6	2.2	.6	—	—	T	71	—	Sabb	71	12	Arthur Jakobsen mfl, 9388 Fjordgard
364 Må Muffen	5.3	1.6	.8	—	—	T	62	—	Johns	73	7	Søren Pettersen, 9300 Finnsnes
366 Må Otto	5.0	1.9	.9	—	—	P	78	—	Johns	78	20	Jean Rydningen, 9389 Husøy i Senja
367 Må Hvitfisken	4.4	1.4	.6	—	—	T	70	—	Johns	71	4	Sigfred A. Martinsen, 9373 Botnhamn
368 Må Odin	5.2	1.6	.6	—	—	T	67	—	Cresc	73	12	Arnt Pedersen, 9334 Rødbergshamn
369 Må Smidig	4.4	1.7	.8	—	—	P	65	—	Mercur	73	4	A.Kristiansen, Boks 75, 9370 Silsand
370 Må Festus	5.0	1.9	.6	—	—	P	73	—	Johns	78	25	Ferdinand Andreassen, 9373 Botnhamn
371 Må Jim Tommy	5.3	1.7	.9	—	—	T	—	—	Evinr	—	18	Jon Wilhelmssen, 9388 Fjordgard
372 Må Janne	5.3	1.6	.8	—	—	T	60	—	Johns	73	6	Ragnar Hansen, 9372 Gibostad
373 Må Fiskerjenta	5.2	1.9	.9	—	—	T	61	—	Evinr	62	2	R.Bertheussen, 9373 Botnhamn
376 Må Johnny	5.0	1.9	.9	—	—	P	77	—	Johns	76	20	Erling Johansen, 9370 Silsand
378 Mk Giro	19.2	4.7	2.3	40	10	T	16	47	Alpha	67	150	Gunvald Wagelid, 9300 Finnsnes
380 Må Snøgg	5.6	2.3	.9	—	—	T	63	—	Deutz	63	15	Tore Hansen, 9389 Husøy i Senja
382 Må Torfinn	5.3	1.9	.9	—	—	T	63	—	Johns	74	20	H.Tøllefsen, 9389 Husøy i Senja
383 Må Synnøve	5.0	1.9	1.3	—	—	T	64	—	Yanmar	71	5	Malvin Hansen, 9372 Gibostad
385 Må Bengt	4.7	1.6	.6	—	—	T	68	—	Mercur	68	10	Stein-Arne Simonsen, 9388 Fjordgard
386 Må Lykken	5.0	1.6	.8	—	—	P	75	—	Yamaha	75	15	Hugo Hansen, 9330 Rossfjordstraum
387 Mkr Alf-Arne	22.9	6.4	3.0	85	27	T	68	—	Caterp	68	380	Jens Hansen, 9389 Husøy i Senja
389 Må Kenn	5.6	1.9	.9	—	—	T	40	—	Evinr	61	5	Jean Rydningen, 9389 Husøy i Senja
390 Må Hauken	4.7	1.7	.8	—	—	P	75	—	Mercur	75	9	Arvid Mikalsen, 9330 Rossfjordstr.
391 Må Jim	4.4	1.4	1.1	—	—	T	62	—	Mercur	69	10	Per Martinsen, 9389 Husøy i Senja
394 Må Vesla	5.0	1.6	.8	—	—	T	63	—	Johns	76	10	Olav Woll, 9388 Fjordgard
396 Må Påheng	4.7	1.4	.8	—	—	T	44	—	Cresc	63	4	Arne Haugen, 9373 Botnhamn
398 Må Senjatun	4.7	1.5	.6	—	—	T	67	—	Chrysl	67	20	Bjørnar Reiertsen, 9388 Fjordgard
399 Må Storegutt	4.7	1.7	.8	—	—	P	71	—	Yamaha	71	15	Albert Kildahl, 9372 Gibostad
401 Må Lita	4.4	1.3	.6	—	—	T	62	—	Cresc	64	4	Jakob Jenssen, 9370 Silsand
405 Må Ingun	4.7	1.7	.8	—	—	T	77	—	Johns	77	9	Odd Knoph, 9373 Botnhamn
408 Må Nisa	4.7	1.4	.8	—	—	T	54	—	Yamaha	74	8	Kåre Strand, 9373 Botnhamn
409 Må Sjøggen	4.7	1.7	1.1	—	—	P	67	—	Chrysl	67	35	Johs.H.Enoksen, 9388 Fjordgard
411 Må Guri	5.0	1.9	.6	—	—	P	71	—	Suzuki	75	16	Otto Magnussen, 9372 Gibostad
412 Må Fiskerjenta	5.0	1.3	.8	—	—	T	63	—	Johns	75	20	Nils Nilsen, 9388 Fjordgard
415 Må Otto	4.7	1.8	.8	—	—	P	68	—	Mercur	—	4	Angell Alfredsen, 9373 Botnhamn
416 Må Anna	4.4	1.3	.8	—	—	T	61	—	Evinr	62	4	Oluf Johansen, 9300 Finnsnes
417 Må Fred-Willy	7.8	2.8	1.3	—	—	T	74	—	Sabb	74	22	Ingvald Godtlilbsen, 9333 Kårvikhamn
419 Må Snøgg	5.6	2.2	1.1	—	—	T	64	—	Sabb	55	5	Ole Berntsen, 9370 Silsand
420 Må Brita	5.0	1.6	.8	—	—	T	56	—	Evinr	77	20	Odd Strand, 9373 Botnhamn
421 Mkr Vikatrål	13.2	4.2	1.9	22	7	T	64	—	Brunv	64	42	Kåre Karoliussen, 9370 Silsand
424 Må Pia	4.4	1.6	.8	—	—	T	60	—	Evinr	63	5	Oskar Lorentzen, 9373 Botnhamn
425 Må Sylvi	5.0	1.6	.6	—	—	T	56	—	Cresc	64	4	Eilif Eilertsen, 9300 Finnsnes
426 Må Jenny	4.7	1.4	.8	—	—	T	67	—	Johns	72	4	Egil Henriksen, 9373 Botnhamn

T-LK Lenvik

Farkostens nummer art og navn	Lengde	Bredde	Dybde	Tonn		Matr.	Bygge år	Omb. år	Maskin			Eierens (den korresponderende reders) navn og postadresse
				Br.	Nt.				Merke	Byggeår	H.K.	
427 Må Bris	5.6	1.7	.6	—	—	T	59	—	Evinr	64	5	A.Andreassen, 9373 Botnhamn
428 Må Olav	6.3	2.2	1.6	—	—	T	54	—	Sabb	52	5	Hedly Martinsen, 9389 Husøy i Senja
429 Mkr Vik	7.2	2.5	1.3	—	—	T	55	—	Sabb	59	5	Johan Johansen, 9373 Botnhamn
430 M Yngve	7.4	2.4	1.3	—	—	T	71	—	Sabb	56	5	Vilfred Nilsen, 9370 Silsand
431 Må Sivi-Rene	4.7	1.7	.8	—	—	T	70	—	Johns	77	6	Inge Klausen, 9373 Botnhamn
432 Må Rypa	4.4	1.4	.8	—	—	P	72	—	Chrysl	72	9	Trygve Nilsen, 9373 Botnhamn
433 Må Per	4.4	1.6	.6	—	—	T	50	—	Evinr	61	3	Peder Jensen, 9300 Finnsnes
434 Må Tunfisk	5.3	2.0	.9	—	—	P	72	—	Cul	72	7	Bjarne Rokstad mfl, 9300 Finnsnes
435 Må Liss	5.3	2.0	.9	—	—	T	53	—	Sleipn	53	4	Jan Skavhaug, 9372 Gibostad
436 Må Jim	4.8	1.7	.8	—	—	T	50	60	Evinr	65	6	Peder Larsen, 9388 Fjordgard
437 Må Brura	5.0	1.6	.8	—	—	P	74	—	Johns	75	20	Petter Antonsen mfl, 9388 Fjordgård
438 Må Terna	4.5	1.6	.8	—	—	T	63	—	Cresc	71	7	Leif Larsen, 9372 Gibostad
439 Må Lomen	5.0	1.9	.8	—	—	P	74	—	Johns	73	20	Knut O.Karlsen, 9373 Botnhamn
440 Må Helga	5.0	1.6	.9	—	—	T	55	—	Mercur	67	10	Kjell Jensen, 9388 Fjordgard
441 Må Tor	5.2	1.3	.9	—	—	T	62	—	Mercur	75	4	Olav Jakobsen, 9334 Rødbergshamn
443 Må Hermod	5.0	1.9	.8	—	—	P	72	—	Evinr	72	20	Neldor Iversen, 9389 Husøy i Senja
445 Må Kjeipen	5.0	1.6	.8	—	—	P	70	—	Johns	70	20	Reidar Eriksen, 9388 Fjordgard
446 Må Per	4.7	1.7	.8	—	—	P	74	—	Johns	77	9	Einar Johansen, 9300 Finnsnes
447 Ms Kylefjell	10.3	3.4	1.3	8	—	T	39	—	Rapp	38	17	K.Karlsen, Solheim, 9373 Botnhamn
448 Må Kjetil	5.0	1.6	.8	—	—	T	70	—	Johns	71	20	Tormod Hansén, 9389 Husøy i Senja
449 Må Arnebåen	6.9	2.2	.9	—	—	T	63	—	Sabb	63	8	B.Jørgensen, 9389 Husøy i Senja
450 Må Dua	4.5	1.4	.6	—	—	T	65	—	Mercur	65	3	Ole Johnsen mfl, 9388 Fjordgard
452 Må Rex	4.1	1.6	.8	—	—	P	72	—	Volvo	77	14	J.Johansen, Bjorelvnes, 9300 Finnsnes
453 Må Real	4.7	1.6	.8	—	—	T	65	—	Cresc	69	12	Aksel Bjørklund, 9373 Botnhamn
454 Må Snøgg	4.7	1.9	.9	—	—	P	69	—	Evinr	77	6	Eirik Andreassen, 9373 Botnhamn
455 Må Heidi	5.0	1.6	.8	—	—	T	65	—	Mercur	76	7	Leif Klausen, 9373 Botnhamn
457 Må Oddrun	5.0	1.7	.9	—	—	P	73	—	Johns	73	20	Harald Klausen, 9373 Botnhamn
458 Må Rex	4.7	1.6	.8	—	—	T	65	—	Mercur	65	3	Alf Sørensen, 9388 Fjordgard
460 Må Kjeksa	5.2	1.4	.6	—	—	T	65	—	Evinr	61	3	Knut Karlsen mfl, 9373 Botnhamn
461 Må Marion	4.7	1.6	.8	—	—	T	60	—	Johns	76	6	Sverre Sørensen, 9388 Fjordgård
462 Må Siggen	4.4	1.6	.8	—	—	T	—	—	Wiscon	—	7	Harald M.Olsen, Boks 46, 9372 Gibostad
464 Må Yamaha	5.0	1.6	.6	—	—	T	63	—	Yamaha	73	6	Jostein Torgersen, 9373 Botnhamn
465 Må Kråkegga	7.2	2.5	1.1	—	—	T	70	—	Sabb	70	16	Odd Sørensen, 9388 Fjordgard
466 Må Seseilla	5.0	1.6	.9	—	—	T	58	—	Mercur	65	4	H.Martinsen, 9389 Husøy i Senja
468 Må Elin	4.7	1.7	.8	—	—	T	68	—	Johns	69	4	Bendik Bendiksen, 9300 Finnsnes
469 Mkr Jan Yngve	22.3	6.1	2.8	70	24	T	60	—	Gumm	73	490	T.Torgersen mfl, 9389 Husøy i Senja
470 Mkr Leite	8.2	3.1	1.7	—	—	T	57	66	Perkin	70	35	Nils Nilsen, 9388 Fjordgard
472 Må Ternen	5.0	1.7	.8	—	—	P	74	—	Yamaha	74	15	Ola Alfredsen, 9373 Botnhamn
473 Må Bris	4.7	1.3	.8	—	—	T	66	—	Evinr	65	9	Arnold Bårdsen, 9388 Fjordgard
476 Må Makken	4.7	1.6	.8	—	—	T	70	—	Yamaha	71	8	Ludvik Berntsen, 9389 Husøy i Senja
477 Mkr Våg	6.9	2.5	1.3	—	—	P	75	—	Sabb	75	18	Eilif Eilertsen, 9370 Silsand
478 Må Toftejent	4.7	1.8	.9	—	—	P	70	—	Mercur	70	10	Emil Hansen, 9389 Husøy i Senja
479 Må Teisten	4.7	1.7	.8	—	—	P	75	—	Johns	74	9	John Olaisen, 9373 Botnhamn
480 Må Korka	4.7	1.3	.8	—	—	T	65	—	Johns	75	9	Ingvald Nilsen, 9388 Fjordgard
481 Må Åge	4.7	1.7	.8	—	—	T	60	—	Mercur	77	7	Kristoffer Kristoffersen, 9372 Gibostad
482 Må Fjordfinn	6.1	2.4	1.1	—	—	P	75	—	Sabb	75	10	Jack Jensen mfl, 9370 Silsand
483 Må Småfisk	4.7	1.6	.8	—	—	T	47	70	Yamaha	68	8	Arne Kildahl, 9372 Gibostad
484 Må Svana	5.0	1.6	.6	—	—	T	73	—	Johns	69	6	Gunnleif Alfredsen, 9373 Botnhamn
485 Må Ploggen	4.7	1.7	.8	—	—	P	74	—	Johns	74	20	Alf Sivertsen, 9300 Finnsnes
486 Må Fisk	6.6	2.5	1.4	—	—	T	67	—	Sabb	67	8	Arnulf Bertheussen, 9389 Husøy i Senja
488 Må Laurits	5.0	1.3	.8	—	—	T	69	—	Johns	68	3	Bjørvik Hanssen, 9370 Silsand
489 Må Sjøstjerna	4.7	1.3	.9	—	—	T	67	—	Evinr	67	6	Frank Hallangen, 9388 Fjordgard
490 Må Else Blitten	5.3	1.7	.8	—	—	T	66	—	Chrysl	66	20	Herolf Johansen, 9389 Husøy i Senja
491 Må Havelå	5.0	1.9	.8	—	—	T	70	—	Mercur	70	4	Henry Haugen, 9373 Botnhamn
492 Må Fisker	5.0	1.6	.8	—	—	T	65	—	Evinr	66	5	H.Hansen, 9330 Rossfjordstrøm
494 Må Finnes	4.5	1.6	.8	—	—	T	58	—	Evinr	70	6	Ivar Karlsen, 9372 Gibostad
496 Må Fyk	4.5	1.6	.9	—	—	T	70	—	Mercur	70	10	John Sebulonsen, 9373 Botnhamn
498 Må Storma	5.3	1.7	.9	—	—	T	43	—	Jap	63	4	Einar Nilsen, 9333 Kårvikhamn
499 Må Dan	5.0	1.9	.8	—	—	T	62	—	Johns	67	5	Helge Knoph, 9388 Fjordgard
500 Må Elise	5.0	1.6	.8	—	—	P	72	—	Yamaha	73	20	Torleif Hanssen, Boks 58, 9388 Fjordgard
501 Mkr Vårfisk	6.3	2.2	.9	—	—	T	68	—	Sabb	68	8	Tormod Sørensen, 9388 Fjordgard
502 Må Laksen	5.0	1.4	.8	—	—	T	62	—	Chrysl	67	3	Hjalmar Pettersen, 9330 Rossfjordstrøm

Troms

T-LK Lenvik – T-L Lyngen

Farkostens nummer art og navn	Lengde	Bredde	Dybde	Tonn		Matr.	Bygge år	Omb. år	Maskin			Eierens (den korresponderende reders) navn og postadresse
				Br.	Nt.				Merke	Byggeår	H.K.	
503 Må Tone	5.0	1.9	.8	—	—	T	69	—	Chrysl	69	35	Arvid Bertheussen, 9373 Botnhamn
504 Må Trine	4.7	1.6	.9	—	—	T	69	—	Mercur	68	20	Sigurd Hansen, 9388 Fjordgard
505 Må Hestekoen	5.0	1.8	.9	—	—	P	69	—	Johns	69	20	Johvald Alexandersen, 9389 Husøy i Senja
506 Må Kai	4.5	1.3	.8	—	—	T	68	—	Yamaha	77	9	Odd Jørgensen, 9300 Finnsnes
507 Må Nina	4.5	1.6	.6	—	—	T	68	—	Evinr	68	4	Rolf Trulsen, 9333 Kårvikhamn
508 Må Fangst	4.7	1.6	.8	—	—	T	69	—	Johns	77	9	Kurt Kildahl, 9372 Gibostad
509 Må Heidi	4.5	1.4	.8	—	—	T	73	—	Suzuki	73	4	Magnor Pedersen, Boks 33, 9372 Gibostad
510 Må Hege	4.5	1.4	.8	—	—	T	60	—	Seagul	65	4	Johan Rasmussen, Boks 60, 9372 Gibostad
511 Må Lillegutt	4.7	1.6	.8	—	—	P	72	—	Johns	76	9	Einar Myre, Baltsfjord, 9373 Botnhamn
512 Må Roger	5.0	1.6	.8	—	—	P	73	—	Johns	75	6	Dagfinn Olsen, 9333 Kårvikhamn
514 Må Karina	4.4	1.4	.8	—	—	P	75	—	Yamaha	75	8	Kjell-Arne Elveland, 9372 Gibostad
517 Må Ann	4.7	1.9	.6	—	—	T	65	—	Johns	74	9	Henrik Bårdsen, 9388 Fjordgard
518 Må Nass	4.7	1.7	.6	—	—	P	70	—	Mercur	75	7	Enevold Krog, 9330 Rossfjordstr
519 Må Heidi	4.7	1.6	.8	—	—	P	70	—	Cresc	70	7	Sigvald Paulsen, 9330 Rossfjordstr.
520 Må Marianne	4.7	1.6	.8	—	—	P	72	—	Johns	77	20	Adler Jørstad, 9373 Botnhamn
521 Må Fjellvåk	5.2	1.7	.8	—	—	T	74	—	Johns	76	15	Arvid Andersen, 9372 Gibostad
522 Må Hauken	4.5	1.3	.6	—	—	T	73	—	Yamaha	76	9	Hermann Johansen, 9373 Botnhamn
525 Må Johan	5.3	1.9	.8	—	—	P	75	—	Johns	76	15	Johan Henrik Berg, 9333 Kårvikhamn
526 Må Randi	6.6	2.5	1.3	—	—	T	40	59	Sabb	55	5	Arnfinn Hansen, Sandvika, 9300 Finnsnes
528 Må Pia	5.0	1.9	.9	—	—	T	29	—	Evinr	70	6	Daniel Pedersen, 9372 Gibostad
530 Må Duen	4.4	1.6	.8	—	—	P	73	—	Johns	74	20	Hans Erik Teigen, 9372 Gibostad
531 Mkr Syrin	6.6	2.2	1.1	—	—	P	76	—	Sabb	76	22	Kåre Meyer, 9372 Gibostad
533 Må Roald	4.7	1.7	.8	—	—	P	75	—	Johns	76	6	Hartvik Johansen, 9370 Silsand
534 Må Evy	4.7	1.9	.8	—	—	P	76	—	Yamaha	76	20	Gunnar Lind, 9373 Botnhamn
535 Må Stig-Hugo	4.7	1.6	.8	—	—	P	75	—	Mercur	71	20	Knut Hansen, 9388 Fjordgard
537 Må Øgla	4.1	1.6	.8	—	—	P	75	—	Johns	75	20	Svein Larsen, 9388 Fjordgard
538 Må Merkur	4.7	1.7	.8	—	—	T	68	—	Mercur	68	20	Harald Edvardsen, 9389 Husøy i Senja
539 Må Ken-Erik	4.7	1.7	.9	—	—	T	68	—	Evinr	68	18	Erling Sebulonsen, 9370 Silsand
540 Må Raymon	4.4	1.6	.8	—	—	P	76	—	Evinr	76	4	Elmer Johansen, 9372 Gibostad
541 Må Fisken	4.7	1.7	.8	—	—	T	68	—	Johns	76	6	Kristian Hansen, 9300 Finnsnes
542 Må Beth	4.7	1.7	.8	—	—	P	75	—	Johns	77	20	Sigmund Ludvigsen, 9388 Fjordgard
543 Må Rugg	4.5	1.6	.6	—	—	T	75	—	Evinr	74	9	Anton Nilsen, 9389 Husøy i Senja
544 Må Edith	4.7	1.6	.8	—	—	T	76	—	Tohats	77	9	Thorvald Mikalsen, 9330 Rossfjordstr.
545 Må Pilen	4.4	1.4	.8	—	—	T	76	—	Johns	76	6	Håkon Lorentsen, 9333 Kårvikhamn
546 Må Lill-Jan	6.3	1.9	1.1	—	—	T	56	—	Sabb	75	10	Jakob Jensen, 9370 Silsand
547 Må Jan-Hugo	* 7.7	2.4	1.0	4	2	T	74	—	Sabb	74	20	Halfdan Richardsen, 9373 Botnhamn
548 Må Laila	6.3	2.0	1.0	—	—	T	68	—	Sabb	69	8	Eilif Lorentzen, 9373 Botnhamn
549 Må Bjørnes	6.6	2.0	.9	—	—	T	46	58	Sabb	77	10	Arne Haugen, 9373 Botnhamn
550 Må Stina	4.5	1.7	.7	—	—	T	68	—	Johns	75	5	Halfdan Hansen, 9373 Botnhamn
551 Må Jørgen	4.2	1.6	.8	—	—	P	77	—	Evinr	77	6	Svein Johansen, 9372 Gibostad
552 Må Pekka	4.7	1.9	.9	—	—	P	77	—	Johns	77	9	Julius Hermansen, 9373 Botnhamn
553 Mkr Line	6.6	2.9	1.3	—	—	T	55	—	Albin	71	22	Bjarne A.Fredriksen, 9373 Botnhamn
554 Må Stål-Kjell	5.0	1.9	.9	—	—	P	77	—	Johns	77	20	Terje Pettersen, 9389 Husøy i Senja
555 Må Anna	5.0	1.9	.9	—	—	T	68	—	Honda	68	7	Ingvald Bårdsen, 9370 Silsand
557 Må Aia	5.0	2.0	.9	—	—	P	77	—	Johns	78	20	Eliot Salomonsen, 9373 Botnhamn

T-L Lyngen — tilsynsmann: Lindberg Holm, 9060 Lyngseidet

1 Mkr Slettind	* 18.0	4.5	2.1	25	9	T	31	47	Volvo	74	300	Ernst Pedersen, 9068 Nord-Lenangen
2 Må Otte	4.4	1.9	.6	—	—	T	71	—	Mercur	71	4	Hans Hansen, 9060 Lyngseidet
3 Må Marulken	5.7	1.5	.6	—	—	T	—	—	Sleipn	56	4	I.Storsteinnes, 9060 Lyngseidet
4 Mkr Borø	7.8	2.4	.9	—	—	P	68	—	Sabb	67	16	Bernhard Ørnes, 9060 Lyngseidet
5 Mkr Rundfjell	* 16.2	5.1	2.5	32	9	T	37	—	GM	76	242	Vilmar Ludvigsen mfl, 9068 Nord-Lenangen
8 Må Rabb	5.1	1.7	1.0	—	—	T	66	—	Cliint	66	7	Lars R.Larsen, 9060 Lyngseidet
9 Må Gjeddén	5.0	1.5	.8	—	—	T	47	—	Seagul	—	3	Anton Sivertsen, 9060 Lyngseidet
10 Må Luna	4.7	1.6	.8	—	—	T	64	—	Johns	64	4	Helge Olsen, 9064 Svensby
12 Må Fiskeren	4.7	1.9	.8	—	—	P	75	—	Mercur	75	7	Ludvig Holm, 9060 Lyngseidet
13 Mkr Berit	* 9.4	3.2	1.1	8	3	P	72	—	Ford	72	100	Terje Fagerborg, 9060 Lyngseidet
14 Må Jenny	4.7	1.3	.6	—	—	T	—	—	Yahama	73	8	Selmer Samuelsen, 9060 Lyngseidet
15 Må Blinken	6.6	2.5	.9	—	—	P	75	—	Sabb	75	10	Per Bjørklid, 9060 Lyngseidet
16 Må Føyken	5.0	1.6	.9	—	—	T	64	—	Wiscon	64	6	Harald Henningsen, 9064 Svensby

T-L Lyngen

Farkostens nummer art og navn	Lengde	Bredde	Dybde	Tonn		Matr.	Bygge år	Omb. år	Maskin			Eierens (den korresponderende reders) navn og postadresse
				Br.	Nt.				Merke	Byggeår	H.K.	
17 Mkr Anne Synnøve	8.7	3.0	1.1	6	3	T	78	—	Sabb	78	30	Ivar Bjarne Sjøveian, 9062 Furufølten
18 Mk Fjordtrål	14.6	4.4	2.1	17	5	T	20	50	Brunv	64	56	Almar Hansen, 9064 Svensby
19 Må Duen	4.7	2.2	.9	—	—	T	72	—	Motor	72	8	Ivan Hansen, 9068 Nord-Lenangen
20 Må Berit	5.3	1.7	.9	—	—	T	—	—	Marna	—	5	Johan L.Nilsen mfl, 9060 Lyngseidet
21 Ms Sjøulk	11.2	3.6	1.5	10	9	T	39	—	Wichm	49	20	M.Robertsen mfl, 9064 Svensby
22 Mk Kvanholmen	17.8	4.4	1.9	24	8	T	29	50	Heimd	53	50	Edvin Pedersen mfl, 9068 Nord-Lenangen
24 Må Blink	5.6	1.6	.8	—	—	T	69	—	Mercur	69	4	Egil Johansen, 9068 Nord-Lenangen
25 Må Alken	6.1	1.9	1.3	—	—	T	54	—	Stord	54	3	Knut Angelo, 9060 Lyngseidet
26 Må Arve	4.7	1.6	.6	—	—	T	66	—	Evinr	66	5	Henry Hendriksen, 9064 Svensby
27 Mk Fugløyskjær	13.4	4.2	2.1	25	9	T	15	44	Volvo	71	210	Terje Rørbakk, 9068 Nord-Lenangen
28 Mkr Asbjørn	6.9	2.5	1.3	—	—	T	63	—	Sabb	61	8	Svein Tore Olsen, 9064 Svensby
29 Mk Edna	10.0	3.3	2.2	—	—	T	37	—	Nygrei	28	14	Jens Kristiansen, 9060 Lyngseidet
30 Mkr Jambo	7.4	2.7	1.3	—	—	T	59	—	Sabb	59	6	Johannes Sørensen, 9060 Lyngseidet
31 Mk Havegg	13.4	4.7	2.0	25	7	T	36	—	Union	36	40	E.Hansen mfl, 9068 Nord-Lenangen
33 Må Inger Sofie	6.0	1.7	.9	—	—	T	—	—	FM	—	3	Einar Langgård, 9060 Lyngseidet
36 Mk Trålbuen	13.7	3.8	2.0	15	5	T	28	52	Wichm	38	20	Gunnar Pedersen, 9068 Nord-Lenangen
41 Mkr Kjosingen	31.6	7.3	3.1	188	80	T	68	—	MAK	67	750	Reidar Figenschou, 9060 Lyngseidet
42 Må Vårblomst	6.3	1.9	.9	—	—	T	49	—	Sabb	49	4	Kr.Jensen, 9060 Lyngseidet
43 Mkr Knut-Arne	8.2	3.0	1.0	5	1	T	58	—	Sabb	70	16	Harald Garfjeld mfl, 9060 Lyngseidet
45 Må Sleipner	6.0	1.9	.8	—	—	T	39	—	Sleipn	39	4	Håkon Hansen, 9062 Furufølten
50 Må Lissi	7.8	2.2	.9	—	—	T	41	—	FM	41	7	Sigurd Ringbakken, 9062 Furufølten
52 Mkr Bjørg	11.7	3.8	1.8	11	3	T	47	—	Scania	—	134	Ivan Hansen, 9068 Nord-Lenangen
53 Mk Nordhavet	14.3	4.3	1.9	17	6	T	25	—	Union	38	50	Per Pedersen, 9068 Nord-Lenangen
54 Mkr Svein Geir	7.8	2.8	1.0	—	—	P	67	—	Volvo	67	42	Johan Larsen, 9060 Lyngseidet
59 Mkr Vikagutten	17.2	4.6	2.2	27	9	T	68	—	Cumm	75	300	Arild Johansen, 9067 Nord-Lenangen
60 Må Vito	5.6	1.6	1.1	—	—	T	64	—	Sabb	68	8	Jermund Jensen, 9060 Lyngseidet
61 Mkr Bremsnes	8.9	2.8	1.2	5	1	T	61	—	Merc	69	53	Ole Krog, 9068 Nord-Lenangen
62 Må Snøgg	6.0	1.9	1.3	—	—	T	37	—	Evinr	69	18	Odd Eriksen mfl, Nordnes, 9060 Lyngseidet
63 Mkr Bjørg Jorun	8.5	3.0	1.3	—	—	P	73	—	Sabb	73	30	Egil Karlsen, 9060 Lyngseidet
64 Må Nordnes	6.3	1.9	.9	—	—	T	—	50	Sabb	48	4	Toralf Isaksen, 9060 Lyngseidet
65 Mk Sommarøy	20.0	5.5	2.5	45	12	T	49	—	GM	49	160	Arild Johansen, 9068 Nord-Lenangen
66 Må Gerd	5.6	1.9	.9	—	—	T	45	—	Sleipn	—	4	Johannes Larsen, 9060 Lyngseidet
69 Mkr Lill	7.8	2.6	1.2	—	—	T	56	—	Marna	56	7	Håkon Elveslett mfl, 9062 Furufølten
70 Må Inger	6.7	2.5	1.3	—	—	T	33	52	Sabb	62	5	H.Borch, 9060 Lyngseidet
71 Mk Kvitvær	14.3	4.4	1.9	26	9	T	35	50	Normo	65	120	Torleif Pedersen, 9068 Nord-Lenangen
72 Må Mea	5.3	1.9	.9	—	—	T	52	—	Evinr	72	4	Erling Krag, 9068 Nord-Lenangen
76 Må Start	4.4	1.9	.8	—	—	T	66	—	Johns	67	5	Paul H.Henriksen, 9068 Nord-Lenangen
77 Mkr Kjønnøy	8.7	3.5	1.4	7	2	T	63	—	Bolind	63	46	Tor Kristoffersen, 9060 Lyngseidet
79 Mk Perlen	14.1	4.1	1.6	19	6	T	42	52	Volvo	72	155	Ingolf Øren, 9064 Svensby
80 Må Svanen	5.3	1.6	.9	—	—	T	64	—	Evinr	66	3	Olav Nilsen, 9060 Lyngseidet
81 Må Unni	4.7	1.6	.8	—	—	T	58	—	Taifun	60	2	W.Henriksen, 9068 Nord-Lenangen
82 Mk Måken	7.5	2.5	.9	—	—	T	34	—	Sabb	36	5	Emil K.Larsen, 9060 Lyngseidet
84 Må Svana	5.0	1.6	.6	—	—	T	68	—	Mercur	68	3	Helge Pedersen, 9068 Nord-Lenangen
85 Mk Kjosgutten	14.0	4.9	2.3	30	8	T	29	—	JM	29	55	Johs.Hammervold, 9060 Lyngseidet
88 Må Gitta	5.0	1.6	.8	—	—	T	69	—	Mercur	69	6	Bjarne Pettersen, 9068 Nord-Lenangen
89 Må Snøgg	5.3	1.6	.9	—	—	T	58	—	Marna	58	4	Hans Solberg, 9060 Lyngseidet
90 Mk Vareng	16.8	5.2	2.2	34	10	T	51	—	GM	66	242	Johan L.Nilsen, 9060 Lyngseidet
91 Må Marin	4.4	1.4	.6	—	—	T	56	—	Cresc	62	4	Johan Larsen, 9068 Nord-Lenangen
92 Mk Rolf	14.7	4.5	1.9	22	7	T	47	56	Finnøy	56	100	Kåre Pedersen mfl, 9068 Nord-Lenangen
93 Må Leif-Inge	5.0	1.9	.6	—	—	T	70	—	Yahama	75	8	Guttorm Jensen, 9064 Svensby
95 Må Lerken	6.3	2.2	1.3	—	—	T	55	—	Sabb	54	4	Håkon Reiersen, 9060 Lyngseidet
96 Må Truls	5.6	1.9	.9	—	—	T	61	—	Marna	62	8	Guttorm Thomassen, 9064 Svensby
97 Mkr Susanna	6.6	2.0	1.3	—	—	T	59	—	Marna	59	4	H.Jakobsen, 9062 Furufølten
98 Må Snøgg	5.5	1.7	.8	—	—	T	35	59	Willi	57	5	Almar Nilsen, 9060 Lyngseidet
99 Må Gørlid	5.0	1.6	.6	—	—	T	—	—	Mercur	72	7	Kalle Krag, 9068 Nord-Lenangen
100 Må Høgfjell	6.3	1.9	.9	—	—	T	67	—	Sabb	62	5	Anders Pedersen, 9068 Nord-Lenangen
101 Mkr Snøgg	7.3	2.5	1.4	—	—	T	48	—	Sabb	—	5	Simon Larsen, 9060 Lyngseidet
103 Må Marna	6.0	1.6	.9	—	—	T	60	—	Marna	60	4	Asbjørn Johansen, 9060 Lyngseidet
105 Mk Knut Hagen	18.9	5.4	2.4	43	12	T	48	—	Brunv	48	100	Efraim Ludvigsen mfl, 9068 Nord-Lenangen
106 Må Viking	6.3	2.0	.8	—	—	T	65	—	Sabb	65	8	Erling Hugo Kristiansen, 9060 Lyngseidet
107 Må Snøgg	4.0	1.5	.5	—	—	T	20	—	Briggs	60	3	Samuel Pedersen, 9060 Lyngseidet
109 Må Ole Torgrim	5.8	1.6	.9	—	—	T	45	—	Wiscon	51	9	Olaf Hansen, 9064 Svensby

Farkostens		Lengde	Bredden	Dybde	Tonn		Matr.	Bygge	Omb.	Maskin			Eierens (den korresponderende reders) navn og postadresse	
nummer	art og navn				Br.	Nt.				år	år	Merke		Byggeår
111	Må	Mona	5.5	2.0	.9	—	—	T	—	47	Wiscon	60	6	Agnor Henriksen, 9060 Lyngseidet
114	Må	Fart	5.6	1.6	.6	—	—	T	67	—	Cresc	66	4	Valdemar Ludvigsen, 9068 Nord-Lenangen
121	Må	Per	5.5	1.6	.9	—	—	T	52	—	Sleipn	68	6	Arne Mikalsen, 9060 Lyngseidet
123	Må	Viktor	5.0	1.6	.6	—	—	P	76	—	Yamaha	76	15	Viktor Manin, 9064 Svensby
126	Må	Drage	4.7	1.6	.6	—	—	T	50	—	Seagul	61	3	Bjarne Indrevoll, 9064 Svensby
127	Mk	Akkarvik	17.2	4.8	2.2	25	6	T	46	51	GM	66	170	Verner Hansen, 9068 Nord-Lenangen
131	Ms	Polargutt	10.7	3.6	1.9	—	—	T	14	—	Brunv	55	24	Jan Jørgensen, 9060 Lyngseidet
132	Må	Rutt	5.6	1.7	.9	—	—	T	63	—	Sabb	63	5	Lars Pedersen, 9060 Lyngseidet
133	Ms	Drott	10.4	3.6	1.8	11	3	T	34	—	Union	39	20	H.Storvoll, 9068 Nord-Lenangen
136	Må	Lita	5.2	1.6	.8	—	—	T	54	—	Jap	59	3	Erling Pedersen, 9060 Lyngseidet
137	Må	Rutt	5.6	1.4	1.1	—	—	T	42	—	Carni	52	5	Johannes Johannessen, 9060 Lyngseidet
138	Mk	Sleipner	7.8	2.8	1.1	—	—	T	53	55	Sleipn	53	10	Harald Bønsnes, 9060 Lyngseidet
140	Må	Steinar	6.0	1.6	.8	—	—	T	50	—	Evinr	58	3	H.Jægervatnet, 9064 Svensby
141	Må	Tor	5.8	1.9	.9	—	—	T	52	—	Sleipn	52	4	H.Kristiansen, 9064 Svensby
142	Må	Pilen	5.0	1.6	.6	—	—	T	40	58	Evinr	58	5	John Johansen, 9064 Svensby
143	Må	Jan Magne	6.0	1.9	.8	—	—	T	38	58	Evinr	59	5	J.A.Johansen, 9064 Svensby
145	Må	Sjøfuglen	4.7	1.4	.6	—	—	T	57	—	Seagul	59	2	Hans Hansen, 9068 Nord-Lenangen
146	Må	Brusen	5.0	1.6	.6	—	—	P	77	—	Yamaha	77	25	Maks Johansen, 9068 Nord-Lenangen
149	Mkr	Frisko	7.2	2.3	1.1	—	—	T	61	—	Sabb	60	5	Odin Jørgensen, 9064 Svensby
151	Må	Vega	5.3	1.9	1.7	—	—	T	59	—	FM	57	4	Agnar Hansen, 9060 Lyngseidet
152	Må	Sleipner	6.0	1.6	.8	—	—	T	46	—	Sleipn	46	5	Joakim Bårdsen, 9064 Svensby
154	Mkr	Tor	7.5	2.7	1.3	—	—	T	60	—	Sabb	46	5	William Aronsen, 9064 Svensby
155	Må	Kvitfrost	7.2	2.5	1.3	—	—	T	54	—	Sabb	54	5	Kjell Bjørn Kornes, 9060 Lyngseidet
157	Må	Norlønningen	7.2	1.9	.9	—	—	T	48	—	FM	48	6	K.Antonsen, 9064 Svensby
159	Mk	Rova	10.9	3.8	1.7	13	4	T	46	—	Heimd	—	42	L.Pedersen mfl, 9068 Nord-Lenangen
162	Må	Max	5.6	1.9	1.1	—	—	T	57	—	Marna	57	5	Albert Mortensen, 9060 Lyngseidet
164	Må	Skrubba	5.0	1.4	.5	—	—	T	66	—	Mercur	—	20	Jørgen Krag, 9068 Nord-Lenangen
165	Må	Guri	5.6	1.9	.8	—	—	T	43	—	Sleipn	45	3	B.Brynildsen, 9064 Svensby
168	Mk	Røtinn 1	15.3	4.5	2.1	24	7	T	38	48	Scania	65	153	Per Hansen, 9068 Nord-Lenangen
169	Må	Torill	6.0	1.9	1.3	—	—	T	55	—	Marna	58	4	Johan Thomassen, 9064 Svensby
173	Må	Knut	5.0	1.6	.6	—	—	T	60	—	Taifun	59	2	H.Pedersen, 9068 Nord-Lenangen
174	Må	Tennskjær	8.5	3.3	1.2	—	—	T	71	—	Sabb	71	7	Jentoft Fredriksen, 9064 Svensby
176	Må	Tinnstø	6.1	1.7	.9	—	—	T	30	—	Wiscon	61	6	Alfr.Mortensen, 9064 Svensby
177	Må	Kjellaug	7.5	2.8	1.1	—	—	T	59	—	Sabb	55	5	Alfin Mortensen, 9064 Svensby
179	Ms	Snøgg	7.0	2.5	1.3	—	—	T	52	—	Sabb	59	8	Johan Johansen, 9064 Svensby
181	Må	Nisse	5.0	1.9	.8	—	—	T	69	—	Yamaha	—	5	Leif Pedersen, 9068 Nord-Lenanger
182	Mkr	Alken	11.1	3.4	1.7	13	4	T	45	—	Wichm	45	20	A.Pedersen, 9068 Nord-Lenangen
183	Må	Vågegga	5.6	2.2	1.4	—	—	T	48	54	Sabb	53	4	Rolf Johansen, 9068 Nord-Lenangen
184	Må	Lyra	5.5	1.9	.9	—	—	T	55	—	Evinr	58	3	A.Kristiansen, 9064 Svensby
185	Må	Jusken	6.3	1.9	.9	—	—	T	40	—	Johns	61	3	Johan Larsen, 9064 Svensby
187	Mkr	Merkur	14.1	4.1	1.6	17	6	T	39	48	Union	42	30	Hedly Hansen, 9064 Svensby
188	Mk	Alf-Jan	15.2	4.3	2.0	20	8	T	39	51	Union	41	50	Odd Sigvaldsen, 9068 Nord-Lenangen
190	Må	Crescent	5.0	1.9	.6	—	—	T	61	—	Cresc	61	4	Hans Hansen, 9068 Nord-Lenangen
191	Må	Alkongen	6.3	1.3	.9	—	—	T	54	—	FM	54	4	A.Ludvigsen, 9068 Nord-Lenangen
192	Må	Star	4.4	1.6	.6	—	—	T	47	—	Penta	61	2	N.Hanssen, 9068 Nord-Lenangen
193	Må	Arne	4.8	1.4	.6	—	—	T	62	—	Cresc	62	4	H.Mikkelsen, 9068 Nord-Lenangen
194	Mk	Heimen	13.4	4.5	1.8	17	5	T	19	62	Brunv	47	35	A.Hansen mfl, 9064 Svensby
195	Mkr	Helge	11.9	3.8	1.6	12	3	T	48	—	Brunv	63	45	O.Pedersen mfl, 9068 Nord-Lenangen
197	Må	Laksen	5.3	1.6	.6	—	—	T	58	—	Evinr	61	3	L.Eliassen, 9064 Svensby
198	Mkr	Peik	6.6	2.2	.9	—	—	T	51	—	Sabb	51	5	Petter Johansen, 9068 Nord-Lenangen
201	Må	Bror	5.3	1.7	.8	—	—	T	59	—	Archim	62	3	J.H.Næss, 9068 Nord-Lenangen
204	Mk	Bjørn-Harald	16.1	4.3	2.4	24	8	T	24	59	Rapp	42	56	Paul E.Pedersen, 9068 Nord-Lenangen
205	Må	Liljen	5.6	1.9	1.1	—	—	T	55	—	FM	47	4	E.Hanssen, 9068 Nord-Lenangen
206	Må	Poiken	6.6	2.5	1.9	—	—	T	54	—	Sabb	54	5	Arthur Rognli, 9060 Lyngseidet
207	Mkr	Kjell	7.2	2.5	1.6	—	—	T	—	64	Sabb	—	5	Svein Simonsen mfl, 9060 Lyngseidet
209	Må	Geir Kåre	5.3	1.7	.8	—	—	T	54	—	Evinr	70	4	Leif Eliassen, 9068 Nord-Lenangen
210	Ms	Åsen	12.5	4.1	1.9	13	3	T	37	—	Volvo	74	100	Haldorf Olsen, 9064 Svensby
212	Må	Titti	6.3	2.2	1.0	—	—	T	45	—	FM	46	6	Arne Eriksen, 9068 Nord-Lenangen
213	Må	Havella	4.4	1.3	.6	—	—	T	54	—	Taifun	59	2	Peder Storvoll, 9068 Nord-Lenangen
214	Mk	Havglimt	14.3	4.3	2.1	18	5	T	37	—	Brunv	37	35	Ludvig Ludvigsen, 9068 Nord-Lenangen
215	Må	Kyrre	5.3	1.6	.8	—	—	T	60	—	Evinr	73	6	Charly Bekkelund, 9064 Svensby
216	Må	Kveinå	6.1	2.1	1.2	—	—	T	63	—	Marna	64	6	Emil Steinnes, 9060 Lyngseidet

T-L Lyngen

Farkostens nummer art og navn	Lengde	Bredde	Dybde	Tonn		Matr. Bygge år	Omb. år	Maskin			Eierens (den korresponderende reders) navn og postadresse	
				Br.	Nt.			Merke	Byggeår	H.K.		
220 Mkr Bjørg	8.0	2.6	1.1	—	—	T	46	—	BK	58	15	Hilmar Borch, 9060 Lyngseidet
223 Mkr Vega	6.6	2.2	1.4	—	—	T	35	43	FM	32	4	Konrad Aune, 9060 Lyngseidet
225 Mk Ivan	13.3	3.8	1.7	16	6	T	35	61	Finnøy	56	50	Ivan Mortensen, 9064 Svensby
227 Må Søssa	5.6	1.6	.8	—	—	T	60	—	Evinr	62	3	Peder Henriksen, 9060 Lyngseidet
229 Må Magga	5.6	1.7	.6	—	—	T	55	—	Evinr	62	3	Johan Holmen, 9068 Nord-Lenangen
230 Må Tjell	5.3	1.7	1.3	—	—	T	60	—	Jap	61	5	Aksel Elvejord, 9060 Lyngseidet
231 Må Duen	6.0	1.9	.9	—	—	T	34	—	Sabb	—	3	Erl.Eriksen, 9068 Nord-Lenangen
232 Må Gresent	5.0	2.4	.9	—	—	T	63	—	Cresc	60	4	A.Ludvigsen, 9068 Nord-Lenangen
233 Må Måken	4.4	2.2	1.6	—	—	T	64	—	Evinr	64	5	K.Kastbergsen, 9064 Svensby
235 Må Kari	4.4	2.0	1.3	—	—	T	65	—	Cresc	65	4	M.Sigvalsen, 9068 Nord-Lenangen
237 Må Elsa	5.6	2.0	1.3	—	—	T	60	—	Jap	63	6	Ragnar Elvejord, 9060 Lyngseidet
238 Må Rernes	6.6	1.7	1.6	—	—	T	54	61	Sabb	46	5	Johan Larsen, 9060 Lyngseidet
239 Må Kvikk	5.5	2.0	1.3	—	—	T	66	—	Evinr	65	5	Petter Nilsen, 9060 Lyngseidet
240 Må Kompis	5.0	1.9	1.1	—	—	T	62	—	Cresc	65	4	Kr.Antonsen, 9064 Svensby
241 Må Liljen	5.0	1.6	.9	—	—	T	63	—	Cresc	63	4	L.H.Larssen, 9068 Nord-Lenangen
243 Må Vesla	5.6	1.6	.9	—	—	T	—	—	Johns	65	3	Hans Pedersen, 9060 Lyngseidet
245 Må Sjøskvett	5.0	1.6	.9	—	—	T	40	—	Evinr	65	6	Alfred Eriksen, 9060 Lyngseidet
247 Må Jan Hugo	5.3	1.7	.9	—	—	T	59	61	Jap	61	4	O.Mikkelsen, 9060 Lyngseidet
249 Må Måken	4.9	1.5	.5	—	—	T	59	—	Cresc	62	4	Johs.Pedersen, 9060 Lyngseidet
250 Må Klakken	4.7	1.4	.9	—	—	T	50	—	Cresc	65	4	Egil Karlsen, 9060 Lyngseidet
251 Mkr Nybåen	13.1	4.3	2.1	19	6	T	66	—	Caterp	72	190	E.Ludvigsen, 9068 Nord-Lenangen
252 Må Alken	6.0	1.9	.9	—	—	T	50	—	Johns	—	2	Lorentz Larsen, 9064 Svensby
254 Må Jønka	5.8	1.7	.6	—	—	T	25	—	Evinr	64	3	Jens Pedersen, 9060 Lyngseidet
255 Må Toni	5.3	1.6	.9	—	—	T	56	63	Cresc	65	4	A.Nikolaisen, 9064 Svensby
258 Må Vangen	5.0	1.6	.9	—	—	T	65	—	Evinr	65	3	Oskar Eliassen, 9064 Svensby
259 Må Lilla	5.1	1.6	.6	—	—	T	56	—	Johns	65	3	Lars Josefsen, 9060 Lyngseidet
260 Må Moder	4.7	1.4	.9	—	—	T	47	—	Johns	65	5	Anton Myhre, 9060 Lyngseidet
267 Må Tore	4.7	1.9	.6	—	—	T	66	—	Cresc	66	9	Henrik Andreasen, 9068 Nord-Lenangen
268 Må Duen	5.3	1.7	.9	—	—	T	66	—	Wiscon	66	6	Lars Samuelsen, 9060 Lyngseidet
270 Må Randi	5.0	1.9	.9	—	—	T	58	—	Seagul	—	4	Frank Fredriksen, 9064 Svensby
271 Må Fart	5.6	1.9	.9	—	—	T	64	—	Cresc	64	4	Valdemar Ludvigsen, 9068 Nord-Lenangen
272 Må Fartwin	6.3	1.6	.6	—	—	T	—	—	Evinr	63	18	Olav Nilsen, 9060 Lyngseidet
273 Må Argus	8.5	2.8	.7	4	1	A	77	—	Ford	—	150	Arvid Kiil, 9060 Lyngseidet
274 Må Snøgg	4.7	1.3	.8	—	—	T	62	—	Johns	66	5	Johan Samuelsen, 9060 Lyngseidet
275 Mkr Linskjær	9.4	3.0	1.3	9	2	P	77	—	Ford	77	68	Odd Olsen, 9060 Lyngseidet
276 Må Jøggervatnet	6.6	1.9	.9	—	—	T	—	—	Taifun	—	4	Kåre J.Sletteng, 9064 Svensby
277 Må Brura	4.5	1.6	.5	—	—	T	53	—	Cresc	66	4	B.Hanssen, 9068 Nord-Lenangen
279 Må Les	5.0	1.6	.6	—	—	T	66	—	Evinr	66	5	Bjarne Evensen, 9064 Svensby
280 Må Robåt	4.7	1.6	.5	—	—	T	63	—	Motor	66	4	Ivar Næss, 9068 Nord-Lenangen
283 Må Vesla	4.7	1.6	.8	—	—	T	62	—	Johns	65	5	Hedløy Dahl, 9060 Lyngseidet
284 Må Smart	4.7	1.7	.9	—	—	T	63	—	Clint	63	4	P.Bekkstrand, 9062 Furuflyten
285 Må Jøken	4.4	1.9	.9	—	—	T	67	—	Evinr	67	3	R.Kristiansen, 9064 Svensby
286 Må Laksen	4.7	1.9	1.1	—	—	T	67	—	Mercur	67	3	Sverre Krag, 9068 Nord-Lenangen
287 Må Pia	5.6	1.7	.9	—	—	T	67	—	Sabb	67	6	Henry Hansen, 9064 Svensby
288 Må Gresent	4.7	1.6	.6	—	—	T	—	—	Cresc	67	4	Jentoft Olsen, 9064 Svensby
289 Mkr Unni	10.5	4.1	1.5	9	2	T	36	—	Union	39	20	Petter Johansen, 9068 Nord-Lenangen
291 Mkr Braken	13.4	4.3	1.8	19	5	T	26	58	Brunv	41	50	Elling Eriksen mfl, 9068 Nord-Lenangen
292 Må Duen	4.1	1.7	.9	—	—	T	65	—	Cresc	65	9	J.Johansen, 9068 Nord-Lenangen
295 Må Liv	6.8	2.0	1.1	—	—	T	52	65	FM	65	6	Johan Larsen, 9060 Lyngseidet
296 Må Kåre	6.6	2.2	.8	—	—	T	63	—	Knurr	59	3	Harald Garfjell, 9060 Lyngseidet
299 Må Lerken	6.0	1.9	.9	—	—	T	50	63	Johns	70	20	Arthur Steinnes, 9060 Lyngseidet
300 Mkr Vally	7.2	2.5	1.3	—	—	T	67	—	Sabb	67	16	Sigvald Grønnås, 9062 Furuflyten
301 Mkr Fagerheim	14.8	4.7	2.1	25	7	T	48	—	Normo	66	120	Åge Fagervoll, 9068 Nord-Lenangen
302 Må Geir	4.7	1.6	.9	—	—	T	60	—	Johns	70	5	Knut Angelv, 9060 Lyngseidet
303 Må Dag	4.4	1.6	.8	—	—	T	51	—	Carni	64	4	Oskar Pedersen, 9060 Lyngseidet
304 Må Bobb	6.1	2.0	.9	—	—	T	58	—	Marna	54	5	Peder Henriksen, 9060 Lyngseidet
305 Må Lomen	6.3	2.4	1.6	—	—	T	53	—	Sabb	54	4	Olaf J.Fagervoll, 9068 Nord-Lenangen
306 Må Havella	4.4	1.9	.8	—	—	T	60	—	Evinr	65	4	Amandus Kristiansen, 9068 Nord-Lenangen
310 Mkr Trua	8.2	3.1	1.4	—	—	T	68	—	Perkin	72	35	Odvar Fagervoll, 9068 Nord-Lenanger
311 Må Ea	5.0	1.9	.8	—	—	T	50	—	Johns	50	15	Emil Høgtun, 9060 Lyngseidet
312 Må Plasten	4.7	1.9	.8	—	—	P	74	—	Johns	74	6	Håkon Kvitberg, 9060 Lyngseidet
313 Må Sælnes	6.0	1.9	.9	—	—	T	—	—	Evinr	72	6	Marinius Robertsen, 9064 Svensby

Troms

T-L Lyngen – T-N Nordreisa

Farkostens nummer art og navn	Lengde	Bredde	Dybde	Tonn		Matr. Bygge år	Omb. år	Maskin			Eierens (den korresponderende reders) navn og postadresse	
				Br.	Nt.			Merke	Byggear	H.K.		
315 Må Ove	5.6	1.9	.9	—	—	T	38	—	Yamaha	74	3	Odin Jørgensen, 9064 Svensby
316 Må Solglimt	7.5	2.5	.9	—	—	T	74	—	Sabb	74	22	Sigvart Fyhn, 9060 Lyngseidet
317 Mk Nordhav	13.7	4.1	1.8	18	6	T	37	—	Scania	66	153	Per Inge Pedersen, 9068 Nord-Lenangen
320 Mkr Berte Helene	8.0	2.7	1.0	5	1	P	75	—	Perkin	77	62	Sigmund B.Johansen, 9068 Nord-Lenangen
321 Mkr Andholmen	22.1	5.6	2.6	50	15	T	38	70	GM	65	242	Rolf Pedersen, 9068 Nord-Lenangen
326 Må Sten 1	6.6	2.5	.9	—	—	P	72	—	Mercur	72	140	Per Pedersen, 9068 Nord-Lenangen
327 Må Ego	5.3	1.9	.9	—	—	T	75	—	Johns	75	20	Egil Sand, 9068 Nord-Lenangen
328 Må Pilen	4.7	1.9	.8	—	—	T	75	—	Yamaha	75	5	Ingolf Hansen, 9068 Nord-Lenangen
331 Må Aina	4.7	1.9	.8	—	—	T	53	—	Johns	72	4	Jermund Jensen, 9060 Lyngseidet
332 Må Haksten	5.5	1.9	.8	—	—	T	39	—	Yamaha	75	5	Roald Knutsen, 9060 Lyngseidet
333 Må Sten	5.3	1.9	.8	—	—	T	56	—	Yamaha	—	3	Johannes Brose, 9064 Svensby
334 Må Bjørn	4.9	1.9	.8	—	—	T	62	—	Penta	71	5	Arnold Eliassen, 9060 Lyngseidet
335 Må Norlennen	4.4	1.6	.8	—	—	T	70	—	Tomos	74	6	Sigvart Fyhn, 9064 Svensby
336 Må Klara	5.0	1.6	.6	—	—	P	74	—	Yamaha	74	15	Birger Nilsen Fasdal, 9060 Lyngseidet
337 Må Snipa	4.7	1.6	.6	—	—	T	55	—	Yamaha	74	8	Birger Fagerli, 9060 Lyngseidet
340 Mkr Figenschou Jr.	48.9	8.3	4.2	459	218	S	67	69	MWM	67	1100	Hans Figenschou mfl, 9060 Lyngseidet

T-MV Målselv — tilsynsman: Helge Eide, Navaren, 9220 Moen

2 Må Prikken	4.7	1.6	.8	—	—	T	49	—	Clint	61	3	Ole E. Larsen, 9220 Moen
14 Må Nor	5.0	1.6	.6	—	—	T	55	—	Seagul	57	2	Walter Johnsen, 9224 Målsnes
18 Må Liv	5.0	1.6	.9	—	—	T	55	—	Seagul	57	2	Harald Pedersen, 9224 Målsnes
19 Må Delfin	8.1	2.7	.9	5	1	P	74	—	Sabb	74	30	Alf Haugnes, 9220 Moen
20 Må Dokka	4.7	1.6	.8	—	—	P	71	—	Yamaha	74	5	Harald Pedersen, 9224 Målsnes
21 Må Amalone	5.3	1.6	1.1	—	—	T	35	—	Taifun	58	2	Odd Eriksen, 9224 Målsnes
22 Må Proven	5.3	1.9	.9	—	—	T	57	—	Firest	58	4	Sverre E.Olsen, 9224 Målsnes
23 Må Fart	6.7	2.4	1.3	—	—	T	60	—	FM	38	7	Helge Eidet, 9220 Moen
24 Må Pål	4.7	1.6	.8	—	—	T	60	—	Seagul	60	2	Herolf Pedersen, 9224 Målsnes
26 Må Steinar	4.4	1.6	.8	—	—	T	64	—	Cresc	58	4	T.Sommerbakk, 9322 Karlstad
28 Må Ester	9.4	2.5	1.6	—	—	T	—	—	Marna	—	16	Ingvald Jakobsen mfl, 9220 Moen
29 Må Rolf	6.0	2.0	.9	—	—	T	49	63	FM	48	4	J.Johansen, 9220 Moen
30 Må Sjøleik	6.3	2.2	1.3	—	—	T	55	—	Sleipn	55	4	Erl.Brattli, 9220 Moen
32 Må Gjertrud	4.7	1.4	.8	—	—	T	61	—	Cresc	67	5	Asbjørn Andreassen, 9220 Moen
34 Må Stålbuen	9.4	2.8	1.3	—	—	S	—	—	Marna	53	16	Ingvald Jakobsen mfl, 9220 Moen
35 Må Snøgg	6.0	1.9	.8	—	—	T	59	—	Seagul	60	3	Kristoffer Nygård, 9224 Målsnes
39 Må Spurven	5.0	2.2	.9	—	—	P	74	—	Tern	74	17	Harald Kristoffersen, 9224 Målsnes
41 Må Fjordfisk	4.7	1.6	.8	—	—	T	35	—	Cresc	64	4	Kristoffer Hansen, 9224 Målsnes
42 Må Rolf	4.0	1.8	.8	—	—	T	51	—	Cresc	62	4	Alf Haugnes, 9220 Moen
43 Må Nils	4.4	1.3	.9	—	—	T	59	—	Evinr	65	5	Petter Bakketun, 9220 Moen
44 Må Reka	4.4	1.9	.9	—	—	T	50	—	Seagul	59	3	Torstein Skjernes, 9224 Målsnes
45 Må Sleipner	5.5	1.7	1.1	—	—	T	53	—	Sleipn	58	3	Bjarne Bårdsen, 9224 Målsnes
47 Må Lilleøra	4.7	1.6	.8	—	—	P	70	—	Johns	70	6	Fredrik Sneve, 9220 Moen
50 Må Per	4.4	1.3	.8	—	—	T	60	—	Taifun	60	3	R.Lorentzen, 9220 Moen
52 Må Anne	5.0	1.7	.6	—	—	T	57	—	Mercur	60	3	Henry Hansen, 9224 Målsnes
57 Må Tor 1	6.3	1.9	1.1	—	—	A	56	—	Marna	56	24	Alfred Sorelvmo, 9220 Moen
58 Må Blink	5.6	1.6	.9	—	—	T	55	—	Marna	42	6	Ingvald Jakobsen, 9220 Moen
59 Må Kjapp	5.6	1.3	.9	—	—	T	60	—	Kjapp	60	3	Ingvald Gjerde, 9220 Moen
61 Må Fix	4.7	1.6	.9	—	—	T	62	—	Cresc	64	4	Jakob Haugnes, 9220 Moen
63 Må Selen	6.3	1.9	.9	—	—	T	50	—	Marna	50	8	Thorleif Kiiil, 9220 Moen
64 Må Sorelvnes	10.0	1.9	1.3	—	—	T	61	—	Marna	61	24	Alfred Sorelvmo, 9220 Moen
67 Må Snøgg	4.4	1.7	.9	—	—	P	69	—	Johns	71	6	Fritz Bjørkhaug, 9322 Karlstad

T-N Nordreisa — tilsynsman: Halvdan Reiersen, 9086 Sørkjosen

2 Må Penta	5.6	1.9	1.0	—	—	T	62	—	Penta	70	7	Halvdan Reiersen, 9086 Sørkjosen
3 Må Laika	5.0	1.9	.9	—	—	T	68	—	Cresc	68	4	Theodor Thomasen, 9086 Sørkjosen
6 Mk Flink 2	12.3	4.2	2.2	20	6	T	46	—	Brunv	46	50	Olaf Johansen mfl, 9086 Sørkjosen
8 Må Jan	4.4	1.9	.8	—	—	P	73	—	Chrysl	73	6	Tor Jensen, 9080 Storslett
9 Mkr Wank	15.2	5.1	1.7	25	8	T	54	—	Dorman	71	227	Arne Pedersen, 9086 Sørkjosen
10 Må Svalen	5.0	1.6	.9	—	—	T	67	—	Johns	69	4	Kristian Mikkelsen, 9080 Storslett

T-N Nordreisa

Farkostens nummer art og navn	Lengde	Bredden	Dybde	Tonn		Matr.	Bygge år	Omb. år	Maskin			Eierens (den korresponderende reders) navn og postadresse
				Br.	Nt.				Merke	Byggeår	H.K.	
11 Må O.J.	6.9	1.9	1.1	—	—	T	49	76	Sabb	75	10	Otto Johansen, 9089 Oksfjordhamn
12 Mkr Henko	9.0	2.9	1.3	7	2	T	33	56	Marna	67	36	Bjarne Richartsen, 9086 Sørkjosen
13 Må Terningen	6.6	1.9	1.3	—	—	T	48	60	Sleipn	52	10	Leif Berg, 9078 Hamnes
14 Mkr Rutland	14.0	4.6	2.1	19	6	T	67	—	GM	78	185	Sigmund Jensen, 9078 Hamnes
15 Må Skreien	5.3	2.4	1.3	—	—	P	64	—	Marna	69	4	Halvdan Reiersen mfl, 9086 Sørkjosen
17 Må Johnson	5.0	1.6	.6	—	—	T	47	—	Johns	75	4	Magnus Jensen, 9079 Rotsundelv
18 Må Vesla	5.0	1.6	.8	—	—	T	62	—	Suzuki	71	4	Magnus Moe, 9079 Rotsundelv
19 Må Frem	6.0	1.7	.9	—	—	T	36	—	Cresc	67	4	Bergf. Reiersen, 9086 Sørkjosen
20 Må Mona	5.0	1.6	.9	—	—	T	70	—	Cresc	70	5	Henrik Nilsen, 9086 Sørkjosen
21 Må Lille	4.4	1.9	.8	—	—	P	73	—	Tomos	73	4	Hans Jensen, 9078 Hamnes
22 Mkr Solvåg	13.4	4.0	2.0	18	5	T	63	—	Volvo	71	155	Eivind Henriksen mfl, 9080 Storslett
24 Må Kvikv	6.0	2.2	1.3	—	—	T	76	—	Sabb	76	8	Edmund Nilsen, 9086 Sørkjosen
25 Mkr Jarle	12.8	3.8	1.5	13	4	T	34	44	Brunv	38	28	Olav J.Olsen mfl, 9078 Hamnes
27 Mkr Banken	19.8	5.1	2.3	37	11	T	28	53	Caterp	65	300	Peder R.Pedersen mfl, 9080 Storslett
29 Må Laksen	8.5	2.8	1.4	—	—	T	75	—	Sabb	75	22	Alfon Asheim, 9089 Oksfjordhamn
30 Må Odd	6.9	1.9	.9	—	—	T	35	—	Sabb	55	5	Henning Bertelsen, 9079 Rotsundelv
32 Må Pedro	4.4	1.7	.6	—	—	T	69	—	Suzuki	74	4	Willy Moe, 9079 Rotsundelv
34 M Andy	10.6	3.1	.9	9	2	A	77	—	Merc	77	150	Johan K.Johansen, 9080 Storslett
37 Må Knut Ivar	5.0	1.7	.8	—	—	T	50	—	Tomos	74	4	Ragnar Johansen, 9078 Hamnes
38 Mkr Øra	9.6	3.3	1.3	—	—	T	38	77	Ford	77	80	Gudmund Hansen, 9080 Storslett
39 Må Tronn	5.6	1.9	.9	—	—	T	75	—	Sabb	70	8	Peder Solås, 9086 Sørkjosen
40 Mkr Geir Tore	8.4	2.7	1.2	5	1	T	67	—	Perkin	67	35	Kåre Knutsen, 9080 Storslett
41 Må Roy	5.0	1.6	.9	—	—	T	63	—	Cresc	64	4	Henry Brustad, 9079 Rotsundelv
44 Må John Klakk	6.3	1.9	.9	—	—	T	57	—	Sabb	75	8	Kåre Bugland mfl, 9080 Storslett
45 Må Nina	6.0	2.7	.9	—	—	T	69	—	Sabb	70	8	Robert Gustavsen, 9086 Sørkjosen
47 Må Trond	8.5	2.8	1.4	—	—	T	76	—	Sabb	76	30	Kristian Espensen, 9079 Rotsundelv
48 Må Erla	5.0	1.3	.6	—	—	T	60	—	Evinr	—	3	Håkon Hansen, 9080 Storslett
50 Må Beate	5.0	1.9	.9	—	—	P	75	—	Yamaha	75	8	Hilmar Hansen, 9078 Hamnes
51 Må Rune	5.3	1.7	.8	—	—	T	70	—	Yamaha	70	15	Karstein Bakke, 9077 Rotsund
53 Må Fru	5.6	1.9	.9	—	—	T	65	—	Yamaha	73	8	Herulf Veibakken, 9080 Storslett
54 Må Gjøken	5.3	1.3	.8	—	—	T	60	—	Evinr	63	3	Leif Mikkelsen, 9080 Storslett
56 Må Tor	6.0	1.9	.9	—	—	T	61	—	Sabb	70	8	Peder Vik, 9079 Rotsundelv
57 Må Flipper	5.3	2.2	.9	—	—	P	77	—	Johns	77	25	Frits Gamst, 9079 Rotsund
58 Må Eva	4.4	1.6	.8	—	—	T	45	72	Yamaha	73	3	Johan Larsen, 9079 Rotsundelv
59 Må Stoa	4.4	1.7	.9	—	—	P	75	—	Mercur	76	4	Nils J.Nilsen, 9089 Oksfjordhamn
61 Må Torild	4.5	1.7	.9	—	—	T	75	—	Yamaha	76	8	Hermod Fredriksen, 9079 Rotsundelv
62 Må S.K.	5.3	1.6	.9	—	—	T	54	—	Evinr	62	3	Sigurd Kaspersen, 9079 Rotsundelv
63 Må Åse	4.4	1.7	.8	—	—	T	72	—	Evinr	72	6	Erling Knutsen, 9080 Storslett
65 Må Eva	4.7	1.6	.6	—	—	T	65	—	Yamaha	67	4	Peder Wiik, 9079 Rotsundelv
66 Mkr Pekallen	7.5	2.7	1.2	—	—	T	59	—	Sabb	69	16	Jens Henriksen, 9080 Storslett
68 Må Trasten	5.3	1.6	.9	—	—	T	64	—	Evinr	68	6	Bertrand Brustad, 9079 Rotsundelv
70 Må Lillegutt	7.8	1.9	1.4	—	—	S	61	—	Sabb	62	22	Karl Johansen mfl, 9086 Sørkjosen
71 Mkr Ravnung	19.2	5.5	2.4	50	12	S	54	—	Gamma	71	320	Torbjørn Toresen mfl, 9080 Storslett
74 Må Lita	4.9	1.9	.9	—	—	P	75	—	Yamaha	75	5	Olaf Hansen, 9078 Hamnes
76 Må Eru	5.0	1.6	.9	—	—	T	48	—	Yamaha	74	5	Erling Jakobsen, 9086 Sørkjosen
77 Mkr Snorre	7.5	2.3	1.2	—	—	T	65	—	Sabb	65	8	Arild Sørensen, 9086 Sørkjosen
78 Må Letten	5.3	1.6	.8	—	—	T	38	—	Husqv	65	4	Arthur Nilsen, 9079 Rotsundelv
79 Mkr N.Senior	7.5	2.3	1.2	—	—	T	66	—	Sabb	66	8	Nils Nilsen, 9089 Oksfjordhamn
82 Må Asbjørn	5.3	1.9	1.3	—	—	T	63	—	Sabb	48	4	Selmer Jensen, 9078 Hamnes
85 Må Henning	4.7	1.9	.8	—	—	P	77	—	Mercur	77	4	Henning Bertelsen, 9079 Rotsundelv
86 Mkr Storeng	7.2	2.5	1.3	—	—	T	55	—	BK	60	15	Alf Andersen, 9089 Oksfjordhamn
89 Må Teisten	5.3	1.6	.9	—	—	T	62	—	Cresc	65	4	Selmer Jensen, 9078 Hamnes
90 Må Britt	5.6	1.9	.9	—	—	T	55	—	Sabb	73	8	Olav Syrstad, 9079 Rotsundelv
91 Må Blåna	5.0	1.6	.9	—	—	T	50	—	Cresc	64	4	Kåre Hansen, 9079 Rotsundelv
92 Mkr Leiken	7.5	2.5	1.4	—	—	T	67	—	Sabb	74	10	Peder Johannessen, 9079 Rotsundelv
94 Må Flaks	5.0	1.6	.9	—	—	T	65	—	Evinr	71	4	Johan Storvik, 9079 Rotsundelv
95 Må Jan Kåre	5.0	1.9	.9	—	—	T	77	—	Mercur	77	20	Jan Kåre Karlsen, 9089 Oksfjordhamn
97 Må Nisa	4.7	1.6	.6	—	—	T	61	—	Evinr	71	5	Agnar Dyrnes, 9089 Oksfjordhamn
98 Må Terna	8.5	2.8	1.4	—	—	T	75	—	Sabb	75	22	Olav Pedersen, 9079 Rotsundelv
99 Mkr Tulipan	7.2	2.5	1.1	—	—	T	65	—	Sabb	65	5	Johan Pedersen, 9079 Rotsundelv
101 Må Spurven	5.0	1.6	.9	—	—	T	52	—	Cresc	60	3	Einar Paulsen, 9079 Rotsundelv
102 Må Arne	5.3	2.0	.9	—	—	P	76	—	Mercur	77	20	Arne Isaksen, 9077 Rotsund

Troms

T-N Nordreisa – T-SL Salangen

Farkostens nummer art og navn	Lengde	Breidde	Dybde	Tonn		Matr. Bygge år	Omb. år	Maskin			Eierens (den korresponderende reders) navn og postadresse
				Br.	Nt.			Merke	Byggear	H.K.	
103 Mkr Tor Gunnar	7.3	2.7	1.5	—	—	T 60	—	Volvo	67	50	R.Jakobsen, 9086 Sørkjosen
104 Må Pan	5.0	1.6	.9	—	—	T 56	—	Evinr	62	4	Arvid Hoås, 9079 Rotsundelv
107 Mkr Novos	* 15.5	4.7	1.9	25	6	T 69	73	Normo	64	120	Tor Magne Reiersen mfl, 9089 Oksfjordhamn
110 Må Snipa	5.6	1.7	.9	—	—	T 62	—	Mercur	65	4	Aksel Johansen, 9089 Oksfjordhamn
111 Mkr Glenn	* 9.4	3.1	1.3	9	2	P 77	—	Ford	77	68	Ingbert Isaksen mfl, 9079 Rotsund
114 Mkr Lyra	* 14.3	4.5	2.0	20	6	T 14	52	Brunv	58	56	Karl B.Johnsen, 9089 Oksfjordhamn
126 Må Svint	5.6	1.7	.9	—	—	T 46	—	Sleipn	47	4	Nils I.Johansen, 9078 Hamnes
127 Må Einar	4.9	1.7	.9	—	—	P —	—	Mercur	70	4	Einar Langhaug, 9077 Rotsund
128 Må Ove	6.3	1.9	.8	—	—	T 46	—	Wiscon	70	8	Ove Jensen, 9078 Hamnes
130 Mkr Neptun	* 9.5	3.1	1.5	7	2	P 72	—	Perkin	72	62	Johannes Andersen, 9089 Oksfjordhamn
131 Må Pelle	4.4	1.7	.8	—	—	P 78	—	Johns	78	25	John Thomassen mfl, 9086 Sørkjosen
134 Må Liv	4.7	1.9	.9	—	—	T 72	—	Suzuki	72	4	Jakob Mandal, 9089 Oksfjordhamn
135 Må B.J.	4.4	1.6	.4	—	—	P 73	—	Johns	73	4	Bernhart Widjelaud, 9089 Oksfjordhamn
137 Må Frisko	5.0	2.2	.9	—	—	P 73	—	Yamaha	73	20	Bernhart Arild, 9077 Rotsund
139 Må Pluto	4.4	2.2	.8	—	—	P 73	—	Yamaha	73	5	Kåre Berg, 9078 Hamnes
140 Må Tomos	5.2	1.7	.8	—	—	T 73	—	Tomos	73	5	Karstein Seppola, 9086 Sørkjosen
141 Må Susuki	4.4	1.6	.8	—	—	P 73	—	Suzuki	73	7	Odd Andersen, 9089 Oksfjordhamn
142 Mkr Venus	7.2	2.7	.9	—	—	T 52	—	Sabb	73	16	Leif Berg Hamnes, 9078 Hamnes
146 Må D.A.	5.3	2.0	.9	—	—	P 73	—	Mercur	73	10	David Arild, 9077 Rotsund
149 Må Ann Evy	6.3	2.2	1.3	—	—	T 60	—	Sabb	74	10	Harald Jensen, 9080 Storslett
150 Må Janus	4.7	1.7	.8	—	—	T 68	—	Yamaha	73	3	Jens M.Johansen, 9078 Hamnes
151 Må Follesøy	4.5	1.9	.9	—	—	P 73	—	Evinr	72	6	Johan Pedersen, 9079 Rotsundelv
155 Må Alberte	5.2	1.7	.8	—	—	T 74	—	Mercur	74	7	Ragnar Eriksen, Bakkeby, 9086 Sørkjosen
157 Må Kvik	4.4	1.7	.8	—	—	P 74	—	Honda	74	7	Johan Pedersen, 9080 Storslett
158 Må Dunn 2	5.0	1.7	.9	—	—	T 74	—	Suzuki	73	4	John Olsen, 9089 Oksfjordhamn
159 Må Tuna	5.0	1.7	.8	—	—	T 74	—	Johns	73	8	Roald Berg, 9077 Rotsund
160 Må Hamnes	4.7	1.7	.8	—	—	T 72	—	Mercur	73	4	Alfred Nilsen, 9079 Rotsundelv
162 Må Rune	* 8.7	2.7	1.0	5	2	T 75	—	Sabb	75	22	Asbjørn Pedersen, 9086 Sørkjosen
163 Må A.Johansen	5.3	1.7	.9	—	—	T 58	—	Evinr	75	6	Almar Johansen, 9089 Oksfjordhamn
164 Må S.H.	5.0	1.7	.9	—	—	T 65	—	Mercur	73	5	Selmer Henriksen, 9080 Storslett
165 Må Sonja	4.4	1.7	.8	—	—	T 74	—	Yamaha	75	3	Helge Larsen, 9079 Rotsundelv
166 Mkr Pål Henrik	* 9.5	3.3	1.2	7	2	P 71	—	Ford	71	68	Håkon Mikkelsen, 9080 Storslett
167 Må Lom	7.1	1.7	.9	—	—	T 50	—	Sabb	66	8	Einar Langhaug, 9077 Rotsund
169 Må Skårungen	6.9	2.5	1.3	—	—	T 68	—	Sabb	75	6	Karl Olsen, 9080 Storslett
171 Må Thea	5.0	1.7	.8	—	—	T 74	—	Mercur	74	4	Karl Karlsen, 9089 Oksfjordhamn
174 Må Bjørn	4.9	1.7	.8	—	—	T 60	—	Yamaha	75	8	Henry Brustad, 9079 Rotsundelv
175 Må Holm	6.6	1.9	.9	—	—	T 50	70	Yamaha	74	8	Karl Holm, 9080 Storslett
176 Må Odd	7.2	2.0	1.1	—	—	T 76	—	Sabb	75	10	Johannes Steinsvik, 9080 Storslett
177 Må Guri	4.5	1.7	.8	—	—	T 70	—	Tomos	73	4	Karl Henriksen, 9077 Rotsund
178 Må A.J.	5.0	1.8	.6	—	—	T 70	—	Yamaha	71	5	Arvid Johansen, 9079 Rotsundelv
179 Må Magne	5.0	1.4	.8	—	—	T 64	—	Evinr	64	5	Harald Johansen, 9086 Sørkjosen
180 Mkr Istind	* 12.8	4.2	1.8	19	6	T 41	—	Merc	71	185	Leif Larsen mfl, 9089 Oksfjordhamn
181 Må Lise	5.0	1.7	.8	—	—	T 65	—	Yamaha	74	3	Odd Sørensen, 9086 Sørkjosen
182 Må Olav	4.9	1.9	.8	—	—	P 76	—	Yamaha	76	8	Olav J.Olsen, 9078 Hamnes
183 Må Bjørn	4.7	1.9	.8	—	—	T 75	—	Yamaha	76	10	Bjørn Hugo Andersen, 9089 Oksfjordhamn
185 Må Ole	5.0	1.6	.8	—	—	P 76	—	Evinr	76	9	Olav Hansen, 9078 Hamnes
186 Må Laksen	5.2	1.9	.8	—	—	T 75	—	Tohats	75	8	Johannes Fossvoll, 9086 Sørkjosen
187 Må Siv	4.7	1.7	.8	—	—	P 77	—	Yamaha	77	8	Ragnar Johansen, 9078 Hamnes
188 Må Duen	5.0	1.9	.8	—	—	P 76	—	Mercur	77	9	Ragnar Evanger, 9079 Rotsund
189 Mkr Rubin	8.5	2.7	1.0	—	—	T 64	—	Ford	68	35	Ivar Hestdal, 9077 Rotsund
190 Må Lasse	5.1	2.0	.9	—	—	P 78	—	Mercur	77	20	Karl M.Henriksen, 9089 Oksfjordhamn

T-SL Salangen — tilsynsmann: John Olsen, 9340 Brøstadbotn

1 Må Ruggen	5.2	1.7	.8	—	—	T 77	—	Evinr	76	15	Hans Bakkemo, 9350 Sjøvegan
3 Må Siv	5.6	1.9	1.1	—	—	T 62	—	Evinr	61	5	Sverre Marthinsen, 9350 Sjøvegan
4 Må Fjellheim	4.7	1.9	.9	—	—	P 74	—	Yamaha	74	8	Ole Olsen, 9350 Sjøvegan
5 Mkr J.W.Forsgren	* 10.1	3.2	1.5	9	3	T 74	—	Ford	74	100	Silvio Forsgren, 9350 Sjøvegan
6 Må Snøgg	7.2	2.5	1.1	—	—	T 60	—	Marna	57	5	P.Andreassen, 9350 Sjøvegan
7 Må Jørn	5.8	1.9	.9	—	—	T 15	33	Evinr	62	3	Johan Karlsen, 9350 Sjøvegan
8 Må Svanen	4.7	1.7	.6	—	—	T —	68	Mercur	68	4	Inge-Jan Sagerup, 9350 Sjøvegan

T-SL Salangen – T-S Skjervøy

Farkostens nummer art og navn	Lengde	Bredden	Dybde	Tonn		Matr.	Bygge år	Omb. år	Maskin			Eierens (den korresponderende reders) navn og postadresse
				Br.	Nt.				Merke	Byggeår	H.K.	
13 Må Lena	5.0	1.6	.8	—	—	T	62	—	Evinr	66	3	Herleif Olsen, 9350 Sjøvegan
14 Må Rognså	6.6	1.9	.9	—	—	T	48	—	Fix	26	5	Hans Berg, 9350 Sjøvegan
15 Mk Skjerringen	12.2	4.3	1.8	16	5	T	43	—	JM	35	50	Kyne Thanu, 9350 Sjøvegan
17 Må Jorunn	5.3	1.6	.8	—	—	T	59	—	Sleipn	59	3	Johan Yttregård, 9350 Sjøvegan
22 Må Havly	6.1	1.9	1.3	—	—	T	51	—	Marna	57	5	Olav Lund, 9350 Sjøvegan
25 Må Roy	7.2	2.4	1.1	—	—	T	62	—	Sabb	62	8	Ole Hansen, 9350 Sjøvegan
37 Må Geir	5.6	1.6	1.6	—	—	T	47	—	Marna	47	6	Olaf Olsen, 9464 Lavangnes
44 Må Teisten	5.7	1.9	.9	—	—	T	31	—	Seagul	63	4	O.Mortensen, 9350 Sjøvegan
56 Må Gunnar	6.3	2.3	1.3	—	—	T	39	—	Marna	63	4	Ove Chruickshank, 9350 Sjøvegan
66 Må Laksen	4.5	1.6	.9	—	—	T	61	—	Taifun	61	2	J.E.Sørensen, 9350 Sjøvegan
67 Må Havfruen	4.5	1.9	.9	—	—	T	66	—	Evinr	65	5	Hilmar Nilsen, 9350 Sjøvegan
72 Må Sjøfuglen	5.0	1.6	.6	—	—	T	66	—	Evinr	66	6	Enok Hansen, 9464 Lavangnes
73 Må Trulte	4.7	1.6	.6	—	—	T	64	—	Johns	64	5	M.H.Hanssen, 9350 Sjøvegan
76 Må Pil	5.1	1.6	.8	—	—	T	62	—	Husqv	63	6	Oskar Hansen, 9350 Sjøvegan
81 Må Gutte	4.4	1.4	.5	—	—	T	60	—	Cresc	60	4	Einar Utnes, 9350 Sjøvegan

T-S Skjervøy — tilsynsmann: Roald Jørgensen, Boks 60, 9181 Skjervøy

2 Må Toto	4.7	1.6	.6	—	—	T	69	—	Mercur	77	4	Håkon Samuelsen, Maursund, 9180 Skjervøy
4 Må Lomen	6.3	1.6	.8	—	—	T	39	—	Marna	58	8	Henry Nygård, 9194 Lauksletta
5 Må Flyt	5.0	1.6	.9	—	—	T	64	—	Cresc	65	4	Morten Mortensen, 9180 Skjervøy
10 Mht Kågsund	41.7	9.2	5.0	299	98	S	73	—	Wichm	73	1250	Skjervøy Havfiskes.A/S, 9180 Skjervøy
12 Mkr Lyshei	15.1	5.0	2.3	34	10	T	08	50	Brunv	49	56	Per Arild, 9087 Hamneidet
13 Mk Sjøliv	12.2	3.9	1.8	11	3	T	30	—	Bukh	67	96	Tormod Hansen, 9193 Nikkeby
15 Må Aase	5.0	1.6	.9	—	—	T	50	—	Cresc	64	4	Ragnar Samuelsen, 9197 Uløybukt
16 Må Vito	7.2	2.8	1.6	—	—	T	77	—	Sabb	74	10	P.Mathiassen, Nordvn.35, 9180 Skjervøy
18 Må Rodny	6.9	2.5	1.3	—	—	T	51	58	Sabb	62	5	Ragnvald Jensen, 9195 Årviksand
20 Må Flisa	4.4	1.3	.9	—	—	T	70	—	Johns	69	9	Tormod Hansen, 9193 Nikkeby
21 Må Nor.	5.3	1.6	.9	—	—	T	68	—	Evinr	68	18	Nikolai Nordheim, 9192 Arnøyhamn
22 Må Rita	7.9	2.5	.9	4	2	T	76	—	Sabb	76	22	Leif Larsen, Kirkegrdsvn.26, 9180 Skjervøy
23 Må Regine	5.3	1.6	.9	—	—	T	47	—	Regina	56	3	Sv.Albrigtsen, 9195 Årviksand
25 Mk Jarlen	13.1	4.3	2.1	21	5	T	12	29	GM	68	180	A/S Skarbruket, 9194 Lauksletta
29 Mk Høgtind	13.0	3.9	1.6	13	4	T	38	46	Rapp	60	40	F.Andersen mfl, 9195 Årviksand
30 Må Mercury	4.4	1.6	.9	—	—	T	67	—	Mercur	70	4	Helmer Hansen, 9193 Nikkeby
33 Må Kjeksa	5.0	1.9	.6	—	—	P	75	—	Yamaha	72	25	Knut Mikalsen, 9193 Nikkeby
35 Mkr Havål	10.5	3.5	1.5	11	3	T	77	—	Ford	77	100	Erling Pedersen, 9190 Akkarvik
39 Mkr Bremsnes	13.9	4.6	1.9	24	7	T	63	—	Volvo	71	210	Oskar Skipnes, 9180 Skjervøy
40 Mk Laila	13.4	4.4	1.9	19	7	T	34	51	GM	69	183	T.Kjelsberg mfl, 9194 Lauksletta
41 Må Ru	5.0	1.6	.8	—	—	P	75	—	Suzuki	75	16	Erling Mikalsen, 9195 Årviksand
44 Må Måsen	4.7	1.4	.6	—	—	T	60	—	Mercur	60	7	Johannes Isaksen, 9193 Nikkeby
45 Mkr Skjernes	14.3	4.6	2.1	25	8	T	66	—	Volvo	73	150	R.Jørgensen, Simavåg, 9180 Skjervøy
46 Mk Havørna	15.1	4.5	1.8	—	—	T	46	—	GM	67	180	Osvald Einarsen mfl, 9180 Skjervøy
48 Må Kjeila	6.0	1.6	1.3	—	—	T	54	—	Sabb	60	8	Mikal O.Pedersen, 9180 Skjervøy
49 Må Luna	6.6	2.5	.9	—	—	P	75	—	Sabb	75	10	H.J.Lysaker, K.Dreyersv.23, 9180 Skjervøy
50 Må Snekk	5.0	1.6	.8	—	—	T	65	—	Sleipn	65	4	Paul Arild, 9087 Hamneidet
51 Må Nyberg	7.5	2.4	1.2	—	—	T	75	—	Sabb	75	18	William Berg, 9197 Uløybukt
52 Mkr Duvøy	8.1	2.7	.9	5	1	P	75	—	Sabb	75	22	H.N.Henriksen, Fjellvn.3, 9180 Skjervøy
53 Må Lille	4.7	1.6	1.3	—	—	P	72	—	Mercur	72	4	Sverre Samuelsen, 9198 Maursund
55 Mk Løkeng	17.2	5.3	2.5	45	13	T	49	—	Scania	67	230	Hartvik Einersens mfl, 9180 Skjervøy
56 Må Lyn	6.4	1.9	1.3	—	—	T	49	—	Sabb	66	4	David Davidsen, 9194 Lauksletta
58 Må Bente	7.2	2.2	.8	—	—	T	67	—	Sabb	70	4	Peder Johansen, 9180 Skjervøy
59 Må Smart	6.3	1.6	.8	—	—	T	42	—	Sabb	41	3	Asle Simonsen mfl, 9194 Lauksletta
61 Må Solveig	4.1	1.6	.6	—	—	P	74	—	Mercur	74	9	Asle Pedersen, 9194 Lauksletta
62 Må Reidar	4.4	1.3	.6	—	—	T	60	—	Chrysl	67	6	Reidar Karlsen, 9087 Hamneidet
63 Må Redep	4.7	1.7	.9	—	—	P	74	—	Mercur	72	9	P.L.Henriksen, Nordv.34, 9180 Skjervøy
65 Må Penta	5.0	1.3	.9	—	—	T	60	—	Evinr	73	4	Gunnar Pedersen, 9180 Skjervøy
66 Må Jan Kåre	6.9	1.9	1.4	—	—	P	76	—	Sabb	72	8	Kåre Mikalsen, 9193 Nikkeby
68 Mkr Fjordfisk	7.8	2.8	1.3	—	—	T	68	—	Sabb	68	16	Håkon Samuelsen, 9198 Maursund
69 Må Paul	4.4	.9	.6	—	—	T	52	—	Evinr	68	5	Paul Salamonsen, 9196 Vorterøyskagen
70 Må Teisten	6.3	2.1	.8	—	—	T	57	—	Sleipn	52	4	Egil Nordgård, 9194 Lauksletta
71 Ms Solglimt 1	17.7	5.0	2.4	32	8	T	34	56	Scania	67	230	Helmer Hansen mfl, 9194 Lauksletta

Troms

T-S Skjervøy

Farkostens nummer art og navn	Lengde	Breidde	Dybde	Tonn		Matr. Bygge år	Omb. år	Maskin			Eierens (den korresponderende reders) navn og postadresse	
				Br.	Nt.			Merke	Byggeår	H.K.		
72 Må Karat	5.0	1.3	.9	—	—	T	67	—	Mercur	67	4	Karl Antonsen, 9193 Nikkeby
76 Mk Skjervøyværing	* 20.3	5.4	2.4	46	12	T	61	69	Kromh	67	325	B.Pedersen, Strandv.11, 9180 Skjervøy
79 Mk Øra	* 13.1	3.7	1.6	13	4	T	63	—	Volvo	75	150	Rolf Albrigtsen mfl, 9195 Årviksand
81 Må Ann-Kristin	6.9	2.2	1.3	—	—	T	67	—	Sabb	67	8	Andreas Eliassen mfl, 9180 Skjervøy
82 Må Start	5.3	1.9	.8	—	—	T	63	—	Evinr	63	40	Peder N.Pedersen, 9180 Skjervøy
84 Må Viking	5.0	2.0	.9	—	—	P	76	—	Yamaha	76	25	H.Kristiansen, K.Dreyerv.10, 9180 Skjervøy
88 Må Laksen	5.0	1.9	.9	—	—	P	71	—	Mercur	71	10	Odd Pedersen, 9180 Skjervøy
90 Må Mea	* 7.8	2.5	.8	4	2	T	76	—	Sabb	76	22	Reidar Flåten, 9198 Maursund
91 Må Anita	5.3	1.6	.9	—	—	P	75	—	Mercur	74	10	Alf Nyvoll, 9194 Lauksletta
92 Mkr Sverdrupson	* 23.8	6.4	3.0	98	31	S	76	—	Wichm	76	400	B.Korneliussen mfl, Strandvn., 9180 Skjervøy
93 Må Unni	5.0	1.3	.9	—	—	T	72	—	Johns	70	10	Nils Ytregård, 9180 Skjervøy
94 Mk Svaleng	* 21.9	5.5	2.6	50	14	T	37	57	Wichm	65	375	S.Korneliussen, 9180 Skjervøy
95 Mkr Jan Sverre	14.6	4.5	2.1	24	7	T	61	—	Finnøy	65	60	Jan Olsen, 9180 Skjervøy
96 Må Måsen	5.3	1.3	.9	—	—	T	66	—	Evinr	66	5	Johannes Hendriksen, 9180 Skjervøy
97 Må Poik	5.0	1.6	.9	—	—	T	58	—	Evinr	65	6	Erling Edvardsen, 9180 Skjervøy
98 Må Comeback	6.6	2.4	1.3	—	—	P	76	—	Buch	76	20	Henry Nygaard, 9194 Lauksletta
100 Mkr Yasmin	8.2	2.8	1.3	—	—	T	60	—	Volvo	73	36	Jarle Strøm, 9180 Skjervøy
103 Må Snella	5.0	1.6	.9	—	—	T	62	—	Mercur	67	4	Kasberg Nielsen, 9180 Skjervøy
105 Må Rapp	5.0	1.3	.9	—	—	T	65	—	Archim	67	4	Sverre O.Simonsen, 9192 Arnøyhamn
106 Mkr Stein Egil	7.6	3.0	1.1	5	1	T	59	76	Ford	67	35	Odd A.Pedersen, N.Ringv.7, 9180 Skjervøy
109 Mkr Lilly	7.5	2.7	1.4	—	—	T	60	—	Sabb	60	6	Knut Andersen mfl, 9195 Årviksand
113 Mkr Årviksand	* 22.3	5.7	2.8	76	25	S	61	—	Caterp	75	425	Paul Jørgensen mfl, 9195 Årviksand
114 Må Havsula	5.3	1.6	.9	—	—	T	65	—	Evinr	66	5	Bendiks Kristiansen, 9180 Skjervøy
116 Må Småen	6.3	1.9	1.3	—	—	T	53	—	Sleipn	53	7	Konrad Henriksen, 9180 Skjervøy
118 Må Knoll	4.4	1.3	.6	—	—	T	69	—	Mercur	67	4	Arnold Davidsen, 9194 Lauksletta
119 Må Teisten	6.9	2.5	1.4	—	—	T	68	—	Sabb	62	5	Sverre Johansen mfl, 9180 Skjervøy
121 Må Margareth	4.4	1.3	.6	—	—	T	71	—	Yamaha	77	3	Ingolf Isaksen, 9192 Arnøyhamn
122 Må Bonso	6.3	1.9	1.0	—	—	T	65	—	Sabb	65	8	Jarle Henriksen, 9192 Arnøyhamn
123 Må Spurven	4.4	1.6	.9	—	—	T	65	—	Evinr	65	5	Nikolai Rotnes, 9180 Skjervøy
124 Må Trine	5.0	1.3	.9	—	—	T	71	—	Mercur	71	7	Kristofor Albrigtsen, 9195 Årviksand
126 Må Lovise	4.7	1.6	.5	—	—	T	74	—	Mercur	74	20	N.R.Jakobsen, Verftsv.21, 9180 Skjervøy
128 Må Trost	5.2	1.6	.9	—	—	T	67	—	Johns	73	9	H.Eliassen, Kirkegårdsv.8, 9180 Skjervøy
130 Må Lett	6.0	1.6	.9	—	—	T	38	—	Sabb	48	4	Olav Nilsen, 9190 Akkarvik
132 Må May-Britt	4.7	1.7	.8	—	—	T	77	—	Mercur	77	4	Andreas R.Eliassen, Myrvn.6, 9180 Skjervøy
133 Må Rekvik	6.9	2.0	1.3	—	—	T	66	—	Sabb	66	8	Åge Jacobsen, 9195 Årviksand
134 Mkr Viggo T	6.9	2.5	1.6	—	—	T	62	—	Sabb	58	6	Olaf Salamonsen, 9196 Vorterøyskagen
136 Må Pan	4.4	1.3	.9	—	—	T	50	—	Mercur	69	4	Harald Hansen, 9193 Nikkeby
137 Må Silver	5.0	1.6	.9	—	—	T	64	—	Evinr	65	3	Odd Samuelsen, 9198 Maursund
138 Må Flisa	5.0	1.6	.9	—	—	T	54	—	Archim	67	4	Esten Isaksen, 9087 Hamneidet
140 Må May	5.3	1.6	.9	—	—	T	55	—	Cresc	68	9	Evald Joramo, 9192 Arnøyhamn
144 Må Sjøbris	5.0	1.7	.8	—	—	T	68	—	Evinr	67	15	Helge Salamonsen, 9196 Vorterøyskagen
145 Må Knoll	5.6	1.3	.9	—	—	T	70	—	Mercur	70	4	Kåre Mikalsen, 9193 Nikkeby
146 Må Maks Kåre	6.3	2.2	1.1	—	—	T	62	—	Sleipn	63	4	Max Fredheim, 9192 Arnøyhamn
148 Må Måka	5.3	1.6	.9	—	—	T	66	—	Evinr	66	5	Karl Kristiansen mfl, 9190 Akkarvik
149 Mkr Alfredson	* 21.6	6.4	3.0	87	22	S	71	—	Kelvin	71	330	Hedly Ottesen mfl, 9195 Årviksand
150 Må Fjærflyt	5.0	1.6	.9	—	—	T	62	—	Clint	66	5	Johannes Konst, 9180 Skjervøy
151 Må Lomen	6.3	2.5	.8	—	—	T	58	—	Sabb	60	8	N.A.Jakobsen, Kirkeg.Vn.58, 9180 Skjervøy
153 Må Karmen	5.0	1.3	.9	—	—	T	73	—	Archim	73	5	Kåre Hansen, 9192 Arnøyhamn
155 Må Pluto	4.4	1.3	.9	—	—	P	70	—	Mercur	72	10	Erland Isaksen, 9180 Skjervøy
156 Må Flaks	5.0	1.6	.9	—	—	T	54	—	Cresc	62	4	A.Johannessen, 9190 Akkarvik
157 Må Asle Johan	5.0	1.3	.9	—	—	P	73	—	Evinr	73	9	Alstein J.Kristiansen, 9195 Årviksand
158 Må Lerka	4.4	1.6	.6	—	—	P	74	—	Chrysl	72	6	Bjarne Davidsen, 9194 Lauksletta
160 Mkr Bruse	9.1	2.9	1.4	—	—	T	53	—	Perkin	77	95	Einar Antonsen, 9087 Hamneidet
161 Må Are	4.5	1.4	.9	—	—	P	74	—	Mercur	74	7	Alfred Trætten, Skolevn.9, 9180 Skjervøy
163 Mkr Ingar	6.9	2.5	1.3	—	—	P	73	—	Sabb	73	22	Reidar Pedersen, 9194 Lauksletta
165 Mht Kågøy	* 41.7	9.2	5.0	298	104	S	76	—	Wichm	76	1500	Skjervøy Havfiskes.A/S, 9180 Skjervøy
169 Må Sivert	4.1	1.6	.6	—	—	P	74	—	Johns	74	20	Øyvind Isaksen, Myrvn.12, 9180 Skjervøy
171 Må Lundeper	6.3	1.7	1.3	—	—	T	47	—	Sleipn	47	4	Reidar Johansen, 9180 Skjervøy
172 Må Snadd	5.3	1.7	1.4	—	—	T	53	64	Tern	73	5	Halvor Hansen, 9190 Akkarvik
173 Må Ea	5.0	1.6	.9	—	—	T	67	—	Mercur	70	7	Karl W.Johannesen, 9194 Lauksletta
174 Må Guri	5.5	1.6	.5	—	—	T	46	—	Cresc	62	4	Jens Bjørkestøl, 9197 Uløybukt

T-S Skjervøy

Farkostens nummer art og navn	Lengde	Bredde	Dybde	Tonn		Matr.	Bygge år	Omb. år	Maskin			Eierens (den korresponderende reders) navn og postadresse
				Br.	Nt.				Merke	Byggeår	H.K.	
175 Mht Kågtind	* 38.0	9.0	6.1	282	91	S	69	—	Wichm	69	1200	Skjervøy Havfiskeselsk.A/S, 9180 Skjervøy
178 Må Møven	5.3	1.9	.9	—	—	T	60	—	Evinr	69	6	Olaf Holand, Kasse 26, 9180 Skjervøy
179 Mkr Viggo Bakke	14.6	4.8	2.0	27	7	T	47	—	Volvo	70	210	Aksel Jakobsen mfl, 9195 Årviksand
180 Må Kobben	5.3	1.6	.9	—	—	T	66	—	Evinr	66	3	Håkon Jensen, 9194 Lauksletta
181 Mkr Havheim	* 8.0	3.0	1.2	5	2	T	65	—	Marna	65	24	Magnar Jensen, 9180 Skjervøy
182 Må Trine	5.0	1.9	.9	—	—	P	78	—	Yamaha	75	15	F.Bless, Nordveggen 15, 9180 Skjervøy
183 Må Havdur	6.1	1.7	.9	—	—	T	46	—	FM	46	4	Kaare Pettersen, 9180 Skjervøy
184 Må Radin	4.4	1.3	.9	—	—	T	65	—	Husqv	65	8	Johannes Adolfsen, 9180 Skjervøy
185 Må Kari	5.0	1.6	.9	—	—	P	72	—	Mercur	71	10	Isak Salamonsen, 9196 Vorterøyskagen
186 Må Trulte	4.7	1.3	.8	—	—	P	71	—	Mercur	71	15	Arnfinn Mikalsen, 9087 Hamneidet
187 Må Heidi	5.0	1.9	.9	—	—	T	41	56	Husqv	62	4	Einar Mikkelsen mfl, 9197 Uloybuk
190 Må Snøgg	5.0	1.9	.6	—	—	P	75	—	Evinr	74	15	Teodor Reiersen, 9180 Skjervøy
191 Må Kompus	5.6	1.3	.9	—	—	T	56	—	Archim	69	4	Henrik Hendriksen, 9192 Arnøyhamn
194 Må Pluto	5.0	1.6	.8	—	—	P	75	—	Mercur	69	7	Olaf Inge Arild, 9087 Hamneidet
195 Må Georg	5.0	1.6	.9	—	—	P	70	—	Mercur	70	10	Georg Johannessen, 9180 Skjervøy
196 Må Karin	4.7	1.6	.9	—	—	T	67	—	Johns	67	6	Kåre Andreassen, 9195 Årviksand
198 Må Akkarvik	5.0	1.6	.9	—	—	T	74	—	Evinr	67	15	Terje Berg, 9190 Akkarvik
201 Må Gro	4.4	1.3	.9	—	—	T	56	—	Mercur	67	4	Hjalmar Olsen, 9180 Skjervøy
202 Må Tom	5.2	1.6	.9	—	—	T	68	—	Yamaha	70	6	M.Pettersen, Kirkegårdsv.18, 9180 Skjervøy
209 Mkr Geir 2	* 7.7	2.4	.9	4	1	T	66	—	Sabb	75	22	Petter Mathiassen, 9180 Skjervøy
211 Må Dalbakk	5.0	1.3	.9	—	—	T	50	—	Mercur	69	10	Johs.M.Hanssen, 9180 Skjervøy
212 Må Ann-Helene	6.9	2.2	1.3	—	—	T	71	—	Sabb	69	8	Torleif Andersen, 9198 Maursund
213 Må Kark	5.0	1.6	.9	—	—	T	59	—	Johns	67	5	Nils Thorvald Karlisen, 9197 Uloybuk
221 Må Spølen	6.0	1.6	1.3	—	—	T	—	52	Sleipn	52	3	O.B.Andersen, 9180 Skjervøy
224 Må Nina Marie	5.3	1.6	.9	—	—	T	63	—	Husqv	64	5	Nils Davidsen, 9194 Lauksletta
226 Må Brødr.Henriksen	5.2	1.4	.5	—	—	T	75	—	Mercur	74	9	Åsmund Henriksen, 9193 Nikkeby
227 Må Tøffen	5.0	1.6	.9	—	—	T	55	—	Husqv	63	4	Tane Korneliussen, 9180 Skjervøy
229 Må Linda	5.0	1.3	.9	—	—	P	73	—	Mercur	74	7	Reidar Ratama, 9180 Skjervøy
230 Mkr Stusnes	* 12.1	4.0	1.6	13	4	T	37	58	Volvo	75	150	Andreas S.Larsen, 9180 Skjervøy
232 Mk Morgan	* 15.7	4.7	2.0	24	8	T	75	—	Volvo	75	210	K.Johannessen mfl, K.18,simavåg, 9180 Skjervøy
234 Må Stegg	6.0	1.9	1.1	—	—	T	35	55	Sleipn	55	3	Erling Pedersen mfl, 9190 Akkarvik
236 Må Sjura	5.0	1.6	.9	—	—	T	50	—	Cresc	63	4	Erland Pedersen, 9180 Akkarvik
240 Må Ivar	5.0	1.6	.8	—	—	T	47	—	Taifun	56	2	Idar Adolfsen, 9180 Skjervøy
241 Må Børre	5.0	1.3	.9	—	—	T	71	—	Mercur	71	7	Bjarne Jørgensen, 9195 Årviksand
243 Må Lady	5.3	1.9	1.3	—	—	T	53	73	Sabb	65	8	J.Stafne, Mellomvn.22, 9180 Skjervøy
244 Må Per Vidar	5.0	1.9	.8	—	—	P	75	—	Evinr	71	15	Halvor Albrigtsen, 9195 Årviksand
247 Må Raymond	4.4	1.3	.9	—	—	P	74	—	Honda	74	7	Jon Antonsen, 9198 Maursund
252 Må Rask	4.7	1.3	.9	—	—	T	71	—	Mercur	72	20	Fritjof Hansen, 9193 Nikkeby
254 Må Spurven 3	5.3	1.6	.9	—	—	T	66	—	Johns	66	15	Karnot Andersen, 9180 Skjervøy
257 Må Pelle	4.4	1.3	.9	—	—	T	71	—	Mercur	67	10	Peder I.Karlisen, 9194 Lauksletta
260 Må Gunn	6.9	2.7	1.3	—	—	T	74	—	Sabb	78	22	Bjarne Jørgensen, 9195 Årviksand
262 Må Willy N	5.0	1.6	.9	—	—	T	65	—	Cresc	65	4	S.Nilsen, 9196 Vorterøyskagen
267 Må Vira	7.2	2.7	1.3	—	—	T	69	—	Sabb	69	12	Arnfinn Pedersen, 9190 Akkarvik
268 Må Tove	4.4	1.4	.8	—	—	P	74	—	Yamaha	74	8	Tor Nilsen, 9195 Årviksand
271 Må Teist	4.1	1.3	.9	—	—	P	71	—	Mercur	71	7	Johannes Hendriksen, 9194 Lauksletta
273 Må Terna	5.3	1.6	.9	—	—	T	63	—	Archim	67	4	Martin Pedersen, 9190 Akkarvik
274 Må Synnøve	5.3	1.6	.9	—	—	T	65	—	Cresc	65	4	Svein Ottar Olsen, 9193 Nikkeby
276 Må Myreng	4.7	1.3	.9	—	—	T	65	—	Yamaha	74	8	Erling Hansen, 9087 Hamneidet
278 Må Oddbjørn	6.3	2.2	.6	—	—	P	75	—	Sabb	75	10	Oddvar Strom, Mellomvn.32, 9180 Skjervøy
282 Må Kjell	7.2	2.5	1.4	—	—	T	53	—	Sabb	—	5	Arthur Johansen, 9180 Skjervøy
283 Må Heidi	6.6	2.5	.9	—	—	T	73	—	Sabb	73	10	Alvin Fredriksen, Maursund, 9180 Skjervøy
285 Må Aud	5.6	1.3	.9	—	—	T	67	—	Johns	67	6	Olaf Olsen, 9180 Skjervøy
287 Må Bror	4.4	1.6	.9	—	—	P	71	—	Mercur	71	7	Per Blæss, 9196 Vorterøyskagen
288 Må Vera	4.5	1.3	.9	—	—	T	67	—	Mercur	67	6	Harald I.Jørgensen, 9180 Skjervøy
291 Mkr Soibu	* 10.8	3.6	1.4	11	3	T	74	—	BMC	68	80	Hedly Haugen mfl, 9194 Lauksletta
292 Må Henry	5.0	1.3	.9	—	—	T	69	—	Mercur	70	4	Henry Hansen, 9180 Skjervøy
293 Må Streif	6.0	1.9	.9	—	—	T	23	53	Sleipn	54	3	Alfred Martinsen, 9192 Arnøyhamn
295 Må Vargen	6.6	2.4	1.1	—	—	T	76	—	Yanmar	76	16	J.Strøm, Strandvn.115, 9180 Skjervøy
301 Må Fart	4.9	1.5	.7	—	—	T	67	—	Evinr	67	33	Nils Eriksen, 9180 Skjervøy
302 Må Torill	4.7	1.3	.9	—	—	T	59	—	Archim	69	4	Einar Jensen, 9193 Nikkeby
303 Må Småen 2	5.0	1.6	.9	—	—	T	58	—	Cresc	61	4	Halfdan Antonsen, 9198 Maursund
304 Må Johnny	4.4	1.3	.9	—	—	T	65	—	Evinr	65	6	Tormod Gamst, 9196 Vorterøyskagen

Troms

T-S Skjervøy

Farkostens nummer art og navn	Lengde	Bredden	Dybde	Tonn		Matr. Bygge år	Omb. år	Maskin			Eierens (den korresponderende reders) navn og postadresse	
				Br.	Nt.			Merke	Byggeår	H.K.		
306 Må Kråka	5.3	1.6	.9	—	—	T	61	—	W Bend	65	6	Martin Vaseli, 9190 Akkarvik
307 Må Askeladden	5.0	1.9	.9	—	—	P	75	—	Evinr	75	20	Einar Antonsen, 9087 Hamneidet
308 Må Tott	4.7	1.6	.5	—	—	T	59	—	Johns	76	6	Emil Johannessen, Nordv.25, 9180 Skjervøy
311 Mk Fugløy	11.9	3.7	2.0	13	4	T	25	59	Brunv	59	28	Adolf With, 9180 Skjervøy
312 Må Skarv	6.9	2.0	.9	—	—	T	47	—	Sleipn	47	4	Tor Johansen, 9180 Skjervøy
313 Mkr Gevinst	* 8.0	2.8	1.2	5	1	T	56	—	Perkin	66	35	Olav Andersen, 9180 Skjervøy
321 Må Månestrålen	4.4	1.6	.6	—	—	P	76	—	Mercur	73	7	Bjarne Jensen, 9194 Lauksletta
323 Må Rav	5.6	2.0	.9	—	—	T	62	—	Sleipn	58	5	Thorleif Karlson, 9180 Skjervøy
324 Mkr Lirken	* 8.6	2.7	1.6	7	2	P	73	—	Sabb	74	68	Tor Jan Isaksen, 9192 Arnøyhamn
327 M Frank Tommy	* 9.7	3.4	1.9	12	3	P	76	—	MWM	76	102	Ove Nilsen mfl, 9195 Årviksand
329 Må Doris	5.0	1.6	.5	—	—	T	66	—	Yamaha	76	6	David Davidsen, 9194 Lauksletta
333 Må Lano	6.3	1.9	1.3	—	—	T	57	—	Sabb	58	5	Maks Albrigtsen, 9195 Årviksand
334 Må Måken	6.0	2.0	1.3	—	—	T	51	—	Alda	51	5	Isak Salamonsen, 9196 Vorterøyskagen
335 Må Amanda	6.0	1.9	.5	—	—	T	00	—	Yamaha	76	5	Terje Larsen, 9193 Nikkeby
336 Må Festus	4.4	1.6	.5	—	—	T	57	—	Evinr	78	6	John Samuelsen, 9197 Uløybukt
337 Må Trond	* 7.8	2.5	1.0	4	2	T	77	—	Sabb	77	20	T.Hågensen, Verftsvn.26, 9180 Skjervøy
339 Må Lykken	6.0	2.2	.9	—	—	T	53	—	Sabb	53	5	Ragnar Jørgensen, Simavåg, 9180 Skjervøy
340 Mkr Sabb 2	6.9	2.5	1.3	—	—	T	60	—	Sabb	63	6	Reidar Ratama mfl, 9180 Skjervøy
343 Må Spurven	4.4	1.3	.9	—	—	P	71	—	Mercur	71	7	Severin Olsen, 9196 Vorterøyskagen
345 Mkr Havhesten	10.6	3.3	1.4	9	2	T	39	—	Marna	66	36	Leif Pedersen, 9194 Lauksletta
346 Må Lona	4.7	1.6	.8	—	—	T	46	—	Johns	64	5	Harald Karlson, 9197 Uløybukt
348 Mkr Skutnes	16.0	5.2	2.4	40	12	T	64	—	Caterp	67	300	R.N.Nilsen, Verftsv.12, 9180 Skjervøy
349 Må Kato	4.9	1.6	.6	—	—	T	73	—	Evinr	71	18	Paul Kristiansen, 9190 Akkarvik
352 Må Laksen	5.2	1.9	.9	—	—	T	58	—	Marna	58	4	P.Salamonsen mfl, 9196 Vorterøyskagen
353 Må Elise	6.9	2.7	.9	—	—	T	68	—	Sabb	70	10	Norvald S.Nilsen, 9192 Arnøyhamn
354 Må Kennet	4.7	1.6	.6	—	—	T	40	—	Evinr	73	7	Peder L.Johannessen, 9194 Lauksletta
358 Må Haugnes	5.3	1.6	.5	—	—	T	76	—	Mercur	77	10	Severin Henriksen, 9192 Arnøyhamn
359 Må Skarv	5.0	1.9	.9	—	—	T	58	—	Sleipn	58	3	Jan Karlson, 9192 Arnøyhamn
360 Mkr Tresfjord	* 8.7	3.2	1.0	6	1	T	73	—	Ford	75	68	Arne Rotnes, Kirkegårdv.63, 9180 Skjervøy
361 Må Gabrielsen	6.3	2.5	1.3	—	—	T	58	—	Marna	56	5	Leif Andreassen, 9190 Akkarvik
362 Må Taifun	5.0	1.6	.9	—	—	T	54	—	Taifun	58	2	Arne Kvamme, 9198 Maursund
365 Må Conny	5.3	1.9	.9	—	—	T	77	—	Yamaha	77	15	Leif Nilsen, Boks 259, 9195 Årviksand
366 Må Roy	5.0	1.9	.9	—	—	P	76	—	Cresc	72	5	Hilberg Nilsen, 9192 Arnøyhamn
367 Må Fisk	4.7	1.6	.9	—	—	T	67	—	Mercur	68	4	Sverre M.Johansen, 9180 Skjervøy
368 Må Lille Kari	5.1	1.6	1.1	—	—	T	53	—	ILO	58	2	Alvin Konst, 9180 Skjervøy
371 Mkr Stavnes	* 8.5	2.7	1.7	7	2	P	73	—	Perkin	74	35	H.Gabrielsen, Kirkeg.Vn.56, 9180 Skjervøy
372 Må Jesper	4.5	1.6	.8	—	—	T	70	—	Johns	71	6	Einar Larsen, 9192 Arnøyhamn
375 Må Dua	5.0	1.6	.9	—	—	T	53	—	Sleipn	58	2	Mikal Pedersen, 9087 Hamneidet
378 Må Heidi	5.0	1.7	.9	—	—	P	77	—	Yamaha	77	15	Helge Andersen, 9195 Årviksand
379 Må Jostein	4.4	1.3	.9	—	—	P	74	—	Yamaha	74	8	Bendiks Mathiassen, 9192 Arnøyhamn
382 Må Vivi	5.3	1.7	.9	—	—	P	71	—	Yamaha	77	25	Å.Henriksen, Kl.Dreyersv.8, 9180 Skjervøy
385 Må Barbro	5.0	1.6	.8	—	—	T	—	—	Evinr	69	5	Magnar Johansen, 9192 Arnøyhamn
386 Mkr Skårungen	* 11.0	3.5	1.4	9	2	T	50	—	Volda	50	22	Peder Pedersen mfl, 9180 Skjervøy
389 Mkr Arnøytind	22.9	6.7	3.4	97	32	S	66	—	Cumm	77	470	Oddbjørn Davidsen, 9194 Lauksletta
390 Må Karen	5.3	1.6	.8	—	—	T	69	—	Cresc	67	4	Alf Samuelsen, 9197 Uløybukt
392 Må Tenna	4.7	1.9	.8	—	—	T	62	—	Mercur	74	5	Nils Nymoen, 9194 Lauksletta
393 Må Elsa	4.2	1.3	.6	—	—	T	57	—	Mercur	75	4	Bjørn Aakre, 9193 Nikkeby
394 Må Polly	4.7	1.3	.9	—	—	P	73	—	Suzuki	73	9	Knut Andersen, 9195 Årviksand
395 Må Teisten	5.3	1.6	.5	—	—	T	75	—	Mercur	76	4	K.Williamsen, Strandvn.127, 9180 Skjervøy
396 Må Bente	5.2	1.9	.6	—	—	T	77	—	Yamaha	77	9	Albert Høyer, 9195 Årviksand
398 Må Brusen	6.9	2.5	1.4	—	—	T	63	—	Sabb	63	8	Kjell Johannessen, 9195 Årviksand
399 Må Helene	5.0	1.3	.5	—	—	T	62	—	Mercur	75	7	T.Thorsen, Strandvn.125, 9180 Skjervøy
402 Må Laksen	5.3	1.6	.9	—	—	T	56	—	Sleipn	59	2	Egil Kvamme, 9198 Maursund
403 Mkr Smart	8.0	2.8	1.3	—	—	T	59	—	Perkin	69	35	Aldor Johansen, 9190 Akkarvik
404 Mkr Lillann	* 13.1	4.4	1.8	15	5	T	28	55	Brunv	39	35	Håkon Henriksen, 9180 Skjervøy
405 Må Norid	4.4	1.6	.6	—	—	T	52	—	Carni	71	4	Amble Mathisen, 9190 Akkarvik
406 Må Ulabrann	5.2	2.2	1.3	—	—	T	75	—	Yamaha	74	15	Idar Johannesen, 9190 Akkarvik
407 Må Robert	5.0	1.3	.9	—	—	P	71	—	Mercur	71	10	Oddvar Strøm, 9180 Skjervøy
408 Må Pilen	5.0	1.6	.9	—	—	T	66	—	Johns	65	15	Hjalmar Johansen, 9195 Årviksand
409 Må Torill	4.4	1.6	.8	—	—	P	74	—	Yamaha	74	8	Alfred Karlson, 9087 Hamneidet
412 Må Joen	5.3	1.6	.9	—	—	T	35	—	Cresc	59	3	Odin Bless, 9196 Vorterøyskagen
413 Må Skorgenes	6.6	2.2	.9	—	—	T	67	—	Sabb	67	8	Fridtjof Hansen, 9193 Nikkeby

T-S Skjervøy

Farkostens nummer art og navn	Lengde	Bredden	Dybde	Tonn		Matr.	Bygge år	Omb. år	Maskin			Eierens (den korresponderende reders) navn og postadresse
				Br.	Nt.				Merke	Byggeår	H.K.	
415 Må Liz	7.2	2.2	1.3	—	—	P	74	—	Sabb	74	10	Julin Johansen, 9180 Skjervøy
416 Må Geir	6.6	2.0	.9	—	—	T	35	—	Sleipn	52	4	Osvald Nilsen, 9192 Arnøyhamn
417 Mkr Garnbas	8.7	2.8	1.1	6	1	T	70	—	Sabb	70	16	Otto Andreassen, 9190 Akkarvik
418 Må Start	5.0	1.6	.9	—	—	P	76	—	Mercur	77	20	J.Eriksen, Verftsvn.27, 9180 Skjervøy
419 Må Rio	6.3	1.6	.8	—	—	T	60	—	FM	58	5	P.Johansen, S.Steff.V.15, 9180 Skjervøy
421 Må Petrus	5.0	1.6	.6	—	—	T	48	—	Cresc	60	3	William Berg, 9197 Uløybukt
423 Mkr Søster	6.9	2.2	.9	—	—	T	59	—	Marna	47	5	Per Bless, 9196 Vorterøyskagen
426 Må Rakett	5.0	.9	1.6	—	—	T	54	—	Evinr	60	5	Arthur Berg, 9197 Uløybukt
427 Må Kari	5.0	1.6	.9	—	—	T	40	—	Johns	65	5	Eivind Johansen, 9195 Årviksand
428 Må Plasto	6.6	2.2	.5	—	—	P	75	—	Sabb	75	10	K.Pettersen, Mellomvn.37, 9180 Skjervøy
429 Må Heilo	6.6	2.4	1.1	—	—	T	77	—	Yanmar	77	12	Peder Leonhard Johannessen, 9194 Lauksletta
431 Må Spissa	4.7	1.6	.9	—	—	T	58	—	Sleipn	59	2	Reidar Flåten, 9198 Maursund
432 Må Sila	4.7	1.6	.6	—	—	P	74	—	Evinr	73	18	Arne J.Hansen, N.Ringv.22, 9180 Skjervøy
433 Må Stig	5.0	1.9	.9	—	—	P	75	—	Mercur	69	4	F.A.Nilsen, Verftsv.32, 9180 Skjervøy
435 Må Laksen	5.0	1.6	.9	—	—	T	65	—	Johns	69	20	Hedly Ottesen, 9180 Skjervøy
440 Må Tarsan	5.0	1.3	.9	—	—	T	65	—	W Bend	65	20	Magne Hendriksen, 9180 Skjervøy
441 Må Guldfisken	5.0	1.3	.9	—	—	P	74	—	Johns	72	10	Hans Vang, 9198 Maursund
442 Må Monna	5.3	1.6	.9	—	—	T	65	—	Evinr	65	5	Ivar Thomassen, 9190 Akkarvik
444 Mkr Ny-Svane	10.1	3.4	1.5	10	3	T	66	—	Volda	62	14	Einar Thomassen, 9195 Årviksand
447 Mkr Real	6.9	2.5	1.3	—	—	T	61	—	Sabb	61	5	T.Thorbjørnsen, 9180 Skjervøy
448 Må Odd	4.7	1.6	.9	—	—	P	73	—	Mercur	73	10	Albert Monsen, 9180 Skjervøy
450 Må Hjalmar	5.0	1.6	.5	—	—	T	48	—	Mercur	60	6	O.Henriksen, Kirkegårdsv.62, 9180 Skjervøy
451 Må Kjapp	5.0	1.6	.9	—	—	T	60	—	Evinr	61	3	Hilmar Olsen, 9198 Maursund
452 Må Dua	4.7	1.6	.9	—	—	T	61	—	Johns	61	5	J.Kristiansen, 9190 Akkarvik
453 Må Steggen	6.9	2.2	1.6	—	—	T	60	—	Sleipn	61	8	K.V.Johannessen, 9194 Lauksletta
454 Må Ole	6.6	2.4	1.3	—	—	T	61	—	Sabb	65	8	B.Kristiansen, 9180 Skjervøy
457 Må Tove	5.3	1.6	.6	—	—	T	64	—	W Bend	65	6	S.Mikalsen, 9194 Lauksletta
458 Må Jappe	5.0	1.6	.9	—	—	T	60	—	Jap	60	4	Johan H.Hansen, 9180 Skjervøy
461 Må Fiks	4.4	1.6	.9	—	—	K	—	—	Evinr	61	18	Johannes Hansen, 9194 Lauksletta
462 Må Tiram	7.0	2.3	1.3	—	—	T	64	—	Sabb	64	8	Johan Reiersen, 9180 Skjervøy
463 Må Dorg	5.0	1.6	.9	—	—	T	25	—	Evinr	61	3	Georg Hansen, 9198 Maursund
465 Må Lunde	5.0	1.6	.9	—	—	P	73	—	Mercur	73	20	Gudmund A.Pettersen, 9180 Skjervøy
466 Må Dua	5.3	1.9	.9	—	—	T	55	—	Evinr	61	3	Alfred Antonsen, 9087 Hamneidet
472 Må John	5.0	1.3	.9	—	—	P	70	—	Johns	69	20	Jakob Olsen, 9196 Vorterøyskagen
473 Mkr Vårbris	9.1	3.4	1.3	8	2	T	74	—	Ford	74	68	Erl.Isaksen, Strandvn.31b, 9180 Skjervøy
475 Må Snop	5.0	1.7	.9	—	—	T	50	—	Evinr	61	3	Trygve Eriksen, 9198 Maursund
477 Må Vigg	5.6	2.0	.9	—	—	T	61	—	Sleipn	61	4	Johs.Henriksen, 9192 Arnøyhamn
478 Må Sjøblomst	5.0	1.6	.9	—	—	T	74	—	Evinr	74	4	Hans Hole, 9197 Uløybukt
480 Må Alexa	5.6	1.9	.9	—	—	P	77	—	Mercur	77	20	Halvar Pettersen, 9195 Årviksand
481 Må Linda	4.4	1.6	.8	—	—	P	76	—	Mercur	74	9	Leif E.Henriksen, 9198 Maursund
486 Må Lilla	4.7	1.6	.6	—	—	T	76	—	Mercur	75	6	T.Kristiansen, K.Dreyerv.22, 9180 Skjervøy
487 Må Duen	6.3	2.2	1.6	—	—	T	55	—	FM	55	8	Esten Isaksen, 9087 Hamneidet
494 Må Laks	5.0	1.3	.9	—	—	T	70	—	Mercur	70	20	Kristian Olsen, 9180 Skjervøy
496 Må Oddvar	5.0	1.6	.9	—	—	T	54	—	Cresc	61	4	O.Salamonsen, 9196 Vorterøyskagen
499 Må Stegg	5.0	1.6	.9	—	—	T	56	—	Evinr	62	3	Sverre Johansen, 9190 Skjervøy
500 Må Lauken	5.0	1.6	.9	—	—	T	48	—	Taifun	62	2	Karsten Jenssen, 9183 Nikkeby
501 Må Ajax	4.4	1.6	.8	—	—	T	—	—	Evinr	70	6	Mikal Pedersen, Nordv.19, 9180 Skjervøy
503 Må Lola	5.0	1.6	.9	—	—	P	75	—	Mercur	75	20	A.Henriksen, Myrveien 4, 9180 Skjervøy
504 Må Marina	4.7	1.6	.8	—	—	T	47	—	Cresc	62	4	Halvard Nilsen, 9190 Akkarvik
505 Mkr Viken	8.6	2.6	1.4	6	2	P	72	—	MWM	75	68	Kåre Brox, 9190 Akkarvik
506 Må Sjø	4.4	1.6	1.1	—	—	T	62	—	Johns	67	20	Magnar Ottesen, 9190 Akkarvik
508 Må Flyndre	5.3	1.7	.9	—	—	T	56	—	Cresc	62	4	Olaf Nilsen, 9190 Akkarvik
511 Må Rolly	5.3	1.7	.9	—	—	T	59	—	FM	52	4	Sverre Simonsen, 9192 Arnøyhamn
515 Må Ringo	4.7	1.6	.8	—	—	P	75	—	Evinr	77	6	Gunvald Olsen, Strandvn.19, 9180 Skjervøy
516 Må Viking	5.6	1.9	.9	—	—	T	58	—	Sleipn	59	3	Edvin Ratama, 9180 Skjervøy
518 Mkr Pelikan	8.5	2.9	1.5	6	2	T	62	—	Marna	74	42	A.Andersen, K.Dreyersv.6, 9180 Skjervøy
519 Må Ellen	5.0	1.4	.8	—	—	T	60	—	Cresc	62	4	Henry Kristiansen, 9190 Akkarvik
520 Må Kari	5.3	1.6	.9	—	—	T	61	—	Cresc	62	4	Max Fredheim, 9192 Arnøyhamn
521 Mkr Fjordfisk	7.2	2.7	1.4	—	—	T	62	—	Sabb	—	6	P.Salamonsen jr., 9196 Vorterøyskagen
525 Må Agnete	6.9	2.5	1.3	—	—	T	71	—	Sabb	71	8	Arthur Berg, 9197 Uløybukt
527 Må Hannyma	5.3	1.9	.9	—	—	T	52	—	Scott	62	3	Selmer Johansen, 9180 Skjervøy
528 Mkr Jakk	7.2	2.7	1.4	—	—	T	63	—	Sabb	52	6	Jakob Olsen, 9190 Akkarvik

Troms

T-S Skjervøy

Farkostens nummer art og navn	Lengde	Breidde	Dybde	Tonn		Matr.	Bygge år	Omb. år	Maskin			Eierens (den korresponderende reders) navn og postadresse
				Br.	Nt.				Merke	Byggeår	H.K.	
530 Må Trofast	5.0	1.7	.9	—	—	P	73	—	Yamaha	75	20	Alf Samuelsen, 9087 Hamneidet
531 Må Terna	4.4	1.6	.9	—	—	T	61	—	Mercur	62	6	Albert Hansen, 9193 Nikkeby
534 Må Alka	4.7	1.6	.6	—	—	T	60	—	Mercur	74	4	Selmer Simonsen, 9193 Nikkeby
536 Må Rypa	5.0	1.6	.9	—	—	T	62	—	Husqv	63	4	H.A.Henriksen, 9180 Skjervøy
537 Må Liila	5.0	1.6	.9	—	—	T	63	—	Evinr	63	3	Nikolai Sjøgren, 9192 Arnøyhamn
538 Må Båskjær	7.8	2.4	.9	4	2	T	76	—	Sabb	76	22	Åsmund Henriksen, 9193 Nikkeby
540 Mkr Uriand	8.0	2.7	1.4	—	—	T	63	—	BMC	72	25	Jakob Olsen mfl, 9196 Vorterøyskagen
541 Må Marit Irene	4.4	1.6	.8	—	—	P	72	—	Mercur	72	7	H.Isaksen, Fjellvn.18, 9180 Skjervøy
543 Må Rex	4.5	1.3	.6	—	—	T	65	—	Mercur	70	4	Angell H.Angell, 9193 Nikkeby
547 Må Trygvason	5.3	1.3	.9	—	—	P	72	—	Mercur	72	20	Odd Isaksen, 9180 Skjervøy
551 Må Snøgg	5.0	1.9	1.3	—	—	P	75	—	Mercur	76	20	Johan A.Soleng, Nordvn.36, 9180 Skjervøy
552 Må Stig	4.7	1.3	.6	—	—	T	75	—	Mercur	77	4	Agnar Mikkelsen, 9190 Akkarvik
553 Må Randi	5.0	1.9	.9	—	—	T	60	—	Evinr	64	5	H.Kristiansen, 9195 Årviksand
558 Må Svein Arild	5.0	1.6	.9	—	—	T	64	—	Mercur	64	20	A.Henriksen mfl, 9195 Årviksand
559 Må Humla	5.0	1.3	.9	—	—	T	63	—	Evinr	70	4	Johan Reiersen, Sandvåg, 9180 Skjervøy
562 Må Dagfinn	4.7	1.6	.9	—	—	T	69	—	Mercur	74	7	Jan Inge Lilleng, 9197 Uløybukt
564 Mkr Fjordfisk	9.4	3.0	1.4	—	—	T	46	—	Merc	71	60	Edgar Joramo, 9192 Arnøyhamn
565 Må Ea	5.3	1.6	.9	—	—	T	56	—	Evinr	64	3	Johan Pedersen, 9194 Lauksletta
566 Mkr Ternholm	18.0	5.3	2.3	38	9	T	54	—	Cumm	78	350	Jarle Mollan, 9180 Skjervøy
567 Må Fix	5.3	1.9	1.1	—	—	T	60	—	Evinr	64	5	H.Johannessen, 9190 Akkarvik
569 Må Komet	5.0	1.6	.9	—	—	T	50	—	Taifun	64	2	Torleif Andersen, 9198 Maursund
570 Må Marina	6.0	2.0	1.1	—	—	T	64	—	Sabb	67	5	Asmund Thomassen, 9180 Skjervøy
571 Må Po	5.3	1.9	.9	—	—	T	48	—	Johns	63	3	Peder Hansen, 9194 Lauksletta
573 Må Jondine	5.6	1.6	.8	—	—	T	72	—	Yahama	73	5	Viggo Jakobsen, 9195 Årviksand
574 Må Ara	4.4	1.6	.9	—	—	T	53	—	Husqv	64	4	Johannes Hansen, 9087 Hamneidet
578 Må Johnny	5.0	1.6	.8	—	—	T	61	—	Evinr	62	5	Sigurd Pedersen, 9194 Lauksletta
582 Må Ann-Karin	6.9	2.2	1.3	—	—	T	77	—	Sabb	77	18	Alfred Ottesen, 9195 Årviksand
590 Må Magne	5.0	1.6	.9	—	—	T	61	—	Evinr	65	5	Alfred Pedersen, 9194 Lauksletta
591 Må Kato	5.3	1.7	.6	—	—	P	75	—	Evinr	75	20	T.Johansen, Strandvn.123, 9180 Skjervøy
592 Må Snar 2	5.3	1.3	.9	—	—	T	65	—	Mercur	64	6	Kristian Kristiansen, 9180 Skjervøy
593 Må Nova	5.6	1.6	.9	—	—	T	46	—	Cresc	64	8	Edgar Olsen, 9180 Skjervøy
594 Må Laksen	5.0	1.6	.8	—	—	P	77	—	Mercur	—	10	Steinar Pedersen mfl, 9180 Skjervøy
595 Må Munken	4.5	1.6	.9	—	—	T	66	—	Mercur	66	6	Einar Jørgensen, 9195 Årviksand
597 Må Rognkjeksa	4.4	1.6	.6	—	—	T	62	—	Yamaha	74	5	Peder Salamonsen jr., 9196 Vorterøyskagen
598 Må Ø G	5.0	1.6	.9	—	—	T	61	—	Cresc	66	9	Ø.Giæver, 9196 Vorterøyskagen
599 Må Ula	5.3	1.6	.9	—	—	T	65	—	Mercur	73	9	Ottar Eriksen, Nordvn.26, 9180 Skjervøy
601 Må Jobb	4.7	1.6	.9	—	—	T	63	—	Mercur	66	6	Hans Hansen, 9180 Skjervøy
602 Må Kjell Vidar	5.1	1.7	.9	—	—	T	66	—	Mercur	66	6	Hans Frantzen, 9180 Skjervøy
605 Må Tusse	5.0	1.6	.9	—	—	T	49	66	Mercur	66	6	Johs.Nessør, 9190 Akkarvik
606 Må Anton	4.7	1.6	.9	—	—	T	65	—	Evinr	66	5	Odd Johansen, 9197 Uløybukt
613 Må O A	4.7	1.6	.9	—	—	T	60	—	Cresc	64	4	Olaus Arild, 9087 Hamneidet
614 Må Otto Elling	4.4	1.6	.6	—	—	P	73	—	Mercur	72	20	Otto Strøm, Strandv.115, 9180 Skjervøy
616 Må Helge	4.4	1.6	.9	—	—	T	65	—	Evinr	66	3	Einar Mikkelsen, 9197 Uløybukt
617 Mkr Skjåvik	8.2	2.9	.9	4	1	T	66	—	Sabb	66	16	Erling Edvardsen mfl, 9180 Skjervøy
619 Mkr Nysjø	6.6	2.5	.9	—	—	T	67	—	Sabb	56	5	Odd Samuelsen, 9198 Maursund
621 Må Skorgenes	7.2	2.2	1.2	—	—	T	67	—	Sabb	67	8	Magnar Mikkelsen, 9197 Uløybukt
624 Må Silkebruden	5.3	1.6	.9	—	—	T	66	—	Cresc	66	4	Karl Lauritsen, 9193 Nikkeby
625 Må Smart	5.0	1.9	.9	—	—	T	67	—	Honda	73	4	Erik Johnsen, Fjellveien 7, 9180 Skjervøy
628 Må Regina	4.7	1.6	.8	—	—	T	52	—	Husqv	64	4	Selmer Karlsen, 9087 Hamneidet
635 Må Svein Terje	5.2	1.6	.9	—	—	T	74	—	Yamaha	74	8	S.Mikalsen, Mellomv.10, 9180 Skjervøy
637 Må Nina	4.4	1.4	.6	—	—	T	65	—	Johns	67	6	Alfred Ottesen, 9195 Årviksand
638 Må Lerken	5.6	1.9	1.1	—	—	T	46	—	FM	67	4	Aksel Kristiansen, 9190 Akkarvik
644 Må Beita	5.3	1.6	.9	—	—	T	58	—	Clint	61	3	Mikal Karlsen, 9180 Skjervøy
653 Må Mariann	4.1	.9	.6	—	—	T	68	—	Johns	68	6	Nils Petter Kristiansen, 9195 Årviksand
654 Mkr Nordlys	14.3	4.6	2.0	20	6	T	37	58	Scania	65	153	O.B.Andersen, C.Dreyersv.28, 9180 Skjervøy
655 Må Sjøsprøyt	4.7	1.3	.9	—	—	T	69	—	Mercur	69	10	Åsmund Pedersen, 9196 Vorterøyskagen
657 Må Special	5.0	1.4	.6	—	—	T	72	—	Yamaha	77	6	T.Thorbjørnsen, Kirkeg.V.55, 9180 Skjervøy
658 Må Bastian	4.7	1.3	.9	—	—	T	69	—	Mercur	69	20	Arvin Andreaassen, 9195 Årviksand
659 Må Sony	7.2	2.4	1.3	—	—	T	69	—	Sabb	66	5	Evald A.Joramo, 9192 Arnøyhamn
660 Må Rulle	4.7	1.3	.9	—	—	T	48	—	Cresc	72	5	Rudolf Jensen, 9193 Nikkeby
661 Må Mercury	4.7	1.3	.9	—	—	T	67	—	Mercur	71	7	Robert Hansen, 9198 Maursund
665 Må Pusi	4.4	1.3	.9	—	—	T	65	—	Mercur	72	4	Leif Haugen, 9194 Lauksletta

T-S Skjervøy – T-SD Storfjord

Farkostens nummer art og navn	Lengde	Bredde	Dybde	Tonn		Matr. Bygge år	Omb. år	Maskin			Eierens (den korresponderende reders) navn og postadresse
				Br.	Nt.			Merke	Byggeår	H.K.	
668 Må Snipa	5.0	1.3	.9	—	—	P 71	—	Mercur	71	10	Eli M.Nilsen, 9180 Skjervøy
669 Må Steinar	5.0	1.6	.9	—	—	P 71	—	Mercur	72	10	Trygve Robertsen, 9180 Skjervøy
670 Må Magda	5.0	1.6	.9	—	—	T 65	—	Mercur	72	7	William Bergly, 9180 Skjervøy
671 Må Lerka	4.4	1.3	.9	—	—	P 72	—	Mercur	72	20	Bjørnar Hansen, 9193 Nikkeby
672 Må Pang	6.6	2.2	1.3	—	—	P 72	—	Sabb	72	10	O.T.Korneliussen, Verftsvn., 9180 Skjervøy
673 Må Jokern	5.3	1.9	.9	—	—	T 52	—	Johns	63	5	Alvin Fredriksen, 9198 Maursund
674 Mkr P.K.Senior	6.9	2.5	1.3	—	—	P 73	—	Sabb	73	22	Peder Karlsen, 9194 Lauksletta
690 Må Duen	4.7	1.9	.9	—	—	T 77	—	Mercur	77	7	A.Thommassen, K.Dreyers.v.31, 9180 Skjervøy

T-SK Skånland — tilsynsmann: Hedly Hansen, 9440 Evenskjer

1 Mkr Parten	10.0	3.5	1.6	—	—	T 35	—	Union	48	20	Arthur Antonsen, 9446 Grovfjord
2 Må Pluggen	5.2	1.6	.8	—	—	T 60	—	Chrysl	69	4	Bjarne Kvalø, 9445 Tovik
3 Må Boy	6.9	2.7	1.0	—	—	T 73	—	Sabb	69	8	Edgar Jakobsen, 9440 Evenskjer
4 Må Rune	5.3	1.9	1.1	—	—	T 58	—	Sabb	76	10	Sigurd Myrvang, Sandstrand, 9445 Tovik
5 Må Per	5.0	1.9	.6	—	—	P 67	—	Johns	77	4	Johan Kristoffersen, 9446 Grovfjord
8 Mkr Geir	9.3	3.1	1.7	—	—	T 40	70	Rapp	39	14	Erling Antonsen, 9446 Grovfjord
11 Mk Anden	17.3	5.3	2.4	28	8	T 14	51	Scania	66	153	Olaf Jensvoll, 9446 Grovfjord
12 Må Sjøbakk	4.7	2.0	.6	—	—	P 73	—	Chrysl	73	12	Hans Haugli, 9446 Grovfjord
14 Må Lyn	5.3	1.9	.9	—	—	T 60	—	Marna	66	4	Kristoffer Ellefsen, 9446 Grovfjord
17 Mkr Turid	8.2	2.7	1.3	—	—	T 59	—	Sabb	70	20	Anton Johansen, 9446 Grovfjord
21 Mkr Venøy	8.8	3.0	1.6	—	—	T 64	—	Marna	64	24	Harald Sørensen, 9445 Tovik
35 Mkr Skjoldtind	7.2	2.5	.9	—	—	T 61	—	Sabb	66	16	Dankert Hansen, 9445 Tovik
42 Må Margot	4.7	1.6	.6	—	—	T 60	—	Mercur	66	4	Håkon Markussen, 9446 Grovfjord
46 Mk Rune	* 8.6	2.7	1.6	7	2	P 72	—	Perkin	72	62	Hans Aas, 9440 Evenskjer
49 Må Årsund	7.2	2.4	1.3	—	—	T 62	—	FM	59	5	Ove Danielsen, 9445 Tovik
50 Må Sjøsprøyt	5.6	1.9	.9	—	—	T 57	—	Briggs	59	2	A.Korneliussen, 9445 Tovik
51 Må Pax	5.2	1.7	.6	—	—	P 72	—	Mercur	72	10	Halvand Antonsen, 9446 Grovfjord
54 Må Fisk	6.0	1.6	.6	—	—	T 67	—	Evinr	67	3	Thorleif Hanssen, 9446 Grovfjord
61 Må Fram	6.3	1.9	1.1	—	—	T 56	—	Solo	56	6	Einar Ellefsen, 9446 Grovfjord
70 Mkr Brødrene Nilsen	* 34.1	7.3	3.2	197	89	T 66	68	Wichm	68	750	Fredrik Nilsen mfl, 9446 Grovfjord

T-SD Storfjord — tilsynsmann: Edvard Hatteng, 9046 Oteren

1 Må Trio	6.3	1.9	1.3	—	—	T 48	—	Sabb	75	10	Johan Letto, 9046 Oteren
2 Må Alken	5.3	1.3	.9	—	—	T 71	—	Evinr	73	6	Henrik Lunde Edvardsen, 9046 Oteren
3 Mk Einar Helland	* 20.1	5.5	2.7	49	15	T 47	—	Caterp	67	300	Johan P.Pedersen mfl, 9046 Oteren
4 Mk Nanny	14.3	4.0	2.0	14	5	T 18	39	Finnøy	38	42	Johan Letto mfl, 9046 Oteren
5 Må Kjeksen	5.0	1.4	.8	—	—	T 39	—	Evinr	67	5	Karl Nilsen, Berg, 9046 Oteren
6 Mkr Anne Marie	7.8	2.8	1.4	—	—	T 67	—	Sabb	67	16	Alf Larsen mfl, 9046 Oteren
8 Må Pilen	4.7	1.7	.9	—	—	P 75	—	Mercur	67	9	Reidar K.Hansen, 9046 Oteren
9 Må Øra	5.3	1.9	.9	—	—	P 74	—	Evinr	73	6	Sigurd Hansen, 9046 Oteren
10 Må Japp	5.7	1.4	.9	—	—	T 37	61	Jap	60	3	Arthur Olsen, 9048 Skibotn
11 Må Erna	5.6	1.6	1.3	—	—	T 49	71	Evinr	72	6	Leif Nilsen, 9046 Oteren
12 Mkr Svanen	6.6	2.0	1.1	—	—	T 61	—	Sabb	55	5	Adolf Andersen, 9046 Oteren
13 Mk Havhug I	17.2	4.9	2.1	38	12	T 36	—	Brunv	56	140	Erling Johansen, 9046 Oteren
15 Må Ulla	5.0	1.4	.9	—	—	P 75	—	Evinr	75	6	Eklund Isaksen, 9046 Oteren
16 Må Bindalingen	5.3	1.4	.8	—	—	T 60	—	Evinr	73	4	Johan Ryeng, 9046 Oteren
20 Må Viking	5.5	1.4	.6	—	—	T 25	—	Johns	65	5	Marius Grape, 9048 Skibotn
26 Mk Haldis	17.3	4.5	1.9	24	8	T 38	55	Scania	66	153	Harald Heiskel, 9046 Oteren
28 Må Terna	6.6	2.2	1.3	—	—	T 72	—	Sabb	71	8	Håkon Pettersen, 9046 Oteren
33 Mkr Andungen	7.8	2.4	1.3	—	—	T 50	—	Sabb	52	6	Hans V.Hansen mfl, 9046 Oteren
50 Må Erling	5.0	1.4	.9	—	—	T 51	—	Evinr	66	3	Erling Nilsen, 9046 Oteren
51 Må Timbus	5.6	1.9	.9	—	—	T 49	—	Evinr	66	5	Magnus Johansen, 9046 Oteren
54 Må Lykken I	5.6	1.4	.9	—	—	T 30	—	Evinr	66	3	Magne Isaksen, 9046 Oteren
56 Må Liljen	5.0	1.4	.9	—	—	T 62	—	Evinr	67	5	Peder Tømmernes, 9046 Oteren

Troms

T-SA Sørreisa – T-TK Torsken

Farkostens nummer art og navn	Lengde	Bredden	Dybde	Tonn		Matr.	Bygge år	Omb. år	Maskin			Eierens (den korresponderende reders) navn og postadresse
				Br.	Nt.				Merke	Byggeår	H.K.	

T-SA Sørreisa — tilsynsmann: Sverre Jensen, 9310 Sørreisa

3 Mkr	Ann Synøve	6.9	2.5	.9	—	—	T	61	—	Sabb	69	8	Magnar Andreassen, 9310 Sørreisa
4 Mkr	Havpynt	29.9	6.5	3.3	185	87	S	64	—	Wichm	69	400	Oluf Mathisen mfl, 9310 Sørreisa
6 Mkr	Snorre	7.2	2.7	1.4	—	—	T	62	—	Sabb	62	6	Arvid Sørensen, 9310 Sørreisa
7 Må	Grethe	5.0	1.6	.8	—	—	P	69	—	Johns	68	6	Andreas Mikalsen, 9310 Sørreisa
10 Mkr	Stein Morten	10.6	3.9	1.5	14	3	P	76	—	Ford	76	100	Sverre Jenssen, 9310 Sørreisa
11 Må	Oddemann	6.9	2.5	1.3	—	—	T	65	—	Sabb	65	8	Edvard Nergård, 9310 Sørreisa
12 Må	Basse	6.9	2.2	.9	—	—	T	48	—	Sleipn	49	7	Norvald Nakstad, 9310 Sørreisa
15 Må	Rita	8.5	2.8	1.4	—	—	T	72	—	Sabb	72	22	Hans Mikalsen, 9310 Sørreisa
19 Må	Delfin	7.2	2.5	1.3	—	—	T	68	—	Sabb	68	16	Karl Mathisen, 9310 Sørreisa
22 Mkr	Vårsol	10.6	3.7	1.4	11	3	T	72	—	Volvo	72	75	Rolf Jensen, 9310 Sørreisa
24 Må	Vi	6.3	2.5	1.3	—	—	T	61	—	Sabb	61	8	Eileif Pettersen, 9310 Sørreisa
44 Mkr	Tone Lill	8.8	2.8	1.3	—	—	T	68	—	Sabb	67	16	Torleif Mikalsen, 9310 Sørreisa
62 Må	Fiskerjenta	5.6	1.6	1.1	—	—	T	41	—	FM	44	4	A.Hansen, 9300 Finnsnes
64 Mkr	Tromsøybuen	39.4	7.3	4.3	280	132	S	58	62	Wichm	71	900	Willy Angell mfl, 9310 Sørreisa
78 Må	Snøgg	5.3	2.2	.9	—	—	T	40	—	Wiscon	60	6	B.Jakobsen, 9342 Espenesbogen

T-TK Torsken — tilsynsmann: Helge Johansen, Boks 85, 9380 Gryllefjord

1 Må	Trond	5.3	1.9	.9	—	—	P	70	—	Johns	70	9	Charles Germain, 9380 Gryllefjord
4 Må	Ternen	5.0	1.7	.9	—	—	T	63	—	Cresc	65	4	Alfr.Nordheim mfl, 9397 Grunnfarnes
5 Mk	Brusan	15.1	4.4	2.0	22	7	T	39	—	Kromh	70	115	Albert Halsvik, 9381 Torsken
6 M	Sifjord	9.7	3.4	1.9	12	3	P	75	—	MWM	75	102	Ottar Jensen, 9396 Sifjord
7 Mkr	Stig Magne	29.0	7.1	3.1	169	71	S	74	—	Wichm	74	625	Eiof Strøm mfl, 9381 Torsken
8 Mkr	Liljen	7.9	2.5	.8	4	1	P	74	—	Sabb	72	22	Leon Eilertsen, 9381 Torsken
9 Mkr	Kvalongen	8.2	2.9	1.8	5	1	T	55	—	Sabb	54	6	Anton Aarberg mfl, 9393 Flakkstadvåg
10 Må	Jan	6.1	2.2	1.1	—	—	T	71	—	Sabb	71	10	Otto Flaten, 9380 Gryllefjord
11 Mkr	Radin	6.9	2.5	1.4	—	—	T	61	—	Sabb	66	16	Johan Andreassen, 9381 Torsken
12 Mk	Vally	11.7	3.8	1.8	13	4	T	38	—	Union	50	20	Hermod Samuelsen, 9380 Gryllefjord
14 Må	Trygg	5.6	1.9	.9	—	—	T	51	—	Sleipn	50	3	Evald Andreassen, 9395 Kaldfarnes
17 Ms	Bølgen	8.8	3.0	1.3	—	—	T	35	—	Union	35	7	Aron Andreassen mfl, 9395 Kaldfarnes
19 Mkr	Kjell Inge	9.4	3.0	.9	7	2	P	74	—	Marna	73	48	Peder Arnesen, 9396 Sifjord
20 Må	Per	5.3	1.6	1.3	—	—	T	65	—	Evinr	65	6	P.E.Pettersen, 9397 Grunnfarnes
21 Må	Bjørn-Ronny	5.3	1.9	.8	—	—	P	75	—	Yamaha	75	25	Roar Jensen, 9380 Gryllefjord
22 Må	Stig Eirik	7.8	2.8	1.4	—	—	T	75	—	Sabb	75	22	Storke Storkersen, 9396 Sifjord
23 Mk	Eidegutt	16.9	4.7	2.0	26	7	T	65	71	Merc	76	275	Johan Eide, 9381 Torsken
24 Mk	Grimsbakk	20.7	5.0	2.6	42	15	T	45	51	Brunv	59	140	Johannes Hansen mfl, 9380 Gryllefjord
25 Mk	Jan-Gunnar	10.5	3.5	1.5	8	2	T	59	—	Rapp	59	22	Gustav Torbergsen, 9380 Gryllefjord
28 Mkr	Juvell	7.7	2.7	.9	4	1	T	69	—	Sabb	67	16	Ansgar Kristiansen, 9380 Gryllefjord
29 Må	Gerda	5.2	1.7	.6	—	—	T	—	—	Mercur	68	6	Harry Nygård, 9395 Kaldfarnes
30 Mkr	Ronald	7.3	2.4	.9	—	—	T	56	—	Sabb	56	5	Roald Johansen, 9381 Torsken
32 Mkr	Kalle	7.1	2.4	.9	—	—	P	76	—	Sabb	76	30	Arne Hansen, 9380 Gryllefjord
33 Mk	Hildring	12.2	4.4	1.8	16	5	T	34	—	Scania	67	112	Malvin Mikalsen mfl, 9380 Gryllefjord
35 Mkr	Harald	11.2	4.0	1.6	13	4	T	39	—	Cumm	75	175	Idar Jensen, 9380 Gryllefjord
37 Må	Flora	5.5	1.7	.9	—	—	P	77	—	Johns	77	25	Edgar Karlsen, 9380 Gryllefjord
38 Må	Eva	5.6	1.7	1.3	—	—	T	60	—	Yamaha	76	15	Gustav Torbergsen, 9380 Gryllefjord
39 Mk	Kenneth	13.8	4.2	1.9	16	4	T	16	61	Scania	73	128	Kåre Nygård, 9395 Kaldfarnes
40 Mg	Unn	10.0	3.0	1.1	8	3	P	73	—	Ford	73	100	Henry Andreassen, 9395 Kaldfarnes
41 Må	Einar	5.6	1.6	.8	—	—	P	73	—	Tomos	73	4	Leif Nilsen, 9396 Sifjord i Senja
42 Må	Vandmen	5.0	1.9	.9	—	—	P	74	—	Mercur	74	20	Osvald Mikalsen, 9380 Gryllefjord
43 Mkr	Anita	6.9	2.5	1.6	—	—	P	74	—	Sabb	73	18	Torgeir Olsen, Boks 129, 9, 9380 Gryllefjord
44 Må	Tomos	5.0	1.6	.8	—	—	P	70	—	Tomos	70	4	Emil Nilsen, 9396 Sifjord
45 Mkr	Stian	8.5	2.9	1.3	—	—	T	63	—	Merc	77	42	Arne Magnor Johansen, 9381 Torsken
47 Mkr	Liv 2	11.0	3.7	1.8	11	3	T	35	—	Rapp	39	24	Johan Wilhelmsen, 9380 Gryllefjord
48 Mkr	Jon-Arne	7.7	2.7	1.1	4	1	T	77	—	Sabb	77	22	Fridtjof Samuelsen, 9381 Torsken
50 Må	Glenn	5.3	1.8	.6	—	—	P	76	—	Mercur	76	9	Karl Arnesen, 9396 Sifjord i Senja
51 Må	Fart	5.2	1.4	.9	—	—	T	69	—	Mercur	69	4	Ole Pettersen, 9395 Kaldfarnes
54 Må	Sonja	6.6	2.2	.6	—	—	T	65	—	Sabb	65	8	Ole Benjaminsen, 9397 Grunnfarnes

T-TK Torsken

Farkostens nummer art og navn	Lengde	Bredden	Dybde	Tonn		Matr.	Bygge år	Omb. år	Maskin			Eierens (den korresponderende reders) navn og postadresse
				Br.	Nt.				Merke	Byggeår	H.K.	
55 Må Per	7.5	2.5	1.3	—	—	T	35	59	Wichm	37	6	Einar Bertelsen, 9395 Kaldfarnes
56 Må Are	6.3	1.9	1.3	—	—	T	67	—	Sleipn	55	5	Jens Larsen, 9396 Sifjord
57 Mkr Sol	8.8	2.5	1.4	—	—	T	73	—	Sabb	73	30	Arne Mathiassen, 9396 Sifjord
59 Må Tom	4.7	2.0	.6	—	—	P	75	—	Johns	75	9	Oskar Strøm, 9381 Torsken
60 Mkr Torill	7.2	2.5	1.3	—	—	T	71	—	Sabb	71	10	Asbjørn Utvik, 9380 Gryllefjord
61 Må Pål	7.2	2.4	1.3	—	—	T	67	—	Sabb	67	16	Ragnar Fredriksen, 9380 Gryllefjord
62 Må Fred	6.0	1.9	1.3	—	—	T	65	—	Sabb	74	10	Fridtjof Wilsgaard, 9381 Torsken
65 Må Måken	5.3	1.6	.8	—	—	T	71	—	Yamaha	71	5	Trygve Andreassen, 9395 Kaldfarnes
66 Må Lykken	7.2	2.5	1.6	—	—	T	68	—	Sabb	73	10	Adolf Thommassen, 9390 Grunnfarnes
67 Mkr Frode	6.9	2.7	1.1	—	—	T	62	—	Sabb	62	6	Leif B.Hansen, 9395 Kaldfarnes
68 Mkr Havsula	8.2	3.1	1.6	—	—	T	56	—	Sabb	56	6	Knut Jensen, 9380 Gryllefjord
69 Må Janne Rita	4.7	1.3	.6	—	—	P	73	—	Yamaha	73	8	Petter Helmersen, 9381 Torsken
70 Må Herdis	6.0	2.2	1.1	—	—	T	49	—	FM	49	4	Olaf Arnesen, 9395 Kaldfarnes
72 Må Elvis	6.9	2.3	1.2	—	—	T	61	—	Sabb	52	5	Åge Jensen, 9396 Sifjord
73 Må Per Hugo	6.9	2.2	1.9	—	—	T	67	—	Sabb	66	8	P.E.Pettersen, 9397 Grunnfarnes
74 Må Hege	5.3	1.9	.8	—	—	P	73	—	Evinr	73	3	Odd Fredriksen, 9380 Gryllefjord
75 Mkr Alfred Jensen	49.0	8.0	5.1	474	216	S	31	67	Munkt	67	1200	Ottar Jensen, 9396 Sifjord
77 Må Teddy	4.5	1.4	.6	—	—	P	72	—	Evinr	64	5	Tormod Karlsen, 9380 Gryllefjord
79 Må Jon	5.6	1.7	.9	—	—	T	64	—	Sleipn	64	3	Alfred Benjaminsen, 9397 Grunnfarnes
81 Må Laksen	6.0	1.7	.8	—	—	T	55	—	Sleipn	55	5	E.Pedersen, 9393 Flakkstadvåg
82 Må Ivan	4.2	1.6	.8	—	—	P	74	—	Yamaha	74	5	Alfon Karlsen, Boks 110, 9380 Gryllefjord
83 Må Per	5.2	1.9	1.0	—	—	P	75	—	Yamaha	76	20	Wilhelm A.Karlsen, 9380 Gryllefjord
84 Må Solveig	4.5	1.6	.8	—	—	T	65	—	Cresc	65	9	M.Mikalsen, 9381 Torsken
85 Må Salberg	8.2	2.8	1.3	—	—	T	66	—	Sabb	66	16	Peder J.Aarberg, 9393 Flakkstadvåg
87 Må Sleipner	6.0	1.7	1.3	—	—	T	51	—	Sleipn	53	4	Alf Brok mfl, 9382 Hamn i Senja
88 Må Plastrigger	5.3	1.6	.9	—	—	P	68	—	Yamaha	69	8	Karl A.Hanssen, 9381 Torsken
89 Må Jørn	5.0	2.0	.6	—	—	P	72	—	Evinr	72	6	Eivind Fredriksen, 9380 Gryllefjord
90 Må Stein	5.3	2.0	.9	—	—	P	77	—	Johns	77	15	Terje R.Johansen, 9380 Gryllefjord
91 Må Ivan	5.3	1.4	.6	—	—	P	71	—	Johns	72	9	Henrik Mikalsen, 9380 Gryllefjord
92 Må Snøgg	5.0	1.9	.6	—	—	P	76	—	Yamaha	76	20	Finn S.Hansen, 9380 Gryllefjord
93 Må Geir-Ove	6.0	1.7	1.1	—	—	T	69	—	Sabb	69	8	Harry Nygård, 9395 Kaldfarnes
94 Må Anita	7.2	2.5	1.4	—	—	T	71	—	FM	68	5	Peder Jensen mfl, 9396 Sifjord
95 Må Ørjagutt	8.2	2.8	1.5	—	—	T	68	—	Marna	68	16	Tore Iversen, 9380 Gryllefjord
97 Må Hans-Martin	5.6	1.7	.6	—	—	T	60	—	Yamaha	76	8	Ingebrigt Ingebrigtsen, 9397 Grunnfarnes
99 Må Fiskerjenta	6.7	2.2	.9	—	—	T	37	—	Sabb	63	4	Berge Storås, 9380 Gryllefjord
100 Må Fredd-Jarle	8.2	2.5	1.3	—	—	T	77	—	Sabb	77	22	Fridtjof Wilsgård, 9381 Torsken
101 Mkr Hjørdis	8.2	2.5	1.3	—	—	T	57	73	Sabb	47	5	S.Andreassen mfl, 9395 Kaldfarnes
102 Må Kjell-Helge	4.2	1.6	.8	—	—	P	73	—	Johns	69	6	Klaus Klausen, 9380 Gryllefjord
106 Må Sverre	4.7	1.6	.9	—	—	T	67	—	Marna	—	9	Sverre Bugge, 9380 Gryllefjord
107 Må Delfin	5.5	1.9	.8	—	—	P	73	—	Evinr	69	10	Johan Jenssen, 9381 Torsken
109 Må Knut Einar	5.3	1.6	1.1	—	—	P	76	—	Yamaha	76	20	Knut Jensen, 9380 Gryllefjord
110 Må Ivar	6.4	2.3	1.2	—	—	T	55	—	Sabb	55	5	Rasmus Olsen, 9380 Gryllefjord
111 Må Trine-Vibe	5.3	1.9	.9	—	—	P	73	—	Mercur	73	7	Henry Benjaminsen, 9397 Grunnfarnes
112 Mkr Follabuen	18.6	5.5	2.1	42	10	T	61	—	Normo	66	210	Torfinn Eide, 9381 Torsken
115 Må Glimt li	5.3	1.8	.8	—	—	P	77	—	Yamaha	77	20	Torbjørn Kirkenes, 9395 Kaldfarnes
116 Må Jan Gunnar	5.6	1.9	1.1	—	—	T	69	—	Yahama	72	9	Schjeldrup Johansen, 9380 Gryllefjord
117 Må Øvind	5.0	1.7	.9	—	—	P	65	—	Yahama	75	8	Johan S.Wilhelmsen, 9380 Gryllefjord
118 Mkr Luten	7.2	2.7	.9	—	—	T	65	—	Sabb	70	16	Bjarne Olsen, 9393 Flakkstadvåg
119 Må Snekka	4.4	1.6	.9	—	—	P	72	—	Yahama	77	8	Schjeldrup Johansen, 9380 Gryllefjord
120 Må Kjell	7.5	1.9	.9	—	—	P	72	—	Mercur	72	7	Hilmar Hansen, 9395 Kaldfarnes
121 Mkr Havsjø	7.8	2.8	.9	—	—	T	59	—	Sabb	71	16	Gunvald Torbergsen mfl, 9393 Flakstadvåg
123 Må Sputnik	5.7	1.9	1.0	—	—	T	59	—	Marna	59	6	Hjalmar Larsen, 9396 Sifjord
124 Må Oddrun	5.0	1.9	.9	—	—	P	77	—	Mercur	—	10	Ingvald Jensen, 9396 Sifjord i Senja
125 Må Jan-Gunnar	5.0	1.6	.8	—	—	P	77	—	Yahama	75	9	J.G.Johansen, Boks 58, 9380 Gryllefjord
126 Må King	6.3	2.2	.9	—	—	T	69	—	Sabb	64	8	Marvid Andreassen, 9396 Sifjord
127 Ms Brødrene	7.2	2.4	1.2	—	—	T	39	56	Sabb	63	5	Ivar Hanssen mfl, 9397 Grunnfarnes
128 Må Linda	4.1	1.7	.9	—	—	P	74	—	Yahama	75	8	Ragnar Fredriksen, 9380 Gryllefjord
129 Må Mossa	4.7	1.9	.9	—	—	T	50	74	Meteor	50	3	Tormod Wilskår, 9381 Torsken
130 Må Jan Erik	4.7	1.9	.9	—	—	P	74	—	Yahama	76	28	Emil Karlsen, 9380 Gryllefjord
132 Mk Ula	12.2	4.0	1.7	16	5	T	41	49	Scania	66	122	Ingolf Eide, 9381 Torsken
134 Må Lill	6.1	1.8	1.0	—	—	T	59	—	Marna	59	5	Per Storkersen, 9396 Sifjord
135 Må Greta Lill	6.0	2.0	.9	—	—	T	—	—	Sabb	67	8	Alfon Erlandsen, 9397 Grunnfarnes

Farkostens			Lengde	Bredde	Dybde	Tonn		Matr.	Bygge	Omb.	Maskin			Eierens (den korresponderende reders)
nummer	art og navn					Br.	Nt.				år	år	Merke	
137	Må Tommy		7.2	2.5	1.5	—	—	T	77	—	Sabb	77	22	Osvald Markussen, 9380 Gryllefjord
138	Må Vidar		5.6	1.9	.9	—	—	T	40	63	Evinr	63	18	Kåre Larsen, 9396 Sifjord
139	Må Solbuen		8.5	2.5	1.4	—	—	T	76	—	Marna	72	28	Leif Nilsen, 9396 Sifjord
141	Må Benoni		7.7	2.5	1.1	—	—	T	64	—	Sabb	64	16	Evald Andreassen, 9395 Kaldfarnes
142	Mkr Sjøbris		9.1	3.0	1.4	5	1	T	67	—	Perkin	67	62	Kåre Nilssen, 9397 Grunnfarnes
143	Må Grete		5.3	2.0	.8	—	—	P	71	—	Yamaha	73	25	Gunnar Mikalsen, 9380 Gryllefjord
144	Må Varden		5.3	2.2	.9	—	—	P	67	—	Cresc	67	18	Ole Hansen, 9381 Torsken
145	Må Tordis		6.6	2.2	1.3	—	—	T	50	—	Marna	50	4	Arvid Bertheussen, 9381 Torsken
146	Må Speed		6.0	2.0	.9	—	—	T	59	—	Sabb	59	8	Jerm Årberg, 9393 Flakkstadvåg
147	Må Tore		6.3	2.5	1.1	—	—	T	55	—	Sleipn	55	5	Ivar Arnesen, 9395 Kaldfarnes
148	Mkr Keipen		11.3	3.7	1.8	14	4	T	44	58	Wichm	58	20	Geir E. Wilsgård, 9381 Torsken
149	Mkr Ny-Skandia		12.8	4.0	1.3	17	5	P	77	—	Volvo	77	156	Henry Andreassen mfl, 9395 Kaldfarnes
150	Mk Jørn-Steinar		11.6	4.3	1.7	18	6	T	33	58	Kromh	68	115	Jan Gunnar Johansen mfl, 9380 Gryllefjord
151	Må Kari		6.9	1.9	.9	—	—	T	47	—	Sabb	47	4	Ivan Pettersen, 9395 Kaldfarnes
152	Må Astrid		6.9	1.9	1.3	—	—	T	24	47	Sabb	53	4	Einar Pettersen, 9397 Grunnfarnes
153	Må Per		6.9	2.5	1.1	—	—	T	73	—	Sabb	73	18	Johan Strøm, 9381 Torsken
155	Må Hårek		5.3	1.9	.8	—	—	P	77	—	Yamaha	77	15	Albert Frautsen, 9397 Grinnfarnes
156	M Hugo Inge		6.4	2.3	1.2	—	—	P	75	—	FM	62	15	Ludvik Johansen, 9397 Grunnfarnes
157	Må Rasken		4.7	1.6	.8	—	—	P	77	—	Johns	76	9	Otto Flaten, 9380 Gryllefjord
158	Må Magdalene		4.7	1.9	1.1	—	—	P	77	—	Johns	78	10	Arthur Eriksen, 9396 Sifjord
161	Mkr Svein Roger	*	23.3	6.4	2.6	90	26	T	73	—	Caterp	73	500	Sigmund Fredriksen, 9380 Gryllefjord
162	Må Morten		5.0	1.9	.7	—	—	P	78	—	Mercur	78	9	Kåre Nygård, 9395 Kaldfarnes
163	Mk Skandia	*	11.3	3.1	1.3	8	2	T	15	52	BMC	66	81	H. Andreassen mfl, 9395 Kaldfarnes
167	Mk Rensmo	*	21.3	5.7	2.4	48	14	T	17	49	GM	58	220	Jens Larsen mfl, 9396 Sifjord
168	Må Sjøsprøyt		6.3	2.5	1.3	—	—	T	49	—	Sabb	59	4	Johan Jensen, 9381 Torsken
170	Mht Nordfangst		25.8	7.0	3.0	153	63	S	74	—	Caterp	74	565	Karl H. Utvik, 9380 Gryllefjord
173	Må Poiken		5.6	1.9	1.3	—	—	T	51	—	Marna	38	5	Asbjørn Størkersen, 9396 Sifjord
174	Må Monika		5.3	2.0	.9	—	—	P	77	—	Yamaha	77	20	Vidar M. Pettersen, 9397 Grunnfarnes
176	Mk Øyland		11.1	3.9	1.6	12	3	T	35	60	Cumm	75	140	Oskar Pettersen, 9380 Gryllefjord
177	Må Frisco		7.2	2.6	1.4	—	—	T	51	—	Sabb	51	5	Knut Paulsen, 9396 Sifjord
179	Må Eva		4.7	1.9	.9	—	—	T	65	—	Johns	69	5	Karl Pettersen, 9381 Torsken
183	Må Jostein		4.5	1.4	.6	—	—	T	53	—	Johns	60	5	Bjarne Olsen, 9393 Flakkstadvåg
189	Må Nor 1		7.8	2.5	1.3	—	—	T	46	—	Sabb	70	12	Karl Knutsen, 9380 Gryllefjord
195	Må Sleipner		6.3	1.9	1.1	—	—	T	51	59	Sleipn	51	4	Leif Hansen, 9395 Kaldfarnes
198	Må Beka		5.6	1.6	.9	—	—	T	50	—	Sleipn	52	4	Karl Olsen, 9395 Kaldfarnes
199	Må Agnar		5.3	1.4	.8	—	—	T	52	—	Sleipn	53	4	Anton Pedersen, 9397 Grunnfarnes
200	Må Bror 1		6.3	2.5	1.6	—	—	T	52	—	Sleipn	53	4	Osv. Mikalsen, 9380 Gryllefjord
203	Må Bjarne		5.3	2.0	.9	—	—	T	53	—	Sleipn	53	3	P. H. Pettersen, 9397 Grunnfarnes
210	Må Jeanette		5.0	1.6	.8	—	—	T	60	—	Mercur	66	4	Adolf Thomassen, 9397 Grunnfarnes
211	Må Sigge		4.4	1.6	.8	—	—	P	67	—	Evinr	67	6	Sigvald Torbergsen, 9381 Torsken
213	Må Harald		6.0	2.2	1.1	—	—	T	54	—	FM	70	5	Peder Jensen, 9396 Sifjord
215	Mkr Senjaland	*	28.0	6.9	2.6	156	74	T	65	—	Cumm	74	500	A. Frantzen mfl, 9396 Sifjord
221	Må Stella		5.2	1.7	.6	—	—	T	50	61	Sleipn	60	2	Oddm. Jakobsen, 9393 Flakkstadvåg
225	Må Britt		6.4	2.4	1.5	—	—	T	55	—	Marna	55	5	Ingolf Larsen, 9396 Sifjord
229	Må Lena		5.6	1.9	1.3	—	—	T	40	70	Evinr	64	5	Kristian Nicolaisen, 9380 Gryllefjord
231	Må Rolf		4.7	1.6	.6	—	—	P	50	—	Mercur	72	4	Trygve Hansen, 9397 Grunnfarnes
233	Må Tempo		6.0	2.0	1.0	—	—	T	56	—	Sleipn	55	5	Hans Kristiansen, 9396 Sifjord
239	Må Fredd		6.3	2.3	1.1	—	—	T	70	—	Marna	54	5	Fillip Linløkken, 9396 Sifjord
240	Må Sverre		5.0	1.8	.8	—	—	P	74	—	Yamaha	73	8	Sverre Andreassen, 9395 Kaldfarnes
243	Må Duen		5.0	1.7	.8	—	—	P	73	—	Yamaha	73	8	Johannes A. Hansen, 9381 Torsken
245	Må Glimt		6.3	2.2	1.1	—	—	T	64	—	Sabb	65	10	Eyolf Jensen, 9396 Sifjord i Senja
255	Må Floid		6.3	2.5	1.3	—	—	T	60	—	Sabb	60	5	Osvald Karlsen, 9396 Sifjord
259	Mkr Jan Ivar	*	8.6	2.9	1.2	5	1	T	60	—	Marna	72	42	T. Eilertsen, 9380 Gryllefjord
261	Må Svein		6.0	1.7	.9	—	—	T	54	—	Marna	56	5	Meyer Aronsen, 9395 Kaldfarnes
278	Må Spurven 2		6.6	2.5	1.3	—	—	T	60	—	Marna	54	16	Ingv. Jensen mfl, 9396 Sifjord
280	Mkr Anne Lise		7.8	2.8	1.6	—	—	T	61	—	Sabb	61	6	Tormod Karlsen, 9380 Gryllefjord
288	Må Liv Åge		6.1	2.2	.9	—	—	T	54	—	Sleipn	54	5	Erling Wilsgård, 9381 Torsken
291	Mkr Sunnøy		8.2	3.0	1.7	—	—	T	62	—	Sabb	62	6	Marvin Karlsen, 9380 Gryllefjord
296	Må Eivind		5.3	1.9	.8	—	—	T	58	—	Evinr	62	5	Eivind Fredriksen, 9380 Gryllefjord
298	Mkr Norøy	*	15.1	4.8	2.2	24	7	T	71	—	Scania	71	134	Sverre Eilertsen, 9380 Gryllefjord
302	Mkr Fangst		8.2	2.9	1.5	5	4	T	62	—	Scania	68	70	Evald Ernsten, 9397 Grunnfarnes
306	Må Alf Magne		5.6	2.2	1.3	—	—	T	62	—	Perkin	62	6	Aif Fredriksen, 9380 Gryllefjord

T-TK Torsken – T-TN Tranøy

Farkostens nummer art og navn	Lengde	Bredde	Dybde	Tonn		Matr. Bygge år	Omb. år	Maskin			Eierens (den korresponderende reders) navn og postadresse
				Br.	Nt.			Merke	Byggeår	H.K.	
312 Må Gunn	4.7	1.6	.6	—	—	T 54	—	Evinr	70	20	G.Torbergesen, 9393 Flakkstadvåg
314 Mkr Laila	6.9	2.5	.9	—	—	T 62	—	Sabb	68	16	Alf Jakobsen, 9380 Gryllefjord
315 Må Svein	5.2	1.6	.8	—	—	T 63	—	Mercur	70	4	Anton Aarberg mfl, 9393 Flakkstadvåg
318 Må Kråka	5.6	1.6	.9	—	—	T 62	—	Taifun	65	3	Einar Bertelsen, 9395 Kaldfarnes

T-TN Tranøy — tilsynsmann: Olaf Sivertsen, 9375 Vangsvik

1 Mk Jan Hugo	* 21.3	5.4	2.4	50	17	T 39	53	Scania	66	230	Torfinn Stokmo, 9390 Skrolsvik
2 Må Johnny	5.2	1.6	.8	—	—	T 70	—	Mercur	70	7	Harald Finjord, 9390 Skrolsvik
3 Mkr Lanesbuen	* 12.6	4.4	1.9	17	5	T 65	—	Volda	64	30	Tomas Jørgensen, 9392 Stonglandseidet
4 Mkr Ørnstein	7.2	2.5	1.3	—	—	T 69	—	Sabb	69	8	Lyder Nilssen, 9392 Stonglandseidet
5 Mkr Sjøglimt	11.7	3.8	1.8	13	4	T 41	—	Union	55	50	Halfdan Bårslett, 9375 Vangsvik
6 Må Dolly	5.2	1.4	.8	—	—	T 69	—	Johns	69	6	Roald Stoknes, 9390 Skrolsvik
8 Må Snøgg	5.3	1.5	.8	—	—	T 55	—	Evinr	62	3	Peder Jensen, 9376 Skatvik
9 Må Spetta	4.4	1.6	.7	—	—	P 70	—	Mercur	70	4	Simon Westberg, 9390 Skrolsvik
11 Må Gry-Monja	5.3	1.9	.8	—	—	P 76	—	Yamaha	76	15	Agnar Pedersen, 9390 Skrolsvik
12 Må Tone	5.1	1.5	.7	—	—	T 50	—	Taifun	59	3	Agnar Pedersen, 9390 Skrolsvik
14 Må Senjagutt	8.8	2.5	1.4	—	—	T 78	—	Sabb	78	30	Arnold Stokmo mfl, 9390 Skrolsvik
15 M Paul 1	10.0	1.9	1.3	—	—	T 47	70	Marna	47	16	Peder Jensen, 9376 Skatvik
17 Må Luna	5.6	1.9	.8	—	—	T 38	—	Sabb	41	4	M.Johansen, 9390 Skrolsvik
18 Mkr Båregutt	12.2	4.3	2.1	18	6	T 66	—	Heimd	66	45	T.Andersen, 9392 Stonglandseidet
20 Må Edna	7.8	2.5	1.1	—	—	T 67	—	Sabb	67	16	Ludvik Ludviksen, 9390 Skrolsvik
21 Må Lone.Brit	4.7	1.6	.6	—	—	P 71	—	Johns	—	6	Ingvald Takøy, 9375 Vangsvik
23 Må Snadden	4.9	1.3	.8	—	—	T 56	—	Johns	70	6	B.Isaksen, 9376 Skatvik
26 Må Linda	5.0	1.6	.9	—	—	T 62	—	Cresc	62	3	Ingvar I.Viken, 9375 Vangsvik
28 Må Rita	6.6	1.9	.9	—	—	T 59	—	Sabb	59	8	Halfdan Bårslett, 9375 Vangsvik
29 Må Kvikk	6.3	2.0	1.1	—	—	T 50	—	Sabb	75	10	Kåre Ryvoll, 9392 Stonglandseidet
30 Mk Leif	7.2	2.5	1.6	—	—	T 55	—	Sabb	—	8	Møyer Isaksen, 9390 Skrolsvik
33 Må Alken	5.0	1.9	.9	—	—	T 66	—	Evinr	63	4	Due Hansen, 9390 Skrolsvik
34 Må Rolf	4.7	1.6	.6	—	—	P 72	—	Yamaha	72	15	Hans Pettersen, 9390 Skrolsvik
35 Mk Senjagutten	* 18.3	4.7	2.1	30	9	T 46	—	Scania	66	153	Einar Stokmo mfl, 9390 Skrolsvik
36 Må Laika	5.0	1.6	.8	—	—	T 65	—	Taifun	65	3	Olai Jakobsen, 9390 Skrolsvik
37 Må Alken	5.0	1.6	.8	—	—	T 54	—	Mercur	67	4	Olaf Hansen, 9390 Skrolsvik
42 Mkr Senjapynt	14.1	4.7	2.2	25	8	T 60	—	Scania	71	153	E.Benjaminen mfl, 9390 Skrolsvik
46 Mkr Terje	8.2	2.7	1.6	—	—	T 56	—	Sabb	56	6	Alf Eidissen, 9390 Skrolsvik
51 Må Terna	5.0	1.3	.5	—	—	T 63	—	Evinr	65	5	Hilmar Hansen, 9390 Skrolsvik
52 Må Leiken	7.8	2.3	1.2	—	—	T 66	—	Sabb	49	5	Henrik Fredriksen, 9390 Skrolsvik
55 Må Kamerat	6.1	1.9	.7	—	—	T 47	—	ØM	46	6	K.Ryvoll, 9392 Stonglandseidet
56 Må Sjøtun	5.0	1.9	.7	—	—	P 71	—	Mercur	71	9	Harder Eliseussen, 9390 Skrolsvik
58 Må Evy	5.2	1.6	.8	—	—	T 66	—	Cresc	69	7	Alf Ottesen, 9390 Skrolsvik
59 Må Tove	5.3	1.6	.8	—	—	T 62	—	Taifun	66	3	Agnar Pedersen, 9390 Skrolsvik
60 Må Rapp	5.3	1.9	.6	—	—	T 35	53	Taifun	60	2	Einar Storjord, 9375 Vangsvik
62 Må Jo	4.5	1.6	.8	—	—	T 72	—	Evinr	—	6	Karl Ottesen, 9390 Skrolsvik
63 Må Blåmann	5.2	1.9	.9	—	—	T 67	—	Briggs	65	5	Johannes Enoksen, 9390 Skrolsvik
64 Må Pjasken	5.6	1.9	.8	—	—	T 39	—	Evinr	65	5	Johan Stangnes, 9392 Stonglandseidet
66 Må Ek	8.2	2.5	1.3	—	—	T 73	—	Sabb	73	22	Erling Stokmo, 9390 Skrolsvik
69 Må O.K.	7.8	2.9	.9	—	—	T 70	—	Sabb	70	16	Einar Paulsen, 9390 Skrolsvik
72 Mk Vårlov	7.8	2.7	1.7	—	—	T 56	—	Sabb	55	6	Hermod Pedersen, 9392 Stonglandseidet
73 Må Lykken	4.7	1.6	.9	—	—	T 70	—	Yamaha	73	5	Nils Thomassen, 9390 Skrolsvik
77 Mkr Leik	12.8	3.6	1.8	14	5	T 45	52	Wichm	52	20	Halfdan Bårslett, 9375 Vangsvik
78 Må Sjøtun	5.0	1.6	.8	—	—	T 65	—	Taifun	65	3	H.Eliseussen, 9390 Skrolsvik
80 Mk Ternen	11.7	3.7	1.8	13	4	T 38	—	Union	39	20	Karstein Olsen mfl, 9390 Skrolsvik
81 Mkr Lillegutt	6.6	2.5	.9	—	—	T 55	—	Rapp	34	7	H.Klodiussen, 9376 Skatvik
82 Må Naustbuen	4.9	1.5	.6	—	—	T 60	—	Taifun	60	2	Sigmund Solbø, 9392 Stonglandseidet
84 Må Loppa	4.7	1.6	.9	—	—	T 70	—	Johns	71	6	Ørnulf Fahlstrøm, 9390 Skrolsvik
85 Må Trulite	5.6	1.8	.9	—	—	T 68	—	FM	67	4	Erling Toblassen, 9390 Skrolsvik
86 Må Knurr	5.6	1.6	.7	—	—	T 28	—	Knurr	53	2	H.Langaas, 9392 Stonglandseidet
87 Må Håp	5.0	2.2	.9	—	—	P 68	—	Mercur	68	10	Konrad Jakobsen, 9390 Skrolsvik
88 Må Kvikk	7.2	2.5	1.1	—	—	T —	—	Sabb	48	4	Joakim Hanssen, 9390 Skrolsvik
90 Må Harry	4.7	1.4	.6	—	—	T 68	—	Mercur	69	4	Henry Nilsen, 9390 Skrolsvik
91 Må Remi	6.3	1.9	.9	—	—	T 53	—	Cresc	59	3	Hans Brandvoll, 9375 Vangsvik

Farkostens nummer art og navn	Lengde	Bredde	Dybde	Tonn		Matr. Bygge år	Omb. år	Maskin			Eierens (den korresponderende reders) navn og postadresse
				Br.	Nt.			Merke	Byggeår	H.K.	
92 Mkr Tom Arne	8.7	2.7	1.3	—	—	T 53	—	Deutz	76	40	Amandor Rochmann, 9392 Stonglandseidet
94 Må Stig Arne	5.3	1.6	.8	—	—	T 66	—	Mercur	66	6	Olaf Eilertsen, 9390 Skrolsvik
96 Må Liv	5.0	1.9	.8	—	—	T 65	—	Yamaha	74	5	Kåre Bårsett, 9375 Vangsvik
97 Må Kvikk	5.0	1.9	.8	—	—	T 54	—	Taifun	60	2	Karl Klodiussen, 9376 Skatvik
98 Ms Herbjørn	8.8	3.1	1.4	—	—	T 48	65	Sabb	64	6	Roald Stokmo, 9390 Skrolsvik
99 Må Viggo	6.0	1.9	.9	—	—	T 45	—	Evinr	59	5	Harald Hanssen, 9376 Skatvik
100 Må Synnøve	5.3	1.6	.9	—	—	T 60	—	Mercur	70	3	Johan Rydningen, 9390 Skrolsvik
101 Må Flugt	5.6	1.9	.9	—	—	T 40	—	Taifun	60	3	Ottar Olsen, 9390 Skrolsvik
104 Ms Volda	9.9	3.4	1.4	—	—	T 34	—	Volda	34	10	Tore Eidissen mfl, 9390 Skrolsvik
105 Må Dorga	5.0	1.6	.8	—	—	T 34	74	Johns	73	6	Kåre Ryvoll, 9392 Stonglandseidet
106 Må Laksen	5.0	1.9	.8	—	—	P 74	—	Tern	74	20	Henrik Fredriksen, 9390 Skrolsvik
108 Må Rita	5.2	1.7	.6	—	—	T 74	—	Cresc	73	5	Fritz Rønneberg, 9375 Vangsvik
109 Må Trond	5.0	1.5	.6	—	—	P 74	—	Yamaha	73	8	Harry Larsen, 9390 Skrolsvik
110 Må Johnny	5.6	1.9	.9	—	—	T 60	—	Taifun	60	2	Aksel Jensen, 9376 Skatvik
113 Må Inge	5.0	1.9	.9	—	—	P 75	—	Johns	75	9	Magnar Isaksen, 9390 Skrolsvik
114 Må Pelle	5.0	1.9	.9	—	—	P 72	—	Evinr	74	6	Sverre Svendsen, 9392 Stonglandseidet
115 Må Håp	5.0	1.9	.9	—	—	P 74	—	Mercur	74	20	Reidar Christensen, 9390 Skrolsvik
116 Må Mona	5.0	1.6	.9	—	—	T 67	—	Mercur	67	4	Karl Stokmo, 9390 Skrolsvik
118 Må Trygg	4.5	1.4	.7	—	—	T 67	—	Mercur	67	4	Per Inge Pedersen, 9390 Skrolsvik
119 Må Odd	7.9	1.7	.8	—	—	T 67	—	Johns	69	5	Odd A. Stokmo, 9390 Skrolsvik
121 Må Steinbit	4.7	1.8	.8	—	—	P 74	—	Johns	75	9	Nils Ingvard Grønvik, 9390 Skrolsvik
122 Mk Kameraten	12.2	4.2	1.7	14	4	T 34	—	Brunv	—	28	Ingvall Takøy, 9375 Vangsvik
124 Må Flukt	5.0	1.6	.8	—	—	T 76	—	Mercur	76	9	Harder Olsen, 9390 Skrolsvik
125 Mkr Prøven	11.5	3.6	1.4	10	2	T 39	—	Volda	42	22	Rolf Vichlund, 9392 Stonglandseidet
126 Må Sandsjær	5.0	1.5	.4	—	—	T 62	—	Cresc	62	4	S.Nilssen, 9392 Stonglandseidet
127 Må Gry	5.0	1.7	.9	—	—	T 35	73	Johns	76	6	Oskar Lynghaug, 9392 Stonglandseidet
128 Må Johanne	4.5	1.6	.8	—	—	T 75	—	Johns	75	4	Helge Jakobsen, 9390 Skrolsvik
129 M Kulbaren	10.6	3.9	1.5	14	4	P 76	—	Ford	76	68	Jarle Andreassen, 9390 Skrolsvik
130 Må Norfram	5.2	1.7	.6	—	—	T 66	—	Evinr	67	5	F.Pedersen, 9390 Skrolsvik
132 Mk Fremtid	15.5	4.4	1.9	22	7	T 32	50	Volvo	73	180	Bernhof Adolfsen, 9375 Vangsvik
133 Mkr Snøgg	7.8	3.0	1.4	—	—	T 63	—	Comand	63	31	Simon Vestberg mfl, 9390 Skrolsvik
135 Må Tranen	4.7	1.4	.6	—	—	P 75	—	Chrysl	75	8	Finn Karlsen mfl, 9375 Vangsvik
136 Må Leander	4.7	1.4	.6	—	—	T 58	—	Johns	76	6	Bjarne Enoksen, 9392 Stonglandseidet
137 Må Lyn	6.0	2.0	1.1	—	—	T 44	—	Marna	57	5	Paul Paulsen, 9390 Skrolsvik
138 Må Helgemann	6.9	2.2	1.1	—	—	T 61	—	Sabb	61	8	Henry Johansen, 9390 Skrolsvik
140 Må Lena	5.3	2.0	1.1	—	—	P 76	—	Mercur	76	15	Einar Stokmo, 9390 Skrolsvik
142 Må Marit	5.6	1.4	1.3	—	—	T 51	—	Evinr	48	3	H.Erlandsen, 9390 Skrolsvik
143 Må Gjøken	4.7	1.7	.8	—	—	P 76	—	Johns	75	10	Georg Pedersen, 9390 Skrolsvik
144 Må Flamingo	5.0	1.9	.8	—	—	T 68	—	Johns	68	15	Otto Jensen, 9390 Skrolsvik
145 Må Kjapp	5.6	1.7	.8	—	—	T 57	—	Kjapp	57	3	H.Danielsen, 9390 Skrolsvik
146 Må Svana	5.5	2.0	.9	—	—	T 55	—	Taifun	53	3	M.Johansen, 9390 Skrolsvik
147 Må Edgar	5.0	1.9	.8	—	—	P 74	—	Johns	73	9	Edgar Torgersen, 9390 Skrolsvik
148 Mkr Brødre	6.3	2.2	.9	—	—	T 67	—	Sabb	67	8	Due Hanssen, 9390 Skrolsvik
149 Må Steinaværing	4.7	1.9	.9	—	—	P 76	—	Yamaha	—	25	Odd Arne Stokmo, Boks 33, 9390 Skrolsvik
151 Må Marit	6.9	2.2	1.1	—	—	T 62	—	Sabb	62	8	Kåre Pettersen, 9390 Skrolsvik
153 Må May-Britt	8.2	2.9	1.1	5	3	T 77	—	Sabb	77	30	Asbjørn Johansen, 9390 Skrolsvik
154 Må Silje	5.0	1.9	.8	—	—	P 77	—	Johns	77	15	Roald Stokmo, 9390 Skrolsvik
155 Mkr Hjelmen	9.1	2.9	1.2	6	1	T 61	—	BK	61	30	Asmund Antonsen mfl, 9390 Skrolsvik
156 Må Sissel	5.6	1.6	.6	—	—	T 50	—	Taifun	60	3	Kåre Antonsen, 9390 Skrolsvik
157 Må Tarsan	5.0	2.0	.9	—	—	P 77	—	Evinr	77	9	Olav Malling Paulsen, 9390 Skrolsvik
158 Må Snøgg	4.7	1.6	.6	—	—	P 71	—	Johns	72	9	Amandor Rochmann, 9392 Stonglandseidet
159 Må Hilde	5.1	1.8	.8	—	—	P 77	—	Penta	69	12	Rolf Josefsen, 9390 Skrolsvik
160 Mkr Hanne Karin	8.2	2.7	1.1	—	—	T 61	—	Sabb	74	30	Hans Pedersen, 9390 Skrolsvik
161 Mk Trygg 2	14.7	4.4	2.0	24	6	T 23	52	Rapp	57	80	Edvind Pettersen mfl, 9390 Skrolsvik
162 Må Snøgg	5.0	1.9	1.1	—	—	T —	—	Perkin	63	6	F.Kristoffersen, 9376 Skatvik
163 Mkr Tervingen	8.4	2.9	1.3	—	—	T 56	—	Nogva	55	10	A.Pedersen, 9390 Skrolsvik
166 Må Siv	5.0	1.6	.8	—	—	T 60	—	Taifun	63	3	Sigurd Jakobsen, 9390 Skrolsvik
170 Må Bjørnar	6.9	2.0	1.1	—	—	T 54	—	Sabb	54	5	Evald Johansen, 9390 Skrolsvik
172 Må Arne	6.3	3.1	1.6	—	—	T 63	—	Sabb	58	5	Karl Klodiussen, 9376 Skatvik
173 Må Karin	5.0	1.6	.8	—	—	T 56	—	Evinr	64	3	I.Broks, 9392 Stonglandseidet
176 Må Smartt	6.6	2.5	1.3	—	—	T 64	—	Sleipn	42	7	Sverdrup Nilsen mfl, 9390 Skrolsvik
177 Må Spurven	6.3	1.9	.9	—	—	T 62	—	Sabb	52	4	Erling Solheim, 9375 Vangsvik

T-TN Tranøy - T-T Tromsø

Farkostens nummer art og navn	Lengde	Bredde	Dybde	Tonn		Matr.	Bygge år	Omb. år	Maskin			Eierens (den korresponderende reders) navn og postadresse
				Br.	Nt.				Merke	Byggeår	H.K.	
178 Må Leiken Senjor	5.0	1.6	.8	—	—	T	65	—	Kjapp	58	3	A.Eliseussen, 9390 Skrolsvik
181 Må Pelle	5.6	1.6	.6	—	—	T	44	65	Taifun	61	2	Alf Enoksen, 9392 Stonglandseidet
184 Må Silver	5.3	1.6	.8	—	—	T	56	—	Evinr	66	3	S.Svendsen, 9392 Stonglandseidet
185 Må Johan Drage	4.8	1.5	.6	—	—	T	14	60	Sleipn	62	3	Konrad Stangnes, 9392 Stonglandseidet
186 Må Oteren	6.5	1.7	.7	—	—	T	07	63	Sleipn	62	3	Kr.Stangnes mfl, 9392 Stonglandseidet
188 Må Fart	6.6	2.2	.9	—	—	T	65	—	Sabb	67	8	Arne Jensen mfl, 9376 Skatvik
189 Må Lerka	5.0	1.6	.8	—	—	T	66	—	Archim	66	4	Angel Nilsen, 9390 Skrolsvik
192 Må Kvikk	4.9	1.6	.8	—	—	T	66	—	Evinr	66	5	Leif Linløkken, 9390 Skrolsvik
194 Må Viking 2	5.0	1.6	.8	—	—	T	—	—	Evinr	65	3	Kenneth Isaksen, 9375 Vangsvik
195 Må Svana	5.0	1.4	.8	—	—	T	63	—	W Bend	64	6	Meyer Rydningen, 9390 Skrolsvik
196 Må Møken	4.7	1.6	.6	—	—	T	60	—	Mercur	67	3	Olav Bertheussen, 9392 Stonglandseidet
197 Må Flipper	5.6	1.9	.6	—	—	T	67	—	Mercur	67	10	Torfinn Stokmo, 9390 Skrolsvik
198 Må Sjøblomsten	4.7	1.6	.6	—	—	T	55	—	Knurr	58	3	Konrad Nikolaisen, 9392 Stonglandseidet
201 Må Tore	5.0	1.7	.8	—	—	T	65	—	Archim	65	4	Torleif Tobiassen, 9390 Skrolsvik
204 Må Brita	5.0	1.6	.8	—	—	T	17	—	Evinr	65	5	Erling Tobiassen, 9390 Skrolsvik
207 Må Trond	5.0	1.6	.8	—	—	T	55	—	Taifun	65	4	Arthur Johansen, 9390 Skrolsvik
208 Må Havella	4.7	1.7	.8	—	—	T	67	—	Mercur	67	6	Martin Hanssen, 9390 Skrolsvik
209 Må Hav-Ella	4.7	1.6	.8	—	—	T	67	—	Taifun	67	3	Eilert Eilertsen, 9390 Skrolsvik
211 Må Kvikk	5.3	1.9	.8	—	—	T	63	68	Mercur	66	10	Hjalmar Johansen mfl, 9392 Stonglandseidet
212 Må Veidemann	4.7	1.4	.8	—	—	T	68	—	Evinr	68	6	Edvart Eidissen, 9390 Skrolsvik
213 Må Grønningen	5.0	1.6	.8	—	—	T	66	—	Johns	67	3	Lyder Nilsen, 9392 Stonglandseidet
215 Må Nisa	4.7	1.9	.8	—	—	T	60	—	Johns	66	4	Arne Arnesen, 9390 Skrolsvik
217 Må Hugo	5.0	1.6	.8	—	—	T	66	—	Mercur	69	4	Frits Nilsen, 9390 Skrolsvik
218 Må Vito	5.0	1.6	.9	—	—	T	62	—	Taifun	69	3	Georg Torgersen, 9390 Skrolsvik
219 Må Stig	4.5	1.6	.8	—	—	T	66	—	Mercur	67	6	Thor Hanssen, 9390 Skrolsvik
221 Må Roy	5.2	1.6	.9	—	—	T	68	—	Johns	68	6	Ivar Stokmo, 9390 Skrolsvik
222 Må Hauken	4.4	1.7	1.4	—	—	T	69	—	Johns	69	6	Jan Eidissen mfl, 9390 Skrolsvik
223 Ms Brødre	9.4	3.0	1.4	—	—	T	38	—	Stabil	37	10	Johan Stangnes, 9392 Stonglandseidet
224 Må Liv	5.2	1.6	.9	—	—	T	61	—	Johns	67	5	Hjalmar Skoglund, 9390 Skrolsvik
227 Må Bength	4.4	1.3	.8	—	—	T	65	—	Mercur	68	3	Agnar Johansen, 9390 Skrolsvik

T-T Tromsø — tilsynsmann: Frits N.Jensen, storgt.85, 9000 Tromsø

1 Mkr Helene Marie	*	35.4	7.0	3.4	225	61	S	58	—	Wichm	58	480	O.D.Pettersen, Bakkehvn.10, 9000 Tromsø
2 Mht Kapp Linne	*	45.6	9.2	5.2	298	109	S	78	—	Normo	78	1700	Harald Hansen, Friggsvet 11, 9000 Tromsø
3 Mkr Jentoft Senior	*	13.8	4.9	2.0	23	6	T	62	—	Merc	74	240	J.Johansen mfl, 9100 Kvaløysletta
4 Mkr Sandvær	*	19.2	5.6	2.4	43	12	T	72	—	Calles	72	240	Erling Bendiksen, 9020 Tromsdalen
5 Mkr Geir Johansen	*	38.8	7.0	3.4	248	121	S	58	66	Wichm	57	320	Arne Jensen, Movik, 9020 Tromsdalen
6 Mkr Brottsjø	*	12.5	4.4	1.9	20	6	T	44	—	Normo	66	120	Hans Johansen, 9030 Sjursnes
7 Mkr Grimsholm	*	62.7	11.6	6.9	1190	527	S	78	—	MAK	78	3400	K/S A/S Fiskedrift & Co., 9000 Tromsø
8 Mkr Pluto	*	6.6	2.1	.9	—	—	T	56	—	FM	56	6	Gunnar Hansen, Kroken, 9020 Tromsdalen
9 Mkr Polarfangst	*	34.4	7.4	3.5	204	74	T	49	—	Wichm	67	700	Paul Stark, Valesvei 22, 9000 Tromsø
10 Mkr Herøyholm	*	46.3	8.1	3.3	340	121	S	51	69	Sulzer	51	720	John N.Jensen, Tindvn.15, 9020 Tromsdalen
14 Mht Valanes	*	36.5	7.6	3.0	239	92	S	76	—	Alpha	76	990	Ø.Valanes, Gammelgrdsvn.49, 9020 Tromsdalen
16 Mkr Hisø	*	27.6	7.0	3.7	136	42	T	08	50	Wichm	55	320	A/S Rieber & Co., 9000 Tromsø
17 Mkr Rysstraum	*	29.5	6.4	3.1	151	38	S	58	62	Wichm	74	500	Sigurd Svendsen, Frøyasv.11, 9000 Tromsø
19 Mkr Tromsbas	*	47.4	7.9	4.2	411	199	S	36	73	Wichm	73	1500	K.H.Pettersen, Grimsbyvn.19, 9000 Tromsø
20 Mkr Einar Helge	*	19.6	5.5	2.6	48	13	T	68	—	Normo	68	210	Valter Hansen, 9125 Tromvik
21 Mkr Norsel	*	50.4	9.1	4.4	546	196	S	49	48	MAK	59	1100	Skips A/S Nordfisk, Box 567, 9001 Tromsø
22 Mht Helgøyfjord	*	35.5	8.6	5.5	278	105	S	73	—	Wichm	73	1000	Roald Olsen mfl, Dramsvn.18, 9000 Tromsø
23 Mht Ringvassøy	*	41.7	9.2	5.0	299	97	S	76	—	Wichm	76	1800	M.K.Jensen, Kvalsundvn.32, 9000 Tromsø
25 Mkr Seafood Queen	*	48.1	8.4	3.9	439	192	S	47	65	Wichm	64	800	K/S A/S Seaf.Sk & Co, B.872, 9001 Tromsø
26 Mkr Strømberg	*	12.1	3.8	1.5	12	3	T	47	—	Leyl	71	125	Kyrre Kristiansen, 9100 Kvaløysletta
27 Mkr Havy	*	13.7	4.0	1.7	16	5	T	47	63	Merc	77	145	H.Olaussen, Styrmannsv.18, 9000 Tromsø
28 Mkr Robert Senior	*	35.1	6.9	3.3	222	100	S	63	—	Wichm	63	500	Nils R.Selnes, 9022 Krokeldalen
29 Mkr Argus	*	10.0	3.0	1.1	8	3	P	73	—	Ford	73	100	Brynj.Tiller, Borstad, 9020 Tromsdalen
30 Mht Tromsøysund	*	39.0	8.3	5.1	285	110	S	73	—	Normo	77	1500	Per Kraknes mfl, Dramsv.147, 9000 Tromsø
32 Mht Anny Kræmer	*	46.5	9.0	5.2	297	89	S	71	—	Wichm	71	1600	Hagb.Kræmer A/S, 9000 Tromsø
33 Mkr Finn	*	8.5	2.8	1.3	—	—	T	26	68	Marna	68	16	H.Kristoffersen, Bjerkaker, 9000 Tromsø
34 Mkr Robertson	*	30.7	6.8	3.1	166	61	S	67	—	Alpha	72	600	Hjalmar Robertsen, Stuertv., 9000 Tromsø
36 Mkr Rosvik	*	22.2	5.9	2.8	55	17	T	53	—	Cumm	74	490	Kjell Caspersen, 9144 Skogvik

Troms

T-T Tromsø

Farkostens nummer art og navn	Lengde	Bredde	Dybde	Tonn		Matr.	Bygge år	Omb. år	Maskin			Eierens (den korresponderende reders) navn og postadresse
				Br.	Nt.				Merke	Byggeår	H.K.	
38 Mkr Fløybuen	* 18.4	5.3	2.2	35	12	T	57	—	Volvo	71	210	Øyvind Sørvoll, Strandv.59, 9000 Tromsø
39 Mkr Zirkon	11.3	3.9	1.7	16	5	T	72	—	GM	72	114	Rolf Eðoy, 9110 Sommarøy
40 Mkr Roskjær	* 16.0	4.9	2.1	25	7	T	44	—	Normo	67	120	Jermund Sørensen mfl, 9143 Måsvik
41 Mht Tønsnes	* 46.5	9.0	5.0	295	89	S	75	—	MAK	75	1500	Tromsø Frys.Og Kj.Anl.A/S, 9001 Tromsø
42 Mkr Sagøy	* 32.9	7.5	3.5	196	91	S	68	—	Deutz	67	750	Å.Nordgård, A.Ingebr.V.16, 9000 Tromsø
43 Mkr Torson	* 56.1	9.0	5.6	709	332	S	52	67	Deutz	66	1500	A/S Jakobsen & Søner, 9020 Tromsdalen
45 Mk Godønes	* 26.0	5.7	2.6	79	24	T	19	55	Volvo	68	420	Ingv.Isaksen mfl, 9020 Tromsdalen
46 Mkr Havgull	8.4	3.3	1.3	—	—	T	48	—	Volda	52	14	Hermod Olsen, Tulleng, 9100 Kvaløysletta
49 Mkr Føyken	7.4	2.7	1.1	—	—	P	72	—	Sabb	72	12	Svein Norum, 9110 Sommarøy
50 Mht Håkøy 2	* 46.5	9.0	5.2	298	89	S	74	—	MAK	73	1500	Tromsø Fr.Og Kjøleanl.A/S, 9001 Tromsø
51 Må Mathilde	5.3	1.8	.9	—	—	T	53	—	Marna	53	8	E.Isaksen, 9032 Jøvik
53 Mkr Nyberg	* 24.0	5.7	2.4	70	25	T	64	72	Kelvin	75	410	Leif Sørensen, 9100 Kvaløysletta
54 Mkr Lowinda	* 23.8	5.9	2.9	93	32	S	62	—	Vølund	75	435	I.C.Andersen, Sjøtun, 9100 Kvaløysletta
57 Mkr Garnfisk	* 19.7	5.4	2.6	48	14	T	60	—	Kelvin	71	320	H.Johansen, Gulengveien 59, 9000 Tromsø
58 Mht Ben Hur	* 27.8	7.0	2.9	163	51	S	63	—	Wichm	62	675	E.P.Nilsen, H.Hansensgt.14, 9027 Ramfjordbotn
60 Mkr Skagøysund	* 23.3	6.4	2.6	90	26	T	74	—	Alpha	73	440	Kjell R.Hansen, 9110 Sommarøy
61 Mkr Lyshaug	* 40.2	7.8	3.3	274	121	S	67	69	Alpha	67	595	Johs.Lyshaug jr., 9020 Tromsdalen
62 M Kvaløyvåg	* 27.1	7.0	3.1	146	52	S	78	—	Caterp	78	850	Birger Albertsen, 9100 Kvaløysletta
63 Ms Elin Helen	* 15.1	5.3	2.2	23	6	T	12	—	Wichm	42	50	Alf Sørensen, Prestenggt.20, 9000 Tromsø
66 Mht Vikheim	* 41.7	8.9	5.9	294	104	S	73	—	Wichm	73	1250	Magnar Paulsen, Alfheimv.4, 9000 Tromsø
68 Mkr Sjøvåg	* 43.2	7.3	3.2	298	142	S	29	60	Wichm	63	800	Hans T.Hansen, Kaldfjord, 9100 Kvaløysletta
69 Mkr Østbas	* 47.6	8.0	4.0	431	195	S	63	—	Alpha	72	1500	Olav Pettersen, Lyngvn.2, 9000 Tromsø
70 Mkr Kvaløyfjord	* 30.9	7.0	3.4	175	73	S	67	—	Wichm	67	500	Gunvald Eilertsen, 9100 Kvaløysletta
71 Mkr Berglibuen	* 18.5	5.5	2.5	42	11	T	73	—	Caterp	73	245	A.M.Hansen, Sk.Arnensensv.7, 9020 Tromsdalen
72 Mkr Æge	* 53.9	8.4	5.0	621	322	S	51	70	Deutz	67	1320	Karl Karlsen mfl, Terjevik, 9000 Tromsø
73 Mkr Juna	* 15.8	5.1	1.6	24	7	T	58	—	Volvo	74	210	F.Antonsen, Krøkebærvn.21, 9020 Tromsdalen
74 Mkr Harmoni	* 44.3	9.2	4.0	438	153	S	60	—	Deutz	60	1500	Sameiet Harmoni, Ramfj.G.14, 9000 Tromsø
75 Mkr Svaløy	25.8	6.4	2.7	93	28	T	50	66	Wichm	62	270	Gudmund Skogvik mfl, 9020 Tromsdalen
76 Mkr Gunn	6.7	2.4	1.2	—	—	T	62	—	Sabb	70	20	Heine Høgstad, Slåttnes, 9100 Kvaløysletta
77 Mkr Bertel Nilsen	* 37.9	7.0	4.0	254	122	S	29	57	Wichm	57	320	Mathis Nilsen mfl, Tønsnesv.17, 9020 Tromsdalen
78 Mkr Jøviknes	* 24.3	6.2	3.0	94	34	S	58	—	Grenaa	77	500	Viktor Andersen mfl, Skitteneiv, 9020 Tromsdalen
79 Mkr Ståltor	* 35.1	7.3	3.6	224	87	S	67	—	Wichm	67	600	Nils Olsen, Sivsv.7, 9000 Tromsø
80 Mkr Polstjerna	* 29.0	6.9	3.3	130	45	T	49	—	Wichm	63	400	H.Jakobsen mfl, Ramfjordgt.14, 9000 Tromsø
81 Mkr Havsøl	* 22.7	5.7	2.9	69	32	T	45	—	GM	66	243	Rigmor Olaisen, Myrvn.20, 9020 Tromsdalen
84 M Fjordfisk	* 10.6	4.0	1.8	16	5	A	75	—	Volvo	74	150	Peder Jakobsen, 9032 Jøvik
85 Mkr Medley	10.4	3.7	1.8	11	3	T	48	—	Volvo	67	115	Emil Andersen, 9118 Brensholmen
86 Mkr Langsund	30.4	7.3	3.4	228	81	S	67	—	Normo	67	540	Hugo Lockertsen, Longnes, 9000 Tromsø
87 Må Laksen	6.1	1.8	.9	—	—	T	47	—	Sabb	61	8	Otto Olaussen, Kvaløyv., 9000 Tromsø
88 Mkr Floing	* 16.6	5.2	2.3	34	9	T	71	—	Wichm	71	180	Hermann Strømmesen mfl, 9118 Brensholmen
89 Mkr Suløy	* 10.1	3.2	1.2	8	2	T	74	—	Ford	74	72	Kristian Larsen, Godthåp, 9000 Tromsø
90 Mkr Grøtnes	27.5	6.7	3.1	155	42	S	56	—	Wichm	72	660	K.Andreassen, L.Hagerupsv28, 9000 Tromsø
91 Mkr Mona Helene	* 21.4	5.9	2.7	61	23	T	69	—	Calles	69	460	Bernhart Hansen mfl, 9110 Sommarøy
94 Mkr M.Jensen	* 18.9	5.1	2.2	34	10	T	66	—	GM	66	170	Martin Jenssen mfl, 9100 Kvaløysletta
95 Mkr Bure	* 8.9	2.8	1.2	5	1	T	62	—	Bukh	70	56	Marcelius Hansen, R.Stensgt, 9000 Tromsø
96 Mkr May-Tove	* 42.7	7.5	4.1	363	158	S	59	—	Alpha	70	990	O.Pettersen, Bakkeh.Vn.10, 9000 Tromsø
97 Mkr Kjelløy	* 46.1	7.8	7.0	365	163	S	41	71	Deutz	66	1100	Erling J.Pettersen, Parkgt, 9000 Tromsø
99 Mkr Heimen 1	* 42.1	7.5	3.4	298	119	S	58	—	Deutz	57	1000	Jac.Jakobsen mfl, Skogliv.10, 9000 Tromsø
100 Mkr Polarulv	* 26.8	6.2	2.8	91	41	T	45	—	Rolls	68	580	Skips A/S Polarulv, Guleng, 9000 Tromsø
101 Må Apollo	5.0	1.6	.8	—	—	P	72	—	Johns	72	20	Olav A.Sørensen, Balnesv.26, 9000 Tromsø
102 Må Bjarne	4.7	1.9	.6	—	—	T	65	—	Yahama	77	15	Bjarne Olavsens, Grotfjord, 9125 Tromvik
103 Mkr Kvittbjørn	* 40.9	8.5	3.5	361	165	S	68	—	MAK	68	1600	A/S Rieber & Co., 9000 Tromsø
105 Mk Edny Annie	* 10.8	3.7	1.4	10	3	T	23	52	Rapp	41	24	Per Navjord, Kvarstvn.87, 9022 Krokeldalen
106 Må Lyn	5.0	1.9	.8	—	—	T	65	—	Chrysl	74	5	Magnar Andersen, Grøtnesd., 9150 Stakkvik
107 Må Hege	4.7	1.6	.8	—	—	P	75	—	Mercur	70	7	John Olsen, 9127 Rekvik
108 Mkr Norpynt	10.5	3.5	1.6	9	2	T	39	—	Merc	75	132	John Harald Benonisen, 9145 Skarsfjord
109 Må Åse	5.0	1.9	.6	—	—	T	71	—	Chrysl	72	6	Erik Knoph, Aldor Ingebrv.37, 9000 Tromsø
110 Mkr Havbuen	10.2	3.4	1.3	9	2	T	36	—	Nogva	67	51	Holger Bårdsen, 9112 Straumbukta
111 Må Eivind	8.2	2.7	1.1	—	—	T	74	—	Ford	74	54	A.Andreassen, Stakkev.V.276, 9000 Tromsø
112 Mkr Eva	7.2	1.9	1.3	—	—	P	71	—	Sabb	71	20	Hans T.Hansen, 9100 Kvaløysletta
114 Mkr Solbris	8.8	3.0	1.7	—	—	T	50	58	Union	34	15	Osvald Olsen, 9026 Oldervik
116 Mk Odd	* 13.8	3.7	1.6	13	3	T	10	53	Union	46	20	Å.Sedølsen, Stakkevollv.72, 9000 Tromsø
117 Mkr Laksen	10.4	3.3	1.7	—	—	T	46	56	Ford	77	100	Arnold Søreng, 9125 Tromvik

T-T Tromsø

Farkostens nummer art og navn	Lengde	Bredde	Dybde	Tonn		Matr.	Bygge år	Omb. år	Maskin			Eierens (den korresponderende reders) navn og postadresse
				Br.	Nt.				Merke	Byggeår	H.K.	
119 Mkr Svebåen	* 9.4	3.1	1.2	8	2	P	72	—	Ford	72	68	Arvid K.Larsen, Bjerke, 9118 Brunsholmen
122 Må Nymo	4.7	1.9	.6	—	—	T	65	—	Cresc	65	18	Harry Hansen, 9100 Kvaløysletta
123 Må Tulipan	5.3	1.9	1.3	—	—	T	50	—	FM	51	4	Thorleif Jacobsen, 9100 Kvaløysletta
124 Mkr Armamax	7.5	2.5	1.0	—	—	P	72	—	Sabb	72	22	Arne Mikkelsen mfl, Stuertv.6, 9014 Håpet
125 Mkr Morild	11.3	3.5	1.8	11	3	T	45	—	Merc	73	140	Henry Andreassen, Vågnes, 9020 Tromsdalen
126 Mkr Pål Åge	* 9.7	2.7	.9	6	1	T	57	69	Merc	67	51	Åge Gundersen, Tønsnesv.15, 9020 Tromsdalen
127 Mk Grunnegga	19.1	5.7	2.5	46	15	T	48	—	Brunv	59	140	L.Kristiansen, Godthåp 10, 9000 Tromsø
128 Mk Kåre	8.2	2.8	1.4	—	—	T	37	—	Sabb	70	22	Edmund Solberg, 9100 Kvaløysletta
130 M Susanne Laila	* 9.4	3.1	1.3	9	2	P	76	—	Ford	75	68	Petter Kjærvi, Ishavsvn.1, 9000 Tromsø
131 Mk Sigurd	* 15.2	4.4	2.4	20	7	T	19	53	GM	69	183	Rolf Jensen, 9103 Skulsfjord
132 Må Nesbuen	4.6	1.5	.5	—	—	P	72	—	Evinr	70	6	Peder S.Pedersen, 9056 Mortenhals
133 Mkr Kvaløyvær	* 20.4	5.7	2.6	49	13	T	64	—	Caterp	76	365	Bjarne Hanssen, 9103 Skulsfjord
134 Mkr Svebåen	7.2	2.5	.9	—	—	T	56	—	Sabb	58	5	Willy Kristiansen mfl, 9144 Skogvik
135 Mk Sjøblomsten	9.8	3.2	1.7	7	2	T	33	63	Buhk	70	56	Sigmund Sørensen mfl, 9122 Kårvik
137 Mkr Viking	13.3	4.3	1.8	16	5	T	38	59	Volvo	70	150	S.Haugland mfl, Futrukelv, 9100 Kvaløysletta
138 Må Arvid	7.1	2.2	1.9	—	—	T	49	—	Sabb	50	5	Laurits Larsen, 9118 Brensholmen
139 Må Børge	6.3	2.2	1.1	—	—	T	74	—	Sleipn	62	4	H.Larsen, Gulengv.6, 9000 Tromsø
140 Må Knut	6.9	2.5	1.4	—	—	T	55	—	Sabb	55	6	Arne I.Johansen, 9120 Vengsøy
141 Mkr Eos	7.8	2.2	1.1	—	—	P	71	—	Sabb	71	16	Hermann Nerum, 9118 Brensholmen
142 Mkr Jaguar	7.5	2.8	1.3	—	—	T	62	—	Sabb	62	6	H.Kristiansen, 9145 Skarsfjord
143 Må K.Sørensen	5.2	1.6	.8	—	—	P	72	—	Mercur	75	7	Kornelius Sørensen, 9145 Skarsfjord
144 Mkr Ørnes	* 10.6	3.4	1.5	9	2	T	72	—	Perkin	72	95	Bjarne Jørgensen, 9118 Brensholmen
145 Mkr Heidi Anita	* 19.2	5.5	2.0	45	12	T	75	—	GM	75	365	O.Martinsen, Langs.Vn.9, 9000 Tromsø
147 Mkr Vengsøybuen	* 10.6	3.9	1.5	14	4	P	76	—	Ford	76	100	A.Olufsen, J.Liesgt.25, 9000 Tromsø
148 Mkr Småvær	* 10.6	3.9	1.5	14	4	P	78	—	Ford	78	130	Arne Lindrupsen, 9130 Hansnes
149 Mkr Kolset Jr.	* 9.4	3.0	.9	7	2	P	75	—	Ford	75	68	Erling Løseth, 9110 Sommarøy
150 Mkr Alf Bjørnar	* 19.5	5.6	2.3	49	13	T	77	—	Calles	77	240	Arne Jensen mfl, 9110 Sommarøy
151 Mk Berit	9.9	2.8	.5	—	—	T	63	—	Bukh	—	30	Kristian Elvegård, 9100 Kvaløysletta
153 Må Asbjørn	6.9	2.7	1.3	—	—	T	55	—	Sabb	37	5	Johs.Edwardsen, 9100 Kvaløysletta
154 Mkr Tor-Odd	7.8	3.0	1.3	—	—	T	61	—	Sabb	67	16	H.J.Olaisen, Balsnesv.20, 9000 Tromsø
155 Må Flipper	* 7.8	2.7	1.4	—	—	T	74	—	Sabb	74	22	Hilfred Bakklund, Bakkefjord, 9112 Straumbukta
157 Må Spissa	5.3	1.9	.6	—	—	T	56	—	Evinr	71	6	Karl Johansen, 9027 Ramfjordbotn
160 Mkr Kjell Gunnar	* 18.9	5.5	2.2	42	11	T	61	—	Gardn	66	200	Arvid Hansen, Tomasjordnes, 9020 Tromsdalen
161 Mkr Arne Normann	* 12.5	4.0	1.6	14	4	T	70	—	Ford	70	108	A.Andreassen, Idrettsv.44, 9000 Tromsø
162 Ms Signe 1	* 15.8	5.2	2.1	25	8	T	08	62	Union	38	60	Alf Korn.Hansen, 9100 Kvaløysletta
163 Mkr Richard	* 9.5	3.1	1.5	7	2	P	77	—	BMC	77	96	Tor Kristiansen, 9127 Rekvik
164 Mk Vasstind	14.6	5.1	2.1	33	10	T	65	—	Grenaa	71	220	Jens I.Johansen mfl, Halvorsm., 9000 Tromsø
165 Mkr Karl Snorre	* 36.5	7.1	6.0	223	107	S	68	75	Normo	68	540	T.Henriksen mfl, Gausdalsv.11, 9020 Tromsdalen
166 Mkr Langbåen	9.4	3.1	1.6	—	—	T	78	—	MWM	78	102	Gudmund Kristiansen, 9128 Tussey
167 Må Saint	5.7	1.9	.9	—	—	T	—	—	Sleipn	60	5	Andr.Brendeløkken, Futrike., 9100 Kvaløysletta
169 Mk Ny-Paks	* 13.8	3.8	1.7	16	5	T	35	70	Union	45	30	Magnar Mortensen, 9030 Sjursnes
170 Mkr Nolsøy	19.3	5.4	2.5	49	15	T	53	—	Calles	64	230	Jan Olav Sørensen mfl, 9145 Skarsfjord
171 Mkr Tindarøy	* 12.3	4.3	1.8	17	5	T	48	—	Normo	64	120	S.Johansen, Ishavsvn.26, 9000 Tromsø
173 Mkr Aktiv	14.0	4.3	1.9	21	5	T	28	50	Volda	49	50	Eilif Pedersen, 9100 Kvaløysletta
175 Mkr Glannøy	* 30.5	7.7	3.4	152	52	T	56	—	Wichm	56	320	P.Blikfeldt, Bjerkaker, 9000 Tromsø
177 Mk Rolf	* 14.4	3.8	1.5	13	4	T	16	60	Normo	65	80	E.Johansen, Tunstad, 9020 Tromsdalen
178 Må Liv	5.0	1.8	.9	—	—	T	77	—	Honda	77	7	Atle Lindseth, 9100 Kvaløysletta
179 Må Fremtid	5.3	1.9	.8	—	—	T	26	—	Marna	69	8	Alf Kristiansen, Sessøy, 9127 Rekvik
181 Mkr Holmen	8.5	2.8	1.4	—	—	T	54	—	BMC	77	65	Einar Jenssen, 9120 Vengsøy
182 Mkr Trålfisk	13.7	4.8	2.0	21	6	T	62	—	Scania	73	205	Inge Moe mfl, 9118 Brensholmen
184 Må Ben	6.0	1.9	.9	—	—	T	54	—	Sabb	54	4	Evald Johansen, 9103 Skulsfjord
185 Mkr Vika	10.5	3.4	1.4	9	2	T	28	64	GM	70	90	B.Berntsen, N.Tollbugt.15, 9000 Tromsø
186 Må R.J.	5.0	1.6	.8	—	—	P	75	—	Honda	75	7	Ragnvald Johansen, 9110 Sommarøy
187 Mkr M Berge	8.8	2.8	1.3	—	—	T	61	—	Nogva	61	10	A.Berge, Vågrv V/Njord, 9000 Tromsø
189 Mg Kjell Otto	* 10.6	3.9	1.8	18	5	S	78	—	Leyl	77	164	E.Knoph, A.Ingebrigtsenv.37, 9000 Tromsø
190 Må Fram	6.3	2.2	1.4	—	—	T	48	—	Sabb	41	4	H.Ingebrigtsen, Bakkejord, 9112 Straumbukta
191 Må Frode	7.3	2.4	1.4	—	—	T	73	—	Sabb	73	16	Ingulv Tøllefsen, 9112 Straumbukta
192 Mkr Fram	10.4	3.5	1.4	—	—	T	55	69	Deutz	62	36	Halstrøm Pedersen mfl, 9100 Kvaløysletta
193 Mk Arne	14.5	4.5	1.8	21	14	T	36	48	Normo	66	120	Arne Hermanssen mfl, 9118 Brensholmen
194 Må Capri	5.6	2.2	.8	—	—	T	51	—	Sleipn	51	10	Asbjørn Jensen, 9120 Vengsøy
195 Mk Ragnar 1	15.1	5.2	2.3	39	13	T	63	—	Wichm	63	180	Lars Larsen mfl, 9118 Brensholmen
196 Må Vovven	6.0	1.9	.8	—	—	T	38	53	Sabb	39	4	L.Klaudiussen, 9100 Kvaløysletta

Troms

T-T Tromsø

Farkostens nummer art og navn	Lengde	Bredde	Dybde	Tonn		Matr.	Bygge år	Omb. år	Maskin			Eierens (den korresponderende reders) navn og postadresse
				Br.	Nt.				Merke	Byggeår	H.K.	
197 Mkr Brurbåen	7.7	2.5	1.1	—	—	P	67	—	Sabb	67	8	Villy Johansen, 9128 Tussoy i Troms
198 Må Garden	7.5	2.2	1.6	—	—	T	68	—	Sabb	64	5	Johan Garden mfl, Nygårdsvn.2, 9000 Tromsø
199 Mkr Reo	* 8.0	2.7	1.0	5	1	P	76	—	Sabb	76	30	Jørgen L.Nilsen, Sivsveg 3, 9000 Tromsø
200 Mk Knut Bjørnar	* 24.0	5.5	2.5	49	15	T	50	—	GM	67	360	H.Andreassen, Gulengv.48 A, 9000 Tromsø
202 Mkr Knut Gjøvik	* 11.6	3.7	1.7	14	4	T	49	—	Cumm	74	175	J.K.Sunde mfl, Gyldenvangen 6, 9001 Tromsø
203 Må Terna	5.6	1.9	.8	—	—	T	48	—	Sleipn	49	4	T.L.Nordheim, 9110 Sommarøy
204 Mkr Lill-Eva	* 11.5	3.7	1.6	11	3	T	46	—	Nogva	67	68	E.Kildalsen, Bringebærv.11, 9020 Tromsdalen
205 Mkr Nordbris	* 10.6	3.4	1.4	10	3	T	75	—	Ford	75	100	T.Jacobsen, Håkøybotn 1, 9100 Kvaløysletta
206 Må Sjøgutt	6.9	1.9	.9	—	—	T	—	58	Sabb	48	5	Hagbart Johansen, 9120 Vengsøy
207 Mkr Ørnfløy	* 19.8	5.7	2.6	50	15	T	67	—	Alpha	67	200	Leif Jørgensen, 9118 Brensholmen
208 Ms Regnbuen	10.4	3.6	1.4	8	2	T	38	—	Volda	48	22	Reidar Pettersen, Boks 98, 9100 Kvaløysletta
209 Må Kari	5.6	2.2	.9	—	—	T	70	—	Evinr	74	10	Hilfred Bakklund, 9112 Straumbukta
210 Må Lena	5.0	1.9	.6	—	—	P	71	—	Johns	70	6	Klaus Figenschou, Skogåsv., 9000 Tromsø
212 Må Aud	7.2	2.5	.9	—	—	T	68	—	Sabb	68	8	A.Bertheussen, Skogåsv.20, 9000 Tromsø
213 Mg Nipøy	* 10.5	3.6	1.3	12	3	A	74	—	Volvo	73	110	Henry Hanssen, Kvalsundv.28, 9000 Tromsø
214 Mk Vengsøyfjord	* 16.7	4.7	2.0	25	7	T	50	—	Volvo	74	210	J.Jenssen mfl, 9103 Skulsfjord
216 Må Alken	4.4	1.5	.9	—	—	T	68	—	Evinr	77	5	Petter Pedersen, 9042 Laksvatn
217 Må Laksen	6.6	2.0	1.1	—	—	T	48	63	Sleipn	63	8	K.Kristoffersen, 9120 Vengsøy
219 Mkr Fagernes	7.8	2.5	1.1	—	—	T	67	—	Sabb	67	16	S.Gaare, Hans Nilssensvei 12, 9020 Tromsdalen
220 Må Stein	5.3	1.9	.8	—	—	T	77	—	Evinr	77	9	Birger Pedersen, 9100 Kvaløysletta
221 Må Åshild	5.1	1.8	.6	—	—	T	61	—	Yahama	76	8	M.I.Mortensen, Skittenevl, 9022 Krokeldalen
222 Mk Alm	* 15.9	4.8	2.2	24	8	T	26	52	Scania	74	153	Bernhard Nordøy, Sjøtun, 9100 Kvaløysletta
223 Mkr H.Junior	* 8.6	2.7	1.6	7	2	P	74	—	Mvm	73	51	Harald Jørgensen, 9100 Kvaløysletta
224 Mkr May Venke	6.3	2.5	.9	—	—	P	72	—	Perkin	72	35	Harald Myrvang, Bakkejord, 9112 Straumbukta
225 Må Ternen	6.0	1.9	1.1	—	—	T	56	—	Sleipn	39	3	Jens Johansen, 9125 Tromvik
227 Mkr Sissel Torild	* 20.4	5.5	2.7	66	19	S	57	—	Kelvin	72	415	Sverre Kristiansen, Meide, 9000 Tromsø
228 Må Trygg	5.0	1.6	.6	—	—	P	72	—	Cresc	72	9	Kåre Kronstad, 9026 Oldervik
229 Må Besøke	5.3	2.0	.9	—	—	P	78	—	Evinr	78	20	B.Johannesen, Vengsøyv.3, 9020 Tromsdalen
230 Mkr Bruse Junior	* 10.7	3.6	1.4	13	3	T	77	—	Ford	77	100	Arvid Jakobsen, Berg, 9020 Tromsdalen
232 Må Anne	7.2	2.5	1.3	—	—	T	64	—	Sabb	64	8	Johannes Kristiansen, 9110 Sommarøy
234 Må Tor Magne	5.0	1.4	.9	—	—	P	69	—	Evinr	74	20	Hermod Johansen, 9100 Kvaløysletta
235 Mk Laika	8.0	2.8	.9	—	—	T	73	—	Sabb	74	30	Karl Kristiansen, 9022 Krokeldalen
237 Mkr Jan Ole	7.1	2.5	1.6	—	—	P	70	—	Sabb	70	16	Helge Toften, 9100 Kvaløysletta
239 M Cardinal	* 9.7	3.4	1.9	12	3	P	77	—	MWM	77	102	Gunnar Valen, Svarth.Vn.17, 9020 Tromsdalen
240 Må Frank	5.3	2.0	.9	—	—	P	77	—	Evinr	77	35	Karstein Klaudiussen, 9120 Vengsøy
241 Mkr Knut	8.5	2.8	1.6	—	—	T	52	—	Marna	71	42	E.Johansen, Hausneset, 9100 Kvaløysletta
242 Mkr Lundberg	* 19.3	5.4	2.1	51	14	T	74	—	Kelvin	74	340	T.Hansen, H.Nilssensv.7, 9020 Tromsdalen
243 Må Vi To	7.7	2.7	.9	—	—	T	48	—	Sabb	49	5	A.Kristiansen, 9128 Tussoy i Troms
244 Mkr Kirsten	* 8.0	2.7	1.0	5	1	P	75	—	Sabb	75	30	Helge Iversen, Ishavsveien, 9000 Tromsø
245 Må Th.J.S.	5.6	1.9	.9	—	—	P	76	—	Evinr	71	6	Thorleif Jensen, 9022 Krokeldalen
247 Må Snøgg	6.9	2.8	1.3	—	—	T	76	—	Sabb	74	22	Ingvald Nordstrand, 9110 Sommarøy
248 Må Sjøsprøyt	5.8	1.7	.9	—	—	T	52	—	Sleipn	49	4	Arne Lindrupsen, 9132 Skulgammen
249 Ms Sjøjenta	6.3	2.5	.9	—	—	T	66	—	Sabb	65	5	Ivar Olsen, Håkøy, 9100 Kvaløysletta
251 Må Marna	5.8	1.8	1.1	—	—	T	52	—	Marna	52	5	Jenvald Jensen, 9127 Rekvik
253 Mkr Yngstun	* 11.3	3.7	1.6	11	3	T	47	—	Volvo	67	110	Hermod Yngstun, Lakselvbukt, 9042 Laksvatn
254 Må Bob	5.2	1.7	1.2	—	—	T	67	—	Cresc	72	10	Trygve Hansen Steinheim, 9100 Kvaløysletta
255 Mkr Solglann	* 15.4	4.7	1.7	25	6	T	71	—	Volvo	71	210	E.Sørensen, Skittenevl, 9020 Tromsdalen
257 Må Slåttholmen	5.0	1.6	.8	—	—	P	77	—	Chrysl	77	25	Randolf Sørensen, 9118 Brensholm
258 Må Morill	4.4	1.6	.6	—	—	T	64	—	Cresc	64	4	Herold Johansen, 9100 Kvaløysletta
259 Må Tulipan	4.4	1.5	.9	—	—	P	77	—	Johns	78	4	Reidar Andreassen, 9144 Skogvik
260 Mkr Kristian Senior	6.3	2.5	.8	—	—	P	75	—	Sabb	72	10	Kristian Kristiansen, 9127 Rekvik
261 Må Skarsfjordbuen	5.2	1.9	.9	—	—	T	57	—	Seagul	57	3	J.Sørensen, 9120 Vengsøy
262 Må Havskjær	6.9	2.4	1.1	—	—	T	55	—	Sabb	55	5	Rolf Lind, 9120 Vengsøy
263 Må Janne	5.0	1.7	.6	—	—	T	58	—	Cresc	62	4	Johs.Sørensen, 9145 Skarsfjord
264 Må Elisabeth	4.9	1.9	.9	—	—	P	74	—	Evinr	76	25	Ingvald Ingebrigtsen, 9022 Krokeldalen
265 Ms Tor	8.3	2.7	1.1	—	—	T	38	62	Sabb	66	6	Halfdan Nilssen, 9100 Kvaløysletta
266 Ms Bjørg	10.5	3.2	1.4	8	2	T	28	50	Rapp	39	17	Arvid E.Larsen, 9118 Brensholmen
267 Mkr Rotnes	8.8	3.2	1.4	—	—	T	68	—	Albin	68	42	Karl Woll mfl, 9110 Sommarøy
268 Må Fart	5.2	1.7	.9	—	—	T	67	—	Mercur	72	7	Hermod Olsen, 9100 Kvaløysletta
269 Må Alka	5.6	2.2	1.3	—	—	T	59	—	Cresc	64	4	A.Pedersen, Ersfjordbotn, 9100 Kvaløysletta
270 Mkr Per Olaf	* 10.6	3.9	1.5	14	3	P	75	—	Volvo	75	203	Per Theodorsen, Soltun, 9100 Kvaløysletta
271 Må Laksungen	6.0	1.9	.9	—	—	T	51	—	Sleipn	51	4	Hermann Hermansen, 9127 Rekvik

T-T Tromsø

Farkostens nummer art og navn	Lengde	Bredden	Dybde	Tonn		Matr.	Bygge år	Omb. år	Maskin			Eierens (den korresponderende reders) navn og postadresse
				Br.	Nt.				Merke	Byggeår	H.K.	
272 Må Frode	6.0	1.9	.9	—	—	T	60	—	Sabb	68	8	P.Stefanussen, N.Markv.33, 9000 Tromsø
273 Må Aurora	5.3	1.6	.6	—	—	T	71	—	Johns	71	6	Harolf Hansen, 9100 Kvaløysletta
274 Må Sputnik	5.0	1.6	.8	—	—	T	35	45	Johns	75	9	H.Jørgensen, Sandnesshamn, 9100 Kvaløysletta
275 Mkr Bjørn Tore	9.4	3.1	1.3	9	2	P	77	—	Ford	77	68	Helge Larsen, Kvalsundvn.4, 9000 Tromsø
277 Mkr Lykken	7.5	2.8	2.2	—	—	T	55	67	Sabb	75	30	Henry Karlson, 9027 Ramfjordbotn
278 Mkr Grunnfisk	7.2	1.6	.9	—	—	P	77	—	Sabb	77	10	Harry Lauveng, 9110 Sommarøy
280 Må Aud	6.6	2.4	1.3	—	—	T	61	—	Sabb	69	10	Leiv Isaksen, 9020 Tromsdalen
281 Mkr Salarøy	40.6	7.3	3.6	299	120	S	59	67	Wichm	67	700	R.Kvitberg mfl, Gausdalsvegen 7, 9020 Tromsdalen
282 Ms Markus	10.4	3.4	1.4	8	2	T	39	—	BMC	76	96	Gunnar Pettersen, Duevn.55, 9014 Håpet
283 Må Ørretbuen	8.1	2.7	1.0	5	2	T	76	—	Sabb	76	22	Peder Sigvald Pedersen, 9056 Mortenhals
284 Må Stig Asle	5.6	1.9	.6	—	—	P	77	—	Evinr	75	20	A.M.Hansen, Sk.Arnensensv.7, 9020 Tromsdalen
286 Må Sabb	6.9	2.5	1.1	—	—	T	53	—	Sabb	53	4	K.Kristiansen, Olderbakken, 9032 Jøvik
287 Må Sneva	4.7	1.6	.6	—	—	T	60	—	Evinr	64	3	Arne Kronstad, 9026 Oldervik
289 Ms Måvær	11.3	3.7	1.8	10	3	T	30	—	Rapp	—	24	Håkon Johansen mfl, Skarmunken, 9030 Sjursnes
290 Må Havertn	5.6	2.2	1.1	—	—	T	54	—	Sleipn	38	5	Bjornar Jensen mfl, 9103 Skulsfjord
291 Må Taifun	5.3	1.6	.8	—	—	T	—	—	Taifun	59	2	Karl Karlson, 9127 Rekvik
293 Må Mona	5.3	1.6	.8	—	—	T	76	—	Johns	72	6	Harry Nilsen, 9022 Krokeldvdalen
294 Mk Bengt Ole	10.2	4.0	1.6	11	4	T	48	—	Brunv	36	24	Håkon Wale, Møllenborgv.6, 9000 Tromsø
295 Mk Morgen	8.3	3.0	1.4	—	—	S	68	—	Sabb	68	16	Bjarne Jensen, 9125 Tromvik
296 Må Småsei	5.0	1.6	.8	—	—	P	71	—	Mercur	76	20	Frøde Johan Benonisen, 9145 Skarsfjord
297 Må Tussa	5.0	1.7	.6	—	—	P	70	—	Evinr	70	6	Willy Johansen, 9128 Tussoy
298 Mkr Frisko	11.4	3.4	1.5	10	3	T	49	—	Ford	71	108	Kåre Torsteinsen, 9144 Skogvik
299 Må Musværing	4.7	1.5	.6	—	—	T	64	—	Mercur	64	6	Hermod Pettersen, 9120 Vengsøy
300 Mk Nordegga	12.2	3.4	1.6	10	3	T	44	62	Merc	76	140	Kåre Jensen, 9120 Vengsøy
301 Mkr Fiskøy	33.5	6.5	3.2	179	57	S	58	—	Alpha	67	510	Alf Corn.Hansen, Kaldfjord, 9100 Kvaløysletta
302 Må Sleipner	6.3	1.9	.6	—	—	T	44	—	Sleipn	49	4	Leif Hansen, Futrikelv, 9100 Kvaløysletta
303 Må Stig	6.0	2.5	.7	—	—	P	77	—	Sabb	77	18	Harry L.Hansen, 9100 Kvaløysletta
304 Må Vikafjell	6.0	2.1	1.0	—	—	P	77	—	Marna	77	8	Kjell Borch, 9032 Jøvik i Ullsfj.
305 Må Erik	5.0	1.4	.9	—	—	T	76	—	Evinr	76	6	Thorvald J.Moe, 9022 Krokeldvdalen
308 Mkr Ann Heidi	8.8	3.1	1.5	—	—	T	59	—	Ford	73	70	Harolf Hansen, Ersfjordbotn, 9100 Kvaløysletta
309 Må Hanne	5.2	1.3	.6	—	—	T	77	—	Johns	77	15	Egil Larsen, 9100 Kvaløysletta
310 Må Irene	7.2	2.5	.9	—	—	T	70	—	Sabb	70	16	Kristian Heimdal, Futrikelv, 9100 Kvaløysletta
311 Må Lavinen	5.6	1.8	.9	—	—	T	60	—	Sleipn	58	8	Dybvad Pedersen, 9127 Rekvik
312 Mkr Vangen	12.0	3.8	1.6	11	3	T	28	—	Wichm	53	20	Bertin Berntsen, Dramsv.165, 9000 Tromsø
313 Må Tommas	4.4	1.4	1.1	—	—	P	73	—	Mercur	75	7	Charlo With, Grøholtvn.15, 9000 Tromsø
314 Må Nomen	4.7	1.6	1.1	—	—	P	65	—	Yahama	77	8	Harald Nordvoll, 9042 Laksvatn
315 Mkr Prøven	9.0	2.9	1.1	6	2	T	65	71	Sabb	71	68	Thorvald L.Nordheim, 9110 Sommarøy
317 Må Rekvik	5.0	1.9	1.3	—	—	P	76	—	Mercur	77	20	Jenbg Olsen, 9127 Rekvik
319 Mkr Solvei	14.1	4.8	2.0	19	5	T	08	59	Merc	72	185	M.Martinsen, Valesvei 7, 9000 Tromsø
320 Må Fjell	6.3	2.3	1.6	—	—	T	50	—	Sabb	50	5	Hilmar Heimdal, 9120 Vengsøy
321 Må Sabb D	6.0	2.2	.9	—	—	T	60	—	Sabb	60	8	Lars P.Larsen, Ersfjordbotn, 9100 Kvaløysletta
322 Må Marja	5.0	1.6	.8	—	—	T	39	—	Seagul	59	2	Petter Pettersen, 9142 Engvik
323 Må Rana	5.3	1.9	.6	—	—	P	77	—	Evinr	75	20	Einar Jensen, 9128 Tussoy
324 Må Geir	5.0	1.8	.6	—	—	T	63	—	Seagul	63	4	Helge Toften, 9100 Kvaløysletta
325 Mk Per Gunnar	13.0	4.9	2.1	23	7	T	58	—	Normo	62	120	Peder Åsli, 9030 Sjursnes
326 Må Tomas	5.3	2.0	.9	—	—	P	78	—	Mercur	78	20	Jendor Kristiansen, 9110 Sommarøy
328 Må Titti	6.3	2.0	.9	—	—	T	44	64	Sleipn	54	5	Jakob Carl Jacobsen, 9127 Rekvik
329 Må Fjellbakk	8.1	2.4	.9	4	2	T	75	—	Sabb	75	22	Asle Sebakk, 9141 Mjølvik
330 Mht Hagbart Kræmer	46.5	9.0	5.2	299	90	S	74	—	MAK	73	1500	H.Kræmer A/S, Postboks 471, 9001 Tromsø
332 Må Torgeir	4.4	1.6	.8	—	—	T	73	—	Chrysl	75	5	Thorleif Andreassen, 9022 Krokeldvdalen
334 Må Gåsbuven	5.6	1.9	.9	—	—	T	60	—	Evinr	64	3	Halvdan Larsen, 9150 Stakkvik
336 Må Tove	5.3	1.9	1.3	—	—	T	61	—	Sleipn	61	3	H.Eliassen, Finnkroken, 9150 Stakkvik
338 Må Mercury	5.0	1.9	.9	—	—	T	64	—	Mercur	64	6	John Harald Benonisen, 9145 Skarsfjord
339 Må Helga Marie	4.4	1.9	.8	—	—	T	18	61	Husqv	64	4	K.A.Andreassen, Grøttfjord, 9125 Tromvik
340 Mkr Klakken	7.5	2.8	1.3	—	—	T	51	—	Sabb	55	6	Albert Pedersen, 9100 Kvaløysletta
341 Må Trude	4.4	1.4	.6	—	—	P	74	—	Evinr	—	6	Viktor Pettersen, Boks 51, 9100 Kv.Sletta
342 M Karin Irene	9.7	3.4	1.9	12	3	P	77	—	MWM	77	102	A.Kristiansen, N.Solliq.26, 9020 Tromsdalen
343 Mkr Steinar	7.8	2.8	1.4	—	—	T	61	—	Sabb	68	16	Hermann Hermansen, 9127 Rekvik
344 Mkr Steinar	9.4	3.1	1.2	8	2	P	71	—	Ford	71	60	Tormod Paulsen, 9110 Sommarøy
345 Må Senja	4.7	1.9	.8	—	—	P	75	—	Honda	75	7	Amandus Jensen, 9022 Krokeldvdalen
347 Må Toppen	9.7	2.5	1.6	—	—	T	65	—	Marna	65	24	Ragnar Hansen, 9100 Kvaløysletta
348 Må Ule	5.0	1.6	1.3	—	—	T	56	—	Evinr	70	6	Bjorn Bertheussen, 9150 Stakkvik

Troms

T-T Tromsø

Farkostens nummer art og navn	Lengde	Bredde	Dybde	Tonn		Matr. Bygge år	Omb. år	Maskin			Eierens (den korresponderende reders) navn og postadresse
				Br.	Nt.			Merke	Byggeår	H.K.	
349 Må Odd	6.0	1.6	.9	—	—	T 45	—	Cresc	60	3	Oskar Olsen, Tulleng, 9100 Kvaløysletta
350 Mkr Alf Senior	19.0	5.7	2.5	42	11	T 73	—	Kelvin	73	305	T.Andreassen, Kvalsundv.1 B, 9000 Tromsø
351 Må Margrete	5.3	1.6	.6	—	—	P 75	—	Cresc	73	15	Alvin Berntsen, 9125 Tromvik
352 Må Fisk	7.8	2.8	.9	—	—	P 69	—	Sabb	69	8	Idar Kristiansen, 9110 Sommarøy
353 Mk Torolv	13.4	4.8	2.4	25	6	T 66	—	Scania	66	153	Edor Johansen, Dramsv.183, 9000 Tromsø
354 Må Alka	5.3	2.2	.8	—	—	T 67	—	Marna	67	5	Halvdan Paulsen, 9118 Brensholmen
355 Mkr Madseng	9.1	3.0	1.5	7	2	T 66	—	GM	65	86	Leonhart Jensen, Sandstrand, 9020 Tromsdalen
356 Må Ea	5.1	1.9	.8	—	—	P 76	—	Evinr	76	20	Hasrud Olsen, 9100 Kvaløysletta
357 M Sprett	5.0	2.0	.9	—	—	P 72	—	Yamaha	72	15	T.Petersen, Finnkroken, 9150 Stakkvik
358 Må Hersøy	5.0	1.7	.8	—	—	P 76	—	Suzuki	76	20	M.Antonsen, Langsundv.25, 9000 Tromsø
359 Må Terna	5.0	1.6	.6	—	—	T 70	—	Johns	70	20	K.Kristiansen, Sessøy, 9127 Rekvik
363 Mkr Vi To	8.2	2.8	1.4	—	—	T 60	—	Ford	68	61	Johan Kvitberg, N.Markev.37, 9000 Tromsø
364 Mkr Janne	7.2	2.5	1.3	—	—	T 55	—	Sabb	55	6	Normann Hansen, 9100 Kvaløysletta
365 Må Måken	6.3	2.0	.9	—	—	T 71	—	Sabb	—	8	Anton Sivertsen, 9027 Ramfjord
366 Mkr Rørvik	9.1	3.0	1.4	7	2	T 69	—	Perkin	69	62	Bendik Jakobsen, 9110 Sommarøy
367 Må Stian	5.0	1.6	.8	—	—	P 74	—	Evinr	67	15	Astor Hansen, 9125 Tromvik
368 Må Valborg	5.0	1.7	.7	—	—	T 74	—	Evinr	74	6	Ragnar K.Johansen, 9100 Kvaløysletta
369 Må Perlemor	5.3	1.7	.6	—	—	T 67	—	Cresc	69	5	Håkon Hansen, 9022 Krokeldvalen
370 Mkr Stein Bjørnar	6.9	3.0	.9	4	1	T 76	—	Sabb	76	30	Bjarne Holmbukt, 9032 Jøvik
371 Må Jan	4.1	1.6	.9	—	—	P 75	—	Honda	75	9	Torolv Iversen, Boks 34, 9100 Kvaløysletta
373 Må Roger	5.0	1.6	.6	—	—	P 74	—	Yamaha	77	15	Håkon Woll, 9110 Sommarøy
374 Må Gerd	5.3	1.9	1.3	—	—	T 45	—	Marna	42	5	Hans Hansen, Kaldfjord, 9100 Kvaløysletta
375 Må Fred	4.7	1.6	.5	—	—	T 65	—	Suzuki	77	7	Johan Johansen, Boks 30, 9100 Kvaløysletta
376 Må Brødrene	6.3	2.2	1.3	—	—	T 54	—	Sabb	53	4	Alvin Enoksen, Laukvik, 9120 Vengsøy
377 Må Snedig	5.3	1.9	1.1	—	—	T 55	—	Sleipn	55	3	Kåre Iversen, Futrikelv, 9100 Kvaløysletta
378 Mk Bogen	13.7	4.2	1.9	17	5	T 17	43	Brunv	48	42	Meier Karlsen, Vikran, 9056 Mortenhals
379 Må Snoken	5.0	1.3	.6	—	—	T 40	—	Cresc	63	4	Sigurd Øvergård, Bakkejord, 9112 Straumbukta
380 Må Crescent	5.0	1.7	.6	—	—	T —	62	Cresc	63	4	Viktor Jensen, 9120 Vengsøy
381 Må Aud	5.3	1.9	.8	—	—	P 77	—	Evinr	—	25	Bjørnar Kaspersen, Bogen, 9100 Kvaløysletta
382 Må Leite	5.0	1.3	.8	—	—	T 62	—	Cresc	62	8	Johan Martinsen, 9127 Rekvik
383 Må Svanhild	6.0	2.2	1.6	—	—	T 49	—	Sabb	49	4	Ole Antonsen, Slåttnes, 9100 Kvaløysletta
384 Må Liss	4.9	1.5	.5	—	—	T 50	—	Johns	75	3	Gudmund Hansen, 9120 Vengsøy
385 Må Snapp	6.3	1.9	1.6	—	—	T 35	—	Sleipn	46	3	Sverre Sørensen, 9122 Kårvik
387 Må Fisk	5.3	2.0	.9	—	—	P 77	—	Mercur	77	20	Hilmar Torsteinsen, 9100 Kvaløysletta
388 Mk Tom Remi	7.5	2.8	1.3	—	—	T 50	75	Merc	66	34	Helmer Hansen, Småsett, 9100 Kvaløysletta
389 Mkr Von	7.8	2.5	1.1	—	—	T 50	61	Sabb	55	6	J.E.Hansen, Skulgambukt, 9130 Hansnes
391 Må Lena	7.6	2.4	.9	3	1	P 73	—	Sabb	73	22	Håkon Olsen, Søremsvei 4, 9000 Tromsø
392 Må Evy	5.0	1.9	.8	—	—	P 78	—	Mercur	78	10	Odd Jakobsen, Lokevn.4, 9000 Tromsø
394 Må Jenta	4.4	1.3	.8	—	—	T 67	—	Tomos	72	4	H.Klaudiussen, Ersfjordbotn, 9100 Kvaløysletta
395 Må Skvettja	4.7	1.6	.9	—	—	P 75	—	Johns	75	10	Hans Jenssen, 9125 Tromvik
396 Må Skvetten	5.0	1.6	.8	—	—	P 75	—	Mercur	72	7	Jan Magne Solbakken, 9110 Sommarøy
397 Mk Geir	12.0	4.0	2.0	16	4	T 22	47	Brunv	50	42	Svein Berger, Slåttnes, 9100 Kvaløysletta
398 Må Snøgg	6.3	2.4	.7	—	—	P 77	—	Sabb	77	18	Hilbert Olsen, G.Håp Vn.3, 9000 Tromsø
399 Må Tromtind	7.5	2.5	.9	—	—	T 50	—	Sabb	50	5	Alfred Lindrupsen, 9125 Tromvik
400 Mkr Nystrand	7.8	2.8	1.4	—	—	T 53	—	Sabb	53	5	Einar Hansen mfl, Kifjord, 9100 Kvaløysletta
402 Mkr Holmen	7.3	2.9	1.2	—	—	T 63	—	Sabb	76	22	O.Olufsen, Svarthammerv.22, 9020 Tromsdalen
403 Må Pluto	4.4	1.7	.8	—	—	P 73	—	Mercur	77	7	Albert Pedersen, 9100 Kvaløysletta
404 Må Pelle	5.3	1.9	.9	—	—	T 37	48	Marna	52	4	Torbjørn Ellingsen, 9030 Sjursnes
405 Må Ra	4.7	1.6	.8	—	—	T 69	—	Evinr	68	6	Julius Moe, Sandneshamn, 9100 Kvaløysletta
406 Må Anne	5.2	1.9	.6	—	—	P 72	—	Yamaha	73	25	Torstein Pedersen, Vikran, 9056 Mortenhals
408 Ms Magne	11.3	3.7	1.5	11	3	T 44	—	Rapp	45	24	Asmund Hansen, 9026 Oldervik
410 Mkr Burstinn 2	8.2	3.0	1.3	7	2	T 58	—	Union	—	15	Torleif Andreassen, Snarby, 9020 Tromsdalen
411 Mk Cam.Hannela	13.0	3.8	1.6	14	4	T 37	47	Scania	70	135	R.Markussen, Kvartsvn.73, 9022 Krokeldvalen
413 Må Annemor	4.7	1.6	.8	—	—	P 76	—	Evinr	72	15	Charles Jensen, 9118 Brensholmen
414 Må Trojan	4.7	1.6	.8	—	—	T 76	—	Johns	77	28	Bjørn Jakobsen, 9112 Straumbukta
415 Må Torunn	5.2	1.8	.6	—	—	T 60	—	Scott	62	3	T.Martinsen, 9100 Kvaløysletta
416 Mkr Leif	6.6	2.2	1.4	—	—	T 51	59	Sabb	58	5	H.E.Nilssen, Skittenelv, 9022 Krokeldvalen
417 Må Petronella	4.7	1.6	.8	—	—	T 72	—	Penta	76	3	Noralf Nilsen, 9027 Ramfjordbotn
418 Må Havbåen	7.5	3.0	1.6	—	—	T 69	—	Sabb	56	6	Einar Jensen, Tulleng, 9100 Kvaløysletta
419 Må Emi	6.3	2.4	1.3	—	—	P 74	—	Sabb	74	10	Emil A.Norum, 9118 Brensholmen
420 Må Ytternes	5.0	2.0	.8	—	—	P 77	—	Yamaha	77	20	Asbjørn Sørensen, 9022 Krokeldvalen
421 Mkr Torgeir	8.2	2.8	1.6	—	—	T 53	—	Sabb	53	6	Bjarne Kristiansen, 9150 Stakkvik

T-T Tromsø

Farkostens nummer art og navn	Lengde	Bredde	Dybde	Tonn		Matr. Bygge år	Omb. år	Maskin			Eierens (den korresponderende reders) navn og postadresse
				Br.	Nt.			Merke	Byggeår	H.K.	
422 Må Marita	6.6	1.9	1.1	—	—	T 69	—	Sabb	69	10	A.Hemmingsen, Kroknesvn.10, 9000 Tromsø
426 Må Edda	5.0	1.8	.6	—	—	T 55	—	Penta	71	7	Johan E.Hansen, 9132 Skulgammen
427 Må Jim	5.3	1.9	.8	—	—	P 76	—	Johns	70	25	Knut Novik, 9110 Sommarø
428 Må Pelikan	5.0	1.7	.6	—	—	T 75	—	Yamaha	66	8	Kjell Hansen, 9120 Vengsøy
429 Mk Stenbakken	* 25.3	5.7	2.9	85	34	T 38	54	Wichm	68	300	C.Jensen A/S, Sandneshamn, 9100 Kvaløysletta
430 Må Aud	4.7	1.6	.8	—	—	P 74	—	Yamaha	74	15	Petter Sjursnes, 9030 Sjursnes
431 Må Otto	4.4	1.6	.6	—	—	P 75	—	Honda	76	7	Helge Hauglann, 9122 Kårvik
433 Må Sjøblink	6.6	2.2	1.4	—	—	T 51	—	Sabb	50	5	Ivar Hansen, 9120 Vengsøy
434 Må Nann	5.0	1.6	.9	—	—	P 76	—	Johns	76	20	Bernt Karlsen, Røstbk.26, 9000 Tromsø
435 Må Senior	4.4	1.9	.6	—	—	T 25	63	Evinr	65	3	Emil Johansen, Skarmunken, 9030 Sjursnes
436 Mkr Vi-Fem	7.3	2.9	2.0	—	—	T 76	—	Sabb	75	18	H.Mikalsen, S.Workinsv.8, 9000 Tromsø
437 Må Laksen	6.0	1.9	.9	—	—	T 63	—	Sabb	58	8	Aksel Hermannsen, 9127 Rekvik
438 Ms Sofie 1	15.5	5.0	2.4	33	10	T 40	—	Scania	65	153	H.Johansen, Ersfjordbotn, 9100 Kvaløysletta
439 Må Båen	6.4	2.3	1.0	—	—	T 52	—	Sabb	52	4	Aksel Hansen, 9100 Kvaløysletta
442 Må Doris	4.9	1.6	.6	—	—	T 19	62	Cresc	63	4	Julius Tobiassen, 9125 Tromvik
443 Må Tyrihans	7.8	2.2	1.3	—	—	T 77	—	Sabb	77	22	H.Hansen, K.Halsv.1, 9000 Tromsø
445 Må Alka	5.3	1.6	.8	—	—	T 51	56	Sleipn	50	4	B.Karlsen, Håkøybotn,boks 4, 9100 Kvaløysletta
446 Må Mille	7.2	2.5	1.4	—	—	T 74	—	Sabb	74	22	K.Andreassen, Stakkevollv., 9000 Tromsø
447 Må Stegg	4.5	1.9	.6	—	—	T 71	—	Evinr	78	6	Osvald Tøllefsen, 9118 Brensholmen
449 Mkr Kai	6.9	2.5	.9	—	—	T 59	74	Sabb	63	6	Oddvar Hansen, 9026 Oldervik
450 Mk Jan-Kåre	7.2	2.5	1.3	—	—	T 55	—	Sabb	66	6	Idar Johansen, Finnkroken, 9150 Stakkvik
451 Mkr Ørntind	9.1	3.0	1.5	8	3	T 57	—	Bukh	70	56	Erling Hauglann mfl, 9122 Kårvik
453 Må Flipper	4.6	1.5	.8	—	—	P 77	—	Mercur	77	7	Astor Henriksen, 9100 Kvaløysletta
454 Må Bjørnar	6.9	2.2	1.3	—	—	T 60	—	Sabb	60	8	Roald Richardsen, Grøtnesd., 9150 Stakkvik
455 Må Vesla	5.3	1.9	.8	—	—	T 38	—	Seagul	57	3	Oskar Olsen, 9145 Skarsfjord
456 M Trim	6.6	2.4	.9	—	—	T 60	—	Hatzs	69	10	S.Andersen, H.Hansensv.6, 9000 Tromsø
458 Må Snipa	5.0	1.6	.6	—	—	T 70	—	Evinr	76	20	Marinius Kjelsen, 9100 Kvaløysletta
459 Mkr Borgen	* 9.0	2.9	1.0	5	2	T 57	62	Marna	72	42	Karl H.Olsen, 9022 Krokeldvalen
460 Mkr Gerd Are	* 10.6	3.4	1.3	12	3	T 77	—	Leyl	77	97	Oddleiv Klaudiussen, 9100 Kvaløysletta
461 Ms Kåre	8.2	2.6	.9	—	—	T 31	46	Union	52	7	Ivar Torstensen, 9122 Kårvik
462 Må Kjapp	5.0	1.7	.9	—	—	T 64	—	Seagul	60	3	A.Andreassen, 9145 Skarsfjord
463 Må Inger	5.3	1.9	.9	—	—	T 57	—	Sleipn	56	4	K.Sørensen, 9122 Kårvik
464 Mkr Solbris	6.9	2.5	1.3	—	—	T 57	—	Sabb	57	6	Bjarne Hansen, 9120 Vengsøy
465 Mkr Jan Tore	* 8.6	2.8	1.3	5	1	T 63	—	Sabb	74	30	Bjørn Jakobsen, 9112 Straumbukta
468 Må Teisten	6.3	1.9	1.3	—	—	T 46	—	Sabb	46	4	J.Klaudiussen, Ersfjordbotn, 9100 Kvaløysletta
469 Må Flipper	4.7	1.6	.8	—	—	T 73	—	Evinr	72	18	Astor Andreassen, 9127 Rekvik
470 Mkr Stikbåen	7.8	3.1	1.3	—	—	T 56	—	Sabb	60	16	Per Engvik, 9142 Engvik
471 Må Helge	7.2	1.9	.9	—	—	T 68	—	Sabb	68	8	Nils Karlsen, 9056 Mortenhals
472 Må Havhesten	7.2	2.2	.9	—	—	T 67	—	Sabb	67	8	Johan Enoksen, Elvetun, 9020 Tromsdalen
473 Må Soltind	6.9	2.5	1.4	—	—	T 50	—	Sabb	50	5	H.Nikolaisen, Ersfjordbotn, 9100 Kvaløysletta
474 Mkr Tott	7.5	2.6	1.1	—	—	T 53	—	Sabb	53	6	Egil Hansen, Langnesveien, 9000 Tromsø
475 Må Jonetta	4.1	1.6	.8	—	—	T 72	—	Evinr	72	4	Johannes Skogvik, Tyholtv.7, 9000 Tromsø
476 Må Rolf	5.3	1.6	.8	—	—	T 66	—	Penta	66	60	Otto Albrigtsen, 9100 Kvaløysletta
477 Må Nadia	6.1	1.9	.6	—	—	T 62	—	Sabb	61	8	Johannes Larssen, 9030 Sjursnes
478 Må Stian	5.0	2.0	.8	—	—	P 76	—	Johns	76	10	W.Wilhelmsen, Dramsvn.119, 9000 Tromsø
479 Må Mildrid	7.2	2.5	.9	—	—	T 66	—	Sabb	66	5	Birger Hansen, Sjøtun, 9100 Kvaløysletta
480 Mkr Line-Anita	7.5	2.5	1.4	—	—	T 66	—	Sabb	66	16	Laurits Hansen, 9130 Hansnes
481 Mkr Kongsøy	* 37.6	7.1	3.3	211	77	S 58	69	Wichm	70	825	V.Lorentsen, Vangberg 4, 9000 Tromsø
482 Må Håkon	7.8	2.8	1.4	—	—	T 58	—	Sabb	67	16	Eilif Jensen, 9125 Tromvik
483 Må Sylvi	4.1	1.6	.8	—	—	P 72	—	Mercur	73	10	Hilmar Fredriksen, 9042 Laksvatn
484 Må Randi	5.0	1.9	.9	—	—	T 58	—	FM	57	4	Fritz Pettersen, 9030 Sjursnes
485 Mkr Låvansværing	10.4	2.8	1.3	—	—	T 41	—	Merc	76	50	K.Johansen mfl, Bregnevn.17, 9000 Tromsø
486 Må Tore	4.4	1.6	.5	—	—	T 57	—	Johns	73	4	Kåre Hansen, 9150 Stakkvik
487 Må Terna	4.1	1.6	.8	—	—	T 71	—	Evinr	71	4	Odin Johansen, 9022 Krokeldvalen
488 Må Askeladden	5.2	1.9	1.3	—	—	P 72	—	Mercur	76	20	Tore J.Hansen, 9120 Vengsøy
489 Må Terna 2	5.6	1.9	.6	—	—	T 53	—	Mercur	65	6	S.Bertheussen mfl, Sandneshamn, 9100 Kvaløysletta
490 Må Trio	5.0	1.9	.8	—	—	P 77	—	Evinr	77	25	Einar Bertheussen, 9100 Kvaløysletta
491 Mkr Åge Johan	8.1	2.7	1.5	5	1	T 58	—	Merc	77	105	Kåre Olaisen, Grøtjord, 9125 Tromvik
492 Mk Svana	11.9	4.0	2.9	14	4	T 23	55	GM	70	114	Reidar Hag mfl, Slåttnes, 9100 Kvaløysletta
494 Må Ørnholm	5.6	1.7	.8	—	—	T 56	—	Seagul	58	3	Olaf Sørensen, 9145 Skarsfjord
495 Må Alken	6.3	2.5	1.4	—	—	T 58	—	Sabb	58	5	Henry Hansen, 9125 Tromvik
496 Mkr Flinken	6.9	2.5	1.6	—	—	T 65	—	Sabb	68	8	Leif Klæbo, Kaldslett, 9020 Tromsdalen

Troms

T-T Tromsø

Farkostens nummer art og navn	Lengde	Bredden	Dybde	Tonn		Matr.	Bygge år	Omb. år	Maskin			Eierens (den korresponderende reders) navn og postadresse
				Br.	Nt.				Merke	Byggeår	H.K.	
497 Mkr Sundskjær	* 21.3	6.1	2.2	79	19	T	72	—	Caterp	72	365	Henry Solbakken mfl, 9110 Sommarøy
498 Må Hauk	5.0	1.6	.6	—	—	P	74	—	Johns	75	9	Halfdan Johansen, 9143 Måsvik
499 Mkr Langøy	10.4	3.4	1.5	10	2	T	24	48	Perkin	72	95	Jørgen Nilsen, 9118 Brensholmen
500 Mk Margot	14.1	4.8	2.1	25	7	T	48	62	Volvo	70	210	Håkon Hansen mfl, Boks 10, 9100 Kvaløysletta
501 Må Skottset	4.4	1.6	.8	—	—	T	71	—	Penta	73	3	Willy Hansen, 9026 Oldervik
502 Må Ann Rita	5.0	1.6	.8	—	—	P	75	—	Evinr	77	6	Gunnar Kristiansen, 9128 Tussoy
503 Mkr O. Svendsen	7.0	2.6	1.4	—	—	T	53	74	Sabb	64	6	Ole Svendsen, 9026 Oldervik
505 Mk Eggholm	* 17.4	4.2	1.8	23	9	T	16	52	Wichm	31	40	Otto Gamst, Lovengsletta, 9020 Tromsdalen
506 Må Kvikv	5.0	1.6	.6	—	—	T	56	—	Taifun	58	2	Helge Hansen, 9120 Vengsøy
507 Mkr Nordsjø	* 8.9	3.4	1.4	8	2	T	72	—	GM	73	52	O.Petersen, R.Amundsensgt., 9000 Tromsø
508 Må Støren	5.0	1.6	.8	—	—	T	53	—	Mercur	65	3	Erling Enoksen, 9100 Kvaløysletta
509 Må Skarstein	5.0	1.4	.8	—	—	T	58	—	Mercur	74	20	Jermund Sørensen, 9143 Måsvik
510 Må Taifun	3.9	1.4	.8	—	—	P	73	—	Yamaha	75	5	J.Sørensen, Skittenev, 9020 Tromsdalen
511 Må Svalen	6.6	2.4	1.3	—	—	T	58	—	Sabb	58	5	Alf Eliassen, 9120 Vengsøy
512 Må Massi	5.0	1.4	.6	—	—	T	54	—	Taifun	58	2	Hedløy Johansen, 9150 Stakkvik
513 Må Monica	5.0	1.6	.8	—	—	P	76	—	Yahama	76	25	Rolf Jensen, 9103 Skulsfjord
514 Mkr Solfv fisk	7.8	2.8	.9	—	—	T	64	—	Marna	64	16	Egil Nilsen, 9100 Kvaløysletta
515 Må Ravik	* 9.4	3.1	1.3	8	2	P	74	—	Ford	74	68	O.Gabrielsen, Blåb.Vn.52, 9020 Tromsdalen
517 Mkr Marit	9.1	3.0	1.5	6	1	T	56	—	Rapp	56	22	Arvid Hansen, 9120 Vengsøy
518 Må Pluggen	4.7	1.6	.7	—	—	T	48	—	Taifun	58	2	Almar Hansen, 9100 Kvaløysletta
519 Mkr Tatna	7.8	2.5	1.4	—	—	T	69	—	Sabb	69	16	Arne H.Larsen, 9032 Jovik
520 Må Duo	7.4	2.5	1.4	—	—	P	72	—	Sabb	72	22	Svein Lockertsen, 9150 Stakkvik
521 Må Laila	5.2	1.8	.6	—	—	T	66	—	Sabb	73	10	Bjarne Olaisen, 9125 Tromvik
524 Må Teks	5.3	1.3	.8	—	—	T	48	—	Johns	69	5	E.Kristiansen, Finnkroken, 9150 Stakkvik
525 Må Sissel	5.0	1.6	.8	—	—	T	52	—	Taifun	59	2	Asbjørn Johansen, 9100 Kvaløysletta
527 Mkr Norvarg	47.2	8.9	4.3	570	208	S	44	59	MAK	70	2400	Skips A/S Nordfisk, 9000 Tromsø
528 Må Heidi	5.0	1.9	.6	—	—	P	76	—	Evinr	76	20	Håkon Fredriksen, Grøttfjord, 9125 Tromvik
530 Mk Loveng	* 21.6	5.5	2.2	49	18	T	35	51	Volvo	71	270	Evald Hansen mfl, 9100 Kvaløysletta
531 Mkr Liljen	7.8	2.5	1.0	—	—	P	71	—	Sabb	71	22	H.R.Hansen, Stakkevollv.158, 9000 Tromsø
532 Må Frank	4.4	1.4	.9	—	—	P	74	—	Yahama	77	5	Ingvald Andersen, 9100 Kvaløysletta
533 Må Orion	4.7	1.7	.8	—	—	T	73	—	Mercur	77	10	Kjell Albrigtsen, 9100 Kvaløysletta
534 Må Havella	4.7	1.6	.9	—	—	T	57	—	Johns	63	10	Knut Pedersen, 9100 Kvaløysletta
535 Mkr Vestpynt	* 9.8	3.0	1.3	6	2	T	64	—	Marna	64	36	Gunnar Kristiansen, 9128 Tussoy i Troms
536 Må Flink	5.0	1.6	.8	—	—	P	75	—	Johns	77	15	Halfdan Nilssen, 9100 Kvaløysletta
537 Mkr Nyttun Junior	* 10.2	3.5	1.6	9	3	T	70	—	Bukh	70	96	Peder Hansen mfl, 9110 Sommarøy
538 Må Odd Jonny	6.3	2.4	1.3	—	—	T	57	—	Sabb	59	8	Petter Pettersen, 9142 Engvik
539 Må Marit	3.8	1.3	.9	—	—	T	66	—	Evinr	76	4	Jennar Johansen, 9030 Sjursnes
541 Må Robert	5.6	1.6	.8	—	—	T	75	—	Evinr	76	6	Simon Jenssen, 9103 Skulsfjord
542 Må Tenna	4.7	1.4	.6	—	—	T	58	—	Seagul	59	2	Einar Jenssen, 9120 Vengsøy
543 Må Per	5.3	1.6	.6	—	—	T	53	—	Seagul	59	3	Sigurd Hansen, 9150 Stakkvik
544 Må Øra	4.4	1.6	.8	—	—	T	71	—	Mercur	71	4	Henry Nilsen, Tryggheim, 9100 Kvaløysletta
545 Må Penta	4.9	1.1	.8	—	—	T	49	—	Penta	59	2	Trygve Hansen, 9144 Skogvik
546 Må Justine	5.3	1.7	1.1	—	—	T	57	—	Mc Cul	67	9	Hjalmar Iversen, Futrikelv, 9100 Kvaløysletta
549 Må Lisbett	5.0	1.6	.8	—	—	T	54	—	Taifun	59	2	Alf Hansen, Nordhaug, 9000 Tromsø
550 Må Maibloomst	6.6	2.4	1.6	—	—	T	68	—	Sabb	68	8	Hans Lorentsen, 9100 Kvaløysletta
553 Må Bølgen	7.5	2.5	.8	—	—	S	68	—	Sabb	68	16	Karl Johansen, 9027 Ramfjordbotn
554 Må Eos	7.2	2.4	.6	—	—	T	71	—	Sabb	65	16	Otto Thomassen, Gimle 25, 9000 Tromsø
557 Må Arna	5.3	1.7	.9	—	—	T	—	10	FM	39	3	Livius Pedersen, 9144 Skogvik
558 Mk Hermes 2	* 22.2	5.2	2.3	50	24	T	17	62	Cumm	72	250	Jan Andersen, Rederveien 11, 9014 Håpet
559 Må Anne Kari	5.6	1.7	.8	—	—	T	—	45	Taifun	58	2	H.Kristiansen, Røsneshamn, 9130 Hansnes
560 Må Sally	5.0	1.9	.6	—	—	P	77	—	Yahama	77	20	Sigfred Kristiansen, 9100 Kvaløysletta
561 Må Linda	4.4	1.6	.8	—	—	P	74	—	Mercur	68	4	Odd Erik Stenhaug, Vågnes, 9020 Tromsdalen
562 Må Straumen	5.3	1.6	.6	—	—	T	45	—	Evinr	76	3	Arvid Henriksen, 9030 Sjursnes
563 Må Tove Lill	6.4	2.4	.9	—	—	T	74	—	Sabb	74	18	Petter Dyrnes, Boks 188, 9100 Kvaløysletta
564 Må Toreno	6.9	2.8	.9	—	—	T	60	—	Sabb	64	6	Harry P.Hansen, 9100 Kvaløysletta
568 Må Vi-To	8.2	2.8	1.3	—	—	T	70	—	Perkin	70	35	Thorleif Jensen, 9125 Tromvik
569 Må Lemannen	5.9	1.6	.6	—	—	T	61	—	Wiscon	73	6	Arne Edvardsen, Mjelde, 9112 Straumbukta
570 Må Kurt Viggo	4.4	1.6	.8	—	—	P	75	—	Evinr	75	9	Willy Holien, 9100 Kvaløysletta
571 Mkr Hilde	* 8.7	3.0	1.1	6	3	T	76	—	Sabb	76	30	Kåre Olsen, Boks 75, 9010 Åsgård
573 Må Onidin	5.6	1.9	.8	—	—	T	60	—	Sabb	61	8	Hedly Andreassen, 9100 Kvaløysletta
574 Må Jomfruen	5.0	1.6	.8	—	—	T	76	—	Honda	73	7	John Jensen, Skittenev, 9022 Krokeldalen
575 Mkr Polarfart	* 43.0	7.9	4.5	391	188	S	60	67	Wichm	60	950	Jan Olsen mfl, Sjøgt.10, 9000 Tromsø

T-T Tromsø

Farkostens nummer art og navn	Lengde	Bredde	Dybde	Tonn		Matr.	Bygge år	Omb. år	Maskin			Eierens (den korresponderende reders) navn og postadresse
				Br.	Nl.				Merke	Byggeår	H.K.	
576 Må Fiskarjenta	5.3	1.7	.8	—	—	T	55	—	Jap	59	3	Harald Johansen, Kibergnes, 9100 Kvaløysletta
577 Må Jørn Hugo	4.1	1.6	.8	—	—	T	70	—	Honda	77	7	Henry Hansen, 9125 Tromvik
578 Må Tove	5.0	1.6	.8	—	—	T	55	—	Suzuki	74	16	Håkon Klaudiussen, 9120 Vengsøy
579 Må Aina	5.0	1.6	.6	—	—	T	48	—	Johns	59	3	Henry Hansen, 9103 Skulsfjord
580 Må Snoken	6.3	1.9	.8	—	—	T	59	—	Jap	74	5	Wilhelm Bergli, 9112 Straumbukta
581 Må Magne	4.9	1.6	.6	—	—	T	55	—	Mercur	69	10	Jens Johansen, 9100 Kvaløysletta
582 Må Cesilie	6.6	2.2	.9	—	—	P	75	—	Sabb	75	10	Jenvald Jensen, 9127 Rekvik
583 Må Reidar	5.6	1.4	.9	—	—	T	59	—	Wiscon	59	7	W.Wilhelmsen, Kvalnes, 9112 Straumbukta
586 Mkr Spurven	7.8	2.8	.9	4	1	T	60	—	Marna	68	16	Gunnar Jensen, 9120 Vengsøy
587 Må Stord	4.7	2.2	.6	—	—	T	70	—	Honda	76	7	Edmund Iversen, 9030 Sjørnsnes
588 Må Thorleif	6.6	2.4	1.1	—	—	T	53	—	Sabb	42	5	Aksel Hansen, 9100 Kvaløysletta
589 Må Heidi Sissel	4.4	1.9	.8	—	—	P	74	—	Evinr	71	4	Bertran J.A.Pedersen, 9150 Stakkvik
590 Må Marianne	5.0	1.6	.9	—	—	T	75	—	Yamaha	77	20	Arild Jensen, 9118 Brensholmen
591 Mkr Auvær	14.7	4.9	2.0	25	6	T	62	—	Volvo	77	300	Dybvad Pedersen mfl, 9127 Rekvik
592 Må Stina	6.7	2.2	.9	—	—	T	74	—	Sabb	60	8	T.Haugland mfl, Forhåpningen, 9000 Tromsø
593 Må Havhesten	5.0	1.6	.6	—	—	T	39	57	Taifun	60	2	Hagbart Strømme Hansen, 9100 Kvaløysletta
595 Må Sleipner	5.6	1.9	.6	—	—	T	35	—	Sleipn	60	1	Gunvald Pedersen, 9056 Mortenhals
596 Må Kent Arne	5.3	1.6	.8	—	—	P	77	—	Yahama	77	20	Kjell Arne Holien, Boks 19, 9120 Vengsøy
597 Mkr Ann Hilde	6.9	2.5	.9	—	—	P	70	—	Sabb	70	8	Sigurd Hermansen, 9127 Rekvik
598 Må Roger	4.5	1.6	.6	—	—	T	70	—	Honda	76	7	Jonny Jenssen, Skittenelv, 9022 Krokeldvalen
599 Må Finn	5.0	1.5	.6	—	—	T	60	—	Cresc	65	4	Lauritz Hansen, 9132 Skulgammen
600 Må Duttu	4.4	1.3	.8	—	—	T	—	65	Mercur	67	4	Harald Olufsen, 9056 Mortenhals
601 Ms Tindstø	10.9	3.6	1.5	12	3	T	37	—	Brunv	64	45	E.Schjølberg, Strandv.94, 9000 Tromsø
602 Må Britt	5.0	1.7	.6	—	—	T	55	—	Johns	61	3	Alf Mortensen, 9030 Sjørnsnes
603 Mkr Vårsol	8.1	3.0	1.2	5	1	T	65	—	Albin	68	35	Erling Hansen mfl, 9118 Brensholmen
604 Må Fiskaren	5.0	1.7	.6	—	—	T	60	—	Evinr	60	3	Tormod Jensen, Tønsnes, 9020 Tromsdalen
605 Mkr Gerd	6.9	2.7	.9	—	—	T	62	—	Volvo	74	43	Ole Hammes, 9027 Ramfjordbotn
607 Må Kjell Arne	5.0	1.7	.6	—	—	T	55	—	Evinr	73	15	Kåre Holien, 9120 Vengsøy
608 Må Rakett	5.0	1.7	.6	—	—	T	60	—	Seagul	60	3	Leif Hansen, 9100 Kvaløysletta
609 Ms Snøgg	7.2	2.5	1.6	—	—	T	43	—	Sabb	52	4	Oskar Olsen, 9100 Kvaløysletta
610 Må Vargen	5.3	2.0	.9	—	—	P	78	—	Johns	78	25	Per Even Nordby, 9100 Kvaløysletta
611 Må Elbjørg	7.5	2.0	1.1	—	—	T	74	—	Sabb	74	16	Halfdan Johansen, 9143 Måsvik
612 Må Snøgg	5.0	1.4	.6	—	—	T	69	—	Evinr	69	6	Bjarne Lindrupsen, 9125 Tromvik
614 Må Jens Hansa	5.3	1.6	.6	—	—	T	36	—	Cresc	63	4	Øivind Iversen, 9100 Kvaløysletta
615 Må Reidar	4.7	1.6	.6	—	—	T	56	—	Evinr	60	3	E.Pettersen, Berglund, 9100 Kvaløysletta
616 Må Bjørn	5.0	1.7	.7	—	—	T	60	—	Johns	61	5	Eivind Strand, 9056 Mortenhals
617 Må Tasse	5.0	1.7	.6	—	—	T	30	56	Seagul	60	3	Peder Hansen, Bjørkli, 9150 Stakkvik
619 Må Pluto	5.0	1.7	.6	—	—	T	52	—	Taifun	60	2	Willy Kristiansen, 9144 Skogvik
620 Mkr Benedikte	10.0	3.0	1.1	8	3	P	74	—	Perkin	74	162	Olaf Johansen, 9125 Tromvik
621 Må Kjapp	5.0	1.6	.5	—	—	T	40	54	Cresc	—	4	Einar Kaspersen, 9145 Skarsfjord
624 Må Polar	4.5	1.6	.6	—	—	P	76	—	Merc	76	20	Håkon Gebhardt, 9141 Mjølvik
625 Må Eno	4.7	1.6	.6	—	—	T	58	—	Briggs	60	4	D.Albrigtsen, 9100 Kvaløysletta
628 Må Laksen	6.6	2.0	.9	—	—	T	64	—	Sabb	64	8	Jendor Kristiansen, 9110 Sommarøy
629 Mkr Rune	7.2	2.3	1.1	4	1	P	74	—	Sabb	73	18	Julian Hagerup, Ringseth, 9020 Tromsdalen
630 Må Knut	4.7	1.4	.6	—	—	T	58	—	Chrysl	68	4	Reidar Johan Richardsen, 9150 Stakkvik
631 Må Putte	5.0	1.7	.6	—	—	T	62	—	Wiscon	62	7	Petter Dyrnes, 9100 Kvaløysletta
632 Må Sik	5.3	2.0	.6	—	—	P	75	—	Chrysl	75	15	E.Hansen, Hanse Nilsensv.18, 9020 Tromsdalen
633 Må Vika	5.2	1.6	.6	—	—	T	30	60	Evinr	60	3	Asbjørn Enoksen, 9000 Tromsø
634 Må Fisken	7.2	2.4	.9	—	—	T	69	—	Sabb	68	8	A.Wilhelmsen, Stakkev.V.146, 9000 Tromsø
635 Må Magne	4.4	1.6	.6	—	—	T	66	—	Chrysl	74	12	Øyvind Pettersen, 9042 Laksvatn
637 Må Lerka	4.7	1.6	.6	—	—	T	55	—	Cresc	60	3	E.Brendeløkken, Futrikelv, 9100 Kvaløysletta
639 Må Torill	5.3	1.7	.6	—	—	T	52	60	Wiscon	60	6	Olaf Karlsen, 9056 Mortenhals
640 Må Vidar	6.3	1.9	1.3	—	—	T	52	—	FM	52	6	Kåre Solvang, 9030 Sjørnsnes
641 Må Bingo	5.6	2.2	.9	—	—	T	64	—	Wiscon	64	7	Viggo Albrigtsen, Kaldfj., 9100 Kvaløysletta
642 Må Kontakt	8.5	2.9	1.3	6	2	T	60	—	Marna	71	42	Toralf Iversen, Futrikelv, 9100 Kvaløysletta
643 Må Flink	5.0	1.7	.9	—	—	T	—	—	Johns	65	4	H.Ingebrigtsen, 9112 Straumbukta
645 Må Poff	4.7	1.6	.6	—	—	T	51	—	Cresc	60	3	Hedley Lunde, Finnkroken, 9150 Stakkvik
646 Må Fart	5.3	1.9	.6	—	—	T	50	—	Evinr	60	3	Evald Johansen, 9103 Skulsfjord
647 Må Hansvoll	5.3	1.9	.6	—	—	T	36	—	Taifun	60	2	Hilbert Hansen, 9103 Skulsfjord
648 Må Håpet	4.9	1.6	.6	—	—	T	57	—	Briggs	60	4	Johns Hansen, 9103 Skulsfjord
649 Må Guri	5.3	1.9	.6	—	—	T	55	—	Mercur	75	4	Olav Henriksen, Vågenes, 9022 Krokeldvalen
650 Må Tuppen	4.7	1.6	.8	—	—	T	56	—	Mercur	74	4	Sigfred Stefansen, 9022 Krokeldvalen

Troms

T-T Tromsø

Farkostens nummer art og navn	Lengde	Bredde	Dybde	Tonn		Matr.	Bygge år	Omb. år	Maskin			Eierens (den korresponderende reders) navn og postadresse
				Br.	Nt.				Mærke	Byggeår	H.K.	
651 Må Lillharriett	5.8	1.9	.6	—	—	T	59	—	Archim	60	3	A.Sørensen, 9100 Kvaløysletta
652 Må Bris	5.6	1.5	.6	—	—	T	25	75	Evinr	71	6	Terje Nilsen, 9100 Kvaløysletta
653 Mkr Sissel	7.5	2.5	1.1	—	—	T	54	—	Sabb	59	16	Harald Johansen, Ersfj. Botn, 9100 Kvaløysletta
654 Må Rask	5.3	1.7	.6	—	—	T	40	—	Marna	77	5	Magnar J.Eriksen, 9026 Oldervik
655 Må Vonøy	5.0	1.7	.7	—	—	T	54	—	Evinr	60	3	E.Berglund, Grøtnesdalen, 9150 Stakkvik
656 Må Sleipner	5.3	1.7	.8	—	—	T	60	—	Johns	77	6	K.H.Olsen, Susannejord, 9100 Kvaløysletta
657 Må Espen	4.4	1.6	.8	—	—	T	67	—	Evinr	76	6	Emil O.Andersen, 9118 Brensholmen
658 Ms Kvaløy	8.2	3.1	1.3	—	—	T	76	—	Perkin	76	35	K.Lorentsen, Ersfjordbotn, 9100 Kvaløysletta
659 Må Sjøormen	4.7	1.6	.6	—	—	T	64	—	Evinr	65	3	Kjell A.Hansen, 9132 Skulgammen
661 Må Svartbaken	5.0	1.5	.6	—	—	T	55	—	Seagul	60	3	G.Pettersen, 9122 Kårvik
662 Må Svein Morten	4.4	1.6	.8	—	—	T	70	—	Mercur	70	4	Svein Johansen, Sk.Arn.V.3, 9020 Tromsdalen
663 Må Knotten	6.3	2.2	1.3	—	—	T	58	74	Wiscon	71	7	Kåre Albrigtsen, 9100 Kvaløysletta
664 Må Nordvik	5.0	1.6	.6	—	—	T	—	60	Mercur	76	7	Hjalmar Jensen, 9120 Vengsøy
665 Må Per Willy	5.0	1.6	.6	—	—	T	50	56	Mercur	75	10	Magne Pedersen, Boks 20, 9100 Kvaløysletta
666 Må Anton	5.3	1.6	.6	—	—	T	—	30	Taifun	60	2	H.Kristiansen, 9103 Skulsfjord
667 Må Inger	4.7	1.6	.6	—	—	T	58	—	Johns	60	3	Alf Johannessen, Futrikelv, 9100 Kvaløysletta
669 M Laila	8.0	2.7	1.0	5	1	P	75	—	Sabb	75	22	Per Hansen, Strandvn.17, 9000 Tromsø
670 Må Taifa	5.0	1.4	.6	—	—	T	60	—	Taifun	60	2	J.Klaudiussen, 9100 Kvaløysletta
671 Må Sjørisk	5.2	2.2	.9	—	—	T	65	—	Evinr	65	5	Gunnar Bakkejord, 9145 Skarsfjord
673 Må Terna	6.9	2.4	1.1	—	—	T	69	—	Sabb	69	8	Leif Hansen, 9100 Kvaløysletta
675 Må Mona	5.0	1.7	.6	—	—	T	61	—	Evinr	64	3	Ivar Moe, Tønsnes, 9022 Krokeldvalen
676 Må Lillegutt	4.9	1.5	.5	—	—	T	66	—	Carni	68	4	Helge Hansen, Skittenelv, 9020 Tromsdalen
678 Må Hermann	4.7	1.6	.6	—	—	T	56	—	Johns	61	3	John Knutsen, 9026 Oldervik
680 Må Tott	5.3	1.6	.9	—	—	T	40	—	Tomos	75	4	Ragnar Hansen, 9100 Kvaløysletta
683 Må Spissa	4.4	1.6	.6	—	—	T	74	—	Johns	76	4	Georg Hansen, 9030 Sjørnes
684 Må Stine	5.0	1.6	.8	—	—	P	76	—	Mercur	76	10	H.Fredriksen, Sjøvassbotn, 9042 Laksvatn
685 Må Sonja	5.3	1.7	.9	—	—	T	63	—	Johns	67	5	J.J.Jensen, L.Hagrupsv.25, 9000 Tromsø
686 Må Bob	6.9	2.4	.6	—	—	T	58	69	Sabb	72	8	O.Grødal, Stakkevollv.142, 9000 Tromsø
687 Må Terna	4.7	1.4	.6	—	—	T	53	—	Mercur	65	4	Alf Eliassen, 9120 Vengsøy
689 Må Knappen	5.0	1.6	.8	—	—	T	72	—	Evinr	72	4	Erland Bræck, 9030 Sjørnes
690 Mkr Teddy	8.8	3.1	1.4	—	—	T	61	—	Volvo	72	36	Karl Olsen, Fremtid, 9125 Tromvik
693 Må Krotal	5.0	1.7	.9	—	—	T	66	—	Evinr	72	15	Georg Kristiansen, 9100 Kvaløysletta
694 Må Rita	5.0	1.7	.6	—	—	P	73	—	Mercur	77	20	Roald Andreassen, 9145 Skarsfjord
695 Må Willy	5.5	2.0	.9	—	—	T	60	—	Evinr	61	3	Ottar Karlsen, 9150 Stakkvik
696 Må Askeladden	4.7	1.6	.8	—	—	P	67	—	Evinr	72	6	O.Sørensen, Kvarstvn.115, 9022 Krokeldvalen
697 Mkr Buen	6.5	2.2	1.1	—	—	T	61	—	Sabb	55	5	Halvar Nilsen, 9100 Kvaløysletta
698 Må Laila	5.0	1.6	.8	—	—	P	70	—	Johns	73	15	Bjarne Guttormsen, 9042 Laksvatn
700 Må Nelly	7.2	2.2	1.1	—	—	T	65	—	Sabb	65	8	Magnus Jensen, Bjerkaker, 9000 Tromsø
701 Må Enka	5.3	1.7	.6	—	—	T	—	—	Taifun	61	2	Hagrup Pedersen, 9103 Skulsfjord
702 Må Måken	4.7	1.7	.6	—	—	P	71	—	Johns	71	9	Harald Karlsen, 9110 Sommarøy
703 Må Halvard	5.0	1.7	.6	—	—	T	—	60	Evinr	61	3	Helge Svendsen, 9026 Oldervik
704 Må Teisten	5.0	1.7	.6	—	—	T	38	61	Evinr	61	3	Paul Pettersen, Krabbenes, 9100 Kvaløysletta
705 Må Lollo	5.0	1.7	.6	—	—	T	46	—	Evinr	72	6	Lind Hansen, 9125 Tromvik
706 Må Lena	7.2	2.5	.6	—	—	T	59	—	Sabb	59	5	Rolf Brattsti, 9112 Straumbukta
707 Må Kjell	4.7	1.6	.5	—	—	T	37	60	Cresc	61	4	Karl Antonsen, 9122 Kårvik
708 Må Lillebåen	5.3	1.8	.6	—	—	P	74	—	Evinr	74	20	Astor Pedersen, 9100 Kvaløysletta
710 M Linda	10.0	2.9	1.4	8	3	P	73	—	Merc	73	143	Halvard Olsen, Doktord.18, 9000 Tromsø
711 Må Skagen	5.0	1.7	.6	—	—	T	70	—	Evinr	70	9	Astor Pedersen, 9100 Kvaløysletta
713 Må Øra	5.0	1.6	.8	—	—	T	72	—	Mercur	75	9	Heggelund Bakke, 9100 Kvaløysletta
714 Mkr Nordby	9.4	3.0	1.3	9	2	P	76	—	Ford	76	68	Harald Hansen, Godthåp 21, 9000 Tromsø
715 Ms Aud	12.4	4.1	1.9	—	—	T	40	—	Wichm	40	20	Mejer Karlsen, 9056 Mortenhals
716 Må Sissel	5.0	1.7	.5	—	—	T	51	—	Cresc	61	4	Harald Svenning, Movik, 9020 Tromsdalen
717 Må Mona	4.1	1.4	.8	—	—	T	60	—	Evinr	76	4	H.Heggelund, Breivikeidet, 9027 Ramfjordbotn
718 Må Anna	4.7	1.6	.8	—	—	T	73	—	Johns	74	6	Henry Paulsen, 9100 Kvaløysletta
719 Må Ekko	5.0	1.7	.6	—	—	T	38	61	Evinr	61	5	Peder Kristiansen, Kraknes, 9100 Kvaløysletta
721 Må Rask	5.0	1.9	.9	—	—	P	74	—	Yamaha	74	15	Rolf Robertsen, 9112 Straumbukta
722 Må Doffen	5.0	1.9	.6	—	—	T	70	—	Evinr	77	25	Thorleif Jensen, 9125 Tromvik
723 Må Archimedes	5.0	1.6	.6	—	—	T	61	—	Mercur	70	10	Lindberg Haugland, 9122 Kårvik
724 Må Valse	4.9	1.7	.6	—	—	T	55	—	Evinr	61	3	M.Klaudiussen, 9100 Kvaløysletta
725 Mkr Prøven	7.5	2.8	1.0	—	—	T	53	—	Sabb	51	5	Håkon Ovosen, 9056 Mortenhals
726 Må Pippi	4.6	1.9	1.1	—	—	P	72	—	Evinr	72	9	Åge Andersen, 9100 Kvaløysletta
727 Må Tor	5.3	1.7	.9	—	—	T	52	—	Sleipn	51	5	P.Magnussen, Olderbakken, 9032 Jøvik

T-T Tromsø

Farkostens nummer art og navn	Lengde	Bredde	Dybde	Tonn		Matr.	Bygge år	Omb. år	Maskin			Eierens (den korresponderende reders) navn og postadresse
				Br.	Nt.				Merke	Byggear	H.K.	
728 Må Sonja	5.2	1.7	.6	—	—	T	38	47	Evinr	61	3	Karl Jakobsen, Boks 14, 9020 Tromsdalen
729 Mkr Solgry	15.1	4.6	1.7	25	6	T	73	—	Volvo	73	210	Hans Pedersen mfl, 9100 Kvaløysletta
730 Må Anna	5.0	1.7	.6	—	—	T	57	—	Seagul	61	3	John Kjoldsen, Vågnes, 9020 Tromsdalen
731 Må Irma	5.6	1.9	.6	—	—	T	55	—	Mercur	68	6	J.Lockertsen, Finnkroken, 9150 Stakkvik
733 Må Fiskebøen	4.7	1.6	.8	—	—	P	68	—	Evinr	75	9	Ragnvald Berntsen, 9125 Tromvik
735 Mkr Berg Senior	8.7	3.0	1.1	5	1	T	57	—	Marna	59	16	Magne Bertheussen, 9100 Kvaløysletta
736 Må Marit	5.0	1.4	.9	—	—	T	60	—	Mercur	73	4	Karl Jensen, 9022 Krokeldvalen
737 Må Pluggen	5.0	1.7	.6	—	—	T	51	—	Cresc	61	4	Kåre Olsen, 9100 Kvaløysletta
738 Må Havdur	6.1	2.0	.9	—	—	T	43	—	Sleipn	43	4	Ole Klaudiussen, 9120 Vengsøy
739 Må Inger Lise	4.9	1.6	.8	—	—	T	70	—	Mercur	72	4	Einar Ingebrigtson, 9022 Krokeldvalen
740 Mkr Vårglimt	7.5	2.8	1.3	—	—	T	55	—	Sabb	54	6	Asbjørn H.Jensen, Vårtun, 9120 Vengsøy
741 Må Tulla	5.0	1.8	.5	—	—	T	59	—	Evinr	59	5	Einar Jensen, Movik, 9020 Tromsdalen
742 Må Jan Erik	5.0	1.6	.8	—	—	P	74	—	Mercur	72	20	Egil Hansen, 9103 Skulsfjord
743 Må Knut	5.3	2.0	.8	—	—	P	76	—	Mercur	76	20	Oskar Løkkertsen, 9022 Krokeldvalen
744 Ms Maritim	16.6	4.7	2.0	25	7	T	42	—	Volda	42	50	H.Johansen, 9100 Kvaløysletta
746 Må Retor	4.1	1.6	.8	—	—	P	72	—	Yahama	77	15	Kyrre Kristiansen, 9110 Sommarøy
747 Må Reidun	5.0	1.9	.6	—	—	T	61	—	Evinr	62	3	Hjalmar Jakobsen, Slåttnes, 9100 Kvaløysletta
748 Må Star	5.0	1.7	.8	—	—	P	74	—	Yamaha	75	20	Aslak Pedersen, 9100 Kvaløysletta
750 Mkr Øyværing	13.7	4.9	1.8	25	6	T	65	—	Penta	59	137	Ole Eidem mfl, 9110 Sommarøy
751 Må Ravn	4.7	1.7	.6	—	—	T	71	—	Johns	75	9	Arvid Schjøldrupsen, 9100 Kvaløysletta
752 Må Fisken	5.0	1.9	.8	—	—	P	77	—	Yahama	77	20	Harry Chruichshank, Sjøtun, 9100 Kvaløysletta
754 Må Flipper	5.0	1.6	.6	—	—	T	65	—	Evinr	76	20	Thorbjørn Olsen, 9127 Rekvik
756 Må Bente	6.7	2.0	.8	—	—	T	62	—	Sabb	71	8	M.Johansen, Skagøys.V.14, 9000 Tromsø
757 Mkr Leiranger	26.7	6.6	3.3	132	54	S	69	—	Calles	69	400	I.Pettersen, N.Solligård 25, 9020 Tromsdalen
758 Mkr Tor Yngve	9.1	3.3	1.1	7	2	T	58	65	GM	66	90	Hermod Hansen, 9120 Vengsøy
759 Må Tove	5.0	1.9	.6	—	—	T	50	—	Evinr	62	3	Erling Olsen, Futrikelv, 9100 Kvaløysletta
760 Må Stein Tore	4.1	1.4	.5	—	—	T	61	—	Cresc	62	4	Stein Jørn Hansen, 9120 Vengsøy
762 Må Havsula	4.7	2.2	1.1	—	—	T	68	—	Yahama	76	5	Alf Andreassen, 9022 Krokeldvalen
763 Må Leif Helge	5.3	1.6	.8	—	—	T	71	—	Johns	75	9	Leif Bakke, 9100 Kvaløysletta
764 Må Per Ivar	4.4	1.6	.8	—	—	T	64	—	Johns	68	5	Ingolf Knutsen, Slottnes 40, 9100 Kvaløysletta
765 Må Tor	5.3	1.6	.5	—	—	T	75	—	Evinr	75	6	Gunnar Hansen, 9100 Kvaløysletta
768 Må Lita	5.2	1.8	.6	—	—	T	53	—	Evinr	61	3	L.Johannessen, Vollstad, 9056 Mortenhals
769 Må Beate	5.0	1.6	.8	—	—	T	56	—	Evinr	76	7	Haldor Hansen, 9150 Stakkvik
770 Mkr Randi	9.4	3.1	1.2	8	2	P	72	—	Ford	71	68	Nils Aanesen mfl, Ringveien, 9000 Tromsø
771 Ms Poiken	6.9	2.2	1.1	—	—	T	65	—	Sabb	73	10	Åge Johansen, 9030 Sjursnes
772 M Kim	7.2	2.3	1.1	4	1	P	76	—	Sabb	76	22	Bent Johnsen mfl, Gammelgård 42, 9020 Tromsdalen
773 Må Inger	5.6	1.6	.6	—	—	T	—	—	Evinr	62	5	H.Karlsen mfl, Vollstad, 9056 Mortenhals
774 Mkr Tinnbøen	13.3	5.0	2.0	25	6	T	59	—	Volvo	72	210	Asbjørn Jensen, 9120 Vengsøy
776 Må Brita	5.2	1.7	.6	—	—	T	55	—	Johns	62	3	Ernst Hansen, 9120 Vengsøy
777 Må Asbjørg	5.6	1.9	.6	—	—	T	43	—	Evinr	63	5	Wilhelm Larsen, Skitteneiv, 9020 Tromsdalen
778 Må Bamse	5.3	1.7	.6	—	—	T	63	—	Evinr	63	5	John Johansen, 9056 Mortenhals
779 Må Snøgg	4.7	1.6	.6	—	—	T	60	—	Evinr	63	3	Birger Kristiansen, Kraknes, 9100 Kvaløysletta
780 Må Atle Gunnar	5.0	1.8	.8	—	—	P	76	—	Evinr	67	18	Andreas Eidem, 9110 Sommarøy
781 Må Flink	5.5	1.8	.9	—	—	T	—	—	Wiscon	72	10	Thoralf Albrigtsen, Kaldfj., 9100 Kvaløysletta
783 Må Nina	4.9	1.8	.6	—	—	P	72	—	Yamaha	72	15	Einar Larsen, Svarvaren, 9020 Tromsdalen
784 Må Roger	5.0	1.7	.6	—	—	T	59	—	Mercur	63	6	Harry Hansen, 9056 Mortenhals
785 Må Jens Edvart	5.6	1.4	.6	—	—	T	40	70	Cresc	70	7	Werner Wilhelmsen, 9103 Skulsfjord
786 Må Presteng	4.7	1.6	.5	—	—	T	49	—	Evinr	63	3	Sverre Pettersen, Futrikelv, 9100 Kvaløysletta
787 Må Magnhild	5.0	1.6	.8	—	—	T	74	—	Mercur	75	4	Arne Antonsen, 9103 Skulsfjord
788 Må Fisk	4.9	1.3	.5	—	—	T	53	—	Husqv	63	4	S.Mortensen, 9032 Jøvik
790 Må Heilo	5.0	1.6	.6	—	—	T	61	—	Cresc	63	4	Lars Jakobsen, 9026 Oldervik
793 Må Japp	5.0	1.6	.5	—	—	T	20	—	Seagul	63	4	J.Kristiansen, Finnkroken, 9150 Stakkvik
794 Må Gerd	4.7	1.6	.6	—	—	T	50	—	Johns	74	6	Bjarne Hansen, 9120 Vengsøy
796 Mkr Lysgrunn	8.5	2.9	1.5	7	2	T	62	—	Volda	62	14	L.Antonsen, 9122 Kårvik
797 Må Duen	4.4	1.4	.6	—	—	T	59	—	Mercur	75	4	Johannes Johansen, 9030 Sjursnes
799 Må Rune	5.3	1.9	.8	—	—	T	76	—	Evinr	76	9	Alf Edmund Nilsen, 9100 Kvaløysletta
800 Må Tomos	5.3	2.0	.6	—	—	T	40	—	Tomos	78	4	Svein Norum, 9110 Sommarøy
801 Ms Alken	8.8	3.1	1.9	—	—	T	38	—	Rapp	38	14	Georg Hansen, Skarmunken, 9030 Sjursnes
803 Må Anita	4.6	1.5	.8	—	—	T	69	—	Cresc	70	4	Sverre Larsen, Sjøvassbotn, 9042 Laksvatn
804 Må Ellen	5.1	1.6	.9	—	—	T	57	—	Marna	57	4	Karl Berglund, 9030 Sjursnes
805 Mht Thue Jr.	41.3	8.6	5.5	297	90	S	74	—	Wichm	74	1250	Henry Thue, Ankerv.13, 9014 Håpet

Troms

T-T Tromsø

Farkostens nummer art og navn	Lengde	Bredden	Dybde	Tonn		Matr. Bygge år	Omb. år	Maskin			Eierens (den korresponderende reders) navn og postadresse
				Br.	Nt.			Merke	Byggear	H.K.	
806 Må Ravn	5.0	1.9	.8	—	—	P 77	—	Chrysl	76	20	Hans Henrik Bertheussen, 9100 Kvaløysletta
808 Må Knoll	5.6	1.9	1.1	—	—	T 52	—	Sleipn	52	4	Einar Henriksen, 9032 Jøvik i Ullsfj.
809 Må Sjødur	6.0	1.9	.9	—	—	T 52	—	Mercur	68	6	Knut Hansen, Kveldsolv.17, 9020 Tromsdalen
810 Mkr Demring	10.6	3.7	1.2	9	2	T 45	—	Nogva	62	25	Hartvik Åsli mfl, 9030 Sjørnes
812 Må Spurven	5.0	1.9	1.3	—	—	T 56	—	Wiscon	59	6	J.Johansen, 9032 Jøvik
814 Mkr Nyvon	9.8	2.8	1.1	5	1	T 57	—	Bukh	67	46	Kjell Hermansen mfl, Sessøy, 9127 Rekvik
816 Ms Anna	15.0	5.0	2.1	24	6	T 07	62	Merc	72	144	B.Benonisen mfl, Strandv.59a, 9000 Tromsø
817 Mk Odd	7.2	2.8	1.1	—	—	T 50	—	Sabb	59	5	Osvald Hanssen, 9032 Jøvik
819 Må Tor Arne	6.0	2.0	.8	—	—	T 55	—	Real	55	5	Harald Hansen, 9032 Jøvik
822 Må Frigg	5.2	1.5	.8	—	—	T 74	—	Cresc	73	8	Harry Johansen, 9042 Laksvatn
824 Må Slettøy	5.0	1.9	1.4	—	—	P 73	—	Johns	77	10	Kåre J.Johansen, 9027 Ramfjordbotn
825 Må Rolf	5.3	1.9	.8	—	—	T 7	49	FM	49	6	Erling Minde, Sjøtun, 9100 Kvaløysletta
826 Må Mira	7.2	2.5	.6	—	—	T 70	—	Sabb	70	12	Olav Hanssen, Myrv.93, 9020 Tromsdalen
827 Må Kristian	5.3	1.9	.6	—	—	T 64	—	Tomos	70	4	Kristian Hansen, Kaldfjord, 9100 Kvaløysletta
828 Må Svint	6.0	2.0	.9	—	—	T 63	—	Sleipn	63	4	Meyer Olsen, Skarmunken, 9030 Sjørnes
829 Må Elin	5.6	1.9	.9	—	—	T 60	—	Marna	60	4	Sivert Utheim, 9118 Brensholmen
830 Ms Sjøgutt	9.1	3.1	1.3	—	—	T 63	—	Sabb	60	6	Kjell Albrigtsen, N.Kaldfj., 9100 Kvaløysletta
831 Mkr Mea	8.5	2.7	.9	4	1	T 55	72	Sabb	56	6	Lyder Jensen, 9128 Tusøy i Troms
832 Mk Siv-Anita	10.6	3.5	1.2	9	2	T 49	—	Perkin	78	95	Roar Pedersen, Kvaløyn.106, 9000 Tromsø
833 Må Arvid	4.1	1.3	1.1	—	—	T 60	—	Yamaha	77	8	Herlof Mørk, 9100 Kvaløysletta
834 Må Piff	4.8	1.4	.6	—	—	T 50	—	Evinr	61	3	Aksel Bergland, 9032 Jøvik
835 Må Vink	4.4	1.4	.9	—	—	T 53	—	Seagul	—	2	Hilmar Vieng, 9030 Sjørnes
836 Må Pelle	5.6	1.7	.9	—	—	T 38	58	Cresc	61	4	A.P.Breivik, Breivikeidet, 9027 Ramfjordbotn
837 M Heidi	9.4	3.1	1.3	9	2	P 77	—	Perkin	71	96	Otto Grundvåg, 9020 Tromsdalen
838 Mkr Eva	6.9	2.5	.8	—	—	P 74	—	Sabb	74	16	Albert Norum, Boks 29, 9118 Brensholmen
840 Må Måsen	5.0	1.9	.7	—	—	P 75	—	Honda	75	7	Pareli Nielsen, 9030 Sjørnes
841 Må Mea	5.6	2.2	1.3	—	—	T 52	—	Sleipn	53	4	J.Pettersen, 9030 Sjørnes
842 Mk Veslesnurp	8.7	2.9	1.2	5	2	T 59	—	Marna	59	24	Ragnar Isaksen, 9032 Jøvik
843 Må Oddny	5.0	1.3	.8	—	—	T 74	—	Johns	73	4	Jonny Svendsen, 9026 Oldervik
844 Mkr Janne	6.9	2.6	.9	—	—	P 77	—	Sabb	69	22	Johan Johansen, 9027 Ramfjordbotn
846 Ms Neptun	7.9	2.8	1.2	—	—	T 44	—	Rapp	—	5	L.Lockertsen, Finnkroken, 9150 Stakkvik
848 Må Spira	7.0	2.4	1.3	—	—	T 62	—	Sabb	52	5	O.Tallefsen, 9118 Brensholmen
849 Må Inger	5.3	1.9	.8	—	—	T 77	—	Mercur	77	10	Oddgeir Eliassen, 9120 Vengsøy
850 Mkr Tor-Åge	8.0	2.6	1.0	4	2	T 76	—	Sabb	76	22	T.Thorsteinsen, Gulengv.46, 9000 Tromsø
851 Må Laksen	5.5	1.9	.8	—	—	P 74	—	Johns	71	20	Ludvik Jensen, Håja, 9127 Rekvik
852 Må Neptun	5.0	1.9	.7	—	—	P 73	—	Cresc	61	4	Henry Haugland, 9122 Kårvik
853 Må Pluto	4.9	1.9	.8	—	—	P 73	—	Yamaha	73	25	Ingolf Pedersen, Vollstad, 9056 Mortenhals
854 Må Frans Inge	6.0	1.6	.8	—	—	T 60	—	Mercur	74	7	Frans Inge Hansen, 9100 Kvaløysletta
855 Må Kato	7.2	2.6	1.3	—	—	P 75	—	Sabb	75	30	Erling Lindrupsen, 9125 Tromvik
856 Må Måsen	6.3	2.5	1.4	—	—	T 54	—	Sleipn	54	7	Toralf Lindrupsen, 9125 Tromvik
857 Må Gig Harbor	4.6	1.5	.8	—	—	P 73	—	Evinr	73	9	Peder Hansen, 9110 Sommarøy
858 Må Knoll	6.0	1.6	.9	—	—	T 50	—	Wiscon	59	6	Henry Johansen, 9032 Jøvik
860 Mkr Lill	6.9	2.5	1.0	—	—	T 50	—	Sabb	50	5	William Vang, 9030 Sjørnes
861 Mkr Tusøyværingen	6.7	2.6	.9	—	—	T 57	—	Sabb	57	5	Einar Jensen, 9128 Tusøy i Troms
862 Må Knoll	6.0	2.0	.9	—	—	T 48	—	Sleipn	48	4	E.Lorentzen, 9100 Kvaløysletta
863 Må Silda	6.9	2.2	1.1	—	—	T 46	—	Sabb	60	8	Meier Borch, 9032 Jøvik
864 Mkr Flågrunn	12.6	4.3	1.8	21	6	T 64	—	Brunv	64	42	Oddmund Hansen mfl, Borgtunv., 9000 Tromsø
865 Må Lasse	4.7	1.6	.8	—	—	P 75	—	Chrysl	75	15	Ivar Moe, 9118 Brensholmen
866 Må Viking	6.7	2.0	1.1	—	—	T 59	—	Sabb	59	8	Stein E.Myrvang, 9100 Kvaløysletta
867 Må Tenna	5.0	1.6	.9	—	—	T 40	—	Archim	61	3	Karl Storslett, 9118 Brensholmen
868 Mkr Napp	7.2	2.8	.9	—	—	T 70	—	Sabb	70	16	Amandus Johansen, 9110 Sommarøy
869 Må Isrypa	4.7	1.6	.6	—	—	P 54	—	Johns	70	15	Hilmar Nielsen, Nordstrand, 9020 Tromsdalen
870 Må Lonen	5.6	1.3	.6	—	—	T 40	—	Evinr	76	6	Jens Kristoffersen, 9120 Vengsøy
871 Må Panter	6.0	2.4	.9	—	—	T 60	75	Sabb	54	6	Almar Hansen, 9100 Kvaløysletta
875 Må Rose Marie	5.6	1.7	.8	—	—	T 38	—	Sleipn	43	4	Almar Martinsen, 9127 Rekvik
876 Må Måsen	4.4	1.6	.6	—	—	P 73	—	Evinr	77	6	Helge Pedersen, 9030 Sjørnes
877 Må Åse	5.0	1.6	.6	—	—	T 68	—	Wiscon	69	9	Herlof Brattsti, 9112 Straumbukta
878 Må Olav Hans	4.4	1.7	.8	—	—	P 73	—	Yamaha	73	8	Olav Nielsen, 9100 Kvaløysletta
879 Mkr Inger	7.2	2.8	1.0	—	—	T 60	—	Marna	67	18	Thorstein Linke, Malmvn.124, 9022 Krokeldalen
880 Mkr Havfloy	8.3	3.0	1.1	—	—	T 57	—	Sabb	57	6	Karl Hermansen, 9127 Rekvik
881 Må Laksen	6.6	1.9	1.1	—	—	T 40	50	Mercur	69	4	Steinar Woll, Buvikvoll, 9118 Brensholmen
882 Må Ea	4.7	1.6	.9	—	—	T 40	67	Wiscon	67	9	Gudmund Kristiansen, 9128 Tusøy

T-T Tromsø

Farkostens nummer art og navn	Lengde	Bredde	Dybde	Tonn		Matr.	Bygge år	Omb. år	Maskin			Eierens (den korresponderende reders) navn og postadresse
				Br.	Nt.				Merke	Byggear	H.K.	
883 Mkr Vika	6.9	2.4	1.1	—	—	T	52	63	Sabb	50	4	Arthur Antonsen, Kaldfjord, 9100 Kvaløysletta
884 Må Tott	4.7	1.4	.8	—	—	T	75	—	Yamaha	75	8	Geir Arne Gundersen, 9027 Ramtjordbotn
886 Må Svalen	4.7	1.4	.8	—	—	P	65	—	Yamaha	75	8	A. Wilhelmson, Stakkev.V.146, 9000 Tromsø
887 Må Skreien	5.3	1.6	1.1	—	—	T	50	—	Real	—	6	B.Holmebukt, 9032 Jøvik
888 Må Britt	5.2	1.6	.8	—	—	T	65	—	Evinr	65	5	M.Kristiansen, Skittenev, 9022 Krokeldalen
889 Må Tenna	4.7	1.1	.6	—	—	T	53	—	Evinr	63	3	Sigurd Farstad, 9118 Brensholmen
891 Mkr Vengsøyværing	15.4	4.7	1.9	25	6	T	75	—	Volvo	75	210	Ketil Gabrielsen, 9120 Vengsøy
892 Mk Gulltind	11.3	3.1	1.4	9	2	T	22	68	Bedf	73	90	Harald Paulsen, Polarvn.4, 9000 Tromsø
894 Må Lerka	6.0	1.7	.8	—	—	T	37	—	Sleipn	46	4	Serander Nilsen, 9127 Rekvik
895 Må Proven 2	6.9	2.4	1.1	—	—	T	69	—	Sabb	69	8	Otto Nilsen, 9026 Oldervik
897 Må Svalen	6.0	1.9	.8	—	—	T	48	—	Sleipn	—	3	Lorentz Myrnes, 9100 Ersfjordbotn
898 Må Skjøtten	5.2	1.6	.8	—	—	T	54	57	Sleipn	54	3	Asmund Olsen, 9032 Jøvik
899 Må Stig Harald	5.6	2.2	.8	—	—	T	69	—	Sabb	71	8	Knut Johansen, 9100 Kvaløysletta
900 Må Liljen	8.5	3.2	1.1	5	1	T	63	—	Sabb	63	16	Reidar Lilleng, 9030 Sjursnes
901 Må Sild	10.0	2.5	1.6	—	—	T	62	—	Marna	62	16	Hermann Hermansen mfl, Sjøtun, 9100 Kvaløysletta
902 Må Æger	5.0	1.9	.9	—	—	P	75	—	Mercur	75	7	Erling Haugan, 9020 Tromsdalen
903 Må Stig	5.0	1.6	.9	—	—	T	71	—	Evinr	77	8	L.Pettersen, Duevegen 19, 9014 Håpet
904 Må Sputnik	5.2	1.6	.8	—	—	T	69	—	Chrysl	61	20	Ottar Tøllefsen, Boks 3, 9118 Brensholmen
906 Må Per	5.2	1.7	.9	—	—	T	67	—	Johns	75	15	Edv.Henriksen, Johnsg.Gt.15, 9000 Tromsø
907 Mkr Robert Nilsen	10.4	3.0	1.2	7	2	T	64	—	Marna	63	36	F.Robertsen, 9125 Tromvik
908 Mkr Ingrid	8.4	2.7	1.7	7	2	T	59	—	Rapp	62	14	Ottar Olufsen, 9110 Sommarøy
909 Må Havella	6.6	2.4	.8	—	—	P	75	—	Sabb	68	8	Bjarne Lauveng, Boks 53, 9110 Sommarøy
910 Mkr Odd Lindberg	9.2	3.0	1.3	6	2	T	55	—	Nogva	70	51	Lindberg Olaisen mfl, Grøtford, 9125 Tromvik
911 Må Tjorven	8.5	2.9	1.1	—	—	T	69	—	Sabb	69	16	B.Bergesen, K.Bertheussen v., 9020 Tromsdalen
912 Må Ellisiv	4.7	1.9	.6	—	—	P	74	—	Mercur	74	10	Hermann Hansen, 9100 Kvaløysletta
915 Må Glimt	6.6	2.2	.9	—	—	T	64	—	Marna	65	8	Sigfred Korsberg, 9100 Kvaløysletta
916 Må Marion	6.3	1.9	.9	—	—	P	75	—	Sabb	62	8	Halvor Idrupsen, 9022 Krokeldalen
917 Må Skvetten	4.7	1.6	.9	—	—	T	37	—	Johns	75	4	Gunnar Sørvoll Olsen, 9030 Sjursnes
918 Må Stine	4.7	1.7	.8	—	—	P	72	—	Mercur	72	7	Johan Johansen, Vangsv.1, 9020 Tromsdalen
919 Må Presteng	5.0	1.6	.9	—	—	T	54	—	Sleipn	54	3	Reidar Lilleng, 9030 Sjursnes
920 Må Knut	5.3	1.7	.8	—	—	T	68	—	Yamaha	72	25	Jan V.Nilsen, Godthåp 22, 9000 Tromsø
921 Må Tonny	4.7	1.9	.6	—	—	T	60	—	Evinr	69	4	Bjarne Myrvang, 9125 Tromvik
924 Må Terna	5.0	1.4	.9	—	—	T	—	—	Evinr	77	6	Ingvald Nordstrand, 9110 Sommarøy
925 Må Bassøy	6.3	2.5	1.1	—	—	T	74	—	Sabb	74	18	Ivar Jensen, H.Hansensgt.13, 9000 Tromsø
926 Må Friaren	4.4	1.4	.9	—	—	P	72	—	Evinr	72	4	Arvid Johansen, 9100 Kvaløysletta
927 Må Amor	5.0	1.6	.8	—	—	P	75	—	Yamaha	76	20	Håkon Lundberg, 9100 Kvaløysletta
928 Må Guri	4.7	1.6	.8	—	—	T	71	—	Johns	71	4	Thorleif Svendsen, 9022 Krokeldalen
930 Må Tor Hege	4.5	1.6	.8	—	—	T	73	—	Archim	70	20	Ivar N.Ingebrigtsen, 9100 Kvaløysletta
931 Må Merkur	4.7	1.6	.6	—	—	P	73	—	Mercur	74	9	Harry P.Hansen, Kaldfjord, 9100 Kvaløysletta
932 M Froya	8.6	2.7	1.6	7	2	P	73	—	Perkin	73	62	Kåre Gjerdum, Myrv.6, 9020 Tromsdalen
933 Må Lilly	4.7	1.6	.6	—	—	T	70	—	Mercur	76	4	Oskar Jensen, Kasse 116, 9100 Kvaløysletta
934 Må Spurvten	5.0	1.6	.9	—	—	T	75	—	Johns	75	4	Magnus Olsen, 9030 Sjursnes
935 Må Kjeksa	5.3	1.9	.9	—	—	T	50	—	Taifun	60	4	I.Jensen, Ersfjordbotn, 9100 Kvaløysletta
936 Må Marit	5.0	1.7	.9	—	—	P	74	—	Johns	74	20	S.Jensen, Ersfjordbotn, 9100 Kvaløysletta
937 Må Skay	6.0	2.5	.7	—	—	P	77	—	Sabb	77	10	Odd Sjursnes, 9030 Sjursnes
938 Må Skreien li	6.3	2.8	1.9	—	—	T	68	—	Sabb	77	10	Leif Johansen, 9022 Krokeldalen
939 Må Jim Roar	6.0	1.9	.9	—	—	T	77	—	FM	63	5	Kjell R.Klæbo, 9027 Ramfjordbotn
940 Må Skreien	5.3	1.6	.6	—	—	T	35	67	Mercur	71	4	Leif Johansen, 9022 Krokeldalen
942 Må Rask	5.0	1.6	.8	—	—	P	75	—	Yamaha	75	15	Rolf Enoksen, 9120 Vengsøy
943 Må Jill	4.7	1.9	.8	—	—	T	69	—	Evinr	78	25	Åsmund Johansen, 9125 Tromvik
944 Mkr Mary	7.2	2.5	1.1	—	—	T	55	—	Sabb	55	5	T.Edwardsen, Sandnesshamn, 9100 Kvaløysletta
945 Mkr Janus	7.8	2.8	1.6	—	—	T	67	—	Marna	67	16	Jan Stobukt, 9032 Jøvik
947 Må Snøgg	5.2	1.6	.9	—	—	T	54	—	FM	52	4	Jens Hjøllnes, 9032 Jøvik
948 Må Lettvint	4.7	1.4	.6	—	—	T	60	—	Evinr	60	5	Håkon Larsen, Skarmunken, 9030 Sjursnes
949 M Grindøy	9.8	2.9	.8	7	1	A	78	—	Volvo	76	170	Arild Amundsen, Hansmark, 9000 Tromsø
950 Må Sesøy	6.9	2.5	1.6	—	—	T	55	—	Sabb	55	5	Charles Jensen, 9127 Rekvik
951 Må Svanen	5.1	1.8	.7	—	—	T	66	—	Sabb	76	10	Arne Mortensen, 9042 Laksvatn
952 Må Banco	4.9	1.6	.6	—	—	P	73	—	Honda	73	7	Egil Nilsen, 9100 Kvaløysletta
953 Ms Elly	10.4	3.4	1.5	9	2	T	33	—	Volda	47	22	T.Pedersen, Målselvtg.1, 9000 Tromsø
954 Må Ranafisk	5.3	1.9	.8	—	—	P	77	—	Yamaha	77	15	Arne Hansen, 9110 Sommarøy
955 Må Ryabuen	9.4	2.8	1.2	—	—	T	62	67	Penta	66	80	Arvid Johansen mfl, 9112 Straumbukta
956 Må Lita	4.7	1.7	.9	—	—	T	48	—	Tomos	74	4	T.Pedersen, Målselvtg.1, 9000 Tromsø

Troms

T-T Tromsø

Farkostens nummer art og navn	Lengde	Bredde	Dybde	Tonn		Matr. Bygge år	Omb. år	Maskin			Eierens (den korresponderende reders) navn og postadresse	
				Br.	Nt.			Merke	Byggeår	H.K.		
957 Må Sabb	6.6	2.2	1.1	—	—	T	48	—	Sabb	48	4	Odd Kristoffersen, 9118 Brensholmen
958 Må Helene	5.7	2.0	1.2	—	—	T	60	—	Marna	60	4	Trygve Henriksen, 9030 Sjørnes
959 Mk Lutinn	12.8	3.6	1.5	12	4	T	30	59	Union	45	20	Reidar Larsen, 9118 Brensholmen
960 Må Kråka	5.0	1.6	.6	—	—	T	47	—	Cresc	61	4	Strømme Hermansen, 9127 Rekvik
961 Må Svanen	6.3	2.4	.9	—	—	T	75	—	Sabb	75	10	Einar Indrevoll, 9030 Sjørnes
962 Mkr Nordstrøm	6.7	2.8	.9	—	—	T	63	—	Sabb	75	22	Harald E.Hansen, 9076 Oldervik
963 Må Pål	4.4	1.7	.5	—	—	P	72	—	Mercur	74	7	Peder Jensen, 9022 Krokeldalen
964 Må Gisle	4.7	1.6	.8	—	—	P	73	—	Mercur	73	10	Gisle Hansen, 9100 Kvaløysletta
965 Må Lærka	5.3	2.0	.9	—	—	T	61	—	Briggs	61	3	Kåre Solvang, 9030 Sjørnes
967 Mkr Havblikk	10.7	3.8	1.7	11	3	T	29	74	Bedf	73	80	Sverre Jensen, 9030 Sjørnes
968 Må Evy Ann	6.3	2.6	.8	—	—	P	78	—	Sabb	78	18	Atle Gundersen, Skogv.15, 9020 Tromsdalen
969 Må Ove	4.4	1.6	1.1	—	—	P	67	—	Yamaha	74	15	Meier Karlsen, 9056 Mortenhals
971 Må Fiskerjenta	5.0	1.6	.8	—	—	P	77	—	Yamaha	77	20	Ottar Olufsen, 9118 Sommarøy
972 Må Ålen	5.6	1.6	.9	—	—	T	50	—	Honda	76	7	Ludvik Jenssen, 9103 Skulsfjord
973 Må Henny	5.0	1.4	.8	—	—	T	55	—	Johns	55	5	A.Johansen, 9110 Sommarøy
975 Må Liv	6.0	1.9	.9	—	—	T	56	—	Sabb	41	4	Hasrud Olsen, Sjøtun, 9100 Kvaløysletta
976 Må Spurven	5.2	1.6	.9	—	—	T	62	—	Johns	62	5	Johan Solheim, 9110 Sommarøy
977 Må Tor Ivar	5.0	1.7	.6	—	—	P	71	—	Suzuki	72	4	Odd Karlsen, 9125 Tromvik
978 Må Tarsan	5.0	1.9	.9	—	—	T	72	—	Mercur	70	4	Odin Kristiansen, 9144 Skogvik
980 Må Teisten	5.8	2.0	.9	—	—	T	58	—	Marna	58	4	Hans Ludvigsen, 9110 Sommarøy
981 Må Pål	5.0	1.6	.8	—	—	P	76	—	Yamaha	76	15	Pål Småland, Sjøvassbotn, 9042 Laksvatn
982 Mkr Sjangsen	9.1	2.9	1.0	5	1	T	49	—	Sabb	53	6	Astor Andreassen, Gammelg., 9127 Rekvik
983 Mkr Bjørg	8.8	3.0	1.3	5	1	T	50	—	Heimd	53	11	O.Henriksen, Breivikseidet, 9027 Ramfjordbotn
985 Må Mona	4.4	1.9	.6	—	—	T	70	—	Yamaha	74	6	V.Albrigtsen, Kaldfjord, 9100 Kv.Sletta
986 Må Skarven	5.3	1.6	.8	—	—	P	78	—	Mercur	75	20	Oddvar Olsen, 9100 Kvaløysletta
987 Må Terna	5.6	1.9	.9	—	—	T	62	—	Cresc	63	4	Sigvald Hermansen, 9127 Rekvik
988 Må Fjærplytt	5.6	2.2	1.3	—	—	T	65	—	Sabb	65	8	Harry Lauveng, 9110 Sommarøy
990 Må Monica Helene	6.6	2.2	1.6	—	—	P	77	—	Sabb	77	18	A.Jakobsen, Rekt.Hortsgt.3, 9000 Tromsø
991 Må Anna	5.3	1.6	.8	—	—	T	63	—	Johns	70	4	P.M.Pedersen, Sjøvassbotn, 9042 Laksvatn
992 Må Blåskjell	4.4	1.4	.6	—	—	T	63	—	Cresc	71	4	Oddvar Åsli, 9030 Sjørnes
993 Mkr Start	7.7	2.8	1.6	—	—	T	55	—	Sabb	55	6	Julius Moe, Sandneshamn, 9100 Kvaløysletta
994 Må Lerken	6.1	2.2	.9	—	—	T	57	—	Sleipn	55	4	E.Indrevoll, 9030 Sjørnes
995 Må Geir	5.0	1.9	.8	—	—	P	75	—	Yamaha	74	20	Helmer Kristensen, 9100 Kvaløysletta
997 Må Brusen	4.7	1.9	.6	—	—	P	73	—	Johns	73	9	Elton Hansen, H.Nilsensv.18, 9020 Tromsdalen
998 Mkr Kurt Endre	10.0	3.0	1.4	6	2	T	63	—	Leyl	70	90	J.Andreassen, 9125 Tromvik
1000 Mkr Arnljot 2	8.1	2.5	.9	—	—	P	72	—	Sabb	72	22	Per Braa, 9125 Tromvik
1005 Må Duen 2	5.0	1.6	.3	—	—	T	63	—	Evinr	64	3	Einar Kristiansen, Hansnes, 9100 Kvaløysletta
1007 Må Letten	5.3	1.9	1.0	—	—	T	52	—	Sabb	55	4	T.Johnsen, Lakselveidet, 9042 Laksvatn
1008 Må Turid	5.0	1.9	.9	—	—	T	62	—	Jap	62	3	L.Heggelund, Breivikeidet, 9027 Ramfjordbotn
1009 Må Ada	5.3	1.9	.9	—	—	T	58	—	Evinr	60	5	Sverre Farstad, Stordals., 9030 Sjørnes
1010 Må Snetind	5.3	1.9	.6	—	—	T	69	—	FM	65	4	H.Indrevoll, Stordalsstrand, 9030 Sjørnes
1014 Må Hermod	4.4	1.7	.6	—	—	T	66	—	Evinr	66	3	Hermann Ribe, Snarby, 9020 Tromsdalen
1015 Må Lerka	5.3	1.9	.6	—	—	T	60	—	Sleipn	48	3	Charles Nyvoll, 9100 Kvaløysletta
1020 Må Per Are	5.0	1.9	.5	—	—	T	64	—	Cresc	64	4	Arnold Johansen, Risvik, 9100 Kvaløysletta
1021 Mkr Bimbo	8.4	2.9	1.0	5	1	T	54	—	Sabb	67	16	Kristian Isaksen, 9032 Jøvik
1024 Mkr Vårsol	7.5	2.8	1.3	—	—	T	66	—	Sabb	66	6	Paul Robertsen, Solheim, 9100 Kvaløysletta
1026 Må Ellinor	5.3	1.3	.6	—	—	T	63	—	Cresc	64	8	K.Lorentsen, Ersfjordbotn, 9100 Kvaløysletta
1027 Må Måken	6.9	2.5	1.1	—	—	T	62	—	Sabb	59	6	Arvid Kristoffersen, 9120 Vengøy
1029 Må Fram	4.4	1.6	.6	—	—	P	71	—	Evinr	71	6	Peder Bakkevoll, 9110 Sommarøy
1030 Må Terna	6.6	1.9	.9	—	—	T	36	—	Sabb	49	4	S.Bertheussen, Sandneshamn, 9100 Kvaløysletta
1031 Må Britt	7.5	2.8	1.4	—	—	T	56	—	Longva	62	10	Noralf Hanssen, 9030 Sjørnes
1035 Må Liljen	6.3	2.1	1.1	—	—	T	59	—	Sabb	47	5	Karl Enoksen, Tronjord, 9100 Kvaløysletta
1042 Må Junior	5.3	1.7	.9	—	—	T	54	—	Marna	—	4	Åstein Jakobsen, 9032 Jøvik
1045 Må Luna	5.0	1.6	.9	—	—	T	63	—	Jap	63	3	Hans Nikolaisen, Buvikvoll, 9118 Brensholmen
1046 Må Helen	5.0	1.4	.6	—	—	T	49	—	Seagul	60	2	Bendik Jakobsen, 9110 Sommarøy
1047 Må Birgitte	3.8	1.6	.3	—	—	P	71	—	Evinr	71	6	Julius Ludvigsen, 9110 Sommarøy
1049 Må Flink	5.6	1.7	.8	—	—	T	39	56	Sleipn	60	4	H.Hjellnes, 9032 Jøvik
1054 Må Ingebjørg	4.4	1.6	.8	—	—	T	20	—	Evinr	68	6	Walter Fredriksen, 9125 Tromvik
1055 Mkr Skjærbaen	8.5	2.8	1.6	5	2	T	60	—	Deutz	65	36	Odin Andersen, 9118 Brensholmen
1059 Må Butti	4.4	1.3	1.0	—	—	T	55	—	Cresc	—	4	Lars Larssen, 9032 Jøvik
1060 Må Safir	7.5	2.2	1.9	—	—	T	59	—	Sabb	74	30	Henry J.K.Olsen, O.Sverdr.G, 9000 Tromsø
1072 Må Bjørg	6.9	2.5	1.1	—	—	T	64	—	Sabb	56	6	Alf Brynjulfsen, Futrikelv, 9100 Kvaløysletta

T-T Tromsø

Farkostens nummer art og navn	Lengde	Bredde	Dybde	Tonn		Matr. Bygge år	Omb. år	Maskin			Eierens (den korresponderende reders) navn og postadresse	
				Br.	Nt.			Merke	Byggeår	H.K.		
1077 Må Plugg	4.4	1.6	.6	—	—	T	64	—	Evinr	76	6	Einar Johansen, Futrikelv, 9100 Kvaløysletta
1078 Må Sjoken	4.4	1.6	.6	—	—	T	64	—	Evinr	64	5	Rolf Larsen, 9127 Rekvik
1081 Må Hero	4.7	1.6	.6	—	—	T	66	—	W Bend	65	9	Ole Lind, 9120 Vengsøy
1082 Må Rex	5.0	1.6	.8	—	—	T	28	—	Johns	—	3	V.Albrigtsen, Kaldfjord, 9100 Kvaløysletta
1084 Må Mea	4.4	1.3	.6	—	—	T	44	64	Evinr	64	3	Birger Labukt, 9030 Sjursnes
1085 Ms Tromstind	10.5	3.6	1.3	12	3	A	74	—	Volvo	73	110	Kjell A.Hansen, Frøyasv.14, 9000 Tromsø
1088 Må Stig	5.3	1.9	.9	—	—	T	64	—	Evinr	64	3	Harald Myreng, Grøtnesdalen, 9144 Skogvik
1090 Må Streif	5.0	1.9	.6	—	—	T	64	—	Evinr	65	9	B.Kristiansen, Futrikelv, 9100 Kvaløysletta
1091 Må Snøggen	5.6	1.6	.6	—	—	T	54	—	Johns	70	4	Meier Tronsen, Kaldfjord, 9100 Kvaløysletta
1093 Må Viktor	4.4	1.3	.6	—	—	T	63	—	Evinr	75	9	Johannes Nilsen, Vollstad, 9056 Mortenhals
1094 Må Håkjæringa	5.0	1.8	.5	—	—	T	06	56	Taifun	60	2	H.Andreassen, Ersfjordbotn, 9100 Kvaløysletta
1096 Må Snøgg	4.4	1.6	.6	—	—	P	71	—	Tomos	68	4	Trygve Hansen, Kaldfjord, 9100 Kvaløysletta
1100 Må Stampen	4.1	2.2	.5	—	—	T	71	—	Evinr	71	9	H.Sørensen, Skittene.B.13, 9020 Tromsdalen
1103 Må Bror	5.0	1.6	.7	—	—	T	65	—	Evinr	65	5	Kristian Elvegård, Kraknes, 9100 Kvaløysletta
1104 Må Jorunn	5.0	1.6	.6	—	—	T	61	—	Seagul	61	3	Julian Jensen, Skitteneelv, 9020 Tromsdalen
1105 Må Spissa	4.9	1.8	.6	—	—	T	60	—	Cresc	65	4	L.Antonsen, Skulgammen, 9130 Hansnes
1108 Må Nor	4.4	1.9	.6	—	—	T	53	—	Cresc	59	4	Noralf Hansen, 9030 Sjursnes
1109 Mkr Soltind	6.9	2.7	1.1	—	—	T	64	—	Sabb	55	6	W.Kristiansen, Skjellvik, 9103 Skulsfjord
1112 Må Bror	7.7	2.7	1.3	—	—	T	52	—	FM	52	8	Ove N.Vidal, Stordalsstrand, 9030 Sjursnes
1113 Må Flink	4.7	1.6	.6	—	—	T	61	—	Cresc	61	4	Olav Solgård, 9030 Sjursnes
1114 Må Crescent	5.2	1.7	.6	—	—	T	65	—	Cresc	63	4	Leif E.Skogås, 9145 Skarsfjord
1115 Må Joa	4.6	1.7	.8	—	—	T	62	—	Evinr	65	3	Alf Pedersen, 9103 Skulsfjord
1116 Må Torill	5.8	2.1	1.1	—	—	T	64	—	Sabb	47	4	Martin Lindrupsen, Laukvik, 9120 Vengsøy
1118 Må Ada Marie	5.0	1.6	.9	—	—	T	60	—	Cresc	65	4	A.Børge Johansen, 9120 Vengsøy
1120 Må Anne Karin	4.7	1.6	.6	—	—	T	64	—	Cresc	64	4	Håkon Hansen, Futrikelv, 9100 Kvaløysletta
1127 Må Vesla	4.4	1.4	.6	—	—	T	59	—	Cresc	65	4	Magne Johansen, Kaldfjord, 9100 Kvaløysletta
1130 Må Borge	6.9	2.4	1.1	—	—	T	65	—	Sabb	74	10	Alf Corn.Hansen, 9100 Kvaløysletta
1132 Må Lill	5.0	1.6	.6	—	—	T	50	—	Johns	70	6	Rolf Lind, 9120 Vengsøy
1134 Må Gina	4.4	1.6	.6	—	—	T	63	—	Johns	64	3	H.P.Hansen, Stordalsstrand, 9030 Sjursnes
1137 Må Real	4.1	1.6	.6	—	—	T	63	—	Johns	74	4	O.Guttormsen, Lakselvbukt, 9042 Laksvatn
1138 Må Rosa	4.5	1.6	.6	—	—	T	65	—	Cresc	65	4	Wilhelm Andreassen, 9144 Skogvik
1139 Må Gløgg	5.3	1.9	.6	—	—	T	36	59	Cresc	65	4	J.Jakobsen, 9100 Kvaløysletta
1141 Må Helene	4.7	1.6	.6	—	—	T	64	—	Seagul	65	2	A.Lockertsen, Finnkroken, 9150 Stakkvik
1142 Må Per	4.4	1.6	.6	—	—	T	54	—	Evinr	65	3	Johs.Lndal, Skulgammen, 9130 Hansnes
1144 Må Anita	5.3	1.9	.6	—	—	T	70	—	Chrysl	70	10	Peder Pettersen, 9122 Kårvik
1146 Må Dagny	5.5	1.5	.6	—	—	T	52	—	Evinr	—	3	Sigurd Hansen, 9020 Tromsdalen
1147 Må Ruggen	4.7	1.9	.3	—	—	P	71	—	Evinr	71	6	Hallvard Klaudiussen, 9120 Vengsøy
1150 Må Sjøstjernen	5.0	1.9	.6	—	—	T	48	—	Cresc	63	4	A.Kristiansen, Skitteneelv, 9020 Tromsdalen
1154 Må Ramona	7.2	2.2	.6	—	—	T	65	—	Sabb	65	8	Alf Hansen, Terjevik, 9000 Tromsø
1159 Må Pelle	4.7	1.5	.6	—	—	T	58	—	Seagul	60	4	Alf Pettersen, 9100 Kvaløysletta
1161 Må Øra	5.0	1.6	.9	—	—	T	62	—	Evinr	64	3	Magnar Elvevoll, 9030 Sjursnes
1162 Må Fram	4.4	1.4	.6	—	—	T	—	—	Cresc	64	4	Paul Robertsen, Solheim, 9100 Kvaløysletta
1164 Må Delfin	4.5	1.4	.5	—	—	T	65	—	Mercur	65	4	John Pettersen, Skulgammen, 9130 Hansnes
1166 Må Anna	4.5	1.4	.6	—	—	T	60	—	Taifun	60	2	Helmer Hansen, 9100 Kvaløysletta
1168 Må Steinbiten	6.4	1.7	.7	—	—	T	65	—	Clint	65	9	Erling Nilsen, Mjelde, 9112 Straumbukta
1169 Må Svanen	5.6	1.6	.6	—	—	T	48	—	Evinr	64	3	B.Kristiansen, Finnkroken, 9150 Stakkvik
1172 Må Vigdis	4.7	1.9	.6	—	—	T	60	—	Cresc	65	4	Norvald Lauritzen, 9103 Skulsfjord
1174 Må Hillevi	4.7	1.4	.6	—	—	T	48	—	Evinr	65	3	H.Hjellnes, 9032 Jøvik
1175 Må Aksel	4.1	1.9	.6	—	—	P	69	—	Evinr	69	6	Jarle Nordby, Sjøtun, 9100 Kvaløysletta
1176 Må Merkurs	5.0	1.9	.6	—	—	T	60	—	Mercur	65	10	Ivar Sørensen, 9122 Kårvik
1180 Må Fart	5.0	1.9	.6	—	—	T	28	—	Cresc	66	4	K.Kristoffersen, 9120 Vengsøy
1188 Må Lilly	4.9	1.5	.6	—	—	T	56	—	Jap	57	3	Astrup Lilletun, 9030 Sjursnes
1190 Må Per	7.2	2.8	1.6	—	—	T	66	—	Sabb	68	16	Einar Jensen, 9141 Mjølvik
1192 M Pål	7.2	2.3	1.1	4	1	P	73	—	Volvo	73	36	Per Østmann, 9110 Sommarøy
1193 Må Øystein	5.0	1.6	.6	—	—	T	59	—	Cresc	61	4	Harry Kristoffersen, 9120 Vengsøy
1194 Må Bodil	4.7	1.6	.6	—	—	T	63	—	Evinr	65	3	K.Enoksen, Trondjord, 9100 Kvaløysletta
1196 Må Ester	5.0	1.6	.5	—	—	T	56	—	Johns	73	6	Hans A.Bråten, 9100 Kvaløysletta
1198 Må Geir	5.0	1.9	.8	—	—	T	68	—	Yamaha	73	25	Arthur Nilsen, Radarv.1, 9000 Tromsø
1203 Må Skjella	5.0	1.4	.9	—	—	T	64	—	Evinr	65	3	Andreas Hansen, Skulgammen, 9130 Hansnes
1204 Må Turnfisk	5.0	1.4	.6	—	—	T	66	—	Cresc	66	9	Idar Hansen, Krabbenes, 9100 Kvaløysletta
1207 Må Askeladen	5.0	1.8	.7	—	—	P	73	—	Mercur	73	20	Julius Kristiansen, Box 41, 9118 Brensholmen
1210 Må Norhav	4.9	1.9	.9	—	—	T	61	—	Wiscon	64	7	A.Johannessen, Sorgenfri 7, 9000 Tromsø

Troms

T-T Tromsø

Farkostens nummer art og navn	Lengde	Breidde	Dybde	Tonn		Matr. Bygge år	Omb. år	Maskin			Eierens (den korresponderende reders) navn og postadresse
				Br.	Nt.			Merke	Byggeår	H.K.	
1211 Må Britt	5.2	1.7	.9	—	—	T 69	—	Evinr	68	6	Andreas Myrnes, 9112 Straumbukta
1212 Må Risøy	9.8	2.8	1.4	—	—	T —	—	Marna	59	24	Jacob C.Jacobsen, Risøy, 9120 Vengsøy
1215 Må Karmensita	5.0	1.9	.9	—	—	T 66	—	Cresc	66	25	B.Tiller, Brorstad, hungeren, 9020 Tromsdalen
1216 Må Fart	5.3	1.9	.6	—	—	T 30	—	Mercur	72	20	Torfinn Hansen, 9120 Vengsøy
1218 Må Lilla	5.0	1.6	.9	—	—	T 53	—	Mercur	74	7	Lundberg Hansen, 9120 Vengsøy
1222 Må Paula	5.0	1.9	.8	—	—	T 60	—	Mercur	73	4	T.S.Theodorsen, Kaldfjord, 9100 Kvaløysletta
1226 Mkr Ann Synøve	6.9	2.5	.9	—	—	T 61	—	Sabb	61	8	Odin Andersen, 9118 Brønsholmen
1227 Må Knut Johnny	4.7	1.9	.6	—	—	T 66	—	Evinr	60	5	Alf Karlsen, Grøttfjord, 9125 Tromvik
1228 Må Lea	6.0	2.2	.8	—	—	T 66	—	Marna	66	6	Otto Olsen, Skarmunken, 9130 Hansnes
1230 Må Gråtindungen	5.0	1.9	.8	—	—	T 66	—	Marna	54	8	Ingvar Albertsen, 9100 Kvaløysletta
1231 Må Støgrunn	4.5	1.5	.6	—	—	T 65	—	Cresc	65	9	Arne Antonsen, 9122 Kårvik
1234 Må Sandholmen	4.7	2.2	.6	—	—	T 66	—	Johns	66	9	H.Kaspersen, 9145 Skarsfjord
1235 Må Pluto	5.4	1.5	.6	—	—	T 47	—	Wiscon	63	3	Lars Melkill, 9020 Tromsdalen
1236 Må Mona	4.7	1.7	.8	—	—	T 65	—	Mercur	71	7	J.Woll, H.Nilsensveg 31, 9020 Tromsdalen
1239 Må Ea	5.0	1.9	.6	—	—	T 60	—	Evinr	60	5	Odin Rasmussen, Sandneshamn, 9100 Kvaløysletta
1240 Må Astri	5.0	1.9	.9	—	—	P 73	—	Yamaha	72	15	Leif Lorentsen, Slottnes, 9100 Kvaløysletta
1243 Må Eva	4.5	1.6	.6	—	—	T 65	—	Chrysl	65	3	Einar Hansen, Kifjord, 9125 Tromvik
1245 Må Gerd	5.0	1.7	.6	—	—	T 50	—	Kohler	58	4	Håkon Ovesen, Vollstad, 9056 Mortenhals
1250 Mkr Jon Age	8.4	2.9	1.2	6	2	T 67	—	Marna	66	24	Hans Jernsen, 9125 Tromvik
1251 Må Havsula	4.7	1.9	.6	—	—	T 60	—	Cresc	66	4	Øyvind Andreassen, Vågnes, 9020 Tromsdalen
1254 Må Vågnesodden	4.5	1.6	.6	—	—	T 66	—	Evinr	66	6	Arne Sørensen, Vågnes, 9020 Tromsdalen
1255 Må Påhengsen	4.4	1.6	.6	—	—	T 71	—	Johns	71	4	Hans Jensen, Olderbakken, 9032 Jøvik
1256 Må Fjeldveien	4.5	1.5	.6	—	—	T 66	—	Johns	66	6	L.P.Larsen, Ersfjordbotn, 9100 Kvaløysletta
1257 Mkr Sverre	7.7	2.5	.8	—	—	P 68	—	Sabb	68	16	Ole Eidem, 9110 Sommarøy
1259 Må Måsen	5.0	1.9	.6	—	—	T 60	—	Evinr	66	3	O.Olsen, 9032 Jøvik
1260 Må Flipper	7.2	2.5	1.5	—	—	T 66	—	Sabb	66	16	H.Antonsen, Trondjord, 9100 Kvaløysletta
1262 Må Mercury	5.0	1.6	.6	—	—	T 60	—	Mercur	74	7	M.Lorentsen, 9100 Kvaløysletta
1263 Må Rita	4.4	1.6	.6	—	—	T 61	—	Taifun	60	2	Paul Enoksen, Elvetun, 9020 Tromsdalen
1265 Må Rya	5.0	1.9	.6	—	—	T 50	—	Evinr	67	6	Kåre Lindrupsen, 9056 Mortenhals
1267 Må Mary-An	6.0	2.0	.8	—	—	T 55	—	Evinr	63	5	Daniel Vollstad, 9056 Mortenhals
1268 Må Alf Arild	5.2	2.2	.6	—	—	T 65	—	Evinr	65	5	Arild Antonsen, 9122 Kårvik
1274 Må Ternen	4.4	1.9	.6	—	—	T 58	—	Johns	67	3	Paul Jacobsen, 9026 Oldervik
1276 Må Ludo	4.4	1.9	.6	—	—	T 60	—	Johns	67	3	Harald Hansen, 9026 Oldervik
1277 Må Padda	5.0	1.7	.6	—	—	T 66	—	Evinr	66	6	Gudmund Jenssen, 9056 Mortenhals
1278 Må Snøgg	5.6	1.9	.8	—	—	T 69	—	Mercur	72	9	Olav Karlsen, 9, 9026 Oldervik
1280 Må Dua	4.7	1.4	.6	—	—	T 67	—	Evinr	67	5	Gudmund Jensen, 9110 Sommarøy
1283 Må Tulla	5.0	1.7	.6	—	—	T 66	—	Evinr	67	6	Ragnvald Robertsen, 9125 Tromvik
1285 Må Flipper	4.7	1.6	.6	—	—	T 67	—	Evinr	67	15	Frithjof Robertsen, 9125 Tromvik
1286 Må Svanen	4.7	1.9	.6	—	—	T 65	—	Yamaha	70	4	Karl Johansen, 9030 Sjursnes
1288 Må Dåkka	4.5	1.9	.6	—	—	T 67	—	Mercur	67	6	R.E.Pettersen, 9100 Kvaløysletta
1289 Må Sjolaksen	4.1	1.7	.6	—	—	T 63	—	Evinr	65	6	Håkon Robertsen, 9125 Tromvik
1291 Må Pila	4.7	1.9	.6	—	—	T 67	—	Chrysl	67	20	Gunnar Jensen, 9120 Vengsøy
1293 Må Ida	4.7	1.6	.6	—	—	T 60	—	Seagul	60	4	Hilmar Heimdal, 9120 Vengsøy
1295 Må Herdis	6.3	2.2	.9	—	—	T —	67	Sabb	52	5	Bjarne Hauglann, 9122 Kårvik
1296 Må Odd	4.5	1.6	1.1	—	—	T 70	—	Cresc	74	6	Oddmund Lund, 9042 Laksvatn
1297 Må Solveig	5.0	1.6	.9	—	—	T 60	—	Mercur	67	4	K.Kaspersen, Kaldfjord, 9100 Kvaløysletta
1298 Må Snipa	4.7	1.9	.6	—	—	T 59	—	Evinr	67	5	Øvre Jakobsen, 9112 Straumbukta
1300 Må Minerva	5.6	2.2	.6	—	—	T 64	—	Mercur	76	7	Per Hanssen, Kaldfjord, 9100 Kvaløysletta
1304 Må Brura	4.7	1.9	.6	—	—	T 67	—	Mercur	65	15	Johannes Indal, Skulgammen, 9130 Hansnes
1305 Må Hill	8.2	2.5	1.3	—	—	T 67	—	Sabb	67	16	M.Johansen, Beringsstr.27, 9000 Tromsø
1310 Må Havella	5.0	1.6	.6	—	—	T 58	—	Evinr	68	3	Hans Solvang, 9030 Sjursnes
1311 Må Gry	5.2	1.5	.5	—	—	T 52	—	Carni	67	4	Ingulf Tøllefsen, 9112 Straumbukta
1314 Må Per	4.4	1.6	.6	—	—	P 67	—	Cresc	67	4	Per Østmann, Box 36, 9110 Sommarøy
1316 Må Hans Magnar	5.2	1.6	.6	—	—	T 50	—	Carni	67	4	H.Johansen, Ersfjordbotn, 9100 Kvaløysletta
1317 Må Torill	5.2	1.6	.6	—	—	T 67	—	Carni	67	4	E.Nikolaisen, Ersfjordbotn, 9100 Kvaløysletta
1320 Må Miia	5.6	2.2	.6	—	—	T 40	—	Evinr	65	3	Max Klaudiussen, Ersfjordb., 9100 Kvaløysletta
1321 Må Gunhild	5.0	1.6	.6	—	—	T 50	—	Cresc	62	4	T.Gundersen, 9027 Ramfjordbotn
1322 Må Frank	4.3	1.4	.6	—	—	P 66	—	Archim	66	4	Ole Eidem, 9110 Sommarøy
1325 Må Kvalholmen	6.3	2.4	1.4	—	—	T 57	—	Sabb	67	8	Fritz Pettersen, 9030 Sjursnes
1328 Må Arne	4.7	1.6	.6	—	—	T 66	—	Evinr	67	5	H.Bertheussen, Sjøtun, 9100 Kvaløysletta
1329 Må Robåt	4.7	1.7	.6	—	—	P 68	—	Mc Cul	66	4	Arthur Leandersen, 9032 Jøvik
1330 Må Tutta	5.6	1.6	.6	—	—	T 68	—	Evinr	78	20	H.Pedersen, Gammelgård, 9100 Kvaløysletta

T-T Tromsø

Farkostens nummer art og navn	Lengde	Bredden	Dybde	Tonn		Matr.	Bygge år	Omb. år	Maskin			Eierens (den korresponderende reders) navn og postadresse
				Br.	Nt.				Merke	Byggeår	H.K.	
1331 Må Kjeksen	5.0	1.6	.6	—	—	T	67	—	Johns	67	5	Martin Andersen, Kaldfjord, 9100 Kvaløysletta
1335 Må Terna	5.3	1.9	.8	—	—	T	67	—	Sleipn	—	3	Håkon Hansen, 9118 Brensholmen
1337 Må Marit	4.4	1.6	.3	—	—	T	65	—	Penta	76	7	Sverre Haugland, 9100 Kvaløysletta
1338 Må Skarven	4.7	1.6	.3	—	—	T	68	—	Evinr	68	6	Aksel Hermadsen, 9127 Rekvik
1341 Må Rask	4.4	1.3	.6	—	—	T	60	—	Evinr	63	3	Bjørn Tøllefsen, 9118 Brensholmen
1342 Må Gunn	4.7	1.6	.9	—	—	T	65	—	Johns	68	6	Ivan Johansen, 9120 Vengsøy
1344 Må Tor	4.4	1.6	.9	—	—	T	68	—	Evinr	68	3	Peder Magnussen, 9032 Jøvik
1346 Må Fart	4.4	1.9	.6	—	—	T	68	—	Chrysl	68	10	Hans Hansen, 9120 Vengsøy
1350 Må Forstad	5.0	1.9	.9	—	—	T	65	—	Chrysl	68	9	Kristian Hansen, 9100 Kvaløysletta
1351 Må Spurven	5.2	1.6	.6	—	—	T	68	—	Mercur	68	6	Johannes Kristiansen, 9127 Rekvik
1353 Må Lykken	4.7	1.3	.6	—	—	T	71	—	Tomos	70	6	Johannes Edvardsen, 9100 Kvaløysletta
1356 Må To To	4.7	2.2	.9	—	—	T	67	—	Evinr	68	15	Norleif Robertsen, 9125 Tromvik
1360 Må Spurven	4.7	1.9	.8	—	—	T	67	—	Cresc	67	18	Birger Pedersen, 9127 Rekvik
1362 Må Carniti	4.5	1.9	.9	—	—	T	66	—	Carni	66	4	B.Johansen, Ersfjordbotn, 9100 Kvaløysletta
1363 Må Tine	5.6	1.6	.9	—	—	T	66	—	Sabb	68	8	K.Kaspersen, Sandneshamn, 9100 Kvaløysletta
1364 Må Nyttan	5.0	1.6	.6	—	—	T	55	—	Mercur	68	4	Alfon Johnsen, 9030 Sjursnes
1366 Må Radi	6.0	1.9	1.6	—	—	T	58	—	Sabb	57	4	Gunnar Hansen, 9020 Tromsdalen
1367 Må Øystein	4.4	1.6	.6	—	—	T	65	—	Evinr	68	6	Torleif Hansen, 9120 Vengsøy
1370 Må Reka	5.6	1.9	.6	—	—	T	64	—	Mercur	68	6	H.Gabrielsen, Åsvegen 51, 9020 Tromsdalen
1371 Må Spissa	4.4	1.6	.6	—	—	T	55	—	Mercur	70	4	Aksel Olaisen, 9103 Skulsfjord
1373 Må Skarp	7.2	2.2	1.2	—	—	T	67	—	Sabb	67	8	Harald Larssen, 9032 Jøvik
1375 Må Mea	5.0	1.9	.6	—	—	T	35	—	Evinr	71	6	Ludvik Pedersen, 9125 Tromvik
1376 Må Joppe	4.4	1.7	.6	—	—	T	66	—	Evinr	67	3	Aldor Hjeltnes, 9032 Jøvik
1379 Må Spurven	4.7	1.9	.6	—	—	T	60	—	Evinr	67	4	Terje Brendeløkken, 9100 Kvaløysletta
1385 Må Stein Ove	5.2	1.6	.6	—	—	T	72	—	Mercur	72	7	E.Larsen, Nedre Markvei 16, 9000 Tromsø
1386 Må Roy	6.1	2.2	1.2	—	—	T	63	—	Sabb	72	8	Håkon Hansen Nøstvold, 9118 Brensholmen
1387 Må Petter	4.4	1.6	.3	—	—	T	66	—	Mercur	70	4	Petter Fredriksen, 9042 Laksvatn
1389 Må Jorun	5.0	1.9	.6	—	—	T	62	—	Evinr	72	6	Oddmund Pedersen, 9125 Tromvik
1391 Må Siri	5.3	1.9	.3	—	—	T	70	—	Cresc	70	4	Anton Sivertsen, 9027 Ramfjordbotn
1394 Må Kjell	4.4	1.6	.3	—	—	T	66	—	Tomos	71	4	Kjell Hansen, 9100 Kvaløysletta
1395 Må Jonny	7.2	2.5	1.1	—	—	T	72	—	Sabb	72	18	Einar Bertheussen, 9100 Kvaløysletta
1396 Må Tott	4.7	1.6	.3	—	—	T	46	70	Mercur	75	7	Leif Hansen, 9100 Kvaløysletta
1398 Må Egil	6.0	1.9	.9	—	—	P	71	—	Evinr	67	15	Ole Eidem, 9110 Sommarøy
1399 Mkr Laksen	8.0	3.0	1.2	5	1	T	62	—	Nogva	62	10	Torgeir Jakobsen, Størv.40, 9000 Tromsø
1401 Må Ståle	5.3	1.6	.5	—	—	P	70	—	Johns	70	20	Asbjørn Martinsen, 9125 Tromvik

Nordland

N-AH Alstahaug

Farkostens nummer art og navn	Lengde	Bredde	Dybde	Tonn		Matr.	Bygge år	Omb. år	Maskin			Eierens (den korresponderende reders) navn og postadresse
				Br.	Nt.				Merke	Byggeår	H.K.	

Nordland

N-AH Alstahaug — tilsynsmann: Hildor Iversen, 8860 Tjøtta

2 Mkr	Charlotte	*	13.5	4.1	1.9	18	5	T	71	—	Volvo	70	135	Arne Karlsen, 8854 Austbø
3 Mk	Real	*	16.2	4.3	2.0	24	6	T	08	38	Scania	—	134	Tormod Nilsen, 8866 Mindland
4 Mk	Nygrunn	*	20.8	5.7	2.5	47	14	T	52	—	Cumm	75	370	Asbjørn Vein mfl., Åsgt.44, 8800 Sandnessjøen
6 Mk	Rutland		13.1	3.7	1.7	11	3	T	47	—	Brunv	47	28	N.Skipnes, Syv Søstresgt.24, 8800 Sandnessjøen
7 Mk	Snøfjeld		13.7	3.7	1.6	13	4	T	48	50	Heimd	55	35	Olav Vangen, 8880 Bærøylvågen
10 Mk	Bård Anders	*	15.5	4.8	2.0	20	6	T	62	—	Volvo	72	210	Halvor Langø, 8800 Sandnessjøen
12 Må	Trude		6.3	2.0	1.3	—	—	T	72	—	Sabb	72	8	Egil Korsnes, 8860 Tjøtta
15 Må	Truls		6.3	1.9	1.3	—	—	T	64	—	Sleipn	64	4	Vidar Adolfsen, 8854 Austbø
17 Mkr	Lars Edvard	*	8.0	2.8	1.1	5	1	T	68	—	Perkin	68	35	Ole J.Olsen, 8856 Hestøysund
18 Må	Tone		6.9	2.4	1.4	—	—	T	70	—	Sleipn	68	8	Odd Vistnes, 8860 Tjøtta
19 Mkr	Vi-To		7.8	2.8	1.3	—	—	T	59	75	Leyl	76	41	Halvor Olsen mfl., 8856 Hestøysund
21 Må	Ring 1		6.4	2.3	.8	—	—	T	51	—	Sleipn	54	7	Bjarne Bonsaksen, Blomsøy, 8854 Austbø
22 Mkr	Havdur		6.1	2.4	.9	—	—	T	58	74	Sleipn	63	4	Erling Nilsen, 8856 Hestøysund
24 Må	Thor		6.0	2.2	.9	—	—	T	63	—	Sleipn	63	5	Karl Pedersen, 8883 Husvika
25 Må	Tiger		4.7	1.9	.9	—	—	P	71	—	Johns	75	70	Olav Ingebrigtsen, 8860 Tjøtta
26 Må	Havheim 2		6.4	2.4	.8	—	—	T	63	—	Sleipn	63	8	Olav Skotsvær, Skotsvær, 8856 Hestøysund
27 M	Stentor		9.0	3.0	1.5	—	—	F	74	—	Bedf.	—	100	Sylfest Klokk, Ura, 8800 Sandnessjøen
29 Må	Hallseth		6.9	2.2	1.3	—	—	P	76	—	Volvo	77	25	Svein Hallseth, 8862 Alstahaug
30 Må	Frank		6.0	2.2	.9	—	—	T	71	—	Sleipn	45	4	Jennor Larsen, Håreksgt.38, 8800 Sandnessjøen
31 Mkr	Sjøsprøyt		6.3	2.4	1.3	—	—	T	64	—	Sleipn	64	8	Eilif Nilsen, 8856 Hestøysund
32 Må	Vi-To		6.3	2.5	.9	—	—	T	55	—	Marna	58	8	Peder Omnøy, 8860 Tjøtta
36 Mkr	Koral	*	9.6	3.1	.9	7	2	P	70	—	Perkin	77	62	Julius Johansen, 8880 Bærøylvågen
38 Må	Arnt		4.5	1.6	.8	—	—	P	73	—	Evinr	73	6	Anton Falch, 8883 Husvika
42 Mkr	Elin Marie		7.2	2.4	1.0	—	—	T	72	—	Sabb	72	22	Alf Aspnes, Strandåsen, 8800 Sandnessjøen
43 Må	Blåmann		5.0	1.8	.6	—	—	T	75	—	Suzuki	76	4	Aksel Edvartsen, Kirkevn.25, 8800 Sandnessjøen
44 Må	Svein		5.0	1.6	.9	—	—	T	67	—	Johns	67	6	Olav Bonsaksen, Ibsensg.44, 8800 Sandnessjøen
45 Må	Terje		4.1	1.7	.8	—	—	P	72	—	Cresc	71	12	Bjarne Sordal, 8880 Bærøylvågen
46 Må	Snurp		10.0	2.5	1.9	—	—	T	—	—	Marna	—	16	Knut Heggelund, 8898 Sørnes
47 Må	Merkury		4.4	1.6	.8	—	—	P	69	—	Mercur	70	20	Trygve Johansen, 8880 Bærøylvågen
48 Må	Fram		5.6	1.9	.9	—	—	T	52	—	FM	52	4	Sigurd Henriksen, 8856 Hestøysund
49 Må	Gagarin		5.6	1.9	.9	—	—	T	62	—	Sabb	75	10	Olaf Ingebrigtsen, 8860 Tjøtta
50 Mkr	Sjøpærlen		6.6	2.5	1.4	—	—	T	73	—	Sabb	76	22	Frode Ellertsen, 8856 Hestøysund
51 Må	Vak		5.8	2.1	1.1	—	—	T	68	—	Marna	66	8	Kåre Bjørkan, 8862 Alstadhaug
53 Mk	Havbas	*	15.0	4.4	1.8	19	4	T	33	—	—	—	—	—
54 Må	Tanja		6.3	2.5	1.9	—	—	T	65	—	Marna	65	6	Olav Buøy, Kong Ingesgt., 8800 Sandnessjøen
55 Må	Arnt		4.7	1.6	.8	—	—	P	77	—	Johns	77	9	Arnt Falch, 8883 Husvika
56 Må	Rasken		4.4	1.5	.6	—	—	P	76	—	Evinr	76	9	Trond Pedersen, 8883 Husvika
57 Må	Roald		6.1	1.9	.8	—	—	T	44	—	Marna	56	5	Olav Skotsvær, 8856 Hestøysund
58 Må	Lasse		5.6	1.7	.9	—	—	T	51	73	Marna	62	8	Håkon Pedersen, 8856 Hestøysund
60 Må	Ove		4.4	1.4	.8	—	—	P	74	—	Mercur	72	4	Arne Måsøy, 8860 Tjøtta
61 Må	Pilken		4.4	1.4	.6	—	—	T	66	72	Evinr	66	5	Wilh.Andersen, Torolvsg.72, 8800 Sandnessjøen
62 Må	Snøgg		4.1	1.6	1.1	—	—	P	71	—	Mercur	68	20	Johan Jacobsen, 8898 Sørnes
63 Må	Flipper		5.6	2.2	.9	—	—	P	68	—	Johns	68	85	Knut Heggelund, 8898 Sørnes
64 Må	Laksen		5.0	1.6	.5	—	—	T	68	—	Mercur	72	10	Reidulf Olsen, 8880 Bærøylvågen
65 Må	Ternen		6.0	2.1	.9	—	—	T	66	—	Marna	60	8	Fritz Nyheim, 8865 Tro
66 Må	Tor		6.3	2.4	1.3	—	—	T	58	—	Marna	68	8	Ragnar Olsen, Skålvær, 8856 Hestøysund
67 Må	Anne		6.6	2.2	1.0	—	—	T	—	—	Yanmar	75	8	Nilmar Olsen, 8880 Bærøylvågen
70 Mkr	Orion		8.5	2.8	1.2	—	—	T	58	60	Marna	60	24	Tryggve Korsnes, 8860 Tjøtta
71 Må	Laksen		4.4	1.4	.8	—	—	P	72	—	Mercur	71	4	Alfred Danielsen, 8883 Husvika
72 Mkr	Bærøysund		7.2	2.5	1.6	—	—	T	71	—	Perkin	71	35	Trygve Johansen, 8880 Bærøylvågen
73 Må	Knuppen		5.0	1.7	1.1	—	—	T	74	—	Yamaha	72	15	Bjarne Jacobsen, 8854 Austbø
74 Mkr	Mary		15.6	4.7	1.9	24	7	T	67	—	Cumm	66	220	Alf Knapstad mfl., 8800 Sandnessjøen
75 Må	Tove		4.4	1.6	.6	—	—	P	73	—	Evinr	68	18	Arne Haugan, 8898 Sørnes

N-AH Alstahaug

Farkostens nummer art og navn	Lengde	Bredde	Dybde	Tonn		Matr.	Bygge år	Omb. år	Maskin			Eierens (den korresponderende reders) navn og postadresse
				Br.	Nt.				Märke	Byggeår	H.K.	
78 Må Magne	6.6	2.2	1.3	—	—	T	56	77	Sabb	68	16	Per Vistnes, 8860 Tjøtta
79 Må Sabben	6.4	1.9	1.3	—	—	T	34	—	Marna	48	5	Petter Hansen, 8854 Austbø
80 Må Ternen	6.1	2.2	.9	—	—	T	64	—	Sleipn	64	5	A.Henriksen, 8856 Hestøysund
81 Må Erkallen	5.6	2.0	1.1	—	—	T	69	—	Sabb	62	5	Henry Nilsen, 8856 Hestøysund
82 Må Halsfjord	7.2	2.5	1.3	—	—	T	65	—	Sabb	60	6	Martinus Pedersen, 8883 Husvika
84 Mk Solveig	13.2	4.1	2.1	17	5	T	35	—	Rapp	36	35	Erling Andreassen, 8854 Austbø
85 Må Øygutten	6.3	2.2	.9	—	—	T	65	—	Sabb	65	10	Egil Henriksen, 8856 Hestøysund
88 Må Ra	4.4	1.6	.6	—	—	P	72	—	Mercur	72	10	Asbjørn Olsen, 8865 Tro
89 Må Svein	4.7	1.6	.8	—	—	P	66	—	Mercur	72	40	Sverre Hansen, 8856 Hestøysund
90 Må Kim	4.5	1.4	.5	—	—	T	—	—	Johns	72	4	Konrad Johansen, Botnv.38, 8800 Sandnessjøen
91 Må Teisten	5.3	1.6	.9	—	—	T	60	—	Sleipn	50	3	Oddmund Jensen, 8862 Alstadhaug
92 Må Framtid	6.1	2.0	.9	—	—	T	64	—	Sleipn	65	5	Sverre Hansen, 8856 Hestøysund
93 Må Koral	5.5	1.9	.9	—	—	T	67	—	Sleipn	—	4	Asbjørn Pedersen, 8856 Hestøysund
94 Mkr Linda-Dianne	7.2	2.7	1.3	—	—	T	71	—	Marna	65	16	Halvor Kristoffersen, 8856 Hestøysund
95 Ms Dagfinn	5.6	2.2	.8	—	—	T	59	—	Marna	59	6	Eivind Nilsen, 8856 Hestøysund
96 Må Skarven	6.0	2.0	1.4	—	—	T	47	—	Sleipn	47	4	Ansgar Alexandersen, Novik, 8800 Sandnessjøen
97 Mg Sjøliv	6.3	2.2	.8	—	—	P	74	—	Sabb	74	18	Henrik Pettersen, 8856 Hestøysund
98 Må Unni	6.3	2.4	1.3	—	—	T	63	—	Sabb	62	8	Bjarne Sordal, 8880 Bærøylvågen
99 Må Raymond	5.6	1.9	.9	—	—	T	70	—	Marna	40	4	Arthur Hansen, 8856 Hestøysund
100 Må Sjøsprøyt	6.3	2.2	.9	—	—	T	52	—	Marna	55	5	Eilif Nilsen, 8856 Hestøysund
101 Må Vårblomst	6.1	2.3	.8	—	—	T	52	—	Marna	54	5	Johan Jensen, 8854 Austbø
103 Mkr Wenche	7.3	2.4	.8	3	1	P	69	—	Sabb	69	16	Knut Sandholm, Åsgt.57, 8800 Sandnessjøen
104 Må Bris	6.3	2.2	.9	—	—	T	52	—	Sabb	75	18	Håkon Kristiansen, 8856 Hestøysund
105 Må Sport	5.2	1.9	.9	—	—	T	75	—	Scott	68	7	Herlof Jørgensen, 8860 Tjøtta
106 Mk Kvittinn	18.3	5.3	2.6	42	12	T	37	—	Scania	69	153	Knut Heggelund mfl, 8800 Sandnessjøen
107 Må Teisten	5.6	1.9	.9	—	—	T	54	—	FM	50	4	Frode Eilertsen, 8856 Hestøysund
108 Mkr Seien	7.5	2.2	1.0	4	1	P	70	—	Sabb	61	16	Evald Grytå, 8884 Grytåga
110 Må Sleipner	5.3	1.9	1.1	—	—	T	52	—	Sleipn	51	3	Kåre Martinsen mfl, 8862 Alstahaug
111 Må Kjell	5.6	1.9	.9	—	—	T	56	—	Sleipn	66	6	Arild Blix, 8866 Mindland
112 Må Tøffe	5.6	1.9	.8	—	—	T	56	—	Marna	56	4	Harald Hansen, 8862 Alstadhaug
113 Må Kvikk	3.9	1.7	.6	—	—	P	69	—	Mercur	70	7	Harry Lund, 8880 Bærøylvågen
114 Mkr Randi	6.6	2.3	1.3	—	—	T	69	—	Sabb	70	18	Torstein Jakobsen, 8866 Mindland
116 Må Odd	4.4	1.6	.5	—	—	P	69	—	Cresc	69	12	Olav Sordal, 8880 Bærøylvågen
117 Må Måken	5.3	1.8	.8	—	—	T	72	—	Marna	47	3	Hjalmar Henriksen, 8854 Austbø
118 Mkr Sølvi	7.2	2.8	.9	—	—	T	74	—	Sabb	53	6	Trond Henriksen, 8856 Hestøysund
120 Mkr Marion	8.5	3.1	1.6	—	—	T	75	—	Ford	75	72	Harry Henriksen, 8856 Hestøysund
121 Mkr Moy	6.7	2.7	1.1	4	1	T	63	—	Sabb	63	16	Alfred Jørgensen, 8862 Alstadhaug
122 Må Flipper	5.3	1.7	.9	—	—	T	—	—	Alda	—	5	Alfred Jørgensen, 8862 Alstadhaug
124 Må Trond	6.0	1.9	.9	—	—	T	65	—	Marna	54	4	Kåre Sordal, 8883 Husvika
125 Må Frøydis	5.8	2.2	.9	—	—	T	64	—	Marna	59	5	Johan J.Vangen, 8884 Grytåga
126 Må Elly	5.0	2.0	.8	—	—	P	76	—	Johns	76	20	Johan Jacobsen, 8866 Mindland
128 Mkr Lunik	8.5	3.3	.9	—	—	T	72	—	Sabb	72	68	K.Olufsen, Sig.Hersesgt.18, 8800 Sandnessjøen
129 Mkr Nils Mørk	9.9	3.3	1.2	8	2	T	75	—	Lister	66	33	H.Helmersen, N Griegsgt.28, 8800 Sandnessjøen
134 Må Åshild	6.0	1.9	.9	—	—	T	64	—	Marna	55	5	Julius Jensen, 8856 Hestøysund
135 Ms Nornen	9.9	3.3	1.6	8	2	T	36	—	Wichm	36	16	Stein Botn, Nessgt.3, 8800 Sandnessjøen
139 Må Solid 2	5.0	1.9	.8	—	—	P	72	—	Mercur	73	7	Hans Jensen, 8880 Bærøylvågen
149 Må Maiblomsten	5.0	1.6	.5	—	—	T	64	—	Taifun	56	2	Hilmar Johansen, 8883 Husvika
150 Må Jumbo	5.0	1.9	.9	—	—	P	71	—	Johns	70	50	G.Pettersen, Matstivn.1, 8800 Sandnessjøen
155 Må Jan Kåre	6.3	2.4	1.6	—	—	T	59	77	Marna	65	16	Hans Magnussen, 8854 Austbø
156 Må Warg	5.6	1.7	.8	—	—	T	36	—	Marna	38	3	Harald Jacobsen, 8854 Austbø
161 Mkr Turi	6.9	2.8	.9	—	—	T	76	—	Sabb	76	10	Nils Tønder, Ura, 8800 Sandnessjøen
162 Må Herwa	6.1	2.2	.7	—	—	P	71	—	Volvo	71	20	Oddm.Hansen, 8880 Bærøylvågen
165 Må Svanen	4.4	1.6	.6	—	—	P	75	—	Johns	73	9	Terje Aune, 8883 Husvika
166 Må Snar	4.4	1.7	.7	—	—	P	73	—	Mercur	73	10	Ragnar Johnsen, 8882 Vestvågan
167 Må Anna	6.9	2.5	1.1	—	—	T	57	—	Marna	57	7	Asle Krum, 8854 Austbø
168 Mkr Meløyværing	7.2	2.8	1.3	—	—	T	68	—	Perkin	66	35	Åsmund Mørch, Åsgt.38, 8800 S.Sjøen
171 Må Bjarne	5.6	1.9	.9	—	—	T	50	—	Sleipn	50	4	Herlof Sordal, 8880 Bærøylvågen
172 Mkr Jan Herbjørn	7.2	2.8	1.6	—	—	T	69	—	Sabb	69	16	Børge Johansen, 8880 Bærøylvågen
174 Må Dagfin	5.2	1.8	.8	—	—	T	52	—	Sleipn	50	3	Henrik Nilsen, 8856 Hestøysund
176 Må Delfinn	4.4	1.6	.9	—	—	P	69	—	Cresc	69	12	Nils-Hjalmar Aspvik, 8880 Bærøylvågen
178 Må Lykken	6.0	2.0	.9	—	—	T	62	—	Sabb	63	8	Arthur Kaspersen, 8883 Husvika
179 Må Trofast	6.0	2.4	.9	—	—	T	56	—	Marna	56	6	Asle Åkerøy, 8854 Austbø

Nordland

N-AH Alstahaug – N-A Andøy

Farkostens nummer art og navn	Lengde	Bredden	Dybde	Tonn		Matr. Bygge år	Omb. år	Maskin			Eierens (den korresponderende reders) navn og postadresse	
				Br.	Nt.			Merke	Byggeår	H.K.		
183 Må Karianne	6.6	2.2	.9	—	—	T	77	—	Sabb	76	10	Sigurd Johansen, 8880 Bærøylvåsen
185 Mkr Sjøleik	7.8	2.8	1.4	—	—	T	74	—	Sabb	68	16	Hans Nygård, 8862 Alstadhaug
187 Må Ruth	5.6	1.6	.8	—	—	T	55	—	Sabb	70	10	Jacob Pettersen, 8856 Hestøysund
188 Må Bård	5.3	1.9	.9	—	—	P	77	—	Johns	77	25	Einar Nilsen, 8855 Skålvær
190 Mkr Sjøglimt	7.2	2.7	1.4	—	—	T	71	—	Sabb	71	20	Terje Aune, 8883 Husvika
191 Må Skarven	5.6	1.9	.9	—	—	T	54	—	Marna	47	6	Oddmund Jensen, 8862 Alstahaug
192 Mk Fiskholmen	10.3	3.8	1.6	11	3	T	32	57	Wichm	44	50	Mathias Bing, 8862 Alstahaug
193 Må Lykken	5.3	1.1	.8	—	—	T	66	—	Marna	35	3	Einar Henriksen, 8856 Hestøysund
195 Må Lill	7.2	2.4	1.4	—	—	T	59	—	Sabb	63	6	Trygve Korsnes, 8860 Tjøtta
196 Mkr Ranagutt	7.4	2.4	1.1	—	—	T	52	—	Sabb	55	6	Mannfri Øhlen, 8800 Sandnessjøen
200 Må Inger	5.6	1.9	.9	—	—	T	53	—	Sleipn	52	4	Finn Olsen, 8865 Tro
203 Må Laksen	5.3	1.9	.6	—	—	P	76	—	Johns	70	20	Olav Haugan, 8898 Sornes
215 Må Proven	6.0	1.9	.9	—	—	T	37	—	Sleipn	51	4	Johan Johansen, 8880 Bærøylvågen
216 Mk Alken	9.4	2.7	1.3	—	—	T	53	—	Heimd	53	11	Johan Johansen mfl, 8880 Bærøylvågen
229 Må Vikskjær	6.3	2.2	.9	—	—	T	59	—	Sleipn	—	7	Terje Henriksen, 8856 Hestøysund
244 Må Aslaug	5.8	1.7	1.1	—	—	T	55	—	Sleipn	55	5	Arnt Andersen, 8865 Tro
245 Må Kollbjørn	6.3	2.2	.8	—	—	T	52	—	Marna	—	6	Karl Aune, 8883 Husvika
246 Ms Skårungen	6.3	2.2	1.3	—	—	T	55	—	Sabb	70	8	Harry Henriksen, 8856 Hestøysund
247 Må Sjøblomsten	5.6	1.9	1.4	—	—	T	60	75	Sleipn	68	5	Steinar Pettersen, 8856 Hestøysund
249 Må Brødrene	6.3	1.9	.9	—	—	T	60	—	Marna	60	8	Kr.Eriksen, 8856 Hestøysund
252 Må Leif	6.3	2.0	.5	—	—	T	57	—	FM	46	6	Arild Pettersen, 8866 Mindland
255 Mk Alken	13.0	4.1	1.5	15	5	T	23	56	Finnøy	68	60	J.Kiplesund, 8800 Sandnessjøen
260 Må Havdrom	6.6	2.4	1.3	—	—	T	62	—	Sabb	60	8	Alfred Danielsen, 8883 Husvika
263 Må Lars	5.6	1.6	.5	—	—	T	58	—	Sabb	74	10	Olaf Pettersen, 8856 Hestøysund
267 Må Håpet	5.6	1.8	.8	—	—	T	40	—	Sleipn	40	3	Kristoffer Hesjevik, 8854 Austbø
273 Må Rex	6.3	2.0	1.1	—	—	T	55	—	Sleipn	55	5	Berner Flæsen, 8800 Sandnessjøen
281 Må Pilen	5.3	2.2	.9	—	—	T	54	—	Marna	39	5	Hans Jensen, 8880 Bærøylvågen
285 Må Kvikk	6.0	2.2	.6	—	—	T	52	—	Marna	52	5	Alf Olsen, 8865 Tro
286 Må Teisten	6.0	1.9	.9	—	—	T	57	—	Marna	53	5	Olaf Johansen, 8856 Hestøysund
289 Må Stjerna	6.3	2.0	1.1	—	—	T	51	—	Sabb	52	4	Olaf Sørdal, 8880 Bærøylvågen
292 Må Bamse	6.3	2.2	1.6	—	—	T	56	—	Sabb	65	8	E.Henriksen, 8856 Hestøysund
294 Må Svalen	5.6	2.2	1.1	—	—	T	59	—	Marna	59	5	Evald Grytå, 8884 Grytåga
314 Mk Agder	13.7	3.8	1.6	18	5	T	30	56	Heimd	53	70	Edv.Fævelen, 8800 Sandnessjøen
315 Må Sjøglimt	6.3	2.2	1.3	—	—	T	64	—	Sabb	77	10	Bjarne Sørfjord, 8883 Husvika
317 Må Sport	6.0	1.9	.9	—	—	T	51	—	Sleipn	51	4	Aksel Falch, 8883 Husvika
321 Må Blomsøybuen	6.0	2.0	1.3	—	—	T	64	—	Sleipn	63	5	Harald Jensen, 8854 Austbø
323 Må Teisten	6.3	2.2	.9	—	—	T	53	—	Marna	52	5	Paul Lyngheim, 8862 Alstadhaug
326 Må Helen	6.6	2.3	1.3	—	—	T	57	—	Skude	—	3	Gudmund Andersen, 8865 Tro
329 Må Åge	6.3	2.4	1.1	—	—	T	61	—	Sleipn	54	7	Leif Jensen, 8856 Hestøysund
330 Må Måken	5.9	2.2	1.6	—	—	T	56	—	FM	55	4	Johan Åsvang, 8865 Tro
347 Må Påsan	5.6	1.8	1.0	—	—	T	64	—	Marna	57	5	Johannes Hansen, 8860 Tjøtta
352 Må Prins	6.6	2.2	.8	—	—	T	55	—	Sabb	56	5	Asbjørn Olsen, 8865 Tro
355 Må Måsen	5.3	1.9	.8	—	—	T	56	—	Marna	56	4	Jacob Hansen, 8862 Alstadhaug
360 Må Proven	5.6	1.9	1.3	—	—	T	42	—	Marna	41	4	Arthur Kaspersen, 8883 Husvika
367 Må Svint	5.6	2.0	.8	—	—	T	55	—	Marna	55	5	Einar Heggelund, 8898 Sornes
369 Må Måken	5.4	1.7	1.4	—	—	T	59	—	Sleipn	60	4	Halvdan Johansen, 8883 Husvika
374 Må Ulvangsfjord	6.9	2.4	1.1	—	—	T	57	—	Sabb	55	5	Hans M.Johansen, 8854 Austbø
379 Må Sverre	5.3	1.9	.9	—	—	T	56	—	Sleipn	66	4	Sverre Johansen, 8883 Husvika
380 Må Bjørn	5.9	2.0	1.0	—	—	T	51	—	Marna	39	4	Georg Johansen, 8854 Austbø
392 Må Solid	6.0	2.2	1.0	—	—	T	65	—	Marna	49	5	Hans Jenssen, 8880 Bærøylvågen
399 Ms Reidar	9.4	2.8	1.3	—	—	T	53	66	Marna	65	24	K.Eriksen mfl, 8856 Hestøysund
406 Må Sjøgull	5.0	2.0	.8	—	—	T	66	—	Sleipn	66	3	Oddm.Pedersen, 8856 Hestøysund

N-A Andøy — tilsynsman: Lars Rones, 9480 Andenes

1 Må Eilla	5.0	1.4	.6	—	—	T	53	—	Seagul	58	2	Einar Endressen, 9490 Risøyhamn
2 Må Laksen	7.3	2.7	1.4	—	—	T	51	—	Sabb	51	5	Olaus Hansen, 9490 Risøyhamn
3 Mg Svønn Arne	9.8	4.1	1.2	13	4	S	76	—	MWM	75	102	Arne Åsvang, 9489 Nordmela
4 Må Laksen	5.3	1.7	.8	—	—	T	48	—	Evinr	62	3	Sigfred Jørgensen, 9485 Dverberg
5 Må Flipper	5.0	1.3	.6	—	—	P	70	—	Mercur	72	9	Peder Karlsen, 9485 Dverberg
7 Må Spurven	5.2	1.7	.6	—	—	T	64	—	Evinr	62	5	Ragnar Furfjord, 9490 Risøyhamn

N-A Andøy

Farkostens nummer art og navn	Lengde	Bredde	Dybde	Tonn		Matr.	Bygge år	Omb. år	Maskin			Eierens (den korresponderende reders) navn og postadresse
				Br.	Nt.				Merke	Byggeår	H.K.	
8 Må Enduro	5.0	2.0	1.1	—	—	P	73	—	Evinr	72	9	Dagfin Nilsen, 9490 Risøyhamn
9 Må Roy Vidar	5.6	1.6	.9	—	—	T	73	—	Johns	73	20	Paul Henry Nicolaysen, 9480 Andenes
13 Må Falken	5.3	1.9	.6	—	—	P	72	—	Johns	72	15	Ulf Fjellvang, 9490 Risøyhamn
15 Må Spurven	5.2	1.8	.6	—	—	T	63	—	Cresc	61	4	Endre Iversen, 9493 Åknes
16 Mkr Havegga	* 16.1	4.9	1.8	25	7	T	72	—	Scania	76	236	Knut Øyan, 9480 Andenes
18 Mkr Hege-Anita	* 15.7	4.8	2.1	24	8	T	69	—	Kromh	69	150	Elling H.Åsvang, 9489 Nordmela
19 Mkr Tom	* 9.4	3.0	.9	7	2	P	76	—	Ford	76	68	Håkon Eliassen, Falckeg.32, 9480 Andenes
20 Må Steinnes	6.0	1.9	.8	—	—	T	33	—	Cresc	66	4	Arne Fredriksen, 9485 Dverberg
21 Mkr Vikanto	* 16.8	4.3	2.5	28	9	T	29	46	Normo	63	120	Alfred Gudbrandsen, Falcksg, 9480 Andenes
23 Må Ståle	4.4	1.6	.6	—	—	P	73	—	Evinr	64	3	Torleif Iversen, 9490 Risøyhamn
24 Må Ragun	8.2	2.8	1.6	—	—	T	71	—	Sabb	71	20	Torleif Iversen, 9490 Risøyhamn
26 Mkr Heige Senior	14.8	5.4	2.3	38	12	T	63	—	Merc	76	270	G.Eliassen, Snarvn.8, 9480 Andenes
27 Mkr Sulabøen	12.1	4.4	1.7	18	5	T	26	56	Scania	64	100	Johan Nordlund, 9489 Nordmela
28 Mkr Vårbris	9.1	3.0	1.4	—	—	T	68	—	Leyl	68	45	Martin Rønnes, 9490 Risøyhamn
29 Må Skårungen	4.5	2.0	.8	—	—	P	66	—	Suzuki	70	7	Jan Ra, 9485 Dverberg
30 Mg Fred-Yngve	* 10.6	3.9	1.5	14	4	P	75	—	MWM	75	102	Sigve Larsen mfl, Strandgt.99, 9480 Andenes
31 Mkr Skåtun Junior	* 15.2	4.8	2.1	24	6	T	55	—	Scania	76	183	Erling Skaatun, 9480 Andenes
33 Mkr Melabuen	* 11.3	3.6	1.6	10	3	T	37	—	Bedf	70	86	Bjarne Klausen mfl, 9489 Nordmela
34 Må Krom	4.5	1.9	.6	—	—	P	69	—	Mercur	69	4	Reidar Liavik, 9490 Risøyhamn
35 Mg Siv-Frode	* 10.6	3.9	1.5	14	3	P	75	—	Sabb	75	100	Osvald J.Hansen, 9480 Andenes
36 Mkr Risøy	14.0	5.1	2.2	23	6	T	59	—	Caterp	77	235	Odd Torborgsen mfl, 9480 Andenes
40 Må Odd Børre	5.0	1.7	.6	—	—	P	74	—	Mercur	74	20	Steffen A.Steffensen, 9495 Noss
41 Må Pluto	5.2	1.3	.8	—	—	T	72	—	Cresc	72	7	Birger Nilsen, Saua, 9485 Dverberg
42 Mkr Morten	7.5	2.7	1.3	—	—	T	69	—	Sabb	69	16	Odd Sørensen, 9480 Andenes
44 Mkr Norsol	* 15.7	4.9	2.3	25	6	T	67	—	Normo	67	120	Erling Iversen, 9480 Andenes
45 Mkr Svebåen	15.0	5.1	2.1	31	10	T	56	—	Merc	77	275	Anthon Andreassen mfl, 9480 Andenes
47 Må Måsen	5.3	1.7	.6	—	—	T	52	—	Seagul	59	2	Arthur Paulsen, 9490 Risøyhamn
48 Må Kees	5.6	1.9	.6	—	—	T	—	—	Cresc	65	4	Kristen Myrstad, 9485 Dverberg
49 Mkr Frank Ingar	* 15.1	4.9	2.1	23	8	T	62	—	Caterp	76	236	Fred Hansen, Fr.Nansensg.11, 9480 Andenes
50 Må Inge	5.0	1.7	.6	—	—	P	77	—	Suzuki	77	16	Ivar Kristoffersen, 9490 Risøyhamn
51 Må Nor	6.6	2.5	1.3	—	—	T	50	—	Sabb	60	8	Karstein Eriksen, 9485 Dverberg
52 Må Krystal	5.2	1.7	.6	—	—	T	64	—	Evinr	64	5	Alvin Antonsen, 9490 Risøyhamn
54 Må Villy	5.6	2.7	1.3	—	—	T	56	—	Willi	61	5	Helge Nystad, 9490 Risøyhamn
55 Mkr Nordhav	13.3	4.4	1.7	16	6	T	36	61	Normo	61	80	Jarle Jensen, 9480 Andenes
57 Mkr Viben	9.1	3.0	.6	—	—	T	70	—	Perkin	70	35	Vittrup Bowitz, 9490 Risøyhamn
58 Må Veskjær	6.9	2.5	1.3	—	—	T	55	63	Marna	66	10	Dane Hansen, 9480 Andenes
59 Mkr Nordabøen	8.2	3.1	1.4	—	—	T	70	—	BMC	77	62	Johannes Johannessen, 9480 Andenes
60 Mkr Jan Tore	* 17.4	5.1	2.4	34	10	T	48	61	Kromh	67	325	Hilberg Hansen mfl, 9480 Andenes
61 Mkr Ole Elvan	* 18.3	5.3	2.6	40	11	T	57	—	Scania	77	275	Aage Elvan mfl, 9480 Andenes
62 Mkr Myrseth Senior	* 14.8	4.7	2.2	25	7	T	64	—	GM	76	185	Sigmund Elvan, 9489 Nordmela
63 Mkr Frigg	7.5	2.7	1.1	—	—	T	72	—	Sabb	72	22	Andor J.Nilsen, 9489 Nordmela
64 Må Margott	5.3	1.9	.6	—	—	T	—	—	Cresc	64	4	Petter Berthelsen, 9485 Dverberg
65 Mkr Haakon	14.7	5.0	2.0	25	7	T	57	—	Caterp	72	245	Arne Johannessen, 9480 Andenes
66 Mkr Thor Oddvar	* 10.6	3.7	1.5	11	3	T	73	—	Perkin	73	95	Oddvar Øyan, 9480 Andenes
67 Mkr Bakken	14.6	5.3	1.9	25	7	T	27	48	Normo	62	120	Tormod Eliassen mfl, 9480 Andenes
69 Må Lyn	5.3	1.6	.6	—	—	P	75	—	Suzuki	75	25	Gunvald Larsen, 9485 Dverberg
70 Mkr Sørøysund	* 15.8	4.9	1.7	27	8	T	47	55	Merc	70	240	Odd Norli, 9481 Bleik
73 Mkr Moholmen	13.4	4.5	2.0	22	7	T	28	56	Normo	63	120	Alf Jakobsen, 9480 Andenes
74 Må Ola	5.1	1.5	.6	—	—	T	61	—	Evinr	64	3	Olaus Hansen, 9490 Risøyhamn
75 Må Måken	4.5	1.3	.6	—	—	T	69	—	Atco	70	4	Edvard Barosen, 9490 Risøyhamn
77 Mkr Asbjørn	8.5	3.0	1.4	—	—	T	70	—	Sabb	67	16	Magne Gregersen, 9490 Risøyhamn
78 Må Bølgen	7.2	2.7	1.3	—	—	T	66	—	Sabb	65	8	Øystein Iversen, 9480 Andenes
79 Mkr Sjøbrend	* 8.6	2.9	1.3	5	2	T	—	—	Ford	72	71	Arne Johansen, 9490 Risøyhamn
80 Må Snorre	6.6	2.2	.9	—	—	T	56	—	Sabb	56	5	Kåre Hansen, 9485 Dverberg
83 Mkr Bernt Steinar	13.6	5.1	2.0	24	6	T	56	—	Caterp	74	275	Sigurd Strand, 9480 Andenes
84 Mg Gerd Merethe	* 11.0	3.6	1.4	11	3	T	67	—	Bedf	67	81	Billy Alsos mfl, Nygata 18, 9480 Andenes
85 Må Fart	5.6	1.9	.9	—	—	T	48	—	Marna	48	5	Bj.Gabrielsen, 9490 Risøyhamn
86 Mkr Frank Tore	13.6	4.9	2.1	25	6	T	57	—	Scania	64	150	Herman Jenssen, 9480 Andenes
88 Må Kjapp	6.3	2.4	1.3	—	—	T	57	—	FM	57	6	Eivind Pedersen, 9480 Andenes
91 Mkr Laksen	8.7	3.0	1.3	—	—	T	69	—	Ford	55	75	John Karlsen, 9489 Nordmela
92 Må Bernt-Hugo	4.7	1.4	.8	—	—	T	71	—	Motor	73	4	Henning Andersen, 9490 Risøyhamn
93 Mkr Viksund	7.8	2.6	.7	—	—	P	68	—	Sabb	68	8	K.Karoliussen, S.Foynsg.11, 9480 Andenes.

Nordland

N-A Andøy

Farkostens nummer art og navn	Lengde	Brede	Dybde	Tonn		Matr. Bygge år	Omb. år	Maskin			Eierens (den korresponderende reders) navn og postadresse	
				Br.	Nt.			Merke	Byggeår	H.K.		
96 Mk Bleiksoy	14.8	5.3	2.1	32	10	T	59	—	Volvo	72	270	Harry Henriksen mfl, 9481 Bleik
97 Må Jan Kåre	7.5	2.4	1.4	—	—	T	70	—	Sabb	66	8	Simon Simonsen, 9480 Andenes
99 Må Måken	7.5	2.5	1.6	—	—	T	59	—	Sabb	57	6	Donald Engen, 9481 Bleik
101 Må Håkon	7.2	2.5	1.3	—	—	T	71	—	Sabb	71	10	Jarl Isaksen, K.Hansgt.32, 9480 Andenes
103 Må Andongen	6.0	2.2	1.3	—	—	T	65	—	FM	68	4	Trygve M.Åse, 9490 Risøyhamn
104 Må Bris	4.7	1.6	.8	—	—	T	50	59	Evinr	59	3	Hartlov Hanssen, 9485 Dverberg
106 Mkr Hilde-Margrethe	* 11.4	3.7	1.7	12	3	T	47	—	Scania	69	175	Kjell Olsen mfl, Merkeveien 24, 9480 Andenes
107 Må Skum	4.1	1.6	.9	—	—	P	71	—	Mercur	71	7	Hans Nordbakk, 9490 Risøyhamn
109 Mkr Havblikk	* 16.5	4.8	1.8	25	7	T	60	—	Volvo	72	270	Gudmund Aronsen mfl, 9481 Bleik
110 Mkr Arne-Olav	* 9.6	3.3	1.3	9	2	T	77	—	Volvo	76	68	Eilif Berg, 9480 Andenes
111 Mkr Forrøy	17.0	5.0	2.1	29	8	T	60	—	Volvo	73	300	Ketil Lund mfl, 9481 Bleik
112 Må Andongen	5.0	1.5	.6	—	—	T	—	—	Husqvd	66	4	Angel Karlsen, Furfjord, 9490 Risøyhamn
113 Må Tass	5.5	1.8	.8	—	—	T	—	49	Kjapp	55	3	Johan Bertelsen, 9485 Dverberg
115 Må Clinton	5.6	1.6	.9	—	—	T	60	—	Clint	60	4	Harder Andreassen, 9485 Dverberg
116 Mk Valker	* 16.8	5.3	2.4	36	13	T	59	—	Volvo	71	270	Per Ole Benjaminsen, 9481 Bleik
117 Mk Nordsten	* 17.0	5.0	2.1	29	8	T	60	—	Volvo	75	270	Aasmund Pedersen mfl, 9481 Bleik
118 Må Klint	6.6	2.2	.9	—	—	T	60	65	FM	65	4	Svein Berg-Olsen, 9480 Andenes
120 Må Tenna	6.9	2.5	.9	—	—	T	57	—	FM	53	6	Oskar Vikestad, 9485 Dverberg
121 Må Odd Gunnar	5.2	2.2	.8	—	—	T	71	—	Evinr	68	5	Agnar Gudbrandsen, 9480 Andenes
123 Må Buan	5.0	1.6	.6	—	—	T	61	—	Evinr	60	5	K.Mikalsen, 9485 Dverberg
124 Må J P F	5.6	1.9	.8	—	—	T	48	—	Evinr	61	3	Julian Pettersen, 9485 Dverberg
125 Må Helge	5.3	1.6	.6	—	—	T	60	—	Cresc	60	4	Harald Hansen, 9485 Dverberg
126 Må Arild	5.6	2.2	.9	—	—	T	60	—	Cresc	74	5	Arild Ludviksen, 9485 Dverberg
127 Må Odd	5.3	1.7	.8	—	—	T	46	—	Atco	60	3	Einar Pettersen, 9485 Dverberg
128 Må Laksen	4.4	1.6	.6	—	—	T	61	—	Evinr	60	3	Lockert Nergård, 9485 Dverberg
129 Må Morten	5.2	1.6	.6	—	—	T	71	—	Suzuki	71	7	Oddne Jørgensen, 9490 Risøyhamn
132 Mk Bjerka	14.8	5.0	2.3	34	10	T	53	—	Volvo	74	300	Harald H.Hansen mfl, 9480 Andenes
134 Mkr Havskøy	16.2	5.0	2.3	28	8	T	48	—	Normo	68	120	Arnold Rasmussen, 9480 Andenes
135 Mkr Tommy	8.5	2.8	1.4	—	—	T	72	—	BMC	71	53	Harald Johannessen, 9480 Andenes
137 Mkr Klævtinn	14.4	5.0	2.1	25	8	T	61	—	Volvo	73	270	Øyvind Andersen mfl, 9481 Bleik
140 Må Staale	6.9	2.4	1.1	—	—	T	63	—	Sabb	63	8	Rolf Strand, 9480 Andenes
141 Må Måken	6.0	1.9	.9	—	—	T	59	—	FM	59	4	Henry Liland, 9490 Risøyhamn
142 Må Norflu	7.2	2.5	1.6	—	—	T	61	—	BMC	73	31	Agnar Henry Mikalsen, 9480 Andenes
145 Må Aavik	7.2	2.5	1.3	—	—	T	60	—	Sabb	60	6	Karl Dahl, 9489 Nordmela
146 Må Lun	5.0	1.7	.9	—	—	T	72	—	Yamaha	72	5	Birger Wedding, 9480 Andenes
148 Mkr Alf Magne 2	8.5	3.0	1.6	—	—	T	67	—	Sabb	67	16	Torbjørn Haug, 9485 Dverberg
151 Må Monika	4.4	1.6	.6	—	—	T	66	—	Cresc	74	4	M.K.Olsen, Skjoldhamn, 9490 Risøyhamn
154 Må Peik	7.2	2.5	1.3	—	—	T	59	—	Sabb	59	8	Hans E.Helmersen, 9489 Nordmela
155 Må Svanen	5.0	1.6	1.2	—	—	T	57	—	Atco	58	4	Kåre Isaksen, Ramså, 9480 Andenes
157 Må Holmen	5.6	1.9	.9	—	—	T	44	—	Clint	61	4	Vilhelm Olsen, 9480 Andenes
158 Må Loke 2	5.6	1.6	.9	—	—	T	69	—	Suzuki	73	5	Ole Amundsen, 9485 Dverberg
159 Må Stord	6.9	2.5	1.3	—	—	T	56	—	FM	60	8	Harry Karlsen, 9489 Nordmela
161 Mkr Norback Senior	* 16.7	5.5	2.2	32	8	T	17	50	Scania	65	153	Jens Norback, 9490 Risøyhamn
162 Mkr Mjelafisk	* 17.5	5.1	2.5	34	8	T	61	—	Volvo	72	270	Bergeton Nilsen, 9489 Nordmela
163 Må Tor	6.0	2.2	.9	—	—	T	43	—	Seagul	56	3	T.Jensen, 9485 Dverberg
164 Må Tordis	5.2	1.8	.9	—	—	T	73	—	Suzuki	72	9	Kjell Lorentsen, Snarv.22, 9480 Andenes
165 Må Roger	6.9	2.4	1.4	—	—	T	61	—	Sabb	61	8	Hans Nilsen, 9481 Bleik
166 Må Are	4.7	1.3	.8	—	—	T	71	—	Sterk	69	7	Alfons Aa, 9485 Dverberg
169 Må Proven	5.6	2.2	.9	—	—	T	62	—	Sabb	48	3	Håkon Sørensen, 9490 Risøyhamn
170 Mkr Havleik	6.9	2.5	1.1	—	—	T	62	—	Sabb	63	6	Aksel Karlsen, 9489 Nordmela
171 Må Roy	6.0	1.9	1.4	—	—	T	57	71	Marna	57	8	Roy Bernt Pettersen, 9485 Dverberg
172 Må Børra	7.5	2.4	1.3	—	—	T	69	—	Sabb	60	8	S.Hansen, Strandgt.57, 9480 Andenes
173 Må Pirat	4.9	1.6	.8	—	—	T	61	—	Mercur	59	10	H.Karoliussen, 9490 Risøyhamn
174 Mkr Juksafisk	* 9.4	3.0	.9	7	2	P	75	—	Ford	75	68	Leif Henriksen, 9481 Bleik
177 Må Snøgg	5.3	1.7	1.4	—	—	P	70	—	Cresc	68	4	Birger Sellevold, 9485 Dverberg
179 Må Harald	5.3	1.9	.9	—	—	T	59	—	Kohler	72	5	Magnar Eilertsen, 9490 Risøyhamn
180 Må Svala	* 8.1	2.7	1.0	4	2	T	73	—	Sabb	73	22	Fredrik Klausen, 9489 Nordmela
182 Må Snøgg	5.6	1.9	.9	—	—	T	60	—	Evinr	61	3	E.Ellingsen, 9490 Risøyhamn
183 Mg Linn	* 10.0	3.0	1.0	7	3	P	73	—	Ford	73	100	Per H.Nicolaisen mfl, 9485 Dverberg
184 Mkr Lori	8.2	2.8	1.4	—	—	T	73	—	Sabb	73	22	Sigmund Ellingsen, 9490 Risøyhamn
185 Må Arne T.	5.3	1.9	.8	—	—	T	63	—	Marna	63	4	Andreas Karlsen, Stave, 9489 Nordmela
186 Må Dorrien	5.5	1.7	1.1	—	—	T	50	—	Suzuki	76	15	Samuel K.Jordel Sellevold, 9485 Dverberg

N-A Andøy

Farkostens nummer art og navn	Lengde	Bredde	Dybde	Tonn		Matr.	Bygge år	Omb. år	Maskin			Eierens (den korresponderende reders) navn og postadresse
				Br.	Nt.				Merke	Byggeår	H.K.	
190 Mkr Soltind	14.5	4.6	2.0	23	5	T	63	—	Scania	75	236	Johannes Johansen, 9489 Nordmela
191 Må Pii	5.6	1.9	.9	—	—	P	75	—	Mercur	75	20	H.Wærnes, Haugnesv.23 B, 9480 Andenes
192 Må Duen	4.6	1.5	.6	—	—	T	52	—	Evinr	59	3	Jens Tyssvoll, 9490 Risøyhamn
193 Må Daffy	5.0	1.9	1.3	—	—	T	68	—	Suzuki	71	7	Agder Karoliussen, 9495 Næss
196 Må Salmo Rasett	5.5	1.9	.9	—	—	T	52	—	Marna	55	5	A.Aune jr., 8423 Maurnes
199 Mkr Nann-Sissel	10.9	3.7	1.5	13	5	T	76	—	Perkin	76	120	B.Mikalsen mfl, Strandgt.76 B, 9480 Andenes
200 Må Spurven	5.2	1.5	.9	—	—	T	62	—	Jap	63	5	O.Ellingsen, 9490 Risøyhamn
201 Må Skarven	4.5	1.6	.6	—	—	T	72	—	Penta	73	9	Ansgar Furstad, 9490 Risøyhamn
202 Mkr Gunn Helene	10.6	3.5	1.4	12	3	T	76	—	Ford	76	108	T.Pettersen, Fr.Nansensg.57, 9480 Andenes
203 Må Ole Jr.	5.0	1.6	.6	—	—	P	77	—	Mercur	77	20	Odd R.Karlsen, Haugnesvn.38, 9480 Andenes
204 Må Trond	7.5	2.8	1.3	—	—	T	71	—	Sabb	71	10	Terje Eliassen, 9480 Andenes
206 Må Jann Terje	6.0	1.7	.9	—	—	T	46	—	Evinr	56	5	M.Johansen, 9490 Risøyhamn
207 Må Andongen	7.5	2.5	1.1	—	—	T	55	—	Marna	55	8	Andor Hølmersen, 9490 Risøyhamn
210 Mg Tom Lund	10.5	3.6	1.3	12	3	A	75	—	Volvo	74	110	Harald Roger Lund, 9481 Bleik
212 Må Skreien	5.6	1.6	.9	—	—	T	57	—	Motor	53	7	Obert Haugen, 9490 Risøyhamn
213 Må Småen	5.6	1.9	1.3	—	—	T	57	61	Jap	59	5	Alf Johansen, 9490 Risøyhamn
214 Må	5.0	1.9	.8	—	—	T	35	62	Jap	62	5	Halvdan A.Furnes, 9490 Risøyhamn
215 Mht Andøybuen	46.5	9.0	5.0	298	90	S	75	—	MAK	74	1500	K/S Trålfiske A/S & Co., 9489 Nordmela
216 Må Paal	4.7	1.6	.6	—	—	T	—	—	Evinr	64	3	Hendrik Hansen, 9490 Risøyhamn
218 Må Bølgen	7.5	2.5	1.3	—	—	T	69	—	Sabb	70	16	Brynjulf Brynjulfen, 9489 Nordmela
219 Må Haug	5.3	1.3	.8	—	—	T	70	—	Suzuki	72	9	Svein Haug, 9485 Dverberg
220 Mk Svein Ketil	17.3	4.9	2.3	30	8	T	63	—	Normo	61	120	Alfred Guðbrandsen, 9480 Andenes
221 Må Sport	4.7	1.4	.6	—	—	T	59	—	Evinr	59	3	Kåre Pettersen, 9490 Risøyhamn
222 M Gunn-May	10.6	3.9	1.5	14	4	P	77	—	Ford	77	130	Fred Harald Madsen, 9481 Bleik
223 Mg Linda-Cherie	12.8	4.0	1.3	17	5	P	78	—	Volvo	78	156	Fred H.Madsen mfl, 9481 Bleik
225 Må Sjøbørt	5.1	1.5	.7	—	—	T	63	—	Evinr	64	3	Trygve Nilsen, 9490 Risøyhamn
228 Mkr Bjørn Arild	16.1	5.1	2.2	25	5	T	59	—	Volvo	72	270	Bjørnar Klausen mfl, 9489 Nordmela
229 Må Steinar	7.8	2.6	1.3	—	—	T	56	—	Sabb	61	6	Roald Hansen, 9485 Dverberg
231 Må Synøve	5.6	1.9	.9	—	—	P	70	—	Mercur	74	10	Kjell Lorentsen, 9480 Andenes
232 Må Støren	5.0	1.4	.6	—	—	T	59	—	Evinr	59	3	Egil Nilsen, 9485 Dverberg
233 Må Snipen	4.7	1.6	.6	—	—	T	75	—	Suzuki	75	7	Jentoft Johansen, 9489 Nordmela
234 Må Laika	5.6	1.9	.9	—	—	T	57	—	Atco	58	4	Oluf Andersen, Breivik, 9480 Andenes
235 Må Glimt	4.7	2.2	.6	—	—	P	74	—	Suzuki	74	15	Tore Torbergsen, 9480 Andenes
236 Må Bjarne	6.6	2.4	1.3	—	—	T	56	—	FM	56	6	Kjell Olsen, Merkevn.24, 9480 Andenes
239 Må Kirsti	5.0	1.6	.6	—	—	T	63	—	Evinr	64	3	Odd Hansen, 9485 Dverberg
242 Må Bimbo	5.3	1.7	.8	—	—	T	—	—	Marna	—	7	Alfred Nilsen, 9489 Nordmela
243 Må Ternen	6.0	1.9	.8	—	—	T	35	58	FM	63	4	Hermann Haug, 9490 Risøyhamn
244 Må Tore	5.0	1.6	.6	—	—	T	64	—	FM	65	4	Lauritz Hansen, 9490 Risøyhamn
245 Må Spurven	5.6	1.9	.9	—	—	T	—	55	Suzuki	72	9	T.Karlsen, 9490 Risøyhamn
249 Må Breitind	5.6	1.9	.9	—	—	T	61	—	Briggs	61	8	Arvid Bowitz, 9490 Risøyhamn
250 Må Anden	5.0	1.8	.9	—	—	T	58	—	Atco	58	4	Elling Solstrand, 9485 Dverberg
252 Mkr Geir	7.9	2.6	1.5	4	1	T	59	—	Sabb	57	6	Halvdan Kristiansen, 9490 Risøyhamn
253 Må Komsa	5.3	1.6	.9	—	—	T	70	—	Tomos	74	4	Ketil Johansen, 9490 Risøyhamn
257 Må Lota Orionis	5.0	1.7	.9	—	—	T	58	—	Cresc	61	8	Harald Jensen, 9490 Risøyhamn
258 Må Odd Ronny	5.0	1.9	.9	—	—	T	70	—	Suzuki	70	4	A.Karoliussen, Fr.Nansensg., 9480 Andenes
259 Må Juno	6.7	2.4	1.3	—	—	T	64	—	Sabb	64	8	Arnulf Elvaker, 9481 Bleik
260 Må Norveig	5.6	1.9	.9	—	—	T	58	—	Archim	65	4	Meier Halvorsen, 9485 Dverberg
261 Må Ottar	5.6	1.9	1.2	—	—	T	57	—	Atco	64	4	Oluf Isaksen, 9485 Dverberg
262 Må Magnar	6.1	1.5	.6	—	—	T	37	63	Archim	64	6	Hans Iversen, 9490 Risøyhamn
265 Må Elvira 2	5.3	1.9	.8	—	—	P	74	—	Mercur	74	20	Almar Larsen, 9490 Risøyhamn
266 Må Bjørn	4.7	1.6	.6	—	—	P	78	—	Suzuki	78	25	B.Skagen, Kong Hansgt.28, 9480 Andenes
267 Må Per	6.6	2.8	.8	—	—	P	73	—	Penta	73	16	Johanes Agle, 9490 Risøyhamn
268 Må Roger	4.7	.8	.6	—	—	P	71	—	Suzuki	72	9	Jarle Hanssen, 9490 Risøyhamn
270 Må Snøgg	7.8	2.6	1.4	—	—	T	56	—	Marna	56	7	Jens Amundsøn, 9485 Dverberg
272 Må Sjøborr	7.0	2.5	1.5	—	—	T	—	—	Sabb	59	5	Wilhelm Bergseth, 9485 Dverberg
273 Må Yngve	4.7	1.6	.9	—	—	T	62	—	Suzuki	72	4	Sigurd Larsen, 9480 Andenes
276 Må Laila	5.0	1.6	.6	—	—	T	56	—	Cresc	64	4	B.Jørgensen, 9485 Dverberg
277 Må Vi To	5.6	2.0	1.1	—	—	T	60	—	FM	61	4	Arne Ingebrigtsen, 9485 Dverberg
278 Må Smaa	5.6	1.9	.9	—	—	T	68	—	Evinr	67	6	Trygve Larsen, 9480 Andenes
279 Må Arne	5.0	1.6	.6	—	—	T	54	—	Cresc	64	4	Arne Vollan, 9485 Dverberg
280 Må Magga	5.3	1.7	.6	—	—	P	75	—	Suzuki	74	15	Torbjørn Haug, 9485 Dverberg
281 Må Anita	5.5	1.9	.9	—	—	T	70	—	Marna	56	8	Fritjof Torsteinsen, 9490 Risøyhamn

Nordland

N-A Andøy

Farkostens		Lengde	Bredde	Dybde	Tonn		Matr.	Bygge	Omb.	Maskin			Eierens (den korresponderende reders)
nummer	art og navn				Br.	Nt.				år	år	Merke	
282	Må Bror	6.6	2.5	.9	—	—	T	62	—	Marna	66	16	Sigve Sletten, 9481 Bleik
283	Må Odd	4.7	2.6	.8	—	—	T	71	—	Suzuki	71	4	Koldvin Hansen, 9485 Dverberg
285	Mkr Vigdis	9.1	2.9	1.3	—	—	T	66	—	Sabb	66	16	Asbjørn Dahl, 9489 Nordmela
286	Må Baran	5.3	2.2	.9	—	—	P	70	—	Mercur	70	10	Leif Lorentzen, 9480 Andenes
288	Må Sæl	6.0	1.6	.6	—	—	T	48	—	Penta	61	6	Oskar Torstensen, 9490 Risøyhamn
289	Mkr Virik	7.5	2.8	1.3	—	—	T	63	—	Sabb	63	16	Olav Henrik Mikalsen, 9480 Andenes
293	Må Pila	4.4	1.6	.6	—	—	P	78	—	Yamaha	78	5	Henry Mortensen, 9481 Bleik
295	Må Terna	6.0	2.2	1.3	—	—	T	65	—	Johns	69	25	Magnus Lødding, 9480 Andenes
296	Må Nina	5.0	1.6	.8	—	—	T	52	—	Cresc	65	4	E.Ryssing, 9485 Dverberg
297	Må Alf Magne	6.6	2.2	.9	—	—	T	65	—	Sabb	65	5	S.Jørgensen, Skarstein, 9480 Andenes
299	Må Kjappen	6.9	2.4	1.4	—	—	T	65	—	Sabb	65	10	Wilhelm Andersen, 9481 Bleik
301	Må Monica	5.0	1.6	.6	—	—	P	78	—	Yamaha	78	15	Arne Moen, 9485 Dverberg
303	Mkr Alfred Cenior	17.8	5.4	2.4	40	12	T	62	—	Caterp	77	335	Torgeir Solstad mfl, 9480 Andenes
304	Må Janne	4.9	1.3	.6	—	—	P	74	—	Chrysl	74	6	Magne Lauritz Skagen, 9485 Dverberg
305	Må Steinar	6.3	1.9	.9	—	—	T	60	—	Archim	65	6	H.Vangen, 9485 Dverberg
306	Må Sjøsprøyt	5.3	1.6	.8	—	—	P	77	—	Mercur	77	20	Kai Otto Elvan, 9480 Andenes
308	Må Svanen	5.0	1.9	.9	—	—	T	62	—	Archim	65	4	Albert Johansen, 9485 Dverberg
309	Må Karstein	5.6	1.6	.6	—	—	T	65	—	Penta	77	4	Karstein Hansen, 9485 Dverberg
310	Mkr Havheim	8.5	3.1	1.3	—	—	T	65	—	Sabb	65	16	Gisle Gabrielsen, 9490 Risøyhamn
311	Må Fram	5.3	1.4	.8	—	—	T	71	—	Suzuki	71	4	Jens Johansen, Saura, 9485 Dverberg
314	Må Bård	5.0	1.9	.9	—	—	P	75	—	Suzuki	74	15	K.Elvan, Haugnesv.19, 9480 Andenes
315	Må Snogg	6.3	2.2	1.3	—	—	T	40	71	Sleipn	57	4	Herleiv Hauges, 9485 Dverberg
317	Må Arne	5.5	1.6	.8	—	—	T	57	—	FM	57	4	D.Karlsen, Haugnesv.38, 9480 Andenes
318	Må Sjøsprøyt	5.5	1.9	.7	—	—	P	75	—	Suzuki	75	25	L.Lorentsen, Haugnesv.16, 9480 Andenes
319	Må May	5.1	1.5	.8	—	—	T	59	—	Clint	—	4	Hjalmar Hansen, Breivikøra, 9485 Dverberg
321	Mkr Alvestad	16.5	4.9	2.1	24	7	T	49	—	Kromh	69	150	Per Elvan, 9489 Nordmela
322	Må Stein	5.0	1.8	.8	—	—	T	65	—	Cresc	65	4	Arne F.Lund, 9493 Åknes
323	Må Alken	6.9	2.5	1.3	—	—	T	65	—	Sabb	62	8	Einar Lyngra, 9490 Risøyhamn
324	Må Rex	4.7	1.8	.8	—	—	P	70	—	Cresc	65	18	Sigmund Ellingsen, 9490 Risøyhamn
325	Må Delfin	5.2	1.6	.8	—	—	T	66	—	Suzuki	69	4	Johan Nordlund, Skarstein, 9485 Dverberg
326	Må Sjøsprøyt	4.7	1.6	.6	—	—	P	75	—	Mercur	75	7	Martin Nordmo, 9485 Dverberg
327	Må Sjøskvett	5.3	1.4	.8	—	—	T	60	—	Evinr	62	3	Wilhelm Nybrott, 9485 Dverberg
329	Må Nøkken 2	5.0	1.6	.6	—	—	T	65	—	Cresc	66	4	Hans Kvalnes, 9485 Dverberg
331	Må Paula	6.0	1.9	.8	—	—	T	66	—	FM	66	4	Helge Andreassen, 9490 Risøyhamn
332	Må Fisk	5.5	1.5	.7	—	—	T	35	—	Evinr	65	3	Arthur Pettersen, 9490 Risøyhamn
335	Mkr Connie	7.7	2.9	1.0	4	1	T	76	—	Sabb	76	30	S.Lorentsen, Haugnesv.17 B, 9480 Andenes
336	Må Skvett	5.5	1.5	.5	—	—	T	55	—	Chrysl	66	3	Hilberg Dahl, 9489 Nordmela
338	Må Skvetten	6.0	2.2	.9	—	—	T	63	—	Cresc	66	4	Bendiks Riddersteth, 9485 Dverberg
339	Må Fyk	7.5	2.7	1.3	—	—	T	66	—	Sabb	66	16	Osvald Vangen, 9480 Andenes
340	Må Snogg	4.4	1.9	.9	—	—	P	66	—	Tomos	76	5	Konrad Paulsen, 9490 Risøyhamn
341	Må Albertine	5.3	2.0	.9	—	—	T	63	—	Marna	63	8	Karstein Eriksen, 9485 Dverberg
342	Må Gunnar	6.6	2.2	1.1	—	—	T	66	—	Sabb	66	8	Harald Svendsen, 9481 Bleik
344	Må Roy Eirik	5.0	1.6	.8	—	—	T	65	—	Cresc	61	8	Erling Rønnes, 9490 Risøyhamn
345	Mkr Melaværing	16.4	4.8	1.9	29	7	T	66	—	Merc	77	275	Per A.Helmersen, 9489 Nordmela
346	Må Svanen	4.8	1.4	.6	—	—	T	40	—	Cresc	66	4	Paul Bakkejord, 9490 Risøyhamn
347	Må Flua	5.0	1.6	.6	—	—	T	74	—	Suzuki	75	4	Steinar Hansen, 9480 Andenes
348	Må Flippen	4.4	1.6	.6	—	—	P	74	—	Suzuki	72	9	S.Hansen, Strandgt.59, 9480 Andenes
350	M Tone-Charlotte	11.5	4.2	1.3	16	5	S	76	—	Ford	76	100	Terje Sletten mfl, 9480 Andenes
351	Må Kent	5.0	1.6	.8	—	—	T	73	—	Suzuki	73	7	Th.Hansen, Fr.Nansensgt.25, 9480 Andenes
353	Må Steinar 2	5.0	1.6	.6	—	—	T	62	—	Chrysl	65	3	Road Hansen, 9485 Dverberg
354	Må Havhesten	5.0	1.6	.9	—	—	P	77	—	Yamaha	77	15	Bjørnar Nicolaisen, 9485 Dverberg
359	Må Vesle Kari	6.0	1.9	.9	—	—	T	64	—	Marna	64	12	Egil Wikhaug, 9480 Andenes
361	Må Rita	5.6	1.6	.6	—	—	T	66	—	Yamaha	74	3	Harald Vollan, Saura, 9485 Dverberg
362	Må Lena	5.0	1.6	.6	—	—	T	60	—	Archim	66	4	P.Lyngseth, 9485 Dverberg
363	Må Arne	5.0	1.9	.8	—	—	P	76	—	Suzuki	76	16	Olav Liavik, 9490 Risøyhamn
364	Mkr Lomen	7.8	2.5	1.3	—	—	T	55	—	Sabb	55	5	Marit Amundsen, 9485 Dverberg
366	Må Freimann	4.7	1.1	.6	—	—	T	67	—	Evinr	67	3	Olaf Olsen, 9490 Risøyhamn
368	Må Snøggen	4.7	1.4	.6	—	—	P	75	—	Suzuki	75	9	Kåre Mikalsen, 9481 Bleik
370	Må Alken	5.6	1.6	.6	—	—	T	44	—	Briggs	62	8	Julian Lund, 9490 Risøyhamn
371	Må Mia	4.5	1.5	.7	—	—	T	67	—	Evinr	67	3	Ibenhart Vinje, 9490 Risøyhamn
373	Må Vika	5.3	1.9	.8	—	—	T	74	—	Mercur	74	10	Ole J.Olsen, J.Dahlsgt.16, 9480 Andenes
374	Må Vikan	5.2	1.7	.9	—	—	T	65	—	Mercur	66	6	Gunnar Larsen, 9480 Andenes

N-A Andøy – N-BG Ballangen

Farkostens nummer art og navn	Lengde	Bredde	Dybde	Tonn		Matr.	Bygge år	Omb. år	Maskin			Eierens (den korresponderende reders) navn og postadresse
				Br.	Nt.				Merke	Byggeår	H.K.	
375 Må Tor	6.3	2.4	1.2	—	—	T	55	—	Sleipn	52	7	Vilhelm Pedersen, 9490 Risøyhamn
377 Må Astrid	5.6	1.9	.9	—	—	P	75	—	Suzuki	75	15	Agdar Karoliusen, Noss, 9490 Risøyhamn
378 Må Turo	5.0	1.6	.8	—	—	T	66	—	Cresc	66	18	Atle Antonsen, 9490 Risøyhamn
379 Må Snøgg	5.0	1.9	.9	—	—	P	76	—	Suzuki	76	10	Knut Larsen, 9489 Nordmela
380 Må Jonny	5.2	1.6	.6	—	—	T	67	—	Cresc	72	8	Eivinn Larsen, 9493 Åknes
382 Mkr Sennholmen	* 19.3	5.5	2.6	49	15	T	64	—	GM	68	365	Gunnar Rasmussen mfl, 9480 Andenes
383 Må Hege	5.5	1.9	.9	—	—	P	75	—	Suzuki	75	25	O.Torbergesen, Strandgt.29, 9480 Andenes
385 Må Straumfjord	5.0	1.6	.8	—	—	T	52	—	Briggs	58	3	Trygve Pettersen, Skarstein, 9480 Andenes
386 Må Tærna	5.0	1.9	.9	—	—	T	71	—	Cresc	71	4	Nicolai Nilsen, 9485 Dverberg
387 Må Kurt	5.5	1.4	.7	—	—	T	65	—	Mercur	65	4	Nelson Restad, 9490 Risøyhamn
388 Må Spes	5.5	1.7	.8	—	—	T	62	—	Suzuki	72	7	Reidar Jensen, 9485 Dverberg
389 Må Dag	7.2	2.5	1.6	—	—	T	68	—	Sabb	68	8	Oskar Berg Olsen, 9480 Andenes
390 Mkr Ann Gerd	7.8	2.8	1.7	—	—	T	68	—	Sabb	68	16	Agnar Dahl, 9480 Andenes
391 Må Sjøblomsten	5.2	1.4	.8	—	—	T	75	—	Evinr	75	6	Gunnar D.Iversen, Storgt.62, 9480 Andenes
393 Mkr Havdur	7.8	2.5	1.7	—	—	T	68	—	Sabb	61	6	Fridtjof Wangen, 9489 Nordmela
394 Mkr Trond Ståle	7.8	2.5	1.4	—	—	T	68	—	BMC	72	52	Eliot Røsnes, 9480 Andenes
402 Må Bleikstind	7.2	2.3	1.3	—	—	T	68	—	Sabb	68	8	Aron Aronsen, 9481 Bleik
403 Må Jørn	6.0	1.9	.8	—	—	T	63	—	Chrysl	68	6	Torbjørn Andersen, 9490 Risøyhamn
405 Må Liss	6.7	2.2	1.6	—	—	T	50	—	Sleipn	49	6	Magne Heitun, 9480 Andenes
406 Må Trygg	5.6	1.6	.6	—	—	T	56	—	Carni	68	4	Olav Fredriksen, 9485 Dverberg
410 Mkr Kvitholmen	* 9.5	3.1	1.3	8	2	T	75	—	Ford	75	68	Einar Solvang, 9489 Nordmela
411 Må Oddvinn	5.6	2.2	.9	—	—	T	72	—	Suzuki	72	9	Knut H.Lodding, 9485 Dverberg
412 Mkr Måtind	* 17.5	5.0	2.1	26	7	T	71	—	Volvo	73	270	Arthur Pettersen, 9481 Bleik
413 Må Pluggen	5.2	1.6	.9	—	—	T	71	—	Suzuki	71	7	Halvdan Samuelsen, 9485 Dverberg
417 Må	5.6	1.9	.9	—	—	T	52	—	Cresc	72	5	Kåre Hansen, 9485 Dverberg
419 Må Ellen Margrete	5.2	1.7	.8	—	—	T	72	—	Suzuki	72	4	Edmund Nilsen, Snarv.22 C, 9480 Andenes
428 Mkr Havdur	* 10.9	3.5	1.4	9	2	T	37	72	Nogva	65	35	Inge Klausen mfl, 9489 Nordmela
431 Mht Andenesfisk 1	* 46.5	9.0	5.2	298	89	S	73	—	MAK	73	1500	A/S Andenes Havfiskeselsk., 9480 Andenes
432 Mht Andenesfisk 2	* 46.5	9.0	5.2	298	89	S	73	—	MAK	73	1500	Andenes Havfiskeselskap, 9480 Andenes
433 Mht Andenesfisk 3	* 46.5	9.4	5.0	299	108	S	77	—	MAK	76	1500	A/S Andenes Havfiskes., 9480 Andenes

N-BG Ballangen — tilsynsmann: Atle Rolf Dahl, 8543 Kjeldebotn

1 Må Traust	4.5	1.6	.6	—	—	P	69	—	Johns	64	5	Ragnar Jakobsen, Sørølv, 8540 Ballangen
2 Mkr Reidar	7.9	2.9	1.2	—	—	T	59	—	Sabb	62	6	Jakob Fjellidal, 8543 Kjeldebotn
5 Mkr Skarstadbuen	* 10.6	3.9	1.5	14	4	P	76	—	Ford	76	130	Helge Aronsen, 8572 Skarstadhamn
7 M Delfinn	8.8	3.3	1.6	—	—	T	66	—	Perkin	66	35	Hans Eliassen mfl, 8572 Skarstadhamn
9 Må Per	5.0	1.3	.6	—	—	T	61	—	Cresc	—	4	Edvin Eliassen mfl, 8572 Skarstadhamn
11 Mkr Børre	10.5	3.7	1.3	10	3	T	43	—	Scania	66	80	Sverre Eliassen, 8572 Skarstadhamn
12 Må Klåring	4.4	2.0	.5	—	—	T	52	—	Johns	67	3	Hjalmar Henriksen, 8573 Langvågpollen
13 Må Terje	6.9	2.5	1.8	—	—	T	60	—	Sabb	58	8	Kristian Aronsen, 8572 Skarstadhamn
16 Må Liv	4.4	1.3	.5	—	—	T	30	—	Taifun	62	2	Leif Andreassen, 8573 Langvågpollen
20 Mkr Berit	9.7	3.3	1.6	—	—	T	71	—	Ford	73	100	Jens Rones mfl, 8543 Kjeldebotn
25 Mk Fremtid	10.1	3.8	1.6	12	3	T	37	—	Brunv	37	24	Magnus Gundersen, 8573 Langvågpollen
28 Må Tverfjell	4.1	1.6	.8	—	—	P	71	—	Mercur	71	20	Anton Eliassen, 8572 Skarstadhamn
29 Mkr Bjørnar	7.8	2.8	1.1	—	—	T	59	—	Sabb	59	6	Martin Knutsen, 8543 Kjeldebotn
43 Må Håpet	5.2	1.4	.9	—	—	T	66	—	Evinr	66	6	Meyer Karlsen, 8573 Langvågpollen
45 Må Fram	7.7	2.5	1.6	—	—	T	53	—	Sabb	54	6	Jens Rones, 8572 Skarstadhamn
46 Må Havelia	6.9	2.5	1.1	—	—	P	73	—	Perkin	67	35	Anton Eliassen mfl, 8572 Skarstadhamn
47 Må Kjell	5.0	1.6	.6	—	—	T	36	62	Evinr	65	3	Kåre Torbergesen, 8573 Langvågpollen
50 Mk Ekko	8.2	2.5	1.3	—	—	T	68	—	Sabb	67	16	Magnar Rones, 8572 Skarstadhamn
53 Må Skarungen	4.5	1.4	.8	—	—	T	—	—	Tomos	72	4	Alf Aronsen, 8572 Skarstadhamn
63 Må Ternen	7.5	2.7	.9	—	—	T	57	—	Sabb	54	6	T.Lillevåg, 8573 Langvågpollen
71 Må Alken	4.7	1.6	.6	—	—	T	71	—	Mercur	71	4	Johan Eliassen, 8572 Skarstadhamn
84 Må Måken	4.6	1.4	.6	—	—	T	64	—	Mercur	70	7	Rolf Rasmussen, 8573 Langvågpollen
99 Må Duen	4.9	1.5	.6	—	—	T	62	—	Cresc	62	4	Johan Aronsen, 8572 Skarstadhamn
108 Mkr Dua	6.6	2.4	1.5	—	—	T	58	—	Sabb	50	5	Alf Aronsen, 8572 Skarstadhamn
111 Må Svana	4.5	1.5	.7	—	—	P	64	—	Evinr	66	6	Olaf Pedersen, 8540 Ballangen
112 Må Kent Stjerne	4.9	1.4	1.0	—	—	T	—	57	FM	57	4	Thoralf Kristensen, 8573 Langvågpollen
113 Må Svanen	4.7	1.7	.9	—	—	T	—	65	Husqv	65	4	Andreas Aronsen, 8572 Skarstadhamn
114 Må Lomen	4.7	1.3	.6	—	—	T	53	—	Taifun	59	2	Daniel Boren, 8573 Langvågpollen

Nordland

N-BG Ballangen – N-BL Bindal

Farkostens nummer art og navn	Lengde	Bredde	Dybde	Tonn		Matr.	Bygge år	Omb. år	Maskin			Eierens (den korresponderende reders) navn og postadresse
				Br.	Nt.				Merke	Byggeår	H.K.	
117 Må Jørn	5.0	1.7	.8	—	—	T	65	—	Husqv	67	4	Magnar Rones, 8572 Skarstadhamn
118 Må Ken	7.8	2.4	1.1	—	—	T	64	—	Sabb	68	16	Johannes Sletteng, 8540 Ballangen
120 Må Lauris	4.7	1.6	.6	—	—	P	73	—	Mercur	67	35	Magnar Rones, 8572 Skarstadhamn
122 Må Mauren	4.8	1.5	.8	—	—	T	66	—	Atco	58	5	Sverre Eliassen, 8572 Skarstadhamn

N-BA Bejern — tilsynsmann: Dagfinn Olafsen, 8126 Eggesvik

1 Må Guten	4.4	1.4	.3	—	—	T	—	—	Johns	—	4	Emil Eggesvik, 8126 Eggesvik
3 Må Burre	5.0	1.5	.7	—	—	T	46	65	Johns	64	5	Hildor Johansen, 8126 Eggesvik
4 Mkr Nordbåen	8.2	2.9	1.0	—	—	T	63	—	Sabb	58	6	Harry Aag Evjen, 8127 Kjelling
5 Må Tott	5.7	1.6	.6	—	—	T	66	—	Johns	66	6	Haldor Aag, 8126 Eggesvik
6 Mkr Janne	7.5	2.5	1.3	—	—	T	42	—	Sabb	63	6	Harry Aag, 8126 Eggesvik
7 Må Havbris	4.3	1.7	.7	—	—	T	54	—	Tomos	73	4	Harald Eggesvik, 8126 Eggesvik
14 Mk Øyulf	13.1	4.3	2.0	19	5	T	22	62	Union	47	50	Haldor Aag mfl, 8126 Eggesvik

N-BL Bindal — tilsynsmann: Albert Kjellsand, 8934 Nordhorskjord

1 Må Fjordfisk	4.4	1.7	.6	—	—	P	73	—	Honda	73	7	Hjalmar Hansen, 8934 Nordhorskjord
2 Må Småen	4.7	1.7	.7	—	—	P	75	—	Mercur	75	7	Rich.Moen Hald, 8930 Bindalseidet
8 Mk Måken	10.8	3.6	1.7	—	—	T	55	—	Rapp	37	17	Hans Holm, 8930 Bindalseidet
10 Må Selfisk	4.7	1.6	.7	—	—	P	68	—	Mercur	69	7	Knut Jensen, 8930 Bindalseidet
11 Må Skippern	6.6	2.5	.9	—	—	T	60	71	Sabb	74	22	Hernand Kjeldsand, 8934 Nordhorskjord
12 Mkr Kjellabuen	9.4	3.1	1.3	9	2	P	77	—	MWM	77	68	Harry Edvardsen mfl, 8934 Nordhorskjord
13 Må Trygg	4.7	1.7	.6	—	—	T	71	—	Suzuki	71	7	Harald Aune, 8934 Nordhorskjord
15 Må Pjokken	5.3	1.9	.9	—	—	T	69	—	Sleipn	69	4	Bjarne Helstad, 8945 Hellstadlokka
16 Må Hauk	4.7	1.9	.9	—	—	T	74	—	Honda	75	7	Ditmar Rønning, 8934 Nordhorskjord
17 Må Smart	4.7	1.6	.6	—	—	T	74	—	Johns	74	9	Harald Paulsen, 8940 Terråk
19 Må Pram	3.8	1.4	.6	—	—	T	67	—	Evinr	67	6	Jens Brevik, 8940 Terråk
20 Må Siv	5.0	1.6	.9	—	—	T	71	—	Suzuki	69	7	Snorre Welde Hellstad, 8945 Hellstadlokka
21 Må Siv	4.7	1.6	.6	—	—	T	71	—	Suzuki	69	7	Snorre Wilde, 8945 Hellstadlokka
22 Mkr Sjeliv	6.9	2.3	.4	—	—	P	77	—	Sabb	77	22	Hans Kjærstad, 8934 Nordhorskjord
23 Må Havleik	6.9	2.5	.9	—	—	T	72	—	Volvo	72	25	Kåre Engan, 8934 Nordhorskjord
24 Må Proven	6.3	2.2	1.3	—	—	T	72	—	Sleipn	53	5	Albert Lian, 8930 Bindalseidet
25 Må Bjørnskjer	4.4	1.4	.6	—	—	P	72	—	Suzuki	71	7	Harry Edvardsen, 8934 Nordhorskjord
26 Må Flipper	3.1	1.3	.5	—	—	P	67	—	Jap	67	4	Kåre Engan, 8934 Nordhorskjord
27 Må Lydia	4.1	1.6	.5	—	—	T	70	—	Suzuki	71	7	Arne Hansen, 8940 Terråk
28 Ms Andy	8.7	2.8	1.2	5	1	T	67	—	Nogva	64	14	Einar Helge Eldorsen, 8948 Harangsfjord
29 Ms Duen	6.9	2.5	1.1	—	—	P	73	—	Sabb	73	18	Trygve Skåren mfl, 8944 Øksningøy
30 Må Klubben	5.3	1.5	.9	—	—	T	63	—	Marna	63	4	Per Olav Mathisen, 8948 Harangsfjord
31 Må Aina	6.3	2.4	1.4	—	—	T	73	—	Marna	63	4	Johannes Engan, 8934 Nordhorskjord
32 Må Torill	5.3	1.6	.6	—	—	T	70	—	Mercur	73	4	Egil Sætervik, 7990 Naustbukta
33 Må Johnson	4.7	1.6	.6	—	—	T	77	—	Johns	76	6	Hans Kjærstad, 8934 Nordhorskjord
34 Må Småen	4.4	1.6	.8	—	—	T	73	—	Johns	75	6	Leif Eldorsen, 8948 Harangsfjord
35 Må Mathilde	6.0	2.8	.8	—	—	T	57	—	FM	60	4	Sten Hansen, 8930 Bindalseidet
37 Må Bingo	6.0	2.1	1.3	—	—	T	72	—	Marna	60	16	Jann Alsli, 8932 Årsandøy
38 Mk Aud	10.4	3.3	1.6	—	—	T	26	45	Union	—	15	Joh.B.Kalvik mfl, 8930 Bindalseidet
42 Må Sjøblomsten	4.3	1.7	.8	—	—	T	62	—	Sleipn	50	3	Olav Myrvæng, 8945 Hellstadlokka
43 Må Leiken	4.5	1.6	.7	—	—	P	74	—	Chrysl	73	6	Harald Main, 8930 Bindalseidet
45 Må Vargen	7.8	2.7	1.3	—	—	T	75	—	Sabb	75	22	Alf Solstad, 8930 Bindalseidet
46 Mkr Ingrid 2	6.9	2.8	1.0	—	—	T	62	—	Sabb	62	5	Egil J.Vikan, 8930 Bindalseidet
47 Mkr Vågen	7.8	2.7	1.0	—	—	T	76	—	Sabb	75	30	Per Olav Mathisen, 8948 Harangsfjord
50 Mg Vestbåen	10.4	3.7	1.5	12	3	T	78	—	Scania	77	128	Bjorn Berg Hansen, 8934 Nordhorskjord
52 Mg Per Helge	6.9	2.5	1.0	—	—	T	75	—	Sabb	77	22	Henry Skjelvenes, 8934 Nordhorskjord
55 Mkr Vargen	8.6	2.8	.9	6	2	T	77	—	Perkin	77	35	Alf Solstad, 8930 Bindalseidet
61 Må Proven	5.6	2.0	.7	—	—	T	—	—	Sabb	75	10	Johnny R.Iversen, 8948 Harangsfjord
62 Mg Gunn Hegg	7.5	2.5	1.1	—	—	T	74	—	Bolind	67	41	Harald Eriksen, 8940 Terråk
63 Må Isabell	5.3	1.9	.8	—	—	P	77	—	Johns	—	20	Arne E.Hansen, 8940 Tenåk
64 Mg Rogergutt	8.2	2.9	.9	—	—	T	77	—	Sabb	75	30	Kåre Hanssen, 8937 Røytvoll
66 Ms Pøyken	6.3	2.2	1.1	—	—	T	57	—	Marna	62	16	Edmund Edvardsen, 8934 Nordhorskjord
73 Mg Bris	7.8	2.5	1.7	—	—	T	66	—	Sabb	66	16	Snorre Welde, 8945 Hellstadlokka

N-BL Bindal - N-B Bodø

Farkostens nummer art og navn	Lengde	Bredde	Dybde	Tonn		Matr.	Bygge år	Omb. år	Maskin			Eierens (den korresponderende reders) navn og postadresse
				Br.	Nt.				Merke	Byggeår	H.K.	
83 Må Kvikk	5.6	1.9	.9	—	—	T	49	—	Sleipn	63	3	I.Johansen, 8948 Harangsfjord
84 Må Kobben	5.4	1.8	.9	—	—	T	55	—	Sleipn	52	4	Jens P.Brevik, 8940 Terråk
85 Må Holmen	5.0	1.6	.6	—	—	T	67	—	Evinr	67	3	Idar Lilleheil, 8930 Bindalseidet
108 Mg Lyn	6.6	2.3	1.1	—	—	T	66	—	Sleipn	66	8	Egill Sætervik, 7990 Naustbukta
110 Må Monsun	4.7	1.6	.6	—	—	T	68	—	Mercur	68	6	Ole Sætervik, 7990 Naustbukta
113 Må Draugen	5.5	1.4	.7	—	—	T	—	—	Sleipn	46	2	H.Bangstad, 8945 Hellstadlækka
118 Mg Terna	7.5	2.8	1.2	—	—	T	67	—	Sabb	62	6	Otto Sætervik, 7990 Naustbukta
152 Må Larris	5.8	2.0	.9	—	—	T	60	—	Sleipn	60	4	Hjalmar Kildal, 8934 Nordhorsfjord
155 Må Tor	5.3	1.9	1.1	—	—	T	67	—	Sleipn	52	3	Johan Storheil, 8930 Bindalseidet
196 Må Gerd	4.4	1.4	.6	—	—	T	65	—	Evinr	63	5	Ragnvald Lysfjord, 8934 Nordhorsfjord

N-B Bodø — tilsynsmann: Hans Skog, Ligningskontoret, 8000 Bodø

2 Må Mary	6.4	2.4	1.3	—	—	P	75	—	Sabb	75	18	Selmer Hansen, Godøy, 8050 Tverlandet
3 Mk Øystein	* 14.0	4.4	1.8	19	6	T	35	—	Union	40	40	Oddvar Lindseth, Einmov.14, 8000 Bodø
4 Mkr Arnt Henrik	8.8	3.0	1.4	—	—	T	62	—	Lister	62	33	H.Danielsen, Prinsensgt.58, 8000 Bodø
6 Mkr Tam	7.8	3.0	1.3	—	—	T	69	—	Marna	70	42	Sverre Henriksen, Fjellv.44, 8000 Bodø
7 Mkr Arøy	* 13.4	3.9	1.4	14	4	T	15	44	Brunv	61	56	K.Selnes, Fredensborgv.118, 8000 Bodø
8 Mkr Torris	* 61.7	9.1	4.5	700	344	S	51	72	Deutz	66	1500	Ole Torrisen & Sønner, 8000 Bodø
9 Mkr Erik	6.9	2.9	1.1	—	—	T	75	—	Sabb	75	22	Bjarne Wennberg, 8040 Helligvær
10 Mkr Horisont	12.5	4.1	2.0	16	4	T	63	—	Leyl	69	90	Konrad Brandsæther, 8040 Helligvær
12 Mk Stortind	* 13.2	4.2	1.9	17	5	T	29	48	Brunv	52	42	Knut Johansen, Festvåg, 8062 Mistfjorden
13 Må Homla	5.2	1.6	.8	—	—	T	73	—	Mercur	73	7	Aksel Pedersen, 8060 Kjerringøy
14 Må Bjørg	7.8	2.8	1.4	—	—	T	67	—	Lister	67	20	Irene Nilsen, Torgersensv.6, 8010 Bodin
15 Ms Falken	8.0	2.6	1.2	—	—	T	49	—	Sabb	59	16	Magnus Johansen, Godønes, 8050 Tverlandet
16 Må Sølvfisk	6.6	2.8	1.4	—	—	T	52	—	Marna	51	5	K.Hansen, Fredensborgv.82, 8000 Bodø
17 Må Tore	6.3	1.9	1.3	—	—	T	50	—	Sabb	62	8	Fritjof Olsen, Sandgt.7, 8000 Bodø
18 Må Klubben	7.1	3.0	1.1	—	—	T	71	—	Sabb	70	20	Arnold Wennberg, Sørvær, 8040 Helligvær
19 Mkr Falken	7.2	2.8	1.6	—	—	T	73	—	Sabb	73	30	Norvald Olsen, 8040 Helligvær
20 Mkr Star	7.8	3.1	1.3	—	—	T	72	—	Perkin	72	35	Arvid Pedersen, Olav 5 Gt., 8000 Bodø
21 M Gerd	8.2	2.8	1.6	—	—	T	75	—	Ford	74	68	Nils Aas Nilsen, Kleivav.43, 8000 Bodø
22 Mkr Kameraten	6.7	2.8	.9	—	—	T	73	—	Sabb	59	22	Berner Skogsholm, 8044 Vokkøy
23 Mkr Nordbris	* 9.4	3.1	1.9	—	—	T	72	—	Leyl	77	97	Peder Karlsen, 8063 Nevelsfjord
24 Mk Ruth	11.3	4.3	2.0	16	5	T	16	—	Union	45	30	Thorl.Jensen, Kongensgt.53, 8000 Bodø
25 Mkr Reidar	7.9	2.9	1.4	—	—	P	75	—	Sabb	75	22	Kåre Sivertsen mfl, 8045 Sør-Lendegode
26 Mk Faxsen	* 21.5	5.3	2.3	47	15	T	16	57	Wichm	39	50	Hanette Pedersen, 8042 Bliksvær
27 Mkr Fangfisk	7.2	2.8	1.4	—	—	T	71	—	Perkin	71	35	Alfred Edvardsen, 8060 Kjerringøy
28 Mkr Skolpen	6.9	2.8	1.3	—	—	T	63	—	Lister	66	19	A.Johnsen, Otto Sverdrupsv., 8000 Bodø
29 Mkr Snøgg	7.2	2.6	1.2	—	—	T	55	—	Sabb	55	6	Olav Olsen, 8123 Valnes
30 Må Ella	6.3	1.9	.8	—	—	P	72	—	Mercur	72	7	Einar Svendsen, 8062 Mistfjorden
31 Må Thor	6.0	2.4	1.3	—	—	T	59	—	Marna	59	5	A.Grytvik, Fredensborgv.48, 8000 Bodø
34 Mkr Tor	6.4	2.4	.5	—	—	P	77	—	Sabb	77	22	Henry Wennberg, Åsv.15, 8000 Bodø
35 Ms Svanen	10.7	3.5	1.5	—	—	T	38	—	Brunv	37	24	Wilhelm Hasselberg, 8057 Tuv
37 Må Sabben	6.9	2.2	1.3	—	—	T	50	—	Sabb	50	5	Anton Ovesen, Sandhorngt.4, 8000 Bodø
39 Mkr Streif	7.4	2.8	1.4	—	—	T	73	—	Sabb	73	30	Hans Rånes, 8040 Helligvær
40 Mkr Sjøbris	7.4	2.2	1.6	—	—	P	68	—	Sabb	68	16	Helge Dypfest, Kvalvikv.7, 8000 Bodø
41 Må Rex	5.8	1.9	.9	—	—	T	55	—	Marna	56	5	Harry Johansen mfl, 8042 Bliksvær
42 Må Aiken	8.8	2.8	1.4	—	—	T	39	—	Marna	60	16	Olaus Olaussen, 8044 Vokkøy
43 Mkr Rolf	7.8	2.8	1.4	—	—	T	69	—	Nogva	69	35	Harald Rånes, 8045 Sør-Lendegode
44 Mkr Nyhav	* 9.6	3.2	1.4	9	3	T	77	—	Ford	77	100	Johnny Johansen, 8040 Helligvær
45 Må Tor	6.6	2.2	1.3	—	—	T	51	—	Sabb	51	5	Erling Staurvik, Bankgt.40, 8000 Bodø
46 Mk Fuglen	10.1	3.4	1.5	9	3	T	29	51	Ford	76	72	Torfinn Johansen, 8060 Kjerringøy
47 Må Viking	7.2	2.2	1.6	—	—	T	49	—	Sleipn	50	7	Bjarne Jensen, Sandhorng.36, 8000 Bodø
48 Mkr Liv	7.8	2.8	1.3	—	—	T	63	—	Marna	72	28	John Ryvoll, Jensvollv.26, 8012 Skeid
49 Mkr Landego Væring	* 19.3	5.8	2.1	48	11	T	78	—	Volvo	77	300	Hilmar Sivertsen mfl, 8045 Sør-Landego
50 Mkr Nordfisk	* 51.8	9.1	3.8	543	243	S	49	66	Alpha	74	1740	E.Andreassen mfl, Hernesvn.10, 8000 Bodø
51 Mkr Tunfisk	7.4	2.9	1.1	—	—	T	75	—	Sabb	75	30	L.Ovesen, Haakon 7.Gt.127, 8000 Bodø
52 Mk Lomstind	* 18.8	5.3	2.3	39	11	T	53	—	Brunv	60	84	Erl.Henriksen, Blåmannsv.4, 8000 Bodø
53 Mkr Dianne	7.5	2.7	1.4	—	—	T	57	—	FM	62	15	Wilhelm Nohr, 8060 Kjerringøy
54 Mkr Rasken	* 9.4	3.0	.9	7	2	P	74	—	Ford	74	68	Olav Arne Johansen, 8040 Helligvær
55 Mkr Nordlys	7.5	2.8	1.3	—	—	T	66	—	Sabb	65	6	Asbjørn Lauritsen, 8060 Kjerringøy

Nordland

N-B Bodø

Farkostens nummer art og navn	Lengde	Breidde	Dybde	Tonn		Matr.	Bygge år	Omb. år	Maskin			Eierens (den korresponderende reders) navn og postadresse
				Br.	Nt.				Merke	Byggeår	H.K.	
56 Må Tommy	6.9	2.5	1.4	—	—	T	72	—	Lister	63	13	Elias Johansen mfl, 8042 Bliksvær
57 Mk Sjøsprøit	10.5	4.1	1.6	13	4	T	41	—	Volvo	72	110	Johan Laxå mfl, 8123 Valnes
58 Må Ella	7.4	2.7	1.2	—	—	T	57	—	Sabb	65	6	Einar Svendsen, 8062 Mistfjorden
61 Mkr Rønvikbuen	14.1	4.4	1.9	19	6	T	71	—	Volvo	71	155	Bjarne Rånes, Theisenv.9 B, 8000 Bodø
62 Må Sport	6.6	2.2	1.1	—	—	T	44	—	Marna	48	5	Reidar Karlsen, Holstv.7, 8000 Bodø
67 Mkr Syvern	7.2	2.8	1.3	—	—	T	62	—	Sabb	74	22	O.Sakarissen, 8123 Valnes
68 Må Flyndra	5.1	1.9	.8	—	—	P	73	—	Johns	73	9	Arvid Olsen, 8045 Sør-Lendegode
69 Mkr Geir Harald	9.3	3.2	1.2	8	9	T	76	—	Ford	76	68	Torleif Johansen, 8040 Helligvær
70 Mkr Havbrått	8.2	3.3	1.6	—	—	T	72	—	Volvo	71	36	E.Pedersen, Fredensborgv.58, 8000 Bodø
71 Mkr Brufjell	15.8	5.0	1.6	25	7	T	57	—	Dorman	68	300	Helge Pettersen mfl, 8045 Sør-Lendegode
72 Mkr Solbris	10.0	3.6	1.4	9	2	T	75	—	Volvo	75	55	Magne Nilsen, 8052 Valosen
73 Må Bølgen	7.5	2.8	1.6	—	—	T	67	—	Sabb	67	16	Kristian Arntsen, 8042 Bliksvær
74 Mkr Fisk	7.2	2.6	1.1	—	—	T	59	—	Sabb	66	16	Håkon Kaspersen, 8042 Bliksvær
75 Må Havprins	6.4	2.4	1.3	—	—	T	53	—	Sabb	60	8	Arvid Storlien, 8063 Nevelsfjord
76 Må Kjell	6.3	2.0	1.3	—	—	T	62	—	FM	62	5	Aksel Hardy, 8010 Bodin
77 Må Harry	6.9	2.5	1.3	—	—	T	68	—	Marna	58	8	Waldemar Johansen, 8040 Helligvær
78 Mkr Våghals	7.8	3.0	1.3	—	—	T	56	—	Heimd	57	12	Strandrup E.Åselid, 8057 Tuv
79 Må Vilanden	6.9	2.2	1.3	—	—	T	56	—	Marna	48	6	Peder Kvig, 8046 Kvig
80 Må Sølvpilen	4.4	1.6	.8	—	—	P	76	—	Evinr	75	6	Svein Sivertsen mfl, 8045 Sør-Landego
81 Må Rusle	5.0	1.9	.8	—	—	P	73	—	Honda	73	7	Arvid Sjøvoll, Holstv.6 B, 8000 Bodø
82 Mkr Måken	6.7	2.7	1.4	—	—	T	71	—	Sabb	71	20	Asbjørn Lund, Blåmannsv.6, 8000 Bodø
83 Mkr Spurven	14.1	4.7	2.2	22	6	T	48	—	Volvo	73	210	Henry Rånes, 8040 Helligvær
84 Mkr Vågøybuen	15.3	4.7	2.1	24	8	T	42	—	Scania	65	153	Birger Strand mfl, Storgt.98, 8000 Bodø
86 Må Jann Harry	4.4	1.4	.8	—	—	P	67	—	Johns	67	6	Haldor Karlsen, 8123 Valnes
87 Må Terna	4.4	1.6	.8	—	—	T	38	73	Johns	70	3	Olvar Karlsen, 8123 Valnes
88 Må Havleik	7.2	2.7	1.6	—	—	T	66	—	Marna	66	16	Karl Kaspersen, 8042 Bliksvær
89 Må Knoll	4.7	1.6	.9	—	—	T	55	—	Jap	66	2	S.Johansen, 8123 Valnes
90 Mkr Spurven	7.2	2.5	1.9	—	—	T	51	65	Sabb	66	6	Thomas Pettersen, 8123 Valnes
91 Mkr Tango	7.5	3.1	1.4	—	—	T	78	—	BMC	77	50	Trygve Rindahl, Bodin.v.35, 8000 Bodø
92 Mkr Skagen	15.9	4.7	2.1	25	6	T	67	—	Normo	68	120	S.Helgesen, 8010 Bodin
93 Mkr Brødrene	11.4	3.7	1.2	8	2	T	12	24	Rapp	28	17	Alfred Arnsen mfl, 8040 Helligvær
94 Må Seien	6.3	2.2	1.3	—	—	T	54	—	Sleipn	55	4	Johan Johansen, 8042 Bliksvær
95 Mkr Laila	7.5	3.1	1.3	—	—	T	73	—	Perkin	73	35	Hans Kvig, 8046 Kvig
97 Mkr Givvær	11.4	4.0	2.1	18	7	T	24	52	Kromh	65	115	Sven Sivertsen mfl, 8043 Givvær
99 Må Buskjær	7.2	2.8	1.3	—	—	T	68	—	Sabb	68	16	Karl Pedersen, Sørvær, 8040 Helligvær
100 Må Flipper	6.4	2.4	1.4	—	—	T	64	—	Sabb	64	8	Harald Evjen, 8057 Tuv
101 Mkr Storbøen	7.5	2.8	1.4	—	—	T	69	—	Marna	69	24	Svenn M.Olsen, 8040 Helligvær
102 Må Rex	6.9	2.5	1.3	—	—	T	63	—	Sabb	64	16	Magnus Hansen, 8040 Helligvær
103 Mkr Solfrid	6.3	2.5	1.3	—	—	P	73	—	Motor	68	37	Fridtjof Johansen, Lagårdv., 8000 Bodø
104 Må Bell	7.5	2.8	1.6	—	—	ØT	67	—	Sabb	62	16	Oskar Hansen, 8040 Helligvær
105 Må Kvía	7.5	2.4	.9	—	—	T	57	—	Lister	65	19	Hans Kvig, 8046 Kvig
107 Må Bror	6.2	1.6	.9	—	—	T	62	—	Archim	62	6	Harald Skjelstad, Skjelstad, 8000 Bodø
108 Må Alken	7.4	2.8	1.3	—	—	T	68	—	Marna	68	18	Godtfred Pedersen, Sørvær, 8040 Helligvær
109 Mkr Sauna	7.8	2.5	1.1	—	—	T	77	—	Perkin	71	35	Mikal Mikalsen, 8056 Saltstraumen
110 Mkr Tøffe	8.2	3.1	1.4	—	—	T	64	—	Sabb	75	30	Ole Langnes, Vinkelen 2b, 8000 Bodø
111 Må Svein Ole	6.3	2.4	1.1	—	—	T	63	—	Sabb	63	8	Olaf Henriksen, 8056 Saltstraumen
112 Må Pluto	5.0	2.0	.8	—	—	P	77	—	Marin	77	28	Torstein Hansen, 8044 Vokkøy
113 Må Snipper	4.4	1.7	.8	—	—	P	76	—	Mercur	73	7	Svein Ovesen, Mjell, 8000 Bodø
115 Må Ola	7.2	2.2	1.6	—	—	T	56	—	FM	53	8	Trygve Kvig, 8045 Sør-Lendegode
116 Mkr Stensøgutt	12.1	4.0	1.5	18	5	F	75	—	Scania	73	128	J.G.Karlsen, Reinslett.v.56, 8000 Bodø
118 Mkr Tor-Arne	8.5	3.1	1.4	—	—	T	74	—	Marna	74	42	Sigurd Olausen, 8044 Vokkøy
119 Må Jan	6.0	2.0	1.3	—	—	T	56	—	Marna	59	5	Ole Sæther, Mulstrand, 8000 Bodø
120 Må Skvett	6.8	2.5	1.1	—	—	T	46	—	Marna	57	8	R.Larsen, Hålogalandsgt 26, 8000 Bodø
122 Mkr Finn	7.8	2.7	1.1	—	—	T	67	—	Sabb	56	6	Roald Andreassen, 8050 Tverlandet
123 Må Ellsabeth	6.0	2.1	.9	—	—	T	55	—	Marna	55	5	Undahl Nohr, 8060 Kjerringøy
124 Må Stubben	7.2	2.2	.9	—	—	T	56	—	Marna	55	8	Hilmar Sivertsen, 8045 Sør-Lendegode
125 Må Tangen	4.7	1.7	.9	—	—	T	64	—	Chrysl	72	12	Olav Andersen, Kløkstad, 8000 Bodø
126 Må Skårgenes	7.8	2.7	1.4	—	—	T	64	—	Lister	64	12	Wilhelm Kvig, 8046 Kvig
127 Må Ola	5.0	1.5	.8	—	—	T	62	—	Archim	67	4	J.Gabrielsen, Storgt.96, 8000 Bodø
128 Mkr Kalle	6.6	2.5	.9	—	—	T	62	—	Sabb	63	6	Johan Kaspersen, Kløkstad, 8000 Bodø
129 Må Signal	5.0	1.9	.8	—	—	P	52	—	Johns	72	9	Lars Adolfsen, 8060 Kjerringøy
130 Mkr Leiskjær	7.8	2.8	1.9	—	—	T	57	—	Marna	71	24	Peder Kvig, 8046 Kvig

N-B Bodø

Farkostens nummer art og navn	Lengde	Bredde	Dybde	Tonn		Matr.	Bygge år	Omb. år	Maskin			Eierens (den korresponderende reders) navn og postadresse
				Br.	Nt.				Merke	Byggeår	H.K.	
131 Må Tøffen	6.6	2.2	.9	—	—	T	48	—	Marna	53	8	Julius Svendsen, 8062 Mistfjorden
132 Mkr Helga	7.9	2.9	1.3	—	—	P	75	—	Sabb	74	30	Georg Andersen, Ternev.5, 8000 Bodø
133 Må Slottholm	6.9	2.0	.9	—	—	T	47	—	Marna	43	4	Hilmar Breivik, 8062 Mistfjorden
137 Må Løve	5.2	1.9	.8	—	—	T	63	—	Johns	63	5	Georg Ingebrigtsen, 8050 Tverlandet
138 Mkr Ekkofisk	8.9	3.1	1.3	7	2	T	75	—	Marna	74	42	Svein Ovesen, Mjelle, 8000 Bodø
139 Mkr Øyjan	6.4	2.4	1.3	—	—	P	77	—	Yanmar	76	20	Ø.Fjordbakk, Håreksgt.1 B, 8000 Bodø
140 Må Yttergård	4.7	1.6	.8	—	—	T	57	—	Marna	57	4	Jentoft Nielsen, Misten, 8062 Mistfjorden
141 Mkr Måken	8.5	2.7	1.2	6	1	T	48	61	Perkin	73	35	Petter Olsen, Løding, 8050 Tverlandet
142 Må Måken	7.2	2.7	1.6	—	—	T	67	—	Sabb	67	16	Arne Kaspersen, 8042 Bliksvær
143 Mkr Anne Katrine	7.2	2.5	1.3	—	—	T	67	—	BMC	67	31	Per Prestøy, 8040 Helligvær
144 Må Alken	6.6	2.2	1.6	—	—	T	36	—	Marna	61	8	Ludolf Hansen, 8040 Helligvær
146 Må Falken	5.3	2.0	.8	—	—	P	76	—	Yamaha	76	25	Gjertrud Johansen, 8040 Helligvær
147 Må Måken	4.4	1.7	.7	—	—	T	62	—	Johns	66	3	Håkon Pedersen, 8050 Tverlandet
148 Må Liv	4.7	1.6	.8	—	—	T	62	—	Mercur	63	6	Anton Os, 8060 Kjerringøy
152 Må Svalen	4.7	1.6	.8	—	—	T	66	74	Mercur	71	20	Trygve Pedersen, 8060 Kjerringøy
153 Må Småen	6.9	2.2	1.1	—	—	T	37	—	FM	47	6	Olaf Bjørnsen, 8057 Tuv
154 Må Måsen	6.6	2.0	.9	—	—	P	61	—	Volvo	61	40	H.Torrissen, Pklov.19, 8000 Bodø
155 Må Småen	4.7	1.6	.8	—	—	T	65	—	Mercur	73	7	Arnold Pedersen, 8060 Kjerringøy
157 Må Peik	6.9	2.5	.9	—	—	T	57	—	Marna	57	8	Henry Ovesen, Mjelle, 8000 Bodø
158 Må Frode	5.0	1.9	.8	—	—	T	66	—	Johns	59	15	Einar Freding, 8056 Saltstraumen
159 Mkr Marit	6.3	2.4	.9	—	—	P	77	—	Sabb	77	22	T.Karlsen, Reinslett.56, 8000 Bodø
160 Må Pilen	5.0	1.6	.8	—	—	P	72	—	Johns	70	9	Gunnar Engan, 8062 Mistfjorden
161 Må Fjordstar	5.0	1.9	.9	—	—	P	76	—	Mercur	76	85	Arild Kvig, 8046 Kvig
162 Må Fisk	5.0	1.9	.9	—	—	P	74	—	Mercur	76	7	Bjørn Rånes, 8045 Sør-Landego
163 Må Snøgg	4.7	1.6	.8	—	—	T	68	—	Archim	74	5	Erling Pettersen, Fjære, 8060 Kjerringøy
164 Må Tott	6.6	2.4	1.3	—	—	T	50	—	Sabb	50	4	S.Johansen, 8123 Valnes
165 Mkr Haggern	8.2	3.0	1.4	—	—	T	71	—	Marna	71	42	Harald Martinussen, 8044 Vokkøy
168 Må Odin	5.0	1.6	.9	—	—	T	50	—	FM	56	4	Odin Hasselberg, 8057 Tuv
169 Må Nystart	6.6	2.0	1.4	—	—	T	57	—	Marna	40	6	Håkon Johansen, 8062 Mistfjorden
170 Mkr Rembøen	9.5	3.3	1.3	9	3	T	76	—	Ford	76	68	Sverre Hansen, 8044 Vokkøy
173 Mkr Landegobuen	7.1	2.7	1.3	—	—	T	72	—	Volvo	72	36	Henry Værang, 8045 Sør-Landegode
174 Må Snøgg	6.9	2.2	1.4	—	—	T	57	—	Marna	57	8	Erling Andersen, 8042 Bliksvær
175 Må Kobbskjær	4.7	1.6	.9	—	—	P	67	—	Mercur	67	10	Terje Didriksen, Valvik, 8000 Bodø
176 Må Marit	4.4	1.6	.8	—	—	P	72	—	Mercur	71	4	Sigurd Arnesen, 8057 Tuv
177 Må Bror	5.2	1.6	.8	—	—	T	66	—	Archim	66	4	Harald Pedersen, Skjelstad, 8000 Bodø
178 Må Solbris	6.4	2.5	1.3	—	—	T	61	—	Sabb	75	22	Bertin Johansen, Strandå, 8060 Kjerringøy
179 Må Harald	5.0	1.6	.8	—	—	T	65	—	FM	58	3	Arild Albertsen, 8060 Kjerringøy
180 Må Skvetten	6.3	2.2	1.1	—	—	T	57	—	Marna	57	9	Arthur Pedersen, 8040 Helligvær
181 Må Prikken	6.9	2.2	1.3	—	—	T	57	—	Marna	58	8	Erling Søreng, 8040 Helligvær
182 Må Sola	5.0	1.9	.9	—	—	P	77	—	Marin	77	28	Steinar Olaussen, 8044 Vokkøy
183 Må Marino	5.3	2.0	.9	—	—	P	77	—	Johns	75	20	Thorbjørn Olsen, Olav Vgt.5, 8000 Bodø
184 Må Knøtten	6.6	2.2	.9	—	—	T	51	—	Marna	62	8	Leif Brannsether, 8044 Vokkøy
185 Mkr Remi	7.2	2.8	1.3	—	—	T	74	—	Marna	74	28	Karl Arnsen, 8040 Helligvær
186 Må Lill	4.5	1.6	.8	—	—	P	66	—	Johns	65	5	Hans Sandmo, 8123 Valnes
188 Må Sport	6.9	2.5	1.3	—	—	T	55	—	Sabb	55	5	Haldor Karlsen, 8123 Valnes
189 Må Lyn	7.5	2.5	1.3	—	—	T	41	59	Marna	51	6	Ragnar Larsen, 8044 Vokkøy
190 Må Prøven	7.2	2.9	1.6	—	—	T	68	—	Marna	68	18	Kåre Kaspersen, 8042 Bliksvær
191 Mkr Terry	7.8	3.0	1.3	—	—	T	69	—	BMC	68	31	Asle Edvardsen, Mjelle, 8000 Bodø
193 Må Teist	4.7	1.6	.8	—	—	T	38	—	Evinr	64	3	Bjarne Ingebrigtsen, 8050 Tverlandet
195 Må Hanne	5.3	1.9	1.3	—	—	T	57	—	FM	57	4	Karsten Hansen, 8050 Tverlandet
196 Må Fram	5.0	1.6	.8	—	—	T	68	—	Evinr	70	6	Julius Storteig, 8050 Tverlandet
197 Må Flipper	6.0	2.0	.9	—	—	T	68	—	Marna	36	5	Bjørn Hanssen, Løpsmark, 8000 Bodø
198 Må Gåsa	4.5	1.6	.6	—	—	T	67	—	Mercur	69	7	Bjarne Eide, Eide, 8060 Kjerringøy
199 Må Flipper	7.2	2.5	1.4	—	—	T	67	—	Sabb	67	16	Hallstein Kristiansen mfl, 8042 Bliksvær
200 Må Laksen	6.3	1.9	.9	—	—	T	47	—	Sleipn	47	4	Magnus Olsen, 8040 Helligvær
201 Må Småen	5.0	1.7	.9	—	—	P	75	—	Mercur	75	10	Arthur Reinvik, 8063 Nevelsfjord
202 Må Nordholm	7.5	2.7	1.1	—	—	T	57	—	Sabb	—	6	Arvid Eide, 8060 Kjerringøy
205 Mk Gayser	17.3	4.5	1.9	27	9	T	15	48	Union	52	60	Ottar Johansen, 8062 Mistfjorden
206 Må Mons	5.0	1.7	.6	—	—	T	59	—	Johns	64	3	Einar Svendsen, 8062 Mistfjorden
208 Må Raymon	4.7	1.9	1.1	—	—	P	72	—	Evinr	70	50	Gunnar Karlsen, Fjell, 8123 Valnes
209 Må Arne	4.4	1.4	.8	—	—	P	75	—	Yamaha	75	5	Arthur Prestøy, 8040 Helligvær
210 Må Kroken	5.3	1.6	1.4	—	—	T	45	—	Marna	43	4	John Edvardsen, 8062 Mistfjorden

Nordland

N-B Bodø

Farkostens nummer art og navn	Lengde	Bredden	Dybde	Tonn		Matr. Bygge år	Omb. år	Maskin			Eierens (den korresponderende reders) navn og postadresse
				Br.	Nt.			Merke	Byggeår	H.K.	
212 Må Spurven	6.6	2.4	1.1	—	—	T 69	—	Sabb	67	8	Kåre Ørbakk, 8012 Skeid
214 Må Per	6.4	2.2	1.3	—	—	T 50	—	Sabb	60	8	Johan Nilsen, Ripnes, 8050 Tverlandet
216 Må Ranværingen	6.6	2.2	.9	—	—	T 62	—	Sabb	63	8	T.Thoresen, Kortnesset 6 A, 8000 Bodø
217 Må Falken	6.9	2.2	.9	—	—	T 42	66	Marna	55	8	Hilmar Johansen, 8040 Helligvær
218 Må Jorunn	5.3	2.0	.8	—	—	P 75	—	Mercur	73	10	J.Strømsnes, Lagårdv.6, 8000 Bodø
219 Mkr Storspoven	9.4	3.7	1.6	—	—	T 14	48	Volvo	55	106	Thorbjørn Nilsen, Skivik, 8000 Bodø
220 Må Stig	4.4	1.6	.8	—	—	P 74	—	Chrysl	—	6	Klaus Kaspersen, 8042 Bliksvær
221 Mkr Zalo	8.2	2.7	1.3	—	—	T 55	—	Marna	59	24	Jarle Didriksen, Kløkstad, 8000 Bodø
222 Må Laila	5.0	1.7	.8	—	—	P 72	—	Mercur	72	10	Magnus Hansen, 8062 Mistfjorden
223 Må Laksen	4.4	1.4	.8	—	—	P 75	—	Johns	75	6	Arnfinn Wennberg, 8040 Helligvær
224 Må Heia	5.6	1.9	.9	—	—	T 50	—	Sleipn	50	3	Håkon Olsen, 8056 Saltstraumen
226 Må Gudveig	5.0	1.7	.8	—	—	T 67	—	Husqv	63	4	Arnold Jonstrud, 8060 Kjerringøy
227 Må Pii	4.4	1.6	.8	—	—	P 69	—	Yamaha	73	15	Ole Larsen, Einmov.18, 8000 Bodø
228 Må Fram	5.0	1.7	.9	—	—	T 58	—	Sleipn	39	3	Olaf Olsen, 8123 Valnes
230 Må Fleknes	5.0	1.6	.8	—	—	P 77	—	Suzuki	77	16	Arvid Storlien, Nevelsfj., 8060 Kjerringøy
235 Må Jenny	7.5	2.2	1.1	—	—	T 63	—	Sabb	63	10	Toralf Breimo, 8010 Bodin
236 Må Terje	5.3	1.9	.8	—	—	T 66	—	Marna	66	6	Terje Andersen, 8044 Vokkøy
237 Mkr Frank	7.1	3.0	1.4	—	—	T 77	—	Ford	73	68	Tore Iversen, Steinrøysa 19, 8000 Bodø
238 Må Måken	6.6	2.2	1.3	—	—	T 57	—	Marna	49	6	H.Steinsrud, Langstrand, 8000 Bodø
239 Må Almar	5.3	2.0	.8	—	—	T 42	—	Marna	42	3	Petter Karlsen, 8056 Saltstraumen
240 Må Alken	6.0	1.9	.9	—	—	T 55	—	Jap	58	2	Erling Hansen, 8050 Tverlandet
241 Må Måken	4.7	1.6	.8	—	—	T 65	—	Evinr	63	5	Dagbart Nyheim, 8057 Tuv
242 Mkr Ørnungen	8.6	2.7	1.6	7	2	P 75	—	MWM	75	68	Johan Kristiansen, 8042 Bliksvær
243 Mkr Øygutt	6.9	2.5	.9	—	—	T 66	—	Sabb	71	20	Harry Johansen, 8040 Bliksvær
244 Må Teisten	4.7	1.4	.8	—	—	T 60	—	Johns	72	4	Knut Kvig, 8046 Kvig
246 Må Sjøliv	6.1	2.5	1.3	—	—	T 56	—	Sabb	58	5	M.Lundquist, Parkv.20, 8000 Bodø
249 Må Trygg	6.9	2.5	1.6	—	—	T 65	—	Sabb	65	8	Ragnar Jensen, 8045 Sør-Lendegode
250 Må Liv	6.9	2.2	.9	—	—	T 65	—	Sabb	65	8	Julian Henriksen, 8045 Sør-Lendegode
252 Mkr Øyra	7.8	3.1	1.6	—	—	T 74	—	Marna	62	48	Harald T.Skjelstad, 8000 Bodø
254 Må Konst	6.1	1.9	.9	—	—	T 39	—	Sleipn	39	4	Otto Olaussen, 8044 Vokkøy
257 Må Dag Ketil	7.2	2.5	1.3	—	—	T 67	—	Sabb	67	16	Ole Martin Henriksen, 8056 Saltstraumen
258 Mkr Nybuen	7.9	3.0	1.1	5	1	T 71	—	Marna	67	36	Arvid Johansen, Kløkstad, 8000 Bodø
262 Mkr Cleng	8.2	2.8	1.3	—	—	P 76	—	Sabb	77	22	Knut Haugen, Jordbruksv.21, 8000 Bodø
263 Må Betty	4.7	1.7	.8	—	—	T 72	—	Tomos	72	5	Asbjørn Lund, Blåmannsv.6, 8000 Bodø
264 Må Spurven	5.0	1.7	.8	—	—	T 37	—	Jap	60	5	Asle Edvardsen, Mjelle, 8000 Bodø
265 Må Tove	6.6	2.5	.9	—	—	T 62	—	Marna	62	8	T.Didriksen, Gårdsbruket, 8000 Bodø
266 Må Svein	4.4	1.6	.8	—	—	P 76	—	Mercur	75	7	Arvid Eide, 8060 Kjerringøy
268 Må Spurven	6.0	2.0	1.0	—	—	T 63	—	Marna	58	5	Harald Jensen, Parkv.2, 8000 Bodø
269 Må Streif	6.3	2.0	.9	—	—	T 56	—	Sleipn	56	4	Henry Rånes, 8040 Helligvær
270 Må Snøgg	7.8	2.5	.9	—	—	T 44	45	Marna	58	24	Einar Sivertsen, 8040 Helligvær
272 Mkr Rotnes	13.5	3.9	1.7	15	5	T 41	—	Rapp	58	56	Kolbjørn Selnes mfl, Langstr.20, 8000 Bodø
278 Mkr Pelikanen	8.6	3.1	1.7	—	—	T 72	—	Marna	72	42	Kåre Pedersen, 8060 Kjerringøy
284 Mkr Solveig	7.1	2.7	1.3	—	—	T 51	—	Marna	67	18	Egil Enoksen, Løpsmark, 8000 Bodø
285 Må Tor	6.9	2.2	1.6	—	—	T 59	—	Marna	59	12	Theodor Sivertsen, 8043 Givær
287 Mkr Virgo	7.7	2.8	1.4	—	—	T 69	—	Marna	72	28	Henrik Skille, 8060 Kjerringøy
289 Mkr Flipper	7.8	2.8	1.2	—	—	T 68	—	Sabb	71	20	Arthur J.Prestøy, Sørvær, 8040 Helligvær
291 Må Kenn	4.4	1.6	.8	—	—	P 75	—	Mercur	72	6	Kenneth Graharrilly, 8063 Nevelsfjord
292 Må Pjok	5.0	1.6	.9	—	—	T 56	—	Sleipn	55	3	Johan Laxå, 8123 Valnes
293 Mkr Nordlysbyen	6.3	2.2	1.3	—	—	T 38	—	Sabb	61	6	A.Christoffersen, Nordl.B., 8000 Bodø
296 Mkr Krabben	7.2	2.8	1.6	—	—	T 72	—	Sabb	72	30	Alf Pedersen, 8040 Helligvær
299 Må Swanen	6.3	2.0	1.3	—	—	T 51	—	Sleipn	60	6	Kåre Ørbakk, 8012 Skeid
301 Må Ola	5.0	1.7	.8	—	—	P 70	—	Mercur	70	10	Ola Sundsfjord, Nordstrandv, 8000 Bodø
302 Mkr Vesla	10.2	3.3	1.4	8	2	T 43	68	Bedf	61	81	T.Solvoll, Finnshaugen 8, 8000 Bodø
304 Må Forsøk	6.9	2.5	1.3	—	—	T 55	—	Sabb	55	5	Harald Pedersen, Skjelstad, 8000 Bodø
307 Mkr Annelise	7.5	2.8	1.9	—	—	T 67	—	Sabb	66	16	Alf Johansen, L.Aunesv.3c, 8000 Bodø
310 Må Hobby	6.3	2.4	1.1	—	—	T 56	—	Marna	56	5	Leif Nyhagen, Skaug, 8000 Bodø
312 Må Hobby	6.9	2.2	1.1	—	—	T 51	—	Marna	51	8	Martin Johansen, Kløkstad, 8000 Bodø
321 Må Sigrid	5.3	2.0	.9	—	—	P 75	—	Mercur	75	20	Ole Strømsnes, 8063 Nevelsfjord
325 Mkr Svana	10.3	3.4	1.4	9	3	T 32	—	Rapp	52	24	Sverre L.Schei, Theisenv.27, 8000 Bodø
327 Må Snøgg	5.0	1.7	.9	—	—	T 66	—	Johns	66	5	Egil Andreassen, Mjelle, 8000 Bodø
332 Mkr Bolgen	7.8	2.8	1.3	—	—	T 63	—	Sabb	63	6	Albert Løksti, 8050 Tverlandet
334 Må Arne	7.5	2.8	1.6	—	—	T 66	—	Marna	66	10	Leif Brannsether, 8040 Helligvær

N-B Bodø

Farkostens nummer art og navn	Lengde	Bredde	Dybde	Tonn		Matr.	Bygge år	Omb. år	Maskin			Eierens (den korresponderende reders) navn og postadresse
				Br.	Nt.				Merke	Byggeår	H.K.	
335 Må Ilona	4.7	1.7	.9	—	—	T	67	—	Clint	71	4	Johannes Stenersen, Ripnes, 8050 Tverlandet
337 Mkr Glimt 2	7.4	3.0	1.6	—	—	T	72	—	Marna	66	24	Torleif Pettersen, Fjærlil, 8060 Kjerringøy
343 Mkr Terje	8.0	2.8	1.3	—	—	T	59	—	Sabb	63	16	Ole Andersen, 8044 Vokkøy
346 Mkr Lurtind	7.5	2.5	1.1	—	—	T	—	54	Sabb	67	8	Ove Selvaag, Mæln, 8000 Bodø
347 Ms Skrova	9.7	2.5	1.6	—	—	T	22	—	Wichm	22	12	Gunvald Hansen, 8062 Mistfjorden
355 Mkr Havdur	6.9	2.5	1.3	—	—	T	52	—	Sabb	62	6	Arnold Pedersen, 8060 Kjerringøy
365 Må Dona	6.6	2.2	1.3	—	—	T	48	—	Marna	49	6	Sigfred Sivertsen, 8045 Sør-Lendegode
366 Må Luna	5.0	1.7	.9	—	—	P	71	—	Johns	67	15	Eugen Olsen, 8056 Saltstraumen
370 Må Morill	7.5	2.4	1.3	—	—	T	49	—	Marna	61	8	Magne Rånes, 8040 Helligvær
371 Ms Fram	10.2	3.5	1.4	—	—	T	36	—	Ford	74	68	Roald Jensen, 8044 Vokkøy
373 Mkr Kvitholmen	7.8	3.0	1.4	—	—	T	66	—	Sabb	65	6	Egil E.Karlsen, Gjeråsv.25, 8000 Bodø
377 Må Edith	5.2	1.7	.8	—	—	T	65	—	Johns	67	6	Einar Arntsen, 8060 Kjerringøy
383 Må Skårongen	6.3	2.4	.9	—	—	T	46	—	Marna	49	5	Olaus Olausen, 8044 Vokkøy
384 Må Måsen	5.6	1.6	.9	—	—	T	49	—	Sleipn	49	4	Knut Johansen, 8062 Mistfjorden
386 Ms Snapp	8.8	2.8	1.4	—	—	T	39	—	Volvo	76	56	Marselius Adolfsen mfl, 8060 Kjerringøy
389 Må Snorre	6.9	2.0	.9	—	—	T	46	—	Marna	49	8	Harald Kvig, 8046 Kvig
393 Må Per	5.0	1.6	.9	—	—	T	36	—	Marna	40	3	Adolf Øines, 8122 Skånland
395 Må Snøgg	5.6	1.9	1.1	—	—	T	50	—	Marna	60	6	K.Karlsen, 8123 Valnes
398 Må Alken	7.8	2.7	1.6	—	—	T	50	—	Marna	59	8	Kåre Kaspersen mfl, 8042 Bliksvær
400 Må Geir	4.7	1.7	.8	—	—	T	65	—	Archim	65	4	Othellus Johnsen, 8057 Tuv
401 Må Høvding	7.5	2.5	1.3	—	—	T	66	—	Sabb	60	8	Erling Hansen, 8056 Saltstraumen
402 Må Gutten	6.3	2.2	.9	—	—	T	51	—	Marna	47	5	Elida Pettersen, 8045 Sør-Landego
405 Må Hovden	7.5	2.8	1.3	—	—	T	50	—	Sabb	61	16	Asle Edvardsen, Mjelle, 8000 Bodø
406 Må Teisten	7.5	2.7	1.3	—	—	T	51	—	Sabb	51	5	Georg Larsen mfl, 8040 Helligvær
407 Må Varholm	6.0	2.2	.9	—	—	T	66	—	Sabb	63	5	Sigurd Pedersen, 8060 Kjerringøy
410 Må Astrid	5.6	1.9	.8	—	—	T	08	53	FM	54	4	Arne Johansen, 8050 Tverlandet
418 Må Trulte	6.6	2.2	1.6	—	—	T	52	—	Marna	52	5	Johan Sivertsen, 8043 Givær
419 Må Lurifaks	6.6	2.2	1.3	—	—	T	61	—	Marna	61	12	Johan Sivert Nilsen, 8043 Givær
421 Mkr Askeladden	7.7	3.0	1.4	—	—	T	68	—	BMC	68	42	Einar Svendsen, Festvåg, 8062 Mistfjorden
424 Mkr Sjøbris	8.5	2.8	1.6	—	—	T	52	66	Marna	66	36	Otto Olaussen mfl, 8044 Vokkøy
432 Må King	7.2	2.4	.9	—	—	T	52	—	FM	52	6	Alfred Brannsether, 8044 Vokkøy
436 Må Veslegutt	7.2	2.7	1.3	—	—	T	53	—	Sleipn	58	7	Magnor Kaspersen, 8042 Bliksvær
437 Mkr Glimt	7.5	3.1	1.7	—	—	T	57	—	Nogva	67	10	Arild Albertsen, 8060 Kjerringøy
439 Må Leik	6.6	1.9	1.1	—	—	T	53	—	Marna	48	5	Hans Pettersen, 8056 Saltstraumen
440 Må Tuja	5.1	1.9	.9	—	—	T	67	—	Mercur	67	35	H.T.Skjelstad, Skjelstad, 8000 Bodø
441 Må Kjell	6.6	1.9	1.3	—	—	T	52	—	Marna	58	8	Sigvart Sivertsen, 8043 Givær
442 Må Sleipner	6.3	2.2	.9	—	—	T	47	—	Sabb	67	8	Odin Nyheim, 8060 Kjerringøy
449 Må Gina	5.8	1.9	1.4	—	—	T	51	—	FM	61	6	Sigurd Johnsen, 8123 Valnes
452 Må Gerd	5.3	1.4	.7	—	—	T	44	—	Johns	64	3	Birger Andersen, 8052 Valosen
457 Må Nylon	4.7	1.7	.8	—	—	P	67	—	Johns	66	15	Arne Karlsen, 8123 Valnes
458 Må Hjallis	6.6	2.2	1.1	—	—	T	53	—	Marna	63	8	Martin G.Nilsen, 8043 Givær
464 Mkr Nor	8.9	2.9	1.3	—	—	T	35	56	Marna	74	42	J.Gabrielsen, Storgt.96, 8000 Bodø
469 Må Stampen	6.0	1.9	.9	—	—	T	54	—	Sleipn	41	4	Karl Sæthre, Mulstrand, 8000 Bodø
471 Må Nyheim	5.0	2.0	.8	—	—	P	77	—	Marin	77	28	Roald Jensen, 8044 Vokkøy
473 Må Falken	6.6	1.7	.9	—	—	T	62	—	FM	65	7	Oskar Jensen, 8045 Sør-Lendegode
474 Må Pluggen	6.6	2.0	.9	—	—	T	54	—	FM	54	6	Sverre Pedersen, 8062 Mistfjorden
478 Må Kuppern	5.6	1.9	1.6	—	—	T	56	—	Marna	56	8	Ole Sivertsen, 8043 Givær
479 Må Karin	4.7	1.7	.8	—	—	T	69	—	Mercur	69	7	Karsten Pedersen, Ripnes, 8050 Tverlandet
480 Mkr Fram	8.8	2.8	1.5	—	—	T	64	—	Marna	64	24	Ragnar Lund, 8057 Tuv
482 Må Fart	5.3	1.9	1.4	—	—	T	54	—	FM	54	4	Karsten Hansen, Evjen, 8057 Tuv
491 Må Bliksværingen	7.2	2.5	1.6	—	—	T	54	—	Sleipn	55	8	Harald Johnsen, 8042 Bliksvær
492 Må Trond	6.9	2.7	1.3	—	—	T	58	—	FM	58	5	Fridtjof F.Storli, 8060 Kjerringøy
494 Ms Havhesten	7.2	2.5	1.3	—	—	T	55	—	Sabb	70	16	Hilmar Johansen, 8040 Helligvær
496 Må Gutten	6.6	2.2	1.3	—	—	T	54	—	Marna	58	6	Gunnar Sivertsen, 8045 Sør-Lendegode
497 Må Svanen	7.2	2.5	1.9	—	—	T	55	—	Sabb	65	16	Alfred Arntzen, 8040 Helligvær
500 Må Bamse	5.6	1.6	.9	—	—	T	54	—	Marna	54	5	Leif Johnsen, 8057 Tuv
502 Må Viggo	5.8	1.9	.9	—	—	T	55	—	Marna	60	4	Oskar Jensen, 8123 Valnes
505 Mkr Nystart	6.9	2.8	1.3	—	—	T	76	—	Sabb	75	22	Thomas Andersen, 8040 Helligvær
506 Må Silda	5.6	1.9	1.3	—	—	T	60	—	Marna	60	4	Alfred Olaussen, 8050 Tverlandet
511 Må Terje	6.6	2.4	1.6	—	—	T	60	—	Sabb	60	16	Terje Didriksen, Valvik, 8000 Bodø
518 Mkr Lerken	7.8	2.7	1.3	—	—	T	62	—	Sabb	58	6	Arvid Johansen, Fjære, 8060 Kjerringøy
521 Må Teisten	5.3	1.9	1.3	—	—	T	30	—	Marna	38	4	Hilmar Breivik, 8062 Mistfjorden

Nordland

N-B Bodø – N-BR Brønnøy

Farkostens nummer art og navn	Lengde	Bredde	Dybde	Tonn		Matr. Bygge år	Omb. år	Maskin			Eierens (den korresponderende reders) navn og postadresse	
				Br.	Nt.			Merke	Byggeår	H.K.		
523 Må Flink	5.0	1.6	.9	—	—	T	61	—	Marna	41	3	Andor Staurvik, 8123 Valnes
526 Må Bjørn	6.0	1.9	.9	—	—	T	61	—	FM	52	4	John Johnsen, 8050 Tverlandet
527 Må Magnor	7.1	2.4	.9	—	—	T	50	—	Sabb	61	8	Eilling Strandå, 8060 Kjerringøy
529 Mkr Dagfinn	7.8	2.8	1.6	—	—	T	59	—	Sabb	59	6	Lyder Hjellvoll, J.Larsensv, 8000 Bodø
532 Må Rask	5.6	1.9	.9	—	—	T	65	—	Marna	65	4	Idar Staurvik, 8123 Valnes
533 Må Tulipan	6.9	2.2	1.3	—	—	T	62	—	Marna	62	8	Harald Mjelle, Mjelle, 8000 Bodø
535 Mkr Terna	8.2	2.8	1.6	—	—	T	62	—	Sabb	76	30	Trond Olsen mfl, 8045 Sør-Lendegode
543 Må Basken	5.9	1.9	.9	—	—	T	57	—	Sleipn	57	5	Sigurd Pedersen, 8060 Kjerringøy
545 Mkr Tone	7.8	2.7	1.3	—	—	T	68	—	Perkin	70	35	J.Strømsnes, Lagårdv.6, 8000 Bodø
547 Må Ternen	6.3	2.2	1.0	—	—	T	50	—	FM	50	4	Johan Tverback, 8060 Kjerringøy
555 Må Inger	6.9	2.4	1.3	—	—	T	50	—	Sabb	50	5	Håkon Olsen, 8060 Kjerringøy
556 Mkr Eide	7.5	2.8	1.3	—	—	T	57	—	Sabb	71	20	Bjarne Eide, 8060 Kjerringøy
557 Må Bali	7.5	2.5	.9	—	—	T	52	—	Sabb	66	6	Kåre Nilsen mfl, 8062 Mistfjorden
558 Må Gerd	6.0	1.6	1.1	—	—	T	60	—	FM	54	4	Nils Johansen, 8060 Kjerringøy
559 Må Gåsholm	7.2	2.7	1.6	—	—	T	58	—	Sabb	57	6	Trygve Pedersen, 8060 Kjerringøy
560 Må Bølgen 2	6.6	2.4	.9	—	—	T	58	—	Sabb	62	4	Arløv Husøy, 8060 Kjerringøy
561 Mk Sjøgutten	12.3	3.7	1.8	12	4	T	34	—	Rapp	59	40	Hans Strømsnes, 8063 Nevelsfjord
563 Må Nordsund	7.5	2.7	1.6	—	—	T	55	—	Sabb	49	5	Aksel Pedersen, 8060 Kjerringøy
564 Må Greta	7.5	2.8	1.3	—	—	T	64	—	Sabb	63	16	Klaus Kaspersen, 8042 Bliksvær
565 Mkr Pelikan 2	7.4	2.8	1.4	—	—	T	62	—	Sabb	76	30	Ingvar Didriksen, 8060 Kjerringøy
567 Mkr Vigdis	7.2	2.8	1.4	—	—	T	63	—	Sabb	63	6	Alfred Jensen, 8060 Kjerringøy
571 Mkr Astor	7.2	2.5	.9	—	—	T	44	—	FM	54	6	Johan Kaspersen, Kløkstad, 8000 Bodø
577 Må Morild	7.2	2.2	1.1	—	—	T	63	—	Sabb	74	10	Karl Thuv, 8056 Salttraumen
582 Må Snøgg	5.2	1.6	.8	—	—	T	38	—	Taifun	61	3	Hilmar Arhaug, 8050 Tverlandet
587 Må Svean	6.9	2.3	1.1	—	—	T	64	—	Marna	67	18	Sverre Rånes, 8045 Sør-Lendegode
589 Mkr Havblikk	7.5	2.9	.9	—	—	T	57	—	Sabb	58	6	Arvid Eide, 8060 Kjerringøy

N-BR Brønnøy — tilsynsmann: Paul Birger Torgnes, 8900 Brønnøysund

1 Mkr Rasmus	7.4	2.7	1.1	—	—	T	70	—	Perkin	70	35	Otto Iversen, Torget, 8900 Brønnøysund
2 Mkr Jon-Inge	19.2	5.4	2.2	49	16	T	76	—	Kelvin	76	335	Kåre Ditlefsen mfl, Boks 139, 8900 Brønnøysund
3 Mk Årvak	13.7	3.8	1.6	16	3	T	33	—	Perkin	72	140	J.Johnsen mfl, 8900 Brønnøysund
4 Mkr Rio	7.2	2.7	1.1	—	—	T	73	—	Sabb	72	22	Harald Johansen, 8908 Toftsundet
5 Mkr Johnsen Senior	21.5	6.4	2.6	90	31	T	77	—	Caterp	76	425	Oliver Johnsen mfl, 8908 Toftsundet
6 Mkr Torgværing	18.4	5.6	2.5	46	13	T	55	—	GM	69	246	Harry Ebbesen, 8908 Toftsundet
8 Ms Klara	14.6	4.6	2.2	24	7	T	42	—	Scania	66	153	Sigvald Bastesen, 8900 Brønnøysund
9 Ms Forsøk	12.9	3.8	1.7	17	13	T	33	49	Brunv	65	56	Kåre Laukholm mfl, Salhus, 8900 Brønnøysund
10 Må Flipper	4.7	1.6	.6	—	—	T	73	—	Cresc	73	5	Paul Nordvik, 8908 Toftsundet
11 Mkr Unni	9.4	3.2	1.3	—	—	P	74	—	MWM	76	68	Birger Hansen mfl, 8960 Hommelstø
12 Må Størja	5.3	1.6	.7	—	—	T	49	—	Sleipn	30	5	Arvid Nilsen, 8900 Brønnøysund
13 Må Snapa	4.7	1.6	.6	—	—	T	65	—	Johns	67	50	John Mathisen, 8900 Brønnøysund
15 Mkr Birgit	7.5	2.5	1.3	—	—	T	66	—	Marna	74	28	Arthur Rødhyll, Tverøy, 8900 Brønnøysund
16 Mkr Solatind	11.1	3.5	1.4	9	2	T	43	64	Nogva	64	25	Gunnar Søla, Salhus, 8900 Brønnøysund
17 Mkr Åsværfjord	23.1	6.4	2.6	90	31	T	78	—	Caterp	77	425	John Pettersen mfl, Salhus, 8900 Brønnøysund
18 Mkr Balldur	7.7	2.8	1.4	—	—	T	75	—	Sabb	75	22	Didrik Didriksen, Boks 146, 8900 Brønnøysund
20 Ms Sigfred	18.0	5.3	2.3	36	11	T	48	—	Volvo	72	270	Arne Iversen mfl, 8900 Brønnøysund
21 Mg Von	9.7	3.1	1.3	—	—	T	58	—	Bolind	62	46	Oliver Johnsen mfl, 8908 Toftsundet
23 Mkr Ny Møre	22.9	6.2	3.1	83	26	T	53	—	Merc	77	370	Jakob Bastesen mfl, 8900 Brønnøysund
24 Må Inge	6.0	2.2	.9	—	—	T	68	—	Sabb	69	16	Jarle Ormøy, Ormøy, 8900 Brønnøysund
25 Må Ternen	6.6	2.5	.9	—	—	T	61	—	Real	43	7	Hans Olsen, 8908 Toftsundet
26 Mkr Vito	7.5	2.5	.9	—	—	T	74	—	Sabb	74	30	Birger Kristiansen, 8900 Brønnøysund
27 Mkr Solbris	7.5	2.8	1.3	—	—	T	59	—	Sabb	59	6	Harald Sandvik, 8900 Brønnøysund
28 Må Oddgeir	6.0	2.3	.8	—	—	P	71	—	Marna	73	15	Halvdan Nordvik, 8900 Brønnøysund
30 Mkr Laukholm	11.6	4.1	1.6	11	3	T	49	—	MWM	75	102	Hans Krokvik, 8900 Brønnøysund
32 Mk Havdur	9.7	3.6	1.4	8	2	T	40	—	Ford	73	72	Magnar Kirknes mfl, 8926 Hombornes
33 Mk Nordbris	12.5	4.0	1.7	17	5	T	33	51	Brunv	34	42	Karl Engelsnes, 8960 Hommelstø
36 Må Tommeliten	5.0	1.9	.6	—	—	P	69	—	Mercur	68	10	Sigvald Ormøy, Ormøy, 8900 Brønnøysund
38 Mg Torgnesgutt	7.7	2.6	1.1	—	—	T	74	—	Sabb	74	30	Ragn.Johansen, Salhus, 8900 Brønnøysund
39 Mkr Reis	6.6	2.5	.7	—	—	P	71	—	Sabb	70	8	Henrik Storvik, 8965 Nevernes
41 Må Ronald	6.2	2.3	1.3	—	—	T	48	—	Sleipn	47	4	Rolf Storøy, 8900 Brønnøysund
42 Må Grethe	5.6	2.2	.9	—	—	P	74	—	Mercur	72	105	Edvard Måsøy, 8900 Brønnøysund

N-BR Brønnøy

Farkostens nummer art og navn	Lengde	Bredde	Dybde	Tonn		Matr.	Bygge år	Omb. år	Maskin			Eierens (den korresponderende reders) navn og postadresse
				Br.	Nt.				Merke	Byggeår	H.K.	
44 Mk Kvalsund 1	* 20.4	5.6	2.7	46	15	T	39	—	Finnøy	53	120	Leander Karlsen mfl, 8910 Skillebotn
48 Mkr Solblikk	* 12.4	3.9	1.6	14	4	T	69	—	Volvo	69	135	Laurits Paasche, 8900 Brønnøysund
50 Må Felix	6.3	2.4	1.3	—	—	T	55	—	Marna	60	8	Edvard Måsøy, 8900 Brønnøysund
52 Må Fram	4.4	1.6	.8	—	—	T	70	—	Yamaha	74	9	Mary Søla mfl, 8965 Nevernes
54 Mk Åse	12.4	3.9	1.9	18	6	T	28	50	Brunv	18	42	Edvard Lyngøy, 8900 Brønnøysund
57 Må Ekof	5.3	1.8	.8	—	—	P	75	—	Evinr	75	20	Oskar Skille, 8900 Brønnøysund
58 Må Hallo	6.3	2.0	.9	—	—	T	67	—	Sleipn	67	5	Rolf Storøy, 8908 Toftsundet
59 Mk Asle	14.6	3.8	1.8	17	7	T	30	39	Rapp	48	45	Arne Saltermark, 8908 Toftsundet
60 Mkr Torgbuen	7.3	2.7	1.2	—	—	T	68	—	Sabb	68	16	Jan Hansen Torget, 8900 Brønnøysund
62 Mkr Linskjær	* 15.5	4.8	2.2	25	7	T	74	—	Volvo	74	175	Harald Hartvigsen mfl, 8900 Brønnøysund
64 Må Vesle Per	7.5	2.5	1.3	—	—	T	62	—	Sabb	55	6	Lars Fagerli, 8967 Sildkoven
65 Mk Andfjord	* 24.1	5.6	2.7	76	22	T	36	53	Normo	65	210	Steinar Bastesen, 8900 Brønnøysund
66 Må Svanen	6.9	2.4	.9	—	—	P	74	—	Sabb	74	10	Oskar Torgnes, 8908 Toftsundet
67 Må Viggo	7.8	2.5	1.1	—	—	T	68	—	Marna	68	18	Arnulf Karlsen, Krokå, 8900 Brønnøysund
69 Må Flipper	6.8	2.4	1.1	—	—	T	70	—	Sabb	70	8	Erling Jacobsen, Torgnes, 8908 Toftsundet
70 Mkr Kvaløyskjær	11.3	4.3	1.7	14	4	T	54	—	Heimd	57	35	Jarl Johnsen, Laukholmen, 8900 Brønnøysund
73 Må Seaboy	5.2	1.7	.9	—	—	T	67	—	Marna	67	5	Johannes Lindøy, 8908 Toftsundet
75 Mk Svanen	8.2	2.7	1.4	—	—	T	34	65	Rapp	19	14	Olav Engelsnes, 8900 Hommelstø
76 Mkr Torero	7.8	2.5	1.3	—	—	P	71	—	Ford	77	72	B.Johansen, Laukholmen, 8900 Brønnøysund
77 Mkr Liv	10.7	4.0	1.6	12	4	T	93	55	Union	50	20	S.Spjøtvold, 8900 Brønnøysund
78 Må Jan	5.3	1.9	.9	—	—	T	62	—	Evinr	62	5	Kristian Nilsen, 8900 Brønnøysund
85 Mk Lyngstein	* 21.6	5.8	2.7	59	18	T	08	50	Caterp	73	375	Oliver Johnsen, 8908 Toftsundet
86 Mkr Måken	6.6	2.4	.9	—	—	T	71	—	Sabb	71	8	Willy Sletten mfl, 8920 Berg i Helgel.
87 Mkr Havlys	9.3	3.2	1.5	—	—	T	52	—	Volda	39	14	Ole Hatten, Torget, 8900 Brønnøysund
88 Mkr Skorgenes	7.2	2.5	1.3	—	—	T	72	—	Sabb	72	22	Hans Krokvik, 8900 Brønnøysund
90 Må Bravo	* 66.8	25.1	12.n	—	—	T	65	—	Sabb	70	16	Olav Torgvær, 8908 Toftsundet
91 Mk Monsun	7.8	2.8	1.4	—	—	T	70	—	Sabb	58	6	Kåre Olsen, 8908 Toftsundet
92 Mkr Oddbjørn	7.2	2.7	1.3	—	—	T	68	—	FM	51	6	Kristian Torgnes, 8908 Toftsundet
93 Mkr Prøven	7.5	2.5	1.3	—	—	P	68	—	Ford	73	68	Edmund Sandholm, 8908 Toftsundet
95 Må Fiks	4.4	1.6	.8	—	—	T	70	—	Mercur	70	4	Halvor Mårøy, 8908 Toftsundet
96 Må Kalle	6.6	2.2	.9	—	—	T	52	—	Sabb	65	8	Odd Kristiansen, Måkev.4, 8900 Brønnøysund
97 Mkr Bolgvær Senior	6.9	2.5	1.4	—	—	T	70	—	Sabb	77	22	Osvald Helmersen, 8900 Brønnøysund
98 Mkr Brønnøygutt	7.5	2.8	1.1	—	—	T	73	—	Sabb	77	30	K.Utvik, Ytre Høgåsvei 19, 8900 Brønnøysund
99 Må Vesle-Frikk	6.9	2.2	.9	—	—	P	77	—	Sabb	77	22	Olav Solvik, St.Knutsgt.59, 8900 Brønnøysund
100 Må Eva-Karin	7.5	2.5	1.6	—	—	P	70	—	Volvo	70	170	Steinar Bastesen, 8900 Brønnøysund
102 Mkr Laukholm	6.6	2.3	.7	—	—	P	76	—	Sabb	76	22	A.Aasberg, Laukholmen, 8900 Brønnøysund
103 Må Viking	5.3	1.9	.9	—	—	P	78	—	Johns	78	25	Roy Kildal, 8908 Toftsundet
104 Mk Knuppen	7.2	2.4	1.3	—	—	T	65	—	Sabb	65	6	Ø.Sandvik, 8900 Brønnøysund
109 Må Glenn-Rune	5.3	1.9	.9	—	—	P	78	—	Marin	78	20	Geir Kato Ovesen, 8908 Toftsundet
110 Mkr Bølgen	6.6	2.4	2.2	—	—	T	62	—	Sabb	59	8	Osvald Okan mfl, 8967 Sildkoven
111 Må Knerten	4.5	1.5	.6	—	—	T	72	—	Cresc	71	4	Roald Westvåg, Torget, 8900 Brønnøysund
112 Mg Svein Inge	* 10.9	4.2	1.4	17	5	S	76	—	MWM	76	102	Søren Jakobsen, Ormøy, 8900 Brønnøysund
114 Må Honda	3.9	1.3	.4	—	—	P	73	—	Honda	73	7	Alfred Fagerbakken, 8963 Sæterlandet
116 Mkr Nordfjord I	6.9	1.9	.8	—	—	P	76	—	Sabb	72	10	Arne Martinsen, Torget, 8900 Brønnøysund
117 Mkr Max Manus	7.8	2.7	1.3	—	—	T	74	—	Sabb	74	22	Mikal Sandvær, Torget, 8900 Brønnøysund
118 Må Måken	5.0	1.9	.9	—	—	T	52	—	Sleipn	38	5	Natvik Nilsen, Torget, 8900 Brønnøysund
119 Mkr Rollon	* 31.6	6.9	3.5	181	78	S	68	75	Grenaa	76	500	Harald Torgnes, 8908 Toftsundet
120 M Ella Margrete	* 10.6	3.9	1.5	14	4	P	75	—	Volvo	74	120	Ole Holms Fiskebruk, 8900 Brønnøysund
124 Må Tine	5.0	1.9	.9	—	—	P	77	—	Suzuki	77	16	Sverre Berg Andersen, 8900 Brønnøysund
128 Må Alkekongen	4.4	1.5	.6	—	—	T	67	—	Tomos	70	4	Elisar Fornes, 8969 Storfjordbotn
129 Må Torodd	8.2	2.5	1.3	—	—	T	61	—	Volvo	54	100	T.Ulriksen, S.Nilsensgt.34, 8900 Brønnøysund
130 Mkr Sjøglimt I	7.2	2.5	1.3	—	—	T	59	—	Marna	54	8	Erling Kristiansen, 8900 Brønnøysund
131 Må Kobbene	4.4	1.6	.6	—	—	P	75	—	Evinr	75	10	Jarle Kr.Ormøy, 8900 Brønnøysund
134 Må Fred Ståle	5.3	1.9	.8	—	—	T	63	—	Marna	63	24	F.Bærøy, Laukholmen, 8900 Brønnøysund
135 Må Hugin	6.3	2.2	.9	—	—	T	61	—	Marna	61	8	Arne Johansen, 8900 Brønnøysund
138 Mkr Fikk 2	6.3	2.2	.9	—	—	T	65	—	Marna	58	5	Kriståan Nilsen, 8908 Toftsundet
142 Må Basen	4.7	1.7	.8	—	—	P	71	—	Mercur	71	7	Ingvald Olsen, 8967 Sildkoven
143 Må Svalungen	4.5	1.6	.5	—	—	T	71	—	Mercur	70	4	Einar Olsen, Hestmark, 8908 Toftsundet
144 Mk Liv	9.4	2.8	1.9	—	—	T	36	56	Perkin	72	62	Halvor Johansen mfl, 8908 Toftsundet
146 Må Per	5.0	1.7	.8	—	—	T	68	—	Johns	67	5	Nils Didriksen, 8963 Sæterlandet
147 Må Kjell	4.4	1.9	.9	—	—	P	74	—	Johns	75	6	Hermod Olsen, Sylteren, 8900 Brønnøysund
148 Mkr Torgarøy	* 16.6	4.5	1.9	25	8	T	46	—	Volvo	68	210	Trygve Ebbesen mfl, 8900 Brønnøysund

Nordland

N-BR Brønnøy

Farkostens nummer art og navn	Lengde	Bredden	Dybde	Tonn		Matr. Bygge år	Omb. år	Maskin			Eierens (den korresponderende reders) navn og postadresse
				Br.	Nt.			Merke	Byggeår	H.K.	
149 Mkr Koral	6.6	2.3	.4	—	—	P 77	—	Sabb	77	22	Arnulf Okan, 8960 Hommelstø
150 Mkr Linar	6.2	2.3	.4	—	—	P 77	—	Sabb	77	22	Oddmund Nilssen, Salhus, 8900 Brønnøysund
151 Må Fram	5.6	1.9	.9	—	—	T 63	—	Sleipn	36	5	L.Benjaminssen, 8900 Brønnøysund
152 Må Mørebas	4.4	1.4	.6	—	—	P 70	—	Cresc	70	12	Arvid Utvik, 8900 Brønnøysund
153 Må Lille-Maren	5.6	2.2	.9	—	—	T 56	—	Marna	56	5	R.Brækkan, Mellomvn.4, 8900 Brønnøysund
156 Må Hauk	7.5	2.5	1.3	—	—	T 77	—	Sabb	76	10	Kjartan Klausmark, 8965 Nevernes
158 Må Munin	5.6	1.9	1.1	—	—	T 59	—	Marna	59	4	Arne Johansen, 8900 Brønnøysund
159 Må Snekk	5.0	1.8	.8	—	—	T 49	—	Alda	50	5	Birger Paulsen, 8900 Brønnøysund
160 Mkr Maritim	7.5	2.8	1.4	—	—	T 71	—	Sabb	66	6	Hermud Nilsen, Torget, 8900 Brønnøysund
161 Må Småskjær	6.0	2.4	1.1	—	—	T 69	—	Sabb	71	20	Alf Langøy, Box 260, 8900 Brønnøysund
165 Må Sabben	6.3	2.0	1.1	—	—	T 59	—	Sabb	57	8	Alfred Hårsvær, 8908 Toftsundet
166 Må Solbris	5.3	1.9	.9	—	—	T 56	—	Sabb	57	8	Jarle Okan, 8960 Hommelstø
169 Mkr Havskjær 2	7.2	2.5	1.3	—	—	T 72	—	Sabb	72	22	Fridtjof Storøy, 8908 Toftsundet
174 Må Klaves	4.1	1.3	.6	—	—	P 72	—	Evinr	77	6	Arne Klausmark, 8964 Skomovik
175 Må Inger-Elise	6.9	2.4	.9	—	—	P 74	—	Sabb	71	10	Arild Krokvik, Laukholmen, 8900 Brønnøysund
176 Må Kvik	4.4	1.6	.5	—	—	T 51	60	Evinr	60	3	Arnulf Okan, 8967 Sildkoven
177 Må Kari 3	4.5	1.5	.6	—	—	T 73	—	Mercur	72	10	Aksel Bertelsen, 8908 Toftsundet
178 Må Max	5.0	1.9	.6	—	—	P 65	—	Mc Cul	66	75	Bjørn Ulriksen, 8900 Brønnøysund
180 Må Svipp	5.0	1.9	.8	—	—	P 70	—	Mercur	70	10	Lorents Pedersen, 8900 Brønnøysund
181 Må Hege	5.6	1.9	.9	—	—	P 77	—	Evinr	77	85	Melvin Larsen, Tverrøy, 8900 Brønnøysund
182 Mkr Siv	7.2	2.5	1.3	—	—	T 55	—	Sabb	56	6	Hemming Bærøy, Laukholmen, 8900 Brønnøysund
185 Må Tor-Inge	5.0	1.6	.6	—	—	P 77	—	Evinr	77	15	Magne Larsen, Salhus, 8900 Brønnøysund
186 Må Spurven	5.6	1.3	.6	—	—	T 36	—	Motor	—	3	Georg Moen, 8900 Brønnøysund
187 Mkr Hugin 1	6.6	2.5	1.1	—	—	P 73	—	Marna	63	8	Arne Johansen, Boks 238, 8900 Brønnøysund
188 Må Havblikk	6.6	2.1	1.2	—	—	T 64	—	Sabb	65	8	R.Ebbesen mfl, 8900 Brønnøysund
189 Ms Brødrene	10.7	3.5	1.7	—	—	T 46	—	Volda	61	22	Olaf Johansen, 8908 Toftsundet
190 Ms Måken	9.0	3.2	1.6	8	3	T 47	—	Volda	47	14	Paul Havnholm, 8900 Brønnøysund
191 Ms Frid	7.8	2.5	1.1	—	—	T 41	—	Rapp	18	10	Roald Hansen, 8900 Brønnøysund
192 Må Åsglunt	7.2	2.4	1.3	—	—	T 67	—	Sabb	66	8	Johan Hansen, 8958 Hongset
193 Mkr Knut	7.5	2.8	1.3	—	—	T 65	—	Sabb	69	16	Johan Mathisen, 8900 Brønnøysund
194 Må Pøyken	4.4	1.6	.8	—	—	T 60	—	Evinr	60	3	Gunnar Tro, 8964 Skomovik
196 Må Myra	5.6	1.9	.9	—	—	P 67	—	Marna	67	24	Jarle Pedersen, 8910 Skillebotn
204 Må Cato	4.4	1.3	.7	—	—	T 68	—	Archim	69	5	Trygve Groven, 8960 Hommelstø
205 Må Havblikk	5.2	1.7	.6	—	—	T 73	—	Johns	73	9	B.Volnes, S.Nilsensgt.19, 8900 Brønnøysund
207 Må Skurk	3.8	1.6	.9	—	—	T 70	—	Evinr	70	4	Arvid Lande, 8950 Tosbotn
208 Må Basen	4.4	1.4	.8	—	—	T 72	—	Evinr	77	4	T.Ulriksen, Siv.Nils.Gt.34, 8900 Brønnøysund
209 Mg Rusken	8.5	3.2	1.5	—	—	T 65	—	Perkin	73	62	Peder J.Slåtøy, 8900 Brønnøysund
213 Må Jarle	5.2	1.8	.8	—	—	T 50	—	Sleipn	50	4	Arnulf Karlsen, 8900 Brønnøysund
218 Mkr Sigrun-Margr.	8.8	3.1	1.6	—	—	T 74	—	MWM	74	51	A.Nilsen, Kirkeallen 35, 8900 Brønnøysund
222 Må Ivar	4.1	1.6	.6	—	—	P 72	—	Mercur	67	6	Kåre Laukholm, 8900 Brønnøysund
230 Ms Strømskjær	10.1	3.5	1.7	9	2	T 61	69	BMC	70	38	Bjørn Ulriksen, Masterb.32, 8900 Brønnøysund
236 Mkr Falken	7.8	2.5	1.3	—	—	T 66	—	Sabb	64	6	Karl Engelsnes, 8960 Hommelstø
242 Må Tone	4.4	1.6	.6	—	—	P 71	—	Evinr	64	4	Jan Sandvik, 8900 Brønnøysund
243 Mkr Torild	7.5	2.9	1.6	—	—	T 56	—	Leyl	77	60	Warner Bærøy, 8900 Brønnøysund
244 Mkr Fornes	6.3	2.5	.8	—	—	P 73	—	Yanmar	73	18	Arvid Lande, 8950 Tosbotn
245 Mkr Tango	6.6	2.5	1.3	—	—	P 71	—	Sabb	71	20	Solbjørg Klausmark, 8965 Nevernes
246 Må Ivar	5.2	1.7	.8	—	—	T 71	—	Cresc	71	12	Aage Torgersen, Nordhus, 8900 Brønnøysund
247 Må Snerten	4.5	1.4	.5	—	—	P 70	—	Yamaha	71	5	Johan Fagerlid, 8967 Sildkoven
250 Mkr Nelis	6.9	2.2	1.0	—	—	T 53	—	Sabb	64	8	Johan Einvoll, Stortorgnes, 8900 Brønnøysund
252 Må Fram	3.8	1.3	.6	—	—	P 69	—	Evinr	66	6	Henrik Storvik, 8965 Nevernes
254 Må Lasse Liten	6.3	2.2	.8	—	—	T 53	—	Marna	53	5	I.Torgnesvik, 8900 Brønnøysund
255 Må Steinar	5.0	1.7	.9	—	—	T 60	—	Sleipn	58	3	Lars Fagerli, 8967 Sildkoven
257 Må Amor	4.7	1.6	.8	—	—	T 69	—	Mercur	69	6	A.Larsen, S.Nilsensgt.32, 8900 Brønnøysund
258 Mkr Toftbuen	24.0	5.4	2.6	67	25	T 43	51	Normo	63	210	Hartlöv Pedersen mfl, 8908 Toftsundet
259 Mkr Brønnøybuen	20.7	5.3	2.3	49	17	T 50	55	Wichm	56	300	Hilmar Bastesen, 8900 Brønnøysund
262 Må Tommeliten	5.6	1.9	1.0	—	—	T 40	—	Sleipn	46	4	Olaf Kvitting, 8920 Berg i Helgel.
269 Mkr Torild	6.3	2.4	.9	—	—	T 55	—	Sabb	64	8	Asle Saltermark, 8908 Toftsundet
270 Må Torpedo	4.4	1.6	.6	—	—	P 73	—	Mercur	67	9	Bjarne Johansen, Boks 235, 8900 Brønnøysund
272 Må Sissel	4.4	1.6	.8	—	—	P 72	—	Mercur	72	4	Kristian Warholm, 8908 Toftsundet
276 Mkr Bolgen	7.0	2.4	.6	—	—	T 56	—	Marna	56	5	Arne Johansen, Laukholmen, 8900 Brønnøysund
278 Må Knarren	4.7	1.3	.6	—	—	P 71	—	Evinr	71	18	Kristian Nilsen, 8908 Toftsundet
279 Må Vesle Kari	5.3	1.9	.8	—	—	T 56	—	Marna	55	5	Julius Solvik, 8908 Toftsundet

N-BR Brønnøy – N-BØ Bø

Farkostens		Lengde	Bredden	Dybde	Tonn		Matr.	Bygge	Omb.	Maskin			Eierens (den korresponderende reders)
nummer	art og navn				Br.	Nt.				år	år	Merke	
280	Må Monty	5.3	1.9	.9	—	—	T	50	—	Sleipn	51	4	Einar O.Buey, 8910 Skillebotn
283	Må Geir-Kato	4.4	1.4	.9	—	—	P	69	—	Evinr	71	6	Kristoffer Ovesen, 8908 Toftsundet
286	Må Flink	4.4	1.6	.6	—	—	P	71	—	Honda	73	7	Johan R.Jensen, Salhus, 8900 Brønnøysund
287	Må Oddvar	6.3	2.2	.8	—	—	T	56	—	Sleipn	57	5	Johan Olsen, 8900 Brønnøysund
292	Mkr Lagun	6.6	2.5	.9	—	—	T	57	—	Sabb	64	8	Jan Johnsen, Laukholmen, 8900 Brønnøysund
296	Må Torill	5.6	2.2	.9	—	—	T	58	—	Sleipn	58	4	Sigurd Horn, Horn, 8900 Brønnøysund
300	Må Tenskjær	5.2	1.7	.8	—	—	T	54	—	Sleipn	52	4	H.Torgersen, 8900 Brønnøysund
301	Må Svint	4.4	1.6	.8	—	—	P	72	—	Evinr	71	9	Erling Jacobsen, 8908 Toftsundet
302	Må Per Gynt	5.6	1.9	.9	—	—	T	58	—	Marna	58	4	Hallv.Hansen, 8900 Brønnøysund
304	Må Alf Børge	5.6	2.2	.9	—	—	T	54	—	FM	55	8	Albert Karlsen mfl, 8910 Skillebotn
306	Mkr Geir	7.8	2.6	1.3	—	—	T	72	—	Sabb	77	30	Gunnar Solvik, Tomasleinn.18, 8900 Brønnøysund
314	Må Snekk	5.0	1.6	.9	—	—	T	64	—	Husqv	64	4	Johan Hansen mfl, 8958 Hongset
315	Mkr Åsværjenta	7.8	2.7	1.4	—	—	P	71	—	Volvo	71	75	Olav Pettersen mfl, Salhus, 8900 Brønnøysund
317	Må Besegg	5.6	1.7	.8	—	—	T	59	—	Marna	59	4	Willy Sletten mfl, 8920 Berg i Helgel.
323	Må Herbjørn	4.1	1.3	.6	—	—	P	73	—	Mercur	72	9	Charles Hansen, Mosheim, 8900 Brønnøysund
325	Mkr Tverøy	9.1	3.2	1.6	—	—	T	72	—	Ford	72	68	Oddvar Pedersen, 8900 Brønnøysund
327	Må Trygg	4.5	1.9	.8	—	—	T	70	—	Cresc	70	5	B.Paulsen, S.Nilsensgt.24, 8900 Brønnøysund
328	Mkr Teddy	6.3	2.1	1.1	—	—	T	70	—	Marna	55	6	H.Nilsen, A.Storheisgt.89, 8900 Brønnøysund
330	Må Sniffen	5.3	1.6	.8	—	—	T	54	—	Sleipn	54	3	Petter Hornsnes, 8900 Brønnøysund
339	Må Karl	5.3	2.0	.9	—	—	T	60	—	Sleipn	60	4	Emil Kristoffersen, Tilrem, 8900 Brønnøysund
340	Mkr Mary	7.6	2.7	1.1	—	—	T	61	—	Marna	60	16	John Sandøy, 8908 Toftsundet
341	Mkr Hustabuen	30.7	6.8	3.1	177	68	S	67	—	Alpha	67	510	Hartlov Pedersen, 8908 Toftsundet
342	Må Snikke	4.5	1.3	.5	—	—	T	52	—	Cresc	65	4	Erling Almi, 8965 Nevernes
343	Mkr Kari 2	6.6	2.4	.9	—	—	T	61	—	Marna	61	8	Aksel Bertelsen, 8908 Brønnøysund
345	Mkr Ternen	6.6	2.3	1.3	—	—	T	61	—	Sabb	61	5	Karl Storøy, 8908 Toftsundet
348	Mkr Bærosund	6.6	2.4	.9	—	—	T	61	—	Marna	61	8	Otto Bæroy, 8900 Brønnøysund
349	Må Norbris	6.0	1.9	.9	—	—	T	60	—	FM	60	5	Sigurd Jensen, 8900 Brønnøysund
350	Må Perlon	6.6	2.4	.9	—	—	T	61	—	Marna	51	6	Einar Olsen, Hestmark, 8908 Toftsundet
354	Må Svanungen	4.5	1.9	.6	—	—	P	69	—	Mercur	70	10	Oskar Torgnes, 8908 Toftsundet
355	Mkr Geir Kato	6.6	2.0	1.1	—	—	T	61	—	Marna	57	5	Johan F.Johansen, Torget, 8900 Brønnøysund
356	Må Anne	4.7	1.6	.8	—	—	T	66	—	Evinr	69	3	Magnus Nilsen, Strandv.38, 8900 Brønnøysund
367	Må Lillegutt	5.0	1.7	.9	—	—	T	71	—	Jap	71	5	Oliver Hansen, Skåren, 8900 Brønnøysund
377	Må Lagun	4.7	1.9	.6	—	—	T	59	—	Cresc	59	3	Normann Nyheim, 8964 Skomovik
383	Må Morten	4.4	1.6	.8	—	—	P	71	—	Mercur	68	4	Oskar Dinesen, Mosheim, 8900 Brønnøysund
385	M Bente	7.1	2.6	.7	—	—	P	76	—	Leyl	76	52	Leif Torgersen mfl, 8908 Toftsundet
387	M Gerd	8.2	2.8	1.3	—	—	T	53	—	Nogva	66	14	A.Fagerbakken, 8963 Sæterlandet
391	Må Johnsen	4.5	1.6	.8	—	—	T	76	—	Johns	76	9	Gustav Johnsen, 8908 Toftsundet
403	Mkr Turit	6.3	2.2	.8	—	—	T	63	—	Marna	57	5	Arne Klausmark, 8964 Skomovik
419	Må Sjarcken	5.3	1.9	.9	—	—	T	61	—	Sabb	70	10	Einar Hansen, 8920 Berg i Helgel.
425	Må Marna	6.9	2.5	1.4	—	—	T	60	—	Marna	61	8	Normann Vågan, 8900 Brønnøysund
440	Må Ola	5.6	1.9	1.3	—	—	T	52	—	Marna	54	5	Otto Okan, 8960 Hommelstø
443	Må Delfin	4.3	1.5	.7	—	—	P	69	—	Evinr	69	6	Helge Klausmark, 8965 Nevernes
454	Må Snøgg	4.4	1.3	.6	—	—	T	64	—	Cresc	64	4	Bjarne Okan, 8967 Sildkoven
459	Må Roy-Bjarne	4.4	1.3	.6	—	—	P	67	—	Mercur	71	40	Fred S.Bæroy, Laukholmen, 8900 Brønnøysund
461	Må Bamse	4.4	1.6	.6	—	—	P	68	—	Mercur	68	4	Ottar Oknes, 8964 Skomovik
462	Må Anita	5.0	1.6	.5	—	—	T	64	—	Mercur	72	20	Julian Sandvær, 8900 Brønnøysund
469	Må Janne	5.3	1.6	.6	—	—	T	65	—	Marna	64	4	Leif Torgersen, 8908 Toftsundet
477	Må Snøgg	4.7	1.4	.6	—	—	T	67	—	Briggs	67	4	Trygve Nilsen, 8908 Toftsundet
479	Må Frank	5.0	1.4	.8	—	—	T	64	—	Evinr	65	3	Johan N.Lund, 8900 Brønnøysund
483	Må Åshild	5.0	1.9	.9	—	—	T	55	—	Cresc	65	4	Waldemar Lund, 8900 Brønnøysund
484	Må Petter	4.5	1.6	.6	—	—	T	62	—	Evinr	63	5	Edvard Haugen, 8900 Brønnøysund
485	Må Trygg	4.5	1.6	.6	—	—	T	65	—	Husqv	65	4	Trygve Olsen, 8900 Brønnøysund
490	Må Snøggen	6.3	2.2	1.1	—	—	T	67	—	Sabb	67	8	Rolf Gildeskål, 8900 Brønnøysund
500	M Sandvær Senior	34.4	7.5	5.1	219	79	S	74	—	Calles	74	750	Eilif Sandvær mfl, 8900 Brønnøysund
501	Må Asbjørn	4.1	1.5	.6	—	—	P	63	—	Evinr	60	5	Jonny Strand, 8960 Hommelstø
505	Mkr Jim Roger	9.4	3.2	1.1	8	3	P	71	—	Ford	72	68	Stein H.Brækkan, Mellomvn.4, 8900 Brønnøysund

N-BØ Bø — tilsynsmann: Walther Jensen, 8475 Straumsjøen

3	Mkr	Floholmen	7.8	3.1	1.3	—	—	T	65	—	Leyl	75	42	Per Nilsen, 8476 Eidet i V.Ålen
5	Mkr	Havleik	19.1	5.9	2.6	48	13	T	72	—	Caterp	67	245	Leif Bjugn mfl, 8470 Bø i Vesterålen

Nordland

N-BØ Bø

Farkostens nummer art og navn	Lengde	Bredde	Dybde	Tonn		Matr.	Bygge år	Omb. år	Maskin			Eierens (den korresponderende reders) navn og postadresse
				Br.	Nt.				Märke	Byggeår	H.K.	
6 Mk Sopen	* 17.7	4.6	2.0	26	7	T	15	47	Caterp	61	180	H.Hansen Vikan mfl, 8475 Straumsjøen
7 Må Seien	5.3	1.8	.6	—	—	P	72	—	Evinr	71	20	Walther Fredheim, 8476 Eidet
8 Mk Brurbøen	13.4	4.8	2.1	25	6	T	61	—	Kromh	69	150	A.Sørensen mfl, 8477 Kråkberget
9 Mkr Høyken	* 19.5	5.6	2.5	50	18	T	67	—	Normo	67	210	Asbjørn Klausen, 8475 Straumsjøen
10 Mg Fjordegg	* 10.4	4.0	1.5	15	4	A	75	—	Ford	75	108	S.Kristiansen, Steine, 8470 Bø i Vesterålen
11 Må Faksen	5.6	1.8	.9	—	—	T	55	—	Marna	54	8	Sigvart Hansen, 8479 Hovden i V.Ålen
12 Mg Malnesbuen	* 9.7	3.4	1.9	12	3	P	76	—	MWM	76	102	Edmund Iversen mfl, 8479 Hovden i V.Ålen
13 Må Havbrått	5.3	1.9	.9	—	—	T	68	—	Cresc	66	4	Harald Johnsen, 8476 Eidet
14 Mk Bøgutten	* 19.9	5.3	2.3	36	11	T	51	58	Wichm	68	300	Erling Ingebrigtsen mfl, 8470 Bø i Vesterålen
15 Må Knut Torgeir	4.7	1.6	.8	—	—	P	73	—	Johns	73	6	Arvill Jensen, 8475 Straumsjøen
17 Må Odd Kåre	7.1	2.7	1.3	—	—	T	66	—	Sabb	52	5	Knut Johnsen, 8478 Nykvåg
19 Må Skreien	5.5	1.9	.8	—	—	P	73	—	Johns	73	20	Øyvind Andreassen, 8475 Straumsjøen
20 Ms Havbryn	10.5	3.5	1.4	8	2	T	39	—	Marna	73	42	Gunleiv Andersen, 8475 Straumsjøen
21 Mkr Krasen	* 13.2	4.0	1.6	14	4	T	72	—	Volvo	72	110	Olav Olaisen, 8470 Bø i Vesterålen
23 Mkr Sjørviking	10.0	3.1	1.6	—	—	T	67	—	Lister	67	72	Tomas Skjærvik, 8470 Bø i Vesterålen
24 Mkr Bøen	* 9.5	3.3	1.2	7	3	P	73	—	Ford	72	100	Kåre Olaisen mfl, 8470 Bø i Vesterålen
26 Mkr Rover	19.8	5.4	2.6	47	18	T	50	—	Volvo	71	270	Arnt Olsen, 8470 Bø i Vesterålen
27 Mkr Vestvær	* 18.5	5.5	2.6	45	14	T	66	—	Volvo	66	210	Erling Andersen, 8470 Bø i Vesterålen
28 Må Groa	5.3	1.9	.8	—	—	P	76	—	Yamaha	76	25	Hans Antonsen, 8476 Eidet i V.Ålen
29 Mk Skreingen	14.3	5.1	2.0	25	7	T	54	—	Volvo	72	210	Per Pedersen mfl, 8476 Eidet
30 Mkr Laila	8.2	2.8	.9	—	—	T	56	—	Marna	59	16	Alfred Johan Olsen, 8476 Eidet
31 Mk Heimland	13.4	4.3	2.1	18	6	T	34	—	Kromh	65	115	Ole Lauritsen, 8476 Eidet
32 Må Britt	4.4	1.6	.6	—	—	T	—	—	Evinr	68	3	Sigurd Buschmann, 8477 Kråkberget
34 Mkr Tussbåen	* 10.6	3.7	1.6	12	3	T	77	—	Ford	76	108	Johan Fredriksen mfl, 8478 Nykvåg
35 Må Ternen	5.0	1.6	.6	—	—	T	65	—	Mercur	67	6	Fritz Sannes, 8476 Eidet
37 Mkr Nyksund	* 34.0	6.8	3.1	204	86	T	51	68	Caterp	65	425	Jarle Evensen mfl, 8479 Hovden i V.Ålen
38 Mk Arne Senior	14.4	4.5	2.1	22	7	T	36	58	Normo	61	120	Hans Tobiassen, 8476 Eidet i V.Ålen
39 Må Skarven	5.4	1.8	1.0	—	—	P	75	—	Honda	74	7	Evald Tobiassen, 8476 Eidet
40 Mkr Bengt-Magne	* 15.3	4.7	1.9	24	8	T	69	—	Normo	69	120	Magne Ellingsen, 8476 Eidet
41 Mkr Bøværing	* 15.2	4.7	1.9	25	6	T	75	—	Caterp	75	245	Inge Martinsen, Mårsund, 8470 Bø i Vesterålen
42 Mkr Lill	6.9	2.4	.9	—	—	T	67	—	Sabb	67	16	Ole Bjørhovde, 8470 Bø i Vesterålen
43 Mk Øistein	12.1	4.2	1.6	16	5	T	15	48	Volvo	71	110	Johs.Johnsen, 8470 Bø i Vesterålen
44 Mk Måke	8.2	2.8	1.4	—	—	T	66	—	BMC	69	42	Vidar Hansen, 8476 Eidet
45 Mk Hebe	14.9	4.1	2.4	14	4	T	36	59	Volvo	71	210	Hans Hansen mfl, 8474 Snarset
46 Må Måken	4.8	1.7	.7	—	—	T	69	—	Evinr	71	6	Jentoft Paulsen, 8470 Bø i Vesterålen
47 Må Duen	5.3	1.9	.9	—	—	P	75	—	Cresc	73	25	Magne Kristoffersen, 8477 Kråkberget
48 Ms Jann Eilif	9.3	3.3	1.4	—	—	T	47	—	Rapp	44	14	Johan Johansen, 8478 Nykvåg
49 Må Frank Olav	5.0	1.6	.6	—	—	T	65	—	Yamaha	72	16	Erling Nilsen, Haugsnes, 8476 Eidet
50 Mkr Kjell Ivar	8.5	3.4	1.2	8	2	T	59	—	Ford	76	72	Termod Johnsen mfl, 8476 Eidet i V.Ålen
51 Må Snerten	4.7	1.7	.6	—	—	P	73	—	Johns	76	9	Alvin Johnsen, 8476 Eidet
53 Mk Skarholmen	* 20.1	5.4	2.3	42	15	T	60	66	Caterp	66	300	G.Klausen, 8475 Straumsjøen
54 Mkr Nordgrunn	8.8	3.0	1.3	—	—	T	68	—	Ford	71	72	Arne Ingebrigtsen, 8476 Eidet i Vester.
55 Må Harry	5.0	1.6	.6	—	—	P	74	—	Penta	74	25	Kåre Solheim, 8476 Eidet
57 Mk Langtind	* 17.4	4.5	2.0	25	8	T	16	50	Volvo	72	210	Håkon Sørensen mfl, 8476 Eidet V.Ålen
58 Må Speilbåt	5.0	1.7	.6	—	—	T	67	—	Mercur	67	6	Aksel Nilsen, 8476 Eidet
59 Må Roa	4.4	1.6	.6	—	—	P	—	—	Chrysl	—	9	Erling Jørgensen, 8476 Eidet i V.Ålen
61 Må Laksen	4.5	1.8	.8	—	—	P	72	—	Suzuki	72	10	Oscar Nilsen, 8476 Eidet
62 Må Line	4.7	1.6	.7	—	—	P	65	—	Cresc	65	4	Ragnar Andersen, 8470 Bø i Vesterålen
63 Må Elin	5.0	1.9	.8	—	—	P	74	—	Mercur	71	7	Peder Ellingsen, Gimstad, 8470 Bø i Vesterålen
64 Mg Andungen	* 8.6	2.7	1.6	7	2	P	74	—	Perkin	73	62	Edd Ole Johnsen, 8478 Nykvåg
66 Mg Boysen	* 8.6	2.7	1.6	7	2	P	74	—	Marna	74	42	Bjørn Storhaug, 8479 Hovden i V.Ålen
67 Må Måken	5.6	2.1	.8	—	—	P	76	—	Bukh	76	20	Trygve Karlsen, 8476 Eidet i V.Ålen
68 Mkr Asbjørn Langnes	18.3	5.2	2.6	48	16	T	43	—	GM	64	220	Ebbe Hansen mfl, 8470 Bø i Vesterålen
70 Mg Islomen	* 9.7	3.4	1.9	12	3	P	77	—	MWM	77	102	Svein G.Johnsen, 8478 Nykvåg
71 Må Pilen	5.3	2.0	.8	—	—	P	77	—	Yamaha	77	15	Harald Hermansen, 8476 Eidet V.Ålen
72 Må Sjøgutt	5.0	1.6	.9	—	—	T	65	—	Mercur	69	4	Oskar Andreassen, 8470 Bø i Vesterålen
73 Må Kjell Arne	5.6	1.9	.6	—	—	T	58	—	Evinr	59	3	B.Jakobsen, 8477 Kråkberget
74 Må Roy-Arne	5.1	1.6	.6	—	—	T	50	—	Evinr	68	3	Rignor Karlsen, 8470 Bø i V.Ålen
75 Må Håp	5.0	1.7	.7	—	—	T	73	—	Bend	65	9	Nils H.Bøstein, 8470 Bø i V.Ålen
76 Må Glunt	5.3	2.0	.8	—	—	P	75	—	Suzuki	75	16	Arne Olsen, 8476 Eidet i V.Ålen
77 Mkr Asbjørnson	* 19.8	5.5	2.8	50	15	S	58	—	Kelvin	71	320	Asbjørn Johnsen mfl, 8474 Snarset
79 Ms Strand	9.7	3.3	1.6	—	—	T	46	—	Marna	67	48	Johan Olsen, 8477 Kråkberget

N-BØ Bø

Farkostens nummer art og navn	Lengde	Bredde	Dybde	Tonn		Matr.	Bygge år	Omb. år	Maskin			Eierens (den korresponderende reders) navn og postadresse
				Br.	Nt.				Merke	Byggeår	H.K.	
80 Mkr Kjøkk	* 10.1	3.2	1.5	10	3	T	77	—	MWM	77	68	Johan Pettersen, Guvåg, 8476 Eidet i V.Ålen
81 Mk Isak Malnes	* 20.4	5.6	2.6	50	13	T	60	—	Caterp	69	300	Road Isaksen mfl, 8479 Hovden i V.Ålen
83 Må Strandsjø	5.0	1.7	.9	—	—	P	70	—	Evinr	70	9	Olav Knutsen, 8470 Bø i Vesterålen
84 Må May-Liss	4.7	1.5	.6	—	—	T	68	—	Mercur	68	10	Levin Thorbjørnsen, 8478 Nykvåg
86 Må Line	5.3	2.0	.8	—	—	P	76	—	Yamaha	76	25	Alv Johnsen, 8476 Eidet i V.Ålen
87 Må Ryggepollen	5.3	1.7	.6	—	—	T	52	—	Wiscon	59	7	Laurits Olsen, 8477 Kråkberget
88 Mkr Frank Ove	* 9.4	3.5	1.6	9	3	T	73	—	Ford	73	72	Fritjof Larsen, 8478 Nykvåg
89 Må Terna	5.5	1.8	.7	—	—	T	75	—	Suzuki	74	9	Ketil Ramberg, 8474 Snarset
90 Mg Børre Hallvard	* 8.6	2.7	1.6	7	2	P	75	—	MWM	74	68	Ernst With mfl, 8476 Eidet
91 Må Hilmar	5.0	1.9	.8	—	—	T	58	—	Sleipn	62	4	Sigmund Johnsen mfl, 8474 Snarset
92 Må Sundfisk	8.6	2.8	1.6	—	—	T	59	—	Sabb	63	6	John Johnsen, 8476 Eidet
93 Må Drått	7.2	2.5	1.3	—	—	T	71	—	Sabb	70	8	Edmund Sannes, 8477 Kråkberget
94 Mkr Erling	8.2	2.9	1.4	—	—	T	66	—	Sabb	66	16	Karstein Johansen, 8476 Eidet
95 Mkr Polarsild	* 28.7	6.7	3.3	154	53	T	55	—	Wichm	55	300	Rolf Andersen, 8470 Bø i Vest.
96 Må Orren	6.0	2.2	1.3	—	—	T	—	60	Sleipn	60	4	E.Kristoffersen, 8477 Kråkberget
97 Må Gullholmen	5.2	1.7	.7	—	—	T	62	—	Johns	62	5	L.Jakobsen, 8477 Kråkberget
98 Mkr Sneisa	9.1	3.1	1.5	6	2	T	62	—	Marna	70	42	Jens Larsen mfl, 8476 Eidet i V.Ålen
100 Mk Magne	11.6	4.0	1.7	14	4	T	14	49	Union	43	30	Ravald Nilsen, 8470 Bø i Vesterålen
102 Mkr Hovdeværing	* 11.7	4.1	1.7	16	5	T	75	—	MWM	75	141	Oddvar Solstad mfl, 8479 Hovden i V.Ålen
103 Mkr Anda	10.6	3.4	1.6	—	—	T	30	—	Scania	59	80	Kåre K.Kristoffersen mfl, 8478 Nykvåg
104 Må Siv	5.3	1.9	.8	—	—	P	74	—	Suzuki	74	16	Arne Iversen, Haugsnes, 8476 Eidet
105 Mk Idun	* 14.6	4.4	1.7	16	5	T	22	—	Scania	72	156	Odd Andersen, 8474 Snarset
106 Må Ternen	5.2	1.6	.9	—	—	P	74	—	Honda	74	7	Birger Jakobsen, 8476 Eidet
107 Mkr Johnsen Jr.	* 9.4	3.0	.9	7	2	P	74	—	Ford	74	68	Arvid Johnsen, Steine, 8470 Bø i Vesterålen
108 Ms Skreien	10.0	3.4	1.6	—	—	T	39	—	Wichm	43	12	Gunnar Steinsvik, 8470 Bø i Vesterålen
109 Mkr Hebe 2	* 18.0	5.3	2.0	38	10	T	73	—	Caterp	72	335	Karl Hanssen mfl, 8474 Snarset
110 Mkr Flipper	7.9	2.7	1.5	5	1	T	68	—	Perkin	67	35	Johan Pedersen, 8476 Eidet
111 Mkr Nylon	* 9.6	3.1	1.0	6	2	T	55	—	Ford	72	68	Ingvald Pedersen mfl, 8475 Straumsjøen
112 Må Lomen	5.0	1.4	.7	—	—	T	52	—	Chrysl	73	9	Arnlot Klausen, 8476 Eidet
113 Ms Laila	10.3	3.4	1.4	8	2	T	39	62	Brunv	39	16	Ove Johnsen mfl, 8476 Eidet
114 Må Laksen	4.9	1.9	.8	—	—	P	76	—	Marin	77	20	Norvall Juliussen, 8476 Eidet i V.Ålen
115 Mk Ariadne	15.8	4.0	2.0	21	6	T	30	47	Albin	63	160	Johan Fredriksen, 8470 Bø i Vesterålen
116 Må Sjøredderen	4.5	1.6	.6	—	—	P	70	—	Johns	70	6	Inge Sørensen, 8477 Kråkberget
117 Må Viking	5.0	2.0	.8	—	—	P	73	—	Chrysl	73	10	Arne Grønbeck, 8476 Eidet
118 Må Snøgg	5.3	1.6	.6	—	—	T	63	—	Archim	63	12	Tormod Torgersen, 8476 Eidet
119 Må Øystein-Andree	4.5	1.6	.8	—	—	T	71	—	Honda	75	7	Agdar Juliussen, 8476 Eidet i V.Ålen
121 Må Tjelden	5.0	1.7	.6	—	—	T	54	—	Cresc	60	3	Martin Pedersen, 8477 Kråkberget
122 Mkr H.Ingebrigtsen	* 17.8	5.5	2.4	39	11	T	72	—	Volvo	69	210	Kurt Ingebrigtsen mfl, 8476 Eidet
123 Må Line-Maria	4.6	1.6	.6	—	—	T	74	—	Johns	74	6	Johan Remme, 8476 Eidet
124 Må Erla	5.2	2.1	.7	—	—	P	70	—	Johns	63	15	Sverre Eriksen, Sund, 8476 Eidet
125 Mk Svessaren	12.2	4.1	2.1	14	4	T	22	—	Brunv	22	20	Peder Pedersen mfl, 8476 Eidet
126 Må Aiken	7.5	2.4	1.2	—	—	T	52	—	Sabb	52	5	Ingolv Remme, 8476 Eidet
127 Mkr Tor Oskar	* 14.2	4.7	2.1	22	7	T	67	—	Scania	67	153	Bernhard Nergård, 8475 Straumsjøen
128 Må Fisk	5.2	1.9	.6	—	—	P	75	—	Johns	75	20	Alvin Johnsen, 8479 Hovden i V.Ålen
129 Mg May-Britt	* 10.0	3.0	1.1	8	3	P	73	—	Ford	73	100	Roy Korneliussen mfl, 8478 Nykvåg
130 Mkr Lill-Hege	8.9	2.6	.5	—	—	P	72	—	Perkin	72	35	Martin Johnsen mfl, 8476 Eidet i V.Ålen
132 Må Pilen	5.2	1.3	.6	—	—	T	76	—	Suzuki	76	4	Arne Ingebrigtsen, 8476 Eidet i V.Ålen
133 Mkr Nykværing	* 15.4	4.6	2.0	25	6	T	74	—	Baudui	74	215	Eliot Fredriksen mfl, 8478 Nykvåg
134 Mk Vetten	* 19.2	5.0	2.6	39	11	T	18	50	Penta	71	210	Kristian Hermansen, 8476 Eidet
135 Må Terna	5.0	1.4	.8	—	—	T	72	—	Johns	72	6	Alfred Thorsen, 8476 Eidet
136 Mkr Brødrene	7.5	2.8	1.1	—	—	T	71	—	Sabb	71	16	Alfred Ellingsen, 8479 Hovden i V.Ålen
137 Mkr Nyktind	7.5	2.8	1.3	—	—	T	72	—	Sabb	71	22	Kåre Korneliussen, 8478 Nykvåg
138 Mk Liv	14.6	4.6	2.3	22	6	T	48	—	Kromh	67	150	Egil Roarsen mfl, 8470 Bø i Vesterålen
141 Må Inge	4.7	1.7	.8	—	—	A	76	—	Leyl	76	42	Inge Martinsen, 8470 Bø i Vesterålen
142 Må Måsongen	5.0	1.9	.9	—	—	T	52	—	Sleipn	51	4	Oluf Jensen, 8470 Bø i Vesterålen
143 Må Svein Magne	5.2	1.4	.6	—	—	P	75	—	Suzuki	75	25	Sigfred Antonsen, 8476 Eidet
145 Mkr Ann-Heidi	* 8.6	3.2	.9	5	1	T	72	—	Bedf	72	52	Arvill Jensen, 8475 Straumsjøen
146 Må Lerken	7.2	2.5	1.3	—	—	T	59	—	Sleipn	58	5	Per Sørensen, 8476 Eidet
147 Mkr Nesodd	* 14.1	4.3	1.8	19	6	T	54	—	Kromh	65	115	Jan-Ernst Kristensen, 8470 Bø i Vesterålen
148 Må Jan Gunnar	5.0	1.7	.8	—	—	P	74	—	Johns	74	6	Gunnar Pedersen, 8476 Eidet
149 Må Vargen	7.1	2.8	1.4	—	—	T	69	—	Sabb	56	16	Ulrik Nilsen, 8476 Eidet i V.Ålen
150 Mht Botrål 1	35.0	9.0	6.0	299	96	S	68	—	Wichm	68	1200	A/S Bø Havfiskeselskap, 8470 Bø i Vesterålen

Nordland

N-BØ Bø

Farkostens nummer art og navn	Lengde	Bredde	Dybde	Tonn		Matr.	Bygge år	Omb. år	Maskin			Eierens (den korresponderende reders) navn og postadresse
				Br.	Nt.				Merke	Byggeår	H.K.	
151 Mht Bøtrål 2	* 40.9	9.0	6.2	299	100	S	71	—	Wichm	70	1200	A/S Bø Havfiskeselskap, 8470 Bø i Vesterålen
152 Mht Bøtrål 3	* 41.7	9.2	5.0	298	111	S	75	—	Wichm	75	1500	A/S Bø Havfiskeselskap, 8470 Bø i Vesterålen
153 Mg Havsula	* 8.6	2.7	1.6	7	2	P	74	—	Mvm	74	68	Asle Olaisen, Vinje, 8470 Bø i Vesterålen
154 Må Svana	5.0	1.8	.8	—	—	P	69	—	Cresc	72	14	Ole Lauritsen, 8476 Eidet
155 Må Varvara	4.7	1.6	.6	—	—	T	66	—	Cresc	70	5	Johannes Løvfald, 8476 Eidet
156 Mkr Kluben	7.2	2.5	1.6	—	—	T	56	—	Marna	59	12	Halvdan Hagen, 8470 Bø i Vesterålen
157 Mkr Gro-Anita	* 10.2	3.6	1.3	11	3	T	72	—	Ford	72	100	Karsten Olsen, 8478 Nykvåg
159 Må Gina	5.3	1.8	.7	—	—	T	55	67	W Bend	67	6	Ludvik Martinussen, 8475 Straumsgjøen
160 Må Stig Aksel	5.2	1.6	.6	—	—	T	72	—	Mercur	72	6	Karl Myhre, 8478 Nykvåg
161 Må Nelle	5.3	1.9	.6	—	—	T	78	—	Suzuki	77	9	Øyvind Johnsen, 8476 Eidet i V.Ålen
162 Mk Reinsbåen	13.6	5.1	1.9	22	4	T	59	—	Kromh	70	150	Villas Fredriksen mfl, 8478 Nykvåg
163 Må Svein Arne	5.0	1.9	.8	—	—	P	74	—	Johns	73	9	Sverre Gjertsen, 8476 Eidet
165 Må Pelle	5.0	1.4	.6	—	—	T	70	—	Johns	74	4	Reidar Johansen, 8475 Straumsgjøen
166 Må Britt	6.6	2.5	1.0	—	—	T	57	—	Sabb	57	8	Jens Jenssen, 8470 Bø i Vesterålen
169 Må Geir	5.0	1.9	.6	—	—	P	75	—	Suzuki	75	15	Bjarne Ingebrigtsen, 8477 Kråkberget
170 Mkr Jan Ivar	* 9.4	3.0	1.3	9	3	P	74	—	Ford	74	64	Jan Hultin, 8476 Eidet i V.Ålen
171 Må Klakken	5.2	1.3	.6	—	—	T	66	—	Johns	66	4	Reidar Andreassen, 8475 Straumsgjøen
172 Mkr Bøholmen	* 20.6	6.2	2.3	59	18	T	71	—	Grenaa	70	335	Halvor Robertsen mfl, 8474 Snarset
173 Mkr Snøgg	7.8	2.8	1.4	—	—	T	74	—	Perkin	74	35	Arne Willumsen, 8478 Nykvåg
174 Ms Havly	14.3	4.1	2.1	20	6	T	37	50	Kromh	68	115	Eliot Fredriksen, 8478 Nykvåg
176 Må Steggen	5.0	1.6	.6	—	—	T	72	—	Cresc	72	5	Vilhelm Olsen, 8475 Straumsgjøen
177 Må Kato	6.1	2.4	1.0	—	—	P	71	—	Sabb	71	10	Peder Hansen, 8470 Bø i Vesterålen
178 Mkr Gyn	9.7	3.2	1.3	—	—	P	73	—	Ford	73	72	Gunnar Jensen, 8476 Eidet i V.Ålen
179 Må Buøy	7.2	2.3	1.0	—	—	P	74	—	Sabb	74	18	Almar Martinsen mfl, 8474 Snarset
180 Mkr Vivian	* 8.0	2.9	1.1	5	1	T	75	—	Sabb	75	30	Agdar Juliusen, 8476 Eidet i V.Ålen
182 Mkr Tor	10.7	3.7	1.5	9	3	T	33	—	Ford	71	100	Roald Jakobsen, 8470 Bø i Vesterålen
184 Må Skarven	5.0	1.6	.8	—	—	T	53	—	Johns	71	6	Odd Paulsen, 8470 Bø i Vesterålen
187 Mkr Stord	7.8	2.7	1.6	—	—	T	51	—	Marna	71	24	Ovald Ingebrigtsen, 8477 Kråkberget
188 Må Spinten	6.9	2.5	.8	—	—	T	57	—	Sabb	42	5	Jon Hanssen, Uvåg, 8472 Ringstad
189 Mkr Tjeldbøen	7.8	3.0	1.3	—	—	T	71	—	Perkin	71	35	Trygve Kristoffersen, 8478 Nykvåg
190 Mkr Tormod	7.5	2.7	1.6	—	—	T	56	—	Sabb	56	5	Ottar Olsen, 8476 Eidet
191 Må Reidar	5.3	1.6	.6	—	—	T	69	—	Honda	74	7	Hans Røald Sørensen, 8476 Eidet
192 Må Helene	5.3	1.9	.9	—	—	P	75	—	Yamaha	75	15	Oluf Arnoldsen, 8476 Eidet
193 Mkr Ada	8.2	3.0	1.4	—	—	T	74	—	MWM	74	51	Inge Schønningssen, 8478 Nykvåg
194 Ms Laksen	7.7	2.0	1.1	—	—	T	32	—	Union	—	10	Bjarne Sannes, Sund, 8477 Kråkberget
195 Mk Flåten	13.0	4.6	2.1	22	7	T	60	—	Kromh	66	115	Erl.Jørgensen mfl, 8476 Eidet
196 Må Susan	6.0	1.9	1.1	—	—	T	68	—	Lister	68	3	Jarle Jakobsen, 8474 Snarset
197 Må Liv	4.7	1.7	.6	—	—	T	74	—	Honda	74	7	Steinar Johnsen, 8470 Bø i Vesterålen
198 Må Snøgg	5.6	1.9	.8	—	—	P	69	—	Archim	69	8	Sigmund Remme, 8476 Eidet
201 Må Lena	4.7	1.7	.6	—	—	P	76	—	Evinr	75	25	Arve Johnsen, 8476 Eidet i V.Ålen
202 Mkr Geir Arnfinn	10.0	3.3	1.9	—	—	T	41	—	Ford	70	96	Asle Lambrigtsen, 8478 Nykvåg
203 Må Turbo	5.2	1.6	.6	—	—	P	73	—	Chrysl	73	15	Karl Pedersen, 8476 Eidet i V.Ålen
204 Må Snøgg	4.8	1.8	.7	—	—	P	75	—	Marin	77	20	Kåre Strand, 8477 Kråkberget
206 Må Bitten	5.3	2.0	.8	—	—	P	77	—	Suzuki	77	16	Frank Nikolaisen, 8476 Eidet i V.Ålen
208 Mk Forsfjord	* 12.5	3.9	1.6	11	3	T	24	—	GM	—	183	Kai Skaue, 8478 Nykvåg
209 Mkr Søster	8.8	3.0	1.4	—	—	T	61	—	Perkin	64	35	Erling Sørnes, 8476 Eidet
210 Mkr Vikanøy	17.7	5.6	2.6	48	16	T	51	—	Caterp	64	325	Martinus Johnsen mfl, 8475 Straumsgjøen
211 Må Måken	5.2	1.9	.8	—	—	P	77	—	Yamaha	77	20	Kåre Olsen, 8476 Eidet i V.Ålen
212 Må Siw-Tone	5.2	1.9	.8	—	—	P	76	—	Sea H	76	20	Tryggve Wikan, 8470 Bø i Vesterålen
216 Må Lars	4.7	1.6	.7	—	—	T	58	—	Archim	—	3	Terje Johannessen, 8476 Eidet i V.Ålen
218 Mkr Skreien 2	9.4	3.1	1.4	—	—	P	71	—	Ford	71	68	Toralf Skaue, 8478 Nykvåg
220 Må Fyk	4.4	1.6	.6	—	—	P	75	—	Suzuki	74	7	Bjarne Vikan, 8470 Bø i Vesterålen
221 Må Albatross	5.3	1.9	.8	—	—	P	77	—	Johns	77	20	Kjell Tore Martinussen, 8470 Bø i Vesterålen
222 Må Yngve	4.7	1.6	.8	—	—	T	67	—	Mercur	67	20	Annar Ingebrigtsen, 8476 Eidet
223 Mkr Terna	11.2	3.8	1.6	10	3	T	39	—	Volvo	68	100	Asbjørn Hanssen, 8476 Eidet i V.Ålen
224 Mkr Havsund	* 9.4	3.1	1.3	9	2	P	78	—	Ford	77	68	Alvin Johnsen mfl, 8479 Hovden
225 Ms Havella	8.8	3.0	1.1	—	—	T	42	—	Ford	76	72	Henry Olsen, 8475 Straumsgjøen
226 Mkr Fløyfisk	* 9.4	3.1	1.3	9	2	P	78	—	Leyl	77	97	Nils Johnsen, 8478 Nykvåg
227 Må Snøgg	4.7	1.9	.6	—	—	P	77	—	Marin	77	8	Martin Sørensen, 8479 Hovden
228 Må Inger	5.3	1.9	.8	—	—	P	75	—	Suzuki	76	16	Thor Andersen, 8470 Bø i V.Ålen
232 Mkr Nordis	* 11.3	3.7	1.5	11	3	T	47	—	Ford	75	100	Torbjørn Johnsen, 8476 Eidet i V.Ålen
234 Må Knut	6.6	2.5	1.1	—	—	T	73	—	Marna	52	8	Knut Roarsen, 8470 Bø i Vesterålen

N-BØ Bø – N-DA Dønna

Farkostens nummer art og navn	Lengde	Bredden	Dybde	Tonn		Matr.	Bygge år	Omb. år	Maskin			Eierens (den korresponderende reders) navn og postadresse
				Br.	Nt.				Merke	Byggeår	H.K.	
236 Må Teisten	5.6	2.0	.6	—	—	P	75	—	Johns	75	10	Johnny Johannessen, 8475 Straumsjøen
237 Må Måken	4.5	1.4	.6	—	—	T	67	—	Mercur	67	4	Alf Hansen, 8477 Kråkberget
239 Må Lillegutt	4.7	1.6	.8	—	—	P	73	—	Honda	73	7	Magnar K.Hansen, 8476 Eidet
240 Mkr Solheim	11.6	3.7	1.8	11	3	T	43	—	Ford	73	108	Edd-Henry Paulsen, 8470 Bø i Vesterålen
241 Må Marna	6.3	1.9	1.3	—	—	T	53	—	FM	52	6	Håkon Hansen, 8474 Snarset
242 Må Are	5.0	1.7	.8	—	—	P	70	—	Cresc	70	7	Erling Sørnes, 8476 Eidet
245 Må Knut	5.0	1.6	.8	—	—	T	71	—	Archim	74	6	Ingolf Hansen, 8475 Straumsjøen
247 Mkr Måken	7.2	2.7	1.6	—	—	T	62	—	Sabb	62	6	Sverre Fredriksen, 8478 Nykvåg
250 Må Hugo	7.2	2.8	1.4	—	—	T	56	—	Sabb	56	5	Agder Kristensen, Steine, 8470 Bø i Vesterålen
253 Må Mini	5.5	2.0	.9	—	—	P	72	—	Suzuki	73	25	Ole Hilmar Johnsen, 8476 Eidet
256 Må Randi	5.2	1.7	.6	—	—	T	72	—	Suzuki	72	7	Ragnar Larssen, 8475 Straumsjøen
257 Må Siv-Dagrunn	5.2	1.7	.7	—	—	T	74	—	Johns	73	4	Sverre Pettersen, 8470 Bø i Vesterålen
260 Må Lomen	5.0	2.0	.8	—	—	P	73	—	Mercur	66	6	Åge Karlsen, 8476 Eidet
263 Må Svana	4.1	1.6	.8	—	—	T	53	—	Cresc	66	3	Arnljot Hansen, 8470 Bø i Vesterålen
269 Må Teisten	5.0	1.9	.8	—	—	P	77	—	Evinr	76	6	Levin Iversen, 8470 Bø i V.Ålen
273 Må Olaf	5.0	1.9	.8	—	—	T	73	—	Johns	73	6	Olaf Martinussen, 8470 Bø i Vesterålen
275 Må Letbåt	5.0	1.9	.8	—	—	P	64	—	Johns	64	9	Per Pedersen mfl, 8476 Eidet i V.Ålen
285 Må Pilen	5.5	2.0	.9	—	—	P	72	—	Mercur	72	20	Gunnar Ellingsen, 8476 Eidet
289 Må Delfin	5.0	1.9	.8	—	—	P	74	—	Yamaha	74	3	Helge Johansen, 8476 Eidet
290 Må Erna	4.4	1.6	.6	—	—	P	74	—	Johns	74	6	Sverre Hermansen, 8476 Eidet
293 Må Gro	5.3	2.0	.8	—	—	P	74	—	Suzuki	74	15	Sverre Iversen, 8476 Eidet
300 Mkr Heimvon	16.5	5.0	2.2	36	11	T	19	45	Brunv	49	84	Osvald Johnsen, 8476 Eidet
304 Må Klaff	5.0	1.5	.6	—	—	T	54	—	Mercur	66	6	Viktor Gratland, 8470 Bø i Vesterålen
305 Må Fossekallen	5.3	1.8	.7	—	—	T	67	—	Mercur	67	10	Sigmund Pedersen, 8477 Kråkberget
309 Mkr Jonny	7.2	2.8	1.2	—	—	T	56	—	Sabb	56	5	Alf Albriktsen, 8470 Bø i Vesterålen
311 Må Havmøy	5.8	2.1	1.4	—	—	T	59	—	Marna	58	5	Ole Martinussen, 8470 Bø i Vesterålen
313 Må Trygg	5.6	1.9	.9	—	—	T	35	—	FM	53	4	Håkon Bruun, Veggemo, 8476 Eidet
315 Mkr Ternen	7.8	2.7	1.3	—	—	T	59	—	Marna	59	8	Ingvall Olsen, 8470 Bø i Vesterålen
324 Mkr Forsøk	8.2	2.8	2.0	—	—	T	67	—	Sabb	66	16	Roald Kristoffersen, 8478 Nykvåg
328 Må Parten	6.6	2.5	1.3	—	—	T	60	—	Sabb	60	5	Ottar Skog, 8475 Straumsjøen
330 Må Snøgg	5.6	2.0	1.1	—	—	T	57	—	Marna	57	4	Alf Martinsen, 8474 Snarset
331 Må Bjørn	7.5	2.5	1.3	—	—	T	56	—	Sabb	56	5	Oluf Nikolaisen, 8470 Bø i Vesterålen
339 Må Håp	6.0	2.2	1.3	—	—	T	60	—	Marna	53	8	Johan Hansen, 8479 Hovden i V.Ålen
343 Mkr Snøgg	8.2	3.1	.9	—	—	T	68	—	Ford	72	68	Ingvald Larsen, 8476 Eidet
351 Må Liljen	5.2	1.3	.6	—	—	T	61	—	Gale	62	5	Helge Sannes, 8477 Kråkberget
359 Mkr Sørbøen	8.2	3.0	1.4	—	—	T	65	—	Sabb	64	16	Oddvin Andersen, 8470 Bø i Vesterålen
360 Må Viking	5.3	1.7	.6	—	—	T	66	—	Mercur	66	9	Ovald Ingebrigtzen, 8477 Kråkberget
361 Mkr Reidun	8.1	3.1	1.4	—	—	T	64	—	Sabb	64	6	Fredrik Fredriksen, 8478 Nykvåg
362 Mkr Norbuen	10.1	3.4	1.5	10	3	T	65	—	Marna	61	36	Ingolf Andersen, 8470 Bø i Vesterålen
363 Mkr Sundsværingen	18.3	5.3	2.4	36	9	T	67	—	GM	74	370	Svein Tobiassen mfl, 8476 Eidet
364 Må Terna	5.0	1.4	.6	—	—	T	66	—	Mercur	66	6	Kåre Torgersen, 8477 Kråkberget
367 Må Pelle	5.0	1.8	.7	—	—	T	68	—	Johns	67	6	Arnljot Robertsen, 8475 Straumsjøen
380 Må Sjøliv	6.9	2.5	1.3	—	—	T	57	60	Sabb	62	5	Bjørnar Hansen, 8470 Bø i Vesterålen

N-DA Dønna — tilsynsman: Svein Baadstø, 8820 Solfjellsjøen

2 Må Belinda	5.2	1.6	.6	—	—	T	75	—	Yamaha	72	8	Karl Steinsvik, 8826 Nordøyvågen
5 Må Tunfisk	6.9	2.5	1.4	—	—	T	60	—	Marna	65	16	H.Gabrielsen, 8826 Nordøyvågen
6 Må Marit	4.4	1.3	.5	—	—	T	66	—	Mercur	66	20	Torstein Sandholm, 8830 Vandve
7 Mkr Falken	7.6	2.6	.9	3	1	T	72	—	Sabb	72	22	Andreas Pedersen, 8830 Vandve
8 Må Lise Karina	4.5	1.6	.8	—	—	P	68	—	Yamaha	73	6	Einar Lorentzen, 8824 Stavseng
10 Må Harald	7.2	2.8	.9	—	—	T	68	—	Sabb	68	8	Ingvald Aaker, 8824 Stavseng
11 Må Teisten	6.3	1.7	.9	—	—	T	72	—	Sabb	74	10	Håkon Zahl, 8824 Stavseng
15 Mkr Norddønna	28.1	7.0	3.4	151	48	T	54	—	Kelvin	76	440	Arnold Nordøy mfl, 8826 Nordøyvågen
17 Må Erik	4.4	1.9	.6	—	—	T	74	—	Mercur	74	4	Leif Engelsen, 8820 Skaga
19 Må Sjøgutten	6.3	2.2	.9	—	—	T	71	—	Sabb	71	10	Olav Jenssen, 8830 Vandve
20 Må Havella	4.5	1.6	.6	—	—	T	63	—	Mercur	64	9	Ernst Bakken, 8820 Skaga
22 Må Delfin	5.6	1.9	.8	—	—	T	63	—	Marna	—	6	Arild J.Johansen, 8820 Solfjellsjøen
24 Må Terna	5.3	1.7	1.1	—	—	T	71	—	Sleipn	60	3	Knut Johansen, 8810 Bjørn
26 Må Svanen	4.7	1.4	.6	—	—	T	76	—	Yamaha	76	5	Arne Gabrielsen, 8830 Vandve
29 Mg Anny	8.5	3.0	1.1	—	—	T	73	—	Perkin	73	35	Edvard Rølvåg, 8824 Stavseng

Nordland

N-DA Dønna

Farkostens nummer art og navn	Lengde	Bredde	Dybde	Tonn		Matr.	Bygge år	Omb. år	Maskin			Eierens (den korresponderende reders) navn og postadresse
				Br.	Nt.				Merke	Byggeår	H.K.	
35 Mkr Polarbris 3	* 42.2	7.3	4.1	331	152	S	29	62	Alpha	64	640	Sverre Åkerøy mfl, 8824 Stavseng
39 Må Ove	6.3	2.2	1.3	—	—	T	66	—	Sabb	65	8	Magnar Johansen, 8824 Stavseng
42 Mkr Geir	7.2	2.5	1.3	—	—	T	67	—	Perkin	71	35	Sigurd Pedersen, 8830 Vandve
46 Må Svein	6.9	2.2	1.1	—	—	T	67	—	Sabb	67	16	Hermann Gabrielsen, 8826 Nordøyvågen
53 Mkr Leikny	6.9	2.5	1.9	—	—	T	62	—	Sabb	70	10	Anton Olsen, 8823 Glein
63 Må Alken	4.5	1.5	.6	—	—	T	69	—	Mercur	68	3	Peder Hestvik, 8810 Bjørn
64 Må Snøgg	4.7	1.8	.9	—	—	T	65	—	Mercur	65	35	Arvid Johansen, 8830 Vandve
65 Mg Jim Roger	* 8.4	3.3	1.3	7	2	T	74	—	Ford	73	54	Ole Andreassen, 8824 Stavseng
68 Mkr Ronny	7.2	2.8	1.6	—	—	T	72	—	Sabb	62	6	Inge Caspersen, 8820 Skaga
75 Mkr Stålringen	* 35.6	7.1	5.5	343	174	S	56	67	Alpha	67	600	Håkon Zahl mfl, 8824 Stavseng
76 Må Håpet	6.3	2.2	.9	—	—	T	67	—	Sabb	67	8	Olai Sørøy, 8826 Nordøyvågen
78 Må Snøgg	4.7	1.6	.6	—	—	P	70	—	Mercur	—	20	Sigfred Sivertsen, 8824 Vandve
79 Må Prøven	5.3	1.9	.9	—	—	T	61	—	Sleipn	61	4	Johan Lund Aaker, 8824 Stavseng
87 Mkr Tor	6.6	2.2	.9	—	—	T	61	—	Sabb	71	10	Trygve Andersen, 8830 Vandve
92 Må Rusefisk	5.7	2.0	.7	—	—	T	59	—	Sabb	60	5	Edvart Kibsgård, 8830 Vandve
93 Må Brødrene	5.8	2.2	.9	—	—	T	68	—	Sabb	66	10	Marius Skagen, 8820 Solfjellsjøen
98 Må Stig	6.3	2.5	1.3	—	—	T	55	—	Sleipn	65	4	Ole Svinøy, 8813 Kopardal
99 Mkr Spannholm	* 15.8	5.1	1.8	34	11	T	53	—	Volvo	69	210	Sverre Åkerøy, 8824 Stavseng
103 Mkr Laks	6.9	2.5	1.4	—	—	P	76	—	Sabb	76	10	Erling Johansen, 8826 Nordøyvågen
105 Må Astrid	5.6	2.2	.8	—	—	T	71	—	Sabb	—	10	Arne Havstein, 8830 Vandve
106 Ms Havdur	11.8	4.1	1.8	18	5	T	42	—	Caterp	65	90	Arthur Svinøy, 8813 Kopardal
109 Ms Helge	7.5	2.7	1.4	—	—	T	67	—	Sabb	62	6	Henry Kjøøy, 8824 Stavseng
110 Må Rask	5.2	1.5	.6	—	—	T	59	—	Seagul	60	4	Oskar Olsen, 8812 Hæstad
113 Må Knut	6.3	2.1	1.3	—	—	T	55	—	Sabb	55	5	Arvid Johansen, 8830 Vandve
115 Må Askeladd	6.4	2.2	1.2	—	—	ØT	53	—	FM	52	6	Alf Martinsen mfl, 8820 Solfjellsjøen
116 Må Trygg	6.3	2.1	1.0	—	—	T	54	—	Sleipn	54	4	Erling Johansen, 8824 Stavseng
117 Må Lykken	6.6	2.3	1.0	—	—	T	48	—	Stord	48	5	Alfred Andreassen, 8830 Vandve
118 Mk Trygg	10.1	3.2	1.6	8	2	T	33	—	Perkin	54	78	Anton Havstein, 8830 Vandve
120 Må Korall	6.6	2.5	.9	—	—	T	76	—	Sabb	68	8	Sverre Mannvik, 8824 Stavseng
122 Må Thor	5.2	1.6	.7	—	—	T	48	—	Jap	56	3	Karl Hjertø, 8812 Hæstad
125 Må Jan Magne	5.6	1.9	.8	—	—	T	52	—	Sleipn	55	5	I.Caspersen, 8820 Skaga
126 Må Prøven	5.3	1.9	.9	—	—	P	77	—	Johns	—	8	Einar Rølvåg, 8820 Solfjellsjøen
127 Må Fram	5.3	1.7	.9	—	—	T	—	—	Marna	—	3	Magnus E. Aakerøy, 8824 Stavseng
128 Må Stella	5.2	1.6	.7	—	—	T	77	—	Marin	—	8	Karl Berger Sandnes, 8830 Vandve
130 Må Havmøy	5.3	1.6	.9	—	—	T	58	—	Sleipn	58	3	Knut Johansen, 8810 Bjørn
131 Må Tom Snorre	6.4	2.2	1.3	—	—	T	56	—	Sabb	71	10	Toralf Leirvik, 8820 Solfjellsjøen
133 Mkr Vesta	10.4	3.8	1.6	12	3	T	54	—	Rapp	43	29	Karle Andersen, 8830 Vandve
135 Mkr Dønnabuen	* 36.6	7.0	3.3	214	81	S	58	63	Wichm	69	600	Birger Åkerøy mfl, 8824 Stavseng
136 Må Steinar	6.3	2.2	1.3	—	—	T	57	—	Sleipn	55	5	Arthur Svinøy, 8813 Kopardal
137 Må Glimt	4.6	1.7	.6	—	—	P	73	—	Johns	73	9	Arvid Rølvåg, 8826 Nordøyvågen
140 Mg Knut	* 8.6	2.7	1.6	7	2	P	73	—	Bedf	67	54	Birger Åkerøy, 8824 Stavseng
142 Må Laksen	5.6	2.2	.9	—	—	T	58	—	Marna	58	5	Gunnar Bastesen, 8824 Stavseng
144 Mkr Leiken	* 9.3	3.1	1.3	8	2	T	70	—	Perkin	70	62	Lyder Jørgensen, 8830 Vandve
145 Må Odd	6.0	2.4	1.1	—	—	T	56	—	FM	56	5	Alfred Håkonsen, 8822 Skaga Helgeland
149 Må Sputnik 1	5.0	1.9	1.3	—	—	T	58	—	Sleipn	57	3	I.Andreassen, 8813 Kopardal
154 M Lundstein	6.9	2.8	.9	—	—	T	57	74	Sabb	68	6	Ove Skjifstad, 8813 Kaperdal
156 Mkr Dønnagutten	* 11.9	4.5	1.9	18	6	S	77	—	Leyl	77	164	Eilif Berg mfl, 8826 Nordøyvågen
157 Mkr Solbris	7.2	2.5	1.3	—	—	T	61	—	Perkin	69	35	Edvard Valstad, 8822 Skaga
160 Må Grete Elisabet	7.5	2.5	1.6	—	—	T	53	—	Sabb	64	8	Ingulf Pettersen, 8824 Stavseng
161 Må Britt	5.6	2.3	1.2	—	—	T	61	—	Sabb	61	5	Henry Åker, 8824 Stavseng
162 Må Spurven	5.0	1.9	1.3	—	—	T	75	—	Yamaha	74	8	Ragnvald Tønder, 8813 Kopardal
165 Må Odd	5.3	1.9	.8	—	—	T	49	—	FM	—	4	A.Martinsen, 8820 Skaga
166 Må Lykken	5.3	1.9	.8	—	—	T	56	—	Marna	50	5	Sigurd Sivertsen mfl, 8820 Skaga
168 Må Delfin	6.3	2.2	.9	—	—	T	71	—	Sabb	71	18	Arne Kibsgård, 8822 Skaga Helgeland
177 Må Håpet	6.0	2.2	.7	—	—	T	55	—	Sabb	56	4	Ole Olsen, 8830 Vandve
178 Må Idar	5.6	2.1	1.0	—	—	T	54	—	Sleipn	54	5	Karle Mevik, 8820 Skaga
179 Mkr Skårungen	7.2	2.6	1.3	—	—	T	57	—	Sabb	56	6	Johan Havstein, 8830 Vandve
182 Må Leik	5.3	1.9	.9	—	—	T	57	—	Marna	—	6	Jarle Sivertsen, 8820 Solfjellsjøen
186 Må Bolgen	6.9	2.4	1.1	—	—	T	60	—	Sabb	59	5	Ragnvald Olsen, 8820 Skaga
187 Må Per	4.6	1.3	.5	—	—	T	72	—	Chrysl	72	5	Karl Steinsvik, 8826 Nordøyvågen
189 Må Stormleik	6.3	2.0	.7	—	—	T	60	—	Stord	38	3	Walther Sivertsen, 8830 Vandve
190 Må Snekk	5.6	1.9	.9	—	—	T	57	—	Marna	57	5	Arne Kibsgård, 8822 Skaga Helgeland

N-DA Dønna – N-FE Fauske

Farkostens nummer art og navn	Lengde	Bredde	Dybde	Tonn		Matr.	Bygge år	Omb. år	Maskin			Eierens (den korresponderende reders) navn og postadresse
				Br.	Nt.				Merke	Byggeår	H.K.	
192 Må Flugt	6.9	2.4	1.0	—	—	T	58	—	Sabb	53	5	John Olsen, 8820 Skaga
196 Må Trygg	4.5	1.5	.6	—	—	T	69	—	Johns	71	4	Trygve Andersen, 8824 Stavseng
197 Må Geir	4.7	1.6	.9	—	—	T	60	—	Yamaha	—	5	Olav Tønder, 8813 Kopardal
198 Må Tomeliten	4.5	1.6	.5	—	—	T	73	—	Cresc	75	8	Lyder Jørgensen, 8830 Vandve
199 Må Elgun	6.6	2.4	1.3	—	—	T	67	—	Marna	59	5	Leander Mathisen, 8813 Kopardal
200 Må Reppen	4.5	1.6	.6	—	—	T	75	—	Yamaha	76	6	Halvor Andreassen, 8832 Slapøy
206 Mkr Reform	8.8	2.7	1.3	—	—	P	72	—	GM	75	52	Birger Jensen, 8824 Stavseng
208 Må Odd	5.6	1.4	.5	—	—	T	61	—	Johns	61	3	Ingvald Larsen, 8832 Slapøy
211 Må Snøgg	5.1	1.7	.8	—	—	T	54	—	Sleipn	57	3	Peder Jensen, 8820 Skaga
216 Må Pilken	5.8	1.9	.8	—	—	T	61	—	Stord	42	3	Sigfred Sivertsen, 8830 Vandve
222 Må Letten	6.6	2.2	1.3	—	—	T	51	—	Sabb	52	5	Fritz Schjeldrup, 8822 Skaga Helgeland
228 Må Joar	5.6	2.2	1.3	—	—	T	77	—	Sleipn	—	5	Arvid Johansen, 8822 Skaga i Helgel.
230 Mkr Morild	6.9	2.3	.4	—	—	P	77	—	Volvo	77	23	Berge Havstein, 8830 Vandve
239 Mkr Havbuen	7.4	2.8	1.1	—	—	T	63	—	Sabb	59	6	Torstein Sandholm, 8830 Vandve
242 Må Lettvint	5.3	1.9	.9	—	—	T	—	54	FM	50	4	Petter Johansen, 8846 Nordstaulen
244 Må Fisk	7.3	2.4	1.3	—	—	T	77	—	Sabb	77	22	Arvid Rølvåg, 8826 Nordøyvågen
249 Mkr Havbris	8.8	3.1	1.3	—	—	T	62	—	Sabb	59	16	Gudmund Larsen, 8832 Slapøy
251 Må Janne	6.0	2.2	.8	—	—	T	62	—	FM	62	4	Johan Engevik mfl, 8824 Stavseng
252 Mkr Dønmland	* 39.2	7.1	3.4	273	122	S	58	65	Alpha	66	800	Birger Åkerøy mfl, 8824 Stavseng
254 Må Fant	5.6	1.9	.9	—	—	T	68	—	Sleipn	56	5	Leif Smevik, 8846 Nordstaulen
260 Mkr Leiholmen	8.5	3.1	1.3	—	—	T	72	—	Perkin	71	35	Eivind Grønning, 8826 Nordøyvågen
261 Mkr Havbryn	7.1	2.5	1.3	—	—	T	63	—	Sabb	56	5	Helge Rølvåg, 8826 Nordøyvågen
264 Må Fram	4.7	1.6	.6	—	—	T	64	—	Evinr	64	15	Gudolf Andersen mfl, 8830 Vandve
268 Må Lillegutt	5.6	2.2	.9	—	—	T	59	—	Marna	36	5	Einar Larsen, 8820 Skaga
270 Må Jo Jo	5.2	1.6	.8	—	—	T	77	—	Yamaha	—	7	Hermann Gabrielsen, 8826 Nordøyvågen
272 Må Tayfun	5.0	1.6	.8	—	—	T	64	—	Evinr	63	18	Anton Havstein, 8830 Vandve
275 Må Tripp	6.3	2.2	.9	—	—	T	64	—	Sleipn	61	5	Eilif Mathiassen, 8812 Hæstad
277 Må Teisten	5.3	1.6	.6	—	—	T	48	—	Sleipn	49	3	A.Meisler, 8826 Nordøyvågen
278 Mkr Ternen	7.3	2.6	1.4	4	1	T	64	—	Sabb	64	16	Toralv J.Havstein, 8830 Vandve
279 Mkr Tanja Karin	* 9.4	3.4	1.3	8	2	T	73	—	Bedf	66	81	Kjell Rækvåg, 8826 Nordøyvågen
280 Må Gåsungen	4.4	1.5	.7	—	—	P	77	—	Mercur	73	20	Charles Sivertsen, 8830 Vandve
283 Må Morten	5.2	1.1	.5	—	—	T	66	—	Mercur	66	6	Johan Havstein mfl, 8830 Vandve
284 Må Falcon	5.3	1.7	.8	—	—	T	61	—	Sleipn	61	4	Petter Johansen, 8846 Nordstaulen
290 Må Spurven	5.3	2.5	1.1	—	—	T	73	—	Sabb	52	4	JanØBernhardsen, 8830 Vandve
291 Mg Rune Ketil	* 8.6	2.7	1.6	7	2	P	72	—	Ford	76	108	Leif Jensen, 8830 Vandve
296 Må Laksen	5.3	2.4	.9	—	—	T	67	—	Marna	57	5	Trygvald Olsen, 8820 Solfjellsjøen
298 Må Speilbåten	4.5	1.4	.6	—	—	T	66	—	Cresc	66	9	Arne Havstein, 8830 Vandve
299 Må Neptun	5.5	1.4	.6	—	—	T	66	—	Mercur	66	10	Eivind Grønning, 8826 Nordøyvågen
300 Mkr Gami	7.8	2.6	1.3	—	—	P	71	—	Sabb	71	20	Otto Åker, 8824 Stavseng
303 Må Kos	6.9	2.3	.9	—	—	P	77	—	Sabb	65	8	Edvard Jensen, 8824 Stavseng
306 Må Flint	4.7	1.3	.8	—	—	T	68	—	Johns	68	5	Håkon Zahl, 8824 Stavseng
310 Må Guri	5.8	2.0	1.1	—	—	T	68	—	Sleipn	63	4	Ingvar Berg, 8826 Nordøyvågen
311 Må Frieren	5.6	1.9	.9	—	—	T	68	—	Sabb	62	8	Harald Hermansen, 8820 Skaga
313 Må Tjorven	5.3	2.2	.9	—	—	T	68	—	Sabb	68	6	Olav Jenssen, 8830 Vandve

N-E Evenes — tilsynsmann: Jens Vikslett, Skår, 8535 Tårstad

2 Mg Bra Kar	7.8	2.7	1.3	—	—	T	64	—	Nogva	61	14	Geir Hansen, 8534 Liland
3 Må Jarle	6.9	2.0	1.6	—	—	T	57	—	Sabb	52	4	Karl Karlsen, 8534 Liland
5 Mkr Ulabrand	7.2	2.7	1.2	—	—	T	73	—	FM	67	7	Jens Jenssen, 8533 Bogen i Ofoten
9 Må Breivol 2	7.2	2.4	1.4	—	—	T	72	—	Sabb	72	16	Andreas Paulsen, 8535 Tårstad
28 Må Plaga	5.0	1.6	.8	—	—	T	63	—	Lauws	62	3	Hilmar Hansen, 8533 Bogen i Ofoten

N-FE Fauske — tilsynsmann: H.Remmen, 8200 Fauske

2 Må Hursken	4.4	1.4	.6	—	—	P	73	—	Yamaha	73	5	Kai Hestekker, 8215 Valnesfjord
3 Må Elias	4.4	1.6	.5	—	—	P	73	—	Chrysl	62	3	Elias Frantzen, 8215 Valnesfjord
5 Mkr Berit	7.2	2.8	1.4	—	—	T	74	—	Sabb	75	22	I.Ingebrigtsen, Heggvn.19, 8200 Fauske
6 Må Svan	4.4	1.6	.6	—	—	P	70	—	Cresc	60	4	Svanhild Hamran, Holstad, 8200 Fauske
9 Mkr Nytampen	* 15.2	5.1	2.1	24	8	T	53	—	Calles	65	210	Willy Lindseth, Holstad, 8200 Fauske

Nordland

N-FE Fauske – N-F Flakstad

Farkostens nummer art og navn	Lengde	Bredden	Dybde	Tonn		Matr.	Bygge år	Omb. år	Maskin			Eierens (den korresponderende reders) navn og postadresse
				Br.	Nt.				Merke	Byggeår	H.K.	
13 Må Martin	5.0	1.7	.8	—	—	P	74	—	Mercur	75	7	Håkon Gustavsen, Klungset, 8200 Fauske
14 Må Astri	7.8	2.4	1.4	—	—	T	64	68	Sabb	68	16	Olav Lyngnes, 8200 Fauske
15 Må Svanen	5.0	1.9	.6	—	—	P	73	—	Evinr	72	15	Roger Pettersen, 8200 Fauske
17 Må Per	4.4	1.6	.6	—	—	T	59	—	Evinr	57	3	Egil Johansen, 8215 Valnesfjord
19 Må Nils	5.3	2.2	.8	—	—	T	64	—	Cresc	66	4	Georg Olsen, Venset, 8200 Fauske
23 Må Per	4.3	1.5	.6	—	—	P	67	—	Mercur	67	4	Petter Ness, 8215 Valnesfjord
35 Må Askeladden	4.4	1.6	.5	—	—	P	71	—	Evinr	72	6	Jan Otto Stokland, 8215 Valnesfjord
36 Må Teisten	5.0	1.7	.5	—	—	P	68	—	Mercur	64	6	Alfred Wemberg, Syssevik, 8200 Fauske
42 Må Fia	4.4	1.4	.7	—	—	T	66	—	Archim	66	4	Frifred Jensen, 8215 Valnesfjord
51 Må Per	4.4	1.4	.6	—	—	T	70	—	Evinr	68	6	Per Helskog, 8215 Valnesfjord
54 Må Torsk	5.0	1.9	.8	—	—	P	68	—	Mercur	68	10	Sigvart Furnes, 8215 Valnesfjord
55 Må Viljen	7.8	2.8	1.3	—	—	T	70	—	Sabb	70	16	Sverre Heldal, 8200 Fauske
56 Må Ho	4.7	1.6	.8	—	—	T	67	—	Cresc	67	4	Terje Olsen, Holstad, 8200 Fauske
58 Må Skarv	4.7	1.6	.6	—	—	T	67	—	Cresc	67	4	Ottar Haugen, 8215 Valnesfjord
61 Må Ella	6.9	2.7	1.7	—	—	T	60	—	Sabb	71	22	Arnold Bendiksen, 8215 Valnesfjord
62 Mkr Bris 2	8.5	3.1	.6	—	—	P	74	—	Sabb	74	22	Jan Wenberg, Leivset, 8200 Fauske

N-F Flakstad — tilsynsmann: Normann Karlsen, 8384 Sund i Lofoten

1 Mkr Julius Bremnes	* 13.7	4.2	1.8	18	5	T	60	—	Cumm	75	200	Håkon Edvardsen mfl, 8395 Mølmarodden
2 Mkr Fly	* 10.0	3.4	1.4	8	2	T	39	68	Ford	72	100	Arne Amundsen mfl, 8384 Sund i Lofoten
3 Mkr Svanen	* 19.0	4.9	2.4	38	11	T	19	51	GM	71	242	Atle Halstensen mfl, 8387 Fredvang
4 Mkr Jan-Rolf	18.5	5.4	.27	39	12	T	68	—	GM	75	242	Rolf Amundsen mfl, 8395 Mølmarodden
5 Må Hansemann	5.5	1.9	.8	—	—	T	53	—	Yanmar	74	8	Hans Bernhard Dahl, 8380 Ramberg
6 Må Petrus	6.0	1.6	.6	—	—	T	37	—	Penta	71	12	Bernhard Dahl A/S, 8380 Ramberg
7 Mkr Mai	7.2	2.8	1.6	—	—	T	62	70	BMC	66	42	Halfdan Amundsen, 8395 Mølmarodden
8 Mg Vingbuen	* 10.0	3.0	1.1	8	3	P	74	—	MWM	74	102	Vigar Lorentzen, 8380 Ramberg
9 Mkr Flakstadind	* 15.2	5.1	2.0	25	6	T	50	—	Wichm	61	135	Brynjulf Kristoffersen mfl, 8380 Ramberg
10 Mkr Vikberg	* 15.9	4.8	2.0	24	6	T	49	—	Scania	71	230	Sigvard Sandnes, 8382 Napp
11 Må Merkur	5.0	1.9	.9	—	—	P	68	—	Johns	74	20	Harry Johansen, 8384 Sund i Lofoten
12 Mkr Vårsol	* 15.2	4.4	1.8	20	6	T	48	62	Kromh	66	150	Helge Nilsen, 8387 Fredvang
14 Mkr Tarhalsen	12.6	4.1	1.7	17	5	T	50	—	Scania	71	112	Andreas Johansen mfl, 8380 Ramberg
15 Mkr Tulipan	7.8	3.0	1.3	—	—	T	60	—	Sabb	72	22	Trygve Sandnes, 8382 Napp
16 Mkr Øygutt	* 15.3	4.8	2.0	25	8	T	68	—	Scania	72	205	Ole Nygård mfl, 8387 Fredvang
18 Mkr Eitor	* 17.5	5.1	2.3	34	9	T	61	68	Volvo	70	210	Kai Johansen mfl, 8382 Napp
19 Mkr Nappsværing	* 15.3	4.8	2.0	25	7	T	69	—	Volvo	71	270	Raine Vikten, 8382 Napp
20 Mkr Rappen	9.1	2.8	1.6	—	—	T	63	—	Volvo	72	56	Asbjørn Tindvall mfl, 8395 Mølmarodden
21 Mkr Elna	* 15.8	4.9	2.1	21	6	T	49	—	Scania	73	314	Torberg Arntzen, 8382 Napp Lofoten
22 Må Heidi	4.4	1.9	.9	—	—	T	67	—	Chrysl	74	6	Hardin Karlsen, 8384 Sund i Lofoten
23 Ms Jarl	10.0	3.4	1.6	—	—	T	29	—	Rapp	62	22	Jan Larsen, 8384 Sund i Lofoten
24 Må Brit	5.6	1.6	.9	—	—	T	60	—	Johns	72	6	Jan Larsen, 8384 Sund i Lofoten
25 Må Snop	5.0	1.9	1.0	—	—	P	70	—	Penta	73	15	Mikal Soløy, 8395 Mølmarodden
27 Mkr Rutina	* 8.1	2.7	.9	5	1	P	74	—	Sabb	74	30	Odd Sandnes, 8382 Napp
28 Mkr Stjerntind	* 11.5	3.8	1.5	11	3	T	34	—	Scania	73	128	Bjarne Abelsen, 8382 Napp
29 Må Teisten	6.3	1.9	.9	—	—	T	46	—	FM	51	6	Benjamin Berntsen, 8387 Fredvang
30 Mkr Nelson	7.5	2.8	1.3	—	—	T	59	—	Sabb	62	16	Reidar Andorsen, 8380 Ramberg
31 Mkr Sabben	6.9	2.5	.5	—	—	T	56	—	Sabb	56	6	Magnus Tiltrum, 8395 Mølmarodden
32 Må Peik	5.0	1.3	.9	—	—	T	63	73	Suzuki	72	7	Magnus Tiltrum, 8395 Mølmarodden
33 Mkr Brumle	6.9	2.5	1.3	—	—	T	54	—	Yanmar	73	12	Georg Myklebust, 8380 Ramberg
34 Mkr Prøven	7.5	2.8	1.0	—	—	T	61	—	Sabb	61	6	Rudolf Sandstrøm, 8380 Ramberg
35 Må Kavalier	4.7	1.6	.6	—	—	P	74	—	Suzuki	74	25	Arne Johnsen, 8384 Sund i Lofoten
36 Mkr Karl-Viktor	* 18.3	5.3	2.4	39	12	T	69	—	GM	72	370	Asbjørn Solhaug, 8387 Fredvang
37 Må Snoopy	5.3	1.7	.8	—	—	P	71	—	Penta	71	14	Tor Olaf Berre, 8380 Ramberg
38 Mkr Sjøblomsten	10.2	3.3	1.3	8	2	T	49	65	Marna	60	48	Konrad Johnsen mfl, 8380 Ramberg
39 Mkr Fredvang	* 17.7	5.1	2.3	34	9	T	51	—	Scania	69	230	Leander Nygård mfl, 8387 Fredvang
40 Mkr Nordtinn	* 14.1	4.3	2.1	18	5	T	30	59	Kromh	66	115	Sture Jensen, 8384 Sund i Lofoten
41 Må Snøgg	5.0	1.9	.6	—	—	P	70	—	Penta	—	12	Sture Jensen, 8384 Sund i Lofoten
42 Mkr Sundbøen	* 15.6	4.6	2.0	25	7	T	71	—	Kromh	70	150	Harry Edvardsen, 8395 Mølmarodden
43 Mkr Trygg 3	8.6	3.0	1.6	—	—	T	62	—	Perkin	70	35	Trygve Karlsen, 8384 Sund i Lofoten
44 Må Bente	4.5	1.6	.6	—	—	T	72	—	Chrysl	72	6	Trygve Karlsen, 8384 Sund i Lofoten
45 Mkr Vikaskjær	* 15.5	4.7	2.0	24	7	T	46	—	Scania	67	153	Aksel Johansen, 8382 Napp

N-F Flakstad

Farkostens nummer art og navn	Lengde	Bredde	Dybde	Tonn		Matr.	Bygge år	Omb. år	Maskin			Eierens (den korresponderende reders) navn og postadresse
				Br.	Nt.				Merke	Byggeår	H.K.	
46 Mkr Kvanholmen	7.4	2.8	1.3	—	—	T	60	—	Sabb	59	6	Odd Hansen, 8387 Fredvang
47 Må Øivin-Johan	4.1	1.4	.5	—	—	T	68	—	Johns	68	6	Gunnar Sakariasen, 8395 Mølnarodden
48 Må Måken	6.6	2.5	.9	—	—	T	56	—	Sabb	67	10	Arthur Bull, 8384 Sund i Lofoten
49 Mkr Hopsteigen	* 8.4	2.9	1.1	5	1	T	69	—	Leyl	69	42	Åge Myklebust mfl, 8380 Ramberg
50 Ms Torunn	10.7	3.5	1.7	—	—	T	36	—	Finnøy	68	40	Alstrup Adolfsen mfl, 8380 Ramberg
51 Mkr Æsholm	* 13.4	4.2	1.9	17	5	T	48	—	Scania	74	230	Ernst Arntzen, 8283 Napp i Lofoten
52 Mkr Vareid	* 15.0	4.9	2.1	23	7	T	67	—	GM	77	245	Harald Eriksen, 8380 Ramberg
53 Mkr Norøy	* 13.5	4.3	1.8	19	6	T	58	—	Scania	71	128	Jacob P.Nesland mfl, 8380 Ramberg
54 Mkr Smart	8.2	3.1	.9	—	—	T	48	72	Marna	72	28	Arthur J.M.Johnsen, 8380 Ramberg
56 Må Eli	4.5	1.6	.5	—	—	T	68	—	Suzuki	73	9	Erling Kristiansen, 8395 Mølnarodden
57 Mkr Moivik	15.9	4.5	1.9	28	9	T	46	51	GM	46	153	Kristian Johansen, 8380 Ramberg
58 Må Frømmad	6.3	1.3	.6	—	—	T	66	—	Johns	72	15	Alf-Arne Karlsen, 8384 Sund i Lofoten
59 Mkr Fiskeren	* 13.9	4.3	2.1	19	6	T	25	50	Leyl	70	150	Hans Angelsen, 8380 Ramberg
60 Må Spurven	5.2	1.4	.8	—	—	P	70	—	Evinr	70	9	Hardin Sørensen, 8384 Sund i Lofoten
61 Mkr Havly	17.6	4.8	2.2	25	11	T	19	52	Normo	61	140	Jens E.Bentsen mfl, 8387 Fredvang
63 Mkr Tor-Olav	7.5	2.8	1.1	—	—	T	73	—	Sabb	73	22	Olav Hansen, 8387 Fredvang
64 Mkr Rolf Edvard	* 13.7	4.4	2.0	20	6	T	60	—	Cumm	77	200	Gunnvald Johansen mfl, 8382 Napp
65 Mkr Vårtinn	8.2	3.0	1.4	—	—	T	55	—	Marna	60	36	Hermud Lorentzen, 8380 Ramberg
66 Mkr Gjåa	* 13.8	4.3	1.8	19	6	T	71	—	Volvo	71	210	Asbjørn Hagen, 8384 Sund i Lofoten
67 Må Lill	5.3	1.3	.6	—	—	T	—	63	Suzuki	75	25	Asbjørn Hagen, 8384 Sund i Lofoten
68 Må Fløa	7.2	2.5	1.3	—	—	T	52	—	Sabb	71	8	Odd Halstensen, 8387 Fredvang
69 Mkr Trofast	* 15.7	4.5	2.0	25	8	T	67	—	Caterp	67	200	Fritjof Einarsen mfl, 8382 Napp
71 Må Trygg	5.5	1.9	.6	—	—	P	73	—	Yamaha	74	15	Bernhard Hansen, 8395 Mølnarodden
72 Må Tutta	4.7	1.6	.6	—	—	T	62	—	Cresc	66	15	Arthur Karlsen, 8384 Sund i Lofoten
73 Mkr Jubåen	* 17.3	4.5	2.0	25	9	T	34	—	Volda	60	100	Anton Arntsen, 8382 Napp
74 Mkr Vi-To	14.8	4.7	1.6	24	6	T	64	—	Leyl	68	165	Are Larsen mfl, 8387 Fredvang
75 Må Letten	5.6	1.9	.8	—	—	T	49	—	Evinr	62	10	Erling Johnsen, 8384 Sund i Lofoten
76 Må Letten	5.2	1.9	.9	—	—	P	68	—	Johns	74	9	Normann Karlsen, 8384 Sund i Lofoten
77 Mkr Munken	7.7	2.8	1.1	—	—	T	61	—	Sabb	61	6	Odd Alfheim, 8380 Ramberg
78 Mkr Ternen	7.4	2.7	1.1	—	—	T	60	—	Sabb	60	6	Frank Johansen, 8384 Sund i Lofoten
79 Mkr Flakstadgutt	* 10.5	3.5	1.5	11	3	T	74	—	MWM	74	102	Thure Abelsen, 8382 Napp
81 Mkr Tarvikboen	10.6	3.8	1.6	10	3	T	76	—	Scania	77	171	Bernhard J.Abrahamson, 8382 Napp
82 Mkr Steinfjell	* 15.8	4.5	2.0	25	7	T	44	75	Volvo	72	270	Åge Pettersen, 8382 Napp
83 Mkr Utheim	* 8.2	3.2	1.0	5	1	T	59	—	Leyl	71	42	Bjørn Nygård mfl, 8387 Fredvang
84 Mkr Breittinn	* 13.6	4.2	1.7	15	5	T	52	56	Normo	64	80	Torbjørn Myklebust mfl, 8380 Ramberg
85 Mkr Brattholmen	* 14.1	4.7	2.1	22	7	T	68	—	GM	71	246	Per K.Jørgensen mfl, 8380 Ramberg
86 Mkr Feskjarjenta	* 15.1	4.6	2.0	22	7	T	71	—	Merc	70	185	Hermud Leonhardsen mfl, 8395 Mølnarodden
88 Må May-Rita	6.9	2.1	.8	—	—	T	63	—	Alda	63	6	Oddvar Alfheim, 8380 Ramberg
89 Mkr Straumingen	* 18.3	5.3	2.5	40	12	T	55	—	Caterp	73	365	Arnt Hansen, 8380 Ramberg
90 Må Fisken	5.3	1.6	.8	—	—	T	70	—	Sleipn	70	5	Rolf Eriksen, 8380 Ramberg
91 Mkr Inger-Ann	* 15.5	4.8	2.1	25	6	T	67	—	Scania	71	230	Roy Abelsen, 8382 Napp
93 Mkr Solbjørn	* 14.8	4.7	1.8	20	6	T	65	75	Caterp	76	235	Erling Soløy, 8395 Mølnarodden
94 Mkr Uriland	10.5	3.5	1.4	9	2	T	30	67	Merc	77	105	Roald Hagen, 8384 Sund i Lofoten
95 Må Bamse	5.2	1.6	.8	—	—	T	62	—	Johns	71	18	Roald Hagen, 8384 Sund i Lofoten
97 Må Fart	5.0	1.9	.8	—	—	P	68	—	Johns	75	6	Herlof Edvardsen, 8395 Mølnarodden
98 Mkr Hugjn	14.7	4.1	2.0	22	6	T	12	54	Merc	71	180	Arne Hansen, 8382 Napp
99 Må Penta	5.6	1.6	.6	—	—	T	49	—	Johns	69	9	Norleif Myrland, 8382 Napp
100 Mkr Røstbakken	* 15.5	4.9	2.1	24	7	T	74	—	Scania	74	314	Svein B.Johansen mfl, 8384 Sund i Lofoten
101 Ms Havbår	11.5	3.8	1.4	—	—	T	35	69	Scania	72	128	Asbjørn Johansen, 8384 Sund i Lofoten
102 Må Klubbholmen	6.3	2.0	.9	—	—	T	53	75	Sabb	69	10	Gudmund Arhtsen, 8382 Napp
103 Mkr Turbo	* 14.3	4.6	2.1	23	7	T	63	—	Kromh	69	150	Hilmar Kvalvik, 8387 Fredvang
104 Mkr Amor	7.2	2.7	1.3	—	—	T	52	—	Sabb	64	16	Robert Pettersen, 8382 Napp
106 Mkr Jorun 2	8.2	2.8	1.3	—	—	T	61	68	Marna	70	24	Gerhard Leonhardsen, 8384 Sund i Lofoten
107 Mkr Kørven	6.6	2.5	.9	—	—	T	73	—	Sabb	73	10	Gunnar Myklebust, 8380 Ramberg
108 Må Plankton	5.8	2.0	.6	—	—	T	57	—	Marna	57	5	Kristian Haugen, 8387 Fredvang
110 Må Rakett	5.3	1.9	.8	—	—	P	68	—	Johns	67	15	Olav Jørgensen, 8380 Ramberg
111 Mkr John-Runo	14.4	4.8	2.1	24	8	T	70	—	GM	73	246	Odd Eriksen, 8382 Napp
112 Mkr Draugen	7.8	2.8	1.1	—	—	T	61	—	Sabb	61	6	Odd Gjertsen, 8387 Fredvang
113 M Lysboen	6.9	2.5	.9	—	—	T	53	—	Sabb	58	8	Edvard Samuelsen, 8387 Fredvang
114 Mkr Arnøybuen	* 17.6	4.9	2.1	28	7	T	45	65	GM	65	170	Roar Nygård, 8387 Fredvang
116 Må Egil	8.2	2.8	1.4	—	—	T	62	—	Sabb	63	6	Ole Horseid, 8387 Fredvang
117 Mkr Hornnes	* 13.1	4.2	1.7	14	5	T	30	73	Volvo	66	100	Angel Kristoffersen, 8382 Napp

Nordland

N-F Flakstad – N-G Gildeskål

Farkostens nummer art og navn	Lengde	Breidde	Dybde	Tonn		Matr.	Bygge år	Omb. år	Maskin			Eierens (den korresponderende reders) navn og postadresse
				Br.	Nt.				Merke	Byggeår	H.K.	
118 Mkr Heidi Beathe	* 10.5	3.5	1.6	11	3	T	76	—	Ford	76	100	Bjørn Jensen, 8382 Napp i Lofoten
119 Mkr Lysbøen	* 15.8	4.9	2.0	23	6	T	74	—	GM	74	242	Bjørn Gjertsen, 8387 Fredvang
120 Mkr Bjørntind	* 16.0	4.9	2.0	24	6	T	76	—	Cumm	76	265	Freid Elvestrand mfl, 8382 Napp i Lofoten
121 Mkr Polarstjerna	* 15.3	4.8	2.1	25	7	T	40	73	Scania	71	238	Roald Sandnes, 8382 Napp
122 Mkr Boy-Angel	* 13.1	4.5	1.7	20	7	T	76	—	Scania	75	153	Edgar Angelsen mfl, 8382 Napp i Lofoten
123 Må Snorre	4.7	1.6	.8	—	—	P	72	—	Chrysl	71	5	Ole Jentoft Horseide, 8387 Fredvang
124 Mkr Lurøyfjell	* 20.3	5.1	2.2	43	13	T	49	55	Cumm	73	370	Berner M.Nygård, 8382 Napp
125 Mkr Svana	* 11.2	3.6	1.5	10	2	T	46	—	Merc	78	108	Karsten Mikelsen, 8380 Ramberg
126 Må Kyrre	5.2	1.9	1.1	—	—	P	68	—	Johns	68	6	John Tendvall, 8395 Mølmarodden
128 Må Laksen	6.0	1.9	.9	—	—	T	70	—	Evinr	72	18	Edv.W.Olsen, 8380 Ramberg
129 Må Snøgg	8.2	2.2	.6	—	—	T	78	65	Evinr	70	18	Ole J.Olsen, 8380 Ramberg
130 Mkr Nordqueen	* 15.4	4.6	1.8	25	6	T	72	—	Volvo	72	210	Steinar Marhus Friis, 8380 Ramberg
131 Mk Skottind	* 15.2	4.6	2.1	24	6	T	54	—	Volvo	71	270	Theron Jakobsen, 8382 Napp
132 Mkr Ringskjær	15.4	5.0	2.1	25	7	T	61	—	Scania	69	205	Bernt Nygård, 8387 Fredvang
133 Må Nylon	5.8	1.7	.8	—	—	T	68	—	Mercur	72	9	Karsten Mikkelsen, 8380 Ramberg
134 Mkr John	6.9	2.4	1.3	—	—	T	50	—	Sabb	56	5	Harry Yttregård, 8380 Ramberg
135 Mkr Nyterje	* 11.5	3.7	1.5	12	3	T	74	—	Penta	74	110	Nils Bang, 8382 Napp i Lofoten
136 Mkr Vesla	7.8	2.8	.9	—	—	T	65	—	Sabb	65	16	Bernhard Horseide, 8395 Mølmarodden
137 Mkr Ronald	9.6	3.0	1.6	—	—	T	74	—	Leyl	75	63	Torstein Amundsen, 8395 Mølmarodden
139 Må Krysler	5.0	1.6	.6	—	—	P	70	—	Suzuki	74	15	Bernhard Horseide, 8395 Mølmarodden
140 Mkr Arjan	* 14.0	4.3	1.9	20	6	T	62	—	Merc	77	200	Olav Angelsen, 8382 Napp i Lofoten
141 Må Snøgg	5.0	1.6	.6	—	—	P	74	—	Johns	74	20	Kolbjørn Karlsen, 8384 Sund i Lofoten
142 Mkr Ivar	* 8.1	2.5	1.1	5	1	T	53	64	Nogva	69	14	Arild Myklebust, 8380 Ramberg
143 Mkr Fjordpynt	* 14.8	4.6	2.1	21	6	T	66	—	G.m.	73	183	Thor Ekrem, 8382 Napp i Lofoten
144 Må Steinar	5.3	1.9	1.0	—	—	P	76	—	Suzuki	76	16	Edmund Leonhartsen, 8395 Mølmarodden
145 Mkr Jørn-Åge	* 14.0	4.3	1.8	19	6	T	68	—	GM	72	183	Per Jørn Solhaug, 8387 Fredvang
146 Mkr John-Arne	10.1	3.5	1.4	9	2	T	39	—	Nogva	65	25	Johan H.Johansen mfl, 8382 Napp Lofoten
147 Mkr Soløy Senior	* 15.9	4.6	1.8	25	6	T	74	—	GM	74	240	Erling Soløy, 8395 Mølmarodden
148 Mkr Spira	8.2	2.8	1.1	—	—	T	59	—	Sabb	—	6	Magnus J.Pedersen, 8380 Ramberg
149 Mg Flakstadværing	* 10.5	3.6	1.3	12	3	A	77	—	GM	77	115	Willy Nergaard, 8380 Ramberg
150 Mkr Gunnar Bolle	* 13.7	4.5	1.7	17	6	T	56	75	GM	74	183	Ernst Olsen, 8384 Sund i Lofoten
151 Mkr Kjell Kåre	7.2	2.2	.9	—	—	T	56	—	Sabb	64	10	Kjerulf Surlantsen, 8380 Ramberg
153 Mkr Teisten	* 14.0	4.5	1.8	20	6	T	71	—	Volvo	71	210	Ingvald Fredriksen, 8382 Napp i Lofoten
154 Må Siri	5.0	1.6	1.4	—	—	T	72	—	Tohats	74	10	Alf Johansen, 8382 Napp i Lofoten
155 Mg Odd-Arvid	* 10.6	3.9	1.5	14	4	P	77	—	Volvo	73	175	Fritz Nielsen, 8382 Napp i Lofoten
156 Må Suveren	4.7	1.4	.6	—	—	T	72	—	Evinr	74	6	Paul Amundsen, 8395 Mølmarodden
157 Mk Rolf Thor	* 13.3	3.8	1.6	13	4	T	37	74	Bedf	69	118	Sverre Karlsen, 8384 Sund i Lofoten
158 Må Ellen	4.7	1.6	.8	—	—	P	62	—	Suzuki	77	4	Åsmund Alfheim, 8380 Ramberg
159 Mkr Lister	7.8	2.9	1.1	—	—	T	60	—	Marna	62	16	Arnold Solstad, 8387 Fredvang
160 Mkr Harjet Carin	* 16.8	4.9	2.2	35	10	T	54	—	GM	72	242	Inge Markussen mfl, 8382 Napp
161 Må Roy	5.0	1.9	.9	—	—	P	77	—	Suzuki	76	9	Olaf Amundsen, 8384 Sund i Lof.
162 Må Susuki	4.7	1.6	.9	—	—	T	65	—	Suzuki	73	7	Trond Kristoffersen, 8382 Napp i Lofoten
163 Mg Pøni	* 9.5	3.1	1.5	7	2	P	77	—	MWM	77	102	Einar Myklebust, 8380 Ramberg
164 Mkr Måke	7.8	3.0	1.1	—	—	T	55	—	Sabb	76	22	Helge Dreyer, 8395 Mølmarodden
165 Må Gunna	4.7	1.6	.8	—	—	P	74	—	Mercur	76	20	Gunvald Amundsen, 8395 Mølmarodden
167 Mkr Havgull	* 11.3	3.6	1.4	11	3	T	43	69	GM	73	115	Julian Johansen, 8395 Mølmarodden
168 Mkr Sissel	7.5	2.7	1.6	—	—	T	67	—	Marna	67	16	Åsmund Alfheim, 8380 Ramberg
169 Mkr Skjelholm	* 12.8	4.0	1.3	—	—	P	78	—	Volvo	78	210	Vigar Lorentzen, 8380 Ramberg
170 Må Stokvik	7.8	2.4	1.1	—	—	T	77	—	Sabb	77	22	Asleif Stokvik mfl, 8387 Fredvang
171 Mkr Prøven	7.5	3.1	.6	—	—	T	72	—	Sabb	72	22	Gjermund Iversen, 8380 Ramberg
172 Mg Gunn Elin	* 10.6	3.9	1.5	14	4	P	75	—	Ford	75	130	Jarle Nygård, 8387 Fredvang

N-G Gildeskål — tilsynsmann: Johan Hansen, 8035 Sørarnøy

1 Må Judi	5.0	1.6	.8	—	—	P	69	—	Mercur	70	20	Arnt Thomesen, 8132 Alsвик
3 Må Måken	6.9	2.7	1.4	—	—	T	60	—	Sleipn	60	8	Knut Johansen, 8130 Mårnesstranda
4 Må Rundskjær	4.4	1.3	.6	—	—	P	74	—	Yamaha	65	5	Bjarne Hansen, 8036 Nordarnøy
5 Må Laksen	6.9	2.2	.9	—	—	T	66	—	Sabb	66	16	Arne Nymo, 8120 Nygårdsjøen
6 Mkr Skreien 2	14.1	5.1	2.2	25	10	T	16	—	Wichm	49	50	Leif Karlsen, 8036 Nordarnøy
7 Mkr Ronny Magne	7.2	2.6	1.6	—	—	T	63	—	Marna	66	14	Knut Sundsfjord, 8129 Sundsfjord
8 Må Tina	5.3	1.6	.8	—	—	T	40	—	Sleipn	—	4	Ralph Pedersen, 8143 Forstranda

N-G Gildeskål

Farkostens nummer art og navn	Lengde	Bredde	Dybde	Tonn		Matr.	Bygge år	Omb. år	Maskin			Eierens (den korresponderende reders) navn og postadresse
				Br.	Nt.				Merke	Byggeår	H.K.	
9 Mk Arvid Johan	13.9	5.0	2.0	23	6	T	61	—	Normo	63	120	A.Rønnåbakk, 8142 Sund i Salten
10 Må Ego	4.4	1.6	.8	—	—	P	73	—	Tern	73	6	Ole Horn, 8120 Nygårdsjøen
11 Må Sabben	6.9	2.8	1.3	—	—	T	57	—	Sabb	57	8	Schjønning Grytvik, 8142 Sund i Salten
12 Mkr Tarvikbøen	9.4	3.3	1.2	8	2	P	71	—	Sabb	71	60	Egil Jenssen, 8030 Fleinvær
13 Må Silda	4.6	1.7	.7	—	—	P	64	—	Mercur	64	50	Harry Skaug, 8035 Sørarnøy
14 Mkr Gunn	10.1	3.4	1.5	9	7	T	37	—	Ford	74	108	Knut Johansen, 8035 Sørarnøy
16 Må Prikken	5.2	1.6	.6	—	—	T	69	—	Mercur	67	10	Karl Steen, 8125 Framnes
18 Må Spurven	6.0	2.0	1.1	—	—	T	54	—	Marna	54	5	Leif Larsen, 8036 Nordarnøy
20 Mkr Morten	7.7	3.0	1.4	—	—	T	74	—	Marna	73	42	Alf Henry Madsen, 8120 Nygårdsjøen
21 Mk Solglimt	13.0	4.3	1.8	17	5	T	17	66	Scania	66	100	Johan Nilsen, 8130 Mårnesstranda
22 Må Arthur	5.2	1.6	.9	—	—	T	74	—	Johns	75	10	Abel Abelsen, 8035 Sørarnøy
23 Må Pii	6.9	2.5	1.6	—	—	T	63	—	Sabb	63	8	Jørgen Ingebrigtsen, 8032 Sørfugløy
24 Mk Ilsoy 1	13.3	4.5	1.8	18	5	T	16	—	Penta	58	86	Angell Abelsen mfl, 8035 Sørarnøy
26 Må Trygg	6.0	2.2	1.4	—	—	T	56	—	FM	72	8	Gisle Forså, 8142 Sund i Salten
27 Må Sula	5.2	1.9	1.1	—	—	P	69	—	FM	54	6	G.Seljesæter, Seljeset, 8144 Sørfinnset
28 Må Big Fun	4.7	1.7	.6	—	—	P	69	—	Mercur	72	50	Sigbjørn Aas, 8035 Sørarnøy
29 Mkr Håvard	7.4	3.0	.9	—	—	T	77	—	Volvo	77	70	Johan Nilsen, 8130 Mårnesstranda
30 Må Ceti	5.2	2.2	1.2	—	—	T	73	—	FM	73	7	Arne Tingvoll, 8143 Forstranda
31 Må Perlen	4.7	1.6	.6	—	—	T	—	—	Yamaha	77	9	Ivar Røsnæs, 8130 Mårnesstranda
32 Må Svein Roar	5.0	1.8	.6	—	—	P	74	—	Mercur	74	7	Leif Einar Aas, 8035 Sørarnøy
33 Må Karin	5.6	1.9	.9	—	—	T	52	—	Marna	38	4	H.Olsen, 8130 Mårnesstranda
35 Ms Arnøy	12.2	4.0	1.8	13	4	T	37	—	Rapp	42	29	Einar Olaussen, 8035 Sørarnøy
36 Må Randi	5.3	1.7	1.3	—	—	T	—	—	Regal	—	5	Joh.B.Olsen, 8030 Fleinvær
39 Må Vidar	6.9	2.2	1.3	—	—	T	69	—	Sabb	76	22	Vidar Wilhelmsen, 8030 Fleinvær
40 Mkr Kjell-Åge	7.7	2.7	.9	—	—	P	69	—	Marna	58	16	Karstein Størkersen, 8035 Sørarnøy
41 Må Måken	4.4	1.6	.6	—	—	P	72	—	Evinr	71	4	Hilmar Kaspersen, 8035 Sørarnøy
42 Må Enigheten	7.2	2.5	1.3	—	—	T	59	—	Sabb	59	6	Malvin Fredriksen, 8120 Nygårdsjøen
45 Mkr Merete	7.5	2.8	1.3	—	—	T	69	—	Sabb	66	16	Hilmar Kaspersen, 8035 Sørarnøy
46 Mkr Fugløygutt	7.2	2.8	1.1	—	—	T	69	—	Sabb	68	16	Oskar Kristiansen, 8140 Inndyr
47 Må Ternen	4.4	1.3	.9	—	—	P	74	—	Evinr	73	6	Asle Ludvigsen, 8035 Sørarnøy
48 Må Teisten	4.7	1.6	.6	—	—	T	66	—	Mercur	75	5	Ole Jacobsen, 8130 Mårnesstranda
49 Må Arild	6.1	2.5	.9	—	—	T	74	—	Sabb	74	10	Petter Pettersen, 8130 Mårnesstranda
50 Må Vollan	4.4	1.9	.6	—	—	T	30	—	Carni	64	6	Herlöv Olsen, 8130 Mårnesstranda
51 Må Kjell-Inge	5.0	1.5	.6	—	—	T	70	—	Johns	74	6	Hermod Gjølseth, 8144 Sørfinnset
52 Må Tulipan	5.0	1.9	.9	—	—	P	73	—	Suzuki	73	9	Hans B.Jensen, 8145 Storvik
53 Mkr Helge	8.2	2.7	1.6	—	—	P	67	—	Leyl	67	60	Håkon Eilertsen, 8140 Inndyr
54 Må Håpet	6.0	2.2	1.1	—	—	T	56	—	Sabb	60	8	Leif Nilsen, 8145 Storvik
56 Mkr Forsøk 3	15.1	4.8	2.3	26	7	T	42	—	Scania	61	134	Bjarne Johannessen, 8145 Storvik
57 Mkr Jan-Eirik	9.0	3.2	1.3	7	2	T	74	—	Ford	73	100	Johannes B.Hansen, 8035 Sørarnøy
59 Må Kurt	4.7	1.6	.8	—	—	P	73	—	Yamaha	73	8	Trygve Hansen, 8142 Sund i Salten
61 Må Daffy	5.5	1.9	.8	—	—	S	59	—	Marna	52	16	Paul Svendsen, 8034 Fleina
62 Må Laksen	5.9	1.8	.5	—	—	T	—	—	Johns	59	3	Johannes B.Hanssen, 8035 Sørarnøy
63 Mkr Anna Nygaard	27.4	6.6	3.2	118	58	T	10	52	Wichm	57	240	Arvid Nygård mfl, 8120 Nygårdsjøen
64 Mkr Kvikk	6.7	2.5	1.3	—	—	T	63	—	Sabb	66	20	Helge Johnsen, 8140 Inndyr
65 Må Pelle	4.7	1.4	.5	—	—	T	—	—	Cresc	—	4	Arne Johnsen, 8033 Nordfugløy
66 Må Kjell Tore	7.5	2.7	1.3	—	—	T	60	—	Merc	60	50	Herlöv Karlsen, 8130 Mårnesstranda
67 Mkr O.Holmen	9.6	3.3	1.3	9	2	T	75	—	Volvo	75	75	Arvid Holmen mfl, 8120 Nygårdsjøen
68 Må Ternen	6.4	2.3	1.3	—	—	P	74	—	Penta	73	20	Thorvald Berg, 8140 Inndyr
69 Må Ertenskjer	5.3	2.2	.9	—	—	T	42	70	Marna	—	6	Arvid Thommassen, 8140 Inndyr
70 Må Tane	5.0	1.6	.6	—	—	T	66	—	Archim	67	4	Sverre Einarsen mfl, 8430 Myre
71 Må Maarnes	4.4	1.6	.6	—	—	P	73	—	Mercur	73	7	Idar Maarnes, 8130 Mårnesstranda
72 Må Spurven	5.0	1.6	.5	—	—	P	71	—	Mercur	73	20	Kjell Ingebrigtsen, 8032 Sørfugløy
73 Må Koral	6.4	2.4	1.3	—	—	T	52	69	Sabb	68	8	Dag Johansen, 8120 Nygårdsjøen
74 Må Vito	6.0	1.7	1.1	—	—	T	—	68	Sleipn	51	4	Peder Karlsen, 8120 Nygårdsjøen
75 Må Fisken	4.4	1.6	.6	—	—	T	68	—	Yamaha	72	5	Birger Nilsen, 8035 Sørarnøy
76 Må Knut Atle	5.6	2.2	1.3	—	—	T	69	—	Sabb	64	8	Arne Johnsen, 8033 Nordfugløy
77 Må Svanen	6.6	2.2	1.6	—	—	T	63	—	Sabb	63	8	Arne Ingebrigtsen, 8032 Sørfugløy
78 Mk Stina	11.0	3.7	2.3	11	3	T	22	46	Calles	69	50	Hans I.Hansen, 8035 Sørarnøy
79 Må Tøff	6.0	1.8	.6	—	—	P	75	—	Yamaha	75	15	Oskar Hansen, 8036 Nordarnøy
80 Må Brå	7.5	2.9	1.3	—	—	T	68	—	Marna	68	18	Nikolai Nikolaisen, 8035 Sørarnøy
82 Må Hummeren	5.1	1.7	.7	—	—	T	76	—	Yamaha	71	5	Valther Nilsen, 8035 Sørarnøy
84 Må Fart	5.6	1.9	.9	—	—	T	53	—	Yanmar	71	9	Jens Danielsen, 8143 Forstranda

Nordland

N-G Gildeskål

Farkostens nummer art og navn	Lengde	Bredde	Dybde	Tonn		Matr.	Bygge år	Omb. år	Maskin			Eierens (den korresponderende reders) navn og postadresse
				Br.	Nt.				Merke	Byggeår	H.K.	
85 Mg Mogutt	* 10.6	3.9	1.5	14	4	P	75	—	Ford	75	100	Jostein Kaspersen, 8035 Sørarnøy
86 Må Traust	4.5	1.6	.5	—	—	T	69	—	Mercur	69	4	Knut Johansen, 8130 Mårnesstranda
87 Ms Aud	6.9	2.5	1.4	—	—	T	50	—	Sabb	50	5	Edv. T. Klykken, 8140 Innøy
88 Mk Bangholmen	* 14.8	4.7	2.0	20	7	T	26	65	Volvo	69	210	Harald Joakimsen, 8036 Nordarnøy
89 Mkr Karl-Sigge	* 10.2	3.5	1.5	10	3	T	69	—	GM	69	81	Bjarne Aas mfl, 8035 Sørarnøy
90 Mg Beate	* 8.6	2.7	1.6	7	2	P	73	—	Perkin	68	72	Pareli Sjørgård, 8140 Innøy
91 Må Brit	5.0	1.9	.8	—	—	T	50	—	Johns	65	3	John Pettersen, 8120 Nygårdsjøen
92 Må Traust	7.2	2.7	1.1	—	—	T	60	—	Sabb	62	6	Tormod Skau, 8145 Storvik
93 Mkr Sølvolmen	8.8	3.1	1.4	—	—	T	67	—	Marna	67	24	Johan Jakobsen, 8035 Sørarnøy
94 Må Teisten	6.3	1.9	1.1	—	—	T	63	—	Marna	64	8	Fridtjof Jensen, 8030 Fleinvær
95 Ms Sandhornet	10.8	3.6	1.4	9	3	T	34	—	Calles	66	50	Ovidt Nilsen, 8130 Mårnesstranda
96 Må Roger	5.0	1.6	.6	—	—	T	74	—	Chrysl	77	5	Ovid A. Olsen, 8145 Storvik
97 Mkr Svein G.	8.2	3.1	1.6	—	—	T	72	—	Marna	71	42	Sigurd Ludvigsen, 8035 Sørarnøy
98 Må Monicha	4.4	1.6	.6	—	—	P	71	—	Johns	74	6	Einar J. Pettersen, 8144 Sørfinnset
99 Mkr Vestpynt 2	* 16.0	5.2	2.0	25	8	T	46	—	Calles	60	100	Karl Edvardsen, 8032 Sørlugløy
100 Må Tott	4.7	1.7	.5	—	—	P	77	—	Honda	75	7	Erling Helgesen, 8130 Mårnesstranda
103 Må Parat	5.8	1.9	.9	—	—	T	49	—	Sleipn	49	4	Joh. Madsen, 8120 Nygårdsjøen
104 M Fisk	7.8	3.0	1.3	—	—	T	61	—	Sabb	57	6	Einar J. Pettersen, 8144 Sørfinnset
108 Må Trygg	5.5	1.6	.6	—	—	T	60	—	Sabb	64	6	Einar Thomesen, 8132 Alsvik
109 Må Arne Jan	5.3	2.0	1.1	—	—	T	52	—	FM	52	6	Knut Johansen, 8035 Sørarnøy
110 Må Brura	4.4	1.6	.5	—	—	P	77	—	Johns	77	6	Tor Ueland, 8144 Sørfinnset
111 Må Donald	4.4	1.6	.6	—	—	P	60	—	Evinr	60	4	Asbj. Johnsen, 8120 Nygårdsjøen
112 Mkr Comet	7.6	3.0	1.2	—	—	T	73	—	Volvo	72	36	Asbjørn Johnsen, 8120 Nygårdsjøen
114 Må Flipper	5.0	1.9	.5	—	—	P	68	—	Mercur	67	10	Kristian Kaspersen, 8132 Alsvik
115 Må Fisk	5.2	1.9	.6	—	—	P	75	—	Mercur	75	20	Widar Wilhelmsen, 8030 Fleinvær
116 Må Tor	4.7	1.5	.4	—	—	P	72	—	Evinr	72	4	Ove-Tor Olausen, 8035 Sørarnøy
118 Må Sprint	4.4	1.9	.6	—	—	P	74	—	Yamaha	74	9	Sigurd Ludvigsen, 8035 Sørarnøy
120 Må Roger	7.2	2.6	1.4	—	—	T	56	—	Marna	66	8	Håkon Eilertsen, 8140 Innøy
121 Må Kameraten	6.6	2.2	.9	—	—	T	46	—	Sabb	62	8	Idar Eilertsen, 8125 Framnes
122 Må Nina	6.6	2.4	1.0	—	—	T	57	—	Marna	69	18	Nils Skålsvik, 8120 Nygårdsjøen
123 Mkr Luna	* 12.1	4.0	1.8	13	4	T	50	—	Rapp	49	24	Karl P. Ravik mfl, 8130 Mårnesstranda
124 Må Bris 1	5.0	2.0	.6	—	—	P	72	—	Evinr	72	18	Angell Madsen, 8120 Nygårdsjøen
128 Må Novik 2	5.8	2.5	.9	—	—	T	73	—	Sabb	73	10	Karstein Novik, 8140 Innøy
129 Må Per	5.6	1.9	.9	—	—	T	36	55	Sleipn	50	3	Pareli Skaugvold, 8143 Forstranda
131 Må Ternen	5.6	2.0	1.1	—	—	T	60	—	FM	60	5	Anfeldt Aagnes, 8142 Sund i Salten
132 Må Bakken	5.6	2.0	.9	—	—	T	68	—	Sabb	68	8	Benjamin Andersen, 8145 Storvik
133 Mkr Solglimt	* 15.8	5.2	1.6	25	7	T	44	—	Caterp.	63	180	Magnus Abelsen, 8035 Sørarnøy
137 Mkr Trofast II	* 12.8	3.6	1.6	12	3	T	30	53	Scania	63	135	Bjørn Eilertsen, 8145 Storvik
140 Ms Fisken	8.9	3.1	1.4	—	—	T	38	—	Rapp	—	14	Albert Johnsen, 8132 Alsvik
141 Mkr Bunes	8.2	2.8	1.4	—	—	T	62	—	Sabb	62	6	Helge Johnsen, 8140 Innøy
142 Må Dagny	6.0	2.0	.9	—	—	T	52	—	Sleipn	50	4	Harry Antonsen, 8144 Sørfinnset
143 Må Flipper	4.5	1.6	.8	—	—	T	66	—	Penta	68	12	Paul Fagermo, 8130 Mårnesstranda
147 Må Havsula	7.2	2.7	1.6	—	—	T	64	—	Perkin	64	35	Odd Wilhelmsen, 8036 Nordarnøy
149 Må Sveind	6.0	2.0	.9	—	—	T	50	—	FM	61	5	Jentoft Størkersen, 8035 Sørarnøy
150 Må Remi	5.3	2.0	.8	—	—	P	76	—	Chrysl	74	20	Haldor Svendsen, 8035 Sørarnøy
151 Mkr Bjørn	7.8	2.5	1.6	—	—	T	52	—	Sabb	58	6	Kåre Strøm, 8127 Kjelling
154 Må Kleiva	4.7	1.7	.6	—	—	P	68	—	Carni	68	4	Karl Pedersen, Mevik, 8145 Storvik
155 Mkr Havørn	13.3	4.7	2.4	22	5	T	43	60	Leyl	70	150	Alf Helgesen, 8130 Mårnesstranda
156 Mkr Fleinsund	8.8	3.3	1.6	—	—	T	67	—	Marna	72	42	Per Arne Svendsen mfl, 8035 Sørarnøy
158 Må Måken	6.0	2.0	1.1	—	—	T	64	—	Sleipn	67	5	Arthur Hansen, 8145 Storvik
159 Mkr Mebøen	7.4	3.0	.9	—	—	T	78	—	Sabb	77	30	Reidar Karlsen, 8030 Fleinvær
161 Mkr Jarle	7.3	2.7	1.2	—	—	T	68	—	BMC	68	42	Oskar Hansen, 8036 Nordarnøy
162 Mk Sverre 4	15.1	4.9	2.4	30	10	T	15	54	Wichm	51	20	Magnus Nymo, 8120 Nygårdsjøen
163 Mkr Anne-Lise	8.5	2.8	1.1	—	—	T	56	66	Sabb	68	22	Herlöv Olsen, 8130 Mårnesstranda
165 Mkr Rajo	8.3	3.1	1.3	—	—	T	69	—	Bedf	68	52	Roald P. Pedersen, 8120 Nygårdsjøen
166 Må Korgen	4.7	1.4	.6	—	—	T	69	—	Mercur	69	4	Jakob Hansen, 8140 Innøy
167 Må Sleipner	6.0	2.2	.9	—	—	T	50	—	Sabb	61	8	Einar Olausen, 8035 Sørarnøy
168 Mkr Pii	6.7	2.7	.9	—	—	T	70	—	Sabb	70	16	Torbjørn Norvik, 8125 Framnes
169 Må Pluggen	5.7	1.6	.9	—	—	T	31	—	FM	45	4	Sigurd Pedersen, 8145 Storvik
171 Mkr Gro Anita	* 7.5	2.8	1.4	—	—	T	77	—	Sabb	73	22	Odin Hansen, 8036 Nordarnøy
173 Må Fugløyvær	6.7	2.5	1.5	—	—	T	54	—	Marna	54	8	Bernhof Johansen, 8140 Innøy
176 Må Knøtt	4.5	1.5	.6	—	—	T	—	—	Johns	64	3	Kristian Grøttheim, 8120 Nygårdsjøen

N-G Gildeskål

Farkostens nummer art og navn	Lengde	Bredden	Dybde	Tonn		Matr.	Bygge	Omb.	Maskin			Eierens (den korresponderende reders) navn og postadresse
				Br.	Nt.				år	år	Merke	
177 Mkr Pilot	* 15.3	4.9	2.2	25	7	T	61	—	Caterp	64	180	Arne Hansen, 8035 Sørarnøy
178 Mkr Elin	6.9	2.7	1.3	—	—	T	59	—	Sabb	70	20	Petter Eivik, 8036 Nordarnøy
181 Må Rasken	4.5	1.7	.6	—	—	P	77	—	Yamaha	75	8	Arild Johansen, 8142 Sund i Salten
182 Må Pan	6.9	2.2	1.3	—	—	T	64	—	Sabb	68	8	Oskar Følvik, 8130 Mårnesstranda
183 Må Bra Kar	6.0	2.2	1.1	—	—	T	52	—	Marna	48	5	Sverre Lorentien, 8142 Sund i Salten
184 Må Pil	5.0	1.9	.8	—	—	P	74	—	Johns	75	20	Sven Skaugvoll, 8140 Inndyr
187 Må Eva	5.3	1.9	.9	—	—	T	59	—	Sleipn	57	4	R.Larsen, 8130 Mårnesstranda
190 Må Knut	7.2	3.0	1.4	—	—	T	65	—	Sabb	65	16	Haldor Svendsen, 8034 Fleina
192 Må Krestoffer	6.3	2.4	.9	—	—	T	61	—	Sabb	63	5	Olav K.Pedersen, 8140 Inndyr
194 Må Skaug	5.3	1.6	.6	—	—	T	62	—	Jap	66	3	Bjarne D.Skaugvold, 8140 Inndyr
195 Må Lille	4.4	1.6	.6	—	—	P	72	—	Johns	72	4	Arne Nymo, 8120 Nygårdsjøen
198 Må Lekanger	5.8	2.2	1.3	—	—	T	64	—	Sabb	76	10	Karl Jacobsen, 8130 Mårnesstranda
209 Mkr Torill	6.9	2.7	1.4	—	—	T	52	—	BMC	70	31	Henry Wilhelmsen, 8030 Fleinvær
212 Må Nupen	5.3	1.6	.8	—	—	T	38	—	FM	39	3	Sigurd Klykken, 8140 Inndyr
213 Mkr Nyheim	7.5	3.0	1.3	—	—	T	55	—	Ford	74	42	Hartvik Kaspersen, Sandvik, 8132 Alsvik
215 Må Kalle	6.0	1.9	.6	—	—	T	—	—	Sleipn	48	3	Alsten Nikolaisen, 8145 Storvik
219 Må Tove	6.4	2.2	1.3	—	—	T	60	—	Marna	55	8	Anton Iversen, 8142 Sund i Salten
222 Må Sjøgutt	5.5	1.8	.6	—	—	T	57	—	FM	57	4	Ole Iversen, 8145 Storvik
243 Mkr Varholmen	7.1	3.5	1.2	—	—	T	72	—	Sabb	71	20	Inge Johansen, 8145 Storvik
244 Mg Sørholmen	* 8.6	2.7	1.6	7	2	P	73	—	Ford	73	68	Bjarne Nilsen, 8036 Nordarnøy
245 Må Terna	6.0	2.2	1.1	—	—	T	48	—	FM	48	4	Tomas Johnsen, Sandvik, 8132 Alsvik
247 Må Bølgen	6.7	2.4	1.3	—	—	T	48	—	Sabb	48	5	Oystein Thomassen, 8140 Inndyr
250 Må Marna	6.0	1.9	.9	—	—	T	49	—	Marna	49	4	Alf Pedersen, 8140 Inndyr
258 Må Norhavet	7.5	2.8	1.4	—	—	T	70	—	Sabb	70	16	Knut Johansen, 8030 Fleinvær
260 Må Jon Ivar	6.3	2.5	.9	—	—	T	56	—	Sabb	57	8	Oskar Johansen, 8030 Fleinvær
278 Må Ole	4.5	1.6	.9	—	—	P	71	—	Johns	71	6	Eilif Johansen, 8142 Sund i Salten
280 Må Risøy	6.3	2.2	1.3	—	—	T	53	—	Marna	53	5	Kr.Jørgensen, 8125 Framnes
281 Må Comet	5.6	1.9	1.3	—	—	T	56	—	FM	59	5	Harald Hansen, 8143 Forstranda
283 Må Fram	4.7	1.6	.8	—	—	T	63	—	Archim	63	6	Alf Risberg, 8144 Sørfinnset
287 Må Snapp	5.6	2.2	1.3	—	—	T	53	—	Marna	53	5	Jørgen Jacobsen, 8034 Fleina
301 Må Jan	6.0	1.9	.8	—	—	T	38	—	FM	52	3	Harald Klykken, 8140 Inndyr
302 Må Spurven	6.9	2.4	1.3	—	—	T	51	—	Sabb	68	8	Egil Larsen, 8036 Nordarnøy
307 Må Prøven	8.2	2.5	.9	—	—	T	64	—	Sabb	63	16	Rikard Nilsen, 8036 Nordarnøy
308 Må Laksen	5.5	2.0	.9	—	—	T	70	—	Marna	40	5	Ragnar Olsen, 8130 Mårnesstranda
311 Mkr Rota	6.9	2.5	1.6	—	—	T	54	—	FM	62	15	Asbj.Seljesæter, 8144 Sørfinnset
313 Må Fart	5.8	1.9	1.3	—	—	T	60	—	Sleipn	39	3	Ingolf Hansen mfl, 8032 Sørfugløy
315 Må Sport	4.7	1.6	.6	—	—	T	64	—	Archim	65	4	Alfons Olsen, 8144 Sørfinnset
323 Må Karin	6.6	2.5	1.4	—	—	T	62	—	Sabb	62	8	Karl Edvardsen, 8036 Nordarnøy
328 Må Smutte	6.3	2.3	1.0	—	—	T	51	—	Marna	50	6	Inge Nordnes, 8132 Alsvik
332 Må Måken	5.5	1.9	.9	—	—	T	38	—	Sleipn	—	4	Gunnar Mentzoni, 8130 Mårnesstranda
334 Må Prikken	7.5	2.8	1.6	—	—	T	54	—	Sabb	72	22	Jørgen Mortensen, 8035 Sørarnøy
335 Må Vesthavet	6.0	2.2	1.3	—	—	T	61	—	Marna	61	5	S.Pettersen, 8035 Sørarnøy
338 Må Laksen	4.4	1.5	.6	—	—	P	69	—	Mercur	69	6	Vidar Sundsfjord, 8129 Sundsfjord
344 Må Alf Harry	6.3	2.4	1.3	—	—	T	65	—	Sleipn	48	6	J.Pettersen, 8125 Framnes
345 Mkr Ruthland	14.4	4.9	2.1	25	7	T	20	47	Normo	60	140	Jan Ludvigsen mfl, 8035 Sørarnøy
351 Må Delfin	6.8	2.6	1.3	—	—	T	66	—	Sabb	67	8	Aleksander Angelsen, 8120 Nygårdsjøen
354 Mkr Bølgen	12.0	4.1	1.7	15	5	T	37	—	Albin	68	120	Thore Thoresen mfl, 8125 Framnes
358 Mkr Håpet	7.5	2.8	1.3	—	—	T	65	—	Sabb	65	16	Egil Jakobsen, 8035 Sørarnøy
359 Må Else	6.9	2.4	1.1	—	—	T	52	—	Marna	52	6	J.Brevik jr., 8129 Sundsfjord
362 Må Trim	4.4	1.3	.6	—	—	P	72	—	Yamaha	72	5	Erling Larsen, 8130 Mårnesstranda
363 Mkr Grei	7.2	2.7	1.3	—	—	T	61	—	Marna	64	14	H.Kristoffersen, 8036 Nordarnøy
373 Må Sabben	5.8	1.9	1.3	—	—	T	63	—	Sabb	63	8	Svend Skauvold, 8140 Inndyr
378 Mkr Silla	7.5	2.8	1.6	—	—	T	60	—	Perkin	65	35	Andor Hansen, 8035 Sørarnøy
379 Må Lynet	5.6	1.9	.9	—	—	T	48	—	Sleipn	48	4	Jan Ludvigsen, 8035 Sørarnøy
381 Må Vågsbuen	6.1	2.2	1.3	—	—	T	72	—	Sabb	71	12	Arne Nikolaisen, 8130 Mårnesstranda
390 Må Knut	6.0	2.2	1.3	—	—	T	62	—	FM	60	5	Hilmar Sivertsen, 8133 Finnsetodden
392 Mkr Agnes	9.7	2.8	1.2	5	—	T	34	—	Scania	58	80	Harry Skau, 8035 Sørarnøy
394 Må Bibi	5.0	1.9	.6	—	—	P	72	—	Mercur	71	10	Pareli Johansen, 8132 Alsvik
397 Må Elsa	5.6	2.0	1.3	—	—	T	61	—	FM	61	5	Øyvind Kaspersen, 8130 Mårnesstranda
403 Må Inger	6.9	2.5	1.3	—	—	T	62	—	Marna	69	18	Johan A.Johansen, 8035 Sørarnøy
408 Mkr Fix	7.7	2.9	1.4	—	—	T	66	—	Sabb	69	16	Arne Hansen, 8129 Sundsfjord
410 Må Sjøfuglen	4.4	1.4	.6	—	—	P	73	—	Yamaha	73	8	Julian Jakobsen, 8035 Sørarnøy

Nordland

N-G Gildeskål

Farkostens nummer art og navn	Lengde	Bredde	Dybde	Tonn		Matr.	Bygge år	Omb. år	Maskin			Eierens (den korresponderende reders) navn og postadresse
				Br.	Nt.				Merke	Byggeår	H.K.	
411 Må Fram	4.7	1.6	.7	—	—	T	72	—	Archim	72	7	Alf Risberg, 8144 Sørfinnset
415 Må Mons	4.1	1.4	.8	—	—	T	66	—	Johns	66	3	Petter Madsen, 8120 Nygårdsjøen
417 Må Mette	6.0	2.4	1.3	—	—	T	66	—	FM	66	4	Dankert Pedersen, 8145 Storvik
420 Mk Lillemor	11.9	3.7	1.5	11	3	T	45	—	Wichm	64	20	Eilif Johansen, 8142 Sund i Salten
426 Må Laksen	6.0	1.9	.9	—	—	T	63	—	Marna	63	5	Sverre Svendsen, 8035 Sørarøy
428 Må Blåmann	5.3	1.9	.9	—	—	P	70	—	Sabb	72	10	Anfelt Larsen, 8130 Mårnesstranda
436 Mkr Reines	7.4	2.7	1.1	—	—	T	63	—	Sabb	63	6	Angell Madsen, 8120 Nygårdsjøen
439 Må Svanen	4.4	1.6	.6	—	—	P	71	—	Evinr	72	4	Jørgen B.Johnsen, 8034 Fleina
442 Må Gisela	4.5	1.4	.8	—	—	P	68	—	Mercur	69	9	Erling Larsen jr., 8144 Sørfinnset
444 Må Pilken	4.7	1.4	.6	—	—	T	57	—	Evinr	72	4	Alfred Kaspersen, 8130 Mårnesstranda
445 Må Basse	5.6	1.9	.8	—	—	T	—	—	Sleipn	43	3	Bjarne Johannessen, 8145 Storvik
446 Må Viljen	6.0	2.2	1.3	—	—	T	59	—	FM	56	4	Oddmund Olsen, 8125 Framnes
450 Må Petra	4.7	1.7	.6	—	—	T	66	—	Skand	67	4	Magnus Seljesæter, 8144 Sørfinnset
453 Må Juni	5.5	2.3	1.2	—	—	T	71	—	Sabb	69	8	Sverre Horsdal, 8130 Mårnesstranda
454 Må Torstein	5.3	1.4	.8	—	—	T	47	—	FM	73	4	Diktor Klykken, 8140 Inndyr
456 Må Bubbu	5.0	1.9	.9	—	—	T	64	—	Johns	69	4	Sverre Dahle, 8144 Sørfinnset
459 Må Rubin	5.6	2.2	.8	—	—	P	72	—	Mercur	73	65	Petter Eivik, 8036 Nordarnøy
480 Må Knut	7.8	2.5	1.6	—	—	T	68	—	Sabb	73	22	Ole Horn, 8120 Nygårdsjøen
484 Mkr Flunes	20.0	5.4	2.5	45	15	T	48	—	Volvo	70	210	Harry Nikolaisen, 8120 Nygårdsjøen
489 Må Falken	6.6	2.5	1.3	—	—	T	56	—	Sabb	60	8	Svenn Magnussen, 8130 Mårnesstranda
497 Må Måken	5.2	1.9	.6	—	—	T	66	—	Johns	69	20	Aslaug Sivertsen, 8130 Mårnesstranda
505 Mkr Viggo	8.3	3.1	1.3	—	—	T	61	—	Sabb	61	16	Arne Ingebrigtsen, 8032 Sørfugløy
514 Må Lyren	5.6	1.7	.8	—	—	T	47	—	Sleipn	52	4	Jørgen Mortensen, 8035 Sørarøy
515 Mkr Buaodden	16.2	4.6	2.1	32	8	T	20	47	Volvo	67	210	Jan Pedersen mfl, 8032 Sørfugløy
517 Må Håkon	5.6	1.6	.8	—	—	T	48	—	FM	47	4	Rolf Johnsen, 8132 Alsvik
523 Mkr Nybakken	6.7	2.3	1.0	—	—	T	61	—	Marna	61	12	Per Danielsen, 8125 Framnes
526 Må Solvik	6.0	2.2	1.3	—	—	T	56	—	Marna	42	5	Eilif Fagermo, 8130 Mårnesstranda
532 Må Geir Rune	7.2	2.5	1.3	—	—	T	64	—	Perkin	68	33	Gunnar Skau, 8036 Nordarnøy
537 Må Ternen	6.0	2.0	.9	—	—	T	48	—	Marna	53	5	Øistein Karlsen mfl, 8030 Fleinvær
539 Må Real	6.9	2.4	.9	—	—	T	48	—	Sabb	66	8	Egil Larsen, 8036 Nordarnøy
541 Må Havhest	5.2	1.9	.6	—	—	T	58	—	Sleipn	52	4	Sverre Horsdal, 8130 Mårnesstranda
547 Må Elsa	6.3	2.2	.9	—	—	T	49	—	Sleipn	48	7	Ole Larsen, 8130 Mårnesstranda
557 Må Irene	7.2	2.5	1.4	—	—	T	58	—	Sabb	59	16	Helge Joakimsen, 8036 Nordarnøy
558 Må Duen	6.0	2.2	.9	—	—	T	48	—	FM	31	4	Harald Hansen, 8143 Forstranda
560 Må Jan	4.4	1.3	.5	—	—	T	58	—	Johns	65	3	Hans Larsen, 8133 Finnsetodden
565 Må Delfin	7.5	2.8	1.6	—	—	T	66	—	Union	48	7	Odd Maarnes, 8130 Mårnesstranda
566 Må Bjørn	5.3	1.9	.6	—	—	T	—	51	FM	53	4	Arvid Hansen, 8030 Fleinvær
568 Må Kvikk	5.8	2.0	1.2	—	—	T	48	—	Marna	49	5	Bjarne Aas, 8035 Sørarøy
569 Må Fangst	6.0	2.2	1.1	—	—	T	54	—	Alda	55	5	Arvid Johansen, 8030 Fleinvær
570 Må Tina	6.3	2.3	1.3	—	—	T	54	—	Marna	57	5	Bjarne Eilertsen, 8142 Sund i Salten
571 Må Jan	6.3	2.0	.9	—	—	T	55	—	Sabb	70	8	Henning Larsen, 8130 Mårnesstranda
574 Må Pan	4.9	1.5	.8	—	—	T	—	—	Evinr	64	3	Petter Larsen, 8133 Finnsetodden
578 Må Oddegga	6.0	2.2	1.3	—	—	T	61	—	Marna	61	5	Kr.Andreassen, 8035 Sørarøy
580 Må Inger Anne	6.6	2.6	1.4	—	—	T	62	—	Sabb	62	8	H.Edvardsen, 8036 Nordarnøy
584 Mk Storøy	12.6	4.3	1.7	20	4	T	28	—	Scania	60	135	Johan Hansen, 8035 Sørarøy
588 Må Pilen	5.6	1.8	.9	—	—	T	—	—	Marna	49	5	Frank Roger Johansen, 8030 Fleinvær
589 Må Havørn	6.6	2.5	1.4	—	—	T	56	—	Alda	38	6	Torbjørn Johansen, 8030 Fleinvær
594 Må Elsa	6.0	2.2	1.1	—	—	T	53	—	FM	52	4	Kleon Kristensen, 8145 Storvik
595 Må Fiskaren	6.1	2.2	1.1	—	—	T	56	—	Sabb	62	8	Harald Christensen, 8145 Storvik
596 Må Novik	6.3	1.9	.9	—	—	T	00	56	Sleipn	56	3	Karstein Novik, 8140 Inndyr
600 Må Kåbnes	5.3	1.6	.8	—	—	T	56	—	Sleipn	38	3	Anton Antonsen, 8144 Sørfinnset
605 Må Kallemann	6.9	2.5	1.3	—	—	T	57	—	Marna	61	12	Bjarne Aas, 8035 Sørarøy
606 Må Bodil	6.9	2.4	1.3	—	—	T	57	—	Marna	65	14	Halvor Larsen, 8032 Sørfugløy
607 Må Flipper	4.4	1.2	.8	—	—	P	65	—	Mercur	68	10	Johan Breivik, 8129 Sundsfjord
613 Må Snøgg	5.6	1.9	.9	—	—	T	58	—	Marna	58	5	Einar Johannessen, 8030 Fleinvær
615 Må Sputnikk	5.6	1.9	.9	—	—	T	57	—	Marna	57	5	Eivind Eliassen, 8143 Forstranda
618 Må Start	5.6	2.0	.9	—	—	T	58	—	Sleipn	49	4	Alf Ingebrigtsen, 8032 Sørfugløy
623 Må Junior	5.6	1.9	.9	—	—	T	34	—	Sleipn	30	4	Olaf Jacobsen, 8125 Framnes
630 Mkr Brit	7.2	2.8	1.1	—	—	T	58	—	Sabb	58	6	Bjarne Hansen, 8036 Nordarnøy
631 Må Svanen	6.9	2.6	1.6	—	—	T	47	—	Marna	74	10	Leif Hansen, 8030 Fleinvær
637 Må Flipper	4.5	1.5	.8	—	—	T	66	—	Mercur	67	10	Kåre Strøm, 8127 Kjelling
642 Må Hanna	6.9	2.2	.9	—	—	T	56	—	Sabb	68	8	Åge Evensen, 8120 Nygårdsjøen

N-G Gildeskål – N-H Hadsel

Farkostens nummer art og navn	Lengde	Bredde	Dybde	Tonn		Matr.	Bygge år	Omb. år	Maskin			Eierens (den korresponderende reders) navn og postadresse
				Br.	Nt.				Merke	Byggeår	H.K.	
643 Må Oddvar	6.0	2.2	1.1	—	—	T	59	—	FM	59	5	R.Ingebrigtsen, 8145 Storvik
646 Må Kvikk	5.6	1.9	.9	—	—	T	59	—	Marna	59	5	Thorvald Berg, 8140 Inddyr
649 Må Øyra	6.0	1.9	.9	—	—	T	59	—	Sabb	66	8	Kåre Kristoffersen, 8036 Nordarnøy
651 Må Ferdig	6.3	1.9	1.3	—	—	T	52	—	Sleipn	52	6	Sevald Johansen, 8035 Sørarnøy
654 Må Terje	6.9	1.9	1.3	—	—	T	59	—	Sabb	59	16	Harald Hansen, 8036 Nordarnøy
656 Må Havsula	6.9	2.5	1.3	—	—	T	59	—	Marna	59	6	Øystein Karlsen mfl, 8030 Fleinvær
657 Må Sleipner	7.5	2.7	1.3	—	—	T	60	—	Sleipn	59	8	Leif Nikolaisen, 8030 Fleinvær
662 Må Festus	4.7	1.5	.7	—	—	P	71	—	Tern	71	6	Diktor Klykken, 8140 Inddyr
664 Må Bris	4.1	1.4	.8	—	—	T	65	—	Cresc	65	4	Angell Madsen, 8120 Nygårdsjøen
670 Mkr Rose-Rita	7.2	2.7	.9	—	—	T	62	—	Sabb	66	16	Arild Johansen, 8142 Sund i Salten
675 Må Måken	6.0	1.9	.9	—	—	T	46	—	Marna	61	4	Hilmar Karlsen, 8130 Mårnesstranda
677 Må Britt	5.2	1.6	.9	—	—	T	61	—	Cresc	61	4	Johan Innervik, 8120 Nygårdsjøen
678 Må Falken	6.9	2.2	1.3	—	—	T	60	—	Sabb	60	16	Gudmund Karlsen, 8035 Sørarnøy
679 Må Kveita	6.3	2.2	1.3	—	—	T	60	—	Sabb	35	5	Eldor Olufsen, 8120 Nygårdsjøen
685 Må Kari	4.5	1.4	.6	—	—	T	—	—	Johns	52	3	Harald Klykken, 8140 Inddyr
690 Må Arnhild	6.9	2.5	1.3	—	—	T	61	—	Marna	61	12	Jens Johansen, 8035 Sørarnøy
691 Må Kvikk	6.9	2.5	1.9	—	—	T	37	67	Sabb	54	5	Olaf Lund, 8133 Finnsetodden
698 Må Anne Tove	7.2	2.6	1.1	—	—	T	68	—	Marna	68	18	Edvart Aas, 8035 Sørarnøy

N-H Hadsel — tilsynsmann: Finn Nielsen, 8491 Melbu

1 Mk Tomtind	* 16.5	4.8	1.9	23	6	T	19	56	Scania	67	153	Anton Johansen, 8490 Melbu
2 Mkr Jolly	18.0	5.3	2.1	35	10	T	44	52	Caterp	67	325	Rikard Hansen, 8414 Hennes
3 Må Snorre	5.8	1.9	.9	—	—	T	68	—	FM	55	8	Arild Lauritzen, 8443 Vottesnes
4 Mkr Terna	8.2	2.8	1.6	—	—	T	56	—	Bolind	46	8	Erling Berg Nielsen, 8490 Melbu
5 Mkr Delfin	* 8.6	2.7	1.6	7	2	P	73	—	Perkin	73	62	Oddvar Pedersen mfl, 8463 Lonkan
6 Mkr Fløgrunn	* 20.4	5.4	2.2	44	11	T	70	—	Caterp	67	300	Bjarne Magnussen, 8450 Stokmarknes
7 Mht Vågtind	* 46.1	8.8	6.6	457	146	S	62	—	Werksp	62	1200	A/S Melbutrål, 8490 Melbu
8 Mkr Jotind	* 16.7	4.6	2.0	24	9	T	43	55	Normo	69	120	Samuel Haugen, 8450 Stokmarknes
10 Mkr Rolf	7.8	3.0	1.1	—	—	T	70	—	Sabb	71	16	Sverre Nikolaisen mfl, 8459 Dragnes
12 Mk Mårsund	14.6	4.1	2.1	20	7	T	23	38	Scania	61	185	Laurits Larsen, 8462 Tengelfjord
13 Må Leiskjær	5.0	1.8	.7	—	—	T	74	—	Yahama	74	5	Harald Hartviksen, 8317 Strønstad
14 Mkr Falken	9.4	3.1	1.3	—	—	T	38	—	Rapp	37	10	Harald Sivertsen, Fleines, 8440 Bitterstad
15 Mht Nordtind	* 45.7	8.2	5.0	291	85	S	65	—	Wichm	77	1500	A/S Havfisk, 8490 Melbu
16 Mk Holmen	* 9.1	3.0	1.3	6	2	T	57	68	Sabb	75	68	Arne Aune, 8413 Kvitnes
17 Mkr John Sverre	* 10.3	3.4	1.4	9	2	T	75	—	Merc	75	105	Kjell Nielsen, 8414 Hennes
18 M Straumarn	* 10.6	3.9	1.5	14	4	P	76	—	Ford	76	130	Åsmund Lauksund, 8464 Lauksund
19 Mkr Sjøgutten	9.1	3.2	1.4	—	—	T	41	—	Rapp	41	14	Bjarne Johansen, 8460 Hanøy
21 Mkr Sporholmen	* 7.7	2.8	.9	4	1	T	73	—	Sabb	73	30	Bjørn Fjordbakk, 8484 Myrland
22 Mkr Gunn	11.1	3.4	1.4	9	2	T	45	—	Merc	72	105	Jan Didriksen, 8414 Hennes
23 Mkr Kato	8.6	3.1	1.3	—	—	T	73	—	Sabb	73	16	Reidar Hansen, 8450 Stokmarknes
24 Må Snøgga	5.0	1.9	.8	—	—	T	67	—	Evinr	65	3	Erling Vassbakk, 8480 Holdøy
26 Mkr Strønna	11.0	3.8	1.6	13	4	T	61	—	Volda	65	30	Thomas Nilsen, 8490 Melbu
28 Mkr Andreas-Erling	8.8	3.0	1.3	—	—	T	56	—	Sabb	55	6	Asmund Madsen, 8460 Hanøy
29 Mkr Trygg 3	* 9.1	3.1	1.3	—	—	T	69	—	BMC	69	42	Olav Berg, 8440 Bitterstad
30 Må Lars Kristian	7.2	2.7	1.3	—	—	T	66	—	Sabb	66	8	Fritjof Larsen, 8317 Strønstad
31 Må Dua	8.5	2.8	1.6	—	—	T	73	—	Sabb	73	20	Karstein Rasmussen, 8317 Strønstad
32 Mht Vesttind	* 45.7	8.2	5.0	292	86	S	65	—	Caterp	64	1200	A/S Havfisk, 8490 Melbu
33 Mkr Skagskjær	* 18.5	5.5	2.5	44	13	T	61	—	Volvo	75	300	Halvor Albertsen, 8414 Hennes
34 Mkr Harmoni	* 9.4	3.1	1.3	9	2	P	78	—	Ford	77	68	Ronald Jonnasen, 8459 Dragnes Hadsel
35 Mht Hekktind	* 46.1	8.8	6.6	445	141	S	61	—	Werksp	60	1200	A/S Melbutrål, 8490 Melbu
36 Må Brita	4.4	1.6	.9	—	—	T	50	—	Evinr	60	5	Ole Svartsund, 8464 Lauksund
37 Mkr Robin Værner	14.0	4.4	1.8	18	5	T	42	71	Merc	75	200	Valter Rønning mfl, 8490 Melbu
38 Må Trio	5.0	1.7	.6	—	—	P	70	—	Evinr	70	18	Olav Olsen, 8460 Hanøy
39 Mk Alstein	* 13.7	4.3	1.8	15	5	T	31	48	Union	52	50	Arne Iversen, 8440 Bitterstad
40 Mht Sortland	* 46.7	9.0	5.1	296	94	S	75	—	Wichm	75	1800	A/S V.Ålen Havfiskeselskap, 8490 Melbu
41 Ms Bølgen li	10.5	3.5	1.5	9	2	T	40	—	Ford	68	61	Adolf Johansen, 8414 Hennes
42 Må Ravn	4.4	1.6	.9	—	—	T	55	—	Johns	69	5	Egil Jakobsen, 8414 Hennes
43 Mkr Stjerna 2	8.3	3.0	1.1	—	—	P	72	—	Perkin	71	90	Sverre Fjordbakk, 8484 Myrland
44 Mk Gudrun 1	* 18.1	5.2	2.2	32	9	T	13	—	Wichm	29	40	Ginius Pettersen, 8440 Bitterstad
45 Må Edith	5.5	1.9	.9	—	—	T	56	—	FM	56	4	Jakob Hansen, 8490 Melbu

Nordland

N-H Hadsel

Farkostens nummer art og navn	Lengde	Bredde	Dybde	Tonn		Matr.	Bygge år	Omb. år	Maskin			Eierens (den korresponderende reders) navn og postadresse
				Br.	Nt.				Merke	Byggeår	H.K.	
46 Mkr Hermod	8.2	3.0	1.4	—	—	T	60	—	Marna	60	24	N.Nilsen, Nornesveien 50, 8450 Stokmarknes
47 Må Kurt	5.3	1.6	.8	—	—	T	52	—	Johns	69	6	K.Rasmussen, 8317 Strønstad
48 Må Bøen	6.6	2.2	1.3	—	—	T	54	—	Sabb	74	8	Robert Robertsen, 8490 Melbu
49 Mkr Lind Senior	19.8	4.9	2.5	45	13	T	19	51	Cumm	76	265	Torleif Hansen, 8490 Melbu
50 Mkr Ternen	8.2	3.1	1.3	—	—	T	72	—	Perkin	72	35	Reidar Rasmussen, 8459 Dragnes
51 Må Hege	4.7	1.9	.8	—	—	P	75	—	Yamaha	75	8	Ibenhard Ellingsen, 8463 Lonkan
53 Mkr Hadselværing	9.7	3.3	.9	—	—	P	72	—	Sabb	72	65	Jack Kristoffersen, 8490 Melbu
54 Må Hav Hug	4.7	1.6	.6	—	—	T	62	—	Cresc	63	4	Ingolf Andersen, 8490 Melbu
55 Må Ra 3	6.9	2.5	1.3	—	—	T	64	—	Sabb	68	8	A.Karlsen, Dr.Thodesgt.5, 8450 Stokmarknes
56 M Sandy	9.5	3.1	1.5	7	2	P	77	—	Perkin	77	95	Sigmund Elvebakk, 8484 Myrland
57 Må Havdøn	5.0	1.6	.9	—	—	T	65	—	Evinr	65	5	Peder Hansen, 8317 Strønstad
58 Mkr Terje	12.2	3.8	2.0	18	5	T	16	47	Cumm	73	200	B.Fredriksen, 8450 Stokmarknes
59 Mkr Lillegutt	7.2	2.5	.8	—	—	T	67	—	Lister	63	12	Harald Pedersen, 8443 Vottesnes
60 Må Viking 2	4.7	1.9	.8	—	—	P	72	—	Johns	68	15	Knut Krey, 8463 Lonkan
61 Mkr Thor	7.8	2.5	1.3	—	—	T	60	—	Sabb	60	8	Ståle Pettersen, 8414 Hennes i V.Ålen
62 Mht Ståltind	53.8	10.0	3.2	497	199	S	67	—	MAK	67	1400	A/S Hafotrål, 8490 Melbu
63 Må Prøven	6.9	2.5	.9	—	—	T	77	—	Sabb	77	10	Martin Haugen, 8317 Strønstad
64 Mkr Ra	9.1	3.1	1.3	—	—	T	67	—	Ford	67	96	Asbjørn Bendiksen, 8440 Bitterstad
66 Må Willy	5.3	1.6	.6	—	—	P	72	—	Mercur	72	20	Birger Olsen, 8460 Hanøy
67 Må Emma	4.4	1.4	.6	—	—	P	73	—	Mercur	73	7	Kjell Nilsen, 8414 Hennes i V.Ålen
68 Mkr Terje	10.0	3.2	1.6	—	—	T	36	63	Rapp	—	17	H.Johansen, Hadselsand, 8317 Strønstad
69 Mkr Ajax	7.2	2.8	1.3	—	—	T	55	—	Sabb	55	5	A.W.Antonsen, Torggt.29, 8490 Melbu
70 Ms Gro	17.4	5.6	2.2	37	11	T	—	46	Calles	64	240	Leif Johansen mfl, 8490 Melbu
71 Må Måsen	4.4	1.6	.6	—	—	T	57	—	Johns	75	4	Arne Hartvigsen, 8317 Strønstad
73 Mkr Kjell	7.8	2.8	1.3	—	—	T	63	—	Sabb	71	20	Ole Mjelde mfl, 8459 Dragnes
75 Mkr Utheim	8.2	2.8	1.4	—	—	T	67	—	Ford	70	60	Per Olsen, Breivik, 8450 Stokmarknes
76 Ms Odd-Are	9.4	3.1	1.4	—	—	T	39	—	Rapp	30	14	Hartvik Nicolaisen, 8317 Strønstad
77 Mkr Framhug	10.4	3.5	1.5	10	3	T	46	—	Rapp	39	14	Einar Adolfsen, Ingelsfj., 8460 Hanøy
78 Mkr Straumbas	16.5	4.5	2.0	30	11	T	50	56	Volvo	69	210	Arnulf Jensen, 8414 Hennes
79 Mkr Lill Harrieth	17.3	5.1	2.4	32	9	T	55	—	Normo	61	210	Robert Nicolaisen, 8450 Stokmarknes
80 Må Trond	5.0	1.6	.9	—	—	P	76	—	Johns	71	20	Einar Bornøy, 8490 Melbu
81 Må Pilen	5.0	1.7	.6	—	—	P	73	—	Evinr	71	18	Olav Hansen, 8460 Hanøy
82 Må Ludvik	4.7	2.0	.8	—	—	P	70	—	Evinr	68	18	Viggo Larsen, 8462 Tengelfjord
83 Mkr Perlen	8.2	2.8	1.3	—	—	P	72	—	Marna	72	42	Karl Lauksund, 8464 Lauksund
84 Må Snipa	4.1	1.6	.5	—	—	P	73	—	Mercur	73	7	H.Korneliusen, Kongsmark, 8462 Tengelfjord
85 Må Tøffe	4.4	1.6	.6	—	—	T	73	—	Yamaha	73	20	Geir Steffenak, 8484 Myrland
86 Må Fjompson	6.0	1.9	.9	—	—	T	49	—	Alda	49	5	Ansgar Fredriksen, 8460 Hanøy
88 Må Bruse	5.8	2.0	1.1	—	—	T	48	—	FM	52	4	Olav Eriksen, 8317 Strønstad
89 M Odd	7.8	2.3	1.0	—	—	T	64	—	Sabb	64	6	Oddmund Rasmussen, 8317 Strønstad V.Å.
90 Mkr Åkrabuen	20.0	5.7	2.4	50	22	T	72	—	Caterp	65	300	Arne Hansen, 8414 Hennes
91 Må Sport	4.7	1.6	.8	—	—	T	69	—	Johns	68	15	Torstein Gabrielsen, 8462 Tengelfjord
92 Mkr Steinar	13.1	4.1	1.8	18	5	T	49	—	Volvo	68	210	Hartvik Sæthre, 8450 Stokmarknes
93 Må Snøgg	4.4	1.7	.6	—	—	P	71	—	Evinr	71	5	Øystein Daljord, 8450 Stokmarknes
94 Mkr Ruth-Karin	8.2	2.5	1.4	—	—	T	62	—	Sabb	72	68	Armand Jonassen mfl, 8450 Stokmarknes
95 Må Olaf	5.2	1.5	.5	—	—	T	63	—	Johns	63	3	O.M.Hansen, 8317 Strønstad
96 Må Åse	4.4	1.6	.5	—	—	P	74	—	Evinr	76	9	Harald Pettersen, 8464 Lauksund
97 Må Bamse	8.2	2.7	1.1	—	—	T	58	—	Ford	70	28	Asbjørn Olsen, 8460 Hanøy
99 Mkr Brødrene Aas	8.2	3.1	1.4	—	—	T	68	—	Sabb	67	16	Halvard Aas mfl, Breivik, 8450 Stokmarknes
101 Må Johnny 2	4.7	1.6	.6	—	—	P	76	—	Yamaha	75	8	Olvar Pedersen, 8463 Lonkan
104 Må Laksen	5.0	1.7	.6	—	—	P	74	—	Mercur	74	10	Edmund Nilsen, 8414 Hennes i V.Ålen
105 Må Oddbjørn	6.6	2.2	.9	—	—	T	50	—	Sabb	52	5	R.Johansen, 8460 Hanøy
106 Må Norena	4.4	1.6	.6	—	—	T	74	—	Cresc	74	4	Olav Akselsen, 8413 Kvitnes
108 Må Hero	5.0	1.8	.6	—	—	P	70	—	Mercur	69	50	Terje Fjordbakk, 8484 Myrland
109 Mkr Skarven	8.2	3.0	1.3	—	—	T	72	—	Sabb	72	30	Erling Jørgensen, 8450 Stokmarknes
110 Må Havella	5.2	1.7	.6	—	—	P	70	—	Penta	71	10	Harald Jacobsen, 8480 Holdøy
111 Må Trygg	4.7	1.8	.7	—	—	P	60	—	Johns	71	20	Trygve Bringsli, 8460 Hanøy
112 Må Sleipner	6.9	2.4	1.1	—	—	T	51	—	Sabb	65	10	Hans Pedersen, 8460 Hanøy
113 Mkr Kobben	8.6	3.1	1.4	—	—	T	60	—	Nogva	60	10	Ragnar Hanssen, 8414 Hennes
114 Må Repen	4.8	1.6	.8	—	—	T	24	—	Cresc	63	4	A.Kristiansen, 8480 Holdøy
115 Må Sløvra	5.0	1.7	.8	—	—	P	73	—	Johns	73	20	Gunnar Sløveren, 8482 Sløvra
117 Må Sjøsprøyt	5.6	1.9	1.3	—	—	T	63	—	Alda	46	5	Johan Jensen, 8460 Hanøy
118 Mkr Flæsa 2	13.0	4.7	1.9	18	5	T	60	—	Volda	60	40	Einar Arntsen mfl, 8414 Hennes

N-H Hadset

Farkostens nummer art og navn	Lengde	Bredden	Dybde	Tonn		Matr.	Bygge	Omb.	Maskin			Eierens (den korresponderende reders) navn og postadresse
				Br.	Nt.				år	år	Märke	
119 Må Småbåten	5.0	1.7	.5	—	—	P	68	—	Johns	68	15	Olav Olsen, Ingelsfj., 8460 Hanøy
121 Må Korsnes 2	4.4	1.8	.6	—	—	P	70	—	Penta	70	12	Albert Dahl, Korsnes, 8464 Lauksund
123 Mkr Blåberg	8.9	3.1	1.4	—	—	T	74	—	Sabb	74	30	Jens Jakobsen, Tømmervik, 8450 Stokmarknes
125 Må Pluggen	4.1	1.6	.8	—	—	P	72	—	Johns	67	6	Asmund Madsen, Storå, 8460 Hanøy
126 Må Trulte	4.5	1.6	.6	—	—	P	74	—	Evinr	75	6	Paul Pedersen, 8463 Lonkan
127 Må Gloggen	5.0	1.6	.6	—	—	P	76	—	Johns	76	15	Hermand Hartviksen, 8317 Strønst.V.Ålen
128 Mg Trygg	9.4	3.1	1.6	—	—	T	61	—	Ford	68	62	Olav Akselsen, 8413 Kvitnes
129 Må Sølvbølgen	5.5	2.0	.9	—	—	P	73	—	Mercur	73	40	Øistein Dahl, 8460 Hanøy
130 Må Tine	7.3	2.4	.8	—	—	P	74	—	BMC	75	31	J.Solvoll, Søndregt.43, 8450 Stokmarknes
132 Må Falken	4.4	1.6	.6	—	—	T	73	—	Evinr	73	4	Hans J.Hansen, 8413 Kvitnes
133 Må Kjuklingen	6.1	2.0	.9	—	—	T	48	—	Marna	47	5	Paul Paulsen, 8460 Hanøy
134 Mkr Mea	9.7	3.3	.9	—	—	P	72	—	Ford	72	68	Oddvar Hanssen, 8413 Kvitnes
135 Ms Bris	9.2	3.2	1.3	—	—	T	38	—	Brunv	37	10	A.Kristiansen, 8480 Holdøy
136 Må Nina	5.0	1.6	.8	—	—	P	72	—	Johns	69	6	Herold Anthonson, 8317 Strønstad
137 Må Selgutten	* 12.5	3.7	1.6	12	4	T	17	—	Wichm	35	20	Meyer Rask mfl, 8460 Hanøy
139 Må Gard	4.7	1.6	.6	—	—	P	72	—	Evinr	70	6	Oskar Melkersen, 8460 Hanøy
141 Må Anne	* 14.6	4.3	1.9	19	6	T	16	39	Penta	60	103	Aage Hansen, Breivik, 8450 Stokmarknes
143 Må Lomvi	8.5	2.8	.9	—	—	T	70	—	BMC	70	42	Arnulf Jensen, 8414 Hennes i V.Ålen
144 Mht Østtind	* 42.1	8.8	5.4	297	95	S	66	—	Wichm	72	1500	A/S Havfisk, 8490 Melbu
145 Må Judy	4.9	1.6	.9	—	—	T	66	—	Penta	71	45	John M.Hansen, 8460 Hanøy
146 Må Johnson 2	4.8	1.7	.6	—	—	T	60	—	Johns	71	12	Arthur Ellingsen, 8460 Hanøy
147 Må Hauken	5.0	1.9	.8	—	—	P	71	—	Johns	67	20	Oddvar Pedersen, Helgenes, 8463 Lonkan
149 Mkr Toya	7.8	2.8	1.3	—	—	T	60	—	Sabb	60	6	Odd Sørensen, 8450 Stokmarknes
150 Mkr Bibba	8.9	3.0	1.2	—	—	T	50	—	Sabb	59	16	Bernhard Johansen, 8414 Hennes
154 Må Skipper	4.7	1.6	.6	—	—	P	71	—	Evinr	71	9	Wilfred Johansen, 8460 Hanøy
157 Må Sjøsprøyt	5.0	1.6	.6	—	—	P	73	—	Evinr	69	6	Martin G.Haugen, 8317 Strønstad
158 Må Roger	7.2	2.7	1.3	—	—	T	60	—	Sabb	57	5	Torbjørn Kjørstad, 8440 Bitterstad
159 Mkr Leif	10.7	3.6	1.6	—	—	T	—	—	Union	48	20	Arne Nikolaisen, 8317 Strønstad
160 Må Høvding 2	4.7	1.9	.6	—	—	P	72	—	Yamaha	71	5	Berg Nielsen, 8440 Bitterstad
161 Må Kvikk	5.0	1.7	.6	—	—	P	76	—	Evinr	76	20	Daniel Edvardsen, 8462 Tengelfjord
162 Mkr Trio	7.7	2.8	.9	—	—	T	59	—	Sabb	65	6	Johan Reiertsen, Tømmervik, 8450 Stokmarknes
163 Må Lillegutten	4.4	1.4	.6	—	—	P	72	—	Cresc	72	8	Olav Ørjansen, 8413 Kvitnes
164 Må Liv	4.4	1.6	.6	—	—	P	72	—	Mercur	73	7	Leif Nymoen, 8440 Bitterstad
166 Må Ryvingen	* 14.8	4.3	1.7	17	5	T	16	59	Kromh	74	218	Kjell Storåker, Fjellvn.16, 8490 Melbu
167 M Tor Anders	8.2	2.8	1.3	—	—	T	72	—	BMC	72	42	Atle Storå, 8414 Hennes
169 Mkr Havdur	7.3	2.4	1.7	—	—	P	76	—	Sabb	76	18	Bjarne Hansen, 8460 Hanøy
170 Må Kutterongen	4.7	1.6	.6	—	—	P	68	—	Evinr	—	6	Wiggo Eliassen, 8460 Hanøy
173 Må Fiskeren	4.4	1.4	.6	—	—	P	74	—	Johns	74	10	Ragnar Fredriksen, 8463 Lonkan
175 Må Sandholm	5.3	2.4	1.1	—	—	T	55	—	Sleipn	56	5	Leif Hansen, 8440 Bitterstad
176 Må Fisherman	4.7	1.5	.8	—	—	T	69	—	Yamaha	72	20	Alf Arne Johansen, 8460 Hanøy
177 Må Alf-Kåre	5.2	1.4	.8	—	—	T	63	—	Johns	69	20	Arvid Melkersen, 8460 Hanøy
178 Må Spika 2	5.0	1.7	.8	—	—	P	72	—	Mercur	72	7	Gunvald Hansen, 8460 Hanøy
180 Må Hege	5.0	1.7	.8	—	—	P	72	—	Mercur	72	9	Hans Gunnarsen, Sommarhus, 8317 Strønstad
181 Må Snøgg	4.5	1.4	.5	—	—	P	72	—	Evinr	72	9	Arnold Johansen, 8463 Lonkan
182 Må Hurtig	4.7	1.6	.6	—	—	P	69	—	Johns	70	10	Johan Martinsen, 8440 Bitterstad
183 Må Ternen	6.9	2.5	1.6	—	—	T	57	—	Sabb	57	5	Olav Hansen, 8317 Strønstad
184 Må Harald	6.9	2.2	1.3	—	—	T	55	—	Sabb	44	5	Petter Rask, 8440 Bitterstad
185 Må Stein	5.0	1.6	.8	—	—	T	65	—	Mercur	63	10	Birger Fredriksen, 8450 Stokmarknes
187 Må Flipper	5.0	1.6	.6	—	—	P	75	—	Mercur	60	10	Einar Johansen, 8490 Melbu
188 Må Nyheten	4.4	1.6	.6	—	—	T	76	—	Johns	73	4	Nils Nielsen, 8317 Strønst.V.Ålen
189 Må Havella 2	5.0	1.6	.6	—	—	P	69	—	Penta	70	10	Harald Jacobsen, 8480 Holdøy
191 Må Lerken 2	5.0	1.8	.8	—	—	P	75	—	Chrysl	75	20	Jonas Hermansen, 8443 Vottesnes
192 Må Kleggen 2	4.5	1.5	.5	—	—	T	63	—	Johns	71	6	Einar Edvardsen, 8317 Strønstad
194 Må Laupen	4.7	1.9	.6	—	—	P	76	—	Evinr	76	9	Aksel Åsen, Higrav., 8316 Laupstad i Lof.
195 Må Jon-Arne	5.0	1.7	.6	—	—	P	73	—	Johns	73	20	Paul Eilertsen, 8460 Hanøy
198 Må Nordhav	13.7	4.3	1.8	16	5	T	29	64	Kromh	68	115	Kåre Kristiansen, 8480 Holdøy
199 Må Pluto	4.7	1.3	.6	—	—	T	76	—	Johns	76	6	Leif Ellingsen, 8460 Hanøy
200 Mkr Stensøy	* 18.0	5.7	2.3	41	15	T	49	—	Volvo	77	300	Atle Pettersen, 8414 Hennes
203 Må Svanen	5.0	1.6	.6	—	—	T	62	—	Johns	62	10	Håkon Olsen, 8462 Tengelfjord
208 Må Kurt	5.3	1.6	.9	—	—	T	30	—	Johns	67	6	Aleks Johansen, 8414 Hennes
209 Mkr Platon	8.5	2.8	1.3	—	—	T	61	76	Leyl	72	42	Ola Stavseth, 8450 Stokmarknes
212 Må Jonny	5.0	1.6	.6	—	—	P	71	—	Johns	71	20	Hermod Kristiansen, 8480 Holdøy

Nordland

N-H Hadsel

Farkostens nummer art og navn	Lengde	Bredden	Dybde	Tonn		Matr.	Bygge år	Omb. år	Maskin			Eierens (den korresponderende reders) navn og postadresse
				Br.	Nt.				Merke	Byggeår	H.K.	
219 Må Stabben	4.7	1.4	.8	—	—	P	68	—	Marin	77	8	Odd W.Williamsen, 8484 Myrland
220 Må Tæl	4.9	1.5	.4	—	—	T	35	—	Yachtw	64	3	Jens Antonsen, 8316 Laupstad
223 Mk Kvernboen	14.6	4.7	1.9	20	6	T	59	—	Kromh	66	115	H.Hermansen, Bjørkvn.11, 8490 Melbu
226 Må Rypa	4.4	1.6	.8	—	—	P	68	—	Johns	64	10	Jacob L.Svartsund, 8464 Lauksund
233 Mkr Solvind	14.7	4.3	1.9	21	6	T	45	—	Normo	63	120	Roald Sløveren, 8490 Melbu
235 Mkr Streif	7.2	2.4	.9	—	—	T	53	—	Sabb	52	5	Gunvald Hansen, 8460 Hanøy
236 Må Svana	5.0	1.7	.6	—	—	P	68	—	Johns	67	15	Karsten Fjordbakk, 8484 Myrland
242 Må Fiskergutten	5.2	1.4	.5	—	—	T	57	—	Evinr	58	5	A.Melkersen, 8460 Hanøy
245 Må Sylvi	4.4	1.5	.4	—	—	T	66	—	Johns	61	5	Jan Olsen, Storå, 8460 Hanøy
247 Må Barodd	4.4	1.6	.8	—	—	P	72	—	Evinr	71	25	Egil Cato Hansen, 8460 Hanøy
248 Må Asbjørn	4.7	2.2	.6	—	—	T	54	—	Evinr	63	3	Peder Johansen, 8317 Strønstad
249 Må Svanen	4.7	1.8	.8	—	—	P	68	—	Johns	68	20	Lind Aanderbakk, 8490 Melbu
250 Mkr Ygg	7.5	2.8	1.3	—	—	T	65	—	Ford	73	37	Per Rørvik, 8459 Dragnes
253 Må Selen	4.4	1.5	.6	—	—	T	63	—	Mercur	65	6	Johan Johansen, 8463 Lonkan
258 Mk Astrid	10.8	3.5	2.0	—	—	T	24	46	Bedf	66	81	Edvart Johansen, Vik, 8440 Bitterstad
265 Mg Øyvin D	8.8	3.1	1.4	—	—	T	63	—	Ford	73	61	Øystein Daljord mfl, 8450 Stokmarknes
270 Må Thor	5.0	1.7	.8	—	—	T	67	—	Johns	68	6	Are Fredriksen, 8450 Stokmarknes
273 Må Ingeborg	5.2	2.2	.8	—	—	T	65	—	Clint	65	4	Sydolf Sivertsen, 8440 Bitterstad
278 Må Roy-Terje	4.7	1.6	.8	—	—	P	72	—	Johns	71	6	Roald Jenssen, 8460 Hanøy
289 Må Ove	4.7	1.6	.5	—	—	T	58	—	Cresc	64	4	Henrik Jakobsen, 8459 Dragnes
290 Må Lill-Evy	5.3	1.7	.8	—	—	T	70	—	Sleipn	51	3	Viggo Sørgård, 8317 Strønstad
295 Mkr Ramona	13.7	4.6	2.0	22	7	T	54	—	GM	67	183	Lars Steffensen mfl, 8450 Stokmarknes
297 Må Snøgg	6.3	2.5	.9	—	—	T	53	—	FM	56	6	Paul Ellertsen, 8460 Hanøy
308 Må Bøholmen	5.3	1.9	.8	—	—	T	70	—	Evinr	67	5	Fredleif Nilsen, 8317 Strønstad
311 Må Måken	6.9	2.5	1.3	—	—	T	60	—	Sabb	60	5	Kåre Johansen, 8317 Strønstad
312 Mkr Ringen	9.5	2.9	1.2	7	2	T	69	—	Perkin	69	62	Alfon Ringen, 8480 Holdøy
315 Ms Tumo	7.5	2.9	.9	—	—	T	66	—	Sabb	66	16	Olaf Larsen, 8490 Melbu
317 Må Svalen	5.3	1.9	.9	—	—	T	35	—	Karl E	35	3	Håkon Paulsen, 8462 Tengelfjord
320 Mk Lun	13.2	3.4	1.5	12	4	T	40	56	Rapp	58	40	Arthur Ellingsen, 8460 Hanøy
327 Ms Amor	10.4	3.5	1.6	—	—	T	41	—	Rapp	59	32	John Johansen mfl, 8460 Hanøy
329 Må Per	4.7	1.3	.9	—	—	T	55	—	Gale	61	3	Harald Hansen, 8463 Lonkan
330 Mkr Kobben	6.9	2.7	1.1	—	—	T	67	—	FM	61	15	Ivar Engelsen, 8450 Stokmarknes
332 Må Rabb	6.9	2.1	1.1	—	—	T	44	—	FM	45	6	Paul Pedersen, 8463 Lonkan
333 Må Flipp	4.4	1.4	.6	—	—	T	61	—	Johns	66	6	Peder Arntsen, 8460 Hanøy
335 Må Lundefuglen	4.7	1.3	.5	—	—	T	40	—	Archim	69	4	Kristian Jacobsen, 8459 Dragnes
336 Må Rask	5.6	1.9	1.3	—	—	T	—	67	Marna	56	4	Gustav Rask, Sommerseth, 8460 Hanøy
339 Må Lerka	4.7	1.6	.8	—	—	P	69	—	Mercur	69	7	Julius Svendsen, 8480 Holdøy
344 Må Spurven	4.9	1.4	.6	—	—	T	35	—	Archim	66	4	William Willassen, Kvalsnes, 8440 Bitterstad
346 Må Fangst	6.3	1.9	.6	—	—	T	54	—	Johns	67	9	Aslund Arntsen, 8414 Hennes
369 Må Terna	4.5	1.7	.8	—	—	P	69	—	Johns	69	6	Tormod Jacobsen, 8316 Laupstad
370 Må Harald	4.7	1.6	.6	—	—	T	70	—	Yahama	76	5	Harald J.Hansen, 8450 Stokmarknes
378 Må Flid 2	5.2	1.9	.8	—	—	T	63	—	Johns	69	6	Harald Hansen, 8317 Strønstad
384 Må Spika	4.4	1.6	.6	—	—	T	64	—	Mercur	67	6	Gustav Heitmann, 8462 Tengelfjord
385 Må Terna	4.4	1.3	.5	—	—	T	63	—	Evinr	62	3	J.Alsvær, 8317 Strønstad
387 Må Pilen	7.6	2.1	1.2	—	—	T	43	—	Gyldn	62	24	Søren Jakobsen, 8450 Stokmarknes
390 Må Trygg	5.8	1.8	1.3	—	—	T	51	—	Sleipn	51	4	Bjarne Dahl, 8490 Melbu
402 Må Anna	5.9	1.8	.8	—	—	T	55	—	Archim	—	4	Nikolai Hansen, 8463 Lonkan
412 Mkr Prikken	7.8	2.9	1.3	—	—	T	67	—	Ford	72	37	Georg Hansen, 8480 Holdøy
413 Må Floholmen	5.0	1.6	.8	—	—	P	71	—	Mercur	71	20	Jarle Henriksen, 8480 Holdøy
414 Må Lerka	4.5	1.6	.6	—	—	T	66	—	Evinr	65	6	Kåre Henriksen, 8480 Holdøy
417 Må Snøggen	4.6	1.4	.6	—	—	T	47	—	Mercur	64	6	K.Kristiansen, 8480 Holdøy
418 Må Mercury 2	4.4	1.3	.6	—	—	P	67	—	Mercur	67	20	Ragnar Johansen, Storå, 8460 Hanøy
423 Må Mea	4.7	1.6	.6	—	—	T	55	—	Seagul	56	2	H.Williamsen, 8460 Hanøy
425 Ms Glimt	10.7	3.7	1.7	11	3	T	32	—	Wichm	32	20	Arne Henriksen, 8484 Myrland
428 M Dentax	10.6	3.9	1.5	14	4	P	76	—	Ford	76	100	Jon Hansen mfl, 8460 Hanøy
430 Må Vårfisk	6.9	2.2	1.1	—	—	T	66	—	Sabb	66	16	Ingolf Andersen, 8490 Melbu
432 Må Puppen	5.0	1.6	.8	—	—	P	69	—	Evinr	69	6	Arne Jakobsen, 8480 Holdøy
433 Mkr Bror	9.8	3.2	1.6	9	3	T	56	—	Rapp	56	22	Svein Heikkilæ, 8317 Strønstad
439 Må May Grethe	5.2	1.9	.6	—	—	T	65	—	Archim	65	6	M.Rasmussen, 8480 Holdøy
440 Må Liv	8.2	2.7	.9	—	—	T	74	—	Sabb	74	22	Klaus Andersen, 8317 Strønstad
441 Mkr Einar	8.2	2.5	1.3	—	—	T	58	—	Bolind	58	23	Olav Kaljord, 8450 Stokmarknes
445 Må Olga 2	4.7	1.6	.6	—	—	P	71	—	Mercur	71	7	Trygg Schultz, 8480 Holdøy

N-H Hadsel – N-HM Hamarøy

Farkostens nummer art og navn	Lengde	Bredde	Dybde	Tonn		Matr.	Bygge år	Omb. år	Maskin			Eierens (den korresponderende reders) navn og postadresse
				Br.	Nt.				Merke	Byggeår	H.K.	
449 M Elsa	8.2	3.1	1.4	—	—	T	77	—	Leyl	75	42	Harald Hansen, 8317 Strønstad
451 Må Måken	5.5	1.8	.8	—	—	T	58	—	FM	58	4	Oskar Andreassen, 8490 Melbu
452 Mk Farragut	* 14.0	4.2	1.8	17	5	T	36	—	Wichm	38	30	Arne Hansen, 8440 Bitterstad
459 Må Hauken	5.0	1.5	.6	—	—	T	50	—	Evinr	62	3	Johannes Pedersen, 8463 Lonkan
467 Mkr Gjæva	9.1	3.3	1.4	—	—	T	40	—	Rapp	37	22	Almar Heitmann, 8462 Tengelfjord
473 Må Mary Ann	4.9	1.8	.7	—	—	T	65	—	Johns	65	9	Harvy Hansen, 8463 Lonkan
478 Må Stegg	4.5	1.5	.8	—	—	T	64	—	Johns	—	3	Eivind Jakobsen, 8463 Lonkan
479 Må Rude	5.0	1.5	.6	—	—	T	47	54	Evinr	59	3	Bjarne Eriksen, 8464 Lauksund
481 Ms Glimt	10.9	3.5	1.4	—	—	T	39	—	Volvo	58	87	H.Korneliussen mfl, 8462 Tengelfjord
486 Må Plugg	5.5	1.6	.8	—	—	T	58	—	Wichm	59	3	Oskar Budal, 8316 Laupstad
487 Må Vidar	4.7	1.3	.6	—	—	T	57	—	Seagul	58	2	Fridtjof Olsen, 8462 Tengelfjord
491 Må Bien	4.7	1.7	.5	—	—	T	38	58	Seagul	57	3	John Johnsen, 8460 Hanøy
492 Mk Havdur	* 12.8	4.0	1.6	12	3	T	29	50	Brunv	47	28	Brunv Hansen, 8317 Strønstad
493 Må Tempus	6.4	2.4	1.5	—	—	T	76	—	Sabb	72	10	Henrik Olsen, 8484 Myrland
496 Mkr Steggen	6.9	2.5	1.3	—	—	T	59	—	Sabb	49	5	Helge Hansen, 8317 Strønstad
498 Må Laxen	5.2	1.6	.8	—	—	T	65	—	Evinr	65	5	Eliot Johansen, 8316 Laupstad
501 Må Snøgg	5.8	2.4	.9	—	—	T	52	—	Sleipn	69	5	S.Torbergsen, 8443 Vottesnes
502 Må Sidsel	4.3	1.4	.5	—	—	T	56	—	Evinr	64	3	Anders Olsen, 8480 Holdøy
509 Må Kyrre	5.0	1.6	.9	—	—	T	53	—	Evinr	65	6	S.Sakariassen, 8462 Tengelfjord
515 Må Sjøsprøyt	5.8	1.9	.9	—	—	T	60	—	Marna	60	6	P.Pettersen, 8317 Strønstad
516 Må Straumen	4.7	1.6	.5	—	—	T	59	—	Evinr	59	3	S.Jensen, 8317 Strønstad
525 Må Nylon	5.3	1.7	.6	—	—	T	48	—	Buccan	60	5	Artur Eilertsen, 8463 Lonkan
527 Må Sjøfuglen	6.0	2.2	.9	—	—	T	54	—	Sleipn	50	3	Olav Pedersen, 8463 Lonkan
531 Må Håpet	5.3	1.9	.8	—	—	T	65	—	Tomos	65	4	Ottar Paulsen, 8443 Vottesnes
534 Må Tassen	5.0	1.9	.8	—	—	P	71	—	Johns	71	20	Georg Rask, Sommerseth, 8460 Hanøy
536 Må Snøgg	4.7	1.9	.8	—	—	P	71	—	Evinr	71	9	Agner Rask, Sommerseth, 8460 Hanøy
542 Må Terna	5.3	1.7	.8	—	—	T	47	—	Evinr	60	3	Olav Hansen, 8317 Strønstad
544 Må Lilleputt	4.1	1.6	.6	—	—	P	71	—	Johns	66	6	Roland Fjordbakk, 8484 Myrland
550 Må Kjell	5.3	1.9	.8	—	—	P	71	—	Chrysl	71	9	Alfred Nilsen, 8440 Bitterstad
553 Må Kjappen	4.4	1.3	.6	—	—	T	39	—	Kjapp	61	3	Tormod Steffennakk, 8460 Hanøy
554 Må Veslefrikk	5.0	1.6	.8	—	—	T	56	—	Evinr	60	5	Ole Pedersen, 8460 Hanøy
557 Må Snøgg	6.1	1.8	.8	—	—	T	51	—	Marna	41	4	Aksel Henriksen, 8480 Holdøy
559 Må Alken 3	6.6	2.5	.9	—	—	T	55	—	Sabb	55	5	Hilmar Adolfsen, 8414 Hennes
560 Må Glommen	5.6	2.0	.8	—	—	T	57	—	Marna	57	5	Paul Pettersen, 8317 Strønstad
561 Ms Måken	11.0	3.5	1.6	—	—	T	26	49	Rapp	37	14	Arne Johnsen, 8462 Tengelfjord
562 Må Snøgg	4.8	1.6	.5	—	—	T	39	60	Evinr	61	3	H.Hanssen, 8317 Strønstad
563 Må Odd Håvar	4.7	1.4	.6	—	—	T	61	—	Johns	61	5	Harald Johnsen, 8462 Tengelfjord
566 Må Bamse	5.0	1.6	.8	—	—	T	61	—	Evinr	61	3	R.Pedersen, 8480 Holdøy
579 Må Jan	5.6	1.6	.9	—	—	T	60	—	Evinr	59	3	Leif Pedersen, 8464 Lauksund
580 Må Ternen	5.0	1.7	.6	—	—	T	61	—	Mercur	61	6	Hans Hansen, 8462 Tengelfjord
584 Må Janne Elin	4.7	1.6	.8	—	—	T	58	—	Johns	61	3	Arne Johnsen, 8462 Tengelfjord
590 Må Furen	5.0	1.6	.8	—	—	T	61	—	Wiscon	61	6	Ole Mjelde, 8459 Dragnes
596 Må Rita	4.4	1.5	.5	—	—	T	60	—	Johns	60	5	Enok Nilsen, 8460 Hanøy
604 Må Stein Odd	4.7	1.6	.6	—	—	T	60	—	Johns	65	3	Odd Steffennakk, 8462 Tengelfjord
613 Må Snøgg	4.7	1.6	.5	—	—	T	50	—	Evinr	62	5	Wiklund Bogstrand, 8463 Lonkan
623 Må Traust	7.2	2.4	1.1	—	—	T	64	—	Sabb	64	8	Harald Celius, 8450 Stokmarknes
624 Må Solbris	4.4	1.4	.5	—	—	T	64	—	Evinr	64	3	E.Seberg, 8317 Strønstad
629 Må Snøgg	4.7	1.6	.6	—	—	T	58	—	Evinr	64	3	H.Hartviksen, 8317 Strønstad
630 Må Kvikk	4.7	1.3	.9	—	—	P	63	—	Gale	64	25	Alfon Ringen, 8480 Holdøy
631 Må Si Ko	4.4	1.5	.6	—	—	P	66	—	Evinr	—	5	Georg Hansen, 8480 Holdøy

N-HM Hamarøy — tilsynsmann: Ole Hansen, 8290 Skutvik

1 Må Nordos	6.9	2.4	1.2	—	—	T	48	—	FM	47	6	Georg Høydahl, 8290 Skutvik
4 Mkr Havheim	13.6	4.7	2.1	23	9	T	39	—	Kromh	66	150	Arnt Hansen mfl, 8290 Skutvik
6 Mkr Havsula	7.8	3.1	1.3	—	—	T	74	—	Perkin	73	38	Emil Jenssen, 8294 Hamarøy
10 Mkr Idun	7.0	2.7	1.2	4	1	T	66	—	Sabb	61	6	Edmund Edjassen, 8290 Skutvik
13 Må Kent Ståle	5.0	1.9	.8	—	—	T	70	—	Evinr	72	9	Svein Jensen, 8296 Buvåg
16 Må Svana	4.7	1.6	.8	—	—	T	70	—	Chrysl	70	9	Arthur Olsen, 8290 Skutvik
18 Mkr Jonny	7.8	2.8	1.3	—	—	T	59	—	Sabb	59	6	Jarle Knutsen, Skogvold, 8297 Tranøy
22 Må Snøgg	5.0	1.3	.9	—	—	T	—	—	Mercur	68	4	Asmund Stiheim, 8290 Skutvik

Nordland

N-HM Hamarøy

Farkostens nummer art og navn	Lengde	Bredde	Dybde	Tonn		Matr. Bygge år	Omb. år	Maskin			Eierens (den korresponderende reders) navn og postadresse	
				Br.	Nt.			Merke	Byggeår	H.K.		
25 Må Lill	6.1	1.9	.8	—	—	T	30	—	FM	47	4	Toralf Nilsen, 8276 Ulvsvåg
27 Må Prins	4.7	1.7	.6	—	—	P	67	—	Johns	67	15	Arnt Olsen, 8290 Skutvik
28 M Mavijo	7.6	2.5	.6	—	—	P	70	—	Sabb	70	16	Sigurd J.Schultz, Solgløtt, 8297 Tranøy
29 Mkr Kenneth	7.8	3.0	1.3	—	—	T	74	—	Sabb	74	22	Kjell Jensen, 8296 Buvåg
30 Mk Bauta	12.5	4.1	1.9	13	4	T	26	48	Wichm	48	20	Konrad J.Ness, 8290 Skutvik
32 Mk Alken 2	11.3	4.0	2.0	13	4	T	17	—	Union	30	30	Gunnar Fikkestad mfl, 8260 Innhavet
33 Må Terna	5.0	1.4	.6	—	—	T	61	—	Evinr	61	3	John Næss, 8290 Skutvik
34 Mkr Vi To	11.3	3.5	1.7	13	4	T	45	—	Volvo	69	100	Ella Vikmark, 8290 Skutvik
35 Må Fram	4.4	1.6	.9	—	—	T	70	—	Johns	69	3	Hans Andreassen, 8290 Skutvik
38 Mkr Havella	10.9	3.7	1.5	10	3	T	40	—	Perkin	70	90	Hilmar Nikolaisen, 8290 Skutvik
40 Må Spurven	5.0	1.3	.6	—	—	T	67	—	Johns	66	6	Magnus Edvardsen, 8276 Ulvsvåg
42 Må Aina	7.2	2.2	1.4	—	—	T	50	—	Marna	56	7	Johan Nilsen, 8296 Buvåg
44 Må Straumen	6.0	2.0	.9	—	—	T	63	—	Sabb	63	8	Jan Hansen, Husøy, 8290 Skutvik
46 Mkr Soløysund	14.9	4.6	2.1	24	7	T	69	—	Kromh	69	150	Johnny Bekken, 8260 Innhavet
47 Mk Frøknan	13.0	4.2	1.5	13	4	T	37	—	Volvo	74	110	Arvid Jakobsen, 8276 Ulvsvåg
49 Mk Prøven	13.1	3.7	1.8	14	3	T	30	51	Bedf	71	118	Sigmund Tiltvik mfl, 8276 Ulvsvåg
54 Mk Sagfjord	10.7	4.0	1.6	11	3	T	15	54	Volvo	68	100	Martin Kristiansen, 8290 Skutvik
55 Må Spurven	4.7	1.4	.8	—	—	T	65	—	Mercur	66	20	Andreas Olsen, 8260 Innhavet
57 Mkr Nessgutt	7.8	2.8	1.6	—	—	T	56	—	Sabb	52	6	Petter Ness, 8290 Skutvik
58 Må Gunn	5.6	1.9	.9	—	—	T	54	—	Johns	64	5	Martin Kristiansen, 8290 Skutvik
59 Må Jappen	4.7	1.3	.5	—	—	T	56	—	Jap	65	5	Gunnar Nilsen Fikkestad, 8260 Innhavet
60 Mkr Torill Synnøve	6.6	2.5	1.1	—	—	T	57	—	Sabb	57	8	W.Wilhelmsen, 8296 Buvåg
61 Må Pilen	5.3	2.2	1.1	—	—	T	40	—	Johns	62	3	Kristian Kristiansen, 8290 Skutvik
65 Mk Nordsjø	15.2	4.7	2.3	17	4	T	50	—	Volda	50	50	Rolf Hansen mfl, 8294 Hamarøy
66 Må Flipper	4.7	1.7	.6	—	—	T	68	—	Evinr	70	18	Odd Danielsen, 8290 Skutvik
72 Mk Terna	7.8	2.2	.9	—	—	T	65	—	Sabb	—	16	Johan Arnt Paulsen, 8260 Innhavet
73 Må Fram	5.3	1.9	.9	—	—	T	—	—	Archim	68	4	John Pedersen, 8260 Innhavet
76 Må Alken	6.4	2.4	1.1	—	—	T	53	—	Marna	57	7	Jarle Andreassen, 8290 Skutvik
77 Mkr Leikny	9.6	3.3	1.4	6	2	T	28	—	Rapp	—	17	Arthur Hamran, 8296 Buvåg
78 Må Terna	4.7	1.4	.6	—	—	P	72	—	Suzuki	72	7	Konrad Skoglund, 8294 Hamarøy
79 Må Bamse	6.3	1.9	1.3	—	—	T	57	—	Sabb	—	4	Arvid Resvik, 8290 Skutvik
80 Må Bølgen	5.3	2.0	.9	—	—	T	66	—	Mercur	66	4	Sigfred Fredriksen, 8290 Skutvik
81 Må Jappen	5.0	1.6	.8	—	—	T	52	—	Jap	62	2	R.Edvardsen, 8260 Innhavet
82 Mk Heimstrand	12.2	4.0	2.1	13	4	T	29	—	Kromh	68	80	Frits Knutsen, 8296 Buvåg
83 Må Hamsund	5.0	2.2	1.1	—	—	T	66	—	Johns	67	6	Ivar Andersen, 8294 Hamarøy
88 Må Letten	4.4	1.6	.8	—	—	P	68	—	Evinr	70	5	Hilmar Nikolaisen, 8790 Skutvik
90 Må Prøven	5.0	1.6	.9	—	—	T	71	—	Johns	68	6	Birger Danielsen, 8290 Skutvik
93 Ms Kitty	7.7	2.5	1.1	—	—	T	35	—	Sabb	36	5	Karl Jensen, 8294 Hamarøy
95 Mk Sjøblomsten	10.2	3.7	1.6	10	3	T	28	—	Union	39	20	Reinhold Roarsen mfl, 8290 Skutvik
97 Ms Bøegga	10.6	3.8	1.5	9	3	T	38	—	Ford	69	61	Sverre Fikke, 8296 Buvåg
99 Må Måken	6.6	2.2	.8	—	—	P	75	—	Yanmar	75	12	Arvid Jakobsen, 8276 Ulvsvåg
100 Mkr Turid	8.2	2.9	1.1	—	—	T	65	—	Sabb	63	6	Alf Nilsen, 8290 Skutvik
104 Må Pia	4.5	1.6	.7	—	—	T	68	—	Penta	68	4	Kåre Kristiansen, 8290 Skutvik
105 Må Svana	4.7	1.6	.9	—	—	P	66	—	Evinr	66	6	Trygve Johansen, 8260 Innhavet
106 Må Vesthorn	6.0	1.9	.9	—	—	T	59	—	Sabb	59	4	Einarr Gundersen, 8290 Skutvik
115 Mkr Lusken	8.2	3.1	1.3	—	—	T	64	—	Marna	64	16	Jarle Pedersen mfl, 8260 Innhavet
128 Mkr Draugen	9.8	3.4	1.8	8	2	T	13	40	Rapp	14	17	Martin Barnbog, 8290 Skutvik
136 Må Steggen	6.0	1.6	1.4	—	—	T	53	—	Marna	53	3	Steinar Skarvik, 8276 Ulvsvåg
137 Må Iris	4.4	1.4	.9	—	—	T	60	—	Johns	65	5	Rones Nilsen, 8260 Innhavet
146 Må Alken	6.3	2.2	1.1	—	—	T	46	—	FM	59	5	Vilhelm Andreassen, 8296 Buvåg
149 Må Alken	6.3	1.9	.8	—	—	T	56	—	FM	56	3	Andreas Skarvik, 8276 Ulvsvåg
157 Må Vågen	7.2	2.1	1.1	—	—	T	60	—	Sabb	60	8	Paul Helland, 8297 Tranøy
159 Må Svein	6.9	2.5	.9	—	—	T	51	—	FM	58	5	Gunvald Kyllingmark, 8296 Buvåg
164 Må Glimt	5.5	1.8	.9	—	—	P	77	—	Mercur	77	10	Johan Kristoffersen, 8297 Tranøy
166 Må Ternen	7.8	1.6	.8	—	—	T	65	—	Albin	67	42	Asbjørn Egan, 8260 Innhavet
172 Mkr Straumbøen	9.4	3.5	1.3	—	—	T	75	—	Marna	74	42	Charles Johansen, 8296 Buvåg
178 Må Thor	5.6	1.9	.8	—	—	T	—	58	Sleipn	60	2	Arvid Kildahl, 8290 Skutvik
179 M Skutviking	8.8	3.1	.9	5	1	T	77	—	Leyl	77	50	Kåre Kristiansen, 8290 Skutvik
180 Ms Sjøleik 2	8.8	3.0	1.3	—	—	T	29	50	Rapp	19	10	Jon Næss, 8290 Skutvik

N-HS Hemnes – N-HR Herøy

Farkostens nummer art og navn	Lengde	Bredde	Dybde	Tonn		Matr. år	Bygge år	Omb. år	Maskin			Eierens (den korresponderende reders) navn og postadresse
				Br.	Nt.				Merke	Byggeår	H.K.	

N-HS Hemnes — tilsynsman: Trygve Furuhatt, 8640 Hemnesberget

1 Må	Prøven	4.7	1.3	.6	—	—	P	73	—	Mercur	73	4	Roald Henriksen, 8640 Hemnesberget
3 M	Ranværingen	7.2	2.4	1.1	—	—	T	70	—	Sabb	77	30	Olav Kvitnes, 8640 Hemnesberget
4 Må	Ternen	8.2	2.7	1.4	—	—	T	64	—	Nogva	70	14	Holger Nilsen, 8640 Hemnesberget
5 Mkr	Svein	8.2	2.8	1.3	—	—	T	77	—	Ford	77	68	Mathis Mathisen, 8640 Hemnesberget
6 Må	Havella 2	5.6	1.9	.9	—	—	T	69	—	Sleipn	68	3	John Sandnes, 8640 Hemnesberget
8 Mkr	Svein	9.6	3.1	.9	7	2	P	72	—	Perkin	66	62	Sigbjørn Hammer, 8640 Hemnesberget
16 Mkr	Brakar 3	8.8	2.6	1.3	—	—	T	68	—	Sabb	68	16	Per Kristoffersen, 8640 Hemnesberget
25 Mkr	Trond	7.2	2.6	1.0	—	—	T	56	—	Sabb	56	6	Håkon Pettersen, 8642 Finneidfjord

N-HR Herøy — tilsynsman: Håkon Grande, 8850 Herøyholmen

1 Må	Leiken	6.9	2.5	1.3	—	—	T	60	—	Sabb	64	6	Arne Karlsen, 8852 Nord-Herøy
2 Mkr	Bale	8.5	3.0	1.3	—	—	T	70	—	Sabb	75	30	Kristoffer Bærø, 8850 Herøyholmen
3 Mk	Borghild	14.7	4.6	2.0	27	8	T	16	52	Åormo	59	140	Roy Dahl, 8840 Øksningan
4 Mkr	Stortinn	14.2	4.5	1.8	21	6	T	62	—	GM	72	183	Aage Vikedal, 8843 Husvær
5 Mkr	Stratos	21.9	6.0	2.8	88	39	S	54	—	Calles	63	300	Eilif Larsen, 8845 Seløy
6 Mkr	Øygrunn	13.8	4.3	1.9	19	6	T	69	—	Cumm	73	200	Harry Smevik mfl, 8843 Husvær
8 Må	Teisten	6.0	2.2	.9	—	—	T	63	—	Sabb	74	18	Bjarne Edvardsen, 8850 Herøyholmen
9 Må	Vangsgutten	6.6	2.4	.9	—	—	T	56	—	Sabb	50	5	Johan Johansen, 8850 Herøyholmen
10 Ms	Langøysund	10.1	3.2	1.5	9	3	T	77	—	MWM	77	68	Arild Dalheim, 8843 Husvær
11 Må	Geir	4.4	1.6	.6	—	—	T	69	—	Mercur	72	7	Leif Karlsen, 8845 Seløy
12 Må	Føyken	6.0	1.9	.8	—	—	T	36	60	Sleipn	40	5	Arvid Paulsen, 8850 Herøyholmen
13 Mkr	Havpryd	6.9	2.4	1.3	—	—	T	47	—	Marna	48	6	T.Johannessen, 8845 Seløy
15 Mkr	Dreggen	8.2	2.8	1.3	—	—	T	74	—	Sabb	73	30	Ingmund Andreassen, 8850 Herøyholmen
18 Må	Ronald	6.6	2.5	1.3	—	—	T	74	—	Sabb	73	10	Ragnvald Paulsen, 8850 Herøyholmen
20 Mkr	Seløyværing	13.4	4.3	1.8	18	6	T	64	—	GM	72	183	Bjørn Normann Lund, 8845 Seløy
21 Mkr	Jonny	6.3	2.4	1.1	—	—	T	63	—	Marna	35	6	Pareli Nordnes, 8850 Herøyholmen
25 Mkr	Rayon	8.8	3.2	1.3	7	1	T	76	—	BMC	76	62	Roald Bakkelid, 8833 Gåsvær H.Land
27 Må	Håpet	5.6	2.5	.8	—	—	T	69	—	Marna	59	5	Hagbart Pedersen, 8850 Herøyholmen
30 Må	Fram	6.6	2.1	.9	—	—	T	41	—	Sleipn	40	4	Noralf Pedersen, 8840 Øksningan
31 Ms	Fram	8.2	2.8	1.3	—	—	T	35	—	Bedf	40	81	Helge Berg, 8850 Herøyholmen
33 Må	Solbris	6.1	2.2	.8	—	—	T	44	—	Sleipn	30	3	Erlie Solvik, 8840 Øksningan
38 Mkr	Bjørn	7.5	2.7	1.3	—	—	T	68	—	Sabb	68	16	Bjarne Ingebrigtsen, 8840 Øksningan
39 Mkr	Bjørg	7.5	3.0	.9	—	—	T	71	—	Sabb	73	30	Arild Jørgensen, 8845 Seløy i Helgel.
44 Mkr	Hansemann	27.4	6.5	3.2	117	50	T	41	—	Wichm	63	300	Sig.K.Brunsvik mfl, 8852 Nord-Herøy
47 Mkr	Tommy	7.4	2.8	.9	—	—	T	55	67	Peug	61	58	Osvald Eide, 8845 Seløy
50 Må	Kjell Roger	6.0	1.9	1.1	—	—	T	59	—	Sabb	59	8	Oluf Færø, 8850 Herøyholmen
51 Må	Ansten	5.6	1.9	.9	—	—	T	55	—	Marna	55	4	H.Kristiansen, 8844 Sandvær
52 Må	Fisk	5.3	1.6	.6	—	—	T	65	—	Cresc	69	5	Askild Bastesen, 8834 Skibbåtsvær
54 Må	Rayon	6.3	2.0	1.3	—	—	T	55	—	Sleipn	54	5	Håkon Bakkelid, 8833 Gåsvær
58 Mkr	Ny Liv	6.3	2.2	.9	—	—	T	66	—	Sabb	71	16	Walter Wigedal, 8843 Husvær
62 Må	Jann	4.5	1.6	.6	—	—	P	68	—	Johns	67	5	Søren Dahl, 8840 Øksningan
63 Må	Sisten	6.3	2.2	.8	—	—	T	53	—	Marna	53	5	Torbj.Johansen, 8850 Herøyholmen
64 Mkr	Nipfjell	27.3	6.9	3.2	136	48	T	57	68	Brunv	57	220	Erik Moe mfl, 8850 Herøyholmen
65 Mkr	Bernt Johnny	6.9	2.6	1.0	—	—	T	68	—	Marna	42	8	Harry L.Hansen, 8842 Brasøy
66 Mkr	Kurt Gerhard	12.0	4.3	1.9	20	6	S	77	—	Leyl	77	151	Knut Almendingen, 8842 Brasøy
67 Ms	Kurt Roar	10.8	3.8	1.5	13	3	T	40	—	Volvo	—	85	Leif Larsen, 8845 Seløy
69 Må	Roy	7.2	2.5	1.3	—	—	T	52	—	Sabb	58	6	Ingv.Mikalsen, 8845 Seløy
70 Mkr	Tor-Roger	9.4	3.2	1.3	7	2	T	73	—	Perkin	73	62	Gunnar Mathisen mfl, 8850 Herøyholmen
71 Må	Snogg	4.7	1.6	.8	—	—	T	50	—	FM	49	4	Egil Nilsen, 8840 Øksningan
74 Må	Kvikk	5.3	1.9	.9	—	—	T	53	—	FM	53	4	Jørgen Skagen, 8852 Nord-Herøy
75 Mk	Havhug	11.1	4.1	1.9	14	5	T	31	60	Wichm	51	20	Ragnar Olsen, 8845 Seløy
76 Må	Trio	6.4	2.2	.8	—	—	T	49	—	Alda	49	5	F.Bakkelid, 8833 Gåsvær
77 Må	Lerken	4.4	1.4	.6	—	—	T	58	—	Johns	74	6	Kristoffer Bærø, 8850 Herøyholmen
78 Må	Sleipner	6.3	1.3	.6	—	—	T	—	—	Sleipn	31	3	Hans Mathisen, 8844 Sandvær
81 Må	Vegar	6.3	2.2	1.1	—	—	T	65	—	Marna	53	5	L.Loretsen, 8840 Øksningan
83 Må	Øgeren	6.3	2.2	1.3	—	—	T	65	—	Sabb	64	10	Kristian Karstensen, 8840 Øksningan

Nordland

N-HR Herøy

Farkostens nummer art og navn	Lengde	Bredde	Dybde	Tonn		Matr.	Bygge år	Omb. år	Maskin			Eierens (den korresponderende reders) navn og postadresse
				Br.	Nt.				Merke	Byggeår	H.K.	
84 Mkr Knut Aleks	* 23.6	6.5	3.0	100	44	S	74	—	Caterp	74	365	Willy Karlsen mfl, 8842 Brasøy
85 Må Bente	4.7	1.6	.8	—	—	T	60	—	Evinr	73	4	Ingmund Andreassen, 8850 Herøyholmen
87 Mkr Snøgg	7.2	2.7	1.1	—	—	T	67	—	Sabb	66	6	Magne Mortinsen, 8846 Nordstaulen
88 Må Maskott	5.0	1.9	.8	—	—	P	74	—	Yamaha	74	9	Leif Bastesen, 8834 Skibbåtsvær
89 Må Jan	5.6	1.9	.9	—	—	T	45	—	Marna	—	5	Roald Bakkelid, 8833 Gåsvær i H.Land
93 Må Måken	6.0	2.0	1.1	—	—	T	52	—	Marna	38	3	Asbjørn Blakstad, 8846 Nordstaulen
94 Må Ketil	4.7	1.7	.6	—	—	P	69	—	Mercur	69	4	Bjarne Kvandal, 8850 Herøyholmen
95 Mkr Nordlys	8.2	2.9	1.3	—	—	T	51	—	Rapp	18	10	Arvid Johnsen, 8845 Seløy
98 Må Ole	4.4	1.6	.6	—	—	T	76	—	Evinr	76	6	Haldor Severinsen, 8842 Brasøy
99 Må Gullspetten	6.3	2.2	1.3	—	—	T	55	—	Sabb	71	10	Jørgen Jørgensen, 8845 Seløy
102 Må Flipper	4.5	1.6	.8	—	—	T	67	—	Mercur	67	6	Hans Nilsen, 8850 Herøyholmen
104 Må Bente Johanne	5.3	1.9	.9	—	—	T	60	—	Sleipn	55	5	Arild Johansen, 8850 Herøyholmen
107 Må Juster	6.0	2.2	.8	—	—	T	66	—	Sabb	66	8	Ingebrigt Langø, 8850 Herøyholmen
108 Må Trond	5.3	1.9	.9	—	—	T	77	—	Yahama	77	15	Herlaug Vold, 8850 Herøyholmen
109 Ms Astor	6.3	2.2	.9	—	—	T	61	—	Sleipn	60	5	Kristian Larsen, 8840 Øksningan
110 Mkr Knut	7.8	2.8	1.3	—	—	T	69	—	Sabb	56	6	Petter Johansen, 8842 Brasøy
111 Må Erna	4.7	1.3	.6	—	—	T	71	—	Mercur	71	7	Eilif Larsen, 8845 Seløy
112 Må Kvitskjær	5.6	1.9	.9	—	—	T	48	—	Eabb	68	8	Hans Nilsen, 8850 Herøyholmen
115 Mkr Polarfisk	6.6	2.4	1.6	—	—	T	65	—	Marna	65	12	John Edvardsen, 8844 Sandvær
116 Ms Nora	10.7	3.8	1.9	—	—	T	25	32	Rapp	25	17	H.Edvardsen, 8850 Herøyholmen
118 Mk Tennskjærbu	* 16.7	4.3	1.9	21	6	T	14	51	Scania	64	152	Gunv.Endresen mfl, 8840 Øksningan
119 Må Sjøgutten	6.0	1.9	1.3	—	—	T	59	—	Sleipn	51	3	Arnold Løvdahl, 8840 Øksningan
120 Må Måken	5.3	2.0	1.3	—	—	T	67	—	Sleipn	62	5	Johan Kristiansen, 8844 Sandvær
121 Må Småen	5.6	1.9	.9	—	—	T	48	71	Sleipn	54	4	Kåre Larsen, 8852 Nord-Herøy
122 Må Skromp	6.0	1.9	.9	—	—	T	50	64	Sleipn	50	7	Trygve Holstad, 8845 Seløy
123 Må Terna	5.6	1.7	.9	—	—	T	50	—	Sleipn	51	4	Nils Karlsen, 8850 Herøyholmen
124 Mkr Øybuen	7.5	2.8	1.3	—	—	T	72	—	MWM	74	51	Jarle Edvardsen, 8844 Sandvær
125 Må Lykken	6.0	2.2	.9	—	—	T	57	—	Sabb	57	8	Jan Johansen, 8844 Sandvær
127 Må Arnt	5.3	1.9	.9	—	—	T	47	—	FM	48	4	Mathias Ludviksen, 8833 Gåsvær
129 Må Trumann	5.6	2.2	1.3	—	—	T	67	—	Sleipn	37	3	Gudolf Olsen, 8850 Herøyholmen
133 Må Kjell-Rune	4.4	1.6	.6	—	—	T	70	—	Johns	74	6	Olaf Isaksen, 8852 Nord-Herøy
135 Mkr Sjøblink	7.8	2.8	1.4	—	—	T	70	—	Perkin	70	35	Roy Marthinsen, 8846 Nordstaulen
136 Må Asbjørn	6.0	1.6	.9	—	—	T	45	—	FM	40	3	Sverre Johansen, 8833 Gåsvær
137 Må Leif-Arne	6.6	2.4	1.3	—	—	T	74	—	Sabb	74	10	Arne Karlsen, 8843 Husvær
139 Må Kari-Anne	5.3	1.4	.8	—	—	T	68	—	Sleipn	64	3	Ole Olsen, 8844 Sandvær
140 Må Gerry	6.6	2.5	1.6	—	—	T	56	—	Sabb	56	5	Henning Iversen, 8845 Seløy
142 Må Gunni	6.0	2.9	.8	—	—	T	67	—	Sleipn	67	8	Johan Solvær, 8843 Husvær
145 Må Skratt	6.0	2.2	.9	—	—	T	55	—	Marna	54	5	Ole G. Hemsøtt, 8843 Husvær
146 Må Mona	4.5	1.6	.6	—	—	T	73	—	Yamaha	73	3	Olaf Eide, 8845 Seløy
150 Mkr Nyduen	7.5	2.9	1.1	—	—	T	69	—	Sabb	69	16	Einar Nilsen, 8843 Husvær
156 Må Risholm	5.3	1.7	.6	—	—	T	57	—	Evinr	65	9	Åsmund Amundsen, 8842 Brasøy
158 Må Lykken	5.6	2.0	.8	—	—	T	—	—	Marna	57	5	Jennor Johansen, 8844 Sandvær
164 Mkr Bamse	7.7	2.8	.5	—	—	T	60	—	Heimd	30	7	Jennor Johansen, 8844 Sandvær
167 Mk Sjøglimt	12.1	4.1	1.7	17	4	T	56	—	Scania	64	153	Reidar Hauvik, 8840 Øksningan
171 Mkr Perlon	7.2	2.5	1.3	—	—	T	59	—	Sabb	73	22	Terje Pettersen, Helgeland, 8844 Sandvær
173 Må Halvar	6.3	2.0	.9	—	—	T	54	—	Marna	57	5	Herman Larsen, 8840 Øksningan
183 Må Monika	8.1	2.5	1.8	—	—	T	76	—	Sabb	76	22	Svein Andersen, 8845 Seløy i Helgel.
186 Må Kvitungen	5.0	1.9	.8	—	—	P	73	—	Yamaha	73	9	Evald Bakkelid, 8833 Gåsvær
187 Må Tommy	5.3	2.2	.8	—	—	P	75	—	Suzuki	75	25	Arild Dalheim, 8843 Husvær
188 Må Per	6.3	2.2	.9	—	—	T	47	—	Sleipn	52	7	Erling Hansen, 8850 Herøyholmen
190 Må Lykken	5.3	2.0	.8	—	—	T	57	—	FM	58	4	Torbjørn Arntsen, 8842 Brasøy
192 Mkr Rayon	* 22.9	6.4	3.0	85	27	T	55	—	Wichm	59	300	Harald Andersen, 8852 Nord-Herøy
198 Mk Dønning	* 12.0	4.3	1.8	18	5	T	15	55	Dorman	71	150	Sigvart Bakkelid, 8833 Gåsvær
200 Mkr Svint	* 7.7	2.8	1.0	4	1	T	60	—	Rapp	26	14	Thorl. Skagen, 8852 Nord-Herøy
203 Må Pusken	6.0	1.7	.9	—	—	T	52	70	Marna	52	8	Arnold Johansen, 8850 Herøyholmen
205 Må John	6.3	2.2	1.1	—	—	T	47	—	FM	48	6	Arild Arntsen, 8840 Øksningan
206 Må Nykoffen	5.6	1.9	.6	—	—	T	74	—	Marna	52	5	Harry Hansen, 8842 Brasøy
208 Må Odd	4.7	1.6	.6	—	—	T	67	—	Yahama	77	3	Odd Isaksen, 8852 Nord-Herøy
209 Må With	4.4	1.9	.5	—	—	T	65	76	Yahama	76	25	Helge Zahl, 8843 Husvær
212 Må Torbjørn	6.0	1.9	.9	—	—	T	66	—	Sabb	66	8	Reidar Hansen, 8845 Seløy
213 Må Falken	6.0	1.9	1.6	—	—	T	62	—	Sleipn	64	5	Kåre Mikalsen mfl, 8845 Seløy
214 Mkr Sabb	6.6	2.4	.9	—	—	T	60	—	Sabb	74	22	Leif Kristiansen, 8843 Husvær

N-HR Herøy

Farkostens nummer art og navn	Lengde	Bredden	Dybde	Tonn		Matr. Bygge år	Omb. år	Maskin			Eierens (den korresponderende reders) navn og postadresse
				Br.	Nt.			Merke	Byggeår	H.K.	
215 M Odd Arne	8.2	3.1	1.3	—	—	T 76	—	Sabb	75	22	Leif Larsen, 8842 Brasøy
219 Må Ternen	5.5	1.4	.6	—	—	T 55	—	Sleipn	55	4	Jarle Edvardsen, 8844 Sandvær
220 Må Leif	7.1	2.5	1.3	—	—	T 55	—	Sabb	61	6	L.Ludviksen, 8833 Gåsvær
222 Må Bjørn	4.4	1.6	.8	—	—	T 59	—	Johns	64	3	Bjarne Ludviksen, 8833 Gåsvær
223 Må Hobbi	7.2	2.8	1.4	—	—	T 57	—	Sabb	54	5	F.Bakkeliid, 8833 Gåsvær
224 Mkr Kvikk	7.2	2.5	1.1	—	—	T 60	—	Sabb	53	5	Egil Karlsen, 8850 Herøyholmen
225 Må Seien	5.0	1.9	.8	—	—	T 66	—	Johns	66	9	Harald Pedersen, 8850 Herøyholmen
226 Mkr Fiskergutten	9.1	3.1	1.0	6	2	T 55	—	Nogva	65	14	A.Johnsen, 8846 Nordstaulen
230 Må Terningen	4.4	1.6	.6	—	—	P 74	—	Yamaha	73	8	Eilif Mathisen, 8833 Gåsvær
235 Mkr Veslegutt	6.9	2.5	1.3	—	—	T 52	—	Sabb	61	6	Aage Vikedal, 8843 Husvær
236 Må Karl	5.6	1.9	.9	—	—	T 48	—	Sleipn	52	4	Henry Kristiansen, 8843 Husvær
239 Ms Bræmholm	7.5	2.5	1.1	—	—	T 56	61	Sabb	61	6	Torbjørn Arntsen, 8842 Brasøy
241 Må Håkon	5.6	1.9	.8	—	—	T 69	—	Marna	69	6	Halvdan Hansen, 8850 Herøyholmen
242 Må Britt	6.0	1.9	.9	—	—	T 45	—	FM	48	4	Eilif Mikalsen, 8845 Seløy
244 Mkr Arnt-Johnny	6.4	2.4	.9	—	—	T 68	—	Sabb	72	16	Arvid Pettersen, 8842 Brasøy
245 Må Brent	4.9	1.7	.6	—	—	T 75	—	Johns	75	6	Asle Johnsen, 8846 Nordstaulen
246 Mkr Astor	7.7	2.8	1.3	—	—	T 63	—	Sabb	73	30	Arild Wiig, 8850 Herøyholmen
247 Må Sonja	4.4	1.7	.8	—	—	T 69	—	Yamaha	75	3	Egil Mathisen, 8833 Gåsvær
249 Mkr Ellinor	6.3	2.4	1.1	—	—	T 68	—	Sabb	68	8	Kåre Mikalsen mfl, 8845 Seløy
250 Mkr Fjong	7.8	3.0	1.4	—	—	T 75	—	Sabb	75	30	Sverre Johansen, 8833 Gåsvær
251 Mkr Havella	9.5	3.3	1.2	7	2	P 73	—	Perkin	73	62	Torstein Nikolaisen, 8844 Sandvær
255 Må Tom Raymond	5.7	1.9	.9	—	—	T 67	—	Marna	58	5	Bjarne Albertsen, 8843 Husvær
260 Må Flipper	6.0	2.2	1.1	—	—	T 69	—	Marna	72	5	Askild Bastesen mfl, 8834 Skibbåtsvær
264 Mkr Svanen	6.3	2.2	.9	—	—	T 67	—	Sabb	67	8	Idar Johansen, 8844 Sandvær
266 Må Arnt-Willy	6.9	2.7	1.1	—	—	T 77	—	Sabb	74	10	Einar M.Johansen, 8850 Herøyholmen
270 Mkr Geir-Jan	8.5	2.7	.9	—	—	P 73	—	Sabb	73	22	Arne Pedersen, 8842 Brasøy
275 Mkr Freddy	10.9	3.8	1.3	—	—	T 74	—	Perkin	74	96	Jarle Jensen, 8844 Sandvær
279 Må Elena	4.4	1.3	.6	—	—	P 77	—	Motor	77	3	Magnus Lorntsen, 8840 Øksningen
282 Mkr Smart	7.8	2.8	1.3	—	—	T 73	—	Sabb	73	30	Frank Larsen, 8845 Seløy
284 Må Per Gunnar	6.0	2.3	.8	—	—	T 65	—	Sleipn	54	7	Ingv.Paulsen, 8850 Herøyholmen
285 Mkr Morild	7.2	2.7	1.4	—	—	T 64	—	Sabb	59	5	Alf P.Færøy, 8850 Herøyholmen
286 Må Ternen	6.0	2.0	1.1	—	—	T 52	—	Marna	52	5	Birger Paulsen, 8850 Herøyholmen
288 Må Tyr	5.6	2.2	.6	—	—	T 65	—	Marna	67	6	Hans Nilsen, 8843 Husvær
293 Må Seien	4.7	1.6	.8	—	—	T 68	—	Evinr	70	6	Vidar Smevik, 8843 Husvær
294 Mkr Nelly	12.3	4.1	1.7	17	5	T 30	49	GM	69	120	Nelson Pedersen, 8850 Herøyholmen
297 Må Carmelida	6.6	2.2	.8	—	—	T 40	—	FM	59	5	Erl.Edvardsen, 8850 Herøyholmen
299 Mkr Rostad 2	11.3	3.7	1.7	13	4	T 29	—	Volvo	76	110	Roald Johansen, 8850 Herøyholmen
300 Mkr Real	11.6	3.8	2.0	12	3	T 16	64	Bolind	64	65	Anders Andersen, 8852 Nord-Herøy
302 Må Teisten	6.3	2.0	1.0	—	—	T 37	59	Sleipn	61	5	Alfred Eide, 8845 Seløy
305 Må Lundefuglen	6.9	2.5	.8	—	—	T 44	—	Sabb	50	5	Erle Reismann, 8840 Øksningen
308 Må Måken	5.0	1.6	.9	—	—	T 56	—	Sleipn	38	3	Johan Edvardsen, 8850 Herøyholmen
309 Må Gerd	6.3	2.0	.9	—	—	T 52	—	Sabb	59	8	Kjell Bastesen, 8834 Skibbåtsvær
310 Må Kvikk	5.0	1.5	.4	—	—	T 66	—	Johns	66	3	Jarle Johansen, 8850 Herøyholmen
313 Må Nylon	5.6	2.0	.8	—	—	T 56	—	Sleipn	66	4	Aksel Eliassen, 8844 Sandvær
315 Må Mona	4.5	1.6	.8	—	—	T 66	—	Cresc	71	5	Paul Nygård, 8845 Seløy
317 Mkr Spurven	7.0	2.7	1.3	—	—	T 67	—	Sabb	67	16	Martin Ottesen mfl, 8834 Skibbåtsvær
318 Må Tor	5.6	1.9	.9	—	—	T 53	—	FM	53	4	Ragnar Olsen, 8845 Seløy
322 Må Reidun	6.0	2.2	.9	—	—	T 49	—	FM	62	7	Einar Lorentsen, 8840 Øksningen
325 Må Per	5.3	1.9	.9	—	—	T 73	—	Yahama	75	5	Per Jenssen, 8852 Nord-Herøy
330 Mkr Festus	8.5	2.8	1.3	—	—	T 68	70	Motor	72	37	Einar Lorentsen, 8840 Øksningen
335 Mkr Trond Roar	7.2	2.8	1.1	—	—	T 69	—	Sabb	69	16	Egil Paulsen, 8843 Husvær
342 Må Knut	5.6	2.0	1.1	—	—	T 62	—	Sabb	70	8	Åge Olsen, 8845 Seløy
347 Mkr Seløysund	8.5	3.0	1.5	7	2	T 50	—	GM	76	70	Trygve Eide, 8845 Seløy
348 Mkr Rutland	13.1	4.2	1.8	19	5	T 25	50	GM	76	183	Sverre Larsen, 8850 Herøyholmen
352 Mkr Magnar	9.1	3.0	1.5	7	2	T 22	50	Rapp	38	17	Olaf Eide, 8845 Seløy
353 Må Ove	5.0	1.6	.6	—	—	T 69	—	Johns	71	4	Kalle Larsen, 8840 Øksningen
359 Mkr Sjøfuglen	6.3	2.2	1.3	—	—	T 51	—	Sleipn	67	6	Ludvig Jensen, 8845 Seløy
362 Må Tulipan	4.7	1.3	.6	—	—	T 75	—	Mercur	72	20	Tormod Olsen, 8845 Seløy
364 Mkr Judith	6.5	2.5	1.4	—	—	T 63	—	Sleipn	63	8	J.Kristiansen, 8844 Sandvær
366 Mkr Nordøysund	7.5	2.8	1.6	—	—	T 73	—	Sabb	73	22	Eivind Edvardsen, 8844 Sandvær
372 Må Albatross	5.8	1.9	1.4	—	—	T 52	—	Sleipn	53	4	Asbjørn Nilsen, 8844 Sandvær
373 Må Barsk	6.3	2.2	.6	—	—	T 62	—	Marna	62	8	Terje Andreassen, 8850 Herøyholmen

Nordland

N-HR Herøy

Farkostens nummer art og navn	Lengde	Bredden	Dybde	Tonn		Matr. Bygge år	Omb. år	Maskin			Eierens (den korresponderende reders) navn og postadresse	
				Br.	Nt.			Merke	Byggeår	H.K.		
374 Må Seien	6.0	2.0	1.1	—	—	T	52	—	Rollo	—	4	Gunv.Martinsen, 8850 Herøyholmen
375 Mkr Torstein	7.5	2.7	.8	—	—	T	71	—	Sabb	60	5	Nilberg Rød Pettersen, 8850 Herøyholmen
376 Må Sigrun	5.6	1.9	.9	—	—	T	54	—	Real	54	3	Emil Larsen, 8846 Nordstaulen
377 Mkr Seines	8.5	3.0	1.5	6	2	T	64	—	Marna	58	36	Kolbjørn Edvardsen, 8850 Herøyholmen
381 Må Høna	5.3	1.9	1.1	—	—	T	74	—	FM	53	4	Sigval Pettersen, 8850 Herøyholmen
383 Ms Harda	10.4	3.5	1.6	—	—	T	33	—	Brunv	35	16	Henry Ottesen, 8833 Gåsvær
386 Må Torsken	6.3	2.4	1.6	—	—	T	58	—	Sabb	59	5	R.Martinsen, 8846 Nordstaulen
387 Må Ternen	6.0	2.2	1.3	—	—	T	55	—	Marna	55	5	Ole Bakkelid, 8833 Gåsvær
389 Må Roy	6.6	2.5	1.4	—	—	T	55	—	Sabb	55	5	A.Marthinsen, 8846 Nordstaulen
390 Må Prøven	6.6	2.4	1.3	—	—	T	55	—	Marna	55	5	Bjarne Ludvigsen, 8833 Gåsvær
393 Må Mette	4.4	1.6	.7	—	—	P	75	—	Archim	75	14	William Olsen, 8846 Nordstaulen
394 Mkr Frode	7.8	2.8	1.3	—	—	T	55	—	Sabb	59	6	Kåre Albrigtsen, 8850 Herøyholmen
395 Mkr Heimen	8.3	3.0	1.3	—	—	T	63	—	Rapp	40	14	Nils Nilsen mfl, 8850 Herøyholmen
396 Må Geir	4.1	1.9	.9	—	—	P	69	—	Evinr	69	40	Bjarne Henriksen, 8840 Øksningan
397 Mkr Sjøgutten	6.3	2.4	.9	—	—	T	56	—	Marna	56	5	Alfred Johansen, 8850 Herøyholmen
398 Mkr Svein-Magne	7.2	2.5	1.1	—	—	T	73	—	Sabb	65	16	Roald Johnsen, 8833 Gåsvær
400 Må Henry	6.0	2.0	1.3	—	—	T	55	—	Marna	47	5	Håkon Nilsen, 8844 Sandvær
402 Må Sputnikk	5.3	1.9	1.3	—	—	T	—	59	Sleipn	45	3	Erle Reismann, 8840 Øksningan
403 Mkr Havdur	11.8	3.9	1.6	12	3	T	39	61	Kromh	—	115	Kjell Nilsen, 8833 Gåsvær
407 Må Svanhild	5.6	2.2	1.3	—	—	T	57	—	Sleipn	57	5	Idar Hansen, 8840 Øksningan
409 Må Prøven	6.3	2.2	.8	—	—	T	57	—	Marna	51	8	Hans Jakobsen, 8844 Sandvær
410 Mkr Geir-Jonny	7.5	2.8	1.3	—	—	T	74	—	Sabb	74	30	Arne Eide, 8845 Seløy
412 Må Sleipner	6.0	2.2	1.1	—	—	T	50	—	Sleipn	55	5	Ingvald Larsen, 8845 Seløy
413 Mkr Askeladd	8.4	2.9	.9	5	1	T	76	—	Perkin	70	38	Jarle T.Johansen, 8850 Herøyholmen
414 Må Villy	4.5	1.4	.5	—	—	T	72	—	Mercur	69	4	Jan-Harry Edvardsen, 8842 Brasøy
415 Mkr Arvid Dahl	18.3	5.1	2.2	38	12	T	57	—	Volvo	75	270	Eivin Dahl, 8840 Øksningan
417 Må Kjell	7.2	2.2	1.3	—	—	T	60	—	FM	60	15	Tormod Olsen, 8845 Seløy
418 Må Tove	4.7	1.6	.6	—	—	T	70	—	Mercur	66	16	Arvid Pettersen, 8842 Brasøy
420 Må Teisten	5.3	1.6	.9	—	—	T	54	—	Marna	56	5	Gustav Bastesen, 8845 Seløy
423 Må Britt	6.6	2.5	1.7	—	—	T	57	—	Sleipn	60	5	Dagfinn Johannessen, 8843 Husvær
427 Ms Laksen	8.9	3.0	1.9	—	—	T	37	—	Heimd	55	11	Kollbjørn Larsen, 8840 Øksningan
430 Mk Samhold	11.2	4.0	1.6	12	4	T	29	60	Bedf	70	118	Bjarne Edvardsen, 8850 Herøyholmen
431 Må Marna	6.6	2.2	.9	—	—	T	—	—	Marna	63	8	Harry Andersen, 8845 Seløy
432 Mkr Steinsund	7.2	2.5	1.1	—	—	T	54	—	Sabb	56	5	Åsmund Amundsen, 8842 Brasøy
440 Mkr Elsa	7.2	2.6	1.1	—	—	T	58	—	Marna	75	18	Bjarne Henriksen, 8840 Øksningan
443 Mkr Jarle	8.1	2.6	1.3	—	—	T	59	69	Sabb	70	16	Torfinn Albrigtsen, 8850 Herøyholmen
444 Må Aud	5.3	1.9	.9	—	—	T	59	—	Marna	65	24	Eivind Dahl, 8840 Øksningan
445 Må Sterilan	7.5	2.7	1.3	—	—	T	59	67	Marna	67	18	Petter Bakkelid, 8833 Gåsvær
447 Mkr Trygg 2	9.6	3.2	1.3	7	2	T	59	—	Rapp	41	17	Alfred Eide, 8845 Seløy
448 Må Svanen	4.4	1.5	.6	—	—	P	74	—	Yahama	74	8	Hjalmar Jørgensen, 8845 Seløy i Helgel.
453 Mk Bjørg	13.4	3.7	1.8	14	5	T	30	57	Rapp	30	29	H.Edvardsen, 8850 Herøyholmen
456 Mkr Duen	6.3	2.4	.9	—	—	T	71	—	Sleipn	52	5	Olav Karlsen, 8843 Husvær
458 Mkr Magne	7.2	2.7	1.3	—	—	T	65	—	Sleipn	65	8	Norvald Paulsen, 8843 Husvær
459 Mkr Ramona	7.8	3.0	1.4	—	—	T	73	—	MWM	77	51	Eilif Mathisen, 8833 Gåsvær
461 Må Flyfisk	6.0	2.2	.9	—	—	T	60	—	Sabb	65	8	Reidar Johansen, 8844 Sandvær
462 Må Tove	6.0	2.4	1.1	—	—	T	54	—	Sleipn	54	5	Norvald Lorentsen, 8840 Øksningan
464 Må Gunn A	6.0	2.0	1.4	—	—	T	60	—	Marna	56	5	Osvald Andersen, 8843 Husvær
466 Mkr Kjell	6.6	2.4	.9	—	—	T	53	—	Marna	53	5	H.Henriksen, 8850 Herøyholmen
467 Må Titten-Tei	5.3	1.9	.6	—	—	P	77	—	Johns	77	15	Harald Bastesen, 8834 Skibbåtsvær
469 Mk Havegg	13.6	4.7	2.0	23	7	T	35	—	Penta	67	135	Harald Pedersen, 8850 Herøyholmen
470 Mkr Spurven	6.6	2.5	.9	—	—	T	67	—	Marna	68	18	Per Dahlheim, 8843 Husvær
472 Må Barte Sam	4.9	1.7	.6	—	—	P	75	—	Yahama	77	8	Kjell Bastesen, 8834 Skibbåtsvær
477 Mkr Rex	7.8	2.7	1.1	—	—	T	67	—	Perkin	67	35	Henry Mathisen, 8833 Gåsvær
479 Mk Geir	6.9	2.4	.9	—	—	T	60	—	Eabb	70	20	Asbjørn Henriksen, 8850 Herøyholmen
480 Mkr Færder	8.5	2.9	1.1	—	—	T	60	69	Perkin	70	35	Kalle Larsen, 8840 Øksningan
481 Mkr Fram	6.9	2.4	1.0	—	—	T	56	—	Marna	61	12	Gudolv Johansen, 8850 Herøyholmen
486 Må Etel	6.0	1.7	1.1	—	—	T	55	—	Sleipn	51	4	S.Ingebrigtsen, 8840 Øksningan
487 Må Søstrene	6.0	1.9	1.1	—	—	T	61	—	Sabb	73	8	Svein Gunnar Storholm, 8842 Brasøy
489 Mk Havleik	11.2	4.2	1.8	15	5	T	27	—	Bedf	70	118	J.Edvardsen, 8850 Herøyholmen
490 Mkr Gunnar	8.0	3.1	1.3	—	—	T	61	—	Perkin	66	35	Ole Mikalsen, 8845 Seløy
491 Må Ringo	7.2	2.5	1.0	—	—	T	61	—	Sabb	76	22	Helge Lorentsen, 8840 Øksningan
492 Må Prikken	5.0	1.7	.6	—	—	T	70	—	Johns	72	4	Arthur Hansen, 8840 Øksningan

N-HR Herøy

Farkostens nummer art og navn	Lengde	Breidde	Dybde	Tonn		Matr.	Bygge år	Omb. år	Maskin			Eierens (den korresponderende reders) navn og postadresse
				Br.	Nt.				Merke	Byggeår	H.K.	
493 Må Lille Per	6.0	1.9	1.3	—	—	T	50	—	Sabb	58	8	Arlid Dahl, 8843 Husvær
494 Må Fisken	6.9	2.2	.9	—	—	T	47	—	Sleipn	46	6	Trygve Pedersen, 8843 Husvær
495 Ms Spurven	10.8	3.6	1.3	9	2	T	39	64	Ford	76	108	Agnar Johansen, 8850 Herøyholmen
496 Mkr Sjøblomsten	6.6	2.3	.9	—	—	T	55	—	Sleipn	51	7	Bjarne Albertsen, 8843 Husvær
498 Må Prøven	5.6	2.0	.9	—	—	T	70	—	Sabb	70	6	Sigvart Bakkelid, 8833 Gåsvær
499 Må Arne	5.3	1.9	.7	—	—	T	47	—	Sleipn	63	3	Ingvald Karlsen, 8843 Husvær
502 Må Ring 2	5.3	2.0	.8	—	—	T	56	—	Sleipn	40	4	Olaf Davidsen, 8843 Husvær
503 Må Tom	5.3	2.0	.9	—	—	T	57	—	Marna	57	8	Henrik Olsen, 8845 Seløy
504 Må Knuppen	4.7	1.6	.8	—	—	T	75	—	Mercur	75	7	Reidar Martinsen, 8846 Nordstaulen
505 Må Skarv	6.0	1.7	1.1	—	—	T	49	—	Alda	49	5	Aage Wikedal, 8843 Husvær
508 Mkr Seløy	* 12.7	4.1	1.7	15	5	T	38	—	GM	74	115	Magnar Eide, 8845 Seløy
509 Må Aud	6.0	2.2	.8	—	—	T	53	—	Sabb	69	16	Johan Davidsen, 8843 Husvær
511 Må Laksen	4.1	1.9	.6	—	—	T	70	—	Mercur	72	40	Jens Ragnar Jenssen, 8844 Sandvær
515 Må Vito	5.8	2.2	.8	—	—	T	63	—	Sabb	72	10	Konrad Hemsett, 8843 Husvær
516 Må Bjørnar	5.3	1.6	.6	—	—	T	59	—	Marna	50	4	Vilberg Rød Pettersen, 8850 Herøyholmen
517 Mkr Eungen	6.6	2.5	.9	—	—	T	64	—	Sabb	74	10	Terje Larsen, 8845 Seløy
520 Mkr Roar Junior	* 15.6	4.6	2.0	25	6	T	77	—	Scania	77	236	Norvald Paulsen mfl, 8843 Husvær
523 Mkr Egil	6.6	2.5	.9	—	—	T	63	—	Marna	58	8	Riulf Paulsen, 8843 Husvær
524 Mk Bølgen	14.3	4.2	2.1	17	4	T	20	48	Heimd	49	35	Knut Almendingen, 8842 Brasøy
525 Mkr Tennholmen	* 11.6	3.7	1.5	10	3	T	57	—	GM	75	115	Reidar Hansen, 8845 Seløy
527 Må Karl	6.0	2.0	.9	—	—	T	55	—	Sleipn	39	4	Karl Stefanussen, 8843 Husvær
528 Må Liss	4.4	1.6	.6	—	—	P	74	—	Yamaha	74	5	Jørgen Voll, 8840 Øksningan
536 Må Turid	5.6	2.0	1.3	—	—	T	68	—	FM	68	5	Wilhelm Larsen, 8846 Nordstaulen
539 Må Fram	4.4	1.7	.8	—	—	P	72	—	Yamaha	72	5	Olav Olsen, 8845 Seløy
545 Mkr Ny Vidar	* 14.3	4.6	1.7	21	5	T	47	—	Caterp	62	180	Jarle Ebbesen, 8842 Brasøy
551 Mkr Asbjørn-To	* 12.0	4.0	1.5	13	4	T	29	49	Union	58	30	Asbjørn Olsen, 8842 Brasøy
552 Mkr Kørven	6.9	2.5	1.1	—	—	T	66	—	Sleipn	67	8	Arthur Kristiansen, 8843 Husvær
553 Mk Brødrene	14.3	4.3	2.1	22	5	T	30	54	Wichm	30	40	Paul Pedersen, 8842 Brasøy
554 Mkr Arnt	15.3	4.6	2.0	24	7	T	43	—	Wichm	39	50	Hagbart Pedersen, 8850 Herøyholmen
557 Må Kvikk	5.6	1.9	1.3	—	—	T	77	—	Marna	45	5	Emil Johansen, 8850 Herøyholmen
562 Mk Havsula	11.3	4.1	1.7	17	4	T	31	53	Brunv	55	50	Erling Eide, 8845 Seløy
563 Mk Skarp	* 18.3	4.4	2.0	24	11	T	—	50	Volvo	74	203	Hans Andersen mfl, 8852 Nord-Herøy
567 Må Spurv 2	5.0	1.9	.8	—	—	T	56	—	Marna	35	3	Erling Pettersen, 8842 Brasøy
571 Må Ternen	6.0	2.0	1.1	—	—	T	68	—	Sleipn	64	4	Eldor Bonsaksen, 8844 Sandvær
574 Må Halvar	4.7	1.6	.6	—	—	T	65	—	Archim	65	6	Arne Ottesen, 8833 Gåsvær
582 Må Øyfish	6.3	2.2	.9	—	—	T	65	—	Sabb	63	8	R.Mathisen, 8833 Gåsvær
583 Må Arnt Olaf	4.5	1.4	.6	—	—	T	74	—	Mercur	74	7	Roy Marthinsen, 8846 Nordstaulen
584 Mk Hovtind	12.8	3.9	1.8	11	3	T	14	57	GM	70	120	H.Bastesen mfl, 8834 Skibbåtsvær
586 Må Teisten	4.7	1.6	.8	—	—	T	62	—	Yamaha	77	5	Erling Bendiksen, 8850 Herøyholmen
588 Må Viking	6.0	2.2	.9	—	—	T	65	—	Sabb	65	8	K.Pedersen, 8850 Herøyholmen
590 Mkr Kjellskjær	7.2	2.7	1.0	—	—	T	65	—	Merc	69	42	Ole G.Hemseth, 8843 Husvær
591 Mkr Storskjær	7.8	3.1	1.3	—	—	T	72	—	Sabb	72	22	Osvald Andersen, 8843 Husvær
593 Mkr Håkon	7.2	2.5	1.7	—	—	T	73	—	Nogva	65	10	Bernt Hansen, 8840 Øksningan
596 Mkr Sjøstjerna	7.8	2.7	1.1	—	—	T	65	—	Perkin	71	35	Ole Olsen, 8844 Sandvær
598 Mkr Terje	7.5	3.0	1.3	—	—	T	62	—	Sabb	65	6	Karl Jørgensen, 8845 Seløy
601 Må Kjell	6.3	1.9	1.3	—	—	T	52	66	Sleipn	52	5	Jentoft Finbog, 8840 Øksningan
604 Mkr Ruggen	7.8	2.5	1.6	—	—	T	61	—	Marna	61	16	Alfon Olsen, 8842 Brasøy
605 Må Frank	6.6	2.4	.9	—	—	T	66	—	Sabb	67	8	Frode Holstad, 8845 Seløy
607 Må Steinar	4.4	1.6	.8	—	—	T	66	—	Johns	65	3	Henry Mathisen, 8833 Gåsvær
608 Mk Staulbuen	6.6	2.4	1.3	—	—	T	66	—	Sabb	52	5	M.Martinsen, 8846 Nordstaulen
609 Må Sjøguttan	4.7	1.6	.6	—	—	T	32	—	Archim	65	4	Anton Marthinsen, 8833 Gåsvær
610 Mkr Øvind	6.9	2.5	1.3	—	—	T	72	—	Sabb	72	22	Egil Mathisen, 8833 Gåsvær
614 Må Olaug	5.8	2.2	.8	—	—	T	53	—	Sabb	—	4	Jan Pedersen, 8850 Herøyholmen
615 Mkr Fiskeren	6.9	2.5	1.3	—	—	T	67	—	Sabb	74	22	Elof Pedersen, 8840 Øksningan
620 Må Bjørg	5.1	1.9	.9	—	—	T	55	—	Sleipn	40	3	Jens K.Hanssen, 8850 Herøyholmen
621 Må Sputnik	4.4	1.3	.3	—	—	T	67	—	Johns	73	9	Petter Bakkelid, 8833 Gåsvær
623 Må Anne Mari	5.3	2.0	.9	—	—	T	78	—	Sleipn	55	5	Eivind Edvardsen, 8844 Sandvær
624 Må Flaks	5.3	1.6	.9	—	—	T	65	—	Marna	38	3	Reidar Larsen, 8850 Herøyholmen

Nordland

N-LF Leirfjord

Farkostens nummer art og navn	Lengde	Bredde	Dybde	Tonn		Matr.	Bygge år	Omb. år	Maskin			Eierens (den korresponderende reders) navn og postadresse
				Br.	Nt.				Merke	Byggeår	H.K.	
1 Mkr Sissel	9.7	3.1	1.4	—	—	P	75	—	MWM	75	68	Odd Selvåg, 8890 Leirfjord
4 Mkr Kai Arvid	* 12.8	4.5	1.5	19	5	S	76	—	Volvo	75	162	Eilert Eriksen mfl, 8800 Sandnessjøen
5 Må Rasmus	5.0	1.8	.5	—	—	P	72	—	Johns	72	25	Einar Nordøy, 8895 Hellesvik
6 Mk Lunegg	* 15.8	4.4	1.9	21	6	T	14	—	Wichm	42	50	Olav Pettersen, 8895 Hellesvik
7 Må Fjord Fisk	5.4	2.0	1.0	—	—	T	73	—	Sabb	67	8	Tore Hjørtland, 8894 Kvitng
10 Mkr Havleik	9.7	3.1	1.4	—	—	P	73	—	Perkin	73	96	Sverre Lukkassen, 8890 Leirfjord
12 Mkr Viggo Andre	7.5	3.3	1.6	—	—	T	76	—	Sabb	61	16	Arthur Sund, 8895 Hellesvik
17 Må Bør	5.0	1.9	.9	—	—	P	72	—	Chrysl	72	12	Peder Valberg, 8894 Kvitng
18 Mk Rolf Helge	* 12.7	3.9	1.5	13	4	T	33	—	Union	51	30	Johan Valberg jr., 8894 Kvitng
19 M Sissel O.	6.6	2.2	.9	—	—	T	66	—	Sabb	66	8	Odd Olsen, 8712 Låvong
20 Må Turid	5.3	1.6	.6	—	—	T	71	—	Mercur	72	4	Roald Austvik, 8710 Bardal
21 Må Fram	6.0	1.9	.9	—	—	T	43	—	Sleipn	40	4	Einar Angersnes, 8893 Meisfjord
23 Må Sleipner	6.3	2.0	.8	—	—	T	47	—	Sleipn	52	5	G.Benjaminen, 8893 Meisfjord
24 Må Saga	5.5	1.8	.8	—	—	T	50	—	Sabb	51	5	Håkon Antonsen, Lading, 8894 Kvitng
26 Må Trygg	4.4	1.7	.8	—	—	P	67	—	Johns	70	6	Arthur Sund, 8895 Hellesvik
27 Må Siv	5.0	1.6	.6	—	—	T	74	—	Evinr	74	6	Ditmar Olsen, 8895 Hellesvik
28 Må Rajoma	5.2	1.9	.9	—	—	P	77	—	Yamaha	77	15	Åge Ottar Hansen, 8895 Hellesvik
29 Må Støa	4.4	1.4	.6	—	—	T	67	—	Evinr	65	3	Gunnvald Otting, 8712 Låvong
30 Må Laksen	4.7	1.9	.9	—	—	T	76	—	Johns	76	6	Odd Sverdrupsen, 8893 Meisfjord
32 Må Egil Arne	5.2	1.6	.8	—	—	T	66	—	Mercur	66	20	Ragnar Grande, Fagervika, 8893 Meisfjord
33 Må Morten	6.0	2.0	.9	—	—	T	69	—	FM	59	8	Bjarne Ulvang, 8893 Meisfjord
35 Må Tove	5.0	1.4	.9	—	—	T	67	—	Mercur	67	10	Egil Mehus, 8712 Låvong
36 Mkr Fjell	11.8	3.9	1.6	12	3	T	39	—	Union	—	30	Ragnar Dagsvik mfl, 8895 Hellesvik
37 Må Laksen	5.0	1.9	.7	—	—	P	73	—	Archim	74	36	Mathis L. Mathisen, Boks 34, 8890 Leirfjord
38 Mkr Werner	25.9	6.1	3.0	85	32	T	42	50	Hensch	65	420	Hans Lie mfl, 8895 Hellesvik
39 Må Emma	5.2	1.9	.9	—	—	T	73	—	Mercur	73	7	Jonny Bonsaksen, 8893 Meisfjord
41 Må Lilleputt	4.4	1.6	.8	—	—	T	73	—	Evinr	73	4	Ole Kjørstad, 8894 Kvitng
45 Må Småsjør	4.5	1.4	.8	—	—	T	71	—	Mercur	71	4	Alfred Jørgensen, Boks 67, 8893 Meisfjord
46 Må Nubben	4.4	1.6	.8	—	—	T	62	—	Johns	74	25	Trygve Fagervik, 8893 Meisfjord
47 Mkr Taman	7.5	2.8	1.4	—	—	T	77	—	Sabb	75	22	Nils Brunen, 8894 Kvitng
48 Må Per	4.5	1.7	.8	—	—	T	73	—	Evinr	72	6	Edvin Eriksen, 8894 Kvitng
49 Må Kleggen	5.0	1.8	.9	—	—	P	77	—	Evinr	61	5	Odd Olsen, 8712 Låvong
50 Må Real	5.6	1.9	.9	—	—	T	48	—	Marna	58	5	Johan Valberg, 8894 Kvitng
51 Må Vito	5.3	1.9	.9	—	—	T	59	—	Sleipn	50	4	Eivind B.Nersund, 8895 Hellesvik
52 Må Svanen	5.0	1.7	.7	—	—	T	69	—	Evinr	66	15	Håkon Antonsen, 8894 Kvitng
54 Må Kjapp	5.3	1.6	.6	—	—	T	54	—	Kjapp	54	3	Otto Kibsgård, 8894 Kvitng
56 Må Merchury	5.0	1.4	.6	—	—	T	59	—	Mercur	69	4	Konrad Jakobsen, Ulvangsøy, 8893 Meisfjord
58 Må Fering	4.4	1.4	.6	—	—	T	72	—	Mercur	68	10	Asbjørn Nilsen, 8895 Hellesvik
59 Må Knut	4.4	1.3	.5	—	—	T	70	—	Mercur	76	7	Knut Lie, 8895 Hellesvik
60 Må Laksen	5.0	1.7	.6	—	—	T	39	—	Johns	64	3	Martin Hagh, 8893 Meisfjord
64 Må Lax	4.1	2.2	.9	—	—	P	61	—	Mercur	61	22	Johan Valberg, 8894 Kvitng
68 Må Egil	5.0	1.7	1.1	—	—	T	67	—	Cresc	67	4	Erling Breimo, 8710 Bardal
71 Må Laila	5.3	1.9	.8	—	—	T	59	—	Sleipn	63	4	Emil Remnes, 8894 Kvitng
73 Må Pilen	4.6	1.5	.8	—	—	T	65	—	Evinr	64	15	Harald Mathisen, 8895 Hellesvik
74 Må Glimt	5.0	1.6	.9	—	—	T	55	—	Evinr	63	18	Nils Brunen, 8895 Hellesvik
75 Må Trond	4.7	1.4	.9	—	—	T	—	77	Yamaha	74	5	Tore Hugo Pedersen, 8895 Hellesvik
76 Må Arnt	4.1	1.6	.9	—	—	T	61	—	Cresc	63	4	A.Kristiansen, 8895 Hellesvik
82 Må Sjøsprøit	5.0	1.7	.5	—	—	T	64	—	Tomos	76	4	Karly Kristiansen, 8895 Hellesvik
83 M Vågen	6.9	2.5	.9	—	—	P	77	—	Sabb	77	22	Odd Olsen, 8712 Låvong
84 Må Måken	4.4	1.6	.5	—	—	T	75	—	Motor	77	5	Øystein Nilsen, 8895 Hellesvik
85 Må Alken	5.2	1.6	.6	—	—	T	70	—	Mercur	70	6	Bjarne Kristiansen, Boks 84, 8893 Meisfjord
86 Må Liv	4.5	1.4	.9	—	—	T	72	—	Johns	72	6	Ole Arne Lied, 8895 Hellesvik
87 Må Svanen	5.0	1.8	.8	—	—	P	74	—	Evinr	74	6	Hans Elvebakk, 8895 Hellesvik
89 Må Roy	5.3	1.9	.8	—	—	P	71	—	Evinr	70	20	Karsten Albertsen, 8894 Kvitng
90 Ms Jann Hugo	13.4	4.3	1.8	17	5	T	18	60	Finnøy	47	50	H.Pedersen, 8895 Hellesvik
91 Mkr Ester Lise	10.8	3.8	1.9	—	—	T	73	—	Perkin	73	98	Oskar Hansen, 8895 Hellesvik
92 Må Kjapp	5.0	1.4	.6	—	—	T	54	—	Kjapp	54	3	Johan Eriksen, 8894 Kvitng
93 Må Falken	4.7	1.5	.5	—	—	T	68	—	Mercur	68	10	Edmund Nilsen, 8895 Hellesvik

N-LF Leirfjord – N-L Lurøy

Farkostens nummer art og navn	Lengde	Bredde	Dybde	Tonn		Matr.	Bygge år	Omb. år	Maskin			Eierens (den korresponderende reders) navn og postadresse
				Br.	Nt.				Merke	Byggear	H.K.	
94 Mkr Orkan	23.2	6.5	2.6	97	37	T	67	—	Kelvin	77	440	Oskar Bjørnsen mfl, 8895 Hellesvik
95 Må Teisten	5.0	1.6	.9	—	—	P	73	—	Mercur	70	10	Johan Bjørnsen, 8890 Leirfjord
98 Må Toril	5.0	1.9	.8	—	—	T	73	—	Evinr	61	5	Nils Lie, 8895 Hellesvik
99 Må Laksen	4.7	1.6	.9	—	—	T	71	—	Suzuki	71	4	Hans Edvardsen, 8893 Meisfjord
101 Må Roger	5.3	1.9	.9	—	—	T	57	—	FM	58	4	Arne Larsen, 8893 Meisfjord
102 Må Beate	5.0	1.4	.6	—	—	T	74	—	Johns	72	20	Bjørn Tømmervik, 8895 Hellesvik
108 Må Snøgg	5.0	1.1	.8	—	—	T	67	—	Mercur	67	4	Sigurd Amundsen, 8710 Bardal
109 Må Pandalus	5.0	1.5	.7	—	—	T	65	—	Cresc	60	8	Martin Fisknæs, 8894 Kvitling
110 Må Anna	6.3	1.9	1.1	—	—	T	71	—	Sabb	64	8	Normann Jensen, 8893 Meisfjord
113 Mkr Unni	7.1	2.5	1.3	—	—	T	59	—	Sabb	56	6	Oddmund Bjørnsen, 8890 Leirfjord
114 Må Undra	6.0	1.6	.6	—	—	T	40	—	Alda	42	4	Oddm.Olsen, 8893 Meisfjord
115 Må Alx	5.6	2.0	.9	—	—	T	45	—	Sleipn	49	4	Hans L.Larsen mfl, 8893 Meisfjord
117 Må Turid	5.2	1.7	.9	—	—	T	59	—	FM	59	4	Erling Ludviksen, 8895 Meisfjord
119 Må Pelle	5.3	1.6	.9	—	—	T	—	—	FM	—	4	Ole Valberg, 8890 Leirfjord
126 Må Hast 2	5.0	1.6	.8	—	—	T	69	—	Evinr	62	18	Trygve Lied, 8890 Leirfjord
129 Må Laksen	5.2	1.7	.6	—	—	T	68	—	Johns	67	6	Jakob Jakobsen, 8893 Meisfjord
130 Må Delfin	5.3	1.7	.9	—	—	T	54	—	FM	48	4	Sigurd Myrvang, 8893 Meisfjord
131 Må Ra	4.4	1.4	.7	—	—	T	69	—	Johns	68	5	Gunnar Fagervik, Fagervik, 8893 Meisfjord
134 Må Edel	5.0	1.7	.8	—	—	T	57	—	FM	58	4	Henning Bjørnsen, 8890 Leirfjord
135 Må Plankton	5.3	1.6	.9	—	—	T	57	—	FM	56	4	Nils Brunen, 8895 Hellesvik
136 Må Ål	5.6	1.6	1.3	—	—	T	61	—	FM	42	4	Ludvik Reines, 8893 Meisfjord
138 Må Falken	6.0	2.0	1.4	—	—	T	68	—	FM	58	5	Noranus Nikolaisen, 8893 Meisfjord
140 Må Arne	5.0	1.4	.7	—	—	T	39	58	Mercur	71	10	Einar Hoff, 8893 Meisfjord
143 Må Morten	5.6	1.9	1.1	—	—	T	57	68	Sleipn	52	5	Oddmund Bjørnsen, 8890 Leirfjord
145 Må Arne	9.4	2.5	1.3	—	—	T	53	—	Marna	53	16	Sigurd Valberg, 8894 Kvitling
147 Må Palmen	5.3	1.6	.9	—	—	T	60	—	FM	61	5	Harald Lie, 8895 Hellesvik
151 Må Spurven	5.3	1.9	.8	—	—	T	62	—	Sleipn	52	3	Erling Walla, 8893 Meisfjord
155 Må Tor	4.7	1.6	1.1	—	—	P	69	—	Mercur	69	7	Torleif Kollersen, Box 86, 8893 Meisfjord
156 Må Rapp	4.9	2.4	.7	—	—	T	67	—	Mercur	67	34	Augustinus Klæboe, 8893 Meisfjord
157 Må Sporten	5.2	1.9	.8	—	—	T	65	—	Cresc	65	18	O.Pettersen, 8895 Hellesvik
158 Må Selvfisk	5.3	1.9	.8	—	—	T	59	—	Stord	—	3	Alfred Jørgensen, 8893 Meisfjord
160 Må Marna	5.0	1.7	.9	—	—	T	72	—	Marna	59	4	Mathis Sverdrupsen, 8893 Meisfjord
162 Må Stegg	4.6	1.8	.8	—	—	T	70	—	Johns	70	20	Oskar Fagervik, 8893 Meisfjord
165 Må Gunnar	4.7	1.4	.6	—	—	T	35	60	Johns	70	6	Jørgen Jørgensen, Fagervik, 8893 Meisfjord
166 Mkr Straumberg 1	28.7	6.9	3.0	135	54	T	58	61	Normo	66	540	O.Hansen mfl, 8895 Hellesvik
167 Må Størjefisk	5.3	1.9	.8	—	—	T	56	—	Marna	55	24	O.Hansen mfl, 8895 Hellesvik
171 Må Sabben	6.6	1.3	2.4	—	—	T	58	—	Sabb	57	5	Erling Johansen, 8710 Bardal
175 Må Arne	5.5	1.9	.9	—	—	T	54	—	Marna	54	8	Sigurd Valberg, 8894 Kvitling
179 Må Liv	4.4	1.5	.5	—	—	T	68	—	Archim	68	4	Johan Hjartland, 8893 Meisfjord
184 Må Irene	5.6	2.4	1.6	—	—	T	54	—	Sleipn	45	5	P.Fagerheim, 8712 Låvong
185 Må Ro	5.0	1.6	.8	—	—	T	48	—	Archim	50	2	Magnus Fagervik, 8893 Meisfjord
186 Må Blåveis	5.8	2.2	.8	—	—	T	58	—	Marna	58	6	Jakob Fagervik, 8893 Meisfjord
188 Må Vesle Per	5.6	1.9	.9	—	—	T	61	—	Sleipn	53	4	Reidar Olsen, 8893 Meisfjord
191 Må Spurven	5.0	1.5	.9	—	—	T	50	—	Penta	55	2	Arthur Sørii, 8893 Meisfjord
192 Må Anna	4.7	1.6	.6	—	—	T	78	—	Yamaha	76	5	Jørgen Jørgensen, 8893 Meisfjord
195 Må Bruse	6.3	1.9	1.3	—	—	T	62	—	Sabb	67	8	Andreas Henriksen, Reines, 8893 Meisfjord
196 Må Ternen	5.0	1.6	.9	—	—	T	62	—	Willi	61	5	C.Christoffersen, 8712 Låvong
197 Må Roy	4.8	1.6	.6	—	—	T	59	—	Cresc	62	4	P.Kollersen, 8893 Meisfjord
202 Må Heidi	5.2	1.9	.9	—	—	T	68	—	Mercur	68	6	Åsmund Bonsaksen, 8893 Meisfjord
205 Må Svanen	5.0	1.9	.9	—	—	P	61	—	Johns	63	40	Sverre Lukkassen, 8890 Leirfjord
206 Må Morelden	4.4	1.5	.6	—	—	T	62	—	Evinr	63	10	Kåre Justad, 8895 Hellesvik
207 Må Laksen	5.0	1.4	.9	—	—	T	60	—	Evinr	64	3	Oddvar Fagerheim, 8712 Låvong
221 Må Judith	4.5	1.1	.5	—	—	T	64	—	Evinr	64	18	Emil Remnes, 8894 Kvitling
222 Må Måken	6.0	1.9	1.3	—	—	T	64	—	Lister	64	8	Ernst Nikolaisen, 8710 Bardal
228 Må Kjell	5.3	1.6	.6	—	—	T	65	—	Evinr	66	6	Johan Grønvik, 8890 Leirfjord

N-L Lurøy — tilsynsmann: Ole J.Johannessen, 8766 Lurøy

1 Må Palle	5.0	1.6	.6	—	—	T	72	—	Mercur	72	4	Leif Karlsen, 8765 Onøy
3 Mkr Solværskjær	24.9	6.8	2.9	99	41	T	77	—	Kelvin	76	440	Kristian Karoliussen mfl, 8762 Sleneset
4 Mkr Moflagværing	8.8	3.0	1.7	—	—	T	71	—	Marna	70	42	Jan Klæbo, 8762 Sleneset

Nordland

N-L Lurøy

Farkostens nummer art og navn	Lengde	Bredden	Dybde	Tonn		Matr.	Bygge år	Omb. år	Maskin			Eierens (den korresponderende reders) navn og postadresse
				Br.	Nt.				Merke	Byggeår	H.K.	
6 Må Glimt	5.5	1.9	.9	—	—	T	62	—	Sabb	61	8	Paul Andersen, 8734 Røytvik
8 Mkr Ellinor	12.2	3.6	1.7	11	3	T	57	63	Cummin	65	130	Ivar Iversen, 8752 Konsvikosen
9 Mkr Johnny	* 7.7	2.5	1.0	5	1	T	64	76	Sabb	74	30	Inge Tøllefsen, 8764 Lovund
10 Må Olaus	5.6	1.9	.9	—	—	T	57	—	Marna	57	5	Thorolf Ottesen, 8753 Kvina
11 Må Oteren	5.0	1.6	.8	—	—	T	73	—	Mercur	73	4	Arnold Bentsen, 8730 Bratland
12 Mkr Kjell Arne	* 7.9	2.7	1.0	4	1	T	61	—	Perkin	71	35	S.Henningsen, 8773 Sørnesøy
14 Må Sport	4.4	1.4	.6	—	—	T	36	58	Evinr	64	5	Herleik Berntsen, 8766 Lurøy
15 Må Juvel	6.4	2.0	1.3	—	—	T	69	—	Sabb	65	8	Waldemar Johansen, 8762 Sleneset
16 Mg Nordblink	* 7.6	2.7	1.3	7	2	P	72	—	Perkin	72	35	Valter Johansen, 8766 Lurøy
17 Mkr Roy-Tore	* 7.1	2.5	.9	3	1	T	62	—	Sabb	73	30	Alf Martinsen, 8773 Sørnesøy
18 Må Jim-Roger	6.9	2.5	1.3	—	—	T	75	—	Sabb	75	10	Arne Fredriksen, 8765 Onøy
19 Må Alken	5.0	1.6	.6	—	—	T	65	—	Evinr	72	4	Einar Lorentzen, 8766 Lurøy
20 Må Terje	6.4	2.2	1.0	—	—	T	36	—	Marna	37	3	Kato Hansen, 8762 Sleneset
22 Må Lerken	5.6	1.9	.9	—	—	T	67	—	Sleipn	65	4	Peder Pettersen, 8762 Sleneset
26 Må Oddvar	6.0	1.9	.9	—	—	T	71	—	Sabb	71	10	Kornelius Olsen, 8760 Indre Kvarøy
31 Mkr Vikagutt	* 8.6	3.0	1.2	6	1	T	73	—	Marna	73	42	Kåre Mikalsen mfl, 8764 Lovund
32 Mk Familien	14.8	4.4	2.0	24	7	T	16	53	GM	60	150	John Slotterøy mfl, 8762 Sleneset
34 Mkr Bernt	* 8.3	2.7	1.0	4	1	T	59	—	Leyl	76	52	Terje Johansen, 8762 Sleneset
36 Må Magnus	6.4	1.8	.9	—	—	T	21	—	Sabb	27	3	Ottar Olsen, 8762 Sleneset
41 Må Seien.	5.2	1.8	.8	—	—	T	53	—	Sabb	76	8	Rune Johansen, 8764 Lovund
42 Må Kjell	6.3	2.2	.9	—	—	T	49	—	Marna	49	5	Alfred Kroken, 8764 Lovund
44 Må Spurben	5.6	2.2	1.1	—	—	T	72	—	Sabb	72	10	Evald Martinussen, 8763 Nord-Solvær
45 Må Guri	6.6	2.2	1.1	—	—	P	77	—	Sabb	77	10	Hans A. Olsen, 8762 Sleneset
48 Må Skippy	4.4	1.3	.6	—	—	T	69	—	Mercur	72	7	Karl Isaksen, 8762 Sleneset
49 Mkr Sveinung	* 11.7	3.5	1.6	11	4	T	68	—	Perkin	68	95	Trond Andersen, 8753 Kvina
50 Må Argus	6.4	2.2	1.1	—	—	T	69	—	Sabb	58	8	Arne Olsen, 8762 Sleneset
52 Mk Øygutt	15.7	4.3	2.0	26	8	T	09	36	Cumm	68	220	Bjarne Pedersen, 8762 Sleneset
54 Må Robin	6.6	2.2	1.3	—	—	T	74	—	Sabb	—	6	Arthur Slotterøy, 8762 Sleneset
55 Må Sussi	5.6	1.9	.9	—	—	T	54	—	Solo	38	6	Hans Larsen, 8766 Lurøy
56 Mk Fremad	* 12.4	4.1	1.6	15	4	T	16	39	Cumm	71	220	Jan Risvær mfl, 8762 Sleneset
57 Må Rallar	5.2	1.6	.8	—	—	T	56	—	FM	53	5	Egil Andersen, 8760 Indre Kvarøy
59 Må Arnt	4.4	1.4	.8	—	—	P	70	—	Suzuki	76	4	Svein A. Olsen, 8766 Lurøy
60 Ms Ein	8.8	2.9	1.0	5	1	T	24	49	Heimd	30	7	Jens Andreassen, 8763 Nord-Solvær
63 Må Alken	5.3	1.3	.8	—	—	T	29	—	Sleipn	56	3	Benjamin Liøn, 8730 Bratland
64 Mkr Audun	7.1	2.8	1.3	—	—	T	78	—	Sabb	73	22	Asbjørn Slotterøy, 8762 Sleneset
67 Må Orm	4.1	1.3	.8	—	—	T	67	—	Johns	62	3	Hermion Nikolaisen, 8773 Sørnesøy
68 Må Bremholmen	4.7	1.7	.9	—	—	T	74	—	Johns	76	15	Kåre Kvitvær, 8763 Nord-Solvær
69 Ms Midnatsolen	12.9	4.4	2.4	20	6	T	11	—	Cumm	57	90	Øyvind Buschmann, 8765 Onøy
70 Mkr Berit	7.9	2.7	1.5	5	1	T	67	—	Perkin	67	35	Anders Kvitvær, 8765 Onøy
72 Må Thomas	5.6	1.9	.9	—	—	T	75	—	Marna	58	5	Gunnvall Johansen, 8766 Lurøy
75 Må Mona	6.6	2.7	1.4	—	—	T	64	—	Sabb	64	8	A.Kristiansen, 8763 Nord-Solvær
76 Må Elsa	5.3	1.7	.8	—	—	T	56	—	Marna	53	5	Isak Isaksen, 8762 Sleneset
78 Mkr Vattafjell	* 9.7	3.5	1.4	8	2	T	50	—	Ford	77	108	Harry Hågrnsen, 8765 Onøy
81 Må Fiskeren	6.9	2.2	1.1	—	—	T	43	72	Marna	40	5	Hans Kroken, 8764 Lovund
82 Mkr Øyværing	7.5	2.9	1.4	—	—	T	71	—	Sabb	71	20	Jarle Jakobsen, 8762 Sleneset
88 Må Nordlys	6.0	2.0	.9	—	—	T	70	—	Marna	—	24	Ole Bratland, 8730 Bratland
93 Må Ove	8.2	2.8	1.3	—	—	T	70	—	Perkin	67	35	Charles Olaisen, 8764 Lovund
95 Må Lillegutt	6.0	2.2	1.1	—	—	T	77	—	Sabb	77	10	Sigurd Olsen, 8730 Bratland
97 Må Trio	5.5	2.0	1.1	—	—	T	70	—	Sabb	73	10	Tollef Norum, 8733 Stuvland
98 Må Festus	5.2	1.7	.8	—	—	T	75	—	Mercur	75	7	Lauritz Larsen, 8762 Sleneset
100 Mkr Argus	* 8.6	2.7	1.6	7	2	P	75	—	Ford	75	108	Arnleik Isaksen, 8762 Sleneset
101 Må Asbjørn	6.4	2.4	.9	—	—	T	47	—	Sabb	47	5	Ingmar Olsen, 8730 Bratland
103 Må Havnvik	5.6	1.9	.9	—	—	T	72	—	Sabb	72	10	Knut Hagen, 8766 Lurøy
104 Må Lykken	5.3	1.9	.9	—	—	T	76	—	Sabb	76	10	Ragnar Stensrud, 8733 Stuvland
107 Må Swanen	5.6	1.9	.9	—	—	T	72	—	Sabb	72	10	Kåre Olsen, 8766 Lurøy
108 Må Leik Steve	6.6	2.5	1.3	—	—	T	63	—	Frem	51	7	Torbjørn Johansen, 8762 Sleneset
110 Må Ekko	6.6	2.5	1.4	—	—	T	73	—	Sabb	67	8	Oscar M.Olsen, 8762 Sleneset
113 M Hildor	27.7	6.5	2.7	101	42	T	74	59	Caterp	67	325	Dag Hansen, 8750 Tonnes
117 Må Ternen	7.2	2.5	1.1	—	—	T	63	—	Sabb	70	16	Holger Olsen, 8773 Sørnesøy
119 Mkr Kvitvær	* 8.4	3.0	1.2	7	2	T	73	—	Ford	72	72	Egil Johansen mfl, 8766 Lurøy
122 Mkr Vesterveg	* 10.1	3.2	1.4	8	2	T	71	—	Ford	71	103	Arthur Thomassen, 8764 Lovund
123 Må Arve	7.5	2.5	1.1	—	—	T	69	—	Marna	62	8	Kristoffer Andersen, 8765 Onøy

N-L Lurøy

Farkostens nummer art og navn	Lengde	Bredden	Dybde	Tonn		Matr.	Bygge år	Omb. år	Maskin			Eierens (den korresponderende reders) navn og postadresse
				Br.	Nt.				Merke	Byggeår	H.K.	
125 Mkr Veigård	7.7	3.0	1.4	—	—	T	71	—	Sabb	74	30	Arne Berglund, 8764 Lovund
127 Må Dyrøy	6.6	2.6	1.4	—	—	T	63	—	Sabb	63	6	Roald Storstrand, 8762 Sleneset
128 Mkr Spleis	7.5	2.7	1.6	—	—	T	75	—	Sabb	71	20	Trygve Johansen, 8762 Sleneset
129 Mkr Gåsvåg	9.4	3.2	1.3	7	2	T	55	—	Deutz	62	75	Leif Lovdal, 8765 Onøy
130 Må Sjøblomsten	4.4	1.4	.8	—	—	T	76	—	Mercur	76	4	Oddvar Olsen, 8766 Lurøy
132 Mkr Aasgrund	18.9	5.3	2.5	47	12	T	54	—	Alpha	69	180	Richard Kvitvær, 8730 Bratland
133 Må Maaken	5.6	1.9	.8	—	—	T	28	—	Solo	28	2	Alf Enimo, 8730 Bratland
135 Må Per Arne	5.0	1.7	.8	—	—	P	76	—	Johns	76	20	Helge Oddøy, 8762 Sleneset
136 Må Steinar	6.3	2.2	1.1	—	—	T	73	—	Sabb	73	10	Asbjørn Sinkaberg, 8762 Sleneset
141 Mkr Neptun	7.2	2.5	1.4	—	—	T	69	—	Sabb	69	16	Kåre Hansen, 8762 Sleneset
143 Må Auring	5.6	2.0	.9	—	—	T	63	—	Real	55	8	Karstein Vedøy, 8734 Røytvik
148 Mg Vivi	9.5	3.4	1.2	9	2	A	77	—	Ford	76	108	Snorre Slotterøy, 8762 Sleneset
150 Mkr Ørnskjær	8.7	3.1	1.3	7	2	T	75	—	Marna	75	42	Henry Mikalsen, 8764 Lovund
152 Må Tannar	7.1	2.7	1.5	—	—	T	60	—	Sabb	54	5	Henry Antonsen, 8762 Sleneset
153 Mkr Glimt 2	10.7	3.4	1.7	10	3	T	34	—	Cumm	55	90	Alf Olsen, 8760 Indre Kvarøy
154 Må Bambino	5.3	1.7	.8	—	—	T	72	—	Sabb	64	8	Hilmar Jakobsen, 8762 Sleneset
155 Mkr Prins	7.4	2.5	1.3	—	—	T	64	—	Sabb	64	6	Hans Jakobsen, 8764 Lovund
163 Må Prikken	5.6	2.0	1.3	—	—	T	59	—	FM	59	4	T.Edvardsen, 8760 Indre Kvarøy
164 Må Ternen	5.0	1.6	.6	—	—	T	75	—	Yamaha	75	9	Erling Olsen, 8730 Bratland
166 Må Gullfisk	5.3	1.7	.9	—	—	T	56	—	Marna	49	5	Kåre Larsen mfl, 8730 Bratland
167 Mk Neptun	8.8	2.9	1.3	—	—	T	30	—	Brunv	37	10	Hans Nergård, 8764 Lovund
168 Mkr Saturn	8.9	2.7	1.0	5	1	T	72	—	Perkin	72	35	Erling Lund, 8762 Sleneset
169 Mkr Tunskjær	10.8	3.8	1.6	12	3	T	75	—	Lister	75	88	Robert Kvitvær mfl, 8765 Onøy
170 Må Flipper	5.0	1.6	.8	—	—	T	70	—	Husqv	67	4	Olav Edvardsen, 8764 Lovund
173 Mkr Salthammer	23.1	5.5	2.5	62	20	T	54	—	Dorman	70	368	Karlof Thomassen mfl, 8764 Lovund
174 Må Falken	5.2	1.7	.8	—	—	P	73	—	Honda	73	7	Peder Antonsen, 8762 Sleneset
175 Må Håp	6.0	1.9	.8	—	—	T	40	—	Sabb	64	10	Hans Risvær, 8762 Sleneset
176 Må Glimt	6.9	2.2	1.0	—	—	P	75	—	Bukh	75	20	Alf M.Johansen, 8762 Sleneset
177 Må Atle-Håkon	7.2	2.5	1.3	—	—	T	69	—	Sabb	70	16	Håkon Johansen, 8764 Lovund
178 Må Blink	6.3	1.9	.8	—	—	T	38	49	Sleipn	30	4	Emil Lieir, 8730 Bratland
180 Mkr Tunfisk	19.6	5.5	2.6	56	16	T	53	—	Cumm	72	545	Kr.Karoliussen mfl, 8763 Nord-Solvær
181 Mkr Delfin	7.2	2.8	1.3	—	—	T	59	—	Heimd	59	7	Anton Trøen, 8773 Sørnesøy
182 Mkr Kjøpstad	9.3	3.2	1.2	7	2	T	72	—	Perkin	72	35	Kjell Isaksen, 8762 Sleneset
183 Må Lykken	4.7	1.6	.6	—	—	T	65	—	Mercur	71	4	Alf Hansen, 8197 Storseløy
184 Må Spurven	5.3	1.9	.8	—	—	T	—	—	FM	—	4	Arthur Selnes, 8766 Lurøy
187 Må Festus	5.0	1.7	.8	—	—	T	72	—	Mercur	72	7	Arvid Olsen, 8762 Sleneset
188 Må Bror	6.6	2.4	1.4	—	—	T	66	—	Marna	68	18	Cato Martinussen, 8765 Onøy
189 Må Alken	6.9	2.5	1.1	—	—	T	48	—	Sabb	61	5	Darner Andersen, 8765 Onøy
192 Mg Skippy	6.6	2.2	1.1	—	—	P	76	—	Ford	69	70	Kåre Aspdal, 8750 Tonnes Helgel.
194 Mkr Niilsen Junior	7.8	2.8	1.4	—	—	T	70	—	Sabb	73	30	Angell Nilsen, 8764 Lovund
200 Må Pelle	5.3	1.7	.8	—	—	T	51	—	Sleipn	34	3	Halfdan Olvik mfl, 8730 Bratland
202 Mk Heimen	12.5	4.0	2.0	12	4	T	32	—	Heimd	57	35	Eilif Iversen mfl, 8762 Sleneset
204 Må Skjergård	6.0	2.0	1.1	—	—	T	67	—	Sabb	66	8	Torstein Grønning, 8762 Sleneset
206 Mkr Taurus	13.3	4.1	1.9	18	5	T	44	—	Wichm	39	20	Hagbart Kristiansen mfl, 8765 Onøy
207 Mkr Per Even	7.8	3.0	1.4	—	—	T	71	—	Bedf	66	52	Peder Antonsen, 8762 Sleneset
208 Må Kvikv	7.2	2.5	1.4	—	—	T	66	—	Sabb	71	20	Einar Johansen, 8763 Nord-Solvær
212 Må Knut	6.3	2.2	.9	—	—	T	36	—	Sabb	—	4	Kåre Einarsen, 8762 Sleneset
217 Må Apollo	4.7	1.6	.6	—	—	P	70	—	Mercur	70	10	Jørgen Jakobsen, 8753 Kvina
223 Må Odd	6.6	2.2	.9	—	—	T	53	—	Sleipn	54	5	Gunnar Aslaksen, 8765 Onøy
229 Mkr Delfin	7.5	2.9	1.4	—	—	T	68	—	Marna	68	18	Lyder Fjellgård, 8764 Lovund
231 Må Per	4.7	1.6	.8	—	—	P	70	—	Suzuki	72	9	Sigleif Andreassen, 8730 Bratland
233 Mkr Brått	7.5	2.8	1.3	—	—	T	64	—	Lister	82	22	Helge Alfreidsen, 8765 Onøy
235 Må Havduen	4.7	1.6	.8	—	—	T	75	—	Johns	74	4	Roald Storstrand, 8762 Sleneset
237 Ms Nina	6.6	2.5	1.3	—	—	T	64	74	Sabb	74	20	M.Martinussen, 8763 Nord-Solvær
239 Mkr Sektor	7.8	3.0	1.4	—	—	T	74	—	Sabb	71	22	Snorre Sarassen, 8760 Indre Kvarøy
240 Må Alsholmen	4.7	1.6	.8	—	—	T	65	—	Mercur	65	10	Erling Berglund, 8764 Lovund
241 Må Risvær	5.0	1.7	.8	—	—	T	76	—	Mercur	77	7	Arvid Johansen, 8765 Onøy
242 Må Spurven	4.4	1.6	.8	—	—	T	73	—	Suzuki	73	4	Arne Fredriksen, 8765 Onøy
243 Må Fm	5.3	1.7	.8	—	—	T	62	—	FM	52	4	Sigfred Tønder, 8730 Bratland
244 Må Engan	4.4	1.4	.8	—	—	P	73	—	Johns	74	6	Alf Martinsen, 8773 Sørnesøy
246 Må Sport	5.6	1.9	.8	—	—	T	42	—	Sleipn	39	3	Edv.Berntsen, 8753 Kvina
247 Mk Blåtind	10.7	3.0	1.3	—	—	T	29	—	Brunv	39	12	Arvid Reløy, 8765 Onøy

Nordland

N-L Lurøy

Farkostens nummer art og navn	Lengde	Bredde	Dybde	Tonn		Matr.	Bygge år	Omb. år	Maskin			Eierens (den korresponderende reders) navn og postadresse
				Br.	Nt.				Merke	Byggeår	H.K.	
248 Må Kvitvær	4.7	1.6	.8	—	—	T	73	—	Mercur	72	4	Anders Kvitvær, 8765 Onøy
249 Må Svein	5.0	1.7	.8	—	—	T	72	—	Johns	61	5	Johan Kristiansen, 8765 Onøy
250 Mkr Veslegutt	6.9	2.5	1.3	—	—	P	73	—	Perkin	77	35	Hilmar Larsen, 8762 Sløneset
256 Må Espen	5.0	1.7	.8	—	—	T	73	—	Mercur	72	7	Aksel Jensen, 8730 Bratland
257 Må Trim	5.5	1.9	.9	—	—	T	70	—	FM	69	4	Håkon Hågensen, 8760 Indre Kvarøy
258 Mkr Nargtind	* 21.0	5.5	2.5	49	12	T	56	—	Cumm	76	370	Ragnv.Johannessen mfl, 8765 Onøy
261 Må Sea Master	* 7.8	3.0	1.0	4	1	P	71	—	Sabb	71	20	Henry Olsen, 8764 Lovund
263 Må Odd	6.3	2.2	1.1	—	—	T	—	—	Sabb	65	8	Anton Kroken, 8764 Lovund
264 Må Tarsan	7.5	2.7	1.6	—	—	T	70	—	Sabb	72	30	Hilmar Isaksen, 8762 Sløneset
265 Må Festus	6.9	2.2	1.1	—	—	T	72	—	Sabb	65	8	Torleif Hansen, 8765 Onøy
266 Må Snøgg	5.3	1.9	.9	—	—	T	64	—	Marna	64	3	Arne Jensen, 8753 Kvina
270 Mkr Gangerøy	7.8	2.8	1.4	—	—	T	67	—	BMC	66	31	Lorentz Juliussen, 8764 Lovund
271 Må Sørholmen	6.6	2.4	1.3	—	—	T	52	—	Sabb	61	5	Arnolf Andreassen, 8762 Sløneset
272 Må Knut Olav	5.0	1.7	.8	—	—	T	65	—	Sabb	65	8	Kristian Aasvik, 8730 Bratland
273 Må Camo	4.7	1.6	.7	—	—	P	68	—	Mercur	75	9	Leif Snorre Sarassen, 8760 Indre Kvarøy
275 Må Odbjørg	6.6	2.4	1.1	—	—	T	67	—	Sabb	61	8	Kjell Andreassen, 8762 Sløneset
276 Mkr Pioner	* 9.1	3.3	1.0	8	2	A	69	—	Volvo	69	75	Cyril Hågensen, 8766 Lurøy
277 Må Brødrene	5.3	2.0	.8	—	—	T	43	—	Alda	42	4	Asbjørn Kristiansen mfl, 8766 Lurøy
279 Må Remi	4.1	1.4	.6	—	—	T	68	—	Mercur	68	4	Herleif Jakobsen, 8764 Lovund
280 Må Prins	6.7	2.5	.9	—	—	T	61	—	Sabb	67	8	Torbjørn Antonsen, 8766 Lurøy
281 Må Terna	6.3	2.2	1.1	—	—	T	63	—	Sleipn	61	4	Sverre Johansen, 8753 Kvina
283 Må Elin	6.7	2.0	.9	—	—	T	55	—	Sabb	66	8	Dagfinn Johansen, 8766 Lurøy
284 Mkr Onøygutt	* 13.2	4.2	1.9	16	5	T	37	—	Scania	67	153	Ragnvald Hansten mfl, 8765 Onøy
286 Mkr Nordlys	14.1	4.0	1.6	19	6	T	43	55	Lister	61	87	Joh.Johansen, 8764 Lovund
287 Mkr Håpet	7.2	2.5	1.3	—	—	T	67	—	Sabb	66	6	Sigleif Andreassen, 8730 Bratland
288 Mkr Bodil	7.5	2.9	1.4	—	—	T	64	—	Sabb	64	6	Alfred Edvardsen, 8765 Onøy
291 Må Ulla	7.2	2.4	1.1	—	—	P	75	—	Sabb	75	18	Håkon Røloy, 8762 Sløneset
293 Mkr Helge Junior	* 9.2	3.1	1.4	7	2	T	74	—	Marna	74	42	Asbjørn Nilsen, 8760 Indre Kvarøy
295 Mkr Trym	8.2	3.3	1.9	—	—	T	71	—	Ford	71	60	Kristian Aasvik, 8730 Bratland
296 Må Kjell-Arne	5.0	1.6	.8	—	—	T	68	—	Yamaha	72	8	Carly Olsen, 8764 Lovund
297 Må Mixel	4.1	1.6	.8	—	—	T	76	—	Yamaha	76	5	Harald Sandvik, 8773 Sørnesøy
298 Mkr Leibøen	8.2	3.1	1.6	—	—	T	72	—	Marna	72	28	Alfred Olsen, 8764 Lovund
301 Må Lykken	4.5	1.6	.8	—	—	T	74	—	Mercur	74	4	Hans Hansen, 8762 Sløneset
305 Mkr Ragnar	9.1	3.0	1.5	9	2	T	45	—	Ford	76	108	Egil Troløyt, 8762 Sløneset
308 Må Truls	7.8	2.8	1.4	—	—	T	45	—	Sabb	54	6	Helge Johansen, 8773 Sørnesøy
309 Mkr Star	7.2	2.4	1.3	—	—	T	71	—	Leyl	71	42	Ole Klæboe, 8762 Sløneset
311 Mkr Rune	7.5	2.8	1.4	—	—	T	70	—	Sabb	70	16	Hans Hansen, 8762 Sløneset
313 Mkr Mustang	* 9.2	3.2	1.3	7	2	T	69	—	Ford	69	61	Holter Johansen mfl, 8764 Lovund
319 Må Teisten	5.6	2.2	1.3	—	—	T	54	—	Sleipn	54	4	Asbjørn Edvardsen, 8762 Sløneset
320 Må Lars	5.0	1.7	.9	—	—	T	75	—	Sabb	75	8	Peder R.Antonsen, 8762 Sløneset
324 Må Blink	5.6	2.0	.9	—	—	T	58	—	Marna	58	5	Ingvald Norum, 8760 Indre Kvarøy
327 Må Flipper	4.7	1.7	.8	—	—	P	73	—	Volvo	73	42	Bjørn Risøy, 8765 Onøy
328 Må Dvergen	5.5	2.2	.9	—	—	T	47	—	Sabb	69	8	Karl Andreassen, 8762 Sløneset
332 Mkr Vestar	* 8.6	2.7	1.6	—	2	P	75	—	Ford	75	108	Oddbjørn Einarsen, 8762 Sløneset
334 Må Idler	6.9	2.5	1.3	—	—	T	52	—	Sabb	52	5	Ingvald Karlsen, 8762 Sløneset
335 Må Snøgg	5.5	1.9	.8	—	—	T	47	—	Real	43	5	Kåre Aspdal, 8750 Tonnes
336 Må Lillian	6.0	1.9	1.3	—	—	T	47	—	Marna	48	3	Olaf Johansen, 8762 Sløneset
341 Mkr Kvitting	* 7.9	2.8	1.1	5	1	T	76	—	Perkin	71	35	Reidar Hansen, 8762 Sløneset
342 Mkr Sørholmen	* 8.6	2.7	1.6	7	2	P	73	—	Ford	72	72	Herleif Jakobsen, 8764 Lovund
345 Må Sabben	6.9	2.0	.9	—	—	T	28	—	Sabb	28	3	Olaf Bentzen, 8766 Lurøy
346 Må Prøven	5.6	2.0	.9	—	—	T	53	—	FM	52	4	Jens Nilsen, 8773 Sørnesøy
347 Må Tove	4.7	1.7	.8	—	—	P	77	—	Marin	77	28	Petter Pettersen, 8762 Sløneset
351 Må Bølgen	6.6	2.5	1.3	—	—	T	72	—	Sabb	59	5	Sigurd Edvardsen, 8765 Onøy
353 Må Demmagutten	6.9	2.4	1.1	—	—	T	74	—	Sabb	76	22	Asbjørn Kristiansen, 8765 Onøy
354 Må Spleis	5.2	1.7	.8	—	—	T	56	—	FM	55	6	Edvard Hansten, 8765 Onøy
355 Må Snøggen	5.0	1.6	.8	—	—	T	70	—	Suzuki	73	4	Birger Johansen, 8732 Aldra
357 Mkr Gunn	7.8	2.5	1.3	—	—	P	71	—	Sabb	71	22	Olav Sjøholt mfl, 8766 Lurøy
358 Mkr Tove	7.2	2.7	1.4	—	—	T	70	—	Sabb	70	16	Henry Johansen, 8762 Sløneset
360 Må Lyn	7.8	2.7	1.3	—	—	T	69	—	Perkin	70	35	Jentoft Johansen, 8752 Knsvikosen
362 Må Islendingen	4.7	1.6	.8	—	—	T	77	—	Yamaha	77	8	Willy Johansen, 8773 Sørnesøy
363 Må Lillian	5.6	1.9	.9	—	—	T	59	—	Marna	59	4	Egil Troløyt, 8762 Sløneset
365 Må Stubben	6.6	2.2	1.3	—	—	T	50	—	Sabb	50	5	Albert Olsen, 8773 Sørnesøy

N-L Lurøy

Farkostens nummer art og navn	Lengde	Bredde	Dybde	Tonn		Matr. Bygge år	Omb. år	Maskin			Eierens (den korresponderende reders) navn og postadresse
				Br.	Nt.			Merke	Byggeår	H.K.	
366 Mkr Svein-Erik	7.5	2.9	1.6	—	—	T 71	—	Sabb	71	22	Herbjørn Johansen, 8762 Sleneset
367 Må Sjøblomsten	7.1	2.7	1.6	—	—	T 65	—	Sabb	65	5	Ernst Gullesen, 8773 Sørnesøy
368 Må Ingar-Helge	6.9	2.5	1.2	—	—	P 76	—	Sabb	71	10	Harald Karlsen, 8762 Sleneset
371 Mkr Bølgen	8.2	2.7	1.4	—	—	T 72	—	Sabb	72	22	Einar Sarassen, 8760 Indre Kvarøy
373 Må Janne	7.5	2.5	1.3	—	—	T 72	—	Sabb	71	22	Hans Larsen, 8766 Lurøy
377 Mkr Aud	7.2	2.5	1.4	—	—	T 67	—	Sabb	58	5	Hermund Hansen, 8762 Sleneset
378 Må Kari	4.2	1.4	.8	—	—	T 75	—	Yahama	76	5	Håkon Molvik, 8752 Konsvikosen
382 Mkr Morild	8.5	3.0	1.2	5	1	T 60	—	BK	60	40	Ragnar Otheliussen, 8773 Sørnesøy
383 Mg Haughei	10.6	3.3	1.3	11	3	A 76	—	Cumm	75	175	Oddvar Haugen, 8730 Bratland
384 Må Corvus	7.5	2.8	1.4	—	—	T 72	—	Sabb	72	22	Øystein Grønning, 8762 Sleneset
386 Må Vi-To	6.3	2.0	1.1	—	—	T 71	—	Sabb	68	8	Ole Fredriksen, 8762 Sleneset
387 Mk Risøyfjord	12.9	4.8	2.0	22	5	T 53	—	Volvo	70	155	Reidar O.Risøy, 8765 Onøy
388 Må Sjøglimt	7.5	2.5	1.1	—	—	T 74	—	Sabb	70	22	Harry Johansen, 8765 Onøy
390 Mkr Bent Arne	7.5	2.8	1.6	—	—	T 67	—	Sabb	66	6	Henry Slotterøy, 8762 Sleneset
392 Må Snoken	4.4	1.6	.6	—	—	T 61	—	Johns	62	5	Lars Larsen, 8765 Onøy
394 Må Astrid	5.2	1.7	.9	—	—	T 54	—	Marna	51	8	Bjørn Risøy, 8765 Onøy
395 Må Mai	5.5	2.1	.8	—	—	T 55	—	Sabb	67	8	Wiktør Fredriksen mfl, 8762 Sleneset
396 Mkr Torill	7.8	2.5	1.3	—	—	T 71	—	Sabb	76	22	Karleif Johansen, 8762 Sleneset
397 Må Svein Tore	6.4	2.3	1.1	—	—	T 70	—	Sabb	70	8	Kato Svenning, 8762 Sleneset
399 Mkr Frank	7.8	2.8	1.3	—	—	T 55	—	Sabb	55	6	Laurits Larsen mfl, 8762 Sleneset
401 Må Gutten	5.3	1.6	.6	—	—	T 55	—	Sleipn	—	3	Einar Johansen, 8763 Nord-Solvær
403 Må Måken	5.3	1.8	1.3	—	—	T 55	—	Marna	59	4	Birger Sivertsen, 8752 Konsvikosen
404 Må Plyten	6.4	2.4	1.3	—	—	T 59	—	FM	56	5	Nikolai Thomassen, 8764 Lovund
407 Mkr Øyvær	11.6	3.6	1.5	13	3	T 72	—	Ford	72	108	Torfin Edvardsen mfl, 8762 Sleneset
409 Må Småfisk	6.6	2.2	1.3	—	—	T 57	—	Sabb	57	5	Karlof Hanssen, 8762 Sleneset
410 Må Per	5.6	1.5	.9	—	—	T 45	56	Sleipn	56	3	Einar Pedersen, 8730 Bratland
412 Må Spurven	7.0	2.5	1.6	—	—	T 56	—	Sabb	57	5	Frits Johansen, 8764 Lovund
416 Må Tino	7.2	2.6	1.3	—	—	T 66	—	Ford	72	37	Karl Isaksen, 8762 Sleneset
417 Må Roy	7.0	2.6	1.4	4	2	T 54	—	Sabb	51	5	Ernst Didriksen, 8765 Onøy
421 Må Lykkens Prøve	6.3	2.4	1.6	—	—	T 52	—	Sabb	58	5	Magnus Kvalvik, 8753 Kvina
423 Må Are	5.2	1.7	.8	—	—	T 57	—	Marna	57	4	Olaf Dahl, 8750 Tonnes
425 Må Lundstein	6.8	2.4	1.5	—	—	T 57	—	Sabb	56	6	Oskar Pettersen, 8764 Lovund
427 Må Burrer	5.0	1.6	.8	—	—	T 57	—	FM	56	6	Gunnar Eliassen, 8730 Bratland
428 Må Arne	6.6	2.5	1.3	—	—	T 50	—	Marna	52	8	Ivar Stoksvik, 8764 Lovund
429 Ms Lagun	7.2	2.7	1.3	—	—	T 62	—	Sabb	60	6	Alfred Olsen, 8762 Sleneset
430 Må Finn	6.3	2.2	1.3	—	—	T 67	—	Marna	62	8	Arne Olaisen, 8764 Lovund
433 Må Blåveis	5.8	2.0	.9	—	—	T 58	—	FM	54	5	Arvid Reløy, 8765 Onøy
434 Må Nina	4.7	1.6	.6	—	—	T 72	—	Johns	72	6	Øystein Grønning, 8762 Sleneset
435 Må Sjølyst	6.3	2.2	1.3	—	—	T 58	—	Marna	56	5	Odd Rystad, 8764 Lovund
436 Mkr Risøysund	8.6	2.7	1.6	7	2	P 74	—	Ford	73	60	Reidar Risøy, 8765 Onøy
437 Må Vi To	6.0	1.9	.9	—	—	T 57	—	Sabb	58	4	Johan Olsen, 8762 Sleneset
441 Må Eirik	4.7	1.6	.6	—	—	T 70	—	Mercur	69	4	Henry Mikalsen, 8764 Lovund
442 Må Svalen	5.3	1.9	.8	—	—	T 58	—	Marna	58	5	Johan Kristiansen, 8765 Onøy
444 Må Liv	6.6	2.0	.9	—	—	T 58	—	Sabb	50	5	Håkon Hansen, 8762 Sleneset
449 Må Grei	6.7	2.4	1.3	—	—	T 58	—	Sabb	58	5	Karl Olsen, 8762 Sleneset
451 Må Fløtten	5.3	1.9	.9	—	—	T 63	—	FM	56	3	Johan Fløtten, 8732 Aldra
452 Må Lettvint	6.0	2.1	1.1	—	—	T 58	—	Sabb	—	5	Åge Lorentsen, 8773 Sørnesøy
454 Mkr Havmann	7.5	2.8	1.3	—	—	T 57	—	Perkin	70	35	Ulrik Jakobsen, 8764 Lovund
455 Må Irma	5.3	1.6	.8	—	—	T 57	—	Sleipn	54	3	Erik Caroliussen, 8730 Bratland
456 Mkr Djupbøen	7.5	2.6	1.3	—	—	T 58	—	Leyl	77	50	Asbjørn Johansen, 8773 Sørnesøy
458 Må Tomas	6.0	2.2	.9	—	—	T 69	—	Sabb	66	8	Antoni Johansen, 8750 Tonnes
459 Mkr Vesleper	8.6	3.1	1.2	8	2	T 71	—	Sabb	56	6	Torolf Aslaksen, 8765 Onøy
460 Må Juno	7.2	2.5	1.3	—	—	T 59	—	Sabb	45	6	Kristoffer Karlsen, 8762 Sleneset
461 Må Terje 2	6.9	2.3	1.3	—	—	T 59	—	Sabb	59	5	Ragnar Johansen, 8763 Nord-Solvær
465 Mkr Straumvåg	8.2	2.8	1.4	—	—	T 71	—	Perkin	71	35	Jan Pettersen, 8762 Sleneset
467 Må Audun	7.2	2.5	1.4	—	—	T 59	—	Sabb	73	22	Asbj. Slotterøy, 8762 Sleneset
468 Må Svan	7.2	2.5	1.3	—	—	T 59	—	Sabb	59	6	Sverre Nilsen, 8762 Sleneset
471 Må Lyngøy	7.1	2.5	1.6	—	—	T 58	—	Sabb	59	16	Isak Pedersen, 8764 Lovund
472 Må Følken	5.6	1.9	.9	—	—	T 59	—	FM	57	4	Torstein Jakobsen, 8762 Sleneset
474 Må Havsula	5.0	1.6	.6	—	—	T 51	71	Suzuki	71	4	Harry Mikalsen, 8733 Stuvland
475 Må Falk	5.6	1.9	1.3	—	—	P 59	—	FM	54	4	Hugo Adamsen, 8750 Tonnes
480 Må Leif	6.9	2.5	1.3	—	—	T 60	—	Sabb	59	16	Charly Olsen, 8764 Lovund

Nordland

N-L Lurøy – N-LN Lødingen

Farkostens nummer art og navn	Lengde	Bredde	Dybde	Tonn		Matr. Bygge år	Omb. år	Maskin			Eierens (den korresponderende reders) navn og postadresse
				Br.	Nt.			Merke	Byggeår	H.K.	
482 Mkr Ståle	7.8	2.7	1.4	—	—	T 60	—	Sabb	60	6	Cato Slotherøy, 8762 Sleneset
483 Må Nyneptun	6.9	2.5	1.3	—	—	T 60	—	Sabb	60	5	Evald Thomassen, 8764 Lovund
484 Må Øreten	5.3	1.9	.9	—	—	T 60	—	FM	59	4	Otto Andersen mfl, 8730 Bratland
485 Må Falken	5.6	1.9	.9	—	—	T 51	—	Sleipn	54	3	E.Kristiansen, 8730 Bratland
486 Må Viggo	6.6	2.2	1.3	—	—	T 59	—	Sabb	60	5	Magnus Klæboe, 8762 Sleneset
488 Må Rolf	6.3	2.2	1.3	—	—	T 60	—	Sabb	66	5	Osvald Johansen, 8765 Onøy
491 Må Kvitbjørn	6.9	2.5	1.6	—	—	T 60	—	Sabb	60	6	Peder Pettersen, 8764 Lovund
493 Mkr Sjødrønningen	8.6	2.7	1.3	5	1	T 59	—	Ford	72	72	Olav Edvardsen mfl, 8764 Lovund
497 Må Doffen	5.3	1.9	.8	—	—	T 60	—	Sleipn	49	3	Reidar Arntzen mfl, 8766 Lurøy
501 Mkr Kjell-Børge	8.8	3.3	1.6	—	—	T 69	—	Ford	69	61	Klifford Grønning, 8762 Sleneset
502 Mkr Ludo	7.8	3.0	1.4	—	—	T 67	—	Perkin	73	35	Erling Johansen, 8766 Lurøy
504 Må Vesla	5.5	1.9	.9	—	—	T 67	—	Sabb	62	4	Karl Pettersen, 8762 Sleneset
506 Mkr Lars Olav	7.8	3.0	1.6	—	—	T 68	—	Lister	67	36	Lars Kvitvær, 8765 Onøy
507 Må Spurven	5.6	1.9	.9	—	—	T 68	—	Marna	67	4	Isak Pedersen, 8764 Lovund
509 Må Sjøblomsten	7.2	2.4	1.3	—	—	T 67	—	Sabb	60	5	Johan Lorentzen, 8766 Lurøy
511 Må Flipper	5.0	1.7	.8	—	—	T 67	—	Mercur	67	6	Klifford Grønning, 8762 Sleneset
513 Mkr Bonus	8.8	3.1	1.6	—	—	T 72	—	Marna	72	42	Olav Olsen, 8730 Bratland
515 Mkr Lagun	8.8	2.9	1.6	—	—	T 68	—	Bedf	68	52	Ingolf Buschmann, 8766 Lurøy
516 Mkr Sissi	7.5	2.8	1.6	—	—	T 68	—	Marna	73	28	Kåre Slotterøy, 8762 Sleneset
517 Må Leik	6.9	2.4	1.1	—	—	T 68	—	Sabb	68	8	Angell Edvardsen, 8765 Onøy
518 Må Tellemannen	6.7	2.2	1.1	—	—	T 68	—	Sabb	64	5	Kåre Kvitvær, 8763 Nord-Solvær
519 Mkr Tore	6.9	2.5	1.3	—	—	T 68	—	Sabb	68	8	Osvald Martinsen, 8762 Sleneset
520 Mkr Gunn	7.8	2.8	1.4	—	—	T 67	—	Sabb	74	30	Rolf Olsen, 8760 Indre Kvarøy

N-LN Lødingen — tilsynsmann: Meyer Eliassen, 8550 Lødingen

2 Mkr Flid 1	23.3	6.1	2.4	80	33	T 40	—	GM	65	365	E.Kjellbergvik mfl, Ørnvn.7, 8550 Lødingen
3 Må Pluto	4.7	1.6	.8	—	—	P 76	—	Johns	77	15	Martin Barøy, Hæggevn.8, 8550 Lødingen
6 Må Smart	6.0	1.9	.9	—	—	T 56	—	Sabb	63	8	Johan Jakobsen mfl, 8582 Offersøy
8 Må Ann	4.9	1.6	.7	—	—	T 66	—	Evinr	66	15	Normann Kjelbergvik, 8586 Svartskard
10 M Tor-Kåre	8.6	2.7	1.6	7	2	P 75	—	MWM	75	68	Gunnar Hansen, Fjellvn.11, 8550 Lødingen
11 Må Krabben	6.0	2.0	.9	—	—	T 39	—	Sabb	63	5	Sverre Kvalø, 8550 Lødingen
12 Mkr Berglund	7.2	2.7	1.3	—	—	T 62	—	Sabb	63	10	Kristen Larsen mfl, 8586 Svartskard
13 Må Ålen	5.0	1.7	.8	—	—	T 70	—	Chrysl	69	6	Harald Magne Stoltenberg, 8550 Lødingen
14 Ms Hestmanden	10.0	3.5	1.6	—	—	T 38	—	Kromh	72	60	Trygve Taraldsen, 8587 Erikstad
18 Mkr Måken	7.2	2.5	1.1	—	—	T 62	—	Sabb	65	5	Asbjørn Kristiansen, 8586 Svartskard
21 Må Urni	5.8	1.9	.9	—	—	T 72	—	Mercur	72	10	Thorleif Eilertsen, 8583 Rinøyvåg
22 Mkr Lull	6.9	2.5	1.4	—	—	T 62	—	Sabb	61	6	Magnus Solvoll, 8587 Erikstad
23 Må Dua	4.4	1.6	.9	—	—	T 60	—	Cresc	66	4	Eilif Amundsen, Ytterstad, 8582 Offersøy
24 Ms Vesla	9.6	3.2	1.4	7	2	T 34	—	Rapp	—	22	Henry Schistad, 8582 Offersøy
27 Må Gry	6.1	1.9	.8	—	—	T 35	—	FM	26	3	Jens A.Jensen, 8587 Erikstad
28 Må Tøffe	7.8	2.5	1.3	—	—	T 61	—	Sabb	61	6	Martin Enebakk, Ternevn.15, 8550 Lødingen
30 Må Lunn	6.9	1.9	.9	—	—	T 34	—	Rapp	39	4	Freddy Kvalø, 8587 Erikstad
36 Må Liv	4.7	1.4	.9	—	—	T 39	—	Cresc	67	4	Edgar Marthinussen, 8582 Offersøy
37 Må Snøgg	6.6	2.5	1.3	—	—	T 58	—	Sabb	58	5	Odin Hansen, 8583 Rinøyvåg
38 Mkr Sjøbrodden	14.6	4.0	1.8	15	4	T 13	44	Kromh	68	116	Martin Olsen, Nes 3, 8550 Lødingen
39 Må Snøgen	5.0	1.7	.9	—	—	P 70	—	Johns	70	6	Terje Sjøvold, 8582 Offersøy
40 Må Snøgg	4.4	1.3	.6	—	—	T 65	—	Husqv	65	4	Ketil Pedersen, 8584 Kvannkjosen
44 Må Gjøken	4.7	1.7	.6	—	—	P 72	—	Johns	72	6	Odin Hansen, 8583 Rinøyvåg
46 Må Snorre	5.0	1.6	.8	—	—	T 67	—	Chrysl	76	6	Guttorm Nøss, 8550 Lødingen
47 Ms Lyn	7.8	2.8	1.6	—	—	T 29	32	Sabb	29	5	Aksel Aas, 8582 Offersøy
48 Må Bris	6.3	1.6	.9	—	—	T 38	—	Sleipn	42	3	Jan Erik Rino, 8583 Rinøyvåg
54 Må Mea	6.9	2.2	.9	—	—	P 74	—	Sabb	74	18	Trygve Amundsen, 8583 Rinøyvåg
55 Må Asle	5.0	1.6	.8	—	—	T	—	Cresc	—	4	Johannes Olsen, 8587 Erikstad
56 Må Tommy	7.5	2.4	1.1	—	—	T 60	—	Sabb	60	16	Hugo Ellingsen, Fyrveien 2, 8550 Lødingen
58 Må Tone	5.0	1.9	.9	—	—	P 70	—	Chrysl	67	18	Nikolai Aronsen, Ternevn.8, 8550 Lødingen
59 Må Sjøgutten	7.8	2.9	1.0	—	—	T 55	67	Marna	67	16	Terje Gjerde mfl, 8586 Svartskard
60 Ms Hestfjord	11.0	3.5	1.9	—	—	T 29	—	Ford	71	108	Edin Akselsen mfl, 8583 Rinøyvåg
62 Må Sikk	5.6	2.0	.9	—	—	T 58	—	Marna	50	5	Trygve Taraldsen mfl, 8587 Erikstad
63 Mkr Steinar	6.6	2.2	.9	—	—	T 63	—	Sabb	64	10	Johan Jacobsen, 8582 Offersøy
66 Mkr Fjordfisk	6.9	2.4	.7	—	—	P 78	—	Volvo	78	23	Asmund Kjelbergvik, 8586 Svartskard

N-LN Lødingen

Farkostens nummer art og navn	Lengde	Bredde	Dybde	Tonn		Matr.	Bygge år	Omb. år	Maskin			Eierens (den korresponderende reders) navn og postadresse
				Br.	Nt.				Merke	Byggeår	H.K.	
68 Må Mjølner	6.9	2.2	.9	—	—	T	36	—	Rapp	31	8	Birger Olsen, 8580 Øksneshamn
73 Må Laks	5.6	1.7	.9	—	—	T	68	—	Cresc	—	4	Aksel Aas, Vågehamn, 8582 Offersøy
74 Må Snøgg	6.9	2.4	1.3	—	—	T	58	—	Sabb	69	6	Håkon Bendiksen, 8582 Offersøy
77 Må Albatross	6.3	2.2	.9	—	—	T	55	—	Sabb	71	8	Einar Buoy, 8550 Lødingen
78 Mkr Valfjord	9.5	3.0	1.4	6	2	T	67	—	Marna	68	36	Ole Antonsen, Heggvevn.7, 8550 Lødingen
80 Må Sprøyt	4.7	1.7	.8	—	—	P	70	—	Johns	69	6	Edin Akselsen, Hesten, 8583 Rinøyvåg
81 Må Havella	5.2	1.6	.6	—	—	T	60	—	Sleipn	61	3	Sigv.Johansen, 8586 Svartskard
83 Må Trine	4.7	1.9	.9	—	—	T	67	—	Cresc	67	4	Magnus Solvoll, 8587 Erikstad
84 Mkr Kården	7.9	2.8	1.1	4	1	T	58	—	Sabb	68	6	Asbjørn Edissen, 8582 Offersøy
85 Må Snøgg	5.0	1.4	.6	—	—	T	63	—	Johns	64	3	Elias Pedersen, 8582 Offersøy
86 Må Harald	4.7	2.2	.9	—	—	P	69	—	Johns	69	6	Harald Sommerseth, 8585 Husjord
88 Må Rusk	4.7	1.6	.6	—	—	T	69	—	Penta	69	8	Einar J.Solvoll, 8584 Kvannkjosen
91 Ms Holmsund	11.8	3.8	1.6	11	3	T	32	—	Scania	61	80	Arne Pedersen, 8550 Lødingen
94 Mkr Asbj.Selsbane	38.9	7.6	3.4	310	134	S	57	—	Wichm	57	480	Alf Hansen, Aspvn.3, 8550 Lødingen
96 Må Bølgen	6.6	2.4	.9	—	—	T	52	—	Eabb	52	4	Olav Jakobsen mfl, 8582 Offersøy
98 Må Havprins	4.7	1.9	.9	—	—	T	66	—	Chrysl	70	5	Rolf Nymoan, Kanstad, 8550 Lødingen
99 Må Terje	5.2	1.6	.6	—	—	T	67	—	Cresc	70	6	Birger Nilsen, Vågehamn, 8582 Offersøy
106 Må Linda	4.4	1.6	.6	—	—	P	—	—	Johns	69	9	Rune Gjerdje, 8586 Svartskard
113 Må Proisen	6.0	1.6	.9	—	—	T	48	—	Sleipn	48	3	Jens Naustvik, 8580 Øksneshamn
123 Må Tern	5.3	1.9	.7	—	—	P	71	—	Tern	71	17	Kåre Hansen, Hustadstrand, 8582 Offersøy
132 Mht M.Ytterstad	47.5	10.4	6.1	559	225	S	77	—	Normo	77	2250	Magnus Ytterstad, 8550 Lødingen
137 Må Ann	4.4	1.6	.9	—	—	P	68	—	Johns	67	5	Hans-Arne Sjøvold, 8582 Offersøy
141 Må Småen	5.2	1.9	.6	—	—	T	61	—	Evinr	61	5	Asmund Hanssen, 8550 Lødingen
142 Må Tass	4.4	1.4	.6	—	—	T	61	—	Chrysl	70	3	Hans Daglund, 8583 Rinøyvåg
143 Mg Lofotbris	10.0	3.0	1.0	7	3	P	73	—	Perkin	72	95	Herold Jensen, 8580 Øksneshamn
144 Må Kjeiken	4.5	1.6	.6	—	—	T	66	—	Cresc	66	4	Herleif Berg, 8583 Rinøyvåg
148 Må Flipper	5.0	1.8	.6	—	—	P	75	—	Yamaha	75	8	Terje Fenes, 8583 Rinøyvåg
154 Mkr Ella	8.9	3.0	1.5	—	—	T	51	—	Rapp	61	22	Henry Helmersen, 8550 Lødingen
160 Må Anne	4.7	1.6	.8	—	—	P	70	—	Suzuki	71	4	Ernst Nilsen, 8580 Øksneshamn
161 Mk Prøven	10.3	3.6	1.7	7	1	T	29	—	Marna	71	42	E.Jeremiassen, 8584 Kvannkjosen
164 Må Måken	4.7	1.6	.6	—	—	T	58	63	Johns	68	3	Erik Jeremiassen, 8584 Kvannkjosen
165 Må Knut Magnus	5.0	1.6	.8	—	—	T	64	—	Husqv	64	4	Leo Svendsen, 8584 Kvannkjosen
166 Må Lykken	5.6	1.9	.9	—	—	T	66	—	Evinr	—	4	Erling Hansen, 8582 Offersøy
168 Må Kjapp	5.0	1.9	.8	—	—	P	74	—	Johns	73	9	Else Lorentzen, 8583 Rinøyvåg
170 Mkr Magne	8.9	3.0	1.6	—	—	T	56	76	Sabb	74	30	Bård Einan, 8550 Lødingen
174 Må Flipper	4.6	1.8	.8	—	—	P	65	—	Mercur	67	50	Gudbrand Didriksen, Box 148, 8551 Lødingen
175 Mk Otterholm	19.8	5.3	2.4	44	12	T	47	—	Merc	72	240	Hans Jensen, 8580 Øksneshamn
179 Må Rubin	7.2	2.5	1.6	—	—	T	66	—	Sabb	66	8	Olav Schistad, 8582 Offersøy
186 Må Farmann	5.3	2.0	.6	—	—	T	65	—	Farym	65	4	Sverre Steffensen, 8582 Offersøy
187 Må Gro	5.2	1.7	.9	—	—	P	73	—	Johns	73	20	Guttorm Chruickshank, 8550 Lødingen
188 Mk Brødrene	11.9	4.1	2.2	—	—	T	18	47	Rapp	24	20	Birger Olsen, 8580 Øksneshamn
189 Mg Albatrossen	8.6	2.7	1.6	7	2	P	74	—	Perkin	73	62	Sverre Hågensen, 8584 Kvannkjosen
190 Mk Vårtid	11.9	3.8	1.8	13	4	T	16	47	Scania	65	105	Oluf Larsen, 8586 Svartskard
194 Mkr Kvitbaren	10.0	3.0	1.3	—	—	T	53	—	Lister	60	30	Road M.Olsen, 8580 Øksneshamn
196 Mkr Gunn	7.2	2.5	1.1	—	—	T	55	—	Sabb	53	5	Andreas Hansen, 8550 Lødingen
201 Må Rune	7.2	2.4	.9	—	—	T	34	—	Sabb	34	5	T.Danielsen mfl, 8584 Kvannkjosen
202 Må Solon	5.6	1.9	.9	—	—	T	64	—	Sabb	63	8	Petter Kvalo, 8587 Erikstad
205 Må Lilla	5.2	1.7	.6	—	—	T	68	—	Mercur	68	6	Erik Eriksen, 8582 Offersøy
206 Må Måken	6.6	2.3	1.3	—	—	T	59	—	Sabb	59	6	Thorvald Einan, 8582 Offersøy
209 Mkr Nils	6.6	2.5	1.3	—	—	T	70	—	Sabb	68	8	Nils Nilsen, 8584 Kvannkjosen
213 Må Geir	5.0	1.9	.8	—	—	P	72	—	Tern	73	6	Arnt Amundsen, 8583 Rinøyvåg
216 Må Idar	5.0	1.9	.9	—	—	P	71	—	Cresc	71	12	Rolf Halvorsen, 8584 Kvannkjosen
219 Må Eva	5.2	1.9	.9	—	—	P	75	—	Chrysl	74	20	Th.Kjensberg, Lerkevn.19, 8550 Lødingen
220 Må Linda Iren	5.3	1.9	.9	—	—	P	71	—	Sacks	71	9	Fritz Petterson, 8583 Rinøyvåg
225 Må Bror	6.9	2.5	.9	—	—	T	55	—	Sabb	55	5	Erik Jeremiassen, 8584 Kvannkjosen
226 Mkr Ergo	10.6	3.4	1.5	11	3	T	69	—	Volvo	66	65	Hallvard Hesten, 8583 Rinøyvåg
227 Mk Tøgrunn	13.7	4.5	1.9	17	5	T	30	58	Volvo	68	135	Henry Schistad mfl, 8582 Offersøy
228 Ms Måken	6.9	2.5	1.3	—	—	T	54	—	Sabb	59	5	Ragnar Nilsen, Granheim, 8582 Offersøy
229 Må Flipper	5.3	1.6	.6	—	—	T	68	—	Evinr	60	3	Anny Petterson, 8583 Rinøyvåg
231 Må Butterfly	4.1	1.4	.6	—	—	T	67	—	Johns	70	6	Olvar Berg, 8583 Rinøyvåg
232 Mkr Terna	6.9	2.4	1.1	—	—	T	52	—	Sabb	72	10	S.B.Johansen, Lerkevn.11, 8550 Lødingen
233 Må Anita	6.0	2.2	1.3	—	—	T	60	—	Marna	57	5	Emil Jeremiassen, 8584 Kvannkjosen

Nordland

N-LN Lødingen

Farkostens nummer art og navn	Lengde	Bredden	Dybde	Tonn		Matr. Bygge år	Omb. år	Maskin			Eierens (den korresponderende reders) navn og postadresse
				Br.	Nt.			Merke	Byggeår	H.K.	
238 Må Måken	7.2	2.2	1.3	—	—	T 63	—	Sabb	63	8	Jan Danielsen, 8584 Kvannkjosen
242 Må Osan	5.0	1.9	.9	—	—	P 67	—	Mercur	67	10	Åge Jørgensen, Hesten, 8583 Rinøyvåg
246 Mkr Måsen	7.6	2.4	.9	—	—	T 53	—	Sabb	53	5	Karl Sommerseth, 8585 Husjord
253 Mkr Havbøen	9.1	3.2	1.7	8	2	T 56	—	Merc	70	90	Bj.Svendsen, 8582 Offersøy
255 Må Luna	5.3	1.5	.7	—	—	T 64	—	Mercur	64	6	Johannes Larsen, 8582 Offersøy
258 Mkr Lykken	9.5	3.3	1.2	7	2	P 73	—	Ford	72	68	Roald Haugland, 8582 Offersøy
262 Må Flamingo	4.4	1.6	.8	—	—	P 73	—	Johns	—	6	Johnny Larsen, 8586 Svartskard
264 Må Snøgg	5.0	1.8	.9	—	—	P 77	—	Chrysl	77	15	Henry Hanssen, 8550 Lødingen
266 Må Trim	4.4	1.6	.6	—	—	P 73	—	Suzuki	73	4	Lars Larsen, 8580 Øksneshamn
269 Må Per	5.0	1.7	.8	—	—	T 67	—	Yahama	72	5	Håkon Bendiksen, 8582 Offersøy
270 Må Stagg	5.6	1.4	1.1	—	—	T 45	54	Sleipn	46	2	Julian Nilsen mfl, 8586 Svartskard
271 Må Svanen	6.9	2.8	.9	—	—	T 62	—	Lister	64	10	Edmund Skovro, 8587 Erikstad
276 Mkr Korall	8.3	2.5	1.1	—	—	T 66	—	Sabb	63	10	Herold Larsen, 8586 Svartskard
277 Mkr Tøa	9.9	3.4	1.4	9	3	T 68	—	Perkin	68	62	Per Vollheim, 8583 Rinøyvåg
278 Må Ella	6.0	1.9	.9	—	—	T 50	—	Sleipn	55	5	Arne Fenes, 8582 Offersøy
279 Må Hilmar	6.0	2.2	.9	—	—	T 41	—	Sleipn	41	4	Jacob Nordgård, 8582 Offersøy
280 Ms Sjøfuglen	10.1	3.4	1.7	10	3	T 37	—	Leyl	68	105	Mathias Ingebrigtsen mfl, 8584 Kvannkjosen
282 Mkr Re kyl	14.5	5.0	2.1	25	6	T 57	—	Kromh	67	150	Ottar Larsen mfl, 8586 Svartskard
284 Mkr Mary-Ann	10.2	3.5	1.5	10	3	T 47	—	Rapp	58	24	Roald Larsen mfl, 8586 Svartskard
285 Ms Aud	10.7	3.8	2.0	—	—	T 17	—	Volda	39	22	T.Pedersen, 8584 Kvannkjosen
286 Må Ron	4.4	1.4	.6	—	—	T 69	—	Cresc	69	4	K.Stoltenberg, Ternevn.10, 8550 Lødingen
292 Mkr Skagen	12.0	3.9	1.6	13	4	T 71	—	GM	72	114	Evald Stormyr, 8580 Øksneshamn
294 Må Helloy	7.5	2.5	.9	—	—	T —	69	Sabb	71	8	Toral Prytz, 8582 Offersøy
300 Mkr Albatross	6.9	3.0	1.3	—	—	T 62	—	Sabb	62	6	Egil Sørensen, Skolev.29, 8550 Lødingen
301 Må Flipper	4.7	1.7	.8	—	—	T 67	—	Cresc	68	4	Ragnar Nilsen, 8582 Offersøy
303 Må Tass	5.8	1.8	.7	—	—	T 65	—	Evinr	67	5	Knut Einar, 8582 Offersøy
306 Mkr Måken	7.2	2.5	1.6	—	—	T 57	—	Sabb	57	6	Rolf Nymoene, Dalen, 8550 Lødingen
308 Må Teisten	6.0	2.0	.9	—	—	T —	57	Sabb	—	3	J.Jerimiassen, 8584 Kvannkjosen
310 Må Knut	6.3	2.2	.9	—	—	T —	65	Sabb	66	8	Kåre Halvorsen, 8580 Lødingen
311 Må Rita	5.2	1.6	.8	—	—	T 63	—	Evinr	63	10	John I.Eliassen, 8550 Lødingen
313 Mkr Tone	6.9	2.8	.8	—	—	T 55	—	Sabb	68	8	Jan Hansen, 8550 Lødingen
314 Må Leif-Magnhild	6.9	2.4	1.3	—	—	T 61	—	Sabb	61	6	L.A.Amundsen mfl, 8582 Offersøy
315 Må Tjelden	4.1	1.3	.6	—	—	P 72	—	Chrysl	74	25	Svein Arne Olsen, 8582 Offersøy
318 Mkr Lykkens Prøve	10.4	3.5	1.4	8	2	T 38	—	Perkin	70	95	Halgeir Berg mfl, 8583 Rinøyvåg
326 Må Måsen	4.4	1.6	.8	—	—	T 56	—	Taifun	58	2	Jetro Sommerseth, 8585 Husjord
327 Må Svenka	5.0	1.6	.6	—	—	T 66	—	Evinr	66	6	Walther Henriksen, 8580 Øksneshamn
331 Må Marna	5.0	1.4	.8	—	—	T 55	—	Marna	56	6	Halgeir Berg mfl, 8583 Rinøyvåg
336 Må Brura	4.7	1.6	.5	—	—	T 58	—	Evinr	61	3	Jarle Berg, 8587 Erikstad
337 Må Laksen	5.3	2.0	.8	—	—	T 55	—	FM	55	3	Birger Olsen, 8582 Offersøy
342 Må Neptun	5.0	1.9	1.3	—	—	P 72	—	Johns	68	5	Edmund Skovro, 8587 Erikstad
344 Må Sputnik	6.9	1.9	1.3	—	—	T 58	—	FM	58	8	Arnt Enebak, 8550 Lødingen
345 Må Per	5.8	2.2	1.1	—	—	T 56	—	Sabb	73	8	Hans Daglund, 8583 Rinøyvåg
346 Må Ann	4.7	1.3	.8	—	—	T 58	—	Taifun	67	2	M.Ingebrigtsen, 8580 Øksneshamn
347 Må Svalen	8.2	2.8	1.1	—	—	T 34	—	Sabb	61	6	Kåre Kristiansen, 8580 Øksneshamn
348 Mkr Domen	10.7	3.5	1.1	—	—	T 46	—	Motor	50	90	Ole Five, 8550 Lødingen
351 Må Ruth	5.0	1.6	.8	—	—	T 56	—	Taifun	59	2	Asmund Johnsen, 8585 Husjord
352 Må Rude	4.3	1.4	.7	—	—	T —	—	Evinr	—	3	E.Ingebrigtsen, 8580 Øksneshamn
354 Må Laksen	5.0	1.6	.9	—	—	T 66	—	Cresc	66	18	Helge Ravn, 8550 Lødingen
356 Mg Gunn	8.5	2.6	1.2	5	2	T 60	65	Sabb	53	6	J.I.Eliassen, Fredheim, 8550 Lødingen
357 Mkr Bamse	7.8	2.7	1.3	—	—	T 59	—	Sabb	59	16	Valter Henriksen, 8580 Øksneshamn
358 M Hai	8.6	3.2	1.2	8	3	P 72	—	Ford	72	100	Arne Olsen, 8550 Lødingen
364 Mkr Klar	7.8	2.5	1.3	—	—	T 59	68	Sabb	68	6	Kåre Olsen, 8587 Erikstad
365 Må Kroka	4.8	1.6	.6	—	—	T 58	—	Johns	62	5	Julian Jeremiassen, 8584 Kvannkjosen
367 Må Skarven	6.0	1.6	.7	—	—	T 50	—	Johns	68	3	Oscar Christensen, 8585 Husjord
369 Mk Rinøy	14.1	5.0	2.1	25	8	T 60	—	Kromh	67	218	Roald Amundsen mfl, 8583 Rinøyvåg
380 Mkr Vorta	9.7	3.2	1.3	—	—	P 72	—	Perkin	72	62	Lorentz Warholm, 8550 Lødingen
381 Må Lister	7.2	2.3	1.6	—	—	T 60	—	Lister	60	8	Reidar Kjellbergvik, 8586 Svartskard
384 Mkr Sjøbrus	8.5	3.0	1.5	—	—	T 60	—	Heimd	—	11	E.Ingebrigtsen mfl, 8580 Øksneshamn
393 Må Rav	6.4	2.1	1.1	—	—	T 61	—	Sabb	64	10	Einar Jensen Solvold, 8584 Kvannkjosen
395 Må Kurt	6.3	1.6	1.3	—	—	T 68	—	Sabb	68	8	Magnus Ingebrigtsen, 8580 Øksneshamn
396 Må Tennholm	7.2	2.6	.9	—	—	T 61	—	Sabb	60	8	Lars Larsen, 8580 Øksneshamn
398 Må Asbjørn	5.3	2.2	.9	—	—	T 61	—	Arve	57	6	Edmund Skovro, 8587 Erikstad

N-LN Lødingen – N-ME Meløy

Farkostens nummer art og navn	Lengde	Bredde	Dybde	Tonn		Matr. Bygge år	Omb. år	Maskin			Eierens (den korresponderende reders) navn og postadresse
				Br.	Nt.			Merke	Byggeår	H.K.	
399 Mkr Svana	8.2	2.8	1.0	—	—	P 74	—	Sabb	74	30	Arnt Amundsen, 8583 Rinøyvåg
401 Mkr Snorre	6.9	2.5	.9	—	—	T 61	—	Sabb	60	8	Knut Lundli, Fredheim, 8550 Lødingen
402 Mkr Bjørn	7.2	3.0	1.3	—	—	T 62	—	Marna	64	18	Johan Skarstad, Losveien 7, 8550 Lødingen
403 Må Kryssaren	6.3	2.2	1.3	—	—	T 48	—	Sabb	49	5	Sigvart Johansen, 8586 Svartskard
405 Må Havella	6.9	2.8	1.6	—	—	T 62	—	Sabb	62	8	Ernst Nilsen, 8580 Øksneshamn
N-ME Meløy — tilsynsmann: Reidar Kildal, 8130 Ørnes											
1 Mht Furøy	* 12.2	4.0	1.9	19	6	A 77	—	Cumm	76	200	Sigfred Pedersen mfl, 8178 Halså i Helgel.
2 Mkr Bjærfangjord	* 18.0	4.8	2.1	36	11	T 15	50	Merc	77	320	Elling Angell mfl, 8170 Engavågen
4 Mkr Sørboen	* 20.2	5.9	2.4	62	17	T 76	—	Caterp	76	425	Karl Normann Meløysund, 8176 Grønøy
5 Må Tjell	6.3	2.4	1.3	—	—	T 66	—	Sabb	58	8	Tor Hansen, 8174 Meløy
6 Må Fisken	6.3	2.3	1.3	—	—	T 69	—	Sabb	67	8	Håkon Larsen, 8183 Åmøyhamn
7 Mht Meløyvær	* 59.9	12.0	4.6	1197	558	S 77	—	MAK	76	3400	K/S-A/S-Meløyvær, 8178 Halså
9 Må Terna	5.0	1.3	.6	—	—	P 73	—	Johns	73	9	Kjell Helle, 8178 Halså
12 Mkr Fangtind	* 21.5	5.2	2.4	47	14	T 56	—	Caterp	75	365	Johan M.Meløysund, 8176 Grønøy
13 Må Finnvik	5.0	1.9	.9	—	—	P 73	—	Yamaha	74	8	Karolius Kristiansen, 8150 Ørnes
15 Må Lillebror	4.4	1.4	.9	—	—	T 63	—	Evinr	64	5	Ingolf Johansen, 8177 Bolga
16 Mkr Murholm	* 25.3	6.0	2.7	78	26	T 49	—	Kelvin	75	400	Arne Jørgensen, 8176 Grønøy
17 Må Tommeliten	5.1	1.5	.5	—	—	T 63	—	Cresc	62	4	Harder Karlsen, 8184 Ågskardet
18 Mkr Vardar	17.4	4.4	2.0	26	7	T 14	53	Cumm	73	265	Sigurd Meløysund mfl, 8150 Ørnes
20 Må Eva	4.7	1.7	.8	—	—	T 63	—	Evinr	64	9	Hans Texmo, 8150 Ørnes
21 Mk Viljen	* 11.8	3.7	1.5	12	4	T 27	—	Rapp	59	40	Karl Karlsen, 8182 Åmnes
22 Mkr Lisbet	7.8	3.0	.9	—	—	T 77	—	Sabb	76	30	Burton Texmo, 8150 Ørnes
24 Må Spurven	5.6	1.9	.8	—	—	T —	63	Marna	63	4	Petter Pedersen, 8170 Engavågen
25 Må Fisken	4.4	1.3	.6	—	—	T 74	—	Yamaha	74	5	Tor Helloy, 8174 Meløy
26 Mkr Aamnes	28.3	6.8	2.9	142	49	T 82	52	Normo	63	280	Harald J.S.Olsen mfl, 8182 Åmnes
27 Må Småen	4.4	1.6	.6	—	—	P 74	—	Johns	74	6	Ragnar Lillelund, 8170 Engavågen
28 Må Kent Børge	6.6	2.3	.9	—	—	P 76	—	Volvo	76	35	Ole Hansen, 8150 Ørnes
29 Mk Giskesund	* 19.2	4.8	2.3	36	9	T 99	52	Volvo	66	200	Eigil Hansen, 8150 Ørnes
31 Mkr Meløyfjord	* 29.3	6.3	3.0	125	35	T 54	—	Alpha	53	240	Rasmus Kristensen, 8173 Vassdalsvik
32 Mk Bølgen	12.2	4.1	1.6	—	—	T 16	—	Volvo	65	90	Andor Rosting, Box 141, 8150 Ørnes
34 Må Reipåværing	4.7	1.9	.6	—	—	T 74	—	Evinr	74	4	Inge Norum, 8146 Reipå
35 Må Små Måken	4.7	1.3	.6	—	—	T 65	—	Cresc	66	8	Daniel Hansen, 8146 Reipå
36 Må Jodi	4.5	1.6	.6	—	—	T 67	—	Johns	66	6	Odd Didriksen, 8173 Vassdalsvik
37 Må Heidi	7.5	1.9	1.1	—	—	T 69	—	Sabb	69	16	Harald Torriksen, 8176 Grønøy
39 Mkr Anna	6.3	2.5	.9	—	—	T 55	—	Sabb	55	5	Magnus Jeremiassen, 8177 Bolga
41 M Tor-Anne	* 8.6	2.7	1.6	7	2	P 74	—	Perkin	74	63	Fredrik Gransjøen, 8173 Vassdalsvik
42 M Åse	12.2	3.8	2.1	11	3	T 38	61	Bedf	69	120	Hans Hansen, 8182 Åmnes
43 Mkr Øygutten	7.5	2.7	1.3	—	—	T 55	—	Sabb	54	6	Arvid Hansen, 8177 Bolga
46 Mkr Nordgrunn	7.2	2.7	.9	—	—	T 68	—	Sabb	68	16	Arild Hansen, 8177 Bolga
47 Må Festus	4.5	1.4	.8	—	—	T 71	—	Suzuki	71	7	Fritz Pettersen, 8174 Meløy
48 Må Geir Edd	7.7	2.5	1.3	—	—	P 69	—	Sabb	74	22	Gudolf Karlsen, 8177 Bolga
49 Ms Teisten	8.1	3.0	1.6	—	—	T 38	—	Sabb	69	16	Arthur Lorentsen, 8177 Bolga
50 Må Måsungen	6.0	1.9	.9	—	—	T 53	—	FM	53	4	Øystein Sørensen, 8184 Ågskardet
51 Mk Grønholm	* 19.8	4.9	2.4	38	12	T 41	53	Wichm	53	120	Otto Johnsen, 8182 Åmnes
52 Må Hilde	4.7	1.5	.6	—	—	P 70	—	Mercur	70	7	Aksel Torriksen, 8178 Halså
53 Må Pii	6.4	1.8	.9	—	—	T 41	—	Sleipn	30	10	Olav Johansen, 8150 Ørnes
54 Mkr Klovning	12.9	3.9	1.9	19	4	T 14	49	Brunv	52	42	Harry Tindvik mfl, 8170 Engavågen
55 Mkr Nimrod	* 42.9	7.3	3.5	290	126	S 32	69	Lister	68	1000	T Torriksen mfl, 8178 Halså
56 M Tender	6.6	2.5	.9	4	1	P 74	—	Volvo	74	100	Leif Hansen, 8182 Åmnes
57 Må Per	6.4	2.5	.9	—	—	T 76	—	Sabb	76	18	Paul Kristiansen, 8177 Bolga i Helgel.
58 Mkr Gerd	8.8	3.0	1.4	—	—	T 61	—	Deutz	64	36	Anton Riise, 8150 Ørnes
60 Mkr Anita	* 8.6	2.7	1.6	7	2	P 74	—	Ford	74	68	Tormod Taraldsen, 8178 Halså
62 Må Luna	4.4	1.9	.6	—	—	P 72	—	Johns	73	9	Reidar Kildal, 8150 Ørnes
65 Mk Stormsvalen	15.6	4.5	1.9	25	8	T 16	40	Brunv	46	60	Asbjørn Andersen, 8150 Ørnes
66 Må Fisk	4.7	1.6	.6	—	—	P 74	—	Chrysl	74	15	Ditlev Stovvik, 8178 Halså
67 Må Lykkeliten	5.2	1.7	.7	—	—	T 70	—	Mercur	70	4	Arthur Kristiansen, 8147 Støtt
68 Mkr Start	7.2	2.7	1.3	—	—	T 58	—	Sabb	58	6	Alfred Johansen, 8150 Ørnes
69 Må Lykken	4.7	1.4	.6	—	—	T 68	—	Johns	67	3	Rolf Arhaug, 8184 Ågskardet
70 Må Anna-Bell	4.7	1.3	.8	—	—	T 67	—	Tomos	70	4	Johan Eilertsen, 8183 Åmøyhamn

Nordland

N-ME Meløy

Farkostens nummer art og navn	Lengde	Bredde	Dybde	Tonn		Matr.	Bygge år	Omb. år	Maskin			Eierens (den korresponderende reders) navn og postadresse
				Br.	Nt.				Merke	Byggeår	H.K.	
71 Mkr Heimen	6.9	2.5	1.3	—	—	T	63	—	Sabb	74	10	Knut Bolgård, 8177 Bolga
72 Mkr Gitte Geir	9.4	2.4	1.3	—	—	T	59	67	Albin	67	20	Alf Gaustad, 8150 Ørnes
73 Må Sputnik	7.5	2.5	1.1	—	—	T	58	—	Sabb	65	16	Ingolf Johansen, 8177 Bolga
74 Må Lena	5.0	1.6	.6	—	—	T	64	—	Cresc	62	4	Kåre Ovesen, 8184 Ågskardet
75 Mkr Meløyfisk	* 28.9	7.1	3.3	143	40	T	56	—	Lister	65	495	Ole Svendsgård, 8150 Ørnes
76 Mkr Glomfjord	* 38.5	7.7	3.7	298	142	S	67	—	Alpha	77	1200	H.Kristensen mfl, 8173 Vassdalsvik
78 Mkr Villakk	* 10.0	3.1	1.4	8	2	T	56	—	Marna	69	42	Paul Eliassen, 8177 Bolga
79 Må Lur	4.5	1.4	.6	—	—	T	64	—	Cresc	64	4	Karl Meløysund, 8150 Ørnes
81 Må Kvitungen	5.3	1.8	.9	—	—	T	61	—	Sleipn	52	4	Terje Tindvik, 8170 Engavågen
82 Mkr Havbryn	11.4	3.8	1.5	10	3	T	29	—	Wichm	39	20	Martin Hansen, 8146 Reipå
83 Mkr Meløygutt	7.8	2.6	1.6	—	—	T	68	—	Sabb	64	16	Georg Storøy, 8178 Halså
84 Må Bella	5.0	1.5	.5	—	—	T	64	—	Evinr	64	5	Leif Arstad, 8183 Åmøyhamn
87 Mkr Havboen	7.8	2.8	1.3	—	—	T	51	—	Sabb	77	30	Sabb 77 30 Torleif Skotheimsvik, 8163 Neverdal
88 Må Fiskerman	5.0	1.7	.6	—	—	T	61	—	Evinr	61	5	I.Skogli, 8178 Halså
89 Må Ternen	4.4	1.6	.6	—	—	P	73	—	Suzuki	74	7	Kjell Johansen, 8177 Bolga i Helgel.
90 Må Kjellnes	* 36.2	6.9	3.3	248	147	S	56	67	Wichm	65	600	Torris Torrissen, 8176 Grønøy
91 Mkr Viggo	* 8.6	2.7	1.6	7	2	P	73	—	Perkin	73	62	Kåre Lorentsen, 8177 Bolga
92 Mk Meløyvard	14.7	4.5	2.1	24	6	T	14	32	Kromh	64	140	Bjornar Venvik, 8174 Meløy
93 Ms Kameraten	9.1	3.2	1.4	7	2	T	34	61	Union	34	10	Guttorm Olsen, 8147 Støtt
94 Mkr Barny	7.5	2.5	.8	—	—	T	74	—	Volvo	77	35	Helmer Nilsen mfl, 8173 Vassdalsvik
95 Mkr Kvitvarden	* 21.1	5.5	2.5	50	15	T	55	—	Brunv	55	220	Torris Torrissen, 8176 Grønøy
96 Mk Idun	* 15.2	4.5	1.5	20	5	T	43	53	Merc	61	120	Burton Texmo, 8150 Ørnes
98 Mkr Langskjær	* 39.7	6.9	3.4	251	106	S	58	69	Wichm	57	320	Hjalmar Torrissen, Box 726, 8010 Bodin
99 Må Askeladden	4.4	1.6	.6	—	—	P	71	—	Evinr	75	6	Hans Halvorsen, 8146 Reipå
100 Mk Dønning	* 12.8	3.9	1.8	13	4	T	34	58	Normo	64	80	Harald Olsen mfl, 8178 Halså
101 Må Trygg	6.3	2.7	1.4	—	—	T	61	—	Sabb	68	16	Arne Pettersen, 8174 Meløy
102 Må Sjøleik	5.2	1.8	.6	—	—	T	71	—	Mercur	71	7	Ragnar Hanssen, 8163 Neverdal
103 Mkr Von	* 11.1	3.5	1.4	9	2	T	28	64	Union	30	20	Bjarne Johansen jr., 8177 Bolga
104 Må Lillegutt	6.0	2.2	.8	—	—	T	61	—	Marna	39	5	Parelius Mathisen, 8150 Ørnes
105 Må Kampen	5.0	1.8	.6	—	—	T	66	—	Mercur	65	10	Burton Texmo, 8150 Ørnes
109 Må Skårongen	6.6	2.5	1.2	—	—	T	60	—	Sabb	59	8	Otto Olsen, 8146 Reipå
110 Mkr Gerd Anna	* 31.3	6.7	3.1	168	42	T	54	58	Hjels	54	240	Karl L.Kildal mfl, 8170 Engavågen
111 Mk Syren	* 18.1	5.4	2.3	38	10	T	56	—	Merc	72	240	Henry Olsen mfl, 8147 Støtt
113 Må Smågutten	4.7	1.6	.6	—	—	T	70	—	Johns	67	4	Arvid Hølløy, 8150 Ørnes
115 Må Mea	6.3	2.2	1.2	—	—	T	55	—	Sabb	69	8	Toralf Hansen, 8150 Ørnes
117 Mkr Neptun	8.6	2.9	1.3	5	2	T	39	—	Scania	62	100	Olav Mikalsen, 8150 Ørnes
119 Må Liv	4.4	1.3	.6	—	—	T	66	—	Johns	69	4	Odd Nilssen, 8182 Ånnes
120 Mkr Nyegga	7.2	3.0	1.3	—	—	T	71	—	Sabb	70	20	Hjalmar A.Johansen, 8177 Bolga
121 Må Teisten	5.6	1.6	.8	—	—	T	52	—	Marna	54	8	Arne Gåsvær, 8150 Ørnes
123 Ms Lykken	10.7	3.5	1.9	—	—	T	25	36	Rapp	55	17	Edvin Karlsen, 8147 Støtt
124 Mk Gunnlaug	7.5	2.5	.9	—	—	T	39	59	Lister	68	20	Ludvig Slettan, 8178 Halså i Helgel.
125 Mg Meløyværing	7.5	2.8	.9	—	—	P	71	—	Perkin	71	35	Håkon Pettersen, 8174 Meløy
126 Må Rio	4.1	1.4	.5	—	—	T	67	—	Mercur	71	7	Knut H.Olsen, Boks 5, 8147 Støtt
127 Må Skarven	6.7	2.4	1.2	—	—	T	56	—	Sabb	53	6	Einar Johansen, 8150 Ørnes
128 Må Måken	5.0	1.8	.8	—	—	P	72	—	Mercur	72	7	Jakob Valheim, 8170 Engavågen
132 Må Valk	6.6	2.5	.9	—	—	T	51	—	Sabb	50	5	Hans Nordeng, 8170 Engavågen
133 Må Il	6.0	2.0	.9	—	—	T	48	—	Sleipn	48	4	Harald Berg, 8174 Meløy
135 Må Raskens	5.3	2.0	.8	—	—	P	77	—	Mercur	77	20	Valter Tindvik, 8170 Engavågen
136 Må Trimm	4.4	1.6	.6	—	—	T	61	—	Suzuki	71	4	Henning Aagnvaldsen, 8177 Bolga
139 Må Glimt	5.6	2.3	.8	—	—	T	77	—	Marna	58	4	Aksel Hanssen, 8163 Neverdal
140 Mkr Lure	6.9	2.4	.8	—	—	P	76	—	Marna	69	16	Reidar Kildal, 8150 Ørnes
143 Må Spurven	5.6	1.9	1.4	—	—	T	51	—	Sabb	52	4	Edvin Sakariassen, 8163 Neverdal
144 Må Roy	4.4	1.6	.6	—	—	P	71	—	Tomos	70	4	Olvar Djupdal, 8183 Åmøyhamn
146 Må Putt	5.6	2.0	.9	—	—	T	60	—	Sabb	60	4	Peder Bang, 8184 Ågskardet
147 Må Dis	5.3	1.9	.8	—	—	P	76	—	Johns	76	20	Alf Gaustad, 8150 Ørnes
150 Mk Fonna	* 17.0	4.3	1.6	20	6	T	16	54	Albin	59	120	Einar Hansen mfl, 8150 Ørnes
153 Mkr Brødrene	8.2	3.3	1.6	—	—	T	65	—	Sabb	65	6	M.Kristiansen, 8177 Bolga
154 Må Nyken	5.6	1.9	.9	—	—	T	63	—	Marna	34	5	Oskar Jørgensen, 8163 Neverdal
155 Mkr Frason	6.8	2.4	.7	—	—	P	76	—	Ford	75	72	Fritz Jensen, 8146 Reipå
156 Må Lysbuen	4.7	1.6	.6	—	—	T	67	—	Mercur	67	10	Geir Falk, 8147 Støtt
157 Må Arnt	5.6	1.4	.6	—	—	T	38	—	Sleipn	60	2	Hilmar Jørgensen, 8163 Neverdal
158 Må Torjarle	5.3	2.0	.8	—	—	P	77	—	Marin	77	15	Vidar Slettvold, 8147 Støtt

N-ME Meløy

Farkostens nummer art og navn	Lengde	Bredde	Dybde	Tonn		Matr. Bygge år	Omb. år	Maskin			Eierens (den korresponderende reders) navn og postadresse	
				Br.	Nt.			Merke	Byggeår	H.K.		
159 Mkr Geir	6.7	2.7	1.4	—	—	T	71	—	Sabb	73	30	Ivar Helgesen, 8174 Meløy
160 Må Elin	4.4	1.6	.6	—	—	P	72	—	Cresc	72	8	Odd Andersen, 8147 Støtt
162 Må Knut	4.4	1.6	.6	—	—	T	70	—	Evinr	71	4	Elling Kristiansen, 8183 Åmøyhamn
163 Må Olga	5.6	1.6	.8	—	—	T	—	54	Sleipn	56	3	Johs.Handeland, 8182 Åmnes
164 Må Rude	6.0	2.0	.9	—	—	T	62	—	Sabb	67	8	Erling Halvorsen Sen., 8150 Ørnes
166 Må Stig	5.5	2.0	.9	—	—	T	51	—	Sleipn	53	3	Anne Lise Stigen, 8150 Ørnes
167 Må Star	7.2	2.5	.9	—	—	T	69	—	Sabb	66	8	Rolf Eilertsen, 8177 Bolga
168 Må Seien	7.2	2.4	1.3	—	—	T	55	—	Sabb	55	5	Johan Falk mfl, 8147 Støtt
170 Må Festus	5.3	2.0	.6	—	—	P	76	—	Johns	76	20	Kyrre Olsen, 8146 Reipå
171 Må Kameraten	6.3	2.4	1.1	—	—	T	73	—	Sabb	69	8	Alf Lorentsen, 8150 Ørnes
173 Må Tammy	3.9	1.6	.9	—	—	P	76	—	Marin	76	5	Kjell Andreassen, 8150 Ørnes
174 Mk Dønning-Nord	12.8	4.0	1.5	20	6	T	19	54	Volvo	77	107	Ole Larsen mfl, 8183 Åmøyhamn
175 Må Vik	9.4	2.8	.9	—	—	T	54	—	Marna	54	16	Charles Werningsen, Boks 29, 8163 Neverdal
176 Må Pan	7.2	2.5	1.1	—	—	T	63	—	Sabb	63	6	Alf Gaustad, 8150 Ørnes
178 Må Turbøen	6.0	2.5	.9	—	—	T	70	—	Sabb	63	6	Einar Nilsen, 8147 Støtt
179 Må Jarle	6.9	2.6	1.3	—	—	T	57	—	Sabb	57	5	Fridtjof Johansen, 8176 Grønøy
180 Må Glomnes	5.6	2.2	.8	—	—	T	67	—	Sleipn	67	3	Ragnar Hanssen, 8163 Nevesdal
181 Mkr Samhold	13.7	4.7	2.0	22	7	T	39	—	MAN	43	100	Harry Fagervik, 8174 Meløy
182 Må Lillegut	6.0	2.2	.9	—	—	T	58	—	Sleipn	58	4	E.Nygård, 8163 Neverdal
183 Mkr Eos	19.6	5.8	2.3	49	14	T	55	—	Deutz	63	290	Jarl Dahl, 8146 Reipå
185 Mkr John-Ivar	15.0	4.4	1.9	23	7	T	27	59	Caterp	59	92	John Wallmann mfl, 8146 Reipå
186 Må Meløytind	5.5	1.9	.8	—	—	T	—	—	Marna	59	8	Herleif Kristiansen, 8177 Bolga
189 Må Ivar	6.9	2.2	.9	—	—	T	61	—	Sleipn	49	4	Ivar Vatne, 8150 Ørnes
190 Må Skotte	6.9	2.5	1.3	—	—	T	58	—	Sabb	75	22	Edvard Elvegård, 8150 Ørnes
194 Mkr Sjøblomsten	7.8	2.9	1.6	—	—	T	67	—	Perkin	71	35	Sigurd M.Johansen, 8177 Bolga
196 Mkr Nordlys	7.2	3.0	1.4	—	—	T	71	—	Marna	71	24	Kåre Pettersen, 8177 Bolga
197 Mg Orion	6.7	2.8	1.2	—	—	T	64	—	Sabb	70	20	Harald Hammer, 8170 Engavågen
198 Må Lyr	4.5	1.6	.6	—	—	T	70	—	Mercur	70	4	Harald Antonsen, 8170 Engavågen
201 Må Leif	5.3	1.9	.9	—	—	T	48	—	FM	48	4	Thorolf Jonassen, 8176 Grønøy
202 Mkr Sjøbrott	7.9	2.8	1.0	5	1	T	71	—	Sabb	71	22	Kjell Andreassen, 8150 Ørnes
204 Må Rasken	5.3	1.9	.8	—	—	P	77	—	Mercur	77	20	Ketil Wallmann, 8146 Reipå
205 Må Svanen	4.8	1.5	.5	—	—	T	65	—	Cresc	65	9	G.Hugvik, 8170 Engavågen
208 Må Svanen	6.1	2.5	1.9	—	—	T	71	—	Sabb	67	8	Edmund Nilssen, 8150 Ørnes
209 Må Tjell	6.3	2.4	1.3	—	—	T	54	—	Sabb	58	8	Roald Edvardsen, 8150 Ørnes
210 Må Svanen	6.6	2.5	1.3	—	—	T	66	—	Sabb	66	8	Arvid Hansen, 8177 Bolga
211 Mkr Tinghaug	19.3	5.5	2.5	49	14	T	56	—	Cumm	75	370	Odd Andersen mfl, 8147 Støtt
212 Mkr Knut-Atle	8.4	2.9	.9	5	1	T	68	—	Sabb	68	16	Anton Karlson, 8177 Bolga
215 Må Svanen	6.0	2.0	.9	—	—	T	54	—	Marna	52	5	Helge Gundersen, 8170 Engavågen
217 Må Svanungen	5.0	1.3	.9	—	—	T	54	—	Apollo	61	2	Arne Nilsen, 8173 Vassdalsvik
218 Må Villy	7.0	2.6	1.4	—	—	T	59	—	Sabb	54	5	Henry Klausen mfl, 8177 Bolga
219 Må Karen	4.4	1.4	.6	—	—	T	58	61	Jap	61	3	L.Lorentsen, 8177 Bolga
222 Mkr Havbrott	7.4	2.8	1.2	—	—	T	68	—	Sabb	—	16	Emil Pedersen, B.Wiigsv.1, 8160 Glomfjord
225 Mkr Delfin	15.2	5.0	1.9	25	7	T	46	—	Volvo	74	210	Inge Kristiansen, 8177 Bolga
226 Må Småen	5.2	1.6	.7	—	—	T	66	—	Suzuki	71	7	Ragnar Hansen, 8176 Grønøy
227 Må Fram	4.7	1.6	.6	—	—	T	60	—	Yamaha	74	3	Ragnar Pettersen, 8177 Bolga
230 Må Spurven	5.3	1.6	.9	—	—	T	61	—	Sleipn	61	3	Håkon Hansen, 8147 Støtt
231 Mkr Måken	8.2	3.0	1.4	—	—	T	72	—	Sabb	72	30	Ragnar Hanssen, 8163 Neverdal
232 Mkr Monika	7.8	3.0	1.5	—	—	T	55	—	Sabb	59	6	Trygve Eilertsen, 8150 Ørnes
233 Må Partner	4.4	1.6	.9	—	—	T	68	—	Mercur	68	4	Oskar Vorpvik, 8177 Bolga
234 Må Tomos	4.7	1.6	.9	—	—	T	71	—	Tomos	71	4	Sigurd Westvold, 8177 Bolga
235 Mkr Fykan	14.1	4.7	2.2	—	—	T	—	59	Heimd	54	70	Einar Engø, 8150 Ørnes
238 Må Ågværing	6.3	1.9	1.1	—	—	T	63	—	Sabb	64	8	Paul Johnsen, 8184 Ågskardet
239 Mkr Kometen	7.2	2.7	.9	—	—	T	73	—	Sabb	73	22	Johan Kristiansen, 8176 Grønøy
240 Mkr Bamse	6.5	2.4	.8	—	—	P	73	—	Yanmar	72	9	Leif Olsen, 8170 Engavågen
242 Mkr Ramona	8.2	3.3	1.6	—	—	T	71	—	Perkin	70	35	Kjell Johansen, 8177 Bolga
243 Må Spurven	4.2	1.9	.9	—	—	T	73	—	Mercur	71	4	Leander Ragnvaldsen, 8177 Bolga
247 Mkr Rendal	9.1	3.0	1.4	8	2	T	64	—	Rapp	41	14	Hilmar Jørgensen, 8163 Neverdal
249 Mk Vikafjord	19.8	5.2	2.4	39	11	T	33	52	Brunv	52	100	Olaf Edm.Olsen mfl, 8174 Meløy
250 Må Trygg	6.3	2.4	1.4	—	—	T	59	—	Sabb	59	8	Alf Elvegård, 8150 Ørnes
253 Må Kent-Inge	6.0	2.6	.8	—	—	T	71	—	Sabb	72	10	Henry Bernhoff, 8150 Ørnes
255 Mkr Agder	6.9	2.5	1.6	—	—	P	75	—	Merc	—	42	Elling Ellingsen, 8183 Åmøyhamn
257 Må Pluto	4.4	1.4	.6	—	—	P	12	—	Suzuki	71	4	Georg Kristiansen, 8177 Bolga

Nordland

N-ME Meløy

Farkostens nummer art og navn	Lengde	Bredde	Dybde	Tonn		Matr.	Bygge år	Omb. år	Maskin			Eierens (den korresponderende reders) navn og postadresse
				Br.	Nt.				Merke	Byggeår	H.K.	
258 Mg Barna	6.3	2.2	1.1	—	—	T	70	77	Merc	77	42	Henry Halvorsen, 8146 Reipå
259 Må Geir-Arve	5.0	1.3	.6	—	—	P	73	—	Mercur	73	7	Arthur Lorentsen, 8177 Bolga
260 Mkr Havfruen	12.7	4.5	2.0	20	6	T	47	—	Brunv	57	56	Harry Fagervik mfl, 8174 Meløy
262 Må Svana	5.0	1.9	.8	—	—	P	73	—	Chrysl	73	30	Olav Mikalsen, 8150 Ørnes
264 Mkr Brusøy	15.5	4.8	1.9	24	6	T	09	55	GM	67	242	Alf Halvorsen, 8146 Reipå
265 Må Jan-Kjetil	8.2	2.8	1.4	—	—	T	71	—	Bedf	71	54	Sigurd Fagervik, 8174 Meløy
267 Mkr Havsula	10.4	3.3	1.6	—	—	T	61	—	Ford	70	61	Kyrre Olsen mfl, 8146 Reipå
268 Mkr Brit-Edith	7.8	2.7	1.3	—	—	T	65	73	Perkin	72	35	Birger Ditlefsen, 8177 Bolga
269 Må Alka	4.4	1.6	.8	—	—	P	71	—	Yahama	72	8	Alf Larsen, 8150 Ørnes
270 Mkr Sjøgutten	6.9	2.7	1.3	—	—	T	72	—	Sabb	66	8	Ragnar Pettersen, 8177 Bolga
274 Ms Sjøbrått	7.2	2.5	1.1	—	—	T	49	72	Sabb	56	6	Harry Ludviksen, 8178 Halså
275 Mk Jarl	14.6	4.6	2.1	21	6	T	15	—	Penta	57	130	Torstein Pedersen, 8178 Halså
276 Må Mona	4.7	1.6	.9	—	—	P	72	—	Yamaha	—	25	Henning Andreassen, 8150 Ørnes
277 Må Roy	9.4	2.8	1.6	—	—	T	57	—	Marna	57	32	Odd Olsen, 8182 Åmnes
278 Mkr Måken	7.2	2.5	.9	—	—	T	58	—	Sabb	58	5	Valter Jakobsen, 8173 Vassdalsvik
279 Må Nordbøen	6.7	2.4	.9	—	—	P	75	—	Sabb	67	8	Arne Nilssen, 8150 Ørnes
280 Mkr Meløygrunn	7.5	3.0	1.3	—	—	T	72	—	Sabb	60	5	Arvid J. Rasmussen, 8146 Reipå
282 Må Roy	5.3	1.7	.6	—	—	T	66	—	Mercur	71	7	Egil Andersen, 8170 Engavågen
283 Må Løven	5.6	2.0	.9	—	—	T	55	60	Sleipn	56	7	Roger Halvorsen, 8146 Reipå
284 Mkr Svebøen	7.3	2.7	1.2	—	—	T	65	—	Sabb	56	6	Harry Pettersen, 8147 Støtt
286 Må Fram	5.0	1.7	.6	—	—	P	70	—	Mercur	70	7	Sivert Andersen, 8170 Engavågen
287 Mkr Olav Selvåg	7.5	2.8	1.3	—	—	T	72	—	Sabb	68	6	Olaf Sørensen, 8147 Støtt
289 M Ny-Kvik	10.0	3.0	1.1	8	3	P	73	—	Perkin	73	95	Bjarne Mikkelborg mfl, 8147 Støtt
291 Ms Toline	10.0	3.5	1.6	—	—	T	36	—	Bedf	68	80	Sigurd Meløysund, 8176 Grønøy
292 Må Nordfjord	6.6	2.3	.9	—	—	P	74	—	Volvo	75	25	Charles Karstensen, 8150 Ørnes
293 Må Letten	4.7	1.6	.4	—	—	T	70	—	Archim	72	3	Knut Yttergård, 8177 Bolga
294 Må Lasse	4.1	1.6	.6	—	—	P	72	—	Mercur	72	7	Helge Vatne, 8150 Ørnes
295 Må Ekko	7.2	2.8	1.6	—	—	T	61	—	Sabb	62	6	Ingvald Kristiansen, 8177 Bolga
296 Må Sputnik	4.4	1.4	.6	—	—	P	73	—	Suzuki	71	7	Hjalmar Johansen, 8177 Bolga
300 Må Sjøgutten	4.5	1.4	.6	—	—	T	65	—	Mercur	64	4	J. Karstensen, 8163 Neverdal
301 Må Snadden	6.6	1.9	1.4	—	—	T	59	—	Sabb	70	10	Magnus Mikalsen, 8165 Neverdal
305 Må Sjøleik 2	5.2	1.8	.6	—	—	T	75	—	Mercur	76	7	Torleif J. Skotheimsvik, 8163 Neverdal
306 Må Hast	5.3	1.7	.6	—	—	P	74	—	Chrysl	75	15	Harald Storvik, 8178 Halså
307 Mkr Karla	6.9	2.5	1.0	—	—	P	73	—	Sabb	68	8	Oskar Vorpvik, 8177 Bolga
309 Må Skvett	5.3	2.0	.9	—	—	T	49	—	FM	49	4	Henry Hansen, 8177 Bolga
310 Må Uri	4.4	1.4	.7	—	—	T	46	63	W Bend	60	2	Magnus Mikkelborg, 8147 Støtt
311 Må Helge	5.3	1.6	.9	—	—	T	49	—	Sleipn	49	4	Ingvald Vatne, 8150 Ørnes
313 Må Flukt	7.2	1.9	1.3	—	—	T	59	—	Sabb	59	8	Anfelt Vatne, 8150 Ørnes
314 Må Rørbøen	6.3	2.4	1.1	—	—	T	58	—	Sabb	70	8	Ludvig Kristiansen, 8146 Reipå
315 Må Småen	5.0	1.6	.9	—	—	T	66	—	Mercur	66	10	Hans Hansen, 8182 Åmnes
318 Må Trygg	5.6	2.0	.9	—	—	T	57	—	FM	46	4	Ragnar Sleipnes, 8184 Ågskardet
320 Må Snøgg	5.6	1.9	.9	—	—	T	49	—	FM	49	4	Håkon Mesøy, 8150 Ørnes
321 Må Seien	4.4	1.6	.6	—	—	T	67	—	Archim	65	6	Gudolf Karlsen, 8177 Bolga
322 Må Varpen	5.6	1.9	.9	—	—	T	—	—	FM	51	4	Linas Bakke, 8174 Meløy
324 Mkr Heimstad	9.1	3.0	1.8	7	2	T	50	—	Volvo	60	86	Ant. Kristiansen, 8173 Vassdalsvik
325 Mkr Luva	9.2	3.1	1.3	8	3	T	38	60	Rapp	61	22	Johannes Hagen, 8147 Støtt
327 Må Leo	6.3	2.1	1.0	—	—	T	60	—	Sabb	—	5	Ole Valøy mfl, 8150 Ørnes
329 Må Sleipner	5.8	2.0	1.0	—	—	T	59	—	Sleipn	42	4	Markus O. Gjerset, 8150 Ørnes
331 Må Sulla	5.3	1.6	.9	—	—	T	29	—	Johns	63	3	Alfred Nilssen, 8173 Vassdalsvik
332 Må Pil	4.7	1.6	.9	—	—	T	35	52	Cresc	62	4	Bjarne Mikkelborg, 8147 Støtt
335 Mkr Husby	39.4	7.5	2.9	285	120	S	67	—	Deutz	66	620	Karl Hustad mfl, 8170 Engavågen
338 Må Paul Magnus	6.3	2.2	.9	—	—	T	47	—	Sabb	63	8	Isak Lyngøy, 8178 Halså
340 Må Snøgg	6.4	2.2	.9	—	—	T	43	—	Sleipn	42	5	Henning Hansen, 8150 Ørnes
352 Må Spurven	5.5	2.2	.9	—	—	T	44	—	FM	58	4	Sigvald Olsen, 8146 Reipå
353 Mk Småskjær	9.0	3.3	1.4	8	3	T	26	54	Penta	66	90	Berhard Vatne, 8150 Ørnes
354 Må Reka	5.6	2.0	.9	—	—	T	56	—	Marna	55	8	Ole Andersen, 8173 Vassdalsvik
355 Må Rude	4.5	1.3	.5	—	—	T	48	—	Evinr	61	3	Einar Korsvik, 8184 Ågskardet
356 Må Sjøfuglen	6.0	2.3	1.8	—	—	T	67	—	Marna	53	5	Ingar Strand, 8183 Åmøyhamn
357 Må Fiskeren	4.9	1.6	.9	—	—	T	67	—	Mercur	—	4	Aksel Sandvær, 8177 Bolga
359 Mkr Lililjan Greta	17.6	4.6	2.3	30	8	T	18	52	Volvo	71	210	Kurt Bakken mfl, 8147 Støtt
362 Mkr Jan-Tore	7.7	2.7	1.5	6	1	P	73	—	Perkin	—	35	Arne Sundberg, 8150 Ørnes
365 Må Toril	5.6	2.2	.9	—	—	T	50	—	Sabb	67	8	Magnus Strand, 8170 Engavågen

N-ME Meløy

Farkostens nummer art og navn	Lengde	Breidde	Dybde	Tonn		Matr.	Bygge år	Omb. år	Maskin			Eierens (den korresponderende reders) navn og postadresse
				Br.	Nt.				Märke	Byggeår	H.K.	
367 Mk Olga	11.3	4.0	1.8	11	3	T	30	—	Rapp	44	24	Helge Nilsen, 8176 Grønøy
375 Mk Mykenfjord	18.1	5.5	2.3	41	13	T	53	—	GM	66	242	Johan Arntsen, 8150 Ørnes
377 Må Reia	5.3	1.9	1.3	—	—	T	61	—	Sabb	61	4	Arnold Kristiansen, 8183 Åmøyhamn
381 Må Ruth	4.4	1.6	.6	—	—	P	74	—	Johns	74	6	Magnus Jeremiassen, 8177 Bolga
382 Må Real	6.3	2.1	1.3	—	—	T	48	—	Real	49	4	Olvar Djupdal, 8183 Åmøyhamn
384 Må Tutten	5.6	1.9	1.1	—	—	T	52	—	Sleipn	52	7	Arild Brattli, 8178 Halså
386 Må Loppa	4.7	1.9	.6	—	—	P	72	—	Johns	66	15	Ernst Ringø, 8178 Halså
390 Må Bolla	6.3	2.2	1.3	—	—	T	52	—	Marna	52	5	Knut Sundsfjord, 8150 Ørnes
393 Må Kent	4.7	1.6	.8	—	—	T	67	—	Archim	67	4	Konrad Nilsen, 8176 Grønøy
395 Må Lill Harriet	4.7	1.6	.9	—	—	T	67	—	Johns	67	6	Arthur Nilssen, 8150 Ørnes
400 Må Snøgg	5.7	1.6	.7	—	—	T	22	53	Sleipn	50	3	Bjarne Angell, 8178 Halså
404 Mkr Sjøliv	9.1	3.3	1.3	8	4	T	62	—	Ford	62	72	Olav J.Nilsen, 8177 Bolga
406 Må Leik	5.6	1.9	.9	—	—	T	53	—	Sleipn	53	4	Tidemann Hagevik, 8183 Åmøyhamn
407 Må Knuppen	5.6	1.9	.9	—	—	T	53	—	Marna	53	5	Thorbj.Eriksen, 8173 Vassdalsvik
408 Må Pil	5.1	1.3	.6	—	—	T	37	59	Cresc	67	4	Karl A.Rendal, 8163 Neverdal
410 Må Sjøblomsten	6.6	2.4	1.6	—	—	T	52	—	Sabb	68	8	Torstein Hammer, 8170 Engavågen
417 Mkr Skjærodd	8.2	3.0	1.6	—	—	T	68	—	Sabb	67	16	Petter Ringø, 8178 Halså
418 Mkr Havnøy	6.9	2.5	1.3	—	—	T	68	—	Sabb	68	8	Haakon Vaatvik, 8150 Ørnes
422 Må Spurven	4.7	1.6	.6	—	—	T	63	—	Evinr	61	3	Sidny Larsen, Box 87, 8150 Ørnes
423 Må Eva	4.4	1.4	.5	—	—	T	67	—	Johns	—	3	Martin Lorentzen, 8184 Ågskardet
426 Må May	5.3	1.9	.9	—	—	T	54	—	Sleipn	54	5	Asm.Solhaug, 8178 Halså
429 Må Teisten	5.6	2.0	.9	—	—	T	68	—	Sabb	62	8	Torvald Olsen, 8182 Åmnes
431 Må Flipper	5.0	1.5	.9	—	—	T	68	—	Archim	67	4	Jens Nystad Sen., 8184 Ågskardet
437 Mkr Siri-Mona	12.4	3.5	1.5	11	3	T	19	51	Cumm	—	90	Johan Eilertsen, 8183 Åmøyhamn
438 Må Kate	4.4	1.6	.6	—	—	P	73	—	Evinr	75	6	Magnor Pedersen, 8170 Engavågen
442 Mk Meløytrål	45.8	7.7	4.3	348	141	S	25	41	Wichm	69	1050	H.Kristensen & Sønner, 8173 Vassdalsvik
445 Må Havbris	6.0	2.4	.9	—	—	T	56	—	Marna	56	5	Karl Valøy, 8150 Ørnes
447 Mk Tokai	19.8	4.8	2.3	36	11	T	15	42	Caterp	74	425	Albert Meloyund, 8176 Grønøy
456 Må Måken	6.0	2.2	1.3	—	—	T	53	—	Marna	53	5	Aksel Dagvall Hansen, 8163 Neverdal
462 Må Bris	6.0	2.2	1.3	—	—	T	57	—	Marna	56	5	Svein Knutsen, Spildra, 8150 Ørnes
464 Må Oteren	5.6	2.0	.9	—	—	T	57	—	Sabb	61	4	Olav D.Haugmo, 8170 Engavågen
465 Må Snøgg	5.3	2.0	.9	—	—	T	57	—	FM	49	4	Harry Kildal, 8170 Engavågen
466 Må Svanen	6.6	2.5	2.0	—	—	T	56	—	Sabb	56	5	Edmund Nilsen, 8150 Ørnes
469 Må Star	6.6	2.6	1.3	—	—	T	57	—	Sabb	58	5	Henning Hansen, 8150 Ørnes
472 Må Måken	7.4	2.7	1.6	—	—	T	56	—	Sabb	59	6	Valter Strøm, 8150 Ørnes
473 Må Teisten	5.3	2.4	1.3	—	—	T	56	—	Sleipn	57	4	Sverre Johannessen, 8146 Reipå
474 Mkr Meløybuen	7.8	2.6	1.6	—	—	T	69	—	Sabb	69	16	Kristian Kristiansen, 8173 Vassdalsvik
483 Må Terje	6.2	2.0	1.1	—	—	T	—	—	Marna	61	16	Hans Storvik, 8178 Halså
484 Mkr Glomguten	7.2	2.7	1.3	—	—	T	57	—	Rapp	28	10	Henry Sivertsen, 8170 Engavågen
486 Må Fiskeren	5.3	1.9	.6	—	—	T	57	—	Sabb	52	4	Trygve Lorentsen, 8150 Ørnes
489 Må Klodrik	5.0	1.9	.6	—	—	P	71	—	Mercur	70	7	Arne Balseth, 8150 Ørnes
490 Må Meløygutt	5.0	1.9	.9	—	—	T	60	—	Johns	69	3	Arne Johan Pettersen, 8174 Meløy
495 Må Tomme-Liten	4.4	1.6	.8	—	—	P	74	—	Suzuki	74	9	Sigurd M.Johansen mfl, 8177 Bolga
496 Må Svein	6.7	2.7	1.4	—	—	T	66	—	Sabb	66	8	Egil Andersen, 8170 Engavågen
497 Må Bell	6.9	2.5	1.3	—	—	T	58	—	Marna	53	5	Dagfin Karlsen, 8174 Meløy
499 Må Pil	4.7	1.9	.6	—	—	T	73	—	Yamaha	73	9	Andor Rosting, 8150 Ørnes
502 Må Arnt Åge	5.6	1.9	1.1	—	—	P	59	—	Marna	53	3	Inge B.Norum, 8146 Reipå
503 M Ravn	7.5	2.7	1.3	—	—	T	53	—	Sabb	52	5	Elling Fagervik, 8174 Meløy
504 Må Råger	4.4	1.9	.9	—	—	T	74	—	Mercur	74	4	Håkon Bakke, 8174 Meløy
505 Mk Riggnes	11.1	4.1	1.6	15	3	T	34	—	Heimd	60	35	Adolf K.Antonsen, 8150 Ørnes
506 Må Karla	6.0	2.4	1.9	—	—	T	59	—	Marna	59	5	Oskar Vorpvik, 8177 Bolga
507 Må Marna	6.6	2.4	1.3	—	—	T	59	—	Marna	59	8	Sigurd Brattøy, 8177 Bolga
508 Må Fisk	6.9	2.6	1.3	—	—	T	59	—	Sleipn	59	8	Odd Nilsen, 8182 Åmnes
510 Mkr Selvåg Senior	51.4	10.1	4.2	706	327	S	68	—	Polar	67	1800	Odd Sørheim, 8178 Halså
512 Må Lykken	6.0	2.2	.9	—	—	ØT	58	—	Sabb	59	4	Pareli Pedersen, 8184 Ågskardet
515 Mk Steinmar	13.3	4.8	1.9	23	5	T	26	39	Scania	61	134	Alf Hansen, 8150 Ørnes
516 Må Gunn	5.7	2.2	.9	—	—	T	59	—	Sleipn	58	4	Charly Hugvik, 8170 Engavågen
518 Mkr Solbris	8.5	3.1	1.3	—	—	T	73	—	Marna	73	42	Henning Ragnvaldsen, 8177 Bolga
520 Må Trim	4.6	1.6	.9	—	—	P	71	—	Yamaha	71	5	Karsten Pedersen, 8170 Engavågen
525 Må Laksen	7.2	2.7	1.3	—	—	T	60	—	Marna	60	12	Paul Eliassen, 8177 Bolga
527 Må Nord	5.6	1.8	.9	—	—	T	50	—	Marna	50	8	Normann Nygård mfl, 8163 Neverdal
530 Mkr Perlen 2	7.5	2.8	.9	—	—	T	66	—	Marna	67	24	Arne Herstad, 8183 Åmøyhamn

Nordland

N-ME Meløy – N-MS Moskenes

Farkostens nummer art og navn	Lengde	Bredden	Dybde	Tonn		Matr.	Bygge år	Omb. år	Maskin			Eierens (den korresponderende reders) navn og postadresse
				Br.	Nt.				Merke	Byggeår	H.K.	
536 Mkr Teisten	7.3	2.7	1.4	5	1	T	61	—	Perkin	69	35	Ove Høgsand, 8150 Ørnes
540 Mkr Ole Torrissen	* 46.3	7.7	4.5	414	184	S	42	67	Wichm	62	700	Ole Torrissen Og Søner, 8178 Halså
542 Mkr Venus	7.2	2.6	1.1	—	—	T	63	—	Sabb	63	16	Hjalte Johansen, 8177 Bolga
545 Må Hyggen	5.6	1.8	.8	—	—	T	67	—	Sabb	30	4	Magnus Albertsen, Rute 6916, 8150 Ørnes

N-MS Moskenes — tilsynsmann: Hans Husby, 8393 Å i Lofoten

1 Mk Reinevåg	* 18.2	4.8	2.3	31	8	T	16	53	Merc	71	240	Hans Windstad, 8390 Reine
2 Mkr Tommy	8.2	3.1	1.4	—	—	T	72	—	Marna	72	28	Hans Hansen, 8392 Sørvågen
3 Må Speed	5.0	1.9	.8	—	—	P	77	—	Yamaha	77	25	Martin Seivåg, 8392 Sørvågen
4 Mkr Nordkuling	13.6	4.5	1.9	20	6	T	49	—	Volvo	77	210	Roif Helge Nilsen mfl, 8392 Sørvågen
5 Må Mørebas	4.1	1.6	.5	—	—	P	72	—	Mercur	72	20	Roald Windstad, 8390 Reine
6 Må Knuppen	5.2	1.7	.9	—	—	T	73	—	Evinr	73	9	Peder Ramstad, 8392 Sørvågen
7 Mkr Svaberg	* 10.5	3.5	1.6	11	3	T	76	—	Caterp	76	150	Karsten Steffensen mfl, 8394 Hamnøy
8 Må Sjøguttan	6.6	2.4	1.4	—	—	T	50	—	Sabb	—	5	Arre Svein Strøm, 8390 Reine
9 Mkr Nils Ivar	9.4	3.2	1.7	—	—	T	72	—	Ford	72	68	Ivar Larsen, 8393 Å i Lofoten
10 Mk Stanley	* 12.8	4.5	1.7	17	5	T	36	68	Cumm	68	240	Einar Nilsen, 8392 Sørvågen
11 Mkr Pluto	8.2	2.8	1.4	—	—	T	74	—	Perkin	74	62	Albert Steffensen, 8394 Hamnøy Lofoten
12 Mkr Nyhamn	* 9.8	3.2	1.1	8	2	T	73	—	Perkin	73	62	Roald Jakobsen, 8394 Hamnøy Lofoten
13 Ms Bjørg	8.6	3.0	1.4	—	—	T	36	—	Volda	36	10	Albert Berntsen, 8390 Reine
14 Mkr Sørholmen	13.9	4.7	1.9	21	7	T	66	—	Penta	66	135	Alf Holmen mfl, 8393 Å i Lofoten
15 Mkr Trim	7.8	2.8	1.3	—	—	T	68	—	Sabb	68	16	Torstein Sedeniussen, 8390 Reine
18 Mkr Sjøstjerna	* 8.1	2.9	1.4	4	2	T	56	—	Sabb	56	6	Karl Jonassen, 8392 Sørvågen
19 Mk Hardhaus	13.8	4.7	1.9	22	6	T	42	65	Volvo	71	210	Tor Møller mfl, 8390 Reine
20 Mkr Olav Vik	* 15.3	4.7	1.9	24	5	T	74	—	Volvo	74	210	Knut Kransvik mfl, 8392 Sørvågen
22 Må Maiken	4.7	1.6	.5	—	—	P	73	—	Evinr	73	9	Oskar Bunes, 8390 Reine
24 Mkr Basse	* 9.4	3.2	1.2	8	2	T	76	—	MWM	75	105	Inge Rasmussen, 8392 Sørvågen
26 Mkr Reinebuen	* 23.3	6.0	2.8	73	18	T	60	—	Stork	68	400	Gunbjørn Andersen Tennes, 8390 Reine
27 Mkr Leif Junior	* 21.5	6.1	2.5	63	22	T	57	—	Caterp	65	300	Leif Andersen mfl, 8390 Reine
28 Ms Viking	9.1	3.0	1.4	—	—	T	28	—	Rapp	30	14	Arthur Andersen, 8392 Sørvågen
30 Ms Havleik	7.5	2.6	1.2	—	—	T	35	—	Sabb	67	16	Roald Windstad, 8390 Reine
32 Mkr Hagbarden	* 21.3	5.0	2.5	45	16	T	41	—	Caterp	67	335	Harald Rostad, 8390 Reine
33 Mkr Albatross	8.5	2.8	1.3	—	—	T	64	—	Sabb	64	16	Arvid Hansen, 8392 Sørvågen
34 Mkr Kirkefjord	11.0	3.7	1.8	15	4	T	63	—	GM	72	114	Sverre Berntsen, 8390 Reine
35 Mk Brødrene	12.1	4.4	1.8	18	5	T	27	49	Rapp	52	56	Odd Ramstad, 8392 Sørvågen
36 Mk Draugen	15.8	4.1	2.3	21	7	T	19	50	Volvo	70	210	Henrik Sedeniussen mfl, 8390 Reine
37 Mkr Sirevågsbuen	* 24.5	6.5	2.6	91	43	T	70	—	Calles	70	575	Roy Olsen, 8390 Reine
42 Mkr Sealord	7.5	2.6	1.1	4	1	T	64	—	Sabb	63	16	Bjarne Kaspersen, 8390 Reine
43 Mkr Trio	9.4	3.1	1.6	—	—	T	73	—	Ford	73	68	Johan Larsen, 8390 Reine
45 Mg Ken Stian	* 10.6	3.9	1.5	14	4	P	76	—	Ford	76	100	Jan Arnold Jensen, 8390 Reine
46 Må Gyltind	5.2	1.7	.8	—	—	T	73	—	Yamaha	73	8	Oddleif Nilsen, 8393 Å i Lofoten
48 Mk Måttind	13.4	4.3	2.1	15	4	T	41	50	Kromh	68	115	Kjell Bendiksen, 8392 Sørvågen
49 Mkr Vesternes	* 15.2	4.8	2.1	23	8	T	69	—	Normo	62	120	Joh.B.Larsen mfl, 8393 Å i Lofoten
51 Mkr Bølgen	* 9.6	3.4	1.2	7	2	T	47	—	Volvo	72	56	Geir Wulff Nilsen, 8394 Hamnøy i Lof.
53 Mkr Trehornet	* 15.9	5.0	2.2	25	7	T	53	—	Kromh	63	150	Per Olsen mfl, 8392 Sørvågen
54 Må Arthur	5.0	1.9	.6	—	—	T	66	—	Mercur	65	6	Svein Buli mfl, 8384 Sund i Lofoten
55 Mkr Dønning	9.7	3.2	1.5	7	2	T	48	—	Rapp	29	14	Roy Rask, 8392 Sørvågen
58 Må Aladin	6.0	1.9	1.0	—	—	T	60	—	FM	59	4	Gunnar D.Nilsen, 8392 Sørvågen
61 Ms Fire Brødre	13.1	4.0	1.8	15	5	T	43	—	Bolind	38	35	A.Reielsen, 8393 Å i Lofoten
63 Mkr Tor Ivar	8.5	3.0	1.4	—	—	T	66	—	Sabb	66	16	Ivar Agnar Paulsen, 8393 Å i Lofoten
64 Må Trio	6.9	2.5	1.1	—	—	T	52	—	Sabb	69	16	Johan Larsen, 8390 Reine
65 Mk Kobben	* 11.3	3.5	1.4	9	2	T	27	—	Union	—	20	Asbjørn Martinussen, Rostad, 8390 Reine
66 Mk Arne	14.9	4.3	2.1	18	4	T	25	52	Volvo	60	128	Ole J.Olsen, 8392 Sørvågen
67 Må Torsken	4.7	1.7	.8	—	—	P	77	—	Tern	76	5	Konrad Johansen, 8390 Reine
71 Mkr Inge Reidar	* 11.9	3.8	1.6	12	4	T	48	—	Kromh	71	115	Ingolf Benonisen, 8390 Sørvågen
72 Mkr Frøybanken	* 19.6	5.4	2.1	48	12	T	72	—	Wichm	66	300	Rogn Sæthre mfl, 8390 Reine
74 Mkr Juno	7.5	2.8	1.4	—	—	T	58	—	Sabb	57	6	Erling Rasch, 8392 Sørvågen
75 Mkr Solvang	* 15.3	4.7	1.8	24	6	T	72	—	Volvo	71	210	Thomas Sæthre, 8390 Reine
77 Mkr Moskstrømmen	11.6	3.8	1.9	—	—	T	41	—	Rapp	61	40	Petter Martinsen, 8393 Å i Lofoten
78 Mkr Siv Kristin	9.4	3.8	1.7	—	—	T	73	—	Ford	73	68	Roald Thuv, 8393 Å i Lofoten
79 Mkr Havhug	11.6	4.1	1.7	14	4	T	43	—	Cumm	66	90	Arnt Ingebrigtsen, 8393 Å i Lofoten

N-MS Moskenes

Farkostens nummer art og navn	Lengde	Bredde	Dybde	Tonn		Matr.	Bygge år	Omb. år	Maskin			Eierens (den korresponderende reders) navn og postadresse
				Br.	Nt.				Merke	Byggeår	H.K.	
81 Mkr Ferno	15.3	4.8	2.1	25	6	T	60	—	Volvo	72	270	Oddvar Berntsen mfl, 8390 Reine
85 Mkr Galten	9.4	3.4	1.4	8	2	T	46	—	Rapp	50	17	Odd Kristiansen, 8390 Reine
89 Mk Holmsund	12.7	4.1	1.8	18	5	T	17	50	Finnøy	66	60	Johan M.Olsen mfl, 8392 Sørvågen
90 Ms Havgula	12.2	4.1	1.8	14	4	T	32	—	Scania	68	112	Konrad Johansen mfl, 8390 Reine
91 Må Tor	4.7	1.6	.6	—	—	P	73	—	Chrysl	72	9	Rune Pedersen, 8393 Å i Lofoten
94 Mkr Vågar	9.4	3.1	1.2	7	2	T	75	—	Marna	74	42	Rolf Bendiksen, 8390 Reine
95 Ms Lise	10.4	3.5	1.6	—	—	T	37	—	Leyl	77	97	Jens Jensen, 8392 Sørvågen
97 Mk Ny Hella	16.8	4.9	2.4	29	7	T	68	—	GM	77	370	Terje Olsen mfl, 8392 Sørvågen
98 Mk Malnesfjord	16.0	5.4	2.5	45	13	T	57	—	Caterp	77	365	Roald Olsen, 8390 Reine
99 Ms Hermann	12.6	3.8	1.5	13	4	T	39	48	Brunv	41	28	Paul Bergquist mfl, 8394 Hamnøy Lofoten
100 Må Nøkk	5.0	1.5	.6	—	—	T	60	—	Johns	66	3	Reidar Stenersen, 8394 Hamnøy Lofoten
101 Mkr Øistein	8.0	3.0	1.3	—	—	T	56	—	Sabb	56	6	Karluf A.Rostad, 8390 Reine
104 Mkr Torfinn	7.2	2.0	1.6	—	—	T	64	—	Sabb	64	16	Jarl Andersen, 8390 Reine
105 Mg Geir Frode	10.5	3.6	1.3	12	3	A	76	—	Volvo	62	185	Geberg Karlsen, 8390 Reine
106 Må Skipper	4.7	1.6	.8	—	—	P	74	—	Suzuki	74	9	Sivert Sivertsen, 8390 Reine
109 Mg Ben Helge	10.4	3.1	1.6	—	—	P	73	—	Volvo	65	83	Olav Ingebrigtsen mfl, 8390 Reine
110 Mkr Hako	6.9	2.6	1.6	—	—	T	69	—	Sabb	69	16	Hans Inge Berg, 8393 Å i Lofoten
112 Må Kjellungen	4.5	1.3	.6	—	—	P	72	—	Evinr	65	15	Kjell Laurits Tennes, 8390 Reine
113 Mkr Bjarne Jr.	9.4	3.1	1.6	—	—	T	76	—	Ford	76	72	Pål Møller, 8390 Reine
115 Mkr Holm	8.5	3.1	1.4	—	—	T	72	—	Volvo	72	36	Alf Jakobsen, 8390 Reine
118 Mk Stabil	14.1	4.3	1.8	15	5	T	34	—	Rapp	38	35	Bjørn Larsen mfl, 8392 Sørvågen
121 Mkr Trine	8.8	3.1	.9	—	—	T	72	—	Sabb	72	30	Kristian Sedeniussen, 8390 Reine
123 Må Bente Mari	7.5	2.5	.9	—	—	T	55	—	Sabb	55	6	Sverre Johnsen mfl, 8393 Å i Lofoten
128 Må Havpilen	5.0	1.4	.9	—	—	P	72	—	Suzuki	72	9	Karluf Rostad, 8390 Reine
131 Mk Astrid	11.6	4.2	1.6	14	3	T	25	—	Rapp	35	29	Einar Ingebrigtsen, 8390 Reine
132 Mkr Strandværing	16.4	5.0	2.0	25	7	T	53	—	Cumm	74	265	Bård Leivik mfl, 8392 Sørvågen
135 Mkr Jan-Eirik	9.4	3.1	1.7	—	—	T	73	—	Sabb	73	68	Jan Arild Schjølberg, 8393 Å i Lofoten
138 Må Flipper	4.7	1.9	1.3	—	—	P	71	—	Johns	66	5	Alf Nilsen, 8390 Reine
142 Mkr Iglo	9.4	3.0	.9	7	2	P	75	—	Ford	74	68	Stein Børre Karlsen mfl, 8392 Sørvågen
143 Mk Svatind	18.4	4.7	2.2	35	10	T	20	56	Volda	56	100	Arne Pedersen mfl, 8390 Reine
144 Mkr Vibeke	10.5	3.5	1.4	9	2	T	75	—	MWM	75	102	Asbjørn Edvardsen, 8390 Reine
145 Mkr Selongen	8.2	2.8	1.3	—	—	T	32	—	Volvo	73	36	Harald Stenersen, 8394 Hamnøy i Lof.
146 Mkr Piraten	8.1	2.8	1.4	5	1	T	63	—	Marna	63	16	Svein Sedeniussen mfl, 8390 Reine
148 Mkr Star	7.8	2.7	1.4	—	—	T	66	—	Sabb	66	16	Hermod Olsen, 8392 Sørvågen
151 Mkr Nyboen	10.0	3.1	1.4	8	2	T	73	—	Ford	72	100	Sivert Sivertsen, 8390 Reine
154 Mkr Stormskjær	14.2	4.8	1.9	24	6	T	62	—	Kromh	67	150	Oskar Bunes mfl, 8390 Reine
156 Må Liv	7.2	2.2	.8	—	—	T	55	—	Gyldn	60	7	Ottar J.Rostad, 8390 Reine
164 Må Anders O	8.7	2.8	.8	4	1	T	76	—	Volvo	75	75	Kjell Anders Olsen, 8392 Sørvågen
167 Må Laksen	5.0	1.6	.8	—	—	P	71	—	Penta	70	4	Helge Hamran, 8392 Sørvågen
170 Mkr Svein Gøran	10.4	3.6	1.7	—	—	T	73	—	Perkin	73	95	Bjørn Molid, 8393 Å i Lofoten
171 Ms Brødrene	9.5	3.5	1.3	8	3	T	28	—	Wichm	28	10	Einar Nilsen, 8392 Sørvågen
175 Ms Pøiken	8.9	2.9	1.3	—	—	T	28	—	Marna	59	16	Henry Rask, 8390 Reine
177 Må Lise	5.3	1.9	.8	—	—	P	76	—	Yamaha	76	28	Geir Wulff-Nilsen, 8394 Hamnøy Lofoten
178 Må Terna	5.2	1.7	.4	—	—	T	71	—	Suzuki	71	4	Arild Reielson, 8393 Å i Lofoten
181 Mkr Perkins	8.8	3.3	1.6	—	—	T	73	—	Perkin	73	62	Johan Erntsen, 8390 Reine
195 Mkr Åkernes	11.4	3.8	1.6	12	3	T	73	—	Perkin	73	95	Bjørn Johnsen, 8393 Å i Lofoten
198 Må Perlen	5.0	1.6	.8	—	—	T	68	—	Suzuki	68	7	Jan Kristiansen, 8390 Reine
199 Mkr Mosken	7.8	2.5	1.4	—	—	T	63	—	Sabb	63	8	Håkon Odinsen, 8392 Sørvågen
200 Mkr Knut Terje	10.1	3.1	1.2	7	2	T	74	—	Ford	73	100	Jan Ole Benonisen, 8392 Sørvågen
207 Må Agnes	4.7	1.6	.6	—	—	T	71	—	Evinr	71	6	Ivar Larsen, 8393 Å i Lofoten
209 Mkr Robin	9.5	3.1	1.5	7	2	P	74	—	Perkin	74	62	Thor Jakobsen, 8392 Sørvågen
211 Mkr Dag Viggo	14.5	4.6	2.0	25	6	T	73	—	Volvo	68	210	Roald Ingebrigtsen, 8390 Reine
212 Må Liten	4.7	1.6	.3	—	—	T	69	—	Johns	69	15	Ove Rask, 8390 Reine
216 Mkr Nyheim	10.5	3.4	1.4	9	3	T	75	—	Ford	74	108	Alfred Berntsen mfl, 8390 Reine
220 Mkr Bølgen	8.8	3.1	1.4	—	—	T	58	—	Ford	76	72	Bjarne Reielson, 8393 Å i Lofoten
226 Mkr Trøndergut	21.2	5.8	2.8	63	19	T	59	—	Volvo	70	270	Arne-L. Bendiksen mfl, 8390 Reine
230 Mkr Karl Roger	9.4	3.3	1.6	—	—	T	73	—	Perkin	73	62	John Jensen, 8392 Sørvågen
231 Mk Drott	11.0	3.8	1.7	13	4	T	33	—	Penta	69	100	Jan H.Bendiksen, 8390 Reine
232 Mkr Per-Ole	9.4	3.1	1.7	—	—	T	73	—	Ford	72	72	Ole Kristian Bendiksen, 8390 Reine
233 Mk Trysil-Gutten	18.3	4.8	2.0	31	9	T	33	49	Wichm	62	240	Oddm.Pedersen, 8392 Sørvågen
239 Mkr Norboen	8.1	2.8	.9	4	1	T	66	—	Leyl	68	42	Bjornar Windstad, 8390 Reine
241 Mk Nordstjernen	15.0	4.4	1.8	24	8	T	34	49	Kromh	69	218	Edgard Pedersen, 8390 Reine

Nordland

N-MS Moskenes

Farkostens nummer art og navn	Lengde	Bredden	Dybde	Tonn		Matr. Bygge år	Omb. år	Maskin			Eierens (den korresponderende reders) navn og postadresse
				Br.	Nt.			Merke	Byggear	H.K.	
246 Ms Mor	11.0	3.8	1.6	—	—	T 30	—	Rapp	30	17	Guttorm Jakobsen, 8392 Sørvågen
247 Må Smart	5.2	1.6	.4	—	—	T 75	—	Suzuki	75	9	Elias Ramstad, 8393 Å i Lofoten
248 Mkr Gunnar	7.2	2.7	1.1	—	—	T 58	—	Sabb	58	6	Alf Jensen, 8393 Å i Lofoten
250 Mg Tore-Sveinung	* 10.5	3.6	1.3	12	3	A 75	—	Cumm	75	175	Odd Arne Olsen mfl, 8390 Reine
253 Mkr Torild	6.9	2.7	1.1	—	—	T 61	—	Sabb	68	8	Anton Sandnes, 8392 Sørvågen
256 Mkr Karl Bjørn	7.5	2.8	1.6	—	—	T 64	—	Marna	65	16	Amandus Nilsen, 8392 Sørvågen
257 Må Per	6.3	2.5	1.6	—	—	T 61	—	Sabb	61	8	Olaf Kristiansen, 8390 Reine
258 Mkr Kvitbjørn	7.5	2.5	1.3	—	—	T 59	—	Sabb	59	6	Gunleif Olsen mfl, 8390 Reine
261 Ms Glimt	10.0	3.5	1.6	—	—	T 33	—	Rapp	35	17	Oddvar Hvedding, 8393 Å i Lofoten
268 Mkr Dypfjord	* 15.3	4.7	1.9	24	6	T 75	—	Volvo	75	210	Asbjørn Jakobsen, 8392 Sørvågen
272 Må Per Willy	4.4	1.5	.3	—	—	P 73	—	Mercur	73	15	Jan Sæthre, 8390 Reine
275 Må Kvikk	5.3	1.8	.8	—	—	T 54	—	Kvikk	54	7	Hermann Sedeniussen, 8390 Reine
278 Må Sveinongen	4.7	1.6	.6	—	—	T 75	—	Honda	75	7	Gustav Olsen, 8390 Reine
282 Mkr Nordholmen	8.8	3.1	1.6	—	—	T 70	—	Perkin	67	35	Ole M.Holmen, 8393 Å i Lofoten
284 Mkr Sjøblomsten	8.7	2.9	1.5	—	—	T 57	—	Bolind	57	23	Karl J.Rostad, 8390 Reine
294 Må Truls	5.0	1.6	.6	—	—	T 72	—	Evinr	72	4	Olav Kristiansen, 8390 Reine
298 Mkr Ann Brita	* 21.6	6.0	2.8	79	22	S 70	—	Caterp	70	365	Gunleif Olsen mfl, 8390 Reine
300 Mkr Ny-Perlon	* 11.3	4.0	1.8	13	4	T 74	—	Scania	74	128	Alvin Erntsen, 8390 Reine
301 Mk Strømsnes	* 11.5	3.6	1.5	10	3	T 33	—	Volda	46	22	Harry Nilsen, 8390 Reine
303 Mkr Nyklakken	8.8	3.0	.9	—	—	T 72	—	Perkin	72	35	Gunnar Larsen, 8392 Sørvågen
304 Mk Torsken	* 13.1	4.3	1.6	14	5	T 32	—	Krommh	69	115	Eilert Thesen, 8390 Reine
311 Mk Judith	13.8	4.1	1.8	20	6	T 30	50	Normo	63	120	Oskar Petteisen mfl, 8390 Reine
320 Må Svønn	7.5	2.8	1.6	—	—	T 55	—	Sabb	55	6	Gustav Olsen, 8390 Reine
325 Mkr Breisund	* 15.3	4.9	2.0	25	7	T 71	—	Volvo	71	250	Petter Steffensen mfl, 8394 Hamnøy Lofoten
330 Må Pøik	4.4	1.3	.5	—	—	P 73	—	Mercur	73	7	Gunvald Rask, 8390 Reine
331 Mk Erling	9.0	3.4	1.5	8	2	T 38	—	Union	45	20	Toralif Gabrielsen, 8392 Sørvågen
336 Må Jann	6.9	2.5	1.3	—	—	T 51	—	Sabb	58	6	Joh Schjølberg, 8392 Sørvågen
339 Må Bjørn	7.2	2.6	1.4	—	—	T 51	—	Sabb	71	10	Peder Berg mfl, 8392 Sørvågen
341 Mkr Pinto	7.5	2.5	1.4	—	—	T 59	—	Sabb	59	6	Cato Schjølberg, 8392 Sørvågen
344 Må Lita-Kari	6.3	2.2	1.3	—	—	T 71	—	Sabb	71	8	Sverre Johnsen, 8393 Å i Lofoten
345 Mkr Sala	7.2	2.5	1.1	—	—	T 51	—	Marna	59	12	Petter Johnsen, 8392 Sørvågen
346 Mkr Juma	13.7	4.8	2.0	25	7	T 63	—	Scania	63	205	Bjørn Johansen, 8392 Sørvågen
349 Mkr Båtholm	8.5	3.1	1.3	—	—	T 52	—	Ford	77	72	Ragnvald Larsen, 8392 Sørvågen
353 Må Pelken	6.9	2.4	1.2	—	—	T 54	—	Sabb	55	5	Oddvar Rasch, 8392 Sørvågen
358 Må Knut	6.0	2.2	1.1	—	—	T 57	—	FM	50	4	Knut H.Pedersen, 8390 Reine
360 Mk Hellodden	* 16.6	4.8	2.1	24	7	T 58	—	Volvo	72	270	Asbjørn Johansen mfl, 8392 Sørvågen
363 Mkr Vikmann	8.8	3.3	1.4	—	—	T 46	—	Marna	58	16	Magnar Gabrielsen, 8390 Reine
364 M Viking	11.0	3.9	1.7	14	3	T 47	65	Heimd	56	35	Rolf Hansen mfl, Kirkefjord, 8390 Reine
371 Må Flipper	4.7	1.3	.9	—	—	P 64	—	Sea H	66	15	Thj.Wulff-Nilsen, 8394 Hamnøy Lofoten
381 Mkr Tindstind	13.3	4.2	2.4	19	6	T 60	—	Cumm	75	200	Arne Larsen, 8393 Å i Lofoten
382 Mkr Karmen	7.2	2.7	1.3	—	—	T 60	—	Sabb	54	5	Bjarne Johnsen, 8390 Reine
384 Mk Sjøblomen	12.3	4.5	1.9	19	5	T 56	—	GM	77	246	Håkon Rasmussen, 8392 Sørvågen
396 Mk Vårsol	11.0	3.8	1.8	13	4	T 24	—	Helset	—	26	H.O.Finstad, 8393 Å i Lofoten
398 Må Fisk	4.5	1.1	.8	—	—	T 69	—	Yamaha	69	5	Otto Edvardsen, 8392 Sørvågen
437 Må Terje	4.7	1.6	.6	—	—	P 68	—	Mercur	68	10	Tor Møller, 8390 Reine
440 Mkr Jann Tore	9.4	3.2	1.4	—	—	T 74	—	MWM	74	102	Alsing Nilsen, 8392 Sørvågen
443 Må Trine	5.0	1.3	.9	—	—	P 68	—	Johns	68	16	Thjodolf Wulff Nilsen, 8394 Hamnøy Lofoten
452 Må	5.2	1.6	1.0	—	—	T 72	—	Johns	71	9	Roy Thuv mfl, 8393 Å i Lofoten
461 Mkr Perkins	8.5	3.1	1.4	—	—	T 71	—	Perkin	71	35	Arthur Olsen, 8390 Reine
474 Mkr Frigg	8.8	3.3	1.3	—	—	T 72	—	Sabb	72	30	Karsten Møller, 8390 Reine
476 Mkr Roy Terje	6.9	2.5	1.4	—	—	T 61	—	Sabb	63	6	Arlid Johnsen, 8392 Sørvågen
495 Mk Øyvarden	12.8	4.6	2.3	22	5	T 53	—	Volvo	69	210	Arne Thesen mfl, 8390 Reine
507 Mk Nordhav 2	13.4	4.8	2.1	24	7	T 62	—	Cumm	74	200	Harald Gullbekkei mfl, 8392 Sørvågen
515 Mk Dypingen	* 16.8	5.1	2.3	33	9	T 54	—	Caterp	63	180	Bernt Larsen mfl, 8392 Sørvågen
521 Mkr Frank Robin	8.8	3.0	1.6	—	—	T 68	—	Sabb	68	16	Paul Monsen, 8394 Hamnøy Lofoten
531 Mk Janne Merethe	14.3	4.3	2.3	21	6	T 27	45	Normo	61	80	Jan Jonassen, 8392 Sørvågen
550 Mkr Forsøk	8.2	2.8	1.3	—	—	T 60	—	Sabb	60	6	Arne Veines, 8390 Reine
562 Må Walter	5.2	1.7	1.1	—	—	T 70	—	Evinr	69	6	Walter Sedeniussen, 8390 Reine
568 Må Junior	7.5	2.4	1.1	—	—	T 66	—	Sabb	66	8	Jan Jakobsen, 8392 Sørvågen
571 Må Majan	8.5	2.5	1.3	—	—	T 66	—	Sabb	66	6	Leif Hamran, 8392 Sørvågen

N-N Narvik – N-NA Nesna

Farkostens nummer art og navn	Lengde	Bredde	Dybde	Tonn		Matr.	Bygge år	Omb. år	Maskin			Eierens (den korresponderende reders) navn og postadresse
				Br.	Nt.				Merke	Byggeår	H.K.	

N-N Narvik — tilsynsmann: Einar Knudsen Woll, Framnesveien 105, 8500 Narvik

1 Mk	Narvikbuen	* 14.0	4.2	1.6	17	5	T	26	59	Kromh	67	115	B.Andreassen, Fagern.V.113, 8500 Narvik
2 Ms	Dur	8.2	3.0	1.6	—	—	T	28	—	Sabb	67	16	Vidar Aronsen, Kirkegt.39, 8500 Narvik
4 Ms	Star	7.2	2.0	1.1	—	—	T	60	64	Sabb	64	16	Willy Berg Lydersen, 8522 Beisfjord
7 Mkr	Lind	8.2	2.8	1.3	—	—	T	59	—	Sabb	59	6	Leif Bjørsvik, 8520 Ankenesstrand
12 Mk	Sun Prince	* 7.9	2.7	1.1	7	1	P	77	—	Volvo	77	35	Gunnar Lorentzen, 8530 Bjerkvik

N-NA Nesna — tilsynsmann: Olav Forsland, 8724 Saura

2 Må	Rita Alise	4.7	1.6	.6	—	—	T	71	—	Mercur	71	7	Aksel Vollen, 8724 Saura
3 Må	Glimt	5.0	1.6	.8	—	—	T	65	—	Jap	65	3	Odd Walla, 8724 Saura
4 Mkr	Handnesøyværin g	7.8	2.8	1.3	—	—	T	67	—	Sabb	66	6	Magne Hansen, 8724 Saura
5 Mkr	Linda Helen	7.5	2.7	1.4	—	—	T	72	—	Sabb	72	22	Saras Nilsen, 8723 Husby
6 Mkr	Teisten	7.4	2.6	.8	—	—	T	64	—	Sabb	64	6	H.Viihelmsen, 8720 Vikholmen
8 Mkr	Bølgen	9.8	3.1	1.4	8	2	T	45	—	Perkin	73	95	Joh.Nilsen, 8700 Nesna
9 Må	Arnt	5.3	1.9	.8	—	—	T	57	—	Sleipn	47	3	Sverre Andreassen, 8723 Husby
13 Må	Juvel	5.0	1.6	.9	—	—	T	60	—	Sleipn	—	4	Hjalmar Nilsen, 8700 Nesna
14 Må	Svalen	4.7	1.3	1.1	—	—	T	62	—	Cresc	65	4	Arthur Jenssen, 8723 Husby
17 Må	Snøgg	5.3	1.8	.9	—	—	T	60	—	Sabb	58	4	Robert Lilleveld, 8700 Nesna
19 Mkr	Sjågrunn	7.5	2.8	.9	—	—	T	77	—	Leyl	77	33	Harald Jenssen, 8700 Nesna
20 Må	Åge	6.3	2.2	1.3	—	—	T	63	—	Sabb	62	5	Jarle Skogsøy, 8700 Nesna
21 Må	Anne Grethe	5.2	2.1	.9	—	—	T	54	—	Sleipn	53	3	Arne Markussen, 8700 Nesna
23 Må	Greta	4.4	1.3	.6	—	—	T	73	—	Mercur	74	10	Aksel Nilsen, 8700 Nesna
24 Mkr	Følken	7.2	2.5	1.1	—	—	T	48	—	Sabb	55	6	Halfdan Antonsen, Breivik, 8723 Husby
25 Må	Fart	5.3	1.9	.8	—	—	T	52	—	FM	51	4	Einar Holthe, 8723 Husby
26 Mkr	Ernst	8.2	2.8	1.6	—	—	T	77	—	Sabb	74	30	Petter M. Pettersen, 8723 Husby
27 Må	Ole	4.4	1.9	.9	—	—	T	71	—	Cresc	71	5	Alfred Markussen, Sleira, 8724 Saura
28 Må	Snøgg	5.6	1.6	.9	—	—	T	61	—	FM	60	6	Ragnv.Lillevik, 8700 Nesna
31 M	Skarven	* 8.6	2.7	1.6	7	2	P	76	—	MWM	76	68	Karl M.Pedersen, Mov.30, 8700 Nesna
35 Må	Gunnhild	7.0	2.7	1.5	—	—	T	71	—	Sabb	71	20	Trygve Holthe, 8723 Husby
36 Må	Rask	6.0	1.9	.9	—	—	T	48	—	Sabb	60	4	Olaf Olsen, 8700 Nesna
37 Må	Star	6.9	2.4	.9	—	—	T	53	—	Sabb	53	5	Walter Helgå, 8700 Nesna
38 Må	Eide	4.4	1.2	.8	—	—	T	74	—	Penta	75	10	Jens Jensen Eide, 8700 Nesna
40 Mkr	Falken	* 7.4	2.7	1.0	4	1	T	74	—	Sabb	74	30	Olav Juløy, 8723 Husby
41 Må	Sjøgutt	6.9	2.4	1.3	—	—	T	59	—	Sabb	59	5	Hans A.Johansen, 8723 Husby
42 Må	Laksen	5.0	1.6	.8	—	—	T	66	—	Evinr	65	3	Oddmund Handnes, 8724 Saura
43 Må	Kath	6.6	2.4	1.4	—	—	T	71	—	Sabb	68	8	Helleik Nilsen, 8723 Husby
44 Må	Gunn	5.0	1.6	.6	—	—	T	66	—	Jap	65	3	Arild Jensen, 8724 Saura
45 Må	Snåp	4.5	1.6	.6	—	—	T	67	—	Mc Cul	67	4	Heiberg Johansen, 8723 Husby
46 Mkr	Lillian	7.5	3.0	1.1	—	—	T	—	—	Sabb	—	6	Erling Larsen, 8723 Husby
48 Må	Børge	5.0	1.6	.8	—	—	T	76	—	Suzuki	76	7	Bjarne Bentzen, 8723 Husby
50 Må	Frank	6.7	2.4	1.4	—	—	T	67	—	Sabb	58	8	Karl Nilsen, 8723 Husby
51 Må	Pilen	5.0	1.6	.6	—	—	T	65	—	Mercur	66	4	Egil Handnes, 8724 Saura
52 Må	Frode	7.2	2.6	1.6	—	—	T	67	—	Sabb	67	16	Asbjørn Holthe, 8723 Husby
53 Må	Spretten	4.5	1.4	.6	—	—	T	66	—	Mercur	65	4	Asmund Remman, 8720 Vikholmen
55 Må	Lykken	5.6	2.0	.8	—	—	T	56	—	Marna	56	5	Eilif Pettersen, Movegen 48, 8700 Nesna
56 Mkr	Vågskjær	* 9.0	3.0	1.2	7	2	T	69	—	Perkin	69	62	Hans Christian Parelius, 8723 Husby
57 Mkr	Dukat	6.9	2.5	.9	—	—	P	72	—	Sabb	72	10	Arild Austvik, 8700 Nesna
59 Må	Najaden	5.6	1.6	.8	—	—	T	48	—	Sleipn	56	3	Audun Lillevik, 8700 Nesna
60 Må	Sellotøybansen	7.4	2.8	1.6	—	—	T	67	—	Sabb	63	6	Johan Hågensen mfl, 8700 Nesna
62 Må	Arne	5.0	1.6	.8	—	—	T	55	—	Cresc	67	9	Harald Jenssen, 8700 Nesna
64 Må	Pluto	4.7	1.4	.4	—	—	T	75	—	Johns	74	4	Johan Olsen, 8724 Saura
65 Må	Svanen	5.0	1.6	.6	—	—	T	67	—	Evinr	67	6	Olav Mehus, 8700 Nesna
68 Må	Bris	5.0	1.7	.9	—	—	P	74	—	Suzuki	74	9	Einar Hines, 8724 Saura
71 Må	Vårsol	4.7	1.6	.5	—	—	T	74	—	Yamaha	74	8	Magnus Jensen Steiro, 8724 Saura
76 Må	Arne	4.4	1.5	.6	—	—	P	73	—	Evinr	64	5	Bjarne Remman, 8720 Vikholmen
78 Må	Colargol	4.4	1.6	.6	—	—	T	72	—	Mercur	—	7	Trygve Holthe, 8723 Husby

Nordland

N-NA Nesna – N-RA Rana

Farkostens nummer art og navn	Lengde	Breidde	Dybde	Tonn		Matr.	Bygge år	Omb. år	Maskin			Eierens (den korresponderende reders) navn og postadresse
				Br.	Nt.				Merke	Byggeår	H.K.	
79 Må Svein	4.7	1.6	.6	—	—	T	74	—	Yamaha	74	5	Einar Pettersen, 8723 Husby
80 Mkr Runeper	9.4	3.1	1.3	—	—	P	76	—	Ford	76	68	Johan Hågensen, 8700 Nesna
81 Må Svanen	5.0	1.9	.9	—	—	T	65	—	FM	54	3	Olav Mehus, 8700 Nesna
82 Må Kåre	4.7	1.6	.8	—	—	T	69	—	Evinr	73	6	Nikolai Nikolaisen, 8724 Saura
83 Må Palle	4.7	1.6	.7	—	—	P	76	—	Mercur	—	4	Olav T.Forsland, 8724 Saura
85 Mkr Tellus	7.8	3.0	1.0	5	1	T	77	—	Ford	76	72	Odd Alfreðsen, 8723 Husby
92 Må Prøven	6.3	1.9	.9	—	—	T	45	—	Marna	46	5	Hilmar Antonsen, 8724 Saura
95 Mkr Stigfjord	19.4	5.2	2.3	40	12	T	56	—	Brunv	56	140	Willy Hågensen mfl, 8723 Husby
96 Må Stompa	4.4	1.3	.6	—	—	T	66	—	Evinr	65	3	Åsmund Lyngås, 8724 Saura
106 Må Bølgen	6.9	2.5	1.4	—	—	T	61	—	Sleipn	52	10	Einar Pettersen, 8723 Husby
115 Må Småen	5.5	1.8	1.2	—	—	T	52	—	Marna	52	5	Gudm.Halland, 8720 Vikholmen
142 Må Prøven	5.6	1.6	.9	—	—	T	45	—	FM	44	2	Erling Larsen, 8723 Husby
148 Må Ann Elise	5.1	1.7	.9	—	—	T	63	—	Evinr	62	5	Anton Solvoll jr., 8720 Vikholmen
172 Må Gunnvor	5.6	2.0	.9	—	—	T	53	—	Sabb	67	8	P.Antonsen mfl, 8720 Vikholmen
178 Må Lykken	5.3	2.2	.9	—	—	T	52	—	FM	52	6	Willy Hågensen, 8723 Husby
187 Ms Alsoy	12.8	3.8	1.9	14	4	T	14	39	Brunv	39	28	Arthur Jenssen, 8723 Husby
191 Må Leif	5.3	1.9	.8	—	—	T	55	—	Sleipn	55	5	Johan Pettersen mfl, 8720 Vikholmen
204 Må Laksen	5.3	1.9	.8	—	—	T	56	—	FM	56	4	Hilmar Andersen, 8724 Saura
219 Må Streif	6.3	1.9	1.0	—	—	T	36	—	Sabb	52	4	Bjarne Bentzen, 8723 Husby
221 Må Smart	5.6	2.2	1.9	—	—	T	58	—	Marna	58	5	Albert Iversen, 8720 Vikholmen
224 Må Laksen	5.6	2.2	1.1	—	—	T	55	—	FM	57	4	Arthur Larsen, 8723 Husby
227 Må Duen	5.6	1.6	.9	—	—	T	56	—	FM	56	5	Kåre Larsen, 8723 Husby
231 Må Bjørn	5.6	2.2	1.6	—	—	T	54	—	Sabb	63	8	Gunnar Remmen, 8700 Nesna
241 Må Vikabuen	6.3	2.5	1.1	—	—	T	59	—	FM	53	6	Audun Lillevik, 8700 Nesna
242 Må Spurven	5.3	1.7	.7	—	—	T	53	—	Sleipn	52	3	Trygve Skog, 8700 Nesna
262 Må Odd	6.9	2.5	1.7	—	—	T	58	—	Sabb	55	5	Henning Hansen, 8723 Husby

N-RA Rana — tilsynsmann: Ernst Mikalsen, Krokveien 27, 8613 Selfors

1 Mkr Ringo	6.9	2.7	1.6	—	—	T	70	—	Sabb	70	8	Birger Hall, 8600 Mo
2 Må Svønn Arne	5.0	1.4	.6	—	—	T	72	—	Johns	75	4	Alf Nilsen, 8623 Nordsjona
3 Mkr Stenbiten	7.5	2.5	1.1	—	—	T	57	63	Sabb	60	6	A.Korsvik, R.Amundsensg.19, 8600 Mo
8 Må Auringen	6.0	2.0	.9	—	—	T	—	48	Alda	—	5	Nils P.Stiansen, 8620 Utskarpen
9 Må Sjonværingen	5.3	1.6	1.1	—	—	T	56	—	Marna	57	8	Johs.Helgå, 8623 Nordsjona
10 Mkr Trine	7.5	2.5	1.1	—	—	T	60	—	Sleipn	67	10	H.Kristiansen, Langnesh.13, 8600 Mo
11 Må Sjonværingen	7.8	2.8	1.7	—	—	T	61	—	Sabb	61	6	S.Johansen, 8624 Flostrand
13 Må Røyken	10.0	2.5	1.6	—	—	T	54	—	Marna	60	32	P.Lakshaug mfl, 8623 Nordsjona
15 Må Jan	5.0	1.5	.9	—	—	T	62	—	Evinr	61	3	Trygve Jakobsen, 8624 Flostrand
16 Mkr Måken	6.6	2.7	1.1	—	—	T	63	—	Sabb	62	5	Bjarne Nilsen, 8624 Flostrand
20 Må Truls	5.6	1.9	.9	—	—	T	61	—	Evinr	59	5	Torteif Fagerheim, 8620 Utskarpen
24 Mkr Bomito	9.1	2.9	1.4	—	—	T	61	—	Sabb	61	16	Arne Johansen, 8624 Flostrand
29 Må Beate	4.7	1.6	.8	—	—	T	59	—	Cresc	60	3	Sigurd Sneli, 8620 Utskarpen
31 Må Lamén	5.3	1.8	.8	—	—	T	44	—	FM	48	4	Alf Åsheim, 8640 Hemnesberget
32 Må Hege Beathe	5.0	1.6	.6	—	—	T	74	—	Yamaha	74	5	Jørgen Moss, 8620 Utskarpen
33 Må Nor	5.6	2.0	1.4	—	—	T	62	—	Marna	43	5	Helge Solbakken, 8620 Utskarpen
37 Mkr Knut Rune	9.8	3.3	1.3	8	2	T	74	—	Marna	74	42	Rolf Sveinsen, Dalsvingen 2, 8612 Andfiskå
41 Må Snåpen	5.3	1.9	1.3	—	—	T	51	—	FM	56	4	Sverre Buvik, 8620 Utskarpen
46 Må Snøfte	4.4	1.3	.9	—	—	T	64	—	Evinr	60	3	Gulle Hauknes, 8620 Utskarpen
47 Må Laksen	5.0	1.7	.8	—	—	T	64	—	Mercur	64	6	P.Kristoffersen, 8620 Utskarpen
49 Må Tetingen	6.3	1.9	1.3	—	—	T	50	—	Marna	50	5	Arthur Åsheim, 8620 Utskarpen
51 Må Prinsen	4.7	1.7	.8	—	—	T	65	—	Mercur	65	4	Ole Nyheim, 8620 Utskarpen
54 Må Anni	4.4	1.4	.6	—	—	T	65	—	Evinr	63	3	Jentoft Pedersen, 8623 Nordsjona
56 Må Greta	4.5	1.5	.6	—	—	T	65	—	Mercur	64	3	Ivar Hoff, 8640 Hemnesberget
62 Mkr Vestnes	20.7	5.7	2.7	56	14	T	52	—	Normo	61	210	Johan Helgå mfl, 8623 Nordsjona
64 Må Sleipner	5.3	1.9	.9	—	—	T	58	—	Sleipn	58	3	Ragnv.Klausen, 8620 Utskarpen
67 Mkr Hobby	6.6	2.2	.9	—	—	T	74	—	Sabb	58	8	Steinar Hauknes, 8623 Nordsjona
68 Mkr Sandvåg	10.9	3.6	2.0	—	—	T	30	—	Rapp	30	17	Ansgar Hanssen, Goldeving 8, 8610 Grubhei
70 Må Penta	4.4	1.3	.8	—	—	T	66	—	Penta	66	4	Gerh.Kjærstad, 8623 Nordsjona
71 Mkr Ternén	8.8	3.1	1.4	—	—	P	71	—	Ford	71	100	Asle Opsahl, Kongsvn.17 H, 8600 Mo
73 Må Svanen	4.5	1.5	.6	—	—	T	67	—	Mercur	67	4	Kåre Andersen, 8623 Nordsjona
75 Må Skatten	4.7	1.6	.6	—	—	T	67	—	Mercur	67	6	Peder Moss, 8620 Utskarpen

N-RA Rana – N-R Rødøy

Farkostens nummer art og navn	Lengde	Bredde	Dybde	Tonn		Matr. Bygge	Omb.	Maskin			Eierens (den korresponderende reders) navn og postadresse	
				Br.	Nt.			år	år	Merke		Byggeår
77 Mg Heggund	11.6	4.0	1.5	13	6	T	37	—	Brunv	37	36	Halvor Pedersen mfl, 8623 Nordsjona
78 Mkr Duen	6.9	2.3	1.9	—	—	T	58	—	Sabb	58	8	Johan Pleyrn Johansen, 8616 Båsmoen
84 Må Bjørg	5.3	1.7	.7	—	—	T	69	—	Marna	69	4	Odd Tortenvik, 8624 Flostrand
86 Mkr Morill	6.9	2.5	1.3	—	—	T	65	—	Marna	65	8	Johan Nilsen mfl, Sjøanes, 8600 Mo
90 Mkr Bris	7.8	2.8	1.0	—	—	T	70	—	Sabb	59	16	Leif Åsen, 8620 Utskarpen
92 Mkr Jon-Agnar	7.8	2.7	1.7	—	—	T	72	—	Merc	72	36	Johan P.Johansen, Mittv.13, 8616 Båsmoen
93 Må Rapp	4.7	1.7	1.1	—	—	P	68	—	Mercur	70	10	Harry Lorentzen, 8620 Utskarpen
94 Mkr Spurven	7.5	2.8	1.3	—	—	T	73	—	Sabb	72	22	Osvald A.Valsje, 8600 Mo
95 Mkr Geir	7.5	1.3	1.1	—	—	T	72	—	Sabb	72	22	Torolf Høgseth, 8614 Ytteren
96 Må Helga 2	4.1	1.6	.8	—	—	P	70	—	Mercur	70	10	Harald Jektvik, Steinb.12, 8610 Grubhei
97 Må Swanen	5.0	1.7	.9	—	—	P	73	—	Chrysl	72	12	Johan Helgå, 8623 Nordsjona
98 Mkr Kurt	8.2	2.9	1.6	—	—	T	73	—	Albin	67	35	Odd Pettersen, 8616 Båsmoen
99 Må Pil	4.6	1.5	.7	—	—	T	69	—	Yamaha	73	5	Helge Solbakken, 8620 Utskarpen
100 M Lykken	9.4	2.8	1.3	—	—	P	74	—	Volvo	77	154	Hilmar Kristiansen, 8617 Dalselv
101 Må Rulle	5.2	1.9	.8	—	—	P	77	—	Johns	77	25	Nikolai Kvandal, 8600 Mo i Rana

N-R Rødøy — tilsynsmann: Torris Hilstad, 8754 Øresvik

1 Må Vito	6.3	2.2	.9	—	—	T	59	—	Sabb	67	16	Petter Pettersen, 8754 Øresvik
2 Må Sleipner	6.7	2.4	1.3	—	—	T	53	—	Sleipn	41	3	Hans Monsen, 8185 Vågaholmen
3 Må Lille-Lise	4.7	1.6	.5	—	—	P	76	—	Evinr	76	6	Thorvald B.Kilhavn, 8754 Øresvik
4 Må Trygg	6.2	2.4	1.5	—	—	T	70	—	Sabb	54	5	Gustav Lorentzen, 8196 Selsøyvik
5 Må Eongen	5.5	2.3	.9	—	—	T	70	—	Yanmar	72	8	Arnlot Tynes, 8194 Jektvik
6 Må Ternen	6.3	1.9	1.6	—	—	T	73	—	Sabb	73	12	Sigvald Eriksen, 8199 Myken
7 Mkr Stella Marri	* 8.7	3.1	1.0	7	2	T	77	—	Ford	76	72	Åsmunn Jensen, 8188 Nordvernes
8 Må Hvalpen	5.8	2.0	.9	—	—	T	53	—	FM	53	4	Leif Storhug, 8180 Rødøy
9 Mkr Nordstjernen	* 14.1	4.2	1.9	19	6	T	70	—	Cumm	72	250	Torris Hilstad, 8754 Øresvik
10 Mkr Tempo	10.0	3.2	1.2	—	—	T	38	58	Scania	67	90	Per Urskog, 8188 Nordvernes
11 Må Dueungen	4.7	1.6	.6	—	—	P	71	—	Mercur	71	4	Raymond Dahl, 8197 Storselsøy
12 Mkr Hugo	7.2	2.2	1.1	—	—	T	51	—	Sabb	57	6	Charles Olsen, 8198 Nordnesøy
13 Må Miss Kitty	4.4	1.5	.6	—	—	P	71	—	Suzuki	75	16	Odd Kalås, 8196 Selsøyvik
14 Må Lillegutt	4.7	1.6	.8	—	—	P	71	—	Johns	71	6	Leif Abelsen, 8754 Øresvik
15 Må Tass	4.7	1.6	.6	—	—	P	73	—	Johns	72	20	Gunnleif Olsen, 8186 Tjongsfjorden
16 Må Swanen	6.3	2.2	1.3	—	—	T	68	—	Sabb	59	7	Kaurin Øvrevald, 8754 Øresvik
17 Mkr Ringo	7.2	2.5	1.2	—	—	T	71	—	Sabb	77	30	Asbjørn Steinsrud, 8754 Øresvik
19 Mkr Sydbris	13.1	4.5	1.9	22	5	T	40	—	Rapp	64	115	Albert Hilstad, 8754 Øresvik
21 Ms Bjørg	7.5	2.7	1.4	—	—	T	56	—	Sabb	42	5	R.Benjaminsen, 8750 Tonnes
22 Må Måken	7.2	2.7	1.3	—	—	T	67	—	Sabb	73	22	Sigurd Danielsen, 8183 Åmøyhamn
23 Må Flipper	5.6	1.9	.6	—	—	P	67	—	Mercur	67	50	Hilmar Pedersen, 8754 Øresvik
24 Mkr Flipper	* 7.4	2.5	.8	3	1	T	67	—	Bilm	54	44	Åsmunn Jensen, 8188 Nordvernes
25 Må Taki	5.3	1.9	.6	—	—	T	46	—	Sleipn	63	3	Einar Jensen, 8196 Selsøyvik
27 Må Havgull	5.0	1.6	.6	—	—	T	63	—	Johns	63	3	Enok Reppen, 8187 Reppasjøen
28 Må Finn	6.1	1.9	.7	—	—	T	45	—	Sabb	46	3	Håkon Hansen, 8195 Gjerøy
29 Må Trim	4.4	1.6	.6	—	—	P	74	—	Johns	74	4	Albert Hilstad, 8754 Øresvik
30 Må Svalen	5.0	1.7	.7	—	—	T	63	—	Cresc	63	4	Simon Thomassen, 8187 Reppasjøen
32 Mk Lillegutt	* 9.7	3.1	.9	6	1	T	14	65	Marna	66	36	Petter Benjaminsen mfl, 8196 Selsøyvik
33 Må Per	5.0	2.0	.5	—	—	T	60	—	Cresc	68	4	Harry Olsen, 8198 Nordnesøy
34 Må Spurven	5.0	1.9	.5	—	—	T	62	—	Mercur	64	4	Ragnar Aga, 8197 Storselsøy
35 Ms Laila	11.6	4.1	1.8	—	—	T	38	—	Union	41	20	Lorents Lorentsen, 8195 Gjerøy
36 Må Rune	5.3	1.9	.8	—	—	P	76	—	Cresc	72	35	Odd Kalås, 8196 Selsøyvik
37 Må Sport	5.0	1.6	1.3	—	—	T	54	—	FM	54	6	Ole Olsen, 8198 Nordnesøy
38 Mkr Ringbøen	* 9.4	3.0	1.3	9	2	P	77	—	Ford	78	68	Hilmar Wenberg, 8199 Myken
39 Må Alken	5.5	1.8	.9	—	—	T	53	—	FM	52	4	Helge Høyvåg mfl, 8180 Rødøy
40 Må Jo	5.3	1.7	1.2	—	—	T	48	—	FM	48	4	Johan Mathisen, 8186 Tjongsfjorden
41 Mkr Juvikbuen	7.2	2.8	1.0	—	—	T	73	—	BMC	73	30	Gunnar Benjaminsen, 8194 Jektvik
42 Mkr Western	* 21.6	5.7	2.6	50	19	T	57	—	Brunv	57	220	Emil Eliassen jr., 8199 Myken
43 Mkr Håpet	7.5	3.1	1.3	—	—	T	69	—	Sabb	60	16	Harry Olsen, 8198 Nordnesøy
45 Må Fangst	5.3	1.6	.9	—	—	T	59	—	Cresc	65	4	Sigurd Sjøvik, 8194 Jektvik
46 Mkr Maiblomst	* 8.1	2.9	1.1	6	1	T	74	—	Ford	75	68	Eyvind Monsen, 8195 Gjerøy
47 Må Anne	5.0	1.8	.8	—	—	P	76	—	Mercur	76	9	Rolf A.Pettersen, 8199 Myken
48 Må Sonja	4.6	1.6	.6	—	—	P	76	—	Johns	76	6	Jacob J.Aarnes, 8187 Reppasjøen

Nordland

N-R Rødøy

Farkostens nummer art og navn	Lengde	Bredden	Dybde	Tonn		Matr.	Bygge år	Omb. år	Maskin			Eierens (den korresponderende reders) navn og postadresse
				Br.	Nt.				Merke	Byggeår	H.K.	
49 Mk Sjøliv	10.7	3.4	1.6	9	3	T	46	—	GM	67	81	Sverre Karlens mfl, 8195 Gjerøy
50 Mkr Tommy-Arne	14.4	4.5	2.3	22	7	T	74	—	Cumm	73	250	Ingvald Jansvik mfl, 8754 Øresvik
51 Mkr Ann Heidy	7.8	3.0	1.4	—	—	T	69	—	Sabb	69	16	Harald Jensen mfl, 8196 Selsøyvik
52 Mkr Feskjarjenta	6.6	2.3	.4	—	—	P	77	—	Sabb	69	8	Arne Sperstad, 8194 Jektvik
53 Mk Røingen	19.1	5.9	2.5	52	15	T	54	—	Volda	55	130	Magne Bakkeland, 8194 Jektvik
54 Må Kometen	4.4	1.6	.6	—	—	P	73	—	Suzuki	74	9	Jens Selsøyvoll, 8196 Selsøyvik
55 Mk Havgur	13.5	4.2	1.7	19	5	T	24	51	Volvo	71	210	Hans Arntsen mfl, 8180 Rødøy
56 Mkr Småskjær	7.8	3.1	2.5	—	—	T	61	—	Sabb	61	6	Halvar Hafsmo, 8185 Vågaholmen
57 Må Sprint	4.7	1.6	.6	—	—	T	50	—	Chrysl	69	5	Øystein Arntsen, 8188 Nordvernes
58 Må Spurven	4.4	1.6	.8	—	—	P	73	—	Mercur	71	4	Jens Jensen, 8196 Selsøyvik
59 Må Smart	5.0	1.1	.6	—	—	T	70	—	Suzuki	72	7	Inge Olsen, 8198 Nordnesøy
60 Må Flipper	4.1	1.3	.5	—	—	P	77	—	Johns	77	6	Martin Kilhavn, 8192 Melfjordbotn
61 Må Laxen	7.2	2.4	1.6	—	—	T	67	—	Sabb	67	16	Olav Olsen, 8180 Rødøy
62 Må Svebøen Sen.	6.0	2.0	.9	—	—	T	57	—	FM	57	4	Håkon Arntsen, 8180 Rødøy
64 Må Veslegutt	6.6	2.5	1.3	—	—	T	73	—	Sabb	71	10	Ludvik Lydersen, 8198 Nordnesøy
65 Mkr Radar	9.3	3.2	1.3	6	2	T	50	—	Rapp	50	14	Harald Einvik jr., 8194 Jektvik
66 Mkr Falken	7.2	2.7	1.3	—	—	T	53	65	Sabb	52	6	Arild Pedersen, 8195 Gjerøy
67 Må Jumbo	4.2	1.5	.6	—	—	T	77	—	Marin	78	5	Alf Steinrøm, 8190 Sørfjorden
68 Må Bølgen	8.5	2.7	1.3	—	—	T	77	—	Sabb	59	6	Karl Nygård mfl, 8190 Sørfjorden
69 Må Pelle	6.0	2.0	.9	—	—	T	53	—	Sleipn	40	3	Edvard Gabrielsen, 8199 Myken
70 Mkr Mykenfisk	20.2	5.3	2.1	49	13	T	68	—	Caterp	68	240	Halfdan Eriksen mfl, 8199 Myken
72 Må Snøgg	4.4	1.5	.5	—	—	T	77	—	Yamaha	76	8	Kåre Johansen, 8196 Selsøyvik
73 Må Martin-Ketil	7.2	2.8	1.6	—	—	T	69	—	Sabb	60	6	Ingolf Johanessen, 8180 Rødøy
75 Må Stentar	6.0	2.2	1.1	—	—	T	63	—	Sabb	64	8	Hjalmar Johansen, 8180 Rødøy
76 Må Støyten	5.2	1.9	.8	—	—	P	75	—	Mercur	75	20	Bernt Arntsen, 8180 Rødøy
77 Mk Ulf	12.8	4.0	1.2	14	4	T	—	43	Brunv	36	50	Halvdan Sandvik, 8192 Melfjordbotn
78 Må Pluto	6.9	2.5	.9	—	—	P	71	—	Sabb	72	18	Egil Martinussen, 8754 Øresvik
79 Mkr Taifun	7.2	2.8	1.2	—	—	T	75	—	Sabb	77	22	David Losvik mfl, 8195 Gjerøy
80 Mkr Flatskjær	13.8	4.3	2.0	18	5	T	74	—	Bedf	69	120	Arild Rangø, 8196 Selsøyvik
81 Må Laksen	5.0	1.9	.6	—	—	P	73	—	Mercur	73	20	Terje Johansen, 8198 Nordnesøy
83 Må Småseien	6.9	2.5	.9	—	—	T	63	—	Marna	60	8	Arnt Endresen, 8194 Jektvik
84 Må Start	7.1	2.5	1.1	—	—	T	40	—	Sabb	41	4	Johan Kvalvik, 8190 Sørfjorden
85 Må Havbør	6.3	1.9	.9	—	—	T	30	52	Sabb	47	5	Adolf Johansen, 8180 Rødøy
88 Må Sjømann	5.2	1.7	.9	—	—	T	62	—	Cresc	61	4	Fritjof Movik, 8197 Storselsøy
89 Må Turbo	6.6	2.2	1.3	—	—	P	68	—	Volvo	68	120	Asbjørn Johansen, 8180 Rødøy
90 Må Lille Lisa	4.4	1.3	.7	—	—	T	56	—	Jap	60	3	M.Antonsen, 8185 Vågaholmen
92 Må Sjødur	6.9	2.5	1.3	—	—	T	55	—	Sabb	55	6	M.Andreassen, 8185 Vågaholmen
93 Må Reks	4.4	1.5	.7	—	—	P	—	—	Evinr	72	6	Ole Rønneberg, 8187 Reppasjøen
94 Må Egil	6.2	2.0	1.0	—	—	T	53	—	FM	53	4	Johan Engø, 8180 Rødøy
95 Ms Fram	11.3	3.8	1.6	10	2	T	15	—	Bergs	41	18	Wilhelm Engen mfl, 8180 Rødøy
96 Må Flipper	5.3	1.9	.8	—	—	P	77	—	Mercur	72	20	Hilmar Olsen, 8199 Myken
98 Må Prøven	9.4	2.5	1.6	—	—	T	57	—	Sabb	60	6	Johan Abelsen, 8194 Jektvik
99 Må Snøgg	6.3	2.4	1.3	—	—	T	74	—	Sabb	73	10	Ivar Sjøvik, 8194 Jektvik
100 Må Grønvikbøen	5.0	1.6	.8	—	—	T	64	—	Evinr	69	6	Asbjørn Lauritsen, 8197 Storselsøy
101 Mkr Forsøk	7.2	2.8	.9	—	—	T	67	—	Sabb	61	6	Leif Langvik, 8750 Tonnes
102 Mkr Asner	7.2	2.8	1.3	—	—	T	63	—	Sabb	62	6	Arnold Pedersen, 8754 Øresvik
103 Må Smålaksen	6.3	2.2	1.1	—	—	T	51	—	FM	50	6	Ole Losvik, 8195 Gjerøy
105 M Roger	10.6	3.9	1.5	14	4	P	76	—	Ford	76	100	Harald Hansen mfl, 8199 Myken
106 Mkr Inger-Ann	8.8	3.3	1.4	—	—	T	74	—	Ford	74	68	Erling Didriksen, 8750 Tonnes
107 Mk Sjøblomsten	12.7	4.1	1.7	17	5	T	25	56	Volvo	75	106	Halvor Jansvik mfl, 8754 Øresvik
109 Må Falken	5.6	1.7	.9	—	—	T	58	—	Marna	58	4	Kyrre Johan Einvik, 8190 Sørfjorden
110 Må Ramona	6.9	2.5	1.3	—	—	T	63	—	Sleipn	59	8	Johan Jensen, 8188 Nordvernes
111 Må Vi To	6.9	2.4	1.6	—	—	T	63	—	Sabb	41	5	Ernst Didriksen, 8750 Tonnes
112 Må Viljen	6.9	2.5	1.3	—	—	T	—	47	Sabb	—	4	Einar Haugen, 8197 Storselsøy
113 Må Tenna	4.1	1.6	.8	—	—	T	69	—	Mercur	74	7	Toralf Våtvik, 8194 Jektvik
114 Må Trumann	6.6	2.4	1.2	—	—	T	45	—	Sabb	59	5	Obert Olsen, 8198 Nordnesøy
116 Må Teisten	6.0	2.0	.9	—	—	T	56	—	Sleipn	56	4	Aksel Fagerheim, 8185 Vågaholmen
117 Mkr Sjømann	7.2	2.5	1.3	—	—	P	75	—	Sabb	72	22	Erling Fredriksen, 8189 Kamsøy
119 Mg Lena	7.9	2.8	1.3	—	—	A	77	—	Ford	77	72	Hilmar Pedersen, 8754 Øresvik
120 Må Laksen	5.0	2.2	.8	—	—	P	78	—	Suzuki	78	20	Halvar Hafsmo, 8185 Vågaholmen
121 Må Teisten	5.3	2.0	.8	—	—	P	77	—	Mercur	77	20	Ragnvald Risvik, 8199 Myken
122 Må Lerka	5.4	1.8	.8	—	—	T	52	—	FM	—	4	Paul Stensland, 8754 Øresvik

N-R Rødøy

Farkostens nummer art og navn	Lengde	Bredden	Dybde	Tonn		Matr.	Bygge år	Omb. år	Maskin			Eierens (den korresponderende reders) navn og postadresse
				Br.	Nt.				Merke	Byggeår	H.K.	
123 Må Tanja	4.4	1.6	.6	—	—	P	72	—	Johns	76	9	Leif Jenssen, 8196 Selsøyvik
124 Må Kariholm	4.4	1.5	.6	—	—	P	72	—	Tomos	72	4	Alfred Solem, 8185 Vågaholmen
125 Mg Trond	10.0	3.1	1.4	—	—	T	73	—	Cumm	73	175	Odd Pedersen, 8754 Øresvik
126 Må Svanen	4.4	1.6	.6	—	—	P	73	—	Johns	73	6	Karl Johansen, 8187 Reppasjøen
127 Må Lykken	6.0	2.2	1.6	—	—	T	44	—	Sabb	—	4	Rolf Rydning, 8754 Øresvik
128 Må Archimedes	4.4	1.3	.6	—	—	T	61	—	Archim	65	4	Arnold Hagen, 8194 Jektvik
129 Må Flipper	5.0	1.9	1.3	—	—	P	77	—	Johns	77	20	Anton Pedersen, 8754 Øresvik
130 Må Sonny	6.0	2.4	.9	—	—	T	68	—	Sabb	68	8	Kåre Johansen, 8196 Selsøyvik
132 Må Teisten	5.0	1.9	.8	—	—	T	53	—	Sleipn	53	4	Sigurd Danielsen mfl, 8183 Åmøyhamn
133 Må Fri	4.2	1.3	.6	—	—	T	62	—	Evinr	73	4	Alf Johansen, 8190 Sørfjorden
134 Må Spurven	4.7	1.9	.5	—	—	T	69	—	Johns	69	6	Harald Einvik, 8194 Jektvik
135 Må Lettbåt	5.0	1.8	.6	—	—	P	76	—	Tomos	—	4	Ingolf Johannessen, 8180 Rødøy
138 Mkr Bjørg	12.3	4.0	1.6	13	4	T	16	—	Volvo	—	87	Bjørn Pedersen, 8196 Selsøyvik
139 Må Eva	4.7	1.6	.8	—	—	T	65	—	Evinr	63	3	Olaf Johansen, 8190 Sørfjorden
140 Må Småen 1	6.9	2.4	1.3	—	—	T	50	—	Sabb	49	5	Rudolf Benjaminsen mfl, 8195 Gjerøy
141 Må Svanen	6.6	2.2	1.3	—	—	T	50	—	Sabb	—	8	Alf Gjersvik, 8755 Gjersvikgrenda
143 Må Vesle	6.0	1.9	.9	—	—	T	44	—	Sleipn	—	3	Arnt Lauknes, 8194 Jektvik
144 Må Nøkken	4.7	1.6	.8	—	—	T	69	—	Johns	71	20	Einar Johansen, 8190 Sørfjorden
147 Må Vesla	4.4	1.5	.5	—	—	P	73	—	Yamaha	74	5	Alfred Bjerkeli, 8187 Reppasjøen
148 Må Gutten	5.6	1.9	.9	—	—	T	52	—	Sabb	60	6	Adolf Johannessen, 8180 Rødøy
149 Må Skippy	4.3	1.5	.6	—	—	P	68	—	Johns	67	6	Torleif Benjaminsen, 8196 Selsøyvik
150 Må Mygen	6.0	1.9	1.0	—	—	T	26	—	Marna	32	3	Håkon Bakkeland, 8186 Tjongsfjorden
151 Må Mercury	5.2	1.7	.9	—	—	T	67	—	Mercur	67	10	Terje Olausen, 8754 Øresvik
152 Må Caroline	4.1	1.3	.6	—	—	T	65	—	Mercur	65	20	Linas Breivik, 8187 Reppasjøen
153 Må Pluto	4.7	1.9	.6	—	—	P	70	—	Honda	74	7	Rolf Arne Solem, 8185 Vågsholmen
154 Må Måken	6.0	2.0	.8	—	—	T	64	—	Marna	58	4	Alf Kristiansen, 8192 Melfjordbotn
156 Må Teisten	4.4	1.5	.6	—	—	T	69	—	Johns	69	4	Johan Haagensen, 8198 Nordnesøy
157 Må Bølgen	6.0	1.9	.9	—	—	T	47	—	Sabb	53	4	E.Dodriksen, 8750 Tonnes
158 Mk Bjørntind	11.6	3.7	1.9	16	5	T	29	48	Rapp	52	29	Bjarne Benjaminsen mfl, 8185 Vågaholmen
159 Må Havbrisen	5.6	2.2	.9	—	—	T	73	—	FM	64	4	Ansgar Hansen, 8180 Rødøy
162 Må Ekko	6.6	2.5	1.3	—	—	T	—	—	Sabb	60	8	Reidar Benjaminsen, 8180 Rødøy
163 Må Signal	4.7	1.6	.6	—	—	T	69	—	Suzuki	69	4	Torleif Selsøvd, 8195 Gjerøy
165 Må Domus	4.4	1.9	.6	—	—	P	74	—	Domus	74	4	Leif Langvik, 8755 Gjersvikgrenda
166 Må Nosi	4.2	1.6	.6	—	—	P	73	—	Johns	73	4	Norvald Sivertsen, 8198 Nordnesøy
167 Må Heidi	4.4	1.4	.6	—	—	P	72	—	Evinr	72	6	Edvart Sætervik, 8190 Sørfjorden
168 Må Kameraten	4.4	1.5	.6	—	—	P	70	—	Husqv	62	4	Gunnar Engvold, 8190 Sørfj. I Helgel.
170 Må Sjøglimt	6.0	2.2	1.3	—	—	T	66	—	Sabb	—	4	Finn Thomassen, 8187 Reppasjøen
171 Må Sølvfisk	6.6	2.0	.9	—	—	T	43	—	Sleipn	43	3	Henning Jupdal, 8185 Vågaholmen
173 Ms Snøgg	6.7	2.3	.9	—	—	T	48	—	Sabb	47	4	Jakob Jakobsen, 8186 Tjongsfjorden
176 Må Havhesten	6.3	2.2	.9	—	—	T	64	—	Sabb	54	5	Olav Selsøvd, 8195 Gjerøy
180 Må Perlon	6.3	2.2	1.3	—	—	T	52	—	Sleipn	—	4	Kåre Bang, 8185 Vågaholmen
181 Mk Wena	15.1	4.4	2.3	18	5	T	38	50	Heimd	55	35	A.Danielsen, 8183 Åmøyhamn
183 Ms Havblikk	9.3	2.9	1.2	7	4	T	39	64	Nogva	67	52	Jakob Aspvik, 8196 Selsøyvik
185 Må Inger	5.6	1.9	1.3	—	—	T	63	—	Sabb	56	4	Ivar Wærnes, 8188 Nordvernes
186 Mkr Mogutt	6.9	2.8	1.3	—	—	T	62	—	Sabb	57	6	Jens Moen, 8895 Hellesvik
189 Må Flipper	6.3	2.3	1.2	—	—	T	66	—	Sabb	66	8	Hans Arntsen mfl, 8180 Rødøy
191 Må Våk	5.5	1.9	.9	—	—	T	67	—	Marna	58	8	Hallvar Hafsmo, 8185 Vågaholmen
194 Må Teisten	6.9	1.9	.8	—	—	T	30	—	Sleipn	42	3	Torolf Knutsen, 8185 Vågaholmen
195 Må Anny	6.3	1.9	1.3	—	—	T	61	—	Sabb	61	5	Einar Kalås, 8196 Selsøyvik
197 Må Prøven	6.3	2.2	1.3	—	—	T	39	—	Sabb	39	3	Jarl T.Storøy, 8198 Nordnesøy
199 Må Stæren	6.0	2.0	.9	—	—	T	68	—	Sabb	61	4	Olav Svenning, 8195 Gjerøy
200 Må Viggo	5.0	1.6	.8	—	—	T	56	—	Sleipn	56	4	Sigurd Sørvåg, 8189 Kamsøy
204 Må Stegg	4.3	1.4	.6	—	—	T	66	—	Evinr	72	4	Mathis Bakkland, 8187 Reppasjøen
206 Må Hvepsen	4.4	1.6	.8	—	—	P	70	—	Johns	68	6	Eivind Endresen, 8194 Jektvik
207 Må Stampen	6.0	1.9	.9	—	—	T	60	—	Marna	58	16	Magne Bakkeland, 8187 Reppasjøen
208 Må Lerka	4.5	1.6	.7	—	—	T	67	—	Mercur	71	4	Georg Johannessen, 8197 Storselsøy
210 Mkr Ytterøy	15.5	4.1	1.7	20	6	T	45	52	Finnøy	53	60	Ernst Olaisen mfl, 8180 Rødøy
212 Må Lett	5.8	1.9	.9	—	—	T	51	—	Sleipn	51	3	Johs.Thomassen, 8186 Tjongsfjorden
215 Mkr Trygve	7.5	2.9	1.3	—	—	T	70	—	Sabb	61	6	Ole Olsen, Risøy, 8198 Nordnesøy
216 Må Øygutten	6.0	2.3	1.2	—	—	T	53	—	Sabb	—	4	Helge Olaisen mfl, 8180 Rødøy
218 Mk Holmsund	9.2	3.0	1.3	—	—	T	30	67	Union	—	10	Nils Stensland mfl, 8754 Øresvik
219 Må Atlas	5.6	1.9	.9	—	—	P	59	—	Marna	57	24	M.Bakkeland, 8194 Jektvik

Nordland

N-R Rødøy

Farkostens nummer art og navn	Lengde	Bredden	Dybde	Tonn		Matr.	Bygge år	Omb. år	Maskin			Eierens (den korresponderende reders) navn og postadresse
				Br.	Nt.				Merke	Byggeår	H.K.	
220 Må Leiken	5.6	2.5	1.9	—	—	T	53	—	Sleipn	53	3	Ragnv.Sandberg, 8187 Reppasjøen
221 Må Spellbåten	4.5	1.6	.6	—	—	T	73	—	Honda	74	7	Arne Sperstad, 8194 Jektvik
222 Må Fisker-Gutt	7.2	2.8	.9	—	—	T	70	—	Sabb	68	5	Obert Olsen, 8198 Nordnesøy
223 Må Pluto	6.6	2.4	.9	—	—	T	76	—	Sabb	75	10	Reidar Hoyvåg, 8180 Rødøy
226 Mkr Roger	7.2	2.7	.9	—	—	T	70	—	Sabb	57	6	Alf Johansen, 8198 Nordnesøy
227 Må Tommeliten	6.6	2.2	1.1	—	—	T	43	—	Sabb	43	4	Johan Svartis, 8187 Reppasjøen
229 Må Skreien	6.7	2.2	1.3	—	—	T	53	—	Sabb	59	5	Anfin Gundersen, 8180 Rødøy
230 Mkr Piraten	8.2	2.8	1.6	—	—	T	73	—	Sabb	63	6	Kristian Danielsen, 8197 Storselsøy
231 Må Ryken	6.3	2.0	1.1	—	—	T	43	—	FM	43	3	Alf Telnes, 8194 Jektvik
233 Må Rio	6.0	2.3	1.1	—	—	T	65	—	FM	52	4	Gunnar Flatøy, 8180 Rødøy
234 Må Nor	7.2	2.4	1.3	—	—	T	47	—	Sabb	50	5	Ingolf Johannessen, 8180 Rødøy
235 Ms Stormleik	10.8	3.5	1.6	10	3	T	34	59	Rapp	61	32	Sigurd Engø mfl, 8180 Rødøy
236 Må Trio	7.2	2.5	1.6	—	—	T	66	—	Marna	66	16	A.Johansen, 8190 Sørfjorden
238 Må Svanungen	6.0	1.9	1.3	—	—	T	54	—	Sabb	54	4	Ragnar Johansen, 8198 Nordnesøy
240 Må John	5.0	1.7	.8	—	—	P	73	—	Yamaha	73	16	Per Urskog, 8188 Nordvernes
241 Må Delfin	7.2	2.3	1.0	—	—	T	76	—	Sabb	75	10	Gustav Sjøvik, 8194 Jektvik
242 Mkr Stormsvalen	12.2	3.8	1.6	11	3	T	37	—	Union	47	30	Roald Ingebrigtsen, 8180 Rødøy
244 Må Mona	6.6	2.5	1.4	—	—	T	70	—	Sabb	62	6	Odd Kalås, 8196 Selsøyvik
245 Må Trygg	6.9	2.5	1.3	—	—	T	55	—	Sabb	55	5	Trygve Johansen, 8198 Nordnesøy
247 Må Teisten	5.3	1.9	1.3	—	—	T	63	—	Sleipn	52	3	Alf Breivik, 8196 Selsøyvik
248 Må Sjøsprøyt	6.1	2.1	.9	—	—	T	45	—	Sabb	58	4	Lorents Lorentsen, 8195 Gjerøy
249 Må Skvett	4.4	1.5	.8	—	—	T	66	—	Mercur	66	4	Johan Nilsen, 8199 Myken
251 Må Måken	5.0	1.3	.6	—	—	T	72	—	Suzuki	72	7	Enok Iversen, 8190 Sørfjorden
252 Må Lettvint	5.3	2.0	.9	—	—	T	52	—	Sleipn	60	4	Jens Moen, 8196 Selsøyvik
253 Mg Havglimt	9.6	3.0	1.1	8	3	P	73	—	Perkin	73	95	Peder Mathisen, 8187 Reppasjøen
255 Må Måken	6.6	2.4	1.6	—	—	T	55	—	Sabb	63	8	Arnold Hagen, 8194 Jektvik
256 Må Alex	6.6	2.3	.9	—	—	T	64	—	Sabb	66	10	Brynjulv Roadseth, 8196 Selsøyvik
259 Må Kalås	5.3	2.5	.8	—	—	P	76	—	Mercur	76	20	Anton Kalås, 8196 Selsøyvik
260 Må Lisso	4.5	1.6	.9	—	—	T	70	—	Mercur	70	4	Godtfred Pettersen, 8180 Rødøy
262 Mkr Sjøblomsten	7.5	2.8	1.3	—	—	T	64	—	Sabb	64	6	Raymond Dahl, 8197 Storselsøy
264 Må Smart	6.4	1.9	.9	—	—	T	—	—	Sleipn	—	4	Hans Reppen, 8186 Tjongsfjorden
265 Må Duen	5.5	1.6	.8	—	—	T	66	—	Mercur	65	20	Kolbjørn Lunheim, 8199 Myken
270 Mkr Paul Roger	11.3	4.3	2.0	19	4	T	16	74	Volvo	68	150	Bjarne Abelsen, 8186 Tjongsfjorden
272 Må Spurven	4.4	1.9	.5	—	—	P	74	—	Mercur	74	4	Torbjørn Pedersen, 8189 Kamsøy
273 Må Småen	6.9	2.4	1.3	—	—	T	47	—	Marna	62	12	R.Johansen, 8187 Reppasjøen
275 Må Snorre	5.6	2.0	1.6	—	—	T	74	—	Sabb	73	10	Anton Pedersen, 8754 Øresvik
276 Må Heimen	6.3	1.9	.8	—	—	T	37	—	Sabb	37	3	Martin Staulen, 8198 Nordnesøy
282 Mkr Bølgen	7.5	2.5	.9	—	—	T	43	60	Sabb	60	6	Jarl Olsen, 8198 Nordnesøy
283 Må Letten	4.2	1.5	.6	—	—	P	71	—	Johns	70	4	Sverre Seljevoll, 8190 Sørfjorden
287 Må Luffaren	5.2	1.6	.6	—	—	T	—	—	FM	51	4	Nordm.Sandberg, 8187 Reppasjøen
288 Må Prøven	6.7	2.4	1.4	—	—	T	48	—	Sabb	57	5	A.Grimslund, 8198 Nordnesøy
289 Må Stendley	6.9	2.5	1.3	—	—	T	56	—	Sabb	56	5	Ragnar Johansen, 8198 Nordnesøy
291 Mkr Havleik	7.2	2.7	1.4	—	—	T	60	—	Sabb	—	5	K.Kristiansen, 8198 Nordnesøy
292 Må Snøgg	5.6	1.7	.9	—	—	T	64	—	Marna	49	5	Ansgar Vinje, 8180 Rødøy
293 Må Laksen	6.0	1.6	.9	—	—	T	49	—	Sleipn	49	3	Fritjof Olsen, 8180 Rødøy
297 Må Korpen	4.4	1.9	.6	—	—	T	68	—	Evinr	68	5	Olaf Olsen, 8190 Sørfjorden
298 Må Håpet	5.3	1.8	.8	—	—	T	59	—	Marna	59	5	Hans L.Jensen, 8188 Nordvernes
300 Mkr Rødøyværing	20.7	5.7	2.6	50	15	T	52	—	Wichm	63	225	Jonny Olsen mfl, 8180 Rødøy
301 Må Skippy	5.0	1.8	.8	—	—	P	70	—	Johns	70	20	Torleif Benjaminsen, 8196 Selsøyvik
302 Må Hurtig	4.2	1.7	.6	—	—	T	70	—	Mercur	70	7	Johnny Våtvik, 8192 Melfjordbotn
303 Må Traust	5.6	1.9	.8	—	—	T	—	—	Sleipn	49	4	Linus Breivik, 8186 Tjongsfjorden
306 Mkr Veslegutt	6.9	2.7	1.4	—	—	T	65	—	Sabb	63	6	Anton Kalås, 8196 Selsøyvik
309 Må Toffen	5.0	1.9	.8	—	—	P	71	—	Evinr	71	9	Johan Svartis, 8187 Reppasjøen
310 Må Breivik	6.0	2.3	1.3	—	—	T	50	—	FM	—	4	Robert Pedersen, 8186 Tjongsfjorden
311 Mkr Granne	11.5	3.6	1.7	10	3	T	52	—	Volda	55	22	Arnt Endresen mfl, 8194 Jektvik
312 Må Vi To	5.6	2.0	.9	—	—	T	49	—	Sleipn	49	4	Arne Pedersen, 8194 Jektvik
314 Må Snorre	6.0	1.9	1.1	—	—	T	69	—	Sabb	69	8	Elieser Stromsvik, 8194 Jektvik
315 Må Mona-Lisa	4.4	1.5	.6	—	—	P	72	—	Mercur	72	7	Erling Didriksen, 8750 Tonnes
318 Må Prøven	5.6	1.9	.9	—	—	T	49	—	Sabb	53	4	Thorvald Nilsen, 8197 Storselsøy
319 Må Sport	5.6	1.9	.8	—	—	T	50	—	Marna	55	5	Einar Eliassen, 8194 Jektvik
320 Mkr Rødøyfisk	12.1	3.8	1.6	12	3	T	37	72	Wichm	41	20	Eldon Johannessen, 8180 Rødøy
323 Må Fisk	7.2	2.7	1.3	—	—	T	62	—	Sabb	73	22	Berner Martinsen, 8198 Nordnesøy

N-R Rødey

Farkostens nummer art og navn	Lengde	Bredde	Dybde	Tonn		Matr.	Bygge år	Omb. år	Maskin			Eierens (den korresponderende reders) navn og postadresse
				Br.	Nt.				Merke	Byggeår	H.K.	
329 Mkr Jensen Senior	13.7	4.8	2.0	22	8	T	63	—	Volvo	73	175	Harry Jensen, 8185 Vågaholmen
330 Må Skrapa	4.4	1.4	.7	—	—	T	65	—	Cresc	65	9	Dave Losvik mfl, 8195 Gjerøy
332 Må Snurp	8.8	2.8	1.9	—	—	T	38	—	Sleipn	50	10	Frithjof Kvalvik mfl, 8186 Tjongsfjorden
335 Mkr Nesøygutt	9.1	3.4	1.5	—	—	T	73	—	Ford	73	72	Kåre Olsen mfl, 8198 Nordnesøy
336 Må Maidy	6.3	1.6	.8	—	—	T	—	51	Sleipn	50	3	Magnus Strømdal, 8194 Jektvik
346 Må Skårungen	6.3	2.2	.9	—	—	T	51	—	Sabb	42	4	Thv.Johansen, Gjesøy, 8180 Rødøy
348 Må Hellefisk	7.2	2.7	1.1	—	—	T	61	—	FM	60	15	Eluf Andersen, 8198 Nordnesøy
349 Må Spurven	6.6	2.5	.9	—	—	T	64	—	Sabb	63	8	Bjarne Arntsen, 8199 Myken
350 Mkr Tommy	9.8	3.3	.8	8	2	P	74	—	Cumm	74	240	Torleif Benjaminsen mfl, 8196 Selsøyvik
352 Må Rosa 1	6.3	2.0	1.3	—	—	T	52	—	Marna	52	5	Brynjulf Pedersen, 8196 Selsøyvik
353 Må Havleik	5.6	1.9	1.6	—	—	T	52	—	FM	51	4	Frithjof Kvalvik, 8186 Tjongsfjorden
356 Må Vesla	6.6	2.2	.9	—	—	T	52	—	FM	52	6	Peder Mathisen, 8186 Tjongsfjorden
363 Mkr Skagen	14.2	4.1	1.6	16	5	T	25	—	MAN	43	75	Hermann Hilstad, 8754 Øresvik
364 Må F M	5.3	1.9	.9	—	—	T	52	—	FM	52	4	Isak Stensland, 8754 Øresvik
365 Må Måsen	5.6	1.9	1.3	—	—	T	52	—	Sabb	52	4	Håkon Molvik, 8752 Konsvikosen
366 Må Frihet	6.6	2.2	1.6	—	—	T	52	—	Marna	52	5	Hilmar Pedersen, 8754 Øresvik
368 Må Pilen	6.9	2.4	1.3	—	—	T	52	—	Sabb	52	5	Ole Rønneberg, 8186 Tjongsfjorden
377 Må Lett	5.0	1.3	.6	—	—	T	44	—	Johns	63	5	P.Andersen, 8190 Sørfjorden
380 Må Espen	5.0	1.9	.5	—	—	T	59	—	Cresc	65	4	Thorvald Nilsen, 8197 Storselsøy
384 Må Snøgg	4.4	1.6	.6	—	—	P	73	—	Evinr	73	6	Johan J.Vangen, 8190 Sørfjorden
385 Må Draugen	7.2	2.5	1.3	—	—	T	54	—	Sabb	54	5	Thor Danielsen, 8196 Selsøyvik
387 Må Plyten	8.2	2.4	1.3	—	—	T	54	—	Lister	62	12	Einar Eliassen, 8199 Myken
388 Må Gullfisk	6.0	2.1	1.1	—	—	T	54	—	Marna	54	5	Aksel Våtvik, 8185 Vågaholmen
389 Må Neptun	6.0	2.2	1.3	—	—	T	54	—	Sabb	54	4	E.Johansen, 8190 Sørfjorden
390 Må Kameraten	7.5	2.8	1.3	—	—	T	55	68	Sabb	67	16	D.Skivik, 8190 Sørfjorden
392 Må Teisten	5.3	1.7	.8	—	—	T	55	—	FM	54	4	Hans Hansen mfl, 8199 Myken
393 Må Svanen	6.0	2.2	1.3	—	—	T	56	—	Sabb	—	4	Eldor Sivertsen, 8198 Nordnesøy
394 Må Fisk	7.2	2.5	1.4	—	—	T	56	—	Sabb	56	5	Arne Iversen, 8185 Vågaholmen
395 Må Snøgg	5.0	1.6	.6	—	—	P	73	—	Johns	73	9	Alf Breivik, 8196 Selsøyvik
397 Må Monica	6.6	2.2	1.4	—	—	T	56	—	Sleipn	53	10	Johan Kilhamn, 8192 Melfjordbotn
398 Må Ekko	6.9	2.2	1.3	—	—	T	56	—	Sabb	56	5	Charles Johannessen, 8180 Rødøy
399 Må Varegg	6.0	1.7	.9	—	—	T	57	—	FM	57	4	Ragnar Gundersen, 8180 Rødøy
400 Må Spurven	5.6	1.9	.9	—	—	T	55	—	Sabb	—	3	Ditmar Konradsen, 8194 Jektvik
401 Mkr Snøgg	7.5	2.8	1.9	—	—	T	57	—	Marna	64	16	Lina Thomassen, 8186 Tjongsfjorden
402 Må Laksen	5.6	1.9	.8	—	—	T	59	—	FM	—	5	Raymond Dahl, 8197 Storselsøy
403 Mkr Ny Trio	7.5	2.7	1.3	—	—	T	57	—	Sabb	57	6	Johan Nilsen, 8199 Myken
405 Må Kjapp	5.6	1.7	.9	—	—	T	—	—	Kjapp	54	3	Johannes Hansen, 8180 Rødøy
407 Må Gudrun	6.1	2.0	1.1	—	—	T	—	—	Marna	—	24	Edmond Jentoft, 8198 Nordnesøy
408 Må Miss Kitty	4.4	1.9	.6	—	—	P	73	—	Yamaha	73	25	Bjorn Pedersen, 8196 Selsøyvik
410 Må Bris	7.2	2.7	1.4	—	—	T	58	—	Marna	54	8	Peder Mathisen, 8187 Reppasjøen
411 Må Stormleik	10.4	3.4	1.8	8	2	T	26	69	Ford	72	108	B.Pedersen, 8196 Selsøyvik
413 Må Seimorten	5.0	1.9	1.1	—	—	T	58	—	Sabb	62	8	Sverre Karlsen mfl, 8195 Gjerøy
414 Må Padda	3.8	1.1	.6	—	—	P	67	—	Suzuki	75	4	Egil Martinussen, 8754 Øresvik
417 Må Streif	5.0	1.4	.6	—	—	T	49	59	Evinr	67	5	Rolf Rydning, 8754 Øresvik
418 Må Fossekallen	5.8	2.2	1.1	—	—	T	58	—	Sabb	—	5	Erling Rasch, 8194 Jektvik
419 Må Delfin	6.0	2.2	1.1	—	—	T	58	—	Sleipn	55	4	Reidulf Jørgensen, 8180 Rødøy
420 Må Kvikk	4.4	1.6	.6	—	—	P	73	—	Yamaha	73	5	David Thomassen, 8187 Reppasjøen
421 Må Tutti	6.5	2.2	1.1	—	—	T	52	—	Sabb	—	4	Einar Hellvik, 8190 Sørfjorden
424 Må Hellefisk	5.0	1.6	.8	—	—	T	58	—	FM	58	4	Konrad Sleipnes, 8180 Rødøy
428 Mkr Sjøblomsten	7.5	2.8	1.3	—	—	T	57	—	Sabb	59	6	Arthur Sivertsen, 8198 Nordnesøy
430 Må Inga	6.3	2.1	1.1	—	—	T	49	—	FM	42	4	Lyder Larsen, 8194 Jektvik
431 Må Tor	6.3	2.2	1.1	—	—	T	58	—	Marna	53	5	T.Lauritsen, 8197 Storselsøy
435 Må Rex	5.3	1.5	.5	—	—	T	24	—	Johns	64	3	O.Andersen, 8190 Sørfjorden
441 Må Rex	5.6	1.9	1.3	—	—	T	59	—	Marna	58	4	Knut Aag, 8750 Tonnes
442 Må Måken	5.6	1.9	1.3	—	—	T	59	—	Sleipn	58	3	Noralf Kleffås, 8186 Tjongsfjorden
446 Må Snøgg	5.6	1.9	1.3	—	—	T	59	—	Marna	64	5	Kristian Oddvang, 8194 Jektvik
451 Må Start	4.4	1.6	.6	—	—	T	67	—	Mercur	65	10	Bjorn Våtvik, 8194 Jektvik
454 Mg Liv Gerd	8.6	2.7	1.6	7	2	P	74	—	Ford	72	68	Magnor Lydersen, 8198 Nordnesøy
455 Må Sølvfisk	4.4	1.4	.6	—	—	T	40	59	Honda	74	7	Jakob J.Aarnes, 8187 Reppasjøen
456 Må Svanen	6.3	2.4	1.3	—	—	T	58	—	Sabb	59	5	Kaurin Øvrevoil, 8754 Øresvik
458 Må Laila	6.6	2.2	.9	—	—	T	59	—	Sabb	—	4	Johs.Bjerga, 8187 Reppasjøen
462 Må Falken	6.7	2.4	1.5	—	—	T	64	—	Sabb	64	8	Torolf Votvik, 8192 Melfjordbotn

Nordland

N-R Rødøy – N-RT Røst

Farkostens nummer art og navn	Lengde	Bredden	Dybde	Tonn		Matr.	Bygge år	Omb. år	Maskin			Eierens (den korresponderende reders) navn og postadresse
				Br.	Nt.				Merke	Byggeår	H.K.	
465 Må Måken	6.9	2.5	1.4	—	—	T	60	—	Sabb	60	5	Birger Einvik, 8180 Rødøy
466 Må Bølgesang	6.9	2.6	1.1	—	—	T	60	—	Sabb	—	5	Olaf Olsen, 8190 Sørfjorden
468 Må Laksen	4.7	1.9	.5	—	—	P	73	—	Mercur	73	7	Gunnar Flatøy, 8180 Rødøy
469 Må Lunik	5.6	1.9	.9	—	—	P	60	—	Sabb	60	8	Egil Martinussen, 8754 Øresvik
471 Må Måken	7.1	2.7	1.6	—	—	T	60	—	Sabb	61	6	Reidar Lydersen, 8198 Nordnesøy
473 Mkr Urland	13.1	4.5	1.8	20	6	T	60	—	Normo	67	120	Odd Kvalvik mfl, 8194 Jektvik
476 Må Alken	4.9	2.2	1.1	—	—	T	59	—	Sabb	33	5	Torvald Berg, 8754 Øresvik
480 Må Vind	7.8	2.5	1.3	—	—	T	60	—	Sabb	59	12	Arne Telnes, 8194 Jektvik
481 Må Lister	7.2	3.0	1.3	—	—	T	60	—	Lister	60	12	Alf Pedersen, 8754 Øresvik
483 Må Oksen	7.1	2.5	1.4	—	—	T	61	—	Sabb	59	8	Osvald Storhaug, 8180 Rødøy
484 Må Dag Alf	6.0	2.8	1.3	—	—	T	61	—	Sabb	77	10	Arne Solvang, 8194 Jektvik
485 Mkr Bjørn Terje	6.9	2.7	1.3	—	—	T	62	—	Sabb	61	6	Magnus Mathisen, 8186 Tjongsfjorden
486 Må Spurven	3.8	1.1	.6	—	—	T	39	—	Taifun	60	2	Johan Johansen, 8187 Reppasjøen
489 Må Crecenten	4.4	.9	.5	—	—	T	68	—	Cresc	72	5	Geir Jostein Pettersen, 8194 Jektvik
496 Mkr Sonja	7.2	2.7	1.4	—	—	T	62	—	Sabb	—	5	Ragnvald Sandberg, 8187 Reppasjøen
497 Må Bamse	7.0	2.4	1.3	—	—	T	55	60	Sabb	54	6	Rolf Hagland, 8195 Gjerøy
498 Må Terje	6.0	2.0	.8	—	—	T	45	—	Sleipn	41	4	Martin Antonsen, 8185 Vågaholmen
500 Må Luren	9.4	3.1	1.3	—	—	T	52	58	FM	49	14	H.Taraldsen, 8186 Tjongsfjorden
501 Mkr Sjøliv	10.4	3.7	1.5	13	—	T	36	53	Volvo	67	100	Asbjørn Eliassen mfl, 8194 Jektvik
505 Mkr Vesla	8.2	2.9	1.3	—	—	T	37	69	BMC	63	23	Einar Risvik, 8199 Myken
506 Må Storken	7.2	2.2	1.6	—	—	T	46	68	Sabb	68	8	Ivar Johansen, 8195 Gjerøy
507 Må Makrellen	6.3	2.4	1.3	—	—	T	53	—	FM	53	6	Reidar Benjaminen, 8180 Rødøy
510 Må Småen	4.6	1.8	.5	—	—	T	68	—	Johns	68	3	Ludvik Lydersen, 8198 Nordnesøy

N-RT Røst — tilsynsman: Johan Hansen, 8025 Røstlandet

1 Mkr Bølgen	8.8	3.1	1.6	—	—	T	69	—	Perkin	69	35	Roy Karlisen mfl, 8025 Røstlandet
3 Mkr Terna	9.4	3.1	1.2	8	2	P	71	—	Sabb	70	60	Andreas Skagen, 8024 Røst
4 Mkr Terje Roar	9.5	3.1	1.5	7	2	P	78	—	Leyl	78	97	Roald Karlisen mfl, 8024 Røst
5 Må Oddbøen	7.2	2.7	1.3	—	—	T	54	—	Sabb	54	5	Hilbert Persson, 8025 Røstlandet
7 Må Monika	7.2	2.5	1.3	—	—	T	54	—	Sabb	67	6	Nils Nilsen, Vasness, 8025 Røstlandet
8 Mkr Lill-Anne	9.7	3.2	1.6	—	—	P	72	—	Perkin	72	72	Villy Mikalsen, 8024 Røst
9 Må Ingrid	11.5	3.8	1.5	11	3	T	36	—	Ford	71	110	Abel Jenssen, 8024 Røst
10 Mkr Nordlys	11.7	4.6	2.0	16	11	T	16	—	Penta	63	87	Oddmund Jørgensen, 8024 Røst
11 Mkr Nyheim	10.7	3.7	1.8	—	—	T	41	—	Scania	72	128	Knut Hansen, 8025 Røstlandet
12 Må Verholmen	5.0	2.2	.9	—	—	P	70	—	Mercur	70	4	Roald Karlisen, 8024 Røst
14 Må Kjell	7.2	2.5	1.6	—	—	T	54	—	Sabb	56	6	G.Andreassen jr., 8025 Røstlandet
15 Må Ragnhild	7.5	3.0	1.3	—	—	T	61	—	Sabb	61	6	Ole Pedersen mfl, 8025 Røstlandet
17 Må Jill	5.3	1.9	1.3	—	—	T	68	—	W.bend	68	6	Normann Jakobsen, 8025 Røstlandet
18 Mkr Lagun	9.4	3.1	1.7	—	—	T	71	—	Perkin	71	62	Petter Pettersen, 8024 Røst
19 Mkr Havsula Vest	14.4	4.6	2.0	23	7	T	63	—	Volvo	63	95	Julian Nilsen, 8025 Røstlandet
20 Mkr Nina	8.8	2.9	1.6	—	—	T	70	—	Marna	70	42	Eilert Nilsen, 8025 Røstlandet
22 Ms Frøydis	10.8	3.6	1.3	9	2	T	37	—	Rapp	58	32	Olaf Rånes, 8024 Røst
23 Mkr Buvær	8.5	3.0	1.1	—	—	P	73	—	Sabb	73	22	Arvid Rånes, 8025 Røstlandet
24 Mkr Edith	12.3	3.8	1.6	14	4	T	37	51	Heimd	48	35	Gisle Johnsen, 8025 Røstlandet
25 Må Trond	5.2	1.9	.9	—	—	T	73	—	Mercur	73	7	Einar Karlisen, 8024 Røst
26 Må Liljen	5.0	1.7	.9	—	—	P	74	—	Mercur	71	10	Odd Hansen, 8024 Røst
27 Må Åsa	5.0	2.2	1.3	—	—	P	74	—	Suzuki	74	25	Henrik Henriksen, 8025 Røstlandet
29 Må Aud	5.3	1.9	.9	—	—	T	70	—	W Bend	70	9	Agur Hansen, 8024 Røst
30 Mkr Bjørg 2	9.7	3.3	1.6	—	—	P	72	—	Perkin	72	72	Jann Skår, 8024 Røst
31 Må Geir	5.2	1.6	.9	—	—	T	73	—	Mercur	73	7	Kristian Røneberg, 8024 Røst
32 Må	6.3	2.2	1.3	—	—	T	56	—	Sabb	72	18	Asbjørn Jakobsen, 8025 Røstlandet
33 Mkr Skippi	7.8	2.5	1.3	—	—	T	68	—	Lister	68	19	Magne Ekrem, 8025 Røstlandet
34 Ms Astrid	10.7	3.7	2.0	10	3	T	25	—	Union	36	15	Alfred Stamnes, 8025 Røstlandet
35 Må Hans Arne	7.2	2.2	.8	—	—	T	47	—	Sabb	58	6	Johan Hanssen, 8025 Røstlandet
36 Mkr Stein-Terje	10.0	3.0	1.1	8	3	P	75	—	Ford	75	68	Thor Henriksen, 8024 Røst
37 Må Kurt Håvard	6.9	2.4	1.9	—	—	T	66	—	Marna	66	10	Otto Skauge, 8025 Røstlandet
39 Må Lyn	5.6	1.7	1.1	—	—	T	67	—	Evinr	67	6	Alf Hanssen, 8025 Røstlandet
40 Ms Sjøtun	7.5	2.8	1.3	—	—	T	67	—	Sabb	67	16	Bjarne Nilssen, 8025 Røstlandet
41 Mkr Sjødrøm	10.6	3.6	1.4	11	3	T	73	—	Perkin	73	96	Asbjørn Jakobsen mfl, 8025 Røstlandet
42 Mkr Jann Agnar	15.8	5.6	2.4	38	12	T	57	—	Merc	77	370	Evald Jakobsen mfl, 8025 Røstlandet

N-RT Røst – N-SL Saltdal

Farkostens nummer art og navn	Lengde	Bredden	Dybde	Tonn		Matr.	Bygge år	Omb. år	Maskin			Eierens (den korresponderende reders) navn og postadresse
				Br.	Nt.				Märke	Byggear	H.K.	
43 Må Sigrid	5.6	1.9	1.3	—	—	T	66	—	Suzuki	66	4	Karl Nilsen, 8025 Røstlandet
45 Mkr Stensø	* 8.6	2.7	1.6	7	2	P	75	—	MWM	74	68	Frits Greger mfl, 8024 Røst
46 Må Hege	5.2	2.2	1.3	—	—	P	75	—	Mercur	75	7	Bernhart Hansen, 8025 Røstlandet
47 Må Snøgg	5.0	2.2	1.3	—	—	P	74	—	Mercur	72	10	Fridtjof Evjen, 8025 Røstlandet
48 Må Anita	7.5	2.3	1.3	—	—	T	76	—	Sabb	76	22	Hilbert Person, 8025 Røstlandet
49 Mk Ekkobuen	* 12.5	4.0	1.7	15	4	T	29	—	Perkin	75	140	Henrik Karlsen mfl, 8025 Røstlandet
50 Mkr Harry Gunnarson	* 10.6	3.7	1.7	13	4	T	74	—	Volvo	74	100	Hermod Buschmann, 8025 Røstlandet
52 Må Remi	5.0	2.2	1.3	—	—	P	74	—	Suzuki	74	15	Hans Evjen, 8025 Røstlandet
53 Mkr Rita-Laila	* 10.3	3.2	1.3	9	2	T	74	—	Ford	74	100	Richart Sørnsen, 8025 Røstlandet
54 Mk Linda Henry	* 12.9	3.9	1.7	12	3	T	38	—	Union	40	30	Einar Karlsen, 8024 Røst
55 Mkr Morten	* 10.6	3.9	1.5	14	4	P	76	—	Ford	75	100	Ragnar Jørgensen, 8025 Røstlandet
56 Mkr Lano	* 9.4	3.2	1.1	8	4	P	71	—	Ford	71	61	Kåre Jensen, 8025 Røstlandet
58 Mkr Luna	10.9	3.8	2.0	—	—	T	72	—	Volvo	72	56	John Pettersen, 8024 Røst
59 Mhft Blomsjær	* 9.7	3.4	1.9	12	3	P	75	—	Mwm D	75	102	Harry Nilsen, 8024 Røst
60 Mkr Nessøy	9.7	3.3	1.7	—	—	T	74	—	Perkin	74	62	Karly Kristiansen, 8025 Røstlandet
62 Mkr Brå	15.4	4.6	2.0	25	8	T	43	—	GM	71	183	Jens J.Jenssen, 8025 Røstlandet
63 Mkr Vågøy	* 9.5	3.3	1.3	7	2	T	75	—	Ford	75	68	Arvid N.Olsen, 8024 Røst
64 Mk Grøtua	* 19.9	5.5	2.5	42	12	T	40	—	Volvo	69	210	Steinar M.Hansen, 8025 Røstlandet
65 Mkr Enern	* 9.5	3.4	1.6	11	3	T	76	—	MWM	76	69	Roar Buschman, 8025 Røstlandet
66 Mkr Geir-Tore	* 9.4	3.1	1.3	9	2	P	77	—	Ford	76	68	Tor Georg Johansen, 8025 Røstlandet
67 Må Bøen	4.4	1.9	.9	—	—	T	71	—	Mercur	76	7	Karstein Andreassen, 8025 Røstlandet
68 Mkr Blomø	* 9.4	3.1	1.3	9	2	P	77	—	Leyl	77	97	Hilmar Jonsen, 8025 Røstlandet
69 Mkr Lynx	10.7	3.8	1.5	—	—	T	36	63	Rapp	41	24	Ronald Pedersen, 8025 Røstlandet
70 Må Kristina	5.0	2.2	1.3	—	—	P	66	—	Suzuki	76	7	Jann Skår, 8024 Røst
71 Mkr Bårungen	* 12.8	4.3	2.1	22	7	T	49	—	GM	73	183	Jens Andreassen, 8025 Røstlandet
72 Mkr Snøgg	6.9	2.5	1.1	—	—	T	65	—	Sabb	64	8	Andreas Andreassen, 8025 Røstlandet
73 Mkr Gry	* 10.0	3.0	1.1	8	3	P	73	—	Volvo	72	170	Petter Jensen, 8024 Røst
74 Må Kvikk	7.2	2.5	1.4	—	—	T	53	59	Sabb	53	5	Nenning Arntsen, 8025 Røstlandet
75 Mkr Jens Steinar	* 10.6	3.9	1.5	14	3	P	75	—	MWM	75	141	Nikolai Jensen, 8024 Røst
76 Mkr Måøy	6.9	2.5	1.9	—	—	P	77	—	Bukh	77	20	Ole Mikkelsen, 8025 Røstlandet
79 Må Juni	5.3	2.2	1.3	—	—	P	77	—	Johns	70	9	Johan Andersen, 8025 Røstlandet
80 Må Ulken	6.9	2.5	1.3	—	—	T	52	—	Sabb	57	6	Normann Jakobsen, 8025 Røstlandet
81 Må Roy	5.3	2.2	1.3	—	—	P	77	—	Mercur	77	20	Geir Røneberg, 8024 Røst
82 Mkr Delfin	9.4	2.8	1.6	—	—	T	68	—	Marna	70	42	Asbjørn Gundersen, 8024 Røst
83 Må Ekkofisk	4.7	1.9	.9	—	—	P	71	—	Mercur	71	7	Asbjørn Andreassen, 8025 Røstlandet
86 Mk Tempo	12.4	3.9	1.6	16	4	T	12	54	Kromh	67	115	Gunnar Knutsen, 8025 Røstlandet
90 Ms Spurven 2	7.5	3.1	1.1	—	—	T	64	—	Sabb	52	6	Oskar Olsen, 8025 Røstlandet
96 Mk Havglimt 2	12.8	4.4	1.8	20	5	T	35	46	Cumm	71	220	Nils Jørgen Nilsen mfl, 8025 Røstlandet
101 Mg Pasat	9.4	3.2	1.5	7	2	T	68	—	Lister	68	36	Arne Jensen, 8025 Røstlandet
102 Mkr Helløy	14.0	4.8	2.3	24	7	T	64	—	GM	74	246	Kristian Nilsen mfl, 8025 Røstlandet
103 Mkr Tordis	9.8	3.4	1.7	6	2	T	36	—	BMC	65	60	Åge Mikalsen, 8025 Røstlandet
110 Mk Leiskjær	* 12.7	4.1	1.8	15	5	T	38	—	Brunv	61	28	Edvin Mikalsen mfl, 8025 Røstlandet
111 Må Hjallis	6.9	2.5	1.6	—	—	T	57	—	Sabb	57	6	Herleif Henriksen, 8025 Røstlandet
122 Mk Storm	* 15.8	4.6	2.3	24	8	T	58	—	Volvo	69	210	Jacob Andreassen, 8024 Røst
124 Må Odd Arne	6.6	2.2	1.3	—	—	T	58	—	Sabb	58	5	Odd Jensen, 8025 Røstlandet
131 Mkr Røstholmen	13.2	4.6	2.2	24	7	T	59	—	GM	72	242	A.Andreassen mfl, 8025 Røstlandet
134 Ms Måken	10.4	3.5	1.5	9	2	T	36	—	Rapp	27	14	Torleif Pettersen, 8025 Røstlandet
136 Må Storfjell	6.9	2.5	1.6	—	—	T	58	—	Sabb	73	10	Frank Pedersen, 8025 Røstlandet
141 Mkr Ann-Britt	9.8	3.0	1.5	7	2	T	60	—	Rapp	60	22	Odd Greger Tyvsøy, 8024 Røst
150 Må Steinar	7.1	2.5	1.4	—	—	T	62	—	Sabb	55	5	Sverdrup Pedersen, 8025 Røstlandet
152 Ms Kvikk	* 8.6	2.7	1.6	7	2	P	73	—	Perkin	73	62	Olav Nilsen, 8025 Røstlandet
158 M Karat	7.8	2.8	1.6	—	—	T	65	—	Perkin	69	35	Leif Evjen, 8025 Røstlandet
162 Ms Ternen	8.2	2.7	1.3	—	—	T	63	—	MWM	64	20	Kolbjørn Johansen, 8025 Røstlandet
164 Ms Prøven	7.5	2.5	1.9	—	—	T	66	—	Perkin	72	35	Kåre Evjen, 8025 Røstlandet
165 M Odd Ivar	7.5	2.8	1.3	—	—	T	66	—	Sabb	66	6	Oluf Torsteinsen, 8024 Røst

N-SL Saltdal — tilsynsmann: Cedolf H.Baraa, 8250 Rognan

3 Mkr Laksen	7.2	2.5	1.6	—	—	T	59	—	Sabb	59	8	Ottar Jensen, 8250 Rognan
4 Mkr Vestern	7.5	2.6	1.3	—	—	T	66	—	Marna	65	24	Gunnar Johannessen, 8250 Rognan
5 Mkr Streif	* 33.3	7.4	3.0	158	54	T	49	—	Wichm	60	300	Gunnar Helgesen mfl, 6260 Skodje

Nordland

N-SL Saltdal – N-SO Sortland

Farkostens nummer art og navn	Lengde	Bredde	Dybde	Tonn		Matr.	Bygge år	Omb. år	Maskin			Eierens (den korresponderende reders) navn og postadresse
				Br.	Nt.				Merke	Byggeår	H.K.	
6 Må Hobby	6.9	2.3	.8	—	—	T	60	—	Marna	51	8	Odd Johansen, Stamnes, 8250 Rognan
7 Må Odd	4.4	1.8	.6	—	—	P	72	—	Mercur	72	6	Odd Grunnreis, 8250 Rognan
8 Må Svanen	7.5	2.2	1.6	—	—	T	—	—	Rapp	—	4	Bernhof P.Langseth, 8255 Røkland
10 Mk Gunn	7.4	2.5	1.5	—	—	T	72	—	Sabb	71	22	Gunnar Monsen, 8250 Rognan
11 Må Snøgg	5.0	1.8	.8	—	—	P	73	—	Evinr	72	6	Magnus Albertsen, 8250 Rognan
12 Må Tempo	7.3	2.6	1.3	—	—	T	57	—	Sabb	57	6	Julius Jensen, 8250 Rognan
48 Må Håkon	7.8	2.5	1.3	—	—	T	62	—	Sabb	62	6	Håkon Johansen, 8250 Rognan

N-SD Skjerstad — tilsynsmann: Kåre Johansen, Kvikstad, 8100 Misvær

1 Mkr Sundsholmen *	12.1	3.6	1.4	11	3	T	63	70	Perkin	55	105	Viktor Sandmo mfl, 8102 Skjerstad
4 Må Tarpon	7.2	2.5	1.3	—	—	T	61	—	Sabb	61	6	Ivar Einvoll, 8100 Misvær
5 Må Bjørn	6.6	2.2	.9	—	—	T	45	—	Sabb	69	10	Magnus Skaugvoll, 8100 Misvær
8 Må Duen	6.6	2.2	1.3	—	—	T	51	—	Sleipn	42	5	Arvid Wenberg, 8103 Breivik Salten
10 Mk Terje	10.0	3.0	1.0	—	—	T	34	—	Rapp	46	17	Hans Jakobsen, 8100 Misvær
15 Må Liss	6.3	2.5	1.6	—	—	T	59	—	Sabb	62	8	Karl Ness, 8100 Misvær
16 Ms Terna	10.4	3.5	1.6	—	—	T	30	—	Rapp	30	17	Olaf Eriksen, 8102 Skjerstad
17 Må Reno	4.9	1.6	.6	—	—	T	72	—	Briggs	74	5	Viktor Sandmo, 8102 Skjerstad
27 Må Aniara	7.5	2.3	1.4	—	—	T	67	—	Sabb	67	16	Trygve Sandvold, 8103 Breivik Salten
30 Mkr Lagun	6.9	2.2	1.6	—	—	T	55	64	Sabb	61	5	Reidar Jakobsen, 8105 Ljønes
31 Må Vidar	5.2	1.6	.9	—	—	T	55	—	Mercur	—	4	Viggo Larsen, 8103 Breivik Salten
32 Ms Klara	10.4	3.3	1.4	—	—	T	37	—	Rapp	—	14	Egil Johansen, 8102 Skjerstad
46 Må Måken	6.6	2.4	1.3	—	—	T	69	—	Sabb	69	8	Olaf Strand, 8105 Ljønes
47 Må Dønningen	7.2	2.7	1.4	—	—	T	69	—	Sabb	64	8	Odd Eriksen, 8105 Ljønes
48 Må Glimt	6.9	1.9	1.3	—	—	T	68	—	Sabb	68	8	Gunnar Jenssen, 8105 Ljønes
50 Må Laksen	5.3	1.6	.9	—	—	T	43	—	Motor	40	3	Arthur Bruvoll, 8102 Skjerstad

N-SO Sortland — tilsynsmann: Ingar Eilertsen, 8410 Sigerfjord

1 Mkr Eidsfjord *	59.0	9.2	4.5	666	285	S	47	72	Alco	76	1640	N.Harold Lauritsen, 8420 Frøskeland
2 Må Laura	4.4	1.7	.8	—	—	P	72	—	Penta	72	4	Atvik Hansen, 8423 Maurnes
3 Mkr Høgholm	15.5	4.4	1.9	23	6	T	19	52	Leyl	67	160	Harald Olsen, 8410 Sigerfjord
6 Må Anna	4.7	1.9	.8	—	—	P	75	—	Yamaha	75	15	Halvdan Thomassen, 8410 Sigerfjord
8 Mkr Fisk	7.9	2.9	1.4	—	—	T	68	—	Sabb	70	20	Asbjørn Isaksen, 8412 Blokken
9 Må Joran	4.5	1.4	.6	—	—	T	75	—	Suzuki	75	4	Henry Vestgård, 8423 Maurnes
10 Må Rypa	4.2	1.9	.9	—	—	P	75	—	Johns	73	4	Harald Johansen, 8422 Jennestad
11 Må Snøgg 2	7.7	2.7	1.3	—	—	T	59	—	Sabb	57	12	Olaf Pedersen, 8412 Blokken
13 Må Bjørn	6.3	2.5	1.1	—	—	T	59	—	FM	61	5	G.Pettersen, 8410 Sigerfjord
14 Må Hugo	6.9	2.7	1.6	—	—	T	66	—	Sabb	74	10	Vidar Hansen, 8420 Frøskeland
15 Mkr Brakar 4	8.5	2.8	1.1	—	—	T	73	—	Sabb	73	30	Asbjørn Uhre, Boks 10, 8401 Sortland
16 Må Snekka	5.0	1.7	.6	—	—	T	59	—	Tern	73	17	Asbjørn Johnsen, 8420 Frøskeland
17 Må Kvik	5.0	2.0	1.3	—	—	P	75	—	Mercur	75	20	Edvin Antonsen, 8420 Frøskeland
19 Må Terna	6.0	1.7	.8	—	—	T	46	—	FM	50	4	Torstein Hansen, 8410 Sigerfjord
20 Må Snøgg	6.6	1.9	1.1	—	—	T	34	—	Sabb	48	4	Karsten Pettersen, 8410 Sigerfjord
22 Må Tore	4.4	1.9	.6	—	—	P	75	—	Penta	75	5	Gunnar Kwenseth, 8400 Sortland
23 Må Arne	5.6	1.9	1.3	—	—	T	55	72	FM	72	4	Kristen Arne Kristiansen, 8410 Sigerfjord
24 Må Fram	5.0	1.9	.8	—	—	P	75	—	Evinr	75	20	Henry Paulsen, Strand, 8410 Sigerfjord
25 Må Prøven	7.1	2.4	.6	—	—	T	62	—	Sleipn	51	7	Isak Isaksen, 8422 Jennestad
26 Må Sjøliv	4.1	1.6	.6	—	—	P	75	—	Yamaha	74	8	Ivar Ellingsen, 8410 Sigerfjord
27 Må Teisten	4.7	1.4	.9	—	—	T	48	52	Cresc	61	4	Elias Rikardsen, 8423 Maurnes
29 Må Teisten	5.0	1.9	.8	—	—	P	72	—	Penta	72	14	Leif Hansen, 8413 Kvitnes
30 Mkr Streif	6.6	2.4	1.3	—	—	T	52	—	Sabb	—	5	Magne Pedersen, Valfjord, 8420 Frøskeland
32 Må Streif	5.0	1.9	.8	—	—	P	72	—	Chrysl	73	20	Håkon A.Hansen, 8423 Maurnes
33 M Hornsund *	10.5	3.5	1.6	16	4	A	75	—	Merc	74	105	Kåre Rasmussen, 8412 Blokken
34 Mkr Ivar	8.2	3.2	1.3	—	—	T	67	—	Sabb	67	16	Karstein Solheim, 8420 Frøskeland
36 Må Blinken	4.2	1.4	.6	—	—	P	69	—	Suzuki	75	7	Karstein O.Nergård, 8420 Frøskeland
39 Mk Nordlys 1	16.5	5.2	2.1	35	15	T	15	—	Grei	17	45	Arne Hermansen, 8420 Frøskeland
40 Må Flink	5.2	1.6	.8	—	—	T	49	—	Cresc	64	3	Arne J.Hansen, 8423 Maurnes
41 Mkr Sigbjørn	6.6	2.3	.8	—	—	T	33	75	Sabb	54	4	Erling Olsen, 8410 Sigerfjord
42 Må Per	6.7	2.4	1.1	—	—	T	56	—	Sabb	57	5	Hans Jacobsen, 8423 Maurnes

N-SO Sortland

Farkostens nummer art og navn	Lengde	Bredde	Dybde	Tonn		Matr.	Bygge år	Omb. år	Maskin			Eierens (den korresponderende reders) navn og postadresse
				Br.	Nt.				Merke	Byggear	H.K.	
44 Må Bøjenta	7.5	2.8	1.6	—	—	T	60	—	Sabb	60	6	Halvor Albertsen, 8412 Blokken
45 Må Sjøblomsten	7.8	2.8	1.4	—	—	T	56	65	Sabb	70	8	Arne Myhre, 8400 Sortland
47 Må Plastkallen	5.3	1.4	.8	—	—	T	10	73	Evinr	74	6	Emil Thomassen, 8423 Maurnes
48 Mkr Terna	9.6	3.2	1.4	9	2	T	78	—	Ford	78	100	Terje Sneisstrand, 8412 Blokken
50 Må Skreien	5.0	1.6	.8	—	—	T	70	—	Mercur	72	4	Harald Hansen, 8410 Sigerfjord
52 Må Snøgg	6.3	2.0	1.3	—	—	T	63	—	Sabb	60	8	Lars Gundersen, 8420 Frøskeland
53 Må Roy	5.0	1.6	.6	—	—	P	75	—	Penta	—	5	Alfred Eilertsen, 8423 Maurnes
54 Må Flipper	7.9	2.6	1.0	4	1	T	67	—	Sabb	67	16	Bjørn Olsen, 8400 Sortland
55 Må Liv 3	5.3	1.4	.6	—	—	T	33	—	Cresc	70	4	Kristoffer Hansen, 8423 Maurnes
58 Mkr Sneistind	9.1	3.1	1.2	6	1	T	37	—	Marna	65	36	Alf Martinussen, 8420 Frøskeland
60 Ms Falken	7.8	2.5	1.3	—	—	T	30	—	Rapp	26	8	Odd Johansen, 8410 Sigerfjord
62 Må Per	5.0	1.6	.6	—	—	P	73	—	Mercur	73	7	Kåre Andreassen, 8410 Sigerfjord
63 Må Braken	10.0	4.1	1.4	—	—	T	50	—	Marna	56	24	Kolbein Knutsen, 8420 Frøskeland
64 Mk Tovikbuen	13.0	4.1	1.4	13	4	T	26	65	Scania	65	90	Skjalg Klausen, 8420 Frøskeland
65 Mkr Elvenes	10.6	3.6	1.5	10	2	T	76	—	GM	77	115	Bjørn Elvenes, 8400 Sortland
66 Må Pelle	4.4	1.6	.6	—	—	T	63	—	Evinr	71	5	Kåre Tharaldsen, 8443 Vottenes
67 Må Gry	5.0	1.6	.8	—	—	P	74	—	Chrysl	73	12	Roald Olsen, 8420 Frøskeland
71 Mk Nyringen	15.5	4.6	1.9	25	7	T	37	51	Scania	68	165	Tormod Fjellvoll, 8400 Sortland
72 Må Proven	5.0	1.7	.8	—	—	T	75	—	Penta	73	5	Willy Olsen, 8420 Frøskeland
73 Må Fram	5.0	1.6	.8	—	—	P	68	—	Mercur	68	4	Bjarne Iversen, 8410 Sigerfjord
75 Må Tærna	4.4	1.6	.6	—	—	P	72	—	Chrysl	72	9	Fredrik Olsen, 8400 Sortland
76 Må Alken	5.0	1.6	.6	—	—	T	70	—	Penta	73	14	Kåre Olsen, 8410 Sigerfjord
77 Må Falken	5.0	.8	.6	—	—	P	76	—	Chrysl	63	25	Ansgar Stenersen, 8423 Maurnes
79 Mk Reidun	43.6	7.4	3.0	295	145	S	29	58	Caterp	67	800	Odd Nyborg mfl, 8420 Frøskeland
80 Mkr Karl Kristian	9.6	3.2	1.4	9	2	T	77	—	Ford	77	100	Karsten Gullvik, Boks 67, 8401 Sortland
81 Må Herman	6.9	2.4	.9	—	—	P	77	—	Sabb	76	22	Bjarne Johnsen mfl, 8423 Maurnes
82 Må Heidi	7.5	2.7	.9	—	—	P	74	—	Sabb	74	18	Oddmund Olausen, 8420 Frøskeland
83 Må Hans	5.9	1.8	.6	—	—	T	43	—	FM	47	4	F.Hermansen, 8423 Maurnes
84 Må Paul	6.9	2.6	1.3	—	—	T	73	—	Sabb	68	10	Hans Arne Elvenes, 8400 Sortland
85 Må Frigg	5.3	1.7	.9	—	—	P	60	—	Sabb	71	10	Erling Strøm mfl, 8412 Blokken
86 Må Zero	5.0	2.0	.8	—	—	P	76	—	Suzuki	76	25	Meier Sivertsen, 8420 Frøskeland
87 Må Bonny	4.7	1.7	.8	—	—	P	74	—	Johns	74	9	Arvid Glad, 8400 Sortland
88 Må Pluto	4.4	1.6	.6	—	—	P	72	—	Penta	72	3	Alfred Gabrielsen, 8423 Maurnes
90 Må Bror	4.4	1.6	.6	—	—	P	71	—	Mercur	71	10	Kristian Stavem, 8423 Maurnes
91 Må Trygg	5.0	1.6	.6	—	—	P	70	—	Mercur	69	7	Nordahl Nilssen, 8410 Sigerfjord
93 Mkr Ragnar B	8.2	3.0	1.4	—	—	T	62	—	Sabb	62	6	Reidar Bragstad, 8400 Sortland
95 Må Ann	6.3	2.2	.9	—	—	T	67	—	Sleipn	64	4	Dagfinn Johansen, 8420 Frøskeland
97 Må Ranafisk	5.3	2.0	.9	—	—	P	75	—	Johns	76	10	Tor Martin Andreassen, 8423 Maurnes
98 Må Falken	5.8	2.0	.9	—	—	T	55	—	Marna	54	5	Terje Lundbakk, 8400 Sortland
99 Må Kikki	5.6	1.6	1.1	—	—	T	50	—	FM	51	4	Kr.Pettersen, 8410 Sigerfjord
100 Må Ole Kjetil	4.7	1.4	.8	—	—	P	71	—	Evinr	71	9	Håkon Johnsen, 8423 Maurnes
102 Mkr Karl-Johan	10.6	3.9	1.5	14	4	P	77	—	Ford	77	130	Gjermund Reinsnes mfl, 8400 Sortland
103 Må Fisk	6.3	2.2	.9	—	—	P	77	—	Yanmar	77	12	Tore P.Olsen, 8420 Frøskeland
104 Må Gro	5.0	1.9	1.1	—	—	T	63	—	Cresc	62	4	Eilif Jensen, 8410 Sigerfjord
105 Må Søssa	4.4	1.6	.8	—	—	P	75	—	Mercur	71	9	Ole J.Karlson, 8420 Frøskeland
106 Må Anita	7.2	2.4	1.6	—	—	T	71	—	Sabb	71	22	Edvard Kristensen, 8400 Sortland
107 Må Lykken	5.0	1.9	.9	—	—	P	77	—	Evinr	77	20	Torleif Buschmann, 8400 Sortland
108 Må Bølgen	7.8	2.7	.9	—	—	T	57	—	Sabb	57	6	Edmund Paulsen, 8410 Sigerfjord
111 Må Ruth	7.5	2.5	1.6	—	—	T	61	—	Sabb	61	5	Kristen Frantzen, 8400 Sortland
112 Må Måken	4.1	1.3	.6	—	—	T	52	—	Evinr	63	5	Frits Andreassen, 8423 Maurnes
115 Må Solbris 2	4.9	1.4	.8	—	—	T	52	—	Penta	72	5	Enok Dagfinsen, 8410 Sigerfjord
118 Mg Brakar	8.8	2.7	1.3	—	—	T	68	—	Sabb	68	8	Sigvald Stavem, 8423 Maurnes
127 Mkr Ole Gullvik	32.1	7.4	3.1	162	52	T	55	66	Caterp	74	565	Halvor Gullvik mfl, 8400 Sortland
128 Må Iren	5.7	1.5	1.0	—	—	T	37	—	FM	37	3	Sigmund Stavem, 8423 Maurnes
130 Må Måken	7.2	2.2	1.3	—	—	T	39	—	Sabb	33	5	Ragnar Hansen, 8410 Sigerfjord
131 Må Kvikk	6.7	2.2	1.4	—	—	T	55	—	Sleipn	55	5	Laynald Hansen, 8410 Sigerfjord
135 Må Lillegutt	4.9	1.7	.9	—	—	T	67	—	Johns	67	6	Tor Antonsen, 8420 Frøskeland
145 Må Dagny	9.0	2.7	1.2	—	—	T	48	56	Marna	48	16	Kasper Jobsen, 8423 Maurnes
148 Må Laila	4.7	1.4	.8	—	—	T	68	—	Mercur	72	7	Arne Hågensen, 8410 Sigerfjord
149 Må Gunhild	5.8	1.8	.8	—	—	T	50	—	Marna	49	5	Peter Rones, 8422 Jennestad
158 Må Tempo	6.9	2.4	1.3	—	—	T	62	—	Sabb	62	8	Roald Selnes, 8422 Jennestad
162 Må Karl	5.0	1.9	1.1	—	—	T	66	—	Chrysl	69	7	Kasper Kaspersen, Nævernes, 8422 Jennestad

Nordland

N-SO Sortland

Farkostens nummer art og navn	Lengde	Bredde	Dybde	Tonn		Matr.	Bygge år	Omb. år	Maskin			Eierens (den korresponderende reders) navn og postadresse
				Br.	Nt.				Mærke	Byggeår	H.K.	
164 Mg Karle	8.5	3.0	1.4	—	—	T	59	—	Sabb	59	16	Alfred Lauritsen, 8420 Frøskeland
165 Mkr Odd Hugo	7.8	3.1	1.4	—	—	T	71	—	Sabb	71	20	Otto Skoglund, 8423 Maurnes
166 Må Laksen	4.7	1.6	.8	—	—	P	61	—	Eagle	61	4	Leif Lågeide, 8410 Sigerfjord
168 Må Nyheim	4.7	1.6	.8	—	—	T	40	70	Wiscon	62	6	Tormod Nilsen, 8423 Maurnes
170 Må Kvikk	7.2	2.2	1.2	—	—	T	58	—	Sabb	58	8	Leif Johansen, 8412 Blokken
175 Mkr Kompis	8.8	2.8	1.4	—	—	T	37	54	Sabb	61	16	Olaf Gunnesdal, 8410 Sigerfjord
176 Må Flipper	5.2	1.9	.9	—	—	T	67	—	Evinr	67	6	Rolf Eilertsen, 8420 Frøskeland
178 Mkr Berg	8.3	3.3	1.3	8	3	T	49	—	Lister	65	36	Åge Osnes, 8400 Sortland
180 Må Gutte	7.5	2.4	1.1	—	—	T	66	—	Sabb	72	10	Nils Breines, 8410 Sigerfjord
181 Må Fjordblikk	5.0	1.9	.6	—	—	P	73	—	Mercur	71	20	Vidar Hansen, 8420 Frøskeland
182 Mkr Trygg	8.3	2.6	1.3	—	—	T	—	58	Sabb	55	6	Erling Strøm mfl, 8412 Blokken
183 Mkr Arnt Rolf	10.9	3.7	1.5	11	3	T	73	—	Volvo	76	162	Arnt Dagfinsen, 8410 Sigerfjord
184 Må Stormfugl	7.2	2.4	1.2	—	—	T	45	—	Sterk	42	5	Walter Dørvær, 8410 Sigerfjord
186 Må Plast 1	4.5	1.6	.9	—	—	P	64	—	Mercur	71	6	Sonja Werningsen, 8423 Maurnes
187 Må Laila	6.3	2.0	1.3	—	—	T	59	—	Sabb	72	8	Roald Høve, 8423 Maurnes
189 Må Anne	5.0	1.9	.6	—	—	P	73	—	Chrysl	73	6	Kåre Hagen, 8410 Sigerfjord
191 Må Snøgg	4.7	1.7	.8	—	—	P	72	—	Suzuki	72	10	Einar Knutsen, 8423 Maurnes
206 Må Snøgg	5.0	1.3	.8	—	—	T	45	—	Chrysl	67	6	Bjarne Olaussen, 8420 Frøskeland
217 Må Per	5.0	1.4	.9	—	—	T	57	—	Evinr	60	3	Erling E. Høyvang, 8423 Maurnes
218 Må Vikås	7.2	2.8	1.6	—	—	T	54	—	Sabb	54	5	Arlid Nikolaisen mfl, 8410 Sigerfjord
219 Må Asbjørn	6.9	2.2	1.3	—	—	T	67	—	Marna	69	8	Bjørn Hansen, 8420 Frøskeland
220 Må Åge	6.0	1.9	.8	—	—	T	47	—	FM	55	5	Johan Larsen, 8420 Frøskeland
233 Må Svein Harald	4.4	1.7	1.1	—	—	T	56	—	Cresc	60	4	Johan Johansen, 8423 Maurnes
237 Må Urfjell	5.3	1.9	.8	—	—	T	57	61	Wiscon	61	6	Olav Hansen, 8423 Maurnes
238 Må Teisten	4.7	1.4	.8	—	—	T	60	—	Clint	60	5	Karl Strøm, 8412 Blokken
240 Må Mimmix	6.0	2.5	.9	—	—	T	50	—	Cresc	61	4	Fred Reines, 8423 Maurnes
244 Må Kurt Jarle	6.6	2.5	1.4	—	—	T	56	—	Sleipn	56	5	Arvid Angell, 8420 Frøskeland
247 Må Ternen	5.0	1.7	.6	—	—	T	60	—	Clint	60	4	Anskar Olaussen, 8420 Frøskeland
248 Mk Nordstjernen	11.3	4.0	1.8	15	6	T	24	48	Brunv	43	28	Reidar Olsen, 8423 Maurnes
250 Må Snøgg	5.1	1.6	.5	—	—	T	58	59	Wiscon	59	6	H.L.Hermansen, 8420 Frøskeland
251 Må Snorre	4.5	1.6	.7	—	—	P	68	—	Mercur	68	10	Olaf Pedersen, 8412 Blokken
258 Må Gro	6.9	2.5	1.9	—	—	T	53	—	Sabb	59	8	Ingvald Pedersen, 8400 Sortland
265 Må Ellinor	9.5	2.8	1.0	—	—	T	54	—	Marna	53	16	H.Brønlund, 8420 Frøskeland
268 Må Sleipner	5.6	1.9	.8	—	—	T	55	—	Sleipn	54	7	Sofus Hanssen mfl, 8420 Frøskeland
272 Må Snøgg	5.2	1.4	.6	—	—	T	60	—	Evinr	60	5	Tormod Olaussen, 8420 Frøskeland
279 Mkr Reine	30.2	6.9	3.2	149	66	T	49	—	Cumm	76	470	Erling Andreassen, 8410 Sigerfjord
282 Må Lobben	4.8	1.4	.6	—	—	T	35	62	Johns	60	3	J.Kristiansen, 8443 Vottenes
284 Må Fart	4.5	2.2	.6	—	—	P	68	—	Chrysl	68	7	Høyier Hansen, 8423 Maurnes
294 Må Trygg	7.5	2.2	1.1	—	—	T	43	—	Sabb	53	5	Alfred Hansen, Sandstrand, 8400 Sortland
296 Mkr Per	7.5	2.8	1.1	—	—	T	70	—	Sabb	70	16	Kåre Johnsen, 8423 Maurnes
299 Må Lyn	4.6	1.9	.9	—	—	T	61	—	Mercur	61	10	Peder Pedersen mfl, 8410 Sigerfjord
302 Må Snøgg	6.0	1.9	.9	—	—	T	53	—	Sabb	52	4	Normann Froan, 8423 Maurnes
306 Må Hildur	5.0	1.6	.6	—	—	T	35	—	Archim	64	6	Karsten Nilsen, 8420 Frøskeland
309 Må Knut Ove	5.2	1.9	.9	—	—	T	50	—	Cresc	64	4	S.Fagerlund, 8410 Sigerfjord
310 Må Morild	6.3	2.2	1.3	—	—	T	65	—	Sabb	60	4	Olav Pedersen, 8423 Maurnes
318 Må Almø	5.2	1.5	.8	—	—	T	65	—	Evinr	65	5	Arne Høggstrøm, 8420 Frøskeland
322 Må Pål	5.3	1.7	.8	—	—	T	66	—	Jap	65	6	Trygve Johnsen, 8420 Frøskeland
323 Ms Påløy	11.0	3.9	1.5	10	3	T	39	57	Volda	53	22	Johan Jørgensen, 8420 Frøskeland
325 Mkr Seien	7.5	2.8	1.1	—	—	T	66	—	Sabb	66	6	Raymond Ellingsen, 8412 Blokken
326 Må Smart	6.3	2.5	1.3	—	—	T	52	—	FM	52	6	Roald Høve, 8423 Maurnes
335 Må Terna	7.8	2.6	1.4	—	—	T	67	—	Sabb	67	16	Terje Sneistrand, 8412 Blokken
341 Må Trygg	5.1	1.7	.9	—	—	T	65	—	Sleipn	59	4	Adler Olsen, 8420 Frøskeland
342 Må Tore	4.2	1.5	.7	—	—	T	68	—	Archim	67	12	Oddvar Larsen, 8400 Sortland
348 Ms Laila 2	8.2	2.8	1.3	—	—	T	62	—	Perkin	72	35	Roald Pettersen, 8410 Sigerfjord
350 Må Glimt	7.5	2.3	1.4	—	—	T	68	—	Sabb	65	8	John Froan, 8423 Maurnes
351 Må Elise	5.3	1.6	.6	—	—	T	65	—	Cresc	68	4	Peder Angell, 8443 Vottenes
354 Må Draken	5.0	1.5	.8	—	—	T	38	—	Cresc	68	4	Håkon Pedersen, 8423 Maurnes
357 Må Linjen	5.0	1.7	.6	—	—	T	55	—	Cresc	60	4	Meier Knutsen, 8420 Frøskeland
360 Må Vika	5.2	1.4	.8	—	—	T	66	—	Evinr	66	5	Nils N.Stammes, 8423 Maurnes
362 Må Spurven	4.4	1.4	.6	—	—	T	38	69	Chrysl	67	2	Reidar Werningsen, 8423 Maurnes
365 Må Snøgg	4.5	1.3	.6	—	—	T	64	—	Johns	64	6	Reidar Sandvik, Hongfjord, 8423 Maurnes

N-SG Steigen

Farkostens nummer art og navn	Lengde	Bredden	Dybde	Tonn		Matr.	Bygge år	Omb. år	Maskin			Eierens (den korresponderende reders) navn og postadresse
				Br.	Nt.				Merke	Byggear	H.K.	
1 Mkr Steigværingen *	9.1	3.3	1.0	6	2	T	71	—	Ford	71	61	Magnar Hansen, 8092 Ålstad
2 Mkr Utflesa *	16.9	5.1	2.3	34	9	T	62	—	Caterp	66	300	Kåre Andersen mfl, 8082 Leines
3 Mkr Havmåken	7.4	2.7	1.1	—	—	T	55	—	Sabb	64	6	Arvid Karlens Berg, 8092 Ålstad
5 Mkr Havleik	6.6	2.5	1.1	—	—	T	67	—	Sabb	67	8	Harald Fredriksen, 8084 Nordskot
6 Må Pluto	5.3	1.9	.6	—	—	P	75	—	Johns	75	9	Henry Albrigtsen, 8082 Leines
8 Mkr Raepvan *	8.3	2.8	.9	6	1	T	77	—	Ford	77	72	Erling Eidisen, 8082 Leines
10 Mkr Taifun	8.6	3.0	1.4	—	—	T	76	—	Ford	75	72	Torleif Magne Pettersen, 8082 Leines
11 Må Snøgg	4.4	1.6	.6	—	—	P	71	—	Mercur	71	7	Sigfred Olsen, 8066 Nordfold
13 Må Sjøliv	7.8	2.2	1.6	—	—	T	64	—	Sabb	64	16	Wilhelm Kjelstrup, 8090 Våg
14 Må Snausarn	5.0	1.9	.8	—	—	T	74	—	Evinr	74	6	Andreas Nilsen, 8082 Leines
15 Mkr Vona	7.1	2.6	1.2	—	—	T	67	—	Marna	67	16	Kristian Johansen, 8084 Nordskot
16 Må Safir	6.9	2.4	1.3	—	—	T	72	—	Sabb	70	8	Eiof Nilsen, 8082 Leines
17 Må Måken	6.9	2.7	1.3	—	—	T	52	—	Sabb	53	5	Terje Grønbeck, 8080 Bogøy
19 Må Teisten	5.2	1.7	.8	—	—	T	71	—	Mercur	71	7	Henry Johansen, 8073 Sandbakk
20 Må Snøggen	4.4	1.3	.5	—	—	T	30	—	Yamaha	70	3	Johannes Mjelde, 8092 Ålstad
21 Må Leik	4.5	1.6	.6	—	—	T	66	—	Johns	66	5	Hans Willumsen, 8082 Leines
22 Mkr Palla	7.8	3.0	1.3	—	—	T	—	—	Sabb	54	6	Jens Pettersen, 8082 Leines
23 Må Putte	5.0	1.9	.6	—	—	T	70	—	Penta	76	14	Reidar Didriksen, 8066 Nordfold
24 Må Terna	4.5	1.4	.5	—	—	T	67	—	Cresc	66	4	Marselius Alpøy, 8084 Nordskot
25 Mkr Nyvon	8.2	3.1	1.3	—	—	T	72	—	Sabb	71	30	Kåre Danielsen, 8090 Våg
27 Mk Helnessund 1	11.9	4.1	2.0	12	4	T	17	52	Volvo	67	100	Birger Berg mfl, 8082 Leines
28 Må Prinsessa	4.4	1.6	.6	—	—	P	74	—	Mercur	74	4	Andreas Rasmussen, 8082 Leines
29 Mkr Tullipan	6.9	2.8	1.3	—	—	T	62	—	Sabb	56	5	Ole Kjelstrup, 8090 Våg
30 Mk Tove	8.2	3.0	1.5	—	—	T	62	—	Nogva	66	14	Ole Sandvik, 8082 Leines
31 Må Silen	6.3	1.6	.9	—	—	T	31	—	Sabb	50	4	Ragnar Holmvåg, 8080 Bogøy
31 Må Silen	6.3	1.6	.9	—	—	T	31	—	Sabb	50	4	Ragnar Holmvåg, 8080 Bogøy
32 Må Tor	4.9	1.4	.5	—	—	T	50	—	Mercur	70	4	Olav Olsen, 8069 Segelstein
33 Må Traust	6.9	2.5	1.3	—	—	T	51	—	FM	50	6	Leif Amundsen, Dyping, 8080 Bogøy
35 Må Delfin	5.0	1.9	.8	—	—	P	74	—	Yamaha	74	8	Roald Olsen, 8083 Leinesfjord
37 Mkr Per-Egil	9.7	3.1	1.6	—	—	T	71	—	Perkin	71	62	Egil Nilsen, 8066 Nordfold
40 Mkr Lyngøy	14.0	4.1	1.8	22	6	T	43	—	Kromh	68	150	Andreas Rikardsen mfl, 8080 Bogøy
41 Ms Løvøysund	6.9	2.4	1.3	—	—	T	37	—	Sabb	53	5	Jakob Rindahl, 8090 Våg
43 Må Sølvi	4.7	1.6	.8	—	—	T	68	—	Archim	68	4	Eivind Edvardsen, 8082 Leines
44 Må Soløy	6.3	2.5	.9	—	—	T	62	—	Sabb	68	8	Einar Skramstad, 8080 Bogøy
46 Mkr Vi To	7.5	2.8	1.3	—	—	T	68	—	Sabb	75	30	Arvid Nikolaisen, 8082 Leines
47 Må Flipper	5.0	1.9	.6	—	—	P	71	—	Evinr	72	18	Viggo Eidissen, 8082 Leines
48 Mkr Leirangerværing *	15.6	4.6	2.0	24	6	T	75	—	Volvo	75	203	Stig Bjørnar Nilsen, 8082 Leines
50 Ms Brodd	10.4	3.4	1.5	9	2	T	38	—	Ford	74	108	Martin Ølsnes, 8092 Ålstad
51 Mkr Olaf Senior	8.8	3.3	1.3	—	—	T	76	—	Ford	75	72	Kristian Kristiansen, 8069 Segelstein
54 Mkr Bjørnar	7.2	2.7	1.3	—	—	T	62	—	Sabb	62	6	Johan Henriksen, 8066 Nordfold
55 Må Donald	4.2	1.4	.7	—	—	P	77	—	Mercur	77	4	Erling Stavnes, 8082 Leines
56 Mkr Calypso	7.8	2.8	1.3	—	—	T	60	—	Sabb	73	22	Trygve Bredal, 8080 Bogøy
58 Må Snøgg 2	5.3	1.6	.9	—	—	T	61	—	Sleipn	61	4	Arthur Nilsen, 8082 Leines
60 Mkr Linjen	8.8	3.0	.9	—	—	P	73	—	Perkin	65	95	Eilif Nyvoll, 8080 Bogøy
61 Mkr Lyngbøen *	8.8	3.1	.9	5	1	T	73	—	Ford	73	61	Asmund Winsnes, 8090 Våg
62 Mkr Norrstiner	7.2	2.6	.9	—	—	T	72	—	Sabb	72	22	Halfdan Sivertsen, 8080 Bogøy
64 Mkr Perlon	7.8	3.1	1.3	—	—	T	71	—	Sabb	71	20	Bjarne Hansen, 8083 Leinesfjord
65 Mkr Nordfjord	6.9	2.5	.5	—	—	P	77	—	Sabb	77	18	Kåre Kristiansen, 8082 Leines
66 Må Smart	4.7	1.4	.6	—	—	P	71	—	Suzuki	71	7	Rolf Movik, 8082 Leines
67 Må Sørøs	7.3	2.5	1.6	—	—	T	51	—	Sabb	34	5	Otto Møllevoll, 8092 Ålstad
68 Må Forsøk	5.1	1.6	.8	—	—	T	56	—	FM	63	4	Andreas J.Strand, 8080 Bogøy
71 Må Leiken	6.3	2.2	1.3	—	—	T	55	—	FM	55	5	Gunnar Markussen, 8080 Bogøy
72 Må Spurven	4.4	1.3	.6	—	—	T	62	—	Johns	63	3	Olaf Brunval, 8092 Ålstad
73 Må Tore	5.2	1.7	.7	—	—	T	30	63	Cresc	66	4	Harald Vindenes, 8069 Segelstein
74 Mkr Svein	7.8	3.1	1.3	—	—	T	74	—	Perkin	74	35	Erling P.Stavnes, 8082 Leines
75 Må Ole Petter	5.0	1.9	.8	—	—	P	76	—	Mercur	76	10	Peter Husøy, 8082 Leines
76 Må Burøysund	6.6	2.4	1.2	—	—	T	50	—	Sabb	50	5	Daniel Mjelde, 8090 Våg
79 Må Snøgg	4.4	1.4	.6	—	—	P	71	—	Evinr	71	6	Lauritz Jakobsen, Boks 49, 8066 Nordfold
82 Mkr Jan	7.5	2.8	1.3	—	—	T	68	—	Marna	58	12	Terje Nilsen, 8084 Nordskot
83 Mkr Forsøk	7.1	2.5	.9	—	—	T	63	—	Sabb	71	20	Peder Jensen, 8082 Leines

Nordland

N-SG Steigen

Farkostens nummer art og navn	Lengde	Bredde	Dybde	Tonn		Matr.	Bygge år	Omb. år	Maskin			Eierens (den korresponderende reders) navn og postadresse
				Br.	Nt.				Merke	Byggear	H.K.	
84 Mkr Toril	7.2	2.7	1.2	—	—	T	58	—	BMC	67	31	Ansgar Grønning, 8092 Ålstad
85 Må Bamsefar	7.5	2.5	1.6	—	—	T	70	—	Sabb	76	22	Knut Dahl, 8084 Nordskot
86 Må Harald	5.0	1.6	.6	—	—	P	74	—	Mercur	75	10	Odd Kristian Jacobsen, 8092 Ålstad
87 Må Ormen-Lange	5.3	1.7	.6	—	—	T	—	—	Cresc	69	4	Bjarne Pedersen, 8069 Segelstein
89 Må Saga	4.4	1.6	.6	—	—	P	73	—	Suzuki	73	7	Tore Alvenes, 8066 Nordfold
90 Må Spurven	6.3	2.2	1.3	—	—	T	38	—	FM	38	6	Ragnar R.Skramstad, 8080 Bogøy
91 Mkr Geir	7.2	2.8	1.4	—	—	T	67	—	Yanmar	74	18	Peder Nicolaisen, 8082 Leines
92 Mkr Flipper	7.2	3.0	1.3	—	—	T	66	—	Sabb	54	6	Alfred Fredriksen, 8084 Nordskot
94 Mkr Tommy-Lennart	15.5	4.8	2.1	25	7	T	71	—	Volvo	71	210	Hjalmar Andorsen, 8092 Ålstad
95 Må Odd	4.7	1.6	.6	—	—	T	57	—	Tomos	71	4	Odd Strand, 8082 Leines
97 Må Teisten	5.6	2.0	.9	—	—	T	53	—	Sabb	58	4	Johan Johansen, 8090 Våg
98 Må Spurven	4.9	1.6	.6	—	—	P	74	—	Suzuki	74	7	Einar Karlsen, 8082 Leines
99 Må Per	6.6	2.2	1.3	—	—	T	38	—	Steipn	39	5	Kristian Storsæther, 8092 Ålstad
101 Må Peggy	4.5	1.7	.7	—	—	P	74	—	Johns	68	6	Angel Skår, 8082 Leines
102 Må Bølgen	6.3	2.4	1.1	—	—	T	51	—	Sabb	51	4	Paul Gundersen, 8090 Våg
106 Må Bjørg	5.0	1.7	.9	—	—	T	68	—	Johns	68	6	Odd Nilsen, 8082 Leines
108 Må Snøgg	4.7	1.6	.6	—	—	P	69	—	Mercur	73	7	Ingolf Johansen, 8080 Bogøy
109 Må Føyken	5.3	2.0	.8	—	—	P	77	—	Marin	77	20	Alf Paulsen, 8090 Våg
110 Må Teisten	6.3	2.2	1.3	—	—	T	51	—	Marna	47	5	Olaf Gerhartsen, 8080 Bogøy
113 Mkr Floyland	7.2	2.7	1.4	—	—	T	59	—	Sabb	71	10	Bjarne Hansen mfl, 8080 Bogøy
114 Mkr Steig	6.9	2.8	1.1	—	—	T	68	—	Sabb	67	8	Johannes Johansen, 8090 Våg
116 Må Solglimt	5.3	1.6	.9	—	—	T	65	—	Perkin	65	6	Håkon Iversen, 8092 Ålstad
119 Må Pilen	5.2	1.3	.5	—	—	T	—	—	Archim	66	4	Sigvald Heldahl, 8073 Sandbakk
120 Mkr Hege	8.9	3.1	1.0	6	1	T	77	—	Perkin	77	35	Kjell Pedersen, 8090 Våg
121 Må Fisken	5.0	1.6	.8	—	—	P	73	—	Suzuki	74	25	Magne Karstein Vik, 8069 Segelstein
122 Må Måken	5.0	2.5	.9	—	—	P	71	—	Johns	71	9	Knut Andersen, 8082 Leines
123 Må Odd	4.9	1.5	.5	—	—	T	64	—	Cresc	64	4	Anders Hansen, 8292 Storstraumfjord
124 Må Slettringen	5.0	1.6	.9	—	—	T	64	—	Evinr	63	5	Fritz Sørensen, 8069 Segelstein
125 Må Tenna	6.3	1.7	1.1	—	—	T	49	—	Motor	—	8	Alf Storå, 8092 Ålstad
126 Må Snøgg	4.4	1.6	1.3	—	—	T	54	66	Johns	63	3	Arvid Larsen, 8080 Bogøy
127 Må Spurven	5.2	1.7	.8	—	—	T	72	—	Mercur	72	7	Jakob Rindahl, 8092 Ålstad
128 Mkr Flatøy	6.9	2.5	.8	—	—	T	49	—	Sabb	60	16	Reidar Skramstad, 8080 Bogøy
129 Må Måken	5.2	1.6	.6	—	—	T	73	—	Archim	68	4	Olav Berg Olsen, 8069 Segelstein
132 Må Husøy	6.3	2.2	.9	—	—	T	47	—	Steipn	42	4	Bernt Husøy, 8082 Leines
135 Må Proven	6.0	2.2	1.1	—	—	T	50	—	FM	59	6	Peter Aalstad, 8090 Våg
136 Mkr Vitamin	7.8	3.1	1.1	—	—	T	75	—	Sabb	73	30	Walter Danielsen, 8092 Ålstad
137 Mkr Stabben	7.5	2.7	1.3	—	—	T	61	—	Sabb	61	16	Tore Jensen, 8084 Nordskott
138 Mkr Havbris	7.2	2.7	1.1	—	—	T	64	—	Sabb	64	6	E.Johansen mfl, 8072 Brattfjord
140 Må Arne	5.0	1.9	.8	—	—	T	68	—	Johns	71	6	Ivar Pedersen, 8092 Ålstad
141 Må Terna	5.3	1.9	.8	—	—	P	76	—	Johns	76	25	Olav Sandbakk, 8073 Sandbakk
142 Må Lid	5.0	1.7	.9	—	—	T	72	—	Suzuki	72	7	Arne Johansen, 8082 Leines
143 Må Roger	4.7	1.4	.6	—	—	P	72	—	Evinr	72	9	Peder Eldorsen, 8082 Leines
144 Mkr Heimdahl	8.2	3.1	1.1	—	—	T	72	—	Perkin	71	35	Kristian M.Dahl, 8092 Ålstad
145 Må Harry	4.4	1.6	.6	—	—	P	73	—	Suzuki	73	7	Harry Sørensen, 8066 Nordfold
146 Mkr Reholm	22.0	6.1	2.8	49	15	T	55	—	Dorman	71	370	Peter Husøy mfl, 8082 Leines
150 Mkr Øyaskjær	18.6	5.4	2.2	42	13	T	70	—	GM	69	242	Bjørnar Bertheussen mfl, 8082 Leines
152 Må Bente	4.7	1.6	.8	—	—	P	72	—	Mercur	72	10	Andreas Andreassen, 8292 Storstraumfjord
155 Mkr Brutus	10.5	3.6	1.3	12	3	A	75	—	Volvo	75	110	Knut Andersen, 8082 Leines
157 Må Snar	4.7	1.4	.8	—	—	T	68	—	Evinr	72	6	Gerhard Pettersen, 8082 Leines
159 Må Floa	4.1	1.6	.6	—	—	P	70	—	Evinr	70	9	Olaf Amundsen, 8080 Bogøy
160 Må Kompis	5.0	1.6	.6	—	—	T	72	—	Mercur	72	7	Johan Kjelling, 8068 Brennsundvik
165 Må Laksen	4.5	1.4	.6	—	—	T	70	—	Cresc	71	4	Olav Sandbakk, 8073 Sandbakk
168 Må Ternen	5.0	1.4	.6	—	—	T	68	—	Mercur	72	7	Walther Pettersen, 8069 Segelstein
170 Må Snøgg	5.3	1.9	.6	—	—	T	59	—	FM	52	4	Peder Grimstad, 8080 Bogøy
173 Må Ternen	4.5	1.3	.6	—	—	P	73	—	Mercur	73	4	Olaf Åsjord, 8083 Leinesfjord
175 Må Snøgg	4.7	1.4	.5	—	—	T	67	—	Mercur	68	4	Hans Didriksen, 8080 Bogøy
178 Må Nypluto	5.2	1.7	.9	—	—	T	72	—	Johns	73	9	Sigurd Nilsen, 8082 Leines
179 Mkr Festus	8.2	2.8	1.2	—	—	T	72	—	Sabb	71	22	Finn Edjassen, 8084 Nordskot
180 Må Minken 2	6.9	2.5	1.0	—	—	T	61	—	Marna	61	12	F.Kristoffersen, 8092 Ålstad
181 Må Måken	5.0	1.5	.6	—	—	T	47	—	Johns	—	3	Edmund Iversen, 8092 Ålstad Steigen
184 Må Drao	5.5	1.8	.9	—	—	T	57	—	Marna	61	4	Reidar Skramstad, 8080 Bogøy
185 Mkr Frank	9.4	3.5	1.4	—	—	T	75	—	Ford	74	70	Alf Pettersen, 8084 Nordskot

N-SG Steigen

Farkostens nummer art og navn	Lengde	Bredde	Dybde	Tonn		Matr.	Bygge år	Omb. år	Maskin			Eierens (den korresponderende reders) navn og postadresse
				Br.	Nt.				Merke	Byggeår	H.K.	
186 Mkr Langund	8.7	3.3	1.3	—	—	T	73	—	BMC	70	42	Oddleif Samuelsen, 8080 Bogøy
188 Må Wiggo	6.9	2.5	1.6	—	—	T	58	—	Sabb	74	16	Th.Edwardsen, 8084 Nordskot
189 Mkr Harald	6.9	2.5	1.3	—	—	T	59	—	Sabb	69	16	V.Vilhelmsen, 8084 Nordskot
191 Må Perlon	6.3	2.2	.9	—	—	T	56	—	Sabb	50	5	Arne Nilsen Måløy, 8084 Nordskot
192 Må Askeladd	6.0	2.0	1.1	—	—	T	50	—	Sabb	66	8	Einar Nilsen, 8084 Nordskot
195 Mkr Øyvik	8.2	2.9	.9	5	1	T	68	—	Sabb	66	16	Hans Nygaard, 8090 Våg
196 Må Wesling	5.3	2.0	.9	—	—	P	74	—	Cresc	73	45	Arthur Jacobsen, 8084 Nordskot
199 Må Trimm	4.4	1.6	.6	—	—	P	73	—	Archim	71	6	Bjarne Hansen, 8083 Leinesfjord
201 Må Jan-Tor	4.4	1.6	.6	—	—	P	71	—	Suzuki	71	4	Andreas Lorentzen, 8082 Leines
202 Må Morild	7.2	2.5	.9	—	—	T	49	—	Sabb	75	10	Arne Stensvik, 8082 Leines
204 Må Brå	4.4	1.6	.6	—	—	P	74	—	Mercur	74	4	Georg Helnes, 8082 Leines
207 Må Falken	6.6	2.5	1.3	—	—	T	57	—	Sabb	57	5	Reidar Jensen, 8072 Brattfjord
209 Må Nøkken	5.0	1.6	.6	—	—	T	59	—	Alda	58	2	Ernst Jensen, 8070 Vinknes
211 Mkr Traust	7.7	2.5	1.3	—	—	T	49	—	Sabb	53	6	Erling Sivertsen, 8066 Nordfold
212 Må Måken	4.9	1.6	.6	—	—	T	73	—	Mercur	73	9	Magne Sigurd Lynum, 8092 Ålstad
213 Mkr Fix	7.8	3.0	1.3	—	—	T	55	—	Leyl	68	42	Hilmar Larsen, Lundøy, 8290 Skutvik
214 Må Sufa	5.8	2.3	1.2	—	—	T	59	—	Sabb	59	4	Henrik Johansen, 8072 Brattfjord
216 Må Kvest	7.2	2.5	.9	—	—	T	52	—	Sabb	52	5	Ludvik Enoksen, 8073 Sandbakk
219 Mkr Neptun	8.0	3.0	1.6	—	—	T	59	—	Sabb	59	16	Fritz Simonsen mfl, 8066 Nordfold
220 Må Snøgg	6.1	2.0	.9	—	—	T	41	—	Marna	46	4	Martin Johansen, 8084 Nordskot
221 Må Fartt	4.5	1.4	.6	—	—	T	73	—	Evinr	73	6	Erling Johansen, 8072 Brattfjord
223 Må Rapp 1	6.9	2.4	.9	—	—	T	54	—	Sabb	56	5	Oluf Adolfsen, 8084 Nordskot
224 Må Rita	6.9	2.4	1.3	—	—	T	69	—	Sabb	69	8	Roald Pedersen, 8084 Nordskot
227 Må Havdur	7.8	3.0	1.3	—	—	T	46	—	Sabb	61	6	Th.Simonsen mfl, 8066 Nordfold
230 Må Nøkken	6.6	2.4	1.2	—	—	T	53	—	Sabb	59	8	Ingvar Strømsnes, 8082 Leines
231 Må Kvikk	4.5	1.3	.6	—	—	T	74	—	Mercur	74	7	Johan Kristian Jensen, 8072 Brattfjord
232 Må Laksen 2	7.2	2.8	1.9	—	—	T	64	—	Sabb	74	30	Arne Steinsvik, 8082 Leines
233 Må Ekko	7.0	2.5	1.3	—	—	T	55	—	Sabb	55	5	Oddmar A.Knutsen, 8084 Nordskot
234 Må Laksen	5.0	1.7	.5	—	—	T	58	—	Seagul	58	5	P.Asbjørnsen, 8069 Segelstein
235 Mk Ternen	11.3	3.9	1.6	11	3	T	49	—	Volvo	73	110	Halfdan Stensland, 8083 Leinesfjord
236 Må Skarven	5.3	1.4	.6	—	—	T	62	—	Archim	62	6	Arvid Nilsen, 8066 Nordfold
237 Må Bølgen	6.9	2.2	.9	—	—	T	59	—	Marna	68	18	Kåre Vik, 8069 Segelstein
238 Må Solbris	6.3	2.2	1.3	—	—	T	59	—	Sabb	58	5	Ole Hjertø, 8066 Nordfold
239 Må Bingo	4.4	1.6	.6	—	—	P	73	—	Evinr	—	6	Arne Hansen, 8082 Leines
241 Må Pelle	4.7	1.6	.6	—	—	P	70	—	Johns	68	6	Rolf Skjelstad, 8082 Leines
242 Må Solglimt	7.2	2.7	1.7	—	—	T	69	—	Sabb	73	22	Arthur Edwardsen, 8066 Nordfold
243 Mkr Jan	6.9	2.3	.9	—	—	T	66	—	Sabb	—	5	Teodor Sandbakk, 8073 Sandbakk
244 Må Måken	6.6	2.5	1.6	—	—	T	57	—	Sabb	57	5	Johan Jensen, 8072 Brattfjord
246 Må Venor	6.7	2.2	.9	—	—	T	45	58	Sabb	58	5	H.Svartfjell, 8292 Storstraumfjord
248 Må Snøgg	6.6	2.4	1.3	—	—	T	56	—	Sabb	56	5	Einar Nilsen, 8084 Nordskot
251 Må Per	5.6	2.5	1.3	—	—	T	59	—	Sabb	73	10	Arvid Eidissen, 8082 Leines
252 Må Bottn	5.0	1.9	.8	—	—	P	73	—	Suzuki	72	4	Didrik Johansen, 8082 Leines
253 Må Magne	5.3	1.6	.6	—	—	T	53	—	Sleipn	59	2	Kåre Vik, 8069 Segelstein
254 Må Basken	5.3	1.9	.8	—	—	T	63	—	Willi	63	3	T.Didriksen, 8069 Segelstein
255 Må John	6.3	2.2	.9	—	—	T	58	—	Sabb	65	8	Finn Johansen, Liland, 8080 Bogøy
256 Må Pusi	4.7	1.4	.6	—	—	T	50	—	Mercur	69	4	Tore Eidissen, 8082 Leines
258 Må Sprint	5.0	1.7	.7	—	—	T	55	—	Marna	55	4	E.Konradsen, 8077 Nordbjørsvik
260 Må Start	5.0	1.9	.6	—	—	P	73	—	Suzuki	73	9	Odd A.Hjerto, 8066 Nordfold
262 Må Bjørn 2	5.2	1.6	.6	—	—	T	50	—	Sleipn	59	2	Guttorm Hansen, 8069 Segelstein
264 Mk Dønning	12.6	4.8	1.9	23	6	T	20	46	Kromh	70	150	Ole Hjertø, 8066 Nordfold
267 Mkr Talisman	9.7	3.5	1.4	7	2	T	63	—	Marna	73	42	Bjørn Pettersen, 8069 Segelstein
271 Må Tur	4.4	1.6	.6	—	—	P	76	—	Yamaha	—	8	Sverre A.Stensland, 8080 Bogøy
272 Mkr Foldbuen	9.4	3.1	1.6	—	—	T	72	—	Perkin	72	62	Søren Sørensen, 8066 Nordfold
275 Må Prøven	5.0	1.9	.8	—	—	T	73	—	Suzuki	73	7	Jan Sigurd Nilsen, 8082 Leines
277 Må Knut	7.0	2.2	1.1	—	—	T	67	—	Sabb	67	8	Johan Rindahl, 8080 Bogøy
278 Må Truls	5.6	2.0	1.3	—	—	T	58	—	FM	67	7	Torstein Hopen, 8076 Hopvatnet
281 M Sjøgutten	7.2	2.5	.9	—	—	T	49	—	Sabb	50	5	Kristian Isaksen, 8072 Brattfjord
284 Må Tur	4.2	1.5	.6	—	—	P	69	—	Mercur	68	6	Odd Øvre, 8082 Leines
285 Må Snoken	5.0	1.6	.8	—	—	T	54	—	Penta	68	4	Ludvik Larsen, 8066 Nordfold
287 Må Håpet	7.2	2.5	1.6	—	—	T	50	—	Sabb	47	5	Erling Westblikk, 8066 Nordfold
288 Må Morten	5.2	1.8	.6	—	—	T	73	—	Yamaha	73	5	Alfred Hanssen, 8092 Ålstad
289 Mkr Råholmen	7.2	2.5	1.0	—	—	T	61	—	Sabb	61	6	C.Kristiansen, 8069 Segelstein

Nordland

N-SG Steigen

Farkostens nummer art og navn	Lengde	Bredden	Dybde	Tonn		Matr. Bygge år	Omb. år	Maskin			Eierens (den korresponderende reders) navn og postadresse	
				Br.	Nt.			Merke	Byggeår	H.K.		
290 Mkr Dolmen	12.2	4.0	2.1	16	4	T	46	—	Union	50	30	K.Kristiansen, 8069 Segelstein
293 Mkr Nylaksen	13.6	4.6	1.9	22	4	T	62	—	Deutz	66	195	Arne Nilsen mfl, 8082 Leines
299 Mk Sjøliv	12.2	4.3	1.7	15	4	T	16	53	Wichm	55	20	Tormod Strømsnes mfl, 8082 Leines
300 Må Trollbøen	4.1	1.4	.6	—	—	P	69	—	Johns	—	5	Kåre Eidissen, 8082 Leines
301 Må Turisten	5.1	1.7	.8	—	—	T	76	—	Evinr	75	6	Enevold Olsen, 8092 Ålsted i Steig.
302 Må Sjøfuglen	5.6	1.9	.8	—	—	T	53	—	Sabb	61	4	Bernhof Iversen, 8090 Våg
304 Må Teisten	6.6	1.9	1.3	—	—	T	53	—	Sabb	57	5	Bertrand Johansen, 8082 Leines
306 Må Tove	6.3	2.2	.9	—	—	T	50	69	Sabb	67	8	Johan Karlsen, 8090 Våg
307 Mkr Frigg	7.2	2.2	.8	—	—	T	61	—	Sleipn	61	8	Einar Lagård, 8069 Segelstein
310 Mkr Terna	8.2	3.1	.9	—	—	T	74	—	Sabb	72	20	Arthur Olsen, 8080 Bogøy
311 Må Japp	4.8	1.5	.5	—	—	T	58	—	Jap	59	1	Kåre Alvenes mfl, 8066 Nordfold
316 Må Owe	4.7	1.6	.6	—	—	T	—	—	Johns	72	10	Edmund Henriksen, 8083 Leinesfjord
321 Må Sleipner	6.3	2.0	1.1	—	—	T	47	—	Sleipn	45	4	Andreas Andreassen, 8292 Storstraumfjord
324 Mkr Eiknes	7.8	2.8	1.1	—	—	T	71	—	Sabb	71	16	Per Ole Jakobsen, 8070 Vinknes
325 Må Alpøy	6.7	2.2	.8	—	—	T	40	—	Marna	47	5	Henry Hansen, 8084 Nordskot
327 Mkr Steinar	7.5	2.8	1.3	—	—	T	61	—	Sabb	73	30	Harald Wilhelmsen, 8084 Nordskot
330 Må Snorre	6.6	2.5	.6	—	—	T	—	—	BMC	70	31	Oyvind Wiik, 8092 Ålsted
331 Må Snøgg	5.0	1.7	.6	—	—	T	60	—	Jap	60	3	Egelund Gabrielsen, 8077 Nordbjørsvik
334 Må Laksen	6.0	2.2	1.1	—	—	T	35	—	Sleipn	36	4	Ottar Sørensen mfl, 8069 Segelstein
335 Mk Nordstjernen	13.5	3.7	1.5	13	4	T	37	62	GM	73	183	Fritz Sørensen, 8069 Segelstein
336 Må Vårbris	4.9	1.4	.9	—	—	T	61	—	Willi	61	3	Evald Gabrielsen, 8066 Nordfold
338 Mk Ulabrand	12.4	4.0	1.7	13	4	T	18	54	Wichm	40	20	Arnoldus Jensen, 8066 Nordfold
341 Må Brei	6.6	2.2	1.3	—	—	T	56	—	FM	59	8	Leif Hopen mfl, 8076 Hopvatnet
343 Må Krabat	5.2	1.9	.6	—	—	P	75	—	Johns	75	9	Erling Henriksen, 8066 Nordfold
344 Må Crescent	5.3	1.6	.6	—	—	T	32	—	Cresc	61	4	Alfred Normann, 8083 Leinesfjord
345 Må Forsøk	5.3	1.7	.7	—	—	T	62	—	Jap	62	5	Ole Petrusen, 8066 Nordfold
349 Må Fyken	6.9	2.4	.9	—	—	T	51	—	Marna	53	8	Erling Haugen, 8076 Hopvatnet
350 Mkr Kvitnes	8.2	3.1	1.4	—	—	T	74	—	Perkin	72	35	Magnus Pedersen, 8072 Brattfjord
352 Må Bud	4.5	1.6	.8	—	—	T	67	—	Archim	67	4	Bjørnar Johansen, 8083 Leinesfjord
357 Må Union	5.0	1.9	.8	—	—	P	76	—	Mercur	76	10	Magnar Andersen, 8082 Leines
358 Må Vårbris	6.8	2.3	1.4	—	—	T	54	—	Marna	37	4	Henry Johansen, 8073 Sandbakk
359 Må Sleipner	5.6	1.4	.9	—	—	T	57	—	FM	46	2	Arne Jonassen, 8077 Nordbjørsvik
361 Må Pluto	5.3	1.6	.8	—	—	T	60	—	Johns	60	5	Ingolf Gerhardsen, 8069 Segelstein
362 Må Fiskermann	5.3	1.9	.8	—	—	T	52	—	Evinr	59	5	Bjørn Pettersen, 8069 Segelstein
363 M Havblikk	10.1	3.5	1.9	—	—	T	25	52	Rapp	42	17	Toralf Larsen, 8080 Bogøy
366 Må Penta	4.5	1.5	.6	—	—	T	56	57	Johns	62	3	Karl Karolussen, 8066 Nordfold
367 Mkr Skreien	8.2	3.0	1.4	—	—	T	66	—	Marna	66	24	Arthur Hansen, 8092 Ålsted
368 Mkr Utvær	6.9	2.5	1.6	—	—	T	58	—	Sabb	58	5	Trygve Olsen, 8084 Nordskot
369 Må Gnisten	5.0	1.6	.7	—	—	T	57	—	Penta	57	2	Johan Henriksen, 8066 Nordfold
371 Må Askøy	4.1	1.4	.8	—	—	T	70	—	Evinr	71	6	Terje Kristiansen, 8082 Leines
372 Må Sigga	4.9	1.6	.6	—	—	T	66	—	Johns	66	5	Kyrre Kristiansen, 8292 Storstraumfjord
376 Mkr Kvitberg	24.2	6.3	3.1	87	28	T	64	—	Deutz	64	370	Johan N.Åsjord mfl, 8082 Leines
377 Må Sjøgutt	6.9	2.5	1.3	—	—	T	55	—	Sabb	70	10	Bjarne Helnes, 8084 Nordskott
379 Mkr Berit	7.8	2.5	.9	—	—	P	71	—	Sabb	71	22	Edvard Gabrielsen mfl, 8066 Nordfold
385 Må Morten	4.7	1.3	.8	—	—	T	60	—	Taifun	64	3	Jentoft Enoksen, 8082 Leines
391 Må Scott	5.0	1.6	.6	—	—	T	58	—	Johns	61	5	Ole Andersen, 8077 Nordbjørsvik
392 Må Fyk	5.0	1.6	.5	—	—	T	54	—	Johns	61	5	Henrik Johansen, 8072 Brattfjord
395 Må Gulla	5.0	1.7	.6	—	—	T	43	62	Evinr	61	3	John Vik, 8069 Segelstein
402 Må Skipperen	4.7	1.4	.6	—	—	P	71	—	Mercur	73	7	Magnus Larsen, 8080 Bogøy
412 Må Elisabth	4.7	1.6	.6	—	—	P	75	—	Evinr	70	5	Asbjørn G.Dahl, 8092 Ålsted
415 Må Jonny	5.8	1.6	.8	—	—	T	39	63	Jap	63	4	T.Didriksen, 8069 Segelstein
419 Må Teisten	6.3	2.4	1.0	—	—	T	64	—	Marna	64	8	Reidar Larsen, 8080 Bogøy
423 Mkr Vesla	7.5	3.1	1.4	—	—	T	64	—	Sabb	63	6	Arvid Larsen, 8080 Bogøy
428 Må Småfisk	5.0	1.5	.8	—	—	T	51	—	Johns	64	3	O. Paulsen, 8092 Ålsted
429 Må Bølgen	5.0	1.5	.4	—	—	T	50	—	Cresc	64	4	Hjalmar Magnussen, 8080 Bogøy
430 Mkr Tai-Fun	8.5	3.0	1.2	10	3	T	73	—	Perkin	72	62	Arne Langnes, 8069 Segelstein
431 Må Knerten	5.0	1.5	.5	—	—	T	64	—	Cresc	63	4	E.Kristiansen, 8069 Segelstein
435 Må Vim	5.3	1.7	.6	—	—	T	60	—	Cresc	64	4	Hans Heldahl, 8084 Nordskot
439 Må Tor	5.0	1.3	.5	—	—	T	43	—	Cresc	63	4	Kåre Langnes, 8069 Segelstein
444 Mkr Neptun	7.2	2.9	1.1	—	—	T	65	—	Sabb	65	16	Sigfred Olsen, 8066 Nordfold
445 Må Penta	4.9	1.4	.9	—	—	T	66	—	Penta	66	4	August Nordnes, 8292 Storstraumfjord
446 Må Liten	4.4	1.7	.6	—	—	T	56	—	Taifun	64	2	Johan Nilsen, 8068 Brennsundvik

N-SG Steigen – N-SA Sømna

Farkostens nummer art og navn	Lengde	Bredde	Dybde	Tonn		Matr. Bygge år	Omb. år	Maskin			Eierens (den korresponderende reders) navn og postadresse	
				Br.	Nt.			Merke	Byggeår	H.K.		
447 Må Snøgg	4.3	1.4	.5	—	—	T	40	—	Johns	45	3	Hans Hansen, 8092 Ålstad
448 Må Rude	4.7	1.6	.8	—	—	T	63	—	Evinr	63	10	Odd Nyvoll, 8080 Bogøy
450 Må Vi To	5.3	1.8	.8	—	—	T	62	—	Jap	62	5	Hilmar Danielsen mfl, 8082 Leines
452 Må May Britt	5.0	.6	.5	—	—	T	65	—	Electr	65	4	P.O.Jakobsen, 8070 Vinknes
456 Mg Barbro	7.7	2.7	.9	—	—	T	65	—	Sabb	65	11	Edvard Sandbakk, 8073 Sandbakk
459 Må Jonna	4.7	1.6	.5	—	—	T	60	—	Johns	65	3	K.Kristiansen, 8292 Storstraumfjord
465 Må Skarven	4.5	1.7	.6	—	—	P	76	—	Johns	68	4	Terje Nilsen, 8084 Nordskott
474 Må Anco	4.4	1.4	.8	—	—	T	66	—	Mc Cul	66	4	Leif Fredriksen, 8084 Nordskot
476 Mkr Venus	7.2	2.4	1.3	—	—	T	48	—	Sabb	54	6	Gunnar Nilsen, 8084 Nordskot
479 Mkr Tripp	7.8	3.0	1.3	—	—	T	67	—	Perkin	72	35	Agnar Pedersen mfl, 8069 Segelstein
482 Mkr Tempo	7.6	2.9	1.2	6	1	T	67	—	Sabb	58	6	Anders K.Strand, 8080 Bogøy
490 Må Pilken	5.0	1.6	.5	—	—	T	65	—	Johns	65	3	Anders Olsen, 8292 Storstraumfjord
494 Må Fliper	5.0	1.4	.8	—	—	T	28	—	Archim	67	4	Ludvik Enoksen, 8073 Sandbakk
500 Må Havbris	5.2	1.9	.8	—	—	P	77	—	Marin	76	20	Asbjørn Johan Nikolaisen, 8090 Våg
501 Må Bølgen	5.2	1.6	.8	—	—	T	76	—	Chrysl	75	15	Arvid Larsen, 8080 Bogøy
502 Må Hanne	4.4	1.6	.6	—	—	T	67	—	Evinr	67	5	Knut Berg, 8082 Leines
503 Mkr Svartskjær	7.4	2.7	1.3	—	—	T	67	—	Marna	67	16	Asbjørn Pettersen, 8084 Nordskot
505 Mkr Utgrunn	14.2	4.6	2.0	25	7	T	67	—	Volvo	75	300	Jan Andersen, 8082 Leines
506 Mkr Ottar K	7.8	2.8	.8	3	1	T	67	—	BMC	67	31	Ottar Kristiansen, 8292 Storstraumfjord
510 Mkr Skreien	7.8	3.0	1.3	—	—	T	67	—	Sabb	67	16	Olav Kjølstrup, 8090 Våg
514 Må Pluggen	4.5	1.4	.8	—	—	T	66	—	Archim	67	4	Josef Sandbakk, 8073 Sandbakk
519 Må Jappen	5.0	1.6	.8	—	—	T	64	—	Jap	64	5	Tormod Strømsnes, 8082 Leines
520 Må Vidar	4.6	1.7	.7	—	—	P	68	—	Archim	67	4	Peder Wilhelmssen, 8290 Skutvik
521 Mkr Blink	7.5	2.5	1.3	—	—	T	51	—	Sabb	51	5	Gunnar Johansen, 8080 Bogoy
523 Må Lisbeth	4.5	1.3	.5	—	—	T	68	—	Taifun	64	3	Fritz Eidissen, 8082 Leines
524 Må Spurven	4.5	1.1	.6	—	—	T	67	—	Archim	68	4	Eilif Skålvold, 8082 Leines
525 Mkr Terna	7.8	2.8	1.3	—	—	T	68	—	Sabb	68	16	Johan Kjellving mfl, 8068 Brennsundvik
526 Må Roger	5.2	1.7	.7	—	—	T	66	—	Chrysl	—	6	Sigmund Andersen, 8082 Leines
527 Mkr Terna	7.5	2.8	1.3	—	—	T	68	—	Sabb	62	6	Bjarne Simonsen, 8092 Ålstad
528 Må Stina	5.3	1.6	.8	—	—	T	59	—	Jap	59	3	Theodor Simonsen, 8069 Segelstein
530 Mkr Norbris	9.1	3.1	1.6	—	—	T	68	—	Ford	68	35	Asbjørn Sandbakk, 8073 Sandbakk
531 Må Børtind	5.0	1.7	.8	—	—	T	68	—	Mercur	68	6	Henry Nilsen, 8082 Leines
532 Må Ann-Elise	4.7	1.6	.6	—	—	T	68	—	Archim	68	23	Kristian Kristiansen, 8069 Segelstein
533 Må Snøgg	6.0	2.2	1.1	—	—	T	63	—	FM	44	4	Almar Lund, 8092 Ålstad
534 Mkr Hilde	7.8	3.0	1.4	—	—	T	69	—	Sabb	61	6	Hans Kristensen, 8083 Leinesfjord
537 Må Tott	4.3	1.5	.6	—	—	P	69	—	Cresc	68	4	Teodor Sandbakk, 8073 Sandbakk
542 Må Frank-Geir	4.7	1.4	.8	—	—	P	69	—	Mercur	69	4	Arne Helgesen, 8082 Leines
545 Må Flipper	5.0	1.6	.6	—	—	T	69	—	Mercur	69	7	Ludvik Nilsen, 8082 Leines
548 Mg Sjøblomsten	8.6	3.3	1.4	—	—	T	69	—	Perkin	69	35	Edvard Sandbakk, 8073 Sandbakk
553 Mkr Alka	7.8	3.0	1.4	—	—	T	69	—	Sabb	54	6	Ole Hareide, Helnessund, 8082 Leines
554 Må Lill	5.0	1.7	.6	—	—	P	69	—	Mercur	69	10	Arthur Pettersen, 8069 Segelstein
556 Mkr Svein Inge	10.6	3.5	1.3	8	2	T	38	69	Volda	60	22	Egil Jensen, 8066 Nordfold
557 Må Vito	5.0	1.6	.5	—	—	T	69	—	Tomos	—	4	Olaf Aspevold, 8069 Segelstein
559 Må Pluto	5.0	1.6	.9	—	—	T	68	—	Johns	65	3	Reidar Pedersen, 8077 Nordbjørsvik
561 Mkr Rita	7.5	3.0	1.3	—	—	T	70	—	BMC	70	42	Ottar Eliassen, 8069 Segelstein
563 Må Bolsrud	6.9	2.8	1.3	—	—	T	57	—	Sabb	55	6	Edgar Karlsen mfl, 8082 Leines
564 Må Svanen	4.7	1.7	.6	—	—	P	70	—	Cresc	69	5	Herry-Odd Svartfjell, 8292 Storstraumfjord
565 Må Vesla	5.3	1.6	.6	—	—	T	67	—	Mercur	69	4	Ingar Hansen, 8092 Ålstad
566 Må Lillegutt 2	4.7	2.2	.6	—	—	T	66	—	Clint	66	4	Jakob Nilsen, 8069 Segelstein
570 Må Blink	6.9	2.5	1.3	—	—	T	51	—	Sabb	—	6	Odd Øvre, Gylseth, 8082 Leines
571 Må Sjøpølsa	4.3	1.5	.8	—	—	P	75	—	Evinr	75	6	Viggo Valen, Boks 3, 8066 Nordfold

N-SA Sømna — tilsynsmann: Hans Pettersen, 8923 Sandvåg

1 Må Kompisen	6.0	2.2	.8	—	—	T	64	—	Marna	55	5	Eilif Nyholmen, 8924 Vik i Helgel.
2 Må Traust	5.3	1.6	.5	—	—	T	71	—	Suzuki	71	4	Olav Olderbakk, 8926 Hornbørnes
3 Mkr Øysund	14.3	4.3	1.8	18	5	T	53	—	Ford	74	108	Sverre Storvik mfl, 8926 Hornbørnes
4 Må Fiks	5.0	1.6	.6	—	—	T	64	—	Tomos	75	4	Arne Pettersen, 8924 Vik i Helgel.
5 Må Sniken	5.1	1.3	.6	—	—	T	60	—	Cresc	61	4	Ole Erling Kvaløy, 8924 Vik i Helgeland

Nordland

N-SA Sømna – N-SF Sørfold

Farkostens nummer art og navn	Lengde	Bredde	Dybde	Tonn		Matr.	Bygge år	Omb. år	Maskin			Eierens (den korresponderende reders) navn og postadresse
				Br.	Nt.				Merke	Byggeår	H.K.	
6 Må Snøgg	5.3	1.7	.8	—	—	T	51	—	Sleipn	48	3	Jan Halsen, 8926 Hombornes
7 Må Havbraut	4.5	1.4	.6	—	—	T	72	—	Mercur	72	4	Johnny Halsen, 8926 Hombornes
8 Må Sølvfisken	5.0	1.6	.8	—	—	T	56	—	Briggs	70	7	Jan Skånvik, 8926 Hombornes
9 Må Teist	5.2	1.9	.9	—	—	T	59	—	Sabb	67	8	Sverre Storvik, 8926 Hombornes
10 Må Truls	5.6	2.2	.9	—	—	T	57	—	Sabb	57	8	Ragnar Storvik, 8926 Hombornes
11 Mkr Remi	6.9	2.5	1.6	—	—	T	68	—	Sabb	68	16	Bernt Remmen, 8926 Hombornes
12 Må Arnt	5.0	1.3	.5	—	—	T	48	63	Jap	63	3	Bernt Remmen, 8926 Hombornes
13 Må Skansen	6.3	1.9	.9	—	—	T	53	—	FM	53	4	Iver Indermark, 8926 Hombornes
14 M Sjømøy	* 9.5	3.1	1.5	7	2	P	75	—	MWM	75	102	Torgeir Tausvik, 8924 Vik i Helgeland
15 Må Knut	5.6	1.9	.9	—	—	T	40	—	Marna	50	5	Ole Wågan, 8923 Sandvåg
16 Må Småen	4.5	1.6	.7	—	—	T	73	—	Mercur	73	4	Eivind Jensen, 8924 Vik i Helgeland
17 Må Wiggo	5.3	1.6	.9	—	—	T	39	61	Clint	60	4	Wilmar Flostrand, 8923 Sandvåg
18 Mkr Jonny	7.2	2.8	1.1	—	—	T	72	—	Sabb	72	22	Bjørnar Pettersen, 8924 Vik i Helgeland
19 Må Tor	6.4	2.3	1.3	—	—	T	61	—	Sabb	—	10	Knut Olsen, 8924 Vik i Helgeland
20 Mkr Svanen	7.8	2.6	.9	—	—	T	58	—	Perkin	69	35	Jan Tønnøy, 8920 Berg i Helgel.
21 Må Odd-Erik	4.5	1.7	.6	—	—	P	73	—	Cresc	72	4	Ivar Heistås, 8923 Sandvåg
22 Mk Hyggen	* 10.8	3.4	1.5	8	2	T	37	—	Volvo	52	150	Ulrik Ulriksen, 8920 Berg i Helgel.
23 Må Traust 4	5.6	1.9	.9	—	—	T	65	—	Sleipn	66	6	Ulrik Ulriksen, 8920 Berg i Helgel.
25 Må Åsvik	8.9	2.8	1.3	—	—	T	66	—	Perkin	72	63	Jan Åsvik, 8923 Sandvåg
26 Må Teisten	5.3	2.0	.9	—	—	T	76	—	Johns	76	6	Hans Pettersen, 8923 Sandvåg
27 Må Høyer	6.0	1.6	.6	—	—	T	30	68	Penta	74	4	Harald Nordstrand, 8924 Vik i Helgeland
28 Mg Nybølgen	8.8	2.8	1.6	—	—	T	67	—	Perkin	67	35	Magnus Sandvær, 8924 Vik i Helgeland
29 Må Nubben	6.0	2.0	.8	—	—	T	65	—	Cresc	65	4	Johan Johansen, 8924 Vik i Helgeland
30 Må Lykken	4.4	1.6	.6	—	—	P	72	—	Evinr	74	20	Magne Mikalsen, 8924 Vik i Helgeland
31 Må Sonja	5.6	2.0	.9	—	—	T	55	72	Sabb	68	8	Holberg Rossvik, 8924 Vik i Helgeland
32 Må Fram	6.3	2.2	1.1	—	—	T	65	—	Marna	45	5	Kolbjørn Harsvær, 8924 Vik i Helgeland
33 Må Norbas	* 8.0	2.4	.9	4	2	T	75	—	Sabb	75	22	Johnny Halsen, 8926 Hombornes
34 Må Laksen	6.0	1.7	.7	—	—	T	55	—	Sleipn	54	3	Eivind Hjelmseth, 8925 Brekkeidet
35 Må Terje	7.8	2.4	.9	—	—	P	70	—	Sabb	76	10	Eivind Hjelmseth, 8925 Brekkeidet
36 Må Traust	4.9	1.6	.6	—	—	P	65	—	Cresc	67	4	Torleif Tausvik, 8924 Vik i Helgeland
37 Må Torsken	5.8	1.5	.8	—	—	T	69	—	Tomos	75	4	Ole Moen, 8924 Vik i Helgeland
39 Må Daffy	5.8	1.6	.6	—	—	T	55	—	Suzuki	76	9	Fredrik Sund, 8923 Sandvåg
40 Må Kobben	4.4	1.6	.6	—	—	T	72	—	Evinr	72	4	Olav Skånvik, 8926 Hombornes
41 Må Annemor	4.4	1.4	.8	—	—	T	68	—	Suzuki	76	14	Roald Hjelmseth, 8923 Sandvåg
42 Må Jonson	5.3	1.9	.8	—	—	P	77	—	Johns	77	20	Angel Johansen, 8924 Vik i Helgeland
43 Mkr Sjøgutt	6.9	2.5	1.1	—	—	P	76	—	Sabb	72	10	Wilmar Flostrand, 8923 Sandvåg
44 Mkr Oddmund	6.9	2.2	.9	—	—	T	61	—	Sabb	62	6	Alfred Moen, 8920 Berg i Helgel.
45 Mkr Bjønnvikskjær	* 6.6	2.2	1.0	3	1	P	78	—	Perkin	70	60	Willy Tjømeøy, 8923 Sandvåg
46 Må Aina	6.0	2.0	1.3	—	—	P	77	—	Sabb	77	10	Torgeir Tausvik, 8924 Vik i Helgel.
47 Mkr Alf Einar	* 9.4	3.1	1.3	9	2	P	78	—	Ford	77	68	Bård Graven, 8920 Berg i Helgel.
48 Må Ternen	5.5	1.7	.8	—	—	T	66	—	Cresc	74	5	Harald Johansen, 8924 Vik i Helgeland
49 Må Måken	5.3	2.0	.9	—	—	T	78	—	Suzuki	75	7	Arnfinn Garnvik, 8924 Vik i Helgeland
50 Mkr Sømna-Buen	* 10.3	3.1	1.1	8	3	P	73	—	GM	73	147	Magne Mikalsen, 8924 Vik i Helgeland
51 Må Seien	5.6	1.9	.9	—	—	T	45	77	Sleipn	70	3	Ragnvald Gustavson, 8925 Brekkeidet

N-SF Sørfold — tilsynsmann: Endre Andorsen, 8220 Røsvik i Salten

1 Mkr Bamsen	* 19.2	5.3	2.5	46	16	T	07	48	Normo	64	210	Tor Skog, 8220 Røsvik i Salten
2 Mkr Høvding	* 14.3	4.3	2.1	24	7	T	48	65	Volvo	71	210	Alf Ellingsen, 8264 Engan
3 Mkr Kari	* 8.7	3.0	1.1	7	2	T	77	—	Ford	77	75	Rolf Pedersen, 8226 Straumen
4 Må Straumsjør	6.0	2.5	.6	—	—	T	—	—	Sleipn	59	10	John Arne Grovassbækk, 8067 Sagfjordbotn
5 Mkr Benny	7.5	1.9	.9	—	—	T	—	—	Marna	70	24	Arnfinn Grovanbakk, 8067 Sagfjordbotn
6 Må Snøgg	4.7	1.6	.8	—	—	T	63	—	Suzuki	73	9	Sakarias Frismo, 8222 Styrkesnes
7 Ms Foldværingen	* 10.1	3.4	1.2	9	3	T	77	—	MWM	76	102	Bernt Storåker, 8223 Styrksvik
8 Må Sagfjord	5.0	1.6	.6	—	—	T	63	—	Archim	63	4	Jens Israelsen, 8067 Sagfjordbotn
9 Må Flipper	4.7	1.6	.6	—	—	P	72	—	Johns	68	6	Jørgen Mikalsen, 8222 Styrkesnes
11 Må Musa	4.7	1.8	.8	—	—	P	67	—	Mercur	67	20	Paul Vassvik mfl, 8220 Røsvik i Salten
24 Må Teisten	6.9	2.5	.6	—	—	P	71	—	Sabb	71	20	Einar Jakobsen, 8220 Røsvik i Salten
25 Må Lykken	7.2	2.6	1.2	—	—	T	68	—	Sabb	68	16	Julian Jakobsen, 8220 Røsvik i Salten
29 Må Blenda	5.0	1.6	.6	—	—	T	64	—	Mercur	66	4	Albert Markussen, 8264 Engan
31 Mkr Sommerset	7.8	2.7	.9	—	—	T	70	—	Sabb	70	16	Henrik Sommerset, 8264 Engan

N-SF Sørfold

Farkostens nummer art og navn	Lengde	Bredde	Dybde	Tonn		Matr.	Bygge år	Omb. år	Maskin			Eierens (den korresponderende reders) navn og postadresse
				Br.	Nt.				Merke	Byggeår	H.K.	
42 Mkr Blåmyra	9.5	3.2	1.4	8	2	T	51	—	Rapp	59	22	Olav O.Skogheim, 8222 Styrkesnes
43 Mk Bjarne	* 11.5	3.8	1.2	10	3	T	25	49	Scania	—	80	L.Storeide, 8266 Mørsvikbotn
44 Mk Eli	* 14.3	4.6	2.4	19	6	T	16	59	Kromh	68	150	Søren Storaker, 8223 Styrsvik
45 Må Kainfjell	4.7	1.6	.6	—	—	T	67	—	Mercur	67	6	Jørgen Johnsen, 8264 Engan
55 Må Briggen	4.7	1.4	.5	—	—	T	—	—	Evinr	65	3	Ole Berg, 8223 Styrsvik
57 Må Fiskeren	4.2	1.4	.6	—	—	P	77	—	Evinr	77	6	Johan Konradsen, 8266 Mørsvikbotn
61 Mkr Fon	* 10.0	3.0	1.1	8	3	P	74	—	Perkin	74	95	Frits Nyvoll mfl, 8223 Styrsvik
64 Må Laksen	5.5	1.7	.9	—	—	T	62	—	Marna	61	4	Einar Olsen, 8064 Tårnvik
65 Må Von	* 8.8	2.8	1.1	6	3	T	75	—	Sabb	75	22	Per Jansen, 8266 Mørsvikbotn
71 Må Peik	4.4	1.3	.6	—	—	T	66	—	Johns	67	6	Magnus Aanderbakk, 8266 Mørsvikbotn
78 Må Aspvik	5.0	1.9	.8	—	—	P	71	—	Johns	71	9	Sofus Olsen, 8064 Tårnvik
79 Ms Elisa	13.9	4.9	2.5	26	8	T	08	44	Scania	68	195	M.Sommersteth, 8220 Røsvik i Salten
80 Ms Falken	9.4	3.1	1.4	—	—	T	34	—	Volda	55	22	Jørgen Johnsen, 8264 Engan
82 Må Syklon	4.7	1.6	.6	—	—	P	68	—	Mercur	65	35	Arne Holm, 8222 Styrkesnes
84 Må Bjørg	5.3	1.9	.7	—	—	T	68	—	Sleipn	68	3	Johan Helgesen, 8064 Tårnvik
88 Mkr Ørnes	14.2	5.0	2.0	24	7	T	32	47	Albin	63	120	Palte Pedersen, 8264 Engan
89 Må Lærken	6.9	2.5	.8	—	—	P	74	—	Sabb	71	8	Johan Nilsen, 8220 Røsvik i Salten
90 Må Japp	5.2	1.6	.6	—	—	T	55	—	FM	59	3	Edvin Nersletta, 8264 Engan
91 Mk Sverre N	13.5	4.2	1.7	16	4	T	39	—	Volvo	74	210	Einar Frismo mfl, 8222 Styrkesnes
93 Mkr Røsvik	19.2	5.3	2.6	43	15	T	39	—	Volvo	71	270	Samuel Zakariassen, 8262 Kvarv
94 Må Skarven	5.3	1.6	.9	—	—	T	66	—	Johns	66	6	R.Johansen, 8262 Kvarv
95 Må Hortens	6.4	2.0	.9	—	—	T	36	50	Marna	49	5	Einar Rørstad, 8064 Tårnvik
100 Må Tom	5.0	1.6	.8	—	—	T	63	—	Willi	65	5	Sigurd Larsen, 8266 Mørsvikbotn
101 Må Grim	4.7	2.0	.6	—	—	P	68	—	Mercur	68	50	Odd Vassvik, 8220 Røsvik i Salten
102 Må Start	6.9	2.4	1.2	—	—	T	49	—	Sabb	49	4	Sigurd Røymo mfl, 8222 Styrkesnes
103 Må Haugen	4.7	1.6	.6	—	—	T	63	—	Mercur	66	10	Rasmus Rasmussen, 8264 Engan
107 Må Liten	6.0	2.2	.9	—	—	T	39	—	Sabb	39	4	Ingv.Israelsen, 8067 Sagfjordbotn
114 Må Skjold	6.3	2.0	1.0	—	—	T	68	—	Marna	38	3	Kristian Ellingsen, 8065 Rørstad
123 Må Condor	6.9	2.2	1.3	—	—	T	59	—	Sabb	59	8	Nils Evjen, 8262 Kvarv
128 Må Lett	7.8	2.6	1.3	—	—	T	40	—	Merc	76	42	Vilhelm Eide, 8220 Røsvik
132 Må Ronny	5.0	1.9	.6	—	—	P	73	—	Johns	73	9	Andor Tangen, 8266 Mørsvikbotn
133 Mkr Karl-Torger	* 9.4	3.2	1.2	7	2	T	72	—	Perkin	72	62	Sverre Sevaldsen, 8223 Styrsvik
134 Mkr Havdur	* 10.8	3.7	1.6	11	3	T	45	—	Scania	74	128	Ottar Andersens, 8220 Røsvik i Salten
135 Mk Rita	10.1	3.3	1.5	8	2	T	45	—	Union	53	20	Arne Holm, 8222 Styrkesnes
137 Mk Haukenes	12.2	3.9	1.6	12	3	T	45	—	Volda	65	30	Olav Pedersen, 8224 Ystrand
138 Må Laksen	6.0	2.3	1.1	—	—	T	55	—	Sabb	60	4	H.Kristiansen, 8220 Røsvik i Salten
139 Mkr Lykken	7.5	3.0	1.4	—	—	T	59	—	Marna	72	28	Toralf Johansen, 8064 Tårnvik
145 Mkr Petra	7.8	2.7	.9	—	—	P	70	—	Sabb	70	16	Paul Vassvik, 8220 Røsvik i Salten
148 Mkr Ragnhild	7.8	2.5	.9	—	—	P	70	—	Sabb	70	16	Odd Vassvik, 8220 Røsvik i Salten
149 Må Karla	5.0	2.0	.6	—	—	P	70	—	Johns	70	9	Karl Eggesvik, 8220 Røsvik i Salten
151 Mkr Kjell Ingar	7.7	2.6	1.3	—	—	T	71	—	Sabb	71	20	Alf Arntsen, 8266 Mørsvikbotn
156 Må Vingen	4.7	1.8	.8	—	—	P	68	—	Johns	68	33	Ottar Lorentzen, 8065 Rørstad
166 Må Nyhauk	4.5	1.9	.9	—	—	T	69	—	Johns	69	6	Sverre Jensen, 8262 Kvarv
168 Må Erla	4.7	1.7	.6	—	—	P	71	—	Chrysl	71	20	Johan Nilsen, 8220 Røsvik i Salten
176 Må Tor	4.5	1.4	.6	—	—	T	70	—	Evinr	66	5	Bernt Storåker, 8223 Styrsvik
181 Må Per	5.6	2.0	1.1	—	—	T	53	—	Sabb	65	4	Håkon Hansen, 8224 Ystrand
186 Må Tangen	4.3	1.5	.7	—	—	T	67	—	Johns	65	3	Andor Tangen, 8266 Mørsvikbotn
189 Mkr Vestpolden	8.8	2.8	1.3	—	—	T	—	60	Sabb	60	6	Arild Arntsen, 8266 Mørsvikbotn
194 Må Aspjord	4.4	1.7	.6	—	—	P	69	—	Mercur	69	4	Odd Johansen, 8262 Kvarv
199 Må Roald	6.0	2.0	.9	—	—	T	57	—	Marna	57	5	Arnt Sevaldsen, 8223 Styrsvik
203 Må Gubben	5.2	1.6	.8	—	—	T	66	—	Johns	66	5	Birger Movik, 8222 Styrkesnes
204 Må Nordlys	6.3	2.4	1.3	—	—	T	64	—	Sabb	45	5	Arvid Sivertsen, 8224 Ystrand
205 Mkr Joar	7.3	2.4	1.1	—	—	T	55	—	Sabb	72	22	Ingvart Strand, 8220 Røsvik i Salten
207 Mkr Bølgen	7.7	2.8	1.1	—	—	T	72	—	Sabb	72	22	Ansgar Hellvik, 8064 Tårnvik
210 Må Petrine	6.9	2.3	1.1	—	—	T	58	—	Sabb	69	8	Sigurd Johansen, 8220 Røsvik i Salten
211 Må Måken	6.6	2.2	.9	—	—	T	58	—	FM	40	4	Sigurd Jensen, 8064 Tårnvik
216 Mkr Nesbuen	9.1	3.1	1.5	—	—	T	73	—	Marna	73	42	John Amundsen, 8266 Mørsvikbotn
217 Mkr Barna	7.6	3.2	.9	5	1	T	70	—	Marna	72	42	Kåre Skogheim, 8222 Styrkesnes
224 Må Kjell	5.6	2.2	1.6	—	—	T	60	—	Sabb	66	10	Tore Fredriksen, 8065 Rørstad
233 Må Snar	5.0	1.6	.6	—	—	T	50	—	Scott	60	3	Sigurd Johansen, 8220 Røsvik i Salten
234 Må Basken	6.0	1.9	.9	—	—	T	59	—	Sleipn	46	4	Alfred Vollan, 8223 Styrsvik
235 Må Mercury	4.4	1.6	.6	—	—	P	69	—	Mercur	69	4	Magnus Pettersen, 8266 Mørsvikbotn

Nordland

N-SF Sørfold – N-TS Tjeldsund

Farkostens nummer art og navn	Lengde	Bredden	Dybde	Tonn		Matr.	Bygge år	Omb. år	Maskin			Eierens (den korresponderende reders) navn og postadresse
				Br.	Nt.				Merke	Byggeår	H.K.	
237 Må Maiken	4.7	1.5	.6	—	—	T	61	—	Archim	61	3	Hilmar Olsen, 8223 Styrksvik
239 Må Svanen	4.4	1.5	.6	—	—	T	61	—	Mercur	68	4	Hans Edvardsen Reitan, 8262 Kvarv
241 Må Trim	4.4	1.7	.7	—	—	P	74	—	Evinr	74	4	Otto Harsund, 8065 Rørstad
244 Må Inger	6.6	2.2	.9	—	—	T	61	—	Sabb	61	8	Otto Mikalsen, 8224 Ystrand
246 Må Skarven	4.7	1.6	.6	—	—	T	61	—	Archim	61	3	R.Ellingsen, 8264 Engan
248 Må Klubbnes	4.4	1.5	.6	—	—	T	51	—	Archim	60	2	A.Brennesvik, 8220 Røsvik i Salten
249 Må Harry	6.3	2.2	1.1	—	—	T	68	—	FM	68	4	Hjalmar Johnsen, 8264 Engan
251 M Havhug I	9.7	2.8	.9	—	—	T	50	—	Sabb	77	22	Peder Hjelvik, 8226 Straumen
254 Mkr Rita	7.4	2.8	1.3	—	—	T	71	—	Sabb	71	20	Henry Hansen, 8064 Tårnvik
255 Mkr Nor	6.3	2.5	1.3	—	—	P	70	—	Sabb	70	12	Kenneth Ness, 8220 Røsvik i Salten
256 Må Kvik	5.6	1.9	1.1	—	—	T	61	—	Sleipn	53	4	Harald Larsen, 8223 Styrksvik
272 Må Pii	7.2	2.8	1.3	—	—	T	55	—	Sabb	55	6	Jan Jensen, 8266 Mørsvikbotn
273 Må JI	5.3	1.6	.8	—	—	T	—	—	Motor	—	9	Johan Jensen, 8266 Mørsvikbotn
274 Må Sleipner	6.3	1.9	.7	—	—	T	25	—	Sleipn	43	5	M.Ånderbakk, 8266 Mørsvikbotn
275 Mkr Sjøgutten	13.7	4.6	2.3	23	6	T	12	62	Volvo	71	150	Gunnar Reinavik, 8266 Mørsvikbotn
276 Må Småen	6.3	2.2	1.1	—	—	T	51	—	Sabb	63	8	F.Reinavik, 8266 Mørsvikbotn
277 Må Kurt	5.2	1.7	.8	—	—	T	59	—	Clint	59	4	B.Elvegård, 8266 Mørsvikbotn
280 Må Pith	5.0	1.9	.9	—	—	T	58	—	Willi	63	5	Ole Sørensen, 8266 Mørsvikbotn
282 Må Kvitingen	5.3	1.6	.6	—	—	T	57	—	Gale	63	5	Alfred Evjen, 8262 Kvarv
285 Må Rotnes	7.2	2.5	1.3	—	—	T	69	—	Sabb	69	8	Sofus Olsen, 8064 Tårnvik
287 Må Klinton	5.0	1.4	.8	—	—	T	60	—	Willi	60	4	Andor Arntsen, 8266 Mørsvikbotn
290 Mkr Bølgen	8.5	2.8	1.3	—	—	T	60	—	Marna	72	42	R.Mjånes, 8220 Røsvik i Salten
294 Må Knut	7.8	2.8	.9	—	—	T	55	—	Sabb	55	6	Sverre Fjell, 8266 Mørsvikbotn
297 Må Havidur	7.5	2.4	1.6	—	—	T	60	—	Marna	60	12	Aksel Karlson, 8266 Mørsvikbotn
298 Mkr Valiant	7.5	2.8	1.3	—	—	T	72	—	Sabb	72	22	Arthur Jovik, 8220 Røsvik i Salten
299 Må Håp	6.0	1.9	.9	—	—	T	58	—	Marna	58	5	Olav Storeide, 8266 Mørsvikbotn
300 Må Lett	5.0	1.7	1.1	—	—	T	58	—	Wiscon	58	6	K.Reinavik, 8266 Mørsvikbotn
302 Må Letten	5.3	1.6	.6	—	—	T	61	—	Olymp	61	2	Arild Arntsen, 8266 Mørsvikbotn
303 Må Sjøblomst	6.3	2.2	1.4	—	—	T	59	—	Marna	59	6	Hans Andersen, 8266 Mørsvikbotn
304 Må Bassen	5.2	1.7	.8	—	—	T	59	—	Clint	59	4	Hans Skogheim, 8266 Mørsvikbotn
306 Må Astrid	5.5	1.6	.9	—	—	T	47	—	FM	47	4	S.Pettersen, 8266 Mørsvikbotn
311 Må Tøff	4.7	1.6	.6	—	—	T	45	—	Cresc	64	4	Einar Paulsen, 8067 Sagfjordbotn
315 Må Snøgg	5.0	1.6	.6	—	—	T	60	—	Johns	74	4	Ansgar Hellvik, 8064 Tårnvik
317 Må Skarven	5.6	1.9	.9	—	—	T	64	—	Evinr	—	5	Odd Olsen, 8220 Røsvik i Salten
320 Mkr Marna	8.3	3.0	1.4	—	—	T	74	—	Marna	63	36	Olav Solskinsbakk, 8220 Røsvik i Salten

N-TS Tjeldsund — tilsynsmann: Helge Jacobsen, Fjellidal, 9440 Evenskjer

1 Må Stella	7.2	2.2	.9	—	—	T	50	—	Sleipn	50	10	Peder Eivik, Fjellidal, 9440 Evenskjer
2 Mg Vakern	7.8	2.8	1.6	—	—	T	53	71	Sabb	62	6	Karstein Danielsen, 9444 Hol i Tjeldsund
3 Må Siv	5.0	1.8	.5	—	—	P	74	—	Mercur	74	7	Sverre Hanssen, 9437 Fiskfjord
5 Må Bertha	4.5	1.6	.6	—	—	T	66	—	Cresc	66	4	Julius Nilsen, 8562 Myklebostad
6 Mk Evy	7.2	2.8	.6	—	—	T	61	—	Sabb	61	6	Prosenius Jakobsen, 8562 Myklebostad
11 Mkr Kjærfjord	13.4	4.3	2.0	17	5	T	19	47	Laval	47	40	Petter M.Hanssen, 9444 Hol i Tjeldsund
14 M Båragutt	27.4	7.6	2.8	156	62	S	78	—	Grenaa	77	810	Eilif Hansen, 9444 Hol i Tjeldsund
18 Må Måken	5.0	1.6	.4	—	—	P	66	—	Johns	65	5	F.Tegnander, 9437 Fiskfjord
19 Må Terje	4.4	1.5	.8	—	—	T	—	—	Mercur	71	7	Edmund Andreassen, 8562 Myklebostad
21 Må Steinar	5.3	1.9	.7	—	—	T	64	—	Evinr	66	15	Petter M.Hansen, 8550 Lødingen
24 Må Øysten	7.1	2.5	1.3	—	—	T	66	—	Sabb	66	8	Julius Pedersen, 8562 Myklebostad
26 Må Roger	5.3	1.6	.8	—	—	T	66	—	Mercur	—	5	Eilif M.Hansen, 9444 Hol i Tjeldsund
29 Må Wally	5.2	1.6	.9	—	—	T	63	—	Johns	65	6	Arne Hansen, 9437 Fiskfjord
30 Mkr Kjærstadttin	11.3	3.8	1.9	—	—	T	36	—	Laval	39	30	S.Kjærstad, 8550 Lødingen
31 Må Tjorven	4.4	1.4	.5	—	—	P	74	—	Mercur	74	7	Elton Kvilstad, Kongsvik, 9430 Gausvik
34 Må Lita	4.5	1.4	.6	—	—	T	60	—	Evinr	66	5	Karl Hamnevoll, 9440 Evenskjer
36 Mkr Vigdis	6.9	2.5	.8	—	—	P	72	—	Sabb	72	22	Daniel H.Danielsen, 9437 Fiskfjord
42 Må Måken	4.5	1.5	.5	—	—	T	57	—	Evinr	65	3	L.Hveding, 9430 Gausvik
43 Må Flipper	5.6	1.9	1.0	—	—	T	66	—	Johns	66	6	Alf Jacobsen, 9437 Fiskfjord
46 Mkr Falken	10.7	3.5	1.6	—	—	T	29	—	Marna	68	36	Arnulf Danielsen, 9444 Hol i Tjeldsund
49 Må Lyn	6.6	2.2	.9	—	—	T	59	—	Sabb	59	5	Osvald Johnsen, 9444 Hol i Tjeldsund
50 Må Bernt	4.7	1.6	.5	—	—	T	62	—	Johns	65	5	M.O.Johansen, 9430 Gausvik
61 Mkr Bøen	6.9	3.0	1.3	—	—	T	62	—	Sabb	61	6	Arvid Pedersen mfl, 8562 Myklebostad

N-TS Tjeldsund – N-TN Træna

Farkostens nummer art og navn	Lengde	Bredde	Dybde	Tonn		Matr.	Bygge år	Omb. år	Maskin			Eierens (den korresponderende reders) navn og postadresse
				Br.	Nt.				Merke	Byggeår	H.K.	
66 Mk Kastbåen	14,5	5,1	2,4	31	9	T	56	—	Volvo	73	210	Jarle Waag mfl, 9444 Hol i Tjeldsund
71 Må Alken	6,3	1,9	.9	—	—	T	52	65	Sleipn	50	7	Asmund Danielsen, 9437 Fiskfjord
73 Må Geir	4,3	1,4	.5	—	—	T	59	—	Cresc	66	4	Torgeir Kjerstad, 8550 Ladingen
75 Må Ruth	4,5	1,4	.5	—	—	T	63	—	Evinr	64	3	Alf Eriksen, 9444 Hol i Tjeldsund
76 Må Kjapp	4,5	1,5	.6	—	—	T	47	—	Evinr	65	3	Alf Pettersen, 9430 Gausvik
78 Må Snøgg	4,7	1,6	.6	—	—	T	67	—	Johns	67	5	Hjalmar Nystad mfl, 9430 Gausvik
80 Må Svan	5,0	1,5	.8	—	—	P	64	—	Johns	65	6	H.Kristoffersen, 9437 Fiskfjord
81 Må Roy	4,7	1,5	.5	—	—	T	64	—	Cresc	65	4	Road Waage, 9444 Hol i Tjeldsund
83 Må Rut	5,1	1,6	.5	—	—	T	66	—	Evinr	66	9	Sverre Hveding, 9444 Hol i Tjeldsund
84 Må Isrypa	5,5	1,7	.9	—	—	T	67	—	Evinr	67	6	Hjalmar Johansen, 9430 Gausvik
85 Mkr Jan Bjørn	* 15,5	4,7	1,9	24	7	T	74	—	Volvo	73	210	Jan Kristiansen, 8562 Myklebostad
87 Mkr Elin	7,5	2,8	1,1	—	—	T	70	—	Sabb	70	16	Hjalmar Nystad mfl, 9430 Gausvik
88 Mkr Prøven	8,5	2,8	2,2	—	—	T	61	68	Sabb	43	5	Alf Jacobsen, 9437 Fiskfjord

N-TN Træna — tilsynsmann: Herulf Buschmann, 8770 Træna

1 Må Mette	5,0	1,6	1,1	—	—	P	72	—	Tern	72	6	Espen Jørgensen, 8772 Selvær
2 Må Sølvfisk	6,6	2,5	1,3	—	—	T	55	—	Sabb	59	8	Leif Stangen, 8772 Selvær
3 Må Snøgg	4,4	1,4	.8	—	—	P	72	—	Chrysl	72	9	Arill Olsen, 8770 Træna
4 Mkr Trænhavet 2	* 13,6	4,3	1,9	19	5	T	66	—	Merc	75	200	Arill Olsen, 8770 Træna
5 Mkr Trænbuena	7,9	2,9	1,2	5	1	T	63	—	Bedf	71	52	Otto Jørgensen, 8772 Selvær
7 Mkr Trænanbanken	* 25,1	6,1	2,9	78	28	T	56	—	Caterp	73	425	Leif Holmen mfl, 8770 Træna
9 Mkr Roald	9,4	3,5	1,5	—	—	T	68	—	Ford	74	72	Einar Jørgensen, 8770 Træna
10 Mkr Westøy	* 15,6	4,8	2,2	25	8	T	72	—	Caterp	73	190	Yngvar Marseliussen mfl, 8770 Træna
11 Mkr Havskjær	8,2	3,0	1,4	—	—	T	65	—	Ford	71	72	Asbjørn Olufsen, 8770 Træna
12 Mkr Fiskebøen	9,6	3,6	1,4	10	3	T	69	—	Bedf	68	70	Knut Sorhaug, 8770 Træna
13 Mkr Trænværing	* 20,7	5,8	2,9	50	14	T	55	—	Caterp	75	425	Erling Hansen mfl, 8770 Træna
14 Mkr Bårskjær	* 10,5	3,5	1,5	11	3	T	74	—	Ford	74	100	Kolbjørn Amundsen mfl, 8770 Træna
15 Må Sjøberg	6,9	2,5	1,6	—	—	T	50	—	Sabb	36	5	Ole Jørgensen, 8772 Selvær
17 Mkr Holmvåg	* 16,2	5,0	2,1	25	6	T	65	—	Kelvin	77	225	Torstein Holmen mfl, 8770 Træna
18 Må Junior	6,6	2,2	1,1	—	—	P	68	—	Sabb	67	8	Road Holmen, 8770 Træna
19 Mkr Sjøliv	7,9	2,9	1,2	5	1	T	62	—	Ford	72	72	Agnar Ludviksen, 8770 Træna
21 Må Lerken	6,5	2,2	1,3	—	—	T	56	—	Sabb	59	8	Jørgen B.Sandøy, 8772 Selvær
22 Mkr Trænfisk	7,3	2,7	1,4	4	—	T	62	—	Perkin	66	35	Kåre Antonsen, 8770 Træna
23 Mkr Nordfisk	8,8	3,1	1,4	—	—	T	70	—	Ford	69	61	Håkon Eliassen, 8772 Selvær
24 Mk Trænagutt	10,9	3,8	1,7	12	3	T	13	32	Brunv	46	35	Arnljot Droksås, 8770 Træna
25 M Selværing	* 12,8	4,5	1,5	22	7	S	77	—	MWM	76	100	Espen Jørgensen mfl, 8772 Selvær
30 Mkr Bøen	10,0	3,3	1,6	—	—	T	70	—	Ford	67	61	Inge Olsen, 8770 Træna
31 Mkr Havheim	11,7	3,7	1,8	12	5	T	41	—	Bedf	72	118	Fritjof Holmen, 8770 Træna
33 Mkr Ternen	* 8,5	2,9	1,2	5	1	T	65	—	Ford	69	61	Johan Martinsen, 8772 Selvær
34 Mkr Straumværing	18,4	5,5	2,5	49	13	T	56	68	GM	69	242	Ole Eliassen, 8770 Træna
35 Må Oddne	7,2	2,8	1,6	—	—	T	70	—	Sabb	75	30	Hilmar Jakobsen, 8770 Træna
36 Må Lerken	6,6	2,3	1,1	—	—	T	72	—	Sabb	71	10	Robert Dørvær, 8772 Selvær
40 Mkr Sjøvarden	8,6	2,9	1,4	—	—	T	72	—	Ford	72	35	Leif Monsen, 8770 Træna
43 Mkr Delfin	9,1	3,1	1,4	—	—	T	72	—	Bolind	70	53	Jarle Johansen, 8770 Træna
44 Må Riggnes	4,4	1,4	.8	—	—	P	72	—	Evinr	72	6	Arnt Jensen, 8770 Træna
46 M Flipper	* 8,6	2,7	1,6	7	2	P	73	—	Ford	73	72	Erling Hansen mfl, 8770 Træna
50 Mkr Tennholmen	8,5	3,0	1,4	—	—	T	61	—	Ford	67	61	Alfred L.Olsen, 8770 Træna
51 Mk Trond Gaute	* 12,9	4,2	1,7	15	5	T	26	57	Volvo	77	144	Gudmund Storhaug mfl, 8770 Træna
53 Mk Svanen	11,2	4,1	1,8	17	5	T	26	54	Cumm	56	90	Håkon Sandøy, 8772 Selvær
54 Må Svanen	5,3	1,3	.6	—	—	P	69	—	Sabb	58	8	Reidar Jørgensen, 8770 Træna
56 Må Fyk	6,6	2,4	1,2	—	—	T	46	—	Sabb	47	5	Einar Rønvik, 8772 Selvær
58 Må Teisten	6,9	2,5	1,3	—	—	T	27	—	Sabb	60	8	Jørgen Sandøy, 8772 Selvær
69 Må Johnny	6,9	2,7	1,3	—	—	T	75	—	Sabb	72	10	Karsten Jakobsen, 8770 Træna
71 Må Heidi Anita	* 9,7	3,4	1,9	12	4	P	76	—	MWM	76	102	Ronald Olsen, 8772 Selvær
76 Må Askeladen	7,2	2,7	1,3	—	—	T	51	—	Sabb	41	5	Anfinn Svendsen, 8770 Træna
77 Mkr Nybøen	7,7	2,8	1,3	—	—	T	69	—	Sabb	68	16	Anders J.Andersen mfl, 8770 Træna
78 Mk Sandflesa	13,1	4,6	2,1	23	5	T	53	—	Cumm	67	265	Agnar Stangen, 8772 Selvær
81 Mkr Grønnrevet	17,1	5,2	2,3	37	10	T	50	—	Normo	65	210	Øystein Myhre mfl, 8772 Selvær
85 Mkr Sjøblomsten 2	8,9	3,1	1,6	—	—	T	65	—	Ford	70	35	Bergvald Iversen, 8770 Træna
90 Mkr Havteig	* 9,9	3,1	1,4	8	2	T	65	—	Bedf	76	81	Oddvar Kristiansen mfl, 8770 Træna

Nordland

N-TN Træna – N-TF Tysfjord

Farkostens nummer art og navn	Lengde	Bredde	Dybde	Tonn		Matr. Bygge år	Omb. år	Maskin			Eierens (den korresponderende reders) navn og postadresse	
				Br.	Nt.			Merke	Byggeår	H.K.		
91 Mk Blaamyra	14.5	4.9	2.1	29	7	T	46	—	Caterp	62	180	Reid Holmen mfl, 8770 Træna
92 Mkr Solbris	8.2	2.7	1.3	—	—	T	66	—	Marna	66	24	John Holmen, 8770 Træna
103 Må Tordenskjold	4.7	1.6	.6	—	—	T	68	—	Cresc	68	4	Torstein Hansen, 8772 Selvær
113 Mkr Kjell Arne	8.5	2.9	1.5	5	1	T	66	—	Ford	75	68	Karl A.Johnsen, 8770 Træna
118 Mkr Tulipan	7.7	2.6	1.0	4	1	T	58	—	Sabb	76	30	Per Klæbo, 8770 Træna
126 Må Arjerosen	5.2	1.6	.9	—	—	T	77	—	Johns	77	15	Harald Johnsen, 8772 Selvær
129 Må Perlon	7.2	2.8	1.3	—	—	T	54	—	Sabb	74	30	Jarle Jakobsen, 8772 Selvær
130 Mkr Heidi	7.2	2.7	1.3	—	—	T	60	—	Sabb	60	16	Håkon Jakobsen, 8770 Træna
131 Må Sigrun	5.0	1.9	.9	—	—	T	69	—	Mercur	75	9	Geir Jarle Jakobsen, 8772 Selvær
134 Må Sjøgutten	6.9	2.2	.9	—	—	T	63	—	Sabb	77	10	Magnus Nilsen mfl, 8770 Træna
135 Mkr Feskargutten	10.5	3.5	1.6	11	3	T	78	—	Ford	77	130	Harry Antonsen mfl, 8770 Træna
139 Må Geir	6.6	2.5	1.3	—	—	T	57	—	Sabb	72	22	Geir Iversen, 8772 Selvær
145 Mkr Janne	7.2	2.5	1.3	—	—	T	58	—	Sabb	71	16	Edvard Nilsen, 8770 Træna
147 Mkr Falken	10.4	3.4	1.6	9	2	T	30	47	Ford	65	95	Thomas Olaisen, 8770 Træna
149 Mkr Breitind	7.8	2.9	1.3	—	—	T	58	—	Bedf	69	52	Leif Eliassen, 8770 Træna
160 Mkr Kjellann	8.2	2.8	1.4	—	—	T	53	—	Sabb	73	30	Anfinn Jakobsen, 8770 Træna
163 Må Ellen	5.3	1.7	.6	—	—	T	60	—	Sabb	71	8	J.Jakobsen, 8770 Træna
164 Mkr Tone	7.2	2.5	1.1	—	—	T	60	—	Sabb	74	30	Godtfred Fredriksen, 8770 Træna
167 Må Lister	6.9	2.4	1.4	—	—	T	61	—	Sabb	70	10	Jentoft Storhaug, 8770 Træna
169 Mkr Nygrunn	7.3	2.6	1.1	4	1	T	61	70	Ford	68	56	Kjell Lauritzen, 8772 Selvær
170 Må Laksen	6.9	2.5	1.3	—	—	T	61	—	Sabb	61	6	Magnus Hansen, 8772 Selvær
177 Mkr Leiskjær	7.9	2.9	1.4	6	2	T	61	—	Ford	71	65	Albert Johansen, 8770 Træna
180 Mkr Mea	8.2	2.8	1.4	—	—	T	61	—	Lister	74	36	Thorbjørn Jeppesen, 8770 Træna

N-TF Tysfjord — tilsynsmann: Olav Skarding, 8285 Hundholmen

1 Mk Roald	13.9	4.0	1.6	16	4	T	16	46	Scania	—	100	Asbjørn Jakobsen mfl, 8286 Haukøy
2 Mkr Dolmen	10.1	3.4	1.4	8	2	T	38	59	Marna	68	24	Åge Nilsen, 8286 Haukøy i Tysfj.
3 Mkr Jan Gunnar	10.9	3.6	1.5	10	3	T	34	—	Rapp	60	32	Jens Wilhelmsen, 8280 Kjøpsvik
4 Må Neptun	6.6	2.4	.8	—	—	P	75	—	Bukh	76	20	Wiggo Johansen, 8275 Storfjord i Tysf
6 Må Sanko	5.0	1.6	.6	—	—	T	64	—	Johns	65	9	Einar Mikalsen, 8287 Storå
7 Må Viken	5.0	1.6	.6	—	—	T	68	—	Johns	73	6	Asmund Jensen, 8275 Storfjord Tysfj.
10 Må Eva-Ann	5.6	1.9	.9	—	—	T	62	—	Sabb	71	6	Jentoft Mikkalsen, 8280 Kjøpsvik
12 Må Ålen	5.0	1.6	.8	—	—	T	69	—	Mercur	71	9	Terje Amundsen, Kalvik, 8275 Storfjord Tysfj.
14 Må Fiskeren	5.3	1.7	.8	—	—	T	63	—	Marna	52	5	Ingvald Haugen, 8280 Kjøpsvik
16 Mkr Meteor	7.8	2.5	.9	—	—	T	53	63	Marna	60	16	John Andersen, 8280 Kjøpsvik
19 Må Vikagutten	4.9	1.6	.6	—	—	T	66	—	Johns	66	6	Kristian Hansen, 8275 Storfjord Tysfj.
21 Må Mao	4.7	1.6	.6	—	—	P	71	—	Evinr	71	9	Hjalmar Hansen, 8286 Haukøy
22 Må Anne	7.2	2.5	1.3	—	—	T	72	—	Sabb	71	22	Olaf Edvartsen, 8280 Kjøpsvik
23 Må Duen	4.4	1.6	.6	—	—	P	73	—	Johns	72	5	Ingvald Ellingsen, 8285 Hundholmen
24 Mkr Heim	13.4	4.1	1.6	14	4	T	17	—	Volvo	72	100	Magnar Haukøy mfl, 8286 Haukøy
27 Må Linjen	4.4	1.6	.6	—	—	T	66	—	Johns	66	6	Haage Jensen, 8283 Kjerrvika
28 Må P,kall 2	6.3	2.2	1.3	—	—	T	65	—	Sabb	65	8	Knut Skårnes, 8275 Storfjord Tysfj.
29 Må Bob	6.0	2.2	.9	—	—	T	55	—	FM	57	6	Jann H.Skjellnes, 8544 Skrovkjosen
30 Må Sørli	5.0	1.9	.8	—	—	T	66	—	Johns	66	5	John Andersen, 8280 Kjøpsvik
32 Må Jänn	5.3	1.9	.8	—	—	T	54	—	Sleipn	53	4	Fridthjof Hestvik, 8280 Kjøpsvik
34 Må Trygg	5.2	1.6	.8	—	—	T	67	—	Evinr	67	5	Ludvik Hågensen, 8544 Skrovkjosen
35 Mkr Palmen	12.8	3.8	1.8	14	4	T	35	—	Union	48	30	Johan Wilhelmsen mfl, 8280 Kjøpsvik
36 Må Vito	5.6	2.2	.9	—	—	T	63	—	Sabb	52	4	Magnar Haukøy mfl, 8286 Haukøy
37 Mkr Varen	17.1	5.3	2.4	39	16	T	48	—	Normo	62	210	A/S Muskensenter, 8284 Musken
39 Må Tuppen	5.0	1.7	.8	—	—	T	67	—	Evinr	67	6	Thorleif Hestnes, 8544 Skrovkjosen
41 Må Ekko	7.1	2.5	1.9	—	—	T	55	—	Sabb	55	5	Einar Paulsen, 8272 Hellandsberg
42 Må P.Kall	4.4	1.6	.6	—	—	P	73	—	Suzuki	73	7	Knut Skårnes, 8275 Storfjord Tysfj.
44 Må Snorre	5.3	1.9	.9	—	—	T	52	69	Sleipn	52	5	Paul Pedersen, 8286 Haukøy i Tysfj.
45 Må Gutten	4.7	1.6	.6	—	—	T	62	—	Johns	62	5	Peder Thomsen, 8270 Drag
47 Må Borggutten	6.6	2.0	1.1	—	—	T	61	—	Sabb	66	8	Egil Borg, 8280 Kjøpsvik
48 Må Sleipner	6.0	1.6	.9	—	—	T	—	—	Sleipn	41	5	Evald Andorsen, 8286 Haukøy
49 Mkr Nor-Skjer	7.2	2.5	1.1	—	—	T	62	—	Perkin	68	35	Ingvald Pedersen, 8284 Musken
50 Må Terna	5.0	1.7	.8	—	—	T	64	—	Johns	64	5	Nils Eriksen, 8283 Kjerrvika
52 Mkr Raia	9.4	3.1	1.2	8	2	P	73	—	Perkin	73	62	Erling Solheim, 8286 Haukøy
54 Må Snapp	5.0	1.6	.6	—	—	P	69	—	Johns	69	10	Emilius Horn, 8275 Storfjord Tysfj.

N-TF Tysfjord

Farkostens nummer art og navn	Lengde	Bredde	Dybde	Tonn		Matr.	Bygge år	Omb. år	Maskin			Eierens (den korresponderende reders) navn og postadresse
				Br.	Nt.				Merke	Byggeår	H.K.	
55 Må Jo	5.0	1.6	.8	—	—	P	71	—	Mercur	71	9	Wiggo Johansen, 8275 Storfjord Tysfj.
56 Må Fram	5.0	1.6	.8	—	—	T	65	—	Johns	66	3	Ole Knutsen, 8280 Kjøpsvik
57 Må Greta	6.6	2.5	1.3	—	—	T	57	—	Sabb	57	5	Dagfinn Andersen, 8280 Kjøpsvik
58 Må Napp	4.7	1.9	.9	—	—	P	74	—	Mercur	74	20	Elvin Skårnes, 8275 Storfjord Tysfj.
61 Må Snøgg	4.7	1.9	.9	—	—	T	67	—	Johns	67	6	I.Mikalsen, 8280 Kjøpsvik
62 Mkr Karin	7.5	3.1	1.3	—	—	T	64	—	BMC	67	42	K.Jakobsen, 8286 Haukøy
63 Må Astrid	4.5	1.6	.6	—	—	P	70	—	Mercur	70	7	Nils Andreassen, 8280 Kjøpsvik
64 Må Alka	4.4	1.6	.6	—	—	T	66	—	Johns	67	5	Tor Vang, 8280 Kjøpsvik
65 Mkr Snøgg 2	7.2	2.5	1.3	—	—	T	67	—	Marna	67	16	Alfr.Hågensen, 8544 Skrovkjosen
66 Må Trygg	5.0	1.7	.6	—	—	T	65	—	Johns	65	5	Peder Andersen, 8280 Kjøpsvik
67 Mkr Sjøfuglen	* 12.6	3.9	1.6	12	3	T	35	56	Volvo	73	210	Arlid Pedersen, 8287 Storå
69 Mkr Jann-Gunnar	* 8.4	2.5	1.1	5	2	T	56	—	Leyl	68	42	Alfred Knutsen, 8284 Musken
75 Må Feskaren	4.7	1.6	.9	—	—	P	74	—	Mercur	73	9	Ivar Matisen, 8283 Kjerrvika
76 Må Selma 2	4.7	1.3	.6	—	—	T	73	—	Mercur	74	7	Peder Johnsen, 8284 Musken
77 Må Norbukt	5.0	1.6	.6	—	—	T	66	—	Johns	67	6	Nils Paulsen, 8284 Musken
78 Må Astrid	4.7	1.6	.6	—	—	T	66	—	Evinr	66	5	Alfred Johansen, 8284 Musken
79 Mkr Maiblomst	6.9	2.5	.8	—	—	P	—	—	Sabb	76	22	Nils Erik Mathisen, 8283 Kjerrvika
80 Må Notta	4.7	1.6	.8	—	—	T	65	—	Johns	74	15	Sofus Mikalsen, 8275 Storfjord Tysfj.
81 Må Sannø	6.9	2.2	1.3	—	—	T	50	68	Sabb	62	5	Håkon Kristensen, 8275 Storfjord Tysfj.
82 Mkr Maasen	* 12.4	3.6	1.6	11	3	T	29	53	Wichm	56	20	Jacob Eidstø, 8286 Haukøy
83 Må Lykken	4.4	1.6	.6	—	—	P	69	—	Johns	68	6	Kåre Amundsen, 8284 Musken
84 Må Laksen	5.0	1.7	.6	—	—	T	62	—	Evinr	62	3	Harald Eide, 8544 Skrovkjosen
86 Mkr Torild	10.0	3.1	1.6	—	—	T	30	70	Marna	61	16	Martin Nymo, 8544 Skrovkjosen
87 Må Fram	4.4	1.4	.6	—	—	T	64	—	Johns	64	5	Wiktor Eriksen, 8283 Kjerrvika
88 Må Alken	4.4	1.6	.6	—	—	T	74	—	Johns	75	20	Ingeberg Amundsen, 8272 Hellandsberg
89 Må Liv	6.0	1.9	1.1	—	—	T	52	66	FM	—	4	Peder Knutsen, 8284 Musken
90 Må Lena	5.2	1.9	.9	—	—	P	70	—	Evinr	71	18	Karsten Antonsen, 8270 Drag
91 Mkr Sjøliv	8.3	3.0	1.4	—	—	T	50	—	Bolind	57	12	Arne Amundsen, 8272 Hellandsberg
92 Må Siv	6.9	2.5	1.6	—	—	P	75	—	Sabb	74	10	Edmund Edvardsen mfl, 8280 Kjøpsvik
94 Må Flaten	4.7	1.4	.6	—	—	T	65	—	Taifun	65	2	Knut J.Thomasen, 8284 Musken
95 Må Låyknes	5.0	1.6	.9	—	—	T	67	—	Husqv	67	4	Peder M.Amundsen, 8284 Musken
96 Må Spurven	4.7	1.6	.9	—	—	T	74	—	Yamaha	72	15	Arne Olsen, 8275 Storfjord Tysfj.
97 Må Kork	5.0	1.6	.6	—	—	T	64	—	Evinr	65	5	Johan T.Eide, 8544 Skrovkjosen
99 Må Ålen	5.0	1.6	.6	—	—	T	63	—	Evinr	64	5	Arne Nilsen, 8544 Skrovkjosen
100 Må Plyten	4.7	1.4	.6	—	—	T	64	—	Archim	64	6	Kjell Pedersen, 8280 Kjøpsvik
101 Mkr Mona-Lise	7.5	2.5	.9	—	—	T	61	—	Sabb	61	6	Henning Knutsen, 8286 Haukøy
103 Må Laksen	5.0	1.6	.6	—	—	T	60	—	Evinr	63	5	W.Hveding, 8544 Skrovkjosen
108 Ms Kvikk 2	10.4	3.6	1.3	—	—	T	38	—	Scania	64	135	Arne Nilsen, 8544 Skrovkjosen
109 Må Alka	5.2	1.6	.6	—	—	T	65	—	Mercur	69	4	Alf Jonassen, 8275 Storfjord Tysfj.
112 Må Jan	5.6	1.9	.9	—	—	T	67	—	Motor	67	15	August Hågensen, 8544 Skrovkjosen
115 Må Sjøblomsten	5.3	1.6	.6	—	—	T	58	—	Seagul	61	3	Ingvald Pedersen, 8284 Musken
116 Må Per	4.5	1.3	.6	—	—	T	66	—	Johns	65	6	Nils Knutsen, 8284 Musken
118 Må Sleipner	6.0	1.9	.9	—	—	T	—	50	Sleipn	36	8	H.Kalvåg, 8270 Drag
122 Må Ternen	5.0	1.6	.6	—	—	T	66	—	Evinr	66	5	Sigurd Antonsen, 8270 Drag
124 Må Kari	5.0	1.6	.6	—	—	T	60	—	Evinr	63	5	Bernt Olsen, 8544 Skrovkjosen
126 Må Kjærr	5.0	1.6	.6	—	—	T	67	—	Johns	67	5	Ole Kjærr, 8270 Drag
133 Må Stig	4.7	1.6	.6	—	—	T	61	—	Tomos	67	4	A.Martinussen, 8286 Haukøy
135 Må Plyten	5.0	1.6	.8	—	—	T	66	—	Evinr	66	5	S.Hveding, 8275 Storfjord Tysfj.
136 Ms Vera	6.9	2.5	1.1	—	—	T	67	71	Sabb	67	8	Tor Vang, 8280 Kjøpsvik
140 Må Snar	4.9	1.6	.6	—	—	T	66	—	Johns	66	5	P.Pettersen, 8275 Storfjord Tysfj.
142 Må Mea	6.0	1.9	.9	—	—	T	59	—	Sleipn	53	4	Jakob Eilstø, 8286 Haukøy
148 Må Hanen	4.7	1.6	.8	—	—	T	56	—	FM	60	4	Paul Pedersen, 8286 Haukøy
149 Må Alken	5.3	1.7	.8	—	—	T	67	—	Johns	67	5	P.Amundsen, 8272 Hellandsberg
154 Må Tyrid	4.7	1.6	.6	—	—	T	67	—	Johns	67	5	Jarle Kristensen, 8275 Storfjord Tysfj.
155 Må Mea	7.2	2.5	1.3	—	—	T	59	—	Sabb	55	6	Sigurd Larsen, 8283 Kjerrvika
161 Må Snøgg	4.4	1.6	.6	—	—	T	67	—	Johns	67	5	Peder Olsen, 8280 Kjøpsvik
165 Må Krabben	5.0	1.6	.8	—	—	T	67	—	Evinr	67	3	Bjarne Olsen, 8275 Storfjord Tysfj.
172 Må Teisten	6.9	2.2	1.3	—	—	T	48	—	Sleipn	39	10	Arnfinn Hveding, 8544 Skrovkjosen
173 Må Alken	5.3	1.6	.8	—	—	T	67	—	Tomos	69	4	Anders Knutsen, 8272 Hellandsberg
187 Må Hjallis	8.8	2.5	1.1	—	—	T	30	53	Sabb	53	6	Ludv.Edvardsen, 8286 Haukøy
193 Må Havørna	4.5	1.5	.5	—	—	T	47	53	Kjapp	54	3	Harald Strandskog, 8286 Haukøy
201 Må Veiding	4.7	1.4	.5	—	—	T	26	47	Kjapp	54	3	A.Kristoffersen, 8283 Kjerrvika

Nordland

N-TF Tysfjord – N-VA Vega

Farkostens nummer art og navn	Lengde	Bredde	Dybde	Tonn		Matr. Bygge år	Omb. år	Maskin			Eierens (den korresponderende reders) navn og postadresse
				Br.	Nt.			Merke	Byggeår	H.K.	
212 Må Hugo	4.4	1.3	.8	—	—	T	—	Evinr	61	5	Martin Nymo, 8544 Skrovkjosen
220 Må Monika	5.2	1.6	.9	—	—	T	61	Evinr	60	5	Harry Hestnes, 8544 Skrovkjosen
225 Må Solglimt	6.9	2.2	1.3	—	—	T	49	Sabb	50	5	P.Edvardsen, 8280 Kjøpsvik
236 Må Måken	5.8	1.9	.9	—	—	T	56	Sabb	37	3	Peder Andersen, 8286 Haukøy
238 Må Taifun	5.3	1.6	.6	—	—	T	58	Taifun	59	2	John Paulsen, 8284 Musken
241 Må Rossivaggi	6.0	1.7	.9	—	—	T	57	Taifun	59	3	Peder Mikkelsen, 8284 Musken
249 Må Magne	5.3	1.9	.8	—	—	T	62	Sleipn	50	4	Hj.Hansen, 8286 Haukøy
250 Må Skarven	6.6	2.2	1.3	—	—	T	54	Sabb	—	5	Arne Olsen, 8275 Storfjord Tysfj.
253 Må Truls	5.3	1.6	.9	—	—	T	35	Sleipn	60	2	Kåre Pettersen, 8275 Storfjord Tysfj.

N-VN Vefsn — tilsynsmann: Reidar Utnes, 8650 Mosjøen

1 Må Even	5.2	1.6	.8	—	—	T	66	Evinr	63	5	Einar Digermul, Vikdal, 8650 Mosjøen
2 Må Laksen	6.0	1.9	.9	—	—	T	51	Motor	51	4	Sverre Bårdvik, 8898 Sørnes
3 Må Fæstus	5.6	1.8	.8	—	—	T	72	Evinr	73	9	Sven Bårdvik, 8650 Mosjøen
4 Må Forsøk	5.6	1.9	.9	—	—	T	48	FM	48	4	Ingvar Johnsen, Juvik, 8898 Sørnes
6 Må Homla	5.6	2.0	.9	—	—	T	67	Gyldn	59	6	Aksel Søttar, Skjervengan, 8650 Mosjøen
8 Mk Tulipan	13.4	4.3	1.8	17	5	T	53	GM	73	183	Bjarne Yttervoll, 8650 Mosjøen
10 Må Pilen	4.4	1.7	.9	—	—	P	75	Suzuki	74	9	David Nymo, Aspåsvn.4c, 8650 Mosjøen
12 Må Tor	5.0	1.6	.6	—	—	T	58	Evinr	58	3	Halfdan Bøe, 8665 Søfting
14 Må Flipper	5.0	1.9	.8	—	—	P	75	Suzuki	75	16	A.Søttar, Tordenskj.Gt.34, 8650 Mosjøen
15 Må Laksen	5.3	1.9	.8	—	—	T	58	Gyldn	58	6	Ivar Vikdal, 8650 Mosjøen
16 Må Parat	3.8	1.6	.6	—	—	T	75	Evinr	75	9	Thorvald Vikdal, 8650 Mosjøen
19 Må Traust	4.5	1.6	.6	—	—	T	69	Evinr	69	4	Johan Teodorsen, 8650 Mosjøen
24 Må Pii	5.2	1.9	.8	—	—	P	68	Evinr	69	18	Aasmund Utnes, 8666 Holandsvika
25 Må Truls	4.7	1.6	.6	—	—	T	66	Evinr	66	18	Håvard Nyland, 8666 Holandsvika
28 Må Svanen	4.7	1.7	.6	—	—	P	71	Evinr	66	18	Ivar Vikdal, 8650 Mosjøen
29 Må Guri-Malla	5.5	1.6	.8	—	—	T	69	Cresc	66	10	Gunnar Haugstad, 8666 Holandsvika
30 Må Ternen	5.2	1.7	.6	—	—	T	68	Sleipn	59	3	Arthur Jensen, Nermov.8 B, 8650 Mosjøen
34 Mkr Per	7.5	3.0	1.4	—	—	T	71	Sabb	71	22	Harald Drevland, 8666 Holandsvika
39 Må Vika	4.7	1.7	.6	—	—	T	60	Evinr	72	6	Asbj.Vikdal, Sankarv.10, 8650 Mosjøen
40 Må Marna	6.0	2.0	1.0	—	—	T	61	Marna	39	5	Ole Olsen, 8662 Halsøy i Vefsn
45 Må Terna	5.5	1.4	.4	—	—	T	62	Evinr	62	3	Ragnvald Høyneidal, 8650 Mosjøen
52 Må Kvikk	5.0	1.6	.9	—	—	T	62	Evinr	65	6	Arthur Yttervik, Vikdal, 8650 Mosjøen
53 Må Tor	5.0	1.6	.6	—	—	T	65	Evinr	61	5	Peder Åsvang, 8650 Mosjøen
54 Må Lyn	5.0	1.6	.6	—	—	T	64	Evinr	61	5	Åsmund Utnes, 8666 Holandsvika
56 Må Bird	4.9	1.6	.6	—	—	T	66	Evinr	66	18	Ivar Vikdal, 8650 Mosjøen
59 Må Laks	5.0	1.6	.6	—	—	T	50	Evinr	66	3	Henry Danielsens, 8665 Søfting
62 Må Mia	6.9	2.5	1.0	—	—	P	72	Volvo	72	24	Martin W.Lie, Husbrekka 33, 8660 Olderskog
64 Må Straumnes	4.5	1.6	.6	—	—	T	69	Evinr	69	6	Oddmund Vikdal, Skogv.33, 8660 Olderskog
65 Må Lille-Bop	5.0	1.9	.9	—	—	T	72	Evinr	72	25	Magnus Pedersen Selvåg, 8666 Holandsvika
68 Må Rana Skipper	4.7	1.9	.6	—	—	P	72	Chryst	73	8	Eilif Ludviksen, 8665 Søfting

N-VA Vega — tilsynsmann: Hans Kr.Olsen, 8980 Gladstad

1 Mkr Sjøfuglen	6.6	2.5	1.1	—	—	T	60	Sleipn	58	7	Anders Johansen, 8984 Kirkøy
2 Mk Havella 2	6.4	2.4	.9	—	—	T	61	Marna	60	8	Arthur Ronland, 8984 Kirkøy
3 Mk Spurven	14.3	3.9	1.8	18	5	T	38	GM	72	183	Ernst Andersen, 8985 Ylvingen
4 Må Sabben	5.3	2.0	1.3	—	—	T	70	Sabb	76	8	Harald O.Vika, 8980 Gladstad
5 Mk Måken	7.2	2.5	.9	—	—	T	51	Sabb	72	16	K.Vailhaug, 8980 Gladstad
6 Må Alken	6.3	2.0	.8	—	—	T	41	Marna	56	5	Oluf Valsjø, 8980 Gladstad
7 Mkr Aslaug	6.6	2.5	.9	—	—	T	62	Marna	59	6	Anton Henriksen, 8984 Kirkøy
8 Må Lykken	4.7	1.6	.6	—	—	T	48	Cresc	71	7	Herman Skoghei, 8980 Gladstad
10 Mkr Vestvåg	8.5	2.8	1.4	—	—	T	66	Perkin	66	35	Bjarne Henriksen, 8984 Kirkøy
11 Må Kavaler	5.3	2.2	1.3	—	—	P	72	Evinr	72	3	Harald Søla, 8984 Kirkøy
13 Må Rune	4.4	1.6	.6	—	—	P	73	Mercur	73	7	Svein Nilsen, 8856 Hestøysund
14 Mk Lilja	12.8	3.6	1.4	11	3	T	—	Volvo	74	145	Tor Olsen mfl, 8985 Ylvingen
15 Mk Pluto	11.6	3.8	1.6	12	4	T	41	Scania	77	128	Asbjørn Caspersen, 8985 Ylvingen
16 Må Runar	6.0	2.2	1.3	—	—	T	61	Sleipn	56	5	Jon Nikolaisen, 8982 Veigsteinen
18 Mkr Måken	7.4	2.9	1.3	—	—	T	62	Sabb	58	6	Otto Pedersen, 8980 Gladstad

N-VA Vega

Farkostens nummer art og navn	Lengde	Bredden	Dybde	Tonn		Matr. Bygge år	Omb. år	Maskin			Eierens (den korresponderende reders) navn og postadresse	
				Br.	Nt.			Merke	Byggear	H.K.		
21 Má Batan	6.0	2.2	.8	—	—	T	56	—	FM	58	6	Tore Andreassen, 8980 Gladstad
22 Mkr Vågøyskjær	7.5	2.8	1.1	—	—	T	68	—	Sabb	75	30	Asbjørn Henriksen, 8984 Kirkøy
23 Mkr Ingo	8.6	2.7	1.6	7	2	P	74	—	Perkin	74	62	Bjarne Hanssen, 8980 Gladstad
24 Má Smart	6.0	2.0	1.1	—	—	T	49	—	Marna	55	5	Odd Pedersen, 8984 Kirkøy
25 Mkr Geir-Tore	8.2	2.7	1.3	—	—	T	63	—	Sabb	65	16	Johan Halmøy, 8984 Kirkøy
26 Mkr Signal	8.0	2.8	1.3	—	—	T	74	—	MWM	74	51	Jon Halmøy, 8980 Gladstad
27 Mkr Venus	6.9	2.4	.9	—	—	T	59	—	Sabb	68	22	Alf Olsen, 8980 Gladstad
28 Má Norbris	6.3	2.5	.9	—	—	T	60	—	Sleipn	56	5	Per Naustvik, 8980 Gladstad
30 Mkr Vegabuen	10.6	3.9	1.5	14	4	P	76	—	Ford	76	130	Svein Trøan, 8980 Gladstad
31 Mkr Lykken	6.4	2.4	.9	—	—	T	62	—	Sleipn	56	5	P.Nikolaisen, 8982 Veigsteinen
32 Má Havella	6.0	2.2	.9	—	—	T	45	—	Marna	49	5	Peder Pedersen, Muddvær, 8980 Gladstad
33 Má Smart	6.3	2.4	1.3	—	—	T	56	—	Marna	56	5	Hilmar Kiltvåg, 8900 Brønnøysund
35 Mkr Ring	6.3	2.2	.8	—	—	T	67	—	Sabb	72	8	Kyrre Edvardsen, 8984 Kirkøy
36 Má Peik	6.6	2.5	1.3	—	—	T	68	—	Sabb	65	16	Erling Hansen, 8980 Gladstad
37 Má Rasken	5.3	1.9	.8	—	—	P	77	—	Mercur	77	20	Håkon G.Pettersen, 8984 Kirkøy
39 Mkr Hallvard	8.6	2.7	1.6	7	2	P	72	—	Perkin	72	35	Halvard Grindhaug, 8980 Gladstad
40 Mkr Ingeborg	10.2	4.4	2.0	17	6	T	48	—	Volda	48	22	Frits Fredriksen mfl, 8980 Gladstad
41 Má Speedi	5.3	1.9	.9	—	—	P	68	—	Mercur	68	15	Nils Svendsen, 8994 Tåvær
42 Mkr Gullfisk	6.6	2.5	1.3	—	—	T	70	—	Sabb	70	8	Jens Ulriksen, 8985 Ylvingen
44 Má Lomen	6.4	2.4	.9	—	—	T	61	—	Marna	58	8	Jakob Jakobsen, 8980 Gladstad
45 Mkr Kirkey	8.2	2.8	1.3	—	—	T	73	—	Sabb	73	22	Odd Pedersen, 8984 Kirkøy
47 Má Juno	5.6	1.9	.8	—	—	T	58	—	Sleipn	58	3	Jørgen Johansen, 8980 Gladstad
48 Má Morrill	6.9	2.2	1.3	—	—	T	43	—	FM	42	5	Johan Høydahl, 8980 Gladstad
49 Má Per	6.3	2.2	1.1	—	—	T	47	—	Sleipn	55	5	Johan Olsen, 8980 Gladstad
50 Mkr Kompis	6.3	2.5	.9	—	—	T	62	—	Marna	55	5	Helge Olsen, 8984 Kirkøy
51 Mkr Havleik	7.1	2.8	1.4	—	—	T	77	—	Sabb	77	22	Bjarne Solvik, 8980 Gladstad
52 Mkr Vågøy	7.5	2.8	1.3	—	—	T	68	—	Sabb	68	16	Peder A.Pedersen, 8980 Gladstad
53 Má Ploy	4.4	1.6	.6	—	—	P	73	—	Evinr	72	4	Ernst Andersen, 8985 Ylvingen
55 Mkr Hans	7.3	2.7	.9	5	1	T	63	—	Sabb	62	6	Torbjørn Ingebrigtsen, 8984 Kirkøy
58 Mkr Hanne Johanne	7.4	2.7	.9	5	1	T	78	—	Sabb	77	30	Kristoffer Wallhaug, 8980 Gladstad
59 Mkr Vegafisk	7.6	2.7	.9	4	1	T	68	—	Nogva	68	14	Edvart Mathisen, 8984 Kirkøy
61 Mkr Seistein	6.6	2.5	1.1	—	—	T	65	—	Marna	65	16	Julian Jacobsen, 8984 Kirkøy
64 Mkr Ramnøy	8.8	3.1	1.3	—	—	T	72	—	Ford	72	68	Olaf Olufsen, 8980 Gladstad
65 Má Kjell Jan	5.6	1.9	.9	—	—	T	38	54	FM	55	8	Torbjørn Johansen, 8997 Lånan
67 Má Magne	5.6	1.9	.9	—	—	T	46	—	Sleipn	35	3	Alf Ludviksen, 8990 Hysværøyen
69 Má Bølgen	6.6	2.4	1.3	—	—	T	49	—	Marna	49	5	Reidar Eilertsen, 8990 Hysværøyen
73 Mkr Stilla	7.8	2.8	1.1	—	—	T	73	—	Sabb	73	30	Odd Robertsen, 8980 Gladstad
74 Má Frank Roger	4.7	2.0	.9	—	—	P	74	—	Johns	71	40	Carles Pedersen, 8980 Gladstad
77 Mkr Kenth Jøran	8.4	2.8	.9	4	1	T	76	—	Sabb	75	30	Torbjørn Johansen, 8984 Kirkøy
79 Má Havell	5.6	1.9	.8	—	—	T	—	—	FM	46	6	Harald Andersen, 8980 Gladstad
80 Mkr Oddleif	6.4	2.4	.9	—	—	T	63	—	Sleipn	60	5	H.Nikolaisen, 8982 Veigsteinen
81 Má Celko	4.7	1.7	.6	—	—	P	69	—	Mercur	69	50	Einar Johansen, 8980 Gladstad
82 Má Havørn	5.6	2.0	.9	—	—	T	55	—	Marna	54	5	Asbjørn Ludvigsen, 8990 Hysværøyen
83 Má Gromongen	6.0	2.0	1.1	—	—	T	74	—	Marna	74	18	John Johnsen, 8997 Lånan
84 Má Kvikk	6.9	2.5	1.1	—	—	T	51	—	BK	55	10	Andreas Nilsen, 8980 Gladstad
85 Má Aurora	6.0	1.9	.9	—	—	T	51	—	Marna	61	8	Jørg S.Steinsholm, 8984 Kirkøy
88 Má Frank Olaf	6.3	2.2	.9	—	—	T	61	—	Sabb	73	10	Konrad Andersen, 8985 Ylvingen
91 Má Viggo	6.0	2.0	.8	—	—	T	64	—	Sleipn	54	4	Alfred Jakobsen, 8984 Kirkøy
92 Má Alken	6.6	2.5	.9	—	—	T	72	—	Sabb	72	18	Sverre Hansen, 8984 Kirkøy
93 Ms Thor	6.9	2.5	1.3	—	—	T	42	—	Frem	48	7	Arne P.Solø, 8984 Kirkøy
95 Mkr Magne	6.6	2.4	.9	—	—	T	53	—	Marna	52	5	Leif Didriksen, 8985 Ylvingen
96 Má Kvikk	5.6	1.9	.9	—	—	T	57	—	Marna	—	4	Ragnar Eilertsen, 8990 Hysværøyen
97 Mkr Ajax	8.1	2.8	.9	4	1	T	66	—	Lister	73	44	Julian Jakobsen, 8984 Kirkøy
98 Má Start	5.5	1.9	.6	—	—	T	66	—	Sabb	66	8	Aksel Didriksen, 8985 Ylvingen
101 Má Sjøblikk	6.3	2.0	1.0	—	—	T	40	—	Sleipn	40	3	Edvald Eilertsen, 8990 Hysværøyen
103 Mkr Trygve 2	6.3	2.4	.8	—	—	T	60	—	Marna	60	8	Eilif Arnesen mfl, 8980 Gladstad
104 Má Harpun	5.3	2.2	.9	—	—	P	68	—	Mercur	68	65	Frøde Nilsen, 8856 Hestøysund
105 Mkr Randi	8.4	2.8	1.2	5	1	T	60	—	Lister	—	40	Ebbe Ebbesen, 8985 Ylvingen
106 Mkr Lill Frøydís	8.1	3.0	1.1	7	1	T	78	—	Perkin	78	62	Kåre Tranås, 8980 Gladstad
107 Mkr Sjøliv	6.3	2.2	.9	—	—	T	59	—	Marna	59	5	Alf Ludvigsen, 8990 Hysværøyen
108 Má Lykken	6.0	2.1	.8	—	—	T	60	—	Marna	60	6	Per Holand, 8985 Ylvingen
109 Má Havørna	6.3	2.2	1.3	—	—	T	36	—	FM	47	4	Johan Johansen, 8984 Kirkøy

Nordland

N-VA Vega

Farkostens nummer art og navn	Lengde	Bredde	Dybde	Tonn		Matr. Bygge år	Omb. år	Maskin			Eierens (den korresponderende reders) navn og postadresse	
				Br.	Nt.			Merke	Byggeår	H.K.		
111 Mkr Alf William	6.1	2.1	.8	—	—	T	67	—	Sabb	67	8	Petter Pettersen, 8985 Ylvingen
112 Ms Traust	6.9	2.5	.9	—	—	T	63	—	Sleipn	55	7	Ingolf Johnsen, 8982 Veigsteinen
114 Må Marianne	5.0	1.9	.6	—	—	P	73	—	Evinr	73	35	Reidar Eilertsen, 8980 Gladstad
115 Må Gullfisken	6.6	2.4	.9	—	—	T	53	—	Marna	53	5	Ingv.Mathisen, 8992 Skjervær
116 Mkr Eva	7.1	2.4	1.0	—	—	T	49	—	Sabb	59	5	Emil Mathisen, 8980 Gladstad
117 Mkr Vegafisk	6.6	2.4	.9	—	—	T	56	—	Marna	56	6	T.Ingebrigtsen, 8990 Hysværøyen
118 Mkr Vestbris 1	6.7	2.5	1.0	—	—	T	67	—	Marna	60	8	Hjalmar Andersen, 8980 Gladstad
120 Må Vegagutt	6.6	2.4	1.3	—	—	T	50	—	FM	48	6	Jørgen O.Stensholm, 8990 Hysværøyen
121 Mkr Sjøblomsten	6.3	2.2	.9	—	—	T	53	—	Marna	52	5	H.E.Hammer, 8990 Hysværøyen
122 Mkr Lomsøy	9.4	3.1	1.3	9	2	P	78	—	Deutz	78	70	Henry Johnsen, 8984 Kirkøy
123 Mkr Bjørn Tore	18.4	5.0	2.3	46	15	S	70	—	Volvo	70	240	Tormod Olsen mfl, 8980 Gladstad
124 Må Mesar	7.2	2.5	.9	—	—	T	55	—	Sabb	53	5	Karl H.Gjerde, 8980 Gladstad
125 Mkr Ann-Bodil	6.6	2.4	.9	—	—	T	66	—	Sabb	66	16	Alf Pedersen, 8984 Kirkøy
129 Mkr Hildur	10.0	3.6	1.4	9	2	T	46	—	Cumm	73	148	H.D.Hangset, 8982 Veigsteinen
130 Mkr Fortuna	10.0	3.0	1.1	8	3	P	74	—	Ford	74	100	Kolbjørn Alfheim, 8980 Gladstad
133 Må Marion	6.1	2.0	.9	—	—	T	67	—	Marna	69	8	Jakob Jakobsen, 8980 Gladstad
134 Må Rolf	6.6	2.4	1.4	—	—	T	54	—	Sleipn	61	8	Ole Laksholm, 8980 Gladstad
135 Må Lomen 2	6.0	2.2	.9	—	—	T	55	—	Sleipn	58	5	Arne Olsen, 8985 Ylvingen
136 Mkr Argo 1	6.9	2.5	1.5	—	—	T	68	—	Sabb	61	6	Olvar Pettersen, 8980 Gladstad
139 Ms Fremtid	10.4	3.5	1.7	—	—	T	27	—	Perkin	69	65	Leif Hansen, 8980 Gladstad
140 Må Trude	4.7	1.9	.9	—	—	P	74	—	Evinr	74	6	Didrik Naustvik, 8980 Gladstad
142 Mkr Svein	6.9	2.5	1.1	—	—	T	67	—	Volvo	—	150	Svein Nilsen, 8856 Hestøysund
146 Mkr Vegaværingen	6.7	2.4	1.6	—	—	T	55	—	Marna	55	6	Arnulf Pettersen, Nes, 8984 Kirkøy
147 Må Snapp	6.0	2.0	1.1	—	—	T	54	—	Marna	53	5	Svein Svendsen, 8994 Tåvær
148 Må Alpatrost	4.7	1.3	.6	—	—	T	58	—	Evinr	61	3	Kristian Eidem, 8980 Gladstad
150 Må Duen	6.6	2.5	1.3	—	—	T	65	—	Sabb	65	8	Jentoft Pettersen, 8980 Gladstad
151 Mkr Ulabrand	6.6	2.4	1.3	—	—	T	49	—	FM	50	6	Trygve Nilsen, 8980 Gladstad
152 Mg Flatskjær	9.4	3.3	1.3	—	—	T	77	—	MWM	77	68	Torleif Johansen, 8984 Kirkøy
154 Mkr Stormleik	8.6	3.0	1.2	6	1	T	73	—	Sabb	75	22	Øystein Ludvigsen, 8990 Hysværøyen
157 Må Sjølyst	6.6	2.5	1.3	—	—	T	57	—	Marna	58	8	Carles Pedersen, 8980 Gladstad
161 Må Alken	5.6	2.0	1.3	—	—	T	58	—	Sabb	58	8	Alf Ludvigsen, 8990 Hysværøyen
162 Ms Klippen	6.7	2.5	.9	—	—	T	57	—	FM	57	6	Alf Mathisen, 8984 Kirkøy
163 Må Sjøbris	6.3	2.2	.9	—	—	T	47	—	FM	50	6	Hans Hanssen, 8982 Veigsteinen
164 Må Eskimo	6.0	2.4	.9	—	—	T	65	—	FM	65	6	Odd Pettersen, 8980 Gladstad
165 Mkr Havørn	6.4	2.2	.9	—	—	T	64	—	FM	46	6	Emelius Nilsen, 8980 Gladstad
170 Må Sverre	4.7	1.4	.5	—	—	T	66	—	Mercur	67	4	Nils A.Nilsen, Omnøy, 8856 Hestøysund
171 Må Aina	5.5	1.7	.8	—	—	T	50	—	Sleipn	63	3	A.Breivik, 8980 Gladstad
180 Mkr Ragg	6.6	2.4	.9	—	—	T	60	—	Sabb	64	5	Martin Mortensen, 8980 Gladstad
182 Må Frank	5.3	1.9	.9	—	—	T	59	—	FM	59	4	Ole Edvartsen, 8990 Hysværøyen
183 Mkr Havbris	7.2	2.5	1.1	—	—	T	60	—	Marna	28	6	Ingolf Mathisen, 8984 Kirkøy
184 Må Strauman	6.0	2.2	1.3	—	—	T	66	—	Marna	56	6	Didrik Hansen, 8980 Gladstad
185 Må Odd	6.0	2.2	1.3	—	—	T	59	—	Marna	60	8	Jakob A.Jakobsen, Igerøy, 8980 Gladstad
186 Må Sjola	6.0	2.2	.8	—	—	T	69	—	Marna	69	10	Johan Haugsjø, 8980 Gladstad
188 Mkr Nelly	6.3	2.3	.9	—	—	T	67	—	Marna	68	18	Hildor Johansen, 8984 Kirkøy
189 Mkr Havterna	7.2	2.8	1.3	—	—	T	58	—	Marna	58	8	Johan Arntsen, 8980 Gladstad
190 M Tunfisk	6.3	2.5	1.3	—	—	T	58	—	Sleipn	67	8	Emil Pettersen, 8985 Ylvingen
191 Må Håpet	6.3	2.2	.8	—	—	T	56	—	Marna	55	5	Magnus Pedersen, 8984 Kirkøy
195 Mkr Svingla	6.9	2.5	.9	—	—	T	57	—	Sabb	74	30	Einar Hagen, 8984 Kirkøy
200 Mkr Remy	9.6	3.1	1.4	9	2	T	76	—	MWM	75	68	Ole Arvid Nilsen mfl, 8984 Kirkøy
201 Må Alken	6.1	2.2	.9	—	—	T	66	—	Marna	66	8	Oddvar Pettersen, 8900 Brønnøysund
202 Må Fruen	5.8	2.0	.8	—	—	T	64	—	Marna	60	4	Edvart Mathisen, 8984 Kirkøy
204 Må Lykken	6.6	2.5	.9	—	—	T	67	—	Sabb	66	8	Olaf Lund Johansen, 8980 Gladstad
205 Må Ulf-Roger	5.6	1.9	.9	—	—	T	72	—	Marna	—	5	Nils Hansen, 8984 Kirkøy
208 Må Lykken	6.0	2.0	1.1	—	—	T	57	—	Marna	56	5	Martin Kristiansen, 8997 Lånan
209 Må Odd Leif	6.6	2.2	1.6	—	—	T	59	—	Sleipn	59	5	Olaf Ulriksen, 8985 Ylvingen
210 Mkr Mona	9.4	3.1	1.3	9	2	P	76	—	Ford	76	68	Ragnvald Strand, 8980 Gladstad
211 Må Buster	5.6	1.9	.9	—	—	T	46	—	Marna	41	3	Ruth Augustson, 8997 Lånan
212 Må Flaks	6.3	2.2	.8	—	—	T	55	—	Sleipn	59	5	Johan A.Johansen, 8984 Kirkøy
214 Må Parat	6.9	2.2	.9	—	—	T	45	—	FM	39	5	Einar Gavlen, 8980 Gladstad
215 Må Havblikk	6.0	2.0	1.1	—	—	T	36	—	FM	42	4	Arnold Eidem, 8980 Gladstad
216 Mkr Leirvikskjær	9.4	3.1	1.3	9	2	P	78	—	Ford	78	68	Trond Grindhaug, 8980 Gladstad
218 Mkr Snefrid	6.3	2.2	.9	—	—	T	60	—	Sleipn	37	5	Norvald Jakobsen, 8980 Gladstad

N-VA Vega – N-VV Vestvågøy

Farkostens nummer art og navn	Lengde	Bredde	Dybde	Tonn		Matr.	Bygge år	Omb. år	Maskin			Eierens (den korresponderende reders) navn og postadresse
				Br.	Nt.				Merke	Byggeår	H.K.	
220 Mkr Sputnik	7.5	2.8	1.3	—	—	T	59	—	Perkin	69	35	Harald Andersen, 8980 Gladstad
222 Mkr Heidi Elise	8.5	3.2	1.3	—	—	T	59	—	Nogva	66	14	Øystein Pettersen, 8985 Ylvingen
225 Mkr Vegabuen	6.3	2.2	.8	—	—	T	57	—	FM	58	6	Sigurd Lorentsen, 8980 Gladstad
226 Må Fremad	6.2	2.1	1.0	—	—	T	51	—	Marna	55	5	Paul Johansen, 8984 Kirkøy
228 Mkr Arne Ragnar	7.5	2.7	1.3	—	—	T	59	—	Sabb	69	22	Jakob Jakobsen, 8980 Gladstad
229 Må Liv	6.3	2.4	.9	—	—	T	52	—	Sleipn	38	4	Eilif Johansen, 8980 Hysværøy
231 Må Svein	6.3	1.9	.9	—	—	T	52	—	Marna	52	5	Karl Hildrum, 8985 Ylvingen
240 Mkr Rune	7.2	2.5	.9	—	—	T	76	—	Sabb	76	22	Peder Mortensen, 8980 Gladstad
244 Må Glimt	6.3	2.4	.9	—	—	T	57	—	Marna	57	5	Heiberg Pedersen, 8984 Kirkøy
250 Må Judi	4.4	1.7	.6	—	—	P	70	—	Johns	70	25	Steinar Breivik, 8980 Gladstad
251 Mkr Jo	6.3	2.2	.9	—	—	T	65	—	Sabb	57	5	Trygve Grindhaug, 8980 Gladstad
253 Må Jolly	6.0	2.0	1.1	—	—	T	64	—	FM	43	4	Kristian Hestvik, 8980 Gladstad
258 Må Havella	5.6	1.9	.8	—	—	T	57	—	FM	53	4	Torvald Mathisen, 8992 Skjærvær
259 Må Småen	4.9	1.4	.8	—	—	T	66	—	Evinr	66	5	Nils Svendsen, 8994 Tåvær
262 Må May Britt	6.1	1.9	.9	—	—	P	75	—	Mercur	75	20	Sverre Nilsen, 8856 Hestøysund
267 Må Svanen	6.0	1.9	.9	—	—	T	35	—	Marna	35	3	Ottar Benjaminsen, 8900 Brønnøysund
269 Må Lun	6.6	2.3	1.0	—	—	T	36	48	Sleipn	53	5	Frits Rolfsen, 8993 Skogsholmen
270 Må Måken	4.5	1.6	.8	—	—	P	72	—	Cresc	72	8	Bjarne Hansen, 8980 Gladstad
271 Mkr Knut Gyntner	12.4	4.4	1.7	15	4	T	47	—	Merc	74	165	Knut Pettersen, 8985 Ylvingen
272 Må Laksen	6.3	2.5	.6	—	—	T	34	—	Marna	52	5	Asle Ludvigsen, 8990 Hysværøy
273 Må Havmøy	6.3	2.0	1.1	—	—	T	45	—	Marna	46	5	Norvald Nilsen Hongset, 8980 Gladstad
275 Må Fisken	5.0	1.6	.6	—	—	T	64	—	Sleipn	58	3	Odd Thorsen, 8980 Gladstad
278 Må Pløy	6.0	2.2	.8	—	—	T	60	—	Sabb	72	10	Einarr Johansen, 8980 Gladstad
280 Mkr Ruth	6.6	2.2	1.3	—	—	T	48	—	Marna	66	10	Ole Edvartsen, 8990 Hysværøy
288 Mkr Nyhav	8.6	2.7	1.6	7	2	P	78	—	Ford	78	68	Frode Nilsen, 8856 Hestøysund
290 Må Stian	4.4	1.7	.8	—	—	P	74	—	Suzuki	74	9	Arne Hongset, 8982 Veigsteinen
292 Mkr Junior	6.9	2.4	1.3	—	—	T	60	—	Sabb	60	6	Hans Pedersen, 8985 Ylvingen
293 Må Real	6.0	1.9	.9	—	—	T	38	—	Sleipn	45	3	Karl Svendsen, 8993 Skogsholmen
298 Mkr Trygve	7.2	2.5	.9	—	—	T	49	—	Sabb	73	22	Jarle Edvartsen, 8990 Hysværøy
299 Må Per	6.0	2.2	.8	—	—	T	55	—	Sleipn	63	7	Per Hansen, 8980 Gladstad
301 Må Ivar	5.6	1.9	.8	—	—	T	71	—	Penta	74	5	Kristian Båtnes, 8980 Gladstad
302 Mkr Tor Anders	7.2	2.8	.9	—	—	T	72	—	Sabb	72	22	Torvald Mathisen, 8992 Skjærvær
303 Må Sjøgutten 2	6.3	2.2	1.1	—	—	T	49	—	Marna	56	6	Halfdan Aleksandersen, 8990 Hysværøy
304 Mkr Aud	6.6	2.2	1.1	—	—	T	50	—	Sleipn	45	4	Einarr Kristiansen, 8982 Veigsteinen
305 Mkr Hildur	6.3	2.4	1.1	—	—	T	65	—	Marna	57	6	August Evertsen, 8980 Gladstad
307 Må Alf	6.3	2.4	1.1	—	—	T	59	—	Sabb	59	8	Nils A. Nilsen, 8855 Skålvær
310 Må Alf Drake	6.6	2.5	1.4	—	—	T	55	—	Sleipn	60	8	Lorntz Pedersen, 8994 Tåvær
312 Mkr Fårøybuen	17.7	5.3	2.1	39	9	T	69	—	Cumm	68	217	Arvid Hongset mfl, 8980 Gladstad
313 Må Petrus	6.3	2.5	.9	—	—	T	63	—	Marna	60	8	Petter Pettersen, 8900 Brønnøysund
314 Må Jorund	6.3	2.3	.9	—	—	T	54	—	Sleipn	54	5	Nils Hansen, 8900 Brønnøysund
318 Må Skårungen	6.6	2.2	.8	—	—	T	52	—	Sleipn	52	5	Per Hansen, 8900 Brønnøysund
320 Mg Venke	7.4	2.5	1.3	—	—	T	67	—	Sabb	69	16	Arne Olsen, 8985 Ylvingen
322 Mkr Sputnik	6.3	2.2	.9	—	—	T	58	—	Sabb	70	10	Sverre Nilsen, 8856 Hestøysund
325 Må Cliff	6.0	2.2	.8	—	—	T	64	—	Sleipn	57	4	Ole Tåvær, 8993 Skogsholmen
327 Må Heidi	4.4	1.4	.5	—	—	T	64	—	Taifun	63	3	Mathias Mathisen, 8997 Lånan
330 Mkr Sølvi Johanne	10.6	4.0	1.9	14	4	T	23	72	Nogva	66	35	Skjalg Salomonsen, 8984 Kirkøy
331 Mkr Svanen	6.9	2.4	1.1	—	—	T	64	—	Marna	65	16	Arild Pedersen mfl, 8900 Brønnøysund

N-VV Vestvågøy — tilsynsmann: Ragnar Sandbæk, 8370 Leknes

1 Mht Lofotrål 1	* 46.5	9.0	5.0	297	90	S	74	—	Deutz	74	1500	Lofoten Trållerrederi A/S, 8341 Stamsund
2 Mht Lofotrål 2	* 46.5	9.0	5.2	299	90	S	73	—	Deutz	73	1500	Lofoten Trållerrederi A/S, 8341 Stamsund
3 Mht Ballstad	* 46.5	9.0	5.1	296	89	S	69	—	Wichm	76	1800	Lofoten Trållerrederi A/S, 8340 Stamsund
4 Mht Vestvågøy	* 46.5	9.0	5.0	297	90	S	74	—	Deutz	74	1500	Lofoten Trållerrederi A/S, 8340 Stamsund
6 Mkr Heimland	* 15.2	4.3	2.0	22	7	T	50	—	Kromh	68	150	Gunnar Arctander, 8372 Gravdal
7 Mkr Lomsvik	16.6	5.4	2.4	35	11	T	37	50	Scania	69	230	Ragnar Larsen, 8357 Valberg
8 Mkr Trio	7.2	2.5	1.3	—	—	T	50	75	Sabb	60	5	Magnus Aspenes, 8360 Bøstad
9 Mk Norland 1	* 29.7	6.6	3.1	117	36	T	19	51	Wichm	55	320	Tangvåg Trållerrederi A/S, 8363 Tangstad
10 Mkr Svanviken	* 15.5	4.8	1.9	21	6	T	68	—	Caterp	68	180	Karl Johan Nilsen, 8373 Ballstad
11 Mht Lofotrål 3	* 46.5	9.0	5.2	297	89	S	70	—	MWM	70	1500	Lofoten Trållerrederi A/S, 8340 Stamsund
13 Mkr Perlon	7.2	2.7	1.3	—	—	T	60	—	Sabb	60	6	Sven H.Olsen, 8340 Stamsund

Nordland

N-VV Vestvågøy

Farkostens nummer art og navn	Lengde	Breidde	Dybde	Tonn		Matr.	Bygge år	Omb. år	Maskin			Eierens (den korresponderende reders) navn og postadresse
				Br.	Nt.				Merke	Byggeår	H.K.	
14 Mht Røstnesvåg	* 46.5	9.0	5.2	298	90	S	72	—	Deutz	71	1500	Lofoten Trålerrederi A/S, 8340 Stamsund
15 Mkr Blomøy	16.8	5.1	2.3	38	12	T	53	—	Finnøy	56	130	Einar Nybakk mfl, 8340 Stamsund
16 Ms Tor	10.4	3.4	1.5	11	3	T	28	—	Helset	28	10	Aksel Trondsen mfl, 8373 Ballstad
17 Mkr Kongsholm	* 15.7	4.5	1.7	25	6	T	66	—	Bodoni	73	215	Birger Håkonsen, 8367 Vestresand
18 Mk Sven-Tore	* 17.4	4.7	2.1	23	7	T	47	—	Rapp	66	150	Martinus Kristiansen, 8366 Eggum
19 Mkr Arcaro	* 10.5	3.5	1.5	11	3	T	74	—	Ford	73	100	Egil Isaksen, 8372 Gravdal
20 Mkr Solheim	12.0	4.0	1.6	14	4	T	49	—	Scania	71	112	August Solheim mfl, 8366 Eggum
21 Mkr Borgøy	14.6	4.3	2.1	19	5	T	52	63	Rapp	53	40	Petter Børresen mfl, 8367 Vestresand
22 Ms Darby	11.3	3.8	1.7	12	3	T	38	—	Brunv	65	28	Rolf Straum, 8360 Bøstad
23 Mkr Ernst-Magnus	* 15.5	4.7	1.8	25	7	T	69	—	Merc	76	275	Johan M. Johansen mfl, 8373 Ballstad
24 Mkr Vi To	8.5	2.8	1.6	—	—	T	66	77	Perkin	75	36	Kyrre Klaussen mfl, 8352 Sennesvik
25 Mk Sjøstrand	* 13.1	4.1	1.8	14	4	T	39	—	Brunvo	62	42	Trygve Herbj.Pettersen, 8372 Gravdal
26 Må Lillegutt	6.3	2.0	1.1	—	—	T	26	—	Sleipn	60	4	Arnljot Johnsen, 8367 Vestresand
27 Mkr Doris Anita	* 15.4	4.7	1.8	25	9	T	70	—	Volvo	70	210	Alfon Arntzen, 8372 Gravdal
28 Mk Seiltind	12.8	4.4	2.1	22	6	T	38	50	Volda	55	50	Odd Hansen, 8352 Sennesvik
29 Mkr Eggland	* 11.6	3.7	1.4	11	3	T	49	—	Union	50	20	Otto Edvardsen mfl, 8366 Eggum
30 Mkr J Sandnes	14.0	4.8	2.0	23	7	T	66	—	Caterp	77	235	Helmod Sandnes, 8372 Gravdal
31 Mkr Rolf	8.2	2.9	1.4	—	—	T	60	—	Sabb	60	16	Walter Krogh, 8365 Unstad
32 Mkr Senjatun	* 9.4	3.0	.9	7	2	P	75	—	Ford	75	68	Normund Leonhardsen, 8365 Unstad
33 Mk Støren	13.7	4.3	1.8	21	5	T	38	—	Kromh	67	115	Odd Bolle, 8370 Leknes
34 Mk Karl-Einar	* 16.3	4.8	2.0	24	7	T	49	—	Caterp	72	220	Leif Håkonsen mfl, 8367 Vestresand
35 Mkr Grunnbøen	* 15.8	4.6	1.9	25	6	T	75	—	Caterp	75	275	Oluf Nilsen mfl, 8373 Ballstad
36 Mkr Lauvdal	6.9	2.5	.8	—	—	T	69	75	Sabb	75	6	Leif Lauvdal, 8360 Bøstad
37 Mkr Aud-Tove	6.9	2.9	1.3	—	—	T	74	—	Sabb	74	30	Bjarne Kristoffersen, 8372 Gravdal
38 Mk Neptun	11.6	3.7	1.4	—	—	T	36	—	Wichm	36	20	Arnt Danielsen, 8340 Stamsund
39 Mkr Jan	7.9	3.1	1.3	—	—	T	67	—	Perkin	73	62	Einar Arntsen, 8350 Ure
40 Mkr Lyn	8.2	2.9	1.3	—	—	T	60	—	BK	60	14	Peder Adolfsen, 8340 Stamsund
41 Mk Nordlys	13.9	4.3	1.7	23	6	T	31	49	Scania	60	180	Kåre Myrland mfl, 8372 Gravdal
42 Mkr Mona-Ann	7.8	3.0	1.5	—	—	T	77	—	Sabb	76	22	Røald Ludvigsen, 8368 Smedvik
43 Mkr Krogh Senior	* 15.8	4.7	2.0	24	8	T	77	—	GM	77	246	Edmund Krogh mfl, 8362 Nordliland
44 Mkr Bjørn	6.9	2.5	.9	—	—	P	77	—	Sabb	77	30	Arthur Haakstad, 8340 Stamsund
46 Mkr Sundsholm	* 19.5	5.3	2.5	45	13	T	55	—	Volvo	69	210	Erling Stensen, 8373 Ballstad
47 Mkr Alsegg	* 18.3	5.2	2.6	45	13	T	37	53	Caterp	66	180	Leif Nybakk, 8340 Stamsund
50 Ms Sverre	10.3	3.5	1.6	—	—	T	38	—	Wichm	48	12	Inge Rolandsen, 8367 Vestresand
51 Mk Havly	10.9	3.5	1.5	10	3	T	36	56	Volvo	67	96	Rolleif Hansen, 8352 Sennesvik
52 Må Roy	6.9	2.1	1.1	—	—	T	56	75	Sabb	75	18	Kaj Haug, 8372 Gravdal
53 Mkr Floholmen	13.7	4.7	2.1	24	7	T	39	—	Cumm	76	265	Børge Haug, 8372 Gravdal
54 Mk Gryllefjord	* 17.7	5.6	2.3	40	13	T	53	—	Volvo	73	270	Knut Markussen mfl, 8353 Mortsund
55 Mg Gill	* 16.5	4.5	2.5	29	9	T	67	—	Caterp	66	150	Tor Bendiksen, 8373 Ballstad
57 Mk Tjønndal	* 16.4	4.8	2.2	25	6	T	37	—	Finnøy	69	100	Hans Jensen, 8356 Strandslett
58 Må Terje	4.7	1.7	.8	—	—	P	73	—	Toha	74	8	Ernst Hansen, 8362 Nordliland
59 Mkr Ballstadgutt	* 15.8	4.7	2.0	25	8	T	78	—	GM	77	246	Odd O. Bolle mfl, 8373 Ballstad
60 Mkr Elin Evy	* 18.7	5.0	2.3	38	11	T	53	—	Cumm	77	365	Eliaser Larsen, 8357 Valberg
61 Mkr J.B.Stensen	* 15.3	4.6	2.0	25	7	T	70	—	Normo	62	120	Reidar Stensen, 8373 Ballstad
63 Må Sjøgull	5.2	2.0	.8	—	—	P	75	—	Honda	75	7	Einar Saupstad, 8362 Nordliland
64 Ms Mary	10.7	3.7	1.5	10	3	T	45	—	Merc	73	98	Reidar Dybvad, 8372 Gravdal
65 Mkr Streif	11.3	3.9	1.6	13	4	T	47	—	Scania	70	120	Magnus Berg, 8373 Ballstad
67 Mkr Bjørn-Magne	* 15.0	4.8	2.0	24	7	T	41	—	Volvo	69	210	Bjørnar Johansen mfl, 8375 Skulbru
68 M Rotvær	* 10.0	3.0	1.1	8	3	P	73	—	Sabb	73	150	Edgar Edvinsen, 8353 Mortsund
69 Mkr Trude-Anita	* 10.6	3.4	1.4	10	3	T	75	—	MWM	75	102	Ingemar Nilsen, 8353 Mortsund
70 Mkr Ole-Johnny	* 15.4	4.8	1.9	22	7	T	67	—	Scania	75	236	John Johansen, 8372 Gravdal
71 Mk John Lieng	13.2	4.8	1.9	23	6	T	51	—	Scania	70	230	Georg Kristoffersen mfl, 8372 Gravdal
72 Mkr Bengt-Karl	* 10.6	3.9	1.5	14	4	P	77	—	Volvo	77	210	Oluf Bolle, 8372 Gravdal
73 Mkr Teistbøen	8.9	2.7	.4	7	2	T	61	—	Perkin	72	62	Fritz Falch, 8370 Leknes i Lofot.
74 Mkr Tarholmen	* 14.1	4.7	1.9	20	6	T	60	—	Scania	71	205	Trygve Jakobsen mfl, 8373 Ballstad
75 M Alf Helge	* 10.0	3.0	1.1	8	3	P	74	—	Scania	74	128	Brynjulf Sørensen mfl, 8373 Ballstad
77 Mkr Spongskjær	13.9	4.7	1.9	23	8	T	59	—	Normo	61	140	Edvard Nilsen, 8366 Eggum
78 Mkr Lars Senior	* 15.6	4.6	1.9	25	7	T	71	—	Scania	70	205	Herbjørn Larsen mfl, 8360 Bøstad
79 Mk Stormleik	* 18.5	4.8	2.1	34	9	T	29	52	Caterp	64	245	Erling Olavsen, 8353 Mortsund
80 Ms Skagen	10.4	3.5	1.5	9	2	T	39	—	Ford	77	100	John Haldorsen, 8372 Gravdal
81 Mk Oront	* 17.1	5.3	2.1	31	8	T	36	—	Caterp	63	150	Leander Haug mfl, 8372 Gravdal
82 Mkr Oddbjørn	* 15.5	4.7	2.0	22	5	T	74	—	Scania	74	230	Oddvar Arntzen mfl, 8372 Gravdal

N-VV Vestvågøy

Farkostens nummer art og navn	Lengde	Bredde	Dybde	Tonn		Matr.	Bygge år	Omb. år	Maskin			Eierens (den korresponderende reders) navn og postadresse
				Br.	Nt.				Merke	Byggear	H.K.	
83 Mkr Borgland	9.5	3.2	1.6	—	—	T	74	—	Ford	74	68	Cato Barth, 8360 Bøstad
84 Må Svana	6.3	2.2	1.1	—	—	T	59	—	Sabb	58	5	Petter Hansen, 8350 Ure
85 Mkr Arnt Egil	* 10.6	3.4	1.4	11	3	T	78	—	MWM	77	102	Hermod Jakobsen mfl, 8374 Fygle
87 Mk Falken	10.9	4.2	1.6	12	4	T	24	—	Wichm	54	20	Leif Johansen, 8340 Stamsund
88 Mht Stamsund	* 47.2	8.4	5.3	299	86	S	67	—	Deutz	68	1200	Lofoten Trålerrederi A/S, 8340 Stamsund
89 Må Alken	6.3	2.2	.9	—	—	T	51	—	Sabb	38	5	Edmund Solstrand, 8374 Fygle
90 Må Glimt	5.6	1.6	.9	—	—	T	38	—	Evinr	65	5	Leif Nilsen, 8368 Smedvik
91 Mkr Singsholmen	13.9	4.3	2.1	19	5	T	46	61	Scania	69	205	Thorvald Fredriksen mfl, 8362 Nordliand
92 Mkr Isqueen	* 25.6	6.1	2.9	82	27	T	54	—	Caterp	73	425	John-Arvid Bolle mfl, 8372 Gravdal
93 Mkr Ekko	10.5	3.7	1.4	10	2	T	49	—	Bedf	72	86	Bjørn Kristiansen, 8378 Fridheim
94 Mkr Nonstind	12.8	4.1	2.0	18	5	T	52	—	GM	77	178	Per Grønbech mfl, 8367 Vestresand
95 Mkr Jim-Roger	* 9.8	3.1	1.4	8	2	T	74	—	GM	74	140	Bernyll Nordly, 8372 Gravdal
96 Må Ingrid	6.6	2.4	1.3	—	—	T	54	—	Sabb	54	5	A.Pedersen, 8376 Leitebakken
97 Mkr Straumskjær	6.9	2.5	1.3	—	—	T	70	—	Sabb	70	20	Roald Nilsen, 8360 Bøstad
98 Mkr Askelad 1	* 22.9	5.6	2.4	82	23	T	20	48	Cumm	73	400	Kristoffer Angelsen mfl, 8363 Tangstad
100 Må Sprint	4.7	1.7	.8	—	—	P	69	—	Archim	70	36	Magne-Emil Solheim, 8378 Fridheim
101 Mk Skabøen	10.5	4.1	1.6	12	4	T	28	48	Brunv	82	45	Erling Holmstad mfl, 8357 Valberg
103 Mkr Reinbøen	* 15.6	4.6	2.0	25	7	T	72	—	Normo	66	120	Jon Angelsen, 8363 Tangstad
104 Mkr Gunnar	* 10.1	3.3	1.1	7	1	T	69	—	Scania	75	128	Leif Johansen, 8373 Ballstad
105 Mkr Nybræna	* 21.4	5.7	2.6	63	18	T	60	—	Kromh	69	325	Olav Olavsén mfl, 8374 Fygle
107 Ms Havdøn Senior	* 11.6	3.8	1.5	11	3	T	34	55	Merc	76	143	Einar O.Tetlie, 8350 Ure
108 Må Jan	4.5	1.6	.9	—	—	T	77	—	Suzuki	77	4	Arne Hansen, 8352 Sennesvik
110 Mkr Skarsjø	* 20.3	5.1	2.4	41	11	T	59	63	Cumm	77	365	Arne Stensen, 8373 Ballstad
112 Må Lillegutt	6.3	2.2	1.1	—	—	T	52	—	Sabb	47	4	Lars Hansen, 8374 Fygle
113 Må Sporten	5.0	1.9	.6	—	—	P	75	—	Evinr	75	15	Karsten Pettersen, 8367 Vestresand
115 Mkr Havbuen	* 10.3	3.3	1.2	7	2	T	74	—	Ford	73	100	Ingar Eines mfl, 8372 Gravdal
116 Må Ron	5.2	1.7	.9	—	—	T	73	—	Suzuki	73	9	Johan Grønbech, 8367 Vestresand
117 Må Laksen	5.2	1.6	.6	—	—	T	75	—	Suzuki	73	9	Ole Hallstensen, 8373 Ballstad
118 Ms Rotnesfjord	9.7	3.1	1.2	6	2	T	37	59	Rapp	40	17	Knut Wetting mfl, 8372 Gravdal
120 Må Trøitebuen	5.6	1.9	.9	—	—	T	60	—	Marna	55	5	Bjarne Trøite, 8373 Ballstad
121 Må Marna	6.0	2.9	1.6	—	—	T	56	—	Marna	56	6	Paul Sørensen, 8376 Leitebakken
122 Mk Haabet	12.6	4.2	1.9	18	5	T	16	48	Heimd	53	50	Karl Olsen, 8373 Ballstad
123 Mk John.Remi	12.7	4.5	1.9	20	5	T	15	53	Merc	71	185	Henning Hansen, 8368 Smedvik
125 Må Knut	4.7	1.9	.9	—	—	T	68	—	W.bend	68	9	Normann Vian, 8340 Stamsund
126 Må Lynet	4.7	1.7	.8	—	—	P	69	—	Johns	69	20	John Ottar Hartviksen, 8340 Stamsund
128 Mkr Anne-Berit	6.9	2.5	1.1	—	—	T	59	—	Sabb	57	5	Kjell Andersen mfl, 8370 Leknes
129 Mkr Robert	9.4	3.1	1.6	—	—	T	67	—	Perkin	77	62	Frøde Berg, 8373 Ballstad
130 Må Leiken	7.2	2.5	1.3	—	—	T	59	—	Sabb	35	5	Leif Karlsen, 8340 Stamsund
131 Mkr Tor	9.1	3.1	1.3	—	—	T	70	—	Perkin	70	62	Bergeton Johansen, 8353 Mortsund
132 Må Ingnor Erling	6.9	2.2	1.4	—	—	T	51	—	Sabb	75	22	Johan E.Johansen, 8352 Sennesvik
133 Mk Bolga	14.0	4.8	2.2	22	6	T	52	—	Volvo	71	210	Nils Wærstad mfl, 8350 Ure
135 Må Marit	5.6	1.7	.8	—	—	T	71	—	Evinr	74	10	Johan J.Hansen, 8373 Ballstad
136 Må Linerla	6.3	1.9	1.3	—	—	T	60	75	Sabb	60	5	Torbjørn Justad, 8374 Fygle
137 Mkr Alf-Helge	* 12.2	3.7	1.6	13	4	T	43	—	Scania	73	128	Leif Pedersen, 8373 Ballstad
138 Mkr Sjølund	6.9	2.5	.9	—	—	P	69	—	Perkin	76	35	Einar Hansen, 8374 Fygle
139 Må Reto	5.0	1.9	.9	—	—	P	71	—	Evinr	73	10	Bjørn Friksen, 8368 Smedvik
140 Mkr Per-Johan	* 10.5	3.2	1.2	9	2	T	75	—	GM	75	114	Hans Per Solheim, 8372 Gravdal
141 Må Spurven	7.8	2.7	1.2	—	—	T	70	—	Sabb	70	16	Olav Olsen, 8373 Ballstad
142 Mkr Boysen	7.5	2.8	1.3	—	—	T	68	—	Marna	68	24	Knut Frantsen, 8372 Gravdal
143 Mkr Smart	11.8	3.8	1.5	11	3	T	43	—	Brunv	40	35	Karl A.Andersen, 8374 Fygle
145 Mk Iver Helt	14.1	4.6	2.2	25	7	T	16	—	Volda	53	70	Sigfred Handberg mfl, 8360 Bøstad
146 Ms Heim	9.7	3.3	1.4	—	—	T	35	—	Heimd	35	11	Olav Gudbrandsen, 8367 Vestresand
147 Må Lykken	4.7	1.6	.6	—	—	P	70	—	Suzuki	74	9	Halvdan Gjerstad, 8373 Ballstad
148 Mkr Skolmen	* 19.0	5.6	2.2	46	12	T	75	—	Scania	75	314	Peter Angelsen, Krogtoft, 8363 Tangstad
150 Mkr Elin-Toril	* 20.4	5.9	2.3	60	17	T	76	—	Caterp	75	335	Ottar Odinsen mfl, 8353 Mortsund
151 Mkr Helloy	* 15.5	4.7	1.9	22	7	T	71	—	Scania	71	230	Sigmund Olsen, 8373 Ballstad
152 Må Tarzan	5.2	1.7	.9	—	—	T	77	—	Yamaha	76	8	Harald S.Hansen, 8352 Sennesvik
153 Må Viggo-Rune	5.0	1.6	.8	—	—	T	67	—	Mercur	74	7	Marvid Rolandsen, 8340 Stamsund
154 Mkr Bølgen	7.8	2.5	.8	—	—	T	62	77	Sabb	70	16	Kjell-Magne Hansen, 8367 Vestresand
155 Mkr Oddny	10.7	3.7	1.5	11	3	T	65	—	DAF	65	120	Martin Kristensen, 8372 Gravdal
157 Må Kurt	5.0	1.7	.9	—	—	T	74	—	Suzuki	74	6	Edvin Edvinsen, 8353 Mortsund
159 Mkr Demringen	8.8	2.8	1.6	—	—	T	61	—	Rapp	36	14	Ottar Grundstad, 8368 Smedvik

Nordland

N-VV Vestvågøy

Farkostens nummer art og navn	Lengde	Bredde	Dybde	Tonn		Matr. Bygge år	Omb. år	Maskin			Eierens (den korresponderende reders) navn og postadresse	
				Br.	Nt.			Merke	Byggeår	H.K.		
162 Må Tom	5.0	1.6	.8	—	—	T	69	—	Suzuki	74	9	Torvald Tomassen, 8356 Strandslett
163 Mkr Geir	7.5	2.8	1.1	—	—	T	52	—	Rapp	25	14	Konrad R. Pedersen, 8352 Sennesvik
166 Må Robin	5.0	1.7	.9	—	—	P	73	—	Johns	73	20	Tormod Salamonsen, 8378 Fridheim
167 Mk Vita-Nova	12.2	3.8	1.8	12	4	T	41	—	Scania	69	112	Arthur Juliussen, 8370 Leknes
168 Må Kirsti-Line	5.3	2.0	.9	—	—	P	76	—	Yamaha	76	20	Kåre Pedersen Norstad, 8378 Fridheim
170 Mkr Torino	7.7	2.9	1.3	—	—	T	53	—	Nogva	57	10	Frank Levi Juliussen, 8370 Leknes
171 Mkr Flipper	6.6	2.7	1.1	—	—	T	59	—	Sabb	59	16	Odd Dahl, 8340 Stamsund
172 Må Tor	7.2	2.8	1.2	—	—	T	61	—	Sabb	61	16	Arne Nilsen, 8367 Vestresand
173 Mk Keith	7.8	2.8	.9	—	—	T	48	—	Sabb	62	16	Petter Limstrand, 8368 Smedvik
175 Må Letten	5.0	1.6	.8	—	—	T	68	—	Evinr	68	5	Gunvald Johansen, Haukland, 8376 Leitebakken
176 Mkr Bøen	7.9	2.7	1.2	5	2	T	59	—	Bedf	68	98	Jan Hansen, 8362 Nordliland
177 Må Knut-Alf	6.0	2.4	1.3	—	—	P	75	—	Sabb	75	10	Sigmund Hansen, 8378 Fridheim
178 Mkr Måken	8.5	3.0	1.3	—	—	T	60	—	Perkin	69	39	Ingolf Rasmussen, 8374 Fygle
180 Mk Nonstind	12.4	4.3	1.7	18	5	T	50	—	Volvo	72	156	Knut Trondsen, 8373 Ballstad
181 Mkr Rita Harriet	16.2	4.7	2.3	27	9	T	49	—	Caterp	64	325	Per Markussen mfl, 8372 Gravdal
182 Mkr Perlen	7.8	2.8	.9	—	—	T	65	—	Sabb	65	6	Karstein Henningsen, 8366 Eggum
185 Må Kjell	7.5	3.0	1.1	—	—	T	55	—	Sabb	55	6	Bjarne Hansen, 8360 Bøstad
186 Må Spurven	6.9	2.2	1.3	—	—	T	52	—	Sabb	55	5	Ottar Nikolaisen, 8360 Bøstad
188 Må Yamaha	5.3	1.9	.9	—	—	P	73	—	Yamaha	73	25	Bjørn Bakken, 8357 Valberg
189 Mkr Alf-Otto	11.0	3.7	1.7	12	3	T	33	52	Volvo	64	133	Kåre Markussen mfl, 8372 Gravdal
190 Må Rune Kato	5.6	1.9	.9	—	—	T	70	—	Mercur	70	7	Hilmar Jens Kristiansen, 8366 Eggum
192 Må Tom	5.6	2.2	.9	—	—	T	50	—	Evinr	70	4	Egil Nilsen, 8368 Smedvik
193 Mkr Laksen	7.8	2.8	1.3	—	—	T	53	—	Sabb	52	5	Jørgen Hansen, 8373 Ballstad
197 Mkr Mona	6.9	2.6	.9	—	—	T	62	—	Sabb	63	6	Harald Olsen, 8340 Stamsund
199 Må Seigull	5.3	1.9	.9	—	—	T	62	64	Seagul	—	4	Iver Rekve, 8374 Fygle
201 Mk Liv Janne	10.4	4.0	1.6	11	3	T	25	—	Wichm	51	20	Håkon Brækka, 8357 Valberg
203 Må Lill	6.6	2.4	1.3	—	—	P	76	—	Sabb	76	18	Peder M.Lie, 8372 Gravdal
204 Må Teisten	4.7	1.3	.8	—	—	T	68	—	Suzuki	71	7	Ottar Nikolaisen, 8360 Bøstad
205 Må Utlies	4.7	1.7	.6	—	—	P	70	—	Chrysl	70	7	Juul Pedersen, 8367 Vestresand
206 Må Delfin	5.3	1.9	.9	—	—	T	72	—	Suzuki	72	7	Peder Jensen, 8368 Smedvik
208 Ms Lofoten	12.1	3.9	1.6	14	4	T	36	—	Brunv	54	28	Jostein Eltoft, 8362 Nordliland
211 Må Rigel	7.2	2.5	1.3	—	—	T	65	—	Sabb	68	16	Arne Pettersen, 8373 Ballstad
212 Ms Edø	14.5	4.7	2.6	19	6	T	11	54	Scania	67	180	Kristoffer Johansen, 8373 Ballstad
213 Ms Fram	11.3	4.0	1.7	11	3	T	16	46	Brunv	42	28	Frits Haugen mfl, 8368 Smedvik
215 Ms Bærøy	12.8	3.7	1.8	14	4	T	37	67	Kromh	70	115	Ingvall Bolle, 8370 Leknes
216 Mkr Jørpbøen	8.5	2.8	1.0	—	—	T	74	—	Sabb	74	30	Asbjørn Davidsen, 8366 Eggum
218 Ms Magne	10.6	3.5	1.5	10	3	T	33	—	Rapp	61	32	Arne Wulff, 8340 Stamsund
219 Mk Havella	10.3	3.7	1.6	10	3	T	10	44	Union	45	20	Herbjørn Jørgensen, 8357 Valberg
220 Må Trygg	5.6	1.9	.9	—	—	T	34	43	Suzuki	75	4	Peder A.Hansen, 8352 Sennesvik
221 Mkr Knut-Inge	10.2	3.4	1.4	8	2	T	72	—	Ford	70	72	Ole Pedersen mfl, 8353 Mortsund
222 Mkr Lovundgutt	9.4	3.1	1.6	—	—	T	67	—	Bedf	67	81	Anathon Olsen mfl, 8373 Ballstad
223 Må Tamara	5.2	2.0	.9	—	—	T	73	—	Evinr	72	6	Anton Fjelltun, 8366 Eggum
224 Mkr Rask	7.8	2.8	1.3	—	—	T	60	—	Marna	60	24	Erling Nilsen, 8357 Valberg
225 Må Snøgg	5.3	1.9	.9	—	—	T	66	—	Suzuki	70	4	Arthur Johansen, Boks 117, 8370 Leknes
226 Mkr Leirabuen	7.2	2.5	1.6	—	—	T	59	—	Sabb	59	6	Hans Hansen, 8367 Vestresand
227 Mkr Rav	8.2	2.7	1.3	—	—	T	58	76	Sabb	70	16	Gustav Kristiansen, 8362 Nordliland
228 Må Kompis	5.6	1.9	.9	—	—	T	53	—	Sabb	60	5	Henry Krogh, 8360 Bøstad
229 Må Annita	5.0	1.6	.9	—	—	P	73	—	Archim	73	14	Daniel Larsen, 8368 Smedvik
231 Mkr Terna	7.2	2.8	1.4	—	—	T	70	—	Sabb	55	5	Karstein Pettersen, 8367 Vestresand
233 Må Snøgg	6.3	1.9	1.3	—	—	T	52	—	Sabb	44	5	Ingvall Nilsen, 8362 Nordliland
234 Mk Urædd	10.9	3.8	1.5	12	3	T	32	66	Volvo	77	160	Egil Arntsen, 8352 Sennesvik
235 Ms Rappen	11.1	3.6	1.4	10	3	T	38	—	Rapp	53	29	Einar Saupstad, 8362 Nordliland
237 Mkr Kørven	7.2	2.8	1.3	—	—	T	55	—	Sabb	55	5	Bjørnulf Trones, 8340 Stamsund
238 Må Hobby	4.7	1.7	.9	—	—	T	68	—	Mercur	77	7	Arnfinn Hay, 8340 Stamsund
239 Må Marna	6.9	2.2	1.3	—	—	T	49	—	Sabb	69	5	Ragnar Edvardsen, 8372 Gravdal
240 Mkr Valholmen	20.4	5.6	2.4	48	28	T	44	—	Merc	71	380	Jens H.Stensen mfl, 8370 Leknes
241 Mkr Kyrre	8.2	2.8	1.4	—	—	T	60	—	Sabb	60	16	Oddvar Kristoffersen, 8372 Gravdal
242 Ms Lillefjord	10.0	3.3	1.7	—	—	T	41	—	Rapp	46	17	Karl Juliussen, 8370 Leknes
243 Må Sundsbøen	7.8	2.7	1.3	—	—	T	72	—	Sabb	72	22	Hans Frantzen, 8372 Gravdal
245 Mkr Lill-Anita	17.4	4.5	1.9	26	9	T	38	53	Union	43	50	Nils Flåten mfl, 8360 Bøstad
246 Må Børre	5.3	1.9	.9	—	—	P	77	—	Mercur	78	20	Trygve Jensen, 8372 Gravdal
247 Må Eggum	5.0	1.7	.9	—	—	P	71	—	Suzuki	74	15	Viktor Jørgensen, 8366 Eggum

N-VV Vestvågøy

Farkostens nummer art og navn	Lengde	Bredden	Dybde	Tonn		Matr. Bygge år	Omb. år	Maskin			Eierens (den korresponderende reders) navn og postadresse
				Br.	Nt.			Merke	Byggeår	H.K.	
248 Må Bingo	5.0	1.7	.9	—	—	T 74	—	Suzuki	73	15	Edgar Hansen, 8370 Leknes
249 Må Gullgo	6.9	2.5	.9	—	—	T 55	—	Sabb	55	5	Thorvald Stenersen, 8353 Mortsund
250 Ms Steinsbøen	* 12.4	3.7	1.4	11	3	T 33	53	Rapp	52	24	Alf Johansen, 8365 Unstad
251 Mkr Forsøk	6.9	2.5	.9	—	—	T 59	—	Sabb	60	6	Bjørn A. Stensen mfl, 8372 Ballstad
252 Må Blucher	6.1	2.2	1.3	—	—	T 52	—	Marna	51	5	Herbjørn Martinussen, 8367 Vestresand
254 Må Pan	6.6	2.2	.9	—	—	T 51	—	FM	51	6	Trygve Strømnes, 8340 Stamsund
255 Mk Palmen	12.2	4.0	1.8	12	3	T 47	—	Brunv	65	42	Dagfinn Trondsen, 8373 Ballstad
257 Må Klubben	5.5	1.9	.9	—	—	T 68	—	Chrysl	69	5	Marino Fredriksen, 8362 Nordliland
258 Mg Lili-Anita	* 8.6	2.7	1.6	7	2	P 74	—	MWM	74	68	Henrik Johansen, 8374 Fygle
259 Må Frank	5.0	1.6	.9	—	—	P 70	—	Chrysl	70	7	Einar O. Tetlie, 8352 Sennesvik
260 Må Ure	5.3	1.6	.9	—	—	T 69	—	Mercur	69	4	Nils Jensen, 8352 Sennesvik
261 Mk Steinskam	13.8	4.3	2.2	24	6	T 12	47	GM	67	183	Peder Tangstad mfl, 8363 Tangstad
262 Mkr Geir-Rune	* 10.2	3.2	1.3	10	3	T 74	—	Ford	74	100	Kristian H. Sivertsen, 8352 Sennesvik
264 Må Vanja	5.0	1.6	.9	—	—	P 70	—	Evinr	72	9	Jan Pettersen, 8373 Ballstad
265 Mkr Jan Asle	10.7	3.7	1.8	9	2	T 66	—	Volvo	72	100	Svernn Stensen, 8373 Ballstad
266 Må Snar	4.7	1.6	.9	—	—	T 70	—	Mercur	69	4	Arnt Danielsen, 8340 Stamsund
267 Må Per	5.6	1.9	.9	—	—	P 69	—	Johns	69	10	Per Einar Nilsen, 8340 Stamsund
268 Må Lyn	6.9	2.5	1.6	—	—	T 55	—	Sabb	55	6	Asbjørn Finnstad, 8352 Sennesvik
270 Mkr Nyrapp	* 10.4	3.2	1.3	7	2	T 62	—	Bolind	64	62	Roger Flåsen, 8376 Leitebakken
271 Mk Hobby	7.5	2.5	1.3	—	—	T 44	—	Sabb	57	5	Odin Olsen, 8340 Stamsund
273 Mkr Breitind	10.4	3.6	1.6	—	—	T 74	—	Ford	74	108	Arnold Holmstad mfl, 8357 Valberg
274 Må Lerka	5.2	1.7	.9	—	—	T 66	—	Mercur	69	7	Johan Strømnes, 8360 Bøstad
275 Må Flipper	6.6	2.5	1.5	—	—	T 69	—	Sabb	72	10	Christian Grønbech, 8340 Stamsund
278 Må Magna	6.6	1.9	1.3	—	—	T 60	—	Sabb	60	5	Gunvald Eliassen, 8340 Stamsund
282 Må Optimist	5.0	1.7	.9	—	—	T 70	—	Cresc	71	7	Kristian Jakobsen mfl, 8366 Eggum
284 Mkr Jolly	7.5	2.8	.9	—	—	T 58	—	Sabb	61	6	Kåre Pettersen, 8372 Gravdal
285 Mkr Sheila	7.8	2.5	1.3	—	—	P 71	—	Sabb	71	20	Tore Malm, 8360 Bøstad
287 Mg Rusken	* 8.6	2.7	1.6	7	2	P 75	—	MWM	74	68	Isak A. Lie, 8372 Gravdal
288 Mk Risøy	12.5	4.0	1.6	15	4	T 14	46	Wichm	34	25	Jørgen Bendiksen, 8372 Gravdal
289 Må Delfin	6.3	2.2	1.3	—	—	T 53	—	Sabb	57	4	Bjarne Edvardsen, 8366 Eggum
290 Mkr Aquarius	7.5	2.8	1.3	—	—	T 73	—	Sabb	73	22	Herman Hagen, 8340 Stamsund
291 Mkr Vårsol	11.5	3.7	1.7	12	3	T 43	—	Rapp	48	24	Hagb. Wilhelmssen, 8373 Ballstad
292 Mkr Kronøy	* 10.6	3.4	1.4	10	3	T 76	—	MWM	76	102	Helge Benonissen, 8357 Valberg
293 Må Duen	5.0	1.6	.9	—	—	P 73	—	Chrysl	73	10	Jacob Arctander, 8373 Ballstad
294 Må Vareg	5.2	1.7	.9	—	—	T 74	—	Suzuki	74	9	Sverre Sivertsen, 8367 Vestresand
295 Mkr Real	10.8	3.8	1.7	—	—	T 47	—	Wichm	51	20	Asbj. Benjaminsen, 8357 Valberg
296 Må Sjøglimt	4.7	1.6	.8	—	—	T 57	—	Archim	69	4	Gunnbjørn Einarsen, 8366 Eggum
297 Må Rune	5.0	1.1	.9	—	—	P 71	—	Evinr	76	20	Ole Jørgensen, 8360 Bøstad
298 Mk Bogtind	13.1	4.0	2.1	15	4	T 17	57	Bolind	62	56	Bjarne Pettersen, 8340 Stamsund
299 Må Snøgg	5.0	1.7	.9	—	—	T 74	—	Evinr	74	6	Kristoffer Nilsen, 8367 Vestresand
300 Mk Svana	13.7	4.1	1.6	15	4	T 41	—	Wichm	42	50	G. Rist Pettersen, 8372 Gravdal
301 Må Geir-Arne	5.2	1.9	.9	—	—	T 78	—	Johns	76	4	Ingvald Grav, 8352 Sennesvik
302 Mkr Skrupstind	12.3	4.4	2.0	20	6	T 38	—	Rapp	38	35	Aksel Thordahl, 8360 Bøstad
303 Mg Glunt	15.1	4.5	2.5	33	10	T 67	—	Scania	66	150	Knut Myklebust, 8373 Ballstad
304 Mkr Havgull	7.5	2.8	1.3	—	—	T 71	—	Sabb	71	16	Ingvald Pedersen, 8363 Tangstad
306 Mkr Svebøen	* 7.5	2.7	.9	4	1	T 70	—	Sabb	70	20	Magnor Jakobsen, 8373 Ballstad
307 Må Monika	5.0	1.6	.6	—	—	P 71	—	Mercur	75	20	Leif Larsen, 8340 Stamsund
308 Må Renny	5.3	2.0	1.1	—	—	P 75	—	Suzuki	75	16	Aksel Johansen, 8367 Vestresand
310 Må Trygg 2	6.0	2.0	.8	—	—	T 56	—	Sabb	57	4	Sverre Bendiksen, 8360 Bøstad
311 Må Trygg	6.9	2.3	1.1	—	—	T 60	—	Marna	59	8	H. Johansen, 8376 Leitebakken
313 Må Prøven	6.9	2.2	1.3	—	—	T 50	70	Sabb	74	10	Oddvar Berg, 8340 Stamsund
315 Må Hansemann	5.0	1.6	.9	—	—	T 68	—	Perkin	68	6	Hans H. Haug, 8372 Gravdal
316 Må Per	5.6	1.7	.8	—	—	T 60	—	Suzuki	70	4	Asbjørn Trondsen, 8373 Ballstad
317 Må Kjell	5.0	1.9	.9	—	—	T 70	—	Suzuki	70	4	Aksel Rasmussen, 8352 Sennesvik
318 Mkr Brattholm	7.7	2.8	1.3	—	—	T 69	—	Marna	69	24	Sverre Henriksen, 8373 Ballstad
319 Må Harriet	5.6	1.7	.8	—	—	T 38	—	ILO	47	4	Sigm. Sørensen, 8367 Vestresand
321 Mkr Signal	* 11.0	3.6	1.5	10	3	T 38	65	Volvo	72	110	Bjarne Bertheussen, 8374 Fygle
322 Må Sissel	5.3	1.9	1.3	—	—	T 53	75	Marna	53	8	Jostein Dahl, 8340 Stamsund
323 Må Roar	6.9	2.3	.9	—	—	T 51	—	Sabb	56	6	Asbjørn Berg, 8373 Ballstad
324 Må Tore	4.9	1.6	.9	—	—	P 74	—	Chrysl	73	6	Inge Odinsen, 8353 Mortsund
325 Mkr Nygrunn	* 15.6	4.6	2.0	25	7	T 71	—	Volvo	67	210	Herlof Sandnes mfl, 8370 Leknes
326 Må Prinsen	5.2	1.7	.9	—	—	T 73	—	Yamaha	73	8	Eilif Andersen, 8340 Stamsund

Nordland

N-VV Vestvågøy

Farkostens nummer art og navn	Lengde	Bredde	Dybde	Tonn		Matr.	Bygge år	Omb. år	Maskin			Eierens (den korresponderende reders) navn og postadresse
				Br.	Nt.				Merke	Byggeår	H.K.	
327 Mkr Solskjær *	9.4	3.0	.9	7	2	P	76	—	Sabb	76	68	Konrad Pedersen, 8352 Sennesvik
329 Må Grete	4.5	1.6	.9	—	—	T	74	—	Archim	73	4	Johan E. Johansen, 8352 Sennesvik
330 Må Mette	5.3	1.7	.8	—	—	T	76	—	Suzuki	76	16	Arvid Skottnes, 8373 Ballstad
333 Må Voie	5.3	1.7	.9	—	—	T	68	—	Suzuki	69	7	Arne Magne Andersen mfl, 8376 Leitebakken
334 Må Snøgg	6.6	2.5	1.3	—	—	T	41	—	Sabb	51	5	Karl Ernstsen, 8374 Fygle
335 Må Fuglen	4.7	1.7	.8	—	—	P	73	—	Yamaha	77	15	Kristian Larsen, 8368 Smedvik
336 Mkr Straumværing *	14.2	4.5	1.8	20	6	T	72	—	Scania	72	128	Martin Kristensen, 8372 Gravdal
337 Må Tor-Jens	5.2	1.6	.8	—	—	T	74	—	Johns	72	4	Kristian Kristiansen, 8366 Eggum
338 Mkr Combi	7.5	3.0	.9	—	—	T	75	—	Marna	60	16	Bjarne Rist, 8372 Gravdal
339 Må Tangholmen	5.3	1.6	.6	—	—	T	75	—	Johns	64	6	Gunnar Svendgård, 8340 Stamsund
340 Mkr Mefjord	13.1	4.8	1.9	21	6	T	50	—	Union	49	50	Valter Hansen mfl, 8365 Unstad
341 Må Måken	5.3	1.7	.9	—	—	T	71	—	Johns	75	4	Fritz Karlsen, 8376 Leitebakken
342 Må Tommy	4.5	1.6	.8	—	—	T	64	—	Johns	65	6	Knut Jensen, 8373 Ballstad
344 Må Måken 2	5.2	1.6	.8	—	—	T	72	—	Yamaha	72	15	Hermann Hagen, 8340 Stamsund
345 Mkr Koral	13.4	4.7	1.9	19	6	T	62	—	Scania	69	153	Thomas Reinertsen, 8373 Ballstad
346 Må Polly	4.7	1.6	.8	—	—	P	70	—	Suzuki	70	7	Karstein Krogh, Evjen, 8360 Bøstad
347 Må Kjell-Arne	5.3	1.9	.9	—	—	T	72	—	Suzuki	71	9	Arthur Olausen, 8340 Stamsund
348 Må Teisten	6.0	1.9	.9	—	—	T	57	—	Marna	69	4	Sigmund Hansen, 8367 Vestresand
349 Må Knopp	5.0	1.9	.9	—	—	T	60	—	Marna	60	4	Sigurd Strømøy, 8373 Ballstad
350 Mkr Åsanøy	15.1	5.1	2.0	31	9	T	55	—	Cumm	77	365	Jarl Jakobsen, 8372 Gravdal
354 Må Johnny	5.3	1.7	.9	—	—	T	74	—	Suzuki	74	15	Svenn-Arne Olsen, 8340 Stamsund
356 Må Gullfisken	6.3	2.2	1.4	—	—	T	55	—	Sleipn	55	5	Road Ludvigsen, 8368 Smedvik
357 Må Liss	4.7	1.6	.9	—	—	P	71	—	Suzuki	71	7	Frits Haugen, Grundstad, 8368 Smedvik
358 Må Laksen	4.6	1.4	.5	—	—	T	66	—	Cresc	66	4	S. Kristoffersen, 8367 Vestresand
359 Mkr Star	8.8	3.1	1.6	—	—	T	67	—	Perkin	77	62	Arild Eidem, 8363 Tangstad
360 Må Lita	4.7	1.6	.6	—	—	T	75	—	Suzuki	75	7	Lind Solheim, 8372 Gravdal
362 Mkr Ruth	10.4	3.6	1.3	8	2	T	33	—	Marna	66	48	P. Langstrand, 8340 Stamsund
364 Ms Koralen	8.2	2.8	1.3	—	—	T	60	—	Sabb	60	16	Leif Solstad, 8350 Ure
365 Må Sonja	5.3	1.9	.9	—	—	P	71	—	Yamaha	71	15	Arne E. Johansen, 8340 Stamsund
366 Må Flipper	5.6	1.7	.8	—	—	T	73	—	Suzuki	76	25	Otto Myrvold, 8372 Gravdal
367 Mkr Stormfuglen	11.9	3.8	1.5	12	3	T	34	51	Volvo	—	110	Harry Larsen mfl, 8352 Sennesvik
368 Mkr Delfin *	9.4	3.0	1.0	6	2	T	60	—	Bolind	60	23	Nils Andersen, 8340 Stamsund
369 Må Geir Sverre	4.7	1.9	.9	—	—	T	66	—	Cresc	66	4	Sverre Simonsen, 8366 Eggum
370 Må Brita	4.4	1.6	.6	—	—	P	73	—	Suzuki	74	4	Fridtjof Grønhaug, 8368 Smedvik
371 Må Nina	6.3	2.2	1.3	—	—	T	72	—	Sabb	50	5	Lars Larsen jr., 8372 Gravdal
372 Må Arvid	6.9	2.5	1.3	—	—	T	55	—	Marna	58	12	Arthur Johansen, 8370 Leknes
373 Må Snar	5.3	1.9	.9	—	—	T	52	—	Perkin	64	6	Odd Lauritzen, 8373 Ballstad
374 Må Lykken	7.2	2.9	1.3	—	—	T	59	—	Sabb	58	6	Jarle Sivertsen, 8367 Vestresand
375 Må Fram	5.3	1.9	.9	—	—	T	50	—	Archim	70	4	Jens Selmersen, 8366 Eggum
378 Må Gunnar	4.7	1.6	.9	—	—	T	72	—	Suzuki	71	4	Arctander Myrland, 8372 Gravdal
380 Mkr Roholmen *	17.9	5.3	2.2	36	10	T	57	—	GM	66	242	Henrik Stensen, 8373 Ballstad
381 Må Heidi	5.0	1.6	.9	—	—	P	71	—	Archim	70	12	Herbjørn Hansen, 8357 Valberg
382 Må Hurtig	5.0	2.0	.8	—	—	P	75	—	Suzuki	74	16	Gunvald Jensen jr., 8350 Ure
384 Må Leiken	6.3	2.2	1.3	—	—	T	51	—	FM	51	6	Olav Hansen, 8367 Vestresand
387 Må Fiks	4.7	1.6	.6	—	—	T	69	—	Suzuki	74	4	Kåre A. Pettersen, 8372 Gravdal
388 Må Tango	5.2	1.7	.8	—	—	T	76	—	Suzuki	76	14	Kristian Hansen, 8373 Ballstad
389 Må Roy	5.0	.9	.8	—	—	T	67	—	Motor	74	5	Konrad R. Pedersen, 8350 Ure
390 Må Flipper	5.3	1.7	.8	—	—	P	75	—	Suzuki	74	16	Sverre Busch, 8340 Stamsund
391 Må Flipper	5.2	1.8	.8	—	—	T	67	—	Mercur	67	10	Kaare Kristiansen, 8350 Ure
394 Må Yvonne	4.7	1.7	.6	—	—	T	74	—	Suzuki	74	9	Bjarne Tangstad, 8363 Tangstad
395 Mkr Skretind	12.7	4.5	2.1	21	7	T	25	—	Kromh	65	150	Olav Andersen mfl, 8340 Stamsund
396 Må Bjørg	5.3	1.9	.9	—	—	P	75	—	Evinr	76	20	Thorbjørn Pedersen, 8353 Mortsund
398 Må Lykken	4.7	1.9	.9	—	—	P	71	—	Suzuki	71	7	Torstein Thomassen, 8366 Eggum
399 Må Liv	5.4	2.0	.9	—	—	P	75	—	Evinr	65	40	Egil Leknes, 8370 Leknes
401 Må Flint	5.3	1.9	.9	—	—	T	72	—	Evinr	72	10	Martin Olsen, 8372 Gravdal
402 Ms Forsøk	7.2	2.4	.8	—	—	T	34	—	Sabb	34	5	Iver Pedersen, 8372 Gravdal
403 Må Stormbuen	5.2	1.6	.8	—	—	T	70	—	Mercur	71	9	Asbjørn Johansen, 8352 Sennesvik
405 Mkr Tunfisk *	13.6	4.1	1.7	14	4	T	64	—	Volvo	77	210	Arvid Skjerpen, 8372 Gravdal
406 Må Sputnik	4.2	1.6	.6	—	—	T	58	—	Marna	58	5	Edvard Jakobsen, 8372 Gravdal
407 Må Buøy	4.7	1.6	.6	—	—	T	65	—	Mercur	74	4	Sverre Olsen, 8360 Bøstad
408 Ms Else Mari	9.4	3.1	1.4	—	—	T	47	—	Marna	58	24	W. Strømmessen, 8373 Ballstad
409 Må Solo	4.7	1.7	.8	—	—	T	67	—	Chrysl	73	4	Karl Sivertsen, 8352 Sennesvik

N-VV Vestvågøy

Farkostens nummer art og navn	Lengde	Bredde	Dybde	Tonn		Matr.	Bygge år	Omb. år	Maskin			Eierens (den korresponderende reders) navn og postadresse
				Br.	Nt.				Merke	Byggeår	H.K.	
410 Må Måken	5.3	2.0	.9	—	—	A	76	—	Suzuki	76	17	Peter Parkvoll, 8367 Vestresand
411 Mkr Sjøliv 1	* 10.0	3.0	1.1	8	3	P	73	—	Perkin	73	95	Arnulf M.Andersen, 8362 Nordliland
413 Mk Gåsboen	* 17.0	4.4	2.1	25	8	T	07	51	Kæble	67	176	Tom Johansen, 8340 Stamsund
414 Må Bris	4.5	1.4	.6	—	—	T	76	—	Chrysl	75	4	Thorvald Stenersen, 8353 Mortsund
415 Mg Roy-Kåre	* 10.0	3.0	1.1	8	3	P	73	—	Ford	72	100	Herbjørn Hansen, 8357 Valberg
416 Mkr Kjell-Willy	* 8.3	2.7	.8	5	1	T	75	—	Sabb	75	30	Arvid Benjaminsen, 8366 Eggum
418 Mk Sølvfisken	10.8	4.1	1.7	12	4	T	31	—	Rapp	31	24	Øyvind Thommassen, 8366 Eggum
419 Må Truls	5.3	2.0	.8	—	—	P	76	—	Suzuki	76	16	Reidar Schei, 8372 Gravdal
420 Må Star	4.5	1.7	.8	—	—	P	76	—	Suzuki	76	16	John Pettersen, 8340 Stamsund
421 Må Marna	6.0	2.2	1.1	—	—	T	39	—	Marna	62	5	Reidar Hansen, 8373 Ballstad
422 Må Buster	5.3	1.7	.9	—	—	P	78	—	Suzuki	78	16	Karstein Klausen, 8374 Fygle
423 Mkr Skreien	7.2	2.7	1.6	—	—	T	58	—	Sabb	73	22	Roald Aune, 8368 Smedvik
424 Ms Ula	10.7	3.8	1.7	—	—	T	36	—	Nogva	64	25	Harald J.Holand, 8375 Skullbru
426 Må Fiskermann	5.2	1.6	.8	—	—	T	77	—	Evinr	67	9	Bjarne Pettersen, 8340 Stamsund
427 Må Hege	4.4	1.6	.8	—	—	T	71	—	Suzuki	74	9	Arild Pettersen, 8354 Steine
429 Må Gjøk	5.2	1.7	.8	—	—	T	78	—	Suzuki	78	9	Hjalmar Johansen, 8376 Leitebakken
430 Mk Kampegga	* 16.2	4.4	1.9	20	7	T	30	51	Volvo	75	155	Bård Børresen, 8567 Vestresand
431 Må Aina	5.3	1.7	.9	—	—	P	75	—	Suzuki	76	16	Olav Johansen, 8372 Gravdal
432 Må Britt	6.0	2.0	.9	—	—	T	55	—	Marna	55	5	Gjermund Olsen, 8372 Gravdal
433 M Årstein Våg	* 12.8	4.0	1.3	18	5	P	77	—	Volvo	77	156	Jarle Årsteinvåg, 8370 Leknes
434 Må Arne	6.9	2.5	1.6	—	—	T	67	—	Sabb	67	5	Odd Lauritsen, 8373 Ballstad
437 Må Nordvær	4.5	1.9	.8	—	—	T	50	—	Yamaha	76	5	Arnold Leonhardsen, 8366 Eggum
438 Må Jenny	5.2	1.7	.8	—	—	T	72	—	Suzuki	75	9	Petter Pettersen, 8340 Stamsund
440 Må Monica	5.2	1.6	.9	—	—	T	77	—	Suzuki	76	9	Odd Olsen, 8372 Gravdal
441 Mkr Teisten 2	7.7	2.8	.9	—	—	T	58	—	Sabb	57	6	Kristian Thesen, 8357 Valberg
442 M Skagstein	7.2	3.0	1.7	—	—	T	71	—	Perkin	71	35	Jarle Jensen, 8370 Leknes
444 Mkr Ungen	7.8	2.7	1.4	—	—	P	71	—	Perkin	71	35	Bjarne Nybakk, 8340 Stamsund
447 Må Cato	4.5	1.4	.8	—	—	T	77	—	Suzuki	77	4	Cato Sørensen, 8353 Mortsund
448 Mkr Nordvær	6.9	2.4	.9	—	—	P	77	—	Sabb	77	22	Arnold Leonhardsen mfl, 8366 Eggum
450 Mkr Nordbanken	14.8	4.8	2.2	31	10	T	47	—	Caterp	77	275	Nils Flånes, 8370 Leknes
451 Må Raymonn	6.6	2.4	.9	—	—	P	77	—	Sabb	77	10	Trygve Bertheussen, 8353 Mortsund
452 Må Judith	5.3	1.7	1.1	—	—	P	77	—	Chrysl	72	55	Peder Andreas Finstad, 8356 Strandslett
453 Mk Falktind	* 18.1	4.9	1.8	25	7	T	25	49	Wichm	31	40	Jakob Nilsen, 8350 Ure
455 M Terna	7.8	2.5	1.3	—	—	T	69	—	Sabb	69	8	Johan Øvrevoll, 8374 Fygle
456 Mkr Ann-Merethe	8.5	3.1	1.4	—	—	T	77	—	Perkin	77	35	Helge Pettersen mfl, 8370 Leknes
457 Må Bruce	6.9	2.5	1.3	—	—	T	55	—	Sleipn	55	7	Johan Pedersen, 8376 Leitebakken
458 M Jørn-Ivan	* 12.8	4.0	1.3	17	5	P	77	—	Volvo	77	156	Jan Rostad mfl, 8372 Gravdal
460 Mk Sverre 2	13.7	4.1	2.2	17	4	T	35	—	Scania	62	134	Juul Solgren mfl, 8368 Smedvik
461 Må Kai-Jan	5.0	1.7	.8	—	—	P	76	—	Honda	76	7	Karl Rasmussen, 8352 Sennevik
462 Må Lykken	5.2	1.7	.8	—	—	T	66	—	Suzuki	75	9	Trond Edvardsen, 8366 Eggum
465 Mkr Nordfjord I	6.9	2.4	.9	—	—	P	77	—	Sabb	77	22	Bjarne Edvardsen, 8366 Eggum
466 Mkr Odd	7.5	2.6	1.0	—	—	T	60	—	Sabb	71	22	Bjarne Pettersen, 8368 Smedvik
468 Må Terje	5.2	1.4	.7	—	—	T	36	—	Seagul	—	4	Frits Fritsen, 8362 Nordliland
469 Mkr Skjærklakk	9.4	3.1	1.6	—	—	T	58	—	Marna	62	16	K.Pedersen, 8340 Stamsund
470 Må Karl Petter	5.3	1.9	.9	—	—	T	65	—	Marna	50	5	Karl Haugen, 8340 Stamsund
471 Mkr Leibøen	6.9	2.4	.9	—	—	P	77	—	Sabb	77	22	Birger Martinussen, 8366 Eggum
473 Mkr Kari	6.6	2.4	.9	—	—	T	67	—	Sabb	49	5	Torleif A.Waag, 8340 Stamsund
475 Må Terna	6.6	2.3	1.1	—	—	P	77	—	Sabb	77	10	Olav Bertheussen, 8374 Fygle
476 Må Nanna	5.3	1.7	.9	—	—	P	76	—	Suzuki	76	16	Karl B.Karlson, 8373 Ballstad
477 Må Kometen	5.6	2.2	.9	—	—	T	53	—	Sabb	63	5	Magnus Danielsen, 8340 Stamsund
479 Mkr Nordlys	9.1	2.8	1.4	—	—	T	64	—	Nogva	64	14	Margon Johansen, 8373 Ballstad
480 Må Inger-Kristin	5.3	1.9	.9	—	—	P	77	—	Suzuki	77	25	Tor Tomassen, 8356 Strandslett
481 Må Snøgg	7.8	2.5	.9	—	—	T	53	—	Sabb	53	6	Oddmund Hansen, 8373 Ballstad
482 Må Foss	5.3	1.7	.9	—	—	T	63	—	Suzuki	75	9	Gustav Kristiansen, 8362 Nordliland
483 Må Måken	5.0	1.6	.6	—	—	T	60	—	Evinr	62	3	Walter Hansen, 8362 Nordliland
484 Må Skarvskjær	5.1	1.6	.6	—	—	T	60	—	W Bend	—	3	Olav Erlandsen, 8368 Smedvik
485 Må Havglimt	5.6	1.9	.9	—	—	T	35	—	Cresc	65	4	Jørgen Kristiansen, 8366 Eggum
486 Må Solveig	5.0	1.9	.9	—	—	P	77	—	Yamaha	76	9	Bjarne Jakobsen, 8357 Vålberg
487 Mkr Nysula	* 20.9	5.5	2.6	50	15	T	53	62	Merc	78	370	Johnny Skjerpen, 8372 Gravdal
488 Må Duen	5.3	1.9	.9	—	—	T	55	—	Jap	55	4	Per Andreassen, 8357 Valberg
492 Ms Revance	10.1	3.4	1.5	—	—	T	39	—	Volda	32	18	Roald Larsen, 8368 Smedvik
493 Må Sigrid	5.3	1.7	.9	—	—	T	76	—	Suzuki	76	9	Svein Odinsen, 8370 Leknes

Nordland

N-VV Vestvågøy – N-VS Vevelstad

Farkostens nummer art og navn	Lengde	Bredde	Dybde	Tonn		Matr. Bygge år	Omb. år	Maskin			Eierens (den korresponderende reders) navn og postadresse	
				Br.	Nt.			Merke	Byggeår	H.K.		
494 Må Laksen	4.7	1.6	.8	—	—	P	71	—	Suzuki	77	9	Kjell Peder Kvivesen, 8372 Gravdal
497 Må Måken	4.7	1.7	.8	—	—	P	69	—	Suzuki	76	7	Herbjørn Henningsen, 8360 Bøstad
498 Må Siv	4.7	1.6	.8	—	—	T	75	—	Mercur	75	7	Stillander Pedersen, 8362 Nordliland
499 Må Rasken	5.3	2.0	.9	—	—	P	77	—	Suzuki	77	20	Gunvald Johansen, 8376 Leitebakken
500 Må Frank	5.0	1.6	.8	—	—	P	72	—	Mercur	77	5	Hans Tetlie, 8352 Sennesvik
501 Mkr Brødrene	12.1	4.3	1.7	15	5	T	14	51	Rapp	56	56	Jan Pedersen, 8362 Nordliland
502 M Skrubben	* 9.7	3.4	1.9	12	3	P	77	—	MWM	76	102	Peder A.Lie, 8372 Gravdal
504 Mkr Svend Rune	* 10.4	3.3	1.1	8	2	T	75	—	Ford	75	100	Walter Nilssen, 8368 Smedvik
505 Må Viljen	5.3	1.9	.8	—	—	P	76	—	Suzuki	76	14	Ole S.Nystad, 8373 Ballstad
506 Må Kato	5.2	1.7	.8	—	—	T	74	—	Evinr	76	9	Egil Nilsen, 8368 Smedvik
507 Mkr Trond Rune	7.2	2.5	1.3	—	—	T	67	—	Sabb	67	6	Henry Handberg, 8360 Bøstad
508 Mkr Liværing	7.5	2.5	1.3	—	—	T	64	—	Perkin	64	35	Peder Danielsen, 8374 Fygle
510 Mkr Øygutt	* 8.5	2.7	.9	5	2	T	76	—	Perkin	76	62	Sigurd Thomassen mfl, 8370 Leknes i Lofot.
511 Må Ranafisk	5.6	2.1	.8	—	—	P	—	—	Suzuki	76	16	Arne Arctander, 8372 Gravdal
512 Mkr Jim-Trygve	7.2	2.8	1.3	—	—	T	69	—	Eleipn	69	35	Trygve Strømnes, 8340 Stamsund

N-VS Vevelstad — tilsynsmann: Eilert P.Vevelstad, 8976 Forvik

3 Mg Kilbuen	* 8.8	2.8	.9	6	1	S	77	—	Merc	77	42	Leif Sigmund Sørensen, 8872 Kilvågen
6 Mkr Liljen	6.3	2.2	.9	—	—	T	69	—	Sabb	69	8	Henry Jensen, 8975 Høyholm
8 Mkr Strand Junior	* 15.9	4.7	2.1	25	6	T	69	—	Volvo	69	210	Rolf Strand mfl, 8976 Forvik
10 Mkr Torgarnes	10.5	3.3	1.6	—	—	T	35	58	BMC	66	53	Jakob Helgesen, 8977 Hamnsundet
13 Må Sjøvik	4.7	1.9	.9	—	—	T	66	—	Cresc	66	9	Johan Ingebrigtsen, 8870 Visthus
16 Må Tryggen	5.6	1.9	.9	—	—	T	66	—	Marna	41	5	Alfred Sørensen, 8870 Visthus
17 Må Stjernen	5.6	2.2	1.2	—	—	T	71	—	Sleipn	55	5	Leif Jan Andersen, 8976 Forvik
19 Må Vesle	4.5	1.4	.6	—	—	T	65	—	Johns	65	3	Hans Lund, 8975 Høyholm
20 Mkr Peder Eik	* 10.6	3.7	1.4	10	3	T	34	—	Volda	46	22	Kjerulf Pedersen, 8978 Hesstun
24 M Moms	6.9	2.2	.9	—	—	T	62	—	Sabb	71	10	Arnulf Andersen, 8976 Forvik
26 Må Spurven	6.9	1.9	.6	—	—	T	—	49	FM	48	4	Hjalmar Sørensen, 8872 Kilvågen
27 Må Arne	4.7	1.3	.9	—	—	T	66	—	Cresc	67	5	Arne Paulsen, 8870 Visthus
30 Mkr Runø	* 9.4	3.0	.9	7	2	P	74	—	Ford	74	68	Eilif Nergård mfl, 8976 Forvik
31 Mkr Orion	* 10.5	3.9	1.8	11	3	T	45	—	Merc	65	105	Eilert Pedersen, 8976 Forvik
32 Mkr Bjørnar	7.7	2.6	1.5	—	—	T	63	—	Sabb	63	16	H.Henriksen, 8978 Hesstun
34 Må Gunn	6.0	2.0	.9	—	—	T	53	70	Alda	53	5	Trond Helgesen, 8977 Hamnsundet
36 Må Liv	4.7	1.7	.8	—	—	T	74	—	Yamaha	71	12	Terje Nilsen, 8975 Høyholm
38 Mkr Norleif	8.5	2.8	1.3	6	2	T	66	—	Perkin	66	35	Jon Johansen, 8870 Visthus
41 Må Finn Arne	6.9	2.5	1.3	—	—	T	67	—	Sabb	67	8	Martin Navjord, 8978 Hesstun
44 Mkr Lauknes	7.8	3.1	1.3	—	—	P	77	—	Sabb	74	22	Heiberg Andersen, 8975 Høyholm
48 Mkr Leik	6.3	2.2	1.1	—	—	T	50	71	Marna	59	8	Nils Kopreitan, 8976 Forvik
49 Må Alf Inge	6.4	2.2	1.3	—	—	T	75	—	Sabb	61	6	Arne Andersen, 8976 Forvik
60 Mkr Havbuen	7.3	2.7	1.1	—	—	T	72	—	Sabb	72	22	Ottar Olsen, 8978 Hesstun
65 Må Njord 2	6.9	1.9	.8	—	—	T	35	—	Solo	35	4	Bjørn Andersen, 8870 Visthus
70 Mkr Solvang	13.5	4.3	1.7	15	12	T	17	61	Kromh	64	115	Bjørn Andersen mfl, 8870 Visthus
71 Må Sjabakken	6.0	2.0	.9	—	—	T	62	—	FM	60	5	Karl Andreassen, 8872 Kilvågen
72 Mkr Brødrene	8.5	3.1	1.3	—	—	T	74	—	Ford	74	45	Petter Kaspersen mfl, 8872 Kilvågen
75 Må Ranie	6.6	2.5	1.4	—	—	T	59	—	Marna	55	6	Einar Nilsen, 8978 Hesstun
78 Må Proven	6.1	1.9	.9	—	—	T	38	—	Sleipn	38	4	Eilif Sørensen, 8870 Visthus
79 Mkr Kjell Kåre'	6.9	2.5	.9	—	—	T	67	—	Sabb	56	5	Håkon Klausen, 8978 Hesstun
81 Må Kvist	6.0	1.9	.9	—	—	ÓT	60	—	Sleipn	—	4	Arne Aspnes, 8885 Stokkasjøen
83 Mkr Flipper 2	* 10.2	3.1	1.4	8	2	T	74	—	MWM	74	102	Eilif Andersen, 8885 Stokkasjøen
90 Må Dagfinn	4.7	1.9	.9	—	—	P	60	—	Johns	—	25	Dagfinn Andersen, 8870 Visthus
92 Mkr Havsula	12.2	4.1	1.8	14	4	T	34	—	Wichm	34	20	Erling Andersen, 8885 Stokkasjøen
96 Mkr Lillemor	* 8.0	2.8	1.0	4	1	T	70	—	Ford	70	61	Oddmund Bjørsvik, 8976 Forvik
99 Må Lykken	6.6	1.9	1.3	—	—	T	42	—	Marna	41	5	Einar Johansen, 8872 Kilvågen
102 Må Fiskerpiken	6.3	2.2	1.6	—	—	T	69	—	Sabb	58	8	Arthur Sørensen, 8872 Kilvågen
103 Må Kjapp	3.7	1.3	.7	—	—	T	40	—	Yamaha	65	3	Arne Andersen, 8976 Forvik
109 Mg Halsfjord	7.5	2.4	1.3	—	—	T	60	—	Sabb	66	16	Torbjørn Solvang, 8976 Forvik
111 Må Delfin	4.3	1.5	.6	—	—	P	75	—	Suzuki	75	9	Bjarne Hansen, 8976 Forvik
113 Må Ternen	4.4	1.6	.6	—	—	P	73	—	Johns	76	25	Eilif Andersen, 8885 Stokkasjøen
119 Må Britt	6.0	1.9	.9	—	—	T	58	—	Marna	58	5	Erling Andersen, 8885 Stokkasjøen

N-VR Værøy

Farkostens nummer art og navn	Lengde	Bredde	Dybde	Tonn		Matr.	Bygge år	Omb. år	Maskin			Eierens (den korresponderende reders) navn og postadresse
				Br.	Nt.				Merke	Byggear	H.K.	
1 Mkr Rundfisk ✕	12.7	4.0	1.9	15	4	T	65	—	Scania	71	115	I.Christensen mfl, 8020 Værøy
2 Mkr Kvalvik *	8.5	3.0	1.0	4	1	T	67	—	Albin	67	35	Martin Kvalnes, 8020 Værøy
3 Ms Lyn ↗	10.2	3.4	1.5	9	2	T	37	—	Marna	66	48	Øystein Johansen, 8020 Værøy
4 Mkr Berg Senior ↗	20.2	5.9	2.4	61	17	T	74	—	Cumm	73	360	Jarle Berg mfl, 8020 Værøy
5 Mk Grønningen ↗	16.4	4.7	2.2	32	8	T	45	—	Caterp	61	180	Otto Hardy mfl, 8020 Værøy
7 Ms Jan-Børre *	9.4	3.1	1.4	6	2	T	71	—	Perkin	71	62	Edgar Johansen, 8020 Værøy
8 Mkr Barmøy *	9.2	3.4	1.5	9	3	T	74	—	MWM	68	68	Frank Nylend mfl, 8020 Værøy
9 Må Tor Arne	7.2	2.5	.9	—	—	T	57	—	Sabb	57	5	Oskar Sjørusen mfl, 8020 Værøy
10 Mkr Værøybuen ✕	19.7	5.5	2.5	49	18	T	68	—	Caterp	68	325	Bjørn Hardy, 8020 Værøy
11 Mkr Ternen	7.8	3.0	.9	—	—	T	76	—	Sabb	76	30	Eilif Olaussen, 8020 Værøy
12 Mkr Moflesa ✕	10.1	3.0	1.1	8	3	P	73	—	Perkin	73	95	Signar Johansen, 8020 Værøy
14 Mkr Jan Olaf	8.2	2.7	1.6	7	2	P	74	—	MWM	74	68	Einar Johansen, 8020 Værøy
15 Må Erling	7.6	2.7	1.0	—	—	T	54	—	Sabb	55	6	Fritjof Johansen, 8020 Værøy
16 Mkr Midnatsol ↗	13.0	4.4	1.8	20	6	T	48	—	Volvo	76	210	Alf Bensvik mfl, 8020 Værøy
17 Mk Nordegga *	17.5	5.4	2.3	30	9	T	48	61	Finnøy	58	130	Arvid Kvalnes, 8020 Værøy
18 Ms Nordhav ↗	10.0	3.3	1.6	—	—	T	29	—	Bedf	73	85	Nikolai Kvalnes, 8020 Værøy
19 Mk Lomen ↗	14.0	4.7	2.0	21	6	T	48	—	GM	73	186	Olav Adolfsen mfl, 8020 Værøy
20 Mkr Værøyværing ✕	23.2	6.2	3.1	93	39	S	66	—	Caterp	76	345	Leif Andreassen mfl, 8020 Værøy
21 Mk Alfred O ✕	14.5	4.8	2.1	27	8	T	59	—	Volvo	69	210	Ole D Olsen, 8020 Værøy
22 Må Rita	7.0	2.3	1.2	—	—	T	48	—	Sabb	—	5	Sverre Arnesen, 8020 Værøy
23 Må Nisa	6.9	2.3	1.3	—	—	T	56	—	Sabb	51	4	Karl Andreassen, 8020 Værøy
24 Mkr Skreien	6.9	2.7	1.3	—	—	T	53	—	Sabb	60	6	S.Kristiansen, 8020 Værøy
25 Mkr Leibøen ↗	18.1	4.9	2.3	39	11	T	14	50	Volvo	67	210	Einar Lorentzen mfl, 8020 Værøy
26 Mkr Solglimt	10.1	3.4	1.6	9	2	T	42	—	Bedf	73	81	Johan K.Hardy, 8020 Værøy
27 Mkr Polarlys ↗	14.5	4.3	1.7	18	5	T	46	—	Volvo	72	210	Bernh.Andreassen, 8020 Værøy
28 Må Lykkeliten	6.9	2.4	1.2	—	—	T	53	—	Sabb	52	5	Adolf Torstensen, 8020 Værøy
29 Mk Forsøk ↗	12.1	3.7	1.3	11	3	T	51	—	Bedf	73	120	Torgeir Fagerturn, 8020 Værøy
30 Mkr Tor-Angel ✕	20.2	5.9	2.4	61	15	T	73	—	Caterp	73	325	Tor Eilertsen, 8020 Værøy
31 Mkr Liv	10.7	3.7	1.6	11	3	T	48	—	Union	48	20	Ole Breivik, 8020 Værøy
32 Mkr Vestvarden ↗	20.7	5.7	2.8	50	13	T	56	—	Merc	73	350	Eilif Røstgård, 8020 Værøy
33 Må Stabben	6.9	2.4	1.3	—	—	T	56	—	Sabb	56	5	John Martinussen, 8020 Værøy
34 Må Peik	7.2	2.6	.9	—	—	T	51	—	Sabb	63	5	Emil Pettersen, 8020 Værøy
35 Må Havbrus	6.7	2.4	.9	—	—	T	55	—	Sabb	54	4	Sigvart Johansen, 8020 Værøy
36 Ms Hekla	9.7	3.2	1.3	7	2	T	36	—	Ford	67	61	Konrad Kristiansen mfl, 8020 Værøy
37 Mkr Buholmen ↗	14.1	4.8	2.0	22	5	T	67	—	GM	72	183	Eilif Pedersen mfl, 8020 Værøy
38 Mkr Luna ↗	11.0	3.9	1.6	13	4	T	46	—	Rapp	52	40	Ole J.Nikolaisen, 8020 Værøy
39 Mk Tindskjær ↗	20.4	5.0	2.3	42	12	T	16	49	Merc	70	265	Eilert Eilertsen, 8020 Værøy
40 Ms Mosken 2 ↗	10.1	3.4	1.5	8	2	T	28	—	Rapp	28	14	G.Bordevik, 8020 Værøy
42 Mkr Elin ↗	12.3	4.3	1.8	18	5	T	70	—	Merc	75	165	Oddvar Skavhaug, 8020 Værøy
43 Mk Molly ↗	11.9	3.8	1.7	12	10	T	49	—	Brunv	49	28	Leif Eikseth, 8020 Værøy
44 Ms Havell	9.9	3.5	1.6	—	—	T	36	—	Volda	49	22	Alf Torstensen mfl, 8020 Værøy
45 Må Forsøk	6.9	2.4	1.4	—	—	T	56	—	Marna	60	12	Niils Bye, 8020 Værøy
46 Må Fram	6.9	2.5	1.6	—	—	T	52	—	Sabb	—	5	Jarle Eseklassen, 8020 Værøy
47 Må Frank	5.0	1.9	.8	—	—	T	68	—	Johns	71	6	Martin Nikolaisen, 8020 Værøy
49 Mk Lerka ↗	12.2	3.9	1.6	13	4	T	16	60	Bedf	71	118	Tormod Gabrielsen, 8020 Værøy
50 Mk Værbitt *	9.7	3.4	1.9	12	3	P	77	—	MWM	77	102	Svein Hardy, 8020 Værøy
51 Mkr Geir Magne	8.2	2.9	1.1	—	—	T	58	—	Sabb	59	6	Gunleif Berntsen, 8020 Værøy
52 Ms Tora ↗	10.3	3.5	1.7	—	—	T	38	—	Bedf	73	118	Eivind Kvalnes, 8020 Værøy
53 Mkr Sørvik	8.2	3.1	.9	—	—	T	69	—	Leyl	68	42	Frits Ramvold, 8020 Værøy
54 Mkr Dag-Senior ↗	22.3	5.8	2.9	67	21	T	45	63	Caterp	67	325	Bjarne Andreassen mfl, 8020 Værøy
55 Mkr Juksafisk	8.2	3.1	1.3	—	—	T	72	—	Marna	72	42	Jens Karlsen, 8020 Værøy
56 Mkr Sjøgår	7.2	2.5	.9	—	—	T	52	—	Sabb	52	5	Johan Nilsen mfl, 8020 Værøy
57 Må Røy	7.2	2.5	.9	—	—	T	51	—	Sabb	59	6	Norl.Torstensen, 8020 Værøy
58 Mkr Lars Endresen ↗	12.1	4.3	1.7	20	6	T	61	—	Dorman	70	150	F.Endresen, 8020 Værøy
59 Mkr Roger	7.2	2.5	.9	—	—	T	68	—	Sabb	64	6	Oddleif Berntsen, 8020 Værøy
60 Mkr Næsvåg *	9.9	3.2	1.0	6	1	T	69	—	Ford	69	61	Sverre Nikolaisen mfl, 8020 Værøy
63 Mk Vegatind ↗	12.2	3.8	1.8	13	4	T	32	—	Bedf	70	118	Olvar Nilsen mfl, 8020 Værøy
64 Mkr Odd Roger	8.8	3.0	1.1	—	—	T	70	—	Sabb	70	60	Kjell Rønning, 8020 Værøy

Nordland

N-VR Værøy – N-V Vågan

Farkostens nummer art og navn	Lengde	Bredde	Dybde	Tonn		Matr.	Bygge år	Omb. år	Maskin			Eierens (den korresponderende reders) navn og postadresse
				Br.	Nt.				Merke	Byggeår	H.K.	
65 Mk Hella	14.5	4.1	2.0	17	5	T	25	48	Cumm	59	220	Geir Andreassen, 8020 Værøy
66 Mk Holmvåg	10.4	3.1	1.4	—	—	T	51	—	Marna	60	48	Sigurd Blomseth, 8020 Værøy
67 Mk Sjøgutten	11.6	3.7	1.7	14	4	T	16	47	Brunv	47	28	Torvald Torstensen mfl, 8020 Værøy
69 Mkr Nordlys	8.5	3.0	1.0	4	1	T	67	—	Albin	67	35	Håkon Martinsen, 8020 Værøy
70 Mkr Brå	9.4	3.1	2.0	—	—	T	61	—	Ford	71	68	Rolf Røstgård, 8020 Værøy
71 Ms Håbet	10.4	3.4	1.6	13	6	T	26	—	Perkin	70	100	Aksel Martinussen, 8020 Værøy
72 Mkr Kent	9.4	3.1	.9	—	—	T	72	—	Ford	71	68	Arne O.Bensvik, 8020 Værøy
74 Má Forsøk	7.2	2.5	1.1	—	—	T	55	—	Sabb	55	5	Harry Hartvigsen, 8020 Værøy
75 Mkr Dag Viktor	8.4	2.9	1.0	6	1	T	74	—	Perkin	71	35	Oddvar Torstensen, 8020 Værøy
77 Má Raia	6.3	2.2	1.1	—	—	T	57	—	Sabb	58	5	Henry Wåde, 8020 Værøy
78 Ms Judith	10.0	3.1	1.6	—	—	T	38	—	Rapp	33	14	Signar Eriksen, 8020 Værøy
79 Má Jan	6.9	2.2	.9	—	—	T	52	—	Sabb	55	5	K.Rønning, 8020 Værøy
80 Má Bror	6.9	2.5	.9	—	—	T	56	—	Sabb	52	5	Konrad Røstgård, 8020 Værøy
81 Má Bjarne	6.9	2.5	1.4	—	—	T	55	—	Sabb	57	6	Torlak Eliassen, 8020 Værøy
82 Mk Knut	10.7	3.3	1.6	—	—	T	38	—	Rapp	28	17	Petter Kvalnes, 8020 Værøy
83 Mk Hallbøen	11.0	3.7	1.8	9	2	T	38	—	Ford	76	108	Svein Andreassen, 8020 Værøy
84 Mkr Sjøulk	12.5	3.7	1.6	14	4	T	53	—	Heimd	55	35	Magnus Johansen mfl, 8020 Værøy
86 Mkr Dan	9.4	3.1	1.6	—	—	T	61	—	Marna	61	36	Reinhart Røstgård, 8020 Værøy
87 Ms Havørna	11.7	4.1	1.8	17	5	T	48	—	Union	48	30	Sverre Arnesen mfl, 8020 Værøy
88 Mkr Lillegutt	7.2	2.5	.9	—	—	T	55	—	Sabb	55	5	Normann Løkås, 8020 Værøy
89 Má Bøen	6.0	2.0	.8	—	—	T	—	56	Sabb	50	3	K.Andreassen, 8020 Værøy
90 Má Jarle	7.2	2.5	1.1	—	—	T	50	—	Sabb	50	5	S.Adolfsen mfl, 8020 Værøy
92 Mkr Bår	8.5	2.8	1.4	—	—	P	70	—	Perkin	69	35	Ludvig Blomseth, 8020 Værøy
93 Mkr Alken	8.5	3.0	1.4	—	—	T	60	—	Sabb	60	6	Jan Rorar Andreassen, 8020 Værøy
95 Mkr Unni	8.6	2.9	.9	—	—	T	66	—	Ford	66	70	Adolf Andreassen, 8020 Værøy
96 Mkr Bror	7.5	2.8	.9	—	—	T	52	—	Sabb	56	6	Bjarne Pedersen, 8020 Værøy
97 Má Heimvåg	6.6	2.3	1.3	—	—	T	51	—	Sabb	70	6	H.M.Dyrnes, 8020 Værøy
98 Má Terje	6.7	2.4	1.2	—	—	T	53	—	Sabb	52	5	M.Nikolaisen, 8020 Værøy
99 Má Perlon	7.0	2.6	.9	—	—	T	57	—	Sabb	57	5	Einar Dyrnes, 8020 Værøy
100 Ms Korall	11.1	3.7	1.7	—	—	T	38	—	Rapp	38	17	Nils Eilertsen, 8020 Værøy
106 Mkr Havglimt	12.6	4.1	1.7	17	5	T	46	—	Brunv	46	28	H.Christensen, 8020 Værøy
107 Mkr Nopal	7.8	3.1	1.3	—	—	T	58	—	Nogva	58	10	Herleif Røstgård, 8020 Værøy
108 Má Tor	7.5	2.7	.9	—	—	T	58	—	Sabb	58	6	Heiberg Varheim, 8020 Værøy
110 Má Forsøk 2	7.2	2.7	.9	—	—	T	58	—	Sabb	58	5	Otto Holmen, 8020 Værøy
112 Má Åge	7.0	2.8	.9	—	—	T	58	—	Sabb	58	5	Trygve Karlsen, 8020 Værøy
114 Mkr Nordbuen	8.8	3.3	1.4	—	—	T	75	—	Perkin	73	35	Jan Einar Pedersen, 8020 Værøy
118 Mkr Kvalnes Senior	23.2	5.8	2.7	76	28	T	53	—	Stork	69	400	Petter Fagertun mfl, 8020 Værøy
119 Mkr Bjørn Jarle	7.8	2.8	.9	—	—	T	74	—	Sabb	74	30	Oddbjørn Mortensen, 8020 Værøy
123 Má Auka	6.9	2.2	.8	—	—	T	60	—	Sabb	50	5	Olivar Nilsen, 8020 Værøy
125 Má Nordlingen	5.6	1.9	.5	—	—	T	—	—	Clint	60	5	F.Torstensen, 8020 Værøy
127 Mkr Ronny	10.0	3.0	1.1	8	3	P	73	—	Perkin	73	96	Arne Jakobsen, 8020 Værøy
132 Mk Bølgen	12.2	3.7	1.6	14	4	T	26	49	Bedf	73	118	Frits Løkås mfl, 8020 Værøy
133 Má Kvalbakken	5.3	1.7	.6	—	—	T	59	—	Johns	61	3	S.Kristiansen, 8020 Værøy
136 Má Lykkeper	4.9	1.3	.5	—	—	T	60	—	Cresc	63	4	H.R.Torstensen, 8020 Værøy
137 Mkr Aud 2	11.6	3.7	1.8	12	3	T	46	—	Brunv	65	28	Fritjof Johansen, 8022 Sørværøy
139 Má Flima	7.2	2.7	1.1	—	—	T	62	—	Sabb	61	16	Einar Johansen, 8020 Værøy

N-V Vågan — tilsynsmann: Arild Johansen, 8300 Svolvær

4 Mkr Skarheim Senior	21.6	6.1	2.6	71	25	T	58	74	Caterp	73	365	Torbjørn Skarheim, 8310 Kabelvåg
6 Mht Vågakall	35.8	9.0	5.4	278	90	S	67	—	Wichm	66	1050	A/S Vågafisk, 8300 Svolvær
7 Mht Vågarnøy	35.8	9.0	5.4	278	87	S	67	—	Wichm	66	1050	A/S Vågafisk, 8300 Svolvær
9 Mht Vågarnot	35.8	9.0	5.4	279	93	S	68	—	Wichm	67	1050	A/S Vågafisk, 8300 Svolvær
10 Mk Lona	10.7	3.8	1.6	12	3	T	51	—	GM	68	114	Alf Pettersen, 8330 Henningsvær
11 Má Terje	8.2	2.8	1.7	—	—	T	73	—	Sabb	72	30	Gustav Rørvik, 8330 Henningsvær
12 Má Idun	11.6	3.7	1.8	—	—	T	37	—	Rapp	30	29	Sofus Solberg, 8310 Kabelvåg
16 Mkr Ole Willassen	29.4	6.4	3.0	124	42	T	48	—	Caterp	74	425	Edmond Willassen, 8316 Laupstad
17 Mk Fagernes	16.8	4.6	2.1	24	8	T	30	51	Volvo	63	127	Jakob Jakobsen mfl, 8320 Skrova
24 Mkr Kromhout	23.6	5.8	3.0	73	22	T	49	—	GM	75	370	Ernst Rolf Dahl, 8300 Svolvær
29 Mkr Duen	12.2	4.3	2.1	19	5	T	54	—	Rapp	54	56	Sofus Solberg, 8310 Kabelvåg
30 Mkr Havpryd	18.6	5.3	2.3	43	13	T	53	64	GM	71	242	Hedvik Kristiansen, 8313 Ørnesvågan

N-V Vågan

Farkostens nummer art og navn	Lengde	Bredde	Dybde	Tonn		Matr.	Bygge	Omb.	Maskin			Eierens (den korresponderende reders) navn og postadresse
				Br.	Nt.				år	år	Merke	
31 Mk Vingøy	17.0	4.7	2.2	25	6	T	52	—	GM	74	340	Håkon Hardy, 8330 Henningsvær
33 Må Kvikk	6.3	2.2	1.3	—	—	T	39	—	FM	39	4	Simon Hansen, 8322 Brettesnes
36 Mkr Nordbris	8.2	3.1	1.3	—	—	T	66	—	Sabb	60	6	Karl Johansen, 8330 Henningsvær
37 Må Snøgg	5.0	1.7	.8	—	—	T	67	—	Mercur	67	6	T.Anfinsen, 8325 Holandshamn
40 Mk Frøystein	15.9	4.3	1.7	21	6	T	31	52	Brunv	49	42	Odd Sivertsen, 8333 Kleppstad
41 M Willassen Sen.	34.7	7.2	3.6	213	88	S	67	—	Lister	68	660	Hans Willassen mfl, 8324 Digermulen
43 M Tom Roger	6.6	2.3	.4	—	—	P	77	—	Sabb	77	18	Ole-Martin Sørstrøm, 8310 Kabelvåg
46 Mkr Skagenes	21.7	5.7	2.7	58	16	T	62	—	GM	76	370	Tore Krane mfl, 8320 Skrova
47 Ms Brødrene	10.6	3.6	1.5	10	3	T	36	—	Rapp	24	11	Johan Olsen mfl, 8327 Årsteinøy
48 Mk Ingo	19.5	5.5	2.3	42	15	T	39	—	Volvo	69	240	Leif Rystad mfl, 8315 Laukvik
49 Ms Teisten 3	11.0	3.7	1.5	10	3	T	38	—	Rapp	48	24	Arvid Olsen mfl, 8320 Skrova
54 Mk Midnatsol	15.8	4.6	2.7	22	7	T	46	—	Kromh	65	150	Gunnar Olsen mfl, 8320 Skrova
56 Ms Sandflu	15.5	5.2	2.4	25	8	T	65	—	GM	76	370	M.Albertsen, Melkerdalen, 8300 Svolvær
57 Ms Havsulen	10.7	3.6	1.6	—	—	T	32	—	Rapp	37	17	Signar Jakobsen, 8330 Henningsvær
58 Mkr Aud	20.0	5.5	2.5	49	18	T	53	—	Alpha	54	210	Svein Hansen, 8330 Henningsvær
61 Mkr Arne Petter	10.3	3.6	1.5	9	2	T	74	—	Ford	—	108	Kåre Sørensen mfl, 8330 Henningsvær
63 Mkr P.Henriksen	18.9	5.5	2.3	49	21	T	73	—	Volvo	73	270	Hergot Henriksen mfl, 8320 Skrova
65 Må Sleipner	6.1	2.2	1.1	—	—	T	58	—	Sleipn	56	5	Olav Pettersen, 8310 Kabelvåg
67 Ms Gry	10.4	3.5	1.6	—	—	T	34	—	Union	46	20	Aasm.Krane, 8316 Laupstad
68 Mkr Geir Bjørnar	25.5	6.0	2.6	91	32	S	70	—	Kromh	70	318	Gunnleiv Hansen, 8325 Holandshamn
70 Må Laugen	6.6	2.0	.9	—	—	T	39	53	Marna	53	5	Halfdan Jensen, 8322 Brettesnes
71 Ms Slåkøy	13.6	4.0	1.6	14	4	T	34	51	Volvo	73	100	Håkon Linchhausen mfl, 8320 Skrova
73 Mk Haukøy	13.0	4.0	1.6	17	5	T	52	—	Finnøy	—	50	Annar Lysvold, 8330 Henningsvær
74 Ms Vesla	10.4	3.6	1.6	—	—	T	38	—	Rapp	62	17	R.Kristiansen, 8325 Holandshamn
75 Mkr Delpen	15.4	4.7	2.1	24	7	T	43	—	Finnøy	75	120	Hilmar Pedersen mfl, 8315 Laukvik
76 Ms Wærner	11.0	3.5	1.1	8	2	T	26	39	Marna	62	36	Alfred Helland, 8300 Svolvær
77 Mk Lovundfjell	18.1	4.6	1.9	31	10	T	51	54	GM	73	183	Jan Jørgensen, 8333 Kleppstad
78 Mk Olga 1	16.1	4.5	1.8	24	7	T	16	53	Finnøy	48	100	Martin Pettersen, 8330 Henningsvær
80 Må Rypa	5.6	1.6	.8	—	—	T	60	—	Sleipn	59	2	Johansen, 8325 Holandshamn
82 Mkr Roy Frode	16.6	5.1	2.1	28	8	T	69	—	GM	85	183	Leif Karlsen, 8315 Laukvik i L.Fot
84 Må Terna	6.3	2.2	1.1	—	—	T	61	—	Sabb	56	4	Toalf Johansen, 8325 Holandshamn
86 Ms Audhild	10.5	3.6	1.4	9	3	T	39	—	Rapp	39	29	Johan Hansen mfl, 8328 Storemolla
88 Mk Brattfjell	13.7	4.0	1.8	14	4	T	38	50	Volvo	73	155	Sigurd Bjarne Hansen, 8333 Kleppstad
89 Må Lykken	4.4	1.6	.6	—	—	P	70	—	Johns	69	6	Jens Dreyer, 8334 Gravermark
91 Mkr Marlen	10.6	3.4	1.4	10	3	T	76	—	Sabb	76	100	Johan Kristiansen, 8320 Skrova
92 Må Spurven	4.7	1.3	.5	—	—	T	45	—	Mercur	66	4	P.Kristoffersen, 8327 Årsteinøy
93 Mkr Havella	20.4	6.1	2.7	64	22	T	46	—	Wichm	61	270	Knut Eilertsen, Teisteh., 8300 Svolvær
96 Mkr Nordlending	30.7	6.6	3.1	136	61	S	64	—	Nohab	64	700	Egil Willassen mfl, 8324 Digermulen
97 Må Bjørnar	5.2	1.7	.5	—	—	T	63	—	Wiscon	62	6	Henry Olsen, 8327 Årsteinøy
98 Mkr Johan-Senior	15.5	4.7	2.0	24	8	T	75	—	GM	76	246	Halfan Nilsen, 8320 Skrova
99 Ms Ija	10.6	3.5	1.4	—	—	T	31	—	Rapp	32	17	Jens Kristiansen, 8330 Henningsvær
100 Mkr Jan Gunnar	10.6	3.5	1.5	10	2	T	73	—	Ford	73	108	Arnold Hansen mfl, 8333 Kleppstad
102 Må Teisten	7.2	2.6	1.6	—	—	T	56	—	Marna	56	5	Alfred Eilertsen, 8310 Kabelvåg
103 Mk Terje	15.2	4.3	1.8	20	5	T	26	36	Normo	—	140	Ingvart Rishaug, Stranda, 8300 Svolvær
104 Mkr H.Svendsen	16.5	4.5	2.2	28	7	T	68	—	GM	72	183	Dagfinn Svendsen, 8334 Gravermark
106 Må Bodil	4.7	1.4	.8	—	—	T	62	—	Johns	62	5	Jan Pettersen, 8316 Laupstad
107 Må Laksen	5.3	1.9	.6	—	—	T	—	—	Sleipn	—	5	Norleif Iversen, 8334 Gravermark
109 Mkr Sailor	9.4	3.0	1.4	8	2	T	72	—	Ford	72	100	Ronall Slettvoll, 8310 Kabelvåg
110 Mkr Ole Oskar	19.6	5.6	2.3	48	13	T	77	—	Merc	67	370	Ingvold Fredriksen mfl, 8334 Gravermark
111 Må Rypa	6.0	1.9	.9	—	—	T	50	—	Clint	62	6	Inge Sivertsen, 8335 Gimsøysand
114 Mk Høken	14.2	4.7	2.1	25	7	T	29	49	Volvo	70	210	Erling Andersen, 8330 Henningsvær
115 Ms Vesla	10.3	3.3	1.2	7	2	T	55	—	Heimd	66	20	Thorolf Nilsen, Vesterålsv., 8300 Svolvær
117 Må Poiken	6.6	2.2	1.1	—	—	T	49	—	Sabb	58	8	Olav H.Olsen, 8327 Årsteinøy
118 M Ester	8.6	2.7	1.6	7	2	P	75	—	MWM	75	68	Thorolf Bjerklund, 8327 Årsteinøy
119 Mkr Robin Berg	12.8	4.5	1.5	21	6	S	77	—	Volvo	76	155	Ole Petter Pedersen, 8300 Svolvær
120 Må Viggo	6.6	2.2	.9	—	—	T	—	—	Sabb	66	22	Johan Olsen, 8334 Gravermark
121 Må Knerten	5.5	1.7	.8	—	—	T	61	—	Johns	61	18	I.Ellingsen, 8315 Laukvik
123 Må Mars	4.8	1.6	.6	—	—	T	64	—	Johns	70	6	R.Karlsen, 8316 Laupstad
124 Mk Gavelholmen	12.5	3.8	1.6	—	—	T	49	—	Volvo	77	156	Wilhelm Wilhelmsen mfl, 8323 Slåttholmen
125 Ms Reidun	10.6	3.7	1.5	9	3	T	29	—	Union	—	20	Magnus Rystad, Ørnesvika, 8310 Kabelvåg
126 Ms Vartangen	12.2	4.0	1.6	15	5	T	47	—	Finnøy	70	60	Agnar Hansen, 8330 Henningsvær
127 Må Fred	7.2	1.9	1.1	—	—	T	40	—	Sabb	—	4	Kåre Karoliussen, 8325 Holandshamn

Nordland

N-V Vågan

Farkostens nummer art og navn	Lengde	Bredden	Dybde	Tonn		Matr.	Bygge år	Omb. år	Maskin			Eierens (den korresponderende reders) navn og postadresse
				Br.	Nt.				Merke	Byggeår	H.K.	
128 Må Norodd	6.3	2.4	1.1	—	—	T	54	—	Sleipn	41	4	Rangvald Sivertsen, 8324 Digermulen
130 Mkr Andhella	15.7	4.7	2.0	24	8	T	76	—	Scania	76	236	Per Pedersen, 8334 Gravermark
131 Må Sleipner	6.3	2.3	.9	—	—	T	66	—	Sleipn	53	7	Magnus Aasen, 8316 Laupstad
132 Mk Terje	12.1	3.8	1.5	11	3	T	40	—	Union	40	30	Ragnar Augustinussen mfl, 8320 Skrova
133 Mkr Tore W	10.0	3.7	1.5	9	3	T	75	—	Ford	74	108	Tore Wikerøy, 8330 Henningsvær
134 Mkr Tom	8.1	2.7	.9	5	1	P	75	—	Sabb	74	22	Kåre Eilertsen, 8330 Henningsvær
135 Mkr Anne-Margrethe	10.1	3.4	1.1	8	2	T	41	58	Brunv	42	20	Terje Aga, 8330 Henningsvær
138 Må Snøgg	5.0	1.9	.9	—	—	T	64	—	Cresc	65	4	Gustav Rørvik, 8330 Henningsvær
139 Må Terje	5.0	1.7	.5	—	—	T	55	—	Sacks	50	2	Johan Olsen, 8327 Årsteinøy
140 Ms Steren	7.3	2.4	.9	—	—	T	47	—	Sabb	52	5	Frdr.Thanke, 8316 Laupstad
143 Må Alka	7.2	1.4	.8	—	—	T	48	62	Sabb	49	4	Wilfred Helland, 8322 Brettesnes
146 Mkr Finn	9.2	2.8	1.2	6	2	T	46	—	Union	46	15	Edmund Nilsen, 8320 Skrova
147 Mkr Laila	10.6	3.6	1.4	10	3	T	36	—	Ford	71	93	Alf Arnesen, 8330 Henningsvær
149 Må Torsken	6.9	2.5	1.4	—	—	T	50	—	Sabb	62	8	Kurt Rasmussen, Ørnes, 8310 Kabelvåg
150 Må Svanen	7.2	2.0	1.3	—	—	T	59	—	Sabb	63	8	I.B.Kristensen, Parkgt.12, 8300 Svolvær
152 Må Snøg	7.8	2.2	1.9	—	—	T	—	56	FM	56	6	Anton Pettersen, 8324 Digermulen
153 Må Roald	6.6	2.2	1.3	—	—	T	49	—	FM	39	4	M.Pettersen, 8324 Digermulen
154 Mkr Nordøy	10.7	3.4	2.0	11	3	T	45	—	GM	75	114	Bjarne Bech, 8330 Henningsvær
155 M Lomen	7.2	2.5	1.3	—	—	T	63	—	Marna	63	16	Ernst Sørvold mfl, 8310 Kabelvåg
157 Må Smart	5.0	1.7	.8	—	—	T	66	—	Penta	63	5	Arnulf Jensen, 8335 Gimsøysand
158 Må Raven	5.6	1.9	.8	—	—	T	55	—	Marna	38	3	Arthur Olsen, 8327 Årsteinøy
159 Må Rex	7.2	2.7	1.3	—	—	T	65	—	Marna	66	16	Ole Olufsen, 8316 Laupstad
160 Mkr Vesla	10.6	3.4	1.5	10	3	T	73	—	Ford	73	100	Jann Aas, 8320 Skrova
161 Må Symra	5.0	1.6	.6	—	—	P	66	68	Chrysl	73	12	Alvin Hansen, 8325 Holandshamn
163 Mkr Tor Åge	12.4	4.0	1.8	13	4	T	49	—	Lister	64	87	Svein Arnt Pettersen, 8333 Kleppstad
164 Ms Tore Hjort	11.6	3.7	2.0	11	4	T	31	55	Brunv	63	42	Roif Pettersen, 8333 Kleppstad
165 Må Unni	6.9	2.5	.9	—	—	T	53	—	Marna	53	8	Toralf Kristoffersen, 8300 Svolvær
171 Mkr Vestfjor	21.3	5.9	2.9	84	24	S	65	—	Volvo	67	210	A.Lilleårstein mfl, 8324 Digermulen
173 Mkr Prøven	8.2	2.8	1.3	—	—	T	39	—	Rapp	34	14	Olav Slettvold, 8310 Kabelvåg
174 Mkr Bjørn-Ronny	11.9	3.9	1.5	12	3	T	46	—	Wichm	47	20	Kjell Krane mfl, 8316 Laupstad
177 Mk Laukvikværing	18.1	5.2	2.4	36	10	T	55	—	GM	66	240	Harald Sivertsen mfl, 8315 Laukvik
178 Må Skarven	5.0	1.6	.6	—	—	T	58	—	Clint	58	3	Håvard Jakobsen, 8327 Årsteinøy
179 Må Moldur	6.0	1.6	.9	—	—	T	27	—	C Perf	27	4	Ole Thomassen, 8326 Risvær
180 Mkr Cecilie	9.7	3.4	1.9	12	3	P	76	—	Volvo	75	106	Harry Olsen, 8324 Digermulen
182 Mkr Nils Henrik	13.4	4.3	2.1	22	6	T	64	—	GM	72	183	H.Hansen, 8316 Laupstad
183 Mkr Lyngværing	11.6	4.0	1.6	13	4	T	47	—	Kromh	69	115	Bertheus Pedersen, 8310 Kabelvåg
184 Mkr Lerka	9.4	3.3	1.6	—	—	T	78	—	BMC	77	96	Gunnar Paulsen, 8310 Kabelvåg
185 Mkr Trond Børre	15.6	4.9	2.0	25	7	T	77	—	Volvo	75	270	Bjørnar Gundersen, 8326 Risvær
187 Mkr Flipper	8.6	2.7	1.2	6	1	T	69	—	Perkin	69	35	Jacob Skotnes, 8330 Henningsvær
188 Mkr Frank Ingar	7.8	2.8	1.4	—	—	T	70	—	BMC	70	31	Frode Pedersen, 8334 Gravermark
189 Må Torøngen	5.0	1.6	.8	—	—	T	64	—	Evinr	74	9	Martin Mikalsen, 8325 Holandshamn
190 Mkr Solglimt	12.4	3.8	1.6	13	3	T	20	55	Union	55	50	Marius Bless, 8310 Kabelvåg
191 Må Alf Helge	5.0	1.6	.6	—	—	P	76	—	Evinr	76	9	Fritz Johansen, 8320 Skrova
195 Må Ekofisk	5.6	1.7	.8	—	—	T	72	—	Tern	72	17	Frank Eriksen, 8320 Skrova
196 Mkr Helge Hamnes	15.1	4.7	1.9	24	8	T	69	—	Scania	69	153	Odd Hamnes, 8328 Storemolla
197 Mkr Trio	6.7	2.5	1.3	—	—	T	59	—	FM	58	5	Arne Hansen, 8316 Laupstad
200 Må Nukki	5.0	1.7	.5	—	—	T	62	—	Johns	62	10	Harald Karlsen, 8328 Storemolla
201 Mkr Fremtid	11.6	3.9	1.7	—	—	T	43	—	Union	43	20	Gunnar Nilsen, 8323 Slåttholmen
202 Må Laila	5.6	1.4	.8	—	—	T	—	—	Sleipn	56	5	Asbjørn Olsen, 8325 Holandshamn
204 Må Vidar	7.2	2.5	1.1	—	—	T	59	—	Sabb	63	6	Hilbert Kristoffersen, 8327 Årsteinøy
205 M Tone	8.6	2.7	1.6	7	2	P	73	—	Perkin	73	62	Sigurd Jensen, 8324 Digermulen
206 Mkr Giro	8.8	3.2	1.2	6	2	T	72	—	Ford	72	68	Sigfred Solheim, 8316 Laupstad
208 Må Svanen	4.9	1.7	.6	—	—	P	68	—	Johns	68	6	Gunnar Dalhaug, 8316 Laupstad
210 Mkr Marina	10.6	3.7	1.3	11	4	A	75	—	MWM	74	102	Thor Hauvik mfl, 8320 Skrova
211 Må Ingrid	7.2	2.0	1.4	—	—	T	40	—	Sabb	38	5	Johan Hasselberg, 8316 Laupstad
213 Mkr Håkon	12.5	3.9	1.9	16	4	T	10	53	Helset	35	32	Annar Lysvold, 8330 Henningsvær
215 Mk Lykken	12.8	3.7	1.8	12	3	T	14	—	Rapp	35	35	H.E.Henriksen, 8330 Henningsvær
216 Mkr Kobben 2	7.2	2.5	.9	—	—	T	50	—	Sleipn	50	10	Arthur Olsen, 8320 Skrova
219 Må Diddi	5.0	1.7	.8	—	—	P	69	—	Johns	69	6	Karstein Hansen, 8322 Brettesnes
221 Mkr Terna	8.5	2.8	1.1	—	—	P	77	—	Sabb	77	22	Aksel Sundklakk, Stranda, 8300 Svolvær
222 Må Gøy	6.9	2.5	.9	—	—	T	30	—	FM	53	8	Odin Andersen, 8322 Brettesnes
223 Må Randi	6.0	1.9	.9	—	—	T	62	—	Johns	62	5	Olaf Ellingsen, 8325 Holandshamn

N-V Vågan

Farkostens nummer art og navn	Lengde	Bredden	Dybde	Tonn		Matr.	Bygge år	Omb. år	Maskin			Eierens (den korresponderende reders) navn og postadresse
				Br.	Nt.				Merke	Byggeår	H.K.	
224 Mkr Buøy	10.1	3.1	1.2	7	2	T	72	—	Ford	72	100	Annar Kristiansen mfl, 8330 Henningsvær
225 Mkr Svein Viggo	9.7	3.0	1.4	—	—	P	73	—	Ford	73	100	Gudmund Kristiansen, 8315 Laukvik
226 Mkr Odd Børre	8.8	3.1	.9	5	1	T	77	—	Ford	76	72	Oddne Magnussen, 8316 Laupstad Lofot.
227 M Børre	7.4	2.5	1.1	—	—	T	51	—	Sabb	66	6	Dagfinn Nilsen, 8334 Gravermark
228 Mkr Tunfisk	9.0	3.4	1.3	—	—	T	76	—	Ford	76	72	S.Hansen, Ørsnesvågan, 8310 Kabelvåg
229 Må Lilleput	6.3	2.5	.9	—	—	T	53	—	Frem	53	5	Kåre Olsen, 8310 Kabelvåg
230 Må Merkur	5.0	1.6	.8	—	—	T	60	—	Mercur	65	6	Alf Thomassen, 8324 Digermulen
231 Må Smart	6.1	1.7	.8	—	—	T	36	—	Sleipn	38	4	Ragnar Elstad, 8333 Kleppstad
232 Må Kefas	6.3	2.7	1.4	—	—	T	63	—	Sabb	59	8	Håkon Sveen, Vesterålsv., 8300 Svolvær
233 Må Snøgg	6.0	2.4	1.3	—	—	T	60	—	Sabb	60	5	Roald Jakobsen, 8316 Laupstad
234 Ms Nyheimvær	7.2	2.8	1.3	—	—	T	59	—	Sabb	59	6	Odd Hildrum, 8300 Svolvær
235 Mkr Ronny-R	9.4	3.3	1.2	7	2	T	76	—	Merc	76	125	Kåre Robertsen, 8330 Henningsvær
237 Må May	5.0	1.6	.9	—	—	T	61	—	Johns	60	5	Einar Nygård, 8325 Holandshamn
238 Må Real	6.3	2.2	1.3	—	—	T	51	—	Sleipn	53	5	Frants Jørgensen, 8333 Kleppstad
239 M Partner	7.6	2.6	.8	—	—	P	70	—	Sabb	70	20	Egil Amundsen, 8316 Laupstad
240 Må Svein Olaf	5.5	1.6	.8	—	—	T	50	—	Evinr	33	2	Harry Løvik, 8325 Holandshamn
241 Må Spurven	4.7	1.6	.6	—	—	P	71	—	Evinr	77	15	Gunnar Pettersen, 8315 Laukvik
242 M Zepelin	7.5	2.5	1.3	—	—	T	—	—	Sabb	63	6	Svein B.Hansen, Falkevn.2, 8300 Svolvær
243 Ms Røholm	13.3	4.1	1.7	15	4	T	37	—	Volda	37	30	Ottar Olufsen, 8330 Henningsvær
244 Ms Torje	11.4	3.5	1.7	11	4	T	30	—	Rapp	32	24	Asbjørn Olsen mfl, 8325 Holandshamn
245 Mkr Trio	7.2	2.5	.9	—	—	T	55	—	Sabb	55	6	Bjarne Knutsen, 8316 Laupstad
246 Må Anders	4.7	1.6	.9	—	—	T	55	—	Evinr	55	6	Kåre Olsen, 8325 Holandshamn
247 Må Hobby 2	6.6	2.0	1.1	—	—	T	70	—	Sabb	70	10	Torleif Sletten, 8316 Laupstad
248 Må Stompen	5.3	1.4	.8	—	—	P	75	—	Evinr	75	20	Ole Riise, 8330 Henningsvær
249 Må Delfin	6.9	2.4	1.6	—	—	T	73	—	Sabb	73	10	Kjartan Krane mfl, 8316 Laupstad
251 Må Tott	4.4	1.3	.8	—	—	T	59	—	Johns	63	3	Kristian Eilertsen, 8324 Digermulen
252 Mkr Ruth	7.8	2.5	1.3	—	—	T	62	—	Volvo	74	35	Walter Torkildsen, 8322 Brettesnes
254 Mkr Albatross 2	10.5	3.5	1.3	9	3	T	56	—	Deutz	58	50	Per Stordahl, 8300 Svolvær
255 Må Kyrre	6.9	2.2	1.1	—	—	T	58	—	Sabb	58	5	Ivar Arntzen, 8316 Laupstad
257 Mkr Basken	7.8	2.7	1.1	—	—	T	65	—	Sabb	65	16	F.L.Fredriksen, Hjellskj., 8300 Svolvær
260 Må Svanungen	5.6	1.7	.9	—	—	P	73	—	Evinr	71	6	Julius Vårheim, 8325 Holandshamn
261 Må Øreten	6.3	1.9	.9	—	—	T	50	—	Sabb	—	5	Kåre Lyngedal, 8330 Henningsvær
262 Må Geir Inge	5.3	1.9	.8	—	—	P	—	—	Johns	—	20	Ingberg Nygård, 8335 Gimsøysand
264 Mkr Helle	8.2	3.0	1.4	—	—	T	75	—	Sabb	73	22	Helge Zintzen, Vaterfjord, 8300 Svolvær
265 Må Morven	6.6	2.2	.8	—	—	T	52	—	FM	52	6	O.Andorsen, 8316 Laupstad
266 Mkr Vågaværing	20.6	5.7	2.7	48	15	T	64	—	Kromh	68	320	Arthur Hansen, 8328 Storemolla
269 Må Flid	7.5	2.7	1.1	—	—	T	52	—	Rapp	—	7	Arthur Danielsen, 8320 Skrova
272 Må Viking	6.6	1.9	.9	—	—	T	35	—	Meteor	31	4	Bjarne Løvhaug, 8325 Holandshamn
274 Mkr Stabben	9.1	3.4	1.3	7	2	T	68	—	Marna	67	36	Ole Kristiansen, 8330 Henningsvær
275 Mkr Lyngværing	8.2	3.0	1.4	—	—	T	61	—	Sabb	67	16	Inge Pettersen, 8333 Kleppstad
276 Må Ra 3	6.6	2.2	1.6	—	—	T	56	60	Sleipn	56	7	Sverre Gabrielsen, Storgt., 8300 Svolvær
277 Mk Janus 2	11.6	3.6	1.6	10	3	T	31	—	Brunv	—	28	Simon Berg, 8315 Laukvik
278 Må Rulten	6.9	2.2	.9	—	—	T	48	—	FM	47	6	Jakob Kristoffersen mfl, 8323 Slåttholmen
279 Må Skarvhausen	4.7	1.6	.8	—	—	T	60	—	Evinr	60	3	Harry Kristiansen, 8580 Øksneshamn
280 Mkr Gressholmen	7.2	2.8	.9	—	—	T	—	—	Sabb	52	5	Helge Rørvik, 8310 Kabelvåg
281 Må Pål	4.7	1.1	.6	—	—	T	67	—	Cresc	68	10	Ingolf Eriksen, 8320 Skrova
282 Må Fisk	5.3	1.9	.8	—	—	P	76	—	Johns	76	35	Inge Eriksen, 8320 Skrova
283 Må Sjøglimt	6.6	2.4	1.3	—	—	T	76	—	Marna	59	8	Inge Sivertsen, 8335 Gimsøysand
285 Må Kvikk	6.4	1.9	.7	—	—	T	29	50	FM	48	6	Olaf H.Olsen, 8327 Årsteinøy
287 Mkr Åge Johann	6.5	2.5	1.1	—	—	T	61	—	Sabb	61	5	Christian Dalhaug, 8335 Gimsøysand
288 Må Bente	6.3	2.2	.8	—	—	T	65	—	Sabb	38	5	Magne Karlsen, 8316 Laupstad
289 Må Inger	4.4	1.3	.6	—	—	T	59	—	Johns	63	3	Kurt Rasmussen, 8310 Kabelvåg
292 Må Gutten	6.9	2.6	1.4	—	—	T	73	—	Sabb	73	10	Halvard Augustinussen, 8320 Skrova
293 Mkr Røsthavet	11.0	3.5	1.4	10	3	T	43	—	Rapp	61	40	Olaf I.Olsen mfl, 8328 Storemolla
295 Må Snøgg	4.7	1.3	.8	—	—	T	67	—	Johns	69	5	Hilmar Pedersen, 8335 Gimsøysand
296 Må Eva	6.3	2.2	1.3	—	—	T	59	—	Alda	49	5	Hendrik Hendriksen, 8316 Laupstad
298 Mg Arne Christian	10.0	3.0	1.1	8	3	P	73	—	Ford	73	100	Åge Sivertsen, 8315 Laukvik
299 Må Laks	5.0	1.7	.8	—	—	T	68	—	Penta	72	12	Roif Linchausen, 8328 Brettesnes
300 Må Spretten	5.3	1.6	.8	—	—	T	49	—	FM	51	3	Trygve Johansen, 8335 Gimsøysand
302 M Nordnes	6.9	2.4	1.3	—	—	P	76	—	Sabb	76	22	Odin Paulsen, 8330 Henningsvær
304 Mk Venus	12.8	4.3	1.8	13	4	T	39	—	Wichm	39	30	Walter Hansen, 8323 Slåttholmen
307 Må Trekk	4.7	1.6	.8	—	—	P	70	—	Mercur	69	7	Idar Linchausen, 8320 Skrova

Nordland

N-V Vågan

Farkostens nummer art og navn	Lengde	Bredde	Dybde	Tonn		Matr.	Bygge år	Omb. år	Maskin			Eierens (den korresponderende reders) navn og postadresse
				Br.	Nt.				Merke	Byggeår	H.K.	
309 Må Dua	5.0	1.6	.6	—	—	T	56	—	FM	57	4	Einar Madsen, 8324 Digermulen
310 Mkr Viksund	7.6	2.4	.9	5	1	P	69	—	Sabb	69	20	Ole Johansen mfl, Storgt., 8300 Svolvær
311 Må Sleipner	7.2	2.5	.9	—	—	T	45	—	Sabb	51	5	Anton Eriksen, 8310 Kabelvåg
312 Ms Sjøheim	11.5	3.7	1.5	11	3	T	34	—	Finnøy	74	40	Ottar Hansen, 8316 Laupstad
314 Mkr Anita	7.2	2.8	1.3	—	—	T	69	—	Sabb	64	6	Elliot Gundersen, 8316 Laupstad
315 Må Havella	7.2	2.0	.8	—	—	T	53	—	Sabb	53	5	Olaf B.Olsen, 8327 Årsteinøy
316 Må Nesodden	5.2	1.6	.8	—	—	T	66	—	Yamaha	61	9	Tormod Hansen, Vinje, 8335 Gimsøysand
317 Mkr Bjørn Roald	8.2	2.7	1.6	—	—	T	62	—	Sabb	61	6	Oddmar Karlsen mfl, 8316 Laupstad
318 Må Kjell	5.0	1.6	.6	—	—	T	60	—	Cresc	61	4	Oluf Jørgensen, 8333 Kleppstad
320 Må Stein-Terje	4.4	1.6	.6	—	—	P	77	—	Johns	77	6	Bergeton Iversen, 8315 Laukvik
321 Må Napp	5.0	1.6	.8	—	—	P	71	—	Johns	71	6	Egil Amundsen, 8316 Laupstad i Lof.
322 Mkr Ternen	8.9	3.1	1.6	—	—	T	71	—	Volvo	71	75	Arne Elvegård, 8330 Henningsvær
323 Mkr Basken	6.9	2.5	.9	—	—	T	50	—	Sabb	44	5	Harry Løvik, 8325 Holandshamn
325 Mkr Svanen	9.4	3.2	1.3	—	—	T	54	—	Heimd	54	14	Kristian Ellingsen, 8320 Skrova
328 Ms Heim	9.4	3.1	1.6	—	—	T	—	47	Rapp	62	22	Thorbjørn Krogstad mfl, 8316 Laupstad
330 M Delfin	9.9	3.0	1.3	9	3	P	74	—	Ford	73	100	Torbjørn Olsen, 8315 Laukvik i Lofot
331 Mkr Eva H	9.4	3.0	1.4	—	—	T	59	—	Sabb	64	16	Toralf Adelstein jr., 8330 Henningsvær
332 Mkr Havgull	8.2	2.8	1.3	—	—	T	59	62	Sabb	63	6	Bjarne Pedersen, Verfsg.313, 8300 Svolvær
333 Mkr Havella 3	8.3	2.9	1.1	6	1	T	62	—	Sabb	62	16	Jakob Willumsen, 8320 Skrova
334 Mkr Geir Hermann	6.6	2.3	1.1	—	—	T	60	—	Sabb	45	5	Erling Johansen, 8322 Brettesnes
335 Må Derek	5.0	1.7	.8	—	—	T	62	—	Evinr	75	20	Olaf K.Schei, Storøya, 8300 Svolvær
336 Mkr Bror	9.1	3.1	1.2	—	—	T	39	—	Volda	34	12	Ole Thomassen, 8324 Digermulen
337 Må Bjørn	4.7	1.7	.9	—	—	P	71	—	Penta	68	12	Bjørn Aspdal, 8325 Holandshamn
338 Må Astrid	6.0	1.6	.9	—	—	T	—	—	Gideon	—	5	Arne Olsen, 8325 Holandshamn
339 Må Per	5.0	1.9	.9	—	—	T	63	—	Johns	62	5	Karlot Hansen, 8324 Digermulen
340 Må Johnson	4.4	1.6	.5	—	—	T	60	—	Johns	60	5	Torbjørn Mikalsen, 8325 Holandshamn
342 Mkr Hugo 2	8.2	3.1	1.4	—	—	T	70	—	Ford	69	61	Henry Arntzen, 8320 Skrova
343 Må Johan	5.0	1.4	.8	—	—	P	72	—	Johns	72	6	Helge Knutsen, 8316 Laupstad
344 Må Ludo	4.5	1.4	.8	—	—	T	69	—	Evinr	74	6	Håkon Olsen, 8335 Gimsøysand
345 Må Bjørn	7.2	2.5	1.3	—	—	T	51	—	Sabb	71	20	Hans Egil Krane, 8300 Svolvær
346 Må Poseidon	4.4	1.3	.6	—	—	T	67	—	Johns	65	6	Karl Hansen, 8329 Storfjell
348 Må Kurt Andre	6.9	2.2	.8	—	—	T	—	—	Sabb	76	10	Kjell Krane, 8316 Laupstad i Lof.
349 Mkr Måken	6.9	2.5	1.3	—	—	T	65	—	Sabb	74	18	Gunnar Eliassen, Boks 199, 8301 Svolvær
350 Mkr Sjøpynt	8.4	2.7	.9	4	1	T	69	—	Sabb	66	16	Petter Slettvoll, 8310 Kabelvåg
352 Ms Volda	10.7	3.6	1.6	—	—	T	31	—	Volda	50	18	Sverre Sivertsen, 8326 Risvær
353 Må Ann	4.7	1.4	.8	—	—	P	73	—	Evinr	74	6	Ludvig Wilhelmssen, 8323 Slåttholmen
355 Mkr Olav Børre	9.4	3.3	1.6	—	—	T	37	62	Ford	67	56	Ronald Slettvoll, Ørsnes, 8310 Kabelvåg
356 Må Delfin	4.7	1.7	.6	—	—	P	70	—	Penta	70	12	Åge Hov, 8335 Gimsøysand
358 Må Hilbert	6.0	1.6	.8	—	—	T	39	—	Johns	70	6	Johan M.Hansen, 8316 Laupstad
361 Mk Sonja	7.2	2.5	1.6	—	—	T	62	—	Sabb	64	6	Tormod Hansen, 8335 Gimsøysand
363 Mkr Veslefrikk	6.9	2.5	1.3	—	—	T	52	—	Sabb	65	16	Bjørnar Kvalvik, 8310 Kabelvåg
364 M Sissel	9.7	3.4	1.9	12	3	P	77	—	MWM	77	102	Odd Ivar Wold, 8310 Kabelvåg
365 Mkr Sjøstjernen	16.5	4.6	2.1	25	7	T	43	—	GM	74	246	Ingolf Eriksen mfl, 8320 Skrova
366 Mkr Lofotværing	19.1	5.8	2.5	50	17	T	52	—	Merc	70	305	Helge Villassen, 8300 Svolvær
369 Mkr Måken	7.8	2.9	1.1	—	—	T	60	—	Rapp	39	10	Ernst Olsen, 8325 Holandshamn
370 Må Laila	5.0	1.7	.9	—	—	P	71	—	Mercur	71	10	Sverre Haugnes mfl, 8330 Henningsvær
371 Må Bio	5.0	1.6	.6	—	—	T	54	—	FM	52	4	Karstein Johansen, 8324 Digermulen
372 Må Ronny	6.9	2.5	1.1	—	—	T	66	—	Sabb	66	16	Åge Eliassen, 8335 Gimsøysand
376 Må Heidi	6.9	2.0	1.1	—	—	T	61	—	Sabb	52	5	Leif Johannessen, 8335 Gimsøysand
377 Må Kjell Ove	5.0	1.3	.8	—	—	T	68	—	Mercur	68	6	Olaf Lundskar, 8329 Storfjell
379 Må Willy	6.0	1.9	1.3	—	—	T	67	—	Sabb	67	4	Edvind Hansen, Sandnes, 8325 Holandshamn
380 Mkr Sølvfisk	7.5	2.5	1.3	—	—	T	64	—	Sabb	68	16	Kåre Pedersen, 8325 Holandshamn
382 Må Kato	4.7	1.4	.7	—	—	P	70	—	Evinr	70	6	Arvid Andorsen, 8327 Årsteinøy
384 Må Eriksen Senjor	4.7	1.7	.9	—	—	P	68	—	Johns	68	6	Asbjørn Eriksen, 8320 Skrova
385 Må Laxen	5.0	1.6	.8	—	—	T	61	—	Evinr	61	5	Olaf Olsen, 8328 Storemolla
387 Mk Fredrikke	9.7	3.1	1.7	—	—	T	19	—	Rapp	37	17	Per Jeremiassen, 8322 Brettesnes
390 Må Plast	5.0	2.2	.9	—	—	P	71	—	Mercur	70	7	Finn Einar Blom, 8320 Skrova
391 Må Snøgg	5.3	1.6	.9	—	—	T	62	—	Johns	60	5	Henning Hansen, 8325 Holandshamn
392 Må Birger Arne	5.3	1.6	.8	—	—	P	77	—	Johns	77	25	Birger Pettersen, 8315 Laukvik i Lof.
393 M Rex	8.2	2.4	.9	—	—	T	61	72	Sabb	71	22	Stein T.Fredriksen, 8330 Henningsvær
394 Må Sporty	4.7	1.9	.8	—	—	P	71	—	Suzuki	71	9	Erling Barstrand, 8335 Gimsøysand
397 Mk Helge	19.8	5.6	2.6	45	15	T	17	48	Volda	56	120	Alf R Johansen mfl, 8330 Henningsvær

N-V Vågan

Farkostens nummer art og navn	Lengde	Bredde	Dybde	Tonn		Matr.	Bygge år	Omb. år	Maskin			Eierens (den korresponderende reders) navn og postadresse
				Br.	Nt.				Merke	Byggeår	H.K.	
399 Må Snurre	4.4	1.4	.6	—	—	T	64	—	Evinr	64	6	K.Krane, 8316 Laupstad
401 Mkr Austnesfjord	7.1	2.7	1.1	—	—	T	64	—	Sabb	59	5	Stein Edvardsen, 8316 Laupstad
402 Må Småen	5.1	1.6	.6	—	—	T	60	—	Evinr	59	10	Alf Dahl mfl, 8300 Svolvær
403 Mkr Ørsnesværing	12.8	4.0	1.3	17	5	P	78	—	Volvo	—	156	Kjell S.Halden, Ørsnes, 8310 Kabelvåg
404 Må Bjørnar	5.0	1.6	.9	—	—	T	52	—	Mercur	66	4	Arne Johansen, 8334 Gravermark
405 Må Banan	5.3	1.9	.8	—	—	T	52	—	FM	52	4	Harry Kristoffersen, 8325 Holandshamn
411 Må Arnt	5.0	1.7	.8	—	—	P	71	—	Johns	71	6	Petter Jensen, Lyngvær, 8333 Kleppstad
413 Må Måken	4.9	1.4	.6	—	—	T	58	—	Cresc	67	8	Erling Jørgensen, 8333 Kleppstad
414 Må Glimt	5.0	1.7	.8	—	—	P	71	—	Evinr	71	9	Hans Nerbøvik, 8316 Laupstad
415 Mkr Henningsvær	26.2	6.4	3.0	95	30	T	38	49	Vølund	63	300	Leif Olufsen, 8330 Henningsvær
417 Må Tom	6.3	1.7	1.3	—	—	T	71	—	Sabb	71	10	Einar Krane, 8316 Laupstad
418 Mkr Pippi	7.1	2.5	1.3	—	—	T	55	—	Sabb	55	5	Karstein Johansen, 8324 Digermulen
419 Må Star	4.7	1.7	1.1	—	—	P	69	—	Johns	67	15	Arild Jakobsen, 8328 Storemolla
420 Ms Loma	9.1	3.1	1.6	—	—	T	46	—	Ford	58	61	Ivar Johansen, 8315 Laukvik
421 Mkr Arild Senior	12.8	4.0	1.3	17	5	P	77	—	Volvo	77	156	Arild Jacobsen, 8328 Storemolla
424 Må Nisa	5.0	1.6	.6	—	—	T	62	—	Johns	61	3	Åge Johansen, 8322 Brettesnes
426 Må Panter	7.6	2.7	1.1	4	1	T	55	—	Sabb	55	6	Arvid Kristiansen, 8320 Skrova
427 Mk Framtid	11.0	3.7	1.4	10	3	T	37	48	Rapp	59	24	Per Pedersen mfl, 8316 Laupstad
428 Må Svein-Halvard	4.7	1.4	.7	—	—	P	71	—	Mercur	69	10	Walter Olsen, 8327 Årsteinøy
429 Må Spurven	5.1	1.7	.6	—	—	T	58	—	FM	51	3	Egil Johansen, 8324 Digermulen
430 Må Anker	6.9	1.9	.8	—	—	T	58	—	Sabb	50	5	Trygve Larsen, 8310 Kabelvåg
431 Må Arne	5.3	1.9	.7	—	—	T	51	—	Penta	51	4	Laurits Karlsen, 8335 Gimsøysand
432 Mkr Morild	9.1	3.1	1.4	—	—	T	61	—	Heimd	60	11	Ingvar Hansen, 8315 Laukvik
433 Må Rasken	5.0	1.7	.8	—	—	P	72	—	Penta	72	10	Harald Rokkan, 8325 Holandshamn
434 Må Havskåren	7.2	3.0	1.6	—	—	T	72	—	Sabb	72	22	Ole Knutsen, 8316 Laupstad
435 Må Ørjan	5.0	1.6	.8	—	—	P	77	—	Yamaha	77	15	Sigmar Jakobsen, 8330 Henningsvær
438 Mkr Fiskholmen	9.4	3.1	1.3	9	2	P	76	—	Ford	76	68	Edmund Kristiansen, 8330 Henningsvær
439 Må Fix	5.6	1.6	.9	—	—	T	55	65	Marna	50	5	Ingvald Pedersen, 8315 Laukvik
440 Mkr Holmegga	6.9	2.5	.9	—	—	T	59	—	Sabb	59	8	Kåre Olsen, 8310 Kabelvåg
442 Mkr Sveip	8.2	2.9	1.2	5	1	T	57	—	Sabb	71	20	Åge Malnes, 8333 Kleppstad
443 Mkr Baren	8.2	3.1	1.3	—	—	T	72	—	Sabb	72	22	Adolf Kristiansen, 8315 Laukvik
445 Må Truls	5.0	1.6	.8	—	—	P	71	—	Evinr	62	6	Reidar Nilsen, 8316 Laupstad
446 Mk Sjøblomsten	14.6	4.6	2.1	24	6	T	—	44	Wichm	41	50	Snorre Johansen, 8322 Brettesnes
447 Mkr Bremvær	9.7	3.4	1.9	12	3	P	75	—	Volvo	75	100	Åsmund Hansen, 8330 Henningsvær
449 Må Pluto	6.9	2.1	1.2	—	—	T	59	—	Sabb	59	8	Odd Kristensen, 8310 Kabelvåg
450 Må Ragnar	4.1	1.4	.6	—	—	P	70	—	Evinr	63	5	Trond Jørgensen, 8316 Laupstad
451 Må Lill Anita	7.5	2.4	1.3	—	—	T	67	—	Sabb	67	8	Karl Ingebrigtsen, Marhaug, 8300 Svolvær
452 Må Geir	5.0	1.9	.8	—	—	P	70	—	Penta	70	12	Arvid Pettersen, 8333 Kleppstad
453 Mkr Spistind	7.5	2.8	1.3	—	—	T	56	—	Sabb	56	6	Olaf Johansen, 8315 Laukvik
454 Må Vigdis	7.2	2.4	1.4	—	—	T	60	—	Albin	64	16	A.Paulsen, Hjeltskjæret, 8300 Svolvær
456 Må Ternen	6.0	2.2	.9	—	—	T	58	—	Marna	58	24	Arne Krane, Nybyen, 8300 Svolvær
458 Må Fyken	5.0	1.9	.8	—	—	P	70	—	Archim	70	12	Godthard Hanssen, 8333 Kleppstad
459 Må Skårungen	6.8	2.2	1.1	—	—	T	64	—	Sabb	67	8	Jarle Pedersen, 8316 Laupstad
460 Må Geir	4.7	1.7	.6	—	—	T	64	—	Evinr	64	5	S.Henriksen, 8330 Henningsvær
461 Mkr Grimsholmen	8.8	3.1	1.6	—	—	T	53	—	Volvo	71	56	Einar Benjaminsen, 8300 Svolvær
462 Må Bjørn	5.0	1.9	.8	—	—	P	72	—	Penta	72	3	Bjarne Abrahamsen, 8316 Laupstad
463 Ms Juno	9.1	3.1	1.4	—	—	T	27	—	Rapp	27	10	Per Nilsen, Øverværet, 8300 Svolvær
466 Må Torsken	5.6	1.9	.8	—	—	T	49	—	Sleipn	49	3	Oskar Nilsen, 8325 Holandshamn
467 Må Gluntan	5.0	1.4	.8	—	—	P	74	—	Johns	67	18	John Idar Hagen, 8310 Kabelvåg
468 Må Sjøliv	7.5	2.5	1.4	—	—	T	33	—	Sabb	58	5	B.J.Johansen, 8330 Henningsvær
469 Må Terna	6.3	2.2	.8	—	—	T	52	—	FM	52	6	Walter Olsen, 8327 Årsteinøy
470 Mkr Straumbåen	7.7	2.5	1.1	—	—	T	65	—	Volvo	72	36	Torleif Angelsen, 8310 Kabelvåg
472 Mkr Sputnik	8.6	3.1	1.3	—	—	T	58	—	Nogva	59	10	Simon Hansen mfl, 8316 Laupstad
473 Må Gullik	4.4	.8	.6	—	—	T	70	—	Evinr	71	6	Kristian Hansen, 8335 Gimsøysand
474 Må Laksen	6.1	2.2	.8	—	—	T	52	—	Sabb	62	8	Bjørn Pihl, 8310 Kabelvåg
476 Mkr Svanongen	6.9	2.5	.9	—	—	T	52	—	Sabb	56	5	E.Pettersen, 8333 Kleppstad
477 Må Spretten	5.3	1.6	.8	—	—	T	52	—	FM	54	4	Harald Johansen, 8335 Gimsøysand
478 Må Jøran	5.0	1.7	.8	—	—	T	66	—	Mercur	70	7	Alf Arnesen, 8330 Henningsvær
480 Må Finnpå	5.8	1.9	.8	—	—	T	50	—	FM	52	4	Bj.Willassen, 8325 Holandshamn
481 Må Delfin	5.3	1.9	.6	—	—	P	76	—	Mercur	76	40	Åge Hov, 8335 Gimsøysand
485 Må Jorun	6.5	2.5	1.1	—	—	T	66	—	Sabb	61	5	Haldor Hansen, 8335 Gimsøysand
488 Mkr Are	9.1	3.1	1.0	6	2	T	70	—	Perkin	70	62	Bjarne Dreyer, 8330 Henningsvær

Nordland

N-V Vågan

Farkostens nummer art og navn	Lengde	Bredden	Dybde	Tonn		Matr. Bygge år	Omb. år	Maskin			Eierens (den korresponderende reders) navn og postadresse	
				Br.	Nt.			Merke	Byggear	H.K.		
491 Må Tayfun	5.3	2.2	.8	—	—	T	57	—	Sleipn	58	3	Håkon Olsen, 8325 Holandshamn
492 M Turid	6.9	2.4	.9	—	—	T	75	—	Sabb	75	10	Snorre Arntsen, 8316 Laupstad
494 Må Atle	4.4	1.6	.8	—	—	P	74	—	Archim	73	3	Oddmar Karlsen, 8316 Laupstad
496 Må Sonny	6.0	1.7	.8	—	—	T	—	—	Evinr	76	15	Jarle Sandvold, 8315 Laukvik i Lof.
497 Mkr Vigdis	8.0	3.0	1.4	—	—	T	56	—	Union	39	7	Per E. Hansen, 8330 Henningsvær
499 Mkr Måken	8.2	2.8	1.1	—	—	T	58	—	Sabb	58	6	Henry Larsen, 8316 Laupstad
500 Må Tom li	5.0	1.6	.8	—	—	P	71	—	Evinr	73	18	Kåre Eilertsen, 8330 Henningsvær
501 Må Lillemåken	5.6	1.9	.9	—	—	T	49	—	Johns	64	5	Roald Høy mfl, 8322 Brettesnes
502 Mkr Foldir	9.1	2.8	1.4	—	—	T	54	—	Perkin	65	35	Arthur Klaussen, Ørnvn.3, 8300 Svolvær
503 Må Forsøk	6.0	1.9	.9	—	—	T	37	—	Marna	39	5	Nilmer Larsen, 8310 Kabelvåg
504 Må Edgar	6.0	1.7	.9	—	—	T	46	—	Sleipn	39	4	Erling Johansen, 8330 Henningsvær
506 Må Kleggen	5.4	1.7	.7	—	—	T	59	—	Sacks	59	6	M.Valstrand, 8324 Digermulen
507 Må Pingo	4.7	1.7	.8	—	—	T	64	—	Johns	62	18	Karlot Olsen mfl, 8328 Storemolla
511 Må Per	5.3	1.4	.8	—	—	T	58	—	Clint	56	3	Olaf K.Olsen, 8323 Slåttholmen
512 Må Bamse	5.0	1.6	.8	—	—	P	76	—	Johns	75	6	Johan Hasselberg mfl, 8316 Laupstad
513 Må Hans	5.0	1.7	.6	—	—	T	66	—	Johns	66	5	Wilhelm Willassen, 8324 Digermulen
514 Må Snøgg	5.0	1.7	.8	—	—	P	72	—	Penta	72	12	Erling Westeng, 8333 Kleppstad
515 Må Viking 2	6.4	2.1	1.2	—	—	T	59	—	Marna	59	6	Bjarne Løvhaug, 8325 Holandshamn
517 Mkr Havdur	9.4	3.1	1.4	8	2	T	72	—	Perkin	72	62	Arnulf Jensen, 8335 Gimsøysand
518 Mkr Tib	7.5	2.8	1.3	—	—	T	59	—	Sabb	59	6	Hans Erlandsen, 8333 Kleppstad
519 Må Rita	6.0	1.9	.9	—	—	T	52	—	FM	56	5	Harald Madsen, 8324 Digermulen
521 Må Stella	4.7	1.3	.6	—	—	P	69	—	Johns	75	6	Helge Bergeton Lind, 8315 Laukvik
522 Må Sleipner	5.3	1.4	.9	—	—	T	60	—	Sleipn	54	4	Johann Mathisen, 8330 Henningsvær
523 Må Trine	5.0	1.3	.6	—	—	P	—	—	Chrysl	71	20	Kåre Eilertsen, 8315 Laukvik i Lof.
524 Må Grom	5.5	2.4	1.1	—	—	T	51	53	FM	53	4	A.Olsen, 8325 Holandshamn
525 Må Øyvind	5.0	1.7	.9	—	—	P	74	—	Evinr	74	15	Øyvind Pettersen, 8333 Kleppstad
530 Mkr Josi	7.2	2.5	.9	—	—	T	59	—	Sleipn	48	7	Erling P.Bakke, 8310 Kabelvåg
531 Må Bjørn	5.2	1.6	.8	—	—	P	67	—	Johns	67	15	Bjørn Gulstad, 8322 Brettesnes
532 Må Kobben	5.0	1.9	.8	—	—	T	58	—	Scott	60	3	Anton Karlsen, 8325 Holandshamn
533 Mkr Breholmen	11.9	3.8	1.8	14	4	T	29	53	Union	30	30	Trygve Eilertsen, 8310 Kabelvåg
534 Må Perlon	5.0	1.4	.8	—	—	P	73	—	Evinr	73	9	Gunnar Hansen, 8316 Laupstad
535 Må Lilleputt	6.0	2.2	.9	—	—	T	50	—	FM	50	6	Tor Johansen, Fuglestranda, 8300 Svolvær
536 Må Knut	5.3	1.6	.8	—	—	T	59	—	Johns	71	20	Olav Eilertsen, 8323 Slåttholmen
537 Må Varg	4.7	1.4	.8	—	—	T	59	—	Scott	60	7	B.M.Scott, 8322 Brettesnes
538 Må Laksen	4.5	1.6	.8	—	—	P	72	—	Suzuki	72	7	Henrik Haraldso, 8310 Kabelvåg
539 Ms Nygrei	8.8	2.7	1.9	—	—	T	54	—	Sabb	54	6	Rolf Linchansen, 8322 Brettesnes
540 Må Lill	6.1	2.4	1.2	—	—	T	—	58	FM	27	6	Odin Andersen, 8322 Brettesnes
541 Må Snøgg	5.2	1.7	.8	—	—	T	65	—	Johns	65	5	Martin Paulsen, 8334 Gravermark
542 Må Trond	4.7	1.6	.8	—	—	P	69	—	Johns	73	6	Georg Andreassen, 8315 Laukvik
544 Ms Ranveig	10.7	3.7	1.8	11	3	T	37	—	Rapp	49	24	Karl J.Larsen mfl, 8328 Storemolla
545 Må Laksen	7.2	2.2	.9	—	—	T	30	—	Volda	30	5	Arne Anfinnsen, 8325 Holandshamn
547 Må Bamse	5.0	1.6	.6	—	—	T	50	—	W Bend	60	7	Sofus Andorsen, 8328 Storemolla
548 Må Rondo	4.7	1.4	.8	—	—	T	72	—	Johns	72	25	Laurits Engvik, 8310 Kabelvåg
551 Må Frøy	5.0	1.4	.8	—	—	P	74	—	Evinr	72	6	Snorre Arntzen, 8316 Laupstad
552 Må Stålpplast	5.0	1.7	.8	—	—	P	60	—	Evinr	60	5	Roald Hansen, 8325 Holandshamn
553 Må Kastbøl	4.7	1.3	.8	—	—	T	61	—	Cresc	60	3	Karsten Jensen, 8580 Øksneshamn
555 Må Truls	5.0	1.6	.8	—	—	T	61	—	Evinr	61	5	Oskar Hannes, 8328 Storemolla
556 Må Heidi	5.6	1.6	.8	—	—	T	60	—	Mercur	61	6	Alvin Hansen, 8325 Holandshamn
557 Må Smart	5.0	1.8	.7	—	—	P	77	—	Evinr	77	16	Halfdan Jensen, 8322 Brettesnes
558 Må Tore	4.7	1.6	.9	—	—	P	68	—	Johns	68	6	Julius Jakobsen, 8326 Risvær
560 Mkr Trond Håkon	9.7	3.4	1.9	12	3	P	78	—	MWM	77	102	Finn Einar Blom, 8320 Skrova
561 Må Turid	7.2	2.5	.9	—	—	T	76	—	Sabb	76	10	Sigmund Marius Hansen, 8316 Laupstad Lof.
562 Må Vågen	5.0	1.6	.8	—	—	T	39	—	Evinr	61	5	Leif Mikalsen, 8325 Holandshamn
563 Må Britt	4.4	1.6	.8	—	—	T	57	—	Cresc	60	3	Torstein Hansen, 8333 Kleppstad
564 Må Kvik	4.4	1.4	.8	—	—	P	72	—	Johns	72	6	Arby Hanssen, 8334 Gravermark
565 Må Cresent	4.9	1.5	.8	—	—	T	46	—	Cresc	61	4	Thomas Arntsen, 8310 Kabelvåg
566 Må Kleggen	5.0	1.6	.8	—	—	T	55	—	Sleipn	59	3	K.Karoliussen, 8325 Holandshamn
567 Må Svanen	4.7	1.6	.6	—	—	T	61	—	Evinr	61	3	Kåre Olsen, 8310 Kabelvåg
568 Må Tripp	5.3	1.4	.9	—	—	P	75	—	Yahama	75	25	Kåre Johan Robertsen, 8330 Henningsvær
569 Må Laura	5.0	1.7	.8	—	—	T	40	—	Evinr	61	3	M.Sivertsen, 8325 Holandshamn
572 Må Vakthusøybåten	7.4	2.6	1.1	—	—	T	60	—	Sabb	60	6	Bjarne Didriksen, 8330 Henningsvær
574 Må Sjoleiken	7.8	2.8	1.7	—	—	T	71	—	Sabb	71	20	Hans Halden, Ørsnes, 8310 Kabelvåg

N-V Vågan

Farkostens nummer art og navn	Lengde	Bredde	Dybde	Tonn		Matr.	Bygge år	Omb. år	Maskin			Eierens (den korresponderende reders) navn og postadresse
				Br.	Nt.				Märke	Byggeår	H.K.	
575 Mk Lofotrål	13.3	4.3	2.3	21	6	T	15	48	Volvo	74	270	Johan Sørensen, Rystad, 8333 Kleppstad
576 Mkr Skreien	6.9	2.5	1.3	—	—	T	59	—	Sabb	59	6	Bergiton Iversen, 8315 Laukvik
577 Må Knut	5.0	1.6	.8	—	—	P	72	—	Johns	72	6	Knut Henriksen, 8316 Laupstad
578 Mg Stjerna	8.5	2.4	1.1	—	—	P	71	72	Perkin	71	90	Ernst Fjordbakk, Vestermyra, 8300 Svolvær
581 Må Lasse	4.4	1.9	1.1	—	—	P	74	—	Yahama	75	15	Ivar Riise, 8330 Henningsvær
583 Mkr Liv	11.5	3.8	1.7	—	—	T	36	56	Rapp	48	29	Signar Fjordbakk, 8300 Svolvær
584 Mkr Pax	7.5	2.8	1.6	—	—	T	59	—	Sabb	59	6	Ivar Jørgensen, 8330 Henningsvær
587 Må Pinko	5.0	1.7	.8	—	—	T	64	—	Husqv	64	4	Bjarne Hansen, 8300 Svolvær
588 Må Dolfen	6.9	2.1	1.0	—	—	T	58	—	Sabb	58	8	Karl Hammes, 8325 Holandshamn
589 Må Maks	6.7	2.4	1.6	—	—	T	72	—	Sabb	72	10	Kåre Olsen, 8325 Holandshamn
590 Mkr Oddvar	10.1	3.7	1.5	9	2	T	42	60	Volda	57	22	Leonhardt Sommerseth, 8329 Storfjell
591 Mk Storholmen	14.3	4.6	2.3	16	4	T	28	50	Kromh	64	115	Johan Bugge, 8315 Laukvik
593 Må Peder	5.0	1.7	.8	—	—	P	72	—	Johns	72	6	Peder Olsen, 8316 Laupstad
596 Må Stompen	5.3	1.9	.9	—	—	T	58	—	Marna	58	5	Parell Larsen, 8300 Svolvær
597 Må Grete	4.4	1.6	.8	—	—	P	72	—	Penta	72	12	Hans Willassen, 8324 Digermulen
599 M Fisk	7.5	2.5	1.3	—	—	T	57	63	Sabb	64	22	Nils Gundersen, 8329 Storfjell
601 Må Petter	5.0	1.6	.9	—	—	P	72	—	Archim	72	14	L.Strom, Frithjof Nansensg., 8300 Svolvær
602 Ms Fred	13.5	4.4	2.0	—	—	T	34	—	Nygrei	34	30	Paul Helland, 8300 Svolvær
603 Mkr Vyr	12.8	4.0	1.3	17	5	P	77	—	Volvo	77	200	Tormod Dybwad, 8372 Gravdal
606 Mkr Åshild	8.2	2.8	1.0	—	—	T	57	69	Sabb	67	16	Edmund Eilertsen, 8330 Henningsvær
607 Må Rune	4.4	1.6	.8	—	—	T	67	—	Husqv	—	4	Birger Benjaminsen, 8310 Kabelvåg
608 Ms Blåtind	11.6	3.7	1.8	—	—	T	43	—	Bedf	75	118	Julius Jakobsen, 8300 Svolvær
609 Må Frank	4.7	1.4	.8	—	—	T	63	—	Evinr	75	6	Sverre Olsen, 8334 Gravermark
610 Må Skvetten	4.7	1.4	.6	—	—	T	55	—	Mercur	67	4	Hilmar Madsen, 8324 Digermulen
613 Må Odd	4.7	1.4	.8	—	—	P	67	—	Evinr	70	9	Harald Andersen, 8580 Øksneshamn
615 Må Survik	6.3	2.3	.9	—	—	T	69	—	Yamaha	73	9	Arthur Tobiassen, Nybyen, 8300 Svolvær
616 Må Spurven 2	5.0	1.4	.9	—	—	P	69	—	Archim	69	12	Inge Hansen, 8333 Kleppstad
619 Mk Magna	12.6	4.1	2.0	14	4	T	37	—	Union	29	30	R.Svendens mfl, Stormerodden, 8300 Svolvær
620 Mk Nyheimbuen	17.5	5.3	2.0	25	8	T	63	—	Normo	62	140	Harald Nilsen mfl, 8334 Gravermark
621 Må Snøggen	4.7	1.4	.8	—	—	P	72	—	Johns	72	5	Ole Johan Larsen, 8316 Laupstad
622 Må Plugen	6.1	2.5	1.1	—	—	T	61	—	Sabb	54	5	Lars Nordgård, 8334 Gravermark
623 Må Terna	5.0	1.4	.6	—	—	P	75	—	Evinr	75	6	Magnus Johansen, 8316 Laupstad
624 Mkr Letten	6.9	2.5	1.1	—	—	T	58	—	Sabb	59	8	Åsmund Sivertsen, 8316 Laupstad
628 Må Steinar	5.6	2.2	.8	—	—	T	65	—	Sleipn	65	4	Daniel Andreassen, 8324 Digermulen
630 Må Letten	4.4	1.4	.5	—	—	P	72	—	Johns	72	4	Halvdan Arentzen, 8316 Laupstad
631 Må Fram	5.6	1.9	1.4	—	—	T	54	—	Marna	54	5	Teodor Frantsen, 8300 Svolvær
632 Må Snøgg	5.3	1.6	.9	—	—	P	71	—	Motor	70	20	Arthur Strand, 8316 Laupstad
633 Mkr Charley	19.1	4.9	2.2	40	15	T	44	—	GM	65	242	Oddmund Dahl, 8300 Svolvær
634 Må Truls	4.4	1.4	.8	—	—	P	72	—	Johns	72	6	Halvdan Paulsen, 8316 Laupstad
635 Må Astrid	4.7	1.7	.8	—	—	T	70	—	Cresc	71	5	Paul Sivertsen, 8335 Gimsøysand
636 Må Morild	4.7	1.4	.8	—	—	T	59	—	Cresc	71	5	Bjarne Dahl, 8335 Gimsøysand
637 Må Rita	4.9	1.6	.8	—	—	T	67	—	Mercur	65	20	Torleif Eliassen, 8324 Digermulen
638 Må Stig Harald	5.0	1.9	.9	—	—	P	75	—	Archim	70	4	Rolf Pettersen, 8315 Laukvik
639 Mkr Varodden	16.3	4.5	2.0	24	8	T	56	—	Merc	75	275	Arvid Dreyer, 8334 Gravermark
640 Må Trine	4.7	1.9	.8	—	—	T	63	—	W Bend	63	3	Arnold Olsen, 8330 Henningsvær
641 Må Teisten	5.3	1.4	.9	—	—	T	56	—	Penta	72	9	Håkon Jakobsen, 8327 Årsteinøy
642 Må Tass	5.0	1.8	.7	—	—	P	74	—	Johns	70	6	Kristian Eilertsen, 8324 Digermulen
643 Må Turid	4.4	1.6	.6	—	—	P	75	—	Chrysl	75	15	Olaf B.Johansen, 8310 Kabelvåg
644 Ms Prøven	11.3	3.5	1.4	10	3	T	37	—	Volda	42	22	Arne Molund, 8315 Laukvik
647 Mk Palmen	11.6	3.8	1.8	12	3	T	25	—	Heimd	38	25	Sverre Berg Johansen mfl, 8316 Laupstad
648 Mkr Svolværing	24.1	6.3	2.7	78	25	T	44	68	Wichm	56	300	Arnold Dahl, 8300 Svolvær
650 Mkr Norskjær	13.5	4.6	1.7	21	6	T	46	53	Volvo	72	155	Jan Hansen, 8315 Laukvik
651 Ms O.Wiik	10.5	3.5	1.4	9	3	T	32	—	Volda	47	22	Odd Wiik, 8334 Gravermark
652 Må Åse	5.0	1.8	1.3	—	—	P	75	—	Mercur	74	7	Alvin Hansen, 8325 Holandshamn
653 Mkr Viben	10.4	3.4	1.4	9	3	T	53	63	Volda	53	22	Johan Gundersen, 8326 Risvær
654 Må Kurt	8.2	2.8	1.7	—	—	T	73	—	Sabb	72	20	Henrik A.Henriksen, 8330 Henningsvær
655 Må Arne	6.3	2.5	.6	—	—	T	59	—	Marna	53	4	Magnar Johansen, 8334 Gravermark
656 Må Trygg	6.3	2.5	.6	—	—	T	60	—	Sabb	65	8	Kyrre Hansen, 8310 Kabelvåg
657 Mk Kjell Hugo	8.5	3.0	1.3	—	—	T	66	—	Nogva	66	34	Harald Karlsen, 8328 Storemolla
658 Må Vipsen	5.0	1.4	.6	—	—	T	45	—	Johns	63	3	Alfred Johansen, 8324 Digermulen
659 Må Lillian	5.6	1.7	.8	—	—	T	48	—	Sleipn	50	3	A.Ellingsen, 8325 Holandshamn
661 Må Glunt	5.0	1.7	.8	—	—	P	72	—	Johns	71	6	Sverre Olsen, 8315 Laukvik

Nordland

N-V Vågan

Farkostens nummer art og navn	Lengde	Bredde	Dybde	Tonn		Matr.	Bygge år	Omb. år	Maskin			Eierens (den korresponderende reders) navn og postadresse
				Br.	Nt.				Merke	Byggeår	H.K.	
662 Må	Hilde-Line	5.3	2.2	.9	—	—	P 72	—	Johns	68	20	Rikart B.Nilssen, 8316 Laupstad
664 Ms	Fram 2	10.9	3.7	1.7	10	3	T 33	—	Volda	43	22	Roald Larsen mfl, 8334 Gravermark
667 Mkr	Regnvær	6.6	2.2	.9	—	—	T 57	—	Sabb	64	8	Sverre Strom, 8300 Svolvær
668 Må	Kobben	6.6	2.3	1.3	—	—	T 66	—	Sabb	66	8	Jørgen Hines, 8320 Skrova
669 Må	Snøgg	6.6	2.5	1.3	—	—	T 51	—	Sleipn	51	4	Erling Vesteng, 8333 Kleppstad
670 Må	Plast	5.0	1.7	.8	—	—	P 72	—	Johns	61	5	Esben Nikolaisen, 8316 Laupstad
671 Mkr	Per	7.2	2.5	.9	—	—	T 60	—	Sabb	44	5	Georg Jordnes, 8316 Laupstad
672 Mkr	Jan Robert	18.6	5.1	2.2	31	9	T 60	—	Merc	74	350	T.Sivertsen, 8315 Laukvik
673 Mk	Skåren	16.5	4.7	1.8	21	7	T 37	—	Rapp	64	115	Halfdan Jensen, 8334 Gravermark
675 Må	Arne	4.4	1.3	.6	—	—	T 38	—	Johns	65	5	Hilmar Albertsen, 8334 Gravermark
676 Må	Geir-Hugo	5.6	1.6	.9	—	—	T 66	—	Wiscon	66	6	Jarle Ingolfsen, Parkgt., 8300 Svolvær
678 Mkr	Blåmann	6.7	2.2	1.3	—	—	P 72	—	Sabb	71	10	Ragnvald Normann, Nybyen, 8300 Svolvær
679 Må	Irene	5.0	1.4	.8	—	—	P 75	—	Evinr	75	15	Peder Paulsen, 8300 Svolvær
681 Må	Rune	4.7	1.6	.9	—	—	T 68	—	Evinr	68	6	Paul Albertsen, 8335 Gimsøysand
684 Mk	Nordbanken	13.0	4.5	2.0	22	6	T 38	—	Motor	53	90	Kåre Rønning, 8315 Laukvik
686 Må	Flua	4.1	1.4	.6	—	—	P 72	—	Archim	72	36	R.Rasmussen, Vesterålv., 8300 Svolvær
688 Må	Forsøk	5.0	1.4	.8	—	—	T 66	—	Archim	68	4	Nikolai Lovland, 8315 Laukvik
689 Må	Snøgg	5.3	1.6	.8	—	—	P 73	—	Evinr	75	20	Oskar S.Hansen, 8316 Laupstad
691 Må	Ito	5.5	1.5	.6	—	—	T 65	—	Evinr	65	5	Paul Nygård, 8330 Henningsvær
692 Må	Fram	5.0	1.3	.8	—	—	T 61	—	Johns	65	6	Julius Nilssen, 8323 Slåttholmen
693 Må	Dionysos	4.7	1.6	.6	—	—	T 66	—	Johns	66	6	Alf Johansen, 8329 Storfjell
694 Mkr	Ann-Kristin	8.5	2.8	1.4	—	—	T 66	—	Perkin	66	35	Helge Olsen, 8315 Laukvik
695 Må	Viljen	5.5	2.2	1.1	—	—	T 62	—	Marna	56	8	Kristen Karlsen, 8335 Gimsøysand
696 Må	Fisk	5.0	1.3	.6	—	—	P 73	—	Chrysl	—	8	Osvald Olsen, 8315 Laukvik
697 Må	Sleipner	6.6	1.6	1.3	—	—	T 55	—	Sabb	55	5	Anton P.J.Pedersen, 8300 Svolvær
698 Må	Marianne	6.0	1.9	.9	—	—	T 48	—	Marna	42	4	Eilif Hansen, 8300 Svolvær
699 Må	Gunnar	5.0	1.4	.8	—	—	P 72	—	Evinr	73	6	Leif Larsen, 8310 Kabelvåg
700 M	Vårbris	6.9	2.5	.9	—	—	P 75	—	Volvo	75	25	Julius Dalhaug, 8316 Laupstad
703 Må	Arne	5.2	1.9	.9	—	—	T 65	—	Johns	65	5	J.Størkersen, 8322 Brettesnes
704 Må	Inger	5.0	1.7	.8	—	—	P 73	—	Cresc	73	14	Kurt Rasmussen, Boks 62, 8310 Kabelvåg
705 Må	Streif	4.7	1.6	.8	—	—	P 70	—	Penta	73	8	Karl Kristiansen, 8333 Kleppstad
707 Må	Stegg	5.0	1.7	.8	—	—	P 72	—	Evinr	72	40	Magnar Kristiansen, Stranda, 8300 Svolvær
708 Må	Tro	5.3	1.7	.8	—	—	T 59	—	Evinr	72	6	Jentoft Elvegård, 8330 Henningsvær
709 Mkr	Jann	8.8	3.5	1.3	—	—	T 58	—	Sabb	57	6	Sverre Henriksen, 8330 Henningsvær
710 Mkr	Norving	8.2	3.1	1.3	—	—	T 73	—	Perkin	73	35	Erling Barstrand, 8335 Gimsøysand
711 Må	Snadden	4.7	1.4	.8	—	—	P 72	—	Evinr	72	6	Peder Fjellheim, 8334 Gravermark
712 Må	Rekord	5.0	1.6	.8	—	—	T 64	—	Johns	64	5	Lars Skjoldvær, Storøya, 8300 Svolvær
713 Må	Ea	5.0	1.6	.8	—	—	P 71	—	Evinr	72	6	Simon Salvesen, Park.Gt., 8300 Svolvær
714 Må	Ternen	4.4	1.6	.6	—	—	T 67	—	Johns	—	3	Johan Gundersen, 8326 Risvær
715 Må	Smart	4.5	1.3	.6	—	—	T 67	—	Mercur	67	10	Fredrik Linchausen mfl, 8320 Skrova
716 Må	Cato	5.0	1.4	.8	—	—	T 67	—	Evinr	71	9	Ingolf Nilsen, 8333 Kleppstad
717 Må	Jonny	5.0	1.6	.6	—	—	T 64	—	Evinr	63	3	Martin G.Andreassen, 8300 Svolvær
718 Må	Trygg	6.6	2.5	.9	—	—	T 54	—	Sabb	67	8	Karl Jørgensen, 8333 Kleppstad
719 Må	Øyvind	5.0	1.6	.8	—	—	P 74	—	Johns	74	20	Thorbjørn Nilsen, 8323 Slåttholmen
720 Må	Jan Ole	5.6	2.0	.9	—	—	T —	—	Marna	39	5	Ivar Rise, 8330 Henningsvær
722 Må	Stål Tor	5.0	1.9	.9	—	—	T 63	67	Johns	67	15	Per Pedersen, 8316 Laupstad
723 Mkr	Utheim	12.0	4.4	1.8	18	6	T 63	—	Bolind	64	65	Jarle Kristiansen, 8320 Skrova
724 Ms	Flid	11.1	3.7	1.5	10	3	T 37	—	Brunv	36	24	Tor Henriksen, 8320 Skrova
725 Ms	Fram	10.0	3.5	1.5	—	—	T 39	—	Union	47	15	Ingvald Ellingsen, 8320 Skrova
727 Må	Odin	4.4	1.4	.8	—	—	P 72	—	Evinr	70	4	Fredrik Fredriksen, 8334 Gravermark
729 Må	Pilen	5.0	1.5	.6	—	—	P 70	—	Penta	70	12	Julius Olsen, 8326 Risvær
731 Må	Bob	5.3	1.4	.8	—	—	P 76	—	Johns	76	20	Ludvig Eliassen, 8335 Gimsøysand
733 Må	Spurven	5.0	1.6	.6	—	—	T 65	—	Cresc	65	4	Karsten Pedersen, 8316 Laupstad
734 Må	Sjøgutten	5.0	1.6	.9	—	—	T 67	—	Sabb	58	3	Julius Ottesen, 8310 Kabelvåg
736 Må	Per	4.4	1.3	.9	—	—	T 66	—	Johns	67	5	Reidar Aarstein, 8324 Digermulen
738 Må	Remi	5.0	1.4	.8	—	—	T 66	—	Yamaha	74	5	Even Wiik, 8330 Henningsvær
739 Mk	Arne Olsen	11.7	4.1	1.8	11	3	T 24	—	Volvo	71	110	Arne Olsen, 8327 Årsteinøy
740 Mkr	Skrovaværing	12.8	4.0	1.3	17	5	P 77	—	Volvo	77	200	Amund Pedersen mfl, 8320 Skrova
742 Må	Tore	5.3	1.9	.9	—	—	P 68	—	Sabb	68	8	F.Kristensen, 8310 Kabelvåg
743 Må	King	6.9	1.9	1.1	—	—	T 62	—	Sabb	70	10	Ingvart Rishaug, Stranda, 8300 Svolvær
744 Må	Nordbøen	6.7	2.5	1.6	—	—	T 48	61	Sabb	60	8	Kurt Rasmussen, 8310 Kabelvåg
745 Må	Rekøybuen	4.7	1.4	.8	—	—	P 74	—	Johns	65	3	Oddvar Olsen, 8310 Kabelvåg

N-V Vågan – N-Ø Øksnes

Farkostens nummer art og navn	Lengde	Bredde	Dybde	Tonn		Matr.	Bygge år	Omb. år	Maskin			Eierens (den korresponderende reders) navn og postadresse
				Br.	Nt.				Merke	Byggeår	H.K.	
746 Må Finn	4.8	1.6	.7	—	—	P	67	—	Johns	67	6	Magnus Krane, 8316 Laupstad
747 Mg Unico	6.9	2.6	.9	—	—	P	75	—	BMC	75	50	Edmund Wikerøy, 8330 Henningsvær
748 Mkr Skrovabuen	12.8	4.0	1.3	17	5	P	77	—	Volvo	77	200	Amund Pedersen mfl, 8320 Skrova
750 Må Geir	6.6	1.9	1.3	—	—	T	68	—	Sabb	67	8	Mareno Hansen, 8316 Laupstad
752 Må Kurt	4.4	1.4	.8	—	—	P	74	—	Yamaha	74	8	Jan-Oddvar Johansen, 8324 Digermulen
753 Må Flukt	5.0	1.6	.8	—	—	T	62	—	Mercur	67	4	Norvald Johansen, 8334 Gravermark
754 Må Snøgg 2	5.0	1.7	.8	—	—	T	60	—	Clint	68	4	Petter K.Benjaminsen, 8333 Kleppstad
755 Må Boy	5.6	1.9	.8	—	—	T	50	—	Sabb	50	4	Brynjulf Larsen, 8310 Kabelvåg
756 Må Logi	5.3	1.9	.8	—	—	P	77	—	Johns	77	25	Fritz Pedersen, 8320 Skrova
757 Må Aud	4.7	1.4	.8	—	—	P	74	—	Chrysl	74	6	Birger Pedersen, Sydal, 8334 Gravermark
758 M Holmgutten	7.2	2.6	1.3	—	—	T	56	—	Sabb	64	6	Ronald Ellingsen, 8315 Laukvik
760 Må Gry 1	5.0	2.1	.6	—	—	P	68	—	Johns	67	15	Åsmund Krane, 8316 Laupstad
762 Må Valn	7.2	2.7	1.0	—	—	T	69	—	Sabb	53	5	Martines Didriksen, 8315 Laukvik
763 Mkr Solvåg	10.5	4.0	1.7	12	5	P	69	—	Merc	69	122	Eliot Edvardsen, 8320 Skrova
764 Må Stegg	5.2	2.0	.9	—	—	P	69	—	Evinr	68	65	Arne H.Olsen, 8327 Årsteinøy
765 Må Kvitongen	5.3	1.6	.6	—	—	P	—	—	Evinr	—	25	Sverre L.Hansen, 8335 Gimsøysand
768 Må Snøgg	4.4	1.6	.6	—	—	P	—	—	Johns	—	6	Ingolf Larsen, 8328 Storemolla
769 Må Fantomet	6.0	2.2	1.0	—	—	T	54	—	Marna	54	5	Leif Pedersen, 8316 Laupstad

N-Ø Øksnes — tilsynsmann: Ole Vangen, 8430 Myre

2 Mk Jan Børre	15.8	5.0	2.4	39	15	T	66	—	Caterp	66	245	Bjørnar Johnsen mfl, 8430 Myre
3 Mkr Mevær	9.7	3.4	1.4	7	2	T	75	—	MWM	74	68	Arne Hansen, 8432 Alsvåg
4 Må Tommeliten	4.6	1.8	.8	—	—	P	72	—	Yamaha	73	15	Sverre Einarsen, 8430 Myre
5 Mk Aktiv	14.1	4.8	2.2	25	8	T	56	—	Penta	73	240	Tormod Kroknes mfl, 8430 Myre
6 Mg Fjordbuen	10.0	3.0	1.1	8	3	P	74	—	Perkin	73	95	Asbjørn Johansen, 8433 Elvenesstrand
7 Må Tulipan	7.2	2.2	1.3	—	—	T	61	—	Sabb	61	16	Harry Berntsen, 8432 Alsvåg
8 Må Plyt	5.0	1.7	.6	—	—	T	59	—	Cresc	63	4	Antonius Nilsen, 8428 Tunstad
9 Må Lyn	7.0	2.5	1.5	5	2	P	74	—	Sabb	74	54	Oddmund Bye, 8430 Myre
10 Må Marna	6.3	2.0	.9	—	—	T	62	—	Marna	54	5	Knut Knutsen, 8426 Barkestad
11 Mkr Sjøliv	11.0	3.4	1.9	11	9	T	62	—	Lister	62	42	Arne Kristoffersen mfl, 8430 Myre
14 Må Terna	7.2	1.9	.9	—	—	T	—	—	Sabb	65	8	Frithjof Fredriksen, 8430 Myre
15 Må Toine	5.0	1.9	.9	—	—	P	74	—	Suzuki	74	25	Harald Grande, 8426 Barkestad
16 Mk Delfin	12.9	4.0	1.6	13	5	T	38	53	Union	38	30	Edmund Kristoffersen, 8430 Myre
18 Mg Teddy	9.4	3.1	1.6	—	—	T	65	71	Sabb	70	68	Lars Hansen, 8432 Alsvåg
20 Må Ramona	7.8	2.2	1.3	—	—	T	67	—	Marna	57	14	Vidar Nikolaisen, 8426 Barkestad
21 Mkr Gunn	7.8	2.8	1.1	—	—	T	65	—	Sabb	65	16	Birger Steffensen, 8432 Alsvåg
22 Må Sula	4.7	1.6	.9	—	—	T	64	—	Mercur	64	4	Arvid Olsen, 8438 Stø
23 Mk Kirkvik	12.9	4.3	2.0	15	5	T	24	49	Union	57	50	Asbjørn Klaussen, 8426 Barkestad
24 Mkr Arne Johan	24.3	6.4	3.2	113	40	T	50	—	Normo	68	450	Ivar Johannessen mfl, 8430 Myre
25 Mkr Ny Barsund	15.5	4.7	2.2	25	7	T	66	—	Cumm	74	200	Sigurd Einarsen, 8430 Myre
27 Må Fart	6.0	2.0	.9	—	—	T	57	—	Marna	56	5	Halvdan Knudsen, 8425 Sandset
28 Må Småen	5.3	2.2	1.3	—	—	T	63	—	Sleipn	55	4	Edvard Stenersen mfl, 8425 Sandset
30 Mkr Nyttun	21.3	6.0	2.7	64	23	S	65	—	Caterp	65	325	Harding Reinholdtsen mfl, 8430 Myre
31 Mkr Sandset	7.5	2.7	1.3	—	—	T	66	—	Sabb	73	22	Ole M.Olsen, 8425 Sandset
34 Må Vildura	5.2	1.6	1.1	—	—	T	65	—	Mercur	65	4	Rob.Buschmann, 8426 Barkestad
36 Mkr Dalbuen	32.2	6.3	3.0	144	56	S	54	56	Wichm	67	400	Arvid Martinsen, 8430 Myre
38 Ms Hamnfjord	13.9	4.0	1.9	20	6	T	35	49	Penta	72	210	Rudolf Madsen, 8425 Sandset
40 Må Skogsternen	4.7	1.7	.6	—	—	P	71	—	Chrysl	71	20	Halvard Lund, 8428 Tunstad
41 Mht Andenesfisk V	35.2	8.0	3.2	290	98	S	65	—	Wichm	64	750	Arne Bye & Co K/S, 8430 Myre
44 Mkr Per Roger	14.8	4.5	2.1	24	8	T	70	—	Volvo	70	210	Ole Olsen mfl, 8430 Myre V.Ålen
45 Mkr John Andreas	15.4	5.0	1.9	25	6	T	75	—	Caterp	75	190	Arvid Benum mfl, 8430 Myre
46 Mkr Fredrik Arntzen	22.2	5.9	2.6	65	19	T	65	—	Baudui	75	430	Rolf Vottestad mfl, 8430 Myre
47 Må Bror	4.3	1.7	.8	—	—	P	70	—	Mercur	70	10	Johan Lund, 8428 Tunstad
51 Må Stea	4.9	1.5	.6	—	—	T	31	53	Suzuki	70	4	Svend Borgos, 8428 Tunstad
53 Mkr Roald Olsen	16.7	5.4	2.2	43	12	T	68	—	GM	68	242	Roald Olsen mfl, 8430 Myre
54 Mkr Lund Senior	10.8	3.2	1.4	9	3	T	77	—	GM	77	107	Karl Harry Lund, 8428 Tunstad
55 Må Kari	6.3	2.0	.9	—	—	T	66	—	Sabb	65	5	Albert Hansen, 8433 Elvenesstrand
57 Må Stegg	6.3	1.9	.9	—	—	T	47	—	FM	47	4	Andreas Nilsen, 8430 Myre
58 Må Mercury	4.6	1.8	.8	—	—	P	73	—	Mercur	72	4	Ingeberg Knudsen, 8430 Myre

Nordland

N-Ø Øksnes

Farkostens nummer art og navn	Lengde	Bredden	Dybde	Tonn		Matr. Bygge år	Omb. år	Maskin			Eierens (den korresponderende reders) navn og postadresse	
				Br.	Nt.			Märke	Byggeår	H.K.		
60 Må Vikagutt	6.1	2.0	1.5	—	—	T	70	—	Sabb	66	8	Henry Brun, 8438 Stø
61 Mkr Havsulen	* 12.7	3.8	1.5	11	3	T	37	61	Brunv	38	24	Halvdan Johannessen, 8430 Myre
62 Mkr Øksnesværing	* 16.9	5.1	2.1	28	7	T	65	—	Calles	65	180	Olav B. Johnsen mfl, 8430 Myre
63 Mg Tor Hugo	* 13.0	4.5	1.7	22	6	S	78	—	Cumm	77	175	Harry Antonsen, 8430 Myre
64 Mkr Solbris	* 15.8	4.7	2.2	24	7	T	61	—	Volvo	71	210	Harald Antonsen mfl, 8430 Myre
65 Mkr Geir Arne	* 9.4	3.0	1.3	9	2	P	77	—	MWM	77	68	Arne Holm, 8432 Myre
66 Mkr Ekran Junior	* 12.2	4.0	1.6	13	3	T	69	—	GM	71	114	Lasse Ekran, 8430 Myre
67 Mkr Dønning	11.3	4.0	2.0	13	4	T	16	46	Union	27	30	Willy Antonsen mfl, 8426 Barkestad
68 Må Gutten	5.2	1.9	1.1	—	—	T	75	—	Mercur	75	7	Birger Johannessen, 8437 Klo
69 Mkr Vårbud	12.7	4.6	1.6	20	6	T	64	—	Heimd	64	70	Trygve Lassesen mfl, 8430 Myre
70 Mkr Ternen	9.4	3.1	1.5	7	2	T	36	49	Rapp	34	22	Bjørn Åge Nilsen, 8430 Myre
74 Må Ann Karin	6.9	2.4	1.1	—	—	T	55	—	Sabb	58	4	Signar Gabrielsen, 8430 Myre
75 Mkr Havbuen	* 13.5	3.9	1.5	15	5	T	66	—	Scania	66	153	Johan Berthinussen mfl, 8430 Myre
76 Må Tendringen	5.3	1.9	1.1	—	—	P	68	—	Sabb	68	8	Sverre Johansen, 8430 Myre
77 Mkr Vårbris	7.8	3.1	1.3	—	—	T	72	—	Perkin	72	35	Julian Mortensen, 8432 Alsvåg
80 Mkr Tommy Lenart	* 9.4	3.0	1.3	9	2	P	76	—	Ford	75	68	Terje Buschmann, 8430 Myre
82 Mkr Rainer	7.5	2.5	1.3	—	—	P	71	—	Sabb	71	22	Halvard Lund, 8428 Tunstad
84 Mkr Jurtind	8.2	2.8	1.1	—	—	T	61	—	Perkin	71	35	Magne Karlsen, 8430 Myre
85 Mkr Fjellheim	7.3	2.6	1.5	—	—	T	61	—	Sabb	77	22	Aslak Kaspersen, 8432 Alsvåg
86 Mkr Prøven	13.7	4.0	1.8	15	4	T	39	51	Scania	71	128	Einar Rikard Sannes mfl, 8426 Barkestad
87 Må Vesle	5.0	1.8	.8	—	—	T	69	—	Cresc	70	5	Albert Hansen, 8433 Elvenesstrand
88 Må Tulla	7.0	2.6	1.2	—	—	T	57	—	Sabb	71	16	Bjarne Skillingstad, 8430 Myre
89 Må Steinsund	5.0	1.7	.9	—	—	T	66	—	Mercur	66	4	Isak Benjaminsen, 8427 Tinden
91 Mkr Fortuna	* 9.6	3.0	1.2	6	2	T	71	—	Ford	70	61	Harry Larsen, 8430 Myre
95 Ms Heimen	10.7	3.7	1.8	10	2	T	39	—	Diesel	60	38	Torbjørn Nikolaisen mfl, 8426 Barkestad
99 Mkr Stig Hermann	* 25.3	5.9	2.5	63	—	T	08	55	Caterp	69	425	Halvar Mikkelsen, 8430 Myre
100 Mht Myrefisk 1	* 45.4	9.2	5.2	299	113	S	70	—	Wichm	70	1350	A/S Myrefisk, 8430 Myre
102 Mkr Odd Viggo	7.8	3.1	1.6	—	—	T	56	—	Sabb	52	6	Odd Olsen, 8430 Myre
104 Mkr Trygg	7.4	2.4	1.3	—	—	T	68	—	Sabb	75	22	Otto Holm, 8432 Alsvåg
105 Mkr Brattegg	12.8	4.6	2.0	20	6	T	39	—	Union	39	50	Hagbart Nilsen, 8430 Myre
107 Må Lomen	6.3	2.4	1.1	—	—	P	75	—	Sabb	75	10	Asbjørn Hansen, 8436 Strengelvåg
111 Må Klubbøen	5.2	1.9	.8	—	—	P	70	—	Mercur	70	10	Ove Knudsen, 8436 Strengelvåg
112 Må Isrypa	5.3	1.9	.8	—	—	P	68	—	Johns	77	40	Agnar Lien, 8428 Tunstad
113 Mg Rigel	6.9	2.7	1.3	—	—	P	77	—	Perkin	77	60	Fritjof Larsen, 8430 Myre
114 Mkr Klogrunnen	6.7	2.7	1.1	—	—	T	71	—	Sabb	71	16	Hermod Steffensen, 8437 Klo
115 Mkr Anja	* 9.9	3.4	1.3	9	2	T	76	—	MWM	76	68	Gunnar Andreassen, 8432 Alsvåg
116 Må Vm	5.3	1.9	.9	—	—	P	68	—	Chrysl	70	7	Alf Vidar Mortensen, 8432 Alsvåg
118 Må Vårbris	4.9	1.8	.9	—	—	P	73	—	Archim	73	14	Baltsar Stenersen, 8425 Sandset
119 Må Geir	4.9	1.8	.8	—	—	T	65	—	Mercur	70	10	Einar Kristiansen, 8425 Sandset
120 Mht Myrefisk II	* 51.9	10.6	5.6	486	180	S	77	—	Wichm	77	2100	A/S Myrefisk, 8430 Myre
122 Mkr Barna	10.4	3.8	1.9	—	—	T	17	—	Rapp	45	17	Arne Arntzen, 8428 Tunstad
123 Må Rune	4.3	1.7	.6	—	—	P	73	—	Penta	74	5	Vilhelm Knudsen, 8436 Strengelvåg
126 Mkr Klausen Sen.	* 15.9	5.1	1.9	25	7	T	60	—	Volvo	72	270	Helmer Klausen mfl, 8430 Myre
129 Mkr Sjøblink	* 10.3	3.4	1.5	10	3	T	74	—	MWM	74	102	Åge Elvheim, 8438 Stø
131 Må Småholmen	6.3	2.2	1.3	—	—	T	58	—	Sabb	57	5	R. Knudsen, 8436 Strengelvåg
132 Må Gøril	5.8	2.2	1.1	—	—	T	69	—	Sabb	74	10	Edgar Kristensen, 8426 Barkestad
133 Mkr Leif Roger	* 8.0	3.0	1.1	5	1	T	62	—	Sabb	62	6	Bjørnar Mathiassen, 8430 Myre
135 Må Klogutt	7.4	2.7	1.1	—	—	T	74	—	Sabb	74	18	Gunnar Fredheim, 8437 Klo
136 Mkr Jan Arne	11.3	4.0	1.8	12	3	T	66	—	Volvo	72	155	Håkon Amundsen, 8430 Myre
137 Må Geir	7.1	2.5	1.3	—	—	T	62	—	Sabb	60	8	Fritjof Knudsen, 8437 Klo
139 Mkr Fiskeren	* 8.1	3.0	1.0	5	1	T	57	—	Marna	71	16	Johan Kristoffersen, 8427 Tinden
141 Mkr Rino Andre	8.0	3.0	1.3	—	—	T	54	—	Perkin	75	43	Gerhard Grande, 8430 Myre
143 Må Eileen	6.1	1.8	.6	—	—	P	71	—	Chrysl	71	20	Hans Bergseng, 8430 Myre
144 Mkr Ternen	7.8	2.5	1.6	—	—	T	46	—	FM	53	8	Konvall Amundsen, 8477 Kråkberget
145 Må Stabben	8.5	3.1	1.6	—	—	T	78	—	Sabb	77	30	Harald Myhre, 8430 Myre
146 Mkr Viking	* 13.7	4.3	2.1	20	6	T	47	—	Normo	62	80	Kåre Holm, 8432 Alsvåg
148 Må Terje Viken	5.2	1.9	.8	—	—	T	66	—	Cresc	72	8	Torstein Holm, 8430 Myre
151 Må Svanen	5.0	1.9	.8	—	—	T	65	—	Sleipn	60	5	E. Kristensen, 8426 Barkestad
154 Mkr Mea	* 17.2	5.3	2.3	31	9	T	62	—	Wichm	62	180	Asbjørn Johnsen mfl, 8430 Myre
157 Må Seien	4.7	1.6	.9	—	—	T	67	—	Cresc	67	4	Roald Lien, 8425 Sandset
158 Må Tone Lill	4.7	1.8	.8	—	—	P	72	—	Chrysl	72	12	Willy Antonsen, 8426 Barkestad
159 Må Ken	6.6	2.3	1.0	—	—	P	71	—	Sabb	71	10	Oddvar Lind, 8436 Strengelvåg

N-Ø Øksnes

Farkostens nummer art og navn	Lengde	Bredde	Dybde	Tonn		Matr.	Bygge år	Omb. år	Maskin			Eierens (den korresponderende reders) navn og postadresse
				Br.	Nt.				Merke	Byggeår	H.K.	
161 Mkr Steinvåg *	15.0	4.7	2.0	24	7	T	74	—	Volvo	74	210	Gudmund Rognan mfl, 8433 Elvenesstrand
162 Mht Holm Senior	36.0	7.9	2.5	291	87	S	66	—	Wichm	66	700	Olav W. Holm mfl, 8432 Alsvåg
166 Må Klubben	5.3	1.7	.9	—	—	T	44	—	Sleipn	48	3	Einar Hansen, 8428 Tunstad
167 Må Knutemann	4.9	1.5	.8	—	—	P	71	—	Cresc	71	12	Arnulf Hansen, 8428 Tunstad
168 Må Alken	4.7	1.7	.6	—	—	T	70	—	Penta	71	4	Hans Edv. Pedersen, 8428 Tunstad
169 Må Havella	5.0	1.7	.8	—	—	T	66	—	Chrysl	70	20	Erling Klaussen, 8430 Myre
175 Mg Lunn-Ungen *	10.6	3.9	1.5	14	4	P	76	—	Ford	76	130	Johan Lund, 8428 Tunstad
176 Må Sodrøingen	5.2	1.7	.6	—	—	T	66	—	Evinr	66	5	Erling Knudsen, 8430 Myre
179 Må Steve	6.7	2.7	.9	—	—	T	64	—	Sabb	76	22	Sigvald Larsen, 8430 Myre
180 Må Ea	4.3	1.7	.8	—	—	P	73	—	Penta	72	3	Kristian Einarsen, 8425 Sandset
181 Må Lars Anders	7.4	2.8	1.3	—	—	T	69	—	Sabb	69	16	Helmer Klaussen, 8430 Myre
182 Mkr Vigrunn *	10.5	3.5	1.5	11	3	T	76	—	MWM	76	102	Tormod Nilsen mfl, 8430 Myre
183 Må Jan	4.7	1.7	.8	—	—	T	58	—	Cresc	66	4	Martin Mortensen, 8432 Alsvåg
185 Må Frikk .	4.4	1.7	.6	—	—	T	71	—	Cresc	64	4	Asbjørn Johansen, 8433 Elvenesstrand
187 Mkr Heidi-Susan *	9.4	3.2	1.1	8	3	P	71	—	Ford	71	68	Reidar Hermansen, 8430 Myre
188 Må Rota	7.6	2.4	.9	—	—	T	63	—	Sabb	63	16	Kristian Knudsen, Sommerøy, 8430 Myre
189 Må Karmen	5.2	1.7	.8	—	—	T	66	—	Cresc	66	9	David Strand, 8426 Barkestad
191 Må Bent	4.6	1.7	.6	—	—	P	71	—	Cresc	71	12	Hilmar Lund, 8428 Tunstad
195 Må Lilleba	4.5	1.7	.8	—	—	T	75	—	Chrysl	75	8	Helge K. Bollvåg, 8430 Myre
196 Mkr Regnbuen	7.8	2.7	1.1	—	—	T	68	—	Ford	74	37	Svein J. Johansen, 8437 Klo
197 Mkr Jan Kåre	7.6	2.9	1.1	—	—	T	71	—	Sabb	71	20	Haldor Steffensen, 8432 Alsvåg
198 Må Vidar	4.6	1.5	.8	—	—	T	71	—	Evinr	71	9	Sverre Antonsen, 8430 Myre
200 Må Kurt	6.3	2.4	1.1	—	—	T	55	—	Sleipn	55	5	Gunnar Skjerve, 8438 Stø
202 Mkr Tross	6.4	2.1	.9	—	—	T	59	—	Sleipn	63	10	Einar Kristiansen, 8425 Sandset
205 Må Pan	4.4	1.5	.8	—	—	T	70	—	Cresc	70	5	Sander Bollvåg, 8434 Steinlandsfjord
206 Må Ra 2	7.8	2.0	.9	—	—	T	67	—	Sabb	67	8	Haakon Knudsen, 8436 Strengelvåg
209 Må To	5.6	2.0	.9	—	—	T	55	—	Marna	55	8	Edmund Kristoffersen, 8430 Myre
210 Må Kverna	5.0	1.7	.9	—	—	T	70	—	Evinr	69	5	Sigvard Ovesen, 8430 Myre
213 Må Ramsvik	5.3	2.2	1.1	—	—	T	55	—	FM	55	6	Halvdan Berntsen, 8427 Tinden
215 Må Nyheim	5.0	1.8	.9	—	—	T	66	—	Mercur	67	7	Klaus Klaussen, 8430 Myre
216 Mkr Laksen	7.5	2.5	1.3	—	—	T	51	—	Sabb	51	5	Gunnar Vornes, 8430 Myre
219 Må Trude	6.1	1.7	.8	—	—	P	71	—	Mercur	69	20	Arne Pedersen, 8428 Tunstad
221 Må Nyberg	7.0	3.0	1.7	—	—	T	71	—	Sabb	71	16	Oddmund Berg mfl, 8430 Myre
222 Må Krølle	7.0	2.6	1.2	—	—	T	70	—	Sabb	70	16	Peder Lien, 8432 Alsvåg
223 Må Drott	4.9	1.7	.8	—	—	T	56	—	Archim	66	4	Sigfred Einarsen, 8430 Myre
224 Må Svend-Olav	4.9	1.8	.9	—	—	P	71	—	Evinr	71	6	Herulf Henriksen, 8430 Myre
226 Må Snipa	5.2	1.8	.6	—	—	P	69	—	Evinr	70	18	Jan A. Nilsen, 8428 Tunstad
231 Må Ternen	6.3	2.2	.9	—	—	T	56	—	Sabb	46	5	Edmund Nilsen, 8425 Sandset
236 Mkr Støgutt	8.8	3.0	1.7	—	—	P	72	—	Ford	72	70	Arne Karlsen, 8438 Stø
238 Mk Gerh. Jakobsen *	18.3	5.4	2.3	36	10	T	57	—	Wichm	65	300	Bjarne Jakobsen mfl, 8477 Kråkerberget
239 Mkr Tulipan	7.6	2.6	1.0	—	—	P	72	—	Sabb	72	22	Olav Hjellsand, 8428 Tunstad
243 Mkr Hans Arne *	9.5	3.3	1.2	8	2	P	72	—	Perkin	72	62	Leon Ulriksen, 8432 Alsvåg
244 Må Lillegutt	4.9	1.8	.9	—	—	P	71	—	Archim	72	14	Hans Karlsen, 8425 Sandset
246 Må Karl-Reidar	4.0	1.7	.9	—	—	P	68	—	Chrysl	68	10	Reidar Hansen, Kavås, 8420 Frøskeland
248 Mk Dyrøygrunn *	17.6	5.4	2.2	34	10	T	58	—	Volvo	71	270	Rolf Nilsen mfl, 8426 Barkestad
249 Mkr Prøven	6.9	2.7	1.1	—	—	T	62	—	Sabb	72	22	Henry Tollefsen, 8426 Barkestad
250 Må Runa	4.7	1.9	.8	—	—	P	75	—	Johns	73	9	Hagbart Pedersen, 8432 Alsvåg
254 Mkr Niilsen Sen.	14.6	4.7	2.1	23	7	T	64	—	Merc	72	180	Hans Nilsen mfl, 8430 Myre
256 Mht Myrefisk 3 *	47.2	8.4	5.3	299	87	S	68	—	Deutz	68	1200	A/S Myrefisk, 8430 Myre
257 Må Fuksen	5.2	1.7	.6	—	—	T	60	—	Gale	63	3	Sigbjørn Pedersen, 8428 Tunstad
260 Må Snipa	7.7	2.2	1.3	—	—	T	62	—	Sabb	74	18	Yngve Nilssen, 8430 Myre
261 Må Havbåen	6.4	2.1	.9	—	—	P	70	—	Sabb	68	8	Olav Johnsen, 8433 Elvenesstrand
263 Mkr Harald Andreas	10.6	3.6	1.7	—	—	T	71	—	Ford	71	100	Arne Olsen, 8430 Myre
265 Mg Fønix *	11.3	3.2	1.6	11	1	F	74	—	Leyl	74	41	A/S Fiskeriautomatikk, 8400 Sortland
267 Må Jon Jarle	5.0	1.6	.6	—	—	T	—	—	Mercur	71	7	Harald Hermansen, 8430 Myre
270 Mkr Skogsøyværing *	18.5	5.5	2.5	45	14	T	66	—	Normo	66	210	Sverre Andreassen mfl, 8430 Myre
271 Må Iren	4.3	1.5	.6	—	—	P	72	—	Evinr	73	4	Kåre Leiknes, 8420 Frøskeland
274 Mg Frank Magne	10.6	3.9	1.5	14	4	P	76	—	Ford	76	130	Sælius Samuelsen, 8430 Myre
275 Mk Signal *	13.6	4.3	1.6	15	4	T	50	67	Volvo	61	90	Åsmund Nikolaisen, 8426 Barkestad
277 Mg Flid	7.8	2.6	1.4	—	—	T	59	—	Sabb	67	16	Ivar Brun, 8432 Alsvåg
279 Må Rune	5.0	1.9	.8	—	—	T	53	—	Evinr	72	8	Kristian Olsen, 8430 Myre
280 Må Inger-Lise	4.9	1.8	.9	—	—	P	71	—	Chrysl	71	12	Peder Pedersen, 8428 Tunstad

Nordland

N-Ø Øksnes

Farkostens nummer art og navn	Lengde	Brede	Dybde	Tonn		Matr. Bygge år	Omb. år	Maskin			Eierens (den korresponderende reders) navn og postadresse	
				Br.	Nt.			Merke	Byggeår	H.K.		
283 Må Anita	5.0	1.8	.8	—	—	P	72	—	Tohats	77	25	Johan Antonsen, 8426 Barkestad
286 Må Luna	4.6	1.7	.8	—	—	P	72	—	Cresc	70	12	Karl Lund, 8428 Tunstad
287 Må Klotind	6.4	2.6	1.4	—	—	T	72	—	Sabb	72	18	Ludvik Fredheim, 8437 Klo
288 Må Svarten	4.6	1.5	.8	—	—	T	64	—	Johns	73	6	Jarle Olsen, 8426 Barkestad
290 Må Kameraten	5.5	1.9	1.0	—	—	T	60	—	Marna	59	8	Sigmund Lund, 8428 Tunstad
291 Må Orren	5.0	1.6	.6	—	—	T	50	—	Evinr	59	5	Reidar Grande, 8428 Tunstad
296 Må Liten	4.7	1.9	.6	—	—	T	63	—	Husqv	63	4	Halvdan Nilsen, 8428 Tunstad
297 Mk Myrtind	15.4	5.0	2.3	32	10	T	60	—	Grenaa	69	220	Kåre Olsen mfl, 8430 Myre
298 Mk Nordnes	14.0	4.6	1.8	17	5	T	60	—	Scania	69	153	Sigmund Lund mfl, 8428 Tunstad
300 Mkr Seien	10.2	3.0	1.4	—	—	T	60	71	Marna	71	42	Andreas Benum, 8430 Myre
302 Må Lykken	4.7	1.6	.9	—	—	T	67	—	Cresc	67	4	Helge Hansen, 8425 Sandset
303 Mk Børingen	14.4	4.8	2.0	25	7	T	57	—	Normo	67	120	Åge Knudsen mfl, 8436 Strengelvåg
307 Mkr Vesla	8.8	2.8	1.3	—	—	T	57	—	Volda	53	22	Nikolai Nikolaisen, 8426 Barkestad
308 Må Liss Anne	7.8	2.5	.9	—	—	T	60	—	Sabb	60	8	Julian Nilsen, 8430 Myre
315 Mk Ståle Ketil	13.0	4.3	1.8	17	5	T	22	57	Leyl	69	90	Karstein Martinsen mfl, 8430 Myre
317 Må Crezento	5.0	1.9	.6	—	—	T	58	—	Cresc	60	3	Nikolai Hansen, 8425 Sandset
318 Mkr Hansemann	8.4	3.2	1.1	5	1	T	58	—	Yanmar	73	45	Karl Luth, 8430 Myre
329 Mg Lill Hege	7.3	2.7	1.2	—	—	T	60	—	Bolind	62	10	Karstein Nilsen, 8430 Myre
330 Må Brødrene Nilsen	7.2	2.4	.9	—	—	T	61	—	Sabb	60	8	Paul Hansen, 8436 Strengelvåg
331 Mk Haaheim	14.6	5.0	2.2	24	7	T	61	—	Wichm	66	225	Leif Larsen, 8430 Myre
335 Mkr Sørbøen	9.7	3.1	1.4	8	2	T	72	—	Volvo	72	56	Idar Brun, 8432 Alsvåg
337 Må Spurven	7.5	2.5	1.6	—	—	T	68	—	Sabb	68	16	Frits Berg, 8430 Myre
338 Må Frød Hugo	5.2	2.4	1.1	—	—	T	66	—	Evinr	72	9	Magne Hansen, 8430 Myre
339 Må Karina	4.7	1.9	.8	—	—	P	74	—	Chrysl	74	10	Gerhard Jakobsen, Høydal, 8430 Myre
340 Mkr Støværing	15.1	4.8	2.0	22	7	T	67	—	Normo	66	120	Jarle Karlsen, 8430 Myre
341 Mkr Rova	14.0	4.9	2.0	24	6	T	61	—	Normo	66	120	Bjørnar Knudsen, 8430 Myre
348 Mkr Terøy	9.3	3.0	1.6	—	—	T	61	—	Comand	61	38	Isak Benjaminsen mfl, 8427 Tinden
352 Må Strandgutt	5.0	1.7	.8	—	—	T	72	—	Evinr	72	6	Asbjørn Ulriksen, 8438 Stø
354 Må Trim	5.7	2.0	.8	—	—	T	61	—	Sleipn	48	4	Magnar Frivåg, 8430 Myre
355 Må Havkvern	5.0	1.7	.8	—	—	T	58	—	Cresc	66	4	Erling Larsen, 8432 Alsvåg
356 Mk Sigerland	19.5	5.4	2.5	41	10	T	53	—	Caterp	73	335	Karl Stenersen mfl, 8425 Sandset
360 Må Laika	6.1	2.2	.9	—	—	T	58	—	Sabb	71	16	Karl Karlsen, 8438 Stø
361 Må Kolja	4.6	1.7	.6	—	—	P	71	—	Mercur	71	7	Edmund Nilsen, 8430 Myre
362 Mg Terøybuen	10.6	3.9	1.5	14	4	P	76	—	Ford	76	100	Hans Benjaminsen, 8427 Tinden
363 Mkr Magne Johan	18.4	5.5	2.2	40	12	T	73	—	Volvo	77	300	Edmund Lassesen mfl, 8430 Myre
365 Må Mona	6.9	2.5	1.3	—	—	T	63	—	Sabb	59	8	Karstein Brun, 8438 Stø
366 Mkr Siv Eirin	9.7	3.3	1.7	—	—	P	71	—	Perkin	71	62	Svein Pedersen, 8430 Myre
367 Mk Stø	10.5	4.1	1.6	12	3	T	25	59	Ford	75	108	Ole Ulriksen mfl, 8438 Stø
369 Må Børge	6.3	2.2	.9	—	—	P	76	—	Bukh	76	20	Otto K.Holm, 8430 Myre
370 Mk Jan Roald	12.5	4.6	2.2	24	8	T	62	—	Caterp	72	220	Ove Bertinussen mfl, 8430 Myre
371 Mk Magne	8.8	2.9	1.4	—	—	T	59	—	Perkin	67	35	Gerhard Ulriksen, 8432 Alsvåg
372 Må Juno	6.0	2.4	.9	—	—	T	68	—	Sabb	70	8	Alfred Hansen, 8433 Elvenesstrand
373 Må MagnarPL	4.7	1.6	.6	—	—	T	53	—	Husqv	63	4	Magne Alvestad, 8428 Tunstad
375 Mkr Delfin 2	14.4	4.3	1.9	22	7	T	42	58	Volvo	72	210	Lars Hermansen mfl, 8435 Gisløy
376 Mkr Ruttedal	13.4	4.7	2.1	21	7	T	62	—	Kromh	69	150	Halvar Bertinussen mfl, 8430 Myre
381 Må Bruskskjær	7.0	2.4	1.4	—	—	T	73	—	Sabb	73	22	Arne O.Høydal, 8430 Myre
382 Må Lille	5.0	1.9	.9	—	—	T	68	—	Mercur	74	10	Arne O.Holm, 8430 Myre
383 Må Veslegut	6.6	2.2	.9	—	—	T	60	—	Marna	40	6	Edmund Brun, 8438 Stø
384 Må Elin	4.6	1.7	.8	—	—	T	64	—	Yamaha	73	8	Halvar Pettersen, 8425 Sandset
389 Må Måken	7.5	2.8	1.3	—	—	T	59	—	Marna	59	12	Arne J.Bergersen, 8438 Stø
390 Mg Stein Jimmy	10.6	3.9	1.5	14	4	P	76	—	Ford	76	100	Eivind Nilsen, 8430 Myre
391 Mk Havly	14.0	4.3	1.8	16	4	T	37	—	Albin	60	75	Julius Bjørkly, 8432 Alsvåg
392 Må Terna	6.9	2.5	1.3	—	—	T	57	—	Sabb	56	5	Eivind Hansen, 8438 Stø
395 Må Spurven	4.6	1.7	.6	—	—	T	50	—	Evinr	70	4	Arne Johannessen, 8437 Klo
399 Mk Frank Eivind	16.0	4.9	2.0	23	6	T	51	—	GM	73	242	Torbjørn Nilsen mfl, 8430 Myre
400 Må Remi	5.0	1.9	.8	—	—	P	75	—	Mercur	75	20	Reidar Andreassen, 8430 Myre
401 Må Liv Bente	7.1	2.5	.9	—	—	T	70	—	Volvo	76	25	Olav Martinsen, 8420 Frøskelund
402 Må Taarnes	4.3	1.5	.6	—	—	T	53	—	Archim	71	5	Johan Stenersen, 8425 Sandset
403 Mkr Lykken	7.2	2.5	1.1	—	—	T	55	59	Sabb	55	5	Einar Hansen, 8428 Tunstad
404 Mkr Brun Sen.	16.7	5.4	2.2	43	12	T	68	—	GM	68	242	Torbjørn Brun mfl, 8438 Stø
405 Må Pilen	5.0	1.7	.8	—	—	T	65	—	Mercur	65	3	Magne Elstad, 8428 Tunstad
407 Mkr Langenesværing	15.0	5.4	2.2	33	9	T	59	—	Wichm	65	225	Kåre Hermansen mfl, 8432 Alsvåg

N-Ø Øksnes

Farkostens nummer art og navn	Lengde	Bredde	Dybde	Tonn		Matr.	Bygge år	Omb. år	Maskin			Eierens (den korresponderende reders) navn og postadresse
				Br.	Nt.				Merke	Byggeår	H.K.	
408 Mkr Samfiske 1	19.1	5.9	2.6	49	14	T	51	—	Union	51	100	Kurt Karlsen mfl, 8430 Myr
409 Mkr Laksen	7.9	2.8	1.2	—	—	T	50	—	Brunv	42	12	Egil Klausen, 8430 Myre
410 Mkr Vibeke	7.5	2.9	.7	—	—	T	—	—	Sabb	69	10	Sigfred Ellingsen, 8432 Alsvåg
411 Mk Sørvaaq	12.7	4.5	1.9	20	6	T	56	—	Penta	70	210	Arnlot Nilsen mfl, 8432 Alsvåg
412 Må Sørsand	4.3	1.5	.6	—	—	P	72	—	Chrysl	71	6	Frits Berg, 8430 Myre
413 Må Janne	5.0	1.9	.8	—	—	P	73	—	Suzuki	75	16	Raimond Olsen, 8430 Myre
414 Må Avanen	4.7	1.9	.9	—	—	T	66	—	Cresc	71	5	Nikolai Nikolaisen, Kavås, 8420 Frøskeland
415 Mk Nordlys	13.1	4.0	1.8	13	4	T	41	—	MWM	74	102	Torstein Karlsen, 8430 Myre
416 Må Sleiþner	6.3	2.3	.7	—	—	T	62	—	Sleiþn	62	8	Magne Hansen, 8430 Myre
417 Må Viggo	7.2	2.2	1.3	—	—	T	56	—	Sabb	63	16	Gunnar Bergesen, 8438 Stø
418 Mkr Amigo	9.6	3.4	1.5	—	—	T	43	—	Volda	51	22	Magnus Nilsen, 8430 Myre
419 Må Mary	7.8	2.8	1.3	—	—	T	57	—	Sabb	57	6	Alfred Karlsen, 8436 Strengelvåg
424 Må Fiskebøen	6.3	2.2	1.2	—	—	T	59	—	Sabb	59	8	Birger Knudsen, 8436 Strengelvåg
427 Mk Breibøen	* 13.0	4.2	1.7	15	4	T	26	55	Brunv	39	42	Hans H.Pedersen, 8428 Tunstad
428 Mkr Børringen	7.5	2.6	1.4	—	—	T	60	—	Sabb	73	22	Helge Knudsen, 8438 Stø
431 Mkr Arnt Lenar	* 17.1	5.0	2.2	26	8	T	57	—	GM	73	258	Arvid Benum mfl, 8430 Myre i V.Ålen
434 Må Sabb	6.0	1.9	.9	—	—	T	55	—	Sabb	55	4	Odd Larsen, 8437 Klo
435 Må Røyken	5.5	1.6	.9	—	—	T	54	—	Sabb	55	8	Gunnar Berntsen, 8432 Alsvåg
436 Må Hans-Mikal	4.1	1.5	.6	—	—	P	71	—	Mercur	71	20	Martin Klausen, 8430 Myre
437 Må Minken	5.2	1.6	.9	—	—	T	63	—	Johns	72	6	Helge Knudsen, 8438 Stø
439 Må Sabb 2	6.0	2.2	.9	—	—	T	57	—	Sabb	57	5	Bergiton Knudsen, 8436 Strengelvåg
440 Mht Øksnesfisk 1	* 46.7	9.0	5.1	298	110	S	74	—	Wichm	74	1500	A/S Øksnesfisk, 8430 Myre
443 Mg Sputnik	* 10.6	3.6	1.0	11	3	A	73	—	Perkin	73	120	Halvar Bye, 8430 Myre
445 Mht Prestfjord	* 45.4	9.2	5.2	299	93	S	73	—	Wichm	73	1500	Henrik Fredriksen mfl, 8430 Myre
447 Må Vigrunn	6.9	2.4	1.1	—	—	T	69	—	Sabb	69	8	Harald Hansen, 8436 Strengelvåg
450 Må Per Einar	5.0	1.9	.9	—	—	P	70	—	Chrysl	73	20	Arnulf Hansen, 8426 Barkestad
452 Må Fisk	5.2	1.7	.6	—	—	T	75	—	Cresc	70	10	Olav Vervik, 8437 Klo
453 Mkr Grenå	7.5	3.0	1.3	—	—	T	61	—	Sabb	61	6	Hermod Andreassen, 8430 Myre
455 Mkr Frank Hugo	* 11.8	3.8	1.6	14	4	T	73	—	Perkin	73	120	Roger Hansen mfl, 8430 Myre
456 Må Snerten	5.0	1.6	.9	—	—	T	57	—	Marna	57	4	Johan Stenersen, 8425 Sandset
457 Må Tore	4.4	1.6	.6	—	—	T	60	—	Tern	73	4	Edmund Nilsen, 8425 Sandset
458 Må Frøya	7.8	2.7	1.4	—	—	T	68	—	Sabb	68	8	Arne Karlsen, 8430 Myre
459 Mg Vestern	* 10.0	3.0	1.1	8	3	P	73	—	Perkin	73	95	Kristian Sivertsen, 8430 Myre
462 Må Juksafisk	6.7	2.2	1.3	—	—	T	69	—	Sabb	69	8	Torleif Knudsen, 8436 Strengelvåg
463 Må Sten Viggo	6.6	2.4	.9	—	—	P	75	—	Volvo	75	25	Svein K.Hansen, 8432 Alsvåg
466 Må Asbjærn	4.7	1.9	.9	—	—	T	68	—	Evinr	74	9	Ottar Jensen, 8426 Barkestad
470 Mkr Reka	6.9	2.8	1.3	—	—	T	55	77	Sabb	55	6	Ole Jensen, 8430 Myre
471 Mkr Lillegutt	7.8	3.0	1.4	—	—	T	69	—	Sabb	71	20	Peary Anfinnsen, 8426 Barkestad
473 Må Start	4.7	1.7	.8	—	—	T	69	—	Penta	69	4	Halvdan Kristensen, 8428 Tunstad
474 Må Fram	5.3	1.6	.9	—	—	P	69	—	Chrysl	69	20	Kurt Lien, 8428 Tunstad
475 Mkr Hans-Arne	8.2	3.0	1.3	—	—	T	63	—	Perkin	72	35	Arthur Eilertsen, 8438 Stø
476 Må Pan	5.2	1.9	.9	—	—	T	69	—	Cresc	68	4	Arnold Johansen, 8430 Myre
479 Må Snøgg	7.2	2.5	1.3	—	—	T	66	—	Sabb	66	16	Finn Jensen, 8432 Alsvåg
480 Må Kjell Halvar	6.0	1.9	.9	—	—	T	67	—	Sabb	68	8	Gunnar Petter Knudsen, 8436 Strengelvåg
482 Må Brusan	7.8	2.5	1.5	—	—	T	69	—	Sabb	69	8	Arnold Johansen, 8430 Myre
483 Må Lena	5.0	1.9	.8	—	—	T	67	—	Cresc	68	4	Kristian Knutsen, 8430 Myre
484 Må Heia	4.7	1.7	.8	—	—	P	72	—	Cresc	72	14	Hilmar Godvik, 8430 Myre

Nord-Trøndelag

NT-F Flatanger

Farkostens nummer art og navn	Lengde	Bredde	Dybde	Tonn		Matr.	Bygge år	Omb. år	Maskin			Eierens (den korresponderende reders) navn og postadresse
				Br.	Nt.				Merke	Byggeår	H.K.	

Nord-Trøndelag

NT-F Flatanger — tilsynsmann: Fiskerirettdeleren, 7840 Lauvsnes

1	Må	Fia	4.7	1.4	.9	—	—	T	74	—	Yamaha	74	5	Sverre Einvik, 7840 Lauvsnes
2	Må	Morris	7.5	2.6	1.3	—	—	T	64	—	Lister	62	24	Nils Mårvik, 7846 Hasvåg
3	Må	Kjapp	5.5	1.6	.9	—	—	T	40	—	Sleipn	52	3	Wilhelm Feøy, 7830 Nord-Statland
6	Må	Varden	6.9	2.2	.9	—	—	T	73	—	Sabb	72	10	Trond Strøm, 7830 Nord-Statland
8	Mk	Ullgutt	13.9	4.3	1.8	15	5	T	25	49	Brunv.	42	35	Bjarne Myren, Utvorda, 7830 Nord-Statland
9	Mg	Big Boss	10.9	4.3	1.2	16	4	S	75	—	MWM	74	102	Peder Skjøngen, 7840 Lauvsnes
10	Må	Alken	7.8	2.6	1.6	—	—	T	62	—	Sabb	62	16	K.Kristiansen, 7840 Lauvsnes
11	Må	Salmo	6.9	2.5	1.6	—	—	T	50	—	Sabb	50	5	Eivind Olsen, 7830 Nord-Statland
12	Mkr	Jessundfjord	7.2	2.5	1.6	—	—	T	75	—	Sabb	67	10	Leif Böhle, 7845 Oppland
13	Må	Laks	5.3	2.0	.9	—	—	P	75	—	Penta	74	14	Øystein Myren, 7830 Nord-Statland
14	Må	Elisabeth	7.2	2.3	.9	—	—	T	74	—	Sabb	74	10	Elbert Laukøy, 7830 Nord-Statland
15	Må	Meteor	6.6	2.2	.8	—	—	T	61	—	Sabb	61	8	Erling Hårstad, 7846 Hasvåg
17	Må	Blue Back	7.8	2.5	.8	4	2	T	76	—	Sabb	75	22	Sivert Bjørsvik, 7844 Sørflatanger
18	Mk	Håbet	14.6	4.1	2.0	15	4	T	37	68	Volvo	63	185	Svein Bjørsvik, 7844 Sørflatanger
19	Mkr	Hanøy	7.8	2.8	1.4	—	—	T	63	—	Sabb	65	6	Leif Estensen, 7844 Sørflatanger
20	Må	Måken	6.0	2.2	1.1	—	—	T	62	—	Sleipn	57	4	Bjarne Leithe, 7840 Lauvsnes
22	Må	Von	6.3	1.9	1.6	—	—	T	65	—	Sabb	64	4	Adolf Leithe, 7840 Lauvsnes
23	Mk	Solverv	13.7	4.0	2.1	15	5	T	46	—	Cumm	66	84	Ingjarl Dahle, 7844 Sørflatanger
24	Mg	Villabuen	10.4	3.7	1.5	11	3	T	76	—	Volvo	75	110	Rolf Aagård, 7844 Sørflatanger
25	Mg	Susann	10.0	3.0	1.1	8	3	P	75	—	Perkin	74	95	Arne Aagård mfl, 7844 Sørflatanger
27	Må	Von	6.9	2.2	1.3	—	—	T	63	—	Sabb	55	5	Kåre Hansen, 7844 Sørflatanger
30	Må	Nordsjø	5.3	1.9	.9	—	—	P	77	—	Suzuki	77	16	Trygve Olsen, 7844 Sørflatanger
33	Må	Svarven	4.9	1.6	.5	—	—	T	75	—	Johns	77	6	Åge Normann Eian, 7840 Lauvsnes
34	Mk	Sjøfuglen	13.2	4.2	1.9	—	—	T	23	58	Heimd	46	35	E.Kvaløseter mfl, 7844 Sørflatanger
38	Må	Sigyn	6.6	2.2	.9	—	—	T	67	—	Sabb	58	5	Erling Dølvik, 7840 Lauvsnes
41	Må	O K	7.8	2.8	1.3	—	—	T	64	—	Sabb	64	6	O.Kvaløseter, 7844 Sørflatanger
45	Må	Livlig	6.9	2.5	1.4	—	—	T	76	—	Sabb	64	6	Oddmund Landro, 7840 Lauvsnes
46	Må	Fjordingen	5.0	1.9	.9	—	—	P	77	—	Evinr	76	25	Eivind Laukøy, 7830 Nord-Statland
49	Må	Wenke	4.4	1.6	.6	—	—	T	68	—	Suzuki	69	4	Hans Leithe, 7840 Lauvsnes
51	Må	Viking	6.6	2.2	1.3	—	—	T	64	—	Sabb	64	8	B. Bakken, 7844 Sørflatanger
52	Må	Skreien	5.3	1.7	.7	—	—	T	72	—	Johns	76	9	Sverre Eian, 7840 Lauvsnes
54	Må	Sjøstjerna	5.3	2.7	.9	—	—	P	77	—	Volvo	77	20	Nils Engbakken, 7846 Hasvåg
58	Mkr	Bjørøy	10.0	3.3	1.2	10	3	T	75	—	MWM	74	68	Ole Martin Løfsnæs, 7840 Lauvsnes
60	Må	Olav	6.0	1.9	.9	—	—	T	54	—	Marna	54	5	Emil Hustad, 7844 Sørflatanger
61	Må	Havsula	6.9	2.4	.9	—	—	T	70	—	Sabb	64	5	Arnold Landre, 7840 Lauvsnes
66	Ms	Vona	8.0	2.4	1.3	—	—	T	49	—	Sabb	48	5	Egil Larsen, 7844 Sørflatanger
67	Ms	Forsøk	11.9	3.5	2.2	—	—	T	13	59	Brunv	48	20	A.Høgland, 7846 Hasvåg
68	Må	Sleipner	6.6	2.2	1.3	—	—	T	72	—	Sabb	72	10	Arthur Hårstad, 7846 Hasvåg
72	Må	Måken	4.3	1.6	.7	—	—	P	73	—	Penta	76	9	Olav Asle Tjønnvang mfl, 7846 Hasvåg
74	Mg	Busteinn	8.7	3.0	1.3	6	2	T	73	—	Perkin	77	62	Ronald Hanssen, 7844 Sørflatanger
75	Mk	Nyleik	16.4	4.7	2.3	23	7	T	61	—	Scania	74	205	Nils Mårvik, 7846 Hasvåg
76	Må	Svanen	5.3	1.9	.9	—	—	T	76	—	Suzuki	76	9	Otto Hågensen, 7830 Nord-Statland
83	Må	Hingsten	5.3	1.6	.6	—	—	T	74	—	Johns	73	20	Anton Eian, 7840 Lauvsnes
84	Må	Fix	6.9	2.5	1.6	—	—	T	65	—	Marna	68	18	Edvin Fosvik, 7846 Hasvåg
92	Må	Torsken	5.6	1.6	.6	—	—	T	52	—	Marna	54	4	Arnfinn Pedersen, 7840 Lauvsnes
95	Må	Robert	8.2	2.5	1.0	5	2	T	74	—	Sabb	74	18	Hans Hartvikøy, 7830 Nord-Statland
98	Mg	Sonny Boy	8.7	2.7	1.6	7	2	P	75	—	MWM	74	68	Odd Andersen, 7830 Nord-Statland
100	Mg	Siv Hege	10.6	3.7	1.3	11	4	A	73	—	Perkin	73	95	Terje Bjørsvik, 7844 Sørflatanger
102	Mkr	Apollo	7.2	2.6	1.1	—	—	T	60	72	Sabb	61	16	Bernhof Ness, 7844 Sørflatanger
104	Må	Per Kåre	7.2	2.2	.9	—	—	T	66	—	Sabb	72	8	Egil Aagård, 7844 Sørflatanger
107	Mkr	Sisu	11.8	3.1	1.3	9	3	S	62	—	Marna	61	24	Øyvind Mårvik, 7846 Hasvåg
111	Må	Fram	7.5	2.5	1.3	—	—	T	67	—	Sabb	67	16	Inge Knutsen, 7845 Oppland
113	Må	Alken	7.6	2.5	1.2	—	—	T	67	—	Sabb	67	16	Aksei Feøy, 7830 Nord-Statland

NT-F Flatanger – NT-FS Fosnes

Farkostens nummer art og navn	Lengde	Bredde	Dybde	Tonn		Matr. Bygge år	Omb. år	Maskin			Eierens (den korresponderende reders) navn og postadresse
				Br.	Nt.			Merke	Byggeår	H.K.	
117 Må Alken 2	5.0	1.8	1.1	—	—	T 69	—	Sabb	70	6	Lyder Feøy, 7840 Lauvsnes
120 Må Bamse	7.0	2.2	1.2	—	—	T 56	—	Sleipn	56	8	Sigfred Hartvikøy, 7840 Lauvsnes
122 Må Ekko	6.3	2.0	1.1	—	—	T 54	—	Sleipn	64	7	G.Ottesen, 7844 Sørflatanger
132 Må Sabben	6.4	2.2	.9	—	—	T 49	—	Sabb	49	5	Hans Kjeøy, 7844 Sørflatanger
133 Må Flipper	8.2	2.5	1.3	—	—	T 68	—	Sabb	68	8	Hjalmar Lindbak, 7830 Nord-Statland
154 Må Glimt	7.2	2.5	1.3	—	—	T 69	—	Sabb	59	5	Olav Eikeseth, 7840 Lauvsnes
155 Må Ternen	6.6	2.2	1.3	—	—	T 68	—	Sabb	68	8	Einar Loeng, 7846 Hasvåg
165 Må Falken	4.7	1.6	.6	—	—	P 70	—	Evinr	68	6	Arne Ødegård, 7830 Nord-Statland
166 Må Lun kentuss	6.9	2.4	1.3	—	—	T 62	—	Sabb	62	8	Ottar Uran, 7846 Hasvåg
168 Må Rasmus	6.6	2.2	.9	—	—	T 58	—	Sabb	58	8	Kolbjørn Ottesen, 7830 Nord-Statland
182 Må Silda	7.2	2.0	1.3	—	—	T 51	—	Sabb	51	5	Karl Olsen, 7844 Sørflatanger
187 Må Saga	4.3	1.6	.6	—	—	P 72	—	Suzuki	72	7	Oddmund Landre, 7840 Lauvsnes
188 Må Tor	4.4	1.6	.6	—	—	P 72	—	Yamaha	71	12	Arne Dølvik, 7840 Lauvsnes
209 Må Toril	6.6	1.9	1.3	—	—	T 57	—	Sleipn	55	5	Trygve Dahle, 7844 Sørflatanger
214 Må Laksen	6.6	1.6	1.3	—	—	T 58	—	Sabb	57	4	A.Hasvåg, 7846 Hasvåg
218 Må Kjapp	4.7	1.9	.6	—	—	T 58	—	Kjapp	56	3	Sem Vikdal, 7844 Sørflatanger
223 Må Bjørg	6.3	1.6	.9	—	—	T 57	—	Sabb	58	8	Osvald Sørå, 7844 Sørflatanger
225 Må Diesel	6.6	2.4	1.1	—	—	T 58	—	Sabb	58	8	T.Kvaløseter, 7844 Sørflatanger
227 Må Follabuen	8.5	2.8	1.6	—	—	T 59	—	Ford	70	35	Magne Andersen, 7830 Nord-Statland
237 Må Proven	6.9	2.5	1.3	—	—	T 58	—	Sabb	50	5	Ivar Haugsbakk, 7830 Nord-Statland
241 Må Måken	6.9	2.5	1.3	—	—	T 58	—	Sabb	—	5	Ingvar Staven, 7840 Lauvsnes
243 Må Pio	6.0	1.9	.9	—	—	T 60	—	Sleipn	—	4	Harald Staven, 7840 Lauvsnes
244 Må Laguna	8.5	2.7	1.1	—	—	T 60	—	Rapp	44	10	Johannes Stamnes, 7840 Lauvsnes
248 Må Gladsøbuen	6.6	2.2	1.1	—	—	T 60	—	Sabb	60	8	Jarle Gladso, 7844 Sørflatanger
252 Må Måken	6.6	2.1	1.1	—	—	T 60	—	Sabb	60	8	Asbjørn Hogland, 7846 Hasvåg
258 Må Kvikk	6.6	2.8	2.2	—	—	T 60	—	Sabb	—	5	Melvin Jacobsen, 7846 Hasvåg
261 Må Lunic	7.5	2.7	1.3	—	—	T 61	—	Sabb	61	6	Roy Kvaløseter, 7844 Sørflatanger
262 Må Ruth	6.0	1.6	.9	—	—	T 61	—	Marna	60	8	Erling Holand, 7846 Hasvåg
266 Må Mariann	7.2	2.6	1.3	—	—	T 61	—	Sabb	62	8	S.Bjørsvik, 7844 Sørflatanger

NT-FS Fosnes — tilsynsmann: Harald Stene, 7815 Seierstad

1 Ms Hopen	11.0	3.5	1.1	—	—	T 65	—	Union	38	15	Ivar Hopen mfl, 7810 Alhusstrand
3 Må Hansina	6.0	1.9	.9	—	—	T 66	—	Yamaha	72	8	Jarle Bragstad, 7815 Seierstad
4 Må Lykkeper	5.6	2.0	.9	—	—	T 64	—	Sleipn	53	4	Gunnar Skjærvik, 7815 Seierstad
6 Må Måken	6.0	1.9	.9	—	—	T 61	—	Mercur	63	6	Sigurd Reppen mfl, 7817 Salsnes
8 Må Laks	6.6	3.1	1.6	—	—	T 57	—	Sabb	48	5	Håkon Bjøru, 7815 Seierstad
9 Må Svana	7.2	1.9	.9	—	—	T 50	74	Marna	61	8	Håkon Hellestad, 7815 Seierstad
11 Må Torstein	4.4	1.6	.9	—	—	P 72	—	Suzuki	73	15	Ingolf Frensdalsvik, 7815 Seierstad
13 Må Dankert	4.9	1.4	.8	—	—	T 68	—	Yamaha	68	9	Ingar Solem, 7815 Seierstad
14 Må Ternungen	5.0	1.3	.8	—	—	T 67	—	Cresc	66	9	Petter Wedø, 7810 Alhusstrand
15 Må Alf	6.9	2.2	.9	—	—	T 55	—	Sleipn	55	5	Øystein Hoff, 7815 Seierstad
17 Må Pelle	4.4	1.6	.6	—	—	P 70	—	Mercur	69	10	Torleif Ugseth, 7815 Seierstad
20 Må Sjøfuglen	6.0	1.9	1.3	—	—	T 56	—	FM	56	4	Johannes Wedø, 7810 Alhusstrand
21 Må Serrina	7.8	2.5	1.6	—	—	T 69	—	FM	67	12	Johan Nufsfjord, 7810 Alhusstrand
22 Må Knått	5.3	1.3	.8	—	—	T 56	—	FM	—	3	Tor Sandvik, 7815 Seierstad
23 Må Bolgen	7.0	2.1	1.1	—	—	T 48	—	Marna	48	6	Arne Bach, 7815 Seierstad
24 Må Teisten	4.4	1.7	.6	—	—	P 73	—	Evinr	73	6	Ole P.Wedø, 7815 Seierstad
25 Må Måken	4.4	1.4	.5	—	—	P 69	—	Mercur	69	7	Håkon Hillestad, 7815 Seierstad
26 Må Tor	4.4	1.6	1.3	—	—	P 72	—	Mercur	72	10	Trygve Frensdalsvik, 7815 Seierstad
27 Må Bjørg	6.0	2.8	1.4	—	—	T 52	—	FM	55	6	Kjell Wedø, 7810 Alhusstrand
28 Må Teisten	4.4	1.6	.6	—	—	P 72	—	Mercur	72	7	Odd Hopen, 7810 Alhusstrand
29 Må Jo	5.6	1.9	.9	—	—	T 55	—	FM	55	8	Ivar Hopen, 7810 Alhusstrand
30 Mg Delfin	8.2	2.8	.9	—	—	T 72	—	Marna	72	24	Bjarne Aaen, 7815 Seierstad
32 Må Fjordglimt	6.6	2.3	1.1	—	—	T 51	—	Sabb	61	8	Ingar Solem, 7815 Seierstad
33 Må Rapp	6.3	2.0	1.0	—	—	T 10	—	Sleipn	58	4	Olav Sandvik, 7815 Seierstad
35 Mkr Levi	10.7	3.6	1.5	11	3	T 49	—	Heimd	55	20	Arne Thorsen mfl, 7815 Seierstad
38 Må Bolgen	5.0	1.7	.8	—	—	P 72	—	Johns	72	9	Asbjørn Jønvik, 7810 Alhusstrand
39 Må Måken	4.4	1.6	.6	—	—	P 72	—	Mercur	72	7	Wilhelm Hopen, 7810 Alhusstrand
40 Må Vimsen	5.4	1.7	.8	—	—	T 54	—	FM	53	3	Trond Westgård, 7817 Salsnes
42 Må Havstein	6.9	2.5	1.3	—	—	T 77	—	Sabb	76	22	Erling Myrvik mfl, 7810 Alhusstrand

Nord-Trøndelag

NT-FS Fosnes – NT-I Inderøy

Farkostens nummer art og navn	Lengde	Bredde	Dybde	Tonn		Matr.	Bygge år	Omb. år	Maskin			Eierens (den korresponderende reders) navn og postadresse
				Br.	Nt.				Merke	Byggeår	H.K.	
44 Må Måken	4.4	1.3	.8	—	—	P	70	—	Evinr	72	4	Bjarne Aaen, 7815 Seierstad
45 Må Tjeld	5.0	1.4	.5	—	—	T	66	—	Cresc	63	4	Johan Sørli, 7815 Seierstad
46 Må Morven	6.5	1.9	.9	—	—	T	52	—	Alda	52	5	Harry Tranaas, 7815 Seierstad
48 Må Fram	6.2	2.3	1.0	—	—	T	72	—	Alda	53	5	Åsmund Almvik, 7815 Seierstad
50 Må Truls	4.4	1.3	.5	—	—	P	72	—	Mercur	72	4	Paul Nordhus, 7815 Seierstad
52 Må Braff	5.9	1.8	.9	—	—	T	49	—	Cresc	62	4	Erik Sandvik, 7815 Seierstad
53 Må Klubben	4.4	1.4	.8	—	—	T	19	58	Cresc	65	4	Erling Myrvik, 7810 Alhusstrand
56 Må Plastbuen	4.4	1.4	.8	—	—	P	67	—	Mercur	63	6	Øistein Myrvik, 7810 Alhusstrand
64 Må Dolmen	6.9	2.4	1.0	—	—	T	57	—	Sleipn	52	7	Ingebrigt Ugseth, 7815 Seierstad
65 Må Sverre	6.9	2.8	1.0	—	—	T	51	—	Marna	60	12	Arne Nilsen, 7815 Seierstad
69 Må Petter Kristian	6.0	1.8	.7	—	—	T	41	—	Sleipn	47	3	Edv.Thorsen, 7815 Seierstad
74 Må Havtroll	5.3	1.8	.6	—	—	T	62	—	Jap	50	4	Julius Leithe, 7815 Seierstad
78 Må Lettvint	4.4	1.7	.9	—	—	T	63	—	Seagul	63	3	Arne Bach, 7815 Seierstad
83 Må Truls	6.3	2.2	.9	—	—	T	59	—	Sabb	50	4	Sverre Leirvik, 7815 Seierstad
85 Må Kari	4.7	1.4	.5	—	—	T	68	—	Chrysl	68	3	Kåre Forås, 7815 Seierstad
90 Må Brott	4.4	1.6	.6	—	—	P	67	—	Mercur	67	10	Erling Solem, 7815 Seierstad
93 Mkr Rapp	13.1	3.7	2.2	14	4	T	37	—	Heimd	62	35	Paul Nordhus, 7815 Seierstad
98 Må Tjeldungen	4.7	1.6	.9	—	—	T	65	—	Cresc	67	5	Ole P.Vedø, 7815 Seierstad
99 Må Rapp	6.0	1.8	1.0	—	—	T	54	—	Marna	53	5	Torbjørn Westgård, 7817 Salsnes
100 Må Håpet	5.5	1.7	.8	—	—	T	60	—	Seagul	60	5	Odd Kvernvik, 7817 Salsnes
101 Må Hauken	6.1	2.0	.9	—	—	T	62	—	Sleipn	53	4	Jon Leithe, 7815 Seierstad
103 Må Lykken	5.5	1.3	.7	—	—	T	56	—	Cresc	59	3	Ole Fosseng, 7817 Salsnes
104 Må Albert	5.9	1.6	.9	—	—	T	54	65	Mercur	65	3	Brynjrar Rapp, 7815 Seierstad

NT-FA Frosta — tilsynsmann: Leif Jørstad, 7633 Frosta

1 Mkr Nysmåland	14.0	4.0	1.9	17	—	T	61	—	Gardn	66	110	Karl Aursand, 7633 Frosta
3 Mkr Måken	7.2	2.7	1.8	—	—	T	62	—	Sabb	61	6	Bjørn Korsnes, 7633 Frasta
4 Må Napp	6.9	2.5	1.3	—	—	T	64	—	Sabb	72	18	Alf Skjæran, 7633 Frosta
5 Mg Leif	8.5	2.8	1.4	—	—	T	66	—	Perkin	71	35	Birger Åkerholm, 7633 Frosta
7 Må Gerd	8.2	2.7	1.1	—	—	T	60	—	Sabb	60	6	Åsmund Dahl, 7633 Frosta
8 Må Harald	7.5	2.5	1.3	—	—	T	64	—	Sabb	64	8	H.Bakken, 7637 Tautra
9 Må Tor	4.7	1.6	.9	—	—	T	67	—	Cresc	67	4	Jan Lein, 7633 Frosta
11 Mg Aud Elin	7.8	2.5	1.3	—	—	T	77	—	Sleipn	66	8	Arnulf Hernes, 7633 Frosta
14 Mkr Varna	8.3	2.8	1.1	5	1	T	76	—	Perkin	70	35	Arne Auren, 7562 Hundhamaren
17 Mkr Kamrat	10.0	3.0	1.6	—	—	T	29	—	Brunv	37	16	Johan J.Måvik, 7633 Frosta
22 Må Sleipner	7.2	2.2	1.1	—	—	T	70	—	Sleipn	66	8	Olav Elverkan, 7633 Frosta
24 Må Inger	6.9	2.2	1.3	—	—	T	64	—	Borgv	55	45	Ivar Bjerkeaug, 7633 Frosta
32 Må Stokken	5.6	1.6	.8	—	—	T	49	—	FM	49	6	Jon Aunet, 7633 Frosta
38 Må Prøven	6.0	1.9	.9	—	—	T	53	—	Sabb	53	4	E.Bakken, 7637 Tauåtra
40 Må Edel	5.6	1.9	.9	—	—	T	40	—	Tomos	71	4	Magne Gunarson, 7633 Frosta
49 Må Magnhild	5.6	1.9	.9	—	—	T	64	—	Wiscon	64	9	Marius Ole Vold, 7633 Frosta
50 Må Uro	5.0	1.9	1.3	—	—	T	65	—	Evinr	60	18	Kyrrre Aunan, 7633 Frosta

NT-I Inderøy — tilsynsmann: Johannes Sund, 7670 Sakshaug

1 Mkr Synnøve	12.9	3.6	1.9	—	—	T	38	64	Union	—	30	Alfred Kirknes, 7713 Sandvollan
2 Må Torsken	6.3	2.0	.9	—	—	T	66	—	FM	66	5	Jørgen Grønnesby, 7713 Sandvollan
6 Må Måken	4.7	1.9	.9	—	—	T	73	—	Yamaha	73	5	Paul Grønnesby, 7713 Sandvollan
8 Må Kobben	6.0	1.9	.9	—	—	T	70	—	Sabb	74	10	Sigurd Ålbergsgjø, 7713 Sandvollan
9 Må Junior	6.9	1.9	1.9	—	—	T	52	—	Bolind	—	8	Albert Hvist, 7682 Kjerkesvågen
11 Må Perlen	5.3	1.6	.6	—	—	T	60	—	Horten	60	3	P.M.Grønnesby, 7713 Sandvollan
15 Mkr Balder	15.5	4.7	2.4	22	7	T	29	51	Kromph	66	150	Harald Grønnesby mfl, 7713 Sandvollan
16 Må Marin	5.0	1.3	.6	—	—	T	55	—	Cresc	62	4	Arne J.Hustad, 7713 Sandvollan
22 Må Lita	6.6	1.9	.6	—	—	T	57	—	Sabb	57	4	Johs.Sund, 7670 Sakshaug
24 Må Glimt	12.2	3.9	1.9	—	—	T	13	—	Bolind	13	20	Torleif Sund mfl, 7670 Sakshaug
31 Må Perfekt	6.0	1.9	.9	—	—	T	—	—	Sabb	53	4	P.M.Grønnesby, 7713 Sandvollan
36 Må Spruten	6.9	2.2	.9	—	—	T	68	—	Sabb	68	16	Torleif Sund mfl, 7670 Sakshaug

NT-LA Leka – NT-LV Leksvik

Farkostens nummer art og navn	Lengde	Brede	Dybde	Tonn		Matr.	Bygge år	Omb. år	Maskin			Eierens (den korresponderende reders) navn og postadresse
				Br.	Nt.				Merke	Byggeår	H.K.	
NT-LA Leka — tilsynsmann: Harald Haug, 7994 Leka												
1 Mkr Lekagutt	* 10.8	3.5	1.5	9	3	T	73	—	Sabb	73	68	Ole Johansen mfl, 7994 Leka
2 Mkr Vestern	* 9.4	3.1	1.3	9	2	P	78	—	Ford	78	68	Torstein Andersen, 7994 Leka
4 Må Bjørnar 2	6.6	2.2	1.3	—	—	T	59	—	Sabb	70	16	Petter Fjellheim, 7994 Leka
8 Mkr Berroni	6.9	2.5	.9	—	—	T	59	—	Sabb	59	6	Øystein Helmersen, 7994 Leka
9 Mk Rasmus	* 10.6	4.0	1.5	13	3	F	76	—	GM	76	102	Aksel Sørli, 7994 Leka
11 M Brinca	* 8.6	2.7	1.6	7	2	P	76	—	MWM	76	68	Henry Henriksen, 7993 Gutvik
14 Må Fiskeren	6.3	1.9	.8	—	—	T	—	42	Sleipn	54	3	Fridtjof F Haug, 7994 Leka
15 Må Kaare	6.6	2.5	1.3	—	—	T	62	—	Sabb	69	16	Kaare P.Haug, 7994 Leka
16 Må Viljen	6.0	2.2	1.6	—	—	T	56	—	Sleipn	56	5	Reidar Thorsen, 7994 Leka
19 Må Marna	6.6	2.2	1.3	—	—	T	61	—	Marna	56	6	Hjalmar Vågan, 7994 Leka
20 Mkr Mean	6.9	2.4	1.4	—	—	T	64	—	Sabb	68	10	Peder Jegersen, 7994 Leka
21 Mkr Snorre	6.9	2.5	1.6	—	—	T	65	—	Sabb	65	16	Sverre Pedersen, 7993 Gutvik
23 Må Sei	5.0	1.9	.9	—	—	T	65	—	Sabb	60	3	Johan Reppen, 7994 Leka
24 Må Bravo	6.9	2.5	1.3	—	—	T	66	—	Volvo	71	36	Torstein Andersen, 7994 Leka
25 Må Alf	6.0	2.0	1.1	—	—	T	49	—	Marna	49	5	Erling P.Haug, 7994 Leka
26 Må Speed	6.6	2.2	.9	—	—	T	56	—	Sleipn	57	4	Ottar P.Haug, 7994 Leka
27 Må Lomen	5.8	2.0	1.4	—	—	T	51	—	FM	51	4	Guttorm Ovesen, 7993 Gutvik
28 Må Sjøbrott	5.6	1.9	.9	—	—	T	59	—	Marna	46	5	Arthur Vågan, 7994 Leka
29 Må Traust	6.3	2.1	.9	—	—	T	67	—	Marna	58	4	Kjell Duun, 7994 Leka
30 Mg Lekafjell	* 11.6	3.8	1.6	11	3	T	53	—	Marna	74	58	Ronald Pettersen mfl, 7994 Leka
31 M Ellak	* 9.3	3.0	1.4	7	2	T	76	—	MWM	76	68	Kalle Hakkebo, 7994 Leka
32 Mkr Havskåren	8.5	2.8	1.3	—	—	T	62	—	Perkin	72	35	Eilif Haug, 7994 Leka
35 Mg Glimt	8.4	3.1	1.4	—	—	T	67	—	Albin	67	35	Sverre Bakken mfl, 7993 Gutvik
36 Må Føyken	5.0	1.9	.9	—	—	P	75	—	Yamaha	—	8	Knut Roald Leknes, 7994 Leka
39 Må Lotte	5.2	1.8	1.2	—	—	T	50	—	Sleipn	51	3	Steinar Pedersen, 7993 Gutvik
40 Må Anita	5.2	1.6	.6	—	—	T	76	—	Suzuki	76	9	Jarl Hansen, 7994 Leka
42 Må Brann	6.3	2.0	1.1	—	—	T	47	—	Sleipn	36	4	Anders Hansen, 7994 Leka
45 Må Trøndergutt	5.0	1.7	1.1	—	—	T	53	—	Marna	43	5	Peder Jegersen, 7994 Leka
46 Må Roy	5.5	1.9	1.1	—	—	T	60	—	Sleipn	62	5	Ansgar Jegersen, 7994 Leka
50 Må	5.0	1.7	.8	—	—	T	67	—	Yamaha	77	8	Harald Skrån, 7994 Leka
51 Mkr Perholm	9.4	3.1	1.6	—	—	T	47	—	Marna	72	48	Jarl Hansen, 7994 Leka
53 Må Per Gustav	6.9	2.2	1.1	—	—	T	56	—	FM	56	5	Anders Gjertsen, 7994 Leka
56 Mkr Lekværing	7.5	2.7	1.1	—	—	T	68	77	Sabb	75	22	Ivar Reppen, 7994 Leka
57 Må Fin	6.6	2.3	1.3	—	—	T	65	—	Sabb	—	5	Egil Hanssen, 7993 Gutvik
64 Må Lasse	5.3	1.9	.6	—	—	T	61	—	FM	44	4	Robert Årvik, 7995 Madsøya
73 Ms Proven	10.7	3.5	1.6	—	—	T	35	—	Sabb	74	100	Normann Helmersen mfl, 7994 Leka
74 Må Kent	6.1	2.0	.9	—	—	T	51	—	Real	44	3	Leif Jensen, 7994 Leka
79 Må Fjordfisk	6.6	2.2	.9	—	—	T	54	—	Sleipn	36	7	Marius Antonsen, 7994 Leka
85 Må Havskåren	6.3	2.0	1.0	—	—	T	37	—	Sleipn	38	6	Nøymann Johannesen, 7993 Gutvik
89 Må Delfin	6.7	2.7	1.6	—	—	T	63	—	Sabb	67	8	Jan Klungvik, 7994 Leka
94 Må Skaidi	6.3	2.0	1.1	—	—	T	50	—	Volvo	75	25	Ambjørn Hansen, 7994 Leka
100 Må Havgull	6.6	2.5	.9	—	—	T	61	—	Marna	61	8	Trygve Jørgensen, 7994 Leka
106 Mk Von	15.8	4.4	2.4	24	6	T	15	40	Finnøy	57	100	Hj.Hemmingsen mfl, 7994 Leka
111 Må Pål	6.6	1.9	.6	—	—	T	32	—	Rapp	26	4	Hilmar Engan, 7994 Leka
112 Må Jompa	6.6	1.9	1.0	—	—	T	40	—	Sleipn	58	4	Leif Johansen, 7994 Leka
114 Må Spurven	6.0	2.2	1.3	—	—	T	50	—	Sleipn	50	3	Bernh.Svendsen, 7994 Leka
119 Mkr Sabben	6.9	2.4	.9	—	—	T	61	73	Sabb	66	8	Otto Larsen, 7994 Leka
126 Mkr Skarven	7.2	2.5	.9	—	—	T	59	—	FM	59	15	Harald Skråen, 7994 Leka
133 Må Proven 2	5.6	1.9	.9	—	—	T	50	—	FM	51	4	Einar Reppen, 7993 Gutvik
138 Må Lommen	6.3	1.9	.8	—	—	T	—	42	Marna	43	4	Oddmund J.Engan, 7994 Leka
157 Må Frank	6.3	2.2	1.1	—	—	T	60	—	Sleipn	60	4	Egil Thorsen, 7994 Leka
158 Må Kjell	5.6	2.0	1.1	—	—	T	60	—	Sleipn	60	4	Aksel Ludvigsen, 7995 Madsøya
166 Må Måken	6.6	2.2	1.6	—	—	T	63	—	Marna	60	6	Erling Lindegård, 7993 Gutvik

NT-LV Leksvik — tilsynsmann: Arvid Stavrum, 7120 Leksvik

1 Mkr Vanvikan	* 10.6	3.9	1.5	14	4	P	77	—	Ford	77	130	Børje Johannessen, 7125 Vanvikan
----------------	--------	-----	-----	----	---	---	----	---	------	----	-----	----------------------------------

Nord-Trøndelag

NT-LV Leksvik – NT-N Namsos

Farkostens nummer art og navn	Lengde	Bredden	Dybde	Tonn		Matr. Bygge år	Omb. år	Maskin			Eierens (den korresponderende reders) navn og postadresse	
				Br.	Nt.			Merke	Byggeår	H.K.		
4 Må Liv	5.3	1.7	.6	—	—	T	39	—	Evinr	64	3	Isak Selvik, 7120 Leksvik
6 Mkr Fram	8.5	3.0	1.4	—	—	T	62	—	Perkin	67	35	Arne Flaten, 7125 Vanvikan
10 Må Edvard	6.9	2.2	1.3	—	—	T	75	—	Sabb	74	10	Guttorm Sotvik, 7125 Vanvikan

NT-L Levanger — tilsynsmann: Erling O.Wold, 7600 Levanger

1 Må Sinsro	8.5	3.0	.9	—	—	T	52	—	Heimd	52	11	Leif Jønvik, 7624 Ekne
2 Mkr Vegar	7.6	2.5	1.6	—	—	P	68	—	Perkin	68	35	Gudmund Lervåg, 7600 Levanger
6 Mg Fiskeren	9.4	3.1	1.6	—	—	T	46	—	Merc	—	90	Arnold Røkke mfl, 7630 Åsen
19 Må	4.7	1.7	.8	—	—	T	67	—	Tomos	68	4	Einar Brustad, Ytterøy, 7600 Levanger
25 Må Laksi	5.5	1.5	.5	—	—	T	60	—	Cresc	68	4	Harald Holthe, 7632 Åsenfjorden
28 Må Pelle	6.3	2.3	.7	—	—	T	53	—	Bolind	57	33	Arnold Røkke, 7630 Åsen
30 Mg Sjøgubben	8.2	2.8	1.5	—	—	T	56	—	Sabb	56	5	John Stangerholt, 7600 Levanger
43 Mk Hermes	12.5	3.9	1.6	13	4	T	37	—	Heimd	51	35	A.Østerås, Håkon D.Godes Gt, 7600 Levanger

NT-MV Mosvik — tilsynsmann: Erling Olderbakk, 7690 Mosvik

2 Mk Bjørg	13.2	4.1	2.2	—	—	T	—	54	Brunv	52	24	Ivar Tangstad, 7690 Mosvik
15 Må Løperen	5.0	1.5	.8	—	—	T	68	—	Suzuki	70	4	Ivar Tangstad, 7690 Mosvik
17 Må Bølgedanseren	5.2	1.6	.6	—	—	T	—	—	Evinr	65	3	Olmar Lervik, 7690 Mosvik

NT-NL Namdalseid — tilsynsmann: Reidar Olsen, 7830 Nord-Statland

1 Må Gideon	7.5	2.2	1.3	—	—	T	31	—	Marna	61	8	Toralf Finanger, 7830 Nord-Statland
3 Må Jack	6.9	2.7	1.1	—	—	T	58	—	Sabb	58	8	Håkon Kaldahl, 7830 Nord-Statland
8 Mk Synsholm	16.8	4.8	2.6	35	12	T	27	68	Volvo	68	210	Dagfinn Brørs mfl, 7830 Nord-Statland
9 Må Mercur	5.0	1.9	.9	—	—	P	69	—	Mercur	76	20	Knut Økvik, 7830 Nord-Statland
13 Må Truls	7.1	2.4	.9	—	—	T	51	—	Sabb	48	4	Fridtjof Ekker, 7830 Nord-Statland
16 Mk Hildur	12.5	4.1	2.3	—	—	T	31	58	Heimd	56	35	Kato Skarstad, 7830 Nord-Statland
17 Må Kobben	7.2	2.4	1.1	—	—	T	50	—	Sabb	—	6	K.Skarstad, 7830 Nord-Statland
18 Må Laks	6.0	1.9	1.1	—	—	T	59	—	FM	59	4	Tormod Skorstad, 7830 Nord-Statland
22 Mg Lofjord	10.4	3.5	1.6	—	—	T	54	—	Albin	—	30	Olaf Skorstad, 7830 Nord-Statland
23 Mg Gåsungen	8.2	3.1	1.2	—	—	S	65	—	Merc	72	42	Arild Skorstad, 7720 Malm
24 Må Sjøliv	7.8	2.8	1.6	—	—	T	63	—	Marna	70	18	Kato Skarstad, 7830 Nord-Statland
26 Må Titti 2	5.3	1.8	.8	—	—	T	71	—	Johns	73	20	Olaf Skarstad, 7830 Nord-Statland
27 Må	6.0	1.7	.8	—	—	T	13	70	Mercur	69	7	Birger Bendiksen, 7830 Nord-Statland
28 Mk Vivi	14.3	4.1	1.5	—	—	T	08	52	Wichm	45	40	Arild Skarstad mfl, 7830 Nord-Statland
29 Må Pio	4.8	1.8	.8	—	—	P	74	—	Honda	74	7	Oskar Engesvik, 7830 Nord-Statland

NT-N Namsos — tilsynsmann: John Holm, 7800 Namsos

1 Må Emma	7.5	2.8	.9	—	—	T	76	—	Marna	72	18	Ole Ludvik Aglen, 7850 Fosslandsosen
2 Må	4.4	2.2	.9	—	—	P	71	—	Evinr	71	6	Asbjørn Landre, 7850 Fosslandsosen
3 Må	5.0	1.9	.8	—	—	P	70	—	Mercur	72	20	A.Steinsbekk, Bråholmsgt.5, 7800 Namsos
4 Må Kobben	6.9	2.5	.9	—	—	T	71	—	Marna	71	15	Eivind Skorstad, 7850 Fosslandsosen
5 Må Kvikk	5.3	1.9	1.3	—	—	T	50	—	FM	50	4	Anker Hauko, 7810 Alhusstrand
6 Må Pram	4.4	1.6	.6	—	—	T	63	—	Cresc	64	4	Arne Hestvik, 7850 Fosslandsosen
7 Må Trygg	7.2	2.5	.9	—	—	T	63	—	Sabb	67	16	John Skorstad, 7850 Fosslandsosen
8 Må Birgit	5.6	1.9	1.3	—	—	T	65	—	Marna	60	8	Ole P.Dille, 7850 Fosslandsosen
10 Må Ola	5.3	1.6	.9	—	—	T	—	—	Evinr	60	18	Daniel Landre, 7850 Fosslandsosen
12 Må	6.0	1.6	.8	—	—	T	55	—	Cresc	66	4	Martin Aaring mfl, 7850 Fosslandsosen
14 Må Askeladden	5.0	1.6	1.1	—	—	P	66	—	Mercur	66	10	Engil Aaen, 7850 Fosslandsosen
15 Må Bindalengen	4.4	1.6	.9	—	—	T	39	73	Suzuki	71	7	Enok Tøndel, 7850 Fosslandsosen
16 Må Pelle	5.0	1.9	.9	—	—	T	60	—	Evinr	66	6	Øystein Hauko, 7810 Alhusstrand
18 Må Magdalena	5.5	1.5	.6	—	—	T	52	—	Evinr	60	3	Eidar Skorstad, 7850 Fosslandsosen
19 Må	4.6	1.4	.6	—	—	T	69	—	Evinr	69	4	Ottar Finnanger, Finnanger, 7850 Fosslandsosen
20 Må Rar	4.5	1.4	.5	—	—	T	69	—	Tomos	69	4	Oddvar Aglen, 7850 Fosslandsosen
21 Må Gro	5.6	2.2	.9	—	—	P	60	—	Marna	58	5	Jørgen Mohrsen, 7850 Fosslandsosen

NT-N Namsos

Farkostens nummer art og navn	Lengde	Bredde	Dybde	Tonn		Matr.	Bygge år	Omb. år	Maskin			Eierens (den korresponderende reders) navn og postadresse
				Br.	Nt.				Merke	Byggeår	H.K.	
22 Må Libyggjen	7.1	2.4	.9	—	—	T	57	—	Sabb	56	5	S.Seierstad mfl, 7813 Elvalandet
23 Må Gerda	7.2	2.5	.9	—	—	T	56	—	Sabb	56	5	Arne Hestvik mfl, 7850 Fosslandsosen
24 Ms Fisk	10.4	3.0	1.4	—	—	T	47	73	Rapp	53	22	Asbjørn Devik, 7850 Fosslandsosen
26 Må Gerd	4.4	1.6	.6	—	—	P	70	—	Cresc	73	25	Arne Landre, 7850 Fosslandsosen
27 Må Kykken	4.4	2.5	1.3	—	—	P	67	—	Mercur	68	5	Sigurd Lennavik, 7850 Fosslandsosen
28 Må Bris	5.0	1.8	.4	—	—	P	71	—	Evinr	60	5	Odd Aaen, 7850 Fosslandsosen
29 Må Ranabåt	5.2	1.6	.7	—	—	T	71	—	Cresc	69	4	Petter Breistrand, 7850 Fosslandsosen
30 Må Bølgen	4.1	1.3	.8	—	—	T	60	—	Evinr	60	3	Olav Aaen, 7850 Fosslandsosen
31 Må Gerd	5.6	1.6	1.1	—	—	T	52	—	FM	64	8	Gunnleik Skorstad, 7850 Fosslandsosen
34 Må Laksen	6.4	2.2	1.1	—	—	T	61	—	Sabb	61	8	Hannes Lakskompani, 7850 Fosslandsosen
35 Må Falken	7.2	2.5	.9	—	—	T	54	—	Marna	60	8	Enok Tøndel, 7850 Fosslandsosen
36 Må Silver	4.7	2.2	1.1	—	—	P	72	—	Mercur	70	3	Roald Alto, 7850 Fosslandsosen
37 Må Odd	6.9	2.5	1.1	—	—	T	35	—	Sabb	55	5	Sigurd Lennavik, 7850 Fosslandsosen
41 Må Inger	7.2	2.5	1.3	—	—	T	72	—	Sabb	72	22	Ingjald Skorstad, 7850 Fosslandsosen
42 Må	5.0	1.6	.9	—	—	P	73	—	Evinr	73	9	Per Devik, Årnes, 7850 Fosslandsosen
44 Må Lerken	4.7	1.3	.9	—	—	T	72	—	Tomos	71	4	Normann Finseth, Setervg.5, 7800 Namsos
46 Må Havsula	6.9	2.2	.8	—	—	T	55	—	Brunv	28	5	Asbj.Aaen, 7850 Fosslandsosen
48 Må	5.6	1.6	.9	—	—	T	49	55	Mercur	69	4	Karle Ekker, Engesvika, 7850 Fosslandsosen
49 Ms Bølgen	9.7	3.1	1.6	—	—	T	38	—	Rapp	60	22	Reidar Hartviksen, 7850 Fosslandsosen
50 Må Reisti	6.0	1.7	.5	—	—	T	72	—	Cresc	69	10	Reidar Skorstad, 7850 Fosslandsosen
51 Må Doria	6.9	2.2	.9	—	—	T	63	—	Marna	63	12	Andreas Devik, 7850 Fosslandsosen
52 Må Mons	6.9	2.0	.9	—	—	T	61	—	Marna	61	12	Trygve Devik, 7850 Fosslandsosen
54 Må	4.4	1.9	1.1	—	—	P	66	—	Cresc	69	4	Arne Hestvik, 7850 Fosslandsosen
55 Må Sabben	6.9	2.2	1.1	—	—	T	63	—	Sabb	63	5	Simon Hoddø, 7830 Nord-Statland
58 Må Havbris	6.3	2.2	1.1	—	—	T	58	—	Marna	59	5	Normann Sjursen, 7820 Spillum
59 Må Ørlæendingen	6.0	2.0	.9	—	—	T	57	—	Sleipn	66	6	Ole Røthe mfl, 7822 Bangsund
60 M Nylandskjær	12.0	3.6	1.4	15	4	A	77	—	Nogva	77	165	O.Kongensøy, Keeppaveien 7, 7800 Namsos
61 Må Kjetil	6.9	2.2	1.1	—	—	T	68	—	Sabb	63	5	Kjell Øien, 7850 Fosslandsosen
63 Må Thor	4.4	1.4	.8	—	—	T	73	—	Evinr	71	4	Alf Aaen, 7850 Fosslandsosen
65 Må Kristin	4.4	1.9	.8	—	—	P	72	—	Cresc	70	12	Kjell Øien, 7850 Fosslandsosen
66 Må	5.0	1.9	.9	—	—	P	70	—	Evinr	70	5	Knut Th.Hanssen, 7800 Namsos
67 Må Kavaler	4.5	1.7	.8	—	—	P	71	—	Cresc	71	35	Knut Th.Hanssen, Strandv.20, 7800 Namsos
68 Må Odd	6.6	2.2	1.1	—	—	T	61	—	Sabb	39	5	Ivar Bekkavik, 7830 Nord-Statland
69 Må Smålaks	5.2	1.9	1.0	—	—	P	76	—	Yahama	77	20	Per Olav Aaring, 7850 Fosslandsosen
70 Må Sigbjørn	4.7	1.6	.8	—	—	P	69	—	Johns	73	20	Ivar Bekkavik, 7830 Nord-Statland
71 Må Laksen	6.3	2.5	1.3	—	—	T	37	—	Sabb	53	5	K.J.Hovik, 7850 Fosslandsosen
74 Må Mørebas	4.7	1.6	1.1	—	—	P	73	—	Suzuki	72	4	Brynjør Husvik, 7850 Fosslandsosen
75 Må Dorg	5.6	1.6	.8	—	—	T	54	—	Marna	54	5	Asbjørn Ferås, Kattmarka, 7800 Namsos
76 Må Klumpen	5.6	1.6	1.1	—	—	T	38	—	Cresc	66	4	Torbjørn Breistrand, 7850 Fosslandsosen
77 Må Nils	6.9	2.2	1.1	—	—	T	49	—	Sabb	59	5	Erling Lona, 7830 Nord-Statland
79 Må Hans	5.0	1.9	.7	—	—	P	70	—	Tohats	77	12	Ottar Finnanger, 7850 Fosslandsosen
81 Må Monty	6.9	2.7	1.3	—	—	T	57	—	Marna	48	16	Asbj.Devik, 7850 Fosslandsosen
83 Må	5.6	2.2	1.6	—	—	P	69	—	Volvo	69	130	Ole Røthe, 7822 Bangsund
84 Må Conkordia	6.6	2.2	.9	—	—	T	57	—	Marna	38	6	Oddvar Aglen, 7850 Fosslandsosen
87 Må Laksen	6.9	2.2	.9	—	—	T	61	—	Sabb	61	8	Paul Hagerup, 7850 Fosslandsosen
88 Må Truls	6.6	2.2	.9	—	—	T	61	—	Sabb	60	8	Meiner Finnanger, 7850 Fosslandsosen
90 Må Sjøfuglen	6.9	2.2	1.1	—	—	T	63	—	Marna	63	8	Per Devik, 7850 Fosslandsosen
91 Må Solfrid	6.9	2.5	1.1	—	—	T	60	—	Sabb	56	4	Rolf Thorsen, 7810 Alhusstrand
92 Må Laksen	7.4	2.5	1.6	—	—	T	64	—	Sabb	64	10	Hilmar Alto, 7850 Fosslandsosen
93 Må Mercury	5.0	1.1	.9	—	—	T	62	—	Mercur	64	6	Konrad Alto, 7850 Fosslandsosen
94 Må Gullholmen	6.3	1.9	1.1	—	—	T	63	—	Sabb	63	5	Normann Finseth, 7800 Namsos
96 Må Odd	6.9	2.2	1.1	—	—	T	59	—	Sabb	59	8	Konrad Alto mfl, 7850 Fosslandsosen
97 Må	5.0	1.6	.9	—	—	P	73	—	Suzuki	73	9	Trygve Aglen, Årvika, 7850 Fosslandsosen
99 Må Moby Duck	7.5	2.5	1.6	—	—	T	55	—	Sabb	55	6	Odd Larsen, 7850 Fosslandsosen
100 Mkr Jonny	7.8	2.8	2.0	—	—	T	73	77	Marna	67	24	Ivar Holand, Rute 6480, 7800 Namsos
101 Må Spurven	7.4	2.8	1.4	—	—	T	66	—	Sabb	66	16	M.Eriksen, 7850 Fosslandsosen
102 Må Laksen	7.1	2.7	1.4	—	—	T	66	—	Marna	66	12	Einar Johs.Skorstad, 7850 Fosslandsosen
103 Må	4.7	1.9	.9	—	—	P	73	—	Mercur	73	7	Arvid Hoddø, 7850 Fosslandsosen
105 Må	3.1	1.3	.8	—	—	T	72	—	Cresc	57	4	John Skorstad, 7850 Fosslandsosen
107 Må Petrine	7.5	2.5	1.9	—	—	T	29	—	Sabb	50	5	Erland Landre, 7850 Fosslandsosen
108 Må Marnan	5.6	2.2	1.6	—	—	T	53	—	Marna	53	5	Erland Landre, 7850 Fosslandsosen
109 Må Petter	5.0	1.6	1.1	—	—	T	—	66	Knurr	55	3	T.Slyngstad, 7850 Fosslandsosen

Nord-Trøndelag

NT-N Namsos – NT-NR Nærøy

Farkostens nummer art og navn	Lengde	Bredde	Dybde	Tonn		Matr. Bygge år	Omb. år	Maskin			Eierens (den korresponderende reders) navn og postadresse
				Br.	Nt.			Merke	Byggeår	H.K.	
110 Må Laksen	5.3	1.3	.8	—	—	T 57	—	Asani	62	5	Julius Petter Hovik, 7800 Namsos
111 Må Irene	6.3	2.5	1.3	—	—	T 63	—	Marna	62	5	S.Finnanger, 7850 Fosslandsosen
112 Må Sabben	6.0	2.2	1.3	—	—	T 63	—	Sabb	63	8	Angel H.Aglen, 7800 Namsos
114 Må Fisken	5.0	1.4	.8	—	—	T 49	—	Cresc	66	4	Melvin Lind, 7850 Fosslandsosen
115 Må Pelle	5.6	1.9	1.3	—	—	T 40	—	Cresc	66	4	Hjalmar Rendal, 7850 Fosslandsosen
116 Må Håpet	5.6	1.9	1.1	—	—	T 50	—	Cresc	65	4	Knut Sandvik, 7850 Fosslandsosen
117 Må Pluto	6.0	2.0	.9	—	—	P 73	—	Sabb	65	8	Bjarne Jørgensen, 7850 Fosslandsosen
118 Må	5.2	1.6	.9	—	—	T 59	—	Penta	71	5	Odd Larsen, 7850 Fosslandsosen
121 Må Pål	5.6	1.9	1.3	—	—	T 56	—	Sleipn	56	4	Odd Trana, 7822 Bangsund
122 Må Truls	5.3	1.3	.8	—	—	T 62	—	Mc Cul	66	4	M.Hestvik, 7850 Fosslandsosen
123 Må Lasse	6.9	2.2	1.6	—	—	T 62	—	FM	63	5	Helge Thorsen, 7810 Alhusstrand
124 Må Pus	5.2	1.6	.8	—	—	T 55	—	Mercur	63	3	Reidar Elden, Varpneset, 7800 Namsos
125 Må	6.9	2.2	1.3	—	—	T 58	—	Sabb	71	20	Asbjørn Landre, 7850 Fosslandsosen
126 Må	4.4	1.6	.9	—	—	T 71	—	Mercur	67	4	Hans Skorstad, 7850 Fosslandsosen
127 Må Pluggen	5.0	1.9	.8	—	—	P 60	—	Mercur	63	35	Sverre Seierstad mfl, Kalklovv., 7800 Namsos
129 Må Barø	5.0	1.6	.9	—	—	T 73	—	Mercur	70	4	Karl Hestvik, 7850 Fosslandsosen
130 Må Pram	4.1	1.6	.9	—	—	T 72	—	Mercur	69	4	Karl Hestvik, 7850 Fosslandsosen
133 Må Pran	3.8	1.4	.6	—	—	T 68	73	Evinr	72	6	Karl Engan, 7850 Fosslandsosen
135 Må Nordkapp	6.3	2.2	.9	—	—	P 67	—	Mercur	67	65	Hilmar Altv, 7850 Fosslandsosen
136 Må Silda	5.6	1.7	.6	—	—	T 54	—	Cresc	62	5	Øistein Øien, 7850 Fosslandsosen
137 Må Olga	7.8	2.7	.9	—	—	T 60	75	Sabb	75	30	Hans Skorstad, 7850 Fosslandsosen
138 Må Castor	8.5	3.0	1.4	—	—	T 75	—	Marna	75	28	Wilhelm Båfjord, 7800 Namsos
139 Må Laksen	7.2	2.5	1.6	—	—	T 67	—	Marna	67	12	Engon Skorstad, 7850 Fosslandsosen
140 Må Svanen	4.4	1.6	.8	—	—	P 66	—	Evinr	62	5	Engon Skorstad, 7850 Fosslandsosen
141 Må Morten	6.3	2.5	.9	—	—	T 60	—	Sabb	63	8	Asbjørn Kolaas, Jensensgt.9, 7800 Namsos
142 Må Sonja	6.9	2.5	1.1	—	—	T 74	—	Sabb	78	18	Hans Selnes, 7822 Bangsund
143 Må	7.2	2.5	1.9	—	—	T 77	—	Sabb	65	16	Hannes Lakskompani, 7850 Fosslandsosen

NT-NR Nærøy — tilsynsmann: Aage Bosnes, 7954 Indre Nærøy

1 Mkr Nottfisk	*	15.5	4.8	2.0	25	6	T 72	—	Volvo	71	270	Svein Sørensen mfl, 7950 Abelvær
3 Må Eva		4.3	1.5	.7	—	—	P 67	—	Evinr	67	5	Trygve Westvik, 7900 Rørvik
4 Mkr Jenka	*	11.9	4.1	1.9	16	5	T 66	—	Bedf	66	81	Rolf Sørensen, 7954 Indre Nærøy
5 Må Dikken		5.0	1.7	.8	—	—	T 65	—	Mercur	65	6	T.Torgersen, 7990 Naustbukta
8 Må Agnes		6.3	2.3	1.0	—	—	T 56	—	Marna	56	5	Harald Hansen, 7954 Indre Nærøy
9 Mk Sverre	*	17.3	4.2	2.0	22	6	T 01	52	Volvo	70	210	Johan Arnøy, 7954 Indre Nærøy
10 Mk Solbris		12.5	4.5	1.9	17	5	T 39	—	Rapp	38	45	Georg Nygård, 7980 Måneset
11 Mkr Frode		8.8	2.8	1.4	—	—	T 71	—	Marna	71	24	Meier Leirvik mfl, Boks 17, 7900 Rørvik
12 Må Sing		5.0	1.8	.8	—	—	T 60	—	FM	66	4	Asbjørn Seterøy, 7960 Salsbruket
14 Mkr Pluto	*	8.0	2.7	1.0	5	1	P 76	—	Sabb	76	30	Georg Nygård, 7980 Måneset
15 Må Fisk		5.0	1.9	.6	—	—	T 71	—	Johns	71	5	Vidar Bull, 7953 Strand Namdalen
16 Må Steinar		7.2	2.2	.9	—	—	T 14	—	Marna	61	5	Meier O.Tviberg, 7950 Abelvær
22 Mg Falken		8.2	3.1	1.6	—	—	T 64	—	Sabb	65	12	Åsmund Øren, 7953 Strand Namdalen
23 Mg Kari Dagni	*	10.1	3.5	1.1	8	2	T 75	—	Ford	75	108	Victor Hanssen, Boks 60, 7900 Rørvik
24 Må Sild		7.5	2.8	1.3	—	—	T 53	—	Sabb	60	6	Hermann Haugerøy, 7953 Strand Namdalen
26 Mg Luna		8.5	3.0	1.4	—	—	T 65	73	Volvo	62	95	Asbjørn Møinichen mfl, 7940 Ottersøy
28 Må Flipper		7.2	2.4	1.3	—	—	T 71	—	Sabb	71	12	Kåre Berg mfl, 7990 Naustbukta
30 Må Alken		5.0	1.6	1.1	—	—	T 70	—	Evinr	70	6	Torbjørn Thormodsen mfl, 7954 Indre Nærøy
31 Må Birger		5.6	2.0	1.1	—	—	T 56	—	FM	56	6	Arvid Smevik, 7900 Rørvik
32 Må Gunnar		6.0	1.9	1.3	—	—	T 62	—	Sleipn	57	10	Asbjørn Møinichen, 7940 Ottersøy
33 Må Pelle		6.0	2.2	1.1	—	—	T 75	—	Sabb	75	10	Harald Tømmervik mfl, 7985 Rødseidet
36 Må Jan		4.9	1.2	.6	—	—	T 50	62	Mercur	63	10	H.Haugerøy, 7953 Strand Namdalen
37 Må Buster		5.5	1.9	.9	—	—	T 54	—	Sleipn	54	5	Johan Skagemo, 7953 Strand Namdalen
39 Må Nopp		5.8	1.9	.9	—	—	T 51	—	Sleipn	50	4	August Sørensen, 7954 Indre Nærøy
45 Må Kalle Mann		6.6	2.1	1.0	—	—	T 56	—	Sabb	35	5	Hermann Olsen, 7900 Rørvik
49 Må Sleipner		5.3	1.9	.9	—	—	T 47	—	Sleipn	47	4	Torleif Ramstad, 7954 Indre Nærøy
50 Mg Karin Sofie	*	11.3	3.9	1.5	12	3	T 74	—	Volvo	73	145	Jens Bakken mfl, 7990 Naustbukta
52 Må Leik		4.9	1.6	.9	—	—	T 73	—	Mercur	71	4	Einar Torsvik, 7953 Strand Namdalen
53 Mkr Utvær		10.7	3.6	1.6	—	—	T 45	65	Volda	54	22	Odd Klungvik mfl, 7983 Gjerdinga
56 Må Trygg		5.6	1.6	.9	—	—	T 52	—	Sleipn	51	4	Eljer Hesto, 7954 Indre Nærøy
58 Mk Haabet 1	*	25.0	6.1	2.5	88	27	T 07	50	Wichm	54	160	Arne Urdshals, 7970 Kolvereid

NT-NR Nærøy

Farkostens nummer art og navn	Lengde	Bredden	Dybde	Tonn		Matr.	Bygge år	Omb. år	Maskin			Eierens (den korresponderende reders) navn og postadresse
				Br.	Nt.				Merke	Byggeår	H.K.	
62 Må Forsøk	7.2	2.4	1.4	—	—	T	70	—	Sabb	70	12	Fritz H.Aune, 7990 Naustbukta
68 Må Tor	5.0	2.0	.8	—	—	T	68	—	Cresc	—	8	Åsmund Øren, Hofles, 7953 Strand Namdalen
69 Må Glimt	5.6	1.8	.9	—	—	T	69	—	Sleipn	59	4	Ottar Bjørnli, 7970 Kolvereid
72 Må Liv	4.7	1.1	.7	—	—	T	72	—	Mercur	72	7	Bjarne Sagvik, 7990 Naustbukta
73 Må Petrus	4.4	1.4	.6	—	—	T	72	—	Evinr	71	3	Kåre Strand, 7990 Naustbukta
75 Mkr Nyls	* 8.1	2.8	1.1	5	1	T	75	—	Sabb	74	22	Birger Torgersen, 7950 Abelvær
76 Må Ørnholm	6.6	3.0	.9	—	—	T	77	—	Sabb	77	10	Johan Bjørnli, 7970 Kolvereid
77 Må Tor	6.9	2.5	1.6	—	—	T	62	—	Sabb	69	16	Jan Terje Stavang, 7801 Rørvik
78 Mg Mariann	* 10.1	3.2	1.2	8	2	T	73	—	MWM	74	68	Olfrød Moen, 7950 Abelvær
81 Må Aud	6.3	2.0	1.1	—	—	T	75	—	Sabb	72	10	Petter Brødesen, 7960 Salsbruket
84 Må Irene	4.4	1.6	.6	—	—	P	67	—	Evinr	66	7	Steinar Karlsen, 7900 Rørvik
86 Må Stompa	5.5	2.0	.8	—	—	T	67	—	FM	58	4	Odd Marø, Boks 3, 7940 Ottersøy
87 Må Neptun	4.6	2.0	.6	—	—	P	73	—	Yamaha	73	25	Kjell-Roger Haug, 7900 Rørvik
90 Mg Eiterfjord	7.8	3.2	1.3	—	—	T	71	—	Sabb	71	68	Heiberg Brandtzæg mfl, 7990 Naustbukta
92 Må Tor	5.0	1.6	.8	—	—	P	72	—	Evinr	—	18	Kristian Olsen, Storvoll, 7900 Rørvik
93 Må Appollo 12	5.0	1.6	.8	—	—	T	60	—	Sleipn	60	4	Arne Ness, 7950 Abelvær
94 Må Duen	5.0	1.6	.9	—	—	T	66	—	Evinr	—	5	Arvid Smevik, 7900 Rørvik
96 Må Trond	3.8	1.4	.7	—	—	T	73	—	Evinr	73	4	Arne Holandsli, 7940 Ottersøy
99 Må Marius Jr.	6.5	2.3	1.3	—	—	P	74	—	Sabb	75	22	Gunnar Dille, 7950 Abelvær
102 Må Falken	5.0	1.9	.7	—	—	P	76	—	Yamaha	76	9	Gunnar Løvmo, 7953 Strand i Namdal
103 Må Fering	4.1	1.3	.4	—	—	T	—	—	Cresc	64	4	Oskar Skotheim, 7990 Naustbukta
105 Må Bølgen	5.0	1.8	.5	—	—	P	—	—	Mercur	73	4	Harald Bergsvik, 7975 Foldereid
113 Må Sigmund	6.3	2.1	.9	—	—	T	49	—	Sabb	49	4	Evald Smevik, 7900 Rørvik
118 Må Truls	4.4	1.4	.8	—	—	P	71	—	Evinr	68	6	T.Skillingsaas, 7990 Naustbukta
119 Må Tullipan	4.5	2.0	.9	—	—	P	76	—	Yamaha	76	28	Mathias Paulsen, 7975 Foldereid
122 Må Roy	4.7	1.4	.9	—	—	T	—	—	Evinr	67	5	Agnar Rørdal, 7980 Måneset
123 Må Tærna	4.6	1.4	.6	—	—	T	67	—	Mercur	66	10	Mathias Paulsen, 7975 Foldereid
124 Må Pus	4.4	1.5	.5	—	—	T	69	—	Suzuki	69	4	Arne Bakken, 7990 Naustbukta
125 Må Måken	4.5	1.5	.8	—	—	T	66	—	Mercur	65	4	Oskar Aarvik, 7960 Salsbruket
130 Mkr Bakkebuen	9.1	2.8	1.1	—	—	P	72	—	Perkin	72	95	Roald Bakke mfl, 7940 Ottersøy
132 Mg Måken	11.0	3.7	2.1	13	4	T	52	—	Munkt	36	40	Helmer S.Arnøy, 7954 Indre Nærøy
138 Må Løven	6.3	2.4	1.3	—	—	T	57	—	Sabb	62	8	Kristian Hagan, 7970 Kolvereid
141 Må Lyngøygutt	5.6	1.9	1.3	—	—	T	57	—	Sleipn	28	3	Arvid Skålevik, 7900 Rørvik
142 Mkr Arnøyfjord	* 11.3	3.6	1.4	10	2	T	46	66	Perkin	77	95	Jakob Arnøy, 7953 Strand i Nærøy
143 Mkr Kjellaug	* 9.5	3.0	1.2	6	2	T	34	—	GM	69	70	Arvid Stene, 7950 Abelvær
146 Mkr Delfin	* 6.6	2.4	.9	—	—	P	75	—	Volvo	75	36	Kasander Paulsen, 7975 Foldereid
147 Mkr Faksen	7.8	2.8	1.3	—	—	P	75	—	Merc	65	49	Gunnar Guntvedt, 7965 Lund i Namdalen
148 Må Terje	4.8	1.9	.8	—	—	T	52	—	FM	52	4	Nils Grøtting, 7965 Lund
151 Må Rebeka	5.0	1.9	.8	—	—	P	76	—	Yamaha	77	9	Røyndal Almlí, 7953 Strand i Namdal
153 Må Tor	6.3	1.8	.8	—	—	T	15	—	FM	56	4	Sverre Juul, 7962 Oppløyg
155 Må Pia	4.9	1.6	.6	—	—	T	76	—	Yamaha	76	9	Arve Brandtzæg, 7990 Naustbukta
157 Må Ole	6.4	2.3	1.5	—	—	T	70	—	Sabb	75	22	Jarle Tømmervik, 7990 Naustbukta
161 Må Fugløy	6.9	2.5	1.3	—	—	T	63	—	Sabb	72	20	Odd Arne Buvik, 7970 Kolvereid
162 Mkr Kvikk	6.9	2.5	1.2	—	—	T	57	—	Sabb	57	6	Oddmund Nubdal, 7940 Ottersøy
164 Må Måken	6.0	2.2	.9	—	—	T	57	—	FM	57	6	Viktor Møllevik, 7962 Oppløyg
165 Må Terje	6.3	2.5	1.3	—	—	T	60	—	FM	60	6	Hermod Møllevik, 7956 Hofles
169 Må Jappen	5.0	1.6	.8	—	—	T	50	—	Jap	—	1	Alf Blikø mfl, 7983 Gjerdinga
170 Må Svanen	5.0	1.9	.7	—	—	T	69	—	Mercur	67	6	Høyer Sagli, 8932 Årsandøy
172 Må Arne	5.3	1.6	.8	—	—	T	58	—	Sleipn	58	3	Arne Hindøy, 7983 Gjerdinga
174 Mkr Vikaskjær	12.4	3.9	1.6	14	4	T	59	—	Heimd	62	35	Kåre Berg, 7990 Naustbukta
175 Mkr Sjøfuglen	8.5	2.8	1.3	—	—	T	64	—	Nogva	67	14	Einar Finnestrand, 7970 Kolvereid
176 Mkr Nylon	7.5	2.5	.9	—	—	T	60	—	Sabb	60	16	Asbjørn Nilsen, 7983 Gjerdinga
178 Mkr Castor	7.8	3.0	1.4	—	—	T	75	—	Marna	74	28	Wilhelm Båfjord, 7980 Måneset
181 Må Kvikk	5.4	1.8	.9	—	—	T	48	—	FM	59	4	H.Volden, 7953 Strand Namdalen
183 Må Lea	5.0	1.9	.7	—	—	P	76	—	Yamaha	76	15	Torstein Haug, Svinøy, 7900 Rørvik
186 Må Ternen	5.6	1.6	.8	—	—	T	35	53	Sleipn	52	3	Reidar Sjølie, 7990 Naustbukta
190 Må Laila	5.0	1.6	1.3	—	—	T	75	—	Suzuki	76	16	Gøran Urdsahls, 7985 Rødseidet
192 Mkr Tenfjord	10.4	3.5	1.7	—	—	T	35	—	Union	50	20	Kolbj. Tenfjord, 7990 Naustbukta
193 Må Fremad	5.3	2.2	1.3	—	—	T	54	—	Sleipn	53	3	Ole Halmberg, 7990 Naustbukta
195 Må Fart	5.6	1.7	.8	—	—	T	46	—	FM	46	4	Erling Aune, 7990 Naustbukta
196 Mkr Virgo	7.5	2.6	1.1	—	—	T	60	—	Perkin	71	35	T.Dypingen, 7940 Ottersøy
198 Må Truls	5.0	1.6	.8	—	—	T	66	—	Mercur	66	6	Helge Bakke, 7940 Ottersøy

Nord-Trøndelag

NT-NR Nærøy

Farkostens nummer art og navn	Lengde	Bredden	Dybde	Tonn		Matr. Bygge år	Omb. år	Maskin			Eierens (den korresponderende reders) navn og postadresse
				Br.	Nt.			Merke	Byggeår	H.K.	
201 Må Kjell	6.0	2.0	1.1	—	—	T 54	—	Sabb	62	8	Hjalmar Johansen, 7970 Kolvereid
203 Må Tor	5.3	1.9	1.3	—	—	T 72	—	FM	62	6	Abel Brødesen, 7960 Salsbruket
204 Må Robert	5.0	1.7	.9	—	—	T 71	—	FM	46	4	Jens Bakken, 7990 Naustbukta
206 Mg Torgun Kathrine	12.4	4.3	1.8	20	6	T 36	61	Volvo	73	150	Tormod Urdshals mfl, 7970 Kolvereid
207 Må Rapp	5.3	1.9	1.3	—	—	T 51	—	Marna	—	5	Tormod Urdshals mfl, 7970 Kolvereid
208 Mk May Helen	16.4	4.6	2.1	25	6	T 43	60	Volvo	71	270	Agnar Wennevik, 7975 Foldereid
223 Må Fyk	5.2	1.9	.9	—	—	T 59	—	Marna	59	8	Erling Sveinsen, 7940 Ottersøy
224 Må Olli	4.4	1.6	.6	—	—	P 76	—	Yamaha	76	8	Anders Skotheim, 7990 Naustbukta
227 Må Rita	5.7	2.3	1.2	—	—	T 59	—	Marna	58	4	Audun Brækkan, 7953 Strand Namdalen
234 Må Monthy	5.2	1.7	.8	—	—	T 50	—	Sabb	73	8	Arne Eidshaug, 7940 Ottersøy
235 Må Frigg	6.9	2.2	1.3	—	—	T 48	—	Sabb	63	5	Olav Blavik, 7970 Kolvereid
236 Må Måken	4.7	1.5	.6	—	—	T 73	—	Evinr	64	6	Thomas Johnsen, 7953 Strand i Namd.
237 Må Sofus	5.3	1.9	.8	—	—	P 68	—	Sabb	68	8	Bjarne Aarvik, 7960 Salsbruket
242 Må Bjørn	6.9	2.3	1.3	—	—	T 44	—	Sabb	47	5	H.Torgersen, 7990 Naustbukta
248 Må Donald Duck	5.6	1.9	.8	—	—	T 57	—	Bilm	52	34	Jon Smines, 7965 Lund
249 Må Åsmund	6.1	2.7	1.4	—	—	T 59	—	FM	59	6	Arne Øren, 7956 Hofles
253 Må Perlon	6.3	2.3	1.2	—	—	T 61	—	Sabb	59	8	Per Mittereng, 7970 Kolvereid
254 Må Bølgen	7.4	2.7	1.1	—	—	T 62	—	Sabb	63	6	A.Finnehaug, 7970 Kolvereid
255 Må Sjark	5.0	1.9	.9	—	—	T 52	—	FM	52	4	A.Finnehaug, 7970 Kolvereid
256 Må Sveinungen	6.9	2.5	1.1	—	—	T 58	—	Sabb	58	5	Victor Hansen, 7900 Rørvik
259 Mkr Torill Annie	11.8	3.7	1.7	12	4	T 45	—	MWM	75	102	Johan Wigum, 7990 Naustbukta
260 Må Bølgen	6.0	2.4	1.3	—	—	T 63	—	Sabb	63	8	A.Tømmervik mfl, 7990 Naustbukta
264 Må Peik	5.8	1.9	.9	—	—	T 57	—	Sabb	58	8	E.Finnseth, 7990 Naustbukta
266 Må Skrotungen	5.0	1.9	.9	—	—	T 63	—	Sabb	73	10	Kåre Kaspersen, 7990 Naustbukta
272 Mg Ekko	13.0	4.1	2.0	17	4	T 44	51	Finnøy	68	60	A.Finnestrand, 7970 Kolvereid
274 Må Glimt	4.4	1.3	.6	—	—	T 62	—	Gale	62	5	Odd Rørstrand, 7985 Rødseidet
275 Må Basse	6.3	1.9	.9	—	—	T 59	—	Sabb	61	8	Oddvar Holm, 7990 Naustbukta
276 Må Japp	5.0	1.6	.8	—	—	T 35	60	Jap	60	2	Kristian Sørensen, 7990 Naustbukta
280 Mkr Willy	9.5	3.2	1.1	6	2	T 38	57	Marna	73	42	Arthur Breivik mfl, 7983 Gjerdinga
281 Må Bris	6.1	1.9	.9	—	—	T 47	—	FM	47	4	Edvard Dolmen, 7990 Naustbukta
288 Må Sjøblomsten	6.0	2.3	1.3	—	—	T 63	—	Sabb	63	8	Jakob Strømvik, 7970 Kolvereid
289 Må Knupp	5.3	1.9	.8	—	—	T 50	—	Real	51	5	Einar Øren, 7970 Kolvereid
291 Må Laika	5.2	1.8	.9	—	—	T 53	—	Marna	55	8	Ottar Øren, 7970 Kolvereid
295 Må Bremnes	5.6	1.7	.9	—	—	T 58	—	Sleipn	53	5	Hilmar Lund, 7965 Lund
296 Må Måken	4.5	1.6	.6	—	—	T 76	—	Yamaha	77	15	Olav Skillingsaas, 7990 Naustbukta
299 Må Ternen	6.6	2.5	1.6	—	—	T 60	—	Sabb	63	8	Hans Myhren, 7985 Rødseidet
302 Må Steggen	6.3	2.1	1.1	—	—	T 60	—	Sabb	61	6	Arthur Hagen mfl, 7962 Oppløyg
303 Må Laila	6.1	2.2	.9	—	—	T 52	—	Sabb	63	8	Sigbjørn Rønningen, 7970 Kolvereid
304 Må Tunfisk	5.0	1.9	.8	—	—	P —	—	Yamaha	73	8	Torbjørn K.Kristiansen, 7983 Gjerdinga
307 Må Real	5.6	1.9	.8	—	—	T 51	—	FM	58	4	Knut Øren, 7970 Kolvereid
309 Må Annie	6.0	2.2	1.1	—	—	T 60	—	FM	59	6	Kåre Øren, 7970 Kolvereid
313 Må Måken	6.0	2.1	1.3	—	—	T 61	—	FM	61	5	Ø.Hermanstrand, 7956 Hofles
316 Må Skytten	4.4	1.6	.9	—	—	T 62	—	Evinr	—	18	Arne Hansen, 7985 Rødseidet
317 Må Dith	5.3	1.6	.8	—	—	T 61	—	Cresc	64	4	Karl Holmberg, 7990 Naustbukta
319 Må Sjøstjerna	7.5	2.8	1.3	—	—	T 69	—	Sabb	69	16	Hilmar Lund, 7965 Lund
323 Må Lodd	5.4	1.9	.9	—	—	T 54	—	Marna	52	8	Finnestrand Notbruk, 7970 Kolvereid
325 Må Bølgen	6.0	2.0	1.1	—	—	T 51	—	FM	50	4	Olav Leirvik, 7970 Kolvereid
326 Må Gideon	6.7	2.2	.9	—	—	T 47	—	FM	48	4	Wilhelm Buvik, 7970 Kolvereid
331 Må Skipper 15	4.8	1.5	.8	—	—	P 73	—	Yamaha	73	9	Magne Høholm, 7990 Naustbukta
332 Må Terna	6.6	2.2	1.3	—	—	T 75	—	Sabb	74	10	Gunnar Olav Dypvik, 7985 Rødseidet
333 Må Odd	6.3	2.2	1.3	—	—	T 46	69	Sabb	—	5	Oluf Tangen, 7980 Måneset
334 Må Lita	8.5	3.5	1.9	—	—	T 64	—	Sabb	64	16	Nils Grøtting, 7965 Lund
335 Må Laksen	4.7	1.6	.5	—	—	T 56	—	Husqv	—	4	Ottar Wiik, 7953 Strand Namdalen
336 Må Kameraten	6.9	2.5	1.6	—	—	T 57	—	Union	47	10	Arne Ramfjord, 7980 Måneset
340 Må Snøgg	3.8	1.3	.6	—	—	T 66	—	Yamaha	71	5	Ole Eidshaug, 7980 Måneset
342 Mg Tennskjær	9.0	3.2	1.5	—	—	T 64	—	Nogva	64	14	Oskar Flosand, 7965 Lund
348 Må Trio	6.7	2.4	1.0	—	—	T 64	—	Sabb	66	8	Hermod Mollevik, 7956 Hofles
350 Må Doffen	5.6	1.4	.8	—	—	T 37	67	Sleipn	49	3	Einar Larsen, 7953 Strand Namdalen
352 Må Sjøblomsten	5.0	1.8	.8	—	—	T 46	64	Willi	—	7	Johan Wigum, 7990 Naustbukta
353 Må Tuna	4.4	1.6	.6	—	—	T 71	—	Evinr	67	5	Kåre Dolmen, 7990 Naustbukta
354 Må Glimt	5.7	2.0	1.0	—	—	T 55	—	FM	55	4	V.Sorstrand, 7970 Kolvereid
357 Må Roald	6.9	2.5	1.3	—	—	T 60	—	Sabb	60	5	M.Lillestrand, 7970 Kolvereid

NT-NR Nærøy – NT-VL Verdal

Farkostens nummer art og navn	Lengde	Bredde	Dybde	Tonn		Matr.	Bygge år	Omb. år	Maskin			Eierens (den korresponderende reders) navn og postadresse
				Br.	Nt.				Merke	Byggeår	H.K.	
358 Må Trollungen	5.0	1.3	.4	—	—	T	—	64	Cresc	—	4	Kåre Kaspersen, 7990 Naustbukta
360 Må Ragnar	6.0	2.0	1.1	—	—	T	60	—	Sabb	53	4	Birger Arne, 7954 Indre Nærøy
365 Mkr Perlon	7.5	2.7	1.3	—	—	T	65	—	Sabb	57	5	Hilmar Blikø mfl, 7983 Gjerdinga
366 Må Rapp 2	4.5	1.3	.8	—	—	T	75	—	Johns	74	2	Ivar Sverdrup, Fugløy, 7970 Kolvereid
368 Må Inge	4.7	1.6	.8	—	—	T	65	—	Evinr	65	6	Sigmund Tollefsen, 7980 Måneset
370 Må Carl	5.0	1.7	.9	—	—	T	65	—	Mercur	65	6	Carl Wendelboe, 7990 Naustbukta
371 Må Nappen	4.6	1.6	.6	—	—	T	65	—	Gale	63	5	Harald Aunet, 7990 Naustbukta
372 Må Veslefrikk	4.7	1.3	.5	—	—	T	55	—	Cresc	64	4	Sverre Årseth, 7990 Naustbukta
373 Må Kari-Ann	5.0	1.6	.9	—	—	P	69	—	Chrysl	70	45	Wictor Hanssen, Boks 60, 7901 Rørvik
374 Må Perlen	6.3	2.1	1.2	—	—	T	58	—	Sabb	47	4	H.Langstrand, 7980 Måneset
375 Må Per	5.3	1.9	.9	—	—	T	51	—	FM	51	4	Petter Buvik, 7970 Kolvereid
376 Mkr Lyn	10.6	3.3	1.3	7	2	T	36	—	Perkin	68	62	Alf Blikø mfl, 7983 Gjerdinga
380 Mkr Haugheim	9.5	3.3	1.2	7	2	P	71	—	Ford	71	68	Tom Hansen, 7900 Rørvik
385 Må Teisten	4.7	1.7	.8	—	—	T	66	—	Mercur	65	4	Karsten Horn, 7990 Naustbukta
386 Må Star	4.4	1.5	.6	—	—	T	66	—	Mercur	66	4	Olav Lund, 7965 Lund
387 Må Truls	5.0	1.5	.6	—	—	T	66	—	Evinr	66	5	John Bakken, 7990 Naustbukta
388 Må Livikgutt	4.5	1.6	.8	—	—	T	65	—	Evinr	65	6	Rolf Livik, 7970 Kolvereid
389 Må Anne	6.3	2.0	1.4	—	—	T	56	—	Sleipn	51	5	Leif Waagan, 7980 Måneset
390 Må Nessagutt	4.5	1.5	.5	—	—	T	64	—	Evinr	—	6	Eivind Westvik, 7900 Rørvik
393 Mg Prøven	8.4	3.3	1.6	—	—	T	66	—	Union	47	15	Asbjørn Kristiansen, 7960 Salsbruket
394 Må Jarl	5.3	1.9	.9	—	—	T	66	—	Sleipn	67	4	Torleif Seterøy, 7960 Salsbruket
395 Må Hild 2	5.0	1.4	.8	—	—	T	66	—	Evinr	66	5	Arne Nilsen, 7954 Indre Nærøy
396 Må Raptus	5.2	1.5	.7	—	—	T	44	—	Carni	66	4	Johannes Smines, 7965 Lund
400 Må Fiskermand	4.4	1.4	.6	—	—	T	67	—	Evinr	—	5	Alfred Haug, 7900 Rørvik
401 Må Odd	4.7	1.6	.6	—	—	T	72	—	Mercur	72	7	Gustav Dylevik, 7985 Rodseidet
402 Må Alka	4.4	1.5	.5	—	—	P	67	—	Evinr	—	6	Oskar Sandvik, 7900 Måneset
403 Må Kjell	5.3	2.1	.9	—	—	T	59	—	Sabb	59	8	Odd Sørmo, 7960 Salsbruket
404 Må Bjarne	6.6	2.3	1.1	—	—	T	67	—	Sabb	67	8	Ingolf Ingebrigtsen, 7954 Indre Nærøy
405 Må Start	5.0	1.6	.6	—	—	T	65	—	Cresc	—	4	Sigurd Kråkø, 7940 Ottersøy
406 Må Pan	5.0	1.3	.6	—	—	T	—	—	Cresc	—	4	Jakob Strømvik, 7970 Kolvereid
407 Må Hinnholmen	5.2	1.3	.8	—	—	T	—	—	Evinr	63	4	Kristian Juul, 7953 Strand Namdalen
412 Må Rusken	6.6	2.0	1.3	—	—	T	68	—	Sleipn	57	3	Einar Hiller, 7990 Naustbukta
413 Mkr Kjell	8.2	2.8	1.3	—	—	T	68	—	Marna	68	24	Gunnar Haug, 7900 Rørvik
414 Må Pelikan	4.4	1.6	.8	—	—	T	68	—	Evinr	—	3	Halvdan Langstrand, 7980 Måneset
415 Må Pelle	5.2	1.3	.5	—	—	T	56	—	Evinr	68	3	Arne Holandsli, 7940 Ottersøy
417 Må Teisten	5.0	1.6	.6	—	—	T	68	—	Evinr	71	6	Edvind Karlsen, Marøy, 7900 Rørvik
419 Mkr Brynjar	7.8	2.7	1.4	—	—	T	68	—	Sabb	66	16	Einar Karlsen, 7900 Rørvik
421 Må Svanen	6.3	2.2	1.3	—	—	T	66	—	Sabb	66	4	Nils Arnøy, 7954 Indre Nærøy
425 Må Kvikk	5.7	2.1	1.0	—	—	T	69	—	Sabb	70	8	Eljer Hesto, Kjeøy, 7954 Indre Nærøy
429 Må Lykken	7.1	2.4	.9	—	—	T	43	68	Sabb	68	16	Helge Hopen, 7970 Kolvereid
430 Må Helge	5.6	1.8	.5	—	—	T	67	—	Sabb	51	4	Laurits Lundring, 7954 Indre Nærøy
436 Må Von	6.4	2.3	1.5	—	—	T	68	—	Marna	68	18	Øystein Hopen, Stovika, 7970 Kolvereid

NT-S Steinkjer — tilsynsmann: Johannes Sund, 7670 Sakshaug

2 Må Von	5.0	2.2	.9	—	—	T	66	—	Johns	63	3	Arne Sjøli, 7730 Beitstad
4 Må Streif	6.6	2.2	.9	—	—	T	68	—	Sabb	65	4	Sigleik Austheim, 7700 Steinkjer

NT-SD Stjørdal — tilsynsmann: Henning Andersen, 7500 Stjørdal

4 Må Skarven	6.9	2.2	1.3	—	—	T	56	—	Sabb	56	5	Jon Steinvaune, 7510 Skatval
6 Må Glimt	6.6	1.9	1.3	—	—	T	54	—	FM	54	6	Alf G.Hammer, 7510 Skatval

NT-VL Verdal — tilsynsmann: Sverre Strand, 7650 Verdal

For tiden ingen merkepliktige fiskefarkoster.

Nord-Trøndelag

NT-VN Verran – NT-V Vikna

Farkostens nummer art og navn	Lengde	Bredde	Dybde	Tonn		Matr. Bygge år	Omb. år	Maskin			Eierens (den korresponderende reders) navn og postadresse
				Br.	Nt.			Merke	Byggeår	H.K.	

NT-VN Verran — tilsynsmann: Asbjørn Stavrum, 7723 Follafoff

8 Må Draugen	4.4	1.5	.7	—	—	T	66	—	Evinr	66	3	Georg Furunes, 7723 Follafoff
9 Må Anton	5.5	1.6	.6	—	—	T	—	—	Buccan	59	3	Ingebrigt Buberg, 7723 Follafoff
11 Må Tor	5.6	1.9	.8	—	—	T	62	—	Evinr	62	5	Ivar Iversen, 7723 Follafoff
14 Må Sabben	6.0	2.2	.8	—	—	T	54	—	Sabb	57	4	Aksel Borg, 7720 Malm
15 Må	4.2	1.5	.6	—	—	T	58	—	Evinr	67	3	Ola Bakken, 7723 Follafoff
19 Må	4.3	1.4	.6	—	—	T	67	—	Evinr	65	9	Per Følstad, 7723 Follafoff
20 Må	4.4	1.4	.6	—	—	T	65	—	Cresc	68	4	Peder Rømuld, Verran, 7723 Follafoff

NT-V Vikna — tilsynsmann: Knut Føre, 7900 Rørvik

1 Må Laila Synnøve	6.0	2.5	1.6	—	—	T	73	—	Sabb	73	10	Petter Strand, 7924 Austafjord
2 Mkr Stein Bjarne	* 12.7	4.1	1.8	17	5	T	75	—	Scania	70	140	Steiner Kvalo, 7900 Rørvik
5 Ms Aunskjær	* 12.1	4.0	1.7	15	4	T	48	—	Nygrei	34	30	Leon Hellesø, 7900 Rørvik
6 Må Petter	5.0	1.9	.9	—	—	P	73	—	Evinr	68	18	Jarle Hansen, 7924 Austafjord
7 Må Skrubben	5.0	1.9	.8	—	—	P	75	—	Yamaha	75	9	Petter Wangsfjord, 7900 Rørvik
8 Mkr Bondø Senior	* 47.9	8.0	4.0	413	198	S	65	69	Wichm	65	800	Einar Bondø mfl, 7900 Rørvik
9 Mkr Korsholm	* 9.7	3.4	1.9	12	3	P	76	—	Volvo	75	110	Kristian Ulsund, 7924 Austafjord
10 Må Eva	4.4	1.7	.8	—	—	P	62	—	Evinr	69	10	Nordal Moe, 7920 Gardstad
11 Må Lina	5.0	1.9	.9	—	—	P	74	—	Yamaha	75	15	Kåre Sørø, 7900 Rørvik
12 Må Lita	6.9	1.9	.9	—	—	T	42	68	Sabb	65	8	Åsmund Borgan, 7900 Rørvik
13 Mkr Jim	7.5	1.9	.9	—	—	T	65	—	Sabb	59	6	Johannes Forås, 7900 Rørvik
14 Mkr Løken	* 19.8	5.5	2.6	50	15	T	52	—	Finnøy	65	140	Odd Kristiansen, 7930 Borgann
15 Må Måken	6.3	2.2	1.3	—	—	T	50	60	Sleipn	60	5	Odd Kristiansen, 7930 Borgann
16 Må Snorre	5.6	1.9	.9	—	—	P	76	—	FM	75	4	Snorre Frelsey, 7900 Rørvik
17 Må Geir	5.0	1.9	.9	—	—	P	77	—	Yamaha	77	15	Jakob Kvalø, 7900 Rørvik
19 Mkr Bernt-Arne	* 14.7	4.5	2.1	21	5	T	66	—	Calles	66	90	Harald Hansen mfl, 7930 Borgann
20 Mkr Gullvær	* 10.6	3.7	1.6	12	3	T	75	—	Volvo	74	110	Johan Anfinnes, 7924 Austafjord
21 Må Eli	4.1	1.4	.6	—	—	T	—	—	Evinr	64	3	Einar Bakke, 7910 Lauvøyvågen
22 Mkr Havblomst	* 12.9	3.6	1.4	10	3	T	46	—	Ford	73	100	Olav Myhre, 7924 Austafjord
23 Må Perlon	6.9	2.2	1.3	—	—	T	64	—	Sabb	64	8	Peder Hestø, 7930 Borgann
24 Må Fram	5.0	1.9	.9	—	—	P	75	—	Yamaha	75	20	Sverre Tjønse, 7924 Austafjord
25 Mkr Elin	6.9	2.5	1.3	—	—	P	75	—	Marna	61	12	Bjørn Skauge, 7900 Rørvik
26 Må Sputnik li	5.3	1.9	1.0	—	—	T	62	—	Sleipn	62	4	Olav Hatland, 7920 Gardstad
27 Må Petter	6.6	2.2	1.1	—	—	T	69	—	Sabb	68	8	Egil Hellesø, 7900 Rørvik
28 Må Pilen	4.1	1.3	.5	—	—	T	60	—	Evinr	60	5	Arne Holm, 7900 Rørvik
29 Mkr Vesleper	11.3	3.5	1.6	10	3	T	25	46	Brunv	59	20	Trond Hestø, 7900 Rørvik
30 Må Laksen	5.0	1.9	.9	—	—	P	76	—	Suzuki	76	25	Dag Frode Borgan, 7920 Gardstad
31 Mkr Liv	* 14.3	3.9	1.5	15	4	T	31	51	Volvo	76	144	Einar Laugen mfl, 7900 Rørvik
32 Ms Inga	10.2	3.5	1.5	—	—	T	16	—	Volda	49	22	Hermann J. Ofstad mfl, 7923 Ofstadsjøen
33 M Sunde	* 9.3	2.9	1.3	7	2	P	75	—	Merc	75	125	Bjørnar Ulsund mfl, 7924 Austafjord
37 Mg Havsolv	8.8	3.3	1.6	10	3	T	67	—	Perkin	67	62	Eilif Skjærvær, 7900 Rørvik
38 Mkr Anne-Lene	* 10.6	3.4	1.4	10	3	T	76	—	Ford	76	108	Arvid Waagø mfl, 7900 Rørvik
42 Må Lommen	6.9	2.2	.9	—	—	T	56	—	Sabb	50	5	Birger Sørø, 7900 Rørvik
43 Må Falk	6.3	2.4	1.1	—	—	T	58	—	Sabb	50	4	Eilif Sæternes, 7924 Austafjord
44 Må Jona	7.2	2.2	1.6	—	—	T	43	—	Sabb	30	3	F. Kristendal, 7924 Austafjord
47 Mkr Laila	11.3	3.7	1.8	10	3	T	31	—	MWM	77	155	Kristian Kvaløy, 7900 Rørvik
48 Må Søsse	5.0	1.9	.9	—	—	P	78	—	Evinr	78	35	Rolf Bondø, 7900 Rørvik
49 Må Peik	5.0	1.9	.9	—	—	P	73	—	Yamaha	73	25	Olav Horseng, 7924 Austafjord
50 Må Hinnholm	5.6	1.9	.9	—	—	T	77	—	Yamaha	77	20	Harald Myhre, 7924 Austafjord
51 Mkr Elisabeth 2	8.2	2.8	1.6	—	—	T	66	—	Sabb	66	6	Trygve Kvalø, 7900 Rørvik
52 Må Lodda	4.4	1.6	.6	—	—	T	67	—	Evinr	66	15	Arvid Steiner Kvisterø, 7924 Austafjord
53 Må Lun	6.9	2.5	1.4	—	—	T	52	—	Sabb	72	22	Kolbjørn Valø, 7924 Austafjord
54 Mkr Joma	6.9	2.2	1.2	—	—	T	38	—	Marna	61	12	Kristian Lysø, 7920 Gardstad
55 Mkr Hillerø	* 46.9	8.3	4.4	439	224	S	66	71	Alpha	75	1450	Christian Ulsund, 7924 Austafjord
57 Mkr Williksen Sen.	* 10.5	3.6	1.3	12	3	A	78	—	Volvo	77	110	Jan Helge Williksen mfl, 7900 Rørvik
58 Mkr Fiskeren	* 13.7	3.8	1.6	13	4	T	30	34	Rapp	58	40	Torbjørn Strand, 7900 Rørvik
60 Må Lettvint	5.3	1.4	.8	—	—	T	—	68	Sleipn	66	4	Fillip Grindvik, 7900 Rørvik

NT-V Vikna

Farkostens nummer art og navn	Lengde	Bredde	Dybde	Tonn		Matr.	Bygge år	Omb. år	Maskin			Eierens (den korresponderende reders) navn og postadresse
				Br.	Nt.				Merke	Byggear	H.K.	
62 Mkr Brødrene	11.0	3.7	1.8	12	3	T	46	—	Rapp	46	24	Gudmund Emilsen mfl, 7910 Lauvøyvågen
68 Mk Anne-Bjørg	13.0	4.0	1.9	17	5	T	22	56	Brunv	62	42	Bjarne Bondø, 7928 Gardstad
69 Må Pelle	4.4	1.7	.8	—	—	P	74	—	Suzuki	74	16	Hans Leif Bondø, 7920 Gardstad
70 Må Svitt	7.2	2.2	.9	—	—	T	47	—	Sabb	51	7	Eiliv Waagø, 7924 Austafjord
71 Mk Stjerna	10.7	3.1	1.3	—	—	T	31	—	Rapp	69	22	Bjarne Hansen, 7930 Borgann
74 Må Tormod	7.2	2.4	1.3	—	—	T	32	45	Marna	55	8	Krist Kristiansen, 7900 Rørvik
76 Mkr Marvin	7.2	2.5	1.3	—	—	T	77	—	Marna	64	12	Odd Nergård, 7900 Rørvik
77 Mkr Mean	8.8	1.9	1.1	—	—	T	—	71	Marna	60	8	Tore Johansen, 7930 Borgann
78 Må Oline	5.0	1.4	.6	—	—	T	67	—	Evinr	72	15	Sverre A.Kjønso, 7924 Austafjord
79 Må Von	5.0	1.9	.9	—	—	P	76	—	Yamaha	76	18	Arne Ditlev Johansen, 7924 Austafjord
80 Ms Tensund	12.9	4.4	1.8	20	6	T	17	52	Scania	63	180	Björn Brasø, 7900 Rørvik
81 Må Idar	5.3	1.9	.9	—	—	T	69	—	FM	63	4	Norman Sund, 7900 Rørvik
82 Mkr Mittholm	8.2	2.8	1.1	—	—	T	75	—	Marna	75	28	Bjarne J.Fjukstad, 7924 Austafjord
85 Må Vakt	5.0	1.9	.8	—	—	P	76	—	Yamaha	76	25	Oddmund Kvalø, 7900 Rørvik
87 Må Haraldgutt	5.0	1.6	.8	—	—	T	66	—	Evinr	76	6	Helmer Henrikkø, 7900 Rørvik
90 Mk Mary	11.3	3.5	1.9	10	3	T	32	—	Motor	72	108	Heiberg Kristiansen, 7900 Rørvik
91 Må Svanen	5.6	1.9	1.1	—	—	T	50	—	Marna	49	5	Kristian Lyse, 7920 Gardstad
92 Må Svana	4.4	1.7	.8	—	—	P	66	—	Yamaha	74	8	Asbjørn Roaldsvik, 7920 Gardstad
94 Mk Snefjell	12.2	4.9	1.8	14	3	T	28	53	Volvo	77	144	Sigmund Myhre, 7924 Austafjord
95 Må Delfin	8.8	2.5	1.3	—	—	T	24	60	Perkin	70	38	Aksel Garstad, 7920 Gardstad
96 Mkr Ternholm	9.4	3.1	1.3	7	2	T	76	—	MWM	76	68	Tor Horsfjord mfl, 7900 Rørvik
97 Må Trio	6.3	1.9	1.2	—	—	T	48	—	Sleipn	61	5	i.Gåsvær mfl, 7924 Austafjord
101 Må Aril 2	6.6	2.2	1.6	—	—	T	67	—	Sabb	73	10	Asbjørn Åsvik, 7900 Rørvik
102 Mkr Straumen	7.8	2.7	1.4	—	—	T	64	—	Marna	61	8	Arne Lyse, 7920 Gardstad
103 Må Santa	6.0	2.0	1.1	—	—	T	61	—	Sleipn	63	5	Valdemar Hatland, 7900 Rørvik
107 Må Unni	5.0	1.9	.8	—	—	P	70	—	Evinr	70	18	Aksel Storsul, 7924 Austafjord
108 Må Arne	6.6	2.2	1.3	—	—	T	—	—	Sabb	69	8	Per Hellesø, 7924 Austafjord
110 Må Vågøybuen	4.7	1.7	.8	—	—	P	66	—	Cresc	—	12	Jon O.Wågo, 7900 Rørvik
113 Må Viknajenta	10.6	3.5	1.6	—	—	T	39	—	Volda	39	14	Kåre Vikestad, 7900 Rørvik
116 Må Hans Olav	7.2	2.2	1.3	—	—	T	50	—	Sabb	56	5	Hans Leif Bondø, 7920 Gardstad
117 Må Neptun	5.0	1.9	.9	—	—	P	72	—	Penta	74	14	Arild Waagø, 7923 Ofstadsjøen
118 Mkr Tim	8.4	3.1	1.0	5	1	T	64	—	Perkin	65	35	Inge Sørø, 7900 Rørvik
121 Må Sabben	6.0	2.0	1.0	—	—	T	48	—	Sabb	50	4	Odd Emilsen, 7910 Lauvøyvågen
130 Mkr Nyhav	9.8	3.4	1.3	9	2	T	76	—	Marna	76	42	Roger Hatland, 7900 Rørvik
133 Må Anton	5.3	1.6	.9	—	—	T	—	73	Suzuki	75	9	Elias Kleven, 7900 Rørvik
135 Må Laila	6.9	2.4	1.3	—	—	T	45	—	Sabb	56	6	Oskar Kvalø, 7900 Rørvik
136 Må Ingar	5.0	1.9	.8	—	—	P	72	—	Yamaha	73	25	Johan Haraldsø, 7900 Rørvik
137 Må Delfin	5.0	1.9	.9	—	—	P	74	—	Suzuki	74	15	Kristian Kvalø, 7900 Rørvik
138 Må Mea	6.6	2.4	1.3	—	—	T	66	—	Marna	68	8	Anton Walaunet, 7900 Rørvik
141 Mk Signal	11.0	3.3	1.7	—	—	T	29	54	Nogva	62	20	Helge Johansen, 7930 Borgann
142 Mk Turid Anita	12.0	3.8	1.5	14	4	T	37	65	Volda	57	30	Harald Waagø, 7923 Ofstadsjøen
143 Mkr Håvard	12.9	4.1	1.8	17	5	T	72	—	Perkin	72	140	Harald Johansen, 7924 Austafjord
148 Må Lomen	5.0	2.0	.9	—	—	T	67	—	Cresc	69	4	Karl-Henrik Riise, 7910 Lauvøyvågen
152 Må Harald	6.0	2.0	.9	—	—	T	51	—	Sabb	50	4	Harald Sørøy, 7900 Rørvik
153 Mkr Vegar	7.5	2.7	1.6	—	—	T	67	—	Sabb	62	6	Arne Fornes, 7900 Rørvik
155 Må Terten	5.8	1.9	.9	—	—	T	55	—	Sleipn	55	5	H.I.Hanssen, 7935 Sjørgjæslingan
156 Må Streif	6.9	2.4	1.2	—	—	T	46	—	Sabb	57	6	Harald Nilsen, 7924 Austafjord
157 Må Joika	5.3	1.6	.9	—	—	T	58	—	FM	52	6	Henry Nygård, 7935 Sjørgjæslingan
158 Mkr Nordlys	7.2	2.5	1.4	—	—	T	71	—	Sabb	71	16	Mandor Ovesen, 7910 Lauvøyvågen
159 Mkr Jan Roger	8.3	2.7	1.1	4	1	T	65	—	Ford	72	72	Joralf Paasche, 7924 Austafjord
160 Må Mogutten	6.0	2.0	.9	—	—	T	55	—	Sleipn	55	4	Alf Moen, 7924 Austafjord
161 Må Polly	5.0	1.9	.8	—	—	P	73	—	Yamaha	74	25	Kristian S.Ulsund, 7924 Austafjord
167 Må Måken	5.6	1.9	.8	—	—	T	56	—	Marna	56	5	Lund Fjukstad, 7924 Austafjord
169 Må Havhest	5.0	1.6	.8	—	—	T	63	—	Buccan	63	3	Evald Frelsøy, 7920 Gardstad
173 Må Per	4.4	1.4	.8	—	—	T	64	—	Evinr	66	6	Per Hellesø, 7924 Austafjord
174 Må Leif Tore	6.6	2.2	.9	—	—	T	—	—	Sabb	70	8	Lund Fjukstad, 7924 Austafjord
175 Må Peik	5.0	1.9	.9	—	—	P	74	—	Evinr	74	9	Martin Nergård, 7920 Gardstad
176 Må Aris	5.0	1.3	.8	—	—	T	54	—	Cresc	64	4	Ludvik Olsen, 7910 Lauvøyvågen
178 Må Tore	5.0	1.6	.8	—	—	T	59	—	Gale	63	3	Toralv Johansen, 7930 Borgann
179 Mg Heidi	7.2	2.8	1.4	—	—	T	63	—	Volvo	71	36	Erling Barø, 7900 Rørvik
181 Må Nor	6.0	1.9	.9	—	—	T	—	—	Marna	64	8	Olaf Anthonsen, 7900 Rørvik
183 Må Birgit	4.4	1.7	.8	—	—	P	72	—	Yamaha	74	9	Steinar Olsen, 7910 Lauvøyvågen

Farkostens nummer art og navn	Lengde	Bredden	Dybde	Tonn		Matr.	Bygge år	Omb. år	Maskin			Eierens (den korresponderende reders) navn og postadresse
				Br.	Nt.				Merke	Byggeår	H.K.	
184 Må Havbris	5.2	1.4	.8	—	—	T	72	—	Evinr	72	6	Hermod Emilsen mfl, 7910 Lauvøyvågen
186 Må Sjøsprøyt	5.5	1.5	1.1	—	—	T	63	—	Sleipn	63	5	Bjarne Hatland, 7900 Rørvik
188 Ms Von	8.2	3.0	1.4	—	—	T	36	—	Volda	37	7	Harald Borgan, 7930 Borgann
189 Må Petterø	5.3	2.0	.9	—	—	T	72	—	Mercur	72	20	Roy Pettersen, 7920 Gardstad
190 Må Daisy	5.3	2.0	.9	—	—	T	72	—	Cresc	72	12	Erling Waagan, 7920 Gardstad
191 Må Petter	5.6	1.9	.9	—	—	T	—	—	Sleipn	—	4	Arne Kjønse, 7924 Austafjord
194 Mkr Havbrus	8.3	2.8	1.2	5	1	T	63	—	Sabb	77	30	Arne Hatland, 7900 Rørvik
196 Må Napoleon	5.0	1.9	.9	—	—	T	35	72	Evinr	74	6	Reidar Kjønse, 7920 Gardstad
198 Mkr Kåre Johnny	6.9	2.4	2.0	—	—	T	64	—	Sabb	73	22	L.Gardstad, 7924 Austafjord
200 Må Anne	4.8	1.7	.5	—	—	T	66	—	Evinr	68	5	Villiam Vaagan, 7920 Gardstad
203 Må Tore	5.0	1.6	.6	—	—	T	64	—	Cresc	63	4	Oskar Olsen, 7910 Lauvøyvågen
207 Må Lovinda	4.7	1.6	.6	—	—	T	72	—	Cresc	70	4	Kristian Lyngsnes, 7924 Austafjord
213 Må Flipper	5.0	1.9	.6	—	—	P	73	—	Yamaha	73	15	Ole Kjønse, 7924 Austafjord
217 Må Mågen	6.0	1.9	1.3	—	—	T	46	56	Sleipn	56	5	Oddvar Ingebrigtsen, 7900 Rørvik
220 Må Steinar	4.7	1.3	.5	—	—	T	64	—	Austin	58	22	Ivar Paasche, 7924 Austafjord
222 Må Vito	6.9	2.5	1.1	—	—	T	64	—	Sabb	69	16	Tore Hansen, 7935 Sjørgjæslan
223 Ms Lola	6.7	2.5	1.1	—	—	T	34	—	Sabb	68	16	Helge Fjukstad, 7924 Austafjord
225 Må Irene	7.5	2.5	1.1	—	—	T	41	—	Sabb	—	8	Arvid Heimsvik, 7900 Rørvik
230 M Krabben	7.5	2.2	1.3	—	—	T	64	—	Sabb	64	5	Roald Ingebrigtsen, 7900 Rørvik
236 Må Festus	5.0	1.9	.8	—	—	P	71	—	Mercur	72	20	Guttorm Freløy, 7920 Gardstad
238 Må Laksen	6.6	2.0	1.4	—	—	T	47	—	Marna	—	5	Hans B.Hansen, 7935 Sjørgjæslan
239 Ms Svanhild	13.8	4.1	1.6	19	7	T	40	53	Rapp	50	29	Odd Nygård, 7900 Rørvik
245 Må Pål	4.7	1.7	.7	—	—	P	69	—	Johns	69	6	Olaf Myhre, 7924 Austafjord
246 Må Laksen 2	5.3	1.9	.7	—	—	P	69	—	Evinr	69	18	Hans B.Hansen, 7935 Sjørgjæslan
247 Mk Vito	13.6	3.6	1.5	13	4	T	26	50	GM	77	185	Torbjørn Hunnestad, 7924 Austafjord
249 Må Singen	3.8	1.5	.6	—	—	P	72	—	Gale	72	5	Arvid Heimsvik, 7900 Rørvik
254 Må Fyk	5.0	1.9	.8	—	—	P	74	—	Yamaha	74	20	Berner Hestø, 7900 Rørvik
255 Mkr Luna	8.6	2.7	1.6	7	2	P	75	—	Mwm D	74	51	Arvid Nygård, 7900 Rørvik
256 Må Sabrina	5.0	1.9	.9	—	—	P	71	—	Evinr	70	33	Arne Øvereng, 7920 Gardstad
257 Mkr Seeman	7.5	2.6	1.0	—	—	T	64	—	Sabb	63	6	B.Hanssen, 7935 Sjørgjæslan
260 Må Pilot	5.0	2.0	.8	—	—	T	63	—	Marna	64	24	Hans Skjærvær, 7924 Austafjord
261 Mkr Rita	8.2	2.8	1.3	—	—	T	64	—	Sabb	64	6	Reidar Lyngsnes mfl, 7924 Austafjord
265 Må Duen	6.7	1.7	1.0	—	—	T	30	—	Motor	50	4	Ludvik Olsen, 7910 Lauvøyvågen
267 Mkr May Wenche	8.6	2.7	1.6	7	2	P	75	—	MWM	75	68	Øvind Ofstad, 7900 Rørvik
268 Må Gedenius	5.0	1.9	.9	—	—	P	75	—	Evinr	74	18	Terje Bonde, 7900 Rørvik
271 Mk Brenning	11.9	3.8	1.6	13	5	T	42	54	Volda	57	30	Oskar Hestø, 7900 Rørvik
273 Må Lita	5.3	1.6	.6	—	—	T	67	—	Evinr	68	15	Paul Hellesø, 7924 Austafjord
274 Må Liv	6.0	1.9	.9	—	—	T	61	—	Sabb	62	4	Erling Grindvik, 7900 Rørvik
275 Mk Kåre	13.7	4.3	2.1	21	6	T	46	—	Volvo	68	135	Kåre Bondø mfl, 7900 Rørvik
277 Må Svint	8.2	2.5	1.3	—	—	T	57	—	Sabb	66	8	Otto Bremnes, 7900 Rørvik
282 Må Brit	6.3	2.2	1.9	—	—	T	65	—	Sabb	65	8	Arvid Emilsen, 7910 Lauvøyvågen
286 Må Måken	4.4	1.7	.8	—	—	P	76	—	Yamaha	76	8	Einar Kristiansen, 7900 Rørvik
288 Må Liv 2	6.3	2.2	1.1	—	—	T	63	—	Marna	48	5	Einar Grindvik, 7900 Rørvik
290 Mk Grei 1	17.7	4.6	2.3	35	10	T	16	49	Volvo	76	225	Jan Andor Wåge, 7923 Ofstadsjøen
294 Mkr Arnt	8.7	2.9	1.1	5	1	T	65	—	Perkin	64	35	Roald Olsen, 7910 Lauvøyvågen
297 Ms Einar	7.8	2.7	1.3	—	—	T	47	—	Sabb	47	5	Halvår Buvarp, 7924 Austafjord
299 Mkr Solvi	9.5	3.4	1.2	7	2	T	75	—	Perkin	67	62	Aif Moen, 7924 Austafjord
301 Må Pelle	6.6	1.7	.8	—	—	T	50	—	FM	50	7	Sture Pettersen, 7900 Rørvik
304 Må Eli	5.5	1.6	.6	—	—	T	54	—	Marna	54	5	Harry Kjønse, 7924 Austafjord
306 Må Jenta	5.6	2.0	.5	—	—	T	58	73	Sleipn	72	3	Gunnar Hasfjord, 7900 Rørvik
309 Mk Varholmen	13.9	4.4	1.9	23	7	T	39	54	Volvo	68	150	Bjørn Forås, 7935 Sjørgjæslan
312 Må Singen	4.4	1.6	.9	—	—	T	64	—	Evinr	64	3	Ingvar H.Dekkerhus, 7900 Rørvik
314 Ms Ragnhild	12.5	3.7	1.3	10	3	T	30	—	Wichm	36	16	Hans I.Hansen, 7935 Sjørgjæslan
315 Må Even	6.9	2.4	1.4	—	—	T	65	—	Sabb	64	8	Per Hermann Fjukstad, 7924 Austafjord
316 Må Kari	5.6	1.9	.9	—	—	T	51	—	Sleipn	56	5	Hans Vikestad, 7900 Rørvik
318 Må Senior	6.3	2.0	1.3	—	—	T	52	—	Alda	52	5	Erling Waagan, 7920 Gardstad
319 Mk Stella	10.1	3.6	1.4	10	3	T	49	—	Volda	47	22	Knut Kvalø mfl, 7900 Rørvik
321 Må Margit	6.7	2.2	.9	—	—	T	52	—	FM	52	6	Odin Valvik, 7900 Rørvik
322 Mg Ivan	6.3	2.5	1.5	—	—	T	66	—	Sabb	65	6	Elvin Valø, 7924 Austafjord
326 Mkr Viknagutt 2	9.0	3.1	1.3	7	2	T	70	—	Marna	70	42	Roald Westgård, 7900 Rørvik
328 Må Tolak	6.9	2.2	1.9	—	—	T	53	—	Sleipn	—	7	H.Hansen, 7935 Sjørgjæslan
329 Må Vesle Per	5.6	2.2	.9	—	—	T	54	—	Sabb	54	4	H.J.Hansen, 7935 Sjørgjæslan

NT-V Vikna

Farkostens nummer art og navn	Lengde	Bredden	Dybde	Tonn		Matr. Bygge år	Omb. år	Maskin			Eierens (den korresponderende reders) navn og postadresse
				Br.	Nt.			Märke	Byggeår	H.K.	
330 Må Per	5.0	1.9	.9	—	—	P 74	—	Yamaha	76	28	Finn Myhre, 7924 Austafjord
332 Må Lomen	6.3	1.9	1.1	—	—	T 56	—	Marna	56	5	Charly Fjukstad, 7924 Austafjord
333 Må Trulte	6.3	2.0	.9	—	—	T 55	—	Marna	56	5	Helge Johansen, 7930 Borgann
337 Må Seifart	6.9	2.2	.9	—	—	T 56	—	Sleipn	56	7	Kristian Nygård, 7924 Austafjord
338 Mkr Ekko	7.5	2.5	1.0	—	—	T 50	—	Sabb	53	6	Karl Lysoy, 7920 Gardstad
340 Må Prøven	4.4	1.7	.7	—	—	P 72	—	Evinr	69	6	Herman Marø, 7900 Rørvik
341 Må Patent	5.0	1.9	.9	—	—	P 73	—	Yamaha	73	20	Torbjørn Horsfjord, 7924 Austafjord
345 Må Rasken	5.0	1.9	.9	—	—	P 77	—	Suzuki	77	25	Eiler Barseth, 7900 Rørvik
347 Må Sara	6.3	2.2	.8	—	—	T 57	—	Marna	56	5	Johan Sørheim, 7910 Lauvøyvågen
348 Mkr Roy-Ola	13.5	4.5	1.8	17	5	T 57	—	Volvo	75	144	Odd Strand, 7900 Rørvik
351 Må Arne	6.9	2.2	1.2	—	—	T 57	—	Sleipn	56	7	Arnlot Hatland, 7900 Rørvik
353 Mkr Nylon	8.5	2.8	1.4	—	—	T 51	—	Sabb	51	5	Ingvar Dekkerhus, 7900 Rørvik
355 Må Elisabeth	6.9	2.4	1.5	—	—	T 57	—	Sabb	57	5	Sigurd Pedersen, 7924 Austafjord
359 Mk Trygge	14.8	4.4	2.0	25	10	T 31	54	Rapp	54	56	Magne Fjukstad, 7924 Austafjord
361 Må Heidi	5.0	1.9	.8	—	—	P 72	—	Evinr	72	20	Arild Storsul, 7924 Austafjord
364 Må Greta	6.6	2.4	1.0	—	—	T 57	—	Sleipn	51	7	Ragnar Wigdal, 7924 Austafjord
368 Må Terna	6.3	2.2	1.1	—	—	T 69	—	Marna	—	8	Roald Hammarøy, 7920 Gardstad
369 Mkr Viknabuen	32.8	6.7	3.3	191	68	S 58	66	Normo	66	650	Steiner Kvalø, 7900 Rørvik
370 Må Rusken	6.3	2.2	.9	—	—	T 56	—	Sabb	48	4	Knut Kvalø mfl, 7900 Rørvik
371 Mkr Sørøybuen	13.8	3.8	1.6	15	5	T 47	60	Brunv	60	28	Kolbjørn Sørø mfl, 7900 Rørvik
373 Må Uren	4.4	1.9	.8	—	—	P 70	—	Yamaha	71	8	Harald Breivik, 7900 Rørvik
377 Må Stein	4.3	1.6	.7	—	—	P 68	—	Evinr	68	6	Haldor Ovesen, 7910 Lauvøyvågen
378 Må Reidar	6.6	2.4	1.3	—	—	T 58	—	Sleipn	58	6	Herold Skjærvær, 7924 Austafjord
379 Må Kjell 2	6.6	2.2	1.3	—	—	T 58	—	Marna	58	8	Torstein Arntsen, 7900 Rørvik
380 Må Knut	6.3	2.4	1.1	—	—	T 58	—	Sabb	58	8	Arvid Ofstad, 7923 Ofstadsjøen
383 Mkr Ann-Magritt	10.6	3.9	1.5	14	4	P 77	—	Ford	77	130	Kjell Kjær Castberg mfl, 7923 Ofstadsjøen
385 Må Laks	5.6	2.1	1.0	—	—	T 60	—	Sabb	71	10	Olav Kvalø, 7900 Rørvik
387 Mkr Harald	10.4	3.5	1.3	—	—	T 64	—	Marna	64	36	Leif Sørensen, 7935 Sjørgjæslingen
388 Mkr Havgdønning	8.8	3.1	1.6	—	—	T 68	—	MWM	75	68	John Anfinnes, 7900 Rørvik
393 Mkr Steinar	7.8	2.5	1.1	—	—	T 53	59	Sabb	53	5	Martin Garstad, 7920 Gardstad
396 Ms Norbakken	11.8	3.8	1.4	11	3	T 29	39	Ford	75	100	Harald Bondø, 7924 Austafjord
397 Må Per	4.4	1.9	.6	—	—	P 69	—	Evinr	69	18	Peder Hestø, 7930 Borgann
399 Ms Fram	11.6	3.9	1.9	—	—	T 16	—	Drott	38	20	Gerhard Valø, 7924 Austafjord
400 Mkr Brusøyskjær	24.4	6.9	3.1	100	26	T 59	—	Brunv	59	220	Kåre Bondø mfl, 7900 Rørvik
403 Må Erling	5.3	1.9	.9	—	—	T 54	59	Sleipn	59	3	Erling Skålvik, 7910 Lauvøyvågen
409 Må Laksen	6.9	2.5	1.3	—	—	T 59	—	Marna	58	8	Atle Nilsen, 7900 Rørvik
410 Mkr Lusken	7.5	2.5	1.3	—	—	T 52	59	Sabb	52	5	Helge Hatland, 7900 Rørvik
412 Må Måken	4.4	1.7	.8	—	—	P 70	—	Evinr	73	15	Gunnar Ingebriktsen, 7900 Rørvik
415 Mkr Dunten	7.5	2.5	1.2	—	—	T 59	—	Sabb	71	20	Otto Waagø mfl, 7923 Ofstadsjøen
420 Må Bølgen	6.9	2.4	1.3	—	—	T 59	—	Sabb	71	12	Asbjørn Kjønsø, 7920 Gardstad
422 Mk Helge Ivar	9.1	3.3	1.1	5	2	T 50	—	Ford	—	61	Berner Hestø, 7900 Rørvik
423 Mkr Viknagut	7.5	2.5	1.2	—	—	T 60	—	Marna	59	12	Haldor Ovesen, 7910 Lauvøyvågen
424 Mkr Svanhild	13.0	3.8	1.5	12	3	T 38	—	Volvo	72	100	Herold Settenøy, 7924 Austafjord
425 Mk Svenes	12.0	4.2	1.9	19	6	T 13	62	Heimd	61	35	Harald Nygård, 7935 Sjørgjæslingen
426 Mkr Krystal	11.0	3.5	1.3	9	2	T 46	—	Perkin	67	95	Henry Nygård, 7935 Sjørgjæslingen
430 Må Auren	5.0	1.6	.6	—	—	T 73	—	Evinr	74	4	Kolbjørn Horseng, 7924 Austafjord
434 Må Hannsemann	5.6	2.2	1.3	—	—	T 60	—	Marna	60	4	Frits Hellese, 7924 Austafjord
436 Må Truls	6.3	2.2	1.3	—	—	T 60	—	Marna	60	6	Roald Pettersen, 7920 Gardstad
440 Må Sissel	5.0	1.9	.8	—	—	P 72	—	Evinr	73	20	Harald H.Valø, 7924 Austafjord
441 Mk Lekatind	21.9	5.3	2.1	41	24	T 65	49	Volvo	71	320	Asbjørn Thorsen, 7900 Rørvik
443 Må Seagull	6.0	1.6	.5	—	—	T 61	—	Mercur	70	4	Henrik Bondø, 7920 Gardstad
444 Mkr Trønderbas	64.4	10.1	8.2	1262	644	S 52	71	MWM	71	2400	Ivan Ulsund, 7900 Rørvik
445 Mkr Teistsund	11.3	3.7	1.5	12	3	T 61	—	Perkin	73	95	Oliver Myhre mfl, 7924 Austafjord
447 Må Kjell	6.3	2.2	.9	—	—	T 62	—	Marna	62	8	Asbjørn Lyso, 7920 Gardstad
452 Må Spurven	6.3	2.2	1.3	—	—	T 47	—	Sabb	66	8	Harald Norby, 7924 Austafjord
454 Mkr Nystaal	13.3	3.7	1.6	15	5	T 56	60	Volvo	74	155	Erling Settenøy, 7920 Gardstad
455 Mkr Øyværing	9.4	3.0	1.3	9	2	P 77	—	Ford	77	68	Odd Nygård, 7900 Rørvik
456 Må Arild	4.7	1.4	.6	—	—	T 67	—	Cresc	67	4	Birger Sørø, 7900 Rørvik
457 Må Smirnoff	5.0	1.9	.6	—	—	P 72	—	Evinr	71	18	Erling Myhre, 7924 Austafjord
461 Må Gryne	6.9	2.4	1.6	—	—	T 67	—	Sleipn	26	6	Paul Nygård, 7900 Rørvik
462 Mkr Vangsfjord	6.9	2.4	1.6	—	—	T 65	67	Marna	67	10	Hans Vikestad, 7900 Rørvik
463 Må Halgeir	5.0	1.9	.9	—	—	P 68	—	Evinr	71	18	Bjarne Hellese, 7900 Rørvik

Nord-Trøndelag

NT-V Vikna

Farkostens nummer art og navn	Lengde	Bredde	Dybde	Tonn		Matr.	Bygge år	Omb. år	Maskin			Eierens (den korresponderende reders) navn og postadresse
				Br.	Nt.				Merke	Byggeår	H.K.	
464 Må Tom	3.1	1.6	.6	—	—	T	64	—	Evinr	64	5	Asbjørn Lysø, 7920 Gardstad
467 Mkr Sefra	9.4	3.2	1.6	—	—	T	67	—	Marna	67	36	Asbjørn Kjønsø, 7920 Gardstad
469 Mkr Per	7.2	2.5	1.0	—	—	T	67	—	Marna	62	16	Hjalmar Moen, 7900 Rørvik

ST-A Agdenes

Farkostens nummer art og navn	Lengde	Bredde	Dybde	Tonn		Matr.	Bygge år	Omb. år	Maskin			Eierens (den korresponderende reders) navn og postadresse
				Br.	Nt.				Merke	Byggeår	H.K.	

Sør-Trøndelag

ST-A Agdenes — tilsynsmann: Lars Brevik, 7377 Mølnbukt

1 Må	Inger	5.3	1.9	.8	—	—	T	72	—	Penta	75	9	Sigmund Meland, 7370 Selbekken
2 Må	Ræven	5.6	1.3	.6	—	—	T	30	—	Penta	73	10	Johan Solem, 7377 Mølnbukt
4 Må	Draugen	5.6	1.9	.9	—	—	T	60	—	Marna	65	24	Aksel Sæternes, 7377 Mølnbukt
5 Må	Truls	5.2	1.6	.6	—	—	T	68	—	Mercur	72	7	Hilmar Olsen, 7377 Mølnbukt
6 Må	Smån	4.7	1.6	.8	—	—	P	71	—	Suzuki	71	7	Anton A. Leksa, 7226 Leksa
7 Må	Reylon	6.9	2.2	.9	—	—	T	55	—	Sabb	56	6	Ole Johansen, 7226 Leksa
8 Må	Peggy	7.2	2.4	1.3	—	—	T	61	—	Sabb	61	5	Leif Selvnes, 7377 Mølnbukt
9 Må	Glimt	9.4	3.0	1.6	—	—	T	43	—	Rapp	47	14	Erling Danielsen, 7377 Mølnbukt
10 Må	Plast	4.0	1.7	.8	—	—	P	—	—	Johns	66	20	Oddvar Johansen, 7226 Leksa
11 Må	Laks	5.6	1.9	.6	—	—	T	59	—	FM	59	6	K. Sæternes, 7220 Sundlandet
12 Må	Bareid	5.6	1.9	.6	—	—	T	50	—	Cresc	67	4	Johan Wiig, 7377 Mølnbukt
13 Må	Svinten	4.6	1.4	.6	—	—	T	66	—	Cresc	66	9	Aksel Sæternes, 7377 Mølnbukt
16 Må	Kjappen	5.6	1.9	.8	—	—	T	54	—	Marna	54	5	Verner Sæternes mfl, 7377 Mølnbukt
17 Må	Tor	7.5	2.4	1.4	—	—	T	60	—	Marna	59	8	Isak Ysland, 7370 Selbekken
18 Må		5.3	1.6	.6	—	—	T	66	—	Motor	66	4	Johan Meland, 7370 Selbekken
19 Må	Anita	4.7	1.9	.9	—	—	P	72	—	Evinr	67	15	Hjalmar Holtan, 7377 Mølnbukt
20 Må	Boy	7.2	2.5	1.3	—	—	T	67	—	Marna	67	16	Verner Sæternes, 7377 Mølnbukt
21 Må	Veslekari	6.0	1.9	.9	—	—	T	55	—	FM	55	5	Einar Abelvik, 7370 Mølnbukt
22 Må	Knut	5.4	1.6	.5	—	—	T	65	—	Wiscon	66	6	Karl Rishaug, 7377 Mølnbukt
24 Må	Sjøstjerna	4.4	1.6	.8	—	—	P	68	—	Cresc	68	4	Kristian Hegg, 7377 Mølnbukt
26 Må	Kristine	5.3	1.6	.6	—	—	T	55	—	Johns	67	5	Vilhelm Vilvang, 7370 Selbekken
30 Må	Sild	5.0	1.3	.6	—	—	T	65	—	Tomos	69	4	Georg Nygård, 7370 Selbekken
31 Må	Hegg	5.0	1.6	.6	—	—	P	69	—	Tomos	69	4	Sivert Hegg, 7377 Mølnbukt
33 Må	Svint	5.3	1.6	.8	—	—	T	—	—	FM	52	4	Arvid M. Fladseth, 7377 Mølnbukt
34 Må	Penta	5.0	1.3	.6	—	—	P	69	—	Penta	68	4	Osvald Bjørgan mfl, 7226 Leksa
35 Må	Svanen	5.6	1.6	.9	—	—	T	57	—	Suzuki	71	7	Sigurd Møllen, 7377 Mølnbukt
37 Må		5.0	1.6	.6	—	—	T	58	—	Evinr	66	5	Jan Lian Meland, 7370 Selbekken
39 Må		5.0	1.6	.6	—	—	T	71	—	MAC	69	6	Toralf Tangvik, 7370 Selbekken
40 Må	Tor Ann	5.0	1.9	.9	—	—	P	77	—	Johns	77	35	Olav Berg, 7226 Leksa
41 Må	Terna	6.6	2.2	.9	—	—	T	61	—	Sabb	61	5	Erling Haugen, 7377 Mølnbukt
42 Må	Sleipner	6.3	1.9	.9	—	—	T	55	—	Sleipn	58	6	Ole Selnes, Størdalsbugen, 7370 Selbekken
43 Må	Sonja	5.0	1.9	.6	—	—	T	65	—	Tomos	—	4	Knut Grostad, 7370 Selbekken
44 Må	Vårliv	7.2	2.2	.9	—	—	T	60	—	Sabb	60	5	John N. Værnes, 7377 Mølnbukt
47 Mkr	Stavøy	16.9	4.5	1.9	26	7	T	42	—	Rapp	55	80	Ole Olsen, 7377 Mølnbukt
53 Må	Sabbrin	6.6	1.9	.6	—	—	T	61	—	Sabb	61	8	Ottar Strand, 7226 Leksa
55 Må	Montanus	6.2	2.0	1.0	—	—	T	59	—	Marna	59	8	Hj. Berg, 7226 Leksa
57 Må	Vågos	7.2	2.5	1.1	—	—	T	73	—	Sabb	73	22	Ole Arnt Olsen, 7377 Mølnbukt
58 Må	Laksen	5.6	1.9	.6	—	—	T	68	—	Seagul	67	4	Trygve Valseth, 7377 Mølnbukt
59 Må	Eli	5.0	1.9	.6	—	—	T	68	—	Seagul	67	4	Johs.K.Grønningen, 7370 Selbekken
60 Må	Auren	5.3	1.6	.6	—	—	T	66	—	Archim	66	4	Reidar Værnes, 7377 Mølnbukt
61 Må		5.0	1.9	.6	—	—	T	66	—	Tomos	68	4	Nils Tangvik, 7370 Selbekken
64 Må	Torsk	5.0	1.9	.6	—	—	T	68	—	Mercur	68	4	Egil Nygaard, 7370 Selbekken
66 Må	Mona Lisa	5.0	1.6	.6	—	—	P	64	—	Suzuki	68	4	Ole Selnes, Størdalsbugen, 7370 Selbekken
67 Må	Margit	4.7	1.6	.8	—	—	T	70	—	Cresc	70	5	John N. Værnes, 7377 Mølnbukt
70 Mkr	Oddny	7.2	2.2	1.3	—	—	T	73	—	Merc	65	42	Odd Johnsen, 7370 Selbekken
72 Må	Glimt	5.0	1.8	.6	—	—	T	58	—	Marna	58	5	Fridtjov Helmersen, 7377 Mølnbukt
76 Må	Morten	5.2	2.0	.9	—	—	T	45	—	FM	47	6	Jens Elveseter, 7226 Leksa
79 Må	Rosen	4.4	1.3	.9	—	—	T	72	—	Tomos	72	4	Sigurd Østgård, 7377 Mølnbukt
82 Må	Alka	5.0	1.8	.7	—	—	T	62	—	ILO	60	6	Kristian Selven, 7377 Mølnbukt
83 Må	Oddbjørn	5.0	1.6	1.1	—	—	T	73	—	Suzuki	—	7	Olav Aarstein, 7370 Selbekken
84 Må	Flora	9.4	2.8	1.3	—	—	T	56	—	Marna	56	24	Olav Berg, 7226 Leksa
85 Må	Rapp	6.6	2.5	1.1	—	—	T	72	—	Sabb	72	10	Hermod Olsen, 7377 Mølnbukt
86 Må	Terna	5.0	1.9	.6	—	—	T	40	—	Seagul	60	4	Sivert Selvli, 7377 Mølnbukt

Sør-Trøndelag

ST-A Agdenes – ST-B Bjugn

Farkostens nummer art og navn	Lengde	Bredde	Dybde	Tonn		Matr.	Bygge år	Omb. år	Maskin			Eierens (den korresponderende reders) navn og postadresse
				Br.	Nt.				Merke	Byggeår	H.K.	
87 Må Berta	5.6	1.6	.6	—	—	T	—	—	Buccan	58	5	Omfred Valset, 7377 Mølnbukt
90 Må Bølgen	6.9	1.9	1.6	—	—	T	58	—	FM	68	16	Inge Leksen, 7226 Leksa
95 Må Siggo	6.0	1.9	.8	—	—	T	56	62	FM	51	4	Arvid Berg, 7377 Mølnbukt
96 Må Geira	7.0	2.6	1.4	—	—	T	62	—	Sabb	71	16	Aksel Sæternes, 7377 Mølnbukt
98 Må Dora	4.7	1.2	.6	—	—	T	67	—	Cresc	66	4	L.G.Ingdal, 7370 Selbekken
99 Må Tito	5.3	1.6	.6	—	—	T	60	—	FM	65	4	Lars N.Tøndel, 7370 Selbekken
100 Må Laksen	5.3	1.6	.8	—	—	T	61	—	Briggs	60	8	Einar Stendal, 7370 Selbekken
101 Må Pyggme	6.5	2.0	.8	—	—	T	60	—	Sabb	61	4	Johan Sletvik, 7377 Mølnbukt
102 Må Texas	6.9	2.0	.9	—	—	T	53	—	Sabb	53	4	Johan Bækkedal, 7370 Selbekken
103 Må Laks	6.9	2.2	1.3	—	—	T	57	—	Sabb	57	4	John O.Syland, 7370 Selbekken
105 Må Erla	6.9	2.1	.8	—	—	T	51	—	Sleipn	50	7	Alfred Kibneb, 7370 Selbekken
108 Må Snipa	5.2	1.7	.7	—	—	T	58	—	FM	58	4	A.Oldervik, 7370 Selbekken
110 Må Elin	5.3	1.9	.9	—	—	T	75	—	Suzuki	76	14	Arne Jørrestol, 7377 Mølnbukt
112 Må Truls	6.9	2.5	1.3	—	—	T	56	—	Brunv	55	10	Magnar Setran, 7377 Mølnbukt
113 Må Småen	6.6	2.2	.9	—	—	T	61	—	Sabb	57	5	Anton A.Leksen, 7226 Leksa
114 Må Ekko	7.2	2.2	.9	—	—	T	64	—	FM	61	15	Harald Apold, 7226 Leksa
115 Mkr Leksøy	9.6	3.1	1.3	8	2	T	76	—	MWM	76	68	Jon Elveseter, 7226 Leksa
116 Må Lister	6.9	2.2	.9	—	—	T	64	—	Lister	46	16	Osvald Bjørgan, 7226 Leksa

ST-B Bjugn — tilsynsmann: Johs.Drilsvik, 7167 Vallersund

1 Mkr Vahlsbuen	10.4	3.3	1.2	8	2	T	75	—	Mvm	75	102	Tomas Schølberg mfl, 7165 Oksvoll
2 Må Laxs	6.9	2.5	1.4	—	—	T	67	—	Sabb	49	5	Birger Melum, 7167 Vallersund
3 Må Gjesingskjær	6.4	2.0	1.1	—	—	T	50	—	Sabb	50	4	Hans Paulsen, 7167 Vallersund
4 Må Jan Erik	6.3	2.2	1.1	—	—	T	77	—	Sabb	58	5	Didrik Tyrhaug, 7168 Lysoysundet
6 Må Rabb	6.3	2.2	1.1	—	—	T	50	76	Sabb	76	10	Tommy Viken, 7168 Lysoysundet
8 Må Ellen Synøve	7.2	2.5	1.3	—	—	T	68	—	Sabb	58	5	Johan Ervik, 7160 Bjugn
9 Må Viken	5.3	1.9	.9	—	—	T	70	—	Penta	70	12	Johan Valstad, 7165 Oksvoll
12 Må Havdis	8.2	2.5	1.9	—	—	T	43	60	Sabb	59	6	Einar Kraft, 7160 Bjugn
13 Må Viktor	4.4	1.9	.5	—	—	T	70	—	Suzuki	72	7	Einar Kråkvik, 7165 Oksvoll
14 Må Solvi	6.3	2.2	1.0	—	—	T	50	—	FM	50	6	Johs.Madsø jr., 7168 Lysoysundet
15 Må Tøffe	6.6	2.4	.9	—	—	T	62	—	Sabb	72	10	Paul Mikkelsen, 7168 Lysoysund
16 Må Delfin	7.2	2.5	1.6	—	—	T	70	—	Sabb	70	16	Peder Adsen, 7168 Lysoysundet
17 Må Måken	7.2	2.2	.8	—	—	T	58	—	Sabb	58	5	Tore Venes, 7160 Bjugn
20 Mkr Olden Senior	44.6	7.3	3.1	298	128	S	55	64	Wichm	66	900	Gudmund Olden, 7168 Lysoysundet
22 Mg Vasøy	12.2	4.2	1.5	16	4	T	47	—	Scania	—	150	Ole A.Høvik, 7167 Vallersund
23 Må Ante	5.9	2.2	1.1	—	—	T	75	—	Sabb	61	8	Rolv Åkervik, 7166 Tarva
24 Må Kåre	7.5	2.5	1.4	—	—	T	43	—	Sabb	59	5	Karl Breivik, 7168 Lysoysundet
27 Mk Hamnevåg	12.6	3.5	1.8	13	3	T	27	38	Volvo	69	140	Kåre Hanssen mfl, 7168 Lysoysundet
29 Må Lita	6.4	2.1	.9	—	—	T	58	—	Sabb	58	8	Charles Haugen, 7165 Oksvoll
31 Må Elo	5.0	1.7	.8	—	—	T	72	—	Suzuki	73	7	Ole Skifte, 7167 Vallersund
32 Må Tormod	6.3	2.0	1.1	—	—	T	68	—	Sabb	62	8	Even Olden, 7168 Lysoysundet
33 Må Tove	6.3	1.7	.9	—	—	T	—	67	FM	31	4	Erling Klefstad, 7160 Bjugn
34 Mk Mebel	11.3	3.6	1.6	—	—	T	14	—	Union	38	20	Leif Berge, 7165 Oksvoll
35 Må Singer	6.3	2.0	1.1	—	—	T	40	67	Sleipn	42	3	Magnar Johansen, 7160 Bjugn
36 Mkr Bølgen	9.4	2.9	1.4	—	—	T	43	—	Ford	56	30	Even Bendiksen, 7167 Vallersund
37 Må Mebel 2	6.3	2.8	1.9	—	—	T	54	—	Marna	54	5	Bjarne Larsen, 7168 Lysoysundet
38 Må Trygg	6.9	2.4	1.2	—	—	T	55	—	Sabb	55	5	Petter Adsen, 7168 Lysoysundet
39 Må Åsfrid	6.9	2.5	1.3	—	—	T	75	—	Sabb	75	10	Otto Haugen, 7168 Lysoysundet
40 Mk Øiavågen	13.8	4.1	1.9	—	—	T	24	62	Brunv	60	70	Arne Adsen, 7168 Lysoysundet
44 Må Max	6.6	2.2	.9	—	—	T	60	—	Sleipn	56	7	Johan Leikvang, 7168 Lysoysundet
45 Må Traust	6.6	2.2	.9	—	—	T	—	—	Sabb	54	5	Henning Nervik, 7160 Bjugn
47 Må Larven	6.9	2.2	.9	—	—	T	59	—	Sabb	58	5	Olav Østerheim, 7160 Bjugn
49 Må Halsøy	7.2	2.5	1.1	—	—	T	62	—	Sabb	52	5	Georg Hansen, 7165 Oksvoll
50 M Ågot	7.5	2.5	1.0	—	—	T	—	—	Sleipn	59	8	Bjarne Larsen, 7168 Lysoysundet
51 Må Manet	6.9	2.2	1.1	—	—	T	59	—	Sabb	59	5	Jakob Johansen, 7168 Lysoysundet
52 Mk Svend Harald	14.0	4.3	1.8	15	5	T	13	37	Munkt	37	35	R.Lyso, 7168 Lysoysundet
53 Må Laksmann	6.9	2.0	1.3	—	—	T	60	—	Sabb	60	8	Hans Stora, 7168 Lysoysundet
55 Må Trygve	6.9	2.4	1.2	—	—	T	69	—	Sabb	69	8	Kristian Hellesvik, 7168 Lysoysundet
56 M Laika	7.9	2.5	1.2	4	1	T	62	—	Sabb	62	6	W.Wilmann, 7168 Lysoysundet
57 Mkr Lyn	7.8	2.4	1.6	—	—	T	68	—	Sabb	68	16	Odd Norvik, 7165 Oksvoll

ST-B Bjugn – ST-F Frøya

Farkostens nummer art og navn	Lengde	Bredde	Dybde	Tonn		Matr.	Bygge	Omb.	Maskin			Eierens (den korresponderende reders) navn og postadresse
				Br.	Nt.				år	år	Merke	
58 Mkr Lysøybuen	* 10.4	3.2	1.2	9	2	T	72	—	Ford	72	100	Willy Werkland, 7168 Lysøysundet
59 Må Blink	6.3	1.9	1.3	—	—	T	68	—	Sabb	68	6	Oskar Hulsund, 7160 Bjugn
60 Må Tinnskjær	6.9	2.5	1.3	—	—	T	57	—	Sabb	56	5	Hans Haugen, 7168 Lysøysundet
61 Må Tøndel	6.0	1.9	.9	—	—	T	66	—	Cresc	66	4	Henry Tøndelstrand, 7165 Oksvoll
65 Mk Sofus	9.8	3.2	1.6	—	—	T	54	75	Bernh	60	24	Jakob Krokvik mfl, 7165 Oksvoll
66 Mk Rognstein	14.2	4.5	2.2	19	4	T	38	—	Union	38	30	Petter Hansen mfl, 7168 Lysøysundet
67 Må Falk	7.8	2.5	1.6	—	—	T	59	—	Sabb	72	22	Georg Sørvik, 7167 Vallersund
68 Må Tøffe	5.3	1.7	.6	—	—	T	74	—	Suzuki	73	7	Torbjørn Lyng, 7160 Bjugn
69 Må Jostein	5.8	1.8	.9	—	—	T	54	74	Marna	54	8	Jakob Krokvik, 7165 Oksvoll
73 Ms Brand	10.4	3.5	1.4	—	—	T	25	—	Brunv	34	16	Erik Hagen, 7166 Tarva
74 Må Bruse	6.9	2.2	1.1	—	—	T	57	—	Sabb	57	6	Erik Hagen, 7166 Tarva
78 Må Brasken	5.3	2.2	.8	—	—	P	71	—	Mercur	71	40	Erik Hagen, 7166 Tarva
82 Må Regent	6.3	2.2	1.6	—	—	T	59	—	Marna	59	4	Johan Saltnes, 7160 Bjugn
83 Må Laksen 1	6.3	2.0	.9	—	—	T	54	—	Sabb	54	5	Peder Adsen, 7168 Lysøysundet
84 Må Pål	6.1	2.1	1.4	—	—	T	62	—	Sabb	62	5	Erling Larsen, 7168 Lysøysundet
86 Må Måken	4.7	1.9	.9	—	—	T	62	—	Clint	62	4	Bernh. Svendsen, 7168 Lysøysundet
87 Må Prøven	7.2	2.2	1.3	—	—	T	56	—	Sabb	56	5	Leif Fredagsvik, 7165 Oksvoll
88 Mg Notmann 1	11.6	4.0	1.6	—	—	T	33	—	Union	33	20	Josef Klakken, 7160 Bjugn
96 Må Laura	5.4	1.8	.8	—	—	T	—	—	Suzuki	74	7	Tore Wenes, 7160 Bjugn
98 Må Spurven	5.6	2.2	.9	—	—	T	49	—	Sleipn	49	4	Agnar Johansen, 7160 Bjugn
101 Må Viking	7.2	2.7	1.3	—	—	T	48	—	Sabb	48	5	Johan Valstad, 7165 Oksvoll
102 Må Håkon	6.6	2.2	.9	—	—	T	57	—	Sabb	60	8	Johan Strand, 7165 Oksvoll
105 Må Bølgen	7.5	2.2	.9	—	—	T	52	—	Sleipn	50	7	Oddmund Olden, 7168 Lysøysundet
109 Må Rapp 1	6.1	2.1	.9	—	—	T	60	—	Marna	55	4	Arne L. Sotvik mfl, 7160 Bjugn
111 Må Glimt	6.3	2.0	.9	—	—	T	40	—	Sabb	61	8	Asbjørn Aune, 7166 Tarva
114 Må Gunn	6.6	2.2	.9	—	—	T	50	—	Sabb	63	8	Asbjørn Valso, 7167 Vallersund
115 Må Spretten	5.3	1.9	.9	—	—	T	45	—	Sleipn	—	3	Arthur Worpvik, 7160 Bjugn
116 Må Luna	6.6	2.2	1.0	—	—	T	55	—	Sabb	55	5	Petter Dypfest, 7165 Oksvoll
118 Må Delfin	8.0	2.8	1.3	—	—	T	43	—	Sabb	61	5	Ole Sørstø, 7166 Tarva
129 Må Laksen 2	6.9	2.2	1.3	—	—	T	61	—	Sabb	61	6	Alfred Myhre, 7166 Tarva
130 Mkr Terna	10.8	3.7	1.3	—	—	T	52	—	Heimd	47	11	Alfr. Myhre Og Sønnen, 7166 Tarva
150 Må Glimt	5.6	2.2	1.0	—	—	T	—	—	Sleipn	42	10	Arne A. Sotvik, 7160 Bjugn
151 Må Høgholm	8.2	2.7	1.4	—	—	T	63	—	Sabb	37	5	Søren Aудal, 7168 Lysøysundet
152 Må Ving	5.6	1.9	.8	—	—	T	52	—	Marna	52	5	Peder Adsen, 7168 Lysøysundet
154 Mkr Solglimt	8.3	2.5	.9	—	—	T	49	—	Sabb	57	6	Josef Jakobsen, 7168 Lysøysundet
156 Må Inger	6.6	2.0	.9	—	—	T	58	—	Sleipn	58	5	Ivar Dahlø, 7167 Vallersund
157 Må Måken	6.9	2.2	.9	—	—	T	60	—	Sabb	60	5	Johan Grøtan, 7166 Tarva
159 Må Teisten 2	6.0	2.2	1.1	—	—	T	65	—	Sabb	65	8	Johan Myhre mfl, 7166 Tarva
162 Må Roy	9.4	3.0	1.6	—	—	T	50	—	Opel	57	52	Oddmund Olden, 7168 Lysøysundet
164 Må Arve	6.9	2.2	.9	—	—	T	58	—	Sabb	50	5	Ragnvald Valsø, 7167 Vallersund

ST-F Frøya — tilsynsmann: Ole Nilsen, 7271 Svellingen

1 Mkr Levingstone	* 10.4	3.6	1.4	11	3	T	75	—	Ford	74	100	Otto Espenes, 7276 Gurvikdal
2 Mkr Frøyværing	* 9.7	3.4	1.9	12	3	P	77	—	MWM	77	102	Marvin Dragsnes mfl, 7271 Svellingen
3 Må Tone	5.0	1.6	.6	—	—	T	75	—	Johns	74	6	Ole Hansen, 7273 Norddyroy
4 Mkr Frøybas	29.0	7.0	3.2	134	57	T	55	68	Wichm	63	300	Bjørn Måsøval mfl, 7263 Hamarvik
7 Må Rita	6.9	2.5	1.3	—	—	T	62	—	FM	62	7	Jarle Fillingnes, 7263 Hamarvik
8 Mkr Solvåg	8.8	2.8	1.6	—	—	T	50	71	Perkin	73	35	Leon Gaarden, 7287 Sauøy
9 Mkr Lillian	7.0	2.4	.9	—	—	P	77	—	Sabb	76	22	Kristian Bårdseng, 7271 Svellingen
10 Må Nøkken	6.0	1.9	1.1	—	—	T	57	60	Sabb	68	8	Paul Foss, 7271 Svellingen
12 Mkr Anita	* 8.6	2.7	1.6	7	2	P	72	—	Perkin	72	35	Jens Dragsnes, 7270 Dyrvik
14 Mkr Bjørn Anker	9.1	3.0	1.3	—	—	T	67	—	Sabb	66	16	Leif A. Hansen, 7260 Sistranda
15 Mkr Ormskjær	* 10.6	3.4	1.4	10	3	T	77	—	Perkin	77	115	Torleif Gårdsoy, 7284 Mausundvær
16 Mkr Metior	* 8.4	2.9	1.0	5	1	T	77	—	MWM	77	51	Henry Innerøy, 7271 Svellingen
17 Må Annbjørg	7.2	2.4	1.3	—	—	T	62	—	Sabb	62	8	Håkon Bringedal, Uttian, 7270 Dyrvik
18 Mkr Havbris	* 9.6	3.3	1.3	—	—	T	72	—	Bedf	72	65	Kjøll Laurits Albertsen, 7280 Sula
19 Mkr Svanaug Elise	* 48.2	8.6	4.3	489	220	S	66	69	Wichm	66	1350	Kolbjørn Ervik mfl, 7270 Dyrvik
20 Må Knut	5.3	1.6	.8	—	—	T	67	—	Evinr	68	6	Martin Skarpnæs, 7263 Hamarvik
22 Mkr Linda Arnhild	6.6	2.3	.7	—	—	P	77	—	Sabb	77	22	Arvid Rekkavik, 7271 Svellingen
23 Mk Aursøybuen	* 14.1	3.8	1.6	14	5	T	38	50	GM	74	183	Sigmund Øyen mfl, 7283 Vadsøysund

Sør-Trøndelag

ST-F Frøya

Farkostens nummer art og navn	Lengde	Bredde	Dybde	Tonn		Matr.	Bygge år	Omb. år	Maskin			Eierens (den korresponderende reders) navn og postadresse	
				Br.	Nt.				Merke	Byggeår	H.K.		
24 Mkr Johnny C.	*	8.6	2.7	1.6	7	2	P	74	—	MWM	74	68	Odin Bremnes, 7276 Gurvikdal
25 Mkr Havneskjær		10.7	3.3	1.6	—	—	T	48	—	Marna	66	36	K Flatval, 7264 Flatvalsundet
26 Mkr Normann		14.9	4.1	2.1	24	7	T	43	52	Heimd	54	70	Ulrik Hansen, Uttian, 7270 Dyrvik
27 Må Mørebass		4.7	1.6	.6	—	—	P	71	—	Mercur	71	7	Jakob Haugen, 7286 Sørburøy
29 Mkr Bente		6.6	2.5	.8	—	—	P	74	—	Marna	67	10	Melkior Lervold, 7262 Inntian
30 Mkr Lano		9.3	3.3	.9	—	—	P	72	—	Bedf	72	52	Trygve Paulsen mfl, 7280 Sula
31 Mkr Havgutt		7.5	2.8	.9	—	—	T	74	—	Sabb	74	22	Julius Arntsen mfl, 7262 Inntian
32 Mkr Jan Inge		6.9	2.2	.5	—	—	P	77	—	Sabb	78	10	Martin O.Fredagsvik, 7260 Sistranda
33 Mkr Helge	*	11.4	3.2	1.5	11	3	T	68	—	Perkin	73	62	Bjarne Hansen mfl, 7284 Mausundvær
34 Må A.Lange		5.3	1.6	.5	—	—	T	50	—	Cresc	73	3	Harald Skapnes, 7263 Hamarvik
35 Mkr Magne	*	8.6	2.7	1.6	7	2	P	76	—	MWM	76	51	Godtfred Sandvik, 7276 Gurvikdal
36 Mkr Liv		6.9	2.5	1.0	—	—	T	75	—	Sabb	74	10	Arnfinn Paulsen, 7263 Hamarvik
38 Mkr Sulaholm	*	25.1	7.0	3.1	130	55	S	77	—	Caterp	77	565	Jens Adolfsen, 7280 Sula i Fosna
39 Må Sjøleik		5.3	1.4	.8	—	—	T	70	—	Suzuki	73	9	Erling Berge, 7284 Mausundvær
40 Må Sito		6.0	1.9	1.4	—	—	T	49	—	FM	49	4	Thor Dahlø, 7266 Kverva
41 Mkr Bayon		7.7	2.5	.8	—	—	P	67	—	Sabb	67	8	Henry Pedersen, 7263 Hamarvik
42 M Neipa	*	10.6	3.9	1.8	15	4	P	76	—	GM	76	174	Hans Hakkebo, 7260 Sistranda
43 Mkr Aktiv		6.6	2.3	.4	—	—	P	77	—	Sabb	77	10	Harald Støen, 7270 Dyrvik
45 Må Leon		6.6	2.0	1.1	—	—	T	48	—	Sleipn	56	5	Torleif Larsen, 7280 Sula
46 Må Fram		6.3	2.2	.9	—	—	T	55	—	Sabb	66	8	Harald Olsen, 7262 Inntian
47 Må Havfisk		7.8	2.5	1.3	—	—	T	61	—	Marna	61	16	Kåre L.Albertsen mfl, 7280 Sula
48 Må Thomas		5.0	1.9	.6	—	—	P	77	—	Mercur	77	20	Harolf Hilmarsen, 7280 Sula i Fosna
50 Mkr Slettabuven		14.8	4.5	1.9	21	5	T	62	—	Volvo	69	135	Alfred Berge mfl, 7284 Mausundvær
51 M Sætherbuen Jr.	*	10.6	3.9	1.5	14	3	P	75	—	Volvo	75	203	Hermann A.Sæther, 7284 Mausundvær
52 Mkr Mary Synnøve		14.8	4.4	2.0	19	5	T	55	60	Volvo	69	210	Martin Jensen mfl, 7284 Mausundvær
53 Mg Judith	*	8.6	2.7	1.6	7	3	P	73	—	Perkin	73	35	Leif Hammernes, 7263 Hamarvik
54 Mkr Odd Johan		9.3	3.3	.9	—	—	P	71	—	Ford	71	68	Leif Haugen, 7286 Sørburøy
55 Må Tommy		6.9	1.7	.9	—	—	T	65	—	Sabb	65	8	Helge Johan Øyen, 7283 Vadsøysund
56 Må Trio		6.9	2.4	1.1	—	—	T	69	—	Sabb	69	8	Paul Norheim, 7262 Inntian
57 Må Kråka		6.0	1.6	.5	—	—	T	30	—	Suzuki	73	7	Johan Johansen, 7284 Mausundvær
61 Må Kari		5.6	2.2	1.7	—	—	T	61	—	Sabb	66	8	Svein L.Hoff Bremnes, 7276 Gurvikdal
63 Må Tommy		7.5	2.5	1.1	—	—	T	70	—	Marna	71	24	Ingvald Olsen, 7280 Sula
64 M Lomsey	*	8.6	2.7	1.6	7	2	P	77	—	MWM	77	68	Ingar Hilmarsen, 7280 Sula i Fosna
66 Må Arne		7.2	2.7	1.3	—	—	T	60	—	Sabb	60	8	H.Hilmarsen, 7284 Mausundvær
67 Ms Sonja Irene	*	9.7	3.4	1.9	12	3	P	76	—	MWM	76	102	Petter P.Sæther mfl, 7273 Norddyrøy
69 Mkr Remo	*	8.8	3.2	1.2	6	2	T	77	—	MWM	77	51	Edmund Holm, 7273 Norddyrøy
70 Mkr Tvist		8.2	2.8	1.3	—	—	T	63	—	Marna	72	42	Birger Werkland, 7287 Sauøy
71 Mkr Froværing	*	9.9	3.3	1.3	9	2	T	77	—	Perkin	77	62	Rolf Heggelund, 7287 Sauøy
72 Mkr Viktoria 1	*	21.5	6.2	2.4	65	22	T	30	47	Wichm	67	300	Arve Hammernes mfl, 7263 Hamarvik
73 Må Prøven		5.0	1.6	.6	—	—	T	74	—	Suzuki	75	7	Arne A.Sæther, 7273 Norddyrøy
74 Mkr Arnt Helge	*	9.6	3.2	1.2	6	2	T	76	—	MWM	76	51	Kåre Myrseth, 7273 Norddyrøy
75 Mkr Tempo		8.8	2.8	1.4	—	—	T	70	—	Perkin	76	35	Frits Rudolfsen, 7280 Sula i Fosna
76 Mkr Gåsøy		7.0	2.5	1.2	—	—	T	68	—	Mvm	74	51	Ivar Gåse, 7273 Norddyrøy
77 Må Arthur		6.0	1.4	.9	—	—	T	62	—	Suzuki	73	25	Ingebjørn Sæther, 7284 Mausundvær
78 Må Mona		5.6	1.7	1.1	—	—	T	51	—	Sabb	53	5	Olaf Johansen, 7263 Hamarvik
79 M Berit Hansen,	*	10.6	3.9	1.5	14	4	P	76	—	MWM	76	102	Leif Egil Hansen mfl, 7284 Mausundvær
81 Må Lena		5.6	2.0	.5	—	—	T	50	—	Suzuki	74	15	Ole Helge Bye, 7284 Mausundvær
82 Må Bjørn		7.2	2.4	1.3	—	—	T	59	—	Sabb	67	10	Bjørn Måsoval, 7263 Hamarvik
83 Mkr Gunn	*	9.2	3.1	1.0	7	1	T	73	—	Ford	73	68	Torbjørn Gården mfl, 7284 Mausundvær
84 Må Jenshus		7.2	1.5	.7	—	—	T	39	—	Evinr	73	20	Arne Melkvik, 7286 Sørburøy
85 Mkr Flyfisk		8.8	2.8	.9	—	—	P	75	—	Ford	75	108	Gudbrand Kristiansen, 7266 Kverva
86 Mkr Skagenes	*	9.4	3.0	1.3	9	2	P	76	—	Ford	76	68	Melker Hansen, 7284 Mausundvær
88 Mkr Skvett		7.8	2.8	1.0	—	—	T	66	—	Sabb	68	16	Sevrin Leirvik, 7271 Svellingen
89 Må Sleipner		6.1	1.9	.9	—	—	T	42	—	Sleipn	53	4	Kristian E.Skarsvåg, 7263 Hamarvik
90 Mkr Sulabuven		9.3	3.3	1.0	—	—	P	72	—	Lister	72	59	Edvind Paulsen, 7280 Sula
93 Må Argus		6.3	1.7	.9	—	—	T	58	—	Sabb	58	8	Julian Hansen, Uttian, 7270 Dyrvik
95 Må Ellen Marie		6.9	2.4	.9	—	—	T	69	—	Sabb	68	8	Oluf Kristiansen, 7262 Inntian
96 Må Eva		5.3	1.6	.6	—	—	T	55	—	Suzuki	75	9	Aksel Holm, 7276 Gurvikdal
97 Mkr Gårsøy	*	14.1	3.7	1.6	13	4	T	36	—	Scania	70	153	Martin Gårdøy mfl, 7284 Mausundvær
99 Mkr Alf Inge		8.8	2.8	1.4	—	—	T	69	—	Perkin	71	35	Kristian Fillingnes, 7285 Gjæsing
100 Mkr Mebanken	*	10.6	3.4	1.5	9	3	T	74	—	Marna	73	58	Hans-Kristian Sørensen mfl, 7264 Flatvalsundet
101 Mkr Måken		7.5	2.8	1.3	—	—	T	74	—	Ford	71	72	Sverre Sandvik, 7276 Gurvikdal

ST-F Frøya

Farkostens nummer art og navn	Lengde	Bredde	Dybde	Tonn		Matr.	Bygge år	Omb. år	Maskin			Eierens (den korresponderende reders) navn og postadresse
				Br.	Nt.				Merke	Byggeår	H.K.	
102 Mk Brattvær	* 19.8	5.1	2.6	45	12	T	52	—	Volvo	72	300	Petter Holmen mfl, 7280 Sula
103 Må Snorre	7.4	2.7	1.3	—	—	T	61	—	Sabb	61	8	Olav Grindstad, 7280 Sula i Fosna
105 Mkr Wæringen	* 12.3	4.0	1.4	13	4	T	02	47	Heimd	48	35	Asbjørn Erlandsen, 7280 Sula
106 M Hilmarson	* 9.7	3.4	1.9	12	3	P	77	—	MWM	77	102	Hilmar Hilmarsen, 7280 Sula i Fosna
108 Må Laks	6.6	1.9	1.3	—	—	T	48	—	Sabb	74	10	Johan Heien, 7266 Kverva
109 Må Knut Jo	6.3	2.0	1.0	—	—	T	58	—	Sabb	67	8	Anton Hammervik, 7263 Hamarvik
110 Må Sulafjord	6.6	2.2	.9	—	—	T	55	—	Sleipn	58	7	Kristian Olsen, 7280 Sula
111 Mkr Aursøy	* 10.6	3.4	1.4	10	3	T	76	—	MWM	75	102	Audun Aursøy mfl, 7283 Vadsøysund
112 Må Ingebjørn	6.3	2.2	1.1	—	—	T	56	—	Sleipn	61	5	Ingolf Sæther, 7273 Norddyrøy
115 M Mona	7.5	2.2	.6	—	—	T	61	—	Sabb	76	10	Albert Knutsen, 7283 Vadsøysund
116 Må Ulla	4.7	1.6	.6	—	—	P	75	—	Mercur	76	7	Johan Heien, 7266 Kverva
118 Mkr Johnny	6.6	2.3	.7	—	—	P	78	—	Sabb	78	10	Torbjørn Hammernes, 7263 Hamarvik
120 Må Dyrfisk	6.0	3.1	.9	—	—	P	73	—	Sabb	73	10	Ulrik Dragsnes, 7270 Dyrvik
121 Må Tyfon	6.3	2.2	.9	—	—	T	54	—	Sleipn	54	5	Odd Måsoval, 7266 Kverva
124 Må Trygg	6.6	2.2	.9	—	—	T	50	—	Marna	49	5	Martin Håvik, 7266 Kverva
125 Mg Tore Magnus	9.4	2.8	1.1	—	—	T	55	76	Perkin	74	35	Marvin Wågø, 7271 Svellingen
126 Må Gunda	6.6	2.2	.9	—	—	T	58	—	Sabb	60	8	Magnar Myrseth, 7273 Norddyrøy
127 Må Roar	4.4	2.2	.7	—	—	T	75	—	Suzuki	75	7	Bjarne Maueith, 7270 Dyrvik
128 Må Gnisten	6.9	2.0	1.3	—	—	T	57	—	Sleipn	56	5	Arne Bremnes, 7276 Gurvikdal
129 Mkr Rutland	* 9.5	3.2	1.1	6	2	T	75	—	Ford	75	70	Noralf Wågsvær mfl, 7276 Gurvikdal
130 Må Sjøvåg	6.6	2.2	1.6	—	—	T	55	—	Sabb	73	22	Trygve Gåsø, 7273 Norddyrøy
131 Mkr Hagbart	* 9.7	3.4	1.9	12	3	P	76	—	MWM	76	102	Iver Sæther mfl, 7273 Norddyrøy
134 Ms Bølgen	8.8	2.8	1.3	—	—	T	41	—	Sabb	61	16	Ole Johansen, 7263 Hamarvik
135 Må Svanen	6.9	2.2	1.3	—	—	T	56	—	Sabb	68	8	Aksel O.Aursøy, 7283 Vadsøysund
136 Må Vivi	6.9	2.5	.9	—	—	T	76	—	Sabb	76	10	Olav Aursøy, 7271 Svellingen
137 Mkr Havjo	* 10.2	3.2	1.2	8	2	T	72	—	Ford	72	68	Harry Trøa mfl, 7266 Kverva
138 Mkr Tone	7.0	2.4	.9	—	—	P	76	—	Sabb	76	22	Harald Bårdseng, 7271 Svellingen
139 Må Anne Marie	7.7	2.7	.9	—	—	T	50	—	Sabb	60	6	Marius Furberg mfl, Uttian, 7270 Dyrvik
141 Må Olav	4.7	1.6	.9	—	—	P	75	—	Cresc	72	4	Arne Myren, 7266 Kverva
142 Må Bolla	4.4	1.7	.8	—	—	P	75	—	Yahama	76	5	Hjalmar Ervik, 7270 Dyrvik
143 Må Bjørg	8.2	2.7	1.6	—	—	T	76	—	Sabb	76	22	Leif Larsen, 7262 Inntian
145 M Sulværing	* 9.7	3.4	1.9	12	3	P	77	—	MWM	77	102	Ingvald Olsen mfl, 7280 Sula i Fosna
147 Mkr Dyrøy	* 11.4	3.2	1.4	10	4	T	66	—	Perkin	72	95	Paul Riiber mfl, 7273 Norddyrøy
149 Må Finnvik	6.6	2.2	.9	—	—	T	51	—	Marna	60	12	Petter Johansen, 7284 Mausundvær
150 Må Grimen	6.6	2.0	.9	—	—	T	56	—	FM	56	4	Johan Gautvik, 7268 Titran
151 Mk Albatros	11.9	4.3	1.5	13	4	T	17	51	Volvo	73	150	Jan Hilmarsen mfl, 7284 Mausundvær
152 M Frits Håkon	7.8	2.5	1.3	—	—	T	56	—	Sabb	56	6	Frits Johansen, 7284 Mausundvær
153 Må Vivi	5.0	1.9	1.1	—	—	T	76	—	Tomos	64	4	Ingolf Grubba, 7263 Hamarvik
154 Mk Mjølner 2	9.7	3.0	1.4	—	—	T	27	—	GM	73	81	Henry Nilsen, Uttian, 7270 Dyrvik
155 Mkr Nylon	9.4	2.8	1.4	—	—	T	55	—	Perkin	66	62	Odin Kvalvær, 7273 Norddyrøy
156 Mkr Jan Senior	* 10.5	3.3	1.5	9	3	T	74	—	Ford	73	100	Odd Norheim, 7282 Bogøvvær
157 Må Minerva	5.0	1.9	.6	—	—	P	75	—	Yamaha	75	9	Magne Gjessingen, 7285 Gjæsingen
160 Mkr Hege Anita	* 9.2	3.1	1.0	7	1	T	74	—	Sabb	73	68	Ansgar Olafsen, 7280 Sula
161 Må Gerd	6.3	2.2	.9	—	—	T	58	—	Sabb	70	8	Harald Fagerstrand, 7276 Gurvikdal
162 Må Kvistsund	7.2	2.5	1.3	—	—	T	60	—	Sabb	57	5	Bernhard Kvisten mfl, 7266 Kverva
167 Må Toa	5.6	1.9	.9	—	—	T	68	—	Sabb	67	6	Albert Holmen, 7284 Mausundvær
169 Må Flatøy	5.0	1.9	.9	—	—	T	74	—	Evinr	78	9	Sten W. Stensen, 7266 Kverva
170 Må Arthur	6.3	2.2	.9	—	—	T	54	—	Sabb	54	5	Einar Bogø, 7282 Bogøvvær
171 Mk Skjærgaard	* 14.6	4.4	1.7	18	7	T	19	67	Volvo	72	210	Reidar Espenes, 7276 Gurvikdal
172 Må Vimsa	5.6	2.2	.3	—	—	T	75	—	Suzuki	75	9	Oskar Laksholm, 7284 Mausundvær
173 Må Pluto	6.3	2.2	1.3	—	—	T	57	—	Sabb	57	4	Oskar Sørensen, 7276 Gurvikdal
174 Mkr Fram	7.8	2.8	1.3	—	—	T	67	—	Sabb	70	16	Ingolf Antonsen mfl, 7263 Hamarvik
175 Må Brattholm	7.2	2.4	1.3	—	—	T	56	—	Sabb	70	20	Leif Vestrum, 7273 Norddyrøy
176 Må Marie	4.7	1.7	.6	—	—	T	76	—	Archim	76	14	Sverre Kolbjørn Thorsø, 7266 Kverva
179 Må Viva	6.0	1.9	.9	—	—	T	57	—	Marna	58	5	T. Johansen, 7264 Flatvalsundet
180 Mkr Argel	7.8	2.8	1.3	—	—	T	73	—	Marna	73	28	Benjamin Wedø, 7263 Hamarvik
182 Må Mai	7.4	2.4	1.3	—	—	T	55	—	Sleipn	55	7	Meyer Bustvik, 7268 Titran
185 Mkr Sulafisk	* 8.6	2.7	1.6	7	2	P	72	—	Perkin	72	62	Olaf Rudolfsen, 7280 Sula i Fosna
186 Ms Havbris li	7.5	2.5	1.1	—	—	T	57	—	Sabb	76	22	Anton S. Bremnes, 7276 Gurvikdal
187 Må Kamo	7.8	2.7	1.3	—	—	T	45	55	Sabb	72	22	Hermann Bakken, 7262 Inntian
188 Mkr Åse	7.5	2.5	1.1	—	—	T	61	—	Sabb	41	5	Jørgen Langø, 7271 Svellingen
189 Mkr Bettina	8.8	3.0	.6	—	—	P	77	—	Cumm	77	195	Björgvin Ervik, 7270 Dyrvik

Farkostens nummer art og navn	Lengde	Bredde	Dybde	Tonn		Matr.	Bygge år	Omb. år	Maskin			Eierens (den korresponderende reders) navn og postadresse
				Br.	Nt.				Merke	Byggeår	H.K.	
191 Må Sleipner	6.3	2.0	.9	—	—	T	47	—	Sleipn	47	4	O.Fillingsnes, 7263 Hamarvik
192 Må Gunnar	6.9	2.2	1.1	—	—	T	59	—	Sabb	59	5	John Sørsæther, 7280 Sula
194 Må Laksen	5.3	2.2	.6	—	—	T	73	—	Suzuki	76	7	Normann Vågsvær, 7276 Gurvikdal
195 Mkr Storvarden	23.8	5.8	2.6	76	27	T	46	51	GM	67	365	Ludvik Espnes, 7276 Gurvikdal
196 Må Rita	7.2	2.5	1.3	—	—	T	62	—	Sabb	62	8	Alf Hansen, 7283 Vadsoysund
197 Mkr Øybu	9.5	3.2	1.1	7	2	T	73	—	Perkin	73	62	Guttorm Kleven, 7284 Mausundvær
198 Må Frig	4.7	1.6	1.3	—	—	T	70	—	Tomos	70	4	Erling Hansen, 7266 Kverva
199 Mkr Tor Ann	9.2	3.1	1.0	7	1	T	74	—	Ford	73	68	Hermann Johansen, 7284 Mausundvær
202 Må Kolbjørn	6.3	2.2	.9	—	—	T	54	—	Sabb	—	8	Hermann Sether, 7280 Sula
203 Mkr Peder Jr.	8.5	2.5	1.1	—	—	T	57	—	Sabb	68	16	Peder Fr.Kjønne, 7271 Svellingen
204 Mkr Geir Tore	8.6	2.7	1.6	7	2	P	73	—	Perkin	73	35	Erling Hansen, 7280 Sula
205 Mkr Josephine	9.6	3.1	.9	7	2	P	70	—	Perkin	70	35	Tor Egil Johansen, 7284 Mausundvær
211 Må Flessa	7.2	2.4	1.4	—	—	T	57	—	Sabb	71	20	I.Fillingsnes, 7263 Hamarvik
212 Mkr Karl G.	9.5	3.3	1.2	7	2	P	73	—	Perkin	72	70	Magnus Gåsø, 7276 Gurvikdal
214 Må Trygg	6.6	2.8	1.6	—	—	T	52	—	Sleipn	57	6	Amund Nordhammer, 7263 Hamarvik
215 Må Terna	6.3	2.2	1.3	—	—	T	47	—	FM	63	7	Torleif Ulvær, 7280 Sula
216 Må Unni	6.6	2.0	1.1	—	—	T	58	—	Sabb	53	5	Arne Kr.Bremnes, 7276 Gurvikdal
217 Må Sleipner	7.2	2.4	1.3	—	—	T	59	—	Sleipn	59	8	Anton S.Bremnes, 7276 Gurvikdal
218 Må Mary	6.6	2.4	1.1	—	—	T	58	—	Marna	65	10	Ansgar Arntsen mfl, 7262 Inntian
221 Må Randin	6.6	2.2	.9	—	—	T	54	—	Marna	60	8	Arnlot Berge mfl, 7284 Mausundvær
222 Mkr Sør-Frøy	19.7	5.0	2.1	37	11	T	48	56	Penta	68	210	Arve Hammernes mfl, 7266 Kverva
227 Mkr Fortuna	8.8	3.1	1.3	—	—	T	72	—	Ford	72	68	Bjørn Gården, 7280 Sula
228 Må Lillian	6.6	1.9	1.1	—	—	T	53	—	Sabb	53	5	Arnold Haugen, 7286 Sørburøy
229 Mkr Maiko	10.0	3.0	1.1	8	3	P	73	—	Ford	73	100	Jens Jensen, 7285 Gjæsingen
231 Må Hammervåg	6.3	1.9	.9	—	—	T	58	—	Marna	58	5	Kr.Nordhammer, 7263 Hamarvik
232 Må Anne Helen	6.9	2.2	1.1	—	—	T	63	—	Sabb	72	20	H Skarpnes, 7263 Hamarvik
233 Mkr Skarven	7.5	2.5	1.3	—	—	T	54	—	Sabb	58	5	Jan Kristiansen, 7279 Uttian
234 Mkr Sjøblomsten	8.8	3.3	1.6	—	—	T	71	—	Sabb	71	60	Wiktor Kvervavik, 7266 Kverva
240 Mkr Linda	8.5	3.0	1.4	—	—	T	66	—	Sabb	66	16	Georg Andersen, 7276 Gurvikdal
243 Mkr Skagholm	10.5	3.2	1.2	9	2	T	73	—	Bedf	73	82	Erling Kristiansen, 7263 Hamarvik
244 Må Terje	6.6	2.2	1.3	—	—	T	54	—	Sleipn	54	7	Arnfinn Avløs, 7263 Hamarvik
256 Må Pelle 2	7.2	2.5	1.3	—	—	T	59	—	Sabb	58	8	Ingvar Halseth, 7268 Titran
260 Mkr Liv-Oddny	10.0	3.0	1.1	8	3	P	75	—	Ford	73	70	Osvald Fillingsnes, 7263 Hamarvik
261 Må Elvira	6.9	2.2	1.3	—	—	T	59	—	Sabb	71	10	Ole Olafsen, 7264 Flatvalsundet
262 Mkr Burøy	14.2	4.4	2.2	23	8	T	71	—	Volvo	70	240	Finn Burø, 7268 Titran
263 Må Milon	6.6	2.2	1.3	—	—	T	55	—	Perkin	67	35	Herman Hoff Larsen, 7271 Svellingen
264 Mkr Nora	15.4	4.5	1.9	21	6	T	37	53	Volvo	77	180	Arne Iversen, 7284 Mausundvær
265 Mkr Lisbeth	9.2	3.1	1.0	7	1	T	73	—	Ford	73	68	Oddvar Iversen, 7284 Mausundvær
266 Må Elfrid	5.3	1.9	.9	—	—	T	48	—	Sleipn	63	5	Ole Sørdal, 7276 Gurvikdal
270 Mkr Arve	8.8	3.1	1.3	—	—	T	71	—	Sabb	71	20	Håkon Yttersian, 7260 Sistranda
275 Mkr Lettvint	8.2	2.5	1.3	—	—	T	63	—	Sabb	68	16	Oskar Ås, 7279 Uttian
276 Ms Wågøyfjord	10.9	3.4	1.3	9	3	T	46	—	Ford	73	108	Agnar Antonsen, 7286 Sørburøy
279 Mkr Roy Atle	8.5	2.8	1.1	—	—	T	67	—	Ford	73	68	Harry Trøa, 7271 Svellingen
280 Mkr Stig	9.6	3.3	1.4	—	—	P	66	—	Ford	73	72	Ludvik K.Espnes, 7276 Gurvikdal
283 Må Tordis	7.4	2.5	1.3	—	—	T	69	—	Sabb	75	22	Alfred Kvalvær, 7273 Norddryøy
284 Mkr Hans-Roald	8.5	3.0	1.0	—	—	P	72	—	Perkin	72	35	Arvid Bremnes, 7276 Gurvikdal
285 Må Langskjær	6.7	2.2	1.1	—	—	T	57	—	Sabb	71	8	Kåre A.Fillingsnes, 7263 Hamarvik
286 Må Anita	6.6	2.2	1.6	—	—	T	60	—	Sabb	59	8	Leif Larsen, 7262 Inntian
288 Må Liv	6.6	2.0	.9	—	—	T	45	76	Sabb	78	10	Teodor Rekkavik, 7271 Svellingen
293 Må Bjørnar	6.3	2.2	.9	—	—	T	50	—	Sabb	65	8	Henry Hansen, Uttian, 7270 Dyrvik
295 Må Nils	6.3	1.9	.9	—	—	T	40	—	FM	60	6	S.Hallaren mfl, 7263 Hamarvik
300 Mkr Jan-Halfgeir	9.7	3.4	1.9	12	3	P	76	—	MWM	76	102	Johan I.Bremnes, 7276 Gurvikdal
301 Må Hjallis	6.9	2.2	1.1	—	—	T	50	—	Sabb	69	10	Normann Sandvik, 7276 Gurvikdal
305 Må Marna	5.6	1.8	.8	—	—	T	52	—	Marna	51	5	Kåre Teigås, 7271 Svellingen
312 Må Synøve	6.6	1.9	1.3	—	—	T	48	—	Sabb	72	10	Hans Røssing, 7263 Hamarvik
316 Må Kvikk	6.0	1.9	1.3	—	—	T	51	—	Sabb	72	10	Arbjørn Hallaren, 7263 Hamarvik
317 Må Randi	7.2	2.4	1.1	—	—	T	51	—	Sabb	55	6	Harry Foss, 7285 Gjæsingen
319 Mkr Zenith	9.2	3.1	1.0	7	1	T	74	—	Ford	74	68	Jakob Haugen, 7286 Sørburøy
321 Må Roy	6.6	2.2	.9	—	—	T	59	—	Sabb	59	5	Marvin Johansen, 7284 Mausundvær
325 Mkr Kobben	9.4	3.1	1.6	—	—	T	68	—	BMC	75	62	Atle Berg, 7268 Titran
326 Må Jonny	7.2	2.7	1.4	—	—	T	71	—	Sabb	71	20	Harald Karisen, 7280 Sula
327 Mkr Chilla	7.8	2.5	1.1	—	—	T	59	—	Sabb	74	22	Snorre Krutvik, 7276 Gurvikdal

ST-F Frøya

Farkostens nummer art og navn	Lengde	Bredde	Dybde	Tonn		Matr. Bygge år	Omb. år	Maskin			Eierens (den korresponderende reders) navn og postadresse
				Br.	Nt.			Merke	Byggeår	H.K.	
328 Må Traust	6.3	2.0	.9	—	—	T	—	Rollo	—	5	T.Hallaren, 7263 Hamarvik
329 Må Selco	5.3	1.9	.9	—	—	P	69	Mercur	69	35	Håkon Wærøy, 7286 Sørburyø
334 Må Synøve	7.8	2.4	1.1	—	—	T	59	Sabb	65	16	Karl Sæther, 7273 Norddyrøy
339 Må Symra	7.2	2.5	1.3	—	—	T	60	Marna	67	18	Albert Hillmarsen, 7283 Vadsøysund
340 Må Elin	7.2	2.4	1.6	—	—	T	69	Sabb	69	8	Olaf Johansen, 7262 Inntian
342 Ms Opal	10.0	3.5	1.6	—	—	T	52	Perkin	66	35	Johan Johnsen, 7283 Vadsøysund
348 Må Tango	5.5	1.5	.6	—	—	T	67	Mercur	68	6	Skjølberg Gården, 7286 Sørburyø
350 Må Eva Mari	6.9	2.2	.9	—	—	T	51	Sabb	73	10	Einar Sandvik, 7276 Gurvikdal
352 Må Holmsund	6.9	2.2	1.3	—	—	T	35	Sleipn	—	5	Arnulf Stokvik, 7273 Norddyrøy
353 Mkr Leif	7.2	2.5	1.3	—	—	T	64	Sabb	68	8	Agnar Bremnes, 7276 Gurvikdal
354 Mkr Rubin	7.8	2.8	1.1	—	—	T	66	Marna	66	16	Leon Lyngøy, 7287 Sauøy
356 Mkr Terje	7.8	2.8	1.3	—	—	T	63	Sabb	73	22	Edmund Melkvik, 7286 Sørburyø
357 Må Anna	6.3	2.2	1.1	—	—	T	58	FM	58	5	J.Larsen, Båtvik, 7273 Norddyrøy
358 Må Vidar	7.8	2.5	1.4	—	—	T	59	Sabb	64	16	Trygve Johansen, 7273 Norddyrøy
362 Mkr Rosita	9.7	3.3	.9	—	—	P	72	Ford	72	68	John Udtian, Uttian, 7270 Dyrvik
363 Må Erlen	6.9	2.2	1.1	—	—	T	62	Sabb	69	10	Kolbjørn Kvernø, 7271 Svellingen
365 Må Bjørg	7.2	2.5	1.3	—	—	T	60	Marna	60	8	Alfred Espnes, 7276 Gurvikdal
366 Må Kåre	5.6	1.6	.8	—	—	T	55	Cresc	69	4	Fritjof Høyenes, 7268 Titran
368 Må Svein Roger	6.6	2.2	.9	—	—	T	61	Marna	67	18	Asbjørn Erlandsen, 7280 Sula i Fosna
369 Må Øystein	6.3	2.2	1.1	—	—	T	53	Marna	53	5	Arne Bekken, 7280 Sula
371 Må Sølv	6.9	2.4	1.4	—	—	T	58	Sabb	58	8	Knut Kristiansen, 7263 Hamarvik
375 Må Randi	6.0	1.9	.9	—	—	T	59	Marna	59	6	John Martin Furuviik, 7268 Titran
377 Må Magne Leon	7.2	2.4	1.1	—	—	T	60	Sabb	76	10	John Støen, 7271 Svellingen
380 Må Elisa	6.6	2.2	1.3	—	—	T	52	Sabb	67	8	Hermann Sæther mfl, 7273 Norddyrøy
385 Mkr Frank Robin	9.4	3.6	1.9	—	—	T	71	Ford	71	70	Waldemar Iversen, 7284 Mausundvær
386 Mkr Frode Inge	8.5	2.8	.9	—	—	P	72	Ford	72	72	Kristian O.Måsøval, 7266 Kverva
387 Ms Roger	8.2	2.5	1.3	—	—	T	59	Sabb	63	6	Ulrik Hansen, 7279 Uttian
389 Må Heidi	8.2	2.5	1.6	—	—	T	61	Sabb	65	16	Nils Johansen, 7271 Svellingen
390 Mkr Oddny	13.4	4.5	1.7	21	6	F	72	Volvo	72	240	Ole Hansen, 7284 Mausundvær
391 Må Kjell	7.2	2.5	1.3	—	—	T	68	Marna	68	18	Ole Aursøy, 7283 Vadsøysund
393 Mkr Tella	8.5	2.8	1.3	—	—	T	66	Perkin	66	35	Bernhard Iversen, 7268 Titran
394 Må Inger	6.3	2.2	1.3	—	—	T	57	Sabb	70	8	Alfred Grønsgag, 7260 Sistranda
398 Må Vågen	5.6	1.9	1.3	—	—	T	55	Sleipn	56	4	Hans Skjønhals, 7271 Svellingen
401 Mkr Junior	9.1	3.3	1.4	—	—	T	73	Ford	73	68	Anton Holmen, 7284 Mausundvær
404 Må Turid	6.9	2.4	1.3	—	—	T	61	Sabb	67	16	Arnold Johansen, 7273 Norddyrøy
409 Mkr Perlon	7.9	2.7	1.1	—	—	T	67	MWM	74	51	Harald Holm, 7273 Norddyrøy
410 Må Arne	6.3	2.2	.9	—	—	T	56	Marna	56	5	Arnulf Iversen, 7268 Titran
414 Må Gerd	8.2	2.4	1.3	—	—	T	49	Sabb	54	6	Anker Grytvik mfl, 7263 Hamarvik
415 Må Norheim	6.9	2.4	.9	—	—	T	57	Sabb	57	6	Aif I.Nordsgag, 7266 Kverva
416 Må Greta	6.0	1.9	1.3	—	—	T	44	Sleipn	—	6	Leif Vahl, 7276 Gurvikdal
418 Må Brunskjær	7.2	2.4	1.3	—	—	T	60	Sabb	60	5	F.Fillingsnes, 7263 Hamarvik
422 Mkr Koba	7.8	2.7	1.6	—	—	T	71	Sabb	71	20	Olaus Stenhaug, 7280 Sula
425 Må Alken	7.1	2.4	1.3	—	—	T	60	Sabb	60	5	Steinar Vikan, 7263 Hamarvik
427 Må Faugner	6.6	2.4	.8	—	—	T	60	Sabb	75	10	Magne Riiber, 7273 Norddyrøy
428 Må Karin	6.6	2.2	1.1	—	—	T	56	Sabb	56	8	Kåre Hauan, 7262 Inntian
429 Mkr Nyco	8.5	2.8	1.3	—	—	T	61	Sabb	69	16	Edvind Knutsen, 7285 Gjæsingen
434 Må Lillegutt	7.2	2.5	1.3	—	—	T	61	Marna	74	28	Asbjørn Gåse, 7273 Norddyrøy
435 Må Jarko	6.9	2.3	1.7	—	—	T	50	Marna	66	10	Ingolf Bekken, 7263 Hamarvik
437 Mkr Berit	9.9	2.8	.5	—	—	T	63	Penta	69	75	Leif Lydersen, 7284 Mausundvær
441 Mkr Egil Junior	15.6	4.8	2.2	25	8	T	74	Volvo	73	210	Annfinn Berge mfl, 7284 Mausundvær
444 Må Elin	8.3	2.6	1.3	—	—	T	63	Sabb	62	6	Arthur Nilsen, 7282 Bogøyvær
445 Mkr Ståle	8.2	2.7	.9	—	—	T	63	Sabb	68	16	S.Myrseth, 7284 Mausundvær
454 Mkr Geir	8.5	3.1	1.3	—	—	T	71	Sabb	71	20	Harald Bekken, 7280 Sula i Fosna
455 Må Mea	6.0	2.0	1.3	—	—	T	56	Sabb	58	8	Audun Sigvald Aursøy, 7283 Vadsøysund
456 Må Snøgg	6.0	2.0	1.1	—	—	T	40	Sabb	60	8	Ivar Myhren, 7260 Sistranda
457 Må Jostein	6.3	2.2	1.6	—	—	T	48	Sabb	66	8	Magnus Auka, Uttian, 7270 Dyrvik
460 Må Annøy	7.8	2.8	1.4	—	—	T	70	Sabb	73	30	Hans Hansen, 7270 Dyrvik
464 Må Rolf	6.6	2.5	1.3	—	—	T	60	Sabb	45	4	Harald Furberg, Uttian, 7270 Dyrvik
469 Må Per	5.2	1.6	.8	—	—	T	71	Suzuki	70	4	Arthur Grøtnes, 7264 Flatvalsundet
471 Må Reidar	6.3	2.2	1.1	—	—	T	57	Sabb	64	8	Sverre Stølan, Uttian, 7270 Dyrvik
475 Mkr Nyfisk	7.7	2.6	.9	—	—	T	61	Sabb	72	22	Bjørn Myrseth, 7273 Norddyrøy
476 Må Luna 1	6.3	1.9	.9	—	—	T	60	Sleipn	60	4	Peder Eines, 7268 Titran

Farkostens nummer art og navn	Lengde	Bredde	Dybde	Tonn		Matr.	Bygge år	Omb. år	Maskin			Eierens (den korresponderende reders) navn og postadresse
				Br.	Nt.				Merke	Byggeår	H.K.	
477 Mkr Eldar	9.3	3.3	.9	—	—	P	71	—	Ford	71	68	Viktor Rudolfsen, 7280 Sula i Fosna
480 Mkr Luna	10.4	3.3	1.7	—	—	T	71	—	Ford	70	61	Guttorm Karlson mfl, 7280 Sula
484 Må Teistholm	6.9	2.4	.9	—	—	T	50	—	Sabb	50	5	Håkon Johansen, 7276 Gurvikdal
485 Må Sjøleik	6.3	2.0	1.1	—	—	T	59	—	Sabb	64	8	Kåre Kjønøy mfl, 7273 Norddyrøy
486 Mkr Knut	9.1	3.3	1.3	—	—	T	66	—	MWM	75	68	Arne Måsøval, 7266 Kverva
487 Må Måken	6.3	1.9	1.3	—	—	T	48	—	Sabb	53	5	Ole Olafsen, 7264 Flatvalsundet
488 Ms Havørn	7.2	2.2	1.3	—	—	T	46	—	Sabb	61	5	Terje Årvik, 7270 Dyrvik
490 Må Vesla	6.9	2.4	1.1	—	—	T	48	—	Sabb	53	5	Georg Johansen, 7284 Mausundvær
491 Må Willy	6.6	2.2	.9	—	—	T	57	—	Sabb	55	5	Kolbjørn Dahlø mfl, 7266 Kverva
493 Må Blinken	6.9	2.4	.9	—	—	T	63	—	Sabb	70	8	Ole Gundersen, 7266 Kverva
496 Må Brødrene	7.5	2.5	1.6	—	—	T	48	—	Sabb	58	6	Karl Johansen, Uttian, 7270 Dyrvik
501 Må Spurven	5.0	1.3	.6	—	—	T	44	64	Cresc	66	4	Oluf Kristiansen, 7276 Gurvikdal
506 Ms Tor	7.8	2.8	.9	—	—	T	59	—	Ford	75	80	Magnus Gåsø, 7276 Gurvikdal
507 Må Marna	5.3	1.9	1.1	—	—	T	57	—	Marna	57	5	Jens Aukra, 7276 Gurvikdal
509 Må Arild	7.5	2.6	1.4	—	—	T	69	—	Marna	66	16	Gunnar Nekstad, 7263 Hamarvik
510 Må Reigo	6.9	1.9	1.1	—	—	T	68	—	Sabb	68	8	Hjalmar Wærøy, 7286 Sørburøy
512 Må Annie	5.0	1.6	.6	—	—	T	55	—	Sleipn	55	5	Odd Olsen, 7260 Sistranda
514 Må Kvik	6.6	2.5	1.3	—	—	T	57	—	Sabb	63	8	Anton Kleiven, 7284 Mausundvær
515 Må Skarven	4.7	1.6	.6	—	—	P	72	—	Suzuki	75	9	Harald Støen, 7289 Halten
517 Må Kvikk	6.0	2.2	1.1	—	—	T	51	—	Sabb	51	4	Arne Skarsvåg, 7263 Hamarvik
519 Må Solon	6.9	2.4	1.3	—	—	T	57	—	Sabb	57	5	Bård Timannsvik, 7280 Sula
523 Må Brit	7.5	2.5	1.3	—	—	T	58	—	Marna	57	7	Martin Nordal, 7276 Gurvikdal
524 Mkr Rabb 1	7.2	2.5	1.0	—	—	T	72	—	Sabb	71	18	Leif Rabben, 7268 Titran
526 Må Jødokka	5.6	1.9	.9	—	—	T	50	66	Sabb	66	8	Reidar Larsen, 7287 Sauøy
527 Mkr Nyføyken	8.5	2.8	1.6	—	—	T	57	—	Perkin	71	35	Martin Aursøy, 7284 Mausundvær
534 Mkr Stig-Roar	* 14.8	4.0	1.8	17	5	T	53	59	Heimd	59	35	Gunnar Hansen mfl, 7284 Mausundvær
537 Må Per	4.4	1.3	.6	—	—	T	58	—	Cresc	66	4	Paul Norheim, 7262 Inntian
542 Må Karin	5.6	2.1	1.1	—	—	T	58	—	Marna	58	4	Arvid Hammervik, 7263 Hamarvik
543 Må Star	7.2	2.4	1.3	—	—	T	58	—	Sabb	71	10	Erling Bye, 7287 Sauøy
545 Må Prior	7.2	2.2	1.1	—	—	T	58	—	Sabb	65	8	Josef Solli, 7266 Kverva
546 Må Kari	6.9	2.4	.9	—	—	T	58	—	Sabb	68	8	Kåre Olafsen mfl, 7280 Sula
549 Mhtf Beate	* 10.6	3.9	1.5	14	3	P	75	—	Volvo	75	203	Rolf Myrseth mfl, 7284 Mausundvær
550 Må Rubin	5.3	2.4	.9	—	—	T	59	—	Marna	59	5	Gabriel Antonsen, 7264 Flatvalsundet
551 Må Tor	7.5	2.2	1.3	—	—	T	—	—	Sabb	49	5	Alfred Skaje, 7273 Norddyrøy
552 Må Harald	7.5	2.7	1.4	—	—	T	58	—	Sabb	65	8	Bjarne Dragsnes, 7270 Dyrvik
553 Mkr Havel	8.2	2.5	1.9	—	—	T	58	—	Marna	70	24	Ansgar Juliansen mfl, 7285 Gjæsingen
554 Må Oddbjørn	6.6	2.2	.9	—	—	T	58	—	Sleipn	53	5	Roald Adolfsen, 7280 Sula i Fosna
555 Mkr Oskar	* 10.2	3.1	1.5	9	2	T	72	—	Bedf	76	80	Aksel Johansen mfl, 7280 Sula
562 Mkr Johan P	* 11.0	3.6	1.5	10	3	T	67	—	Volvo	74	105	John Johansen, 7273 Norddyrøy
569 Må Marie	6.6	2.4	1.1	—	—	T	58	—	Sabb	58	8	Håkon Hoff, 7266 Kverva
571 Mkr Kvaløy	8.8	3.1	1.4	—	—	T	67	—	Ford	75	72	Trygve Ohre, 7273 Norddyrøy
574 Mkr Ekko	* 12.1	3.0	1.4	11	3	S	59	60	Gardn	74	110	Håkon Vikaskag, 7271 Svellingen
575 Må Prøven	6.6	2.2	1.1	—	—	T	59	—	Sabb	68	10	Fridtjof Johansen, 7276 Gurvikdal
577 Må Åse	7.2	2.5	1.3	—	—	T	59	—	Sabb	67	16	Ulmar Timannsvik, 7280 Sula i Fosna
579 Må Hillbuen	6.6	2.4	1.1	—	—	T	59	—	Sabb	59	8	Hans Tobiassen, 7276 Gurvikdal
584 Mkr Frigg	9.4	3.0	1.6	—	—	T	59	—	Marna	67	36	G.Pettersen mfl, 7280 Sula
587 Må Tunfisk	7.8	2.5	1.3	—	—	T	59	—	Sabb	59	6	U.Timannsvik mfl, 7280 Sula
588 Må Frøydis 2	7.2	2.5	1.2	—	—	T	68	—	Sabb	62	8	Hermann Andresen, 7276 Gurvikdal
589 Ms Småfisk	7.5	2.5	1.1	—	—	T	59	—	Sabb	59	8	Håkon Hammer, 7271 Svellingen
590 Mkr Mirsel	* 14.5	4.4	1.8	21	7	T	73	—	GM	73	180	Arnliot Wærøy mfl, 7286 Sørburøy
591 Mkr Sve	8.0	2.8	1.4	—	—	T	59	—	Perkin	69	35	Trygve Nordheim, 7287 Sauøy
592 Må Gera	7.2	2.5	1.1	—	—	T	59	—	Sabb	59	8	Kåre Teigås, 7271 Svellingen
596 Mkr Lunik	8.2	2.9	1.4	—	—	T	59	—	Perkin	73	62	Asbjørn Haugen, 7286 Sørburøy
598 Må Alken	5.6	1.9	.5	—	—	T	69	—	Johns	69	33	Arnfinn Melkvik, 7286 Sørburøy
603 Må Hege	5.3	1.6	.7	—	—	T	69	—	Johns	71	15	Sverre Årvik, 7285 Gjæsingen
607 Må Relin	7.2	2.4	1.3	—	—	T	60	—	Sabb	60	5	Hermann Aursøy, 7283 Vadsøysund
609 Må Linda	6.9	2.4	.9	—	—	T	60	—	Marna	60	8	Leif Larsen, 7280 Sula
612 Mkr Vigdis	8.5	2.8	1.3	—	—	T	60	—	Marna	62	16	Martin O.Berge, 7284 Mausundvær
613 Må Skvetten	6.9	2.7	1.3	—	—	T	60	—	Sabb	60	8	Roald Skarsvåg, 7276 Gurvikdal
618 Må Laksen	6.3	1.9	.9	—	—	T	48	—	FM	48	6	Ivar Måsøval, 7266 Kverva
624 Må Milo	7.5	2.5	1.4	—	—	T	60	—	Sabb	74	10	Broder Skarsvåg mfl, 7276 Gurvikdal
626 Må Leik	8.0	2.7	1.3	—	—	T	60	—	Sabb	60	6	Carles Myrseth, 7273 Norddyrøy

ST-F Frøya

Farkostens nummer art og navn	Lengde	Bredde	Dybde	Tonn		Matr. Bygge år	Omb. år	Maskin			Eierens (den korresponderende reders) navn og postadresse
				Br.	Nt.			Merke	Byggeår	H.K.	
631 Må Vidar	6.6	2.4	1.1	—	—	T 60	—	Sabb	60	5	Gunnar Karlisen mfl, 7280 Sula
632 Må Pax	8.0	2.5	1.0	—	—	T 60	—	Sabb	76	22	Martin Johansen, 7273 Norddyrøy
636 Må Runo	8.5	2.8	1.6	—	—	T 60	—	Marna	61	16	Erling Paulsen mfl, 7280 Sula
638 Mkr Ny-Prøven	9.4	3.1	1.6	—	—	T 63	—	Heimd	47	11	Odd Arve Pettersen, 7280 Sula
639 Mkr Dolsøybuen	8.2	2.8	1.4	—	—	T 63	—	Sabb	63	6	Sigurd Nordal mfl, 7271 Svellingen
642 Må Solli	6.9	2.4	1.1	—	—	T 59	—	Sabb	63	8	Leif A.Hansen, 7284 Mausundvær
644 Må Lovinda	6.6	2.2	1.3	—	—	T 62	—	Sabb	74	10	Konrad Kristiansen, 7262 Inntian
645 Må Ellif A	6.3	2.0	1.1	—	—	T 57	—	Sabb	58	8	A.Fillingsnes, 7263 Hamarvik
648 Mkr Havdrott	12.2	3.5	1.7	12	3	T 37	—	Volda	55	22	Harald Sørdal, 7276 Gurvikdal
649 Må Svanen	6.7	2.1	.9	—	—	T 58	—	Marna	58	8	Arthur Grøtnes, 7264 Flatvalsundet
654 Må Tripp	5.2	1.6	.7	—	—	T 68	—	Suzuki	73	9	Osvald Gården, 7286 Sorburøy
655 Må Viggo	6.4	2.0	1.2	—	—	T 55	—	Sleipn	55	4	Edv.Hammernes, 7263 Hamarvik
656 Må Else	6.3	2.2	.9	—	—	T 63	—	Marna	62	4	Egil Buen, 7266 Kverva
657 Må Sposa 2	7.8	2.7	1.3	—	—	T 68	—	Marna	64	8	Johan Johnsen, 7283 Vadsøysund
662 Må Holm	6.3	1.9	1.1	—	—	T 57	—	Sabb	69	8	Harald Gautvik, 7268 Titran
666 Må Teddy	6.0	1.7	.6	—	—	T —	—	Sleipn	52	3	A.Skarsvåg, 7263 Hamarvik
667 Må Real	6.6	1.9	.9	—	—	T 52	—	Bukh	72	12	Isak Gaustad, 7268 Titran
668 Må Krabbholmskjær	8.2	2.7	1.1	—	—	T 59	—	Sabb	59	16	Samuel Sørensen, 7264 Flatvalsundet
669 Må Rita	8.2	2.5	1.3	—	—	T 65	—	Sabb	65	16	Guttorm Kjønne, 7273 Norddyrøy
670 Må Solveig	6.7	2.3	1.1	—	—	T 58	—	Sabb	69	8	A.Bekken, 7263 Hamarvik
671 Må Børnis	6.9	2.5	1.3	—	—	T 61	—	Sabb	62	8	Oskar Mandvik mfl, 7264 Flatvalsundet
673 Må Rulle	5.5	1.7	.9	—	—	T 60	—	Sleipn	60	4	Peder Sandø, 7268 Titran
674 Må Odin	6.3	2.0	1.0	—	—	T 59	—	Sabb	62	8	Tobias Johansen, 7268 Titran
680 Mkr Ole	7.6	2.4	.9	—	—	T 63	—	Marna	63	16	Sverre Hansen mfl, 7280 Sula
682 Må Hjalmar	6.6	2.2	1.3	—	—	T 57	—	Marna	57	5	Erling Håvik, 7266 Kverva
687 Må Åse	6.6	1.9	.9	—	—	T 51	—	Sabb	72	8	Audin Johansen, 7268 Titran
691 Må Alvar	6.6	2.0	.9	—	—	T 54	—	Sabb	54	5	Kristian Skarsvåg, 7264 Flatvalsundet
695 Mkr Finnepiken 2	7.8	2.4	1.1	—	—	T 67	—	Sabb	58	6	Samson Edvardsen, 7286 Sorburøy
699 Må Leika	6.3	2.5	1.1	—	—	T 59	—	Sabb	76	10	Willy Johansen, 7273 Norddyrøy
700 M Mats-Ove	10.6	3.9	1.5	14	4	P 76	—	MWM	76	102	Asbjørn Våge, 7273 Norddyrøy
705 Må Alda	7.7	2.0	1.3	—	—	T 57	75	Marna	67	18	Johan Volden, 7271 Svellingen
708 Må Lyn	7.2	2.4	.9	—	—	T 43	—	Sabb	60	5	Jan Auka, 7271 Svellingen
710 Må Liv 2	6.4	2.1	1.2	—	—	T 63	—	Sabb	73	8	Villy Solum, Uttian, 7270 Dyrvik
713 Må Inger	6.9	2.2	1.3	—	—	T 45	—	Sleipn	59	5	M.Antonsen, 7264 Flatvalsundet
722 Ms Bølgen	10.0	2.8	1.3	—	—	T 12	60	Nygrei	23	10	Alf I.Nordskag mfl, 7266 Kverva
728 Må Jaxen	6.0	1.7	.9	—	—	T 38	—	Evinr	62	3	Ingvar Sæther, 7266 Kverva
730 Mkr Heldig	9.3	3.1	1.2	6	2	T 59	—	Perkin	67	35	Adolf Bekken mfl, 7280 Sula
731 Mkr Sul Øy	7.8	2.5	1.0	—	—	T 64	—	Marna	64	16	A.Williamsen, 7280 Sula
736 Må Måken 2	7.0	2.3	1.1	—	—	T 58	—	Sabb	75	10	Trygve Larsen, 7280 Sula
741 Mkr Berg Lill	9.9	3.3	1.6	—	—	T 64	—	Perkin	70	62	Osvald Gården, 7286 Sorburøy
743 Mkr Nyholm	8.5	2.8	1.4	—	—	T 64	—	Sabb	64	16	Ingvald Holm mfl, 7271 Svellingen
744 Må Fram	6.9	2.2	.9	—	—	T 64	—	Sabb	68	8	Harald Bremnes, 7266 Kverva
745 Mkr Stångsund	18.7	5.2	2.3	45	10	T 64	—	GM	72	246	Gunnar Nilsen mfl, 7273 Norddyrøy
746 Må Langenes	7.2	2.5	1.1	—	—	T 60	—	Marna	60	—	Edmund Holm, 7273 Norddyrøy
747 Mkr Sulavåg	8.5	3.0	1.6	—	—	T 64	—	Marna	64	24	Erling Paulsen, 7280 Sula
748 Må Bibi	6.6	2.2	1.1	—	—	T 64	—	Sabb	63	8	H.Skarsvåg, 7264 Flatvalsundet
750 Må Giro	6.3	2.0	.9	—	—	T 59	—	Marna	58	8	Birger Antonsen, 7262 Inntian
753 Må Kvikk	6.9	1.9	.9	—	—	T 35	—	Sabb	66	8	Bruun Larsen, 7268 Titran
754 Mkr Per Arne	8.8	3.1	1.2	—	—	T 64	—	Perkin	69	62	Johan Enge mfl, 7284 Mausundvær
755 Må Anna	5.6	1.9	.9	—	—	T —	—	Sleipn	66	4	Aksel Ervik, 7270 Dyrvik
759 Mq Per	8.2	2.7	.9	—	—	T 65	—	Sabb	77	22	Arne Nordvik jr., 7284 Mausundvær
760 Mkr Nordheim	8.5	2.8	1.9	—	—	T 65	—	Perkin	68	35	Herlof Hillmarsen, 7284 Mausundvær
763 Mkr Nybølgen	7.2	2.2	1.1	—	—	T 65	—	Sabb	71	10	Ole Antonsen, 7263 Hamarvik
766 Mkr Falk	8.6	3.0	1.4	—	—	T 65	—	Sabb	70	20	Johan Ansgar Gjevik jr., 7283 Vadsøysund
767 Mkr Geir Olav	10.8	3.4	1.5	10	3	T 65	—	Perkin	70	95	Johan Rishaug mfl, 7283 Vadsøysund
768 Mkr Nyglimt	8.2	2.8	.9	—	—	T 65	—	Sabb	—	16	Harry Hoøy mfl, 7284 Mausundvær
770 Må Tone	8.2	2.8	1.3	—	—	T 65	—	Sabb	69	16	Johan O.Johansen, 7283 Vadsøysund
771 Må Venus	8.5	3.0	1.3	—	—	T 64	—	Marna	71	24	Mathis Mathisen, 7285 Gjøesingen
772 Må Hans	6.4	2.1	.9	—	—	T 65	—	Sabb	65	8	Hans Hansen, Uttian, 7270 Dyrvik
775 Mkr Bitø	7.2	2.5	.9	—	—	T 64	—	Sabb	64	8	I.P.Strandheim, 7276 Gurvikdal
779 Må Randi-Helen	8.2	2.8	1.3	—	—	T 65	—	Perkin	77	35	Oddmund Solberg, 7283 Vadsøysund
781 Mkr Sedy	8.5	2.8	1.3	—	—	T 65	—	Sabb	77	30	Ingolf Johansen, 7260 Sistranda

Sør-Trøndelag

ST-F Frøya – ST-HE Hemne

Farkostens nummer art og navn	Lengde	Bredde	Dybde	Tonn		Matr. Bygge år	Omb. år	Maskin			Eierens (den korresponderende reders) navn og postadresse	
				Br.	Nt.			Merke	Byggeår	H.K.		
785 Mkr Odd Helge	7.8	2.8	1.3	—	—	T	65	—	Sabb	60	5	H.Johansen, 7260 Sistranda
787 Mk Båragutt	8.6	2.8	1.6	—	—	T	65	—	Sabb	77	30	Wilhelm Melkvik, 7286 Sørburøy
796 Mg Anita	9.1	2.8	1.6	—	—	T	60	—	Perkin	75	35	Arvid Hamner, 7271 Svellingen
797 Mkr Bolla May	7.8	2.8	1.1	—	—	T	66	—	Sabb	66	16	Åsmund Bakken, 7271 Svellingen
799 Mkr Roger	7.8	2.5	.9	—	—	T	66	—	Sabb	70	16	Ingvald Stenhaus mfl, 7282 Bogøyvær
800 Mg Arve	8.2	2.5	1.3	—	—	T	53	—	Union	53	7	Anton H.Bremnes, 7276 Gurvikdal
801 Mkr Ulstron	7.3	2.4	1.2	—	—	T	60	—	Sabb	65	16	Sverre Sauholm, 7271 Svellingen
803 Mkr May Lise	8.5	2.8	1.3	—	—	T	66	—	Perkin	66	35	Ingolf Bekken, 7263 Hamarvik
805 Mkr Ny Freidig	8.5	2.8	1.6	—	—	T	66	—	Sabb	66	16	Lorang Adolfsen, 7280 Sula
806 Mkr Per	7.8	2.5	2.0	—	—	T	66	—	Sabb	66	16	Arvid Antonsen, 7284 Mausundvær
807 Mkr Linda	8.5	3.0	1.6	—	—	T	65	—	Sabb	61	16	Åsmund Johansen, 7263 Hamarvik
810 Mkr Milly	8.5	3.1	.8	—	—	T	66	—	Sabb	72	20	Åge Fagerstrand mfl, 7271 Svellingen
811 Må Amor	5.6	1.9	.8	—	—	P	67	—	Sleipn	55	5	F.Skjærvik, 7263 Hamarvik
817 Må Mathis	5.3	1.9	.9	—	—	T	58	—	Sleipn	58	4	Emil A.Blomsø, 7268 Titran
820 Må Solny	6.9	2.2	1.1	—	—	T	67	—	Sabb	67	8	John Midtsian, 7260 Sistranda
821 Må Flink	4.5	1.6	.8	—	—	T	65	—	Chrysl	66	3	Sverre Holm, 7271 Svellingen
824 Må Chresent	4.7	1.3	.6	—	—	T	42	—	Cresc	64	4	A.Kristiansen, 7260 Sistranda
826 Må Peder	7.7	2.5	1.3	—	—	P	67	—	Sabb	67	8	Gudmund Hilmarsen, 7284 Mausundvær
827 Mkr Alaska	8.8	3.1	1.3	—	—	T	67	—	Marna	61	48	Jakob Sæther, 7273 Norddyrøy
828 Mkr Saturn	7.7	2.5	1.6	—	—	P	67	—	Perkin	73	35	Kristian Auka, 7271 Svellingen
833 Må Oddrun	7.2	2.2	.8	—	—	T	60	—	Sabb	65	8	Kåre Pettersen mfl, 7279 Uttian
834 Må Astrid	6.6	2.4	1.3	—	—	T	49	—	Sabb	—	8	John E.Sæther, 7273 Norddyrøy
835 Mkr Måken	8.2	2.7	1.6	—	—	P	67	—	Layl	67	60	Hermann Larsen, 7266 Kverva
838 Mkr Nøkken	9.0	3.2	1.8	6	1	T	67	—	Perkin	67	35	Iver Iversen, 7268 Titran
841 Mkr Svein	9.4	3.1	1.5	—	—	T	67	—	Perkin	67	62	Petter Berge mfl, 7284 Mausundvær
842 Må Klara	5.6	2.2	.9	—	—	T	64	—	Evinr	73	6	Wilhelm Berg, 7286 Sørburøy
844 Mkr Havørn 2	8.8	3.0	1.3	—	—	T	68	—	Ford	68	35	Håkon Hansen mfl, 7270 Dyrvik
847 Mkr Vonar	7.8	2.8	1.6	—	—	T	68	—	Marna	68	24	Hans Aursøy, 7283 Vadsøysund
850 Mkr Ravn	8.5	2.8	1.3	—	—	T	68	—	Perkin	72	35	Rolf Aukan, 7285 Gjæsing
853 Må Sleipner	6.0	2.2	1.1	—	—	T	68	—	Sleipn	60	3	Oddbjørn Nilsen mfl, 7282 Bogøyvær

ST-HE Hemne — tilsynsmann: Steinar Stammestrø, 7208 Magerøy

2 Må Bamse	4.7	1.9	.9	—	—	P	56	—	Marna	56	5	Johan Thevik, 7206 Hellandsjøen
3 Må Bosen	6.9	2.2	1.3	—	—	T	57	—	Sabb	58	8	Steinar Stammestrø, 7208 Magerøy
4 Må Ea	5.6	1.6	.8	—	—	T	—	—	Sleipn	45	3	Steinar Stammestrø, 7208 Magerøy
6 Må Gnisten	4.7	1.6	.6	—	—	T	70	—	Carni	72	5	Kristoffer Gusøy, 7206 Hellandsjøen
7 Må Aron	5.0	2.2	.6	—	—	T	38	—	Mercur	69	7	Arne Stavnesli, 6696 Kjorsvikbugen
8 Må Tove	6.0	2.0	.8	—	—	P	69	—	Sabb	69	8	Robert Midtlyng, 7203 Vinjæra
9 Må Rusken	5.0	1.6	.8	—	—	T	73	—	Johns	73	4	Arne Helland, 7206 Hellandsjøen
10 Mk Arild	7.8	3.0	.9	—	—	T	70	—	Sabb	70	16	Henry Lervik, 7200 Kyrksæterøra
12 Må Proven	6.3	2.2	1.3	—	—	T	55	—	Marna	55	5	Arne Heim, 7200 Kyrksæterøra
13 Må Pit	5.3	1.7	.6	—	—	T	65	—	Cresc	67	4	Olai Aunli, 7200 Kyrksæterøra
14 Må Gerhard	4.7	1.4	.8	—	—	T	70	—	Mercur	68	7	Kristoffer Tafto, 6696 Kjorsvikbugen
16 Må Fram	5.0	1.6	.8	—	—	T	69	—	Cresc	70	5	Ole Skogseth, 7208 Magerøy
17 Mkr Valås	7.5	2.5	.9	—	—	P	67	—	Perkin	65	35	Ivar Valås, 7203 Vinjæra
18 Må Måken	7.1	2.6	.9	—	—	P	74	—	Volvo	74	74	Odd Espnes, 7206 Hellandsjøen
19 Mk Leirvåg	8.8	3.1	.9	—	—	T	72	—	Marna	72	42	Paul Lernes, 7200 Kyrksæterøra
20 Mkr Anna Lovise	54.6	9.1	4.1	627	286	S	67	71	MWM	67	1400	Nils Snekvik & Sønnar A/S, 7200 Kyrksæterøra
22 Mg Safil	7.7	2.7	1.5	6	3	P	74	—	MWM	74	51	Jan A.Bergdal, 7206 Kyrksæterøra
24 Må Evelyn	6.6	2.5	.9	—	—	T	—	—	Sabb	71	10	Erik B.Holden, 7200 Kyrksæterøra
25 Må Brødrene	7.3	2.7	1.9	—	—	P	72	—	Perkin	72	160	Asbjørn Snekvik mfl, 7208 Magerøy
26 M Tøffe	6.9	2.5	.8	—	—	T	73	—	Sabb	76	18	John Bjørkli, 7200 Kyrksæterøra
28 Mkr Breivik	20.5	6.0	3.1	66	25	T	50	—	GM	74	365	Johan Thevik mfl, 7206 Hellandsjøen
29 Må Terna	7.8	2.7	.9	—	—	T	76	—	Sabb	75	22	Andor Heim mfl, 7200 Kyrksæterøra
30 Må Hilde	7.2	2.4	1.3	—	—	T	62	—	Sabb	68	8	Kristoffer Gusøy, 7206 Hellandsjøen
32 Må Svanen	6.6	2.0	.9	—	—	T	58	—	Marna	52	5	Andor Heim, 7200 Kyrksæterøra
34 Må Rappi	6.3	2.0	1.1	—	—	T	59	—	FM	58	5	Johs.J.Lærnes, 7200 Kyrksæterøra
35 Må Vesla	7.8	2.5	1.3	—	—	T	52	66	Sleipn	66	10	Gudmund Nilsen, 7200 Kyrksæterøra
37 Mkr Fyre	6.9	2.4	.6	—	—	P	76	—	Sabb	76	22	Kåre Kvam, 7208 Magerøy
38 Mk Justin	10.0	2.8	2.5	—	—	T	13	37	Finnøy	38	15	Arne Stavnesli, 6696 Kjorsvikbugen

ST-HE Hemne – ST-H Hitra

Farkostens nummer art og navn	Lengde	Bredde	Dybde	Tonn		Matr.	Bygge år	Omb. år	Maskin			Eierens (den korresponderende reders) navn og postadresse
				Br.	Nt.				Merke	Byggeår	H.K.	
42 Må Basse	5.3	1.9	.9	—	—	T	52	—	Sleipn	52	4	Harald Stanestrø, 7208 Magerøy
43 Må Nor	6.3	2.2	.8	—	—	T	53	—	Alda	53	5	O.Taftøy, 6696 Kjorsvikbugen
46 Må Star	6.9	2.2	1.1	—	—	T	45	—	Sabb	50	5	Olav Stølen, 7206 Hellandsjøen
51 Må Svanen	5.6	1.8	.8	—	—	T	—	—	FM	50	6	Olaf Setervik, 7209 Heimsjøen
52 Må Viking	5.2	1.5	.8	—	—	T	—	56	Sleipn	43	3	Bernhard Vikan, 7209 Heimsjøen
55 Må Bølgen	8.2	2.4	1.3	—	—	T	62	—	Sabb	62	6	Harald Stavnestrø, 7208 Magerøy
57 Må Meda	9.4	2.8	2.2	—	—	T	44	—	Sabb	62	6	J.Stavnestli, 6696 Kjorsvikbugen
59 Må Fisken	6.1	1.9	.8	—	—	T	—	—	Marna	56	5	Olaf Strand, 7206 Hellandsjøen
60 Må Mea	6.3	1.9	1.4	—	—	T	54	—	Sleipn	53	5	Johan Stavnestrø, 7208 Magerøy
66 Må Troll	9.7	2.9	1.3	—	—	T	53	—	Marna	53	16	Hjalmar Valås mfl, 7203 Vinjæra
72 Må Drott	6.0	2.5	.8	—	—	T	—	52	Sabb	50	4	Alfred A.Taftø, 6696 Kjorsvikbugen
73 Må Framm	5.6	1.8	.7	—	—	T	45	—	Sleipn	41	3	Jon Stavnestli, 6696 Kjorsvikbugen
76 Må Nusse	6.3	1.1	.8	—	—	T	39	—	Marna	62	4	A.Bjeldvik, 7206 Hellandsjøen
80 Må Ingrid	6.4	2.1	.9	—	—	T	57	—	Marna	64	8	Odd Lernes, 7200 Kyrksæterøra
82 Må Rapp	6.3	1.6	.7	—	—	T	—	—	Sleipn	41	3	Sverre Karlsen, 7208 Magerøy
83 Må Liv	6.6	1.7	.8	—	—	T	—	—	Sleipn	53	4	Martin Belsvik, 7209 Heimsjøen
87 Må Snorre	6.3	2.2	.9	—	—	T	52	—	Sleipn	41	3	S.Snekvik, 7206 Hellandsjøen
88 Må Skarven	5.6	1.7	1.3	—	—	T	59	—	Sleipn	58	3	Georg Strand, 6696 Kjorsvikbugen
90 Må Glimt	8.5	1.9	1.1	—	—	T	08	—	Sleipn	30	6	K.Gusso, 7206 Hellandsjøen
94 Må Mars	8.2	2.2	1.1	—	—	T	53	—	Lister	46	18	Martin Bjerknes, 6689 Engdal
99 Må Harry	6.9	2.5	.9	—	—	T	61	—	Sabb	67	8	Ole Romundstad, 7203 Vinjæra
106 Må Skarven	8.2	2.1	.8	—	—	T	67	—	Sabb	66	8	Leif Nordvik, 7200 Kyrksæterøra
107 Må Petter	5.6	1.6	.8	—	—	T	—	65	Petter	—	3	Magnar Taftø, 6696 Kjorsvikbugen
108 Må Røa	8.3	2.6	1.2	—	—	T	58	68	Sabb	68	16	Arne Berdal, 7200 Kyrksæterøra
109 Må Bølgen	7.5	2.8	1.7	—	—	T	67	—	Sabb	68	16	John Stavnestli, 6696 Kjorsvikbugen

ST-H Hitra — tilsynsmann: Arne Stene, 7230 Kvenvær

2 Må Delfinn	6.0	1.8	1.0	—	—	T	65	—	Cresc	65	8	Martin Nordin, 7246 Sandstad
5 Mk Brødrene	10.7	3.1	1.6	—	—	T	31	62	Volda	48	22	Leif Strand, 7252 Dolmøy
6 Mkr Nyvarden	31.4	7.1	3.2	113	53	T	54	69	Wichm	68	450	Asbj.Kjerringvåg, 7252 Dolmøy
7 Må Laila	6.3	2.2	.9	—	—	T	59	—	Sleipn	58	10	Hans Lassius, 7240 Fillan
10 Må Terna	6.0	1.7	1.0	—	—	T	48	—	Sleipn	48	4	Bjarne Langø, 7250 Melandsjø
12 Må Ping	8.2	2.8	1.1	—	—	T	63	—	Sabb	63	6	B.Nilsen, 7247 Hestvika
17 Må Tom	6.2	2.0	1.1	—	—	T	52	—	Real	52	5	Ole Risnes, 7250 Melandsjø
22 Må Anny Laila	7.5	2.2	.9	—	—	T	50	—	Bolind	50	8	Leif Johansen, 7250 Melandsjø
23 Må Per	6.9	2.6	1.1	—	—	T	70	—	Sabb	66	8	Gunnar Buholm, 7230 Kvenvær
24 Må Stella	6.0	2.0	.9	—	—	T	58	—	Penta	56	7	Peder Bremvåg, 7252 Dolmøy
25 Må Sabbdina	6.0	2.2	.9	—	—	T	63	—	Sabb	61	8	Alf Stenso, 7230 Kvenvær
29 Må Sonja	5.6	1.9	.9	—	—	T	48	—	FM	49	4	S.Langø, 7250 Melandsjø
30 Mkr Tor 2	9.4	3.1	1.7	—	—	T	74	—	Volvo	74	75	Fritz Berg, 7233 Gjossey
31 Mkr Tor	8.8	2.9	1.3	—	—	T	69	—	Volvo	—	46	Frits Berg, 7233 Gjossey
32 Må Peik	4.7	1.6	.6	—	—	T	66	—	Suzuki	73	4	Thoralf Lervaag, 7240 Fillan
35 Må Lykken	6.3	1.9	.9	—	—	T	52	—	Marna	52	5	A.Jektvik, 7247 Hestvika
40 Mkr Joker	10.0	3.0	1.1	8	3	P	73	—	Volvo	73	180	Jan F.Heggvik, 7247 Hestvika
41 Mk Hav	11.9	3.7	2.1	11	3	T	48	—	Heimd	53	20	Sverre Storvik, 7240 Fillan
43 Må Pingo	6.1	1.8	1.2	—	—	T	53	—	Marna	53	5	Arvid Hapsø, 7250 Melandsjø
44 Må Laxi	6.4	2.1	1.0	—	—	T	55	—	Sleipn	65	5	Arne Jobotn, 7241 Ansnes
46 Må Saga	4.4	1.6	.6	—	—	P	69	—	Suzuki	68	7	Leopol Jakobsen, 7242 Knarrlagsund
49 Må Real	6.6	2.2	1.3	—	—	T	52	62	FM	60	6	Arne Øyen, 7250 Melandsjø
50 Må Glimt	7.2	2.4	.9	—	—	T	52	—	Sabb	49	5	Kolbj.Klubnes, 7230 Kvenvær
52 Må Anita	7.2	2.5	1.6	—	—	T	66	—	Sabb	58	6	Johannes Langdahl, 7230 Kvenvær
53 Må Sjøleik	6.0	2.2	1.0	—	—	T	74	—	Sabb	63	8	Birger Langdahl, 7230 Kvenvær
56 Må Varg	5.6	1.9	1.1	—	—	T	51	—	FM	60	5	Thoralf Thorvaldsen, 7252 Dolmøy
59 Må Per	5.0	1.6	.6	—	—	T	68	—	Johns	72	4	Petter Johnsen, 7241 Ansnes
63 Må Tuna	6.1	2.1	.9	—	—	P	73	—	Albin	73	22	Thomas Gangsås, 7230 Kvenvær
68 Må Carantella	5.8	1.9	1.3	—	—	T	52	—	Marna	59	4	Kristian Ulriksen, 7232 Monsøy
70 Må Kvennaskjær	5.0	2.2	1.3	—	—	T	68	—	Clint	67	9	Arnfinn Strom, 7255 Barmanfjorden
73 Må Rita	6.3	2.0	.8	—	—	T	51	—	Real	51	5	Joh.H.Hjærtø mfl, 7250 Melandsjø
77 Må Sleipner	6.1	2.1	1.1	—	—	T	55	—	Sleipn	55	5	Bjarne Olderøy, 7232 Monsøy
80 Må Fram	6.0	1.9	.9	—	—	T	60	—	Sabb	54	4	Kristian Brevik, 7235 Sorhitra

Farkostens nummer art og navn	Lengde	Bredden	Dybde	Tonn		Matr.	Bygge år	Omb. år	Maskin			Eierens (den korresponderende reders) navn og postadresse
				Br.	Nt.				Merke	Byggeår	H.K.	
83 Må Tor	4.1	1.7	.8	—	—	P	73	—	Mercur	73	20	Frits Berg, 7233 Gjøssøy
84 Må Festus	4.4	1.3	.6	—	—	T	72	—	Tomos	70	4	Arnfinn Gundersen, 7246 Sandstad
89 Må Steinstind	7.9	2.7	1.0	4	1	P	74	—	Sabb	74	30	Odd Stene, 7230 Kvenvær
90 Må Ny Marna	7.5	2.5	1.3	—	—	T	67	—	Marna	66	16	O.Lillehaug, 7230 Kvenvær
91 Må Skarvskjær	7.3	2.4	1.1	—	—	T	61	—	Sabb	71	22	Petter Risvik, 7241 Husnes
95 Mkr Hørsleb	19.8	5.5	2.5	50	14	T	54	—	Volvo	75	300	Ove H.Strømmen mfl, 7230 Kvenvær
96 Mkr Sjøvarden	41.8	8.0	4.1	382	162	S	25	67	Caterp	67	850	Harald Kjerrinvaag, 7252 Dolmøy
98 Må Stokkanden	6.5	2.2	.9	—	—	T	56	—	Sabb	60	6	Alf Skibnes, 7250 Melandsjø
99 Må Duen	6.0	2.4	1.4	—	—	T	51	—	Marna	62	5	Joh.Hammer, 7250 Melandsjø
100 Må Gunn	4.7	1.8	.8	—	—	P	76	—	Cresc	76	8	John Glørstad, 7240 Fillan
101 Må Elfisk	4.7	1.4	.6	—	—	T	72	—	Tomos	73	4	Jan Angelsnes, 7252 Dolmøy
105 Mk Kvalvik	13.5	4.5	2.0	22	6	T	48	—	Volvo	70	165	Anton Kvalvik, 7242 Knarrlagsund
107 Må Ola	6.0	1.9	.8	—	—	T	55	—	FM	55	5	Leif Vollan, 7252 Dolmøy
110 Må Måken	6.9	2.5	1.3	—	—	T	74	—	Sabb	74	22	John Fredriksen, 7230 Kvenvær
113 Må May	6.7	2.2	1.0	—	—	T	55	—	Sabb	55	4	Sigurd Berge, 7252 Dolmøy
120 Mk Viken	13.7	4.2	1.8	20	5	T	49	—	Volvo	73	150	Birger Jobotn mfl, 7243 Nordbotn
123 Må Bjørn	6.0	2.0	.9	—	—	T	57	—	Marna	58	5	Bjarne Mortensvik, 7250 Melandsjø
127 Må Håpet	5.5	2.1	.9	—	—	T	57	—	FM	57	5	Sverre Kvalvik, 7252 Dolmøy
129 Må Gerd	7.1	2.2	.9	—	—	T	57	—	Sabb	—	5	Guttorm Hjerto, 7250 Melandsjø
132 Må Rex	6.9	2.4	.9	—	—	T	72	—	Sabb	72	10	Jarle Sirivik, 7247 Hestvika
133 Må Bølgen	5.8	2.1	.9	—	—	T	58	—	Sleipn	58	5	Arne Nikolaisen, 7252 Dolmøy
134 Må Inge	6.3	2.2	.9	—	—	T	58	—	Sleipn	58	5	Johan Haugen, 7252 Dolmøy
136 Må Snar	5.5	1.8	.9	—	—	T	58	—	Sabb	58	8	Ragnv.Knutshaug, 7252 Dolmøy
137 Må Fix	6.4	2.2	.9	—	—	T	58	—	FM	53	5	Jarle Monsøy, 7232 Monsøy
138 Må Zax	5.0	2.0	.6	—	—	P	76	—	Suzuki	76	25	Arne Rognvik, 7233 Gjøssøy
141 Må Måke	5.8	2.0	.9	—	—	T	58	—	Marna	58	4	Johs.Broholm, 7252 Dolmøy
144 Må Sputnik 1	6.0	1.9	.9	—	—	T	58	—	Sabb	58	8	Bjarne Morvik, 7252 Dolmøy
145 Må Nylon	6.0	1.9	.9	—	—	T	58	—	Marna	58	4	Ivar Morvik, 7252 Dolmøy
149 Må Lano	5.6	2.0	.9	—	—	T	59	—	Sabb	59	8	Arnfinn Flåhammer mfl, 7252 Dolmøy
151 Må Svint	4.4	1.6	.6	—	—	T	71	—	Suzuki	71	7	Ivar Oldero, 7230 Kvenvær
152 Må Lyrn	6.3	1.9	.9	—	—	T	65	—	Marna	55	5	Karl Brennaaag, 7230 Kvenvær
155 Må Ole	6.6	2.0	1.1	—	—	T	59	—	Sleipn	59	5	Olaf Haugen, 7252 Dolmøy
159 Må Frank	5.6	1.9	.9	—	—	T	71	—	Briggs	71	6	Arne Olufsen, 7243 Nordbotn
160 Må Vanja	5.6	1.6	.9	—	—	T	56	—	FM	56	5	Ole Øyen, 7252 Dolmøy
162 Må Lars	6.6	2.0	.9	—	—	T	59	—	Sleipn	59	5	Arne Ansnes, 7241 Ansnes
164 Mg Teguisse	9.5	3.3	1.2	8	3	P	73	—	Ford	73	108	Olav Fikse, 7230 Kvenvær
166 Mkr Blanko	8.0	2.5	.9	—	—	T	60	—	Sabb	70	16	Ragnar Inderøy, 7250 Melandsjø
171 Må Kjell	5.6	2.2	.9	—	—	T	57	—	Sleipn	57	5	Kristian O.Utset, 7247 Hestvika
172 Ms Kåre	8.5	2.8	1.3	—	—	T	44	—	Gideon	44	10	Kristian O.Utset, 7247 Hestvika
176 Må Sylvia	6.6	2.2	.9	—	—	T	70	—	Marna	70	8	Olaf Gjertsen, 7232 Moksøy
177 Må Sjøbris	7.2	2.4	1.3	—	—	T	55	—	FM	53	6	Bjarne Jensen, 7241 Ansnes
178 Må Elvira	7.2	2.3	1.3	—	—	T	55	—	FM	54	6	Harald Jensen, 7241 Ansnes
180 Mk Nyterna	9.4	3.0	1.6	—	—	T	62	—	Heimd	62	11	Ole A.Sundli, 7246 Sandstad
181 Mkr Koral	9.2	3.1	1.0	6	1	T	76	—	Sabb	76	30	Jarle Sirivik, 7247 Hestvika
182 Må Rita	5.6	1.9	.9	—	—	T	75	—	Sabb	75	10	Kaare Mellemsæther, 7240 Fillan
189 Må Erla 2	7.2	2.4	1.1	—	—	T	73	—	Sabb	73	10	Johan Bakeng, 7242 Knarrlagsund
194 Må Heimdal	10.0	3.1	1.4	—	—	T	—	48	Heimd	38	11	Nils Ulvnes mfl, 7242 Knarrlagsund
196 Mk Valkyrien	17.3	4.2	2.0	22	8	T	17	49	Wichm	35	40	Nidar Selvåg mfl, 7242 Knarrlagsund
197 Mk Heimen	14.1	4.0	1.6	17	5	T	15	55	Volvo	64	135	Odd Jobotn, 7242 Knarrlagsund
198 Må Marit	5.0	1.9	.8	—	—	P	77	—	Chrysl	77	15	Terje Olderøy, 7232 Monsøy
207 Må Jan	5.6	1.9	.9	—	—	T	64	—	Sleipn	40	4	Kurt Arntzen, 7232 Monsøy
213 Må Roald	6.6	2.2	.9	—	—	T	62	—	Marna	52	5	K.Rognvik, 7230 Kvenvær
214 Må H A H	6.6	2.2	.9	—	—	T	57	—	Real	57	7	Arnfinn Hølsø, 7232 Monsøy
216 Må Nygrun	7.8	2.8	1.3	—	—	T	73	—	Sabb	73	22	Arild Korsnes, 7230 Kvenvær
217 Ms Skjoldmøen	10.8	3.6	1.4	11	5	T	32	49	Bedf	71	118	Johan Hvistrand, 7243 Nordbotn
219 Må Spray	6.3	1.9	.9	—	—	T	65	—	FM	70	5	Asbjørn Broholm, 7252 Dolmøy
220 Må Krabben	5.5	1.7	1.3	—	—	T	49	—	FM	49	4	Johan A.Ottervig, 7230 Kvenvær
222 Må Anton	5.0	1.7	.6	—	—	T	76	—	Evinr	76	9	Ivar Schei, 7235 Sør-Håtra
224 Må Vedøen	7.2	2.5	.9	—	—	T	76	—	Sabb	76	10	Arnfinn Hølsø, 7232 Monsøy
226 Mk Blåmann	15.8	4.1	2.0	23	7	T	13	48	Seffle	28	60	Magne Olufsen, 7242 Knarrlagsund
227 Mkr Hjertøybuen	9.2	3.1	1.0	7	1	T	73	—	Sabb	73	68	Ragnar Inderøy, 7250 Melandsjø
228 Må Måken	5.0	1.9	1.3	—	—	P	76	—	Suzuki	76	14	Gabriel Strand, 7241 Ansnes

ST-H Hltra

Farkostens nummer art og navn	Lengde	Bredde	Dybde	Tonn		Matr.	Bygge år	Omb. år	Maskin			Eierens (den korresponderende reders) navn og postadresse
				Br.	Nt.				Märke	Byggeår	H.K.	
230 Mk Havørn	13.6	4.1	1.6	20	—	T	36	49	Volvo	73	150	Edvin Olufsen, 7243 Nordbotn
231 Må Sjøleik	5.0	1.6	.6	—	—	T	—	—	Evinr	—	12	Nils Edø, 7230 Kvenvær
240 Må Solbris 1	6.6	2.0	1.3	—	—	T	54	—	FM	54	5	John Sandvik, 7241 Ansnes
244 Mk Lykken 2	13.7	4.4	1.8	19	5	T	36	48	Union	55	50	Arthur Ingebrigtsen, 7242 Knarrlagsund
255 Mkr Glimt	8.5	2.8	.6	—	—	P	72	—	MWM	77	51	Olaf Nilsen, 7243 Nordbotn
257 Må Alf	7.2	2.2	1.6	—	—	T	62	—	Sabb	58	5	Alf Skarpnes, 7247 Hestvika
265 Må Pål	7.7	2.5	1.4	—	—	T	71	—	Sabb	71	20	Peder Olderø, 7232 Monsøy
266 Må Livlig	6.3	1.9	.9	—	—	T	55	—	Alda	55	5	John Lund, 7246 Sandstad
279 Må Torsk	6.3	1.9	.9	—	—	T	52	—	Sleipn	52	4	Atle Arntzen, 7232 Monsøy
287 Må Molla	6.0	2.2	.9	—	—	T	52	—	Sabb	60	4	Konrad Olsen, 7230 Kvenvær
291 Må F M	4.9	2.0	.9	—	—	T	48	—	FM	50	4	Helge Hagen, 7230 Kvenvær
292 Må Turø	5.6	2.1	.9	—	—	T	57	—	Marna	59	7	Helge Hagen, 7230 Kvenvær
293 Må Forsøk	5.6	1.7	.8	—	—	T	55	—	Marna	55	5	Arne Sandvik, 7230 Kvenvær
299 Må Lerka	5.3	1.9	.9	—	—	T	30	68	Sabb	57	3	Osvald Helsø, 7230 Kvenvær
300 Må Klara	6.9	2.0	.9	—	—	T	53	—	Sabb	54	9	Konrad Eide, 7230 Kvenvær
301 Må Bonny	5.0	1.4	.8	—	—	T	56	—	Johns	67	3	Birger Ansnes, 7246 Sandstad
302 Må Somar	4.7	1.9	.6	—	—	P	76	—	Evinr	76	6	Øvind Berge, 7242 Knarrlagsund
303 Må Odd	6.3	2.2	.9	—	—	T	54	—	Sabb	67	8	John Hjerto, 7250 Melandsjø
304 Mk Albatros	13.2	4.2	2.3	—	—	T	09	55	Scania	70	135	Kaare Aukan, 7242 Knarrlagsund
308 Må Edøbuen	6.0	1.9	1.3	—	—	T	58	69	Marna	58	4	Ivar Olderø, 7230 Kvenvær
319 Må Hernesfjord	5.6	1.9	.8	—	—	T	54	—	Marna	55	5	Halfdan Baatvik, 7230 Kvenvær
322 Må Tom	6.6	2.0	.9	—	—	T	53	—	Marna	53	5	John Bremvåg, 7230 Kvenvær
327 Må Aase	6.3	2.0	.9	—	—	T	59	—	FM	59	6	Ragnar Faxvaag, 7230 Kvenvær
329 Mkr Slettavågen	7.9	2.7	1.1	4	1	T	68	—	Sabb	68	16	Johan Brevik, 7252 Dolmøy
331 Må Lerka	6.0	2.2	.9	—	—	T	56	—	Sabb	56	3	Ole Olderø, 7232 Monsøy
332 Må Rask	6.3	1.9	.9	—	—	T	57	—	Sabb	62	8	Petter Thorso, 7230 Kvenvær
333 Må Even	6.6	1.9	1.0	—	—	T	20	—	Sleipn	13	3	Peder Olderø, 7232 Monsøy
334 Må Real	5.5	1.9	.9	—	—	T	52	—	Real	52	3	Magnar Olderø, 7232 Monsøy
335 Mkr Durrell	10.8	3.6	1.5	12	3	T	73	—	Perkin	73	95	Nils Edø mfl, 7230 Kvenvær
340 Mkr Segundo	9.2	3.1	.9	6	2	T	75	—	Ford	75	68	Olaus Sørsæther, 7242 Knarrlagsund
345 Må Otto	4.5	1.6	.9	—	—	P	73	—	Evinr	72	6	Arne Rognvik, 7233 Gjøssøy
346 Mg Bris	8.8	3.1	1.6	—	—	T	—	67	BMC	66	38	John Sandvik, 7241 Ansnes
348 Må Gunda	6.6	2.2	.9	—	—	T	56	—	Marna	56	5	Erling Østmark, 7246 Sandstad
349 Må Seien	6.6	1.6	.9	—	—	T	61	—	Sleipn	—	4	Otto Storvik, 7240 Fillan
350 Mk Agder	13.6	3.9	1.7	16	6	T	18	60	Bedf	69	146	John Selvaag, 7243 Nordbotn
352 Må Maksen	5.6	1.6	1.3	—	—	T	57	—	FM	57	4	Kristian Broholm, 7252 Dolmøy
355 Må Kikki	4.7	1.7	.6	—	—	P	73	—	Mercur	73	7	Alf Kristoffersen, 7241 Ansnes
359 Må Svint	6.6	2.2	.9	—	—	T	56	—	Sleipn	56	5	John Ulriksen, 7243 Nordbotn
367 Må Lussi	6.6	2.2	1.1	—	—	T	57	—	FM	57	6	B. Mortensvik mfl, 7250 Melandsjø
370 Må Gerd	4.5	1.5	.6	—	—	T	71	—	Penta	71	8	Gunnar Auknes, 7242 Knarrlagsund
371 Må Liv	5.6	1.6	.8	—	—	T	—	—	Sea H	60	5	Thoralf Nordvik, 7247 Hestvika
372 Mkr Norvåg	8.8	3.1	.9	—	—	T	71	—	Ford	73	37	Karsten Nordbotn, 7243 Nordbotn
373 Må Rita	6.3	1.9	.9	—	—	T	55	—	Alda	55	5	Simon Lund, 7246 Sandstad
374 Må Lussi 1	4.7	1.6	.6	—	—	T	74	—	Mercur	73	4	Reidar Ansnes, 7241 Ansnes
376 Må Sømarn	4.7	1.7	1.1	—	—	P	75	—	Suzuki	75	4	Ingvar Olaf Strømmen, 7230 Kvenvær
380 Mkr Mjølner	10.6	3.4	1.4	10	3	T	75	—	Ford	75	100	Leif Gjertsen mfl, 7232 Monsøy
382 Må Frimann	6.6	2.2	.9	—	—	T	54	—	FM	54	6	Valdemar Grøntvedt mfl, 7241 Ansnes
383 Mkr Ansnesbuen	9.4	3.4	1.2	9	2	T	72	—	Perkin	72	62	Arne Jobotn, 7241 Ansnes
384 Må Lun	6.6	2.2	1.1	—	—	T	57	—	Sabb	57	5	Ole Nilsen, 7243 Nordbotn
387 Må Falk	5.6	2.0	.9	—	—	T	50	73	Sleipn	51	5	Frits Helsø, 7232 Monsøy
388 Må Kvikk	5.6	2.0	1.0	—	—	T	76	—	Sabb	76	10	Anton Blomse, 7247 Hestvika
393 Må Sabben	6.9	2.5	1.3	—	—	T	30	52	Sabb	52	4	A.Øyen, 7247 Hestvika
396 Mkr Inger-Lise	9.2	3.1	1.0	7	1	T	74	—	Sabb	73	30	Arnfinn Andresen, 7242 Knarrlagsund
397 Må Karina	5.3	1.7	1.1	—	—	T	52	—	Marna	52	5	A.Sæther, 7247 Hestvika
404 Må Erla	6.9	2.3	1.1	—	—	T	52	—	Sabb	57	5	Jakob Bakeng, 7242 Knarrlagsund
409 Må Terna	6.3	1.9	1.3	—	—	T	71	—	Sabb	71	8	John A. Ottervik, 7230 Kvenvær
410 Må Terje	7.2	2.2	.9	—	—	T	58	—	Sabb	58	5	Nils Ludvigsen, 7243 Nordbotn
411 Mkr Lamøybuen	7.2	2.7	.9	—	—	T	64	—	Sabb	64	22	Dagfinn Kjønvik, 7232 Monsøy
414 Må Bjørg	6.6	2.0	.9	—	—	T	52	—	Marna	52	5	Knut W. Berge, 7242 Knarrlagsund
415 Må Sund	6.9	2.2	1.1	—	—	T	58	—	Sleipn	58	5	Edvin E. Ulvan, 7242 Knarrlagsund
416 Må Lasse 2	4.6	1.6	.6	—	—	P	74	—	Chrysl	68	9	Dagfinn Johansen mfl, 7252 Dolmøy
417 Må Lyngholm	7.8	2.6	1.3	—	—	T	61	—	Sabb	57	5	Ole Auknes, 7242 Knarrlagsund

Sør-Trøndelag

ST-H Hitra

Farkostens nummer art og navn	Lengde	Bredde	Dybde	Tonn		Matr. Bygge år	Omb. år	Maskin			Eierens (den korresponderende reders) navn og postadresse	
				Br.	Nt.			Merke	Byggeår	H.K.		
418 Må Vikabuen	6.4	2.1	.9	—	—	T	75	—	Sabb	74	10	Jostein Vikan, 7230 Kvenvær
421 Må Veslekari	6.9	2.2	.9	—	—	T	51	—	Sabb	50	4	Karl Hassel, 7242 Knarrlagsund
422 Må Tinnskjær	7.2	1.9	.9	—	—	T	61	—	Sabb	61	8	Alf Ludvigsen, 7243 Nordbotn
423 Må Sally	7.2	2.5	.9	—	—	T	53	—	Sabb	53	5	Nils L.Sæther, 7242 Knarrlagsund
429 Mkr Døscherholmen	35.9	6.7	3.1	2360	1140	S	57	66	Normo	66	780	Rolf Broholm, 7252 Dolmøy
432 Må Bjørg	6.3	2.2	.9	—	—	T	56	—	Marna	56	5	Magnus Østreim, 7232 Monsøy
433 Må Nymann	7.2	2.2	.9	—	—	T	62	—	Sabb	61	5	Isak Mastad, 7242 Knarrlagsund
434 Må Marna	6.9	2.3	1.1	—	—	T	47	—	Marna	47	6	Paul Ulvan, 7242 Knarrlagsund
435 Må Lysglimt	6.9	2.4	1.3	—	—	T	75	—	Sabb	73	10	Johan Knutshaug, 7252 Dolmøy
436 Må Svint	6.9	2.3	1.1	—	—	T	62	—	Sabb	62	8	Ole Melkvik, 7242 Knarrlagsund
437 Må Stanly	6.3	2.5	1.3	—	—	T	74	—	Sabb	71	10	Oskar Johnsen, 7241 Ansnes
439 Må Håpet	7.2	2.4	.9	—	—	T	62	—	Sabb	71	18	Ivar Olsen, 7242 Knarrlagsund
442 Mkr Megrunn	10.4	3.2	1.2	9	2	T	71	—	Ford	71	100	Atle Arntzen mfl, 7232 Monsey
443 Må Fisk	7.2	2.2	.9	—	—	T	63	—	Sabb	63	8	I.Jørgensen, 7242 Knarrlagsund
445 Må Småfisken	6.9	2.5	.9	—	—	T	62	—	Sleipn	62	5	Bernh.Auknes, 7242 Knarrlagsund
446 Mkr Fleming	16.4	4.6	2.3	36	9	T	17	—	Brunv	48	100	Jakob Herfjord mfl, 7242 Knarrlagsund
449 Mb Blommen	16.6	4.3	2.0	25	8	T	—	47	Volvo	64	150	Ingvar Utseth, 7247 Hestvika
450 Må Gevinst	7.2	2.2	.9	—	—	T	60	—	Sabb	60	5	Ludvig Klíngenberg, 7242 Knarrlagsund
452 Må Servesa	5.0	1.9	.9	—	—	P	76	—	Suzuki	76	25	Alf Stensø, 7230 Kremvær
454 Må Gry	7.8	2.6	.9	—	—	T	59	—	Sabb	62	6	Anders Jeklvik, 7241 Ansnes
456 Må Terna	7.1	2.0	1.1	—	—	T	—	76	Sabb	76	10	Olaf Martin Strand, 7230 Kvenvær
463 Må Fangst	6.9	2.5	.9	—	—	T	64	—	Sleipn	63	10	Arne Rognvik, 7233 Gjøsøy
467 Må Glimt	6.9	2.2	1.3	—	—	T	52	—	Sabb	48	5	Harald H.Lervik, 7243 Nordbotn
468 Må Angler	5.0	1.5	.8	—	—	T	66	—	Evinr	66	5	Ole A.Sundli, 7246 Sandstad
470 Må Agnes	6.3	1.9	1.3	—	—	T	52	—	Real	52	5	Kristoffer Kristoffersen, 7240 Fillan
471 Må Flipper	5.0	1.6	.6	—	—	T	55	—	Suzuki	73	7	Ingvar Utseth, 7247 Hestvika
472 Må Proven	4.7	1.7	.8	—	—	P	74	—	Yamaha	76	15	Jarl-Ola Ranheim, 7241 Ansnes
473 Mkr Nyragnar	8.8	3.1	1.3	—	—	T	72	—	Perkin	72	35	Emil Brevik, 7252 Dolmøy
474 Må Leidi	5.6	1.9	.8	—	—	T	70	—	Suzuki	—	7	EmilÓXrevik, 7252 Dolmøy
476 Mkr Barmfjord	10.1	3.2	1.5	10	3	T	77	—	MWM	77	68	Ingvar Strømsvik, 7255 Barmanfjorden
480 Må Bjørn	6.6	2.5	.9	—	—	T	75	—	Sabb	75	8	Mikal Sæther, 7242 Knarrlagsund
483 Må Sjøsprøyt	5.0	1.8	.6	—	—	T	73	—	Briggs	73	8	Jakob Hernes, 7230 Kvenvær
486 Må Tor	6.3	1.9	.9	—	—	T	—	—	Tor	—	5	Anders Jeklvik, 7241 Ansnes
490 Må Sverdfisken	5.0	1.9	.9	—	—	T	75	—	Penta	74	14	Fridthjof Thasso, 7230 Kvenvær
494 Må Tom	5.3	1.9	.9	—	—	T	38	—	Yamaha	74	4	Herlof Seehuus, 7247 Hestvika
495 Må Laksen	6.9	1.9	.9	—	—	T	56	—	Marna	56	6	Arne Nordbotn, 7242 Knarrlagsund
502 Må Havbrott 2	6.9	2.5	1.1	—	—	T	64	—	Sleipn	63	10	Ivar Baatvik, 7230 Kvenvær
507 Må Bris I	5.0	1.9	.6	—	—	T	75	—	Evinr	75	6	Olav Skaaren, 7230 Kvenvær
508 Må Streif	7.2	2.2	1.3	—	—	T	67	—	Sabb	67	8	Thoralf Lervaag, 7240 Fillan
510 Må Alken	6.1	1.9	.8	—	—	T	53	—	Marna	53	5	Arne Strømsvik, 7252 Dolmøy
511 Må Humla	6.0	1.9	.8	—	—	T	51	—	FM	72	4	Ragnar Inderøy, 7250 Melandsjø
512 Må Reidar	6.0	1.7	.8	—	—	T	73	—	Marna	53	5	Per Østernes, 7252 Dolmøy
514 Må Otto	6.3	1.9	1.3	—	—	T	55	—	Sleipn	55	4	Alf Skarpnes, 7247 Hestvika
519 Må Steggen	7.2	2.2	1.1	—	—	T	47	—	FM	47	6	A.B.Fillingsnes, 7255 Barmanfjorden
523 Må O K	7.0	2.4	1.5	—	—	T	65	—	Brunv	49	10	Edvin E.Ulvan, 7242 Knarrlagsund
525 Mkr Hitterø	10.6	3.7	1.3	11	4	A	74	—	Perkin	74	100	Rolf Myhren, 7255 Barmanfjorden
527 Må Sally	5.6	1.6	.9	—	—	T	58	—	Cresc	65	4	Guttorm Hjertø, 7250 Melandsjø
528 Må Hilde	6.6	2.2	.9	—	—	T	66	—	Sabb	66	10	Harry Burø, 7232 Monsøy
535 Må Sivert	6.3	2.0	.9	—	—	T	57	—	Marna	57	5	Sivert Sirivik, 7247 Hestvika
536 Ms Barmsund	18.9	4.4	2.0	31	12	T	11	49	Wichm	38	40	Nils Selvaag mfl, 7242 Knarrlagsund
539 Må Sigurd	7.0	2.3	1.0	—	—	T	67	—	Sabb	66	8	Sigurd Sandås, 7233 Gjøsøy
544 Må Kvikk	5.6	1.9	.9	—	—	T	76	—	Sabb	76	10	Anton Blomso, 7247 Hestvika
548 Mkr Ariel	8.5	3.1	.9	—	—	T	68	—	Sabb	68	16	Iver Skjærbusdal, 7242 Knarrlagsund
552 Må Egil	6.0	2.2	.9	—	—	T	68	—	Sabb	67	8	Jorulf Hagen, 7230 Kvenvær
553 Må Tone	7.5	2.6	1.3	—	—	T	69	—	Marna	67	18	Ingvald O.Utseth, 7247 Hestvika
556 Må Tom	4.6	1.5	.6	—	—	T	66	—	Husqv	65	4	Ole Kvam, 7246 Sandstad
557 Må Per	5.0	1.6	.6	—	—	T	66	—	Seagul	66	2	Kåre Andersen, 7246 Sandstad
559 Mkr T.V. Fisk	9.7	3.5	1.5	9	3	T	58	—	Volvo	68	100	John Selvaag, 7243 Nordbotn

ST-OL Orkdal – ST-O Osen

Farkostens nummer art og navn	Lengde	Bredde	Dybde	Tonn		Matr.	Bygge år	Omb. år	Maskin			Eierens (den korresponderende reders) navn og postadresse
				Br.	Nt.				Merke	Byggeår	H.K.	

ST-OL Orkdal — tilsynsmann: Jens Dahlø, 7300 Orkanger

5 Må	Laksen	5.0	1.9	.6	—	—	T	64	—	Cresc	65	4	Johs.Halsen, 7300 Orkanger
9 Må	Kobben	5.3	1.9	.6	—	—	T	64	—	Evinr	64	5	Ola K.Kjøren, 7300 Orkanger
10 Må	Rapp	5.0	1.9	.6	—	—	T	64	—	Cresc	64	3	Arnt Haugnes, 7300 Orkanger
14 Må	Færing	6.4	1.7	.6	—	—	T	74	—	Motor	—	4	John Langvik, 7374 Geitastrand
15 Må	Finnvik	7.2	2.8	1.3	—	—	T	66	—	Sabb	59	5	Johannes Halsen, 7374 Geitastrand

ST-O Osen — tilsynsmann: Odd Aune, 7747 Vingsand

2 Må	Mea	7.8	2.4	1.9	—	—	T	68	—	Sabb	68	16	Benjamin Skjærvø, 7742 Yttervåg
3 Mk	Storis	26.8	7.2	3.2	135	42	T	29	49	GM	68	730	Haldis Hepsø, 7743 Sandviksberget
4 Må	Jularnn	8.5	2.7	1.3	—	—	T	61	—	Sabb	61	16	Roald Juul, 7748 Sæthervik
9 Mkr	Djupaskjær	19.9	5.3	2.4	45	13	T	62	—	GM	67	365	E.Hepsø mfl, 7743 Sandviksberget
10 Må	Marna	7.5	2.5	1.3	—	—	T	56	—	Marna	56	14	Inge Sæther, 7748 Sætervik
11 Mkr	Siv	8.2	2.9	1.1	—	—	T	67	—	Perkin	67	35	Steinar Barland, 7748 Sætervik
12 Må	Tor	5.0	2.2	.8	—	—	P	76	—	Evinr	76	15	Einar Skjærvø, 7742 Yttervåg
13 Må	Nils.S.	4.4	1.6	.9	—	—	P	74	—	Mercur	74	11	Nils Skjærvø, 7742 Yttervåg
15 Må	Bris	7.8	2.7	1.3	—	—	T	63	—	Sabb	50	5	Ole I.Høvik, 7747 Vingsand
16 Må	Bølgen	8.2	2.8	1.4	—	—	T	62	—	Sabb	61	16	S.Hepsø, 7743 Sandviksberget
17 Må	Tonøy	7.2	2.5	1.3	—	—	T	70	—	Sabb	76	30	Olav Skjærvø, 7742 Yttervåg
18 Må		5.0	1.6	.9	—	—	T	69	—	Cresc	68	9	Knut Hopen, 7747 Vingsand
20 Mkr	Hepsø Senior	47.9	8.3	4.6	499	239	S	67	70	Wichm	74	1750	Peter Hepsø Rederi A/S, 7743 Sandviksberget
21 Må	Thor	7.5	2.7	1.3	—	—	T	35	—	Merc	70	7	Palmer Myhra, 7748 Sætervik
22 Må	Jens	4.7	1.4	.6	—	—	T	65	—	Cresc	66	4	Ottar Rødøy, 7747 Vingsand
24 Mk	Start-Senior	14.2	4.0	1.6	14	4	T	15	48	Cumm	68	220	Ingv.Skodvin, 7742 Yttervåg
28 Mk	Ramsøyfjell	20.7	5.2	2.2	40	12	T	51	—	Volvo	72	300	E.Skorstad mfl, 7743 Sandviksberget
29 Må	Treff	7.5	2.8	.9	—	—	T	37	—	Sabb	66	16	Johan A.Sæther, 7748 Sætervik
30 M	Forøyskjær	9.7	3.4	1.9	12	3	P	78	—	MWM	77	102	Odd Engan, 7747 Vingsand
31 Mk	Bror	16.5	4.3	1.6	19	7	T	44	63	Volda	55	50	Torv.Bjørsvik mfl, 7747 Vingsand
36 Må	Tiko	5.3	1.9	.8	—	—	P	76	—	Cresc	73	25	Birger Buarø, 7742 Yttervåg
41 Mkr	Øysjark	8.2	3.0	1.5	—	—	T	75	—	Sabb	69	22	Olav Hepsø, 7744 Hepsøy
42 Mkr	Trygve Stener	41.2	7.0	3.6	332	133	S	53	76	Alpha	66	680	Stener Hepsø, 7743 Sandviksberget
43 Må	Glimt	6.9	2.5	1.3	—	—	T	63	—	Sabb	62	8	Sivert Bjørsvik, 7747 Vingsand
44 Må	Svanen	8.0	2.7	.9	—	—	T	59	—	Sabb	61	6	Johan Buhaug, 7748 Sætervik
45 Må	Per	7.2	2.5	1.4	—	—	T	40	—	Sabb	54	5	Magne Kalværet, 7742 Yttervåg
48 Må		8.2	2.5	1.3	—	—	T	64	—	Sabb	65	16	Roald Jensen, 7748 Sætervik
49 Mk	Morild	14.0	3.7	1.4	11	3	T	08	60	Wichm	32	40	Kristian Buarø mfl, 7742 Yttervåg
50 Mkr	Peter Hepsø	46.1	8.3	4.4	427	183	S	67	71	MAK	67	1100	Peter Hepsø Rederi A/S, 7743 Sandviksberget
51 Mkr	Veidværing	23.6	6.5	3.2	98	37	S	67	—	Caterp	67	420	Einar Hepsø mfl, 7743 Sandviksberget
53 Må	Frost	4.7	1.6	.6	—	—	T	58	—	Suzuki	70	9	Kjell Jakobsen, 7742 Yttervåg
54 Må	Knut S.	5.0	1.6	.6	—	—	P	74	—	Evinr	74	15	Knut Skodvin, 7742 Yttervåg
59 Må		5.0	1.9	.8	—	—	P	73	—	Volvo	74	110	Petter P.Sæther, 7748 Sætervik
61 Mkr	Margot Lovise	20.6	5.4	2.6	59	19	S	55	—	GM	65	242	Kåre M.Hepsø, 7743 Sandviksberget
62 Må	Ål	5.2	1.9	.8	—	—	P	77	—	Evinr	77	25	Steinar Barland, 7748 Sætervik
63 Mk	Tenskjær	14.1	4.1	1.9	—	—	T	24	52	Volda	54	30	Einar Skjærvø, 7742 Yttervåg
65 Mkr	Snegrunn	10.5	3.5	1.6	11	3	T	78	—	Ford	77	100	Magne Sandvik, 7748 Sætervik
66 Må	Nussarn	7.5	2.2	1.1	—	—	T	61	—	Sabb	62	6	Per Sæther, 7748 Sætervik
67 Må	Jon Olav	5.0	1.9	.8	—	—	T	77	—	Suzuki	74	9	Ole Johansen, 7748 Sætervik
68 Mkr	Pingo	6.9	2.8	1.1	—	—	T	54	—	Sabb	71	22	Abraham Gjevik, 7742 Yttervåg
70 Må	Jarle	7.8	2.7	1.4	—	—	T	50	—	Sabb	56	6	Odd Høvik, 7744 Hepsøy
73 Må	Margygren	8.2	2.8	1.6	—	—	ÖT	62	—	Sabb	70	16	Einar Rødøy mfl, 7747 Vingsand
75 Mk	Brattfjell	17.8	5.6	2.4	40	12	T	55	—	GM	67	242	Torleif Rånes mfl, 7747 Vingsand
76 Mkr	Thory	9.1	3.1	1.6	—	—	T	—	—	Marna	70	42	Tore Buarø, 7743 Sandviksberget
77 Må	Ternen	7.5	2.5	1.3	—	—	T	63	—	Sabb	64	6	Malvin Skjærvø, 7742 Yttervåg
79 Må	Delfin	7.5	2.5	1.3	—	—	T	69	—	Sabb	69	16	Petter Buarø, 7743 Sandviksberget
81 Må	Petter S	4.4	1.7	.6	—	—	P	77	—	Evinr	75	4	Asbjørn Skjærvøy, 7742 Yttervåg
83 Må	Suzuki	4.7	1.4	.6	—	—	T	71	—	Suzuki	71	7	Arne Rødøy, 7747 Vingsand
85 Mkr	Marna Hepsø	51.8	8.2	4.4	499	238	S	66	—	Alpha	65	790	Peter Hepsø Rederi A/S, 7743 Sandviksberget

Farkostens nummer art og navn	Lengde	Bredden	Dybde	Tonn		Matr.	Bygge år	Omb. år	Maskin			Eierens (den korresponderende reders) navn og postadresse
				Br.	Nt.				Merke	Byggeår	H.K.	
87 Må Liv	4.4	1.6	1.1	—	—	P	72	—	Chrysl	72	20	Sivert S.Sæter, 7748 Sætervik
89 Må Angen	4.4	2.2	.8	—	—	P	70	—	Suzuki	72	9	Håkon Juul, 7748 Sætervik
90 Mk Kaare 1	14.6	4.4	1.8	33	9	T	17	52	Brunv	52	84	Stener Hepso mfl, 7743 Sandviksberget
91 Må Levann	7.5	2.5	1.1	—	—	T	34	—	Sabb	53	6	J.J.Sæter, 7748 Sætervik
92 Mkr Ternen	7.8	2.8	1.1	—	—	T	55	—	Sabb	55	6	Magne Hopen, 7743 Sandviksberget
95 Mkr Tor Ivar	8.8	3.0	1.4	—	—	T	67	—	Ford	71	61	Ivar Strøm, 7743 Sandviksberget
96 Mkr Jane-Karin	10.7	3.5	1.6	—	—	T	72	—	Ford	72	100	Jorstein Johansen, 7748 Sætervik
98 Mkr Nyteisten	8.2	1.8	1.6	—	—	T	77	—	Sabb	75	22	Ottar Rødøy mfl, 7747 Vingsand
99 Må Nyflukta	5.0	1.8	.8	—	—	P	75	—	Mercur	75	9	Anton Mårvik, 7748 Sætervik
103 Mk Skjelvågen	* 15.0	4.4	2.0	18	5	T	17	50	Bedf	67	96	Odd Jakobsen mfl, 7742 Yttervåg
105 Må Torhild	7.8	2.4	1.6	—	—	T	61	—	Wichm	61	5	Tor Høvik, 7747 Vingsand
108 Må	7.2	2.2	1.3	—	—	T	54	—	Sabb	54	5	Petter Buaro, 7743 Sandviksberget
110 Må Diesel	7.5	2.5	.6	—	—	T	55	—	Motor	43	22	Rolf Sæter, 7748 Sætervik
111 Må Fisk	5.2	1.9	.8	—	—	P	76	—	Suzuki	76	25	Ola Buaro, 7742 Yttervåg
115 Mk Heim	15.8	4.3	2.1	25	7	T	06	45	Heimd	55	70	Johan A.Sæter, 7748 Sætervik
117 Må Kalle	7.5	2.7	1.0	—	—	T	57	70	Sabb	57	5	Olav Hepso, 7744 Hepso
124 Må Lasse	4.1	1.3	.6	—	—	P	75	—	Suzuki	75	7	Ole Dybsland, 7747 Vingsand
125 Må Sjøgård	8.5	2.8	1.3	—	—	T	59	—	Sabb	59	16	L.L.Hepso, 7743 Sandviksberget
129 Må Sjøblomsten	8.2	2.7	1.6	—	—	T	60	—	BK	60	20	Normann Hepso, 7748 Sætervik
134 Må Åse	6.9	2.4	1.6	—	—	T	60	—	BMC	73	15	Martin Viken, 7190 Bessaker
136 Må Marna	7.5	2.5	1.3	—	—	T	60	—	Marna	60	16	Håkon Skjærø, 7742 Yttervåg
140 Må Arne	7.8	2.5	1.6	—	—	T	61	—	Sabb	61	6	Arne P.Skjærø, 7742 Yttervåg
142 Må Randi	7.5	2.5	1.2	—	—	T	60	—	Brunv	36	7	Kjell Jakobsen, 7742 Yttervåg
145 Må Johnson	6.0	1.6	.6	—	—	T	58	—	Johns	61	10	Petter Hopen, 7747 Vingsand
146 Må Ivar	5.6	1.3	.5	—	—	T	57	—	Evinr	60	3	Ingvald Hopen, 7747 Vingsand
147 Må Havella	7.2	2.5	.9	—	—	T	62	—	Wichm	39	6	Tore Buaro, 7743 Sandviksberget
148 Mkr Havlaksen	8.2	2.8	1.3	—	—	T	62	—	Sabb	62	16	Jostein Kalvdret, 7742 Yttervåg
150 Må Fjordblikk	7.5	2.8	1.3	—	—	T	63	—	Sabb	63	6	Martinus Levik, 7747 Vingsand
151 Må Hans	* 7.5	2.3	1.0	3	3	T	75	—	Sabb	75	10	Hans Skjærø, 7742 Yttervåg
153 Må Shiren	7.5	2.5	1.3	—	—	T	60	—	BK	61	20	Steinar Barland, 7748 Sætervik
156 Mkr Kalværing	* 9.5	3.1	1.5	7	2	P	78	—	Ford	77	68	Arne Kalværet, 7743 Sandviksberget
160 Mk Rud	8.5	2.8	1.3	—	—	T	65	—	Sabb	65	6	Freider Rødt, 7748 Sætervik
162 Må Knuppen	4.7	1.4	.5	—	—	T	62	—	Seagul	65	4	Martinus Levik, 7747 Vingsand
163 Mkr Ruggen	11.6	3.7	1.8	13	4	T	44	—	Volda	53	30	Oskar Larsen mfl, 7742 Yttervåg

ST-RS Rissa — tilsynsmann: Petter Larsen, 7100 Rissa

2 Må Nording 2	6.9	2.5	1.1	—	—	T	59	—	Sabb	60	8	Harald Rødsjø, 7114 Råkvåg
6 Må M.M.	4.0	1.2	.8	—	—	T	66	—	Johns	—	3	Magne Myran, 7114 Råkvåg
7 Må Aiken	6.0	2.0	1.0	—	—	T	67	—	FM	67	6	Sigvart Frøngen, 7110 Fevåg
8 Må Kobbeskjær	7.8	2.5	1.3	—	—	T	55	—	Sabb	55	5	Arne Skjærø, 7100 Rissa
10 Må Jarnгутt	7.8	2.5	1.3	—	—	S	58	—	Sabb	55	5	V.Vemundstad, 7105 Stadsbygd
11 Mk Viggo	12.2	3.8	2.0	13	4	T	25	53	GM	68	120	Arnulf J.Antonsen, 7114 Råkvåg
12 Mk Stångsund	13.2	4.2	1.7	19	5	T	35	53	Normo	62	80	Alf Worpvik, 7114 Råkvåg
13 Må Aiken	6.0	1.5	.4	—	—	T	30	—	Suzuki	70	4	Ingolf Nebb, 7112 Hasselvika
14 Må Ålen	5.0	1.9	.9	—	—	T	71	—	Cresc	71	7	Arne Skjærø, 7100 Rissa
15 Må Fisk	4.7	1.6	.8	—	—	P	71	—	Yamaha	71	5	Ole Haugen, 7114 Råkvåg
18 Må Tor	6.0	1.9	.9	—	—	T	50	—	Marna	56	8	Arne Brødesen, 7100 Rissa
19 Mg Autofisk	* 10.0	3.0	1.1	8	3	P	73	—	Perkin	72	95	Willy Hulsund, 7114 Råkvåg
22 Må Aure	5.6	1.7	.6	—	—	T	55	—	Seagul	61	3	Ivar Langsæther, 7100 Rissa
26 Må Moms	4.7	1.3	.6	—	—	P	69	—	Suzuki	70	4	Egill Haugen, 7114 Råkvåg
28 Må Småen	5.0	1.6	.5	—	—	T	72	—	Evinr	65	5	Alfred Sand, 7100 Rissa
29 Mk Norafjell	* 14.8	4.9	2.0	22	7	T	22	—	Bjørn	37	35	Jarle Haugdal, 7110 Fevåg
31 Må Søvi	5.8	1.6	.7	—	—	T	63	—	Clint	65	6	Sverre Sørensen, 7112 Hasselvika
33 Mkr Svein Olsen	* 10.4	3.5	1.5	11	3	T	73	—	Ford	73	100	Olav Arild Reifnes, 7110 Fevåg
34 Mkr Hellefisk	* 10.6	3.4	1.5	10	3	T	74	—	Ford	74	100	Sverre Bakken mfl, 7105 Stadsbygd
39 Må Rutle	8.5	2.8	1.3	—	—	T	67	—	Sabb	67	16	Ole Hammer, 7110 Fevåg
42 Må Laxen	5.1	1.7	.7	—	—	T	50	—	Evinr	66	5	Arne Strand, 7110 Fevåg
43 Må Laks	6.0	1.9	.9	—	—	T	55	—	FM	55	4	Arnliot Mollan mfl, 7110 Fevåg
52 Må Ekko	7.3	2.3	1.2	—	—	T	—	—	Sabb	63	6	Jarle Haugdal, 7110 Fevåg
53 Må Sleipner 2	6.9	2.4	.9	—	—	T	48	—	Sleipn	50	7	Ove Dypvik, 7114 Råkvåg

ST-RS Rissa – ST-R Roan

Farkostens nummer art og navn	Lengde	Bredde	Dybde	Tonn		Matr.	Bygge år	Omb. år	Maskin			Eierens (den korresponderende reders) navn og postadresse
				Br.	Nt.				Merke	Byggeår	H.K.	
54 Må Ørabuen	6.6	1.9	.9	—	—	T	58	—	Marna	58	6	Josef Rabben mfl, 7110 Fevåg
61 Mkr Otto	10.7	3.5	1.6	—	—	T	39	—	Wichm	35	12	Ole Frengen mfl, 7110 Fevåg
67 Må Laksen	5.8	1.5	.6	—	—	T	73	—	Cresc	73	14	Sverre Dyrendahl, 7100 Rissa
73 Må Panama	5.4	1.7	.9	—	—	T	72	—	Marna	55	5	Petter Sand mfl, 7100 Rissa
77 Må Eli	5.6	1.9	1.1	—	—	T	58	—	Marna	63	4	Ole Frengen mfl, 7110 Fevåg
78 Må Nøstvik	5.0	1.9	.8	—	—	T	66	—	Toyota	69	4	Gunleif Larsen, 7114 Råkvåg
79 Må Alken	6.0	1.7	.9	—	—	T	—	—	Cresc	72	4	Nils O. Harøy, 7110 Fevåg
80 Må Sjøsprøyt	5.0	1.5	1.0	—	—	T	—	—	Johns	67	5	Gunnar Langsæter, 7100 Rissa
81 Må Svanen	4.4	1.6	.9	—	—	T	68	—	Mercur	70	7	Jarle Nesset, 7114 Råkvåg
84 Må Tutta	6.0	1.8	.8	—	—	T	47	—	FM	48	7	J.K.Wemundstad, 7105 Stadsbygd
85 Mg Astrid	12.5	3.8	1.9	—	—	T	99	51	Wichm	52	20	Torbjørn Snåsey, 7114 Råkvåg
87 Må Junior	6.9	2.5	.9	—	—	T	64	—	Sabb	64	8	Ola B.Refsnes, 7110 Fevåg
89 Må Marna	6.9	1.9	.8	—	—	T	48	—	Sleipn	—	7	Ole Dypvik mfl, 7114 Råkvåg
92 Må Laksen	5.3	1.9	.9	—	—	P	73	—	Penta	72	12	Svein Bredesen, 7100 Rissa
94 Må Nording	7.7	2.2	1.0	—	—	T	41	—	Sabb	50	4	Harald Rødsjø, 7114 Råkvåg
95 Må Sabbella	5.8	1.9	.8	—	—	P	74	—	Sabb	74	10	Ola E.Refsnes, 7110 Fevåg
98 Må Laksen	6.3	1.6	.9	—	—	T	64	—	FM	—	12	Ola E.Refsnes, 7110 Fevåg
100 Må Kari	6.6	2.2	.9	—	—	T	54	60	Marna	59	5	Ingemann Frengen, 7110 Fevåg
102 Må Øysund	6.6	2.2	.9	—	—	T	56	—	Sabb	56	4	Villy Hulsund, 7114 Råkvåg
103 Må Ole	6.3	1.7	.9	—	—	T	51	—	Sabb	50	4	Ingebrikt Myran, 7114 Råkvåg
105 Må Storm	5.0	1.7	1.0	—	—	T	50	—	Atco	55	5	Rudolf Lervik, 7100 Rissa
106 Må Gubben	6.3	1.9	.6	—	—	T	59	—	Marna	59	5	Gunnvor Kvithyll, 7100 Rissa
107 Må Falk	5.3	1.7	.8	—	—	T	—	—	Mercur	67	20	Matheus Sand, 7100 Rissa
111 Må Ragna Irene	5.0	1.3	.6	—	—	T	—	—	Clint	56	4	Noralf Kojen, 7100 Rissa
112 Må	5.6	1.6	.6	—	—	T	50	—	Mercur	65	4	Arvid Myran, 7100 Rissa
113 Må Junior	5.3	2.5	1.1	—	—	T	64	—	Evinr	66	3	Sverre Bakken, 7105 Stadsbygd
114 Ms Sjøgutten	8.5	2.5	1.3	—	—	T	49	—	Sabb	61	16	O.I.Vermundstad, 7105 Stadsbygd
119 Må Sjøbuen	6.6	2.2	.9	—	—	T	68	—	Sabb	68	8	Johan Sjøbakk, 7110 Fevåg
120 Mg Gorm	12.1	3.7	1.4	13	3	T	59	—	Volda	49	22	Jarle Tethi, 7110 Fevåg
123 Må Snøgg	6.9	1.4	.9	—	—	T	73	—	Penta	73	8	Erling Kristian Pedersen, 7110 Fevåg
124 Mkr Svanen	7.2	2.5	.9	—	—	T	67	—	BMC	68	31	Thorstein Hardy, 7110 Fevåg
125 Må Måken	4.1	1.3	.6	—	—	T	65	—	Clint	65	6	Birger Dueskar, 7114 Råkvåg
128 Må Knut	6.0	1.9	.9	—	—	T	52	—	Marna	52	8	Magne Myran mfl, 7114 Råkvåg
130 Må Neptun	5.3	1.6	.6	—	—	T	68	—	Sabb	56	4	Aksel Sorli, 7100 Rissa
131 Må Truggna	5.3	1.9	.9	—	—	T	64	—	FM	73	4	Idar Frengen, 7114 Råkvåg
132 Må Sølv	6.9	2.4	1.4	—	—	T	58	—	Sabb	58	8	Ole Haugen, 7114 Råkvåg

ST-R Roan — tilsynsman: Ole A.Terning, 7194 Brandsfjord

2 Mkr Trønderhav	* 46.6	9.1	4.5	472	214	S	63	—	Deutz	63	1000	Arvid Sandø, 7190 Bessaker
4 Må Sjøbris	7.5	2.5	1.4	—	—	T	73	—	Sabb	73	30	Ole A.Terning, 7194 Brandsfjord
5 Mkr Knut	8.2	2.8	1.1	—	—	T	73	—	Ford	73	37	Odd Sumstad, 7194 Brandsfjord
6 Må Beate	4.4	1.4	.4	—	—	T	71	—	Cresc	70	5	Trygve Stranden, 7180 Roan
10 Må Vågen	6.0	2.2	1.1	—	—	T	65	—	Sabb	50	5	John Dalen, 7194 Brandsfjord
11 Ms Svanen	10.4	3.5	1.6	—	—	T	43	—	Union	45	20	Asbjørn Lindbak, 7180 Roan
12 Må Ravn	5.6	1.3	.9	—	—	T	32	—	Penta	69	4	John Kristiansen, 7180 Roan
13 Mkr Siniør	9.7	3.1	1.3	—	—	T	71	—	Perkin	71	62	Kåre Sandmo, 7183 Nesvalen
15 Må Tjotten	5.5	1.6	.9	—	—	T	52	—	FM	52	6	Tore Lindbak, 7180 Roan
16 Mkr Siv	* 8.8	2.8	1.5	6	1	T	69	—	Ford	75	35	Sverre Eian, 7194 Brandsfjord
17 Mkr Vimox	9.4	2.8	1.5	—	—	P	77	—	Ford	77	72	Arnfinn Olafsen, 7183 Nesvalen
18 Må Korsnes	6.9	2.5	1.4	—	—	T	77	—	Sabb	77	22	John Østvik, 7186 Skjøra
19 Mkr Nystrom	* 9.8	3.1	1.3	8	2	T	70	—	Ford	68	38	Sverre Nystrom, 7180 Roan
20 Må Roald	6.9	2.4	1.3	—	—	T	71	—	Sabb	59	5	Ingvald Hepsø, 7194 Brandsfjord
21 Mkr Nymann	* 9.5	3.3	1.2	8	2	P	73	—	Ford	71	62	Torfinn Terning, 7180 Roan
22 Må Thyr	6.9	2.4	1.1	—	—	T	43	—	Sabb	51	5	Oskar Olafsen, 7183 Nesvalen
26 Må Humla	5.6	1.3	.9	—	—	T	—	—	Suzuki	69	7	Hans Brandso, 7183 Nesvalen
27 Må Måken	5.0	1.6	.9	—	—	T	68	—	Suzuki	68	7	Reidar Andresen, 7186 Skjøra
28 Må Solo	5.6	1.6	.9	—	—	T	39	—	Suzuki	69	5	Alf Andresen, 7186 Skjøra
32 Må Svanen	5.6	1.9	1.3	—	—	T	53	70	Marna	53	8	John Østvik, 7186 Skjøra
33 Må Johanne	7.5	2.5	.9	—	—	T	45	—	Union	45	7	Matheus O.Brandso, 7183 Nesvalen
34 Mk Varulven	18.7	5.2	2.7	48	13	T	46	—	Gardn	67	200	Olaf Viken mfl, 7180 Roan

Sør-Trøndelag

ST-R Roan – ST-SI Snillfjord

Farkostens nummer art og navn	Lengde	Bredden	Dybde	Tonn		Matr.	Bygge år	Omb. år	Maskin			Eierens (den korresponderende reders) navn og postadresse
				Br.	Nt.				Merke	Byggeår	H.K.	
38 Må Sjøblomsten	6.9	2.2	1.6	—	—	T	30	44	Popul	29	6	Bjarne Larsen, 7190 Bessaker
39 Må Lovise	5.9	1.4	.5	—	—	T	49	—	Cresc	64	4	Einar Nygård, 7186 Skjøra
40 Må Barun	7.8	2.7	1.3	—	—	T	72	—	Sabb	71	20	Håkon Moen, 7190 Bessaker
44 Mk Hepsey	19.2	5.2	2.7	44	14	T	51	—	Caterp	63	220	Normann Hanssen mfl, 7180 Roan
46 Mg Havsild	9.1	3.1	.9	—	—	T	77	—	Ford	76	60	Nils Hanssen, 7180 Roan
50 Mkr Storsund	23.8	6.1	3.0	94	34	S	55	—	Brunv	55	220	Odd Viken, 7180 Roan
56 Mg Høvding	10.4	3.7	1.8	—	—	T	66	—	Sabb	72	100	Ingvald Kristiansen, 7180 Roan
61 Må Ternen	7.2	1.9	1.3	—	—	T	50	—	Sabb	50	5	Rudolf Lauritsen, 7183 Nesvalen
63 Mkr Flipper	8.8	3.1	1.6	—	—	T	68	—	Perkin	68	35	Fridthjof Lysholm mfl, 7183 Nesvalen
66 Mkr Geir	10.6	3.3	1.2	9	2	T	73	—	Bedf	72	52	Ivar Terning, Sumstad, 7194 Brandsfjord
77 Må Kvikk	5.6	1.6	.9	—	—	T	54	—	Sleipn	50	7	Kristine By, 7186 Skjøra
84 Må Balholm	7.2	2.5	1.3	—	—	T	62	—	Sabb	62	6	Albert Almenning, 7180 Roan
91 Mkr Kråkøybuen	15.8	4.7	2.0	23	8	T	76	—	Merc	76	275	Nils Sørgård, 7180 Roan
92 Mk Heidar	15.4	4.0	1.6	18	6	T	06	37	Merc	60	150	Nils Sørgård mfl, 7180 Roan
94 Må Rogg	8.2	2.7	1.3	—	—	T	61	—	FM	61	15	Albert Larsen, 7180 Roan
96 Mkr Nydønning	21.2	5.8	2.8	49	13	T	57	—	Finnøy	66	220	Olaf Viken, 7180 Roan
101 Må Aud	7.2	2.5	1.5	—	—	T	67	—	Sabb	68	16	Torvald Stokknes, 7194 Brandsfjord
102 Må Marit	6.9	2.2	.9	—	—	T	52	—	Sabb	68	8	Ole P.Terning, 7194 Brandsfjord
106 Må Vorpen	6.4	2.1	1.1	—	—	T	57	—	Marna	48	5	Sverre B.Nygaard, 7186 Skjøra
110 Må Pluto	5.2	1.5	.9	—	—	T	—	—	FM	—	6	Marius Larsen, 7186 Skjøra
113 Må Svanen	7.6	2.4	1.1	—	—	T	65	—	Scania	58	90	John Dalen, 7194 Brandsfjord
118 Må Måken	4.7	1.3	.9	—	—	T	40	—	Evinr	67	4	Rudolf Lauritsen, 7183 Nesvalen
124 Må Teddy	7.2	2.5	.9	—	—	T	57	—	Sabb	74	22	Tore Lindbak, 7182 Austeinsundet
129 Må Sørvik	4.7	1.3	.9	—	—	T	40	—	Evinr	62	3	Arnold Sørvik, 7180 Roan
135 Mk Meridian	16.0	4.4	2.1	30	9	T	17	50	Finnøy	45	70	Kr.Sandø, 7190 Bessaker
137 Må Vaagan	7.8	2.2	1.3	—	—	T	38	—	Merc	69	42	Jan Johansen, 7194 Brandsfjord
145 Må	6.3	2.2	.8	—	—	T	64	—	Marna	58	20	Leif M.Landø, 7190 Bessaker
148 Må Palmen	7.2	2.2	1.6	—	—	T	30	—	Briggs	59	7	Åsmund Larsen, 7186 Skjøra
154 Må Måken	7.8	2.5	1.3	—	—	T	52	—	Sabb	52	5	Jørgen A.Skjærø, 7180 Roan
155 Må Norbøen	6.0	1.9	1.3	—	—	T	66	—	Marna	65	16	Åge Terning, 7194 Brandsfjord
156 Må Junior	6.3	2.3	.9	—	—	T	66	—	Sabb	66	8	Paul Terning, Sumstad, 7194 Brandsfjord
159 Må Bris	7.5	2.7	1.1	—	—	T	67	—	Sabb	66	6	Alf Havnevåg, 7183 Nesvalen
160 Må Pelle	5.6	1.9	.9	—	—	T	67	—	Sabb	66	6	Martin Sumstad, 7194 Brandsfjord
162 Må Lillian	7.7	2.2	1.8	—	—	T	—	67	Sabb	—	8	Arthur Olafsen, 7183 Nesvalen
166 Må Liljen	6.9	2.3	1.4	—	—	T	68	—	Marna	59	6	Peder Wilmann, 7186 Skjøra
167 Ms Svanen	8.8	3.0	1.3	—	—	T	33	68	Heimd	—	14	Arne Sandmo mfl, 7183 Nesvalen

ST-SK Skaun — tilsynsmann: John Hammer, 7353 Børsa

1 Må Torsken	5.1	1.6	.6	—	—	T	67	—	Cresc	65	4	I.Lillesand, 7300 Orkanger
2 Må Forsøket	6.0	2.5	1.2	—	—	T	62	—	Wiscon	62	6	Magido Vikan, 7353 Børsa
4 Må Bamse	6.0	1.9	1.1	—	—	T	60	—	Marna	54	8	Arnold Øyås, 7350 Buvika
5 Må Ål	5.0	1.6	.6	—	—	T	57	—	Johns	68	25	Arnold Øyås, 7350 Buvika
6 Må Pål	5.2	1.6	.6	—	—	T	71	—	Penta	71	8	Arne Solvoll, 7350 Buvika

ST-SI Snillfjord — tilsynsmann: Jon Langø, 7220 Sundlandet

1 Må Snekk	5.6	1.6	.6	—	—	T	38	—	Cresc	65	4	Ole Rottemstrø, 7220 Sundlandet
2 Må Silver Viking	4.6	1.7	.6	—	—	P	72	—	Cresc	72	12	Arne A.Lian, 7223 Åstfjorden
4 Må Jo Jo	6.1	1.8	.9	—	—	T	58	—	Sleipn	58	4	Jon Langø, 7220 Sundlandet
5 Må Lido	7.9	2.7	.7	—	—	T	64	—	Sabb	64	6	Egil Røvik, 7220 Sundlandet
6 Må Laks-Ola	6.0	2.2	.9	—	—	T	69	—	Marna	73	15	Svend-Ola Rønneng, 7220 Sundlandet
7 Må Erla	4.8	1.4	.6	—	—	T	35	—	Suzuki	70	4	Agnar Rotten, 7220 Sundlandet
8 Må Asbjørn	7.1	2.0	.9	—	—	T	53	—	Sabb	54	5	Alf Jamtøy, 7222 Hemnskjel
10 Må Nora 2	5.2	1.7	.8	—	—	T	—	—	Mercur	—	7	Ragnvald Arntsen, 7220 Sundlandet
11 Må Pøyken	5.0	1.5	.6	—	—	T	66	—	Johns	66	5	Einar A.Berdal, 7214 Berdal
13 Må Jamtøy	6.9	1.9	1.3	—	—	T	65	—	Albin	65	16	Ellev Jamtøy mfl, 7222 Hemnskjel
14 Må Solgløtt	6.9	2.4	1.1	—	—	T	69	—	Sabb	69	8	Ole Mjones, 7223 Åstfjorden
15 Må Kobben	6.0	1.9	.9	—	—	T	60	—	Sleipn	60	5	A.Petersen, 7215 Tannvikvågen
16 Må Teisten	4.7	1.6	.6	—	—	T	55	—	Johns	69	4	Olaf Stokken, 7215 Tannvikvågen

ST-SI Snillfjord

Farkostens nummer art og navn	Lengde	Bredde	Dybde	Tonn		Matr.	Bygge år	Omb. år	Maskin			Eierens (den korresponderende reders) navn og postadresse
				Br.	Nt.				Merke	Byggeår	H.K.	
17 Må Jonny	6.9	2.1	1.0	—	—	T	59	—	Marna	65	10	John Jaotøy, 7222 Hemnskjel
18 Må Blomster	6.3	2.1	.9	—	—	T	68	—	Sabb	66	8	Ivar Engvik, 7224 I.Åstfjorden
19 Må Easy 2	5.0	1.3	.6	—	—	T	50	—	Johns	72	6	Einar Kamvik, 7220 Sundlandet
22 Må Havørn	6.9	1.9	1.1	—	—	T	60	—	Marna	53	8	Anders Fætten, 7223 Åstfjorden
23 Må Pax	6.3	2.0	.8	—	—	T	61	—	Sleipn	61	5	Alf Kjørsvik, 7220 Sundlandet
24 M Fisk	8.8	2.8	1.3	—	—	T	69	—	Sabb	57	6	Alf Fætten, 7223 Åstfjorden
25 Må Alken	5.6	1.6	.5	—	—	T	35	—	Cresc	61	4	Johan J.Berdal, 7213 Y.Snillfjorden
26 Må Terna 1	9.7	3.1	1.1	—	—	T	68	—	Ford	68	61	Lars Ramvik mfl, 7220 Sundlandet
28 Må Perlon	6.0	2.0	.9	—	—	T	59	—	Marna	59	8	Arne Fugløy, 7222 Hemnskjel
29 Mkr Peer Gynt	* 8.4	2.9	1.2	6	2	T	57	—	Bedf	68	52	Ivar Udseth, 7222 Hemnskjel
30 Må Penta	6.3	2.0	.9	—	—	T	76	—	Volvo	76	20	Arne Fugløy, 7222 Hemnskjel
31 Må Sputtnikk	6.0	1.9	.8	—	—	T	69	—	Marna	69	12	Mindor Mannvik, 7220 Sundlandet
33 Må Tomme	6.1	2.0	.9	—	—	T	58	—	FM	55	4	Edv.Mjønnes mfl, 7213 Y.Snillfjorden
34 Må Arne	4.4	1.6	.6	—	—	P	71	—	Cresc	72	14	Arne Flesvik, 7215 Tannvikvågen
35 Må Pedro	8.3	2.6	1.2	—	—	T	60	—	Sabb	60	6	Paul Jakobsen, 7222 Hemnskjel
36 Må Solid	7.5	2.5	1.3	—	—	T	52	—	Sabb	52	6	Ole Sørvåg, 7223 Åstfjorden
38 Må Måken	5.6	1.6	.6	—	—	T	—	—	Tomos	68	4	Erling Pedersen, 7223 Åstfjorden
39 Må Bjørn	5.6	1.7	.8	—	—	T	52	—	Marna	52	8	Agnar Rottem, 7220 Sundlandet
41 Må Fjord	6.5	2.4	.8	—	—	P	73	—	Volvo	73	25	Arne A.Lian, 7223 Aastfjorden
42 Mkr Wiggo-Senior	* 13.3	3.9	1.6	14	4	T	—	61	Scania	72	150	M.Klungervik mfl, 7213 Y.Snillfjorden
43 Må Ness	7.5	2.5	1.3	—	—	T	61	—	Marna	73	28	Jorulf Pettersen, 7215 Tannvikvågen
46 Mkr Tuna	9.1	2.7	1.3	—	—	T	47	—	Ford	73	64	Arne Jamtøy, 7222 Hemnskjel
47 Må Tor	6.0	1.4	.5	—	—	T	—	—	Cresc	67	8	Nils Berdal jr., 7214 Berdal
50 Må Fram	5.8	1.8	.8	—	—	T	60	—	Sleipn	52	4	M.Valstrand, 7215 Tannvikvågen
51 Må Ener	7.0	2.0	.9	—	—	T	53	—	Sabb	58	6	Ivar Udseth, 7222 Hemnskjel
52 Må Ola	4.4	1.6	.6	—	—	T	73	—	Evinr	73	6	Ivar Engvik, 7224 I.Åstfjorden
54 Må Sild	7.2	2.5	1.3	—	—	T	48	—	Sabb	48	5	Bjarne Pedersen, 7223 Åstfjorden
58 Må Koben	6.0	2.8	1.3	—	—	T	68	—	Evinr	70	9	Håkon Hassel, 7220 Sundlandet
62 Må Erla	5.6	1.9	.6	—	—	T	55	—	Marna	58	4	Erling Sundseth, 7220 Sundlandet
63 Må Rusken	7.8	2.5	1.3	—	—	T	49	—	Sabb	52	6	Harald Røvik, 7220 Sundlandet
64 Må Elna	6.7	1.8	.9	—	—	T	61	—	Marna	66	16	Sverre Fugløy, 7222 Hemnskjel
65 Må Harald	7.8	2.5	1.3	—	—	T	47	—	Gideon	23	3	Inge Hamnebugt, 7222 Hemnskjel
66 Må Svalen	4.7	1.6	.6	—	—	P	72	—	Evinr	—	9	Ingebrigt Rønning, 7220 Sundlandet
67 Må Måken	4.7	1.6	.8	—	—	P	74	—	Mercur	72	20	Arlid Stålvik, 7223 Åstfjorden
70 Mkr Ann Kari	* 9.6	3.1	1.3	9	2	T	77	—	Sabb	77	100	Harald Hassel, 7220 Sundlandet
71 Må Aviss	7.5	2.2	.9	—	—	T	37	—	Sabb	66	16	G.Jakobsen, 7223 Åstfjorden
73 Mkr Senja	7.8	2.4	1.6	—	—	P	69	—	Perkin	69	35	Arne Fugløy, 7222 Hemnskjel
74 Må Måken	5.3	1.7	.8	—	—	T	33	69	Suzuki	69	4	Egil Røvik, 7220 Sundlandet
75 Må Vesla	6.3	2.0	1.2	—	—	T	58	—	Marna	58	5	Leif Waagbø, 7220 Sundlandet
77 Må Frigg	6.3	2.2	.9	—	—	T	53	—	Sabb	53	4	Hans Johansen, 7222 Hemnskjel
78 Mkr Ann-Irene	* 9.2	3.1	1.0	6	1	T	75	—	Ford	75	68	Svend-Ola Rønning mfl, 7220 Sundlandet
79 Må Sonja	6.3	2.0	.9	—	—	T	58	—	Marna	54	5	Sigmund Aae, 7222 Hemnskjel
80 Ms Elvira	8.2	2.4	1.3	—	—	T	46	—	Daiml	60	47	E.Jamtøy mfl, 7222 Hemnskjel
81 Må Asgeir	7.2	2.2	.9	—	—	T	61	—	Real	32	10	Asbjørn Elven, 7220 Sundlandet
82 Må Laksen	5.6	1.9	1.3	—	—	T	77	—	Evinr	77	15	Sverre Nordsæther, 7220 Sundlandet
85 Må Måken	5.0	1.4	.8	—	—	T	68	—	Mercur	77	7	Arlid Pettersen, 7222 Hemnskjel
86 Må Appolo	5.0	2.2	.6	—	—	T	71	—	Yamaha	74	8	Karle Pettersen, 7220 Sundlandet
87 Må Reidun	8.2	2.8	1.3	—	—	T	59	—	Sabb	59	16	Leif Vaslag, 7220 Sundlandet
88 Må Plastbåten	4.5	1.6	.8	—	—	P	73	—	Johns	67	5	Arne Heggvik, 7215 Tannvikvågen
90 Må Sålvor	6.6	2.2	1.5	—	—	T	72	—	Marna	52	8	Nils Berdal, 7215 Tannvikvågen
91 Må Mea	6.9	2.2	.9	—	—	T	58	—	Sleipn	58	7	Kåre Jamtøy, 7222 Hemnskjel
92 Må Falken	6.3	1.9	.9	—	—	T	60	—	Marna	60	4	E.Sivertsvik, 7223 Åstfjorden
94 Må Snøgg	7.2	2.7	1.4	—	—	T	75	—	Sabb	55	6	Gudmund Berdal, 7210 Krokstadøra
95 Må Elinor	7.2	2.2	1.3	—	—	T	—	59	Marna	59	5	Herman Halsen, 7222 Hemnskjel
96 Må Fisk	6.3	2.2	.8	—	—	T	77	—	Merc	65	55	Arnt Ramvik mfl, 7220 Sundlandet
99 Mkr Sjøgutten	7.8	2.8	1.4	—	—	T	74	—	Ford	75	72	Aksel Kvernstad, 7220 Sundlandet
100 Må Stella	7.8	2.5	1.4	—	—	T	45	—	Gideon	35	8	S.Petersen, 7220 Sundlandet
102 Må Erla 2	5.8	2.1	.9	—	—	T	59	—	Marna	55	5	Magne Halsen, 7220 Sundlandet
105 Må Ra	5.3	1.9	.9	—	—	T	—	—	Sabb	72	10	Arne Jamtøy, 7222 Hemnskjel
106 Mkr Havgula 1	* 18.3	4.8	2.2	34	8	T	19	42	Leyl	69	200	I.Rønning, 7220 Sundlandet
108 Må Antiope	6.1	2.0	.9	—	—	T	57	—	Marna	58	5	Idar Kjørsvik, 7222 Hemnskjel
113 Må Laksen 2	5.3	1.6	.6	—	—	T	45	—	Evinr	59	3	S.Petersen, 7220 Sundlandet

Sør-Trøndelag

ST-SI Snillfjord – ST-Ø Ørland

Farkostens nummer art og navn	Lengde	Bredde	Dybde	Tonn		Matr.	Bygge år	Omb. år	Maskin			Eierens (den korresponderende reders) navn og postadresse
				Br.	Nt.				Merke	Byggeår	H.K.	
114 Må Ajax	7.5	2.2	.9	—	—	T	59	—	Volvo	—	25	Arne Flesvik, 7215 Tannvikvågen
115 Må Påhengeren	5.6	1.6	.8	—	—	T	51	—	Seagul	58	2	Sverre Vaslag, 7220 Sundlandet
116 Må Real	6.3	1.9	.9	—	—	T	50	—	Sleipn	55	5	Inge Hamnebugt, 7222 Hemnskjel
117 Må Kresent	5.0	1.6	.8	—	—	T	62	—	Cresc	61	4	Teodor Ulvund, 7222 Hemnskjel
119 Må Rappen	6.0	2.0	.9	—	—	T	57	—	Sabb	57	4	Ottar Aune, 7220 Sundlandet
120 Må Kobben	6.2	1.9	1.0	—	—	T	57	—	Marna	57	5	H.Kobbug, 7224 I.Åstfjorden
121 Må Even	5.2	1.6	.6	—	—	T	73	—	Mercur	73	10	Aksel Kvernstad, 7220 Sundlandet
123 Må Svint	6.3	1.9	.9	—	—	T	57	—	Marna	57	8	Arne Stålvik, 7223 Åstfjorden
127 Må Livard	8.2	2.5	1.6	—	—	T	49	—	Sabb	58	6	Svein Fætten, 7215 Tannvikvågen
129 Må Lun	7.5	2.4	1.0	—	—	T	20	—	Marna	50	8	Bjørn Pettersen, 7215 Tannvikvågen
131 Må Trim	6.0	1.9	.8	—	—	T	—	—	FM	41	5	Godfr.Bjørgan, 7220 Sundlandet
132 Mg Lykken	8.8	3.1	1.4	—	—	T	74	—	Sabb	74	30	Svein Fætten, 7223 Åstfjorden
135 Må Flipper	5.6	1.9	.6	—	—	T	53	—	Marna	50	5	Jon Rottem, 7222 Hemnskjel
138 Må Vidar	6.6	2.4	.9	—	—	T	63	—	Real	48	10	Leif Skjevik, 7220 Sundlandet
139 Må Tripp	6.0	2.5	1.3	—	—	T	—	—	Marna	57	5	Anders Fætten, 7223 Åstfjorden
140 Må Tor	7.2	2.5	.9	—	—	T	58	65	Sabb	58	8	John Rottem, 7222 Hemnskjel
142 Må Tor Odd	5.6	2.0	.9	—	—	T	66	—	Sleipn	57	5	Ottar Jørgensen, 7220 Sundlandet
144 Mkr Karin	8.2	2.5	1.1	—	—	T	57	—	Perkin	67	35	John Mjones, 7222 Hemnskjel
145 Må Tore	8.5	2.8	1.3	—	—	T	66	—	Sabb	64	16	Olaf Stokken, 7215 Tannvikvågen
147 Må Roll	4.4	1.6	.9	—	—	T	64	—	Husqv	—	4	Aksel Mjønestrø, 7224 I.Åstfjorden
148 Må Sveln	4.7	1.9	.8	—	—	T	67	—	Selva	67	3	Lars Kvale, 7220 Sundlandet
150 Mkr Havørn	8.8	3.3	1.4	—	—	T	73	—	Sabb	73	30	Erling Sivertsvik, 7223 Åstfjorden
151 Må Langen	5.3	1.6	.6	—	—	T	—	—	Mercur	—	4	Ole Sørvåg, 7223 Åstfjorden
152 Må Roar	5.4	1.4	.6	—	—	T	40	—	Cresc	66	5	Olaf Berdal, 7214 Berdal
156 Må Laksen	5.3	1.6	.8	—	—	T	68	—	Cresc	68	10	Harald Hassel, 7220 Sundlandet
166 Må Inger	4.7	1.6	.6	—	—	T	69	—	Mercur	69	4	Rolf Bjørgan, 7220 Sundlandet

ST-T Trondheim — tilsynsmann: Karl Strøm, havnekontoret, 7000 Trondheim.

1 Må Gunvår	5.0	1.8	.8	—	—	P	77	—	Volvo	75	25	Torleif Finnanger, 7780 Heimdal
4 Må Stjerna 2	5.2	1.7	.9	—	—	T	72	—	Mercur	73	10	Asbj.Hansen, Bergsligt.11, 7000 Trondheim
8 Må Jotten	5.3	1.9	.9	—	—	T	63	—	Briggs	63	8	Eilert Sjøhagen, 7070 Bosberg
11 Må Stein	6.6	1.9	.7	—	—	T	52	—	Kvik	52	7	Ole O.Stene, Byneset, 7074 Spongdal
19 Mk Øragutt	* 14.3	4.0	1.7	15	3	T	09	67	Union	48	30	J.I.Gjessingen, K.F.Geil.9b, 7000 Trondheim
28 Må Grei	5.3	1.9	.9	—	—	T	62	—	Briggs	62	4	Arne Kvål, 7070 Bosberg
29 Må Lady	4.7	1.3	.6	—	—	T	67	—	Cresc	69	4	Eilling Finnanger, Ringvål., 7080 Heimdal
35 Mk Georg	* 29.0	6.3	2.9	116	41	T	03	54	Wichm	54	240	O.J.Hunnestad mfl, Skjermv.53, 7000 Trondheim
36 Må Perbåten	8.6	2.6	1.3	—	—	T	71	—	Sabb	70	20	Jon Lykken, 7074 Spongdal
37 Må Byneset	5.0	1.6	.6	—	—	T	66	—	Yamaha	66	8	Arne Haug Rønning, 7070 Bosberg
39 Må Anita	7.2	2.2	.9	—	—	T	58	—	Sabb	48	5	A.O.Nilsen, N.Baklandet 30, 7000 Trondheim
45 Må Kongsvik	5.6	1.9	.6	—	—	T	64	—	Sleipn	64	5	Jon Lykken, 7074 Spongdal
48 Må Pøyken	5.0	1.9	.8	—	—	P	72	—	Mercur	72	7	Lars Finnanger, Ringvål., 7080 Heimdal
54 Må Ternen	5.3	1.9	1.6	—	—	T	48	—	Yamaha	65	8	Jarle Haugum, 7070 Bosberg
55 Må Svanen	5.0	1.9	.6	—	—	T	68	—	Suzuki	73	9	Gunnar Langvik, 7070 Bosberg
56 Må Proberta	6.6	2.2	.9	—	—	T	63	—	Marna	63	6	Olaf By, 7070 Bosberg
60 Mk Brødrene	14.4	4.0	1.8	19	5	T	29	32	Rapp	53	56	E.M.Engen, Ilsvikora 21, 7000 Trondheim
67 M Wågøy	* 8.6	2.7	1.6	7	2	P	75	—	MWM	75	68	Arvid Olav Bremnes, 7560 Vikhammer
68 Må Fisk	5.3	1.9	1.6	—	—	T	66	—	Johns	60	5	Edmund Haugum, 7070 Bosberg
69 Mkr Kwarto	* 15.7	4.7	2.0	24	8	T	75	—	Volvo	71	210	Aksel Hansen, Skjermv.50, 7000 Trondheim
74 Må Boy	8.3	2.8	1.6	—	—	T	67	—	FM	67	30	Oddvar Halsen, Brynsvei 9, 7000 Trondheim
75 Må Hjelperen	6.6	2.2	.9	—	—	T	62	—	FM	62	6	Oskar Hagen, 7042 Trolla
82 Må Flipper	5.3	1.7	.8	—	—	T	68	—	Penta	74	5	Asbjørn Uthaug, 7550 Hommelvik
89 Må Cornelius	7.8	2.2	1.3	—	—	T	—	58	Sabb	57	6	Arne Skarsvåg, P.B.51 Lian, 7001 Trondheim
100 Mk Orkana	12.2	4.0	1.6	13	4	T	30	—	Heimd	—	35	Villy Westvik, Ulinsv.76, 7000 Trondheim

ST-Ø Ørland — tilsynsmann: Asbjørn Pedersen, 7153 Garten

2 Må Duen	5.6	1.8	.9	—	—	T	75	—	Sabb	—	5	Jarle Laugmo, 7153 Garten i Fosna
3 Mk Fram	10.2	3.3	1.3	—	—	T	36	61	Brunv	46	16	Kåre Klåften mfl, 7140 Opphaug
7 Ms Nordlys	8.8	3.1	1.6	—	—	T	70	—	Sabb	70	16	Ove Løkken mfl, 7153 Garten i Fosna

ST-Ø Ørland – ST-AA Åfjord

Farkostens nummer art og navn	Lengde	Bredde	Dybde	Tonn		Matr.	Bygge år	Omb. år	Maskin			Eierens (den korresponderende reders) navn og postadresse
				Br.	Nt.				Merke	Byggeår	H.K.	
10 Må Ekko	7.5	2.5	1.6	—	—	T	60	—	Sabb	60	8	Arvid Skaret, 7142 Uthaug
11 Mk Thor	10.4	3.3	1.5	—	—	T	15	47	Rapp	63	22	Karl Guldteig, 7142 Uthaug
14 Må Morten	4.9	1.4	.6	—	—	P	68	—	Cresc	67	4	Johan Wiig, 7130 Brekstad
15 Må Morten	5.1	1.9	.8	—	—	T	59	—	Marna	59	4	Olaus Sommervold, 7150 Storfosna
16 Ms Bjugnskjær	* 18.0	4.7	2.2	33	9	T	05	54	Union	48	50	Peter Albrigtsen, 7142 Uthaug
17 Mk Hugin	* 13.0	3.5	1.5	14	4	T	23	27	Volvo	68	90	Jakob Bugten, 7142 Uthaug
19 Mkr Tor 1	10.0	3.1	1.4	—	—	T	34	57	Heimd	38	11	Petter Knutsen, 7142 Uthaug
21 Må Heidi	6.9	2.2	1.1	—	—	T	60	—	Sabb	60	8	Ole M. Garten, 7153 Garten i Fosna
22 Må Bollen	6.0	2.2	.9	—	—	T	54	72	Motor	54	5	John Ervik, 7142 Uthaug
23 Må Einstaken	6.9	1.6	1.3	—	—	T	54	—	Sleipn	54	5	Johan Wiig, 7130 Brekstad
26 Må Ternen	5.0	1.3	.5	—	—	T	32	—	Cresc	62	4	Selmer Kvale, 7130 Brekstad
28 Må Prikken	5.0	1.9	.9	—	—	T	74	—	Suzuki	74	9	Kolbjørn Rinsholm, 7130 Brekstad
29 Må Terna	5.0	1.6	.9	—	—	T	65	—	Cresc	71	7	Georg Rønsholm, 7153 Garten i Fosna
31 Må Albatros	* 7.5	2.5	1.1	4	1	T	76	—	Sabb	74	10	Johan Langtind, 7150 Storfosna
32 Må Sefa	8.2	2.7	1.1	—	—	T	62	—	Sabb	62	6	Steinar Lund, 7142 Uthaug
36 Må Skoddvinn	7.5	3.1	1.1	—	—	T	75	—	Sabb	63	16	Ottar Arntsen, 7142 Uthaug
37 Må Laksen	9.1	3.1	1.6	—	—	T	73	—	Bedf	73	60	Asbjørn Pedersen, 7153 Garten i Fosna
38 Må Gartgutten	7.0	2.1	1.1	—	—	T	73	—	Sabb	56	5	Sverre Fredagsvik, 7153 Garten i Fosna
42 Må Håpet	6.0	2.2	1.1	—	—	T	60	—	Sleipn	56	5	Hermann Skaget, 7150 Storfosna
43 Må Rundøra	8.8	3.0	1.4	—	—	T	77	—	FM	77	50	Asbjørn Gullteig, 7142 Uthaug
44 Må Morild	10.0	3.3	1.5	—	—	T	44	—	Brunv	43	16	Kåre Nilsen, 7142 Uthaug
47 Må Ola	6.3	1.9	.9	—	—	T	61	—	Cresc	63	4	Trygve Tinnvik, 7150 Storfosna
48 Må Atle	6.0	1.5	1.0	—	—	T	74	—	Suzuki	74	9	Yngve Moen, 7152 Kråkvåg
50 Må Tott	5.6	1.7	.8	—	—	T	30	—	ØM	—	3	Elias Øyen, 7142 Uthaug
53 Må Roy	4.6	1.5	.6	—	—	T	74	—	Suzuki	57	16	Alf Fjellet, 7130 Brekstad
54 Må Ante	8.2	2.7	.9	—	—	T	78	—	BMC	77	50	Nils Henrik Innstrand, 7140 Ophaug
56 Mkr Ragna Elin	* 10.6	3.4	1.4	11	3	T	78	—	Ford	77	100	Knut Gulleig, 7142 Uthaug
62 Må Fiskaren	5.3	1.9	.7	—	—	T	77	—	Archim	77	9	Johan Wiig, 7130 Brekstad
64 Må Laksen	5.2	1.9	.8	—	—	P	77	—	Suzuki	—	16	Harald Grøntvedt, 7152 Krokvåg
65 Må Falken	10.3	3.3	1.3	—	—	T	45	—	Heimd	47	11	Arne Kvernstad, 7153 Garten i Fosna
67 Må Kjell	6.9	2.2	1.3	—	—	T	53	—	Sabb	48	5	Einar Ellefsen, 7153 Garten i Fosna
72 Må Kobben	6.9	2.2	1.3	—	—	T	64	—	Sabb	64	6	Anders Bugten, 7142 Uthaug
81 Må Laila	6.0	2.2	.9	—	—	T	48	—	Sabb	48	5	Frank Dahl, 7152 Kråkvåg
85 Må Færingen	5.3	1.3	.6	—	—	T	45	—	Cresc	64	4	Einar Schjøberg, 7152 Kråkvåg
90 Må Marina	7.2	2.5	.9	—	—	T	66	—	Marna	66	10	Per Otto Pettersen, 7153 Garten i Fosna
91 Må Sølvfisken	6.1	1.8	.8	—	—	T	—	—	Sabb	50	4	Arnjot Lund Hoff, 7142 Uthaug
93 Må Taifunn	6.6	2.2	1.3	—	—	T	54	65	Sabb	62	4	Trygve Tinnvik, 7150 Storfosna
96 Må Tarifa	6.6	2.0	.9	—	—	T	50	—	Sabb	50	5	Johan Reksen, 7150 Storfosna
111 Må Jonas	5.3	1.7	.6	—	—	T	58	—	Sacks	61	4	Knut Guldteig mfl, 7142 Uthaug
114 Må Bølgen	6.4	2.3	.9	—	—	T	60	—	Sabb	32	5	Kåre Eriksen, 7150 Storfosna

ST-AA Åfjord — tilsynsmann: Finn Lyngedal, 7170 Å i Åfjord

1 Må Skinnfyken	5.3	1.9	.9	—	—	T	52	—	Alda	52	5	Roald Bugge, Tørvik, 7176 Linesøya
2 Må Guri	5.3	1.9	.9	—	—	T	73	—	Suzuki	—	9	Rolf Sand, 7178 Stokkøy
5 Må Roger	7.2	2.5	.9	—	—	T	69	—	Sabb	69	16	Bendik Nordvik, 7178 Stokkøy
6 Må Viva	5.0	2.2	.9	—	—	T	67	—	Husqv	65	4	Einar Breivik, 7170 Å i Åfjord
10 Må Mimmi	5.0	1.6	.6	—	—	T	73	—	Suzuki	73	9	Kolbjørn Hosen, 7178 Stokkøy
17 Må Tikh	* 8.6	2.7	1.6	7	2	P	75	—	Sabb	74	30	Knut Gabrielsen, 7178 Stokkøy
19 Må Tuvodden	5.6	1.6	.9	—	—	T	61	—	Jap	60	4	M.Jensen, 7177 Revsnes
20 Mk Vikstein	14.8	4.4	2.3	29	9	T	38	48	Union	48	50	O.Gabrielsen, 7178 Stokkøy
21 M Bordanes	* 30.4	7.3	3.2	197	79	S	77	—	Calles	77	690	Jan Valkvæ mfl, 6055 Godøy
23 Må Mea	5.0	1.9	.8	—	—	T	71	—	Archim	71	8	Hartvik Bye, 7177 Revsnes
24 Må Stemma	6.7	2.5	1.1	—	—	T	72	—	Sabb	72	10	Roald Bugge, 7176 Linesøya
25 Mg Stongholmen	* 9.7	3.4	1.9	12	3	P	—	—	MWM	76	102	Ole Skjærvik mfl, 7178 Stokkøy
28 Må Laksen	6.9	1.7	1.1	—	—	T	52	—	Sabb	70	8	Olaf Gabrielsen, 7178 Stokkøy
29 Mkr Bente Anita	* 8.8	3.2	1.0	7	1	T	77	—	Perkin	77	60	Ole Slotterøy, 7176 Linesøy
30 Mkr Teddybjørn	* 10.6	3.4	1.4	11	3	T	77	—	MWM	77	102	Olaf Wold, 7177 Revsnes
31 Må Pluto	5.2	1.6	.9	—	—	T	75	—	Mercur	75	7	Sigurd Moen, 7176 Linesøya
32 Mkr Rønnaug	* 10.5	3.6	1.3	12	3	A	75	—	Volvo	75	110	Hans Svenning, 7178 Stokkøy
33 Mkr Paula Marie	8.8	3.0	1.3	—	—	T	68	—	Perkin	68	35	Bjørn Aursøy, 7170 Å i Åfjord

Sør-Trøndelag

ST-AA Åfjord

Farkostens nummer art og navn	Lengde	Bredden	Dybde	Tonn		Matr. Bygge år	Omb. år	Maskin			Eierens (den korresponderende reders) navn og postadresse	
				Br.	Nt.			Merke	Byggear	H.K.		
37 Må Seiskjær	7.2	2.5	1.3	—	—	T	75	—	Sabb	74	22	Olaf Gabrielsen, 7178 Stokkøy
40 Må Lykken	6.0	2.4	1.1	—	—	T	55	—	Sabb	65	8	P.O.Sørgård, 7176 Linesøya
41 Må Vågen	6.6	1.9	.9	—	—	T	59	—	Sabb	55	5	T.Langvik, 7176 Linesøya
43 Må Jan	7.2	2.2	1.1	—	—	T	50	—	Sabb	50	5	Henning Selbekk, 7178 Stokkøy
45 Må Tenna	6.6	2.2	1.1	—	—	T	18	67	Sabb	59	5	Gerhard Sundet, 7178 Stokkøy
46 Må Kurt	4.7	1.6	.6	—	—	T	65	—	Kohler	65	4	Kristian Guttelvik, 7178 Stokkøy
47 Må Solbris	7.7	2.5	1.3	—	—	T	60	—	Sabb	60	6	Odd Johansen, 7177 Revsnes
48 Mkr Debitor	* 21.9	6.2	2.6	80	24	T	66	—	Wichm	66	300	M.Gabrielsen mfl, 7178 Stokkøy
49 Må Bris	6.0	1.9	.8	—	—	P	75	—	Sabb	75	10	Ragnar Melkvik, 7178 Stokkøy
50 Mkr Moflag Senior	* 52.6	8.0	4.1	499	227	S	37	71	Wichm	73	1750	Olav Moflag mfl, 7178 Stokkøy
51 Må Agnes	5.0	1.9	.8	—	—	P	76	—	Evinr	74	25	Helmer H.Sørgård, 7176 Linesøya
52 Mkr Per Gunnar	* 9.6	3.1	1.3	9	2	T	77	—	Ford	76	68	Alf Svendsen mfl, 7170 Å i Åfjord
53 Mg Gro Kristin	* 9.7	3.4	1.9	12	3	P	77	—	MWM	77	102	Kristian Sundgård, 7178 Stokkøy
54 Mk Astrid	* 11.4	3.3	1.3	8	2	T	31	—	Finnøy	64	30	Atle Winter, 7178 Stokkøy
55 Må Nyvåg	6.9	2.2	.9	—	—	T	63	—	Marna	42	8	H.Jensen, 7177 Revsnes
56 Må Stokken	8.2	2.8	1.4	—	—	T	56	—	Sabb	67	16	Magne Stoknes, 7178 Stokkøy
57 Mk Torill	11.3	4.0	1.4	13	3	T	42	—	Union	42	20	Idar Dahl, 7178 Stokkøy
60 Må Plangton	6.6	2.4	1.4	—	—	T	71	—	Sabb	58	5	Georg Rovik, 7176 Linesøya
62 Må Laila	5.0	1.6	.9	—	—	T	50	—	FM	50	6	H.Iversen, 7178 Stokkøy
63 Mkr Vestnes	9.7	3.1	1.7	—	—	T	71	—	Bedf	68	80	Harald Rovik, 7170 Å i Åfjord
64 Må Hege 2	7.5	3.0	1.3	—	—	T	69	—	Marna	69	16	Willy Gabrielsen mfl, 7178 Stokkøy
65 Må Bris	6.7	2.2	.9	—	—	T	57	—	Sabb	57	5	Kåre Sydskjør, 7177 Revsnes
66 Må Bølgen	6.1	2.0	.9	—	—	T	25	44	FM	40	6	Alfred Larsen, 7175 Lauvøy
75 Mg Leikny	* 9.7	3.4	1.9	12	3	P	78	—	MWM	77	102	Hjalmar Thung mfl, 7178 Stokkøy
77 Må Pelle	5.0	1.6	.6	—	—	T	66	—	Mercur	65	6	Per Svenning, 7178 Stokkøy
78 Må Liv Inger	5.8	1.9	.9	—	—	T	59	—	Marna	58	16	Odd Johansen, 7186 Skjora
79 M Harding	9.4	2.9	1.1	5	1	T	23	28	Heimd	39	11	J.J.Sørgård, 7176 Linesøya
81 Mkr Odd	8.0	2.7	1.7	—	—	P	68	—	Sabb	68	16	Odd Harsvik, 7178 Stokkøy
86 Må Bill	5.6	1.9	.9	—	—	T	57	—	Albin	57	8	Petter Thun, 7170 Å i Åfjord
89 Må Ekko	7.4	2.4	1.4	—	—	T	55	—	Sabb	55	5	Jens Grøtting, 7170 Å i Åfjord
91 Må Vikar	6.6	1.7	1.0	—	—	T	65	—	Sleipn	64	4	Odin Bratland, 7170 Å i Åfjord
93 Må Tore	8.2	2.8	1.6	—	—	T	62	—	Sabb	69	16	Magne Berge, 7178 Stokkøy
94 Mg Henry	7.2	2.5	1.3	—	—	T	62	—	Sabb	65	16	Asbjørn Hammer, 7170 Å i Åfjord
95 Må Åshild	5.3	1.6	.9	—	—	T	52	—	Alda	52	5	John Gabrielsen, 7177 Revsnes
96 Mkr Arve	8.5	3.0	1.1	—	—	T	75	—	Sabb	75	30	Arne Thung, 7178 Stokkøy
97 Må Stig	8.5	2.4	1.1	—	—	T	69	—	Sabb	57	5	Bård Svenning, 7178 Stokkøy
100 Må Kjell	7.4	2.4	1.4	—	—	T	55	—	Sabb	71	20	Jørgen Stoknes, 7178 Stokkøy
102 Må Bris	6.3	2.2	.9	—	—	T	53	—	Marna	53	5	Ragnvald Moen, 7178 Stokkøy
105 Mk Tordenskjold	14.2	4.0	2.1	19	5	T	37	50	Volvo	60	148	Knut Lie Pedersen, 7178 Stokkøy
111 Må Truls	5.3	1.6	.6	—	—	T	75	—	Suzuki	75	9	Ole Svenning, 7178 Stokkøy
114 Mkr Lagun	* 9.6	3.3	1.2	8	2	T	77	—	MWM	76	68	Gustav Solberg, 7178 Stokkøy i Fosna
120 Mkr Snøgg	9.9	3.1	1.6	—	—	T	36	—	Brunv	43	16	B.Rinnan mfl, 7176 Linesøya
122 Må Pålodden	5.0	1.6	.9	—	—	T	60	—	Briggs	77	8	S.J.Harbak, 7177 Revsnes
123 Må Gjertrud	6.3	2.2	.9	—	—	T	58	—	Sabb	67	8	J.Vågan, 7176 Linesøya
126 Må Togutt	6.9	2.4	1.3	—	—	T	57	—	Sabb	57	5	Jens Hvalvik, 7186 Skjora
128 Må Tomo	5.0	1.6	.6	—	—	T	43	—	Tomos	68	4	Jens K.Harbak, 7177 Revsnes
130 Må Arne	7.2	2.5	1.1	—	—	T	58	—	Sabb	58	5	B.Svenning, 7178 Stokkøy
134 Må Knut	7.8	2.6	1.0	—	—	T	60	—	Sabb	59	6	Arnfinn Harsvik, 7178 Stokkøy
140 Må Roar	7.2	2.5	1.4	—	—	T	60	—	Sabb	60	5	Ingvald Melum, 7178 Stokkøy
144 Mkr Rovena	6.9	2.4	1.2	—	—	P	76	—	Sabb	76	22	Hans H.Solberg, 7178 Stokkøy i Fosna
146 Må Koral 2	5.0	1.6	.6	—	—	T	63	—	Cresc	63	4	K.I.Grøtting, 7170 Å i Åfjord
152 Må Crescent	5.6	1.3	.5	—	—	T	—	—	Cresc	65	4	F.Gabrielsen, 7178 Stokkøy
158 Må Bruse Bugge	5.3	1.9	.8	—	—	P	71	—	Cresc	66	25	Martin Bugge, Dragselde, 7170 Å i Åfjord
159 Mkr Fremad	* 10.8	3.5	1.5	9	3	T	73	—	Bedf	72	118	Jan Bugge, 7176 Linesøya
160 Mkr Randi	7.8	2.7	1.1	—	—	T	66	—	Sabb	65	6	H.Bugge, 7176 Linesøya
161 Må Tor	5.6	1.9	.9	—	—	T	30	—	Archim	65	4	Josef Strømsnes, 7170 Å i Åfjord
167 Må Jo	6.1	1.4	.5	—	—	T	—	—	Johns	65	3	H.Johans, 7175 Lauvøy
174 Må Sleipner	6.6	1.9	.9	—	—	T	—	67	Sleipn	47	7	Jan Olden, 7170 Å i Åfjord
177 Må Roar	4.7	2.2	.8	—	—	P	71	—	Mercur	71	7	Kolbjørn Svenning, 7178 Stokkøy
181 Må Måken	5.2	1.9	.8	—	—	T	72	—	Evinr	71	6	Bjarne Løvstrand, 7177 Revsnes

Farkostens nummer art og navn	Lengde	Bredde	Dybde	Tonn		Matr.	Bygge år	Omb. år	Maskin			Eierens (den korresponderende reders) navn og postadresse
				Br.	Nt.				Merke	Byggeår	H.K.	

Møre og Romsdal

M-AK Aukra — tilsynsmann: Ole Brennskag, 6420 Aukra

1 Mk	Øygrim	* 21.0	4.9	2.2	39	12	T	08	57	Caterp	65	240	Ole K.Hukkelberg mfl, 6420 Aukra
3 Mkr	Jossna	* 10.6	3.6	1.5	11	3	T	74	—	Perkin	73	95	Otto Sæter, 6420 Aukra
4 Mkr	Venus	10.4	3.3	1.3	—	—	T	78	—	Perkin	72	95	Lars Oterhals, 6420 Aukra
5 Mkr	Klara Birting	* 58.6	9.0	4.0	645	330	S	49	65	Alpha	64	1050	Ottar Huse mfl, 6420 Aukra
6 Mkr	Kolbein Knutsen	* 25.0	6.4	3.0	87	24	T	58	—	Finnøy	57	220	Ingvald Tangen mfl, 6420 Aukra
7 Må	Jan Bjørnar	9.3	3.0	1.3	—	—	T	75	—	Sabb	75	30	I/S Huse-Sporssem, Boks 120, 6001 Ålesund
10 Mkr	Jaro	* 28.0	7.0	3.4	160	70	S	75	76	Alpha	75	770	Jan Sønderland mfl, 6400 Vigra
11 Må	Rørabuen	7.4	2.6	1.3	—	—	T	74	—	Sabb	74	10	Hans Johansen, 6420 Aukra
12 Mkr	Korsvik 1	* 25.1	5.9	2.9	83	33	T	61	—	Alpha	61	200	Iver Korsvik mfl, 6420 Aukra
14 Må	Juvik	5.6	1.9	.9	—	—	T	50	—	Marna	50	8	Odbjørn Roe Sæter, 6420 Aukra
15 Må	Hårek	6.6	2.8	1.1	—	—	T	65	68	Marna	65	24	Olav Windstad, 6420 Aukra
18 Mkr	Tornado	* 33.1	6.4	3.1	191	81	S	57	—	Alpha	71	600	John Rindarøy mfl, 6420 Aukra
21 Må	Sleipner	7.6	2.1	1.2	—	—	T	73	—	Sabb	73	22	Mads Hukkelberg, 6420 Aukra
22 Må	Leo	7.2	2.5	.9	—	—	T	78	—	Sabb	78	10	Ole Amundsen, 6420 Aukra
24 Må	Ola Bjørn	7.8	2.6	1.6	—	—	T	68	—	Sabb	68	16	Einar Solem, 6420 Aukra
26 Må	Sektor	7.5	2.5	1.3	—	—	T	72	—	Sabb	74	18	Kristofer A.Oterhals, 6420 Aukra
27 Mg	Knøtten	* 11.6	3.3	1.6	11	2	T	72	—	Perkin	72	94	Ingvar Martin Hollingen mfl, 6420 Aukra
28 Mkr	Pelikan	8.5	2.1	.8	—	—	T	64	—	Sabb	64	16	Lars Hustad, 6420 Aukra
29 Må	Fetter Anton	4.7	1.7	.8	—	—	P	71	—	Mercur	71	40	Nils P.Oterhals, 6420 Aukra
30 Må	Elin	7.8	2.2	.8	—	—	T	71	—	Perkin	71	64	Svein Eikebø, 6420 Aukra
31 Ms	Norren	15.3	5.3	2.3	34	11	T	11	54	Union	54	50	Kolbjørn Sporsheim, 6420 Aukra
32 Mkr	Opal	* 23.0	6.2	3.0	75	25	T	54	—	Brunv	59	220	Ole M.Vasdal mfl, 6420 Aukra
34 Må	Rita	7.5	2.5	1.3	—	—	T	—	—	Marna	64	8	Ole Ivar Eidskrem, Juls., 6400 Molde
35 Må	Laksen	6.9	1.9	.9	—	—	T	51	—	Sabb	68	8	Olaf Ræstad, 6420 Aukra
36 Må	Fisch	5.3	1.6	.8	—	—	P	77	—	Mercur	77	7	Ludvik Husøy, 6420 Aukra
37 Må		5.6	1.6	.6	—	—	T	—	—	Cresc	66	4	Knut Kleiven, 6420 Aukra
39 Må	Hummeren	5.6	1.8	.8	—	—	T	—	—	Clint	57	6	Kristian Kjellnes, 6420 Aukra
41 Må	Rapp	5.6	2.2	.6	—	—	T	57	—	Johns	65	4	J.Hollingsøter, Julsundet, 6400 Molde
46 Må	Majoren	7.5	2.2	.8	—	—	T	35	—	Sabb	—	8	Fridtjof Kjellnes, 6420 Aukra
47 Må	Tor	7.2	2.5	1.1	—	—	T	72	—	Sabb	72	10	Halvard Nerbovik, 6420 Aukra
50 Mk	Ariid	8.2	2.5	.9	—	—	P	76	—	Volvo	75	36	Ariid Bakkemyr, 6420 Aukra
51 Må	Arne	5.6	1.1	.8	—	—	T	—	—	Sabb	76	10	Arnet Nautnes, 6420 Aukra
52 Mkr	Rival	* 10.8	3.2	1.2	8	2	T	76	—	MWM	76	68	Ola Husøy, 6420 Aukra
53 Må	Nybakken	6.9	2.3	.9	—	—	P	78	—	Sabb	78	22	Ingvar Eikrem, 6420 Aukra
54 Mkr	Tubina	8.2	2.8	1.6	—	—	T	74	—	Sabb	73	22	Kåre Skarshaug, 6426 Aukra
55 Må	Lyren	4.7	1.6	.6	—	—	T	35	—	Cresc	67	4	Ole Hjertvikrem, 6420 Aukra
57 Må	Trygg	6.6	1.9	.8	—	—	T	48	—	Sabb	52	5	Trygve Småge, 6420 Aukra
58 Mk	Sjøfuglen	8.2	2.8	1.6	—	—	T	39	—	Volvo	71	35	Ragnvald Hjertvikrem, 6420 Aukra
59 Må	Lyn	7.5	1.9	1.3	—	—	T	67	—	Sabb	67	8	Oddmund Kragset, 6420 Aukra
61 Må	Gadus	7.0	2.4	1.1	—	—	T	66	—	Marna	66	16	Knut Eikrem, 6420 Aukra
64 Mkr	Barco	* 9.5	3.1	1.1	9	2	T	75	—	Leyl	77	63	Peder Oterhals mfl, 6420 Aukra
67 Må	Fram	6.9	2.5	1.3	—	—	T	69	—	Sabb	69	8	Lars Hesthol, 6420 Aukra
68 Må		5.3	1.6	.6	—	—	T	65	—	Cresc	65	4	Leif Hjertvikrem, 6420 Aukra
69 Må	Lyren	5.8	1.9	.8	—	—	T	54	—	FM	54	4	Magnus Nordal, 6420 Aukra
70 Mkr	Oter	8.0	2.7	1.4	—	—	T	71	—	Sabb	71	16	Nils H.Oterhals, 6420 Aukra
73 Må	Blink	8.1	2.8	1.1	—	—	P	77	—	Perkin	77	51	Arne Orten, 6420 Aukra
79 Må	Fiskeren	7.2	2.5	.9	—	—	T	52	—	Sabb	68	8	Oskar Løvik, 6420 Aukra
81 Mkr	Husegutt	12.2	4.4	2.1	14	4	T	65	—	Marna	63	48	Knut Huse, 6420 Aukra
83 Må	Viking	8.8	2.8	1.4	—	—	T	76	—	Perkin	76	35	Halvtan Falkhytten, 6420 Aukra
84 Mkr	Pålar	* 9.9	3.1	1.1	7	2	T	71	—	Ford	71	60	Peder K.Sæter, 6420 Aukra
85 Må	Tor	8.8	2.8	1.6	—	—	T	76	—	Sabb	76	22	Oskar Rinderøy, 6420 Aukra
88 Må	Svelen	6.1	1.8	.8	—	—	T	—	60	Cresc	64	4	K.Oterhals, Julsundet, 6400 Molde
90 Må	Sørvåg	7.5	2.5	1.3	—	—	T	73	—	Sabb	71	10	Trygve Hammero, 6420 Aukra

Møre og Romsdal

M-AK Aukra – M-AE Aure

Farkostens nummer art og navn	Lengde	Bredde	Dybde	Tonn		Matr.	Bygge år	Omb. år	Maskin			Eierens (den korresponderende reders) navn og postadresse
				Br.	Nt.				Merke	Byggeår	H.K.	
98 Må Bliks	7.8	2.2	1.3	—	—	T	—	51	Solo	51	8	K.Hollingsæter mfl, Julsundet, 6400 Molde
99 Mkr Håkon	10.1	2.9	1.3	9	3	T	41	55	Ford	74	100	Peder E.Rindarøy, 6420 Aukra
100 Må Gunstein	8.9	2.7	1.0	—	—	T	71	—	Perkin	71	35	Lorns Johansen, 6420 Aukra
101 Mhft Ottar Birting	* 61.2	9.6	6.3	753	309	S	68	71	MWM	68	1650	I/S Huse-Sporsheim, 6420 Aukra
103 Må Krabben	5.3	1.6	.6	—	—	T	48	—	Cresc	69	4	Jakob L.Rindarøy, 6420 Aukra
M-AE Aure — tilsynsmann: Guttorm Reppe, 6690 Aure												
2 Mkr Ella	17.1	4.9	2.4	17	4	T	15	60	Volvo	66	125	Johs.Gridsvåg mfl, 6698 Lesund
3 Må Sabben	7.2	2.2	1.3	—	—	T	55	—	Sabb	55	5	Nils Oldervik mfl, 6690 Aure
4 Mkr Einar Junior	21.3	5.5	2.7	50	30	T	42	—	Helset	44	120	Egil Bugen, 6698 Lesund
5 Mkr Brødrene	* 12.6	3.8	1.6	13	4	T	37	—	Volda	53	22	Oddvar Solheim, 6694 Stemshaug
7 Må Fiskaren	6.3	2.0	.9	—	—	T	54	—	Marna	—	5	Reidar Aukan, 6698 Lesund
9 Mkr Vikastein	* 15.5	4.6	1.8	24	6	T	73	—	GM	67	242	Torgeir Ulfnes mfl, 6696 Kjørsvikbugen
10 Må Pluto	5.0	1.6	.6	—	—	T	30	—	Cresc	67	4	Johannes Wigum, 6696 Kjørsvikbugen
11 Må Terna	5.3	1.6	.6	—	—	T	55	—	Evinr	64	3	John Haltbakk, 6698 Lesund
12 Må Torsetsund	6.6	2.4	.8	—	—	T	73	—	Sabb	77	22	Johannes H.Torset, 6697 Vihals
14 Må Sleipner	5.6	1.9	.7	—	—	T	53	—	Sleipn	52	3	Johannes Jøsøy, 6598 Foldfjorden
15 Må Jøa	6.9	2.2	1.0	—	—	T	46	—	Sabb	76	10	Asbjørn Bugen, 6698 Lesund
16 Må Blink	4.5	1.6	.8	—	—	P	69	—	Evinr	77	9	Nils Soleim, 6598 Foldfjorden
18 Må Hobby	5.6	1.6	.7	—	—	T	59	—	Johns	68	3	Nils Ramsvik, 6690 Aure
19 Må Lars	6.0	1.9	.9	—	—	T	64	—	Seagul	64	5	Jonas Lesund, 6698 Lesund
20 Må Ottar G.	6.9	2.4	1.1	—	—	T	57	—	Sabb	68	8	Ottar Gjerde, 6698 Lesund
21 Må Holmen	5.2	1.6	.6	—	—	T	38	—	Cresc	66	4	Kåre Gjerde, 6698 Lesund
22 Må Per	5.6	1.5	.7	—	—	T	20	—	Cresc	66	4	Arne Engdal, 6593 Mjøsundet
23 Må Snøgg	7.2	2.5	1.3	—	—	T	75	—	Sabb	74	10	Rolf Johannessen, 6690 Aure
24 Må Sleipner	6.0	2.0	1.1	—	—	T	53	—	Sleipn	53	4	Jak.Aukan, 6698 Lesund
25 Må Laksen	4.4	1.6	.6	—	—	T	67	—	Mercur	67	4	Alfred Jøsøy, 6598 Foldfjorden
29 Må Piltten	5.6	1.3	.6	—	—	T	30	—	Penta	67	4	Didrik Dynnes, 6598 Foldfjorden
32 Må Veidemann	6.9	2.3	1.0	—	—	T	49	—	Sabb	70	10	Peder Gjerdevik, 6698 Lesund
33 Må Forsøk	7.2	2.5	.9	—	—	T	—	67	FM	48	7	Terje Thevik mfl, 6690 Aure
35 Må Elin	6.0	1.9	.9	—	—	T	51	—	Sleipn	50	5	Egil Bugge, 6690 Aure
36 Mg Furøynes	7.8	2.7	1.3	—	—	T	45	77	BMC	71	42	Helge Stangvik, 6690 Aure
39 Må Steinar	6.3	1.9	.9	—	—	T	60	—	Johns	72	25	Lars Strand, 6692 Lurvik Nordmøre
40 Må Valøy	7.2	2.4	1.3	—	—	T	64	—	Sabb	64	8	Martin Strand, 6690 Aure
42 Må Meteor	5.6	1.8	.7	—	—	T	47	—	FM	48	4	Arne Jøsøy, 6598 Foldfjorden
45 Mkr Nortreff	* 65.9	10.1	4.9	963	423	S	55	72	Skl	71	2000	Leif Kristiansen mfl, 6593 Mjøsundet
46 Må Fiskermann	5.3	1.7	.8	—	—	T	74	—	Cresc	72	9	Lars Torsetnes, 6690 Aure
47 Må Småland	7.8	2.2	1.6	—	—	T	50	—	Sabb	56	6	Lars Torsetnes, 6690 Aure
48 Mkr Thevik	25.0	6.2	3.1	96	29	T	58	—	Kelvin	72	415	Trygve Thevik mfl, 6690 Aure
50 Mkr Ann Heidi	* 12.4	3.7	1.4	20	9	T	37	—	Wichm	23	16	Anders Vihals, 6697 Vihals
52 Må Pokal	5.6	1.6	.8	—	—	T	66	—	Cresc	67	9	Petter Gridsvåg, 6698 Lesund
53 Må Morill	6.9	2.5	1.3	—	—	T	67	—	Sabb	67	16	Harald Vikhals, 6697 Vihals
56 Må Stamsund	5.6	1.9	.8	—	—	T	55	—	Sleipn	55	4	Olav Vik, 6690 Aure
57 Mkr Gulafjord	* 19.8	4.8	2.2	32	11	T	16	51	Wichm	37	50	Iver M.Gjerde mfl, 6698 Lesund
58 Må Tor	4.4	1.6	.6	—	—	T	67	—	Evinr	67	6	Terje Thevik mfl, 6690 Aure
59 Mkr Nor	7.5	2.5	.9	—	—	P	75	—	Sabb	77	30	Johannes Kiplesund, 6698 Lesund
60 Må Hobby	5.6	1.9	.8	—	—	T	58	—	Sleipn	65	4	Jarle Bakk, 6690 Aure
64 Må Terna	6.9	2.2	.9	—	—	T	52	—	Sabb	73	10	Ander Gjerde, 6698 Lesund
68 Mg Sandy	8.5	2.8	.6	—	—	P	76	—	Chrysl	75	140	Leif Kristiansen, 6593 Mjøsundet
69 Må Kvikk	5.3	2.0	.8	—	—	P	76	—	Evinr	76	20	Paul Haltbakk, 6698 Lesund
74 Må Spell-Pe	5.3	1.6	.6	—	—	T	37	—	Evinr	65	5	Ingebrigt Wigum, 6696 Kjørsvikbugen
77 Mkr Alken	7.2	2.5	.9	—	—	T	57	—	Sabb	76	22	Gustav Sørdal, 6692 Lurvik Nordmøre
78 Mkr Havella	8.0	3.1	1.5	—	—	T	70	—	Ford	69	61	Malvin Gjerde, 6698 Lesund
79 Må Ea	4.4	1.7	.8	—	—	P	67	—	Mercur	68	4	Peder Ulfnes, 6697 Vihals
81 Må Svint	5.3	1.9	.8	—	—	T	55	—	Yamaha	73	5	Martinus Bergfall, 6598 Foldfjorden
82 Må Bastian	5.0	1.4	.6	—	—	T	30	—	Cresc	68	4	Ingar Ersnes, 6698 Lesund
84 Må Ny Lorentz	* 7.8	2.5	1.1	4	2	T	66	—	Lister	68	19	Ola L.Gjerde, 6698 Lesund
85 Må Gjeita	5.6	1.7	.8	—	—	T	—	—	Susuki	74	7	Lars L.Torsetnes Jun., 6690 Aure
86 Mkr Odd Senior	10.5	3.4	1.6	11	3	T	27	55	Volda	51	23	Morten Nilsen, 6690 Aure
87 Mkr Aud	6.6	2.3	.4	—	—	P	75	—	BMC	75	31	Alf J.Romundset, 6697 Vihals

M-AE Aure

Farkostens nummer art og navn	Lengde	Bredde	Dybde	Tonn		Matr.	Bygge år	Omb. år	Maskin			Eierens (den korresponderende reders) navn og postadresse
				Br.	Nt.				Merke	Byggeår	H.K.	
88 Mkr Rotøy Senior	9.5	3.4	1.6	11	3	T	77	—	MWM	77	102	Pål Olav Rotøy, 6692 Lurv.På N.Møre
89 Må Sill	5.6	1.7	.8	—	—	T	—	—	Sabb	71	8	Jon L.Torset, 6697 Vihals
90 Må Sjarm	5.3	1.6	.8	—	—	P	75	—	Chrysl	74	13	Fredrik Glomstad, 6690 Aure
91 Må Nymea	6.3	1.9	1.0	—	—	T	59	—	Sleipn	61	5	Reidar Aukan, 6698 Lesund
93 Må Morill	5.6	1.9	.8	—	—	T	59	—	Marna	60	4	Lodvær Sletta, 6598 Foldfjorden
94 Må Kjapp	5.6	1.6	.5	—	—	T	37	—	Kjapp	58	3	H.Skiphamn, 6692 Lurvik Nordmøre
96 Mg Pjalle	9.4	3.1	1.6	—	—	P	75	—	Ford	72	84	Knut Kristiansen, 6593 Mjosundet
98 Må Laksen	8.6	2.5	1.4	—	—	T	52	—	Sabb	64	16	Didrik Dyrnes mfl, 6598 Foldfjorden
99 Må Tomos	4.1	1.3	.5	—	—	T	64	—	Tomos	68	4	Johannes Ruø, 6690 Aure
100 Mkr Mjosund	24.5	6.7	2.8	99	42	T	77	—	Caterp	76	425	Johan Engli mfl, 6593 Mjosundet
101 Må Sam	8.0	2.8	1.0	—	—	T	—	—	Sabb	61	16	Kjell Lesund, 6698 Lesund
102 Må Barden	7.5	2.4	.9	—	—	T	50	—	Sabb	49	5	Trygve Bele, 6692 Lurvik Nordmøre
103 Mk Driftig	14.7	4.3	2.0	23	7	T	08	47	Scania	58	134	Olav Folde, 6696 Kjorsvikbugen
104 Må Tore	5.6	1.6	.8	—	—	T	60	—	Penta	68	4	Magnar Ulfnes, 6697 Vihals
108 Må Lovinda	5.0	1.6	.8	—	—	T	72	—	Suzuki	75	4	Helge Bele, 6692 Lurvik Nordmøre
109 Må Star	8.5	2.8	1.4	—	—	T	37	60	Sabb	66	16	Sivert Haltbak, 6598 Foldfjorden
110 Ms Traust	11.6	3.6	1.9	—	—	T	38	—	Vestsm	35	15	Nils Skage, 6692 Lurvik Nordmøre
111 Mk Senior	11.6	3.9	1.9	13	4	T	38	—	Brunv	38	28	Oddmund Thevik, 6690 Aure
114 Må Saltrø	5.0	1.6	.6	—	—	T	47	—	Johns	68	5	Arne Ånesbug, 6593 Mjosundet
118 Må Kjell	6.0	1.8	.9	—	—	T	54	—	Sleipn	54	5	Ole Engvik, 6598 Foldfjorden
120 Må Laksen	5.6	1.9	.9	—	—	T	68	—	FM	60	4	Nils T.Aakvik, 6698 Lesund
121 Må Ole J	7.2	2.4	1.3	—	—	T	30	—	Sabb	55	5	Ole Jentoft Olsen, 6593 Mjosundet
122 Må Rune	6.3	1.9	.9	—	—	T	75	—	FM	59	6	John Glasø, 6598 Foldfjorden
123 Må Odd	5.8	1.9	1.2	—	—	T	64	—	Sabb	71	10	Gustav Sørdal, 6692 Lurvik Nordmøre
124 Må Arve	6.9	2.5	1.3	—	—	ØT	67	—	Såbb	67	8	Godthard Møyholm, 6598 Foldfjorden
125 Må Maud	6.9	1.6	.9	—	—	T	35	—	Sabb	41	5	Johannes Ruø, 6690 Aure
126 Må Pelle	4.7	1.7	.8	—	—	P	75	—	Suzuki	75	4	Peder O.Torseth, 6690 Aure
129 Må Binndalingen	5.6	1.6	.6	—	—	T	58	—	Clint	68	4	Arne Spjøtvold, 6697 Vihals
130 Må Pan	6.0	1.9	.8	—	—	T	56	—	Cresc	74	4	Jon Wigum, 6696 Kjorsvikbugen
132 Må Laksen	6.3	2.0	1.0	—	—	T	55	—	Sabb	68	8	Hoftor A.Waag, 6690 Aure
133 Mkr Klaus Ås	31.7	7.0	3.1	163	76	T	56	72	Caterp	72	565	Kåre Bakk mfl, Mjosund, 6595 Vågos
135 Må Kåre	6.9	2.4	1.3	—	—	T	59	—	Sabb	59	8	William Gautvik, 6690 Aure
136 Må Pram	4.4	1.6	.6	—	—	T	75	—	Yamaha	76	3	Ottar Gjerde, 6698 Lesund
137 Må Måken	6.3	2.0	1.1	—	—	T	56	—	FM	55	6	John Nilssen, 6690 Aure
140 Må Sigrid	4.4	1.3	.4	—	—	T	65	—	Suzuki	69	4	Olav Rotøy, 6692 Lurvik Nordmøre
142 Må Pram	4.1	1.3	.6	—	—	T	75	—	Suzuki	75	4	Ole Olsen, 6593 Mjosundet
144 Må Snøgg	6.9	2.2	.8	—	—	T	55	—	Marna	56	8	Oddleif Ulfnes, 6697 Vihals
145 Mkr Lykken	8.2	2.8	.9	—	—	T	76	—	Sabb	58	6	Ove Kalvik, 6593 Mjosundet
146 Må Silver Viking	4.4	1.6	.8	—	—	P	75	—	Honda	76	7	Ole Haltbakk, 6698 Lesund
152 Må Lars	6.0	1.6	.6	—	—	T	13	—	Cresc	69	5	Peder Aukan, 6698 Lesund
154 Mk Trygg	11.6	3.4	1.5	9	3	T	13	52	Union	39	20	Konrad Ånes, 6692 Lurvik Nordmøre
155 Må Marja	4.4	1.7	.6	—	—	T	74	—	Evinr	76	6	Magner B.Slætta, 6593 Mjosundet
156 Må Snorre	4.7	1.3	.6	—	—	T	69	—	Tomos	70	4	Asbjørn Wigum, 6696 Kjorsvikbugen
157 Må Star 2	4.7	1.7	.8	—	—	P	75	—	Johns	75	9	Sivert Haltbakk, 6598 Foldfjorden
162 Må Svana	3.8	1.4	.6	—	—	P	69	—	Evinr	69	5	Ivar Fremstad, 6690 Aure
164 Må Albert	4.7	1.6	.8	—	—	T	70	—	Suzuki	70	7	Arvid Aanesbug, 6593 Mjosundet
170 Må Geir	7.2	2.5	1.3	—	—	T	60	—	Sabb	60	5	Olav Rotøy, 6692 Lurvik Nordmøre
174 Må Pram	4.4	1.3	.5	—	—	T	67	—	Suzuki	70	4	Anders O.Vihals, 6697 Vihals
175 Må Olav 2	5.6	2.1	.9	—	—	T	50	—	Marna	54	5	Trond Ulfnes, 6697 Vihals
176 Må Perlen	4.5	1.7	.8	—	—	P	70	—	Yamaha	73	5	Hans Glomstad, 6690 Aure
177 Må Sjøgull	5.3	1.6	.6	—	—	T	—	—	Seagul	57	3	Oddmund Thevik, 6690 Aure
178 Må Fisk	6.3	2.0	1.1	—	—	T	57	—	Sleipn	57	5	Godtfred Ulfnes, 6697 Vihals
180 Må Frisco	8.5	2.4	1.0	—	—	T	33	—	Sabb	36	5	Ole O.Strand, 6692 Lurvik Nordmøre
181 Må Marna	6.6	2.1	1.1	—	—	T	57	—	Sabb	74	10	Peder O.Vean, 6698 Lesund
186 Må Odin	8.2	2.7	1.2	—	—	T	48	—	Sleipn	61	7	Arne P.Engdal, 6598 Foldfjorden
187 Må Nylon	6.3	2.0	1.1	—	—	T	57	—	FM	57	6	Johs.K.Vaag, 6690 Aure
195 Må Jo	4.1	1.3	.5	—	—	T	69	—	Suzuki	70	4	Arne T.Kalvik, 6593 Mjosundet
196 Må Fram	5.5	1.6	.6	—	—	T	55	—	Cresc	68	5	Anders Gjerde, 6698 Lesund
199 Må Nymåsen	6.9	2.2	.9	—	—	T	59	—	Marna	57	6	Kr.E.Skar, 6598 Foldfjorden
200 Må Kvikk 2	9.1	2.7	1.4	—	—	T	45	—	Heimd	47	11	Birger Engvik, 6598 Foldfjorden
201 Må Listringen	6.0	1.7	.8	—	—	T	25	59	FM	59	4	Harald Lesund, 6598 Foldfjorden
202 Mkr Vikholm	8.8	2.7	1.3	—	—	T	54	—	Sabb	70	16	Nils Holmvik, 6598 Foldfjorden

Møre og Romsdal

M-AE Aure

Farkostens nummer art og navn	Lengde	Bredden	Dybde	Tonn		Matr. Bygge år	Omb. år	Maskin			Eierens (den korresponderende reders) navn og postadresse
				Br.	Nt.			Merke	Byggeår	H.K.	
203 Må Martin J.	5.6	1.8	.9	—	—	T 59	—	Sabb	72	10	Martin J.Aukan, 6698 Lesund
204 Må Majo	4.4	1.9	.6	—	—	P 66	—	Evinr	76	15	Peder Jelen, 6690 Aure
206 Må Holmen 2	5.6	1.9	.9	—	—	T 54	—	Sabb	—	5	Halvard Gjerde, 6698 Lesund
207 Må Holmen	6.0	1.6	.6	—	—	T 20	—	Johns	—	5	Fredrik N.Oldervik, 6697 Vihals
208 Må Vårglimt	6.6	2.0	1.0	—	—	T 59	—	Sabb	59	5	Kåre Gjerde, 6698 Lesund
215 Må Lunik	5.0	1.4	.4	—	—	T 57	—	Apache	59	5	Georg Aanesbug, 6593 Mjøsundet
216 Må Rask	6.3	2.0	.9	—	—	T 59	—	Marna	59	5	Håvard Aukan, Lesund, 6690 Aure
220 Må Bølgen	7.2	2.5	1.1	—	—	T 60	—	Sabb	59	8	Jarle Ersnes, 6698 Lesund
225 Må Havterna	3.9	1.0	.4	—	—	T 58	—	Evinr	59	3	Knut Grimsmo, 6690 Aure
226 Må Brit	4.7	1.7	.6	—	—	P 71	—	Penta	71	20	Arnt Gjestad, 6593 Mjøsundet
229 Må Per	5.6	1.3	.6	—	—	T —	—	Suzuki	71	7	Ole O.Rognan, 6697 Vihals
231 Må Vågar	6.6	2.2	1.1	—	—	T 57	—	Sabb	75	10	Peder Bjerknes, 6593 Mjøsundet
233 Må Albatros	6.9	2.3	1.1	—	—	T 61	—	Gyldn	61	17	Aren Åkvik, 6698 Lesund
234 Må Terje	6.0	1.9	.9	—	—	T 10	61	Sleipn	61	4	Lars Seternes, 6690 Aure
235 Mg Magnar	8.2	2.9	1.3	—	—	T 61	—	Sabb	61	6	Johs.K.Vaag, 6690 Aure
236 Må Havmåken	6.3	2.2	.9	—	—	T 57	—	Marna	57	5	Reidar Råket, 6598 Foldfjorden
237 Må Vik	5.2	1.6	.6	—	—	T 61	—	Cresc	72	5	I.B.Gjerdevik, 6698 Lesund
238 Må Snik	5.6	1.9	1.1	—	—	T 55	—	Sleipn	55	5	Mads Aukan, 6698 Lesund
243 Må Veidemann 3	7.5	2.4	1.2	—	—	T 62	—	Marna	61	12	Leiv Barlaup, 6698 Lesund
244 Må Laksen	7.8	2.5	.9	—	—	T 43	—	Bukh	60	30	Magnar Ovesen, 6598 Foldfjorden
245 Ms Freydidig	11.9	3.8	1.6	—	—	T 24	51	Volda	49	22	Arne O.Kalvik, 6593 Mjøsundet
247 Må Nyvon	7.2	2.7	1.3	—	—	T 62	—	Sabb	62	8	Alfred Jøsøy, 6598 Foldfjorden
248 Må Truls	5.6	2.0	.9	—	—	T 57	—	Marna	59	8	Knut Grimsmo, 6690 Aure
250 Mkr Hans R	13.3	4.3	2.0	20	—	T 63	—	Kelvin	76	140	Reidar Aukan, 6698 Lesund
252 Må Tor	6.1	2.1	1.1	—	—	T 63	—	Sabb	63	5	Arvid Aanesbug, 6593 Mjøsundet
256 Må M J Aukan	5.4	1.4	.6	—	—	T —	—	Cresc	69	5	Martin J.Aukan, 6698 Lesund
261 Må Laksen	6.0	1.7	.7	—	—	T 38	—	Cresc	64	4	Johs.Gridsvåg, 6698 Lesund
262 Må Blomen	6.3	2.0	1.1	—	—	T 64	—	Sabb	55	5	Ola M.Gjerde, 6690 Aure
263 Må Maskot	7.8	2.5	1.3	—	—	T 35	64	Marna	40	8	Sigurd A.Sletta, 6593 Mjøsundet
266 Må Lettvint	5.6	1.6	.6	—	—	T 48	—	Cresc	64	4	Pål Olav Rotøy, 6692 Lurvik Nordmøre
267 Må Peto	4.4	1.4	.4	—	—	T 68	—	Suzuki	72	7	Tor Langholm, 6690 Aure
268 Må Arken	5.3	1.4	.8	—	—	T 67	—	MAC	67	6	Sverre Sæterbø, 6598 Foldfjorden
271 Må Alken	7.8	2.3	1.1	—	—	T 44	—	FM	63	8	Asmund Lien, 6596 Fuglvåg
275 Må Rønsvik	3.8	1.2	.8	—	—	T 70	—	Cresc	69	4	Ole Bakken, 6697 Vihals
276 Må Askeladden	6.0	2.2	1.0	—	—	T 38	54	Marna	53	5	O.Sandshamn, 6598 Foldfjorden
277 Må Von	8.2	2.5	1.4	—	—	T 51	—	Bolind	—	12	Ottar Sandshamn, 6598 Foldfjorden
279 Må Vear	6.9	2.2	1.6	—	—	T 54	—	Marna	54	8	Anders Ornbostad, 6594 Nordheim
282 Må Bratt	6.6	2.2	1.1	—	—	T 70	—	Sabb	65	8	Jarle Aresvik, 6598 Foldfjorden
283 Må Ari	8.2	2.3	.9	—	—	T 41	—	Sabb	59	6	Ola Oldervik, Mjøsundet, 6690 Aure
288 Må Havørn	6.3	1.9	.9	—	—	T 55	—	Marna	55	5	Lars Engdal, 6598 Foldfjorden
296 Må Morodd	6.3	1.6	1.1	—	—	T —	—	Sabb	48	4	Reidar Eidem, 6697 Vihals
300 Mkr Svanen	11.0	3.4	1.7	10	3	T 37	—	Union	35	20	T.Ulfnes, 6697 Vihals
303 Må Færato	6.3	2.1	1.1	—	—	T 67	—	Marna	66	5	Johan Engli, Mjøsundet, 6690 Aure
305 Mk Viggo	14.6	3.9	2.0	16	4	T 37	43	Brunv	62	42	Magnar Ulfnes, 6697 Vihals
309 Må Haugaskjær	7.5	2.5	1.3	—	—	T 61	—	Sabb	69	16	Johan Haugen, 6694 Stemshaug
313 Må Molly	7.2	2.5	1.3	—	—	T 70	—	Marna	58	4	Sigmund Fuglevåg mfl, 6596 Fuglvåg
314 Mkr Maud	10.4	3.5	1.8	10	2	T 17	64	Brunv	30	28	John O.Ulfnes mfl, 6697 Vihals
315 Må Duen	6.0	1.9	.8	—	—	T 57	—	Marna	57	5	Arne Buhaug, 6696 Kjørsvikbugen
316 Må Vikhals	8.5	3.0	1.2	—	—	T 63	—	Sabb	63	16	Pål Vikhals, 6697 Vihals
320 Må Ofa	6.3	2.0	1.0	—	—	T 56	—	Marna	56	5	Ola M.Hjelen, 6694 Stemshaug
322 Må Steinar	9.8	2.9	1.5	—	—	T —	—	Marna	60	24	Oddvar Solheim, 6694 Stemshaug
323 Må Straumen	6.3	2.0	.9	—	—	T 56	—	Marna	56	4	Oddvar Solheim, 6694 Stemshaug
324 Må Wiggo	6.6	2.2	.9	—	—	T 56	—	FM	59	5	Ludvik Sletta, Mjøsundet, 6690 Aure
326 Ms Senior	7.8	2.2	1.1	—	—	T 24	42	FM	54	14	Oskar Nilsen, 6696 Kjørsvikbugen
327 Må Terna	5.6	1.6	.9	—	—	T 54	—	Marna	54	8	Oskar Nilsen, 6696 Kjørsvikbugen
328 Må Sleipner	6.3	2.0	1.1	—	—	T 60	—	Sleipn	60	5	M.L.Dromnes, 6696 Kjørsvikbugen
330 Må Måken	6.0	1.9	.8	—	—	T —	—	Sleipn	53	4	A.Dromnes, 6696 Kjørsvikbugen
331 Må Tadykk	6.6	2.2	1.1	—	—	T 58	—	Sabb	58	8	Isak Aarvaag, 6694 Stemshaug
334 Må Juvel	6.1	2.3	1.0	—	—	T 61	—	Marna	56	8	Karstein Ulfnes, 6697 Vihals
336 Må Færing	5.0	1.9	.8	—	—	T 55	—	Seagul	55	4	Peder O.Torseth, 6690 Aure
338 Må Rapp	5.0	1.7	.8	—	—	T 74	—	Suzuki	74	16	Olav Ingvar Kjørsvik, 6696 Kjørsvikbugen
339 Må Torsken	4.1	1.4	.6	—	—	T 65	—	Suzuki	72	7	Steinar Torset, 6697 Vihals

M-AE Aure – M-AV Averøy

Farkostens nummer art og navn	Lengde	Bredde	Dybde	Tonn		Matr.	Bygge år	Omb. år	Maskin			Eierens (den korresponderende reders) navn og postadresse
				Br.	Nt.				Merke	Byggeår	H.K.	
341 Mk Arvid	13.1	4.4	2.0	20	6	T	47	—	Scania	72	134	Kolbjørn Stangvik mfl, 6690 Aure
342 Må Leif	5.6	1.9	.9	—	—	T	30	—	Cresc	64	4	Linus Johansen, 6698 Lesund
344 Må Laksen	5.0	1.6	.6	—	—	T	54	—	Kohler	71	10	H.Torset, 6697 Vihals
345 Må Spell-Jo	4.4	1.6	.9	—	—	T	72	—	Cresc	72	5	Kristian Kalland, 6690 Aure
351 Må Småen	6.3	2.0	1.1	—	—	T	59	—	Sleipn	49	5	A.Dromnes, 6696 Kjørsvikbugen
352 Må Alken	6.0	1.6	.8	—	—	T	51	—	Marna	60	5	John H.Skar, 6697 Vihals
354 Må Torsken	6.6	2.0	.9	—	—	T	51	—	Sabb	50	5	Ole O.Rognan, 6697 Vihals
355 Må Burrer	6.6	2.3	.9	—	—	T	72	—	Marna	68	8	Arnt Gjestad, 6598 Foldfjorden
357 Må Sjøgutten	7.8	2.5	1.3	—	—	T	47	—	Lister	64	12	Magnar Dromnes, 6696 Kjørsvikbugen
360 Mkr Vito	9.8	3.0	1.5	—	—	T	47	—	Scania	71	100	Reidar Kalvik mfl, 6593 Mjøsundet
364 Må Grete	5.6	1.9	1.0	—	—	T	61	—	Marna	65	4	Alfred Næss, 6690 Aure
367 Må Bunes	5.6	1.6	.7	—	—	T	57	—	Cresc	66	4	Odd Magne Sandvik, 6698 Lesund
369 Mkr Ringstad	11.0	4.0	1.9	—	—	T	—	47	Rapp	55	40	Jon Kalvik, 6593 Mjøsundet
370 Må Sætervik	5.3	1.6	.6	—	—	T	24	—	Cresc	66	4	Martin Sætervik, 6598 Foldfjorden
372 Må Ola	4.7	1.4	.6	—	—	T	65	—	Mercur	66	4	Ole T.Kalland, 6690 Aure
373 Må Tømmernes	5.3	1.6	.6	—	—	T	38	—	Cresc	73	4	Johannes Tømmernes, 6698 Lesund
377 Må Einar	5.3	1.3	.6	—	—	T	34	—	Suzuki	70	7	Gunnar Wigum, 6696 Kjørsvikbugen
378 Må Sei	5.3	1.6	.8	—	—	T	—	—	Suzuki	72	4	Ingolf Vaag, 6690 Aure
380 Mk Ramsøyfjord	14.8	4.6	1.8	18	5	T	38	48	Heimd	54	50	Ingebrigt Wigum mfl, 6696 Kjørsvikbugen
381 Må Kavaier	4.7	1.3	.8	—	—	P	71	—	Johannes	71	4	Johannes J.Vaag, 6690 Aure
382 Må Liv	5.3	1.6	.7	—	—	T	72	—	Cresc	69	4	Kåre K.Gjerde, 6698 Lesund
383 Må Rune	4.7	1.3	.6	—	—	T	—	—	Cresc	67	4	Alf Kjørsvik, 6696 Kjørsvikbugen
384 Må Pram	4.7	1.4	.5	—	—	T	60	—	Suzuki	68	7	Ole O.Strand, 6692 Lurvik Nordmøre
385 Må Rona	6.9	2.2	1.0	—	—	T	62	—	Marna	53	8	Lars Strand, 6692 Lurvik Nordmøre
386 Må Kobben	7.0	2.3	1.3	—	—	T	72	—	Sabb	72	10	Georg Ånesbug, 6690 Aure
387 Må Vågen	7.4	2.5	1.3	—	—	T	59	—	Sabb	70	10	Birger Svelund, 6698 Lesund
388 Må Grisen	8.0	2.0	.8	—	—	T	—	—	Suzuki	72	9	Dagfinn Nordheim, 6697 Vihals
390 Må Måken	4.2	1.3	.6	—	—	P	72	—	Suzuki	72	4	John Kallandsvik, 6697 Vihals
391 Må Truls	5.6	1.6	.6	—	—	T	—	—	Suzuki	—	7	Ola Vik, 6690 Aure
392 Må Vidar	6.0	1.9	.9	—	—	T	67	—	Marna	62	5	Magnar Dromnes, 6696 Kjørsvikbugen
393 Må Hobby	5.6	1.6	.6	—	—	T	20	—	Suzuki	73	7	Hans Ramsvik, 6690 Aure
395 Må Vidar	6.0	1.9	1.0	—	—	T	—	73	Sabb	73	10	John A.Ulfsnes, 6697 Vihals
396 Må Bølgen	6.1	1.9	.9	—	—	T	56	—	Marna	56	5	Ola Romundset mfl, 6697 Vihals
397 Må Bjørn	6.9	2.2	1.6	—	—	T	57	—	Sabb	60	5	Hjalmar Hyttnes, 6697 Vihals
399 Må Vågen	8.5	1.9	.9	—	—	T	—	—	Yamaha	73	15	Martin Ramsvik, 6697 Vihals
400 Mkr Moreld	8.3	2.8	1.3	—	—	T	73	—	Sabb	73	30	Olav A.Lien, 6596 Fuglvåg
401 Mkr Hans O.	9.4	3.1	1.3	—	—	T	67	—	BMC	70	42	Magnar Stangvik, 6690 Aure
402 Må Ola Brandy	5.6	1.6	.6	—	—	T	61	—	Cresc	60	8	Arne O.Kalvik, 6593 Mjøsundet
403 Må Palmen	6.4	2.1	.9	—	—	T	56	—	Sabb	73	10	Halvard Gjerde, 6698 Lesund
404 Må Åse	4.1	1.3	.6	—	—	T	70	—	Johns	70	3	John N.Kalland, 6697 Vihals
405 Må Traust	6.6	2.3	.9	—	—	T	48	73	Sabb	72	8	Harald Torset, 6697 Vihals
406 Må Børge O.	5.3	1.6	.9	—	—	T	65	—	Yamaha	73	8	Nils Holmvik, 6598 Foldfjorden
407 Må Borgenes	6.0	2.2	1.3	—	—	T	73	—	Sabb	73	10	Gunnar Wigum, 6696 Kjørsvikbugen
408 Må Ola	4.7	1.4	.6	—	—	T	45	—	Cresc	69	4	Peder Storslett, 6598 Foldfjorden
409 Må Rosa	6.9	2.4	1.3	—	—	T	74	—	Sabb	73	10	Arne Ånesbug, Mjøsundet, 6690 Aure
410 Må	4.4	1.5	.6	—	—	P	70	—	Cresc	72	5	Karstein Torset, 6690 Aure
413 Må Rune 2	5.6	1.7	.8	—	—	T	11	74	Suzuki	74	9	Alf Kjørsvik, 6696 Kjørsvikbugen
417 Må Jonny	5.6	1.6	.7	—	—	T	54	—	Mercur	74	4	Leif Thoresen, 6598 Foldfjorden
418 Må Svanen	4.4	1.7	.7	—	—	P	74	—	Suzuki	74	15	Lars Kalland, 6697 Vihals
419 Må Bruse 2	7.2	2.2	.9	—	—	T	55	—	Sleipn	39	7	Ola Ornbostad, 6594 Nordheim

M-AV Averøy — tilsynsmann: Arvid Slettvåg, 6530 Bruhagen

3 Mkr Brage	* 21.6	5.8	2.8	76	26	T	52	—	Hjels	55	180	Gunnar Holten, 6566 Henda
4 Mk Solglytt 1	* 22.9	5.3	2.5	50	14	T	28	55	Brunv	57	140	Karstein Gården, 6553 Ekkilsøy
5 Mkr Liaholm	* 24.1	6.8	3.1	106	42	S	76	—	Kelvin	76	440	Idar Gustad, 6560 Langøyneset
6 Mkr Rangøy	* 26.2	6.1	2.8	91	32	T	53	61	Normo	60	280	Inge Rangøy mfl, 6533 Kårvåg
8 M Øyasund	* 24.6	6.8	3.3	121	50	S	78	—	Kelvin	77	440	Jan Gustad mfl, 6564 Kjønnøy
9 Mk Vestbrona	19.5	4.9	2.4	35	10	T	14	56	Volda	57	100	Ingeborg Ellingvåg mfl, 6564 Kjønnøy
10 Må Rune	7.2	2.4	.9	—	—	T	51	—	Marna	54	8	Hermann Kronborg, 6552 Sveggundet
12 Mk Sandøybuen	15.1	4.5	1.9	24	6	T	14	47	Penta	66	240	Martin Fladseth mfl, 6566 Henda

Møre og Romsdal

M-AV Averøy

Farkostens nummer art og navn	Lengde	Bredden	Dybde	Tonn		Matr.	Bygge år	Omb. år	Maskin			Eierens (den korresponderende reders) navn og postadresse
				Br.	Nt.				Merke	Byggeår	H.K.	
14 Mkr Sola	* 10.0	3.0	1.1	8	3	P	74	—	Ford	74	100	Birger Nekstad, 6532 Bådalen
15 Må Havsund	8.3	2.8	1.4	—	—	T	68	—	Sabb	67	16	Jakob Skarvøy, 6533 Kårvåg
17 Må Aukholm	7.4	2.5	1.1	—	—	T	76	—	Sabb	76	22	Ivar O. Meek mfl, 6553 Ekkilsøy
18 Mk Orfjord	20.1	5.1	2.2	32	8	T	50	56	Volvo	75	300	Kåre Sandøy mfl, 6563 Storesandøy
19 Mkr Pløy	* 15.8	4.7	2.0	18	6	T	15	57	Volvo	69	210	John Iversen, 6552 Sveggesundet
21 Mkr Skarseøy	11.0	3.5	1.9	—	—	T	51	—	Nogva	66	25	Lars Brekstad, 6552 Sveggesundet
23 Må Var	7.5	2.7	1.2	—	—	T	61	—	BMC	68	31	Ragnar Holm, 6533 Kårvåg
24 Må Sverre	7.5	2.3	.9	—	—	T	47	—	FM	46	6	Peder P. Kleiven, 6553 Ekkilsøy
25 Mkr Hendabuen	* 13.5	4.1	1.9	17	5	T	56	—	Volvo	74	155	Karl L. Karlsen, 6566 Henda
26 Mg R. Vegar	* 9.5	3.1	1.5	7	2	P	77	—	MWM	77	102	Anders Bøe, 6533 Kårvåg
27 Mkr Veslegut	38.3	7.6	3.4	299	107	S	58	—	Wichm	57	700	Ole N. Otterlei mfl, Fosnagt.3, 6500 Kristiansund N
29 Mkr Møre	* 29.6	6.7	3.3	139	39	T	55	—	Wichm	66	600	Olav Otterlei, 6553 Ekkilsøy
30 Mkr Husby Senior	* 24.7	6.5	2.6	94	39	T	69	—	Caterp	68	335	Ole Husby mfl, 6553 Ekkilsøy
31 Må Bris	6.3	2.2	1.6	—	—	P	72	—	Sabb	61	8	Arne Ildhusøy, 6533 Kårvåg
34 Mkr Vingholm	* 22.1	6.4	2.9	85	25	S	68	—	Caterp	68	365	Knut Ellingvåg, 6566 Henda
35 Må Marna	7.5	2.2	1.3	—	—	T	51	—	Sabb	59	8	Sigfred J. Smenes, 6533 Kårvåg
36 Må Liv	5.6	1.9	.9	—	—	T	65	—	Marna	58	8	Dybbugt Landnotbruk, 6550 Bremsnes
37 Må Nylon	8.2	2.7	1.3	—	—	T	58	—	Sabb	73	22	Johan Lovold, 6560 Langøyneset
38 Mkr Stormfuglen	* 39.6	7.7	3.5	309	156	S	66	72	Calles	66	690	Peder A. Strand, 6560 Langøyneset
39 Må Strøm	6.9	2.0	.9	—	—	P	72	—	Sabb	72	20	Otto Strøm, 6550 Bremsnes
40 Må Kvikk	7.2	1.9	.9	—	—	T	—	—	FM	57	5	John Bj. Sandøy, 6563 Storesandøy
41 Må Håpet	6.9	2.2	1.7	—	—	T	59	—	FM	43	6	Sverre Ludviksen, 6533 Kårvåg
43 M Gunn	9.4	2.5	1.3	—	—	T	59	—	Sabb	56	6	Johan Fredriksen, 6550 Bremsnes
44 Mg Smenes	* 9.5	3.1	1.5	7	2	P	76	—	MWM	76	68	Alf Harald Smenes, 6533 Kårvåg
45 Må Laksen	6.9	1.9	1.0	—	—	T	52	60	Sabb	52	5	Peder Nekstad, 6560 Langøyneset
47 Mkr Sandy	* 8.1	2.8	1.2	—	—	P	74	—	Sabb	74	22	Klaus Rangøy mfl, 6533 Kårvåg
48 Mkr Fisk	9.4	3.1	1.4	—	—	T	73	—	Bolind	64	46	Malvin Furø, 6566 Henda
50 Mk Liavåg	* 19.2	5.0	2.4	38	11	T	20	37	GM	67	360	Alf Uran mfl, 6560 Langøyneset
51 M Øygutt	* 8.6	2.7	1.6	7	2	P	73	—	Perkin	73	35	Odd Jørgensen, 6560 Langøyneset
53 Ms Nornes	8.8	2.7	1.6	—	—	T	48	71	FM	47	8	Olaf Hasselø, 6566 Henda
54 Må Kvikk	8.3	2.4	1.3	—	—	T	47	—	Sabb	70	16	Lars K. Nedal, 6560 Langøyneset
55 Mkr Hugnes	* 20.9	5.5	2.5	50	14	T	57	—	Volvo	74	300	Einar Vassgård mfl, 6552 Sveggesundet
57 Mkr Frank-Remi	* 24.7	5.7	2.8	86	31	T	57	71	Wichm	54	300	Johan Sandøy mfl, 6563 Storesandøy
60 Må Rav	7.2	2.0	.9	—	—	T	51	—	FM	65	8	Ragnar Vassgård, 6566 Henda
61 M Øyliner	* 26.0	7.5	3.5	168	57	S	77	—	GM	77	490	Olav Uran mfl, 6560 Langøyneset
63 Må Fix	8.5	3.0	1.3	—	—	T	62	—	Marna	65	24	Anders Kjønnøy, 6564 Kjønnøy
64 Må Måken	6.9	2.4	.9	—	—	T	61	—	Sabb	72	10	Sverre Smenes mfl, 6533 Kårvåg
65 Mkr Tojako	19.8	5.8	2.4	58	20	T	67	—	Caterp	67	325	Kåre Gården, 6552 Sveggesundet
67 Mkr Nystad	* 13.4	3.7	1.7	13	4	T	10	48	Volda	58	30	Petter Hasselø, 6566 Henda
68 Må Rapp	7.8	2.2	.9	—	—	T	34	—	Sabb	62	5	Ingvar Hjertvik, 6533 Kårvåg
69 Må Fiskevær	7.5	2.7	1.3	—	—	T	73	—	Sabb	73	22	Arild Sørseth, 6550 Bremsnes
71 Må Basse	5.3	1.6	.8	—	—	T	51	—	Mercur	74	4	Magnar Meek, 6553 Ekkilsøy
73 Må Tor	4.7	1.4	.6	—	—	P	73	—	Evinr	74	15	Edvard K. Henden, 6566 Henda
74 Mkr Vestvind	* 8.1	2.7	.9	4	1	P	73	—	Sabb	73	30	Ragnvald Rangøy mfl, 6533 Kårvåg
76 Mkr Ny Ormskjær	8.5	2.9	1.3	—	—	T	66	—	Ford	75	68	Per Arvid Skjøvling mfl, 6552 Sveggesundet
77 Må Fram	6.3	2.2	.8	—	—	T	53	—	Marna	53	5	Anton Kjønnvik, 6552 Sveggesundet
78 Må Fisken	6.0	1.9	.9	—	—	T	62	—	Marna	58	4	Martin Vikene, 6566 Henda
80 Mk Lunik	* 21.0	5.0	2.4	41	12	T	43	64	Caterp	72	245	Kåre Vevang mfl, 6533 Kårvåg
81 Må Snøgg	6.6	1.9	.9	—	—	T	62	—	Sabb	62	8	Torstein Mork, 6553 Ekkilsøy
82 Må Parat	8.3	3.3	1.6	—	—	T	57	—	BMC	63	30	Hans Hulvåg, 6533 Kårvåg
84 M Ratto	7.8	2.7	.9	—	—	P	72	—	Bedf	72	86	Ottar Otterlei, 6500 Kristiansund N.
85 Mg Ellingvåg	* 10.5	3.6	1.3	12	3	A	76	—	MWM	76	102	Arnfinn Ellingvåg mfl, 6564 Kjønnøy
87 Må Prøven	5.0	1.3	.6	—	—	T	58	—	Kohler	72	3	Olaf Leite, 6550 Bremsnes
88 Må Krabben	6.6	1.9	.9	—	—	T	52	—	Marna	52	5	Martin Karlsen, 6553 Ekkilsøy
89 Mkr Noregg	* 10.0	3.0	1.1	8	3	P	73	—	Perkin	73	95	Per Kjønnøy, 6564 Kjønnøy
90 Mkr Roger	* 7.5	2.3	1.3	4	1	P	77	—	Sabb	77	30	Rolf Rovik, 6566 Henda
91 Må Calypso	7.4	2.5	.9	—	—	T	62	—	Sabb	62	6	Johan Slettvåg, 6566 Henda
92 Mkr Alfild	* 9.4	3.0	1.3	9	2	P	77	—	Ford	77	68	Ole Nekstad, 6532 Bådalen
93 Mkr Solbris	* 9.6	3.0	1.2	7	2	T	74	—	Ford	74	68	Jan Skarvøy, 6533 Kårvåg
94 Må Fisk	6.3	1.9	.9	—	—	T	58	—	Sabb	63	8	Magnar Kjønnøy, 6564 Kjønnøy
96 Må Astor	7.2	2.2	1.1	—	—	T	70	—	Sabb	70	8	Torleif Sørngård, 6552 Sveggesundet
97 Må Sjøstjerna	4.7	1.4	.6	—	—	P	70	—	Mercur	74	4	Sverre Futsæter, 6550 Bremsnes

M-AV Averøy

Farkostens nummer art og navn	Lengde	Bredde	Dybde	Tonn		Matr.	Bygge år	Omb. år	Maskin			Eierens (den korresponderende reders) navn og postadresse
				Br.	Nt.				Merke	Byggeår	H.K.	
99 Mkr Nybruse	* 20.0	5.5	2.4	50	15	T	55	—	Heimd	55	120	Jakob Karlsen mfl, 6553 Ekkilsøy
100 M Nytrygg	* 8.6	2.7	1.6	7	2	P	73	—	Sabb	73	22	Kåre Hjertvik, 6533 Kårvåg
102 Må Ravi	6.9	2.5	1.3	—	—	T	69	—	Sabb	69	8	Ivar Lilleøksenvåg, 6550 Bremsnes
103 Ms Snurp 1	* 29.3	6.7	3.2	131	48	T	42	—	Alpha	51	330	Nils S.Utheim mfl, 6533 Kårvåg
104 Må Jostein	5.3	1.4	.8	—	—	T	46	—	Penta	72	5	Kolbjørn Hasseløsaether, 6533 Kårvåg
105 Mk Kårvåg	* 20.4	4.9	2.7	38	10	T	37	52	Penta	69	240	Jan Gustad mfl, 6564 Kjønnøy
106 Må Bjellvåg	9.4	3.1	1.4	—	—	T	60	—	Wichm	60	15	Martin Bjellvåg, 6533 Kårvåg
107 Mkr Anniva	* 8.6	2.7	1.6	7	2	P	74	—	Perkin	73	35	Nikolay Sørvik, 6530 Bruhagen
108 Må Øyværing	7.8	2.8	1.3	—	—	T	72	—	Sabb	58	8	Peder Smevåg, 6550 Bremsnes
110 Mkr Alfild	* 7.6	2.5	.9	4	1	P	72	—	Sabb	72	20	Ole B.Nekstad, 6532 Bådalen
111 Må Ingvar	5.0	1.6	.6	—	—	T	74	—	Cresc	73	4	Johan Båtbukt, 6550 Bremsnes
112 Mkr Terna	* 10.3	3.2	1.3	8	2	T	72	—	Ford	71	62	John K.Sandøy, 6563 Storesandøy
115 Mkr Ocean	* 15.7	4.8	2.2	24	8	T	72	—	Kelvin	72	240	Vidar Davidsen, 6566 Henda
116 Må Spurven	7.5	2.1	.8	—	—	T	51	71	FM	53	6	Odd Roksvåg, 6550 Bremsnes
117 Må Sabben	6.9	2.5	1.6	—	—	T	53	—	Sabb	72	8	Edvard Åkvik, 6553 Ekkilsøy
118 Mkr Frigg	* 9.7	2.8	1.1	5	2	T	63	69	BMC	73	52	Karstein Gården, 6553 Ekkilsøy
119 Må Akkar	6.6	2.4	.9	—	—	P	75	—	BMC	74	45	Anders Henden, 6566 Henda
120 Mkr Rangøy Senior	* 39.7	7.7	3.2	299	141	S	67	—	Wichm	67	750	Knut Oddmund Rangøy mfl, 6533 Kårvåg
121 Må Rimo	4.1	1.9	.6	—	—	P	72	—	Yamaha	72	5	Johannes Bullgård, 6532 Bådalen
123 Mg Proven	* 8.0	2.6	1.3	6	2	P	75	—	Bedf	75	81	Helge Gjøten, 6550 Bremsnes
125 Må Fisken	7.2	2.5	1.3	—	—	T	62	—	Sabb	62	5	Peder A.Smenes, 6533 Kårvåg
128 Mkr Tind	10.4	3.4	1.4	—	—	T	—	—	Ford	65	75	Nils S.Utheim, 6533 Kårvåg
130 Mkr Vikabuen	* 11.4	3.6	1.4	10	2	T	49	—	Brunv	61	45	Nils Oddvar Røsand, 6550 Bremsnes
131 Må Prikken	5.0	1.3	.5	—	—	T	65	—	Evinr	77	6	Kåre Karlsen, 6566 Henda
132 Må Snøgg	6.9	2.2	.9	—	—	T	53	—	FM	53	6	Noe T.Sandøy, 6563 Storesandøy
133 Må Tomann	7.2	2.2	.9	—	—	T	56	—	FM	56	6	Trygve Vassgård, 6552 Svevgesundet
135 Må Lommen	6.3	2.2	1.2	—	—	P	69	—	Sabb	69	8	Edvart Inge Ellingvåg, 6564 Kjønnøy
136 Må Trøflisa	8.5	2.8	1.3	—	—	T	75	—	Sabb	75	22	Ola Ramsøy, 6552 Svevgesundet
137 Mkr Sætervågen	* 12.0	3.4	1.4	11	3	T	44	—	Perkin	71	95	Jakob Gården, 6553 Ekkilsøy
139 Må Tonny	6.9	1.9	1.3	—	—	T	53	—	FM	53	7	Kåre Ildhusø, 6533 Kårvåg
141 Må Ola	6.4	1.9	.9	—	—	T	51	—	Sleipn	51	5	Halvdan Kalvøy, 6533 Kårvåg
142 Må Jarvid	6.9	2.0	.9	—	—	T	55	—	Sabb	58	8	Jarvid Egil Sandø, 6563 Storesandøy
143 Må Pan	5.0	1.6	.9	—	—	T	70	—	Cresc	71	4	Per Brandstad, 6552 Svevgesundet
144 Må Stompen	7.2	2.2	1.3	—	—	T	48	—	Marna	58	8	Birger Bergseth, 6533 Kårvåg
146 Mkr Leik	10.0	3.1	1.4	—	—	T	71	—	Ford	70	61	Charles K.Sandø, 6563 Storesandøy
151 Mkr Vågen Senior	* 32.0	7.0	3.3	147	66	T	56	66	Wichm	66	450	Odd Vågen mfl, 6533 Kårvåg
152 Mg Frigg	* 9.5	3.1	1.5	7	2	P	75	—	Mvm	75	102	Ivar Furø, 6564 Kjønnøy
153 Må Rapp	5.6	1.6	.9	—	—	T	—	—	Cresc	63	4	Karl I.Øvergård, 6533 Kårvåg
156 Mg Ivar	* 7.7	2.7	1.3	6	1	P	76	—	Ford	67	48	Ivar Rangøy, 6533 Kårvåg
157 Mkr Liv	7.2	2.4	1.3	—	—	T	59	—	Sabb	56	6	Charles Holmen mfl, 6550 Bremsnes
161 Mkr Sæterbuen	19.8	5.7	2.5	49	17	T	48	—	GM	71	365	Idar Kongshaug mfl, 6563 Storesandøy
170 Mkr Aarvaag	* 19.5	4.8	1.9	41	12	T	13	47	Brunv	50	100	Paul Aandahl mfl, 6564 Kjønnøy
172 Mkr Safir	10.5	3.4	1.6	11	3	T	47	—	Volda	47	22	Erling Molvik, 6565 Hasløv
175 Mkr Lisbeth	* 9.4	3.0	1.3	9	2	P	75	—	Ford	75	68	Olav Nekstad, 6532 Bådalen
176 Må Grindholm	7.2	2.5	1.3	—	—	T	74	—	Sabb	74	22	Iver Ramsøy, 6552 Svevgesundet
177 Må Skorgen	7.2	2.2	1.6	—	—	T	52	—	FM	52	6	Johannes Gjetøy, 6533 Kårvåg
178 Må Øvind	7.2	2.0	.9	—	—	T	58	—	Sabb	58	8	Tore Vågen, 6533 Kårvåg
179 Må Alf	7.2	1.9	.9	—	—	T	32	—	FM	63	6	S.Ødegård, 6550 Bremsnes
181 Må Netto	7.5	2.2	.9	—	—	T	56	—	Marna	55	6	Leif Strøm, 6550 Bremsnes
182 Må Tor	7.4	2.2	.9	—	—	T	49	—	Sabb	59	5	Einar Staurnes, 6533 Kårvåg
184 Må Terna	6.6	2.2	.9	—	—	T	66	—	Sabb	74	10	Anton Gjertsen, 6566 Henda
188 Må Sjøfuglen	6.3	1.9	.9	—	—	T	60	—	Marna	63	6	Asbjørn Strøm, 6530 Bruhagen
190 Må Fram	7.8	2.5	1.1	—	—	T	59	—	Real	58	6	Alf Mikkelsen, 6550 Bremsnes
191 Må Flid	7.5	2.2	1.1	—	—	T	57	—	Marna	57	7	Harald Solli, 6552 Svevgesundet
196 Mk Frøydis	11.6	3.8	1.7	14	4	T	25	60	Union	36	20	Johannes Gjetøy, 6533 Kårvåg
202 Mkr Fisk	10.0	3.1	1.6	—	—	T	53	—	Ford	59	70	Odd Dybbukt mfl, 6550 Bremsnes
204 Mk Sveggøy	18.9	5.0	2.9	42	16	T	41	—	Brunv	59	220	Knut Furø mfl, 6566 Henda
206 Må Kvikk	7.2	2.2	.9	—	—	T	36	—	Marna	37	5	Sigurd Uran, 6564 Kjønnøy
209 Mk Fjordjo	11.1	3.5	1.9	—	—	T	46	—	Scania	74	127	Arne Brattøy, 6530 Bruhagen
214 Må Lun	8.5	2.5	1.4	—	—	T	59	—	Lister	62	10	Johannes Hasseløsaether, 6533 Kårvåg
215 Må Freidig	7.8	2.5	1.1	—	—	T	61	—	Marna	62	16	Kjell Kristiansen mfl, 6552 Svevgesundet
219 M Flyfisk	8.5	2.5	1.3	—	—	T	43	69	BMC	67	42	Agnar Gundersen, 6550 Bremsnes

Møre og Romsdal

M-AV Averøy – M-FI Frei

Farkostens nummer art og navn	Lengde	Bredden	Dybde	Tonn		Matr.	Bygge år	Omb. år	Maskin			Eierens (den korresponderende reders) navn og postadresse
				Br.	Nt.				Merke	Byggeår	H.K.	
222 Må Bård	7.8	2.5	1.3	—	—	P	67	—	Marna	67	24	Ole O.Gustad, 6564 Kjønnøy
227 Mkr Anna O	38.9	8.0	3.8	371	167	S	64	—	Wichm	64	1000	Ole Otterlei, 6553 Ekkilsøy
238 Må Tenor	7.8	2.2	1.3	—	—	T	55	—	Sabb	55	5	John Tøvik, 6533 Kårvåg
244 Mkr Hendavåg	14.0	4.7	2.2	25	7	T	64	—	Volvo	73	175	Kristian O.Sandøy, 6563 Storesandøy
250 Må Asdic	5.0	1.7	.9	—	—	P	64	—	Marna	64	8	Jakob Karlsen, 6553 Ekkilsøy
254 Mkr Kryssholm	* 19.0	4.9	2.1	41	17	S	64	—	Gardn	72	230	Harry Kongshaug mfl, 6560 Langøyneset
261 Mkr Perlon	* 49.3	8.6	3.7	455	220	S	67	70	Deutz	67	1200	E.Øksenvåg mfl, 6550 Bremsnes
276 Må Odin	6.0	2.5	.9	—	—	T	59	—	Marna	59	8	Petter K.Meek mfl, 6550 Bremsnes
280 Mkr Fogna	25.4	6.3	2.9	99	32	T	53	63	Brunv	59	220	Tor Utheim mfl, 6564 Kjønnøy
286 Mkr Trude	9.4	2.8	1.3	—	—	T	48	—	Motor	48	20	Anders T.Uran, 6560 Langøyneset
288 Må Truls	5.2	1.7	.8	—	—	P	66	—	Marna	66	16	Ivar Furo, 6564 Kjønnøy
291 Mkr Kvitingen	* 19.8	5.0	2.5	42	14	T	43	—	Gardn	72	230	Tor Hasselø, 6566 Henda
292 Mkr Brem	8.2	2.5	1.3	—	—	P	67	—	Perkin	67	35	Kristoffer K.Gjøten mfl, 6550 Bremsnes

M-EE Eide — tilsynsmann: Alf Stømsholm, 6494 Vevang

2 Mkr Torino 1	12.9	4.9	2.1	—	—	S	76	—	Merc	76	198	Inge Sandvik, 6493 Lyngstad
3 Må Traust	8.5	2.8	1.3	—	—	T	56	—	Sabb	68	16	Erling Skarvøy, 6493 Lyngstad
5 Må M.R.Senior	7.2	2.5	1.3	—	—	T	71	—	Sabb	68	8	Johannes O.Årsbog, 6494 Vevang
6 Mkr Viking	9.7	2.8	1.3	—	—	T	26	68	Sabb	69	16	Ola I.Lyngstad, 6493 Lyngstad
8 Må Aud	6.9	1.9	.9	—	—	T	56	—	Sabb	56	4	Paul Isaksen, 6494 Vevang
11 Må Lita	5.5	1.9	.8	—	—	T	57	—	Clint	57	3	Erik N.Strand, 6490 Eide Nordmøre
16 Må Kvikk	5.6	1.7	.8	—	—	T	51	—	Albin	51	6	Johs.Aksnes, 6490 Eide Nordmøre
18 Mkr Tromstrål li	* 37.7	7.3	3.4	284	95	S	30	54	MAK	64	800	Paulhard Skarvøy mfl, 6494 Vevang
20 Mkr Havdøn 1	19.7	5.3	2.4	47	16	T	39	48	Finnøy	59	225	Knut Arne Teistklub mfl, 6494 Vevang
21 M Alf Magne	12.5	5.0	2.1	—	—	S	75	—	Merc	74	125	Asbjørn Smørholm mfl, 6494 Vevang
22 M Marholm	12.5	5.0	2.1	—	—	S	75	—	Merc	74	125	Nikolai Skarvøy, 6494 Vevang
24 M Hulvåg	12.5	5.0	2.1	—	—	S	75	—	Merc	74	125	Per Skarvøy, 6494 Vevang
26 Mg Arne	* 9.5	3.1	1.5	7	2	P	75	—	MWM	75	102	Arne Strømsholm, 6494 Vevang
30 Må Gåpå	8.5	2.5	1.6	—	—	T	59	—	Marna	50	8	Erik A.Sandvik, 6493 Lyngstad
41 Mkr Brødrene	14.3	4.2	1.9	20	4	T	62	—	Brunv	44	50	Johannes M.Gjetøy mfl, 6494 Vevang
44 Må Flid	6.3	1.9	.9	—	—	T	57	—	FM	57	5	Oluf Baggen, 6494 Vevang
45 Mkr Skarvøy 2	26.8	6.1	3.4	97	35	T	83	47	Vølund	53	225	Paulhart Skarvøy mfl, 6494 Vevang
51 Må Rita	5.6	1.6	.9	—	—	T	40	—	Johns	63	3	Alfred Smørholm, 6494 Vevang
52 Mkr Steinar	12.8	4.5	2.1	17	4	T	09	26	Albin	63	120	Knut O.Vevang, 6494 Vevang
62 Må Laksen	6.9	2.5	1.4	—	—	T	52	—	Marna	49	8	Alf Strømsholm, 6494 Vevang
72 Mkr Tampen 1	* 18.3	4.9	2.7	31	9	T	02	48	Union	54	100	Kristian Slatlem, 6494 Vevang
73 Må Orøy	8.5	2.8	1.6	—	—	T	58	—	Sabb	74	22	Arne Gaustadnes, 6494 Vevang
74 Mkr Sandøy Senior	* 30.5	6.5	2.7	137	65	S	03	68	Vølund	54	280	Sigurd Sandøy mfl, 6494 Vevang

M-FI Frei — tilsynsmann: Erling Kvalvik, 6520 Rensvik

2 Må Trygve	7.2	2.2	.9	—	—	T	52	—	Sabb	52	5	Anders Grimstad, 6523 Frei
8 Må Zenith	8.0	2.8	1.5	—	—	P	73	—	Perkin	73	35	Kristoffer Uran, 6520 Rensvik
10 Må E.K.	5.6	2.1	1.0	—	—	T	67	—	FM	57	5	Elias Kvalvik, 6520 Rensvik
14 Må Ingo	7.5	2.5	1.6	—	—	T	64	—	FM	64	15	Haldor Fugelsnes mfl, 6520 Rensvik
17 Mg Ægir	8.2	2.8	1.6	—	—	P	75	—	BMC	75	112	Per Ottesen, 6520 Rensvik
20 Må Lars	6.0	2.2	.9	—	—	T	—	—	Marna	60	5	Peder Sanden, 6520 Rensvik
21 Må Svint	6.9	2.5	1.9	—	—	T	65	—	Sabb	65	8	John Skog, 6523 Frei
24 Mkr Vårglymt	10.0	3.1	1.4	—	—	T	44	53	Ford	72	68	Geir Brekstad, 6523 Frei
25 Må Lun	5.3	1.9	.9	—	—	T	68	—	Cresc	—	4	Ole Iversen, 6523 Frei
26 Mkr Snorre	* 11.3	3.7	1.5	11	3	T	70	—	Heimd	59	28	Frank Thoresen mfl, 6520 Rensvik
32 Mkr Frimann	17.4	4.4	2.1	22	6	T	25	48	Wichm	32	25	Edvar Brattøy, 6523 Frei
36 Ms Kurt Arild	13.4	4.5	1.9	23	6	T	50	—	Scania	64	230	Erling Kvalvik, 6520 Rensvik
38 Mg Brattøy	10.9	3.4	1.6	11	3	T	50	—	Frem	46	15	Ragnv.Brattøy, 6523 Frei
40 Mkr Freigutt	19.2	5.0	2.2	34	9	T	96	39	GM	60	220	Emanuel Kvalvik mfl, 6520 Rensvik
47 Må Olagutt	8.2	2.7	1.5	—	—	T	64	—	Sabb	64	16	Alf Hannasvik, 6520 Rensvik
54 Mkr Forsøk	* 12.1	3.7	1.3	10	3	T	14	51	GM	73	120	Geir Brekstad, 6523 Frei
60 Mkr Drabo	6.9	2.2	.9	—	—	P	75	—	Sabb	74	16	Alf Messel Bolgen, 6520 Rensvik
66 Må Lyr	5.6	2.0	.9	—	—	T	60	—	FM	39	4	Sverre Gullstein, 6520 Rensvik

M-FI Frei – M-F Fræna

Farkostens nummer art og navn	Lengde	Bredde	Dybde	Tonn		Matr. Bygge	Omb.	Maskin			Eierens (den korresponderende reders) navn og postadresse
				Br.	Nt.			år	år	Merke	
71 Må Havhest	6.9	1.6	1.3	—	—	P 76	—	Sabb	75	22	Kåre Vågen, 6520 Rensvik
73 Må Snorre	7.2	2.2	.9	—	—	T 58	—	Sabb	57	8	Roald Thoresen, 6520 Rensvik
75 Mk Sild Senior	12.1	4.0	1.4	10	2	T 14	57	Ford	75	100	Johs.Solhøi, 6520 Rensvik
77 Må Bella	6.6	2.2	.9	—	—	T 60	—	Marna	59	5	Nils O.Kvernern, 6520 Rensvik
82 Må Brødrene	7.1	1.9	1.3	—	—	T 35	—	Sleipn	32	5	Osvald Sæther mfl, 6520 Rensvik
93 Må Kari	6.0	2.2	1.1	—	—	T 64	—	Marna	64	8	Johannes Kværner, 6520 Rensvik
94 Må Færing	5.0	.9	.5	—	—	T 63	—	Cresc	63	4	Gabriel T.Flatøy, 6523 Frei
96 Må Flaks	6.4	2.2	.9	—	—	T 65	—	Marna	50	6	Odd Brattøy, 6523 Frei
100 Mkr Knut K	12.2	3.8	1.9	—	—	T 66	—	Heimd	59	20	Johannes Kvernern, 6520 Rensvik

M-F Fræna — tilsynsmann: Svein Hasselø, 6440 Elnesvågen

1 Mkr Inger Hildur	45.3	8.2	6.1	410	200	S 65	76	Wichm	65	1155	Lodve Gjendemsjø, 6440 Elnesvågen
2 Mkr Gulvaag	24.1	5.8	2.7	70	24	T 63	66	Caterp	71	365	Jonny Gule mfl, 6435 Harøysund
3 Mk Kamerat	11.3	3.5	2.0	—	—	T 60	—	Heimd	60	20	Alf Stavik mfl, 6435 Harøysund
5 Må Aksel	8.2	2.7	1.3	—	—	T 67	—	Sabb	67	16	Peder Andr.Inderhaug, 6430 Bud
6 Mkr Hellskjær	29.9	7.1	3.6	165	67	S 77	—	Alpha	77	550	Oddmund Pedersen mfl, 6438 Vikan i R
7 Mkr Soløylvåg	29.0	6.5	3.1	125	53	S 67	71	Wichm	67	450	Johan Solheim mfl, 6438 Vikan
8 Mkr Solheim Senior	33.6	7.3	3.7	212	86	S 68	—	Caterp	68	570	Svein Solheim mfl, 6438 Vikan i R
9 Mkr Kolibri	9.4	2.8	1.3	—	—	T 55	—	Ruston	55	40	Reidar Mahle, 6430 Bud
10 Må Lyren	5.6	2.0	.8	—	—	T 30	—	Mercur	73	5	Einar Stranden, 6430 Bud
11 Må Kvikk	6.7	2.0	1.2	—	—	T 55	—	Sabb	61	10	Tomas Breivik, 6433 Hustad
14 Må Anita	6.3	2.2	.9	—	—	A 73	—	Sabb	77	10	Malvin Myren, 6494 Vevang
15 Mkr Sørheim	10.2	3.2	.8	8	2	T 72	—	Perkin	72	62	Sigfred S.Nerland, 6433 Hustad
16 Må Fuglen 2	6.9	1.9	.9	—	—	T 50	—	Sabb	70	8	Birger Kråkhholm, 6444 Farstad
17 Må Trio	7.5	2.5	1.1	—	—	T 72	—	Sabb	72	8	Reidar Kleppen, 6430 Bud
18 Mk Rindar	21.9	5.6	2.9	61	18	T 52	—	Caterp	69	365	Bendik Male mfl, 6433 Hustad
19 Må Malme fjord	5.0	1.3	.9	—	—	T —	—	Kohler	73	7	Karstein Malme, 6408 Aureosen
20 Må Grei	7.3	2.3	.9	—	—	T 72	—	Sabb	72	8	Karstein Tennøy, 6432 Ersholmen
21 Må Verpenes	8.4	2.8	1.2	5	3	T 74	—	Sabb	74	20	Leif Gule, 6435 Harøysund
22 M Ny-Rollon	14.9	4.1	2.0	25	8	S 78	—	Volvo	78	200	Jostein Sunde mfl, 6430 Bud
24 Mk Fram	15.5	4.1	2.3	24	6	T 16	45	Heimd	42	50	Harald Rødal mfl, 6435 Harøysund
25 Må Lasse	4.7	1.6	.6	—	—	P 77	—	Honda	77	7	Jan A.Bergseth, 6432 Ersholmen
26 Mkr Rollon Junior	10.6	3.6	1.5	15	4	A 78	—	Leyl	78	164	Erling Pedersen, 6438 Vikan i R.
27 Mkr Øybuen	15.1	5.0	1.7	25	8	T 58	—	Caterp	64	245	Oddleif Janbu, 6435 Harøysund
28 Må Norbekk	5.6	1.6	.6	—	—	T 60	—	Johns	75	4	Kristian Myren, 6438 Vikan
29 Må Tempo	6.6	1.9	.9	—	—	T 71	—	Sabb	71	10	Erling Drågen, 6435 Harøysund
31 Må Myra	4.7	1.6	.6	—	—	P 73	—	Mercur	77	7	Hans Myren, 6438 Vikan i R
32 Må Herring	5.8	1.7	.7	—	—	T —	—	Sleipn	51	3	Knut Havnes, 6443 Tornes Romsdal
33 Ms Håsjer	9.4	2.8	1.4	—	—	T 49	65	Sabb	73	30	Anton A.Bergseth, 6432 Ersholmen
34 Mkr Hustabuen	30.7	6.9	3.1	177	68	S 67	—	Alpha	67	510	Harry Myren mfl, 6438 Vikan
35 Mkr Buar	19.9	5.5	2.8	70	24	S 65	—	Wichm	66	300	Olav T.Mahle, 6430 Bud
36 M Vikaværing	10.6	3.9	1.5	14	4	P 77	—	Ford	77	130	Rafael Sjøholm mfl, 6438 Vikan i R
37 Må Rondo	8.2	2.5	1.6	—	—	T 66	—	Sabb	66	16	Arthur Farstad, 6440 Elnesvågen
42 Mkr Vikavåg	26.7	6.9	3.2	126	38	S 57	—	Alpha	75	500	Jørgen Myrbø mfl, 6438 Vikan
43 Må Aud	5.7	1.9	.8	—	—	P 77	—	Volvo	77	10	Magnar Svenøy, 6440 Elnesvågen
45 Mkr Rubens	48.2	8.0	6.6	584	248	S 49	75	Hensch	56	1000	Jostein Aure mfl, Kongens Pl.3, 6500 Kristiansund N.
46 Må Lun	8.6	2.8	1.1	—	—	T 77	—	Sabb	77	30	Asbjørn Inderhaug, 6430 Bud
47 Må Jan Helge	7.2	2.4	1.1	—	—	T 73	—	Sabb	73	10	Kåre Inge Gjendem, 6440 Elnesvågen
48 Må Brekken	6.6	2.4	.8	—	—	T 73	—	FM	—	8	Angell Vikan, 6430 Bud
49 Må Vi-To	8.3	2.8	1.1	5	2	T 75	—	Sabb	75	30	Torbjørn Gjerde, 6430 Bud
50 Mkr Aspirant	25.8	6.6	3.3	126	52	S 69	—	Calles	68	400	Hans Løseth mfl, 6443 Tornes Romsdal
51 Må Sol-Eva	8.2	2.8	.9	5	3	T 73	—	Sabb	73	22	Einar Rødal, 6430 Bud
52 Må Ny-Trygg	7.3	2.4	1.1	—	—	T 73	—	Sabb	76	22	Jørgen Myrbø, 6438 Vikan
54 Mkr Trovik	17.7	5.2	2.6	37	11	T 42	—	Normo	67	210	L.Rishaug mfl, Margrete Dalsg., 6400 Molde
57 Mk Dønning	11.0	3.5	1.5	11	3	T 16	—	Wichm	27	12	John Elnes, 6440 Elnesvågen
59 Mkr Varhaug	33.5	6.6	3.2	180	67	S 56	—	Alpha	56	330	Gunnar Ildhusøy Jun. mfl, 6444 Farstad
60 Mkr Norodd	8.2	2.7	1.3	—	—	T 58	—	Sabb	58	9	Eilif Sunde, 6432 Ersholmen
61 Må Nausthaug	8.5	2.5	1.1	—	—	T 71	—	Sabb	67	16	Hans Nausthaug, 6430 Bud
62 Mkr Rune	9.4	2.7	1.3	—	—	T 75	—	Perkin	74	37	Johan Solheim, 6438 Vikan i R
64 Mkr Blåstholm	29.3	6.3	2.8	129	58	S 61	72	Caterp	65	425	Inge Håseth, 6430 Bud

Møre og Romsdal

M-F Fræna

Farkostens nummer art og navn	Lengde	Breidde	Dybde	Tonn		Matr. Bygge år	Omb. år	Maskin			Eierens (den korresponderende reders) navn og postadresse	
				Br.	Nt.			Merke	Byggeår	H.K.		
65 Må Passat	8.2	2.7	1.1	—	—	T	76	—	Sabb	76	22	Ragnvald Solvåg, 6430 Bud
66 Må Vik	5.5	1.6	.6	—	—	T	60	—	Mercur	71	4	Gunnar Moen, 6432 Ersholmen
67 Må Sjøglytt	* 9.0	2.8	1.0	6	3	T	74	—	Sabb	74	30	Ole Nesse, 6440 Elnesvågen
68 Mkr Signal	* 22.3	6.0	2.8	75	23	S	65	71	Grenaa	71	360	Harry Drågen mfl, 6432 Ersholmen
69 Mkr Wendy	15.2	5.2	2.2	24	7	T	65	—	Wichm	51	120	Ola J. Skarseth, 6433 Hustad
70 Mk Brodd	* 11.9	3.7	1.7	9	3	T	13	51	Håhjem	35	30	Klaus Eidem, 6440 Elnesvågen
72 Mkr Stålbjørn	30.0	6.7	3.4	172	73	S	57	62	Caterp	62	400	Johan Åsbø mfl, 6433 Hustad
74 Mkr Komet	8.8	2.8	1.1	—	—	T	65	74	Leyl	78	72	Elling Johansen mfl, 6440 Elnesvågen
75 Mkr Norbuen	* 10.7	3.7	1.5	10	3	T	72	—	Ford	76	100	Olav O. Bergseth, 6432 Ersholmen
76 Mkr Skårungen	9.4	2.5	1.3	—	—	T	52	77	Volvo	72	70	Asbjørn Lingås, 6440 Elnesvågen
77 Må Oddan	7.2	2.0	.9	—	—	T	66	—	Sabb	66	10	Anton Remmem, 6430 Bud
78 Mk Juno 1	* 21.3	5.4	2.3	49	15	T	17	51	Penta	70	240	Torst Sætervik mfl, 6443 Tornes Romsdal
79 Må Frikk	7.2	2.5	1.1	—	—	T	57	—	Sabb	—	8	Sverre Indergård, 6438 Vikan
80 Mk Soløyvåg Senior	* 22.5	5.3	2.4	50	15	T	53	66	Calles	64	180	Johan Solheim mfl, 6438 Vikan
81 Må Glimt	7.2	2.5	.9	—	—	T	67	—	Sabb	57	5	Tostein Gjerde, 6430 Bud
82 Mkr Havbas	* 10.8	3.1	1.3	8	2	T	77	—	Ford	76	108	Martin Anker Groven, 6440 Elnesvågen
83 Mk Kvitholmen 1	25.3	5.8	2.9	64	23	T	39	—	Brunv	58	220	Johan Larsen mfl, Frænav.27, 6400 Molde
84 Må Småliner	* 9.4	3.1	1.2	—	—	T	77	—	Ford	77	68	Erling Bergseth, 6432 Ersholmen
86 Må Mågen	5.3	1.9	.9	—	—	T	67	—	Johns	68	3	Jakob Moen, 6432 Ersholmen
87 Må Tom	5.6	1.9	.9	—	—	T	56	—	Marna	64	16	Perry Ove Hansgård, 6433 Hustad
88 Mg Svenøy	9.1	2.5	1.1	—	—	T	71	—	Perkin	71	35	Svenøy Notlag, 6440 Elnesvågen
90 Må Liljan	6.3	2.0	.9	—	—	T	64	—	Marna	64	5	Kasmer Gjendem, 6408 Aureosen
92 Må Ternen	7.5	2.4	1.1	—	—	T	71	—	Sabb	71	16	Sigmund Olsen, 6430 Bud
93 Må Snål	6.6	1.9	.9	—	—	T	50	—	Sabb	—	5	Harald Kausland, 6430 Bud
94 Mkr Remi	9.1	2.8	1.4	—	—	T	61	76	Perkin	73	47	Einar Inderhaug, 6430 Bud
96 Må Plugg	5.0	1.7	.8	—	—	T	73	—	Johns	73	6	Olav Tverfjell, 6432 Ersholmen
99 Mkr Kvalnes	* 31.7	6.3	2.8	135	59	S	61	62	Calles	61	440	Inge Pedersen mfl, 6438 Vikan
100 Må Teddy	* 8.6	2.8	1.1	6	3	T	74	—	Sabb	74	30	Olav T. Gjerde, 6430 Bud
101 Må Sjøbris	7.5	2.8	1.9	—	—	T	77	—	Sabb	77	10	John K.Skotheimsvik, 6444 Farstad
102 Må Mariner	5.0	1.6	.8	—	—	T	77	—	Marin	77	5	Johannes Aure, 6438 Vikan i R
103 Må Småen	5.9	1.9	.9	—	—	T	61	—	FM	67	7	Oskar Haugnes, 6433 Hustad
105 Må Marna	5.6	2.0	1.3	—	—	P	65	—	Marna	65	24	Olav Sjøholm, 6438 Vikan
107 Må Ellnor	7.5	2.5	1.3	—	—	T	61	—	Sabb	61	8	Einar Stranden, 6430 Bud
108 Må Berny	6.9	2.5	.9	—	—	P	70	—	Sabb	70	12	Bjarne Nygård, 6433 Hustad
110 Må Rapp	5.6	1.7	.9	—	—	T	60	—	Johns	72	4	Olaf Tommasen, 6438 Vikan
118 Mkr Runar	* 23.8	6.2	2.7	85	40	T	45	—	Normo	63	220	Elling Johansen mfl, 6440 Elnesvågen
120 Må Stella	5.6	1.6	.8	—	—	T	55	—	Penta	73	5	Tomas Breivik, 6433 Hustad
122 Mk Samhald	12.2	4.2	2.0	17	5	T	36	—	Brunv	36	42	Asbjørn Haukås, 6435 Harøysund
125 Må Ola-Bjørn	7.5	2.4	1.1	—	—	T	73	—	Sabb	72	10	Bjarne Sylte, 6440 Elnesvågen
126 Mk Blåmann	10.0	2.5	1.9	—	—	S	52	—	Sabb	76	30	K.K.Stranden, 6445 Malmeffjorden
131 Mkr Taylor	* 13.3	4.1	1.6	14	3	T	57	—	Calles	62	90	Johannes Nygård mfl, 6432 Ersholmen
135 Må Bjørn	8.2	3.0	1.6	—	—	T	67	—	MWM	77	50	Asbjørn H.Haukås, 6440 Elnesvågen
136 Mkr Nyrapp	14.8	5.0	2.3	37	12	S	53	—	Heimd	53	100	Johan Myrvang mfl, 6433 Hustad
137 Må Siggen	6.1	1.9	.9	—	—	T	50	—	Penta	68	12	Sigfred S.Nerland, 6433 Hustad
138 Må Japp	6.0	1.9	.9	—	—	T	67	—	Jap	65	5	Jan Hagerup, 6443 Tornes Romsdal
141 Mkr Hellnes	* 10.2	3.2	1.3	8	2	T	72	—	Ford	72	68	Arne Helle, 6430 Bud
142 Må Anna	5.3	2.0	.8	—	—	T	57	—	Real	58	10	Arne S.Rødal, 6440 Elnesvågen
143 Må Silvester	* 8.6	2.7	1.6	7	2	P	73	—	Marna	68	36	Ludvik Pedersen, 6438 Vikan i R
144 Mkr Bruskjær	11.6	3.7	2.1	14	4	T	61	—	Finnøy	67	60	K.Bergseth mfl, 6432 Ersholmen
145 Mk Mittholm	* 21.2	5.6	2.7	53	15	T	50	—	Normo	67	210	Ingvald Nyheim mfl, 6438 Vikan
148 Må Sølvfisk	8.2	2.7	1.6	—	—	T	61	—	Sabb	60	5	Ole Kråkholt, 6444 Farstad
149 D Per	4.5	1.6	.6	—	—	T	64	—	Evinr	67	5	Ole Sunde, 6432 Ersholmen
153 Må Sabb	6.6	2.2	.9	—	—	T	66	—	Sabb	66	8	Jakob Moen, 6432 Ersholmen
155 Mkr Luna	* 9.2	3.1	1.0	7	2	T	74	—	Sabb	74	30	Odd Inderhaug, 6432 Ersholmen
157 Må Glimt	5.6	1.9	.9	—	—	T	38	—	Tomos	73	4	Bjarne Male, 6430 Bud
158 Må Parat	7.5	2.5	.9	—	—	T	75	—	Sabb	75	22	Olav Flataker, 6433 Hustad
160 Må Otto Ruge	8.2	2.5	1.3	—	—	T	55	—	Sabb	75	18	Håkon Hollingen, 6440 Elnesvågen
162 Mk Håkon	14.0	4.3	1.6	18	4	T	01	47	Heimd	54	55	Trygve Mahle, 6430 Bud
167 Må Stein	6.6	2.2	1.1	—	—	T	54	—	Sabb	72	10	Laurits Hagen, 6438 Vikan
168 Må Snøgg	6.9	2.0	1.1	—	—	T	55	—	FM	55	6	Hans E.Julshavn, 6444 Farstad
169 Må Hagen	6.0	2.2	1.6	—	—	T	56	—	Sabb	75	10	Ole Hagen, 6433 Hustad
170 Mk Odd	9.4	3.1	1.6	—	—	T	14	54	Nogva	64	14	Kåre Drågen, 6435 Harøysund

M-F Fræna – M-G Giske

Farkostens nummer art og navn	Lengde	Bredde	Dybde	Tonn		Matr.	Bygge år	Omb. år	Maskin			Eierens (den korresponderende reders) navn og postadresse
				Br.	Nt.				Merke	Byggeår	H.K.	
172 Mk Moøy	23.8	5.5	2.5	75	33	T	49	61	Caterp	65	300	Terje Mahle mfl, 6432 Ersholmen
173 Mkr Tempo	11.4	3.6	1.7	13	4	T	46	—	Brunv	46	28	Peder O.Teistklubb, 6494 Vevang
174 Må Duen	5.4	1.8	.8	—	—	T	46	—	FM	46	6	Hans R.Drågen, 6432 Ersholmen
177 Må Lano	6.9	2.2	1.6	—	—	T	58	—	Sabb	58	8	Johan Johansen, 6438 Vikan
185 Må Tunfisk	8.2	2.5	1.6	—	—	T	62	—	Sabb	50	5	Jørgen Nygård, 6438 Vikan
192 Må Laksen	6.1	2.2	1.3	—	—	T	57	—	Sabb	75	10	Johannes Nygård, 6432 Ersholmen
200 Må Jakk	7.5	2.5	1.3	—	—	T	60	—	Sabb	60	8	Paul Skotheimsvik, 6444 Farstad
201 Mk Rita	9.8	3.4	1.1	7	2	T	62	—	Sabb	72	30	Johan Morsund, 6432 Ersholmen
204 Må Junior	8.2	2.7	1.3	—	—	T	60	—	Sabb	60	16	K.Skotheimsvik, 6444 Farstad
206 Må Jan Olav	7.5	2.5	.9	—	—	T	75	—	Sabb	67	8	Palmer Hustarem, 6435 Harøysund
212 Må Orion	6.3	2.0	1.2	—	—	T	64	—	Sabb	74	10	Lars S.Inderhaug mfl, 6430 Bud
225 Mkr Grema	9.7	3.0	1.4	—	—	T	49	—	BMC	75	50	Leif Madsen, 6430 Bud
228 Mkr Hustad	29.6	6.7	2.7	100	42	T	42	49	GM	75	490	Johan O.Male mfl, 6433 Hustad
232 Må Viken	6.3	1.9	.9	—	—	T	61	—	Sabb	67	8	Arne Tangeraa, 6432 Ersholmen
252 Må Kvikken	6.0	1.9	1.0	—	—	T	58	—	Kvik	53	4	Olaf J.Gule, 6435 Harøysund
262 Må Tor	5.6	1.6	.8	—	—	T	—	—	Cresc	72	5	Åsmund Engelsberg, 6430 Bud
267 Mk Hanser	12.0	3.7	1.7	16	5	T	24	46	Brunv	49	42	Aarstein Viken mfl, 6430 Bud
289 Må Ragnhild R	7.5	2.4	1.1	—	—	T	65	—	Sabb	65	16	Nils H.Gule, 6435 Harøysund
295 Må Svanen	4.7	1.6	.8	—	—	P	78	—	Johns	78	10	Johannes Flønæs, 6433 Hustad

M-G Giske — tilsynsmann: Andreas K.Synnes, 6040 Vigra

1 Mk Jim	12.8	3.7	2.1	18	5	T	09	51	Caterp	66	180	Martinus J.Alnes mfl, 6054 Alnesgard
2 Må Skolma	7.2	2.3	1.0	—	—	T	66	—	Sabb	66	10	Reidar K.Giskegjerde, 6052 Giske
3 Mkr Ulf	11.3	3.7	1.8	—	—	T	41	65	Volvo	52	80	Oskar S.Alnes mfl, 6054 Alnesgard
4 Mkr Nilfisk	* 16.8	5.0	2.1	31	10	T	74	—	Deutz	67	212	Kjell E.Molnes mfl, 6040 Vigra
5 Må Veto	8.8	3.1	1.3	—	—	T	69	—	Leyl	76	50	Petter Strandheim mfl, 6055 Godøy
6 Mk Nyfram	14.6	4.8	2.1	24	5	T	54	—	Caterp	68	240	Johan S.Alnes mfl, 6054 Alnesgard
8 Mht Joffre	* 30.2	7.3	2.9	173	66	S	75	—	Alpha	75	600	Gunnar Støbakk mfl, 6055 Godøy
10 Mk Godøyværing	* 16.2	4.3	2.1	28	7	T	68	—	Scania	68	154	Leonhard Dyb, 6055 Godøy
11 M Argus	* 10.0	3.0	1.1	8	3	P	73	—	Volvo	73	200	Mads Bjørnerem, 6050 Valderøy
12 Mkr Ny Argo	* 27.6	6.2	3.0	114	45	S	64	68	Wichm	70	500	Karl Dyb mfl, 6055 Godøy
13 Mkr Nesbakk	* 26.6	6.7	2.7	118	37	S	68	—	Alpha	68	400	Einar K.Alnes mfl, 6054 Alnesgard
14 Mkr Gjosund	* 25.0	6.0	2.7	90	36	S	68	—	Wichm	68	450	Martin Svinøy mfl, 6040 Vigra
15 Mkr Tore Junior	* 29.1	6.8	3.1	189	84	S	66	—	Wichm	66	450	Svein A.Molnes mfl, 6040 Vigra
16 Mht Vigratrål	* 30.5	7.1	3.2	180	66	S	75	—	Caterp	75	1125	Olav Furnes mfl, 6040 Vigra
17 Mkr Synes	18.9	5.5	2.7	50	13	T	16	50	GM	68	365	Ola N.Synnes mfl, 6040 Vigra
18 Mkr Norengen	* 29.0	6.5	3.1	137	50	S	67	—	Calles	71	460	Alf Dyb Sandnes mfl, 6055 Godøy
19 Mk Arthur	* 18.9	4.6	2.7	33	9	T	07	34	Brunv	36	50	Anders J.Godøy mfl, 6055 Godøy
20 Mkr Bautar	20.6	5.9	2.7	77	24	T	54	—	Calles	61	225	Lars Terje Alnes mfl, 6055 Godøy
21 Mkr Koralen	9.4	2.8	1.6	—	—	T	45	—	Heimd	44	11	Hans O.Røsvik, 6040 Vigra
22 M Brio	8.8	3.1	1.6	—	—	T	76	—	Perkin	—	36	Kristian L.Walderhaug, 6050 Valderøy
28 Må Annbjørg	7.0	2.4	1.0	—	—	P	69	—	Sabb	69	8	Andbjørn Holmen, 6055 Godøy
29 Mk Snøgg	14.4	4.1	1.8	20	5	T	34	49	Finnøy	53	100	Elias Farstad mfl, 6050 Valderøy
30 Mkr Lestaskjer	24.4	6.3	3.2	99	32	S	58	—	Alpha	72	400	Per Ottar Dyb mfl, 6055 Godøy
31 Mht Hardy	* 38.1	8.0	3.6	335	107	S	64	—	Wichm	64	900	Jostein Støbakk, 6055 Godøy
32 Må Frøya	6.9	1.9	.9	—	—	T	74	—	Sabb	74	10	Edvin Giskegjerde, 6052 Giske
33 Mkr Guldringnes	22.4	6.5	3.1	97	27	S	67	—	GM	75	490	Sigurd R.Giske mfl, 6052 Giske
34 Må Skolma	* 7.4	2.3	.8	3	2	T	73	—	Sabb	73	10	Martinus M.Valderhaug, 6050 Valderøy
37 Mkr Geir Tore	* 9.4	3.1	1.2	8	2	P	72	—	Ford	72	68	Asbjørn Kvernevik, 6050 Valderøy
38 Mht Norørn	* 54.2	10.5	3.1	499	174	S	74	—	Deutz	74	2400	Noralf Støbakk mfl, Boks 2035, 6001 Ålesund
39 Må Fram	6.9	2.2	1.3	—	—	T	—	—	Sabb	51	5	Petter S.Molnes, 6040 Vigra
40 Mk Bergsøy	* 21.6	5.0	2.4	42	12	T	20	62	Normo	62	210	Konrad Dyb, 6055 Godøy
42 Mkr Ole L	* 17.9	4.8	1.8	29	8	T	65	—	Deutz	65	212	Oddmar Valderhaug mfl, 6050 Valderøy
43 Mg Valder	* 9.3	3.0	1.6	—	—	T	69	—	Marna	72	42	Magnar Valderhaug, 6050 Valderøy
44 Mkr Søkern	* 10.6	3.4	1.4	9	3	T	76	—	Volvo	75	100	Ingvard Johnsen, 6050 Valderøy
47 Mk Signal	12.3	3.8	1.5	14	4	T	15	47	Brunv	48	28	Johan A.Roald, 6040 Vigra
49 Mkr Topas	* 11.8	3.8	1.6	14	4	T	74	—	Perkin	73	120	Arvid Blindheim mfl, 6050 Valderøy
50 M Furnes	* 30.3	7.3	3.7	199	85	S	76	—	Wichm	76	1000	Roger Furnes mfl, 6040 Vigra
52 Må Jågra	* 8.2	2.7	1.0	5	2	T	76	—	Sabb	75	30	Asbjørn P.Valderhaug, 6050 Valderøy
54 Mkr Mascot	9.1	3.1	1.1	—	—	P	73	—	Sabb	72	68	Kåre D.Skjong, 6050 Valderøy

Møre og Romsdal

M-G Giske

Farkostens nummer art og navn	Lengde	Bredden	Dybde	Tonn		Matr. Bygge år	Omb. år	Maskin			Eierens (den korresponderende reders) navn og postadresse	
				Br.	Nt.			Merke	Byggeår	H.K.		
55 M Sætring	* 30.2	7.3	2.9	173	66	S	77	—	Alpha	77	600	Karl Sæther, 6050 Valderøy
56 Mkr Sydbris	14.3	4.6	2.1	25	6	T	50	—	Deutz	65	170	Lars H.Ytterland mfl, 6050 Valderøy
57 Mkr Frig	9.1	2.8	1.4	—	—	T	26	50	Marna	67	24	Harald Martin Reinertsen, 6050 Valderøy
58 Må Penor	* 7.8	2.5	.9	4	2	T	76	—	Sabb	76	10	Petter N.Sæter mfl, 6050 Valderøy
59 Mkr Nymo	* 13.5	4.1	1.7	18	6	T	73	—	Volvo	73	195	Nils J.Valderhaug, 6050 Valderøy
61 Mkr Fredheim	13.9	4.4	2.0	22	6	T	59	—	Volda	53	50	Ole O.Blindeheimsvik mfl, 6040 Vigra
62 Må Per	8.8	2.8	1.3	—	—	T	46	—	Volvo	70	100	Birger Alnes mfl, 6054 Alnesgard
63 Mkr Senior	8.5	3.1	1.3	—	—	P	73	—	Perkin	73	95	Johan J.Walderhaug, 6050 Valderøy
64 Mkr Høybakk	11.3	3.6	1.8	—	—	T	45	—	Volda	57	22	Leif Høybak, 6052 Giske
65 Mkr Vestung	* 24.4	6.5	3.1	99	27	S	66	—	Wichm	66	375	Toralv Roaldnes mfl, 6050 Valderøy
67 Må Liljen	* 8.2	2.7	1.1	6	3	T	71	—	Sabb	71	20	Ludvig Alnes, 6054 Alnesgard
68 Må Freidig	8.2	2.5	1.3	—	—	T	64	—	Marna	70	16	Karl K.Nordstrand, 6050 Valderøy
70 Må Terten	7.6	2.7	1.3	—	—	T	77	—	Leyl	77	63	Johan Gjendem, 6040 Vigra
71 Mkr Skarodd	* 42.4	7.7	6.0	471	266	S	66	—	MAK	66	850	Lars Arne Skjong mfl, 6050 Valderøy
73 Mkr Nordstrand	* 25.7	6.0	2.9	85	29	T	56	60	Brunv	56	220	Harry Sæter mfl, 6050 Valderøy
74 Mkr Giskeholm	* 19.8	5.3	2.3	41	13	T	99	48	Caterp	67	245	Hans Norvald Giske mfl, 6052 Giske
75 Mkr Sterna	8.5	2.8	1.3	—	—	T	74	—	Sabb	74	30	Knut Bjørneren, 6050 Valderøy
76 Må Ekko	8.2	3.1	1.7	—	—	T	76	—	Leyl	76	63	Kåre Dyb, 6050 Valderøy
79 Mkr Røysenes	22.5	5.0	2.7	63	21	S	76	—	Heimd	50	100	Andreas A.N.Sæther mfl, 6052 Giske
80 Mkr Lun	9.4	2.9	1.4	—	—	T	44	—	Volda	39	10	Alfred Dyb, 6055 Godøy
83 Mkr Nystrøm	30.4	6.3	3.0	191	77	S	54	56	Alpha	76	500	Johan H.Dyb mfl, 6055 Godøy
84 Mkr Bell	* 36.0	5.8	2.9	143	45	S	17	50	Alpha	50	240	Arne Bernt Roald mfl, 6040 Vigra
87 Mkr Harodd	* 33.6	7.3	3.7	201	72	S	66	—	Lister	66	660	Harald Rørvik mfl, 6040 Vigra
89 Mkr Skjongholm	19.8	5.8	2.9	66	17	S	66	—	Wichm	66	300	Olav Erstad mfl, 6050 Valderøy
90 Må Gro	7.8	2.5	1.1	—	—	T	74	—	Sabb	74	22	Sevrin K.Rørvik, 6040 Vigra
91 Mkr Real 1	* 23.6	6.5	3.1	96	32	T	58	—	Brunv	58	220	Kåre J.Valderhaug mfl, 6050 Valderøy
93 Må Grei	7.8	2.8	1.6	—	—	T	77	—	Sabb	77	22	Trygve Giske, 6052 Giske
94 Mkr Høydølen	* 16.9	4.7	2.1	29	8	T	50	—	Volda	54	70	Leif Steinar Alnes mfl, 6054 Alnesgard
95 Mkr Brand	* 14.0	4.4	2.4	21	5	T	11	62	Leyl	66	95	Noralf Slotsvik mfl, 6057 Ellingsøy
96 Mkr Harmoni	8.5	3.0	1.4	—	—	T	76	—	Perkin	71	35	Asbjørn Tomren mfl, 6050 Valderøy
97 Mkr Vonheim	* 10.6	3.4	1.4	10	3	T	76	—	MWM	75	100	Petter Vadseth, 6050 Valderøy
99 Mkr Solglimt	8.2	3.1	1.4	—	—	T	78	—	Sabb	78	30	Harald L.Skjong, 6050 Valderøy
100 Mkr Brunklegg	8.2	2.8	1.6	—	—	T	61	—	Sabb	61	16	Per K.Molnes, 6040 Vigra
101 Mkr Grytten	* 10.8	3.5	1.5	9	3	T	65	—	Perkin	71	95	Lars Tunheim, 6055 Godøy
102 Må Klipp	6.6	1.9	.9	—	—	T	26	—	Sabb	62	5	Olav Pilskog, 6052 Giske
104 Må Fram li	5.6	1.9	.8	—	—	T	57	—	Sabb	75	10	Johan Furnes mfl, 6040 Vigra
105 Mkr Odd Gjendem	* 29.0	7.1	3.2	176	73	S	73	—	Calles	72	625	Einar Gjendem mfl, 6040 Vigra
106 Må Nybris	7.2	2.0	1.3	—	—	T	57	—	Sabb	63	8	Oddmund P.Alnes, 6054 Alnesgard
108 Må Spretten	6.3	1.9	.8	—	—	T	—	—	FM	—	5	Erling Dyb, 6055 Godøy
109 Mkr Veidar 1	* 27.4	6.8	3.3	145	59	S	65	—	Wichm	65	450	Johan S.Dyb mfl, 6055 Godøy
110 Mkr Solskjær	* 37.0	7.0	3.4	227	109	S	53	54	Wichm	66	640	Ottar Thu mfl, 6050 Valderøy
111 Må Silda	4.7	1.6	1.1	—	—	T	46	—	Briggs	—	8	Bjarne Dyb, 6050 Valderøy
112 Mkr Parat	8.8	3.2	1.5	—	—	T	76	—	Leyl	76	63	Bjarne Synnes mfl, 6040 Vigra
115 Mkr Trålfisk	16.3	4.4	2.1	29	8	T	22	48	Brunv	48	56	Andr.J.Skjong mfl, 6050 Valderøy
116 Må Pluto	* 6.7	2.0	.8	2	1	T	54	—	Marna	54	8	Jan Mindor Blindheim, 6050 Valderøy
117 Mht Rosund	* 33.8	7.1	3.6	252	99	S	75	—	Alpha	75	700	K/S A/S Rosund & Co., 6040 Vigra
120 Må Anne	7.1	2.2	1.0	—	—	T	76	—	Sabb	76	10	Leif O.Valderhaug, 6050 Valderøy
121 Mkr Lysglimt	17.6	4.8	2.1	33	10	T	46	53	Kæble	68	265	Olav Sæter, 6050 Valderøy
122 Mkr Øybard	* 27.2	6.2	3.0	104	40	S	65	—	Calles	65	320	J.A.Valderhaug mfl, 6050 Valderøy
123 Mkr Koralnes	23.6	5.5	2.7	79	21	T	59	68	Kelvin	75	440	Nils H.Gjøsund mfl, 6040 Vigra
125 M Savøy	8.2	2.8	.8	—	—	P	75	—	Volvo	75	75	Olav Giskegerde, 6052 Giske
130 Mkr Amigo	* 8.5	2.8	1.2	6	3	T	74	—	Sabb	74	22	Einar Molnes, 6040 Vigra
131 Mkr Alnes	14.0	4.5	2.1	25	7	T	52	—	Volda	52	50	Knut K.Alnes mfl, 6054 Alnesgard
132 Må Solvang	6.3	2.1	.9	—	—	P	76	—	Motor	76	12	Olav J.Johansen, 6052 Giske
134 Mkr Tendagut	* 9.5	2.8	1.2	5	2	T	62	—	Nogva	64	14	Karstein Nilsen, 6050 Valderøy
139 Mkr Ågo	14.4	4.1	2.0	—	—	T	15	42	Scania	—	90	Sverre Lillebø, 6052 Giske
140 Mkr Voksøy	10.4	3.5	1.5	—	—	T	72	—	Perkin	72	62	Hjalmar Nordstrand mfl, 6050 Valderøy
141 Må Tor	6.3	1.9	.9	—	—	T	—	—	Sabb	—	5	Ingvald Blakstad, 6050 Valderøy
142 Må Witak	7.5	2.9	1.3	—	—	T	75	—	Sabb	75	22	Tony Wahl, 6040 Vigra
144 Mkr Ryscholmen	9.6	3.0	1.8	—	—	T	20	41	Volda	43	14	Leif L.Giskeodegård mfl, 6052 Giske
147 Mkr Tempo	8.5	2.8	1.2	—	—	T	39	—	Farm	39	8	Leif Dyb, 6040 Vigra
148 Må Delfin	7.2	2.0	1.3	—	—	T	53	—	Stord	55	6	Johan O.Roald, 6040 Vigra

M-G Giske – M-HS Halså

Farkostens nummer art og navn	Lengde	Bredde	Dybde	Tonn		Matr. Bygge år	Omb. år	Maskin			Eierens (den korresponderende reders) navn og postadresse	
				Br.	Nt.			Merke	Byggeår	H.K.		
150 Må Flipper	7.8	2.5	.9	—	—	T	73	—	Volvo	73	36	Albert Nygård, 6052 Giske
151 Mkr Bjørnar	8.8	2.8	1.1	7	2	T	59	—	Ford	67	56	Åsmund Eilertsen, 6055 Godøy
152 Må Fisk	7.5	2.6	.8	—	—	T	76	—	Sabb	76	10	Johan P.Valderhaug, 6050 Valderøy
154 Må Sjøglimt	6.3	2.2	.8	—	—	P	75	—	Bukh	75	20	Birger Magne Godø, 6055 Godøy
157 Ms Rex	7.5	2.1	.9	—	—	T	36	—	Klaus	36	6	Karl E.Røsvik, 6052 Giske
160 M Aktiv	* 10.0	3.4	1.2	9	2	T	78	—	Ford	75	68	Oskar K.Synnes, 6040 Vigra
161 Mkr Monty	10.7	3.5	2.3	—	—	T	45	—	Volda	45	14	H.E.O.Valderhaug, 6050 Valderøy
164 Mk Torug	16.8	4.2	1.8	25	7	T	23	51	Penta	58	116	Joh.K.Ytterland, 6050 Valderøy
165 Mkr Molnes	* 20.4	5.4	2.4	47	12	T	48	54	Wichm	63	300	Nils S.Molnes mfl, 6040 Vigra
166 Må Stella	6.6	1.9	1.1	—	—	T	—	—	Sabb	73	10	Hans H.P.Giske, 6052 Giske
167 Mk Union	10.4	3.7	1.8	13	4	T	29	—	Union	29	20	Sverre Høybakk mfl, 6052 Giske
168 Mkr Frisk	9.4	3.1	1.4	—	—	T	60	—	Perkin	75	35	Harry Magne Molnes, 6040 Vigra
171 Må Sonar	7.2	2.6	1.4	—	—	T	77	—	Sabb	77	22	Nils Giskegjerde, 6052 Giske
172 Mkr Leyland	* 10.7	3.5	1.5	11	3	T	75	—	Leyl	75	112	Erling Valkvæ, 6055 Godøy
174 Må Lux	6.6	2.0	1.3	—	—	T	67	—	Sabb	67	8	Odd Giskegjerde mfl, 6052 Giske
176 Mkr Tuna	8.8	2.4	1.0	—	—	T	32	—	Volvo	74	25	Nils A.J.Skjøng, 6050 Valderøy
177 Må Søegg	7.2	2.4	1.2	—	—	T	73	—	Sabb	73	10	Johan J.Valderhaugstrand, 6050 Valderøy
178 Mkr Maber	* 30.8	6.7	2.7	155	59	S	67	—	Alpha	67	420	Ragnar Flåen mfl, 6050 Valderøy
181 Mkr Ingolf	15.2	4.7	2.1	24	8	T	13	52	Finnøy	45	100	Ingvald Røsvik mfl, 6040 Vigra
183 Mk Fart	8.5	3.1	1.1	—	—	T	—	50	Sabb	71	20	Andreas K.Synnes mfl, 6040 Vigra
185 Ms Smibel	7.8	2.5	1.2	—	—	T	54	—	Sabb	53	6	Anders P.Roald, 6040 Vigra
193 Mkr Skaregg	24.4	6.4	3.0	97	27	S	67	—	Caterp	75	750	Johan Karstenskjøng mfl, 6050 Valderøy
194 Må Sito	8.2	2.8	.9	—	—	P	75	—	Volvo	74	75	Harald A.Dyb, 6055 Godøy
195 Mkr Holmsjø	* 39.3	7.0	3.7	276	124	S	57	—	Deutz	57	500	Audbjørn Holmen, 6055 Godøy
202 Må Max	8.2	3.3	1.5	—	—	T	77	—	Leyl	76	63	Knut Årseth, 6040 Vigra
205 Mkr Nyegg	* 48.4	7.7	4.1	420	213	S	66	71	MAK	66	850	Rolf Mulelid mfl, 6050 Valderøy
225 Mkr Lars Nyvoll	* 51.4	8.4	4.6	498	238	S	42	67	Alpha	64	900	Leif Nyvoll mfl, 6055 Godøy

M-GS Gjemnes — tilsynsmann: John A.Harstad, Blakstad, 6480 Batnfjordsøra

1 Må John Magne	6.9	2.4	1.7	—	—	P	74	—	Sabb	74	16	Ivar Storvik, 6484 Gjemnes
3 Må Solveig	6.3	2.2	.8	—	—	T	49	—	Sleipn	56	5	Bjarne Havnen, 6484 Gjemnes
5 M Lyn-Marie	* 9.5	3.1	1.5	7	2	P	76	—	Perkin	76	62	John Rørvik, 6485 Torvikbuk
10 Mk Nansen	13.2	3.8	1.7	—	—	T	11	52	Nogva	61	25	Knut L.Grisvåg, 6496 Storlandet
14 Må Kavalier	4.7	1.3	.6	—	—	P	71	—	Mercur	73	9	Jon Halvor Harstad, 6496 Storlandet
15 Mkr Bris	7.8	2.5	.9	—	—	T	76	—	Sabb	76	22	Sigfred Ranheim, 6485 Torvikbuk
25 Mg Kjellholm	11.3	3.8	2.3	—	—	T	30	50	Nygrei	30	30	Johan Berge mfl, 6484 Gjemnes
31 Må Sputnik	7.2	2.2	.9	—	—	T	57	—	Sabb	57	8	Jan Berge, 6484 Gjemnes
36 Må Kobben	6.9	2.5	1.3	—	—	T	59	—	FM	58	5	Ola Olavsens Høgset, 6484 Gjemnes
37 Må Rasken	6.0	2.2	1.6	—	—	T	64	—	Marna	63	4	Ole P.Høgset, 6484 Gjemnes
40 Må Arne	5.8	2.0	.8	—	—	T	62	—	Real	58	9	Lois Eiltvik, 6496 Storlandet
46 Må Pluto	6.0	1.8	.6	—	—	T	56	—	Marna	53	5	Peder Ranheim, 6485 Torvikbuk
49 Må Rød	6.0	2.2	1.6	—	—	T	66	—	Marna	68	—	Bernhard Rød, 6480 Batnfjordsøra
53 Mk Gangerolf 2	* 19.8	4.7	2.1	35	11	T	14	48	Brunv	50	84	Rasmus Dønheim mfl, 6484 Gjemnes
60 Må Havørn	6.6	2.4	1.1	—	—	T	69	—	Sabb	68	8	Jon A.Harstad, 6480 Batnfjordsøra

M-HS Halså — tilsynsmann: Sverre Gjestad, 6686 Valsøybotn

2 Må Lykken	5.6	1.6	.8	—	—	T	64	—	Evinr	64	9	Arve Henden, 6683 Vågland
3 Må Skarven	6.0	1.9	.9	—	—	T	52	—	Alda	52	5	Lars L.Hønsvik, 6680 Halsanaustan
6 Må Vito	6.1	2.0	.7	—	—	T	—	78	Marna	—	6	Olav Vågsand, 6684 Valsøyfjord
7 Må Aasta	5.6	2.0	.9	—	—	T	57	—	Marna	57	4	Bjarne Sandvik, 6683 Vågland
8 Må Buster	6.0	1.9	.8	—	—	T	17	54	Penta	73	5	Johannes O.Otnes, 6684 Vatsøyfjord
9 Må Mårny	4.7	1.6	.8	—	—	T	66	—	Briggs	77	8	Hjalmar Birkelund, 6680 Halsanaustan
16 Må Fram	6.9	2.4	.9	—	—	T	60	—	FM	60	6	Eyvind Strand, 6683 Vågland
20 Må Hyggen	5.6	1.9	1.1	—	—	T	64	—	Marna	43	5	John Løvik, 6680 Halsanaustan
21 Må	5.3	1.4	.9	—	—	T	50	—	Cresc	63	4	Edv.Taknes, 6683 Vågland
22 Må Rum-	5.3	1.7	.9	—	—	T	58	—	Evinr	58	3	Gutorm Sæter, 6680 Halsanaustan
24 Må Rapp	5.3	1.7	.9	—	—	T	48	—	Sea H	58	3	Alfr.Hønsvik, 6680 Halsanaustan
26 Må	6.0	1.9	1.3	—	—	T	58	—	Clint	58	9	Bersvein Taknes, 6683 Vågland

Møre og Romsdal

M-HS Halså – M-H Haram

Farkostens nummer art og navn	Lengde	Bredde	Dybde	Tonn		Matr.	Bygge år	Omb. år	Maskin			Eierens (den korresponderende reders) navn og postadresse
				Br.	Nt.				Merke	Byggeår	H.K.	
29 Må Skvetten	6.6	2.4	.9	—	—	T	59	—	Sabb	59	8	Olav Skålvik, 6683 Vågland
41 Må Skåren	5.3	1.7	.9	—	—	T	55	—	Evinr	61	3	Nils Heggem, 6680 Halsanaustan
43 Må Havella	6.0	2.0	.9	—	—	T	55	—	Marna	55	5	Iver Henden, 6683 Vågland
50 Må Lydia	6.9	2.4	.9	—	—	T	57	—	Sabb	61	5	John Sætran, 6684 Valsøyfjord
52 Må Bruse	5.8	2.0	.9	—	—	T	54	—	Sabb	63	8	John Sæter, 6687 Engjan Nordmøre
54 Må Falken	7.2	2.3	.9	—	—	T	52	—	Real	52	6	Georg Betten mfl, 6684 Valsøyfjord
68 Må Liv	5.6	1.5	.7	—	—	T	41	—	Evinr	66	4	John Heggem, 6680 Halsanaustan
71 Må	6.0	1.7	1.1	—	—	T	62	—	Jap	67	4	Arthur Henden, 6684 Valsøyfjord
77 Må Viggo	7.4	2.4	1.4	—	—	T	67	—	Sabb	65	8	Sverre Gjestad, 6686 Valsøybotn
81 Må Kjapp	4.7	1.6	.7	—	—	T	68	—	Evinr	68	5	Arthur Akvik, 6680 Halsanaustan
82 Må Odin	5.3	1.6	.7	—	—	T	58	—	Mercur	65	6	Kristian Korsnes, 6680 Halsanaustan
83 Må Laksen	4.5	1.6	.6	—	—	T	68	—	Cresc	68	5	Olaf Strand, 6684 Valsøyfjord
86 Må Magne	4.4	1.4	.6	—	—	P	70	—	Tomos	71	4	Sverre Gjestad, 6686 Valsøybotn
87 Må Fram 2	5.2	1.6	.5	—	—	T	70	—	Husqv	70	4	Lars J.Vullum, 6680 Halsanaustan
88 Må Per	5.3	1.6	.5	—	—	P	70	—	Mercur	70	4	Bjarne Sandvik, 6683 Vågland
90 Må Øyrapp	5.0	1.9	.9	—	—	P	69	—	Mercur	69	35	Lars Dyrset, 6684 Valsøyfjord
91 Må Rapp	5.3	2.2	.8	—	—	T	65	—	Mercur	72	4	Martin Kamsvåg, 6683 Vågland
92 Må Sig	5.2	1.8	.8	—	—	T	71	—	Mercur	71	4	Anders Heggem, 6680 Halsanaustan
94 Må Arek	5.6	1.6	.8	—	—	T	50	—	Marna	58	5	Einar Birger Vågland, 6683 Vågland
95 Må	6.0	1.7	.8	—	—	T	66	—	Suzuki	72	5	Leif Taknes, 6683 Vågland
96 Må Edelfisk	6.6	2.2	1.6	—	—	T	54	—	Marna	54	5	Leif Kvande, 6683 Vågland
98 Må Egil	4.7	1.7	.8	—	—	P	72	—	Johns	71	18	Jan Henden, 6684 Valsøyfjord
99 Må Tor	4.4	1.3	.6	—	—	T	71	—	Johns	74	5	John Sætran, 6684 Valsøyfjord
100 Må Orek Jun	7.2	2.8	.7	—	—	P	74	—	Ford	71	35	Einar Birger Vågland, 6683 Vågland
103 Må Helge 2	5.0	1.6	.9	—	—	T	55	—	Evinr	75	6	Ole O.Saltrø, 6683 Vågland
104 Mkr Maj	8.2	2.8	1.4	—	—	T	75	—	Sabb	75	22	Ole Johan Valsø, 6684 Valsøyfjord
105 Må Maja	4.9	1.9	.6	—	—	P	75	—	Yamaha	76	6	Georg Henden, 6684 Valsøyfjord

M-H Haram — tilsynsmann: Arne P.Farstad, 6292 Kjerstad

1 Mkr Calamar	* 10.3	3.3	1.2	7	2	T	—	—	Marna	71	48	Toralv Rønstad mfl, 6292 Kjerstad
2 M Skarhaug	* 30.2	7.3	2.9	173	66	S	75	—	Alpha	75	600	Ivar Bjørnøy mfl, 6280 Syvkgrend
4 Mkr Havskjer	* 40.4	8.3	6.2	457	214	S	66	—	Nohab	66	1540	Olav Strand mfl, 6292 Kjerstad
5 Mkr Kapp	* 8.8	2.6	1.0	—	—	T	52	—	Marna	67	24	Sverre Farstad, 6292 Kjerstad
7 Mkr Myrebass	* 35.4	6.9	3.2	237	116	S	63	66	Lister	63	660	Ståle Rønstad mfl, 6292 Kjerstad
9 Mkr Bjørn	* 9.1	3.0	1.4	—	—	T	49	—	Sabb	73	30	Hans Kjerstad, 6292 Kjerstad
14 Må Solstad	* 6.6	2.2	.9	—	—	T	76	—	Sabb	76	10	Sigurd B.Farstad, 6280 Syvkgrend
16 Mkr Havmann 2	* 21.6	5.2	2.5	50	14	T	34	46	Brunv	56	150	Sevrin Sæth mfl, 6292 Kjerstad
17 Mkr Lego	* 10.6	3.4	1.4	10	3	T	75	—	MWM	74	103	Halldor Farstad, 6292 Kjerstad
20 M Harhaug	* 32.2	7.3	3.5	198	89	S	77	—	Alpha	77	600	Ingolf Engeset, 6265 Vatne
24 Mkr Nybør	* 18.3	5.3	2.5	42	11	T	54	—	Finnøy	57	130	Per-Einar Flem, 6293 Longva
25 Mkr Strand Senior	* 29.8	6.8	3.3	146	56	S	57	—	Wichm	57	300	Nils Strand mfl, 6292 Kjerstad
33 Må Napp	* 10.4	3.1	1.6	—	—	T	78	—	MWM	78	68	A.Tomren, Grytastranda, 6265 Vatne
34 Mkr Elrita	* 11.6	3.3	1.6	—	—	T	—	49	Heimd	59	20	Kåre P.Haram mfl, 6290 Haramsøy
37 Mkr Perlon	* 11.1	3.2	1.8	10	3	T	30	53	Brunv	30	16	Egil Helle, 6293 Longva
38 Mkr Torfinn	* 10.9	3.1	1.5	—	—	T	46	62	Volda	49	22	Odd Kjerstad, 6292 Kjerstad
40 Mkr Nornes	* 33.2	6.9	3.4	178	80	S	64	—	Stork	64	600	Laurits Søviknes mfl, 6280 Syvkgrend
41 Må Jann	* 4.7	1.3	.8	—	—	T	54	—	Evinr	72	4	Einar Strand, 6290 Haramsøy
42 Må Snøgg	* 8.8	2.6	1.2	—	—	T	74	—	Merc	65	90	Einar Helland, 6265 Vatne
44 Mkr Bro	* 8.8	2.8	1.3	—	—	T	72	—	Sabb	72	22	Harald Pedersen, 6290 Haramsøy
46 Mkr Seiko	* 41.8	8.5	4.1	334	157	S	65	75	MAK	65	1100	Elias Kjerstad mfl, 6292 Kjerstad
47 Mkr Nystein	* 25.0	6.7	3.7	98	42	T	68	—	Wichm	68	450	Johan Ulla mfl, 6280 Syvkgrend
48 Mkr Ullaholm	* 20.6	5.8	2.7	63	18	T	36	—	Caterp	72	425	Hans Tomren mfl, 6290 Haramsøy
49 Mkr Skarvåg	* 19.8	5.3	2.6	46	11	T	52	—	Caterp	65	300	Kåre Arne Helle, 6270 Brattvåg
50 Mkr Fausken	* 11.6	3.4	1.7	11	3	T	44	59	Heimd	59	20	Johan R.Rønstad, 6292 Kjerstad
51 Ms Truls	* 11.5	3.1	1.6	—	—	T	45	59	Helset	45	15	Per E.Kalvø mfl, 6280 Syvkgrend
52 Må Sevdato	* 8.2	2.8	1.3	—	—	T	73	—	Sabb	73	22	Svein Davik, 6270 Brattvåg
53 Mkr Flemsvik	* 15.5	4.5	2.1	25	6	T	53	—	Caterp	64	180	Ola Flem mfl, 6293 Longva
54 Mkr Stabo	* 8.8	2.9	1.3	—	—	T	71	—	Sabb	71	22	Hans J.Nogva, 6293 Longva
55 Mkr Løvik	* 8.2	2.8	1.2	—	—	T	72	—	Sabb	72	20	Kjetil Nogva, 6293 Longva
57 Mkr Metro	* 21.2	5.7	2.6	49	13	T	56	—	Brunv	56	140	Lars Uggedal mfl, 6265 Vatne

M-H Haram

Farkostens nummer art og navn	Lengde	Bredde	Dybde	Tonn		Matr.	Bygge år	Omb. år	Maskin			Eierens (den korresponderende reders) navn og postadresse
				Br.	Nt.				Merke	Byggeår	H.K.	
58 Mkr Bris	10.7	3.4	1.4	11	3	T	55	—	Heimd	55	20	Arne Uri mfl, 6293 Longva
59 Må Elin	7.5	2.2	.9	—	—	T	74	—	Sabb	74	22	Oddvin Longva, 6293 Longva
60 Mkr Skulegg	* 17.7	5.1	2.3	44	16	S	63	—	Heimd	63	150	Hans L.Rogne mfl, 6293 Longva
61 Mkr Henko	* 32.3	6.4	3.1	159	75	S	56	57	Calles	63	480	Harald Longva mfl, 6293 Longva
62 Mkr Langstein	* 21.6	5.8	2.6	59	18	T	53	—	Brunv	58	220	Sigmund Flem mfl, 6293 Longva
64 Mkr Janbu	* 13.1	4.0	1.5	17	4	T	59	—	Albin	59	75	Peder M.Flem mfl, 6293 Longva
66 Mkr Rango	* 22.3	5.5	2.6	71	21	S	54	—	Caterp	74	425	Olav K.Rogne mfl, 6293 Longva
67 Mk Salora	* 12.5	4.0	1.7	20	6	S	78	—	Leyl	77	164	Oddvin Helland mfl, 6265 Vatne
68 Mkr Børvåg	* 33.0	7.0	3.4	170	68	S	68	—	Calles	68	690	Oddvin Longva, 6293 Longva
70 Mkr Nymark	21.9	6.2	2.9	94	45	S	54	—	Wichm	61	375	Kåre Rogne mfl, 6293 Longva
71 Mkr Geir-Peder 1	* 26.6	6.5	3.3	135	54	S	68	—	Wichm	68	450	Edvin Urkedal mfl, 6265 Vatne
72 Mkr Torell	* 25.1	6.1	2.8	88	32	S	62	—	Finnev	62	225	Magne Otterlei mfl, 6294 Fjertoft
74 Mkr Lumaskjør	* 36.4	6.7	5.6	328	156	S	54	66	Wichm	55	600	Steinar Otterlei mfl, 6294 Fjertoft
75 Mkr Remegg	* 29.7	6.2	3.0	129	50	S	54	62	Calles	63	300	Atle Remme mfl, 6265 Vatne
77 Mkr Guttorm	* 20.2	5.2	2.4	45	15	S	61	—	Finnev	61	225	Bjørn Fjertoft mfl, 6294 Fjertoft
78 Mg Tofting	11.5	4.5	1.4	21	12	S	74	—	MWM	74	102	Nils K.Fjertoft mfl, 6294 Fjertoft
79 Må K.R.	* 9.1	3.0	1.1	6	3	T	76	—	Ford	76	68	Knut R.Fjertoft, 6294 Fjertoft
81 Ms Von	11.9	3.1	1.4	—	—	T	48	—	Nygrei	—	18	N.Torbergsen, 6294 Fjertoft
82 Mkr Johans	* 11.2	3.8	1.9	12	3	T	68	—	Marna	67	36	Jon M.J.Otterlei, 6294 Fjertoft
83 Mg Tempo	11.5	3.5	1.6	—	—	T	38	—	Deutz	63	75	Torbjørn Torbergsen, 6294 Fjertoft
84 Må Solglytt	7.5	2.5	1.1	—	—	T	71	—	Sabb	71	16	Leiv Otterlei, 6294 Fjertoft
85 Mkr Broegg	* 26.1	6.1	2.7	100	45	S	65	—	Calles	64	400	Gjert Fjertoft mfl, 6294 Fjertoft
87 Mkr Tuften	16.4	4.3	2.0	25	8	T	46	48	Kromh	68	150	Petter N.Fjertoft mfl, 6294 Fjertoft
88 Må Edel	8.0	1.9	1.0	—	—	P	72	—	Perkin	72	68	Alf Vestre, 6265 Vatne
89 Mkr Radin	* 25.1	5.9	2.7	88	30	S	55	—	Wichm	58	240	Kåre H.Fjertoft mfl, 6294 Fjertoft
90 Mkr Lano	15.5	4.0	2.0	30	10	S	54	57	Calles	62	135	Martin Ulla, 6290 Haramsøy
91 Må Rovd	8.0	2.4	1.4	—	—	T	72	—	Sabb	—	20	Nils Davik, 6270 Brattvåg
92 Må Fram	8.6	2.8	1.3	—	—	T	75	—	MWM	75	50	Johan Stavik, 6280 Syvkgrend
93 Må Terna	8.0	2.4	.9	—	—	T	60	76	Sabb	75	22	Svein Gunnar Hildre mfl, 6272 Hildre
94 M Rubi	* 9.6	2.8	1.2	8	2	T	50	—	Sabb	72	30	Rolf Uggedal, 6280 Syvkgrend
95 Må Anker	* 9.0	2.8	1.0	6	3	T	76	—	Sabb	75	30	Oskar Bråstad, 6265 Vatne
96 Må Timo	6.9	2.2	.8	—	—	T	72	—	Sabb	72	10	Gunnar Bjørnøy, 6280 Syvkgrend
98 M Elli-Anne	* 8.0	2.7	1.1	7	1	P	75	—	Sabb	75	22	Andreas Tomren, 6265 Vatne
99 Må Eikenes	* 7.8	2.5	1.2	5	2	T	73	—	Sabb	73	22	Olav J.Thorholm, 6285 Storekalvøy
100 Mkr Ekvator	* 30.5	6.8	3.4	174	70	S	68	—	Alpha	67	303	Oddvar B.Farstad mfl, 6292 Kjerstad
102 Må Stranding	* 12.2	4.5	1.4	21	12	S	74	—	MWM	74	102	Helge Davik, 6294 Fjertoft
105 Mkr Fisk	* 53.8	8.9	5.3	614	299	S	42	64	MAK	76	2400	Petter J.Åkre mfl, 6290 Haramsøy
106 Mkr Koralen	* 48.1	8.4	4.8	424	197	S	50	65	Deutz	65	1000	Bradr.Davik A/S, 6270 Brattvåg
107 Mkr Haugen	* 29.7	6.4	3.2	144	35	T	08	53	Caterp	65	400	Leif Ulla, 6280 Syvkgrend
109 Mkr Bjørnhaug	* 25.5	6.5	3.1	99	36	S	66	—	Calles	66	400	I/S Bjørnhaug, 6265 Vatne
111 Mkr Dimon	22.9	5.8	2.7	87	34	T	52	67	Kelvin	75	415	E.Holmeseth mfl, 6265 Vatne
113 Må Fri	6.4	2.5	.9	—	—	T	72	—	Sabb	72	10	Nils Urkedal, 6265 Vatne
118 Må Rapp	5.3	1.6	.8	—	—	T	44	—	Jap	52	3	Ågne Ulla, 6290 Haramsøy
123 M Geir	30.7	7.3	2.5	—	—	S	78	—	Alpha	78	700	Hans P.Holmeseth mfl, 6265 Vatne
124 Mkr Seir	* 26.7	6.5	3.3	132	55	S	68	—	Calles	67	400	Noralf Gjerset mfl, 6265 Vatne
125 Mhft Havstrand	* 60.1	11.0	6.3	878	357	S	71	—	Bw	71	2160	Ole Arne Strand mfl, 6050 Valderøy
127 Må Per	6.9	2.2	.8	—	—	T	77	—	Sabb	77	10	Petter Engeseth, 6265 Vatne
146 Mk Peka	8.2	2.5	1.3	—	—	T	55	—	Eabb	55	5	Magnor Tennøy, 6265 Vatne
148 Må Hjelseth	7.4	2.4	1.2	—	—	T	74	—	Sabb	74	10	Knut Hjelseth mfl, 6294 Fjertoft
149 Mkr Siglaos	* 21.0	5.0	2.7	49	19	T	36	53	Cumm	74	400	Ola G.Fjertoft mfl, 6294 Fjertoft
152 Mkr Pluto	9.1	2.8	1.3	—	—	T	49	—	Nogva	49	10	Ingebr.Fjertoft, 6294 Fjertoft
172 Mkr Jarl	8.5	2.8	1.7	—	—	T	48	—	Nogva	57	10	Per Arne Alvestad mfl, 6272 Hildre
176 Mkr Stero	12.8	4.3	2.3	21	6	T	60	—	Cumm	73	200	Petter B.Rogne, 6270 Brattvåg
179 Mkr Bølgen	7.5	2.2	1.1	—	—	T	59	—	Sabb	—	16	Bjarne Flem, 6293 Longva
189 Mkr Brumark	* 32.6	6.6	3.2	158	62	S	63	—	Wichm	62	500	Odd Fjertoft mfl, 6294 Fjertoft
190 Mkr Brasken	12.5	3.3	1.6	—	—	T	60	—	Heimd	58	35	Jonny O.Haram mfl, 6290 Haramsøy
192 Må Snøgg	7.2	2.2	1.2	—	—	T	66	—	Sabb	—	8	Ludvik L.Kalvø, 6285 Storekalvøy
195 Må Petter	7.2	2.4	1.1	—	—	P	76	—	Sabb	76	22	Petter Krogsæter mfl, 6265 Vatne
206 Mht Kap Farvel	* 43.6	8.8	5.9	454	188	S	76	—	Wichm	75	1500	Bradr.Davik A/S, 6270 Brattvåg
207 Mk Snøggen	11.8	3.8	1.7	—	—	T	52	—	Nogva	68	25	J.J.Grytten mfl, 6265 Vatne
235 Mk Bømmelfjord	41.3	7.3	3.9	338	156	S	28	62	Wichm	66	900	Johan P.Åkre mfl, 6290 Haramsøy
237 Må Ving	6.3	2.2	.9	—	—	T	60	—	Marna	60	8	Leif M.Fjertoft, 6294 Fjertoft

Møre og Romsdal

M-H Haram – M-HØ Herøy

Farkostens nummer art og navn	Lengde	Bredde	Dybde	Tonn		Matr. Bygge år	Omb. år	Maskin			Eierens (den korresponderende reders) navn og postadresse	
				Br.	Nt.			Merke	Byggeår	H.K.		
244 Mht Remtoft	* 44.2	8.0	5.0	282	117	S	72	—	Alpha	70	990	A.Remme, Korsvika Terr.51, 6000 Ålesund
263 Må Mea	8.1	2.4	1.8	—	—	T	60	—	Sabb	57	5	Ole Termøy, 6265 Vatne
277 Må Viken	6.3	2.2	1.1	—	—	T	61	—	Marna	60	8	L.Hellandsvik mfl, 6265 Vatne
292 Må Hellenes	6.3	1.9	1.3	—	—	T	56	—	Marna	56	8	P.J.Helle, 6265 Vatne
300 Mkr Klaring	* 50.1	8.0	4.1	457	209	S	66	71	Normo	65	1040	L.Gjendemsjø mfl, 6270 Brattvåg
342 Mkr Selnes	* 14.2	4.1	1.6	17	5	T	61	—	Nogva	61	25	Ole Nygård mfl, 6280 Syvikgrend
345 Må Tass	6.6	2.2	1.3	—	—	T	52	54	Marna	54	6	Kåre Torholm, 6280 Syvikgrend
353 M Neptuges	* 55.4	10.0	4.5	648	279	S	75	—	MWM	75	2400	Alf Vestre, 6265 Vatne
402 Mkr Dagny Kristin	* 48.0	8.6	5.9	430	184	S	69	—	MAK	68	1100	Eilert Volstad, 6280 Syvikgrend
406 Mkr Koralhav	* 49.6	9.2	6.4	498	207	S	67	—	Deutz	67	1200	Brødr.Davik A/S, 6270 Brattvåg

M-HD Hareid — tilsynsmann: Ola Almestad, 6060 Hareid

1 Mht Tampen	49.2	9.8	7.0	494	168	S	71	—	Deutz	71	1600	Johs.R.Hareide A/S, 6060 Hareid
3 Mkr H.Olsen Senior	* 29.1	6.6	2.9	126	47	S	56	63	Normo	68	450	Leif K.Hareide, 6060 Hareid
4 Må Hubb	5.3	1.7	.7	—	—	T	72	—	Suzuki	72	7	Ragnvald Johnsen, 6060 Hareid
5 Mkr Flømann	* 52.5	8.7	4.5	618	272	S	41	68	MAK	68	1100	A/S Flømann, 6060 Hareid
6 Mkr Eos	8.8	3.0	1.2	—	—	P	73	—	Ford	68	68	Ruben J.Brandal, 6060 Hareid
7 Mkr Brandal	31.0	6.9	3.2	157	50	T	10	47	Cross	43	375	Martin Karlsen A/S, 6062 Brandal
9 Mkr Signalhorn	31.5	6.6	3.2	133	41	T	14	34	Wichm	62	500	Martin Karlsen A/S, 6062 Brandal
10 Mkr Wiggo	8.5	2.9	1.2	—	—	T	49	—	Ford	73	42	Oddmund Moen, 6062 Brandal
11 Må Line	8.3	1.2	.6	—	—	T	73	—	Sabb	73	18	Alfred Kristensen, 6060 Hareid
12 M Klutren	8.8	3.1	1.0	—	—	P	75	—	BMC	74	37	Egil Myrene, 6060 Hareid
14 Mkr Polar Star	45.6	8.0	3.6	424	149	S	48	—	Deutz	66	2000	Martin Karlsen A/S, 6062 Brandal
15 Må Ljomor	5.0	1.7	.7	—	—	T	73	—	Evinr	73	4	Odd Alme, 6062 Brandal
17 Må Anja	* 8.0	2.7	1.1	5	3	T	74	—	Sabb	74	18	Angeli Brandal mfl, 6062 Brandal
18 Må Lun	7.5	2.5	1.6	—	—	T	71	—	Sabb	76	22	Nikolai Øvrelid, 6063 Hjørungavåg
20 Må Brodd	8.5	2.6	1.3	—	—	T	74	—	Sabb	74	22	Svein Korsnes, 6060 Hareid
23 Mkr Tosiko	* 9.2	3.1	1.0	6	1	T	77	—	Sabb	76	68	Kåre Haram, 6060 Hareid
24 Mg Vardefjell	* 12.2	4.0	1.7	17	4	T	32	52	Finnøy	54	50	Knud Ellebye, 6060 Hareid
26 Mkr Hindarøy	* 41.6	7.7	3.2	296	131	S	36	67	Vølund	57	660	Walther Jensen, 6060 Hareid
27 Mkr Rasi	* 9.4	2.8	1.2	7	1	T	62	74	BMC	70	78	Sigvart Breivik, 6060 Hareid
28 Mkr Vest-Tampen	* 41.6	7.0	3.3	262	103	S	24	62	Alpha	63	640	Johs.R.Hareide A/S, 6060 Hareid
29 Mkr Hopen	10.5	2.8	1.6	—	—	T	57	—	Commar	—	95	Johan Veiseth, 6062 Brandal
30 Mkr Polarstrøm	* 42.1	8.6	3.6	396	169	S	66	—	Deutz	66	1000	A/S Polarstrøm, 6063 Hjørungavåg
31 Må Joto	5.8	1.8	1.0	—	—	T	60	—	Marna	60	8	Bernt A.Brandal, 6062 Brandal
32 Mkr Melshorn	* 42.5	7.5	6.1	468	209	S	56	57	Deutz	66	1420	K/S A/S Melshorn & Co., 6062 Brandal
33 Må Ulabrand	8.5	2.5	1.1	—	—	T	57	—	Sabb	57	5	Steinar Kvalsvik, 6060 Hareid
34 Mkr Anita	7.2	2.4	.8	—	—	T	78	—	Sabb	77	22	Kristian Grimstad, 6060 Hareid
57 Må Rapp	5.0	1.9	.8	—	—	T	57	—	Bernh	70	4	Ruben R.Hareid, 6060 Hareid
86 Må Fisk	6.6	1.9	.9	—	—	T	64	—	Sabb	64	8	Karl Korshamn, 6063 Hjørungavåg
89 Mkr Polarhav	* 54.6	9.6	6.1	590	238	S	57	—	Nohab	56	1385	A/S Polarhav, 6062 Brandal

M-HØ Herøy — tilsynsmann: Jan P.Mork, 6090 Fosnavåg

2 Ms Galant	10.0	3.1	1.6	—	—	T	61	—	Marna	61	24	N.Nilsen mfl, 6099 Kvalsvikøy
4 Må Delfin	6.6	2.4	.9	—	—	P	77	—	Volvo	77	23	Jon Skorpen, 6090 Fosnavåg
5 Mkr Leinefisk Sen.	* 28.5	6.1	2.9	108	40	S	55	66	Wichm	66	450	Arnt Leinebø mfl, 6094 Leinøy
7 Mkr Harengus	* 38.5	6.9	4.2	248	108	S	39	—	Normo	64	840	Inge Næro, 6094 Leinøy
8 Mkr Trim	9.4	2.5	1.3	—	—	T	67	—	Perkin	67	35	Reidar Nerland mfl, 6099 Kvalsvikøy
9 Mkr Nordsjøfisk	* 36.6	7.1	3.3	225	76	S	56	57	Vølund	58	700	Johannes P.Nerland mfl, 6099 Kvalsvikøy
10 Mkr Trio	* 9.5	3.1	1.5	7	2	P	75	—	MWM	74	102	Jon I.Kvalsvik mfl, 6099 Kvalsvikøy
11 Mkr Norleif	* 41.4	7.3	4.5	295	115	S	30	59	Alpha	71	800	Birger Leine mfl, 6094 Leinøy
12 Må Jobe	7.8	2.4	1.3	—	—	T	68	—	Marna	68	18	Jørgen Ulvan, 6094 Leinøy
14 Må Viksund	8.2	2.9	1.4	—	—	P	74	—	Sabb	74	22	Magnus Remøy, 6094 Leinøy
15 Mkr Remøbuen	* 35.2	6.9	3.7	190	100	S	55	71	Alpha	71	670	Knut H.Remøy mfl, 6094 Leinøy
16 Mkr Flud	* 33.3	6.7	3.2	169	79	S	57	64	Calles	73	690	Ingolff Kvalsund, 6098 Nerlandsøy
18 Mkr Barmnes Jr.	* 31.4	7.0	3.4	175	73	S	69	—	Alpha	69	500	Jon Vollen mfl, 6099 Kvalsvikøy
19 Må Ifa	8.2	2.6	1.3	—	—	P	77	—	Leyl	77	60	August Nøle, 6092 Eggesbønes
20 Mht Remøytrål	* 44.9	10.2	5.8	483	187	S	75	—	MAK	74	1600	Per J.Remøy mfl, 6094 Leinøy

M-HØ Herøy

Farkostens nummer art og navn	Lengde	Bredde	Dybde	Tonn		Matr.	Bygge år	Omb. år	Maskin			Eierens (den korresponderende reders) navn og postadresse
				Br.	Nt.				Merke	Byggeår	H.K.	
21 Må Stormy	8.5	2.5	1.3	—	—	T	63	—	Sabb	63	16	Fritjof Flusund, 6094 Leinøy
22 Må Truls	* 8.7	2.8	.9	5	3	T	75	—	Sabb	75	22	Roe Nesland, 6099 Kvalsvikøy
23 Må Ola	8.2	2.5	1.3	—	—	T	71	—	Sabb	68	16	Magnus Berge, 6092 Eggesbønes
24 Mk Sjøfuglen 2	20.0	5.4	2.7	50	15	T	15	48	Wichm	58	200	Georg Remøy mfl, 6094 Leinøy
25 Mkr Stormy	* 47.1	8.3	3.4	419	209	S	67	70	Deutz	66	1000	Kjell O. Remøy mfl, 6094 Leinøy
26 Mkr Svanodd	* 35.8	7.0	3.4	214	109	S	56	67	Wichm	66	525	Odd Olsen, 6070 Tjørvåg
27 Mkr Ragnhild	14.9	4.9	2.4	24	6	T	00	51	Volvo	71	150	Peder K.Sævik mfl, 6094 Leinøy
28 Mkr Sæviknes	* 26.5	5.8	2.8	92	38	T	50	54	Hjels	54	180	Sigurd J.Pettersen mfl, 6090 Fosnavåg
29 Mkr Kvalsvik	* 37.5	7.0	3.2	237	103	S	57	67	Nohab	77	1200	Gunnvald Kvalsvik mfl, 6099 Kvalsvikøy
30 Må Reite Nottlag	10.3	4.0	1.3	—	—	T	53	—	Marna	53	16	Asbjørn Reite mfl, 6094 Leinøy
31 Mkr Gollenes	* 49.2	7.8	4.8	462	212	S	56	66	Deutz	62	1000	Konrad Kvalsvik mfl, 6099 Kvalsvikøy
32 Mk Fri	16.8	4.3	2.1	23	6	T	16	37	Wichm	63	40	Hans Feie mfl, 6090 Fosnavåg
34 Mht Nordsjøbas	* 52.0	10.0	6.7	814	378	S	78	—	MAK	77	2400	Per J.Remøy mfl, 6094 Leinøy
35 Mht Torbas	* 56.1	10.4	3.8	1013	477	S	78	—	Dutz	77	3300	Ståle Remøy mfl, 6094 Leinøy
36 Må Lille-Flåvær	* 6.0	2.2	1.1	3	1	P	73	—	Marna	73	15	Harald Kopperstad, 6090 Fosnavåg
37 Må	5.4	1.6	.7	—	—	T	59	—	Chrysl	69	3	Johs.Torvik, 6095 Bølandet
38 Mkr Herøyværing	* 57.6	9.1	5.6	678	283	S	51	71	Wichm	66	1200	Per A.Sævik mfl, 6094 Leinøy
39 Mkr Damyf	9.7	3.1	1.3	—	—	P	72	—	Perkin	69	62	Kåre J.Teige, 6098 Nerlandsøy
40 Mk Brødrene 5	16.7	4.8	2.3	39	11	T	15	39	Penta	59	180	Asbjørn O.Reite mfl, 6094 Leinøy
41 Mkr Dogger	* 30.9	7.0	3.4	171	72	S	66	—	Wichm	66	500	Bjarne Nerland mfl, 6099 Kvalsvikøy
42 Må Sprell	7.5	2.5	.9	—	—	T	73	—	Sabb	73	18	Jon Kalland, 6096 Runde
45 Mkr Felix	* 10.6	3.9	1.5	14	4	P	70	—	Volvo	77	160	Karl A.Teige, 6099 Kvalsvikøy
46 M Sjøbris	* 51.2	9.8	4.1	603	268	S	69	75	Deutz	68	1600	Knut Håheim mfl, 6094 Leinøy
47 Mkr Hendig	11.2	3.5	1.5	12	3	T	68	—	DAF	64	86	Asbjørn Kvalsund, 6098 Nerlandsøy
51 Må Ronny	8.2	2.5	1.3	—	—	T	73	—	Sabb	73	22	Norleif Vættøy, 6094 Leinøy
53 Mkr Svanen	7.8	2.8	.5	—	—	P	76	—	Yanmar	76	20	Håkon Dalsbø, 6098 Nerlandsøy
54 Må Lona	6.0	2.0	.8	—	—	P	75	—	Yanmar	75	10	Jonas Teige, 6098 Nerlandsøy
55 M Leinefisk	* 31.7	7.3	2.9	187	73	S	77	—	Alpha	77	600	Arnt Leinebø mfl, 6094 Leinøy
56 Mk Leinøy	21.8	4.9	2.5	62	31	S	00	—	Caterp	64	300	Edin Leine mfl, 6094 Leinøy
57 Mkr Ramona	* 9.4	3.1	1.1	7	2	P	75	—	Perkin	74	95	Peder Smådal, 6094 Leinøy
58 Mkr Kvalstein	* 32.9	7.1	3.3	192	85	S	64	—	Alpha	68	600	Jarle Kvalsvik mfl, 6099 Kvalsvikøy
60 Mkr Austervon	* 32.6	6.5	3.0	158	68	S	54	56	Normo	75	540	Jarle Vågsholm, 6090 Fosnavåg
62 M Austholm	* 40.5	7.0	3.8	292	120	S	46	71	Wichm	61	750	Reidar Blankholm mfl, 6094 Leinøy
63 Må Flusund Notbruk	9.4	2.5	1.2	—	—	T	30	—	Marna	56	16	A.Flusund mfl, 6094 Leinøy
64 M Smaragd	* 43.5	9.0	6.1	494	184	S	78	—	Normo	78	1700	Per Arne Smådal mfl, 6090 Fosnavåg
65 Mkr Ny-Eros	* 47.1	8.3	3.3	441	212	S	70	71	Wichm	69	1200	Arthur Frantsen, 6090 Fosnavåg
66 Mk Lun	9.4	2.8	1.3	—	—	T	40	—	Sabb	59	6	Peder Storøy, 6070 Tjørvåg
68 Må Bruse	6.0	1.8	.9	—	—	T	49	—	FM	48	4	Lars Husholm, 6078 Flåvær
70 Mkr Rival	9.4	2.8	1.4	—	—	T	43	—	Volda	44	10	Petter Pærellussen, 6096 Runde
71 Mkr Nyhav	* 12.0	3.7	1.9	12	4	T	60	—	Perkin	71	95	Reidulf Moltu, 6076 Moldtustranda
73 Må Svanen	* 8.5	2.7	1.1	6	3	T	73	—	Sabb	73	22	Leif Smådal, 6094 Leinøy
74 Må Maks	7.8	1.7	1.1	—	—	T	72	—	Sabb	72	10	Kjartan Berge, 6092 Eggesbønes
75 Mkr Viva	* 9.4	3.2	1.1	9	3	P	69	—	Ford	76	68	Ivar Røttingen, 6092 Eggesbønes
76 Ms Torvikholm	21.3	5.7	2.8	67	22	T	46	—	Normo	62	210	Johs O.Torvik mfl, 6095 Bølandet
77 Må Bingo	7.2	2.2	1.3	—	—	T	69	—	Sabb	69	16	Peder Moltumyr, 6076 Moldtustranda
78 Mk Snøgg 2	16.9	4.6	2.3	30	8	T	16	34	Volvo	74	195	Harald Sandvik mfl, 6070 Tjørvåg
79 Mkr Artus	* 52.3	9.1	4.3	701	295	S	51	72	MAK	66	1100	Arthur K.Sævik mfl, 6094 Leinøy
80 Mkr Kings Bay	* 47.0	8.2	3.8	424	219	S	66	71	MAK	66	1100	P.K.Sævik mfl, 6094 Leinøy
81 M Kings Cross	* 42.8	8.6	3.7	422	177	S	75	—	Wichm	74	1650	Harold Sævik mfl, 6090 Fosnavåg
82 Må Bønes	* 8.5	2.7	1.1	6	3	T	73	—	Sabb	73	30	John T. Bøe, 6095 Bølandet
83 Må Marian	8.5	2.8	1.6	—	—	P	73	—	Volvo	73	75	Johs. Bjarne Eggesbø, 6092 Eggesbønes
84 Må Pluto	7.2	1.9	1.1	—	—	T	61	—	Sabb	61	8	Martin Kvalsund, 6098 Nerlandsøy
85 Må Kampen	6.7	2.3	.9	—	—	P	74	—	Sabb	74	18	Alfred Sævik, 6094 Leinøy
86 Må Prins	6.9	2.2	.9	—	—	T	62	—	Marna	62	8	E.Ryssevik, 6076 Moldtustranda
87 Må Viran	8.2	2.2	1.3	—	—	T	58	—	Sabb	58	5	Sverre Sundnes, 6094 Leinøy
88 Mkr Hansvik	* 8.6	2.7	1.6	7	2	P	73	—	Perkin	73	35	Hjalmar Moltu, 6076 Moldtustranda
89 Må Sjø	7.5	2.5	1.4	—	—	T	69	—	Sabb	69	16	Torleif Pettersen Flåvær, 6078 Flåvær
91 Mkr Kjell	* 9.1	2.5	1.0	5	1	T	60	—	Sabb	60	16	Bjørn Sande, 6095 Bølandet
92 Må Lagunen	7.8	2.2	1.1	—	—	T	68	—	Merc	68	30	Olav A.Skorpen, 6078 Flåvær
94 Mk Hai	* 18.3	4.9	2.3	36	11	T	16	37	Kromh	65	150	Peder G Leine mfl, 6094 Leinøy
95 M Øyfart	* 9.5	3.1	1.5	7	2	P	75	—	Perkin	74	95	Einar Sævik mfl, 6094 Leinøy
98 Mk Erling 2	22.9	5.0	2.5	49	14	T	36	48	Volda	58	150	P.L.Kopperstad mfl, 6098 Nerlandsøy

Møre og Romsdal

M-HØ Herøy

Farkostens nummer art og navn	Lengde	Breidde	Dybde	Tonn		Matr.	Bygge år	Omb. år	Maskin			Eierens (den korresponderende reders) navn og postadresse
				Br.	Nt.				Merke	Byggeår	H.K.	
99 Mk Nerland J.R.	36.5	6.1	3.0	196	76	S	11	54	Alpha	66	560	Einar Nerland mfl, 6099 Kvalsvikøy
104 Mkr Vestbris	25.0	6.2	2.8	92	32	T	49	66	Caterp	73	425	Isak Kvalsund mfl, 6098 Nerlandsøy
105 Mkr Odd Einar	8.5	2.8	1.4	—	—	T	58	—	Sabb	58	16	Alfred Kalland, 6096 Runde
107 Mkr Nylon	27.0	7.0	3.1	103	34	T	52	—	Brunv	59	280	Knut Kvalsund mfl, 6098 Nerlandsøy
108 Må Våriliv	6.9	2.5	1.3	—	—	T	56	73	Sabb	60	8	Paul P. Goksoyr, 6096 Runde
111 Mkr Topas	9.1	2.8	.9	—	—	P	73	—	Ford	73	68	Oddmar Reite, 6094 Leinøy
112 Må Real	6.9	1.9	.9	—	—	T	54	—	Real	58	6	Henning Sævik, 6094 Leinøy
114 Må Peco	6.6	2.2	1.9	—	—	P	73	—	Volvo	73	25	Petter Møltu mfl, 6076 Moltustranda
115 Mkr Kvalsund	8.8	3.0	1.7	9	2	P	76	—	Ford	76	68	Oddmund Kvalsund, 6098 Nerlandsøy
116 Må Tina	5.0	1.9	1.1	—	—	P	73	—	Mercur	73	10	Gunnar Nærø, 6099 Kvalsvikøy
117 Mkr Diplom	19.8	5.3	2.7	50	13	T	53	—	Kromh	67	300	Hans H.Steinsvik mfl, 6095 Bølandet
118 Må Shippi	6.3	2.0	.9	—	—	P	70	—	Sabb	70	16	Gustav P.Remøy, 6094 Leinøy
119 Mkr Delfin	9.1	2.8	.9	—	—	P	73	—	Ford	73	100	Terje Teige, 6090 Fosnavåg
120 Mkr Teigenes	47.5	8.5	4.0	456	223	S	66	70	Alpha	73	1750	Terje Teige mfl, 6090 Fosnavåg
121 Må Lykken	6.6	1.9	.9	—	—	T	55	—	Marna	55	11	Konrad Kvalsvik, 6099 Kvalsvikøy
122 Må Moski	8.8	2.7	1.6	—	—	T	—	—	Perkin	77	36	Saron Dybvik, 6094 Leinøy
123 Må Kjell	6.9	1.9	.9	—	—	T	51	—	Sabb	51	4	Martin Runde, 6096 Runde
124 Mk Håskjer	9.4	3.2	1.1	8	2	P	78	—	Ford	78	68	Johannes Bakke, 6098 Nerlandsøy
126 Må Flugenes	6.9	2.0	1.1	—	—	T	51	—	Sabb	58	8	Kåre Fugledal, 6070 Tjørvåg
127 Må Laila	8.2	2.5	1.3	—	—	T	76	—	Sabb	76	30	Otto Vattøy, 6094 Leinøy
129 Må Lita	6.3	2.0	.9	—	—	P	72	—	Marna	—	15	Isak I.Kvalsund, 6098 Nerlandsøy
130 Må Vinyl	7.0	2.5	1.2	—	—	T	59	—	Sabb	59	5	Edvin Aakvik, 6092 Eggesbønes
131 Må Runo	7.7	2.5	.9	—	—	T	76	—	Sabb	76	18	Bjørn Myklebust mfl, 6099 Kvalsvikøy
133 Må Vako	8.4	2.6	1.3	5	2	P	76	—	Sabb	75	30	Erling Torvholm mfl, 6090 Fosnavåg
137 Mkr Laidi	8.7	3.0	1.7	7	4	P	74	—	Bedf	65	95	Sverre Strømsnes mfl, 6099 Kvalsvikøy
139 Må Nita	6.9	2.3	.8	—	—	P	76	—	Sabb	76	18	Arvid Leinebø, 6094 Leinøy
140 Må Viking	7.8	2.2	1.1	—	—	T	10	60	Marna	57	5	S.K.Kvalsvik, 6099 Kvalsvikøy
142 Mkr Frøyvarden	34.4	6.8	3.1	177	76	S	59	72	GM	71	730	Trygve Sævik mfl, 6094 Leinøy
144 Mk Erkna	22.3	5.0	2.4	58	28	S	07	—	Caterp	60	290	Alfred Remøy mfl, 6090 Fosnavåg
147 Må Trygg	7.5	2.4	1.2	—	—	T	66	—	Sabb	66	8	Alfred A.Kvalsund, 6098 Nerlandsøy
148 Må Bris	6.0	1.9	.9	—	—	T	51	—	FM	51	4	Gerhard Leine, 6094 Leinøy
149 Må Anne	7.8	2.7	1.1	5	2	T	73	—	Sabb	73	22	Alf Berge, 6094 Leinøy
150 Må Solbakk	8.3	2.5	.8	4	2	T	75	—	Sabb	75	30	Haldor Sævik, 6094 Leinøy
153 Mkr Kvalsund Senior	35.6	6.7	3.4	196	101	S	64	66	Alpha	71	600	Jorg Kvalsund mfl, 6098 Nerlandsøy
156 Må Kapp	6.0	2.0	.7	—	—	P	77	—	Sabb	77	10	Ivar O.Kvalsvik, 6099 Kvalsvikøy
157 Mkr Glimt I	20.4	4.7	2.3	40	12	T	17	57	Caterp	63	180	Alfred Remøy, 6090 Fosnavåg
162 Må Bjørn	8.5	2.5	2.0	—	—	T	71	—	Sabb	71	20	Magnus Arhaug, 6095 Bølandet
166 Må Nina	6.7	2.2	1.3	3	1	P	76	—	Sabb	76	18	Trygve Kvalsund, 6098 Nerlandsøy
167 Må Nyplein	7.0	2.1	.9	—	—	T	54	—	Sleipn	52	4	Petter Torvholm, 6078 Flåvær
168 Må Teddy	8.8	2.5	1.3	—	—	T	46	72	Sabb	72	10	Ståle Kvalsund, 6090 Fosnavåg
170 Må Skippy	8.2	2.4	1.3	—	—	T	70	—	Sabb	70	16	Karstein Voldsund, 6094 Leinøy
171 Må Gerd	7.8	2.0	.9	—	—	T	64	—	Sabb	64	8	G.G.Remøy, 6094 Leinøy
173 Må Norbris	5.6	1.9	1.1	—	—	T	25	—	Marna	49	5	Hans J.Flusund, 6094 Leinøy
177 Mkr Bjogna	46.3	8.5	3.5	411	128	S	55	—	Polar	55	960	Per Smådal mfl, 6090 Fosnavåg
178 Mkr Voldsund	10.6	3.9	1.5	14	4	P	77	—	Ford	77	130	Terje Sigmund Voldsund, 6094 Leinøy
180 Må Hauk	8.2	2.8	1.6	—	—	T	67	—	Sabb	67	16	Petter E.Runde, 6096 Runde
183 Må Toring	6.9	2.2	1.3	—	—	T	64	—	Volvo	64	80	Torbjørn Bøe, 6095 Bølandet
184 Mkr Hugin	7.8	2.7	.9	—	—	P	74	—	Sabb	61	16	Olav J.Kvalsvik, 6099 Kvalsvikøy
185 Må	5.3	1.7	.9	—	—	T	60	—	Willi	60	3	Olav Kopperstad, 6098 Nerlandsøy
186 Må Svitun	7.2	1.9	1.6	—	—	T	29	—	Sleipn	39	5	M.P.Kopperstad mfl, 6098 Nerlandsøy
187 Må Kvikk	5.6	1.9	.8	—	—	T	40	—	Jap	67	2	Andreas Remøyholm mfl, 6094 Leinøy
188 Må Pilken	5.0	1.9	.8	—	—	P	73	—	Mercur	74	7	Harald Tjørvåg, 6096 Runde
190 Må Hans	6.3	2.1	1.1	—	—	T	68	—	Sabb	68	8	Hans N.Sævik, 6094 Leinøy
192 Må Safir	6.6	2.2	1.3	—	—	P	77	—	Sabb	75	22	Georg Remøy, 6094 Leinøy
193 Må Havella	7.9	2.3	1.2	—	—	T	61	—	Lister	60	12	Helge Pareliussen, 6096 Runde
194 Må	5.0	1.5	.7	—	—	T	70	—	Honda	73	4	Hans Sande, 6095 Bølandet
195 Mkr Nyfalken	15.8	4.9	2.1	26	8	T	52	—	Volda	52	50	G.P.Remøy mfl, 6094 Leinøy
196 Mkr Ny Aksel	8.6	2.7	1.2	6	1	T	62	—	Lister	62	33	Børre Aurvågflid, 6070 Tjørvåg
197 Mk Revstein	13.1	4.1	1.5	16	6	T	14	45	Kaeble	69	160	Inge Remøy, 6094 Leinøy
198 Må Øyan	7.5	2.2	1.1	—	—	T	66	—	Sabb	66	8	Einar Sævik mfl, 6094 Leinøy
201 Mkr Teigebris	8.2	2.5	.9	—	—	P	73	—	Perkin	73	49	Kåre K.Teige, 6098 Nerlandsøy
202 Mkr Falk	9.4	3.1	1.6	—	—	T	65	—	Marna	65	48	Idar Nærø mfl, 6094 Leinøy

M-HØ Herøy

Farkostens nummer art og navn	Lengde	Breidde	Dybde	Tonn		Matr.	Bygge år	Omb. år	Maskin			Eierens (den korresponderende reders) navn og postadresse
				Br.	Nt.				Merke	Byggeår	H.K.	
203 Må Jakk	7.5	2.2	.8	—	—	T	60	—	Sabb	61	8	Jakob S.Runde, 6096 Runde
204 Må Max	7.8	2.8	1.3	—	—	P	76	—	Marna	70	20	Sverre Smådal, 6094 Leinøy
205 Må Sport	6.6	1.9	1.3	—	—	T	51	—	Sabb	51	4	Petter I.Skorpen, 6096 Runde
206 Må Peik	6.7	2.2	1.2	—	—	P	74	—	Volvo	74	25	Petter S.Sævik, 6094 Leinøy
207 Må Terten	5.0	2.0	.8	—	—	P	76	—	Tohats	—	12	Nikolai Skorpen, 6098 Nerlandsøy
208 Må Sabb	8.2	2.2	1.3	—	—	T	49	60	Sabb	60	5	Einar Skorpen, 6096 Runde
209 M Apollo	8.6	2.7	1.6	7	2	P	74	—	MWM	74	51	Harald Tarberg, 6076 Moldtustranda
210 Mkr Nybris	9.2	3.1	1.0	6	1	T	76	—	Bedf	69	95	Ottar Johansen, 6080 Gurskøy
213 Må Sprell	6.1	1.9	.9	—	—	T	51	—	Sabb	68	8	Jon Idar Kalland, 6096 Runde
214 Mk Snøgg	11.9	3.7	1.8	12	4	T	32	—	Brunv	37	24	Paul Bendal, 6090 Fosnavåg
216 Må Tommy	5.6	1.9	.9	—	—	P	73	—	Mercur	70	5	Harald Tarberg, 6076 Moldtustranda
218 Må	4.4	1.6	.6	—	—	T	72	—	Evinr	72	4	Alfred Sævik, 6094 Leinøy
220 Må Rita	7.8	2.4	1.3	—	—	T	59	—	Sabb	59	8	P.K.Kvalsund mfl, 6098 Nerlandsøy
221 Må Kvikk	7.2	2.2	1.3	—	—	T	52	—	Marna	52	8	Arnold K.Woldsund, 6095 Bølandet
222 Mkr Harp	9.3	3.0	1.2	6	2	T	59	—	Bukh	59	33	Georg Runde, 6096 Runde
223 Må Vestkapp	6.3	2.0	.8	—	—	P	73	—	Bukh	73	20	Magnus Sævik, 6092 Eggesbønes
224 Mkr Frøyholm Jr.	25.3	6.1	3.0	88	31	T	53	68	Normo	67	280	Johan Frøystad mfl, 6095 Bølandet
226 Må Leika	6.6	2.4	.9	—	—	P	77	—	Sabb	77	18	Eilert Kvalsvik, 6099 Kvalsvikøy
227 Må Pioner	7.2	1.6	.8	—	—	T	41	—	Marna	42	16	John Botn mfl, 6090 Fosnavåg
228 Mk Kjalk	9.4	3.1	1.6	—	—	T	—	—	Rapp	22	10	Mandor Runde, 6096 Runde
229 Må Lom	4.7	1.4	.6	—	—	T	50	—	W Bend	65	6	Andreas Igesund, 6090 Fosnavåg
230 Mkr Kilsfjord	8.2	2.4	1.4	—	—	T	56	—	Marna	56	12	Harry Muren, 6095 Bølandet
234 Må Gunn	5.3	1.6	.6	—	—	T	60	—	Evinr	68	3	Daniel Kvalsvik, 6099 Kvalsvikøy
235 Må Petter O.	5.6	2.2	.8	—	—	T	70	—	Sabb	70	8	Ottar Jarle Solli, 6098 Nerlandsøy
239 Må Pjokken	5.0	1.7	.8	—	—	P	71	—	Mercur	71	7	Mons Kleppestad, 6098 Nerlandsøy
241 Mkr Norjerv	38.1	6.6	2.5	195	70	S	55	74	Gamma	62	500	Jan Nærø mfl, 6094 Leinøy
244 Må Veslekari	7.2	2.2	.9	—	—	T	20	45	Sabb	53	5	Arne Teige, 6098 Nerlandsøy
245 Må Svanen	5.2	1.7	.7	—	—	T	59	—	Jap	59	3	Hans Kopperstad, 6098 Nerlandsøy
246 Må Duell	6.8	1.9	1.1	—	—	T	53	—	Marna	53	8	Isak I.Teige, 6098 Nerlandsøy
249 Må Børre	5.3	1.9	.8	—	—	T	74	—	Mercur	74	7	Andreas Goksøyr, 6096 Runde
253 Må Sonna	5.0	1.9	.8	—	—	T	62	—	Jap	62	3	Haldor Sævik, 6094 Leinøy
254 Mkr Vågsnes	8.6	2.7	1.1	6	4	T	74	—	Sabb	74	30	Osvald Skinnes mfl, 6095 Bølandet
256 Må Rapp	7.8	2.8	1.1	—	—	T	73	—	Sabb	73	22	Oddvar Skogen, 6090 Gurskøy
257 Må Taunus	5.3	1.7	1.0	—	—	P	62	—	Taifun	62	3	R.Kvalsund, 6098 Nerlandsøy
263 Må Berlevåg	5.6	1.9	.6	—	—	T	64	—	Alda	—	—	Jan Nilsen, 6094 Leinøy
265 Må Anita	8.5	2.7	1.1	6	3	T	74	—	Sabb	74	22	Sverre Larsen, 2092 Eggesbønes
266 Må Trasten	7.2	2.2	1.0	—	—	T	51	—	Sabb	51	4	Teodor Stenersen, 6090 Fosnavåg
268 Må Laksen	5.6	1.9	.8	—	—	P	73	—	Mercur	73	7	Otto Kopperstad, 6098 Nerlandsøy
271 Må Albin	7.5	2.4	1.6	—	—	T	50	—	Albin	—	15	Paul Aurvåglid, 6070 Tjørnvåg
272 Må Vito	6.7	2.2	1.2	—	—	P	74	—	Sabb	74	22	Kåre P.Sævik, 6092 Eggesbønes
274 Må Steinar	8.2	2.5	1.3	—	—	T	61	—	Marna	61	16	Paul Stenersen, 6090 Fosnavåg
275 Må Sjøstjerna	6.6	2.2	1.3	—	—	T	55	—	Sleipn	55	7	P.J.Kvalsund mfl, 6098 Nerlandsøy
281 Ms Mody	8.2	2.5	1.3	—	—	T	44	—	Sabb	42	5	Palmar Sivertstøl mfl, 6094 Leinøy
292 Må Lerka	6.6	1.9	1.3	—	—	T	55	—	FM	54	8	H.O.Sævik, 6094 Leinøy
296 Må Heidi	6.6	2.2	1.9	—	—	T	67	—	Sabb	69	8	Sigurd Reite, 6094 Leinøy
297 Må Lykken	6.3	1.9	.8	—	—	T	50	—	Marna	50	12	Knut-Jonny Nerland, 6099 Kvalsvikøy
300 Må Jessi	6.6	1.9	.9	—	—	T	51	—	FM	51	4	Marius Kvalsvik, 6099 Kvalsvikøy
301 Må Snorre	5.0	1.6	.6	—	—	T	40	—	Jap	60	1	Rasofiel Klokk, 6094 Leinøy
302 Må Dolly	7.5	2.3	1.3	—	—	T	59	—	Marna	59	8	Bjarne J.Remøy mfl, 6094 Leinøy
303 Må	5.6	1.9	.9	—	—	T	67	—	Jap	67	3	Jakob O.Voldsund, 6094 Leinøy
304 Må Bas	6.3	2.2	1.6	—	—	T	53	—	Marna	52	8	Aksel Aurvåglid, 6070 Tjørnvåg
306 Mkr Jarl-Finn	38.7	7.0	4.0	223	87	S	57	66	Wichm	68	750	Per Odd Paulsen, 6090 Fosnavåg
314 Må Rapid	5.0	1.7	.6	—	—	T	45	—	Jap	55	1	Bernhard Berge, 6094 Leinøy
316 Mkr Bratt	7.8	2.8	.7	—	—	P	73	—	Sabb	73	22	Agnar H.Remøy, 6094 Leinøy
318 Mk Iren	9.1	3.1	1.3	—	—	P	78	—	Perkin	77	95	Karl A.Leine, 6094 Leinøy
319 M Havsnurp	46.0	8.2	3.5	370	169	S	66	69	Wichm	68	1150	Nikolai Remøy mfl, 6094 Leinøy
325 Må Oddlyn	7.8	2.5	1.1	—	—	P	72	—	MWM	73	100	Oddvar Sævik, 6094 Leinøy
327 M Genito	9.4	3.1	1.3	—	—	P	78	—	Leyl	78	97	Arthur Frantsen, 6090 Fosnavåg
328 Må Dekka	4.4	1.3	.9	—	—	P	67	—	Penta	67	15	Kåre Torvholm, 6078 Flåvør
332 Må Nordlys	5.3	1.7	.9	—	—	T	56	—	Jap	56	2	S.Pettersen, 6076 Moldtustranda
334 Må Svanen	5.0	1.4	.6	—	—	T	60	66	Wiscon	62	6	S.S.Kvalsund, 6098 Nerlandsøy
336 Må Safir	5.6	1.9	.8	—	—	T	72	—	Tohats	75	12	Halvard Skorpen, 6090 Fosnavåg

Møre og Romsdal

M-HØ Herøy

Farkostens nummer art og navn	Lengde	Bredden	Dybde	Tonn		Matr.	Bygge år	Omb. år	Maskin			Eierens (den korresponderende reders) navn og postadresse
				Br.	Nt.				Merke	Byggeår	H.K.	
338 Mkr Lun	* 8.8	3.0	1.7	9	2	P	73	—	Bedf	74	145	Oluf Teige mfl, 6098 Nerlandsøy
340 Mk Langård	* 13.5	3.8	1.6	14	4	T	32	53	Caterp	66	120	Mons Kopperstad mfl, 6098 Nerlandsøy
341 Mht Poseidon	* 59.3	12.0	6.8	1310	579	S	77	—	Wichm	76	2700	A/S Harengus & Co, Boks 192, 6090 Fosnavåg
351 Må Apollo 2	6.0	1.9	.9	—	—	T	40	—	Penta	69	7	Sigmund Runde, 6096 Runde
352 Mkr Lervik Senior	* 35.5	7.0	3.4	192	74	T	42	—	Alpha	67	420	Arne Hjelmeseth mfl, 6090 Fosnavåg
356 Mkr Flåvær	22.0	5.9	3.1	78	25	T	49	—	Hjels	49	120	Harald Kopperstad mfl, 6090 Fosnavåg
357 Må Duala	6.9	2.5	1.4	—	—	T	77	—	Sabb	77	10	Arthur Håvik, 6092 Eggesbønes
358 Må Kjell	6.3	2.0	.9	—	—	T	38	46	FM	46	4	Petter E.Runde, 6096 Runde
362 Må Kvikk	7.8	1.9	1.3	—	—	T	60	—	Sabb	60	16	Modulf Lykkebø, 6090 Fosnavåg
365 Må Knuppen	5.0	1.9	.8	—	—	P	73	—	Mercur	73	7	Reidar Kopperstad, 6098 Nerlandsøy
368 Må Smart	8.5	2.5	1.4	—	—	T	66	—	Perkin	66	85	Joakim P.Kvalsund, 6098 Nerlandsøy
370 Må Kvikk	6.3	1.9	.9	—	—	T	44	—	Alda	55	5	Kleofas Kvalsvik, 6099 Kvalsvikøy
378 Må Blåveis	5.3	1.6	.8	—	—	T	43	—	Willi	55	1	Nicolai Nerland, 6099 Kvalsvikøy
382 Må Veslegutt	5.0	1.7	.8	—	—	T	54	—	Willi	54	2	Hans Warholm, 6078 Flåvær
392 Mkr Teigefisk	9.7	3.1	1.1	—	—	P	72	—	Perkin	72	72	Paul Teige, 6098 Nerlandsøy
393 Mkr Sabrina	9.4	3.1	1.9	—	—	T	67	—	Perkin	67	35	B.Kopperstad, 6098 Nerlandsøy
396 Må Kalla	5.2	1.6	.8	—	—	T	55	—	Jap	55	2	Peder G.Leine, 6094 Leinøy
402 Må Bruse	5.6	1.7	.8	—	—	T	61	—	Jap	55	3	Paul K.Remøy, 6094 Leinøy
408 Må Holmefjord	8.1	2.6	1.3	—	—	P	77	—	Ford	72	35	Svein-Rolv Madsen, 6098 Nealandsey
409 Må Stjernen	6.3	1.6	.9	—	—	T	55	—	Jap	55	3	L.Larsen Teige, 6098 Nerlandsøy
413 Må Veslegut	5.6	1.9	.8	—	—	T	35	—	Jap	58	4	Sverre J.Sunnes, 6094 Leinøy
414 Mkr Lyngholm	16.8	4.7	2.3	29	8	T	45	—	Normo	69	120	Henrik O.Ulvær, 6094 Leinøy
415 Må Mont Blank	6.6	1.9	.9	—	—	T	55	—	Sabb	55	5	Mandor Teige, 6098 Nerlandsøy
420 Må Banan	6.3	2.2	1.3	—	—	T	54	—	Sabb	51	4	Hans S.Runde, 6096 Runde
426 Må Sleipner	5.5	1.7	.9	—	—	T	55	—	Sleipn	56	3	Ragnv.Kvalsund, 6098 Nerlandsøy
429 Må Bamse	5.6	1.9	.9	—	—	T	56	—	Jap	50	4	Andreas Bøe, 6095 Bølandet
432 Må Pjækken	5.4	1.8	.8	—	—	T	56	—	FM	55	4	Mons Kopperstad, 6098 Nerlandsøy
437 Må Duen	4.6	1.5	.8	—	—	T	—	—	Jap	56	1	Andr.M.Kvalsund, 6098 Nerlandsøy
438 Må Statt	6.1	1.8	.8	—	—	T	56	—	Sleipn	56	4	Hans Varholm, 6076 Moldtustranda
440 M Tsmie	8.8	3.0	.9	—	—	P	73	—	Perkin	72	95	Alf Moltubakk, 6076 Moldtustranda
441 Må Liv	7.2	2.0	1.0	—	—	T	32	—	Real	32	7	Løyd Brudevoll, 6094 Leinøy
449 Må Igesund	4.7	1.6	.6	—	—	T	56	—	Jap	56	3	Karolius Igesund, 6090 Fosnavåg
452 Må Leika	5.3	1.9	.8	—	—	T	—	56	Jap	56	2	Peder Kopperstad, 6098 Nerlandsøy
456 Må Duen	7.5	2.0	.9	—	—	T	66	—	Sabb	66	10	Herlof Varholm, 6090 Fosnavåg
466 Mkr Arne	10.0	3.5	1.6	—	—	T	47	—	BMC	65	45	Odd Kopperstad, 6098 Nerlandsøy
468 Må Ekko	5.3	1.7	.8	—	—	T	25	—	Jap	57	2	Mandor Runde, 6096 Runde
472 Må Lyn	5.3	1.6	.8	—	—	T	43	—	Jap	57	1	Ivar P.Leine, 6094 Leinøy
477 Må Smart	5.3	1.9	.8	—	—	T	40	—	Jap	57	2	Arthur Voldsund, 6094 Leinøy
482 Må Rapp	5.3	2.0	.8	—	—	T	35	—	Jap	57	2	Steinar Flusund, 6094 Leinøy
489 Må Snøgg	7.5	2.4	1.2	—	—	T	57	—	Sabb	57	8	Knut K.Voldsund, 6094 Leinøy
493 Må Ole Leikanger	9.7	2.0	1.1	—	—	T	55	—	Marna	55	24	Sverre Bøndal mfl, 6090 Fosnavåg
502 Må Diksie	5.1	1.6	.5	—	—	T	53	—	Briggs	57	3	Johan M.Bakke, 6080 Gurskøy
518 Må Kapp Mitra	6.0	1.8	1.1	—	—	T	35	—	Sleipn	63	5	S.Johannessen, 6090 Fosnavåg
520 Mkr Herøytrål	* 46.5	8.0	4.2	416	151	S	43	—	Wichm	65	1050	Rolf Ervik, 6095 Bølandet
531 Må Teddy	7.5	2.3	1.1	—	—	T	58	—	Sabb	58	8	Bjarne L.Sævik, 6094 Leinøy
535 Må Doggen	7.3	2.3	1.4	—	—	T	58	—	Sabb	58	8	Andreas Remøyholm mfl, 6094 Leinøy
536 Må Massgutten	7.5	2.4	1.1	—	—	T	58	—	Sabb	58	8	Paul Kalland, 6096 Runde
537 Må Monti	7.2	1.9	1.1	—	—	T	58	—	Marna	58	8	Anfinn Ellingsen, 6094 Leinøy
550 M Teigetind	* 10.6	3.6	1.5	15	4	A	77	—	Leyl	77	164	Arne Teige, 6098 Nerlandsøy
553 Må Kleine Båt	5.3	1.9	.6	—	—	T	57	—	Jap	57	3	J.L.Kvalsund, 6098 Nerlandsøy
555 Må Senior	6.0	1.7	.8	—	—	T	37	—	Sleipn	37	3	Sigurd Reite, 6094 Leinøy
557 Må Svalen	6.0	1.9	.9	—	—	T	68	—	Sabb	70	8	Johannes J.Kvalsund, 6098 Nerlandsøy
561 Må Melodi	6.9	1.9	.9	—	—	T	59	—	FM	57	8	Karl K.Remøy, 6094 Leinøy
565 Mkr Bølgen	* 9.6	3.1	1.0	6	1	T	76	—	Ford	76	68	Ragnar Leine, 6094 Leinøy
567 Må Sport	6.9	1.9	1.1	—	—	T	59	—	FM	56	8	Elias G.Remøy, 6094 Leinøy
585 Må Rapp	6.0	1.9	.9	—	—	T	68	—	Mercur	72	7	Hans J.Kvalsvik, 6099 Kvalsvikøy
591 Må Gåsa	6.0	1.9	.8	—	—	T	52	76	FM	52	4	Henry Goksøy mfl, 6096 Runde
601 Må Rundebrand	8.2	2.2	1.3	—	—	T	60	—	Gyldn	60	16	Ola Gokseøy, 6096 Runde
602 Mkr Haro	8.2	2.8	1.3	—	—	P	75	—	Sabb	75	30	Jarle J.Remøy, 6094 Leinøy
607 Må Snøgg	5.3	1.9	.9	—	—	T	50	—	Kohler	60	3	Erling Arhaug, 6095 Bølandet
619 Må Hatløy	8.0	2.6	1.4	—	—	T	—	59	Sabb	59	6	Jon Botn, 6090 Fosnavåg
620 Mkr Zeta	* 46.5	8.5	4.0	478	222	S	67	70	MWM	67	1100	Nic.Sævik mfl, 6094 Leinøy

M-HØ Herøy – M-K Kristiansund

Farkostens nummer art og navn	Lengde	Bredden	Dybde	Tonn		Matr.	Bygge år	Omb. år	Maskin			Eierens (den korresponderende reders) navn og postadresse
				Br.	Nt.				Merke	Byggeår	H.K.	
622 Må Frøkken	6.3	1.7	.9	—	—	T	52	—	Marna	52	8	Odd Kopperstad, 6098 Nerlandssøy
628 Må Svalen	6.9	1.9	1.1	—	—	T	61	—	Sabb	61	8	Roe Nerland, 6099 Kvalsvikøy
629 Må Kvikk	5.0	1.9	.8	—	—	T	55	—	Jap	55	1	Magnus Arhaug, 6095 Bølandet
632 Må Varuna	5.0	1.6	.6	—	—	T	57	—	Willi	58	1	Osvald Kvalsund, 6098 Nerlandssøy
633 Må Mio	5.5	1.9	.9	—	—	T	60	—	Marna	61	4	M.A.Kvalsund, 6098 Nerlandssøy
M-K Kristiansund — tilsynsmann: Per Bentz, Politikammeret, 6500 Kristiansund												
1 Ms Tor	10.4	3.0	1.5	7	2	T	22	48	Ford	72	100	Jan Sivertsen, Skonnertgt.4, 6500 Kristiansund N.
2 Må Svint	7.5	2.5	1.3	—	—	T	57	—	Sabb	70	8	Georg Lyngvær, Strandgt.66, 6500 Kr.Sund N.
3 Må Heinsa	7.8	2.4	1.0	—	—	T	59	—	Sabb	69	8	Olav Lervåg, Baldersv.1 A, 6500 Kristiansund N.
5 Må Lagun	* 8.7	2.8	.9	5	2	T	77	—	Bedf	72	70	O.Arnoy, Juulenga.6, 6500 Kristiansund N.
7 Mk Granat	* 8.6	2.7	1.6	7	2	P	74	—	Perkin	73	35	Johan Wågø, Sørsundv.14, 6500 Kristiansund N.
8 Mk Harald	10.0	2.8	1.3	—	—	T	25	38	Vestsm	35	11	Henry Aandal, Strandg.66, 6500 Kristiansund N.
10 Mht Sletnes	* 53.6	8.8	4.4	470	195	S	63	72	Deutz	63	999	A/S Heinsa, Fiskergt.6, 6500 Kristiansund N.
11 M Vågen 2	7.8	2.5	.9	—	—	P	75	—	Sabb	75	30	Halvor Dyrnes, Stalbakken 3, 6500 Kristiansund N.
12 Må Jaccen	7.2	2.2	.9	—	—	T	46	—	Marna	47	5	Nils Joøy, Grenseveien 5, 6500 Kristiansund N.
13 Må Dagrun	7.2	2.0	.9	—	—	T	71	—	Sabb	71	12	Ragnar Iversen, 6500 Kristiansund N.
14 M Arvid Melby	* 9.7	3.4	1.9	12	3	P	77	—	MWM	77	102	A.G.Melby mfl, Bentnesv.36, 6500 Kr.Sund N.
15 Ms Lillian	10.4	3.5	1.7	10	3	T	36	—	Wichm	48	20	Jørn Odde mfl, Storengt.2, 6500 Kr.Sund N.
17 Må Sei	7.2	2.4	1.6	—	—	T	57	—	Sabb	66	8	Lars Skorpnes, 6500 Kristiansund N.
18 Mkr Gripagutt	* 10.1	3.1	1.3	8	2	T	59	—	Ford	77	108	A.Knudsen, Nordmørsv.53b, 6500 Kristiansund N.
19 Må Anne	5.6	1.9	1.3	—	—	T	58	—	Sleipn	53	4	Sverre E.Sandvær, Bentnesv., 6500 Kristiansund N.
20 Mkr Gripar	* 16.0	4.8	2.3	25	8	T	73	—	GM	73	246	Thomas Thomassen mfl, M.Frydv.4, 6500 Kristiansund N.
22 M Kjell-Ole	* 9.7	3.4	1.9	12	3	P	76	—	MWM	76	102	Kåre Iversen mfl, Wesselsgt.8, 6500 Kristiansund N.
23 Mkr Skorpion	7.5	2.7	1.3	—	—	T	67	—	Sabb	67	16	Olaf Sandvik, Skorpa 25, 6500 Kristiansund N.
24 Mkr Rita	11.0	3.5	1.5	—	—	T	54	—	Wichm	34	16	Peder A.Pedersen mfl, 6500 Kristiansund N.
25 Må Fløyfisk	8.2	2.5	.9	—	—	T	74	—	Ford	73	38	S.Sætherbø, Gløsvågv.105 B, 6500 Kristiansund N.
26 Må Ole P.	6.3	2.2	1.1	—	—	T	60	—	Sabb	69	8	Magnar Svelund, Wesselsgt.1, 6500 Kristiansund N.
27 Må Niff	6.0	2.0	.9	—	—	T	69	—	Sleipn	53	5	Osvald Iversen, 6500 Kristiansund N.
28 Må Ternen	7.5	2.5	1.3	—	—	T	45	—	FM	45	6	Svein Iversen, 6500 Kristiansund N.
29 Må Talgsjøen	9.1	2.8	1.3	—	—	T	23	—	Sabb	76	30	A.A.Langholm, Freivn.45, 6500 Kristiansund N.
30 Mkr	8.2	2.5	1.3	—	—	T	25	55	Sabb	74	10	Arne G.Todal, Dalvikvn.8, 6500 Kristiansund N.
32 Må Sleipner	7.2	2.5	1.3	—	—	T	62	—	Sabb	75	10	M.Tranøy, Dalabrekka 36 C, 6500 Kristiansund N.
33 Må Leiken	7.9	2.4	1.1	—	—	T	57	—	Sabb	65	16	Sverre Dyrnes, Mellomv.7, 6500 Kristiansund N.
35 Mkr Rambuen	19.6	5.5	2.5	50	17	T	58	—	Stord	68	365	Aksel Henriksen mfl, 6500 Kristiansund N.
36 Må Geir	6.6	2.4	1.2	—	—	P	67	—	Sabb	76	10	G.Rotvær, Terrasseveien 17 D, 6500 Kristiansund N.
40 Må	5.3	1.6	.6	—	—	T	58	—	Sleipn	62	5	Jonas Fjærli, Sjursvikv., 6500 Kristiansund N.
42 M Tranøy	6.6	2.3	.4	—	—	P	76	—	Sabb	76	10	H.Tranøy, Dalabrekka 36 C, 6500 Kristiansund N.
43 Mk Sua	8.8	3.0	1.3	—	—	T	76	—	Sabb	76	30	Rolf Gustavsen, Stortuvn.17, 6500 Kristiansund N.
44 Må Aina	5.5	1.9	.8	—	—	T	71	—	Evinr	76	6	B.Arnoy, Fostervoldsgt.26, 6500 Kristiansund N.
46 Mkr Aiken	7.8	2.8	.9	—	—	T	60	—	Sabb	68	16	A.Edøy, Hans Lossivsgt.13, 6500 Kristiansund N.
50 Må Linefisk	6.0	1.9	.9	—	—	T	63	—	Sleipn	58	4	Johan K.Iversen, 6500 Kristiansund N.
51 M Nysvanen	* 9.7	3.4	1.9	12	3	P	77	—	MWM	77	102	J.Skarpnes mfl, Siktepunktet 46, 6500 Kristiansund N.
53 Må Kippen	7.2	2.5	1.3	—	—	T	68	—	Sabb	68	8	Ivar Maridal, Strandgt.44b, 6500 Kr.Sund N.
56 Må Kikki	7.2	2.2	1.1	—	—	T	56	—	JM	56	6	Fredrik Ringsø, Dalegt.62, 6500 Kristiansund N.
57 Må Kåre	7.2	2.4	.9	—	—	T	47	—	FM	53	6	Helga Fatland, Åsgårdsgt.8, 6500 Kristiansund N.
59 Må Liv Anne	6.0	1.9	1.3	—	—	P	77	—	Sabb	77	22	O.O.Langholm, Mellomvn.2, 6500 Kristiansund N.
60 Må Lille-Solvær	7.2	2.2	1.1	—	—	T	68	—	Sabb	53	5	Sigvart Solvær, Milnv.12, 6500 Kristiansund N.
62 Må Svel	5.3	1.3	.9	—	—	P	76	—	Mercur	76	20	K.Hansen, Hauggt.26b, 6500 Kristiansund N.
63 Må	7.8	2.7	1.3	—	—	T	77	—	Sabb	77	22	J.Kjøl, Vuggav.7b, 6500 Kristiansund N.
65 Må Turi	5.3	2.0	.8	—	—	P	78	—	Yahama	78	8	I.Iversen, H.Brinkm.V.97, 6500 Kristiansund N.
66 Må Havdør	8.2	2.8	1.3	—	—	T	54	77	Sabb	75	10	Arne Singø, Bentnesvn.55, 6500 Kr.Sund N.
67 Må Hans Olav	5.3	1.6	.8	—	—	T	71	—	Mercur	76	7	Olav Langholm, Hegervn.13, 6500 Kristiansund N.
72 Må Bør	7.2	2.5	.9	—	—	T	77	—	Sabb	77	10	Gunnar Joøy, Ole Vigsgt.6, 6500 Kristiansund N.
77 Må Delfin	8.0	3.0	1.1	—	—	T	78	—	Sabb	77	30	K.A.Jakobsen, Naustveien 7, 6500 Kr.Sund N.
78 Må Cado	* 8.6	2.7	1.6	7	2	P	74	—	MWM	74	68	Rolf Hansen, Skansev.11 B, 6500 Kristiansund N.
80 Ms Fram 1	7.2	2.5	1.4	—	—	T	59	—	Marna	59	8	N.Fjellingsdal, Møregt.11 B, 6500 Kristiansund N.
81 Må Helge	6.9	2.5	.9	—	—	T	67	—	Sabb	67	8	H.Korsnes, Dalegt.143 B, 6500 Kristiansund N.

Møre og Romsdal

M-K Kristiansund – M-MD Midsund

Farkostens nummer art og navn	Lengde	Bredde	Dybde	Tonn		Matr.	Bygge år	Omb. år	Maskin			Eierens (den korresponderende reders) navn og postadresse
				Br.	Nt.				Merke	Byggeår	H.K.	
83 Må Vito	7.2	2.2	.9	—	—	T	56	—	Sabb	70	10	Trygve Løvik, Dalvikv.9, 6500 Kristiansund N.
85 Mkr Pluto	8.2	2.8	1.3	—	—	T	77	—	Ford	74	64	O.Indsberg, Nordmosv.129, 6500 Kristiansund N.
86 Må Knerten	5.3	2.0	.4	—	—	P	65	—	Marna	54	16	Brødrene Iversen, 6500 Kristiansund N.
87 Mkr Bjørg	9.4	3.3	1.3	8	2	T	51	—	Ford	68	75	T.Stene, Guttormsensgt.58, 6500 Kristiansund N.
90 Må Roald	7.3	2.5	1.0	—	—	T	65	—	Sabb	65	16	Edgar Aasheim mfl, Omagt.65, 6500 Kristiansund
92 Mk Bølgen	12.2	3.4	1.5	11	3	T	30	59	Heimd	30	14	Daniel J.Sjøberg, 6500 Kristiansund N.
95 Må Vågen	7.3	2.3	1.3	—	—	T	44	—	Marna	45	8	Halvor Dyrnes, Stortuv.17, 6500 Kristiansund N.
108 Må Tor	6.9	1.9	1.3	—	—	T	49	—	FM	49	6	Einar Trodal, Bentnesset, 6500 Kristiansund N.
117 Mk Juanita	11.6	3.6	1.4	—	—	T	34	36	Brunv	37	20	Leif Øye mfl, Barmansgt.11, 6500 Kristiansund N.
122 Mkr Nøkken	* 11.2	3.1	1.1	8	2	T	43	54	Heimd	53	20	Erling Dyrnes, Hagelinv.2, 6500 Kristiansund N.
132 Må Harmoni	7.2	2.5	1.6	—	—	T	63	—	Sabb	63	8	Willy Lyngvær mfl, Meløya, 6500 Kristiansund N.
134 Ms Erling	9.9	2.8	1.3	—	—	T	29	60	Perkin	65	35	O.Holmen, Hans Dahlsgt.4, 6500 Kristiansund N.
168 Må Einar	8.5	2.8	1.6	—	—	T	56	—	Marna	56	8	Paul Sannes, Grendahlsgt.7, 6500 Kristiansund N.
184 Må Domen	6.5	2.3	.8	—	—	T	56	—	Marna	56	5	Olav Olsen, Naustveien 1b, 6500 Kristiansund N.

M-MD Midsund — tilsynsmann: Knut O.Rakvåg, 6410 Midsund

1 Mk Øystein	* 25.7	5.7	2.4	77	31	T	37	41	Finnøy	61	225	Johan M.P.Høgset mfl, 6410 Midsund
2 Må Juni	7.8	2.4	.9	—	—	T	65	—	Sabb	65	8	P.Magerøy, 6410 Midsund
3 Mk Flid	11.5	3.6	1.8	15	4	T	47	—	Heimd	47	35	Harald P.Misund, 6410 Midsund
4 Mk Signal 3	* 18.3	4.5	2.0	30	8	T	14	41	Finnøy	41	65	Emil Drønnesund mfl, 6410 Midsund
5 Må Halle	8.1	2.9	1.4	—	—	T	74	—	Sabb	74	18	Anders J.Høgset, 6410 Midsund
6 Mkr Otrøyning	* 30.6	6.4	3.0	152	53	S	57	67	Alpha	68	500	Nils Misund mfl, 6410 Midsund
7 Må Tor	5.0	1.6	.8	—	—	T	48	—	Mercur	73	4	Kristian Hammen, 6410 Midsund
8 Må Sletten	7.5	2.6	1.1	—	—	T	74	—	Sabb	74	10	Albert Sletten, 6410 Midsund
9 Må Lervik	5.6	1.9	.9	—	—	T	62	—	Suzuki	73	4	Peder Lervik, 6410 Midsund
11 Må Vårsol	7.2	2.5	1.2	—	—	T	72	—	Sabb	72	22	Hilmar Magerøy, 6410 Midsund
12 Må Tango	7.5	2.5	1.5	—	—	T	74	—	Sabb	74	10	Kristian Tangen, 6414 Raknes
14 Mkr Sisten	* 8.9	3.0	1.0	7	2	T	74	—	Sabb	69	16	Harald Orvik, 6414 Raknes
15 Må Flipper	* 8.5	2.8	1.0	6	2	T	74	—	Sabb	74	30	Ingvald Nygård, 6410 Midsund
16 Mkr Hagset Senior	* 24.4	6.3	3.0	100	36	T	62	—	Finnøy	62	280	Per O.Hagset mfl, 6410 Midsund
18 Må Kjalk	6.6	1.9	1.0	—	—	T	57	65	Sabb	74	10	Hans Røberg, 6410 Midsund
20 Må Sjark	8.2	3.0	1.2	—	—	T	76	—	Sabb	76	22	Jon Storvik, 6410 Midsund
21 Må Speideren	9.4	2.2	1.3	—	—	T	72	73	Perkin	71	36	Kristoffer Nygård, 6410 Midsund
22 Må Kai Vegard	* 7.4	2.5	.8	4	2	T	70	—	Sabb	70	12	Trond Kristiansen, 6410 Midsund
23 Mkr Iver Hagen	* 25.6	6.4	3.1	99	24	T	53	—	Calles	76	460	Knut Nygård mfl, 6410 Midsund
27 Må Sjuaren	7.8	2.7	1.4	—	—	T	72	—	Sabb	72	22	Knut Orvik, 6414 Raknes
30 Må Vikland	7.5	2.6	1.1	—	—	T	74	—	Sabb	74	10	Trygve Kirkeland, 6410 Midsund
31 Må Solo	* 8.8	2.9	1.1	6	3	T	75	—	Sabb	75	30	Hjalmar Høgset, 6410 Midsund
34 Må Høyset	9.7	2.8	1.1	—	—	T	54	—	Marna	—	16	Johan M.P.Høyset mfl, 6410 Midsund
36 Mkr Sargus	17.4	4.6	2.3	30	9	T	41	45	Brunv	48	84	Erling Leirvik, 6410 Midsund
37 Mkr Imo	* 9.7	3.0	1.2	7	4	T	76	—	Marna	75	42	Eivind Eliassen, 6410 Midsund
38 Mkr Lepsey	* 35.2	6.9	3.3	206	76	S	55	65	Alpha	67	880	Trygve Håbet mfl, 6410 Midsund
40 Mkr Unni	8.2	2.5	1.1	—	—	T	55	—	Sabb	77	22	Per Hagebo, 6410 Midsund
42 Må Nor	8.8	2.2	1.6	—	—	T	77	—	Perkin	77	35	Kristofer Reiten, 6410 Midsund
44 Må Trygg	8.5	2.5	1.1	—	—	T	55	—	Sabb	72	30	Reidar Tautra, 6416 Sør-Tautra
45 Må Inger	* 8.4	2.7	.9	5	3	T	75	—	Sabb	—	22	Ragnar Gangstad, 6410 Midsund
48 Må Grønningen	6.6	2.5	1.9	—	—	T	75	—	Sabb	75	10	Erling Strømme, 6414 Raknes
50 Må Nils Ivar	* 9.4	3.0	1.2	8	4	T	74	—	Marna	74	42	Nils Solberg, 6414 Raknes
52 Mg Sølvfisk 2	* 10.1	3.3	1.2	9	2	T	76	—	MWM	76	102	Anton I.Misund, 6410 Midsund
54 Mg Geisa	7.5	2.8	1.3	—	—	T	69	—	BMC	69	42	Sverre Heggdalsvik, 6410 Midsund
55 Må Barken	8.8	2.8	1.3	—	—	T	77	—	Leyl	77	63	Kjartan Nygård, 6410 Midsund
56 Mkr Nybo	* 43.6	8.0	6.1	443	229	S	70	71	Alpha	74	1450	Ingvar Nygård mfl, 6410 Midsund
57 Må Komet	7.8	2.6	1.2	—	—	T	67	—	Sabb	67	16	Rasmus Magerøy, 6410 Midsund
58 Må Ronda	6.9	2.2	1.1	—	—	T	58	—	Sabb	64	10	Karl-Jens Risvik, 6410 Midsund
59 Må Lubela	6.9	2.2	.9	—	—	T	71	—	Sabb	70	12	Olaf Løken, 6410 Midsund
61 Mkr Ove	* 8.8	2.9	1.1	6	3	T	75	—	Sabb	75	22	Karstein Sølvik, 6410 Midsund
62 Må Nille	8.5	2.8	1.2	—	—	T	76	—	Sabb	76	22	Karsten Misund mfl, 6410 Midsund
66 Må Brynjar	7.7	2.3	1.3	—	—	T	58	60	Sabb	63	6	Peder N.Midsund, 6410 Midsund
67 Må Bamse	6.0	1.9	.9	—	—	T	74	—	Sabb	74	10	Geir Per Drynasund, 6410 Midsund
70 Må Ask	* 8.4	2.7	.9	5	2	T	76	—	Sabb	76	30	Ivar O.Misund, 6410 Midsund

M-MD Midsund – M-N Nesset

Farkostens nummer art og navn	Lengde	Bredde	Dybde	Tonn		Matr.	Bygge år	Omb. år	Maskin			Eierens (den korresponderende reders) navn og postadresse
				Br.	Nt.				Merke	Byggeår	H.K.	
71 Må Aksla	6.6	2.2	.8	—	—	T	78	—	Sabb	77	10	Roald Hole, 6414 Raknes
72 Må Grei	7.5	2.5	1.0	—	—	T	61	—	Sabb	61	8	Knut Kirkeland, 6410 Midsund
74 Må Remmen	5.5	1.7	.8	—	—	T	63	—	Jap	63	3	Knut N.Ugelvik, 6410 Midsund
75 Mkr Brødr.Gangstad	* 42.5	7.1	2.9	292	137	S	58	74	Alpha	73	1160	Trygve Gangstad mfl, 6410 Midsund
77 Mkr Runar	* 8.5	2.5	1.1	—	—	T	59	—	Nogva	64	14	Ragnvald Solholm, 6410 Midsund
79 Må Rapp	* 8.9	3.0	1.1	6	3	T	77	—	Sabb	77	30	Matias I Ugelvik, 6410 Midsund
85 Mkr Gangstad Jr.	* 33.0	7.4	3.5	184	76	T	54	—	Wichm	67	700	Trygve Gangstad mfl, 6410 Midsund
86 Mkr Sandagut	* 40.3	7.3	3.6	293	116	S	58	—	Wichm	68	1050	Peder Sanden mfl, 6410 Midsund
88 Må Efin	* 8.0	2.3	.9	4	2	T	61	—	Sabb	61	8	Torstein Rørset, 6410 Midsund
89 Mkr Høststjerna	* 39.3	6.7	3.4	267	115	S	57	66	Caterp	75	1000	Ole Sjøvik mfl, 6410 Midsund
90 Mkr Havbris	30.1	6.6	3.3	136	46	T	46	—	Alpha	66	425	Trygve Håbet mfl, 6410 Midsund
92 Mkr Norliner	* 25.6	6.5	3.2	99	26	T	59	—	Alpha	70	400	Odd Løken, 6410 Midsund
93 Må Laksebas	5.6	1.6	.8	—	—	T	53	—	Marna	53	8	Ingolf Godø, 6410 Midsund
94 Må Safir	* 8.1	2.4	.9	4	2	T	75	—	Sabb	75	22	Rolf Orvik, 6414 Raknes
95 Må Bingo	7.8	2.2	1.3	—	—	T	65	—	Sleipn	65	8	Paul Hole, 6414 Raknes
96 Mhft Sjøvik	* 62.7	11.0	6.4	958	347	S	73	—	Wichm	72	2250	Partrederiet Sjøviktrål mfl, 6410 Midsund
116 Må Arild	7.8	2.5	.7	—	—	T	62	—	Sabb	62	16	Knut J.Fjertoft, 6410 Midsund
119 Må Lunik	7.5	2.3	.9	—	—	T	60	—	Sabb	63	8	Olaus K.Ugelvik, 6410 Midsund
120 Må Trygg	10.0	2.8	1.6	—	—	T	57	—	Marna	56	24	Trygve Gangstad mfl, 6410 Midsund
123 Må Snøgg	7.0	2.0	.9	—	—	T	55	—	Sabb	—	5	Kristoffer Misund, 6410 Midsund
126 Må Line	* 7.6	2.5	1.1	4	2	T	70	—	Marna	68	18	Erling Håbet, 6410 Midsund
136 Mkr Rask	7.9	2.8	1.4	—	—	T	61	—	Leyl	77	75	Ole Pettersen, 6414 Raknes
142 Mg Plankton	* 13.3	3.9	1.9	18	4	T	67	—	MWM	75	188	Jon Gade mfl, 6410 Midsund
147 Må Vik	4.7	1.6	.8	—	—	T	66	—	Motor	68	4	Einar Sporsheim, 6410 Midsund
153 Mkr Svarven	8.5	2.7	1.4	—	—	T	58	—	Ford	77	60	Konrad Johnsen, 6410 Midsund

M-M Molde — tilsynsmann: Ottar Grøtete, 6400 Molde

2 M Vika-Star	* 8.6	2.7	1.6	7	2	P	73	—	Ford	73	68	Johan Lervik, Bjørset, 6400 Molde
4 Må Atle	7.8	2.9	1.1	—	—	T	74	—	Bukh	74	20	Fredrik Mesfjord, 6370 Nesjestranda
5 Mg Skippy	9.1	2.8	1.3	—	—	P	77	—	Leyl	—	180	Jostein Størksen, Parkv.52, 6400 Molde
6 Mkr Sjøbris	8.5	2.5	1.3	—	—	T	55	—	Sabb	55	6	Agnar Nilsen, 6450 Hjelset
7 Må Løkke	8.2	2.5	1.3	—	—	T	59	63	Sabb	59	16	E.R.Nerland, Birkelandsv.26, 6400 Molde
9 Må Kvikk	8.6	2.8	1.9	—	—	T	70	—	Sabb	70	16	Edmund Myklebost, 6455 Kortgarden
17 Må Sjøarmør	7.8	2.2	1.3	—	—	T	63	—	Sabb	63	16	K.Trengereid, Moldeliv.16, 6400 Molde
18 Må Svint	6.9	2.2	.9	—	—	T	48	—	Marna	56	7	Karl Trengereid, Hjertøya, 6400 Molde
20 Mg Sæterøy	* 11.0	3.7	1.5	12	4	S	71	—	Scania	71	150	Nils H.Sæterøy, 6400 Molde
27 Mb Janbu	8.2	2.8	1.4	—	—	P	72	—	Ford	72	68	Torleif Johansen, Meekstr., 6400 Molde
32 Må	5.6	1.9	.8	—	—	T	54	—	FM	54	4	Magnar Brokstad, 6417 Bolsøya
38 Må Blink	7.8	2.5	1.3	—	—	T	72	—	Sleipn	52	10	Sverre Dahle mfl, 6375 Hovdenakken
39 Mkr Gangstad	* 20.4	5.1	2.4	48	13	T	42	52	Heimd	61	120	M.Knutsen, Bj.Bjørnsonsg.43, 6400 Molde
55 Mk Brodd	13.0	4.3	1.7	18	5	T	14	32	Rapp	45	45	Kjartan Gåsøy, Asilimrydv., 6400 Molde
56 Må Jim	7.5	2.4	1.3	—	—	T	56	—	Sabb	56	5	Magnus Tornes, Røysan 9, 6400 Molde
58 Må Stein	5.8	1.6	.8	—	—	T	55	—	Sabb	55	3	Karsten Flovikholm, 6370 Nesjestranda
59 Mkr Måvåg	* 11.2	3.7	1.6	13	4	T	72	—	Sabb	72	100	Sverre Farstad, Frænav.95, 6400 Molde
65 Må Varg	8.2	2.6	1.3	—	—	T	73	—	Lister	73	15	Magne Vestad, Sekken, 6400 Molde
66 M Fausken	* 8.6	2.7	1.6	7	2	P	74	—	Perkin	—	62	Johan Thomassen, Vektergt.7, 6400 Molde
75 Mkr Silljo	* 43.0	8.0	5.9	500	227	S	65	67	Wichm	70	1750	Johannes Størksen mfl, Parkv.52, 6400 Molde
77 Mkr Fiskaren	* 10.6	3.1	1.1	9	2	T	73	—	Ford	73	104	Harald Nordhaug mfl, 6455 Kortgarden
81 Mg Rogfynn	11.6	3.7	1.5	17	4	T	43	60	Finnøy	62	42	Kjell Hammerø, 6400 Molde
82 Må Ternen	6.3	1.3	.9	—	—	T	61	—	Marna	61	4	Johannes Dahle, 6375 Hovdenakken
87 Må Dragvåg	6.1	2.0	.9	—	—	T	62	—	Sabb	71	10	Torstein Horsgård, 6417 Bolsøya
88 Må Tyfon	7.8	2.5	1.3	—	—	T	73	—	Sabb	73	22	Holger Bakken, Årø, 6400 Molde
93 Mk K.K.	8.6	2.8	1.1	—	—	T	74	—	Perkin	73	35	Kristian Kortesgård, 6455 Kortgarden
95 Må Høna	6.7	2.4	.9	—	—	P	78	—	Sabb	77	22	Erling Malones, 6370 Nesjestranda

M-N Nesset — tilsynsmann: Martin Vie, 6460 Eidsvåg i Romsdal

19 Må Treff	6.6	2.0	1.3	—	—	T	55	—	FM	55	8	Nils A.Sivertsen, 6462 Raudsand
20 Må Einar 3	6.9	1.9	1.3	—	—	T	20	—	Rollo	—	6	Sandvik Notlag, 6364 Vistdal

Møre og Romsdal

M-N Nesset – M-S Sande

Farkostens nummer art og navn	Lengde	Breidde	Dybde	Tonn		Matr.	Bygge år	Omb. år	Maskin			Eierens (den korresponderende reders) navn og postadresse
				Br.	Nt.				Merke	Byggeår	H.K.	
22 Må Erna	10.0	2.8	1.6	—	—	T	—	—	Marna	49	16	Peder Ernes mfl, 6470 Nauste
24 Må Sputnik	5.6	1.7	.8	—	—	T	66	—	Cresc	66	8	Osvald Bugge, 6364 Vistdal
25 Må Anna	5.3	1.6	.7	—	—	T	60	—	Seagul	65	4	Magnus Nauste, 6470 Nauste
27 Må Rapp	4.7	1.7	.8	—	—	T	65	—	Mercur	65	4	Knut T.Rød, 6464 Rød i Romsdal
28 Må Fram	6.0	1.8	.8	—	—	T	67	—	Clint	—	6	Ole I.Myklebostad, 6364 Vistdal
30 Må Forsøk	6.0	2.2	.9	—	—	T	59	—	Cresc	67	4	Olav Bugge, 6364 Vistdal
31 Må John B	5.3	1.9	.9	—	—	T	46	—	Seagul	63	5	John B.Fredsvik, 6463 Eidsøra
32 Må Mil	5.7	1.7	.7	—	—	T	67	—	Evinr	66	5	Bjørn Kvenseth, 6463 Eidsøra
35 Må Kari	6.0	1.9	1.1	—	—	T	62	—	Sabb	68	8	Oskar Husvang, 6460 Eidsvåg Romsdal
36 Må Marianne	4.7	1.9	1.1	—	—	T	55	—	Sea K	55	5	Magnar Sjøli, 6462 Raudsand
37 Må Høststjernen	6.3	1.7	.9	—	—	T	65	—	Marna	53	8	Einar Morewood jr., 6460 Eidsvåg Romsdal
38 Må Fram	5.6	1.6	.8	—	—	T	68	—	Briggs	62	8	Ole I.Myklebostad, 6364 Vistdal
39 Må Bølgen	5.0	.5	1.2	—	—	T	71	—	Cresc	70	5	Edvin O.Svensli, 6463 Eidsøra
40 Må Dagfinn	6.3	2.2	1.1	—	—	T	74	—	Sabb	74	10	Arne Johannessen, 6460 Eidsvåg Romsdal
41 Må Arne	6.3	2.2	1.3	—	—	T	75	—	Sabb	68	8	Nils Angvik, 6460 Eidsvåg i R.

M-NL Norddal — tilsynsmann: Ole J.K.Dalen, 6214 Norddal

For tiden ingen merkepliktige fiskefarkoster.

M-RA Rauma — tilsynsmann: Oskar Hovdenes, 6386 Måndalen

2 Må Fram	6.3	1.9	1.6	—	—	T	53	—	Jap	53	3	Nils Vold, 6386 Måndalen
3 Mkr Strømsvåg	* 9.8	3.1	1.0	7	2	T	70	—	Ford	70	60	Ivar Holseter, 6350 Eidsbygda
4 Må Emilie	5.6	2.2	.8	—	—	T	45	49	Evinr	—	5	Erling Bjerke, 6387 Vågstranda
9 Må Abba	* 8.5	2.8	1.0	6	3	T	76	—	Sabb	76	30	Jens Bjerke, 6387 Vågstranda
12 Må	4.6	1.6	.7	—	—	T	70	—	Bernh	71	5	K.K.Rødven, 6352 Rødven
21 Må	10.0	2.8	1.5	—	—	T	54	—	Marna	54	24	Sverre Stokke mfl, 6385 Innfjorden
26 Må Blåmann	6.6	2.4	1.1	—	—	S	58	—	Marna	—	24	F.H.Gridseth, 6320 Isfjorden
28 Må	6.0	1.7	.9	—	—	T	48	—	Johns	48	9	Johan Hjelseth, 6387 Vågstranda
32 Må Truls	6.6	1.9	.9	—	—	T	58	—	Marna	57	3	Sverre Stokke mfl, 6385 Innfjorden
33 Må Trine	5.3	1.6	.8	—	—	T	49	—	Marna	49	3	Sverre Stokke mfl, 6385 Innfjorden
38 Må Torodd	6.9	2.3	1.4	—	—	T	59	—	Sleipn	59	6	Magnar Furu, 6387 Vågstranda
40 Må Sjøliv	10.0	3.0	1.3	—	—	T	76	—	Brown	73	85	Trygve Klomstali, 6300 Åndalsnes
49 Må	6.6	2.2	1.6	—	—	T	74	—	Sabb	72	10	Peder Kvenabø, 6387 Vågstranda

M-S Sande — tilsynsmann: Arne Gulbrandsen, 6084 Larsnes

2 Mkr Eldorado	23.9	6.5	3.1	96	25	T	58	—	Calles	72	450	Jon Gunnar Flatøy, 6086 Voksa
3 Mht Labrador	* 67.6	11.0	6.2	974	452	S	74	—	Deutz	74	2700	Labrador A/S, 6087 Kvamsøy
4 Må Skreien	8.5	2.7	1.4	—	—	T	52	—	Sabb	56	6	Olav H.Våge, 6089 Sandshamn
5 Må Norvind	8.1	2.6	1.3	—	—	T	69	—	Marna	69	18	Peter R.Sætre, 6083 Haugsbygda
7 Ms Slotterøy	14.4	4.9	2.2	25	6	T	39	—	Alpha	47	90	Asbjørn Støylen, 6087 Kvamsøy
8 Mkr Flora	14.6	4.7	2.1	19	5	T	07	56	Calles	68	90	Jostein Voksøy mfl, 6089 Sandshamn
9 Mkr Solstein	* 11.1	3.7	1.5	12	4	T	75	—	Perkin	74	95	Øystein Engdal, 6084 Larsnes
10 M Bjørnar	* 9.5	3.1	1.5	7	2	P	73	—	Perkin	73	95	Leiv Longva, 6077 Gjerdsvik
12 Mkr Ristesund	18.0	4.9	2.4	36	14	T	48	—	GM	73	246	Sigurd Skarmyr, 6087 Kvamsøy
13 Må Leina	7.5	2.5	1.4	—	—	T	44	—	Yamaha	75	12	Eiolf Bringsvor, 6089 Sandshamn
14 Mkr Furuno	* 23.5	6.1	2.9	76	25	T	54	—	Calles	63	320	Asbjørn Sætrevik mfl, 6149 Hakallestrand
17 Mk Kvitholmen	9.1	3.0	1.4	—	—	T	49	—	Heimd	50	11	Olav E.Sande, 6089 Sandshamn
18 Må Sandskjær	* 8.9	2.9	1.2	7	3	T	67	—	Perkin	67	45	Matias Nystøyt, 6149 Hakallestrand
19 Mk Erling	8.9	3.0	1.4	—	—	T	29	—	Heimd	47	11	Åsm.Bringsvor, 6089 Sandshamn
21 Må Omega	* 7.0	2.5	1.5	5	2	P	76	—	Volvo	76	45	Alfred Kobbevik, 6149 Hakallestrand
22 Må Sonja	6.3	2.2	.6	—	—	T	65	—	Sabb	69	8	Georg Sætrevik, 6149 Hakallestrand
24 Må Keta	8.2	2.7	.9	—	—	T	76	—	Sabb	76	30	Hjalmar Longva, 6083 Haugsbygda
25 Mkr Bjørnholm	* 30.0	7.1	3.0	165	70	S	70	—	Wichm	69	690	Jan Halse mfl, 6148 Sorbrandal
28 Må Jarl	7.2	2.4	1.4	—	—	T	59	—	Sabb	58	8	Julius Håberg, 6149 Hakallestrand
29 Mkr Stålgutt	* 19.4	5.5	2.7	50	16	S	53	—	Stork	70	300	Harry Kalsnes mfl, 6087 Kvamsøy
30 Mk Havborg	* 19.2	4.8	2.3	39	11	T	24	48	Kelvin	77	335	Svein Nystøyl mfl, 6149 Hakallestrand

M-S Sande

Farkostens nummer art og navn	Lengde	Bredde	Dybde	Tonn		Matr.	Bygge år	Omb. år	Maskin			Eierens (den korresponderende reders) navn og postadresse
				Br.	Nt.				Merke	Byggeår	H.K.	
31 M Harald 2	* 10.0	3.0	1.1	8	3	P	74	—	Ford	74	100	Oskar Kobbevik, 6149 Hakallestrand
32 Mkr Flipper	9.4	3.5	1.7	—	—	T	67	—	Ford	73	114	D.Vestnes, 6087 Kvamsøy
33 Mkr Bjørnung	* 9.5	3.3	1.2	8	3	P	73	—	Perkin	72	95	John Muren, 6077 Gjerdsvika
37 Mkr Brusøy	9.1	3.1	1.6	—	—	T	71	—	Perkin	71	35	Harald Bringsvor, 6089 Sandshamn
38 Mkr Møregut	* 30.2	7.3	2.9	171	67	S	75	—	Grenaa	75	550	Odd Rovde mfl, 6084 Larsnes
42 Må Skjold	9.4	2.5	1.3	—	—	T	56	—	Deutz	43	22	Bernhard Kløvning, 6149 Hakallestrand
43 Mk Varden	9.3	2.9	1.3	—	—	T	20	52	MWM	74	51	Geir Bringsvor, 6089 Sandshamn
45 M Frekøy	* 10.6	3.9	1.5	14	4	P	76	—	Volvo	76	203	Eivind Kobbevik mfl, 6149 Hakallestrand
46 Må Stabben	7.2	2.5	.8	—	—	T	77	—	Sabb	77	22	Magne Sætrevik, 6149 Hakallestrand
47 Mk Dolstind	* 18.8	4.5	1.9	28	8	T	09	48	Wichm	46	50	Rasmus Vorren, 6089 Sandshamn
48 Mk Sandvak	10.6	3.4	1.6	9	3	T	51	54	Lister	59	46	Sverre Sætre, 6089 Sandshamn
50 Mkr Trio	8.2	2.2	1.3	—	—	T	55	—	Sabb	63	16	Asvard Årvik mfl, 6084 Larsnes
52 Mkr Ny Forsøk	18.3	5.5	2.7	48	12	T	62	—	GM	73	245	M.M.Kvamme, 6087 Kvamsøy
54 Mg Kobbestein	* 9.5	3.1	1.5	8	2	P	77	—	MWM	76	102	Albert Kobbevik, 6149 Hakallestrand
55 Mht Svalbard	* 60.0	11.0	4.0	890	308	S	72	—	B&W	72	2160	Labrador A/S, 6087 Kvamsøy
56 Må Luma	9.1	2.9	1.4	—	—	T	77	—	Leyl	77	50	Arnvid Hauge, 6083 Haugsbygda
58 Må Arne	8.2	2.2	1.1	—	—	T	67	—	Marna	67	16	Peder P.Halle, 6084 Larsnes
60 Må Kjalken	* 7.2	2.4	1.1	3	1	T	73	—	Sabb	73	10	Guttorm Oksavik, 6084 Larsnes
62 Må Lykens Prøve	6.3	1.9	1.1	—	—	T	77	—	Sabb	77	10	Isak Nupen mfl, 6084 Larsnes
64 M Prinsess	8.7	3.1	1.5	—	—	P	78	—	BMC	78	97	Reidar Eltvik mfl, 6089 Sandshamn
66 Mkr Blomvik	* 16.8	4.7	2.2	29	8	T	53	—	Deutz	67	360	Odd Sande mfl, 6089 Sandshamn
68 Mkr Soltind	10.0	3.5	1.6	—	—	T	62	—	Heimd	46	11	Edmund Eltvik, 6089 Sandshamn
71 Mk Drivgar	* 19.8	5.4	2.5	44	13	T	50	—	Wichm	61	180	Vernik Skarmyr, 6087 Kvamsøy
77 Må Sandemann	6.6	2.2	.8	—	—	T	76	—	Sabb	76	10	Petter Saure, 6083 Haugsbygda
80 Må Vegar	7.8	2.5	1.3	—	—	T	76	—	Sabb	76	22	Kjartan Longva, 6083 Haugsbygda
82 Må Sabine	7.0	2.1	.9	—	—	P	75	—	Sabb	75	18	Sverre Harald Roppen, 6084 Larsnes
83 Mkr Vestflud	* 18.8	5.6	2.6	58	20	S	63	—	Kelvin	73	350	Jakob Strand mfl, 6077 Gjerdsvika
85 Må Doris	8.2	2.5	.9	—	—	T	78	—	Sabb	78	22	Bård Varholm, 6089 Sandshamn
87 Må Pluto	3.8	1.4	.6	—	—	P	68	—	Evinr	77	20	Arthur Simonnes, 6087 Kvamsøy
90 Må Kjildus	6.4	2.1	1.2	—	—	P	77	—	Sabb	77	10	Arne M.Naustdal, 6082 Gurskebotn
92 Mk Ragnvald 1	14.7	4.4	2.1	25	7	T	11	42	Normo	64	120	Peder Eltvik, 6089 Sandshamn
93 Må Rapp	7.5	2.4	1.3	—	—	T	42	—	Sabb	52	5	Aasmund Bringsvor, 6089 Sandshamn
99 Mk Nor	13.1	3.8	2.1	11	3	T	39	56	Brunv	42	28	Artur Einang, 6089 Sandshamn
102 Mkr Juvel	* 42.6	7.0	3.7	281	141	S	56	67	Lister	67	800	Labrador A/S, 6087 Kvamsøy
103 Må Snøgg	7.2	2.2	.9	—	—	T	72	—	Sabb	72	10	Sigbjørn Rødseth, 6083 Haugsbygda
109 Mk Kleivenes	9.9	3.3	1.6	—	—	T	52	—	Heimd	52	11	Rasm.A.Sande mfl, 6089 Sandshamn
110 Må Trio	4.7	2.0	1.1	—	—	T	58	—	Yamaha	67	8	Ragnar Hauge, 6083 Haugsbygda
113 Må Sabben	7.0	2.0	1.0	—	—	T	56	—	Sabb	55	4	Dankert Skarmyr, 6087 Kvamsøy
117 Mkr Sigurdson	* 30.5	6.9	3.3	166	63	S	51	—	Alpha	71	500	Sigurd Notøy A/S, 6083 Haugsbygda
119 Må Sillito	7.8	2.6	1.1	—	—	T	72	—	Sabb	72	18	Hans S.Hauge, 6083 Haugsbygda
124 Mkr Bris	7.2	2.2	1.3	—	—	T	60	—	Nogva	59	7	K.Slettestøl, 6084 Larsnes
126 Mkr Randi	11.9	3.6	1.8	—	—	T	45	48	Heimd	46	11	Sigmund Einang, 6089 Sandshamn
132 Må Viggo	7.8	2.2	1.3	—	—	T	60	—	Sabb	60	8	Arne Kjelsvik, 6082 Gurskebotn
134 Må Gut	6.9	1.9	1.0	—	—	T	48	—	Sabb	48	5	Johan Bringsvor, 6089 Sandshamn
140 Mkr Nyhav	* 9.4	3.0	.9	7	2	P	74	—	Ford	74	68	Alvin Bringsvor, 6089 Sandshamn
159 Må Våge	5.6	1.6	.7	—	—	T	50	—	Wiscon	60	7	Anfred Helland, 6089 Sandshamn
160 Mk Norbris	14.3	4.3	2.2	21	6	T	55	—	Caterp	63	120	Gabriel Muren mfl, 6083 Haugsbygda
164 Må Safir	6.0	1.9	.7	—	—	T	55	—	Marna	55	5	E.Østringen, 6087 Kvamsøy
165 Mkr Stålegg	* 33.2	5.3	2.6	100	37	S	99	53	Normo	60	210	Einar Beitveit mfl, 6087 Kvamsøy
170 Må Makrellen	5.0	1.6	.8	—	—	T	50	—	Willi	56	1	Andreas Bøe, 6089 Sandshamn
177 Må Terje	6.1	1.9	1.0	—	—	T	57	—	Marna	57	5	A.P.Kvamme, 6087 Kvamsøy
182 Må Kvikk	5.6	1.9	1.6	—	—	T	48	—	FM	48	6	M.Kårstad, 6087 Kvamsøy
197 Må Snøgg	7.5	2.6	1.4	—	—	T	57	—	Sabb	57	6	Harald Sandsbakk, 6089 Sandshamn
200 Må Sjøblomst	6.0	1.9	1.0	—	—	T	57	—	Marna	55	5	Edv.Borgund, 6087 Kvamsøy
202 Mkr Solbris	9.4	3.0	1.5	—	—	T	57	—	Nogva	28	8	Rasmus Vorren mfl, 6089 Sandshamn
205 Mkr Brimøy	* 29.5	6.2	2.9	121	50	S	58	69	Alpha	71	400	Norvald Bugge mfl, 6087 Kvamsøy
213 Må Laksen	6.0	1.8	.9	—	—	T	57	—	Sabb	58	8	Ivar Vestnes, 6087 Kvamsøy
229 Må Trygg	6.6	2.2	1.1	—	—	T	58	—	FM	55	4	Torv.Bringsvor, 6089 Sandshamn
247 Må Morten	5.6	1.9	1.1	—	—	T	59	—	FM	59	6	Ansg.Vestnes, 6087 Kvamsøy
254 Må Vibe	5.0	2.0	.5	—	—	T	40	—	Mercur	61	6	Isak Nupen, 6084 Larsnes
255 Mkr Gjomann	14.0	4.7	2.2	25	6	T	61	—	GM	67	183	Bård Muren mfl, 6077 Gjerdsvika
265 Mkr Snøgg	9.2	2.5	1.2	—	—	T	37	—	Rapp	37	10	Rolf Haugen, 6089 Sandshamn

Møre og Romsdal

M-S Sande – M-SJ Skodje

Farkostens nummer art og navn	Lengde	Bredde	Dybde	Tonn		Matr.	Bygge år	Omb. år	Maskin			Eierens (den korresponderende reders) navn og postadresse
				Br.	Nt.				Merke	Byggeår	H.K.	

269 Må Varg 8.2 2.0 1.3 — — T 61 — Sabb 61 5 Sverre Eltvik, 6089 Sandshamn

M-SØ Sandøy — tilsynsmann: Erling Rødøy, 6296 Harøy

1 Mkr Ove	8.3	2.7	1.3	—	—	T	42	—	Klaus	41	6	Leif K. Brunvoll, 6296 Harøy
2 Må Sabb	7.2	2.6	1.1	—	—	T	72	—	Sabb	66	8	Ole M. Iversen, 6423 Ona
3 M Sandy	* 9.5	3.1	1.5	7	2	P	73	—	Perkin	73	62	Anbjørn Sandøy, 6424 Sandøy
4 Mkr Frikk	* 22.3	5.5	2.9	56	15	T	45	—	Finney	59	225	Jørgen Skarshaug mfl, 6296 Harøy
5 M Markus	8.5	2.8	.8	—	—	P	73	—	Sabb	73	22	Elias Asbjørn Marøy, 6296 Harøy
6 Mkr Nokkve	* 24.4	6.3	3.0	100	36	T	61	—	Finney	56	150	Anders Finney mfl, 6425 Finney
9 Må Janne	* 8.8	3.0	1.7	9	2	P	76	—	MWM	75	102	Torodd Huse, 6296 Harøy
11 M Utror	* 8.2	2.9	1.2	5	1	P	71	—	MWM	76	51	Jostein Jensen, 6423 Ona
12 Mkr Bruningen	27.6	6.2	2.9	95	28	T	50	—	Wichm	68	450	K.N. Brunvoll mfl, 6296 Harøy
15 Mkr Harøyfjord	* 28.0	6.2	2.9	116	45	S	57	64	Normo	64	375	Rune Hatlehol mfl, 6296 Harøy
16 Må Askeladd	4.4	1.6	.6	—	—	P	67	—	Mercur	73	4	Ivar Finney, 6425 Finney
17 Må Von	7.6	3.0	1.2	—	—	T	37	—	Sabb	64	16	Ole N. Morsund, 6296 Harøy
20 Må Trygg	7.8	2.5	1.1	—	—	T	54	—	Sabb	70	20	Dagfinn Sandøy, 6424 Sandøy
25 Mkr Vindy	12.7	4.7	2.0	21	7	T	62	—	Lister	72	87	Olav Viken, 6423 Ona
26 Mkr Aspholm	* 11.9	3.8	1.6	14	4	T	75	—	MWM	74	102	Asbjørn Sandøy, 6424 Sandøy
28 Mkr Signal	9.7	3.1	1.1	—	—	T	71	—	Perkin	71	62	Henrik Husey, 6423 Ona
32 Mkr Viggo	7.8	2.9	1.3	—	—	P	74	—	Sabb	73	30	Odd Einar Sandøy mfl, 6424 Sandøy
35 Må Pelikan	7.2	1.9	1.3	—	—	T	66	—	Sabb	66	8	Steinar Jensen, 6423 Ona
40 Mkr May-Britt	* 8.2	2.9	1.2	5	1	P	73	—	Perkin	73	35	Atle Sandøy, 6424 Sandøy
45 Mkr Glimt	8.5	2.2	1.1	—	—	T	58	—	Marna	70	18	Erling Tangen, 6423 Ona
49 Må Taifun	5.3	1.3	.9	—	—	T	40	—	Taifun	—	1	Bjarne Husey, 6423 Ona
50 Mkr Husøy	19.6	5.7	2.7	77	26	T	64	—	Finney	64	225	Peder O. Husøy mfl, 6423 Ona
51 Mkr Havleik	* 9.0	2.8	.9	6	2	T	76	—	MWM	74	68	Leif Risbakk, 6295 Myklebost
57 Må Skorgenes	6.6	1.9	.9	—	—	T	55	—	FM	55	6	Elias Hanssen Ona, 6423 Ona
62 Mkr Olav Dalen	* 14.8	4.6	1.9	21	5	T	58	—	Volda	55	50	Kristian K. Breivik mfl, 6296 Harøy
63 Må Lyn	7.8	2.6	1.2	—	—	T	69	—	Sabb	69	16	Nils R. Husøy, 6423 Ona
68 Må Sannholm	8.6	2.8	1.0	—	—	T	69	—	Sabb	69	16	Asbjørn Sandøy, 6424 Sandøy
71 Må Teisten	6.3	1.6	1.1	—	—	T	70	—	Sabb	70	8	Adolf Solheim, 6296 Harøy
73 Må Snål	7.8	2.5	1.2	—	—	T	69	—	Perkin	69	35	Nils P. Sæterøy, 6425 Finney
74 Må Svint	7.5	2.4	1.0	—	—	T	70	—	Sabb	70	16	Elias N. Myklebust, 6295 Myklebost
82 Mkr Vonar	* 17.9	4.6	1.9	31	9	T	67	—	Finney	67	120	Sigmund Finney mfl, 6425 Finney
92 Må Tango	6.9	2.2	.9	—	—	T	54	69	Sabb	69	8	Ivar J. Sandøy, 6424 Sandøy
95 Mkr Real	9.8	2.7	1.5	—	—	T	55	—	Volda	54	14	Harald O. Steinshamn mfl, 6296 Harøy
96 Mkr Odd-Erik	32.2	7.3	3.1	236	86	S	58	—	Wichm	58	480	Johannes Heinesen mfl, 6295 Myklebust
97 Mhtf Peder Huse	* 56.2	10.5	6.4	767	294	S	69	72	JM	69	2400	Torodd Huse, 6296 Harøy
114 Mkr Ruma	* 27.1	6.9	3.2	102	32	T	57	—	Wichm	74	600	Peder G. Sandøy mfl, 6424 Sandøy
118 Mkr Holmingen	25.9	5.8	3.0	83	41	T	41	—	Alpha	52	200	K.P. Sæterøy mfl, 6425 Finney
119 Må Glimt	6.6	2.0	1.3	—	—	T	57	—	Sabb	57	4	Jostein J. Sandøy, 6424 Sandøy
132 Må Huseyvgåg	7.2	1.9	.9	—	—	T	59	—	Sabb	59	8	Jostein N. Husøy, 6423 Ona
161 Mkr Harto	* 40.9	7.0	3.6	276	131	S	55	66	Wichm	69	900	Harald Bergtun mfl, 6424 Sandøy
175 Mkr Uksnøy	* 54.6	9.2	4.1	627	286	S	67	71	MWM	67	1400	Lars Uksnøy mfl, 6295 Myklebost
192 Mkr Kato	* 35.6	7.7	3.5	218	101	S	69	—	Caterp	69	750	Karsten Ottar Myklebust mfl, 6295 Myklebost
194 Mkr Riston	27.7	6.6	3.5	138	44	S	62	—	Wichm	62	300	Kr. Risbakk mfl, 6295 Myklebost
196 Mkr Ulla	* 29.5	7.1	3.0	173	73	S	69	—	Calles	69	480	Lars Bakke, 6295 Myklebost
202 Mkr Havstein	7.5	2.2	1.0	—	—	T	57	—	Sabb	57	5	Jonas Marøy, 6295 Myklebost
209 Mkr Osnes	* 36.3	5.9	3.0	175	56	S	16	52	Alpha	52	300	Harald H. Hameshaug mfl, 6296 Harøy
217 Mkr Tangskjær	13.6	4.5	1.9	23	5	T	61	—	Heimd	61	55	Martin Finney mfl, 6425 Finney

M-SJ Skodje — tilsynsmann: Oddbjørn Midtliid, 6260 Skodje

1 Mkr Solnes	11.3	3.7	1.8	11	3	T	60	—	Perkin	72	96	Petter Honnigdal, 6240 Sjøholt
6 Må Artur	6.0	1.9	1.1	—	—	T	30	—	Evinr	74	6	Lars Gudmundset, 6240 Sjøholt
8 Må Dølen	7.7	2.4	1.0	—	—	T	59	—	Sabb	72	10	Julius Lund, 6010 Spjelkavik
9 Mkr Juno	8.8	2.6	1.3	—	—	T	43	—	Brunv	43	10	Amund K. Ytrevik, 6240 Sjøholt
12 Må Gudmundset	5.6	1.6	.9	—	—	T	63	—	Evinr	69	6	Olav Gudmundset, 6240 Sjøholt
15 Må Havglimt	7.2	2.5	1.6	—	—	T	58	—	Sabb	76	10	Ottar Spasheim, 6260 Skodje

M-SJ Skodje – M-SM Smøla

Farkostens nummer art og navn	Lengde	Bredde	Dybde	Tonn		Matr.	Bygge år	Omb. år	Maskin			Eierens (den korresponderende reders) navn og postadresse
				Br.	Nt.				Merke	Byggeår	H.K.	
19 Må Jabes	7.8	2.2	1.2	—	—	T	51	—	Sabb	68	8	Nikolai Almklov, 6057 Ellingsøy
20 Må Lom	8.0	2.8	.9	—	—	P	74	—	Volvo	74	36	Lars Moe, 6260 Skodje
22 Må Gudmund	6.0	1.9	1.3	—	—	T	56	—	Mercur	46	20	Alf Gudmundseth, 6260 Skodje
33 Mkr Nyskjer	9.7	3.1	1.1	8	2	T	75	—	MWM	75	68	Olav Gudmundset, 6240 Sjøholt

M-SM Smøla — tilsynsmann: Ingar Holberg, 6575 Nordvika

1 Mkr Jati	* 19.1	4.9	2.1	41	11	T	75	—	GM	75	365	Asbjørn Jonassen mfl, 6580 Vestsmøla
2 Mkr Drott	* 10.0	3.5	1.4	—	—	T	36	70	BMC	70	42	Ole Gjelberg, Ersnes, 6570 Innsmøla
3 Må Trio	5.3	1.7	.8	—	—	T	75	—	Suzuki	74	4	John Johs.Stensønnes, 6582 Steinsøynes
4 Må Uran	6.3	1.6	.9	—	—	T	25	—	Marna	61	4	Bersvein Dønheim, 6580 Vestsmøla
5 Må Tott	5.2	1.6	.8	—	—	T	65	—	Suzuki	72	9	Jakob Rosvoll, 6571 Rosvoll
6 Mkr Ternen	8.5	3.1	1.6	—	—	T	71	—	Ford	72	40	Bjarne Rognskog, 6585 Veidholmen
7 Må Frank	5.2	1.7	.5	—	—	P	76	—	Suzuki	75	7	Asbjørn Stensønnes, 6582 Steinsøynes
8 Må Tor	6.9	2.2	.9	—	—	T	48	—	Sabb	63	5	Johan Haugen mfl, 6577 Nordsmøla
9 Må Apollo	8.5	3.1	1.4	—	—	T	75	—	Ford	75	68	Bjarne Stensønnes, 6582 Steinsøynes
10 Mk Havørnen	* 12.7	4.2	1.9	17	5	T	26	52	GM	74	120	Leif Birger Hagen mfl, 6581 Råket
12 Mkr Magerøy	21.6	5.9	2.9	75	24	T	50	—	Brunv	57	220	Torkil Hopmark, 6570 Innsmøla
13 Må Snapp	6.9	2.0	.9	—	—	T	54	—	Alda	54	5	Jakob Flataukan, 6580 Vestsmøla
14 Mk Drott-Senior	* 19.6	4.6	2.0	27	7	T	38	50	Volda	55	100	Kristian Lervik mfl, 6575 Nordvika
15 Må Draug	8.2	2.8	2.5	—	—	T	68	—	Sabb	67	16	Kristian Lervik mfl, 6575 Nordvika
17 Må Sabben	6.3	2.1	1.1	—	—	T	51	—	Sabb	51	4	Harald Stensø, 6577 Nordsmøla
18 Må Roll	6.0	2.0	1.0	—	—	T	58	—	Sabb	58	8	Markus Fagerheim, 6577 Nordsmøla
20 Må Marna	7.5	2.5	1.6	—	—	T	60	—	Marna	60	16	Oddmund Skomsøy, 6582 Steinsøynes
21 Mkr Steinsund	* 11.4	3.6	1.5	11	3	T	62	—	BMC	75	95	Kjell Stenberg mfl, 6570 Innsmøla
24 Må Rabb	7.8	2.5	1.6	—	—	T	60	—	Sabb	71	16	Frants Ribe Skomsøy, 6580 Vestsmøla
28 Mkr Odell	* 9.4	3.0	1.6	—	—	T	70	—	Ford	70	38	Ingvar Hogsnes mfl, 6582 Steinsøynes
30 Mk Orholm	13.6	4.1	1.9	20	4	T	39	—	Dorman	72	150	Nils P.Reitan mfl, 6586 Jøstolen
31 Må Sjøgutten	6.9	2.2	.9	—	—	T	42	—	Sabb	66	8	Kristian Hopen mfl, 6577 Nordsmøla
32 Må Ove	7.5	2.6	1.3	—	—	T	69	—	Sabb	72	22	John Hopshaug, Hopen, 6577 Nordsmøla
33 Må Tor	6.9	2.5	1.3	—	—	T	70	—	Sabb	51	5	Einar Nordseth mfl, 6585 Veidholmen
34 Mkr Gusta Borghild	* 8.7	3.2	.9	6	2	T	72	—	Sabb	71	22	Johan Neerland, Dyrnesvågen, 6580 Vestsmøla
35 Mkr Solveig	13.7	4.0	1.8	14	4	T	50	—	Volvo	67	100	Alf Antonsen, 6585 Veidholmen
36 Mg Olaus K.Senior	* 10.6	3.7	1.3	11	4	A	75	—	Perkin	74	96	Karl Knutsen mfl, 6585 Veidholmen
37 Må Sjøblomsten	6.6	2.0	1.1	—	—	T	58	—	Marna	47	8	Nils Baadnes, 6580 Vestsmøla
38 Må Smart	6.6	2.2	1.9	—	—	T	49	—	Sabb	74	10	Lars Holten-Dyrnes, 6589 Edøy
39 Mkr Holberg	* 46.2	7.7	4.2	420	150	S	38	72	Alpha	57	720	Hermann Reitan Nerland mfl, 6580 Vestsmøla
40 Må Laila	6.9	2.4	.9	—	—	T	58	—	Sabb	67	8	N.Johansen, 6585 Veidholmen
42 Må Per	6.6	1.9	.9	—	—	T	51	—	Sabb	71	8	Peder Gjøl, 6570 Innsmøla
43 Mkr Dyroy	* 10.3	3.1	1.0	7	2	T	70	—	Ford	74	70	Rolf Åstasund, 6570 Innsmøla
44 Må Proven	6.6	2.0	1.4	—	—	T	54	—	Sabb	64	8	August Kvammen, 6580 Vestsmøla
45 Mkr Sjøbris	9.8	3.4	1.2	—	—	T	77	—	Ford	76	68	Asbjørn Gulla, 6570 Innsmøla
48 Mk Hilmar	18.0	4.6	1.9	24	6	T	10	53	Volvo	74	300	Henry Wærnes mfl, 6585 Veidholmen
49 Må Reks	6.3	1.9	.9	—	—	T	48	—	Sabb	67	8	Jalmar Framnes, 6580 Vestsmøla
50 Må Arvid	6.9	2.5	1.3	—	—	T	36	—	FM	57	6	Alf Nordnes, 6580 Vestsmøla
51 Må Odd	5.3	1.7	.9	—	—	T	53	—	Kvik	52	4	Reidulf Sørøy, 6570 Innsmøla
53 Mkr Vanja	* 13.5	4.6	2.0	21	7	T	62	—	Scania	64	153	Noralf Reitan, 6570 Innsmøla
54 Mk Hamnasund	* 17.7	5.0	2.4	34	10	T	51	—	Caterp	65	180	Petter Stensø mfl, 6570 Innsmøla
55 Mk Veidholm	* 20.7	5.5	2.6	50	15	T	53	—	Wichm	68	450	Leif Rokstad mfl, 6585 Veidholmen
57 Mk Vågar	* 20.7	5.5	2.6	50	14	T	54	—	GM	62	335	Adolf Strand mfl, 6585 Veidholmen
58 Må Rapp	6.1	2.1	.9	—	—	T	58	—	Marna	59	4	Nils Blakstad, 6580 Vestsmøla
59 Må Svint	6.0	1.7	.8	—	—	T	50	—	Sabb	74	10	Kristian Øien, 6577 Nordsmøla
60 Må Håpet	8.8	2.8	.9	—	—	T	75	—	Sabb	75	30	Albert Lind, 6580 Vestsmøla
61 Må Måken	7.2	2.5	.9	—	—	T	75	—	Sabb	75	10	Ove Iversen, 6585 Veidholmen
62 Mg Buskjær	* 9.7	3.4	1.9	12	3	P	76	—	Ford	76	100	Andreas Antonsen, 6585 Veidholmen
63 Må Laksen	6.3	2.2	.9	—	—	T	54	—	FM	54	6	Magnar Sivertsen, 6585 Veidholmen
64 Må Spurven	6.3	2.2	1.1	—	—	T	54	—	Sleipn	54	5	Bjarne Pettersen, 6585 Veidholmen
65 Må Måken	6.3	2.2	.9	—	—	T	54	—	Sleipn	54	5	Jakob A.Bækken, 6577 Nordsmøla
67 Må Var	7.5	2.4	1.3	—	—	T	47	—	Sabb	61	8	Heidel Hansen, 6580 Vestsmøla
68 Må Lerken	7.0	2.7	2.0	—	—	T	54	—	Marna	54	5	Johs.Bækken, 6577 Nordsmøla
70 Må Sletvåg	7.3	2.3	1.2	—	—	T	58	—	Sabb	77	30	Toralf Jonassen mfl, 6580 Vestsmøla

Møre og Romsdal

M-SM Smøla

Farkostens nummer art og navn	Lengde	Bredde	Dybde	Tonn		Matr.	Bygge år	Omb. år	Maskin			Eierens (den korresponderende reders) navn og postadresse
				Br.	Nt.				Merke	Byggeår	H.K.	
71 Må Randi	5.3	1.4	.5	—	—	T	44	—	Mercur	74	7	Arthur Severinsen, 6580 Vestsmøla
72 Må Øystein	7.4	2.5	1.0	—	—	T	55	—	Sabb	58	8	Arvid Hakkebo, 6585 Veidholmen
73 Må Liljen	6.9	2.5	.8	—	—	T	56	—	Sabb	61	8	Jarle Weiseth, 6577 Nordsmøla
74 Må Perlon	6.5	2.0	.9	—	—	T	55	—	FM	55	6	Isak Edvardsen, 6585 Veidholmen
75 Mkr Ertnan	* 41.5	7.0	3.3	271	105	S	07	55	Alpha	55	600	Ivar H.Neerland mfl, 6580 Vestsmøla
76 Må Bruse	5.3	2.0	.9	—	—	T	60	—	FM	54	4	Per A.Hannasvik, 6572 Arnøysund
77 Mkr Nyternen	* 10.5	3.6	1.4	10	2	T	76	—	Ford	75	100	Tor Otto Betten, 6570 Innsmøla
78 Må Øystein	6.0	1.9	.9	—	—	T	48	—	Penta	73	5	Knut Riise, 6577 Nordsmøla
79 Må Spurven	6.6	2.2	.9	—	—	T	56	—	FM	56	6	Even Antonsen, 6585 Veidholmen
80 Mkr Drotland	* 30.3	6.8	3.4	167	55	T	53	—	Alpha	65	510	Nils Blakstad&Sønner A/S, 6580 Vestsmøla
81 Må Nils S.	9.1	3.1	1.1	—	—	T	77	—	Sabb	77	30	Jarle Spersøy, 6575 Nordvika
83 Må Glup	6.9	2.5	1.3	—	—	T	62	—	Sabb	62	8	Hermann Gulla, 6580 Vestsmøla
84 Må Klakken	5.3	1.6	.6	—	—	T	69	—	Penta	78	4	Oddmund Dalheim, 6570 Innsmøla
85 Må Svinøy	5.0	1.6	.8	—	—	T	68	—	Suzuki	73	6	Alf Orholm, 6570 Innsmøla
86 Må Trygg	6.6	2.0	1.7	—	—	T	50	—	Marna	57	5	Kristian Sorøy, 6570 Innsmøla
87 Må Skjold	6.9	2.2	.9	—	—	T	57	—	FM	—	8	Kolbjørn Dyrnes, 6580 Vestsmøla
88 Må Færingen	5.3	1.5	.5	—	—	T	39	—	Suzuki	70	7	Noralf Reitan, 6570 Innsmøla
89 Må Arbi	4.4	1.7	.8	—	—	T	69	—	Suzuki	74	7	Bersvein Dyrnes, 6580 Vestsmøla
90 Må Odd	5.2	1.9	.8	—	—	P	76	—	Yamaha	76	9	Oddmund Jakobsen, 6585 Veidholmen
92 Må Kvikken	6.0	1.9	.9	—	—	T	54	—	Marna	54	5	Asbjørn Abrehamsen, 6580 Vestsmøla
93 Må Solfrid	5.0	1.9	.7	—	—	T	75	—	Penta	72	8	Michael Hannasvik, 6571 Rosvoll
94 Mkr Ny-Vidar	8.2	2.8	1.6	—	—	T	72	—	Sabb	71	20	Herlof Tyrhaug, 6570 Innsmøla
95 Må Svanen	6.9	2.5	1.3	—	—	T	68	—	Sabb	72	10	Alf Orholm, 6571 Rosvoll
96 Må Lasse	6.4	2.2	.9	—	—	T	57	—	Marna	57	5	Bjarne Bjøringsø, 6577 Nordsmøla
98 Må Gyngen	6.0	1.7	.8	—	—	T	55	—	Sabb	64	8	Anders Strand, 6585 Veidholmen
99 Må Brura	6.3	2.0	.9	—	—	T	57	—	Sabb	71	10	Ole O.Hopshaug, 6577 Nordsmøla
100 Mkr Flid	21.4	6.5	3.1	100	45	S	68	—	GM	67	487	Ivar Aspaas mfl, 6585 Veidholmen
101 Mkr Viking	13.5	4.0	1.7	18	5	T	13	49	GM	71	100	Fr.Fredriksen, 6585 Veidholmen
102 Må Snøgg	7.3	2.3	1.2	—	—	T	42	—	Marna	60	6	Hans Orholm, 6582 Steinsøyenes
103 Må Mea	7.2	2.5	1.1	—	—	T	70	—	Sabb	70	10	John Nordseth, 6585 Veidholmen
105 Mkr Ingar Iversen	* 41.7	7.3	3.4	319	189	S	64	—	Normo	64	780	Harald Iversen mfl, 6577 Nordsmøla
107 Må Leif	4.4	1.4	.8	—	—	P	66	—	Cresc	72	5	Lars Hopmark, 6570 Innsmøla
108 Må Måken	6.3	2.0	.9	—	—	T	58	—	Marna	58	5	R.Mykkebust, 6577 Nordsmøla
109 Må Kvikk	5.3	2.0	.6	—	—	P	77	—	Yamaha	77	15	Alf Holberg, 6577 Nordsmøla
110 Mkr Halsafjord	15.7	5.2	2.3	33	10	T	38	—	Wichm	38	40	Andr.O.Skomsø mfl, 6580 Vestsmøla
111 Må Nora	7.2	2.2	1.3	—	—	T	58	—	Sabb	58	8	Johan Brevik, 6577 Nordsmøla
112 Må Tonny	7.8	2.8	1.3	—	—	T	70	—	Sabb	70	16	Jarle Skomsøy, 6582 Steinsøyenes
113 Må Rudi	5.6	1.9	.9	—	—	T	70	—	Sabb	68	6	Olaus Tyshaug, 6589 Edøy
114 Må Vidar	7.2	2.4	1.1	—	—	T	72	—	Sabb	72	18	Patrik Furu, 6581 Råket
116 Må Radio	7.2	2.4	1.2	—	—	T	58	—	Sabb	58	8	Olaf Larsen, 6585 Veidholmen
117 Må Rolf	6.9	2.2	1.0	—	—	T	49	—	Sabb	77	10	Bernhard Sundet, 6577 Nordsmøla
118 Må Skøya	6.4	2.1	.9	—	—	T	59	—	FM	50	6	Gunnar Strand, 6585 Veidholmen
119 Må Tom	7.5	2.7	1.4	—	—	T	68	—	Sabb	68	16	Helge Hansen, 6585 Veidholmen
122 Må Junior	5.6	1.7	.6	—	—	T	15	—	Volvo	77	6	John Grønvik, 6570 Innsmøla
123 Må Tor	5.2	1.6	.8	—	—	T	—	—	Suzuki	70	4	Sverre Høgshaug, 6577 Nordsmøla
124 Må Bjørn	6.0	2.0	.9	—	—	T	55	—	Marna	55	5	Arne Høgshaug, Sætran, 6577 Nordsmøla
126 Mkr Tambar	7.8	2.8	1.1	—	—	T	73	—	Marna	72	28	Olaf Hamnes, 6589 Edøy
127 Må Duen	7.2	2.5	1.3	—	—	T	55	—	Sabb	76	10	Nils Magne Holberg, 6580 Vestsmøla
129 Må Krasin	7.3	2.2	1.3	—	—	T	42	—	Sabb	42	4	Karl Nordseth, 6585 Veidholmen
130 Må Gunnar Egil	5.2	1.9	.8	—	—	P	77	—	Yamaha	77	15	Petter Edinsen, 6585 Veidholmen
132 Må Teddy	7.0	2.3	1.3	—	—	T	58	—	Sabb	71	12	O.Otterholm, 6577 Nordsmøla
133 Må Bris	6.9	2.3	1.1	—	—	P	72	—	Penta	72	35	Olai Hottran, 6585 Veidholmen
134 Må Arian	4.4	1.6	.8	—	—	P	70	—	Penta	70	12	Magnar Dragseth, 6589 Edøy
136 Må Stril	6.3	1.7	.9	—	—	T	52	—	Marna	60	6	D.Stensones, 6582 Steinsøyenes
137 Mkr Torild	8.8	3.1	1.9	—	—	T	68	—	Ford	74	68	Mary Sørstrand, 6570 Innsmøla
138 Må Heim	7.2	2.7	1.1	—	—	T	51	—	Sleipn	54	7	Erling Møyholm, 6581 Råket
140 Må Ida	6.8	2.6	.7	—	—	T	70	—	Sabb	67	8	Einar Monsøy, 6580 Vestsmøla
141 Må Ole	5.6	1.9	.9	—	—	T	55	—	Marna	55	8	Oddvar Arne Eilertsen, 6575 Nordvika
142 Må Måkeskjær	7.8	2.5	1.3	—	—	T	59	—	Ford	74	60	Jarle Johansen, 6575 Nordvika
143 Må Mona-Lisa	5.6	1.7	.9	—	—	T	52	—	Sabb	67	6	Anders Eckhoff, 6585 Veidholmen
144 Må Frigg	6.3	2.1	.9	—	—	T	45	—	Marna	58	4	Martin Lervik, 6570 Innsmøla
145 Må Falken	4.5	1.6	.8	—	—	T	—	—	Yamaha	73	3	Olav Brendskag, 6577 Nordsmøla

M-SM Smøla

Farkostens		Lengde	Bredde	Dybde	Tonn		Matr.	Bygge	Omb.	Maskin			Eierens (den korresponderende reders)
nummer	art og navn				Br.	Nt.				år	år	Merke	
147	Må Brig	5.6	1.9	.8	—	—	T	65	—	Briggs	71	3	Harald Strømskag, 6570 Innsmøla
149	Må Dagfinn	7.4	2.8	1.3	—	—	T	72	—	Sabb	72	22	Ivar Kvammen, 6580 Vestsmøla
150	Mk Egil	14.4	4.0	1.6	18	6	T	12	52	Heimd	61	35	M.Martinsen mfl, 6585 Veidholmen
151	Må Jeita	6.0	1.9	.9	—	—	T	45	—	Tomos	71	5	Patrik Sørstrand, 6570 Innsmøla
153	Må Stein	6.6	1.9	.8	—	—	T	52	—	Sabb	39	4	M.Johansen, 6580 Vestsmøla
154	Må Livard	6.3	2.2	.9	—	—	P	68	—	Sabb	68	8	Arthur Lie, 6575 Nordvika
155	M Roy	* 8.6	2.7	1.6	7	2	P	74	—	Ford	74	72	Ander Andersen mfl, 6585 Veidholmen
156	Må Småen	5.6	1.4	.5	—	—	T	67	—	Cresc	68	4	Abraham Hønsvik, 6575 Nordvika
158	Mk Dyrnesvåg	* 35.3	6.3	3.7	187	78	S	01	—	Wichm	68	500	Johs.Holm mfl, 6580 Vestsmøla
159	Må Sabb	6.9	2.2	.9	—	—	T	45	—	Sabb	64	8	Johan Osen mfl, 6575 Nordvika
160	Mk W.Barents	* 36.6	6.7	3.3	196	107	S	24	48	Vølund	57	450	Ole Dyrnes mfl, 6580 Vestsmøla
162	Må Otto	7.1	2.4	1.1	—	—	T	63	—	FM	62	8	Svein Førde, 6580 Vestsmøla
164	Må Loyal	6.3	1.9	.9	—	—	T	59	—	Marna	59	4	Johan Øyen, 6577 Nordsmøla
168	Må Arne	7.2	2.2	1.3	—	—	T	39	—	Marna	52	8	Jakob Pettersen, 6585 Veidholmen
170	Må Bølgen	7.2	2.3	.9	—	—	T	44	—	Sabb	71	8	Rasmus Kruse, 6581 Råket
171	Må Olav	5.2	1.5	.6	—	—	T	38	—	Mercur	76	4	Olav Kruse, 6580 Vestsmøla
172	Må Bruse	7.8	2.7	1.4	—	—	T	67	—	Sabb	66	6	Knut Riise, Hopen, 6577 Nordsmøla
174	Må Njård	4.5	1.7	.9	—	—	P	73	—	Penta	72	12	Nils Rognskog, 6570 Innsmøla
177	Må Rollo	7.2	2.4	1.1	—	—	T	47	—	Sabb	48	5	Johan Hopen, 6577 Nordsmøla
178	Må Bamse 1	6.9	2.4	1.5	—	—	T	54	—	Sabb	65	8	Rolf Magnussen, 6586 Jøstølen
179	Må Tor	5.6	1.7	.8	—	—	T	48	—	Seagul	67	3	Tor Otto Betten, 6570 Innsmøla
180	Mkr Remman	* 48.2	8.0	4.1	446	188	S	48	—	MAK	64	1100	Ivar H.Neerland mfl, 6580 Vestsmøla
181	Mkr Miløy	* 26.5	6.4	2.5	90	29	T	45	—	Alpha	55	240	Arthur Møllerop mfl, 6581 Råket
184	Mkr Leiken	8.3	3.1	1.6	—	—	T	72	—	Ford	74	68	Oskar Nordhaug, 6570 Innsmøla
185	Må Småen	4.7	1.9	.8	—	—	P	69	—	Suzuki	70	4	Johannes Stensønes, 6582 Steinsøyenes
186	Mkr Sjøliv	7.2	2.8	1.6	—	—	T	72	—	Sabb	72	22	Emil Otterholm, 6570 Innsmøla
187	Må Rapp	6.9	2.5	1.3	—	—	P	—	—	Perkin	71	35	Johannes Holm, 6580 Vestsmøla
189	Må Nuk	5.8	1.9	.6	—	—	T	75	—	Kavasa	74	6	Jan Hellesfjord, 6585 Veidholmen
190	Må Swanen	6.3	2.0	.9	—	—	T	59	—	Marna	59	5	Einar Gulla, 6577 Nordsmøla
191	Må Fisk	6.9	2.4	1.4	—	—	T	59	—	Sabb	67	8	Johannes Vestheim, 6570 Innsmøla
192	Må Jalma	6.3	2.2	1.4	—	—	T	59	—	Sleipn	45	5	Thorvald Aure, 6577 Nordsmøla
193	Må Ternen	6.4	2.2	.9	—	—	T	56	—	Sabb	65	8	Johs.Hommelhaug mfl, 6577 Nordsmøla
194	Må Jakk	7.5	2.5	1.5	—	—	T	59	—	Marna	59	8	Arne Møllerop, 6581 Råket
195	Må Hav	7.2	2.3	1.3	—	—	T	56	74	Marna	56	5	Bjarne Dalen, 6570 Innsmøla
196	Må Ternen	4.9	1.3	.6	—	—	T	42	—	Yamaha	72	3	Thorvald Lervik, 6570 Innsmøla
197	Mkr Bragd	10.1	3.2	1.2	—	—	T	54	—	Perkin	71	96	Hilmar Kjønnøy, 6570 Innsmøla
199	Må Lasse	4.6	1.8	.6	—	—	P	73	—	Suzuki	74	7	Ole M.Reirå, 6575 Nordvika
200	Må Pluto	6.3	2.1	.9	—	—	T	57	—	Marna	58	6	Nils N.Reitan, 6570 Innsmøla
201	Må Spleis	5.3	1.7	.8	—	—	T	66	—	Evinr	67	5	Torvald Strømskag mfl, 6570 Innsmøla
202	Må Veidar	4.4	1.6	.6	—	—	P	70	—	Evinr	72	9	Ingvar M.Rokstad, 6585 Veidholmen
204	Må Anna	5.0	1.5	.9	—	—	T	63	—	Cresc	65	4	Kr.A.Bjøringsøy, 6570 Innsmøla
205	Mkr Koral li	6.9	2.5	1.3	—	—	T	77	—	Sabb	71	22	Kjell Karstensen, 6570 Innsmøla
207	Må Rex	6.6	2.2	.9	—	—	T	72	—	Sabb	72	10	Reidar Stensønes, 6577 Nordsmøla
209	Må Hansemann	7.4	2.5	.9	—	—	T	54	—	Sabb	70	12	H.Antonsen, 6585 Veidholmen
213	Må Måken	6.8	2.2	1.1	—	—	T	57	—	Marna	58	5	Ole Gjelberg, 6570 Innsmøla
217	Må H B S	6.7	2.1	.9	—	—	T	59	—	Sabb	67	8	Ole Sivertsen, 6585 Veidholmen
219	Må Streif	6.9	2.2	1.6	—	—	T	56	—	Sabb	56	4	John Klinge, 6580 Vestsmøla
220	Må Lom	6.0	2.0	.8	—	—	T	58	—	FM	50	4	Andr.Brendskag, 6577 Nordsmøla
221	Mkr Rodving	* 22.5	6.2	2.8	67	19	T	53	—	Caterp	65	325	Petter Kristiansen mfl, 6585 Veidholmen
222	Må Knøtt	4.7	1.6	.5	—	—	T	73	—	Suzuki	73	7	Hjalmar Framnes, 6580 Vestsmøla
224	Må Odden	6.6	2.1	1.1	—	—	T	54	—	Marna	55	5	Arthur Severinsen, 6580 Vestsmøla
225	Må Svint	5.3	1.9	.8	—	—	T	50	—	Cresc	65	4	P.O.Nordhopbakk mfl, 6577 Nordsmøla
227	Må Snøgg	6.0	2.2	.9	—	—	T	56	—	Marna	56	5	Magnus Lillehaug, 6577 Nordsmøla
229	Må Småen	5.6	1.6	.6	—	—	T	49	—	Penta	71	5	Jens Øien, 6577 Nordsmøla
234	Må Kjapp	6.3	2.0	.9	—	—	T	—	56	FM	45	4	Johan Hansen, 6577 Nordsmøla
236	Må Snøgg	6.3	2.0	1.3	—	—	T	48	—	Sabb	72	10	Kristian Sørøy, 6570 Innsmøla
237	Må Torp	5.0	1.5	.7	—	—	T	71	—	Cresc	71	4	Olaas Hansen, 6585 Veidholmen
239	Må Arild	6.7	2.4	1.4	—	—	T	59	—	FM	52	6	Arvid Reirå, 6585 Veidholmen
240	Må John Rune	6.9	2.4	1.1	—	—	T	63	—	Volvo	68	15	John Grønvik, 6570 Innsmøla
244	Må Sjøgutt	8.5	2.8	1.3	—	—	T	72	—	Sabb	58	6	Asbjørn Rokstad, 6575 Nordvika
245	Må Nordmann	6.6	2.2	.9	—	—	T	50	—	Sabb	59	4	Arne Storvik, 6581 Råket
247	Må Jark	6.1	1.8	.9	—	—	T	54	—	Sleipn	54	5	Oddvar Uthaug, 6581 Råket

Møre og Romsdal

M-SM Smøla

Farkostens nummer art og navn	Lengde	Bredde	Dybde	Tonn		Matr.	Bygge år	Omb. år	Maskin			Eierens (den korresponderende reders) navn og postadresse
				Br.	Nt.				Merke	Byggeår	H.K.	
250 Må Snapp	5.3	1.6	.8	—	—	T	—	—	Mercur	69	4	Tor-Einar Kjønnø, 6570 Innsmøla
251 Må Sleipner	7.2	2.3	.9	—	—	T	45	68	Sabb	73	10	Trygve Lervik, 6575 Nordvika
252 Må Bris	6.6	2.3	.9	—	—	T	55	—	Sleipn	68	8	Ole Reirå, 6575 Nordvika
255 Må Solo	8.3	2.7	1.1	—	—	T	63	—	Sabb	63	16	J.M.Johansen, 6585 Veidholmen
260 Må May	5.6	1.9	.9	—	—	T	56	—	Marna	56	4	Kåre Høgshaug, 6577 Nordsmøla
261 Må Vestern	4.7	1.9	.9	—	—	P	74	—	Mercur	74	8	Mary Sørstrand, 6570 Innsmøla
262 Må Sabb	6.6	2.2	.9	—	—	T	52	—	Sabb	49	4	Konrad Olausen, 6584 Brattvær
265 Må Måken	7.2	2.3	1.0	—	—	T	47	—	Volvo	76	19	Jakob Rangnes, 6570 Innsmøla
266 Må Egil	6.6	1.9	.9	—	—	T	45	53	Marna	53	5	Johan Langskag, 6580 Vestsmøla
267 Må Brosund	6.9	2.2	.9	—	—	T	56	—	Sabb	40	4	Henning Stensønnes, 6582 Steinsøyenes
268 Må Jarle	8.8	2.7	1.6	—	—	T	46	—	Sabb	62	16	Einar Dragseth, 6589 Edøy
269 Må Glimt	7.5	2.5	.9	—	—	T	52	—	Sabb	67	8	Magnar Dragset, 6589 Edøy
273 Må Cito	6.6	2.0	1.1	—	—	T	50	—	Sabb	48	5	J.M.Rokstad, 6575 Nordvika
277 Må Vår	7.8	2.5	.9	—	—	T	45	—	FM	58	8	Odd Holm, 6589 Edøy
278 Må Lyr	8.0	2.5	1.1	—	—	T	54	—	Sabb	50	5	Jonas Edøy, 6589 Edøy
280 Må Karen	6.3	2.1	1.1	—	—	T	68	—	Sabb	68	8	Arvid Berg, 6585 Veidholmen
283 Må Tor	6.6	2.0	1.7	—	—	T	41	—	Sabb	48	4	Noe Størvik, 6581 Råket
285 Må Mai	6.3	2.0	.9	—	—	T	54	—	Sleipn	68	5	Ottar Roksvåg, 6586 Jøstølen
287 Mkr Evelyn	7.5	2.3	1.1	—	—	T	65	—	Marna	64	8	Alf Johansen, 6575 Nordvika
288 Må Koral	6.6	1.9	.9	—	—	T	30	—	Marna	55	5	Kjell Karstensen, 6589 Edøy
289 Må Sabb	6.0	2.2	1.1	—	—	T	58	—	Marna	59	5	Leif Ellevsøy, 6570 Innsmøla
292 Må Liv	7.2	2.3	.9	—	—	T	58	—	Sabb	74	22	Magnar Hannasvik, 6571 Rosvoll
297 Må Bris	6.7	1.8	.9	—	—	T	53	—	Sabb	59	8	Jan Åge Gulla, 6570 Innsmøla
299 Mkr Barry	8.5	3.0	1.8	—	—	T	67	—	Volvo	72	56	Hjalmar O.Holmen, 6577 Nordsmøla
300 Må Måken	5.0	1.6	.8	—	—	T	71	—	Cresc	69	5	Kristian Vestheim mfl, 6570 Innsmøla
301 Må Fåks	6.3	1.9	.9	—	—	T	50	—	Sabb	71	10	Oddmund Dalheim, 6570 Innsmøla
302 Må Suki	5.5	1.6	.6	—	—	T	69	—	Suzuki	70	4	Alf K.Rokstad, 6575 Nordvika
303 Må Solbris	7.4	2.4	1.3	—	—	T	76	—	Sabb	75	18	Jarle Hakkebo, 6585 Veidholmen
304 Må Luton	10.4	3.1	1.6	—	—	T	37	—	Sabb	65	16	Ingvar Sorøy mfl, 6570 Innsmøla
310 Må Mjølner	7.5	2.5	.8	—	—	T	57	—	Sabb	75	10	Tor-Einar Kjønnø, 6570 Innsmøla
311 Må Måken	6.0	1.7	.7	—	—	T	—	58	Cresc	69	4	Alfred Reiråskag, 6575 Nordvika
312 Må Tom	5.6	1.6	.6	—	—	T	37	—	Evinr	73	4	Lars Vikhals, 6585 Veidholmen
313 Må Strøm	5.3	1.5	.5	—	—	T	69	—	Suzuki	76	4	Petter Høgshaug, 6577 Nordsmøla
314 Må Ålen	4.9	1.6	.6	—	—	T	—	—	Archim	73	5	Peder Hemmelhaug, 6577 Nordsmøla
315 Må Toja	4.3	1.7	.8	—	—	P	74	—	Evinr	74	6	Jarle Hakkebo, 6585 Veidholmen
317 Må Alken	6.3	2.4	.9	—	—	T	57	—	Sabb	76	10	Peder Haugen, 6577 Nordsmøla
322 Må Kvikk	5.3	1.6	.8	—	—	T	46	—	Cresc	70	4	Johan Nordhaug, 6570 Innsmøla
323 Må Turid	4.9	1.8	1.0	—	—	T	62	—	Yamaha	70	3	Bjarne Hatmosø, Brennskag, 6580 Vestsmøla
327 Må Feringen	5.6	1.6	.6	—	—	T	10	—	Cresc	71	4	Reidar Holm, Steinsøysund, 6577 Nordsmøla
329 Må Mons	5.0	1.4	1.1	—	—	T	48	—	Yamaha	70	3	Edvard Algarheim, 6570 Innsmøla
330 Mkr Nordvåg	9.4	3.1	1.1	6	1	T	76	—	Ford	75	68	Bersvein Dyrnes mfl, 6580 Vestsmøla
332 Må Svint	6.4	2.0	.9	—	—	T	53	—	Alda	52	5	Markus Rognskog, 6585 Veidholmen
333 Må Arnt	8.7	3.0	1.1	6	3	T	69	—	Sabb	68	16	Nils Holm, 6580 Vestsmøla
335 Må Rav	5.0	1.9	1.3	—	—	T	68	—	Chrysl	74	4	Torger Tyrhaug, 6570 Innsmøla
336 Må Pippi	4.9	1.6	.8	—	—	P	70	—	Suzuki	70	7	Johan Brevik, 6577 Nordsmøla
337 Må Kåre	6.0	1.6	.8	—	—	T	39	—	Evinr	67	3	Kåre Farstad, 6581 Råket
340 Må Havella	7.2	2.5	1.1	—	—	T	76	—	Sabb	63	8	Steinar Tyrhaug, 6575 Nordvika
342 Må Jakk	5.7	2.3	1.0	—	—	T	53	—	Sabb	65	8	Olav Brennskag, 6577 Nordsmøla
344 Må Traust	6.9	2.2	1.1	—	—	T	48	—	Sleipn	64	8	Torleif Reirå, 6575 Nordvika
348 Må Ålen	4.7	1.3	.6	—	—	T	59	—	Mercur	68	4	Olaf Hamnes, 6589 Edøy
349 Må Arnøysund	6.6	2.2	.8	—	—	T	51	—	Alda	55	5	Ingelbrig Arnøy, 6572 Arnøysund
350 M Nordgrunn	7.7	2.7	1.5	6	1	P	76	—	Ford	76	70	Kåre Antonsen, 6585 Veidholmen
351 Må Bølgen	6.3	2.0	.9	—	—	T	58	—	Sabb	59	4	Alf K.Rokstad, 6575 Nordvika
353 Må Terje	5.0	1.7	.9	—	—	T	69	—	Sabb	69	6	Leif Ellevsøy, 6571 Rosvoll
354 Må Maur	6.6	2.1	1.0	—	—	T	55	—	Sleipn	55	4	Gudbrand Hopen, 6577 Nordsmøla
360 Må Isak	7.8	2.7	1.3	—	—	T	67	—	Sabb	67	8	Peder Sivertsen, 6585 Veidholmen
361 Må Kvikk	7.7	2.7	1.3	—	—	T	42	—	Marna	54	5	John Brun mfl, 6580 Vestsmøla
363 Må Ruth	6.9	2.4	.9	—	—	T	56	—	Marna	56	5	Peder Reitan, 6586 Jøstølen
364 Må Karat	5.7	1.8	.8	—	—	T	54	—	Sabb	73	10	Johan Dyrnes, 6570 Innsmøla
366 Må Lovise	7.2	2.5	1.3	—	—	T	59	—	Sabb	65	8	I.Stensønnes, 6582 Steinsøyenes
367 Mkr Edøy	8.5	2.7	1.6	—	—	T	56	—	Sabb	71	20	Kristian Edøy, 6589 Edøy
368 Må Lun	7.3	2.5	1.0	—	—	T	58	—	Sabb	74	10	Alf Strømskag, 6570 Innsmøla

M-SM Smøla

Farkostens nummer art og navn	Lengde	Bredde	Dybde	Tonn		Matr.	Bygge år	Omb. år	Maskin			Eierens (den korresponderende reders) navn og postadresse
				Br.	Nt.				Merke	Byggeår	H.K.	
369 Må Bimbo	5.3	1.6	.8	—	—	T	50	—	Penta	72	4	Magnar Hannasvik, 6570 Innsmøla
372 Ms Skjøvik	8.5	2.5	1.1	—	—	T	47	—	Sabb	59	12	Ottar Roksvåg, 6586 Jøstølen
373 Må Ole Senior	4.4	1.9	.8	—	—	T	70	—	Evinr	69	3	Ole Otterholm, 6570 Innsmøla
374 Må Trygg	6.3	2.2	.9	—	—	T	57	—	Marna	57	6	A.A.Rokstad, 6575 Nordvika
375 Må Ekert	6.9	2.4	1.0	—	—	T	61	—	Sabb	61	5	Isak Stensones, 6581 Råket
376 Må Teisten	5.6	1.9	.9	—	—	T	56	—	Marna	53	5	Jan Åge Gulla, 6570 Innsmøla
378 Må Tor	5.6	1.6	.6	—	—	T	36	—	Yamaha	72	3	Ole Bjøringsøy, 6577 Nordsmøla
379 Må Sjønning	6.7	2.1	1.1	—	—	T	55	—	Sabb	55	5	Arne Pettersen, 6585 Veidholmen
380 Må Bris	7.3	2.4	1.3	—	—	T	58	—	Sabb	58	8	Torvald Lervik, 6570 Innsmøla
381 Må Ergo	7.2	2.4	1.1	—	—	T	49	—	FM	55	8	Morten Holm, 6589 Edøy
383 Mkr Zenit	9.4	2.8	1.6	—	—	T	64	—	Åogva	64	14	G.Strandheim, 6575 Nordvika
386 Må Olav	6.6	2.2	1.6	—	—	T	50	—	Marna	60	5	Ingvar Sorøy mfl, 6570 Innsmøla
390 Må Ternen	6.6	2.2	.9	—	—	T	54	—	Sabb	59	8	Iver Roksvåg, 6570 Innsmøla
391 Må Reidun	5.6	1.7	.9	—	—	T	25	—	Yamaha	73	5	Markus Fagerheim, 6577 Nordsmøla
392 Må Viggo	6.6	2.2	.9	—	—	T	59	—	Marna	58	6	Peder Ellevøy, 6571 Rosvoll
394 Mkr Falk	10.4	3.1	1.6	—	—	T	52	—	Volda	52	22	Arntfinn Gjernes, 6570 Innsmøla
395 Må Bølgen	7.0	2.0	1.0	—	—	T	56	—	FM	60	6	Abraham Wean, 6589 Edøy
396 Må Snøgg	6.6	2.2	1.1	—	—	T	55	—	FM	55	5	Gabriel Roksvåg, 6570 Innsmøla
397 Må Rex	7.6	2.4	1.4	—	—	T	59	—	Sabb	62	16	Kristoffer P.Råket, 6581 Råket
398 Må Nesodden	6.6	2.2	1.3	—	—	T	52	—	Merc	70	46	Konrad Roksvåg, 6570 Innsmøla
399 Må Havleik	7.2	1.9	.9	—	—	T	50	—	Vestsm	14	5	Ragnar Grønvik, 6570 Innsmøla
402 Må Trygg	6.4	2.0	.9	—	—	T	43	—	Marna	63	8	Aage Nelvik, 6570 Innsmøla
406 Må Viggo 2	7.2	2.5	1.6	—	—	T	63	—	Sabb	48	5	M.Hannasvik, 6572 Arnøysund
408 Må Unn Karin	7.0	2.4	.9	—	—	T	63	—	Sabb	63	8	Bjarne Hatmosø, 6580 Vestsmøla
412 Må Anne 2	5.6	1.9	.9	—	—	T	68	—	Sabb	74	10	Albert Hønsvik, 6575 Nordvika
413 Må Even	5.0	1.6	.8	—	—	T	50	—	Evinr	61	5	Eilert Lyngvær, 6588 Hallarøy
415 Mkr Øysund	* 10.6	3.1	1.6	—	—	T	74	—	Ford	70	60	Edgar Holberg mfl, 6577 Nordsmøla
416 Må Jahr	7.3	2.4	1.2	—	—	T	60	—	Sabb	60	8	Halfdan Johannessen, 6585 Veidholmen
419 Må Bjørn	7.6	2.4	1.2	—	—	T	59	—	Sabb	60	8	Albert Lind, 6581 Råket
423 Ms Kvikk	6.9	2.4	1.6	—	—	T	59	74	Sabb	67	16	Asbjørn Gulla, Gjelberg, 6570 Innsmøla
425 Må Rollo	6.7	2.3	1.1	—	—	T	59	—	Sabb	68	5	Johan Osen, 6575 Nordvika
427 Må Rapp	6.9	2.4	1.1	—	—	T	60	—	Eabb	60	8	Petter Høghaug, 6577 Nordsmøla
428 Må Lundar	6.6	2.4	1.1	—	—	T	60	—	Sabb	72	10	Isak Gjelberg, 6570 Innsmøla
431 Må Vi To	7.2	2.5	1.3	—	—	T	60	—	Sleipn	63	8	B. Sivertsen mfl, 6585 Veidholmen
434 Må Ivar	6.6	2.4	.9	—	—	T	60	—	Sabb	75	10	Idar Daleng, 6570 Innsmøla
436 Må Harjan	6.9	2.2	.9	—	—	T	60	—	Sleipn	56	7	Kåre Farstad mfl, 6584 Brattvær
437 Må Skagatind	7.5	2.5	1.3	—	—	T	60	—	Marna	68	8	Lars Olausen, 6589 Edøy
438 Må Måken	6.6	2.4	.9	—	—	T	60	—	Sabb	68	8	Jarle Gulla, 6580 Vestsmøla
439 Må Bris	6.7	2.3	1.0	—	—	T	55	—	Sabb	66	8	K.Strømskag, 6570 Innsmøla
440 Må Flipper	6.8	2.2	1.2	—	—	P	74	—	Volvo	74	36	Magne Livard Tyrhaug, 6570 Innsmøla
442 Må Tom	6.9	2.5	1.3	—	—	T	60	—	Sabb	60	8	Kåre Skaret, 6586 Jøstølen
444 Mk Landkjenning	* 32.0	6.3	3.2	158	68	S	55	—	Alpha	75	500	Arthur Møllerop mfl, 6580 Vestsmøla
446 Må Fram	6.9	2.4	1.1	—	—	T	60	—	Sabb	60	8	K.Vestheim mfl, 6570 Innsmøla
449 Må Bjørg	6.4	2.2	1.1	—	—	T	60	—	Sabb	60	8	Knut Fagerheim, Hopen, 6577 Nordsmøla
450 Mkr Drotholm	* 38.0	7.1	5.5	214	98	S	55	70	Wichm	74	825	Nils Blakstad&Sønner A/S, 6580 Vestsmøla
451 Må Per	6.9	2.2	1.1	—	—	T	57	—	Sabb	66	10	Petter Stensø mfl, 6570 Innsmøla
453 Må Delfinn	7.2	2.4	1.1	—	—	T	55	—	Sabb	74	10	Arne Bjerkan, 6581 Råket
455 Mg Bernhardson	* 10.5	3.6	1.3	12	3	A	76	—	GM	76	146	Even Antonsen mfl, 6585 Veidholmen
458 Må Frisco	7.6	2.6	1.3	—	—	T	61	—	FM	63	15	J.Leonhardsen mfl, 6585 Veidholmen
459 Må Duen	7.4	2.4	1.3	—	—	T	61	—	Sabb	61	8	Olaus Albertsen, 6585 Veidholmen
460 Må Peas	7.5	2.5	1.4	—	—	T	61	—	Sabb	72	10	Martinus Skomsø, 6581 Råket
461 Må Ann	7.2	2.5	1.6	—	—	T	61	—	Sabb	71	16	John Kruse, 6581 Råket
465 Må Tormod	7.8	2.5	1.3	—	—	T	59	—	Sabb	59	8	Einar Edøy, 6589 Edøy
468 Må Kristen	6.6	2.5	1.3	—	—	T	69	—	Sabb	69	8	Petter Skomsøy, 6582 Steinsøynes
469 Må Anne	5.6	1.6	.6	—	—	T	—	60	FM	62	3	Hilmar Watten, 6580 Vestsmøla
470 Mkr Veibuen	* 15.9	4.6	1.8	25	7	T	78	—	GM	77	240	Lars Hagen mfl, 6585 Veidholmen
471 Må Rapp	6.1	1.8	.9	—	—	T	62	—	Sabb	75	10	Toralf Øyen, 6577 Nordsmøla
472 Mkr Sjarm	* 40.1	7.0	3.7	260	116	S	58	62	Alpha	66	680	Nils Holmssønner, 6580 Vestsmøla
475 Må Lisa	5.7	1.5	.8	—	—	T	—	—	Cresc	64	4	Einar Monsøy, 6580 Vestsmøla
477 Mkr Frank	9.4	3.1	1.6	—	—	T	64	—	Perkin	66	60	Lars Hagen mfl, 6585 Veidholmen
478 Mk Tordenskjold	10.0	3.5	1.8	—	—	T	29	64	Heimd	60	20	S.Pedersen mfl, 6585 Veidholmen
479 Må Kodak	7.3	2.4	1.0	—	—	T	64	—	Sabb	59	8	B.Gjevik, 6575 Nordvika

Møre og Romsdal

M-SM Smøla – M-SA Sula

Farkostens nummer art og navn	Lengde	Bredde	Dybde	Tonn		Matr.	Bygge år	Omb. år	Maskin			Eierens (den korresponderende reders) navn og postadresse
				Br.	Nt.				Merke	Byggeår	H.K.	
480 Mkr Radik	9.4	3.1	1.6	—	—	T	65	—	Perkin	69	62	Olaus Hansen mfl, 6585 Veidholmen
481 Må Rappen	5.6	1.6	.6	—	—	T	18	—	Suzuki	72	4	Toralf Øyen, 6577 Nordsmøla
491 Må Flipper	5.3	1.7	.8	—	—	T	50	—	Cresc	50	4	Herman Kjønnøy, 6570 Innsmøla
493 Må Gudrun	5.0	1.4	.8	—	—	T	45	—	Evinr	67	3	Magnar Sandvik, 6577 Nordsmøla
494 Må Flipper	4.4	1.5	.8	—	—	T	69	—	Mercur	69	4	Arvid Reiraa, 6585 Veidholmen
495 Mkr Nils Holm	* 41.1	8.3	6.1	466	225	S	68	—	Wichm	68	800	Ole Holm mfl, 6580 Vestsmøla
497 Må Pluto	5.3	1.6	.8	—	—	T	43	—	Evinr	68	3	Bjarne Dalen, 6570 Innsmøla
498 Må Tott	5.0	1.6	.8	—	—	T	47	—	Evinr	68	5	Ottar Skaret, 6586 Jøstølen
499 Må Svint	5.6	1.9	.9	—	—	T	40	—	Evinr	68	3	John Stenberg, 6570 Innsmøla
500 Må Robot	7.2	2.5	1.3	—	—	T	52	—	Sabb	62	5	Hilmar Watten, 6580 Vestsmøla

M-SL Stordal — tilsynsmann: Knut Vinje, 6250 Stordal

1 Mk Von	10.0	2.9	1.7	—	—	T	43	—	Volda	45	14	Martin P. Vinje, 6250 Stordal
2 Mkr Trygg 2	7.8	2.5	.9	—	—	T	26	51	Hjels	35	6	Knut Vidhammer, 6250 Stordal
3 Må Falken	6.0	2.0	.9	—	—	T	63	—	Sabb	67	10	Johan J. Kvammen, 6250 Stordal
5 Må Tento	5.6	1.9	.9	—	—	T	53	—	Marna	53	8	Einar Støle, 6250 Stordal
6 Må Kvikk	6.3	2.2	1.3	—	—	T	76	—	Sabb	76	10	Einar Vidhammer, 6250 Stordal
7 Må Elin	5.3	2.1	.9	—	—	T	60	—	Archim	71	5	John Parr, 6253 Dyrkorn
8 Må Taje	5.3	2.0	1.0	—	—	T	61	—	Sabb	58	8	Tore Busengdal, 6250 Stordal
9 Mkr Sabb	7.5	2.2	1.3	—	—	T	54	74	Sabb	54	9	Elias Korsedal, 6253 Dyrkorn
10 Må Bris	6.9	2.0	.9	—	—	T	55	—	Marna	55	6	Ivar Holmen, 6250 Stordal
11 Må Rapp	5.5	1.6	.8	—	—	T	37	—	Johns	73	4	Birger Stavnes, 6253 Dyrkorn
13 Må Parelius	4.7	1.7	.9	—	—	T	50	—	Real	50	5	Karl S. Hove, 6250 Stordal
14 Må Magne	5.6	2.0	1.1	—	—	T	72	—	Sabb	76	10	Arne Vinje, 6250 Stordal
16 Må Dyrkoren	5.2	1.7	.9	—	—	T	48	—	Evinr	53	3	Ole Gjerde, 6253 Dyrkoren
17 Mkr Terna	7.5	2.8	1.3	—	—	T	61	—	Perkin	69	35	Arnt Ludvigsen, 6250 Stordal
18 Må Flipper 2	6.6	1.9	1.1	—	—	T	60	—	Marna	53	8	Jarle Skjortnes, 6250 Stordal
19 Må Von 2	5.6	1.9	1.1	—	—	P	70	—	Sabb	58	10	Knut Vinje, 6250 Stordal
20 Må Vito	6.0	1.7	.9	—	—	P	74	—	Sabb	74	10	Martin Vad, 6250 Stordal

M-ST Stranda — tilsynsmann: Trygve Tryggestad, 6218 Hellesylt

1 Må Balder	7.5	2.4	.8	—	—	T	76	—	Sabb	76	10	Håkon Årseth, 6252 Liabygda
-------------	-----	-----	----	---	---	---	----	---	------	----	----	-----------------------------

M-SA Sula — tilsynsmann: Ole Stokke, 6038 Valebukt

1 Må Nalagak	8.2	2.8	1.3	—	—	T	76	—	Sabb	75	22	Arne Røbeck, 6036 Mauseidvåg
2 Mkr Tona	11.0	3.1	1.8	—	—	T	60	—	Perkin	75	95	John Dybvik, 6035 Fiskerstrand
3 Ms Havstål	* 40.6	7.3	3.0	286	137	S	61	66	Wichm	60	750	Harald Veibust, 6020 Vegstrand
4 Må Nor	8.4	2.6	1.3	—	—	T	75	—	Sabb	75	30	Laurits L. Måseidvåg, 6036 Mauseidvåg
5 Mkr Abba	* 9.2	3.0	1.0	7	3	T	76	—	Leyl	76	50	Torbjørn Solevåg, 6036 Mauseidvåg
7 Mkr Fiskenes	* 32.9	7.2	3.1	198	90	S	67	—	Caterp	66	535	Hans J. Fiskerstrand mfl, 6035 Fiskerstrand
8 Mkr Kvikken	9.1	3.0	1.4	—	—	T	67	—	Ford	75	68	Palmar Furnes, 6036 Mauseidvåg
9 Må Perlon	8.2	2.4	1.0	—	—	T	55	66	Sabb	76	10	Johan K. Blomvik, 6038 Valebukt
10 Mkr Mot Senior	* 24.5	5.6	2.6	80	35	T	62	66	Kelvin	76	400	Osvald Karlsen, 6030 Langevåg
12 Må Solodd	* 8.8	2.9	1.1	6	3	T	76	—	Sabb	76	30	Ole Vadseth, 6030 Langevåg
13 Mk Prøven	* 11.8	3.7	1.4	9	3	T	12	59	Brunv	59	24	Inge Bjørnevik, 6030 Langevåg
15 Mkr Sulafisk	* 32.0	6.4	3.1	151	63	S	55	—	Calles	69	690	Arnvid Dyb, 6036 Mauseidvåg
16 Må Vågen	* 8.9	2.8	1.1	5	2	T	74	—	Marna	70	36	Laurits Måseidvåg, 6036 Mauseidvåg
17 Må Von	8.6	2.7	1.3	—	—	T	75	—	Sabb	74	30	Kristian Blomvik, 6035 Fiskerstrand
18 Må Kjell-Ove	8.2	2.4	1.3	—	—	T	64	—	Sabb	64	16	Karsten Dybvikstrand, 6035 Fiskerstrand
19 Må Bamse	7.5	2.2	1.3	—	—	T	59	—	Sabb	68	18	Johs. Lunden, 6024 Eidsnes
20 Må Svenja	* 9.0	2.9	1.1	6	3	T	75	—	Sabb	75	30	Erling Nordstrand mfl, 6030 Langevåg
21 Mht Liten Kar	* 12.5	4.0	1.7	21	6	A	77	—	MWM	76	188	Michael Breivik A/S, 6030 Langevåg
22 Må Tor	* 8.7	2.9	1.1	6	4	T	75	—	Sabb	75	30	Terje Blomvik, 6030 Langevåg
24 Må Bratt	8.5	2.7	1.3	—	—	T	72	—	Sabb	72	22	Asbjørn Brattheim, 6035 Fiskerstrand
25 Må B-Våg	* 8.9	2.8	1.0	6	4	T	76	—	Sabb	75	30	Sverre B. Bjørkavåg mfl, 6024 Eidsnes
26 Må Kvikk	7.8	2.2	1.2	—	—	T	51	—	Sabb	71	10	Karl Blomvik, 6038 Valebukt

M-SA Sula – M-SR Surnadal

Farkostens nummer art og navn	Lengde	Bredde	Dybde	Tonn		Matr.	Bygge år	Omb. år	Maskin			Eierens (den korresponderende reders) navn og postadresse
				Br.	Nt.				Merke	Byggeår	H.K.	
28 Mkr Kjell	8.8	3.0	1.4	—	—	P	75	—	Sabb	75	30	Karsten Dybvikstrand, 6035 Fiskerstrand
29 Må Bamse 2	* 8.9	2.7	.9	5	3	T	75	—	Sabb	75	30	Ole Stokke, 6038 Valebukt
30 Må Moffen	8.5	2.6	1.2	—	—	T	75	—	Sabb	75	22	Bjarne Hustadnes, 6036 Mauseidvåg
31 Må Snål	7.0	2.4	1.1	—	—	T	69	—	Sabb	68	8	Sverre M.Bjorkavåg, 6036 Mauseidvåg
33 Må Svanen	7.4	2.5	.9	—	—	P	77	—	Sabb	77	22	Marius Blomvik, 6035 Fiskarstrand
34 Må Bolgen 2	8.3	2.7	1.3	—	—	T	74	—	Sabb	74	30	Gunnar A.Stadsnes, 6030 Langevåg
35 Mkr Svanen	* 9.9	3.2	1.1	8	2	T	78	—	Ford	78	68	Peder P.Fylling, 6030 Langevåg
36 Må Jarle	8.5	2.6	1.3	—	—	T	65	—	Sabb	65	16	Sverre Fiskerstrand, 6035 Fiskarstrand
37 Må Edda	6.6	1.9	.8	—	—	T	55	—	Sabb	55	4	Ingolf Holen, 6030 Langevåg
38 Mk Gudrun	11.6	3.5	1.6	—	—	T	40	60	Marna	62	36	Sigmund Båtnes, 6030 Langevåg
39 Mkr Runo	* 29.0	6.6	3.0	103	36	T	57	65	Caterp	65	400	Hans Brathaug mfl, 6030 Langevåg
41 Må Neptun	8.5	2.3	1.7	—	—	T	53	67	Sabb	70	20	Laurits L.Molvær, 6030 Langevåg
43 Må Sjøbris	8.2	2.2	1.3	—	—	T	59	—	Sabb	68	16	Petter B.Solevågseide, 6024 Eidsnes
44 Må Seatiger	9.1	2.8	1.3	—	—	T	76	—	Bolind	70	60	Lidvar Eikrem, 6036 Mauseidvåg
45 Må Kvikk	6.9	1.9	.9	—	—	T	11	60	FM	55	5	Henning Brathaug, 6030 Langevåg
47 Mkr Kvitstein	* 11.1	3.7	1.3	9	2	T	56	—	Volvo	71	100	Sverre Nerland mfl, 6024 Eidsnes
48 Mk Snøgg	11.3	3.8	1.9	—	—	T	25	45	Volda	45	22	Ole P.Eidsnes, 6024 Eidsnes
50 Mkr Fiskeskjer	4.3	8.6	4.0	432	191	S	66	76	Alpha	66*	880	Rolf Salen mfl, 6030 Langevåg
52 Må Pan	6.6	2.2	1.0	—	—	T	56	—	Sabb	56	4	Lars Holen, 6030 Langevåg
55 Må Bjørn	6.6	1.9	.9	—	—	T	52	—	Sleipn	54	5	Harald Blindheim, 6020 Vegsund
59 Må Furland	8.2	2.8	2.0	—	—	P	72	—	Marna	72	24	Peder Furnes, 6036 Mauseidvåg
60 Må Rapp	8.5	2.6	1.4	—	—	T	64	—	Sabb	64	16	Palmar Vågnæs, 6030 Langevåg
61 Mkr Arthur	10.0	3.0	1.9	—	—	T	59	—	Ford	67	56	Johan Dybvik mfl, 6035 Fiskarstrand
62 Må Linda	7.5	2.2	1.6	—	—	T	53	—	Marna	59	16	Norvald Joakim L.Fylling, 6030 Langevåg
63 Mkr Øyvind	8.2	2.5	1.0	—	—	T	59	—	Sabb	59	5	Jostein J.Sandvik, 6030 Langevåg
64 Må Stormsvala	8.8	3.1	1.9	—	—	T	75	—	Sabb	74	30	Erling Magne Solevåg, 6024 Eidsnes
65 Må Elsa	9.1	2.5	1.2	—	—	S	59	—	Volvo	71	75	Lauritz Båtnes, 6036 Mauseidvåg
67 Må Ingo	7.2	2.0	1.3	—	—	T	61	—	Sabb	73	10	Olav N.Dybvik, 6030 Langevåg
69 Må Nynapp	8.2	2.4	1.4	—	—	T	61	—	Sabb	61	16	Laurits K.Vaseth, 6030 Langevåg
70 Må Ægir	8.2	2.6	1.1	—	—	T	75	—	Penta	74	25	Didrik Woldstad, 6024 Eidsnes
72 Må Freidig	8.2	2.8	1.3	—	—	T	63	—	Sabb	63	20	Norvald Fiskerstrand, 6030 Langevåg
74 Må Rune	8.8	2.7	1.3	—	—	T	64	—	Sabb	74	22	Kay Juliebø, 6030 Langevåg
75 M Kjalken	8.2	2.9	.8	—	—	P	72	—	Perkin	75	62	Jens L.Molvær, 6030 Langevåg
76 Må Svalen	8.5	2.8	1.3	—	—	T	75	—	Bolind	75	24	Kaspar Eikrem, 6036 Mauseidvåg
77 Mkr Stones	9.4	3.0	1.5	—	—	T	66	—	Perkin	66	35	Erling E.Fylling, 6030 Langevåg
78 Må Eva	8.2	2.5	1.3	—	—	T	66	—	Perkin	66	35	Arne Talberg, 6030 Langevåg
79 Må Smart	7.2	2.3	.9	—	—	T	67	—	Sabb	73	22	Martin Sunde, 6024 Eidsnes
80 Mkr Sulabas	* 25.8	6.6	3.3	126	52	S	68	—	Calles	68	400	Harald Fiskerstrand mfl, 6035 Fiskarstrand
81 Må Nils Jr.	8.7	2.7	1.3	—	—	T	67	—	Sabb	67	16	Nils B.Salen, 6030 Langevåg
82 Må Prins	9.1	3.0	1.6	—	—	T	75	—	Ford	75	68	Svein Vassbotn, 6024 Eidsnes
83 Må Lero	7.8	2.6	1.2	—	—	T	68	—	Sabb	68	8	Harry Vangnes, 6030 Langevåg
85 Må Kjell	7.7	2.5	1.6	—	—	P	—	—	Sabb	69	18	Lars Korsnes, 6038 Valebukt
88 Må Sjøsprøyt	8.2	2.8	1.1	—	—	P	72	—	Ford	72	68	Laurits Fiskerstrand, 6035 Fiskarstrand
90 Må Håpet	9.1	3.2	1.6	—	—	T	78	—	Leyl	78	63	Laurits Solevåg, 6024 Eidsnes
159 Mkr Saltstein	* 33.9	6.9	3.3	181	69	S	56	—	Alpha	56	330	Kåre Dybvik, 6035 Fiskerstrand

M-SU Sunndal — tilsynsmann: Sverre Graven, Jordalsgrend, 6600 Sunndalsøra

2 Må Trygg	6.0	2.4	1.2	—	—	T	60	—	Marna	36	6	Henning Røe, 6600 Sunndalsøra
3 Må Ploy	6.6	2.0	1.6	—	—	T	58	—	Volvo	58	6	Marvin Mulvik, 6635 Meisingset
4 Mkr Safir	8.8	2.8	1.4	—	—	T	67	—	Perkin	67	62	Å.Kristiansen, Ringvegen11, 6600 Sunndalsøra
6 Må Ternen	5.6	1.3	.8	—	—	T	43	—	Sea H	52	5	Einar O.Flå, 6620 Ålvundeid
10 Må Lomen	5.0	1.7	.8	—	—	T	55	—	Evinr	58	5	Nils Grytnes, 6610 Øksendal
12 Må Vito	7.2	2.4	1.3	—	—	T	63	—	Sabb	62	8	Sivert Strand, 6622 Ålvundfjord
14 Må Vårsol	5.6	1.6	.9	—	—	T	45	—	Sleipn	55	3	Sverre Graven, 6610 Øksendal

M-SR Surnadal — tilsynsmann: Sverre Sjøflot, 6652 Surna

10 Må Stille	5.6	1.9	.8	—	—	T	61	—	Marna	61	4	Jon J.Øye, 6652 Surna
12 Må Gløna	6.9	2.0	1.1	—	—	T	52	—	Sabb	56	8	Olaf M.Svensli, 6650 Surnadal

Møre og Romsdal

M-SR Surnadal – M-TV Tingvoll

Farkostens nummer art og navn	Lengde	Bredde	Dybde	Tonn		Matr. Bygge år	Omb. år	Maskin			Eierens (den korresponderende reders) navn og postadresse	
				Br.	Nt.			Märke	Byggeår	H.K.		
14 Må Lommen	6.7	1.9	.6	—	—	T	29	—	Marna	39	5	Peder Hamnes, 6667 Årnes Nordmøre
23 Må Per	5.5	1.7	.8	—	—	T	56	—	Seagul	56	4	Idar Sæterbo, 6642 Stangvik
28 Må Wing 1	5.3	1.9	.9	—	—	P	76	—	Suzuki	71	7	Lars T. Varmøy, 6660 Bøverfjord
35 Må Pioner	8.5	2.5	1.3	—	—	T	45	—	Volvo	69	25	Hans Hoås, 6664 Bøfjorden
36 Må Runnholm	6.0	1.9	.9	—	—	T	58	—	Marna	58	5	John E. Settem, 6664 Bøfjorden
38 Må Bukken	6.7	2.4	1.5	—	—	P	75	—	Bukh	75	20	Ingvald Bævre, 6650 Surnadal
39 Må Bøland	5.2	1.6	.5	—	—	T	59	—	Cresc	65	4	Ingvald Bøe, 6664 Bøfjorden
40 Må Rapp	7.2	2.2	.9	—	—	T	54	—	FM	—	7	Gunnar Bøe mfl, 6664 Bøfjorden
42 Må Knurr	5.3	1.6	.6	—	—	T	60	—	Sleipn	58	3	Bernhard Bøklepp, 6664 Bøfjorden
44 Må Kobben	5.0	1.5	.5	—	—	T	26	—	Cresc	66	4	Ivar Bøe, 6664 Bøfjorden
45 Må Odin	7.2	2.2	1.6	—	—	T	38	—	Sleipn	58	8	Olav Linvåg, 6667 Årnes Nordmøre
46 Må Bøingen	5.6	1.6	.6	—	—	T	55	—	Cresc	66	4	Gunnar Kallset, 6664 Bøfjorden
49 Må Kalle	5.6	2.0	.8	—	—	T	50	—	Sleipn	60	2	Ingvald Bævre, 6650 Surnadal
51 Må Tor	5.6	1.9	.6	—	—	T	58	—	Seagul	63	4	Bernt Ness, 6650 Surnadal
55 Må Sleipner	7.2	1.9	.9	—	—	T	56	—	Sleipn	55	5	Ole L. Varmøy, 6660 Bøverfjord
57 Må Kåre	5.3	1.7	.5	—	—	T	50	—	Cresc	64	4	Ingebrikt Bøklepp, 6664 Bøfjorden
58 Må Lovinda	5.3	1.9	.9	—	—	T	65	—	Cresc	65	4	Sivert Strand, 6652 Surna
60 Må Jan	5.3	2.4	.9	—	—	T	56	—	Marna	56	5	Leif Gjengstø, 6664 Bøfjorden
62 Må Snerthen	6.1	2.2	.9	—	—	T	54	—	Marna	54	5	Ole N. Bøklepp, 6650 Surnadal
63 Må Lasse	5.6	1.6	.5	—	—	T	40	—	Johns	61	3	Lars Solem, 6650 Surnadal
64 Må Odd	5.0	1.7	.5	—	—	T	72	—	Yamaha	71	5	Magnus Bele, Åsgard, 6660 Bøverfjord
65 Må Magne	3.8	1.3	.4	—	—	T	58	—	Cresc	66	4	Magnus Bele, Åsgard, 6652 Surna

M-SK Sykkylven — tilsynsmann: Oddbjørn Støebakk, Fiskerisjefens Kontor, 6000 Ålesund

2 Mkr Lena	8.1	2.8	1.1	—	—	P	76	—	Sabb	76	30	Thomas Jarnes, 6222 Ikorannes
3 Må Per Dag	* 7.3	2.5	.9	3	2	T	77	—	Sabb	77	22	Per Rønnes, 6230 Sykkylven
7 Må Laksen	* 7.8	2.5	1.0	4	2	T	74	—	Sabb	74	22	Ole Bjørkavåg, 6224 Hundeidvik
8 Må Svalen	8.5	2.5	.9	—	—	T	52	74	Marna	67	16	H. J. Midtgård, 6224 Hundeidvik
16 Må Ergo	7.2	2.3	1.1	—	—	T	48	—	FM	43	7	Hans L. Erstad, 6220 Straumsgjerde
18 Må Svanen	5.2	1.7	1.1	—	—	T	60	—	Briggs	59	4	Ole Bjørkavåg, 6224 Hundeidvik
20 Må Glunt	8.2	2.2	.9	—	—	T	66	—	FM	66	22	Ottar Johnsen, 6222 Ikorannes
21 Må Lasse	6.6	1.9	.9	—	—	T	47	—	FM	47	6	Amund Bjørnevik, 6230 Sykkylven
27 Mkr Lilienes	9.1	2.8	.9	—	—	T	59	—	Sabb	59	16	Petter E. Sætre, 6222 Ikorannes
31 Må Rapp	6.0	2.0	.9	—	—	T	—	60	Jap	60	5	Hjalmar Aursnes, 6230 Sykkylven
32 Må Småflud	7.5	2.6	.9	—	—	T	74	—	Sabb	74	22	Olav P. Sandvik, 6230 Sykkylven
34 Må Rapp 2	7.5	2.4	1.2	—	—	T	69	—	Sabb	69	12	Leif Sjøholt, 6222 Ikorannes
36 Må Ny-Idun	9.7	2.7	1.5	—	—	T	59	64	Nogva	—	10	Jan Sætre mfl, 6230 Sykkylven

M-TV Tingvoll — tilsynsmann: Arne Storvik, 6670 Øydegard

2 Må Nøkken	6.5	2.1	1.0	—	—	T	54	—	Marna	54	5	Anders Aksnes, 6634 Vågbo
4 Må Brise	7.2	2.4	1.1	—	—	T	56	—	Marna	39	6	Aron Faksvåg, 6670 Øydegard
5 Må Pelle	5.2	1.7	.7	—	—	T	—	—	Evinr	67	5	Peder K. Treekrem, 6670 Øydegard
6 Må Tor	5.6	1.9	.9	—	—	T	62	—	Sleipn	64	3	Ingvald Værnes, 6670 Øydegard
7 Må Fram	5.3	1.9	.9	—	—	T	57	—	Sabb	57	3	Ivar A. Nålsund, 6670 Øydegard
10 Må Basen	5.3	1.4	.8	—	—	T	72	—	Johns	72	4	Gunnar Brevig, 6633 Gyl
11 Må Alken	6.0	1.9	.9	—	—	T	54	—	Sleipn	50	4	Johan Furunes, 6674 Kvisvik
12 Må Ivar	5.3	1.7	.8	—	—	T	77	—	Evinr	77	10	Andreas Husterli, 6670 Øydegard
14 Må Pluto	6.3	1.9	1.1	—	—	T	51	—	Sleipn	51	4	Johs. Almvik, 6630 Tingvoll
15 Må Måken	7.5	3.0	1.3	—	—	T	62	—	Sabb	76	20	Olav Vassli, 6670 Øydegard
17 Må Ingo	4.4	1.4	.8	—	—	T	77	—	Mercur	77	4	Ingvar Ånes, 6674 Kvisvik
18 Må Kvikk	6.6	2.2	1.1	—	—	T	56	—	Rollo	—	6	P. S. Guttormsen, 6630 Tingvoll
20 Må Truls	6.0	2.1	.8	—	—	T	56	—	Marna	56	5	Ivar A. Brevig, 6670 Øydegard
21 Må Leif	6.3	1.7	1.3	—	—	T	53	—	Marna	52	5	T. Thommassen, 6674 Kvisvik
22 Må Flink	5.6	1.9	.8	—	—	T	77	—	Marna	61	4	Peder Ørbog, 6670 Øydegard
23 Må Pluggen 2	4.7	1.4	.7	—	—	T	52	—	Sleipn	52	3	Martin Brevik, 6630 Tingvoll
26 Må Lola	6.6	1.9	.8	—	—	T	59	—	Marna	59	12	Erling Endresen, 6630 Tingvoll
27 Må Pelle	4.4	1.6	.8	—	—	P	78	—	Evinr	78	6	Peder Tveiekrem, 6670 Øydegard
28 Må Briggen	5.0	1.7	.8	—	—	P	71	—	Suzuki	74	9	Odd Røskar, 6635 Meisingseth

M-TV Tingvoll – M-T Tustna

Farkostens nummer art og navn	Lengde	Bredde	Dybde	Tonn		Matr.	Bygge år	Omb. år	Maskin			Eierens (den korresponderende reders) navn og postadresse
				Br.	Nt.				Merke	Byggeår	H.K.	
29 Må Svel	5.9	2.1	.8	—	—	T	68	—	Sabb	67	8	Sigbjørn Sallaup, 6670 Øydegard
30 Må	7.5	2.5	1.3	—	—	T	58	—	Sabb	58	5	Johan Sandvik, 6674 Kvisvik
35 Må Årsundøy	7.8	2.4	1.3	—	—	T	75	—	Sabb	75	10	Anders Årsund, 6674 Kvisvik
36 Må Laksen	6.0	1.9	.9	—	—	T	60	—	Alda	41	5	Julian Kværno, 6670 Øydegard
40 Må Arild	7.2	2.5	1.3	—	—	T	54	—	FM	53	6	Jakob Ormsettrø, 6630 Tingvoll
45 Må Langøybuen	6.9	1.9	.9	—	—	T	50	—	Sabb	58	10	Anders Årsund, 6674 Kvisvik
46 Må Alma	5.6	1.9	.9	—	—	T	68	—	Marna	52	5	Olav H.Kvisvik, 6674 Kvisvik
47 Må Ola	6.0	2.0	1.3	—	—	T	55	—	Sleipn	55	5	Ola Målsund, 6670 Øydegard
48 Må Tur	7.2	2.5	1.3	—	—	T	67	—	Sabb	67	8	Anders Ohrstrand, 6670 Øydegard
50 Må Odin	5.0	1.7	.8	—	—	T	61	—	Briggs	61	4	Ola N.Fløystad, 6674 Kvisvik
51 Må Måken	5.8	1.9	.8	—	—	T	60	—	Sleipn	49	4	Jakob Myren, 6674 Kvisvik
52 Må Havørn	7.0	1.8	.9	—	—	T	46	—	Marna	37	5	Ingvald Fjorvik, 6674 Kvisvik
53 Må Fram	6.9	2.4	1.3	—	—	T	57	—	FM	59	8	Torvald Vikan, 6674 Kvisvik
56 Må Havjo	5.3	1.9	.9	—	—	T	67	—	Cresc	63	4	Arne Boifot, 6670 Øydegard
60 Må Lyn	5.3	1.7	.8	—	—	T	76	—	Evinr	70	6	Arvid Strupstad, 6634 Wågbø
64 Må Jack	5.3	1.6	.6	—	—	T	48	—	Jap	68	6	Iver Kamsvåg, 6674 Kvisvik
68 Må Svalfisken	8.0	2.3	1.3	—	—	T	62	—	Gideon	49	6	Ola Almvik, 6630 Tingvoll
77 Må Rusken	5.3	1.6	.6	—	—	T	50	—	FM	65	3	Johan Sandvik, 6674 Kvisvik
78 Mg Bollskjær	8.9	3.0	1.3	—	—	T	59	—	Sabb	59	6	I.A.Grimstad, 6674 Kvisvik
79 Må	5.0	1.6	.6	—	—	T	74	—	Evinr	74	12	Birge Bakken, 6674 Kvisvik
81 Må Jappen	6.3	2.0	.9	—	—	T	63	—	Sabb	68	8	Tore Nastad, 6670 Øydegard
83 Må Rusken	5.0	1.6	.8	—	—	T	72	—	Suzuki	74	7	Anders Årsund, 6674 Kvisvik
85 Må Laks 2	5.6	1.9	1.1	—	—	T	64	—	Briggs	61	5	Jon Kvisvik, 6674 Kvisvik
88 Må Lasse	5.0	1.7	.8	—	—	T	72	—	Sabb	72	8	Magnar Teitgård, 6670 Øydegård
98 Må Pan	5.6	2.0	.8	—	—	T	65	—	Evinr	65	3	Ivar Kjærvi, 6674 Kvisvik
100 Må Ternen	5.3	1.7	.8	—	—	T	48	—	Evinr	64	3	Arne Grimstad, 6670 Øydegard
103 Må	7.8	2.4	.9	—	—	T	72	—	Volvo	72	25	Ingvar Aanes, 6674 Kvisvik
108 Må Basse	5.6	1.9	.9	—	—	T	66	—	Evinr	65	3	Ole Vikan, 6674 Kvisvik
109 Må Laksen	5.6	1.7	.8	—	—	T	64	—	Chrysl	66	6	Olav Eide, 6635 Meisingset
112 Må Lasse	4.7	1.6	.8	—	—	T	—	—	Cresc	—	4	John Haugen, 6635 Meisingset
113 Må Tor	5.0	1.4	.6	—	—	T	60	—	Clint	62	3	Per Kvisvik, 6674 Kvisvik
114 Må Tommy	6.0	1.9	.8	—	—	T	68	—	Marna	68	4	Egil Aspen, 6670 Øydegard
115 Må Basse	5.6	1.6	.8	—	—	T	48	—	Cresc	68	4	Lars Indreiten, 6674 Kvisvik
116 Må Brage 2	5.8	1.8	.9	—	—	T	68	—	Marna	49	8	Anders Nastad, 6670 Øydegard
117 Mk Lita	10.7	3.6	1.7	—	—	T	25	46	Brunv	37	20	Arne Storvik, 6670 Øydegard
118 Må Vesleper	6.0	2.2	.9	—	—	T	69	—	Sabb	69	8	Olav Vassli, 6670 Øydegard
120 Mkr Lun	10.4	3.5	1.6	—	—	T	50	—	Heimd	50	11	Helge Veseth, 6670 Øydegard
121 Må Jan	5.0	1.4	.6	—	—	T	70	—	Tomos	70	4	Aksel Thoresen, 6633 Gyl
122 Må Bjørn	6.3	1.9	.9	—	—	T	71	—	Penta	68	7	Bjarne Tverikrem, 6670 Øydegard
123 Må Rusken	6.3	1.9	.9	—	—	T	71	—	FM	70	4	Justin Aasen, 6670 Øydegard
127 Må Laksen	5.3	1.7	.8	—	—	T	67	—	Evinr	67	4	Jens N.Eikrem, 6670 Øydegard
129 Må	5.0	1.7	.8	—	—	P	71	—	Suzuki	71	7	Ole Sunnmørsvik, 6670 Øydegard
132 Må Bamse	5.3	1.6	.6	—	—	T	66	—	Evinr	67	5	Ivar A.Grimstad, 6674 Kvisvik
133 Må Flipper	6.6	2.2	1.2	—	—	T	73	—	Sabb	72	10	Oddbjørn Berg, 6670 Øydegard
135 Må Kari	5.3	1.7	.6	—	—	T	60	—	Tomos	73	4	Johan Ormseth, 6630 Tingvoll
136 Må Havjo 2	5.6	1.9	.6	—	—	T	68	—	Marna	62	5	Arne Boifot, 6670 Øydegard
137 Må Annia	4.7	1.6	.6	—	—	T	70	—	Evinr	71	18	Anders Holmeide, 6634 Vågbø
138 Må Juno 2	4.4	1.4	.6	—	—	P	73	—	Evinr	73	4	Hans Solli, 6630 Tingvoll
140 Må Rusefisk	5.0	1.4	.6	—	—	T	—	—	Cresc	61	4	Peder Øsbog, 6670 Øydegard

M-T Tustna — tilsynsman: Edv.Dahle, 6592 Leira

1 Må Nå	5.3	1.9	.8	—	—	T	40	—	Cresc	66	4	Hans J.Ornbostad, 6594 Nordheim
2 Må Lable	5.6	1.6	.6	—	—	T	60	—	Evinr	70	6	Nils Husteli, 6590 Tømmervåg
3 Må Fisker	5.3	1.6	1.1	—	—	T	72	—	Suzuki	72	9	Isak Stensønnes, 6590 Tømmervåg
4 Mkr Aktiv	7.8	2.7	1.6	—	—	T	65	—	Sabb	65	16	Martinus Hannasvik, 6590 Tømmervåg
5 Må Irene	5.3	1.6	.8	—	—	T	50	—	Cresc	64	4	Sigvart Ødegård, 6594 Nordheim
6 Mg Gunhild	7.5	2.8	1.3	—	—	T	76	—	Sabb	75	30	Arne Wolden, 6594 Nordheim
7 Må Snøfte	6.6	2.2	1.3	—	—	T	54	—	Alda	54	5	Johan Ødegård, 6594 Nordheim
9 Mg Paven	9.1	2.8	1.7	—	—	T	15	76	Bukh	—	36	Anders J.Golmen, 6590 Tømmervåg
11 Må Skarbakk	5.6	2.0	1.3	—	—	T	40	66	Cresc	66	4	August Ødegård, 6594 Nordheim

Møre og Romsdal

M-T Tustna

Farkostens nummer art og navn	Lengde	Bredden	Dybde	Tonn		Matr. Bygge år	Omb. år	Maskin			Eierens (den korresponderende reders) navn og postadresse	
				Br.	Nt.			Merke	Byggeår	H.K.		
14 Må Eno	5.0	1.3	.6	—	—	T	56	—	Cresc	65	3	Einar Solheim, 6592 Leira Nordmøre
15 Må Eno	7.7	2.5	.9	—	—	T	51	—	Marna	59	12	Paul Jørgenvåg, 6590 Tømmervåg
17 Må Brit	5.0	1.7	.7	—	—	T	74	—	Suzuki	74	7	Arnt Hagen, 6590 Tømmervåg
18 M Borge O	8.2	2.5	1.3	—	—	T	61	—	Marna	61	12	Kåre Ørbog, 6594 Nordheim
19 Må Falken	4.4	1.8	.8	—	—	P	73	—	Mercur	73	7	Robert Grønning, 6590 Tømmervåg
21 Må Måken	7.3	2.3	.9	—	—	T	53	—	Marna	53	5	Sigurd Storslett, 6596 Fuglvåg
22 Må Rune	6.4	2.0	.9	—	—	T	68	—	FM	54	6	Klaus Eriksen, 6590 Tømmervåg
23 Må Kvikk	6.3	2.4	.9	—	—	T	59	—	FM	59	5	Johan Ormbostad, 6594 Nordheim
24 Må Trygg	7.5	2.5	.9	—	—	T	50	—	FM	58	8	Peder Storslæt, 6596 Fuglvåg
30 Må Lom	5.0	1.7	.6	—	—	T	58	—	Evinr	60	3	Hans Anker Åsen, 6590 Tømmervåg
34 Må Tove	6.9	2.2	1.1	—	—	T	46	—	Sabb	70	8	Peder O.Ørbog, 6590 Tømmervåg
36 Må Glimt	7.7	2.4	.8	—	—	T	46	—	Sabb	64	16	Johan O.Edøy, 6594 Nordheim
37 Må Risla	7.2	2.7	.9	—	—	T	62	—	Sabb	62	6	John Amundsen, 6592 Leira Nordmøre
38 Må Hamnasund	7.2	2.5	1.3	—	—	T	77	—	Sabb	76	22	Helge Sagvik, 6594 Nordheim
39 Må Vivi	5.2	1.9	.8	—	—	P	76	—	Mercur	76	20	Odd Fugelsnes, 6596 Fuglvåg
41 Må Bimbo	5.0	1.4	1.1	—	—	T	73	—	Yamaha	74	8	John Bekken, 6590 Tømmervåg
42 Må Trygg	6.4	2.1	.9	—	—	T	55	—	Marna	55	6	Paul Hønsvik, 6592 Leira Nordmøre
43 Må Guri	5.3	1.7	.6	—	—	T	46	—	Penta	75	3	Sigvart Jektvik, 6590 Tømmervåg
44 Må Perlon	7.2	2.2	.9	—	—	T	54	—	Marna	58	8	Helge Nygård, 6594 Nordheim
47 Må Laksen	6.3	2.2	.9	—	—	T	78	—	Sabb	77	10	Arnt Hagen, 6590 Tømmervåg
48 Må Snøgg	6.6	2.2	1.3	—	—	T	62	—	Sabb	73	10	Idor Yttervik, 6590 Tømmervåg
51 Må Teisten	7.3	2.4	1.3	—	—	T	51	—	Sabb	62	6	John Bekken, 6590 Tømmervåg
52 Må Ea 2	5.0	1.6	.9	—	—	T	70	—	Evinr	74	5	Arne Hannasvik, 6590 Tømmervåg
53 Må Minken	5.6	1.7	.8	—	—	T	62	—	Jap	59	5	Ingebrigt Sagvik, 6594 Nordheim
55 Må Laksen	5.3	1.3	.6	—	—	T	65	—	Penta	72	12	Mart.P.Jørgenvåg, 6590 Tømmervåg
57 Må Odin	5.6	1.5	.8	—	—	T	—	—	Jap	—	4	Ole Sagvik, 6594 Nordheim
59 Må Ormen	8.2	2.6	1.3	—	—	T	46	—	Real	51	10	Olav Ormbostad, 6594 Nordheim
60 Må Snorre	5.6	2.0	.9	—	—	T	37	—	Cresc	71	4	Sverre Jørgenvåg, 6590 Tømmervåg
62 Må L.S.	4.7	1.6	.8	—	—	T	69	—	Briggs	—	5	Linus Solstad, 6594 Nordheim
63 Må Erla	5.6	1.6	.9	—	—	T	55	—	Evinr	61	3	Andreas Nordheim, 6594 Nordheim
67 Må Sture	5.6	1.9	.9	—	—	T	58	—	Yamaha	74	8	Sverre Jørgenvåg, 6590 Tømmervåg
68 Må M K	7.5	2.5	1.3	—	—	T	65	—	Sabb	65	16	Kristian Aspvik, 6590 Tømmervåg
72 Må Amigo	6.6	2.2	1.3	—	—	T	65	—	Marna	65	16	Oddvar Skogsholm mfl, 6592 Leira Nordmøre
73 Må Kvikk	4.7	1.6	.6	—	—	P	75	—	Yamaha	76	6	Asbjørn Sørvik, 6592 Leira på N.
74 Må Arild	7.2	2.4	.9	—	—	T	66	—	Sabb	66	8	Asbjørn Sørvik, 6592 Leira Nordmøre
76 Må Morild	6.6	2.0	.9	—	—	T	60	—	FM	61	16	Magne Birkelund, 6592 Leira Nordmøre
77 Må Per 2	7.5	3.0	1.6	—	—	T	65	—	Sabb	65	16	Sigurd Sørnes, 6592 Leira Nordmøre
80 Må Jach	6.6	2.4	1.3	—	—	T	62	—	FM	59	8	Harald Storbog, 6594 Nordheim
82 Må Nor	7.2	2.5	1.3	—	—	T	65	—	Sabb	—	8	Nils Husteli, 6590 Tømmervåg
85 Må Skarven	6.6	2.2	1.3	—	—	T	58	—	FM	58	5	Martin Hannasvik, 6590 Tømmervåg
86 Må Bingo	7.8	2.8	1.3	—	—	T	59	—	Sabb	67	16	Magne Furu, 6590 Tømmervåg
87 Må Skarbak 2	7.1	2.4	1.2	—	—	T	56	—	Marna	59	5	August Ødegård, 6594 Nordheim
90 Må Tusten	7.5	2.5	.9	—	—	T	65	—	Sabb	65	8	Ole Fugelsnes, 6596 Fuglvåg
91 Må Per	5.6	1.6	.6	—	—	T	56	—	Cresc	62	4	Sverre Aunvik, 6592 Leira Nordmøre
92 Må Svanen	5.5	1.8	.7	—	—	T	60	—	Carni	68	7	Johan Edøy, Solskjeløy, 6594 Nordheim
96 Må Britt	4.7	1.6	.6	—	—	P	70	—	Suzuki	70	7	Ole Tugelsnes, 6596 Fuglvåg
101 Må Håpet 2	7.2	2.5	.8	—	—	T	64	—	Sabb	64	8	A.Aspvik, 6592 Leira Nordmøre
103 Må Pei	6.6	2.2	.9	—	—	T	56	—	Sleipn	56	6	Peder K.Nygård, 6592 Leira Nordmøre
107 Må Liv	7.8	2.3	1.0	—	—	T	25	55	Heimd	41	7	Torv.Tømmervåg, 6590 Tømmervåg
114 Må Flint	5.6	1.6	.9	—	—	T	36	—	Sleipn	59	4	Arne O.Lervåg, 6590 Tømmervåg
115 Må Blåfjell	9.7	2.8	1.9	—	—	T	43	—	Heimd	46	11	Joh.Fjellingsdal mfl, 6590 Tømmervåg
120 Må Jeita	6.3	1.9	.6	—	—	T	20	—	Cresc	63	3	Torgeir Bosh, 6594 Nordheim
122 Ms Sleipner	9.0	2.5	1.5	—	—	T	44	—	Marna	58	16	Sverre Soleim, 6594 Nordheim
126 Må Palmen	5.3	1.9	.8	—	—	T	53	—	Cresc	63	4	Ole Vestnes, 6592 Leira Nordmøre
129 Må Liv 2	5.5	1.7	.8	—	—	T	46	—	Cresc	63	4	Torvald Tømmervåg, 6590 Tømmervåg
131 Må Ingeborg	9.3	2.8	1.2	—	—	T	38	—	Wichm	39	6	Gerhard Enge, 6592 Leira Nordmøre
137 Mg Harald	7.2	2.2	1.3	—	—	T	53	—	Sabb	54	5	Halvor O.Fættan, 6590 Tømmervåg
141 Mkr Fiskaren	7.8	2.4	.9	—	—	T	49	—	Sabb	48	5	Johan Hestvik, 6590 Tømmervåg
143 Må Håpet	7.5	2.2	1.3	—	—	T	49	—	Sabb	77	22	Kåre J.Karlsvik, 6596 Fuglvåg
146 Må Ela	5.8	2.0	1.1	—	—	T	54	—	FM	59	5	Martin Hannasvik mfl, 6590 Tømmervåg
147 Må Hans	5.6	1.9	.9	—	—	T	63	—	Albin	51	20	Arnt Hagen, 6590 Tømmervåg
150 Må Tott	6.6	2.2	1.3	—	—	T	50	—	Kvik	49	6	Helge Sagvik, 6594 Nordheim

M-T Tustna – M-U Ulstein

Farkostens nummer art og navn	Lengde	Bredde	Dybde	Tonn		Matr. Bygge år	Omb. år	Maskin			Eierens (den korresponderende reders) navn og postadresse
				Br.	Nt.			Merke	Byggeår	H.K.	
155 Må Karin	4.1	1.4	.9	—	—	T 63	—	Evinr	63	3	J.Fjellingsdal, 6590 Tømmervåg
158 Må Snøgg	5.6	1.9	.8	—	—	T 46	—	Mercur	72	7	Sigvart Solbak, 6590 Tømmervåg
159 Må Kurt	7.2	2.5	1.6	—	—	T 56	—	Sabb	56	5	Halvor Myhren, 6592 Leira Nordmøre
163 Må Rusefiskeren	5.6	1.7	.8	—	—	T 53	—	Penta	55	2	Johan Hestvik, 6590 Tømmervåg
164 Må Måken	5.5	1.4	.6	—	—	T 38	—	Cresc	63	4	Birger Engvik, 6590 Tømmervåg
173 Må Tenor	6.9	2.0	.9	—	—	T 50	—	Sleipn	42	10	Sigvart Ødegård, 6594 Nordheim
174 Må Aslaug	5.3	1.7	.8	—	—	T 54	—	Carni	67	4	Arnt Reiten, 6590 Tømmervåg
180 Må Pann	6.3	2.2	.9	—	—	T 57	—	FM	57	6	Anders S.Sørvik, 6592 Leira Nordmøre
181 Må Kludd	6.0	2.2	.9	—	—	T 43	—	FM	43	4	Knut Rønning, 6592 Leira Nordmøre
184 Må Vågen	6.9	2.2	1.0	—	—	T 59	—	Sabb	58	8	Tore Nygård, 6594 Nordheim
186 Må Maks	6.9	1.9	1.3	—	—	T 57	—	FM	56	6	Anders Golmen, 6590 Tømmervåg
187 Må Prøven	5.3	1.7	.8	—	—	T 52	—	Cresc	63	4	Torvald Vestnes, 6592 Leira Nordmøre
191 Må Haltvik	6.0	1.7	.9	—	—	T 11	—	Clint	57	3	Johan Sandbukt, 6594 Nordheim
194 Mk Myra	10.2	3.5	1.8	—	—	T 31	—	Rapp	—	20	Kristian Sørnes mfl, 6592 Leira Nordmøre
195 Må Per	6.0	1.9	.6	—	—	T 67	—	Sabb	—	6	Henning Nordvik, 6590 Tømmervåg
196 Mg Duen	9.4	3.1	2.5	—	—	T 58	—	Heimd	—	11	Leif Aspvik, 6592 Leira Nordmøre
199 Må Frits	5.5	1.4	.9	—	—	T —	—	Clint	57	3	Jakob Megård, 6594 Nordheim
200 Må Laksen	6.0	1.6	1.1	—	—	T 56	—	Evinr	65	6	Hilmar Sørvik, 6592 Leira Nordmøre
205 Må Smalsund	7.5	2.6	1.3	—	—	T 57	—	Marna	57	7	Egil Skar, 6594 Nordheim
206 Må Perlen	6.6	2.0	1.3	—	—	T 57	—	Marna	57	5	Andreas Sandvik, 6592 Leira Nordmøre
208 Må Småen	5.0	1.6	.8	—	—	T 45	—	Clint	58	3	Gerhard Enge, 6592 Leira Nordmøre
212 Må Laila	4.7	1.6	.9	—	—	T 65	—	Cresc	—	4	B.Inderberg, 6590 Tømmervåg
213 Må Laksen	5.0	1.9	.9	—	—	T 64	—	Evinr	74	4	Arne Volden, 6594 Nordheim
215 Må K N K	4.7	1.9	.8	—	—	T —	—	Mercur	77	7	Kåre Karlsvik, 6596 Fuglvåg
224 Må Sjøbris	7.6	2.6	1.5	—	—	T 59	—	Sabb	58	6	S.Inderberg, 6590 Tømmervåg
226 Mkr Flink	14.3	3.7	1.8	16	5	T 06	51	Volda	55	40	Nikolai Husteli mfl, 6590 Tømmervåg
227 Må Tor	6.0	1.9	.8	—	—	T 38	58	Evinr	58	3	John Brandsvik, 6592 Leira Nordmøre
234 Må Robåt	5.6	1.9	.6	—	—	T —	—	Cresc	63	4	Peder O.Ørbog, 6590 Tømmervåg
240 Må Knut	5.3	1.6	.8	—	—	T —	—	Evinr	62	3	Knut Målen, 6592 Leira Nordmøre
261 Må Anne	7.2	2.5	1.3	—	—	T 61	—	Sabb	—	5	Adolf Bekken, 6590 Tømmervåg

M-U Ulstein — tilsynsmann: Kåre O.Ulstein, 6065 Ulsteinvik

1 Mkr Fløtind	*	9.4	3.2	1.1	8	2	P 74	—	Perkin	73	70	Gaute Kleiven, 6065 Ulsteinvik
2 Må Ternholm	*	8.7	2.9	.9	5	3	T 67	—	Marna	67	24	Jan Kristian Skeide, 6065 Ulsteinvik
4 Må Truls		7.3	2.4	1.1	—	—	T 35	51	FM	46	14	Haddal Notlag mfl, 6072 Haddal
5 Må Gill		7.5	2.3	1.0	—	—	T 66	—	Sabb	66	16	Leif Vik mfl, 6065 Ulsteinvik
6 Må Buggii		7.5	2.5	1.1	—	—	T 73	—	Sabb	73	22	Ingolf Eikrem, 6065 Ulsteinvik
7 Må Nils		8.2	2.5	1.3	—	—	T 63	—	Sabb	63	16	Alf Ertesvåg, 6065 Ulsteinvik
9 Må Laukaren		7.2	2.5	1.3	—	—	T 71	—	Sabb	75	22	Jostein Ove Flø, 6065 Ulsteinvik
10 Må Svanen		7.8	2.5	1.1	—	—	T 59	—	Sabb	59	16	Peder Vattøy, 6065 Ulsteinvik
11 Mkr Keios		9.4	3.4	1.9	—	—	T 72	—	Ford	72	60	Odd Meinset, 6065 Ulsteinvik
12 Må Virgo	*	8.2	2.6	1.1	4	2	T 72	—	Sabb	72	18	Karsten Grønmyr, 6065 Ulsteinvik
14 Mkr Fløbris		8.8	2.7	1.1	—	—	S 34	48	Merc	—	110	Einar Vik, 6065 Ulsteinvik
15 Må Berge-Buen		8.0	2.8	1.8	—	—	P 71	—	Perkin	67	63	Lars Vågen, 6065 Ulsteinvik
16 Må Danka		5.2	1.5	.6	—	—	T 56	—	Tomos	70	4	Josef Flø, 6065 Ulsteinvik
19 Må Baheto		7.8	2.3	1.0	—	—	T 68	—	Sabb	65	16	Bjørn Urke, 6065 Ulsteinvik
20 Må Leika		5.0	1.5	.6	—	—	P 74	—	Bernh	69	5	Arne E.Flø, 6065 Ulsteinvik
21 Må Tulla		7.0	2.6	1.6	—	—	P 75	—	BMC	74	60	Peter J.Skeide, 6065 Ulsteinvik
23 Må Smart		7.2	1.9	.8	—	—	T —	—	Sabb	57	8	Johs.I.Skeide, 6065 Ulsteinvik
24 Må Fram		8.2	2.6	1.1	—	—	T 57	—	Sabb	77	22	Kåre O.Ulstein, 6065 Ulsteinvik
25 Mkr Aksel	*	10.0	3.0	1.1	8	3	P 73	—	Perkin	73	95	Ivar Knutsen, 6065 Ulsteinvik
26 Må Signal		6.6	2.2	.9	—	—	T 57	—	Sabb	59	8	Osvald L.Vattøy, 6065 Ulsteinvik
28 Mg Storråg	*	10.0	3.2	1.3	9	2	T 75	—	BMC	74	60	Olav Vågen, 6065 Ulsteinvik
29 Må Forsøk		6.9	2.2	1.1	—	—	T 55	—	Sabb	49	5	Lidvin Scheide, 6065 Ulsteinvik
30 Mkr Straumsund	*	9.4	3.0	.9	7	2	P 75	—	Ford	75	68	Kjell Arne Sundgot, 6065 Ulsteinvik
31 Mkr Garnestind	*	8.0	2.7	1.0	5	1	P 76	—	Sabb	76	30	Rolf Dimmen, 6073 Garnesgrend
32 Mkr Hauafjord		9.4	3.5	1.4	—	—	T 75	—	Perkin	75	62	Magne Hofset mfl, 6065 Ulsteinvik
33 Mkr Hege		9.4	3.3	1.3	—	—	T 76	—	Perkin	75	62	Ottar Nygerde, 6065 Ulsteinvik
34 Mkr Ulstein		8.8	3.0	1.1	—	—	P 74	—	Perkin	—	95	Svein Svendsen mfl, 6065 Ulsteinvik
36 Må Baltazar	*	7.8	2.5	.8	4	2	T 74	—	Sabb	75	22	Eldor Bjørn Veddegjerde, 6072 Haddal

Møre og Romsdal

M-U Ulstein – M-VN Vanylven

Farkostens nummer art og navn	Lengde	Bredde	Dybde	Tonn		Matr.	Bygge år	Omb. år	Maskin			Eierens (den korresponderende reders) navn og postadresse
				Br.	Nt.				Merke	Byggeår	H.K.	
37 Må Sjarm	6.0	2.1	.8	—	—	P	75	—	FM	60	6	Kåre G.Haddal, 6072 Haddal
38 Må Vågebuen	7.1	2.6	1.7	—	—	P	74	—	Peug	74	60	Eivind Ulstein, 6065 Ulsteinvik
40 Mkr Karl Vadøy	* 27.9	6.0	2.4	102	43	S	64	68	Wichm	67	450	Arne Olaf Høyvik, 6072 Haddal
41 Mht Sjannøy	* 53.2	9.5	4.2	761	375	S	75	—	Wichm	74	1925	K/S Skipsakt.S.Sjannøy&Co., 6065 Ulsteinvik
42 Må Jun	8.5	2.5	1.0	—	—	P	76	—	Perkin	76	62	Ole Garnes, 6073 Garnesgrend
43 Må Sjom	7.7	2.3	1.2	—	—	T	67	—	Volvo	67	15	Magnulf Osnes, 6065 Ulsteinvik
44 Mkr Blåtind	* 9.4	3.1	1.1	7	2	P	77	—	Perkin	77	62	Andreas G.Djupvik, 6065 Ulsteinvik
45 Mkr Be-Ne	* 9.1	3.1	1.8	9	2	P	78	—	Perkin	77	95	Bernt Dimmen, 6065 Ulsteinvik
57 Må Sjøsprøyt	6.9	2.4	1.3	—	—	T	61	—	Marna	58	8	Erling Knotten, 6065 Ulsteinvik
60 Må Kito	8.2	2.8	1.3	—	—	T	67	—	Lister	66	19	Rasmus Svendsen, 6065 Ulsteinvik
67 Må Glup	5.5	1.9	.8	—	—	T	61	—	FM	61	4	Harald A.Dimmen, 6065 Ulsteinvik
77 Mkr Remo	* 18.4	5.3	2.4	44	13	T	59	—	Brunv	59	140	Jan Terje Haugen, 6065 Ulsteinvik
80 Må Småsild	6.0	2.0	1.0	—	—	T	60	—	Marna	60	8	Bjarne L.Dimmen, 6065 Ulsteinvik
103 Må Roar	6.7	2.4	1.2	—	—	T	57	—	Marna	57	7	Benjamin Haddal, 6072 Haddal
112 Må Hæmingen	4.7	1.6	.6	—	—	T	41	—	Cresc	65	4	Elling Rappen, 6065 Ulsteinvik
117 Må Fri	5.6	1.8	.8	—	—	T	50	—	Albin	50	8	Bjarne Gjerde, 6065 Ulsteinvik
121 Mkr Øybas	* 43.9	7.6	3.4	299	134	S	57	71	Wichm	55	700	Jan Dragnes mfl, 6065 Ulsteinvik
130 Må Delfin	8.5	2.5	1.3	—	—	T	56	—	Union	46	7	B.G.Sundgot, 6065 Ulsteinvik
149 Må Rundholmen	5.6	1.7	.7	—	—	T	35	—	Willi	55	1	Peder Rinde, 6065 Ulsteinvik
153 Må Kvikk	6.3	1.9	1.4	—	—	T	53	—	Alda	53	5	Bertinus Hjelvik, 6074 Eiksund
175 Må Kvikk	5.4	1.7	.6	—	—	T	60	—	Marna	54	3	Johan Sæther, 6074 Eiksund
177 Må Skarstein	7.2	2.0	1.0	—	—	T	40	—	Volda	56	7	Jakob H.Yksnøy, 6074 Eiksund
191 Må Monsun	6.0	2.0	.9	—	—	T	65	—	Marna	58	4	Louis Sundgot, 6065 Ulsteinvik
192 Må Safir	8.2	2.5	1.2	—	—	T	65	—	Sabb	65	16	Reidar Hasund mfl, 6065 Ulsteinvik

M-VN Vanylven — tilsynsmann: Helge Sordal, 6140 Syvde

1 Mkr Sport	6.5	2.2	1.5	—	—	P	71	—	Sabb	71	8	Knut Skaar, 6140 Syvde
2 Må Bris	6.0	2.2	.9	—	—	T	56	—	FM	56	6	Leon Breivik, 6140 Syvde
3 Må Real	7.5	2.5	.9	—	—	T	69	—	Sabb	69	8	Johs.Løseth, 6140 Syvde
4 Mkr Ekrem	* 9.4	3.1	1.3	9	2	P	76	—	Ford	76	100	Peder H.Ekrem, 6140 Syvde
6 Mkr Viggen	8.5	2.2	.9	—	—	T	48	56	Samofa	56	10	Olav J.Vedlog, 6140 Syvde
7 Må Heim	7.8	2.6	1.3	—	—	T	71	—	Sabb	66	8	Kristian H.Wedlog, 6140 Syvde
9 Må Ny-Strand	7.5	2.4	.9	—	—	T	68	—	Marna	68	18	Per Strand, 6142 Eidså
11 Mkr Fiskåguttt	7.5	2.5	1.0	—	—	P	73	—	Sabb	73	22	Arthur Thunen, 6143 Fiskåbygd
12 Må Måken	5.0	1.9	.8	—	—	T	63	—	Hatzs	66	6	Halvor A.Kjøde, 6143 Fiskåbygd
13 Må Tretten	9.4	2.8	1.3	—	—	T	56	—	Marna	56	24	Lillebø Notlag, 6144 Sylte
14 Må Pass	8.5	2.7	1.6	—	—	T	76	—	Leyl	76	50	Paul Ivar Myklebust, 6140 Syvde
15 Mkr Brattegg	18.0	4.9	2.1	36	10	T	44	50	Hjels	44	60	Sivert Sylte mfl, 6144 Sylte
16 Må Lux	7.8	2.5	1.6	—	—	T	71	—	Sabb	71	10	Alf Voldsund mfl, 6140 Syvde
18 Må Rex	8.2	2.1	1.3	—	—	T	66	—	Marna	66	32	Anton Haugen, 6144 Sylte
19 Må Askeladd	6.9	2.3	.9	—	—	P	71	—	Sabb	71	10	Sigfred Ekrem, 6140 Syvde
20 Ms Måken	6.9	2.5	1.3	—	—	P	77	—	Farym	77	24	Asbjørn Fiskå, 6143 Fiskåbygd
22 Må Terje	* 7.2	2.4	1.0	4	2	T	74	—	Sabb	—	10	Odd Haugen, 6143 Fiskåbygd
23 Må Klar	6.3	1.9	.9	—	—	T	48	—	Sabb	73	10	Severin Landsverk, 6140 Syvde
24 Må Snygg	6.6	1.9	.9	—	—	T	65	—	Marna	65	24	Martin Sekkingstad, 6144 Sylte
25 Mkr Nyhaug	* 10.5	3.5	1.5	12	3	T	75	—	Ford	75	100	Anton Haugen, 6144 Sylte
26 Må Ternen	8.5	2.7	1.3	—	—	T	75	—	Perkin	73	35	Inge Reite, 6140 Syvde
27 Må Snøgg	6.2	2.1	1.0	—	—	T	52	—	Marna	56	24	Anders Vik mfl, 6145 Slagnes
28 Må Haabet	7.8	2.5	1.3	—	—	T	64	—	Volvo	72	25	Anders Sundgot, 6144 Sylte
29 Mkr Sjølyst	* 31.1	7.2	4.3	153	55	T	52	—	Alpha	66	560	Odd Haugen, 6143 Fiskåbygd
30 Må Tanja	8.5	2.7	1.3	—	—	P	76	—	Perkin	75	50	Per Vokse, 6140 Syvde
31 Må Jona	7.5	2.8	1.2	—	—	T	76	—	Sabb	76	22	Petter Jan Strand, 6143 Fiskåbygd
33 Må Ternen	8.2	2.6	1.2	—	—	T	76	—	Sabb	76	22	Per Berge, 6145 Slagnes
34 Mkr Luna	8.8	2.8	1.4	—	—	T	67	—	Perkin	67	35	Ola Arseth, 6142 Eidså
35 Må Anders	5.6	1.8	.9	—	—	T	54	—	Marna	54	5	Anders Sylte, 6144 Sylte
36 Må Lomer	8.5	2.8	1.3	—	—	T	77	—	Ford	74	46	John Skår, 6140 Syvde
37 Må Bulen	5.1	1.7	.9	—	—	T	77	—	Honda	76	8	Knut M.Myklebust, 6140 Syvde
38 Mkr Småskjer	* 9.7	3.4	1.9	—	—	P	77	—	MWM	77	102	Kåre Krokvik, 6143 Fiskåbygd
39 Mkr Elfrida	8.5	2.8	1.3	—	—	P	77	—	Sabb	76	30	Per Voldsund, 6142 Eidså
40 Mk Torbjørn	13.4	4.2	2.3	21	9	T	19	54	Albin	63	120	Johs.J.Løseth mfl, 6140 Syvde

M-VN Vanylven – M-VA Volda

Farkostens nummer art og navn	Lengde	Bredde	Dybde	Tonn		Matr.	Bygge år	Omb. år	Maskin			Eierens (den korresponderende reders) navn og postadresse
				Br.	Nt.				Merke	Byggeår	H.K.	
41 Må Frode	7.1	2.2	1.0	—	—	T	—	—	Sabb	73	22	Ingolf Sylte, 6144 Sylte Vanylven
42 Må Bris	* 9.4	3.2	1.5	7	2	T	78	—	Ford	78	68	Leon Breivik, 6140 Syvde
52 Mkr Bølge	9.3	2.8	1.4	—	—	T	45	—	Volda	46	10	Anders Brudevik, 6143 Fiskåbygd
58 Må Svanen	5.3	1.8	.8	—	—	T	46	—	FM	56	3	Ingv.Fluevåg, 6143 Fiskåbygd
61 Må Brunco	5.5	1.8	.7	—	—	T	—	—	Bilm	28	45	Roald Hattelegjerde, 6146 Åheim
72 Mkr Jökul	* 54.6	8.5	4.3	581	299	S	67	73	MWM	77	1710	Jökul A/S, 6140 Syvde
83 Må Vågsholm	7.5	2.6	1.3	—	—	T	52	—	Clint	59	4	Peder Sandvik, 6144 Sylte
86 Må Fiskåholm	8.8	2.5	1.3	—	—	T	61	—	Marna	56	12	Sverre Årsnes, 6143 Fiskåbygd
95 Må Melodí	8.5	2.6	1.6	—	—	T	59	—	Sabb	59	16	Bjarne Skår, 6140 Syvde
108 Må Donald	6.6	1.9	.9	—	—	T	50	61	FM	64	15	Harald Morseth mfl, 6146 Åheim
112 Må Snøgg 2	5.3	1.9	1.1	—	—	T	55	—	Jap	64	5	Hermann Sætre, 6140 Syvde
114 Mkr Sudervon	* 42.6	8.1	3.8	324	136	S	65	67	Deutz	65	800	A/S Sudervon, 6140 Syvde
121 Må Harald	6.7	2.0	1.0	—	—	T	63	—	Sabb	54	3	Svein Fagerhel, 6143 Fiskåbygd
126 Må Televimsen	6.3	1.6	.9	—	—	T	54	—	Marna	54	32	Haugen Notlag, 6144 Sylte
128 Må Håbet	7.3	2.7	1.0	—	—	T	67	—	Marna	53	8	Ole Morset, 6144 Sylte

M-VS Vestnes — tilsynsmann: Arnljot Solholm, 6390 Vestnes

3 Mkr Runing	* 21.1	4.8	2.2	41	12	T	20	53	GM	73	246	Rolf Larsen, 6393 Tomrefjord
4 Må Juni	6.6	2.2	1.1	—	—	T	67	—	Sabb	57	9	Jarle Lid, 6390 Vestnes
5 Må Svanen	8.5	2.7	1.3	—	—	T	64	—	Marna	64	36	Olav Søberg, 6394 Fiksdal
6 Mg Truls	8.5	2.5	1.3	—	—	T	64	—	Sabb	69	16	Hjalmar Henriksen, 6393 Tomrefjord
7 Må Grema	* 8.4	2.8	.9	5	3	T	74	—	Sabb	74	20	Arnljot Faksen, 6393 Tomrefjord
10 Må Ternen	* 8.8	2.9	1.3	6	2	T	75	—	Sabb	75	30	Arnljot Røberg, 6384 Vikebukkt
12 Mkr Reidulf	* 14.2	4.0	1.7	15	4	T	32	—	Heimd	62	35	Leif Inge Ellingsæter mfl, 6394 Fiksdal AI
15 Må Trygg	7.5	2.5	1.3	—	—	T	71	—	Sabb	72	18	Trygve Horemsbakk, 6390 Vestnes
17 Må Viking	8.8	2.8	1.3	—	—	T	56	—	Sabb	66	8	Perry Vik, 6390 Vestnes
23 Må Lunik	7.2	2.7	1.4	—	—	T	—	—	Sabb	—	5	Anders A.Gjelstein, 6394 Fiskdal
31 Mkr Sento	15.8	4.4	1.9	25	7	T	04	42	Caterp	64	180	Gunnar O.Lid mfl, 6393 Tomrefjord
40 Mkr Janne Lise	8.5	2.7	1.3	—	—	T	65	—	Perkin	76	35	Arnljot Solholm, 6390 Vestnes
50 Må Mai	5.6	1.9	.8	—	—	T	54	—	Marna	54	8	Knut Ødegård, 6380 Tresfjord
99 Må Cardin	7.5	2.3	1.0	—	—	T	50	—	Marna	57	24	Knut Ødegård, 6380 Tresfjord

M-VA Volda — tilsynsmann: Alfred Meek, 6100 Volda

2 Mg Amigo	* 9.4	3.2	1.4	11	2	P	72	—	Perkin	72	145	Toralf Hasfjord, 6100 Volda
6 Må Glimt	8.5	2.7	1.5	—	—	T	50	—	Nogva	50	7	Sverre Osvoll, 2100 Volda
7 Mkr Rita	12.3	4.0	1.4	12	6	T	15	—	Wichm	—	16	Per A.Sætre, 6133 Lauvstad
8 Må Makronelle	5.6	1.9	.8	—	—	T	61	—	Bilm	27	25	L.Holsvik, 6110 Austefjorden
11 Mg Kapon	9.4	2.8	1.3	—	—	T	46	77	Volvo	55	90	N.Høydal mfl, Furebakken 9, 6100 Volda
15 Må Liljen	7.5	2.4	1.2	—	—	T	74	—	Sabb	74	22	Inge Risbakk, 6100 Volda
20 Må Flint	5.3	1.5	.6	—	—	T	70	—	Sabb	77	10	Håkon Håvik, 6110 Austefjorden
21 Må Kalle	6.3	2.1	.8	—	—	T	70	—	Sabb	70	8	Hans Aarset, 6110 Austefjorden
25 Må Fiskaren	6.5	2.2	1.0	—	—	T	77	—	Sabb	77	10	Knut L.Aarsety, 6110 Aaustefjorden
27 Mkr Trål	12.5	3.2	1.3	—	—	T	43	45	Heimd	45	20	Geir Vatne, 6133 Lauvstad
31 Mkr Stigar	10.5	3.4	1.6	12	3	T	61	—	Marna	61	48	Arne Eidset, 6138 Steinsvik
34 Må Kubben	5.0	2.0	.8	—	—	T	58	—	Marna	58	6	Einar Høydalsvik, 6110 Austefjorden
39 Mkr Kvikk	9.1	2.8	1.5	—	—	T	48	—	Heimd	48	11	Leif Skeide, 6100 Volda
42 Mg Krepsen	9.3	3.3	1.5	—	—	T	35	55	Volda	55	30	Bertel Stokkset, 6100 Volda
45 Må Fiks	7.8	2.8	1.3	—	—	T	72	—	Sabb	72	16	Kjell Yksnøy, 6117 Yksnøy
66 Mg Joi 2	9.4	3.3	2.0	—	—	T	65	—	Sabb	64	16	Olav O.Bjerkvik mfl, 6100 Volda
116 Må Fisk	6.0	1.9	1.3	—	—	T	59	—	Briggs	62	9	Jakob Leite, 6110 Austefjorden
128 Må Levan	7.8	2.5	1.6	—	—	T	24	—	Levahn	—	8	Åmelfot Notlag, 6137 Åmelfot
137 Mkr Nup	11.3	3.1	1.8	—	—	T	39	—	Håhjem	46	30	Jakob Telsset, 6133 Lauvstad
152 Mkr Forsøk	7.8	2.3	1.3	—	—	T	64	—	Sabb	49	5	Olav Tømmerbakk, 6133 Lauvstad
158 Må Snøgg	6.0	2.0	.6	—	—	T	—	—	FM	48	7	John Hamre, 6110 Austefjorden
169 Mg Smalsarøy	13.4	4.1	2.0	14	5	T	37	56	Union	56	30	Bjerkvik Notlag, 6100 Volda
172 Må Småen	5.6	2.0	1.3	—	—	T	67	—	FM	47	4	Inge Håvik, 6110 Austefjorden

Møre og Romsdal

M-ØG Ørskog – M-VD Ørsta

Farkostens nummer art og navn	Lengde	Bredden	Dybde	Tonn		Matr.	Bygge år	Omb. år	Maskin			Eierens (den korresponderende reders) navn og postadresse
				Br.	Nt.				Merke	Byggear	H.K.	

M-ØG Ørskog — tilsynsmann: Oddmund Aurdal, 6240 Sjøholt

1	Må	Gjeilvik	8.3	2.8	1.3	—	—	T	35	—	Fords	60	52	Gjeilvik Notlag, 6240 Sjøholt
3	Må	Eivind	5.6	1.6	.8	—	—	T	60	—	FM	55	4	Paul Klock, 6240 Sjøholt
13	Må	Jahn	6.3	2.0	.9	—	—	T	63	—	Sabb	52	5	Jørgen Skarbø, 6240 Sjøholt
14	Må	Einar	5.2	1.7	.8	—	—	T	59	—	Clint	59	3	Sevrin Sjøholt, 6240 Sjøholt
15	Må	Smart	6.1	1.9	.9	—	—	T	52	—	Sabb	52	4	Hans K.Furstrand, 6240 Sjøholt
18	Må	Dønning	5.0	1.6	.6	—	—	T	60	—	Mercur	67	4	Nils Andersen, 6240 Sjøholt
22	Må	Odd	5.0	1.9	.9	—	—	T	60	—	Cresc	68	4	Odd Andam, 6240 Sjøholt
35	Må	Lynet	5.0	1.9	1.3	—	—	P	75	—	Mercur	75	7	Leif Nybø, 6240 Sjøholt
49	Må	Saga	4.4	1.9	.9	—	—	P	74	—	Firest	68	5	Birger Skarbø, 6240 Sjøholt
58	Må	Sol-Ann	6.3	2.2	.9	—	—	P	73	—	Yamaha	72	8	Kristen Viset, 6240 Sjøholt
62	Må	Trygg	5.6	1.6	.9	—	—	T	54	—	Sabb	71	10	Anton Bjermeland, 6240 Sjøholt
78	Må	Gullfiskken	5.6	1.6	.8	—	—	T	30	58	Marna	—	4	Olav Johansen, 6240 Sjøholt

M-VD Ørsta — tilsynsmann: Johs.R.Sætre, 6170 Vartdal

2	Mht	Ramoen	* 60.0	11.0	4.0	890	308	S	72	—	B&W	72	2160	A/S Ramoen, 6170 Vartdal
3	Mkr	Veslemari	* 45.5	8.2	3.9	382	166	S	68	—	MAK	68	1500	D/S Furenak A/S, 6170 Vartdal
5	Mkr	Kirkholmen	* 41.9	7.6	3.4	284	111	S	59	—	MWM	67	1100	Vartdal Fiskeriselskap A/S, 6170 Vartdal
6	Må	Snøgg	10.5	2.7	1.3	—	—	A	54	77	Volvo	61	70	Bjarne P.Sætre mfl, 6170 Vartdal
7	M	Vartdal	* 47.2	8.6	4.1	421	185	S	67	73	MAK	67	1100	K/S Vartdal A/S & Co., 6170 Vartdal
8	Mkr	Furenak	* 35.5	6.9	3.5	158	51	T	17	63	Wichm	63	750	D/S Furenak A/S, 6170 Vartdal
9	Mkr	Måsen	8.5	2.8	1.9	—	—	T	58	—	Sabb	58	16	Harald Sætre, 6170 Vartdal
11	Mkr	Mørebas	* 57.4	8.7	4.1	653	235	S	51	71	Deutz	62	1500	Partrederiet Mørebas, 6170 Vartdal
12	Mkr	Arctic	* 42.7	7.9	3.6	345	135	S	36	73	Deutz	62	1000	Leidulf Grønnevet mfl, 6170 Vartdal
16	Mk	Hindholmen	* 35.4	5.9	3.0	150	59	S	16	54	Wichm	54	240	A/S Kvitøy, 6170 Vartdal
19	Må	Svatind	8.2	2.4	1.1	—	—	T	60	—	Sabb	54	5	Olav Trandal, 6183 Tranndal
20	Mkr	Veslekari	* 42.0	7.5	4.2	329	118	S	62	—	Deutz	72	1500	D/S Furenak A/S, 6170 Vartdal
22	Mht	Ny-Dolsøy	* 52.1	10.0	6.8	806	376	S	78	—	Nohab	77	2400	A/S Dolsøy, 6170 Vartdal
24	Må	Hektor	7.8	2.5	1.4	—	—	T	58	—	Sabb	76	10	Hans Kjalnes, 6170 Vartdal
25	Må		5.3	1.9	.8	—	—	T	76	—	Suzuki	76	25	Johan K.Skår, 6182 Skåragard
26	M	Dolsøy	* 43.0	8.0	5.9	492	229	S	66	71	Alpha	72	1500	A/S Dolsøy, 6170 Vartdal
27	Mkr	Sæbjørn	* 51.5	9.1	6.6	832	405	S	52	72	MAK	67	1100	A/S Sæbjørn, 6170 Vartdal
28	Mkr	Pero	* 51.7	9.1	6.6	575	248	S	48	67	MWM	66	1100	Per Vartdal mfl, 6170 Vartdal
38	Mg	Margrun	* 10.6	3.9	1.5	14	4	P	77	—	Leyl	77	164	Robert Grytten, Starevn.8, 6150 Ørsta
39	Må	Tert	5.0	1.6	.8	—	—	T	20	—	Jap	61	4	Arne-Johan Hustadnes, 6180 Sæbø
40	Må	Japp	5.3	1.7	.8	—	—	T	—	—	Jap	—	3	J.Finnes, 6190 Bjørke
42	Må	Finn	5.6	1.8	1.1	—	—	T	51	—	Kvik	50	6	E.Finnes, 6190 Bjørke
43	Må	Kvikk	7.4	2.5	.8	—	—	T	53	—	Sabb	54	5	Anders Håndlykken, 6196 Urke
46	Må	Saltre	5.6	1.9	.9	—	—	T	59	—	Kohler	59	6	S.Saltre, 6174 Barstadvik
47	Må	Fiskeren	5.1	2.8	.8	—	—	P	70	—	Mercur	70	7	Johan Finnes, 6190 Bjørke
48	Må	Sleipner	5.7	1.9	.8	—	—	T	61	—	Sleipn	55	4	R.Bratheim, 6174 Barstadvik
49	Må	Traust	5.3	2.2	.9	—	—	T	20	—	Jap	60	4	Knut Stavset, 6174 Barstadvik
51	Må	Svanen	5.0	1.6	.6	—	—	T	63	—	Bernh	63	4	Ole J.Rønning, 6183 Tranndal
56	Må	Pioner	5.3	1.7	.9	—	—	T	—	—	Marna	54	8	Ola Sæbønes mfl, 6180 Sæbø
59	Må	Nylon	5.0	1.9	.8	—	—	T	50	—	Evinr	58	3	Edvart R.Riise, 6180 Sæbø
62	Må	Bris	3.8	1.6	.9	—	—	T	52	—	Briggs	58	2	Alb.Aarsnes, 6174 Barstadvik
70	Må	Bris	4.5	1.3	.8	—	—	T	45	—	Evinr	—	3	Johan Rønning mfl, 6183 Tranndal
72	Må	Flisholm	6.0	1.3	.9	—	—	T	60	—	Sabb	—	3	Bjarne Rønning, 6196 Urke
74	Må	Susanna	8.5	3.0	1.0	—	—	P	76	—	Sabb	76	30	Håkon Woldsund, 6174 Barstadvik
76	Må	Vika	7.2	2.4	1.0	—	—	T	51	—	FM	51	14	Sverre B.Bjørke mfl, 6190 Bjørke
77	Mk	Vårblomst	11.3	3.0	1.7	—	—	T	38	54	Håhjem	48	45	Einar Sivertsen, 6150 Ørsta
82	Mkr	Berghorn	* 51.4	9.0	6.3	499	237	S	49	65	MAK	65	1100	Aage Aarseth mfl, 6170 Vartdal
87	Må	Skåratind	5.8	1.8	.9	—	—	T	72	—	Suzuki	72	9	Asbjørn Skår, 6182 Skoragard
97	Må	May	7.8	2.2	1.6	—	—	P	66	—	Marna	69	18	Leiv Halse, 6172 Håvoll
98	Må	Laksen	5.0	1.7	.7	—	—	T	—	—	Yamaha	75	5	Olav Trandal, 6183 Tranndal
99	Må		5.5	1.6	.6	—	—	T	48	—	Cresc	65	4	J.Sætre, 6190 Bjørke
100	Mht	Granit	* 51.9	9.6	6.3	487	211	S	68	—	MWM	67	1100	A/S Granit, 6170 Vartdal

M-VD Ørsta – M-A Ålesund

Farkostens nummer art og navn	Lengde	Breidde	Dybde	Tonn		Matr.	Bygge år	Omb. år	Maskin			Eierens (den korresponderende reders) navn og postadresse
				Br.	Nt.				Merke	Byggear	H.K.	
102 Mk Lun	14.4	4.5	2.0	23	7	T	17	39	Volda	48	50	Alf Lianes, 6150 Ørsta
103 Må Sleipner	8.2	2.7	1.2	—	—	T	69	—	Sabb	68	16	Alf P Sætre, 6170 Vartdal
104 Mkr Harald Jr.	10.4	3.5	1.6	10	3	K	39	54	Ford	75	108	Knut Halse, 6172 Håvoll
105 Mkr Blåmyra	7.6	2.5	1.6	—	—	P	69	—	Sabb	68	16	Lars Liadal, 6172 Håvoll
107 Mkr Havglytt	* 32.9	6.8	3.2	179	66	S	55	—	Lister	67	660	Georg Sætre mfl, 6170 Vartdal

M-A Ålesund — tilsynsmann: Oddbjørn Støbbakk, Fiskerisjefens Kontor, 6000 Ålesund

1 Mhtf Volstad Viking	* 68.8	12.5	6.4	1151	462	S	75	—	Deutz	75	3500	E.Volstad mfl, Kipervikgt.3, 6000 Ålesund
2 Mkr Harjan	* 54.3	9.5	4.4	642	288	S	48	72	MAK	67	1400	Harald Johansen mfl, Boks 109, 6001 Ålesund
3 Mkr Skarbjørn	* 42.9	8.9	3.7	416	157	S	75	—	Alpha	74	1450	Syver Blindheim, 6017 Åsestranda
5 Mhtf Longva 3	* 60.1	11.0	6.3	851	347	S	73	—	Deutz	73	2400	A/S Longvatrål, 6000 Ålesund
6 Mk Pokal	9.4	2.8	1.5	—	—	T	44	—	Volda	45	14	Olger Drevik, Skarbøvik, 6000 Ålesund
7 Mk Gideon	8.4	3.1	1.3	—	—	T	14	—	Heimd	44	11	Aksel A.Slinning, Hessa, 6000 Ålesund
8 Mkr Skarheim	* 48.8	8.8	4.6	496	210	S	67	—	Deutz	66	1000	Syver Blindheim, 6017 Åsestranda
9 Mht Varak	* 46.5	9.0	5.2	297	90	S	74	—	MAK	74	1500	A/S Grønlandstrål, Boks 305, 6000 Ålesund
10 Mkr Polaris	* 53.5	8.5	3.6	585	267	S	51	56	Wichm	76	1650	Partred.Polaris, S.Bullsg.2, 6000 Ålesund
11 Må Lagunen	* 8.4	2.7	1.0	5	3	T	77	—	Sabb	77	30	Arvid Helstrom, Hoffland, 6057 Ellingsøy
12 Mk Storegg	* 21.6	5.3	2.5	49	17	T	38	46	Finnøy	63	140	Peter J.Stokke mfl, 6057 Ellingsøy
13 Må Tofta	* 8.4	2.7	1.0	5	3	T	76	—	Sabb	76	22	Bjørn Jensen, Steinvåg.9, 6000 Ålesund
14 Må Ketty	8.5	3.1	1.3	—	—	T	75	—	BMC	74	50	J.Dybvik, Steinvåg.18c, 6000 Ålesund
16 Mkr Peder Aarseth	* 42.2	7.7	4.1	301	127	S	41	70	MAK	56	760	R.J.Falkevik A/S, N.Strandg, 6000 Ålesund
17 Mkr Aksla	* 41.2	6.8	3.4	284	137	S	49	69	Wichm	65	525	O.Edvardsen, Nordigårdsgt.8, 6000 Ålesund
18 Mk Fangst	* 38.4	6.0	3.0	171	68	S	15	—	Alpha	52	360	Leif Hagen mfl, 6017 Åsestranda
19 Må Paula	7.8	2.2	.9	—	—	T	52	—	Sabb	69	18	Jarle Skarshaug, Hessagt.5, 6000 Ålesund
20 Mkr Volstad	* 37.5	7.0	3.4	250	117	S	58	68	Deutz	67	620	Einar Volstad mfl, 6057 Ellingsøy
25 M Kvitungen	* 40.9	8.5	3.5	360	161	S	70	—	MAK	69	1650	G.C. Rieber & Co. A/S, 6000 Ålesund
27 Må Kvamsøy	8.5	2.9	1.4	—	—	T	77	—	Sabb	77	30	Njål Kvamme, Åsestranda 12, 6017 Åsestranda
28 Mkr Strandagut	* 24.7	5.8	2.9	76	35	T	60	—	Caterp	65	300	P.Andreassen, Borgundv.166a, 6000 Ålesund
29 Mkr Berg Bjørn	* 41.6	7.8	3.5	333	133	S	42	—	MAK	66	850	R.J.Falkevik A/S, Boks 157, 6001 Ålesund
30 Mkr Giske Senior	10.3	3.7	1.5	11	3	T	74	—	Ford	77	108	Jakob Giske mfl, 6057 Ellingsøy
32 Må Sport	7.5	2.2	1.0	—	—	T	58	—	Sabb	70	12	Karsten N.Almås, Hessa, 6000 Ålesund
33 Mkr Borgundfjord	* 44.7	7.0	3.4	358	146	S	56	66	Wichm	75	1375	Kari Svinnø Endresen mfl, Hessa, 6000 Ålesund
36 Må Seka	7.4	2.8	1.4	—	—	T	76	—	Sabb	76	30	Hans Stenseth, 6017 Åsestranda
39 Må Ulla	* 8.3	2.7	1.2	6	3	T	76	—	Sabb	75	22	Petter Ulla, 6057 Ellingsøy
40 Må Safir	7.3	2.5	.8	—	—	T	73	—	Sabb	73	22	Leif Giskeødegård, 6010 Spjelkavik
41 Mkr Solbergfjord	* 33.0	7.2	3.0	186	72	S	63	—	Alpha	72	500	A.Vinterli mfl, Bruholmgt.5, 6000 Ålesund
43 Må Snorre	6.6	1.9	.9	—	—	T	56	—	FM	56	6	Lars L.Blindheim, 6020 Vegsund
48 Mkr Rubenja	24.3	5.4	2.4	76	25	T	45	56	Brunv	56	220	Hilmar Korsnes mfl, Hessa, 6000 Ålesund
49 Mkr Volstad Jr	* 51.4	9.1	5.7	617	257	S	50	66	Deutz	66	1200	Einar Volstad mfl, 6057 Ellingsøy
50 Mkr Benna	7.8	2.4	1.6	—	—	T	57	—	Sabb	56	5	Bernhof Henriksen, Skareg.7, 6000 Ålesund
51 Mkr Skarstein	* 24.4	5.9	2.9	80	33	T	57	68	Calles	65	320	Håkon Hatlen mfl, Hatlane, 6000 Ålesund
53 Mht Kerak	* 46.5	9.0	5.2	296	87	S	72	—	MAK	72	1500	A/S Grønlandstrål, Tollbug, 6000 Ålesund
56 Mht John Longva	* 52.7	10.6	5.7	499	207	S	78	—	Normo	78	2700	A/S Longvatrål, Gangstøvik, 6000 Ålesund
57 Må Småfant	7.1	2.6	1.3	—	—	P	76	—	Sabb	76	54	E.Olsen, Blindheimsbr.Vika, 6010 Spjelkavik
61 Mkr Sula	* 39.8	8.6	3.5	360	135	S	74	—	Wichm	74	1375	O.Edvardsen, Nordigårdsgt.8, 6000 Ålesund
70 Mkr Viggo	9.7	2.9	1.7	—	—	T	51	—	Ford	69	70	Karl Valderhaug, Skareg.18b, 6000 Ålesund
71 Mkr Svein Trond	* 8.8	3.0	1.7	8	2	P	77	—	Leyl	77	113	Olav Bogdanoff, 6010 Spjelkavik
72 Må Pit	7.2	1.9	1.2	—	—	T	51	78	Sleipn	51	7	P.Nedregaard, G.Rolvsgt.2, 6000 Ålesund
73 Må Bris	8.8	2.8	1.3	—	—	P	77	—	Perkin	77	60	Arne Sætre, Skarbøvik, 6000 Ålesund
80 Må Bris	7.5	2.5	1.3	—	—	T	50	—	Marna	67	18	Ole Martin Strøm, 6017 Åsestranda
81 Må Von	7.2	2.4	1.3	—	—	T	74	—	Sabb	76	22	A.L.Giske, R.Rønnebergsg.20, 6000 Ålesund
85 Mkr Bjørnøy	* 46.0	8.6	3.8	415	176	S	68	—	Wichm	67	800	Syver Blindheim, 6017 Åsestranda
86 M Bjørkheim	* 10.6	3.9	1.5	14	4	P	76	—	Ford	76	130	Per Sjøholm, 6057 Ellingsøy
87 Mkr Storegg-Junior	* 10.5	3.5	1.4	12	3	T	74	—	MWM	74	152	Petter J.Stokke mfl, 6057 Ellingsøy
89 Mkr Alaska	10.0	2.9	1.2	—	—	T	44	59	Ford	72	68	Peder S.Breivik, 6010 Spjelkavik
98 Må Sjøgutt	6.9	2.2	.8	—	—	T	75	—	Sabb	75	10	Ivar O.Sørnes, Nørvegt.57, 6000 Ålesund
99 Mkr Tor	8.8	2.5	1.2	—	—	T	43	—	Kampen	59	10	Ole K.Slinning, Hessa, 6000 Ålesund
101 Må Bris	8.1	2.5	1.2	—	—	T	61	—	Sabb	61	16	Oddmund Remme, Myrberget 2, 6020 Vegsund
102 Mhtf Atlantic	* 76.5	12.6	6.7	1355	408	S	73	—	Deutz	71	3500	Michal Breivik mfl, 6030 Langevåg
105 Må Peik	6.7	2.0	1.1	—	—	T	53	—	Sabb	77	10	Ravald L.Skjong, Norge, 6000 Ålesund

Møre og Romsdal

M-A Ålesund

Farkostens nummer art og navn	Lengde	Bredde	Dybde	Tonn		Matr.	Bygge år	Omb. år	Maskin			Eierens (den korresponderende reders) navn og postadresse
				Br.	Nt.				Merke	Byggeår	H.K.	
111 Må Iren	8.8	3.1	1.6	—	—	T	78	—	Sabb	78	30	Herold Breivik, Hessa, 6000 Ålesund
112 Må Flipper	8.8	2.9	1.3	—	—	T	76	—	Leyl	76	50	Knut K.Tørlen, 6020 Vegsund
119 Må Veiding	8.4	2.8	.9	5	3	T	75	—	Sabb	75	30	Bjørnar Kristiansen, 6017 Åsestranda
121 Må Anita	7.8	2.8	1.3	—	—	T	77	—	Perkin	76	48	Egil Hoff, 6057 Ellingsøy
123 Mg Dalegubben	9.4	3.1	1.6	—	—	T	71	—	Perkin	71	95	Ivar Dahle, Kjøpmannsgt.24a, 6000 Ålesund
128 Mkr Opal	7.8	2.2	.8	—	—	T	43	—	Sabb	58	8	Hilmar Svedhaug, Olsvika, 6010 Spjelkavik
133 Må Knoll	7.5	2.5	1.4	—	—	T	60	—	Sabb	60	8	Giorg Olsen mfl, Lerstadrakken, 6017 Åsestranda
137 Må Vesla	6.9	2.0	.9	—	—	T	51	—	Sabb	73	10	Alfred Rise, 6017 Åsestranda
152 Må Sally	6.9	2.2	1.0	—	—	T	49	—	Sabb	60	8	Gunvald Myren, 6010 Spjelkavik
153 Må Kopp	7.2	2.4	1.1	—	—	T	36	—	Sabb	35	5	Roger Holmen, Hatlane, 6017 Åsestranda
157 Mkr Petter	8.5	3.5	1.3	—	—	P	75	—	Sabb	75	22	K.P.Gudmundseth, Fr.Holv.16, 6010 Spjelkavik
162 Må Rapp	8.5	2.8	1.3	—	—	T	75	—	Perkin	66	32	Ole Humblen mfl, 6020 Vegsund
163 Må Grei	6.6	2.2	.9	—	—	T	61	—	Sabb	52	5	Jon Akslen, 6010 Spjelkavik
170 Mkr Breisund	45.4	8.4	3.7	437	192	S	47	63	Deutz	61	850	Elling Aarseth & Co.A/S, 6000 Ålesund
171 Mkr Kvik	9.1	2.8	1.4	—	—	T	52	—	Sabb	52	6	Ingvald Hofseth, 6057 Ellingsøy
172 Må Glimt	7.8	2.4	1.1	—	—	T	60	—	Sabb	65	16	Henry Andreassen, Hessa, 6000 Ålesund
186 Må Småen	8.2	2.8	1.6	—	—	P	71	—	Perkin	71	47	Sverre Ervik, Fagerlivn.13, 6000 Ålesund
189 Mkr Gunnar Langva	48.6	9.8	4.4	667	304	S	75	—	MWM	69	1100	Bjarne G.Longva, 6017 Åsestranda
206 Mkr Dollstein	31.1	6.7	3.2	180	72	T	46	49	Caterp	66	535	A/S Bratt, 6000 Ålesund
208 Må Havdur	8.8	2.9	1.1	6	4	T	76	—	Sabb	76	30	Arnold Hatlen, 6017 Åsestranda
209 Må Dønning	8.3	2.5	1.3	—	—	T	75	—	Sabb	75	22	Johan Eikrem, Hessa, 6000 Ålesund
215 Mg Viggen	10.7	3.5	1.6	—	—	T	50	—	Scania	52	150	Harald Gundersen, 6010 Spjelkavik
216 Må Rolf	6.3	1.9	1.3	—	—	T	63	—	Sabb	63	8	Petter Ekornåsåvåg, 6057 Ellingsøy
217 M Gaugstad Jr.	10.1	3.0	1.3	9	2	T	77	—	Perkin	77	95	Erling Gaugstad, 6057 Ellingsøy
220 Må Kvik	6.9	1.9	.9	—	—	T	52	—	Sabb	62	8	Ivar R.Hatlen, 6015 Gåseid
239 Må Smart	5.5	1.6	.9	—	—	T	46	—	Marna	57	8	John Aarseth, 6057 Ellingsøy
250 Mkr Langvin	52.4	8.0	4.5	467	219	S	37	71	Deutz	63	1000	O.Edvardsen, Nordigårdsgt.8, 6000 Ålesund
268 Må Hai	8.7	2.7	1.0	5	3	T	76	—	Sabb	75	22	Erling B.Wågsholm, 6017 Åsestranda
274 Mkr Nelly	9.1	2.9	1.7	—	—	P	73	—	Sabb	71	68	Karl Olsen Kveldsro, 6017 Åsestranda
275 Må Rose	8.2	2.5	1.6	—	—	T	74	—	Sabb	74	22	Ragnvald Myklebust, 6015 Gåseid
291 Mkr Eldborg	34.0	6.7	2.6	174	65	S	65	72	Alpha	65	420	Hans Wolstad mfl, 6057 Ellingsøy
302 Mkr Torstein	8.2	2.5	1.6	—	—	T	45	—	Volda	45	7	Karsten Alnes, 6017 Åsestranda
310 Må Larion	7.8	2.5	1.9	—	—	T	60	—	Sabb	60	8	Leif Blindheim, 6023 Erleim
323 Må Jupiter	6.3	1.9	.8	—	—	T	—	—	Motor	—	4	Bernh.Skarbøvik, Skarbøvik, 6000 Ålesund
325 Må Makrel	8.2	2.5	1.3	—	—	T	44	—	Volda	31	7	Enok Leknes, 6020 Vegsund
334 Mkr Lyrodd	12.3	3.6	1.4	11	3	T	02	57	Heimd	70	35	Harald Ørstenvik, 6017 Åsestranda
356 Ms Sigurd	7.5	2.2	1.3	—	—	T	38	—	Sabb	50	5	Ole Didriksen, 6057 Ellingsøy
357 Mk Diamond	9.0	2.7	1.5	—	—	T	37	—	MWM	74	51	Martin Vikenes mfl, 6057 Ellingsøy
376 Mg Bruse	9.4	3.1	1.3	8	2	T	76	—	Ford	76	68	Håkon Grønning, 6020 Vegsund
377 Må Erling	6.3	1.5	.9	—	—	T	74	—	Yanmar	74	12	Andreas Grimstad, 6057 Ellingsøy
379 Ms Normann	9.1	2.5	1.4	—	—	T	42	—	Heimd	52	11	Lars Blindheimsnes mfl, 6020 Vegsund
381 Må Kinn	7.2	1.9	.9	—	—	T	51	—	Sabb	51	5	E.Steinvik, B.Rønnebergsv., 6000 Ålesund
395 Må Rønning	7.8	2.2	1.1	—	—	T	56	—	Marna	56	8	Ludvik Rønning, 6015 Gåseid
402 Mk Tore	9.4	3.2	1.1	8	2	P	74	—	Ford	74	68	Harald Giske mfl, 6020 Vegsund
431 Må Hobby	7.8	2.3	1.0	—	—	T	55	—	Sabb	55	5	Salamon Klock, 6010 Spjelkavik
433 Må Kjell	7.7	2.4	1.0	4	2	T	73	—	Sabb	73	22	Ragnar Holmen, 6017 Åsestranda
448 Mkr Rolf	8.5	2.6	1.3	—	—	T	52	—	Marna	66	36	David Davidsen, Larsgård, 6000 Ålesund
460 Må Bris	7.2	1.9	.9	—	—	T	52	—	Sabb	58	8	Ivar I.Larsgård, Nørvesund, 6000 Ålesund
466 Må Fangst	8.3	1.9	1.3	—	—	T	58	—	Sabb	58	8	Enok Håndlykken, Fagerliv.8, 6000 Ålesund
496 Må Rapp	7.5	2.2	1.1	—	—	T	53	—	Sabb	69	10	Kristian Halstensen, 6017 Åsestranda
504 Må Propan	6.9	1.9	.9	—	—	T	56	—	Sabb	56	4	Arthur Vegsund, 6020 Vegsund
508 Må Tor	7.5	2.2	1.3	—	—	T	56	—	Sabb	56	5	Tore Aasen, Hatlane, 6000 Ålesund
511 Må Skrei	7.2	2.2	.9	—	—	T	56	—	Marna	56	7	Einar Klokkersund, 6015 Gåseid
516 Må Snofte	7.2	2.0	.9	—	—	T	56	—	Sabb	65	8	Olaus Larsgård, Larsgård, 6000 Ålesund
531 Må Juvel 2	7.5	2.2	.9	—	—	T	56	—	Sabb	56	6	Karl Steinset, 6010 Spjelkavik
554 Mkr Eljan	6.7	1.9	.9	—	—	T	—	—	Sabb	57	6	Bjarne Slinning, Hessa, 6000 Ålesund
565 Mkr Leif	6.9	2.0	1.0	—	—	T	58	—	Sabb	58	8	Johan Havn, 6010 Spjelkavik
575 Må Fiskeren	7.8	2.6	1.3	—	—	T	58	—	Sabb	58	8	Sverre Borkvik, 6010 Spjelkavik
576 Må Pluto	6.0	2.0	.8	—	—	T	71	—	Sabb	69	8	John Leif Stokke, 6057 Ellingsøy
586 Mk Skoghaug	11.6	4.0	1.7	11	4	T	55	72	Volda	55	30	Per Flisnes, Steinvågn.21b, 6000 Ålesund
588 Må Terna	7.5	2.5	1.3	—	—	T	59	—	Sabb	68	8	Theodor Hauken, 6020 Vegsund
648 Må Smart	6.9	2.0	.9	—	—	T	—	59	Marna	66	10	Hans Svinn, 6000 Ålesund

M-A Ålesund

Farkostens nummer art og navn	Lengde	Bredde	Dybde	Tonn		Matr.	Bygge år	Omb. år	Maskin			Eierens (den korresponderende reders) navn og postadresse
				Br.	Nt.				Merke	Byggeår	H.K.	
650 Ms Gadus	11.3	3.7	1.7	12	3	T	27	—	Ruston	67	56	Erling Stordahl, 6017 Åsestranda
657 Må Fri	6.0	1.9	.9	—	—	T	60	—	Sabb	—	4	Konrad Remmen, 6010 Spjelkavik
673 Må Sørnes	7.4	2.3	1.1	—	—	T	54	—	Sabb	65	8	Peder Åsestrand, 6017 Åsestranda
686 Må Lettvind	5.6	1.9	.9	—	—	T	—	—	Sabb	59	8	Karl Vegsundrabb, 6020 Vegsund
690 Må Basse	7.1	2.0	1.0	—	—	T	—	—	Sabb	52	5	Toraif Stenseth, 6017 Åsestranda
700 Må Smarten	6.0	1.9	1.0	—	—	T	—	—	Marna	53	8	Petter Bjørlykkehaug, 6057 Ellingsøy
703 Mkr Roben	8.2	2.4	1.3	—	—	T	62	—	Marna	61	24	Nils Larsgård, Larsgården, 6000 Ålesund
717 Må Frim	7.5	2.2	1.3	—	—	T	63	—	Sabb	63	16	Arne Nilsen, Hatlane, 6017 Åsestranda
720 Må Real	8.0	2.5	1.1	—	—	T	63	—	Marna	56	24	Knut Grytebust mfl, 6057 Ellingsøy
721 M Svalken	8.5	2.8	1.1	—	—	P	78	—	BMC	78	60	B.L.Flydal, Borgundvn.5, 6000 Ålesund
724 Må Per Magne	6.6	1.7	1.2	—	—	T	60	—	Hatzs	62	6	Per J.Furmyr, 6010 Spjelkavik
746 Må Bårnes	6.3	2.1	.8	—	—	T	64	—	Sabb	64	8	Petter Breivik, 6010 Spjelkavik
749 Må Pluto	8.2	2.2	1.3	—	—	T	65	—	Sabb	63	16	Ole Veibust, 6020 Vegsund
754 Må Tommeliten	5.9	1.9	.8	—	—	T	—	—	Marna	56	8	David Davidsen, Larsgård, 6000 Ålesund
770 Må Sverre	6.3	1.6	.9	—	—	T	66	—	Marna	55	8	Johan S.Aarseth, 6057 Ellingsøy
775 Må Kristine	8.5	2.8	.9	—	—	T	—	—	Sabb	70	16	Audun Moritz Olsen, 6015 Gåseid
776 Må Jan Dag	6.4	2.1	.9	3	1	T	59	—	Perkin	—	35	Jakob Giske, 6057 Ellingsøy
777 Må Segeren	7.5	2.5	1.1	—	—	T	66	—	Sabb	55	5	Kaspar Vegsundrabb, 6020 Vegsund
804 Må Nymark	7.8	2.4	1.1	—	—	T	44	—	Sabb	64	8	Arthur Bjørlykke, Kirkeg.36, 6000 Ålesund
806 Må Laks	7.2	1.6	.9	—	—	T	52	—	Sabb	60	16	Nils K.Hatlen, Rørstadv.12, 6000 Ålesund
808 Mkr Viking	8.7	2.7	1.3	—	—	T	58	—	Perkin	69	35	Arne Wiik, 6017 Åsestranda
823 Må Solingen	8.6	2.8	.9	5	3	T	74	—	Marna	60	24	Johan Solevåg, Hanken, 6020 Vegsund
832 Må Nesagutt	7.8	2.6	1.0	—	—	T	74	—	Sabb	73	30	Ole Kjørstad, 6020 Vegsund
839 Må Knappen	5.6	1.9	.8	—	—	T	62	—	Alda	59	7	Karl Holmstrøm, 6010 Spjelkavik
841 Må Andre	7.5	2.5	1.1	—	—	T	68	—	Sabb	68	8	Kristian Walderhaug, 6017 Åsestranda
844 Må Sandra	7.2	2.4	1.6	—	—	T	67	—	Sabb	67	8	A.Pedersen, Steinvåg.62 C, 6000 Ålesund
847 Mkr Lark	8.5	2.4	1.3	—	—	T	69	—	Marna	69	18	John Hoff, 6057 Ellingsøy
854 Må Tender	8.4	2.9	.9	—	—	T	69	—	Merc	56	35	Karl K.Giske, Hatlane, 6017 Åsestranda
862 Må Maggi	7.8	2.5	1.3	—	—	T	69	—	Sabb	69	16	Elias Roald, Nørvesund, 6000 Ålesund
869 Må Pluggen	8.8	2.8	1.5	—	—	T	69	—	Marna	69	18	Olaf F.Emblem, 6023 Emleim
871 Må Napp	7.2	2.2	.9	—	—	T	57	—	Sabb	53	5	Henrik Blindheim, 6020 Vegsund
874 Må Bossen	6.6	2.4	.9	—	—	T	52	—	Kvik	54	7	O.J.Hatlen, Kolvikbakken 30, 6000 Ålesund
875 Må Kari	6.0	2.0	1.5	—	—	T	63	—	Sabb	63	5	Arne Lervik, 6015 Gåseid
879 Må Kikki	6.3	1.9	1.1	—	—	T	—	—	FM	—	5	Arne Stensvik, Steinvåg.33, 6000 Ålesund
882 Må Albatros	6.9	2.2	1.3	—	—	T	70	—	Sabb	74	22	Johan Ekornesvåg, 6020 Vegsund
885 Må Kjell-Erik	7.5	2.2	1.1	—	—	T	72	—	Marna	70	18	Karl O Standal, Furmyra, 6000 Ålesund

Sogn og Fjordane

SF-A Askvoll

Farkostens nummer art og navn	Lengde	Bredde	Dybde	Tonn		Matr.	Bygge år	Omb. år	Maskin			Eierens (den korresponderende reders) navn og postadresse
				Br.	Nt.				Merke	Byggeår	H.K.	

Sogn og Fjordane

SF-A Askvoll — tilsynsman: Leif Jørgen Akse, 6980 Askvoll

1 Mkr	Gullregn	* 12.8	4.0	1.3	18	5	P	78	—	Volvo	77	156	Agnar Heggøy, 6985 Atløy
2 Må	Paien	5.3	1.9	.8	—	—	T	40	—	Suzuki	76	7	M.M.Kjempenes, 6987 Bulandet
3 Må	Alken	8.2	2.8	1.7	—	—	T	41	—	Sabb	59	9	Alfred O.Dåvøy, 6985 Atløy
4 Må	Bølgen	6.3	1.9	.9	—	—	T	47	—	Sabb	67	8	Oddv.Underseth mfl, 6970 Stongfjorden
5 Må	Årne Ray	5.3	1.9	.9	—	—	T	—	—	Mercur	72	7	Odd Herland, 6985 Atløy
6 M	Sjøvær	* 32.3	7.3	3.1	205	86	S	77	—	Alpha	76	600	Jostein Sandøy mfl, 6987 Bulandet
7 Ms	Sandøyvåg	11.7	3.7	1.8	11	2	T	39	52	Nogva	64	25	Kolbjørn Sandøy, 6987 Bulandet
8 Må	Sporven	5.6	1.6	.8	—	—	T	35	—	Suzuki	72	4	Elmar Norheim, 6987 Bulandet
9 Må	Viking	5.6	1.9	.9	—	—	T	51	—	Sabb	52	4	Teodor Sellevoll, 6984 Høyvikbygda
10 Mkr	Vilnes Senior	54.4	8.6	4.1	631	269	S	51	67	Wichm	76	2700	Kjell Vilnes mfl, 6985 Atløy
12 Må	Sjøgutten	7.0	2.3	.8	—	—	T	50	—	Sabb	—	4	Anton Håvåg, 6880 Stryn
14 Ms	Fix	10.7	3.3	1.4	—	—	T	98	50	Wichm	—	12	Håvard Halsøy, 6987 Bulandet
16 Mk	Øksanes	15.5	4.6	2.0	27	9	T	17	50	Brunv	37	50	Kjell Stølen mfl, 6990 Korssund
17 Må	Oter	6.6	1.9	.9	—	—	T	56	—	Sabb	57	8	Edv.Kjempenes, 6987 Bulandet
18 Mkr	Vivian	* 9.9	3.5	1.5	9	2	T	72	—	Perkin	72	95	Bjarne J.Landøy, 6986 Værlandet
19 Mk	Roald Amundsen	12.2	3.7	1.8	13	4	T	05	54	Cm	71	118	Nils Sund, 6984 Fiokenes
22 Må	Måken	7.5	2.3	.9	—	—	T	73	—	Sabb	73	10	Jarl Grane, 6984 Høyvikbygda
23 Må	Delfin	6.3	2.0	1.1	—	—	T	75	—	Yanmar	75	12	Mathias A.Vågen, 6970 Stongfjord
24 Må	Torild	7.2	2.4	.8	—	—	T	68	—	Sabb	68	16	R.Rogne, 6987 Bulandet
25 Må	Irene	5.3	2.2	.9	—	—	T	—	—	Mercur	75	4	Reidar Thistel, 6987 Bulandet
27 Mkr	Gomma	14.3	5.2	1.6	25	8	T	56	—	Grenaa	67	220	Bjarne Kalvøy mfl, 6986 Værlandet
28 Må	Sjøblomsten	8.2	2.8	1.3	—	—	T	71	—	Sabb	71	20	Anders Norstrand, 6987 Bulandet
29 Mg	Hittun 2	14.9	4.4	1.7	20	6	T	38	59	Union	32	20	Bernt Hittun mfl, 6986 Værlandet
30 Mkr	Piarex	15.7	5.1	3.0	36	10	T	62	—	GM	71	242	Dagfinn Alisøy, 6987 Bulandet
31 Mk	Sjøbuen	12.6	3.8	1.8	16	5	T	14	39	Albin	62	120	Tore Jan Hellersøy, 6987 Bulandet
32 Må	Rita	7.5	2.4	1.5	—	—	P	78	—	Leyl	78	28	Roald Kjempenes, 6987 Bulandet
33 Må	Kjell	7.4	2.4	1.0	—	—	T	29	—	Wichm	29	4	John Naustdal, 6983 Kumle
34 Må	Svanhild	6.3	2.0	.9	—	—	T	58	—	Sabb	58	8	Håvard Halsøy, 6987 Bulandet
35 Må	Terna	4.4	1.3	.9	—	—	T	45	—	Sleipn	60	3	Einar J.Kalvøy, 6986 Værlandet
36 Ms	Sabb	8.3	2.9	1.0	—	—	T	37	—	Sabb	37	5	Jens Tivberg mfl, 6985 Atløy
37 Må	Frode	7.8	2.5	1.6	—	—	P	68	—	Sabb	68	16	Erling Heggøy, 6985 Atløy
38 Må	Eli	6.5	2.1	1.2	—	—	T	69	—	Sabb	69	8	Einar Leirvåg, 6983 Kumle
40 Må	Svanen	4.4	1.6	.8	—	—	T	—	—	Cresc	69	4	Anton J.Sandøy, 6987 Bulandet
42 Må	Trygg	7.5	2.3	1.2	—	—	T	37	—	Volda	41	5	Magnus Hågøy, 6987 Bulandet
43 Må	Kveldsol	7.7	2.8	.9	—	—	T	32	—	Sabb	58	6	Olav Landøy, 6983 Kumle
44 Mkr	Astri Ann	* 21.5	5.6	2.6	49	13	T	50	—	Calles	62	345	Tor Hillersøy, 6987 Bulandet
45 Må	Gunn	8.5	2.6	1.4	—	—	T	62	—	Union	50	7	Harald Sætre, 6985 Atløy
46 Må	Odd	6.6	2.2	.9	—	—	T	65	—	Sabb	64	8	Magnus Karlsen, 6987 Bulandet
50 Mkr	Vestøy	* 20.1	5.3	2.5	49	14	S	57	—	Caterp	65	400	Erling Norheim mfl, 6987 Bulandet
51 Må	Eva	8.3	2.7	1.1	—	—	T	45	—	Sabb	45	5	Oskar Lammetun mfl, 6990 Korssund
52 Ms	Junior	7.9	2.4	1.4	—	—	T	42	—	Sabb	41	5	Sigbjørn Sund, 6983 Kumle
53 Må	Sigrunn	7.2	2.3	.9	—	—	T	54	—	Sabb	54	5	Fredrik Alden, 6986 Værlandet
55 Ms	Midnatsol	13.4	4.6	1.8	20	6	T	20	—	Rapp	34	28	Magnus Karlsen mfl, 6987 Bulandet
56 Må	Tor	5.0	1.5	.7	—	—	T	35	—	Suzuki	69	4	Einar Kumle, 6983 Kumle
57 Må	Odd	5.6	1.5	.6	—	—	T	61	—	Ageto	55	2	Oddvin Underseth, 6970 Stongfjorden
58 Må	Roald	9.8	3.4	1.5	8	2	T	63	—	Ford	76	68	Johannes Kalvøy, 6987 Bulandet
59 Må	Sonja	7.5	2.6	1.3	—	—	T	69	—	Sabb	69	8	Sigmund Blom, 6986 Værlandet
60 Mk	Havblink	24.7	5.9	2.9	93	27	T	34	53	Wichm	56	240	Gudrunn Fedøy, 6987 Bulandet
61 Mkr	Norlys	15.5	4.5	1.9	22	7	T	51	56	Heimd	51	35	Edvard Norheim mfl, 6987 Bulandet
64 Må	Frigg	7.2	2.5	1.9	—	—	T	71	—	Sabb	66	8	Arne Kjempenes, 6987 Bulandet
65 Mkr	Sonar	21.1	5.0	2.2	41	10	T	19	57	Caterp	62	180	Harry Herland mfl, 6985 Atløy
67 Må	Borghild	8.4	2.4	1.2	—	—	T	65	—	Sabb	64	16	Reidulf Aralden, 6990 Korssund
68 Ms	Campella	14.9	5.1	1.8	26	8	T	00	47	Scania	71	205	Arne Fedøy mfl, 6987 Bulandet

SF-A Askvoll

Farkostens		Lengde	Breidde	Dybde	Tonn		Matr.	Bygge	Omb.	Maskin			Eierens (den korresponderende reders)
nummer	art og navn				Br.	Nt.				år	år	Merke	
69	Må Kvikk	6.6	2.4	1.5	—	—	P	74	—	Volvo	74	100	Håkon Kjempenes, 6987 Bulandet
70	Mk Vinger	22.0	5.5	2.5	64	30	T	55	—	Caterp	66	300	Oddvar Håstein mfl, 6987 Bulandet
71	Mkr Kopur	7.5	2.8	1.1	—	—	T	68	—	Sabb	68	16	Agnar Halsøy, 6987 Gryteyra
72	Må Inge	5.3	1.8	.9	—	—	T	—	—	Sleipn	53	3	Olav Snekkevåg, 6994 Fure
75	Mg Bueland	14.5	4.1	1.5	19	5	T	38	58	Wichm	51	20	Olai Hillersøy mfl, 6987 Bulandet
76	Må Kjapp	5.3	1.7	.6	—	—	T	56	—	Kjapp	55	3	A.Stavestrånd, 6974 Flokenes
77	Ms Wichmann	9.0	2.7	1.2	—	—	T	46	—	Wichm	—	6	Ole Nordnes, 6983 Gryteyra
78	Må Glombrud	6.3	1.9	.9	—	—	T	45	—	FM	44	4	Vilhelm Garvik, 6983 Kumle
79	Må Laksen	7.0	2.3	1.0	—	—	T	—	51	FM	44	6	Egil Lutentun, 6990 Korssund
80	Må Ove Kjartan	5.6	1.9	.9	—	—	T	60	—	Marna	55	24	Kjell Vilnes, 6985 Atloy
81	Mkr Signal	10.3	3.4	1.3	10	3	T	70	—	Marna	70	85	M.M.Kjempenes, 6987 Bulandet
84	Mkr Vestervon	32.3	7.3	3.5	203	89	S	69	—	Wichm	69	300	Ingolf Fedøy mfl, 6987 Bulandet
86	Må Thor	6.6	2.0	.8	—	—	T	54	—	Marna	54	8	Alfred Norheim, 6987 Bulandet
87	Må Svanen	7.7	2.2	1.2	—	—	T	—	66	Sabb	66	8	Edvin Vågen, 6970 Stongfjorden
89	Må Måken	4.7	1.6	.5	—	—	P	—	—	Suzuki	73	7	Mathias Vågen, 6970 Stongfjorden
90	Må Tevik	7.5	2.4	1.6	—	—	T	69	—	Sabb	70	20	Sigmund Magne Garvik, 6985 Atloy
92	Må Sjøfisk	8.2	2.8	1.3	—	—	T	67	—	Sabb	67	16	Arne Fedøy, 6987 Bulandet
94	Må Stav	4.7	1.9	.6	—	—	P	70	—	Mercur	71	3	Rune Saltskår, 6970 Stongfjorden
95	Må Harald	10.2	4.1	1.7	—	—	T	30	—	Sabb	59	16	Arvid Vesterås mfl, 6986 Værlandet
98	M Djerv	8.2	2.2	1.4	—	—	T	48	—	Wichm	—	6	Arnulf Heggøy, 6985 Atloy
102	Må Kvikk	6.0	1.5	.6	—	—	T	—	—	Cresc	66	4	Einar Grov, 6983 Kumle
104	Må Laila	7.2	1.9	.9	—	—	T	44	—	Sabb	46	5	Malmfinn Vågane, 6974 Flokenes
106	M Svalen	11.5	3.9	1.0	8	3	T	36	55	Lister	62	37	August Tviberg, 6985 Atloy
107	Må Teddy	5.3	1.6	.9	—	—	T	44	—	Tomos	73	4	Kjell Sandøy, 6987 Bulandet
108	Må Ludo	4.4	1.6	.9	—	—	P	72	—	Mercur	74	7	Magnar Hillersøy, 6987 Bulandet
113	Må Glimt	6.0	2.2	.6	—	—	T	—	—	Sleipn	—	4	Leif Garvik, 6984 Høyvikbygda
115	Må Fex	5.3	1.9	.8	—	—	T	54	—	Cresc	65	4	Atle Nytingnes, 6970 Stongfjorden
118	Må Laksen	7.1	2.4	.9	—	—	T	—	49	Sabb	46	4	Elias Havestrånd, 6974 Flokenes
119	Må Palen	5.6	1.7	.5	—	—	T	63	—	Evinr	—	5	Johannes Leite, 6986 Værlandet
121	Må Svint	5.3	1.6	.8	—	—	T	—	—	Sleipn	49	4	Andreas Sund, 6974 Flokenes
122	Mk Alladin 2	14.0	4.8	2.0	16	4	T	21	49	Union	39	30	Sverre Folkestad mfl, 6990 Korssund
123	Må Von	6.3	2.4	.9	—	—	T	58	—	Sleipn	46	7	Peder Skår, 6970 Stongfjorden
126	Må Sverre	8.8	3.0	.9	—	—	T	86	47	Rapp	—	10	Fredrik Alden mfl, 6986 Værlandet
128	Må Åse	6.8	2.2	1.1	—	—	T	70	—	Sabb	70	8	Kolbjørn Sandøy, 6987 Bulandet
129	Må Aud	7.2	2.0	1.3	—	—	T	—	—	Sabb	72	10	Ola Nordnes Aralden, 6990 Korssund
132	Mkr Øyning	12.6	3.9	2.0	17	5	T	58	—	Union	58	20	Arnold Landøy, 6986 Værlandet
134	Ms Svalen	10.0	3.3	1.3	—	—	T	35	41	Marna	61	24	Elmar Norheim mfl, 6987 Bulandet
136	Må Miki	5.7	1.8	.6	—	—	T	63	—	Mercur	67	3	A.Hovden, 6970 Stongfjorden
137	Må Flipper	6.7	2.2	.9	—	—	T	71	—	Sabb	69	8	Lars Vågene, 6974 Flokenes
138	Må	8.0	3.0	1.5	—	—	T	20	54	Sabb	54	5	Olav Vesterås mfl, 6986 Værlandet
139	Må Mackito	7.0	2.4	1.2	—	—	T	63	—	Sabb	63	8	Alf Løkeland, 6985 Atloy
141	Må Visund	6.2	1.9	.8	—	—	T	56	—	Sabb	56	4	Arne Klakegg, 6974 Flokenes
143	Må F M F	9.0	3.1	1.2	—	—	T	35	—	Sabb	56	6	Falch Vilnes, 6983 Kumle
145	Må Gullfjell	6.3	1.6	.6	—	—	T	69	—	Marna	69	24	Agnar Heggøy, 6985 Atloy
146	Må Torsken	7.7	2.0	1.0	—	—	T	39	—	Sabb	54	4	A.Sund, 6974 Flokenes
148	Mk Greta Elin	18.8	4.6	2.3	34	9	T	47	57	Caterp	67	245	Anton Landøy mfl, 6986 Værlandet
149	Må Sabb	7.8	2.8	1.6	—	—	T	—	72	Sabb	70	10	Einar Vilnes, 6983 Kumle
150	Må Kalle K	6.9	1.9	.9	—	—	T	30	—	Sabb	46	4	Oddmund Sandøy, 6987 Bulandet
151	Må Erling	6.0	2.2	.9	—	—	T	56	—	Marna	56	5	Olai Hellesøy, 6987 Bulandet
152	Må Spord	6.3	2.0	.8	—	—	T	38	—	Sabb	39	4	Adolf Spord, 6983 Kumle
153	Må Nordfjordingen	5.6	1.9	1.3	—	—	T	32	—	Taifun	62	2	Magne Landøy, 6986 Værlandet
154	Må Jerv	4.7	1.9	.5	—	—	P	69	—	Motor	73	14	Leif Hatloy, 6990 Korssund
155	Må Moses	6.2	1.5	.9	—	—	T	—	—	Sabb	—	4	Magnar Gjørøy, 6987 Bulandet
157	Må Anda	5.6	1.4	.5	—	—	T	50	—	Evinr	68	3	Harald Underset, 6970 Stongfjorden
158	Må Bølgen	8.7	3.0	1.3	—	—	T	67	—	Sabb	67	16	Jan Elling Vilnes, 6983 Kumle
160	Mk Fedøy	21.0	4.9	2.4	41	12	T	27	48	Wichm	64	300	Norvald Fedøy mfl, 6987 Bulandet
162	Må Olav	6.9	1.9	.9	—	—	T	36	—	Sleipn	44	5	Kolbein Sellevoll mfl, 6984 Høyvikbygda
164	Må Svint	6.9	2.2	1.5	—	—	T	57	—	Sabb	56	5	Trygve Kjørvik, 6985 Atloy
166	Må Kago	6.3	2.0	1.0	—	—	T	72	—	Sabb	72	20	Karl Hindøy mfl, 6985 Atloy
167	Mg Lennart	9.4	2.8	1.4	—	—	T	54	75	Sabb	75	30	Gøsta Rogno, 6987 Bulandet
168	Må Sleipner	6.6	1.6	1.1	—	—	T	43	—	Sabb	53	4	Nils Storhaug, 6974 Flokenes
169	Må Pilot	6.6	1.9	1.1	—	—	T	—	—	Sabb	61	4	Ingvald Storehaug, 6974 Flokenes

Sogn og Fjordane

SF-A Askvoll

Farkostens nummer art og navn	Lengde	Bredde	Dybde	Tonn		Matr.	Bygge år	Omb. år	Maskin			Eierens (den korresponderende reders) navn og postadresse
				Br.	Nt.				Merke	Byggeår	H.K.	
170 Må Fram	7.8	2.5	1.1	—	—	T	42	—	Sabb	71	10	Leiv Halsøy, 6987 Bulandet
171 Må Tor	5.5	1.6	.6	—	—	T	30	—	Johns	64	5	Meidel Grimmelid, 6970 Stongfjorden
173 Må Arvid	5.3	1.6	.6	—	—	T	—	—	Suzuki	74	9	Arvid Nikøy, 6987 Bulandet
177 Må Laksen	5.3	1.6	.6	—	—	T	—	—	Seagul	—	4	Gerhard Vilnes, 6983 Kumle
178 Må Flid	7.7	2.3	1.0	—	—	T	48	—	Sabb	36	5	Ove Osland, 6974 Flokenes
179 Må Hendig	8.2	2.5	1.8	—	—	T	69	—	Volvo	69	16	Karl Garvik, 6983 Kumle
180 Må Viking	6.0	1.9	.8	—	—	T	40	—	Sabb	76	10	Leonhard Gjorøy, 6987 Bulandet
182 Må Leif	8.2	2.8	1.1	—	—	T	51	—	Sabb	51	6	Henry Nordheim, 6985 Atløy
183 Må Svanen	7.0	2.2	1.0	—	—	T	50	—	Sabb	54	5	Lars Osland, 6974 Flokenes
184 Må Brasen	5.3	1.9	.9	—	—	T	66	—	FM	—	4	Henrik Leite, 6986 Værlandet
186 Må Balder	6.9	2.2	1.3	—	—	T	73	—	Sabb	73	18	Bodvar Værøy, 6986 Værlandet
187 Må Leirholm	6.9	2.0	1.0	—	—	T	56	—	Sabb	56	4	Peder Spord, 6983 Kumle
188 Må Svint	5.1	1.8	.5	—	—	P	69	—	Suzuki	69	7	Johannes Heggøy, 6985 Atløy
190 Må Sjøliv	11.3	3.8	1.3	—	—	T	30	—	Wichm	30	10	Harry Herland mfl, 6985 Atløy
191 Må Reidar	5.3	1.9	.9	—	—	T	—	—	Mercur	70	6	Reidar Ås, 6993 Grytøra
192 Mkr Strandabuen	10.1	3.2	1.4	—	—	T	65	—	Nogva	59	10	Asbjørn Stavestrand, 6974 Flokenes
193 Ms Gullstein	37.3	7.0	3.3	231	89	S	48	—	Wichm	65	500	Asle Fedøy mfl, 6987 Bulandet
195 Må Mona	7.2	2.2	.9	—	—	T	—	—	Sabb	—	8	Magne Gjorøy, 6987 Bulandet
196 Må Stølen	5.6	1.9	.8	—	—	T	65	—	Suzuki	74	7	Gunnar Stølen, 6985 Atløy
197 Må Barsnes	5.6	1.6	.6	—	—	T	69	—	Mercur	70	4	Magnus Barsnes, 6983 Kumle
198 Må Asbjørn	6.7	2.0	.9	—	—	T	58	—	Sabb	58	8	Atle Nordheim, 6987 Bulandet
199 Må Blåveis	5.3	1.6	.9	—	—	T	51	—	Sabb	51	4	Harald Naustdal, 6983 Kumle
201 Må Jarl	9.3	3.5	1.3	—	—	T	12	—	Wichm	30	7	Fredrik Alden mfl, 6986 Værlandet
202 Må Gerd	6.0	1.9	.9	—	—	T	57	—	Sleipn	42	7	Karl Bordvik, 6980 Askvoll
206 Må Signal	9.4	2.8	.9	—	—	T	30	—	Wichm	30	8	Jonas J.Kalvøy mfl, 6986 Værlandet
210 Må Havgula	7.2	2.2	1.2	—	—	T	70	—	Sabb	70	8	Johan Landøy, 6986 Værlandet
211 Mg Union	12.2	3.7	1.8	12	4	T	34	53	Union	53	20	Jonas Leite mfl, 6986 Værlandet
212 Må Trygg	7.5	2.4	1.2	—	—	T	—	—	Sabb	74	10	Oskar Hugøy, 6985 Atløy
213 Må Tornes	6.6	2.2	1.1	—	—	T	57	—	Sabb	57	5	Johannes Kumle mfl, 6983 Kumle
214 Må Veslegutt	6.9	2.1	1.0	—	—	T	58	—	Sabb	58	8	Magnus Alisøy, 6987 Bulandet
215 Må Terje S	6.9	2.0	.9	—	—	T	59	—	Sabb	59	8	Torleif Selvik, 6976 Kvammen Sunnfj.
216 Må Nyrenning	5.3	1.6	.8	—	—	T	—	—	Cresc	73	5	Karl Kjæmpenes, 6986 Værlandet
220 Må Tor	10.0	3.3	1.9	—	—	T	68	—	Ford	73	62	Astor Olset, 6985 Atløy
223 Må Smyl	6.0	2.2	.9	—	—	T	58	—	Sabb	58	10	Gunnar Stølen, 6985 Atløy
225 Må Morild	6.3	1.9	.9	—	—	T	57	—	Sabb	57	8	Kjell Sandøy, 6987 Bulandet
228 Må Laika	6.5	2.0	.9	—	—	T	59	—	Sabb	59	8	Jardar Melvær, 6987 Bulandet
229 Må Tor	6.0	1.6	.8	—	—	P	69	—	Tomos	69	4	Lars Osland, 6974 Flokenes
232 Mkr Værland	* 32.0	6.9	3.3	177	82	S	71	73	Caterp	70	425	Torolf Værøyvik mfl, 6986 Værlandet
234 Må Arve Jonny	5.3	1.6	.9	—	—	T	59	—	Evinr	71	4	Karl Kjæmpenes, 6987 Bulandet
235 Må Trixie	* 7.8	2.5	.9	4	2	T	77	—	Sabb	76	22	Arve Kjæmpenes, 6986 Værlandet
236 Må Alda	5.5	1.9	1.1	—	—	T	63	—	Marna	49	16	Ludvik Herland, 6985 Atløy
237 Må Jensen	5.3	1.3	.6	—	—	T	—	—	Atlant	16	4	Dag J.Bentås, 6970 Stongfjorden
239 Må Jarl	6.3	1.9	.8	—	—	T	30	—	Sabb	45	5	Jon Haarklau mfl, 6983 Kumle
243 Må Elin	6.6	2.1	1.1	—	—	T	—	—	Sabb	71	10	Magnar Landøy, 6986 Værlandet
247 Må Lyn	5.3	1.6	.8	—	—	T	—	—	Evinr	67	3	Andreas Våge, 6990 Korssund
254 Må Marna	6.0	1.6	.9	—	—	T	55	—	Marna	49	8	E.E.Norheim, 6987 Bulandet
256 Må Sjangse	6.3	1.9	.9	—	—	T	30	69	Mercur	—	7	Karl Nordnes, 6990 Korssund
257 Må Torill	6.7	2.0	1.0	—	—	T	63	—	Sabb	63	8	Laurits Grane, 6980 Askvoll
259 Mkr Evy	8.8	3.0	1.3	—	—	T	74	—	MWM	74	51	Arne Blom, 6986 Værlandet
260 Må Irene	6.6	2.2	.9	—	—	T	64	—	Marna	64	24	Arvid Værøy, 6986 Værlandet
261 Må Inger	7.0	1.7	.7	—	—	T	32	—	Johns	—	5	Sigmund Blom, 6986 Værlandet
265 Mkr Havrand	* 19.2	5.3	2.4	48	13	T	54	—	GM	71	240	Erling Sund, 6983 Kumle
267 Må Rusken	7.2	2.3	.9	—	—	T	70	—	Sabb	45	5	Jon Underst, 6970 Stongfjorden
268 Må Sleipner	6.9	1.9	.9	—	—	T	48	—	Sleipn	51	3	Klaus Stølen, 6990 Korssund
270 Må Svanen	6.3	2.2	1.6	—	—	T	67	—	Sabb	67	8	Edvard Olai Kjæmpenes, 6987 Bulandet
271 Må Fram	5.3	1.6	.6	—	—	T	—	—	Johns	72	5	Jan Kåre Landøy, 6986 Værlandet
277 Må Gun	6.9	2.2	1.3	—	—	T	53	—	Sabb	53	4	Gerhard Værøy, 6986 Værlandet
278 Må Heggen	7.5	2.5	1.3	—	—	T	46	—	Sabb	46	5	Johannes Heggøy, 6985 Atløy
279 Må Follevåg	5.3	1.9	.8	—	—	T	70	—	Mercur	70	10	Kristian Follevåg, 6980 Askvoll
281 Må Truls	5.6	1.9	.9	—	—	T	55	—	Marna	52	5	Aif Herland, 6985 Atløy
287 Må Eini	6.6	1.9	1.2	—	—	T	45	—	Sleipn	57	5	Nikolai Tviberg, 6985 Atløy
288 Må Einar	4.4	1.9	.8	—	—	T	76	—	Honda	76	7	Einar Norstrand, 6987 Bulandet

SF-A Askvoll – SF-BS Balestrand

Farkostens nummer art og navn	Lengde	Breidde	Dybde	Tonn		Matr. Bygge år	Omb. år	Maskin			Eierens (den korresponderende reders) navn og postadresse	
				Br.	Nt.			Merke	Byggeår	H.K.		
290 Ms Bergøy	16.2	4.7	2.0	23	—	T	—	59	Volda	52	40	Nikolai Tviberg, 6985 Atløy
291 Må Combi	4.4	1.5	.6	—	—	T	00	—	Mercur	74	4	Steinar Kjempenes, 6987 Bulandet
293 Må Gro	6.6	2.0	1.3	—	—	T	69	—	Sabb	69	8	Elias Halsøy, 6987 Bulandet
294 Må Jakk	7.2	2.0	1.1	—	—	T	51	—	Sabb	51	5	Toralf Værøyvik, 6986 Værlandet
295 Mkr West Poient	10.2	2.9	1.5	—	—	T	63	—	Bolind	63	46	Peder Hansen, 6986 Værlandet
296 Må Heidi	7.2	2.0	1.1	—	—	T	57	—	Sabb	67	10	Olav J.Hugøy, 6985 Atløy
297 Må Blåmann	5.8	1.8	.8	—	—	T	15	—	Marna	—	4	Herman Midtbø, 6987 Bulandet
298 Må Taifun	5.3	1.3	.9	—	—	T	—	—	Sleipn	59	3	Egil Lutenthun, 6990 Korssund
299 Må Rapp	8.2	2.5	1.2	—	—	T	36	—	Rapp	—	5	Sverre Kjørvik, 6985 Atløy
301 Må Mågen	5.3	1.4	.6	—	—	T	52	—	Cresc	68	5	Erling Heggøy, 6985 Atløy
302 Må Kvikk	6.9	2.0	.8	—	—	T	50	—	Sabb	49	5	Toralf Melvær mfl, 6986 Værlandet
303 Må Nor	6.0	1.8	1.0	—	—	T	50	—	Marna	50	8	Arvid Gellesøy, 6987 Bulandet
305 Mkr Henny	8.8	2.9	1.4	—	—	T	73	—	Perkin	73	35	Finn Hillersøy mfl, 6987 Bulandet
307 Må Skum	6.3	1.9	.9	—	—	T	60	—	Sabb	60	8	Leif Thistel, 6987 Bulandet
312 Må Jaktvik	5.3	1.9	.8	—	—	T	40	—	Johns	74	4	Johannes Kristoffersen, 6986 Værlandet
313 Må Einar	5.6	1.9	1.2	—	—	T	66	—	Marna	56	24	Olav Hillersøy, 6987 Bulandet
315 Må Agnar	5.5	1.6	.6	—	—	P	—	—	Tomos	70	4	Agnar Halsøy, 6987 Bulandet
317 Mkr Sjøgutt	12.8	3.9	1.6	15	5	T	36	—	Perkin	72	95	Rune Saltskår, 6970 Stongfjorden
320 Må Arthur	6.9	1.9	.9	—	—	T	62	—	Sleipn	62	4	V.V.Holstad, 6990 Korssund
321 Må Svalen	6.1	2.0	1.0	—	—	T	61	—	Sabb	61	8	Johan Festervoll, 6987 Bulandet
322 Må Svint	7.8	2.5	1.3	—	—	T	60	—	Sabb	60	6	Magnus Hågøy, 6987 Bulandet
327 Må Senior	6.9	2.2	.9	—	—	T	62	—	Sabb	62	8	Einar Norstrand, 6987 Bulandet
328 Må Klubb	6.9	1.9	1.1	—	—	T	61	—	Sabb	61	8	Johannes Kålvøy, 6986 Værlandet
329 Mkr Brødrene	12.0	3.7	1.4	13	4	T	36	42	Heimd	59	35	Harry Grimelid, 6970 Stongfjorden
339 Må Kveiten	6.7	2.2	1.0	—	—	T	52	—	Sabb	52	4	Olav Sund, 6974 Flokenes
340 Må Snøgg	6.3	2.0	1.2	—	—	T	64	—	Sabb	63	8	Erling Norheim, 6987 Bulandet
344 Må Kari	6.3	1.6	.9	—	—	T	60	—	Sabb	71	8	Bjarne Hillersøy, 6987 Bulandet
348 Må Hindøy	5.3	1.6	.6	—	—	T	—	—	Cresc	75	4	Albert Hindøy, 6985 Atløy
349 Må Sputnik	6.3	1.9	.9	—	—	T	57	—	Marna	57	24	Falch Vilnes, 6983 Kumle
350 Må Frank	7.4	2.4	1.1	—	—	T	64	—	Sabb	64	8	Olav K.Værøy, 6986 Værlandet
353 Må Britt	5.6	1.5	.9	—	—	T	58	—	FM	58	4	Henrik Folkestad, 6990 Korssund
354 Må Stina	5.3	1.6	.9	—	—	T	62	—	Husqv	—	4	Harry Grimelid, 6970 Stongfjorden
356 Må Håpet	9.3	2.8	1.5	—	—	T	57	—	Marna	57	24	Peder Skår, 6970 Stongfjorden
357 Må Snøgg	5.0	1.3	.8	—	—	T	45	—	Motor	65	4	Alfred Dávøy, 6985 Atløy
359 Må Tulla	5.0	1.1	.8	—	—	T	67	—	Johns	67	4	Teodor Myrvåg, 6986 Værlandet
360 Må Siv	6.3	2.2	.9	—	—	P	68	—	Sabb	61	10	Arnfinn Rogne, 6987 Bulandet
361 Må Glimt	7.5	2.6	1.5	—	—	T	68	—	Marna	68	18	Andreas Sund, 6974 Flokenes
362 Må Delfin	5.2	3.0	.8	—	—	T	67	—	Mercur	67	6	Nils Follevåg, 6980 Askvoll
363 Må Fre	5.3	1.5	.8	—	—	T	—	—	Cresc	68	4	Ola Nordnes, 6990 Korssund
365 Må Ilden	5.6	1.4	.8	—	—	T	—	—	Suzuki	68	4	Audun Kjempenes, 6987 Bulandet
366 Må Per	5.0	1.6	.8	—	—	T	67	—	Johns	67	5	Johannes Strand, 6994 Fure
368 Må Ørnulf	8.5	2.7	1.6	—	—	T	70	—	Sabb	59	6	Ingvald Storehaug, 6974 Flokenes
370 Må Trygg	5.3	1.4	.8	—	—	T	55	—	Yamaha	69	8	Birger Nikø, 6987 Bulandet
373 Må Pål	5.6	1.3	.8	—	—	T	44	69	Johns	69	3	Bjarne J.Landøy, 6986 Værlandet
376 Må Rune	6.0	2.0	1.0	—	—	T	64	—	Marna	54	24	Erling Nerheim, 6987 Bulandet
379 Må Kjørvik	5.6	1.6	.9	—	—	T	36	—	Tery	69	4	Sverre Kjørvik, 6985 Atløy
380 Må Svint	5.6	1.9	1.1	—	—	P	66	—	Marna	—	24	Sverre Folkestad, 6980 Askvoll
382 Må Laksen	5.0	1.6	.9	—	—	T	67	—	Evinr	69	5	Kristian Grimelid, 6970 Stongfjorden
383 Må Ekko	7.5	2.3	1.1	—	—	T	71	—	Sabb	71	12	Leif Tistel, 6987 Bulandet

SF-AD Aurland — tilsynsmann: Torgeir O.Skjerdal, 5745 Aurland

For tiden ingen merkepliktige fiskefarkoster.

SF-BS Balestrand — tilsynsmann: Atle Ytrefjord, 5850 Balestrand

15 Ms Liv	10.4	3.1	1.4	—	—	T	41	59	Rapp	45	10	Einar Haugen, 5855 Fjærland
16 Må Lillian	5.6	1.9	.6	—	—	T	55	—	Marna	53	8	Magne Mundal mfl, 5850 Balestrand
17 Ms Juno	11.6	3.9	2.2	—	—	T	—	41	Laval	—	20	Anders Bjåstad, 5855 Fjærland
23 Må Villand	6.3	1.8	1.5	—	—	T	37	—	Solo	37	4	Andor Romøren, 5850 Balestrand

Sogn og Fjordane

SF-BS Balestrand – SF-B Bremanger

Farkostens		Lengde	Breidde	Dybde	Tonn		Matr.	Bygge	Omb.	Maskin			Eierens (den korresponderende reders)
nummer	art og navn				Br.	Nt.				år	år	Merke	
24	Må Kraft	10.2	3.0	1.5	—	—	S	58	—	Marna	58	36	Anders Bjåstad, 5855 Fjærland
25	Må Kristian	5.6	1.9	.8	—	—	T	60	—	Cresc	66	4	Kristian Brekke, 5922 Lånefjorden
26	Må Irma	5.6	1.6	.8	—	—	T	69	—	Suzuki	69	5	Kåre Jorddal, 5855 Fjærland
28	Må Bris	8.0	2.3	1.0	—	—	T	—	—	Sabb	—	5	Sigurd Jorddal, 5855 Fjærland
30	Må Fjordbris	8.5	2.8	.9	—	—	T	73	—	Sabb	52	6	Per Atle Bale, 5850 Balestrand

SF-B Bremanger — tilsynsmann: Jon Frøyen, 6913 Kalvåg

1	Mkr Sam	* 9.4	3.1	1.4	9	3	T	76	—	Sabb	76	68	Ståle Gulestøl, 6913 Kalvåg
2	Mkr Imar	7.8	2.5	1.0	—	—	P	71	—	Sabb	72	22	Anfinn Igland, 6910 Bremanger
3	Mkr Sjøhelt	8.8	2.8	1.4	—	—	T	72	—	Sabb	72	22	Bjarne Igland, 6910 Bremanger
5	Mkr Dianna	8.5	2.5	1.3	—	—	T	54	—	Union	37	7	Leif Johannesen, 6913 Kalvåg
6	Mkr Førde	* 35.4	7.3	3.6	228	108	S	73	—	Alpha	73	660	Erling Førde, 6910 Bremanger
7	Mkr Haugefisk	* 32.4	7.6	3.8	236	97	S	78	—	Alpha	77	600	Arne Hauge mfl, 6910 Bremanger
8	Må Vite Svane	6.9	2.0	.9	—	—	T	48	—	Sabb	59	8	Malvin A.Førde, 6720 Berle
9	Mkr Rollo	14.9	4.3	2.2	25	7	T	20	50	Gardn	67	110	Olav Førde, 6737 Ålfoten
10	Må Mariner	8.2	2.5	1.3	—	—	T	67	—	Sabb	68	16	Odd Grotle, 6910 Bremanger
11	Må Vestar	8.2	2.5	1.3	—	—	T	73	—	Sabb	73	22	Randulf Grotle, 6910 Bremanger
12	Mkr Bonanza	* 10.6	3.9	1.6	11	3	T	70	—	Volvo	74	110	Håkon Nygård, 6910 Bremanger
13	Mkr Jim	8.8	3.0	1.4	—	—	T	68	—	Marna	65	16	Bjarne B.Riise, 6723 Hennøystranda
14	Må Sjøsprøyt	7.5	2.4	1.3	—	—	T	65	—	Sleipn	66	8	Johannes Bakke, 6910 Bremanger
15	Må Sjarmør	8.2	2.6	1.3	—	—	T	75	—	Sabb	74	30	Vilhelm Gangsø, 6910 Bremanger
16	Må Fisk	4.8	1.8	.8	—	—	T	68	—	Mc.cul	70	7	Per Klungreseth, 6910 Bremanger
17	Må Sleipner 1	6.3	2.2	.9	—	—	T	42	—	Sleipn	43	4	Kåre R.Svarstad mfl, 6910 Bremanger
18	Må Havrø	7.5	2.3	1.1	—	—	T	64	—	Sabb	64	6	Jon A.Førde mfl, 6910 Bremanger
21	Må Svanen	6.6	2.0	1.0	—	—	T	59	—	Sabb	57	5	Konrad Svarstad mfl, 6910 Bremanger
22	Mkr Vestfart	* 51.9	9.4	5.0	627	269	S	48	67	MAK	67	1100	Odd Grotle mfl, 6910 Bremanger
23	Må Havmann	8.8	2.8	1.3	—	—	T	71	—	Sabb	72	20	Oskar Nygård, 6910 Bremanger
24	Må Flid 1	8.3	2.0	1.0	—	—	T	—	68	Stord	—	7	Johannes Mulehamn mfl, 6936 Sørgulen
25	Må Teisten	5.0	1.6	.5	—	—	P	74	—	Cresc	74	5	Petter Gåsøy, 6913 Kalvåg
27	Mkr Varning	23.0	5.7	2.3	81	23	S	56	—	Hjels	56	220	Svein Torvanger mfl, 6910 Bremanger
30	Mk Hovedenes	15.1	4.4	2.0	23	7	T	26	53	Gardn	65	110	Mindor Grotle mfl, 6910 Bremanger
31	Mkr Stønes	11.6	4.0	1.4	—	—	T	50	—	Union	50	20	Oskar H.Hauge, 6910 Bremanger
32	Mkr Traust	9.4	3.1	1.2	—	—	P	74	—	Ford	74	68	Johan Langeland, 6913 Kalvåg
33	Må Sekseringen	8.0	2.1	.7	—	—	T	04	—	Cresc	69	25	Lidvard Haukenes, 6720 Berle
34	Må Elin	6.1	2.1	.9	—	—	P	75	—	Sabb	75	10	Erling Torvanger, 6910 Bremanger
35	Mkr Enig	8.5	3.0	1.2	—	—	T	50	—	Sabb	54	6	Alf P.Torvanger, 6910 Bremanger
36	Må Lyn	6.0	2.1	1.2	—	—	T	68	—	Sabb	68	10	Per Kåre Nygård, 6722 Skatestraumen
37	Mkr Rabben	8.5	2.8	1.6	—	—	P	72	—	Ford	70	68	Astor Hauge, 6910 Bremanger
38	Mkr Finn Erik	8.5	2.9	1.2	—	—	P	76	—	Perkin	76	50	Arne J.Grotle, 6910 Bremanger
39	Mk Havgard	21.0	5.4	2.7	46	17	T	37	—	Caterp	62	180	Ingvald Ødegård mfl, 6720 Berle
40	Må Svana	6.9	1.6	.6	—	—	T	60	—	Suzuki	69	4	Martin Svarstad, 6910 Bremanger
41	Mkr Grotle	* 30.5	6.8	3.1	177	69	S	68	—	Alpha	68	500	Oddmar Grotle, 6910 Bremanger
42	Må Olav	5.6	1.9	.9	—	—	T	50	—	Cresc	73	5	Olav O.Senneset, 6910 Bremanger
43	Må Wiking	6.9	2.4	.9	—	—	T	51	—	Sabb	51	5	Ulrik Kjørpeset, 6910 Bremanger
44	Må Viken	6.9	1.6	.8	—	—	T	32	—	Mercur	74	7	Vilhelm Gangsø, 6910 Bremanger
45	M Forsøk	7.2	2.4	1.1	—	—	T	52	—	Sabb	52	5	Martin O.Igland, 6910 Bremanger
46	Mkr Sjøbrem	* 9.7	3.4	1.9	12	3	P	77	—	MWM	76	102	Ulrik Bakke mfl, 6910 Bremanger
47	Mkr Shik	* 10.2	3.0	1.2	8	2	T	73	—	Perkin	72	62	Jonnvald Husevåg, Boks 102, 6701 Måløy
48	Mkr Frøyvær	* 10.1	3.2	1.5	9	3	T	77	—	Ford	77	68	Alf Steinset, 6913 Kalvøy
50	Må Nyken	4.7	1.7	.9	—	—	T	51	—	Cresc	71	5	Egil Grotle, 6910 Bremanger
51	Mkr Leikar	* 13.6	4.1	1.8	19	5	T	77	—	GM	74	183	Arne Førde mfl, 6910 Bremanger
52	Må Moen	8.2	2.5	1.2	—	—	T	67	—	Sabb	75	22	Oskar Moe, 6910 Bremanger
53	Må Ole	4.5	1.6	.8	—	—	T	68	—	Cresc	69	4	Jon Sunde, 6730 Davik
54	Mkr Frøyaren	* 35.1	7.5	6.2	239	105	S	70	—	Wichm	69	600	Ragnvald Langeland mfl, 6913 Kalvåg
55	Må Snappen	7.2	2.3	1.1	—	—	T	53	—	Sabb	53	5	Torvald Hauge, 6910 Bremanger
57	Må Blåveis	6.1	2.2	1.2	—	—	P	68	—	Sabb	68	8	John Hennøy, 6723 Hennøystranda
58	Mkr Hasting	19.8	5.6	2.6	64	21	S	53	—	Caterp	66	245	Torvald Torvanger mfl, 6910 Bremanger
59	Mkr Anduva	10.7	3.3	1.6	—	—	T	65	—	Marna	61	24	Martin Liset mfl, 6913 Kalvåg
60	Mkr Vestmann	9.6	3.1	2.0	—	—	P	73	—	Marna	73	58	Peder Langeland, 6913 Kalvåg
62	Mkr Sjøleik	8.8	2.8	1.3	—	—	T	72	—	Sabb	72	20	Henrik U.Igland, 6910 Bremanger

SF-B Bremanger

Farkostens nummer art og navn	Lengde	Bredde	Dybde	Tonn		Matr.	Bygge år	Omb. år	Maskin			Eierens (den korresponderende reders) navn og postadresse
				Br.	Nt.				Merke	Byggeår	H.K.	
63 Må Smil	6.9	2.2	1.1	—	—	T	37	—	Sabb	37	5	Karl Knutsen, 6913 Kalvåg
64 Må Kvikk	5.0	1.9	.9	—	—	P	74	—	Mercur	74	20	Andreas Elde, 6734 Rugsund
65 Må Fyk	5.6	2.2	1.1	—	—	T	68	—	Cresc	67	5	Magnus J.Grotle, 6910 Bremanger
66 Må Svint	6.6	2.2	1.4	—	—	T	60	—	Marna	68	18	Arthur Bakke, 6910 Bremanger
67 Må Kvikk	7.3	2.2	1.1	—	—	T	54	—	Marna	53	11	Ingolf Husevåg, 6700 Måløy
68 Må Bjørn	8.8	2.2	.9	—	—	T	30	—	Heimd	—	4	Martin Svarstad, 6910 Bremanger
69 Må Fossen	8.2	2.8	.9	—	—	T	55	—	Sabb	55	6	Olaf Øvrebøtn, 6915 Botnane
70 Mkr Førde Junior	* 35.7	7.3	3.5	210	91	S	69	—	Wichm	69	500	Asbjørn Førde, 6910 Bremanger
71 Mkr Tonje	* 10.6	3.4	1.4	10	3	T	77	—	Perkin	77	95	Modulf Førde, 6910 Bremanger
72 Må Rita	4.7	1.5	.9	—	—	T	69	—	Johns	69	6	Peder Svoren, Box 13, 6700 Måløy
73 Mkr Røringen	* 22.9	5.5	2.4	50	15	T	45	61	Caterp	64	300	Arnkjell Førde mfl, 6910 Bremanger
74 Må Delfin	7.5	2.4	1.1	—	—	T	69	—	Sabb	69	8	Ingmar Førde, 6910 Bremanger
75 Må Orkan	5.0	1.6	.8	—	—	P	70	—	Evinr	70	9	Sverre Leirgulen, 6724 Leirgulen
76 Må Færing	5.0	1.4	.5	—	—	T	—	—	Cresc	69	5	Oddveiv Igland, 6910 Bremanger
77 Mkr Vitn	* 48.5	8.4	4.4	488	201	S	50	66	MAK	65	1100	Odd Grotle mfl, 6910 Bremanger
78 Må Øyvind	7.8	2.5	1.3	—	—	T	53	—	Sabb	53	5	A.Hennøy, 6723 Hennøystranda
79 Må Perlen	6.6	1.7	.6	—	—	T	50	—	Mercur	71	4	Magne Hauge, 6910 Bremanger
80 Må Skreien	6.9	2.4	.9	—	—	T	53	—	Marna	53	5	Knut Førde mfl, 6910 Bremanger
81 Mkr Sjøgutt	* 9.4	3.2	1.1	8	3	P	71	—	Ford	71	68	Tormund Hauge, 6910 Bremanger
82 Må Bakken	7.0	1.8	.6	—	—	T	55	—	Mercur	72	10	Rasmus O.Varpe, 6910 Bremanger
83 Må Ringo	6.3	1.7	.8	—	—	T	35	72	Johns	71	6	Lars O.Nesje, 6913 Kalvåg
84 Må Lulu	8.8	2.8	1.3	—	—	T	65	—	BMC	75	31	Emil Steinholt mfl, 6913 Kalvåg
85 Må Spir	6.3	2.0	1.0	—	—	T	76	—	Sabb	70	10	Sigurd Gulestøl, 6913 Kalvåg
86 Mk Viggo	11.6	3.6	1.8	—	—	T	12	—	Wichm	—	16	Orvald Rise mfl, 6723 Hennøystranda
88 Må Norvald	6.4	1.9	.9	—	—	T	61	—	FM	50	6	Kristoffer Bakke, 6910 Bremanger
89 M Ico	* 9.5	3.1	1.5	7	2	P	74	—	MWM	76	68	Kjell Nygård, 6722 Skatestraumen
90 Må Duen	5.6	1.6	.8	—	—	T	65	—	Cresc	65	4	Knut Bortne, 6725 Bortne
91 Må Per	6.0	1.7	.9	—	—	T	—	69	Cresc	69	5	Erling Nøttingnes, 6915 Botnane
92 Må Lovi	6.0	1.9	.8	—	—	T	52	—	Sabb	52	4	Johan Langeland, 6913 Kalvåg
93 Må Terna	6.3	2.0	1.3	—	—	T	58	—	Albin	53	6	Inguvl Klubben, 6722 Skatestraumen
94 Mkr Sjøgutt	8.8	2.8	1.4	—	—	T	71	—	Sabb	71	20	Sverre Ryland, 6910 Bremanger
95 Må Tripp	6.6	1.9	1.6	—	—	T	71	—	Sabb	70	10	Rasmus M.Vågene, 6913 Kalvåg
96 Må Start	7.1	2.2	1.1	—	—	T	50	—	Sabb	64	8	Alf Melvær, 6910 Bremanger
97 Må Nesodd	6.3	1.6	.8	—	—	T	59	—	Mercur	67	3	Karl Book, 6910 Bremanger
98 Mg Pioner	* 6.9	2.5	1.5	5	2	P	76	—	Perkin	76	49	Olav J.Frimannslund, 6930 Svelgen
99 Mkr Mågen	11.3	3.5	1.7	—	—	T	20	59	Bolind	59	35	Harald E.Grotle mfl, 6910 Bremanger
100 Må Bølgen	7.0	2.0	.9	—	—	T	49	—	Sleipn	43	7	Anton Senneset, 6910 Bremanger
101 Må Kaksen	6.3	1.7	.6	—	—	T	29	—	Tomos	69	4	Bridt Melsteit, 6913 Kalvåg
103 Må Sjøleik	7.5	2.3	1.2	—	—	T	67	—	Sabb	67	16	Jonas Bakke, 6910 Bremanger
104 Må Falken	9.3	3.0	1.3	—	—	T	43	—	Levahn	45	20	Anfinn Hauge, 6910 Bremanger
105 Må Terten	6.6	1.9	.9	—	—	T	49	—	Sabb	49	4	Adolf Liset, 6720 Berle
106 Må Erla	6.9	2.2	1.6	—	—	T	52	—	Sabb	52	5	Gunvald Sundøy, 6913 Kalvåg
108 Må Minalka	6.9	2.3	1.5	—	—	T	77	—	Sabb	77	10	Magne Lofnes, 6724 Leirgulen
109 Ms Brodd	7.2	2.2	1.4	—	—	T	50	—	Sterk	45	5	Hilmar Risøy, 6722 Skatestraumen
110 Må Telly	7.3	2.6	1.7	—	—	P	72	—	Volvo	72	16	Ingolf Husevåg, Boks 102, 6700 Måløy
111 Må Glunt	6.7	2.1	.9	—	—	T	70	—	Sabb	70	8	Peder Lofnes mfl, 6734 Rugsund
112 Må Færing	5.6	1.9	.9	—	—	T	49	—	Cresc	73	4	Kristoffer Liset, 6913 Kalvåg
113 Må Rita	6.9	1.9	.9	—	—	T	49	—	Sabb	49	4	Odd Strømmen, 6722 Skatestraumen
114 Må Viggo 1	8.2	2.8	1.4	—	—	T	63	—	Sabb	67	22	Orvald Rise, 6723 Hennøystranda
115 Mkr Knut-Arne	7.2	2.4	1.3	—	—	T	63	—	Marna	63	16	Johs.Vadøy, 6913 Kalvåg
116 Mkr Håpet	8.8	3.0	.9	—	—	T	72	—	Perkin	71	35	Reidulf Ødegård, 6720 Berle
117 Må Lun	6.6	1.6	.9	—	—	T	44	—	Sleipn	64	4	Bjarne H.Grotle, 6910 Bremanger
118 Må Snøgg	6.9	2.0	1.0	—	—	T	50	—	Sabb	49	4	A.Havnen, 6722 Skatestraumen
119 Må Vivvi	6.9	1.9	1.1	—	—	T	44	—	FM	41	4	Leif Nødset, 6910 Bremanger
120 M Senora	* 8.1	2.8	1.2	6	1	P	72	—	Cumm	71	145	Toralv Nygård, 6722 Skatestraumen
121 Må Tuftenes	* 8.1	2.5	1.0	4	2	T	74	—	Sabb	74	30	Magnus Oldeide, Postboks 49, 6701 Måløy
123 Må Nylene	6.6	2.5	1.3	—	—	T	60	—	Yahama	73	25	Hermann Hollevik Myren, 6910 Bremanger
124 Mk Glimten	16.1	4.6	2.1	30	10	T	19	47	Wichm	50	50	Alf Nødset, 6910 Bremanger
125 Må Trygg	5.3	1.9	.9	—	—	T	69	—	Cresc	69	5	Bjarne Haukedal, 6722 Skatestraumen
126 Mk Fremad	11.7	3.9	1.5	14	4	T	31	51	Perkin	69	95	Birger Eikeset, 6730 Davik
127 Må Tomas	5.3	1.6	.8	—	—	T	60	—	Tomos	69	4	Emil Klubben, 6722 Skatestraumen
128 Må Trulte	6.9	1.6	.9	—	—	T	50	—	Rapp	28	4	Peder K.Midtbø, 6724 Leirgulen

Sogn og Fjordane

SF-B Bremanger

Farkostens nummer art og navn	Lengde	Breidde	Dybde	Tonn		Matr. Bygge år	Omb. år	Maskin			Eierens (den korresponderende reders) navn og postadresse	
				Br.	Nt.			Merke	Byggeår	H.K.		
129 Mkr Havgula	9.6	3.0	1.5	—	—	T	69	—	Marna	70	42	Bjarne Øvrebotten, Mulehamn, 6932 Kjelkenes
130 Må Storøy	6.0	1.9	1.3	—	—	T	74	—	Sabb	74	10	Kristoffer Storøy, 6734 Rugsund
132 Må Sverre	6.8	1.9	.9	—	—	T	17	70	Lister	67	13	Hans Hauge, 6910 Bremanger
133 Må Rosen	7.8	2.5	1.4	—	—	T	50	—	Sabb	53	5	Alfred Strømmen mfl, 6910 Bremanger
134 Mkr Rasken	8.1	2.8	1.0	—	—	P	75	—	Sabb	75	30	Peder O.Igland, 6910 Bremanger
136 Må Innvær	7.0	2.3	1.2	—	—	P	76	—	Sabb	76	10	Bjarne Haukedal, 6722 Skatestraumen
137 M Laffen	8.6	2.7	1.6	7	2	P	75	—	MWM	74	51	Roald Langeland, 6913 Kalvåg
138 Må	7.2	2.2	1.1	—	—	T	71	—	Yanmar	—	16	Kristoffer Sørgulen, 6936 Sørgulen
139 Må Almen	5.3	1.9	.9	—	—	T	50	—	Mercur	72	4	Ragnar B.Grotle, 6910 Bremanger
140 Må Pan	5.3	1.9	.9	—	—	T	51	—	Marna	51	8	Ulrik A.Igland, 6910 Bremanger
141 Må Gåsa	7.5	2.4	1.3	—	—	T	57	—	Sabb	56	5	Johan Nødset, 6910 Bremanger
142 Må Hamrøy	6.6	2.2	.9	—	—	T	62	—	Sabb	62	5	Harald Frøyen, 6913 Kalvåg
143 Må Frigg	4.4	1.6	.6	—	—	P	71	—	Yamaha	71	3	August Sande, 6915 Botnane
144 Må Siko	5.6	1.5	1.0	—	—	T	39	—	Chrysl	—	4	Lars Klubben, 6722 Skatestraumen
145 Må Strandulf	11.5	3.7	1.6	12	4	T	32	63	Wichm	34	12	Abraham Strømmen, 6734 Rugsund
146 Må Jarl	7.5	2.4	1.1	—	—	T	51	—	Sabb	77	22	Dagfin Hauge mfl, 6910 Bremanger
147 Må Tonny	6.6	1.9	1.3	—	—	T	—	—	Sabb	64	8	Anskar Hennøy, 6723 Hennøystranda
149 Må Falken	6.9	2.5	.9	—	—	T	63	—	Sabb	71	10	Karl Vadøy, 6913 Kalvåg
150 Må Roald	8.2	2.5	1.1	—	—	T	30	67	Marna	67	18	Bjarne Mulehamn, 6932 Kjelkenes
153 Mkr Nyskjær	9.1	2.8	1.4	—	—	T	71	—	Brunv	38	12	Reidar Nygård, 6722 Skatestraumen
154 Må Snappen	10.0	2.7	1.3	—	—	S	54	—	Sabb	64	6	Didrik Grotle, 6910 Bremanger
155 Må Morris	5.6	1.5	.6	—	—	T	50	—	Thoha	73	5	Didrik Grotle, 6910 Bremanger
156 Ms Strilegjenta	9.4	3.3	1.6	—	—	T	43	—	Heimd	54	11	Robert Liseth mfl, 6913 Kalvåg
158 Må Siggen	5.5	1.8	1.0	—	—	T	56	—	Marna	56	5	Kristen Strømmen, 6734 Rugsund
161 Må Sabben	6.3	2.0	1.0	—	—	T	58	—	Sabb	58	4	Lars Olsbø, 6734 Rugsund
162 Må Glimt	7.2	1.9	.9	—	—	T	50	—	Sabb	44	5	Ivar Nødset, 6910 Bremanger
163 Må Viking	7.5	2.6	1.3	—	—	T	72	—	Sabb	71	10	Reidar Ytrehaug, 6720 Berle
165 Mk Havgrim	17.4	4.5	2.2	28	8	T	17	46	Wichm	46	50	Audun Strømmen mfl, 6734 Rugsund
167 Må Rask	5.0	1.9	.8	—	—	P	76	—	Yamaha	76	25	Magne Kristiansen mfl, 6910 Bremanger
168 Må Sabb	6.9	2.2	1.1	—	—	T	50	—	Sabb	50	5	Olav K.Grotle mfl, 6910 Bremanger
169 Må Trygg 1	5.6	1.3	.8	—	—	T	71	—	Evinr	71	6	Sverre Furnes, 6720 Berle
170 Må Frigg	8.5	2.8	1.4	—	—	T	71	—	Volvo	69	42	Per Kåre Risøy, 6910 Bremanger
171 Må Glimt	6.6	1.6	.6	—	—	T	49	—	Mercur	74	5	Martin Struen, 6910 Bremanger
172 Må Havsula	7.2	2.3	1.0	—	—	T	58	—	Sleipn	58	5	Otto Nødset, 6910 Bremanger
173 Må Lom	5.6	1.6	.9	—	—	T	60	—	Cresc	63	4	Johan Isene, 6730 Davik
175 Mk Smøysund	17.3	4.6	2.1	29	9	T	42	45	Finnøy	45	60	Jul Igland, 6910 Bremanger
176 Må Måken	5.0	1.6	.8	—	—	T	65	—	Cresc	67	4	G.Hunskår, 6722 Skatestraumen
177 Må Uredd	4.7	1.6	.7	—	—	P	68	—	Yamaha	71	7	Erling Risøy, 6910 Bremanger
178 Må Lise	5.3	1.6	.8	—	—	T	30	—	Cresc	65	4	Hilmar Hollevik, 6910 Bremanger
179 Må Trygg	5.6	1.4	.9	—	—	T	56	—	Cresc	70	5	Oluf Leirgulen, 6724 Leirgulen
180 Må Rona	7.2	2.5	1.1	—	—	T	63	—	Sabb	63	6	Ståle Hauge, 6910 Bremanger
181 Må Irene	6.9	2.2	.9	—	—	T	51	—	Sabb	71	10	Monvald Lågeide, 6910 Bremanger
183 Må Loggar	7.0	2.0	.9	—	—	T	48	—	Sleipn	51	7	A.Bortneskår, 6724 Leirgulen
184 Må Sleipner	6.3	1.9	1.1	—	—	T	44	—	Sleipn	44	4	Johs.Nordbotten, 6915 Botnane
185 Må Von	6.3	2.0	.9	—	—	T	55	—	Sleipn	49	4	Orvald Rise, 6723 Hennøystranda
186 Må Kjalken	7.2	2.2	1.3	—	—	T	55	—	Sabb	55	5	Peder Pedersen mfl, 6913 Kalvåg
187 Må Alken	5.3	1.6	.6	—	—	T	58	—	Cresc	71	5	Reidar Nordheim, 6722 Skatestraumen
189 Må Traust	6.9	2.2	1.3	—	—	T	50	—	Sabb	44	5	Einarr Brekke, 6720 Berle
190 Mg Signal	10.7	3.5	1.8	9	—	T	15	50	Nygrei	—	20	Alfred Sørbotten mfl, 6915 Botnane
191 Må Ternen	7.8	2.2	1.3	—	—	T	59	72	Sleipn	60	8	Svein Arne Frøyen, 6913 Kalvåg
194 Må Traust	5.0	1.6	.8	—	—	T	42	—	Cresc	64	4	John Eldre, 6734 Rugsund
195 Mk Harald	13.8	3.8	1.7	—	—	T	—	—	Heimd	40	25	Rasmus O.Vågene mfl, 6913 Kalvåg
196 Må Karin	6.3	2.2	1.0	—	—	P	77	—	Sabb	76	10	Asbjørn Klubben, 6722 Skatestraumen
197 Må Sonja	6.9	2.2	1.1	—	—	T	55	—	Sleipn	55	5	Sverre Ryland, 6910 Bremanger
199 Må Sabben	7.2	2.4	1.1	—	—	T	52	—	Sabb	52	5	R.Nigardsøy, 6910 Bremanger
200 Mg Trine	6.3	2.2	1.1	—	—	T	66	—	BMC	66	70	Ragnar Vatso, 6910 Bremanger
201 Må Sputnik	6.1	2.0	1.0	—	—	T	58	—	Sabb	70	10	Martin Hennøy, 6723 Hennøystranda
203 Må Roald	7.5	1.9	.9	—	—	T	52	—	Sabb	52	5	Leif Kjerpeset, 6910 Bremanger
204 Må Sport	6.9	2.2	1.1	—	—	T	63	—	FM	64	7	Rasmus Møgster, 6910 Bremanger
205 Mk Leif	11.7	3.5	1.5	11	4	T	11	37	Volda	60	22	Per Kåre Nygård, 6722 Skatestraumen
209 Må Skom	7.5	2.2	1.9	—	—	T	40	—	Sabb	71	10	Odvin Senneset mfl, 6910 Bremanger
210 Må Strand 1	8.2	2.6	1.0	—	—	T	47	—	Marna	63	16	Svein Strand, 6734 Rugsund

SF-B Bremanger

Farkostens nummer art og navn	Lengde	Bredde	Dybde	Tonn		Matr.	Bygge år	Omb. år	Maskin			Eierens (den korresponderende reders) navn og postadresse
				Br.	Nt.				Merke	Byggeår	H.K.	
213 Må Seksering	7.0	1.8	.6	—	—	T	17	—	Cresc	63	4	Anders R.Eikeset, 6910 Bremanger
217 Mkr Svinøy	20.7	5.9	2.9	79	25	T	52	—	Wichm	59	300	Arne Hauge mfl, 6910 Bremanger
218 Må Lun	6.3	1.9	.9	—	—	T	56	—	FM	55	8	B.Haukedal, 6722 Skatestraumen
220 Må Pirat	6.9	1.9	.9	—	—	T	—	—	Sabb	48	4	Harald Nilsen, 6913 Kalvåg
222 Må Real	10.8	2.9	1.4	7	2	T	35	43	Perkin	71	35	Per Ryland, 6910 Bremanger
223 Må Snøgg	6.0	2.0	1.0	—	—	T	46	—	Clint	67	5	Johan Haukedal, 6722 Skatestraumen
225 Mkr Havgutt	19.2	4.8	2.1	32	10	T	49	55	Caterp	64	180	Karl Kristiansen mfl, 6910 Bremanger
226 Må Snøgg	6.5	2.0	.8	—	—	T	55	—	Marna	55	6	Steinar Håøy, 6913 Kalvåg
227 Må Tahiti	5.3	1.9	.9	—	—	T	53	—	Solo	52	5	Ulrik Kjerpeset, 6910 Bremanger
228 Må *	6.3	1.8	.9	—	—	T	50	—	Albin	48	6	Svein Olderøy, 6913 Kalvåg
229 Må From	10.0	2.8	1.5	—	—	T	54	—	Marna	54	24	Kristen Førde, 6737 Åfoten
232 Må Nysabb	7.5	2.5	1.3	—	—	T	58	—	Sabb	58	8	Petter Gåsøy, 6913 Kalvåg
233 Mkr Frøyabuen	21.3	5.8	2.6	50	14	T	58	—	Volvo	77	300	Olai Larsen mfl, 6913 Kalvåg
234 Mkr Villi	8.8	2.8	1.3	—	—	T	34	75	Perkin	67	35	Leif Eikeseth, 6913 Kalvåg
240 Må Fjellvik	9.7	2.8	1.6	—	—	T	46	—	Mvm	60	16	Jakob Årdalsbakke, 6730 Davik
243 Må Storm	6.0	1.9	1.1	—	—	T	67	—	Cresc	67	4	Jon Leirgulen, 6724 Leirgulen
244 Må Svanen	6.3	2.0	.9	—	—	T	63	—	Sabb	50	5	Karl S.Frøyen mfl, 6913 Kalvåg
249 Må Snekk	5.6	1.7	.8	—	—	T	54	—	Marna	54	5	Jonvall Hauge, 6910 Bremanger
251 Må Snøgg	6.9	2.0	1.0	—	—	T	51	—	Sabb	51	5	Audun Nygård, 6910 Bremanger
253 Må Sabb	7.8	2.4	1.0	—	—	T	59	—	Sabb	59	5	Olaf Ravnø, 6913 Kalvåg
254 Må Snøgg	6.3	2.0	1.0	—	—	T	60	—	Sabb	49	5	Kristoffer U.Igland, 6910 Bremanger
255 Må Uredd	7.2	2.2	1.1	—	—	T	58	—	Sabb	58	5	Henrik Nordvik, 6910 Bremanger
260 Må Torunn	5.3	1.9	1.3	—	—	T	66	—	Evinr	67	40	Kristoffer Hunskaar, 6722 Skatestraumen
265 Må Nyken	8.8	2.4	1.3	—	—	T	40	—	Sabb	69	16	Ivar Solheim, Vetvik, 6910 Bremanger
266 Må Fix	6.0	1.9	.9	—	—	T	57	—	Sleipn	43	4	Andreas Lillebø, 6724 Leirgulen
267 Må Kvikken	6.6	2.2	1.9	—	—	T	31	—	Sabb	50	5	Alf T.Hauge, 6910 Bremanger
271 Må	6.9	2.2	1.4	—	—	T	58	—	Sabb	58	8	Bjarne Espeset, 6913 Kalvåg
272 Må Svanhild	7.8	2.2	1.1	—	—	T	37	—	Marna	59	12	Lars O.Nesje, 6913 Kalvåg
273 Må Sabb 1	8.2	2.2	1.3	—	—	T	41	—	Sabb	33	5	Martin Nesje, 6910 Bremanger
275 Må Lilljen	6.6	2.0	.9	—	—	T	69	—	Sabb	69	8	Johan Bakke, 6730 Davik
278 Må Putt	5.6	1.6	.8	—	—	T	55	—	Cresc	62	4	Olav H.Eikeset, 6910 Bremanger
279 Må Alken	9.6	2.8	1.6	—	—	T	39	59	Sabb	59	6	Kåre Nøttingnes mfl, 6915 Botnane
280 Må Snøgg	4.7	1.6	.8	—	—	P	73	—	Mercur	73	7	Martin Sunde, 6730 Davik
284 Må Lun	6.9	2.4	1.3	—	—	T	51	—	Sabb	50	4	T.Klubben, 6722 Skatestraumen
285 Må Lofnes 2	7.2	2.5	1.3	—	—	T	67	—	Sabb	67	8	Alf Lofnes, 6724 Leirgulen
286 Må Vårsol	7.8	2.2	1.4	—	—	T	46	—	Sleipn	43	6	Kristen Vågene, 6932 Kjelkenes
287 Må Leifen	6.0	1.6	.9	—	—	T	—	—	Solo	—	3	Magne Sørbotten, 6915 Botnane
289 Må Svint	5.6	1.6	1.3	—	—	T	46	—	Sabb	—	4	Erling Haukenes, 6913 Kalvåg
290 Må Mariann	6.7	2.1	1.1	—	—	T	76	—	Sabb	75	10	Martin Bremnes, 6910 Bremanger
291 Mkr Kvik	10.0	3.1	1.6	—	—	T	51	—	Heimd	50	11	Svein Olderøy, 6913 Kalvåg
293 Må Vågar	7.7	2.4	1.4	—	—	T	68	—	Sabb	68	8	Apollonius Liseth, 6720 Berle
294 Mkr Jolly	8.3	2.5	1.2	—	—	T	47	—	Sabb	56	6	John Mulelid, 6932 Kjelkenes
295 Ms Frodig	8.5	2.5	1.2	—	—	T	36	—	Sabb	36	5	Harald Nødset mfl, 6910 Bremanger
299 Må Sletten	7.5	2.5	1.6	—	—	T	48	—	JM	48	10	Anders Sletten, 6915 Botnane
304 Mkr Fri	9.4	3.1	1.5	—	—	T	49	—	Volda	49	10	Johan S.Hauge, 6910 Bremanger
306 Må Solstrand	5.0	1.5	.5	—	—	T	—	—	Cresc	65	4	Selmar Storøy, 6734 Rugsund
308 Må Frøya	6.9	2.2	1.4	—	—	T	49	—	Albin	50	6	Ragnvald Langeland, 6913 Kalvåg
309 Mkr Håkon	8.5	2.5	1.3	—	—	T	48	—	Stord	50	7	Johs.J.Førde mfl, 6910 Bremanger
310 Må Ålen	5.6	1.6	.8	—	—	T	68	—	Cresc	68	8	Anfinn Bortneskær, 6724 Leirgulen
311 Må Fiskebas	7.2	2.5	1.3	—	—	T	69	—	Sabb	69	8	Kjøll Nygård, 6722 Skatestraumen
316 Må Fiks	7.8	2.5	1.1	—	—	T	64	—	Sleipn	64	8	M.Hennøy, 6723 Hennøystranda
319 Må Svane	8.2	2.5	1.3	—	—	T	66	—	Perkin	67	35	Erling Igland, 6910 Bremanger
320 Mkr Bingo	8.4	2.9	.9	5	2	T	77	—	Sabb	77	22	Hilmar Hollevik, 6910 Bremanger
324 Må Havemann	6.6	1.9	.9	—	—	T	20	—	Jap	58	4	Henning Nygård, 6910 Bremanger
326 Må Kvik	5.6	1.9	.9	—	—	T	50	—	Kvik	50	6	Hilmar Risøy, 6722 Skatestraumen
327 Må Von	8.5	2.5	1.3	—	—	T	41	—	Sabb	63	6	Johan Nygård, 6722 Skatestraumen
330 Mkr Rita	9.4	2.8	1.1	—	—	T	38	63	Wichm	38	10	Dagfinn Være, 6913 Kalvåg
331 Må Elvira	7.2	2.2	.9	—	—	T	59	—	Sabb	59	4	John Leknesund, 6913 Kalvåg
332 Må Bris	6.9	2.2	.9	—	—	T	50	—	Sabb	62	4	Jon Strand, 6913 Kalvåg
334 Mkr Rusken	9.7	3.1	1.4	—	—	T	37	—	Sabb	75	30	Dagfinn A.Hauge, 6910 Bremanger
338 Må Sande	7.5	2.2	1.3	—	—	T	54	—	Sabb	54	5	August Sande, 6915 Botnane
341 Må Idial	6.3	2.0	1.3	—	—	T	63	—	Sabb	63	8	Alfred Kolseth, 6734 Rugsund

Sogn og Fjordane

SF-B Bremanger

Farkostens nummer art og navn	Lengde	Bredde	Dybde	Tonn		Matr. Bygge år	Omb. år	Maskin			Eierens (den korresponderende reders) navn og postadresse
				Br.	Nt.			Merke	Byggeår	H.K.	
343 Ms Murvik	8.2	2.5	1.1	—	—	T 55	—	Stord	55	6	Sverre Liseth, 6720 Berle
345 Må Holm Øy	5.6	1.6	.8	—	—	T 47	—	Johns	63	3	Sigvard Holmøy, 6734 Rugsund
346 Må Trio	6.3	1.9	1.3	—	—	T 62	—	Sabb	62	8	Steffen Olsbø mfl, 6734 Rugsund
347 Må Snøgg	5.6	1.6	.7	—	—	T 44	63	Cresc	62	4	Abraham Strømmen, 6734 Rugsund
351 Må Eina	6.6	2.2	.9	—	—	T 51	—	Sabb	63	8	Asbjørn Klubben, 6722 Skatestraumen
354 Må Klubben	7.2	2.2	1.1	—	—	T 49	—	Sabb	49	5	Roald Torvanger, 6910 Bremanger
355 Må Lux	6.0	1.6	.9	—	—	T —	—	Kohler	59	4	Martin A.Elde, 6734 Rugsund
356 Må Bris	6.3	2.2	.7	—	—	T 56	—	Sabb	56	4	Andreas Olsbø, 6734 Rugsund
363 Må Tassen	5.6	1.9	.8	—	—	T 57	—	Marna	57	5	N.K.Havnen, 6722 Skatestraumen
365 Må Trygg	6.3	2.0	.8	—	—	T 57	—	Jap	56	3	Jens M.Myklebust, 6737 Ålfoten
366 Må Kvik	6.3	1.6	.9	—	—	T 48	—	Sleipn	—	3	S.Hunskår, 6722 Skatestraumen
368 Må Vinger	6.3	2.2	1.1	—	—	T 59	—	Sabb	54	4	T.Vingelven, 6723 Hennøystranda
369 Må Kvik	6.3	2.0	.9	—	—	T 54	—	Marna	54	8	Olav T.Førde, 6737 Ålfoten
373 Må Sjødur	7.8	2.4	1.3	—	—	P 71	—	Sabb	71	10	Rasmus Nygård, 6722 Skatestraumen
375 Må Forsøk	7.8	1.9	.9	—	—	T 41	45	Sleipn	40	5	Arnliot Bjørnø, Oldeide, 6700 Måløy
376 Må Kvik	6.9	1.9	.9	—	—	T 51	—	Sabb	50	4	Lars Hunskår, 6722 Skatestraumen
377 Må Mågen	6.6	1.9	.9	—	—	T 48	—	Sabb	48	4	Martin Liseth, 6720 Berle
378 Må Lom	6.9	1.9	1.3	—	—	T 51	—	Sabb	51	5	R.Nordheim, 6722 Skatestraumen
381 Må Kjapp	5.0	1.2	.6	—	—	T 28	—	Kjapp	53	3	P.T.Vingen, 6723 Hennøystranda
382 Må Seir	8.0	2.5	1.3	—	—	T 68	—	Wichm	67	6	Reidar Nordheim mfl, 6722 Skatestraumen
383 Må Trygg	7.5	2.7	1.4	—	—	T 64	—	Sabb	58	5	Sverre Furnes, 6720 Berle
385 Må Jep	5.5	1.5	.8	—	—	T 60	—	Jap	59	3	S.Hunskår, 6722 Skatestraumen
387 Må Trygg	6.9	1.9	.9	—	—	T 50	—	Sabb	50	4	L.Klubben, 6722 Skatestraumen
388 Må Flid	7.5	2.2	1.1	—	—	T 40	—	Sabb	40	4	Olav Kroken, 6725 Bortnen
390 Må Hilding	8.8	2.2	1.3	—	—	T 28	—	Wichm	28	6	Audun Mulehamn, 6932 Kjelkenes
392 Må Bobb	6.3	2.0	.8	—	—	T 25	—	FM	41	4	Johannes Benes, 6734 Rugsund
394 Må Ford	7.2	2.2	1.0	—	—	T 39	—	Sabb	36	5	Svein Nygård, 6722 Skatestraumen
395 Må Parat	6.9	2.2	1.0	—	—	T 53	—	Sabb	64	8	Erling Ødegård, 6720 Berle
396 Må Otto Jarl	6.0	1.6	.9	—	—	T 59	—	Real	59	10	Olav Lofnes, 6724 Leirgulen
397 Må Syrin	8.7	2.8	1.6	—	—	T 67	—	Perkin	67	35	Audun Svøren, 6725 Bortnen
398 Må Fisk	5.0	1.8	.9	—	—	T 46	—	FM	46	4	I.Haugland, 6723 Hennøystranda
400 Mkr Mai Rosen	9.5	2.8	.9	6	2	T 77	—	Sabb	77	30	Trygve Igland, 6910 Bremanger
405 Mkr Nyvik	8.8	2.5	1.3	—	—	T 24	62	Deutz	59	36	T.Nygård mfl, 6722 Skatestraumen
407 Må Terten	7.2	2.1	.8	—	—	T 56	—	Marna	56	8	Kristian Heggelund, 6730 Davik
409 Må Leik 1	7.2	2.4	1.3	—	—	T 54	—	Sabb	65	8	Vilfred Svøren, 6910 Bremanger
412 Må Homla	5.0	1.6	.9	—	—	T 57	—	Sabb	57	3	Kjell Bakke, 6730 Davik
413 Må Uran	7.8	2.6	1.3	—	—	T 51	—	Sabb	50	5	Johan Leirgulen, 6724 Leirgulen
414 Må Lofnes	5.6	1.8	.8	—	—	T 52	—	Marna	52	5	Ivar Lofnes, 6725 Bortnen
416 Må Fisk	7.5	2.7	.9	—	—	T —	—	Sabb	60	8	Øyvind Oldeide, 6700 Måløy
418 Må Vigdis	5.3	1.6	.9	—	—	T 47	—	Meteor	35	3	Kåre Sandal, 6730 Davik
421 Ms Sjøgutt	8.8	2.8	1.3	—	—	T 37	—	Sabb	65	6	Hjalmar Svøren, 6700 Måløy
423 Må Lom	6.3	2.0	.9	—	—	T 48	—	Sleipn	47	4	S.Hennøy, 6723 Hennøystranda
426 Må Flyvefisken	7.5	2.2	1.3	—	—	T 44	—	Sabb	45	5	Anfinn Liseth, 6720 Berle
427 Må Parat	6.6	1.8	.6	—	—	T 40	—	Sabb	39	3	Bjarne Førde, 6720 Berle
428 Må Lomen	5.6	1.6	.8	—	—	T 30	—	Cresc	67	4	Torvald Hollevik, 6910 Bremanger
431 Må Veiding	7.5	2.7	1.3	—	—	T 53	—	Sleipn	42	6	K.Rise, 6723 Hennøystranda
432 Må Laksen	6.6	2.3	1.1	—	—	T 64	—	Marna	56	11	Kristian Heggelund, 6730 Davik
433 Må	5.7	1.8	.9	—	—	T 54	—	Marna	54	8	Olav Førde, 6737 Ålfoten
435 Må	7.0	2.2	.9	—	—	T 15	—	Mercur	66	3	Rune Hansen, 6910 Bremanger
437 Må Kossak	6.6	2.2	1.1	—	—	P 71	—	Sabb	71	10	Harald Risøy, 6910 Bremanger
438 Må	5.6	2.2	1.1	—	—	T 60	—	Evinr	64	3	Nils Igland, 6910 Bremanger
439 Må Kvik	8.3	2.7	1.3	—	—	T 64	—	Sabb	64	5	Oskar Eikeset, 6910 Bremanger
442 Må	5.8	1.5	.6	—	—	T 25	—	Cresc	65	4	Magne J.Grotle, 6910 Bremanger
444 Må Pp	5.6	1.9	.9	—	—	T 63	—	Jap	63	3	P.Haukedal, 6722 Skatestraumen
446 Må Snål	7.5	2.5	1.3	—	—	S 65	—	Sabb	63	8	Sigv.Lillehaug, 6720 Berle
450 Må Rostein	5.5	2.2	1.0	—	—	T 65	—	Cresc	65	4	Sigmund Olsbø, 6734 Rugsund
452 Må Spidvai	5.7	1.9	.8	—	—	T 65	—	Johns	65	15	Martin Elde, 6734 Rugsund
453 Må Strand 2	6.0	1.5	.6	—	—	T 66	—	Cresc	65	4	Svein Strand, 6734 Rugsund
454 Må Snobb	5.6	1.9	.9	—	—	T 45	—	Cresc	66	4	Hans Kolseth, 6724 Leirgulen
455 Mkr Vårblomsten	10.4	2.8	1.3	—	—	S 58	60	Sabb	59	6	Per Kåre Risøy, Oldeide, 6700 Måløy
456 Må Jim	5.6	1.6	.9	—	—	T 65	—	Sleipn	65	8	Olav M.Leirgulen, 6724 Leirgulen
457 Må Makrel	7.5	2.5	1.1	—	—	T 24	66	Rresc	66	4	Olav Midtbø, 6724 Leirgulen

SF-B Bremanger – SF-F Flora

Farkostens nummer art og navn	Lengde	Bredden	Dybde	Tonn		Matr. Bygge år	Omb. år	Maskin			Eierens (den korresponderende reders) navn og postadresse
				Br.	Nt.			Merke	Byggeår	H.K.	
458 Må Frigg	7.5	2.5	1.2	—	—	T 66	—	Sabb	70	10	Lars Klubben, 6722 Skatestraumen
459 Må Måken	9.3	3.0	1.5	—	—	P 72	—	Perkin	72	62	Martin Sunde, 6730 Davik
460 Må Ekko	8.5	2.5	1.3	—	—	T 65	—	Sabb	71	22	Erling Grotle, 6910 Bremanger
461 Må Terten	5.7	1.5	.8	—	—	T 57	—	Cresc	66	4	Alfred Hessevåg, 6734 Rugsund
462 Må Von	6.6	1.7	.8	—	—	T 53	—	Clint	65	5	Jonas Midtbø, 6720 Berle
463 Må Brusen	8.2	2.5	.9	—	—	T 65	—	Sabb	65	8	Kåre K.Grotle, 6910 Bremanger
464 Må Pero	5.6	2.2	.7	—	—	T 66	—	Cresc	66	4	Peder Olsbø, 6734 Rugsund
465 Må Sjøarken	7.5	2.7	1.4	—	—	T 64	—	Sabb	64	8	Haldor Liset, 6720 Berle
466 Må Tuss	5.0	1.3	.5	—	—	T 46	—	Cresc	66	4	Johan Nygård, 6722 Skatestraumen
467 Mkr Fisk	7.8	2.2	1.0	—	—	T 50	—	Sabb	77	10	Sigfred Vadøy, 6913 Kalvåg
468 Må Sandflu	7.6	2.2	1.0	—	—	T 66	—	Marna	67	16	R.Vingelven, 6723 Hennøystranda
469 Må Færing	5.6	1.3	.6	—	—	T 52	—	Johns	67	5	Kolbjørn Solheim, 6910 Bremanger
471 Må Flinken	6.6	1.7	.8	—	—	T 66	—	Sabb	58	5	Johs.I.Frøyenes, 6913 Kalvåg
472 Må Noisen	6.3	1.6	.6	—	—	T 16	—	Mercur	64	4	K.A.Grotle, 6910 Bremanger
474 Må Sjøfri	8.5	2.6	1.4	—	—	T 67	—	Sabb	67	16	Georg Bakke, 6910 Bremanger
476 Må Anita	7.8	2.5	1.0	—	—	P 68	—	Sabb	68	16	Alf Melvær, 6910 Bremanger
477 Må Færing	5.6	1.3	.6	—	—	T 25	—	Cresc	67	5	Arthur J.Grotle, 6910 Bremanger
478 Må Teddy	5.3	1.6	.8	—	—	T 55	—	FM	55	12	Reinhard Nyheim, 6720 Berle
479 Må Lilja	5.6	1.6	.8	—	—	T 51	—	Marna	51	8	Edvin Ånnevik, 6913 Kalvåg

SF-E Eid — tilsynsmann: Hans Kolseth, 6770 Nordfjordeid

1 Må Plymouth	5.9	2.0	1.2	—	—	P 67	—	Marna	64	8	Hans Kolseth, 6770 Nordfjordeid
2 Må Combi	4.7	1.6	.8	—	—	P 73	—	Evinr	—	4	Einar Sølberg, 6880 Stryn
5 Må Sabb	6.3	1.7	1.1	—	—	T 39	—	FM	58	4	Juf Hjelmeseth, 6770 Nordfjordeid
9 Må Vidar	6.3	2.0	.7	—	—	T 60	—	Marna	58	4	Ragnar Torheim, 6770 Nordfjordeid
11 Må Helge	6.0	1.9	.9	—	—	T 65	—	FM	65	8	Georg Taklo, 6770 Nordfjordeid
14 Må Lomen	8.0	2.5	1.2	—	—	T 53	—	Sabb	53	6	Sivert Torheim, 6770 Nordfjordeid
15 Må Tass	5.2	1.5	.8	—	—	T —	—	Stand	63	4	Sverre Torheim, 6767 Stårheim

SF-FL Fjaler — tilsynsmann: Atle Andalsvik, 6828 Straumsnes

5 Må Rapp	8.2	2.3	1.1	—	—	T 61	—	Samofa	56	30	T.Årstein, 6828 Straumsnes
26 Må Tvi Tvi	7.6	2.4	1.0	—	—	T 67	—	Sabb	67	16	S.G.Hovland, 6820 Flekke
31 Må Einar	6.0	2.2	.9	—	—	T —	—	Tenfj	—	5	Edv.Hatlevik, 6995 Gjølanger

SF-F Flora — tilsynsmann: Are Svardal, 6900 Flora

2 Må Storegut	10.4	3.6	1.0	—	—	T 31	—	Skand	08	8	Oddm.Batalden mfl, 6927 Batalden
3 Mkr Noren	7.8	2.5	1.3	—	—	P 70	—	Sabb	69	16	Edvard Nordstrand, Havrenes, 6900 Flora
4 Må Esøy	7.5	2.5	1.3	—	—	T 46	—	Sabb	73	10	Toralf Esøy, 6925 Sør-Skorpa
5 Mk Tor-Asle	9.4	3.1	1.9	—	—	T 75	—	Ford	68	60	Atle Ellingsund, 6900 Flora
6 Må Sula	6.0	1.9	.9	—	—	T —	—	Marna	61	8	Andreas Sortevis, 6960 Svortevik
7 Mk Nestun	13.7	4.5	2.1	24	7	T 19	52	Heimd	57	55	Nils Toft mfl, 6925 Sør-Skorpa
9 Må Fram	5.6	1.8	.8	—	—	T 56	—	FM	—	5	Magnus Midtbø, 6960 Svortevik
10 M Rindenes	37.9	7.0	3.2	244	93	S 56	58	Wichm	71	825	Olav Mortensen mfl, 6900 Flora
13 Må Piri	5.0	1.6	.8	—	—	P 70	—	Mercur	73	10	Martin Svortevik, 6960 Svortevik
14 Må Bølgen	8.0	2.0	1.3	—	—	T 42	—	Steipn	61	8	Henrik Seljeseth, 6900 Flora
17 Mkr Laila	14.0	4.8	2.2	25	8	T 43	52	Wichm	52	40	Leidulf Skorpen, 6925 Sør-Skorpa
18 Mk Pluto	20.1	5.5	2.7	48	14	T 48	—	Caterp	66	245	Laurits Ulriksen, 6927 Batalden
19 Må Liv	6.9	1.9	.9	—	—	T 54	—	Sabb	54	4	Martin Hellevik, 6950 Stavang
21 Må Combi	4.7	1.6	.8	—	—	P 69	—	Cresc	74	5	Odd Reksten, 6925 Sør-Skorpa
24 Må Lykken	7.8	2.5	1.3	—	—	T 43	—	Sabb	60	16	Edvin Hovden, 6916 Hovdevåg
26 Må Regine	7.2	1.9	.9	—	—	T —	75	Sabb	75	10	Alf Stavøstrand, 6923 Tansøy
28 Må Karina	6.6	1.7	.9	—	—	P 68	—	Sabb	69	6	Arthur Østvik, 6900 Flora
29 Må Skjærsund	5.3	1.6	.9	—	—	T 60	70	Cresc	70	5	Hjalmar Espeseth, 6923 Tansøy
30 Mg Heimly	10.0	3.5	1.5	—	—	T 50	—	Heimd	50	11	Olaf O.Groneng, 6900 Flora
31 Mkr Kompis	6.6	2.3	.4	—	—	P 75	—	Sabb	75	22	Svein Valvik, 6923 Tansøy
32 Må Skrue	6.6	2.5	.8	—	—	P 71	—	Penta	71	130	Dagmund Madsen, 6900 Flora

Sogn og Fjordane

SF-F Flora

Farkostens nummer art og navn	Lengde	Bredde	Dybde	Tonn		Matr. Bygge år	Omb. år	Maskin			Eierens (den korresponderende reders) navn og postadresse	
				Br.	Nt.			Merke	Byggeår	H.K.		
33 Må Ålen	5.0	1.9	.8	—	—	T	—	70	Mercur	70	7	Samson M.Valvik, 6923 Tansøy
35 Må Vinning	5.3	1.7	1.1	—	—	T	49	—	Marna	49	5	Oddmund Batalden, 6927 Batalden
37 M Svalen	8.8	2.7	1.3	—	—	T	70	—	Marna	69	18	Anskar Furesund, 6900 Florø
38 Må Kurt	6.9	2.2	1.1	—	—	T	51	—	Sabb	51	4	Kolbjørn Uren, 6900 Florø
39 Mg Sjøgutt	9.4	2.5	1.0	—	—	P	75	—	MWM	74	106	Harald Madsen, 6900 Florø
40 Mkr Taifun	9.4	3.1	1.2	8	3	P	73	—	Ford	73	100	Knut Nilsen, Boks 7, 6901 Florø
44 Må Snøgg	9.3	3.0	1.1	—	—	T	51	—	Rapp	—	14	K.Gjelsvik mfl, 6926 Bærekstadiand
45 Må Snøgg	5.3	1.6	.8	—	—	T	49	—	Sleipn	51	5	Asbjørn Horne, 6960 Svortevik
47 Må Ørnulf	7.2	2.2	.9	—	—	T	68	—	Sleipn	68	8	Oddvar Færøyvik, Furesund, 6900 Florø
49 Må Leirvåg	5.3	1.7	.8	—	—	T	49	—	Mercur	70	4	Harald Leirvåg, 6940 Eikefjord
50 Må Hermansen	10.0	2.8	1.4	—	—	T	54	—	Marna	54	24	Jostein Niko, Veiesund, 6900 Flora
53 Mk Steinskjær	13.4	3.8	1.5	12	4	T	37	46	Union	46	20	Sverre Nilsen, 6926 Bærekstadiand
54 Må Marius	4.4	1.9	.8	—	—	P	69	—	Mercur	69	6	Magnar Grytten, 6950 Stavang
55 Må Knoll	6.0	1.9	.7	—	—	T	55	—	Sabb	55	4	Ansgar Fanøy, 6927 Batalden
56 Må Aldeholm	5.5	1.9	.8	—	—	T	49	—	Sleipn	49	7	Sverre Aldeholm, 6927 Batalden
57 Må Rune	4.5	1.7	.6	—	—	P	76	—	Archim	75	9	S.Ulriksen, Brændøyv.37, 6900 Flora
58 Må Steinar	5.3	1.7	.8	—	—	T	55	—	Suzuki	72	4	Alf Nekkøy, 6900 Florø
59 Må Basen	6.6	2.4	1.3	—	—	T	73	—	Sabb	—	5	Kjell Hopen, 6940 Eikefjord
61 Må Idar	5.3	1.6	.9	—	—	P	71	—	Suzuki	74	7	Alfred Hillersøy, 6927 Batalden
62 Må Askeladd	4.4	1.7	.4	—	—	P	72	—	Suzuki	72	7	Alf Stavøstrand, 6923 Tansøy
63 Må Espen	5.6	1.6	.8	—	—	T	—	73	Cresc	73	4	Hallvard Espeseth, 6923 Tansøy
65 Må Sjøfuglen	6.9	2.5	.9	—	—	T	64	—	Sleipn	62	7	Bjarne Holstad, Urdal, 6900 Florø
66 Må Glimt	8.2	2.8	1.1	—	—	T	53	—	Sabb	53	6	Bernhard Larsen, 6922 Kinn
67 Må Vågen	6.0	2.0	.9	—	—	T	57	—	Sabb	57	8	Johan Hovland, 6923 Tansøy
69 Må Sjøgutt	9.4	3.5	1.6	—	—	T	69	—	Marna	65	24	Harald Vallestad, 6923 Tansøy
70 Må Snøgggen	4.7	1.9	.9	—	—	P	73	—	Johns	70	6	Olaf P.Norddal, 6937 Norddalsfjorden
71 Må Laksen	6.3	1.7	1.0	—	—	T	28	45	Cresc	64	4	John Magne Stavø, 6900 Florø
72 Må Farmann	5.3	1.7	.8	—	—	T	75	—	Mercur	74	5	Ansgar Gullaksen, 6950 Stavang
73 Må Askeladden	4.4	1.6	1.1	—	—	P	76	—	Cresc	74	4	Dagfinn Nordal, 6937 Norddalsfjorden
74 Må Viking	6.9	3.1	1.3	—	—	T	—	76	Sabb	74	10	Fredrik Ulriksen, 6927 Batalden
75 Må Lommen	5.6	1.9	.9	—	—	T	49	—	Sleipn	49	7	Alfred Fuglø, 6927 Batalden
77 Må Sleipner	7.1	2.2	1.0	—	—	T	64	—	Sleipn	63	8	Alfred Fuglø, 6927 Batalden
78 Må Solrenn	7.5	1.9	.8	—	—	T	—	—	Union	50	7	Eivind Ellingsund, 6940 Eikefjord
79 Må Hellefjord	4.7	1.9	.9	—	—	P	68	—	Mercur	73	20	Oddmund Gjelsvik, 6926 Bærekstadiand
80 Må Borghild	6.6	2.2	.8	—	—	T	21	—	FM	21	4	Kolbjørn Uren, Årebrot, 6900 Florø
82 Må Connie	4.4	1.6	.6	—	—	P	75	—	Johns	75	4	Augustin Guleste, Bjørnset, 6900 Flora
83 Må Lindy	7.1	2.2	1.3	—	—	T	60	—	Sabb	60	5	Enok Berg, Tonheim, 6940 Eikefjord
86 Mkr Sundøy	28.2	6.1	2.8	100	32	T	42	50	Wichm	68	300	Oddvin Karstensen mfl, 6927 Batalden
87 Må Roar	9.1	3.0	1.0	—	—	T	38	73	Sabb	62	6	Adolf Skorpeide, Havrenesv., 6900 Florø
88 Må Svint	5.3	1.8	.9	—	—	T	61	—	FM	60	6	M.Helmers, 6950 Stavang
89 Må Snøgg	7.8	2.8	.9	—	—	T	37	—	Sabb	43	5	Tomas Strømsøy, 6927 Batalden
90 Må Ada	8.8	2.8	1.3	—	—	T	65	—	Perkin	65	85	A.Apnaseth, P.Indrøgt.3, 6900 Florø
92 Må Start	5.6	2.2	.9	—	—	T	50	—	FM	50	6	Arvid Gjertsen, 6920 Rognaldsvåg
93 Må Fisker	7.9	2.8	1.3	—	—	T	42	—	Sabb	43	5	Nils Smelvær, 6965 Svanøybukta
94 Må Maagen	6.6	2.4	.9	—	—	T	—	50	Wichm	—	2	Oskar Kvammen, 6923 Tansøy
98 Må Tore	7.8	2.3	.7	—	—	T	32	—	Sabb	48	5	Bernh.Larsen, 6920 Rognaldsvåg
99 Må Nyglimt	9.7	3.4	1.9	12	3	P	76	—	MWM	76	102	Bjørn Gjelsvik, Boks 8, 6900 Florø
100 Må Flyfisk	7.5	2.2	.9	—	—	T	46	—	Marna	67	10	Sverre Færøykavlen, 6900 Florø
102 Må Harald	5.6	1.9	1.1	—	—	T	48	—	FM	48	5	Johannes Grøneng, 6950 Stavang
104 Må Ego	8.3	2.7	1.3	—	—	T	64	—	Sabb	57	8	H.Strømnen, 6926 Bærekstadiand
105 Må Sjøly	8.2	2.4	.9	—	—	T	57	—	Sabb	49	5	Martin Rognsøy, 6920 Rognaldsvåg
107 Må Skvett	6.9	2.5	1.3	—	—	T	28	—	Sabb	47	4	S.Bendiksen, 6920 Rognaldsvåg
109 Må Leiv	6.0	2.5	.9	—	—	T	—	63	Sabb	72	10	Anfinn Hammerseth, Stavøy, 6900 Flora
110 Må Trine	6.1	2.1	.8	—	—	T	76	—	Sabb	76	10	Henrik Svortevik, 6940 Eikefjord
111 Må Bølgen	8.2	2.8	1.4	—	—	T	38	—	Sabb	50	5	Arthur Magnussen, 6923 Tansøy
114 Må Oder	9.4	3.0	1.3	—	—	T	51	—	Heimd	52	11	Arntor Underlid, Bjørnset, 6900 Flora
115 Mg Vevlingen	8.2	3.1	1.3	—	—	P	76	—	Ford	75	150	Kåre Johannesen, 6927 Batalden
117 Mkr Havsøl	8.0	2.7	1.0	5	1	P	76	—	Sabb	76	30	Bjarte Skorpa, 6925 Sør-Skorpa
118 Mkr Koral	15.0	4.2	1.7	23	7	T	46	49	Finnøy	72	80	Leif Langø mfl, 6920 Rognaldsvåg
119 Må Kojak	6.3	2.3	.9	—	—	T	76	—	Sabb	76	10	Harald Langø, 6920 Rognaldsvåg
120 Mkr Farmann	9.5	3.1	1.5	7	2	P	76	—	Leyl	76	97	Hans Snilstveit, 6950 Stavang
121 Må Sjøglimt	8.5	2.2	1.6	—	—	T	74	—	Sabb	74	22	K.Magnussen, Strandavn., 6900 Florø

SF-F Flora

Farkostens nummer art og navn	Lengde	Bredde	Dybde	Tonn		Matr.	Bygge år	Omb. år	Maskin			Eierens (den korresponderende reders) navn og postadresse
				Br.	Nt.				Merke	Byggeår	H.K.	
122 Må Bamsen	6.9	1.9	.9	—	—	T	42	—	Sleipn	56	5	Leif Tansø, 6923 Tansøy
125 Må Glimt	7.8	2.8	1.3	—	—	T	36	—	Volda	48	7	Dagfinn Nordal, 6937 Norddalsfjorden
127 Må Leika	7.5	2.4	1.1	—	—	T	72	—	Sabb	72	22	Norvald Standal, 6960 Svortevik
128 Mg Fanøybuen	14.0	4.3	1.8	18	5	T	50	—	Rapp	50	24	Vilhelm Ulriksen, 6927 Batalden
130 Må Martin	6.7	1.9	.7	—	—	T	—	—	Johns	71	6	Kåre Seim, 6922 Kinn
131 Må Smart	6.9	2.0	1.1	—	—	T	61	—	Sabb	61	8	Arvid Gjertsen, 6920 Rognaldsvåg
132 Må Makrellen	7.1	1.9	.9	—	—	T	66	—	Sabb	65	8	Asbjørn Horne mfl, 6960 Svortevik
133 Mkr Geisha	8.5	2.9	1.3	—	—	P	—	—	Sabb	76	22	S.Kvallestad, Gaddevågg.22, 6900 Florø
134 Må Grov	6.1	1.9	1.3	—	—	T	50	—	Sleipn	50	5	Konrad Grov, 6940 Eikefjord
135 Må Lyon	5.6	1.7	.9	—	—	T	32	—	Chrystl	74	10	Olav Jeppesen, 6923 Tansøy
137 Må Prins	7.8	2.8	1.0	—	—	T	76	—	Sabb	66	16	S.Hamre, Færøykavlen, 6900 Florø
138 Må Ronni	5.0	1.8	.8	—	—	P	74	—	Cresc	74	14	Daniel Kvaløysund, 6927 Batalden
139 Må Veiebas	10.0	2.9	1.4	—	—	T	—	77	Sabb	77	30	Jarl Steinar Veiesund, 6900 Florø
140 Må Marna	5.6	1.7	.9	—	—	T	53	—	Marna	53	8	Bjarne Aldeholm, 6927 Batalden
141 Må Bruse	7.6	2.4	1.1	—	—	T	64	—	Sabb	64	16	Alfred Sælemyr, 6920 Rognaldsvåg
144 Må Gnist	5.2	1.9	.9	—	—	T	51	—	Marna	51	8	Georg Brandtøy, Brandtøy, 6900 Florø
145 Må Vinga	6.9	2.2	1.1	—	—	T	53	—	Kelvin	—	12	Edvin Valvik, 6965 Svanøybukt
146 Må Atle	5.0	1.4	.8	—	—	T	52	—	FM	—	8	Olav Stavik, 6950 Stavang
147 Må Ask	4.4	1.5	.7	—	—	P	73	—	Mercur	73	7	Andreas Reksten, 6920 Rognaldsvåg
148 Må Snøgg	5.0	1.6	.9	—	—	T	—	—	Penta	77	6	Johan H.Espeset, 6923 Tansøy
149 Må Kvikk	5.0	1.9	.9	—	—	T	60	—	Cresc	71	4	Sverre Espeseth, 6923 Tansøy
150 Må Hovden	6.9	2.2	1.3	—	—	T	51	—	Sabb	61	9	Jon Berge, 6919 Hovdevåg
154 Må Tore	6.6	2.0	.8	—	—	P	77	—	Marna	63	8	Andreas Reksten, 6920 Rognaldsvåg
155 Må King	8.2	2.4	1.1	—	—	T	36	—	Rapp	22	6	Saron Olsen, 6926 Berekstadlandet
156 Må Teisten	7.5	2.2	1.6	—	—	T	54	—	Sabb	63	6	Anton Marø, 6965 Svanøybukt
158 Må Kjeld	7.2	2.5	.8	—	—	T	47	—	Sabb	48	5	G.Stavestrånd, 6965 Svanøybukt
159 Må Rita	5.6	1.9	.9	—	—	T	64	—	Marna	54	8	Magn Fanøy, 6927 Batalden
161 Mg Bjartor	10.6	3.9	1.5	14	4	P	76	—	Ford	76	130	Mindor Madsen mfl, Havnenesv., 6900 Florø
163 Må Skjold	8.2	2.4	1.3	—	—	T	42	—	Sabb	48	5	Leif Jeppesen, 6923 Tansøy
164 Må Held 1	4.4	.9	.8	—	—	T	59	—	Yamaha	73	5	Olav Rognsøy, 6920 Rognaldsvåg
165 Må Terna	7.8	2.6	1.6	—	—	T	70	—	Sabb	70	20	Henrik Stevnebø, 6927 Batalden
168 Mkr Æsøybuen	11.5	3.4	1.5	12	3	T	77	—	Ford	77	100	Tore-Alf Æsøy, 6925 Sør-Skorpa
169 Må Combi	4.7	1.6	.8	—	—	P	70	—	Evinr	75	6	Harald Tonnheim, 6940 Eikefjord
170 Mkr Tempo	14.7	4.3	1.7	18	6	T	49	59	Scania	70	153	Jostein Nika, Veiesund, 6900 Florø
171 Må Manfjell	8.5	2.4	.9	—	—	T	41	—	Sabb	41	5	Sigvald Aksnes, 6940 Eikefjord
174 Må Bjørn Ove	5.0	1.9	.9	—	—	T	60	—	Mercur	77	7	Asle Grønevik, 6920 Rognaldsvåg
175 Mg Svalen	9.9	3.0	1.1	9	3	P	74	—	Perkin	74	95	Johnny Seljeseth, Havrenes, 6900 Florø
176 Må Snøgg	5.6	1.4	.8	—	—	T	—	—	Cresc	74	4	Fredrik Ulriksen, 6927 Batalden
179 Må Snål	6.6	1.9	.8	—	—	T	60	—	Sabb	51	5	Halvard Espeseth, 6923 Tansøy
180 Må Frigg	4.4	1.6	.8	—	—	P	73	—	Mercur	73	7	Steinar Nekkøy, 6900 Florø
181 Må Smart	4.7	1.6	.9	—	—	T	60	—	Mercur	71	4	Hans Nekkøy, Havreneset, 6900 Florø
182 Må Skjold	8.5	2.5	1.3	—	—	P	74	—	Volvo	74	75	Erling Grytten mfl, 6950 Stavang
183 Må Jan	6.6	1.9	1.3	—	—	T	73	—	Sabb	73	22	Arthur Steindal, 6952 Little-Høydal
185 Mkr Suløy	14.6	5.2	1.5	25	8	T	56	—	GM	71	246	Ragnar Nilsen mfl, Berekstad, 6901 Florø
186 Mg Tor-Børge	10.6	3.9	1.5	14	4	P	78	—	Volvo	68	160	J.P.Båsun, Bergmoveien 24, 6900 Florø
190 Må Gliset	5.0	1.6	.8	—	—	T	73	—	Mercur	73	7	Andreas A.Strømmen, 6916 Hovdevåg
192 Må Færøy	5.4	1.8	.8	—	—	T	65	—	Johns	75	6	Oddvar Færøyvik, Furesund, 6900 Florø
194 Mkr Vima	19.6	5.3	2.3	45	11	T	49	61	Wichm	61	240	Arne Strømmen mfl, 6900 Florø
195 Må Jan Ove	5.3	1.6	.9	—	—	T	53	—	Suzuki	73	7	Knut Tore Gjørøy, 6926 Berekstadlandet
196 Må Sjøgutt	7.5	1.9	1.1	—	—	T	63	—	Sabb	52	5	Johan Fanøy, 6927 Batalden
198 Mkr Vito	7.8	2.7	1.5	—	—	P	78	—	Sabb	78	30	Leif Reksten, 6900 Florø
199 Må Grei	7.8	2.2	.9	—	—	T	—	—	Sabb	52	5	Ansgar Standal, 6960 Svortevik
204 Må Traust	5.7	1.7	1.0	—	—	T	—	—	Levahn	—	3	S.Gjelsvik, Stavøy, 6900 Florø
205 Må A E G	6.6	2.0	1.0	—	—	T	63	—	Sabb	63	8	Olaf Storhaug, 6920 Rognaldsvåg
208 Må Leder	7.8	2.2	1.3	—	—	T	32	—	Sabb	55	6	Adolf Skorpeide, 6900 Florø
212 Må Gange Rolf	5.6	1.7	.8	—	—	T	—	—	Cresc	62	4	Birger Storøy, Storøy, 6900 Florø
214 Må Kjartor	7.3	2.1	.9	—	—	T	64	—	Sabb	64	16	Aksel Reksten, 6920 Rognaldsvåg
218 Må Spurven	6.1	1.8	.8	—	—	T	—	—	Mercur	65	4	Kristoffer Æsøy, 6923 Tansøy
219 Mk Hell	10.4	3.0	1.8	—	—	T	48	—	Union	50	10	Kåre Johannessen, 6927 Batalden
221 Mkr Langenes 2	18.5	5.0	2.3	41	12	T	17	42	Brunv	51	100	Erling Grytten, 6950 Stavang
222 Må Gry	7.2	2.1	.8	—	—	T	59	—	Sabb	48	5	Magnus Vallestad mfl, 6923 Tansøy
223 Mkr Vette	9.1	2.8	1.3	—	—	T	40	65	Ford	68	50	Arne Strømmen mfl, Havrenes, 6900 Florø

Sogn og Fjordane

SF-F Flora

Farkostens nummer art og navn	Lengde	Bredde	Dybde	Tonn		Matr.	Bygge år	Omb. år	Maskin			Eierens (den korresponderende reders) navn og postadresse
				Br.	Nt.				Merke	Byggeår	H.K.	
224 Må Bølgen	7.5	2.7	1.4	—	—	T	34	—	Sabb	50	6	Olaf Didriksen mfl, 6920 Rognaldsvåg
226 Må Kvalen	7.5	2.2	.6	—	—	T	65	—	Sabb	64	8	A.Domben, 6926 Barestadlandet
228 Mkr Forsøk	11.9	3.8	1.7	11	3	T	45	—	Union	28	20	Ragnar Nilsen mfl, 6926 Barestadlandet
229 Må Måken	7.5	2.2	1.2	—	—	T	65	70	Sabb	65	8	Svein Reksten, 6920 Rognaldsvåg
230 Mkr Fiskebas	43.5	8.0	3.9	391	177	S	66	69	Wichm	75	1650	Harald Madsen mfl, 6920 Rognaldsvåg
232 Må Sjøsvala	6.9	2.2	1.1	—	—	T	64	—	Sabb	64	8	Svein Valvik, 6923 Tansøy
233 Mg Spir	10.0	3.7	1.3	—	—	T	—	50	Avance	—	10	Isak Bredvik, Bredvik, 6900 Florø
234 Må Tærje	5.9	1.9	.9	—	—	T	55	—	Sabb	55	4	Kr.A.Standal, 6960 Svortevik
235 Må Sleipner	7.5	2.5	1.1	—	—	T	65	—	Sleipn	65	8	Arne Eikevik, Andal, 6900 Florø
238 Må Regina	7.5	2.5	1.3	—	—	T	37	—	Sleipn	37	7	Sverre Espeseth, 6923 Tansøy
239 Må Sjøgutt	6.9	2.4	1.1	—	—	T	65	—	Sabb	49	5	S.Andreassen, 6920 Rognaldsvåg
260 Må Sjøfuglen	9.4	3.1	1.3	—	—	T	—	65	Sabb	64	16	Leidulf Skorpen, 6925 Sør-Skorpa
261 Må Kvikk	5.4	1.8	.8	—	—	T	50	—	Kvik	49	6	Enok Berg, 6940 Eikefjord
262 Må Knoll	6.0	1.9	.9	—	—	T	54	—	Sabb	54	4	Johan Fanøy, 6927 Batalden
265 Må Sabben	6.3	1.9	.8	—	—	T	62	—	Sabb	65	8	Kr.Henriksen, 6965 Svanøybukt
268 Må Brødrene	6.9	2.2	1.1	—	—	T	—	—	Sleipn	39	4	Kristoffer Nekkø, Andal, 6900 Florø
274 Må Trygg	6.9	2.2	.9	—	—	T	—	39	Sabb	41	5	Jakob Kvamsholm, 6923 Tansøy
280 Må Hopen	7.3	2.7	1.0	—	—	T	66	—	Sabb	66	8	Asbjørn Hopen, 6940 Eikefjord
283 Må Lill	5.3	1.4	.8	—	—	T	47	—	Evinr	62	3	Jonn Heggø, 6950 Stavang
284 Må Tott	6.0	2.0	.9	—	—	T	66	—	Sabb	66	8	Kåre Toft, 6925 Sør-Skorpa
295 Må Svint	5.6	1.9	.9	—	—	T	52	—	Marna	52	8	J.Stokkebekk, 6950 Stavang
299 Må Flink	7.2	2.0	.9	—	—	T	—	33	Wichm	33	3	Anders Valvik, 6923 Tansøy
300 Må Juno	6.9	1.9	.6	—	—	T	62	—	Firest	61	4	Kristen Magnussen, 6923 Tansøy
301 Må Trim	5.3	1.9	.8	—	—	P	67	—	Mercur	67	50	Atle Karstensen, 6927 Batalden
304 Må Lommen	10.0	3.5	1.4	—	—	T	29	59	Wichm	29	12	Kåre Espeseth, 6923 Tansøy
306 Må Måken	6.5	1.9	.8	—	—	T	—	—	Mercur	67	4	Anton Espeseth, 6923 Tansøy
309 Må Frikk	5.0	1.6	.6	—	—	P	65	—	Mercur	65	4	Johan Hovland, 6923 Tansøy
310 Må Brødrene	10.0	2.8	1.3	—	—	T	02	61	Perkin	67	35	Samson M.Valvik, 6923 Tansøy
311 Må Jan Ove	5.6	1.6	.8	—	—	T	50	—	Alda	47	5	Lars Larsen, 6922 Kinn
312 Må Held	9.4	2.8	1.3	—	—	T	—	55	Wichm	30	8	Olav Rognsøy, 6920 Rognaldsvåg
313 Må Snøgg	6.6	1.9	.9	—	—	T	67	—	Sabb	67	8	Kåre Nekkøy, Nekkøy, 6900 Florø
314 Må Bamse	7.7	2.5	.8	—	—	P	67	—	Sabb	67	8	Odd Reksten, 6925 Sør-Skorpa
315 Må Hav	9.8	2.7	1.2	—	—	T	—	67	Gardn	—	52	Alfred Jensen, 6920 Rognaldsvåg
316 Må Hell	7.5	2.4	1.0	—	—	P	67	—	Sabb	67	8	Njörd Helland, 6953 Ausevik
317 Må Jostein	7.8	2.7	1.6	—	—	T	—	67	Sabb	67	16	Oskar Baresten, Nærøy, 6900 Florø
321 Må Vikingen	10.7	3.3	1.4	—	—	T	67	—	Marna	67	36	Malvin Kvaløysund mfl, 6927 Batalden
325 Må Laksen	6.1	1.9	1.1	—	—	T	67	—	Marna	66	6	Albert Sunnesvik, 6950 Stavang
326 Må Grip	5.3	1.9	.8	—	—	T	—	61	Mercur	67	4	Gunnvald Stavestrand, 6965 Svanøybukt
327 Må Sisten	5.6	1.9	1.1	—	—	T	52	—	Marna	63	8	Andreas Strømmen Sen., 6916 Hovdevåg
328 Må Sjøskvett	6.6	1.9	.9	—	—	T	—	65	Sabb	68	8	Hilmar Valvik, 6923 Tansøy
330 Må Dorry	7.5	2.4	1.3	—	—	T	68	—	Marna	68	18	Arlid Aldeholm, 6927 Batalden
331 Mk Leidulf	18.1	4.7	2.4	38	13	T	17	36	Caterp	65	200	Hans Snilstveit, 6950 Stavang
332 Må Nyteisten	7.5	2.2	1.3	—	—	T	67	—	Sabb	67	16	Herleif Reksten, 6920 Rognaldsvåg
339 Må Sjøtroll	4.7	1.9	.8	—	—	P	68	—	Cresc	69	4	Nils Levresund, 6940 Eikefjord
342 Må Eikefjord	7.5	2.5	1.3	—	—	T	69	—	Sabb	68	8	Odd Kvalvik, 6940 Eikefjord
345 Må Kvikken	7.8	2.3	1.2	—	—	T	62	—	Sabb	62	6	Ole J.Grøneng, Grøneng, 6900 Florø
346 Må Morris	6.9	2.5	1.3	—	—	T	60	—	Sabb	60	8	Hermann Pedersen, 6920 Rognaldsvåg
347 Må Frikk	8.5	2.8	1.3	—	—	T	68	—	BK	54	28	Olav Skorpa, 6925 Sør-Skorpa
348 Må Sabb-Cruise	7.8	2.5	1.2	—	—	P	68	—	Sabb	68	16	Alf Nekkøy, 6900 Florø
349 Må Skjold	5.6	2.0	.8	—	—	T	69	—	Cresc	69	12	Leif Jeppesen, 6923 Tansøy
350 Må Ronda	8.5	2.8	1.3	—	—	T	50	—	Sabb	65	12	Olav Bolstad, 6940 Eikefjord
351 Må Sabben	9.4	2.8	1.3	—	—	T	39	—	Sabb	69	16	Jakob Eikevik, Stavøy, 6900 Florø
353 Må Dombevåg	8.5	2.5	1.3	—	—	T	69	—	Bolind	52	23	Martin Domben, 6900 Florø
355 Må Smart	5.0	1.7	.8	—	—	T	—	—	Johns	67	5	Leif Bjørnsen, 6920 Rognaldsvåg
370 Må Forsøk	8.6	3.2	1.2	—	—	T	54	—	Sabb	54	6	Kåre Hammerseth, 6923 Tansøy
373 Må Forsøk	7.2	2.3	1.0	—	—	T	68	—	Sabb	57	5	Nikolai Holmen, Årebrot, 6900 Florø
400 Må Standard	7.2	2.5	.9	—	—	T	44	—	Sabb	71	10	Johannes Rognsø, 6920 Rognaldsvåg
406 Må Sleipner	8.8	3.0	1.3	—	—	T	22	—	Rapp	54	7	Jon Nkavø, Veiesund, 6900 Florø
425 Må Smart	6.3	1.9	.9	—	—	T	48	—	Sabb	49	4	Rolf Skavøy, Ånnøy, 6900 Florø
428 Mg Wickmann	11.0	3.8	1.7	12	3	T	44	—	Wichm	32	12	Oddvín Karstensen mfl, 6927 Batalden
456 Må Sleipner	7.2	2.2	1.4	—	—	T	47	—	Sabb	50	5	Nils Kvammen, 6923 Tansøy
457 Må Delfin	7.2	2.0	1.3	—	—	T	50	—	Sleipn	50	6	Olaf Nekkøy, Nekkøy, 6900 Florø

SF-F Flora – SF-G Gulen

Farkostens nummer art og navn	Lengde	Breidde	Dybde	Tonn		Matr.	Bygge år	Omb. år	Maskin			Eierens (den korresponderende reders) navn og postadresse
				Br.	Nt.				Merke	Byggeår	H.K.	
468 Må Rapp	7.8	2.5	.9	—	—	T	51	—	Sleipn	62	8	Bjarne K.Nekkøy, Andal, 6900 Florø
488 Mg Laksen	9.4	3.0	1.4	—	—	T	30	—	Sabb	62	6	John S.Vallestad, 6923 Tansøy
502 Må Sælvåg	7.7	2.6	1.1	—	—	T	53	—	Sabb	61	6	S.Henriksen, 6920 Rognaldsvåg
503 Mk Straumstad	13.5	4.1	1.8	19	6	T	54	—	Wichm	53	50	Kåre Karstensen, 6900 Florø
513 Må Von	5.6	1.8	.9	—	—	T	55	—	Wichm	—	2	Ditlef Fester, 6920 Rognaldsvåg
514 Må Havbrus	7.5	2.2	.9	—	—	T	55	—	Sabb	55	6	Johan H.Espeseth, 6923 Tansøy
518 Må Leik	5.6	2.0	.8	—	—	T	54	—	Sabb	60	8	Knut Nilsen, 6926 Bærekstadlandet
519 Må Havny	8.2	2.7	1.1	—	—	T	57	—	Sabb	37	5	Otto Kinn, 6920 Rognaldsvåg
523 Må Kohler	5.3	1.6	.8	—	—	T	62	—	Kohler	63	4	L.Karlsen, 6920 Rognaldsvåg
532 Må Måken	6.0	2.2	.8	—	—	T	57	—	Sabb	58	8	Atle Tansø, 6923 Tansøy
533 Må Alken	6.0	2.0	1.1	—	—	T	56	—	Sleipn	56	5	S.Magnussen, 6923 Tansøy
534 Må Jan	5.6	1.7	.8	—	—	T	58	—	Gyldn	58	6	Sigvard Aldeholm, 6927 Batalden
535 Må Saras	5.6	1.9	.8	—	—	T	52	—	Sabb	60	8	Johan N.Espeseth, 6923 Tansøy
536 Må Ekko	5.6	1.9	.8	—	—	T	53	—	Marna	53	8	Nikolai Holmen, Årebrot, 6900 Florø
545 Må Skvetten	6.0	1.9	.8	—	—	T	59	—	Sabb	59	8	F.D.Jensen, Nordnesvn.17, 6900 Florø
547 Må Leik	6.3	2.0	.8	—	—	T	59	—	FM	59	5	A.Domben, 6926 Bærekstadlandet
548 Må Jakk	7.2	2.2	.8	—	—	T	53	—	Yanmar	75	10	Georg Brandsøy mfl, 6900 Florø
553 Må Kvikk	7.2	2.5	.9	—	—	T	59	—	Sabb	60	5	Samson N.Valvik, 6923 Tansøy
556 Må Lykken	7.8	2.5	1.1	—	—	T	57	—	Sabb	58	6	Sverre Espeseth, 6923 Tansøy
559 Må Kvalen	9.1	2.8	1.2	—	—	T	29	—	Wichm	32	7	Jørgen Tviberg, Nærøy, 6900 Florø
562 Må Sjømann	7.2	2.1	.9	—	—	T	61	—	Sabb	61	8	H.Pedersen mfl, 6920 Rognaldsvåg
566 Må Vidar	7.8	2.5	.9	—	—	T	61	—	Marna	65	16	Hjalmar Grønnevik, Nærøy, 6900 Florø
567 Må Jan	7.2	2.0	.9	—	—	T	62	—	Sabb	62	8	A.Gjertsen, 6920 Rognaldsvåg
570 Må Knuppen	7.8	2.2	1.3	—	—	T	48	—	Sabb	63	6	Andreas Vallestad, 6923 Tansøy
572 Må Flatholm	6.3	1.9	.8	—	—	T	61	—	Sabb	68	8	Peder Jacobsen, 6920 Rognaldsvåg
576 Må Havtur	8.2	2.7	1.3	—	—	T	61	—	Marna	61	16	Arthur Valvik, 6923 Tansøy
579 Må Bris	8.2	2.5	1.3	—	—	T	63	—	Union	50	7	Malvin Toft, 6925 Sør-Skorpa

SF-FD Førde — tilsynsmann: Knut Grimeland, Halbrendt, 6800 Førde

3 Må Småen	5.6	1.6	.8	—	—	T	60	—	FM	60	5	Magnus Mølen, 6977 Ervik
6 Må Svint	5.4	1.5	.8	—	—	T	39	—	Johns	57	5	Alfred Høllevang, 6977 Ervik
21 Må Terten	5.6	1.6	.9	—	—	T	—	—	Cresc	66	9	Ola Bjørkedal, 6977 Ervik
24 Må Svint 1	4.7	1.6	.9	—	—	P	71	—	Mercur	71	20	Alfred Høllevang, 6977 Ervik

SF-GR Gaular — tilsynsmann: Olav Nistad, 6813 Bjørsvikstranda

For tiden ingen merkepliktige fiskefarkoster.

SF-GP Gloppen — tilsynsmann: Jens Johnsen, Nyhagen, 6860 Sandane

28 Må Holm	7.5	2.2	1.3	—	—	T	59	—	Penta	38	10	Mons Holm, 6780 Hyen
33 Må Lettvint 1	8.8	2.8	1.2	—	—	T	59	—	Sabb	61	16	Modulv Vereide, 6862 Vereide
34 Må Koral	5.6	1.9	.8	—	—	T	66	—	Evinr	66	33	Rolf Tystad, 6862 Vereide
35 Må Ternen	5.3	1.3	.6	—	—	T	57	—	Clint	—	6	Bjarne Rygg, 6863 Rygg
36 Må Tert	5.0	1.3	.9	—	—	T	60	—	Evinr	60	10	Knut M.Sande, 6863 Rygg
38 Må Kjapp	5.1	1.3	.9	—	—	T	54	—	Evinr	—	3	Jakob B.Ravnestad, 6863 Rygg
39 Må Tert	4.7	1.4	1.3	—	—	T	62	—	Evinr	66	15	Erik Vereide, 6862 Vereide
40 Må Hilda	4.4	1.7	.8	—	—	P	—	—	Evinr	74	6	Ingolv Hilde, 6875 Innvik

SF-G Gulen — tilsynsmann: Asbjørn Underthun, 5966 Eivindvik

1 M Hig	* 8.2	2.9	1.2	6	1	P	73	—	Perkin	72	95	Hans Bremnes, 5972 Brimsvåg
3 Må Snål	7.2	2.5	.9	—	—	T	50	—	Sabb	49	4	Olav Solhaug mfl, 5970 Byrknesøy
4 Må Vang	8.0	2.5	1.3	—	—	T	70	—	Merc	63	45	Einar S.Unneland, 5977 Ånneland
5 Må Lerka	6.0	2.0	1.0	—	—	T	64	—	Marna	47	5	Ivar L.Sandvik, 5950 Brekke
6 Må Seagull	4.1	1.4	.7	—	—	A	56	—	Seagul	56	4	Øystein Hjartholm, 5950 Brekke
7 Mg Diskus	* 14.0	4.3	1.8	19	5	T	55	—	Scania	68	138	John Vatnøy, 5979 Skjerjehamn

Sogn og Fjordane

SF-G Gulen

Farkostens nummer art og navn	Lengde	Breidde	Dybde	Tonn		Matr. Bygge år	Omb. år	Maskin			Eierens (den korresponderende reders) navn og postadresse
				Br.	Nt.			Merke	Byggeår	H.K.	
8 Mkr Snøggen	7.8	2.3	1.3	—	—	T 71	—	Sabb	72	20	Kåre Einar Sande, 5973 Sandebygda
9 Mkr Trygg	10.4	3.8	1.7	—	—	T 12	—	Volda	40	14	Håkon Asheim, 5950 Brekke
10 Må Gåsungen	6.0	2.2	1.3	—	—	T 51	—	Alda	51	5	Endre Eineberholm, 5970 Byrknesøy
11 Ms Dux	8.8	2.8	1.3	—	—	T 71	—	Sabb	64	16	Karl Uthaug mfl, 5970 Byrknesøy
12 Må Bris	7.2	2.4	1.2	—	—	T 63	—	Sabb	63	8	Knut Berge, 5970 Byrknesøy
13 Må Randi	6.9	2.3	1.1	—	—	T 63	—	Sabb	63	8	Magnus Nyhammer, 5967 Nyhamar i Sogn
15 Mkr Havglans	10.5	3.5	1.6	—	—	T 74	—	MWM	74	68	Walter Barvåg, 5970 Byrknesøy
17 Må Ragnhild	7.8	2.4	.8	—	—	P 66	—	Marna	60	24	Kåre Berentsen, 5970 Byrknesøy
18 Må Pii	8.2	2.5	1.3	—	—	T 62	—	Sabb	62	16	Lars Solhaug, 5970 Byrknesøy
19 Må Teist	7.0	1.7	1.0	—	—	T 59	—	Sabb	48	4	Th.K.Westervik, 5960 Dalsøyra
20 Må Vito	7.2	2.2	1.1	—	—	T 49	—	Sabb	72	10	Einar Bjørknes, 5970 Byrknesøy
21 Må Jim	8.8	2.2	1.6	—	—	T 69	—	Perkin	69	35	Ingvald Mjånes, 5979 Skjerjehamn
22 Må Honda	4.5	1.5	.6	—	—	P 77	—	Honda	77	10	Ivor Hjørtholm, 5950 Brekke
23 Må Maskin	5.0	1.6	.6	—	—	T 72	—	Tomos	74	4	Alf Sæternes, 5979 Skjerjehamn
24 Mkr Bingo	9.2	3.1	1.0	6	1	T 74	—	Sabb	74	68	Johs.Berknes, 5979 Skjerjehamn
25 Må Brattholm	8.4	2.8	1.2	6	2	T 74	—	Perkin	74	36	Magnus Nymark, 5970 Byrknesøy
26 Mkr Basen	8.9	3.0	1.3	7	2	T 75	—	Ford	74	68	Edvin Eineberholm, 5970 Byrknesøy
27 Må Terten	6.6	1.9	1.6	—	—	T 64	—	Sabb	64	8	Henrik Larsen, 5970 Byrknesøy
28 Mkr Vestfisk	9.4	3.1	1.6	—	—	T 74	—	Perkin	74	62	Karl Glavær, 5979 Skjerjehamn
29 Må Stegg	6.6	1.9	.8	—	—	T 50	—	Alda	54	5	Elling Lid, 5979 Skjerjehamn
30 Må Speed	6.5	2.1	.9	—	—	T 63	—	Marna	61	12	Harald Nappen, 5978 Mjønna
31 Må Børholm	7.2	2.5	.9	—	—	T 59	—	Sabb	—	16	Toralf Sande, 5970 Byrknesøy
32 M Kjapp	7.2	2.8	.8	—	—	P 75	—	Ford	75	54	Olav Berentsen, 5970 Byrknesøy
33 Må Biggen	7.2	1.9	.9	—	—	T 71	—	Sabb	71	8	Einar E.Byrknes, 5970 Byrknesøy
34 Mkr Varden	14.0	4.1	1.7	16	5	T 44	64	Volvo	60	98	Karl Uthaug mfl, 5970 Byrknesøy
35 Må Jakk	6.9	1.9	.9	—	—	T 70	—	Sabb	70	8	Jakob Eineberholm, 5970 Byrknesøy
36 Må Viggo	7.8	2.5	1.3	—	—	P 67	—	Ford	—	54	Erling Slettevold, 5970 Byrknesøy
37 Må Kent	8.2	2.5	1.6	—	—	T 73	—	Sabb	—	16	Ole Rød, 5967 Nyhamar i Sogn
38 Må Sputnik	6.0	2.0	.9	—	—	T 63	—	Sabb	63	16	Karl Uthaug, 5970 Byrknesøy
39 Mkr Arne E.	8.1	2.8	1.0	—	—	T 75	—	Leyl	74	42	Arne Eilertsen, 5970 Byrknesøy
40 Mkr Royen	9.1	3.0	1.0	6	2	T 64	—	Leyl	77	63	Konrad Einebærholm, 5970 Byrknesøy
41 Mg Vestbris	8.2	2.5	1.5	—	—	T 59	75	Sabb	59	6	Klemets Bersvik, 5972 Brimsvåg
42 Mkr Øystein	8.1	2.7	.9	5	1	P 75	—	Sabb	75	22	Øystein Berge mfl, 5970 Byrknesøy
43 Må Bingo	6.9	1.9	.9	—	—	T 61	—	Sabb	61	8	Olav Berentsen, 5970 Byrknesøy
44 Må Lykken	5.6	1.9	.9	—	—	T 58	—	Marna	58	8	Einar H.Unneland, 5977 Ånneland
45 Mkr Havdur	7.4	2.4	1.3	—	—	T 75	—	Sabb	69	12	Konrad Danielsen, 5970 Byrknesøy
46 Må Styrja	5.6	3.0	1.6	—	—	T 54	—	Sabb	62	8	Roald Kråkenes, 5970 Byrknesøy
47 Må Katten	7.5	2.5	.9	—	—	T 50	—	Sabb	75	10	Maldor Kversøy, 5970 Byrknesøy
53 Må Bingo	7.3	2.6	1.3	—	—	P 76	—	BMC	75	60	Harald Randal, 5979 Skjerjehamn
54 Mkr Fiskholm	8.5	2.1	1.2	5	1	T 59	—	Sabb	71	22	Olav Solhaug, 5970 Byrknesøy
55 Må Jan	8.6	2.8	1.2	—	—	T 67	—	Marna	67	16	Harald Bremnes, 5970 Byrknesøy
56 Må Laks	5.4	1.8	.6	—	—	T 71	—	Honda	77	7	Bjørn Takle, 5950 Brekke
57 Mg Hanna	8.6	2.5	.9	—	—	T 77	—	Sabb	77	30	Talmon Breidvik, 5950 Brekke
58 Mkr Vestbris 1	9.4	3.1	2.0	—	—	T 65	—	Sabb	65	22	Nils Vestheim, 5970 Byrknesøy
59 Må Testen	7.2	2.2	1.1	—	—	T 52	—	Sabb	61	8	Konr.Johansen, 5970 Byrknesøy
60 Mkr Havsulen	11.4	3.8	1.6	11	3	T 68	—	Volvo	72	110	Maldor Kversøy, 5970 Byrknesøy
61 Må Høken	8.5	1.6	.8	—	—	T 60	—	Sabb	62	16	Elling Nygård, 5960 Dalsøyra
62 Må Trine	7.5	2.7	.9	—	—	T 73	—	Sabb	73	22	Lars Larsen, 5970 Byrknesøy
63 Må Rav	6.9	1.9	.9	—	—	T 65	—	Sabb	65	8	Ivar Hjørtholm, 5950 Brekke
66 Må Nina	5.6	1.6	.9	—	—	T 70	—	Tomos	—	4	Nils Vestheim, 5972 Brimsvåg
70 Må Fangst	8.2	2.7	1.1	—	—	T 59	—	Sabb	59	6	Åmund Teigen, 5960 Dalsøyra
85 Må Fisk	6.9	2.2	1.1	—	—	T 61	—	Sabb	51	4	Kåre Berganger, 5970 Byrknesøy
96 Må Ingtor	5.5	1.5	.6	—	—	T 53	—	Marna	53	8	Johan Vatnøy, 5979 Skjerjehamn
105 Må Rita	8.8	3.1	1.6	—	—	T 69	—	Sabb	69	16	Ragnvald Haugen, 5970 Byrknesøy
106 Må Aud	5.6	1.9	.9	—	—	T 58	—	Marna	56	8	Artur Ottesen, 5979 Skjerjehamn
108 Må Måken	7.7	2.4	1.3	—	—	T 50	—	Sabb	63	6	Lars Bremnes, 5972 Brimsvåg
115 Må Brødrene	7.2	1.9	.9	—	—	T 05	—	Marna	34	3	Nils Bjørknes, 5970 Byrknesøy
116 Må Størjen	6.0	1.9	.9	—	—	T 58	—	Marna	58	7	Håkon Wesetvik, 5970 Byrknesøy
119 Må Sjøgutt	6.9	2.4	1.1	—	—	T 61	—	Sabb	61	8	Olav Klungrehaug, 5970 Byrknesøy
122 Mk Kapp	13.2	4.1	1.6	—	—	T 15	56	Avance	15	22	Einar Furnes, 5979 Skjerjehamn
124 Må Blåveis	7.2	2.2	1.3	—	—	T 44	—	Sabb	46	4	Alf H.Kvernøy, 5979 Skjerjehamn
127 Må Bjørg Jane	7.8	2.6	1.1	—	—	T 65	—	Sabb	65	6	Olav Solhaug, 5970 Byrknesøy

SF-G Gulen – SF-H Hyllestad

Farkostens nummer art og navn	Lengde	Breidde	Dybde	Tonn		Matr. Bygge år	Omb. år	Maskin			Eierens (den korresponderende reders) navn og postadresse	
				Br.	Nt.			Merke	Byggeår	H.K.		
128 Må Sabben	6.9	2.1	.9	—	—	T	52	—	Sabb	65	8	A. Sæternes, 5979 Skjerjehamn
130 Må Marna	6.6	1.7	.9	—	—	T	52	—	Marna	51	5	Einar M. Birknæs, 5970 Byrknesøy
136 Må Tiur	7.8	2.6	1.1	—	—	T	65	—	Sabb	65	6	Birger Slettevold, 5970 Byrknesøy
139 Mk Sleipner	* 15.1	3.9	1.9	21	6	T	11	42	Wichm	34	40	Håkon Furnæs, 5979 Skjerjehamn
140 Må Svalen	8.2	2.8	1.3	—	—	T	56	—	Sabb	56	5	Nils Kvernøy, 5979 Skjerjehamn
146 Mkr Merkur	10.0	3.1	1.6	—	—	T	47	—	Volda	47	14	Arne Høyvik, 5960 Dalsøyra
149 Må Roald	6.7	2.2	1.1	—	—	T	55	—	Sabb	55	4	Johs. Sørhaug, 5970 Byrknesøy
155 Må Dette	5.6	1.8	.9	—	—	T	58	—	Marna	57	8	Einar Kvernøy, 5970 Byrknesøy
157 Mkr Frode	8.0	2.5	1.2	—	—	T	70	—	Sabb	69	16	Jon Svanholm, 5970 Byrknesøy
162 Må Brødrene	7.4	2.4	1.1	—	—	T	44	—	Sabb	44	5	Ragnvald Glavær, 5979 Skjerjehamn
163 Må Radak	7.3	2.4	1.2	—	—	T	64	—	Sabb	66	8	A. Nyhammer, 5967 Nyhamar i Sogn
165 Må Snøgg	5.6	2.4	1.3	—	—	T	56	—	Marna	56	8	Oskar Ånneland, 5977 Ånneland
174 Må Sabb 2	7.7	2.3	1.0	—	—	T	32	—	Sabb	32	5	Johs. K. Svanholm, 5970 Byrknesøy
176 Må Mary	6.3	2.0	1.2	—	—	T	53	—	Sleipn	53	7	Henrik L. Byrknes, 5970 Byrknesøy
180 Må Sjøfuglen	7.2	2.3	1.3	—	—	T	62	—	Sabb	62	8	Trygve Wilkensen, 5970 Byrknesøy
187 Må Kåre	5.6	1.9	.9	—	—	T	52	—	Sleipn	52	7	Kr. K. Einebærholm, 5970 Byrknesøy
189 Må Kvikk	10.0	2.5	1.4	—	—	T	—	54	Marna	54	24	Karl Uthaug mfl, 5970 Byrknesøy
190 Må Jonny	7.0	2.4	1.2	—	—	T	63	—	Sabb	52	5	Johs. Birknes, 5979 Skjerjehamn
193 Må Marit	5.6	1.9	.9	—	—	T	53	—	Sleipn	53	7	Kr. K. Einebærholm mfl, 5970 Byrknesøy
194 Må Sjøblomst	6.9	2.4	1.6	—	—	T	69	—	Sabb	69	16	Hilmar Kråkenes, 5970 Byrknesøy
201 Må Neptun	7.2	2.5	.9	—	—	T	71	—	Sabb	71	12	Erling Slettevold, 5970 Byrknesøy
213 Mk Lindholm	14.3	4.3	1.9	21	6	T	20	51	Brunv	40	42	Odd Bøe mfl, 5975 Furenes i Gulen
215 Må Sjøfuglen	7.5	2.5	1.3	—	—	T	53	—	Sabb	55	5	Odin Ottesen mfl, 5979 Skjerjehamn
217 Må Auren	5.0	1.3	.8	—	—	T	67	—	Cresc	67	5	Trygve Kvinge, 5974 Fivelsdal
221 Må Gneisten	6.9	2.2	.8	—	—	T	53	—	Marna	53	5	Kr. Kristiansen, 5970 Byrknesøy
224 Mk Solblid	13.2	3.5	1.8	—	—	T	32	49	Union	32	20	Henrik Glosvik, 5979 Skjerjehamn
227 Må Svanen	7.2	1.9	.8	—	—	T	37	61	Sabb	29	4	Toralf Børøy, 5979 Skjerjehamn
229 Må Meøy	6.9	1.9	1.3	—	—	T	39	67	Sabb	51	4	Trygve Kvinge, 5974 Fivelsdal
232 Må Solo	5.3	1.6	1.3	—	—	T	39	—	Solo	39	3	Bjarne S. Hjartholm, 5950 Brekke
233 Må Heidi	6.6	1.9	.9	—	—	T	62	—	Sabb	62	8	Jon Svanholm, 5970 Byrknesøy
234 Må Lilliann	7.1	2.2	.9	—	—	T	57	—	Marna	56	5	Arne Eilertsen, 5970 Byrknesøy
235 Mk Sjøgutt	* 14.5	4.0	1.8	17	4	T	15	49	Wichm	48	50	Bjarne Furnes, 5979 Skjerjehamn
236 Må Thor	7.5	2.3	1.2	—	—	T	55	—	Sabb	55	5	Birger Berge, 5970 Byrknesøy
241 Må Ternen	5.6	2.2	.9	—	—	T	52	—	Marna	57	6	Knut Høydal, 5950 Brekke
244 Må Laika	8.0	2.3	1.3	—	—	T	58	—	Sabb	58	5	Magnus Vikingvåg, 5972 Brimsvåg
247 Må Lykken	7.4	2.3	1.2	—	—	T	46	—	Sabb	46	5	Arthur Ottesen, 5979 Skjerjehamn
249 Må Vesla	5.6	2.2	.9	—	—	T	38	—	Sabb	—	3	K. B. Stevnebø mfl, 5967 Nyhamar i Sogn
257 Ms Lyngøy	14.9	4.5	2.7	25	—	T	57	—	Wichm	45	50	Ole Morten Bøe, 5975 Furenes i Gulen
264 Må Knurr	6.6	2.0	1.0	—	—	T	63	—	Sabb	63	8	Ingvald Mjånes, 5979 Skjerjehamn
269 Må Fangst	6.6	1.9	.9	—	—	T	37	—	Sabb	37	3	Anton Noremærk, 5970 Byrknesøy
274 Ms Garvåg	13.5	3.8	1.9	—	—	T	30	52	Wichm	37	20	Håkon Vesetvik, 5970 Byrknesøy
276 Må Aktiv	8.2	2.7	1.4	—	—	T	71	—	Sabb	—	16	Karl H. Mjømnen, 5978 Mjømna
279 Må Moskenes	7.5	2.5	1.3	—	—	T	62	—	Sabb	62	6	Karl Glavær, 5979 Skjerjehamn
303 Mkr Gulaskjer	* 16.4	4.8	2.0	25	7	T	57	57	Wichm	57	40	Svein Kvamme, 5975 Furenes i Gulen
308 Må Sabben	6.6	1.9	.9	—	—	T	41	61	Sabb	61	4	Andreas Kversøy, 5978 Mjømna
313 Må Gneisten	6.3	1.9	.9	—	—	T	—	55	Sleipn	58	5	Anton Randal, 5978 Mjømna
315 Må Klubben	6.9	2.4	1.6	—	—	T	58	—	Sleipn	40	5	Håkon Randal, 5979 Skjerjehamn
316 Mk Gulafjord	13.7	4.0	1.7	17	4	T	12	42	Scania	62	150	Leif Furnes, 5979 Skjerjehamn
318 Må Fiskaren	6.9	2.2	.9	—	—	T	59	—	Sabb	59	8	Konrad Berentsen, 5970 Byrknesøy
319 Må Snøgg	7.5	2.5	1.1	—	—	T	45	—	Sabb	54	5	Albert Netteland, 5967 Nyhamar i Sogn

SF-H Hyllestad — tilsynsmann: Ivar Sognes, 5940 Leirvik i Sogn

2 Må Terten	4.7	1.7	.6	—	—	P	70	—	Mercur	73	7	Arne Gill, 5944 Sørbøvåg
4 Må Katten	7.5	2.2	1.1	—	—	T	66	—	Marna	66	16	Magnus Lien, 5942 Hyllestad
9 Må Skico	4.7	1.6	.5	—	—	P	71	—	Mercur	75	8	Olav Inderøy, 5944 Sørbøvåg
11 Mg Steinodd	9.3	3.2	1.0	—	—	T	—	73	Sabb	73	68	Steinar Kverhellen mfl, 5944 Sørbøvåg
14 Må Sjøfuglen	6.6	2.2	1.3	—	—	T	65	—	Sabb	63	8	Leif Hatlem, 5943 Lifjorden
16 Må Kjell	5.0	1.5	.8	—	—	P	67	—	MAC	65	4	Gustav Børholm mfl, 5944 Sørbøvåg
22 Må Varenes	6.0	1.9	.9	—	—	T	56	—	Sabb	74	10	Arne Risnæs, 5943 Lifjorden
24 Må Toregutt	6.0	2.0	.9	—	—	T	63	—	Bukh	72	10	Bernhard Bremvaag, 7252 Dolmøy

Sogn og Fjordane

SF-H Hyllestad – SF-N Naustdal

Farkostens nummer art og navn	Lengde	Breidde	Dybde	Tonn		Matr. Bygge år	Omb. år	Maskin			Eierens (den korresponderende reders) navn og postadresse	
				Br.	Nt.			Merke	Byggeår	H.K.		
25 Må Kjapp	5.3	1.9	.9	—	—	T	52	—	Marna	52	8	Fredrik Borsholm, 5944 Sørbovåg
27 Ms Radio	17.2	5.5	2.5	41	11	T	17	46	Wichm	49	50	Dagfinn Dumben, 5944 Sørbovåg
30 Må Laks	6.9	1.9	.9	—	—	T	—	64	Sabb	64	8	Konrad Eide, 5944 Sørbovåg
31 Må Snerten	6.2	2.0	.8	—	—	T	29	—	Sabb	66	8	Lars Akse, 5942 Hyllestad
33 Må Lom	5.6	1.6	.6	—	—	T	58	—	Cresc	63	4	Nils Sætevik, 5940 Leirvik i Sogn
35 Må Alda	6.6	1.9	.9	—	—	T	53	—	Alda	56	5	Birger Sognnes, 5943 Lifjorden
36 Må Sjøsprøyt	5.3	1.7	.9	—	—	T	—	67	Johns	60	3	Magnus Nordbø, 5944 Sørbovåg
40 Må Amigo	6.6	2.0	.8	—	—	T	67	—	Sleipn	67	8	Olav Inderøy, 5944 Sørbovåg
41 Må Sabben	7.2	2.2	1.1	—	—	T	38	67	Sabb	67	8	Sveinung Hatlem, 5944 Sørbovåg
50 Må Havmann	8.6	2.7	1.1	—	—	T	36	—	Rapp	—	14	Johannes Hovlandsvåg, 5943 Lifjorden
52 Må Laika	8.8	2.8	1.4	—	—	T	58	—	Perkin	73	35	Harry Porten, 5944 Sørbovåg
58 Må Leik	6.0	1.7	.6	—	—	T	—	—	Johns	68	5	Magne Sognnes, 5940 Leirvik i Sogn
67 Må Liagut	5.6	1.8	.9	—	—	T	53	—	FM	55	8	Knut Lien, 5942 Hyllestad
69 Må Knerten	5.4	1.8	.8	—	—	T	54	—	Alda	53	5	Lars Akse, 5942 Hyllestad
71 Må Streif	5.6	1.9	.9	—	—	T	36	50	Taifun	60	3	Johan Skivenesvåg, 5944 Sørbovåg
73 Må Aud	5.6	1.9	1.0	—	—	T	54	—	Marna	54	8	Karl Skivenesvåg, 5944 Sørbovåg
75 Må Tart	5.6	1.6	.6	—	—	T	—	—	Johns	64	3	Ivar Sognnes, 5940 Leirvik i Sogn
76 Må Frisco 1	6.1	2.2	1.0	—	—	T	68	—	Sabb	68	8	Peder Hatlem, 5943 Lifjorden
79 Må Sleipner	6.3	2.2	1.3	—	—	T	57	—	Sleipn	57	5	Mathias Stigedal, 5942 Hyllestad

SF-HØ Høyanger — tilsynsmann: Kjell Torvund, 5935 Lavik

6 Må Lilly	5.0	1.6	.6	—	—	T	63	—	Mercur	61	6	Georg Sørevik, 5927 Bjordal
9 Må Liv	5.3	1.6	.6	—	—	T	63	—	Johns	65	5	Håkon Torvund mfl, 5935 Lavik
11 Må	5.6	1.6	.6	—	—	T	57	—	Cresc	—	4	Leif Mjølsvik, 5924 Instevik
16 Må Roald	5.5	1.6	.8	—	—	T	58	—	Cresc	65	4	Arthur Øvreås, 5924 Instevik
18 Må Finni	7.5	2.3	.8	—	—	P	68	—	Sabb	68	8	Olav Lavik, 5935 Lavik
19 Må	5.6	1.5	.5	—	—	T	49	—	Mercur	64	6	Kåre Østerbø, 5917 Ortnevik
22 Må	4.9	1.6	.6	—	—	T	—	—	Cresc	—	4	Einar Fridlun, 5956 Ikjefjord
23 M Bjøren	9.7	3.1	1.9	—	—	P	72	—	Ford	72	68	Olav J. Bjordal, Stenhjem, 5927 Bjordal
24 Må Terten	5.2	1.7	.8	—	—	T	71	—	Penta	71	9	Jarlie Mjølsvik, 5924 Instevik
26 Må Snøgg	7.3	2.1	.9	—	—	T	63	—	Sabb	—	8	Håkon Vamråk, 5925 Søreide

SF-L Leikanger — tilsynsmann: Erling Losnedal, 5842 Leikanger

10 Må Anka	7.1	2.6	1.3	—	—	P	76	—	Sabb	76	54	Kurt Rutledal, 5840 Hermansverk
------------	-----	-----	-----	---	---	---	----	---	------	----	----	---------------------------------

SF-LS Luster — tilsynsmann: Nils Bakken Kjøndes, 5819 Sørheim

For tiden ingen merkepliktige fiskefarkoster.

SF-LL Lærdal — tilsynsmann: Kåre Hauge, 5890 Lærdal

3 Må Sognegut	6.0	1.6	.5	—	—	T	47	—	Mercur	62	6	Hans Kr. Bjørkum, 5890 Lærdal
---------------	-----	-----	----	---	---	---	----	---	--------	----	---	-------------------------------

SF-N Naustdal — tilsynsmann: Harald Skjærli, 6960 Svortevik

5 Må Held	5.2	1.9	.8	—	—	T	—	—	Marna	47	4	Henrik Nordvik, 6960 Svortevik
6 Må Solø	5.8	1.9	.6	—	—	T	50	—	Jap	67	5	Svein Sæther, 6960 Svortevik
8 Må Truls 2	5.1	1.6	.5	—	—	T	—	60	Evinr	65	6	Lars L. Engebø, 6960 Svortevik
10 Må Sterk	6.4	1.9	.9	—	—	T	61	—	Sabb	70	10	Harald Skjærli, 6960 Svortevik
16 Mg Viking	7.5	2.5	1.2	—	—	T	43	—	Sabb	56	6	Sigurd Skjærli, 6976 Kvammen Sunnfj.
20 Må Skjærna	9.5	3.1	1.4	—	—	T	68	—	Volda	48	14	Sigurd Skjærli, 6976 Kvammen Sunnfj.
24 Må Rask	9.4	2.8	1.4	—	—	T	59	—	Wichm	32	6	E. Tefre, 6976 Kvammen Sunnfj.
25 Må Snøgg	6.0	2.0	.9	—	—	T	52	—	Sleipn	63	6	E. Tefre, 6976 Kvammen Sunnfj.
32 Må Laksen	5.0	1.5	.5	—	—	T	63	—	Johns	63	3	Erling Årseth, 6960 Svortevik
44 Må Neptun	5.8	1.8	.9	—	—	T	55	—	Sleipn	50	4	S. Gjølvingbø, 6964 Helle i Sunnfj.

SF-N Naustdal – SF-S Selje

Farkostens		Lengde	Breidde	Dybde	Tonn		Matr.	Bygge	Ornb.	Maskin			Eierens (den korresponderende reders)
nummer	art og navn				Br.	Nt.				år	år	Märke	
48	Ms Bølgjen	9.4	2.8	1.3	—	—	T	59	—	Volda	40	10	Harald Skjærliid, 6976 Kvammen Sunnfj.
50	Må Sjøhelt	7.8	2.4	1.4	—	—	T	65	—	Sabb	63	6	Martin Engebo, 6960 Svortevik
54	Må Sønstegård	6.0	1.9	.8	—	—	T	—	—	Marna	53	8	Andreas Hellenes, 6976 Kvammen Sunnfj.
55	Må Glitra	5.2	1.4	.4	—	—	T	—	—	Clint	—	5	Andreas Hellenes, 6976 Kvammen Sunnfj.

SF-S Selje — tilsynsmann: Lars Terjes Gotteberg, 6700 Måløy

1	Mkr Vestfisk	* 24.4	6.3	3.0	88	31	T	59	—	Brunv	59	220	Anton Aarvik mfl, 6757 Årvikgrend
2	Mkr Vikanes	20.7	4.6	2.5	40	13	T	43	51	GM	70	246	Anfinn Evjen mfl, 6744 Barmen
3	Mkr Vikar 1	* 33.6	6.8	2.6	189	94	S	57	59	Wichm	65	500	Hans Evjen mfl, 6744 Barmen
4	Ms Moldefjord	10.1	3.6	1.6	—	—	T	15	—	Volda	58	14	Olaf R.Hatlenes mfl, 6740 Selje
5	Mkr Stålsund	* 32.5	7.3	3.5	203	90	S	72	—	Alpha	71	500	Johan Eltvik mfl, 6750 Stadlandet
6	Må Svint	6.6	1.9	1.1	—	—	T	64	—	Sabb	64	8	Sigvald Liseth mfl, 6740 Selje
7	Må Spineil	7.8	2.2	.9	—	—	P	71	—	Sabb	71	22	Svein Bakke mfl, 6748 Flatraket Nfj.
9	Mkr Ole K	11.9	3.8	2.2	14	3	T	60	—	Merc	67	108	Knut Hove mfl, 6740 Selje
10	Må Sylvi	6.4	2.0	1.0	—	—	T	54	—	Sabb	54	5	Knut Hove, 6740 Selje
11	Mkr Seljefisk	* 15.4	4.8	2.1	33	11	S	66	—	Caterp	67	200	Odd Austring mfl, 6740 Selje
12	Mk Flatvalsund	* 18.0	4.3	2.1	29	7	T	16	49	Volda	59	70	Einar Kvernevik, 6748 Flatraket Nfj.
15	Må Held	6.6	2.0	1.1	—	—	T	65	—	Sabb	65	8	Harald Rikheim, 6740 Selje
16	Må Kapp	8.0	2.4	1.2	—	—	T	55	—	Marna	54	8	M.A.Kvernevik, 6740 Selje
18	Mk Truls	10.1	3.3	1.2	—	—	T	73	—	Perkin	73	62	Anders Vetterhus mfl, 6748 Flatraket Nfj.
19	Mkr Vikmark	* 21.0	5.3	2.4	49	17	T	40	51	Deutz	63	230	Anders Vetterhus, 6748 Flatraket Nfj.
20	Må Sputnik	5.6	1.6	.9	—	—	T	60	—	Marna	54	24	Oddmund Stave, 6740 Selje
21	Må Resbak	6.9	1.9	1.4	—	—	T	67	—	Sabb	67	8	Sverre Nygård, 6748 Flatraket Nfj.
24	Mk Vitaco	31.4	5.9	2.6	125	57	S	08	51	Wichm	65	300	Magne Taklo, 6740 Selje
25	Må Basken	5.0	1.3	.9	—	—	T	38	—	Johns	54	3	Johan Tungevang, 6750 Stadlandet
26	Mk Pas Aten	16.2	4.3	2.1	22	6	T	08	52	Caterp	63	120	Svein Gangeskar mfl, 6748 Flatraket
29	Må Snøgg	6.0	1.9	.9	—	—	T	54	—	Sabb	66	8	Torvald Sletteberg, 6743 Årsheim
31	Må Havbris	7.8	2.2	.9	—	—	T	65	—	Sabb	66	8	Johs.P.Aarvik, 6757 Årvikgrend
32	Må Arild	5.0	1.6	.9	—	—	T	63	—	Evinr	74	4	Oskar Thunold, 6740 Selje
33	Må Elvira	8.5	2.5	1.2	—	—	T	68	—	Marna	69	18	Petter Andreassen, 6758 Stadvågen
34	Mkr Per Senior	* 33.7	7.1	3.5	198	88	S	68	—	Wichm	68	400	Peder P.Stave mfl, 6750 Stadlandet
35	Mk Brandhorn	21.4	5.7	2.6	77	30	T	51	—	Caterp	63	325	Dagfinn Honningsvåg mfl, 6758 Stadvågen
38	Mk Safir	* 9.5	3.1	1.5	7	2	P	75	—	MWM	75	102	Olav Salt mfl, 6740 Selje
39	Ms Vadøy	17.1	4.9	2.0	25	7	T	19	49	Merc	73	200	Anton Håvik mfl, 6748 Flatraket Nfj.
40	Mk Teigesund	* 18.6	4.7	2.3	35	10	T	17	53	Caterp	64	180	Lars Honningsvåg mfl, 6758 Stadvågen
43	Må Neptun	8.8	2.5	1.1	—	—	T	53	—	BMC	74	31	Mathias Venøy, 6748 Flatraket
44	Mkr Bergholm	* 33.8	6.9	3.3	198	72	S	60	67	Wichm	70	400	Romandus P.Stave mfl, 6750 Stadlandet
45	Må Luma	7.2	2.5	1.1	—	—	T	49	—	Sabb	64	5	Andreas Kvernevik, 6748 Flatraket Nfj.
46	Må Tobis	6.7	2.0	1.0	—	—	T	67	—	Sabb	67	5	Jakob Vetrhus, 6748 Flatraket Nfj.
47	Mkr Von	* 8.5	2.8	1.0	6	3	T	71	—	Sabb	71	20	Olav Kvernevik, 6740 Selje
48	Må Stål	5.0	1.6	.8	—	—	P	74	—	Yamaha	77	8	Hans Honningsvåg, 6758 Stadvågen
49	Må Svint	4.1	1.9	.8	—	—	T	—	—	Honda	73	7	Reinhart Eltvik, 6758 Stadvågen
50	M Vestkapp	* 33.5	7.6	3.8	248	101	S	78	—	Calles	78	690	P/R Per Årvik mfl, 6750 Stadlandet
51	Mk Remøyfjord	20.4	5.2	2.7	49	12	T	17	49	Wichm	57	160	Trygve Borgund, 6750 Stadlandet
52	Må Kvikk	7.7	2.6	1.3	—	—	T	52	—	Sabb	51	5	Alb.Honningsvåg mfl, 6758 Stadvågen
54	Mkr Heimly	* 34.6	7.0	3.6	222	78	S	51	67	Wichm	67	600	Magnar Grytting mfl, 6740 Selje
57	M Linefisk	* 10.0	3.0	1.1	8	3	P	74	—	Ford	74	100	Lars Flister mfl, 6740 Selje
61	Må Finn	5.6	1.9	.9	—	—	T	63	—	Marna	63	8	K.Kvernevik, 6748 Flatraket Nfj.
64	Må Kvikk	4.5	1.4	.8	—	—	T	74	—	Mercur	—	4	Ludvik Eltvik, 6750 Stadlandet
68	Mk Driftig	14.9	4.4	2.0	25	6	T	14	36	Volvo	62	220	Ingbjørn Gangeskar mfl, 6748 Flatraket Nfj.
69	Mk Havdur 1	19.0	4.8	2.2	39	11	T	17	53	Finnøy	45	100	Bjarne K.Runderheim mfl, 6740 Selje
71	Må Vesla	6.3	1.8	.8	—	—	T	—	51	Sabb	51	4	Ivar Skårbø, 6740 Selje
72	Må Vona	7.5	2.5	1.3	—	—	T	73	—	Sabb	73	22	Ivar Skårbø, 6740 Selje
75	Må Pluto	4.4	1.6	.8	—	—	P	73	—	Mercur	74	4	Odd-Inge Rønning, 6757 Årvikgrend
82	Må Judi	7.2	2.2	.9	—	—	T	—	—	Sabb	—	5	Laurits Barmen, 6744 Barmen
84	Må Yenka	5.0	1.3	.5	—	—	T	—	—	Cresc	65	5	Anfinn Eltvik, 6750 Stadlandet
85	Må Hvasser	6.3	1.9	.8	—	—	P	70	—	FM	—	6	Jon Hatlenes, 6740 Selje
86	Må Brødrene	6.9	1.9	.9	—	—	T	28	54	Sabb	50	5	Mathias A.Hoddevik, 6750 Stadlandet
87	Må Jortøy	7.8	2.4	.9	—	—	T	50	—	Victor	67	11	Oscar Kvernevik, 6748 Flatraket Nfj.
88	Mkr Kalnes	* 8.9	2.9	1.0	6	2	T	73	—	Sabb	73	30	Oskar Kvernevik mfl, 6748 Flatraket

Sogn og Fjordane

SF-S Selje

Farkostens nummer art og navn	Lengde	Bredden	Dybde	Tonn		Matr. Bygge år	Omb. år	Maskin			Eierens (den korresponderende reders) navn og postadresse	
				Br.	Nt.			Merke	Byggeår	H.K.		
90 Mk Leineleif	18.5	4.6	2.1	28	9	T	98	Volvo	68	210	Mindor Hoddevik mfl, 6750 Stadlandet	
91 Må Juno	8.5	3.0	1.6	—	—	T	71	Marna	63	24	Sigmund Røyset, 6740 Selje	
93 Må Falk	4.7	1.6	.8	—	—	T	35	Mercur	75	7	Kjell Fure, 6750 Stadlandet	
94 Mk Erna	11.9	3.8	1.7	11	—	T	47	Wichm	45	12	Mathias A.Kvernevik, 6748 Flatraket Nfj.	
97 Må Teige	4.7	1.9	.9	—	—	T	70	Cresc	73	5	Jonfinn Teige, 6757 Årvikgrend	
99 Mkr Ryssenes	22.9	5.6	2.8	69	26	T	45	Union	58	240	Magne Vederhus, 6748 Flatraket	
102 Må Lillesund	5.3	1.6	.9	—	—	T	50	Sabb	70	8	Kåre J.Ervik, 6756 Ervikbygda	
104 Må Gløgg	7.5	2.5	1.6	—	—	T	74	Sabb	74	22	Reidar Langenes, 6740 Selje	
106 M Barmøyfisk	13.0	4.0	1.8	21	6	S	78	GM	78	178	Halvdan Solvåg mfl, 6744 Barmen	
107 Må Drått	6.0	1.7	.6	—	—	T	90	Mercur	67	6	Arthur H.Fure, 6750 Stadlandet	
114 Må Von	5.0	1.4	.6	—	—	T	48	Willi	62	3	Per G.Hoddevik, 6750 Stadlandet	
115 Må Basen	6.6	1.9	1.1	—	—	T	51	68	Marna	56	8	Hans Kvernevik, 6748 Flatraket Nfj.
117 Må Snøgg	6.9	2.6	1.7	—	—	T	76	Sabb	76	22	Kåre Hoddevik, 6750 Stadlandet	
121 Må Trio	8.2	2.5	1.6	—	—	T	54	Marna	54	32	Paul Otneim, 6750 Stadlandet	
123 Må Somar	4.7	1.5	.6	—	—	P	75	Mercur	75	7	Lars L.Flister, 6740 Selje	
125 Mkr Leganger	7.5	2.8	1.1	—	—	P	77	Leyl	77	36	Birger Clausen, 6750 Stadlandet	
126 Må Furefisk	6.1	1.7	.7	—	—	T	67	Mercur	72	9	Jostein Hoddevik, 6750 Stadlandet	
130 Må Orion	5.0	1.4	.6	—	—	T	38	Cresc	61	4	Peder J.O.Fure, 6750 Stadlandet	
132 Mkr Fjellmøy	31.4	7.1	3.4	169	71	S	74	Alpha	74	550	Nicolai Myklebust, 6744 Barmen	
136 Må Erla	5.0	1.4	.5	—	—	T	38	Taifun	60	3	Julius O.Fure, 6750 Stadlandet	
138 Må Havmann 2	6.3	2.0	.9	—	—	T	45	Johns	63	3	Anders A.Hoddevik, 6750 Stadlandet	
141 Må Stormfuglen	6.0	1.9	.9	—	—	T	20	Mercur	67	6	Ola Sigmund Fure, 6750 Stadlandet	
158 Må Svint	5.0	1.4	.6	—	—	T	46	Carni	72	5	Paul Grytting, 6740 Selje	
161 Må Lulla	7.0	2.0	1.6	—	—	T	57	Sabb	57	5	Olav S.Salt, 6740 Selje	
165 Må Snøgg	5.0	1.6	.9	—	—	T	30	Evinr	67	3	Rolf Lillesalt, 6740 Selje	
166 Må Kvikk	6.3	1.6	.8	—	—	T	55	Evinr	65	5	Isak G.Hoddevik, 6750 Stadlandet	
168 Må Gemini	6.6	2.2	1.3	—	—	T	68	Sabb	67	8	Alfred Lillehamre, 6740 Selje	
172 Må Brit	5.3	1.4	.6	—	—	T	27	Cresc	65	4	Jonart Ervik, 6756 Ervikbygda	
173 Må Harmoni	5.6	1.6	.7	—	—	T	48	Jap	56	3	Sigvald Lundebrekke, 6750 Stadlandet	
174 Må Bris	4.6	1.5	.6	—	—	T	69	Mercur	74	4	Martin Eltvik, 6753 Eltvik	
178 Må Real	5.2	1.8	.8	—	—	T	64	Mercur	77	10	Malvin Sandvik, 6750 Stadlandet	
182 Må Kapp	7.8	2.2	1.1	—	—	T	47	Sabb	47	5	Isak G.Hoddevik mfl, 6750 Stadlandet	
186 Må Monsun	6.0	2.0	.9	—	—	T	60	Sabb	67	8	Daniel Berstad, 6756 Ervikbygda	
210 Må Siv	7.2	2.0	1.1	—	—	T	66	Sabb	66	8	Magne Tungevåg, 6750 Stadlandet	
211 Må Dorry	9.4	2.8	.9	—	—	T	55	Marna	55	24	Lars Hovden mfl, 6742 Kjødepollen	
215 Må Liv	5.6	1.7	.8	—	—	T	59	Cresc	64	4	Anders Flataker, 6748 Flatraket Nfj.	
224 Må Småen	6.3	1.7	.8	—	—	T	20	Cresc	67	4	Johannes Dybedal, 6740 Selje	
229 Må Sabb	6.7	2.1	1.0	—	—	T	60	Sabb	64	8	Emil Nordpoll mfl, 6748 Flatraket Nfj.	
236 Må Pål	5.6	1.4	.9	—	—	T	46	Evinr	70	3	Kristoffer P.Ervik, 6756 Ervikbygda	
237 Må Golf	6.0	2.0	.6	—	—	T	36	Kjapp	53	3	Ingolf I.Hoddevik, 6750 Stadlandet	
243 Må Ternen	6.3	1.6	.8	—	—	T	53	Sabb	53	4	Kjell K.Fure, 6750 Stadlandet	
246 Må Kjapp	5.6	1.3	.8	—	—	T	—	Jap	—	5	Olav Larsen, 6740 Selje	
247 Må Snøgg	5.6	1.6	.6	—	—	T	54	Kjapp	54	3	Gunvald H.Hoddevik, 6750 Stadlandet	
253 Må Snøgg	5.3	1.6	.8	—	—	T	25	Tomos	70	4	Trygve Clausen, 6750 Stadlandet	
254 Må Mascot	6.6	2.2	.9	—	—	T	56	Marna	49	8	K.Runderheim, 6748 Flatraket Nfj.	
266 Må Snøgg	7.3	2.3	1.3	—	—	T	56	Sabb	50	5	Petter Tungevåg, 6750 Stadlandet	
269 Må Aktiv	5.0	1.6	.9	—	—	T	52	Jap	53	2	Andr.O.Borgund, 6750 Stadlandet	
273 Må Streif	6.9	2.3	1.1	—	—	T	55	Sabb	55	5	Peder O.Teige, 6755 Ytre Stadlandet	
280 Må Willi	6.0	1.6	.8	—	—	T	60	Suzuki	73	4	Vilhelm Hovlid, 6750 Stadlandet	
304 Må Seljeøy	6.6	2.2	1.0	—	—	T	56	Sabb	56	4	Olaf O.Seljen, 6740 Selje	
305 Må Delfin	6.9	2.3	1.2	—	—	T	57	Sabb	57	4	Arthur H.Fure, 6750 Stadlandet	
311 Må Snark	6.3	1.6	.6	—	—	T	20	Mercur	75	7	Håkon Fure, 6750 Stadlandet	
319 Mkr Daløy	16.9	4.9	1.9	26	8	T	19	53	Leyl	68	150	John Lillesalt mfl, 6740 Selje
323 Må Nynes	6.6	1.9	.9	—	—	T	58	Sabb	58	8	Hilmar Tungevåg, 6750 Stadlandet	
325 Må Torbein	6.6	1.9	.9	—	—	T	58	Sabb	58	8	Sigurd M.Eltvik mfl, 6756 Ervikbygda	
329 Mkr Bema	8.8	2.7	1.4	—	—	T	58	Nogva	46	7	Reidar Runderheim mfl, 6748 Flatraket Nfj.	
331 Må Truls	5.0	1.6	.6	—	—	P	—	Mercur	74	4	Olav Kvernevik, 6740 Selje	
332 Må Sputnik	6.9	1.9	1.1	—	—	T	—	58	Sabb	58	8	Aslak Fure, 6750 Stadlandet
334 Må Fiskøy	7.0	2.2	1.4	—	—	T	59	Sabb	59	5	Louis H.Eltvik, 6740 Selje	
338 Må Snøgg	6.9	2.2	1.3	—	—	T	64	Sabb	68	8	Asbjørn Honningsvåg, 6758 Stadvågen	
352 Må Krill	5.5	1.5	.5	—	—	T	36	Taifun	59	2	Oddmund Drage, 6750 Stadlandet	
359 Må Snøgg	5.6	1.6	.6	—	—	T	32	Sleipn	60	3	Mathias I.G.Hoddevik, 6750 Stadlandet	

SF-S Selje – SF-SU Solund

Farkostens nummer art og navn	Lengde	Breidde	Dybde	Tonn		Matr. Bygge år	Omb. år	Maskin			Eierens (den korresponderende reders) navn og postadresse	
				Br.	Nt.			Merke	Byggeår	H.K.		
368 Må Fin Jarl	6.0	1.9	.9	—	—	T	60	—	Sabb	71	8	Mathias M. Eltvik, 6750 Stadlandet
370 Må Normann	7.2	2.2	1.9	—	—	T	60	—	Evinr	60	5	Knut Skorge, 6742 Kjøddepollen
374 Må Kveldsol	6.1	1.6	.6	—	—	T	44	—	Cresc	61	4	Mons Hoddevik, 6750 Stadlandet
377 Må Snøgg	9.7	2.8	1.6	—	—	T	54	—	Marna	54	32	Leif Kvernevik, 6748 Flatraket Nfj.
378 Må Motten	5.6	1.6	.6	—	—	T	57	—	Cresc	61	4	John Hoddevik mfl, 6750 Stadlandet

SF-SD Sogndal — tilsynsmann: K Ertesvåg, 5800 Sogndal

For tiden ingen merkepliktige fiskefarkoster.

SF-SU Solund — tilsynsmann: Svein Waage, 5980 Hardbakke

2 Må Svanen	4.5	1.5	.6	—	—	P	73	—	Mercur	77	7	Magne Lundøy, 5995 Ytroygrend
3 Mg Fikssund	12.6	4.5	2.1	20	4	T	36	59	Leyl	74	135	Knut Trovåg, 5990 Kolgrov
4 Må Bølgen	6.0	1.9	.8	—	—	T	52	—	Marna	52	8	Fridtjof Ødejord, 5990 Kolgrov
5 Må Tin	7.2	2.5	1.2	—	—	T	55	—	Sabb	55	5	Trygve T. Nessen mfl, 5980 Hardbakke
6 Må Lågøy	5.6	1.5	.6	—	—	T	—	74	Mercur	72	4	Martinus Lågøy, 5998 Lågøy
7 Mkr Pinto	9.1	3.1	1.6	—	—	T	75	—	Sabb	74	30	Trygve Storøy, 5996 Tangenes
8 Må Alda	5.6	1.7	.9	—	—	T	55	73	Marna	55	5	Bjarne Strand, 5998 Lågøy
9 Må Nordfjordingen	5.6	1.9	.8	—	—	T	45	—	Kjapp	62	4	David Indrevær, 5993 Husøy i Sogn
10 Må Los	7.0	2.2	1.0	—	—	T	65	—	Sabb	64	8	Leif Hjønnvåg, 5990 Kolgrov
11 Må Knurr	4.7	1.6	.8	—	—	P	72	—	Yamaha	72	5	Alf Steinsøy, 5999 Buskøy
12 Mkr Øyvind	* 10.3	3.3	1.4	9	2	T	74	—	MWM	74	102	Johan Trovåg mfl, 5994 Nåra
13 Må Lyngøy	7.5	2.4	1.1	—	—	T	63	—	Sabb	63	6	Otto Kverhella, 5990 Kolgrov
14 Må Alken	5.0	1.6	.6	—	—	T	—	—	Cresc	67	5	Birger Rørdal, 5990 Kolgrov
15 Må Pauten	6.3	1.9	.9	—	—	A	—	—	Sabb	74	18	Arthur Råke, 5996 Tangenes i Sogn
16 Må Kørner	5.6	1.9	.9	—	—	P	64	—	Marna	55	24	Arne Lending mfl, 5995 Ytroygrend
18 Må Knupp	7.8	2.4	1.1	—	—	T	43	—	Sabb	70	16	Jon Kvalvik, Nautøy, 5993 Husøy i Sogn
19 Må Marna	6.1	1.9	.8	—	—	T	47	—	Marna	47	5	Johannes Nesøy, 5980 Hardbakke
21 Må Toball	5.6	1.9	.8	—	—	P	76	—	Leyl	76	52	Olav Berentsen, 5996 Tangenes i Sogn
22 Ms Firda	15.1	5.0	2.0	24	7	T	11	50	Kromh	62	150	Dagfin Hugøy mfl, 5999 Buskøy
23 Må Roall	7.2	2.5	1.3	—	—	T	68	—	Sabb	69	8	Andreas P. Leknesund mfl, 5999 Buskøy
24 Må Rask	6.9	2.0	1.1	—	—	T	58	—	Sabb	59	8	Norvald Humlevåg, 5990 Kolgrov
25 Må Sulesjark	8.8	2.8	1.6	—	—	T	74	—	Sabb	72	22	Asbjørn Gåsvær, 5998 Lågøy
26 Mkr Reidning	* 13.2	4.1	1.6	14	3	T	15	—	Wichm	30	20	Andreas Engdal, 5985 Krakhella
27 Må Basken	4.7	1.6	.6	—	—	P	73	—	Mercur	73	20	Arvid Tangenes, 5996 Tangenes i Sogn
28 Må Terten	5.3	1.7	.8	—	—	T	51	—	Marna	55	5	Ingolf Steinsund, 5980 Hardbakke
30 Må Marit	7.0	2.1	1.0	—	—	T	45	64	Sabb	66	5	A. A. Ravnøy, 5996 Tangenes
31 Må Sabben	7.8	2.6	1.0	—	—	T	33	—	Sabb	62	5	Gust. N. Kalgraff, 5990 Kolgrov
32 Må Alken	6.9	2.2	.9	—	—	T	55	—	Sabb	55	4	Sigurd Avløp mfl, 5998 Lågøy
33 Må Johnson	5.8	1.5	.5	—	—	T	—	—	Johns	63	3	Rasmus R. Oddekalv, 5997 Indrøy
34 Må Padda	7.3	2.3	1.1	—	—	T	65	—	Sabb	75	22	Nils Færøy, 5999 Buskøy
35 Mkr Havleik	10.8	3.5	1.6	—	—	T	73	—	Perkin	72	62	Torgeir Lundøy, 5995 Ytroygrend
37 Må Kuling	4.4	1.6	.6	—	—	P	76	—	Tohats	76	16	Harald Grønevik, 5985 Krakhella
38 Må Elias	5.0	1.6	.6	—	—	T	48	—	Johns	68	5	Jon Avløyp, 5998 Lågøy
39 Mg Langholm	11.7	4.0	1.6	—	—	T	—	50	BMC	64	70	Jon Stendal, 5996 Tangenes
40 Mkr Solvind	9.4	3.3	1.7	—	—	T	64	—	Perkin	72	95	Håkon Hjønnvåg mfl, 5990 Kolgrov
41 Må Løparen	4.7	1.6	.8	—	—	T	76	—	Yamaha	77	5	Torvald Hugøy, 5989 Hersvikbygda
42 Må Falcon	7.7	2.2	.9	—	—	T	70	—	Sabb	71	18	Paul Lambrechts, 5980 Hardbakke
43 Mkr Fant	7.5	2.5	1.3	—	—	P	74	—	Bukh	73	20	Magne Hersvik, 5989 Hersvikbygda
44 Mkr Frøyskjær	13.9	5.0	2.0	25	10	T	49	—	Rolls	69	150	Olav Berentsen mfl, 5996 Tangenes i Sogn
46 Må Svalen	6.9	2.1	.9	—	—	T	53	—	Sabb	53	4	S. E. Storøy, 5996 Tangenes
47 Må Marit	5.0	1.6	.8	—	—	P	70	—	Johns	70	9	Gustav Kalgraf, 5990 Kolgrov
48 M Daløybuen	* 12.1	4.0	1.7	19	5	S	77	—	Ford	76	108	Svein Utvær, 5980 Hardbakke
49 Må Svein	7.0	2.5	1.0	—	—	T	69	—	Sabb	69	8	Sverre Hjønnvåg, 5990 Kolgrov
50 Må Fyk	5.6	1.6	.9	—	—	T	52	—	Sabb	68	8	Jan Jostein Kalgraff, 5990 Kolgrov
51 Mkr Vågen	8.8	2.9	1.7	—	—	T	72	—	Perkin	72	42	Jørgen Trovåg, 5994 Nåra
53 Må Flipper	5.0	1.6	.6	—	—	P	69	—	Mercur	78	20	Olav Johannes Færøyvik, 5999 Buskøy
54 Må Sjøhelt	7.2	2.2	.9	—	—	T	45	—	Sabb	45	5	H. B. Strømme, 5990 Kolgrov
55 Må Sjøfuglen	6.9	2.1	.9	—	—	T	54	—	Sabb	54	4	Ivar K. Storøy, 5996 Tangenes

Sogn og Fjordane

SF-SU Solund

Farkostens nummer art og navn	Lengde	Bredd	Dybde	Tonn		Matr. Bygge år	Omb. år	Maskin			Eierens (den korresponderende reders) navn og postadresse
				Br.	Nt.			Merke	Byggeår	H.K.	
57 Må Plasten	6.3	2.2	1.6	—	—	P 76	—	Marna	70	12	Harald Hagen, 5980 Hardbakke
58 Må Fisk	5.3	1.6	.6	—	—	P 77	—	Mercur	77	20	Jon Mikkelsen, 5980 Hardbakke
60 Må Tempo	6.3	1.7	.9	—	—	T 57	—	Marna	57	5	Andreas Berntsen, 5997 Indrøy
61 Må Ny Sabb	7.7	2.6	1.0	—	—	T 32	—	Sabb	62	8	N.A.Kalgraf mfl, 5990 Kolgrov
62 Må Kato	7.5	2.5	1.3	—	—	T 76	—	Sabb	76	22	Karl Storøy, 5996 Tangenes
63 Må Olav	6.6	2.2	.9	—	—	T 44	—	Sabb	70	8	Ola H.Færøyvik, 5999 Buskøy
65 Må Findus	6.9	1.9	.9	—	—	T 59	—	Sabb	59	4	Lorentz Stølsvik, 5989 Hersvikbygda
66 Må Måken	5.6	1.7	.9	—	—	P 67	—	Volvo	67	100	Ingvald Engdal, 5985 Krakhella
67 Må Vidøy	4.7	1.6	.7	—	—	P 70	—	Suzuki	75	9	Jan Kåre Ytrøy, 5995 Ytrøygrend
68 Mg Lifliv	12.4	4.0	1.4	12	3	T 18	54	Scania	72	163	Jan Ytrøy mfl, 5995 Ytrøygrend
70 Må Fram	6.9	2.2	1.1	—	—	T 51	—	Sabb	51	5	Normann Kalgraff, 5990 Kolgrov
72 Må Sjøblomsten	6.0	1.7	.9	—	—	T 53	—	Marna	53	8	Sverre Hjøneevåg, 5990 Kolgrov
73 Må Jim	5.6	1.6	.6	—	—	T —	—	Johns	64	5	Bernhard Ytrøy, 5995 Ytrøygrend
74 Mkr Rune	10.9	3.7	1.6	11	4	T 67	—	Leyl	68	90	Arne Saltskår mfl, 5999 Buskøy
75 Må Spurven	7.8	2.8	1.0	—	—	T —	—	Sabb	—	5	Harald Strandheim, 5985 Krakhella
76 Må Snøgg	8.2	2.8	1.4	—	—	T 32	—	Sabb	59	5	Martinus Hjøneevåg, 5990 Kolgrov
77 Må Kjell	7.2	1.9	1.4	—	—	T 65	—	Sabb	65	8	Alf S.Ytrøy, 5995 Ytrøygrend
78 Må Snøgg	6.6	2.1	.8	—	—	T 63	—	Sabb	63	8	Berent N.Kalgraff, 5990 Kolgrov
80 Mkr Steingutt	9.4	3.1	1.3	—	—	T 77	—	BMC	77	70	Jon Steindal, 5996 Tangenes i Sogn
82 Må Knurr	6.3	1.7	.6	—	—	T 19	—	Sea H	63	3	Gunnvald Berntsen, 5997 Indrøy
83 Må Brødrene	9.1	3.1	1.7	—	—	T 35	—	Ford	76	68	John Kvalvik, 5993 Husøy i Sogn
84 Mkr Helgaskjer	17.1	4.5	2.2	26	7	T 16	57	Wichm	39	40	Ola B.Ytrøy, 5995 Ytrøygrend
85 Mkr Seilstein	9.7	3.2	1.3	8	2	T 65	—	Sabb	65	16	Harald Grønevik, 5985 Krakhella
86 Må Splinten	5.6	1.7	1.1	—	—	T 48	—	Evinr	64	5	Edvin Ytrøy, 5995 Ytrøygrend
87 Må Knotten	5.0	1.5	.5	—	—	T 40	—	Cresc	63	3	Søren Storøy, 5996 Tangenes
90 Mkr Vågsund	9.9	3.2	1.4	8	2	T 75	—	Ford	75	100	Steinar Hjøneevåg, 5990 Kolgrov
91 Må Steggen	5.7	1.7	.5	—	—	T 56	—	Cresc	67	4	Paul Drenenes, 5998 Lågøy
92 Må Snøgg	4.5	1.6	.6	—	—	P 77	—	Tohats	77	12	Ole Skarnagel, 5985 Krakhella
93 Må Lissi	5.3	1.7	.9	—	—	P 73	—	Suzuki	73	4	Trygve Buskøy, 5999 Buskøy
94 Må Reddy	8.2	2.6	1.3	—	—	T 69	—	Sabb	69	16	Gjert Oddekalv, 5996 Tangenes
95 Må Veslegutt	6.9	2.0	1.0	—	—	T 54	—	Sabb	55	4	Andreas Lundøy, 5995 Ytrøygrend
96 Må Dalvøy	7.5	2.5	1.3	—	—	P 74	—	Volvo	73	25	Hans Færøy, 5999 Buskøy
98 Må Kuling	4.5	1.6	.6	—	—	P 78	—	Tohats	77	12	Håkon Sandvik, 5985 Krakhella
99 Må Terten	6.0	1.9	.9	—	—	T 54	—	Marna	54	8	Henrik Kråkenes, 5980 Hardbakke
102 Må Delfin	4.7	1.6	.7	—	—	P 73	—	Mercur	73	7	Andreas Engdal, 5985 Krakhella
103 Må Lykken	7.2	2.0	.9	—	—	T 58	—	Sabb	44	5	Arne Avløp, 5998 Lågøy
105 Må Lodder	6.0	2.0	1.0	—	—	T 57	—	Sabb	57	8	Ola H.Ytrøy mfl, 5995 Ytrøygrend
107 Må Sulingen	6.9	2.2	1.1	—	—	T —	—	Sabb	46	4	Anton Ytrøy, 5995 Ytrøygrend
108 Må Kværen	5.6	1.6	.9	—	—	T 53	—	Sleipn	53	5	Otto Kværhellen, 5990 Kolgrov
110 Må Sending	6.9	2.2	1.0	—	—	T 58	—	Sabb	58	5	Edvard Færøy, 5995 Ytrøygrend
118 Må Nyland	6.7	2.2	1.0	—	—	T 66	—	Sabb	66	8	Asbjørn Gåsvær, 5998 Lågøy
121 Mkr Sabben	9.1	2.5	1.9	—	—	T 59	—	Sabb	68	16	Svein Kråkenes, 5980 Hardbakke
122 Må Kjalken	6.9	2.2	.9	—	—	T 52	—	Sabb	53	4	Jørgen Storøy, 5995 Ytrøygrend
123 Må Svint	7.5	2.5	1.1	—	—	T 36	—	Sabb	62	6	Ola H.Ravnøy, 5996 Tangenes
124 Må Hai	7.0	2.0	1.0	—	—	T 44	—	Sabb	57	5	Frithjoff Ødejord, 5990 Kolgrov
126 Må Terjegutt	5.1	1.5	.7	—	—	T 65	—	Johns	66	5	Alf S.Ytrøy, 5995 Ytrøygrend
127 Må Jan	6.9	1.9	.9	—	—	T 50	—	Sabb	50	5	Ola Nesheim, 5980 Hardbakke
128 Må Simba	7.2	2.2	.9	—	—	T 50	—	Sabb	50	5	Sverre Nesheim, 5999 Buskøy
129 Må Jarlegutt	4.7	1.6	.7	—	—	P 72	—	Mercur	72	10	Birger Ytrøy, 5995 Ytrøygrend
130 Må Streif	5.0	1.6	.6	—	—	T 65	—	Suzuki	73	4	Nils Steinsøy, 5999 Buskøy
135 Må Hendig	8.5	2.7	1.3	—	—	T 57	—	Perkin	72	35	H.Storøy, 5996 Tangenes
138 Må Mjortholm	6.9	2.2	.9	—	—	T 49	—	Sabb	60	8	Fr.J.Storøy, 5996 Tangenes
142 Må Astrid	6.3	1.9	.9	—	—	T 58	—	Marna	58	5	Asbj.Unneland, 5990 Kolgrov
143 Må Lillegutt	5.6	1.6	.9	—	—	T 53	—	Sabb	64	8	Håkon Tungodden, 5994 Nåra
144 Må Linda	6.3	1.7	.8	—	—	T 22	—	Cresc	63	4	Sigurd M.Notøy, 5993 Husøy i Sogn
151 Mkr Stegg	8.3	2.8	1.3	—	—	T 73	—	Sabb	72	22	Paul Drenenes mfl, 5998 Lågøy
152 Må Marna	5.6	1.6	.9	—	—	T 53	—	Marna	53	5	Erling Lambrechts, 5994 Nåra
153 Må Mossa	5.0	1.7	.7	—	—	P 75	—	Mercur	75	7	Arne Steinsøy, 5999 Buskøy
154 Må Sjøliv	6.0	2.0	.9	—	—	T 53	—	Marna	52	8	Olav B.Strømnen mfl, 5990 Kolgrov
155 Må Kato	7.2	2.2	1.3	—	—	P 71	—	Sabb	64	10	Ole J.Notøy, 5993 Husøy i Sogn
159 Må Tor	5.2	1.6	.6	—	—	T —	—	Evinr	—	9	Kristoffer Storøy, 5993 Husøy i Sogn
160 Mkr Radar	7.5	2.4	1.3	—	—	T 55	—	Sabb	41	5	Henrik Skarnagel, 5985 Krakhella

SF-SU Solund

Farkostens nummer art og navn	Lengde	Bredde	Dybde	Tonn		Matr.	Bygge år	Omb. år	Maskin			Eierens (den korresponderende reders) navn og postadresse
				Br.	Nt.				Merke	Byggeår	H.K.	
166 Må Sjøblomst	8.2	2.6	1.1	—	—	T	46	—	Sabb	46	5	Joh.P.Hjønnevåg, 5990 Kolgrov
170 Må Martini	6.3	1.9	.9	—	—	T	—	68	Sabb	68	16	Martinus Lågøy, 5998 Lågøy
171 Må Småskjær	5.6	1.7	.6	—	—	T	60	—	Marna	60	16	Magne Lundøy, 5995 Ytrogrend
176 Mg Resøy	8.2	2.8	1.3	—	—	T	75	—	Sabb	75	30	Svein Einar Avløp, 5998 Lågøy
177 Må Star	6.0	1.7	1.0	—	—	T	53	—	Sleipn	52	7	Arne Steinøy, 5999 Buskøy
180 Må Ny Von	5.6	1.7	.9	—	—	T	62	—	Marna	60	12	Gjert Oddekalv, 5997 Indrøy
181 Mkr Neptun	9.1	3.1	1.1	7	2	P	75	—	Ford	75	68	Gunnvald Berentsen, 5997 Indrøy
184 Må Holmen	9.1	3.0	1.6	—	—	T	41	—	Sabb	55	6	Alv Steinsøy, 5999 Buskøy
185 Må Klint	8.2	2.5	.9	—	—	T	62	—	Sabb	62	16	Arne Furevik, 5989 Hersvikbygda
188 Må Sjøblomsten	7.5	2.5	1.3	—	—	T	54	—	Sabb	54	5	I.Lundøy, 5996 Tangenes
190 Mkr Ok	8.2	2.8	1.3	—	—	T	70	—	Sabb	70	16	Ole K.Notøy, 5993 Husøy i Sogn
192 Må Sjøfuglen	5.6	1.6	.9	—	—	T	51	—	Marna	58	6	H.M.Hersvik, 5989 Hersvikbygda
193 Må Sjøhest	6.2	1.7	.5	—	—	T	29	—	Johns	63	5	Johs.Oddekalv, 5995 Ytrogrend
195 Mkr Vestblink	9.7	3.8	2.5	—	—	P	70	—	Perkin	70	60	Olav Berntsen, 5996 Tangenes
196 Må Svein	7.1	2.2	1.0	—	—	T	68	—	Marna	49	5	Leif Husøy, 5990 Kolgrov
197 Må Sleipner	7.0	2.1	1.0	—	—	T	53	—	Alda	51	5	Kr.N.Steinsund, 5980 Hardbakke
198 Må Snøgg	7.7	2.2	1.0	—	—	T	53	—	Sabb	53	5	T.Lundøy, 5995 Ytrogrend
199 Må Teisten	6.9	1.9	1.3	—	—	T	66	—	Sabb	66	8	Alfred Soldal, 5995 Ytrogrend
202 Må Tjeld	7.1	2.2	.9	—	—	T	47	—	Sabb	71	10	Steinar Ytrøy, 5995 Ytrogrend
203 Må Laksen	6.0	2.0	.9	—	—	T	56	—	Marna	56	5	Håkon Tungodden mfl, 5994 Nára
204 Må Måken	8.3	3.0	1.2	—	—	T	—	44	Sabb	64	6	Harald J.Våge, 5990 Kolgrov
206 Må Skolpe	5.3	1.6	.7	—	—	T	60	—	Tomos	73	4	Rangvald Leknesund, 5999 Buskøy
207 Må Fiskarén	9.0	2.6	1.4	—	—	T	57	—	Sabb	57	6	Harald H.Notøy, 5993 Husøy i Sogn
208 Må Jakk	6.9	2.2	.9	—	—	T	64	—	Sabb	53	4	Harald Storøy mfl, 5996 Tangenes
213 Mkr Sulebas	10.4	3.3	1.6	—	—	T	70	—	Perkin	74	74	Alf Engdal, 5985 Krakhella
214 Må Gjenka	5.8	1.9	.9	—	—	T	—	—	Marna	56	8	Henrik Skarnagel, 5985 Krakhella
215 Må Spa Knekt	5.5	1.9	.9	—	—	T	61	—	Sabb	72	10	Peder Hugøy, 5989 Hersvikbygda
216 Må Nordlys	11.6	3.5	1.6	—	—	T	46	—	Rapp	46	24	Erling Lambrichts mfl, 5994 Nára
220 Mkr Modig	12.5	3.7	1.6	17	4	T	60	—	Heimd	59	35	Oddvar Sanden mfl, 5990 Kolgrov
222 Må Lun	7.2	2.2	.9	—	—	T	51	—	Sabb	54	5	Sverre Steindal, 5990 Kolgrov
225 Må Måken	5.6	1.9	.8	—	—	P	64	—	Marna	—	24	Arne Lending mfl, 5995 Ytrogrend
226 Må Sunshine	5.3	1.7	.8	—	—	T	73	—	Mercur	74	4	Alf Ytrøy, 5995 Ytrogrend
227 Må Marit	5.6	1.6	.9	—	—	T	67	—	Cresc	74	4	Sverre Steindal, 5990 Kolgrov
228 Mkr Sjøbris	7.5	2.5	1.3	—	—	T	71	—	Sabb	70	12	Arvid Tangenes, 5996 Tangenes
233 Må Palen	8.2	2.5	1.3	—	—	T	55	—	Sabb	55	5	Paul Drengenes, 5998 Lågøy
237 Må Rune	6.0	2.0	.9	—	—	T	60	—	Sabb	63	8	Jostein Hjønnevåg, 5990 Kolgrov
238 Må Odd	4.7	1.7	.7	—	—	P	73	—	Suzuki	74	7	Anna Sofie Herland, 5993 Husøy i Sogn
241 Må Mønster	7.5	2.5	1.2	—	—	T	50	—	Sabb	50	4	Konrad Avløp, 5989 Hersvikbygda
242 Må Knupp	6.3	2.0	.9	—	—	T	65	—	Sabb	65	8	Ragnvald Leknesund mfl, 5999 Buskøy
247 Må K.W.H.	5.3	1.4	.9	—	—	T	58	—	Cresc	73	5	Vilhelm Færøy, 5999 Buskøy
249 Må Else	7.2	2.2	.9	—	—	T	50	—	Sabb	60	8	Osvald Strømmen, 5990 Kolgrov
250 Må Snøgg	6.0	1.7	.9	—	—	T	49	—	Marna	49	5	Harald Wåge, 5990 Kolgrov
252 Må Roald	5.6	1.8	.9	—	—	T	53	—	Marna	55	5	Andr.T.Leknesund, 5999 Buskøy
257 Må Tore	6.9	2.1	1.0	—	—	T	61	—	Sabb	61	8	Gjert Hersvik, 5989 Hersvikbygda
259 Må Tryggen	6.6	1.9	.9	—	—	T	58	—	Marna	57	5	Trygve Færøy, 5980 Hardbakke
260 Må Taren	8.0	2.0	.8	—	—	T	30	36	Cresc	65	4	Ole K.Notøy, 5993 Husøy i Sogn
261 Må Glimt	6.9	2.2	.9	—	—	T	55	—	Sabb	56	5	Jon Steindal, 5996 Tangenes
262 Må Flipper	5.0	1.6	.6	—	—	T	66	—	Cresc	65	4	Sigmund Avløp, 5998 Lågøy
265 Må Svalen	6.6	2.0	.9	—	—	T	52	—	Sabb	52	4	A.Stendal, 5996 Tangenes
270 Må Royal	8.5	2.8	1.6	—	—	T	71	—	Sabb	71	22	Borgvald Ytrøy, 5995 Ytrogrend
271 Må Mars	7.8	2.7	1.0	—	—	T	31	—	Sabb	46	5	Peder Maarstig, 5998 Lågøy
273 Må Ole	5.0	1.5	.8	—	—	P	74	—	Mercur	—	7	Ola Stølsvik, 5989 Hersvikbygda
277 Må Skippy	5.3	1.3	.9	—	—	T	70	—	Suzuki	72	7	Didrik Strand, 5998 Lågøy
279 Må Susie	4.7	1.9	.9	—	—	T	67	—	Mc Cul	67	45	Severin Hugøy, 5989 Hersvikbygda
281 Må Haakon 2	12.3	3.8	1.8	—	—	T	32	—	Wichm	32	16	Arne Storøy mfl, 5996 Tangenes
286 Må Glimt	7.8	2.5	1.3	—	—	T	52	—	Sabb	52	5	Henrik Kråkenes, 5980 Hardbakke
288 Må Terten	6.9	2.2	.9	—	—	T	46	—	Marna	65	8	Rolf Trøvåg, 5994 Nára
290 Må Fremad	7.8	2.2	1.3	—	—	T	50	—	Sabb	66	6	Leif Lambrechts mfl, 5994 Nára
291 Må Alken	7.5	2.5	.9	—	—	T	56	—	Sabb	55	5	Sigurd S.Ytreøy, 5995 Ytrogrend
293 Må Gresent	5.3	1.6	.9	—	—	T	64	—	Cresc	72	5	Arne Avløp, 5998 Lågøy
294 Må Teisten	5.6	1.7	.8	—	—	T	64	—	Johns	61	10	Øystein Avløp, 5998 Lågøy
295 Må Ole	6.9	2.2	1.0	—	—	T	53	—	Sabb	68	8	Oddvar Sanden, 5990 Kolgrov

Sogn og Fjordane

SF-SU Solund

Farkostens nummer art og navn	Lengde	Bredden	Dybde	Tonn		Matr. Bygge år	Omb. år	Maskin			Eierens (den korresponderende reders) navn og postadresse	
				Br.	Nt.			Merke	Byggeår	H.K.		
297 Må Seiler	8.8	2.2	1.3	—	—	T	33	—	Sabb	54	6	Ola Stølvik, 5989 Hersvikbygda
298 Må Måken	5.6	1.7	.9	—	—	T	55	—	Marna	55	9	Ingvald Engdal, 5985 Krakhella
300 Ms Kvenskjær	17.8	5.2	2.1	44	11	T	50	59	Cumm	75	300	P.J.Ørnehaug mfl, 5995 Ytroygrend
303 Mkr Hargo	19.2	5.4	2.4	42	17	T	54	—	Calles	73	240	Arne Lending mfl, 5995 Ytroygrend
304 Mg Linne	10.5	3.5	1.3	—	—	T	75	—	Ford	74	95	Torleif Herland, 5994 Nára
306 Mkr Lun 2	8.5	2.8	1.5	—	—	T	70	—	Sabb	70	16	Oswald Strømmen, 5990 Kolgrov
309 Må Smart	8.2	2.7	1.2	—	—	T	58	—	Leyl	76	40	Einar Indrevær mfl, 5993 Husøy i Sogn
310 Må Skvett	8.5	2.8	1.3	—	—	T	59	—	Sabb	59	6	Johs.K.Utvær, 5993 Husøy i Sogn
311 Må Svint	7.2	2.5	1.0	—	—	T	64	—	Sabb	65	8	Asbjørn Lundøy, 5995 Ytroygrend
315 Må Stegg	7.7	2.5	1.1	—	—	P	67	—	Leyl	75	30	Hjalmar Indrevær, 5993 Husøy i Sogn
316 Må Palen	6.3	1.9	.9	—	—	P	60	—	Marna	60	24	Bernt Ravnøy, 5996 Tangenes i Sogn
317 Må Løperen	6.6	2.2	1.1	—	—	T	52	—	Sabb	42	4	Torvald Hugøy, 5989 Hersvikbygda
318 Må Rask	4.7	1.6	.7	—	—	T	67	—	Mercur	74	4	Gjert Hersvik, 5989 Hersvikbygda
320 Må Ona	4.7	1.6	.8	—	—	P	70	—	Mercur	70	4	Oskar Herland, 5993 Husøy i Sogn
322 Må Vingen	5.6	1.7	.9	—	—	T	54	—	Marna	54	5	Nils Arne Steinsund, 5980 Hardbakke
324 Må Snøgg 2	5.6	1.6	.9	—	—	P	68	—	Penta	68	120	Arne Saltskår, 5999 Buskøy
325 Mk Sveinegutt	11.9	3.4	1.5	—	—	T	31	—	Union	39	20	Arvid Hugøy, 5989 Hersvikbygda
326 Må Skorgenes	7.8	2.4	.9	—	—	T	67	—	Sabb	59	16	Hans Storøy, 5996 Tangenes
328 Ms Sulestein	18.7	4.8	2.2	30	8	T	38	—	Caterp	64	180	Trygve Hugøy, 5989 Hersvikbygda
329 Må Gaute	7.5	2.5	1.1	—	—	T	61	—	Sabb	61	16	Malvin Hjønnvåg, 5990 Kolgrov
332 Må Tryggen	7.8	2.7	1.3	—	—	T	51	—	Bolind	51	8	Birger S.Ytroy, 5995 Ytroygrend
334 Må Fisk	5.8	1.4	.8	—	—	T	50	—	Albin	61	8	Berent S.Ytroy, 5995 Ytroygrend
336 Mkr Vågar	9.6	3.0	1.0	—	—	T	61	—	Sabb	61	16	Magnus Hjønnvåg, 5990 Kolgrov
339 Mk Saltskaaren	21.3	5.8	2.7	50	17	T	37	—	Caterp	63	245	Anton Saltskår, 5999 Buskøy
343 Må Smart	6.3	2.0	1.2	—	—	T	64	—	Mercur	73	10	Jakob Ørnebaug, 5995 Ytroygrend
346 Må Soldalen	6.9	2.2	1.1	—	—	T	63	—	Sabb	63	4	Johan Soldal, 5995 Ytroygrend
352 Må Tove 2	6.6	2.0	.9	—	—	T	66	—	Sabb	65	8	Svein Utvær, 5996 Tangenes
353 Må Storøy	7.7	2.7	1.2	—	—	T	38	—	Sabb	47	5	Krist.Storøy, 5993 Husøy i Sogn
354 Mg Havmann 2	11.5	3.5	1.9	—	—	T	44	—	Union	45	20	Rasmus Gåsvær mfl, 5998 Lågøy
355 Mk Judy	8.2	2.7	1.4	—	—	T	71	—	Sabb	71	16	Hermann Saltskår, 5999 Buskøy
363 Må Øyodd	7.2	2.5	1.3	—	—	T	69	—	Sabb	50	5	Oskar Herland, 5993 Husøy i Sogn
366 Må Turi	4.7	1.6	.8	—	—	P	70	—	Suzuki	70	4	Erling Strømmen, 5990 Kolgrov
367 Må Jan	7.5	2.4	1.1	—	—	P	66	—	Sabb	66	16	Lyder Lambrechts, 5994 Nára
368 Må Magnhild	7.2	2.2	1.0	—	—	T	68	—	Sabb	70	8	Magne Lundøy, 5995 Ytroygrend
369 Må Seisnappen	8.2	2.2	1.6	—	—	T	39	—	Sabb	39	5	Rasmus P.Utvær, 5993 Husøy i Sogn
370 Må Plasto	5.0	1.6	.8	—	—	P	72	—	Johns	72	10	Bjarne Eide, 5980 Hardbakke
376 Må Gargarin	6.0	1.9	.9	—	—	T	61	—	Sabb	61	8	Severin Hugøy, 5989 Hersvikbygda
380 Må Glimt	7.5	2.8	1.4	—	—	T	40	—	Sabb	46	5	Jac.M.Ørnehaug, 5995 Ytroygrend
381 Må Vi To	5.4	1.8	.8	—	—	T	48	67	Sabb	67	6	Arvid Hugøy, 5989 Hersvikbygda
382 Må Jegeren	5.7	1.9	.9	—	—	T	63	—	Sabb	64	8	Gunnvald Berntsen, 5997 Indrøy
385 Må Even	4.7	1.6	.7	—	—	P	70	—	Suzuki	71	5	Normann Kalgraff, 5990 Kolgrov
386 Må Reks	4.7	1.6	.7	—	—	P	74	—	Suzuki	73	4	Sverre Nesheim, 5999 Buskøy
387 Må Sleipner	5.3	1.6	.9	—	—	T	63	70	Sleipn	45	5	Ole H.Færoyvik, 5999 Buskøy
388 Mb Anita	8.2	2.5	1.3	—	—	T	51	—	Sabb	60	6	Sigurd Notøy, 5993 Husøy i Sogn
389 Må Sardinien	7.7	2.3	1.0	—	—	T	51	—	Sabb	51	4	Andr.F.Hjønnvåg, 5990 Kolgrov
390 M Breiflu	14.8	4.5	2.0	22	7	F	75	—	MWM	73	262	Johs.Berntsen, 5997 Indrøy
393 Mkr Andholm	18.3	5.1	2.4	36	12	T	41	—	Caterp	61	180	Johan Trovåg mfl, 5994 Nára
396 Må Kobben	5.3	1.4	.5	—	—	T	38	—	Cresc	63	8	Arne Storøy, 5996 Tangenes
398 Må Jakk	7.5	2.4	.9	—	—	T	46	—	Sabb	46	5	Rasmus Indrevær Notøy, 5993 Husøy i Sogn
399 Må Henke	6.0	1.8	.8	—	—	T	38	56	Penta	44	6	Jan H.Mattevik, 5999 Buskøy
400 Må Teddy	5.6	1.6	.9	—	—	T	54	—	Marna	52	8	Ola H.Ravnøy, 5996 Tangenes
404 Må Rask	7.2	2.2	1.5	—	—	T	46	—	Sabb	60	8	Håkon H.Hjønnvåg, 5990 Kolgrov
405 Må Zerken 1	8.3	2.7	1.2	—	—	T	46	—	Sabb	46	5	Arnfinn Soldal, 5990 Kolgrov
415 Mkr Basholm	20.4	5.2	2.4	46	14	T	47	53	Brunv	52	160	Rasmus Gåsvær mfl, 5998 Lågøy
416 Må Jack	5.0	1.6	.8	—	—	P	72	—	Johns	74	9	Jakob Arvid Ytroy, 5995 Ytroygrend
418 Må Terten	6.0	1.6	.9	—	—	T	57	—	Marna	57	5	Sigurd Ytroy, 5995 Ytroygrend
419 Må Sabben	7.2	1.9	1.0	—	—	T	69	—	Sabb	69	8	Reidar Sanden, 5990 Kolgrov
420 Må Tor	7.6	2.1	1.1	—	—	T	70	—	Sabb	72	22	Trygve Buskøy, 5999 Buskøy
422 Må Josjær	8.7	3.0	1.5	—	—	T	55	—	Sabb	56	6	Peder B.Utvær, 5996 Tangenes
424 Må Sputnik	6.0	1.9	.9	—	—	T	63	—	Sabb	74	10	Erling Strømmen, 5990 Kolgrov
425 Mkr Sulanger	42.9	7.2	3.8	338	142	S	58	63	Bergen	58	495	Hanna Færoy mfl, 5999 Buskøy
426 Mkr Morten	7.1	2.4	1.0	—	—	P	72	—	Sabb	72	22	Arne Furevik, 5989 Hersvikbygda

SF-SU Solund – SF-V Vågsøy

Farkostens nummer art og navn	Lengde	Bredde	Dybde	Tonn		Matr.	Bygge år	Omb. år	Maskin			Eierens (den korresponderende reders) navn og postadresse
				Br.	Nt.				Merke	Byggeår	H.K.	
429 Må Roar	5.3	1.6	.8	—	—	T	67	—	Tomos	70	4	Norvald Humlevåg, 5990 Kolgrov
430 Må Fram 1	7.5	2.2	1.3	—	—	T	58	—	Sabb	58	6	Rasmus Gåsvær, 5998 Lågøy
433 Må Merkury	4.7	1.6	.7	—	—	P	70	—	Mercur	70	7	Svein Lambrechts, 5994 Nåra
438 Må Frico	6.9	1.9	1.3	—	—	T	60	—	Sabb	60	8	Alf Engdal, 5985 Krakhella
439 Må Jack	5.6	1.7	.8	—	—	T	57	—	Marna	52	8	Magne Hersvik mfl, 5989 Hersvikbygda
441 Må Siv	5.6	2.2	1.3	—	—	P	75	—	Bukh	75	20	Per Ragnar Midtbø, 5999 Buskøy
443 Må Høyang	6.9	2.2	1.2	—	—	T	58	—	Sabb	58	8	B.Stølvik, 5989 Hersvikbygda
444 Må Klar	7.3	2.2	1.1	—	—	T	64	—	Sabb	64	8	Svein Einar Avløp, 5998 Lågøy
447 Må Sjanty	7.5	2.4	1.6	—	—	T	66	—	Sabb	66	16	Bernt B.Ravnøy, 5996 Tangenes
453 Mk Jan	11.3	3.5	2.0	—	—	T	14	44	Wichm	37	20	Normann Kalgraff, 5990 Kolgrov
454 Må Jim	7.0	2.2	1.1	—	—	T	67	—	Sabb	67	8	Birger Rørdal mfl, 5990 Kolgrov
455 Mg Falken	9.5	3.6	1.4	8	6	T	62	—	Perkin	71	95	Henrik Skarnagel mfl, 5985 Krakhella
456 Må Blue Bøy	5.7	2.0	.9	—	—	T	67	—	Sabb	67	8	Alfred B.Ravnøy, 5996 Tangenes
459 Må Nebb	5.2	1.5	.5	—	—	T	65	—	Johns	68	5	Steinar Ytrøy, 5995 Ytrøygrend
461 Må Pelikan	6.9	1.9	.8	—	—	T	67	—	Sabb	66	8	Rasmus Ravnøy, 5996 Tangenes
466 Mg Fanøy	13.0	4.1	1.7	18	5	T	50	—	Bolind	64	70	Severin Hugøy mfl, 5989 Hersvikbygda
467 Må Freddy	6.9	2.0	.9	—	—	T	68	—	Sabb	68	8	Trygve Hjønnvåg, 5990 Kolgrov
468 Mkr Modhild	10.0	3.3	1.7	—	—	T	47	—	Ford	69	60	Johan Hjønnvåg, 5990 Kolgrov
469 Mb Sjøgull	8.5	2.9	1.2	—	—	T	50	—	Sabb	61	16	Reidar Storøy, 5995 Ytrøygrend
470 Må Terna	4.7	1.6	.6	—	—	T	—	—	Chrysl	69	7	Artur Råke, 5997 Indrøy
473 Må Kvalen	5.6	1.7	.6	—	—	T	—	—	Cresc	69	4	Harald H Notøy, 5993 Husøy i Sogn
481 Mkr Havøy	8.8	2.9	1.5	—	—	T	69	—	Sabb	69	16	Hans Strømmen mfl, 5990 Kolgrov
482 Må Hummeren	6.0	1.9	1.4	—	—	T	69	—	Sabb	69	8	Gjert Kråkenes, 5989 Hersvikbygda
483 Mkr Øygutt	8.8	3.1	1.9	—	—	T	71	—	Sabb	71	20	John Midtbø, 5999 Buskøy
484 Må Delfin	4.7	1.3	.7	—	—	T	62	—	Archim	69	6	Henrik Kråkenes, 5980 Hardbakke
485 Mkr Hindøy	12.2	3.6	1.7	—	—	T	46	—	Union	44	20	Bernt B.Ravnøy, 5996 Tangenes
486 Må Tomas	4.7	1.6	.7	—	—	P	71	—	Tomos	71	4	Alfr.B.Ravnøy, 5996 Tangenes
487 Må Pytti	4.7	1.6	.5	—	—	P	70	—	Mercur	70	7	Henrik Skarnagel, 5985 Krakhella
488 Må Ra	6.9	2.0	.9	—	—	T	69	—	Sabb	69	8	Jan Kalgraff mfl, 5990 Kolgrov
489 Må Kossa	7.5	1.9	.8	—	—	T	67	—	Sabb	67	8	Erling Færøy, 5999 Buskøy
490 Mkr Vågal	10.0	3.1	1.1	—	—	T	71	—	Ford	72	68	John Fredrik Hjønnvåg, 5990 Kolgrov
492 Må Pluto	4.7	1.6	.8	—	—	P	70	—	Cresc	63	4	Ole J.Notøy, 5993 Husøy i Sogn
493 Må Kombi Rex	4.7	1.3	.7	—	—	P	71	—	Mercur	71	10	Svein Utvær, 5996 Tangenes

SF-VK Vik — tilsynsmann: Ingvald Røyrvik, Finden, 5860 Vik i Sogn

1 Må Harald	6.3	1.9	.9	—	—	T	32	—	Sleipn	58	3	Paul Nøttveit, 5860 Vik i Sogn
2 M	7.8	2.5	1.0	—	—	P	68	—	Sabb	68	16	Jan Otterskred, 5912 Arnafjord
3 Må Steinar	5.3	1.3	.9	—	—	T	75	—	Mercur	73	7	Kristen Christensen, 5860 Vik i Sogn
4 Må Svanen	5.6	1.9	.9	—	—	T	65	—	Evinr	63	5	Bjarne Liktvor, 5860 Vik i Sogn
5 Må	5.5	1.6	.6	—	—	T	65	—	Kohler	60	2	Magne Røyrvik, 5860 Vik i Sogn
7 Må Kjell	5.6	1.7	.9	—	—	T	61	—	Penta	67	7	Martin Christensen, 5860 Vik i Sogn
8 Må Fram	6.6	2.0	1.1	—	—	T	50	—	Sabb	50	4	Asbjørn Waage, 5860 Vik i Sogn
9 Må	4.7	1.6	.9	—	—	P	68	—	Cresc	68	10	Harald Otterskred, 5912 Arnafjord
10 Må Smil	4.7	1.3	.6	—	—	P	68	—	Evinr	70	6	Torleiv Otterskred, 5912 Arnafjord
13 Må	4.7	1.6	.8	—	—	P	67	—	Mc Cul	67	7	Ola Geithus, 5860 Vik i Sogn
14 Må Agnar	7.5	2.5	.9	—	—	T	50	—	Sabb	52	5	Ingvald Røyrvik, 5860 Vik i Sogn
15 Må	5.6	1.9	.9	—	—	T	71	—	Mercur	71	7	Johan Fjellanger, 5860 Vik i Sogn
16 Må Kobben	5.9	1.9	1.0	—	—	T	70	—	Sabb	69	8	Endre Hanekam, 5860 Vik i Sogn
17 Må Jarel	8.2	2.4	1.2	—	—	T	55	—	Sleipn	70	10	Arne Røyrvik, 5860 Vik i Sogn
18 Må	4.7	1.7	.8	—	—	P	66	—	Cresc	66	4	Endre Hanekamb, 5860 Vik i Sogn
19 Må	6.0	1.9	.8	—	—	T	50	—	Mercur	67	4	Sverre Kristensen, 5860 Vik i Sogn
21 Må	4.7	1.9	.8	—	—	P	63	—	Cresc	67	4	Johs.Otterskred, 5912 Arnafjord
37 Må Sleipner	5.6	1.6	1.3	—	—	T	42	—	Sleipn	39	2	Magnus Kyrkjeteig, 5860 Vik i Sogn
42 Må Vollevik 2	6.3	1.9	.9	—	—	T	39	—	Sabb	61	8	Arvid Vollevik, 5860 Vik i Sogn

SF-V Vågsøy — tilsynsmann: Lars Terje Gotteberg, 6700 Måløy

1 Mhft Sjongtrål	* 36.8	8.6	5.3	296	119	S	75	—	Alpha	75	1450	K/S L.A.Sjong & Co., B.48, 6701 Måløy
2 Må Svalen	5.5	1.8	1.1	—	—	T	67	—	Sabb	67	8	Annianias Oppedal, 6715 Vågsvåg

Sogn og Fjordane

SF-V Vågsøy

Farkostens nummer art og navn	Lengde	Bredde	Dybde	Tonn		Matr.	Bygge år	Omb. år	Maskin			Eierens (den korresponderende reders) navn og postadresse
				Br.	Nt.				Merke	Byggeår	H.K.	
3 Må Inngun	7.5	2.5	1.6	—	—	P	74	—	Volvo	73	36	Oddvin Sivertsen, 6718 Deknepollen
4 Mkr Holvik Senior	* 33.8	7.2	3.6	199	72	S	65	75	Lister	65	660	Johs.P.J.Holvik mfl, 6700 Måløy
5 Mkr Lestholm	* 33.8	7.2	3.6	199	74	S	64	—	Lister	65	660	Erling Jensen mfl, 6700 Måløy
6 Mkr Måløysund	* 32.2	7.3	3.5	193	82	S	77	—	Alpha	77	660	Ole Gotteberg mfl, 6700 Måløy
7 Mk Valder	21.6	4.9	2.4	59	21	S	06	38	Tuxham	38	104	Fritjof Vetvik mfl, 6700 Måløy
8 Mht Tenor	* 56.0	10.6	5.7	497	202	S	74	—	MAK	73	2400	Alf Sætremyr mfl, 6700 Måløy
10 Mkr Mons O	26.4	6.7	2.9	138	59	S	61	—	Wichm	60	400	Olaf Barmen mfl, 6700 Måløy
14 Mkr Vikingen	14.6	4.0	2.1	20	6	T	16	38	Samson	26	35	Arthur Horn mfl, 6710 Raudeberg
16 Mk Hendavik	* 19.5	5.7	2.6	48	18	T	47	—	Gardn	66	200	Ingolf H.Oppedal mfl, 6715 Vågsvåg
17 Mkr Argus Junior	* 17.5	4.2	1.7	23	6	T	43	50	GM	69	246	Odd Oldeide mfl, 6700 Måløy
19 Mkr Gambler	* 48.3	8.4	4.5	487	212	S	50	66	Deutz	66	1320	A.Osmundsvaag A/S, 6700 Måløy
21 Mkr Synstrand	* 37.9	7.5	3.5	227	92	S	62	—	Vølund	62	550	Kristian Silden mfl, Gate 3, 6700 Måløy
23 Må Trinita	4.7	1.7	.7	—	—	P	73	—	Johns	73	9	Helge Haugen, 6716 Husevåg
24 Mkr Angell	10.7	3.3	1.8	8	2	T	59	—	Perkin	70	95	Harald Svoren, 6717 Gangsøy
25 Mk Gullholm	12.3	3.8	1.4	13	4	T	14	—	Brunv	54	28	Alfred Paulsen, 6700 Måløy
26 Mk Herand	12.8	4.0	1.7	16	4	T	52	—	Volvo	70	140	Olav Hopland mfl, Osmundsvåg, 6700 Måløy
27 Mk Brattheim	* 25.3	6.2	2.9	94	23	T	58	—	Alpha	65	280	Magnar Våge mfl, 6715 Vågsvåg
30 Mkr Stadhav	* 33.5	7.1	3.2	208	81	S	56	67	Alpha	74	600	Jens Vedvik, 6710 Raudeberg
31 Mkr Måløyfisk	* 34.6	7.2	3.6	205	84	S	67	—	Lister	65	660	Ivar Gotteberg mfl, 6700 Måløy
32 Mk Brunefjell	* 19.8	4.7	2.4	40	13	T	19	46	Hundes	53	110	Julius Weltzien mfl, 6715 Vågsvåg
33 Mg Hellebuen	* 12.3	4.1	1.7	16	4	T	37	50	Caterp	65	130	Arthur A.Silden mfl, 6714 Silda
34 Må Flid	7.5	2.2	1.3	—	—	T	55	—	Sabb	62	6	Arvid Gangsøy, 6718 Deknepollen
36 Må Fisk	7.8	2.5	1.8	—	—	P	69	—	Sabb	68	16	Asbjørn Hagevik, 6718 Deknepollen
38 Må Skippy	7.2	2.4	1.1	—	—	P	73	—	Volvo	73	25	Anfinn Silden, 6714 Silda
40 Må Havøy	* 8.1	2.7	.9	4	1	P	73	—	Sabb	73	30	Magne J.Rundereim mfl, 6714 Silda
43 Mkr Finn	7.8	2.4	1.5	—	—	P	71	—	Sabb	70	20	Johan Tytingvåg, 6700 Måløy
45 Mk Vestørn	* 22.2	6.3	2.6	67	18	T	36	—	Wichm	60	200	Øyvind Andal mfl, 6718 Deknepollen
48 Mkr Hoddevik	* 35.1	7.0	3.4	209	99	S	52	66	Wichm	66	500	Otto S.Hoddevik mfl, 6700 Måløy
49 Mkr Havset	7.8	2.4	1.5	—	—	P	71	—	Sabb	71	20	Trygve Solheim, 6718 Deknepollen
50 M Fernando	29.6	7.3	5.2	—	—	S	78	—	Alpha	78	640	Ottar Silden mfl, 6714 Silda
51 Mkr Blanco	* 32.3	6.7	3.0	172	84	S	55	—	GM	70	675	Asbjørn Jensen mfl, 6700 Måløy
52 Må Snøgg	4.7	1.6	.6	—	—	P	74	—	Thoha	73	10	Erling Solhaug, 6716 Husevåg
54 Må Flipper	5.6	1.9	1.3	—	—	T	54	—	Sabb	71	8	Alf Nybakk, 6710 Raudeberg
55 Må Fisken	8.5	2.5	1.3	—	—	T	54	—	Sabb	54	5	Kristian Stokkenes, 6700 Måløy
57 Må Frigg	6.4	1.9	1.3	—	—	T	54	—	FM	54	6	Arnliot Inselseth, 6715 Vågsvåg
58 Må Alken	6.6	1.9	.9	—	—	T	57	—	Sabb	64	8	Josef Hammer, 6700 Måløy
60 Må Espen	7.5	2.5	1.4	—	—	P	73	—	Volvo	73	25	Trygve Johansen, 6700 Måløy
61 Mk Strandholm	* 17.4	4.3	2.1	27	7	T	38	56	Heimd	56	55	Reidar Husevåg mfl, 6716 Husevåg
62 Mk Havlys 2	* 22.3	5.1	2.4	49	15	T	18	48	Gardn	67	200	Asbjørn Sætren, 6700 Måløy
66 Mkr Knausen	* 32.1	7.3	3.0	207	86	S	75	—	Normo	75	540	Arvid Silden mfl, 6714 Silda
67 Må Orion	7.8	2.5	.9	—	—	T	76	—	Sabb	76	22	John Silden, 6714 Silda
69 Må Delfin	7.8	2.5	1.8	—	—	T	55	—	Leyl	76	50	Magnus Svorsen mfl, 6717 Gangsøy
70 M Nygårdsjøen	* 32.0	7.6	3.0	199	74	S	77	—	Calles	77	690	P/R Ulrik Nygård mfl, 6718 Deknepollen
72 Må Marit	6.3	1.9	.8	—	—	T	54	—	FM	54	6	A.A.Torskangerpoll, 6715 Vågsvåg
75 Mkr Midtgaard	* 35.1	6.1	3.2	171	58	S	32	55	Alpha	58	420	Jenny Midtgaard, 6700 Måløy
76 Mkr Granton	* 32.0	7.1	3.8	203	92	S	54	70	Alpha	71	600	Jenny Midtgaard, 6700 Måløy
77 Må Vill	6.0	1.9	.9	—	—	T	54	—	FM	63	6	Johs.Myrestrand, 6715 Vågsvåg
78 Mkr Nybakk	* 25.3	6.3	3.0	96	31	T	61	—	Calles	67	460	Jakob A.Nybakk mfl, 6710 Raudeberg
79 Mkr Laila	7.8	2.9	.9	—	—	P	73	—	Perkin	73	62	Simon Gangeskar, Gate 3, 6700 Måløy
83 Mk Halvardson	* 24.5	6.2	3.0	92	33	S	64	—	Deutz	77	600	Arne Royseth mfl, Boks 132, 6701 Måløy
84 Må Duen	6.4	1.7	1.1	—	—	T	46	—	Sabb	46	4	Johan A.Evjen mfl, 6700 Måløy
85 Mk Lestasund	* 29.0	5.7	2.8	95	42	S	13	50	Finnøy	47	180	Ole Gotteberg, 6700 Måløy
87 Må Straum	8.5	3.0	.9	—	—	T	65	—	Sabb	54	6	Sverre Gangsøy mfl, 6717 Gangsøy
88 Mk Harald	14.1	4.0	1.8	19	5	T	14	50	Gardn	72	110	Alfred Osmundsvåg mfl, 6718 Deknepollen
90 Mkr Vestliner	* 47.5	7.6	4.3	411	199	S	42	65	Normo	72	1400	Arnvid Solvåg mfl, Utsiktstn.8, 6700 Måløy
92 Må Tor	8.5	2.4	.8	—	—	T	49	—	Sabb	49	5	I.Torskangerpoll mfl, 6715 Vågsvåg
93 Mkr Øyfisk	* 29.9	7.1	3.6	165	70	S	73	—	Alpha	73	500	Dagnar Silden mfl, 6714 Silda
95 Må Ekkofisk	7.8	2.7	1.4	—	—	P	71	—	Sabb	71	22	Jostein Solhaug, 6716 Husevåg
99 Mht Nestor	* 40.1	8.0	5.8	291	98	S	65	73	Wichm	65	900	Reidar Sætremyr mfl, 6015 Gåseid
100 Mht Ole Sætremyr	* 62.3	12.0	6.2	498	165	S	78	—	MAK	77	3400	Alf Sætremyr mfl, 6700 Måløy
103 Må Tott	7.0	1.6	.7	—	—	T	54	—	Sabb	53	5	Ivar O.Husevåg, 6716 Husevåg
104 Må Arthur	6.0	1.9	1.4	—	—	T	—	—	Johns	74	9	Magnus Færestrand, 6715 Vågsvåg

SF-V Vågsøy

Farkostens nummer art og navn	Lengde	Breidde	Dybde	Tonn		Matr.	Bygge år	Omb. år	Maskin			Eierens (den korresponderende reders) navn og postadresse
				Br.	Nt.				Merke	Byggeår	H.K.	
106 Må Duen	5.6	1.9	.9	—	—	T	54	—	Marna	54	11	Magnus Myre, 6710 Raudeberg
109 Må Robjørn	7.7	2.4	1.0	—	—	T	56	—	Stord	56	6	Bjarne Lødøen, 6700 Måløy
110 Mkr Vester Junior	10.6	3.9	1.5	14	4	P	76	—	Ford	76	100	Helge Haugen, 6716 Husevåg
113 Må Vera	7.2	2.5	1.3	—	—	T	74	—	Sabb	74	10	Nils Televik, 6710 Raudeberg
114 Må Albert-Ove	8.4	2.8	1.1	6	3	T	75	—	Sabb	74	22	John Nybakk, 6710 Raudeberg
115 Må Snekk	6.9	2.2	1.3	—	—	T	60	—	Sabb	67	8	Isak Wik, 6714 Silda
116 Må Grei	7.7	2.2	1.1	—	—	T	61	—	Sabb	56	5	Birger Husevåg, 6716 Husevåg
117 Må Svanen	7.5	2.3	1.1	—	—	T	57	—	Sabb	56	5	Anfinn A.Husevåg, 6716 Husevåg
122 Mkr Nyvåg	10.5	3.5	1.5	11	3	T	74	—	Ford	74	100	Asbjørn R.Silden, 6714 Silda
123 Må Parat	7.8	2.5	1.1	—	—	T	20	76	Yanmar	77	33	Alf Kråkenes, Gate 3, 6700 Måløy
124 Må Trygg	7.8	2.4	.9	—	—	T	41	—	Vestk	30	7	Oskar Haugen mfl, 6710 Raudeberg
125 Mkr Albatross	7.9	2.8	.9	—	—	P	78	—	Sabb	78	54	Rolf Aare, 6718 Deknepollen
127 Må Kjell	5.3	1.6	.9	—	—	T	36	72	Mercur	72	4	Daniel K.Kvalheim, 6710 Raudeberg
129 Mkr Heimdal	11.6	3.0	1.6	13	—	S	61	—	BK	61	30	Sverre Torskangerpoll mfl, 6715 Vågsvåg
134 Må Vik	7.5	2.2	1.3	—	—	T	61	—	Sabb	53	5	Karl I.Refvik mfl, 6710 Raudeberg
135 Mkr Westving	9.2	3.1	1.4	8	2	T	76	—	Marna	76	42	Ivar Westvik, Boks 156, 6700 Måløy
137 Må Terna	6.8	2.2	1.0	—	—	T	50	—	Sabb	49	5	Reidulf Færestrand mfl, 6715 Vågsvåg
139 Må Forsøk	6.6	2.0	1.1	—	—	T	63	—	Sabb	45	5	Jakob Holvik, 6700 Måløy
140 Må Skippy	7.5	2.5	1.9	—	—	P	74	—	Sabb	74	18	Alfred Husevåg mfl, 6716 Husevåg
142 Må Lettvint	7.5	2.2	.9	—	—	T	74	—	Sabb	73	10	Ludvik Lågeide, 6760 Bryggja
143 Må Kjalcken	6.6	2.2	1.6	—	—	T	56	—	Sabb	51	5	I.Torskangerpoll, 6715 Vågsvåg
144 Må Snekken	7.4	2.5	.9	—	—	T	46	—	Sabb	—	5	Ingebrigt Husevåg, 6716 Husevåg
145 Må Kato	7.2	1.9	1.3	—	—	P	71	—	Yanmar	71	8	Hjalmar Husevåg, 6716 Husevåg
147 Mkr Janne	8.8	3.0	1.7	9	2	P	77	—	BMC	77	100	Harald Husevåg, 6718 Deknepollen
148 Må Snekk	6.3	2.2	.9	—	—	T	76	—	Sabb	76	10	Ingebrigt Husevåg, 6716 Husevåg
149 Må Signor	6.6	2.6	.8	—	—	P	75	—	Ford	74	54	Normann Oldeide, Haines, 6700 Måløy
150 Må Sjøblomst	6.9	2.2	1.1	—	—	T	61	—	Sabb	46	5	Ingolff Gotteberg, 6700 Måløy
151 Må Teisten	5.3	1.7	.9	—	—	T	68	—	Yamaha	77	8	Karstein Strømmen, 6748 Flatraket
157 Må Flaks	6.4	2.2	.8	—	—	T	60	—	Sabb	75	10	Ingvard Kvalheim, 6710 Raudeberg
158 Må Kvikk	5.6	1.4	.6	—	—	T	60	—	Johns	75	6	Alfred Gangsøy, 6717 Gangsøy
161 Må Kjalcken	8.5	2.7	1.1	—	—	T	58	—	Sabb	66	16	Anfinn Ramsevik mfl, 6700 Måløy
162 Må Petra	4.5	1.5	.6	—	—	P	69	—	Cresc	72	5	John Silden, 6714 Silda
163 Må Bølgen	4.6	1.6	.7	—	—	P	75	—	Johns	75	4	Alfred Husevåg, 6716 Husevåg
164 Må Silda	7.8	2.5	1.3	—	—	T	52	—	Sabb	60	6	Ragnv.O.Husevåg, 6716 Husevåg
165 Må Tiur	5.3	1.9	.6	—	—	T	63	—	Briggs	63	4	Isak A.Wik, 6714 Silda
168 Må Duen	5.3	1.9	.8	—	—	P	73	—	Mercur	71	9	Erling Kvamme, 6762 Almningingen
170 Ms Måken	11.0	3.3	1.6	—	—	T	48	—	Volda	48	22	Anfinn Lågeide mfl, 6700 Måløy
172 Må Åshild 2	10.0	2.7	1.1	—	—	T	55	—	Marna	55	24	Alfred Osmundsvåg, 6700 Måløy
173 Må Ekko	10.0	2.7	1.0	—	—	T	51	—	Marna	57	14	Karstein Osmundsvåg, 6700 Måløy
176 Må Kjellsnes	6.3	2.2	1.3	—	—	T	58	—	Sabb	76	10	Daniel Kvalheim, 6710 Raudeberg
177 Mkr Wenche	5.5	2.3	.6	—	—	P	77	—	Bukh	77	10	Asbjørn O. Refvik, 6710 Raudeberg
178 Må Venke 2	6.3	1.9	1.3	—	—	T	75	—	Sabb	74	10	Steinar Osmundsvåg, 6718 Deknepollen
179 Må Rapp	10.0	3.0	1.6	—	—	T	42	54	Volda	62	14	Ludvig Grindøy, 6700 Måløy
180 Må Snøgg	5.4	1.6	.8	—	—	T	54	—	Marna	49	5	Karl Karlsen mfl, 6710 Raudeberg
181 Må Lis	6.9	2.2	.7	—	—	T	60	—	Sabb	60	8	Georg Ramsevik, 6700 Måløy
188 Må Evy	7.7	2.5	1.3	—	—	T	61	—	Sabb	61	8	Otto P.Sætren, 6700 Måløy
189 Må Skvetten	4.4	1.9	.9	—	—	P	76	—	Mercur	76	4	Magnus Saltkjel, 6718 Deknepollen
190 Mkr Havnevåg	9.1	3.1	1.2	8	2	T	66	—	Marna	66	36	Leif Husevåg, 6716 Husevåg
191 Må Joar	6.7	1.9	.9	—	—	T	68	—	Sabb	48	5	Arthur Husevåg, 6716 Husevåg
193 Må Blåveis	9.4	2.2	1.3	—	—	T	—	—	Sabb	62	16	Ragnv.I.Husevåg, 6716 Husevåg
194 Må Aba	10.0	2.5	1.3	—	—	T	53	64	Sabb	64	6	Alfred Nygård, 6700 Måløy
195 Må Sitroan	8.5	3.0	1.6	—	—	P	71	—	Motor	72	120	Hans Fure, 6714 Silda
197 Må Gomet	6.9	2.5	1.3	—	—	T	60	—	Sabb	60	5	Leif Holme, 6718 Deknepollen
198 Må Kvikk	4.7	1.4	.6	—	—	P	75	—	Mercur	75	7	Ludvik Furnes, Boks 241, 6701 Måløy
200 Mkr Sjobas	29.9	7.1	3.6	165	70	S	71	—	Alpha	71	500	Steinar S.Silden mfl, 6714 Silda
201 Må Kvikk	5.0	1.7	.9	—	—	P	76	—	Mercur	76	7	Isak Gangsø, 6700 Måløy
207 Må Meteor	6.9	2.2	1.6	—	—	T	56	—	Sabb	54	5	Asbj.Hagevik, 6718 Deknepollen
213 Mkr Terje Viken	13.6	4.3	1.9	19	6	T	13	28	Merc	69	150	Steinar Osmundsvåg, 6700 Måløy
216 Mkr Måken	6.1	2.1	1.2	—	—	P	76	—	Yamaha	76	12	John Silden, 6714 Silda
219 Må Sleipner	6.5	2.1	1.1	—	—	T	48	—	Sleipn	47	4	Anfinn Lågeide, 6700 Måløy
227 Må Eli-Merkur	6.6	2.6	1.3	—	—	P	74	—	Leyl	74	60	Lars Bortne, 6718 Deknepollen
231 Må Alken	5.6	1.9	.9	—	—	T	55	—	Cresc	65	4	Sigmund Husevåg, 6760 Bryggja

Sogn og Fjordane

SF-V Vågsøy

Farkostens nummer art og navn	Lengde	Bredde	Dybde	Tonn		Matr.	Bygge år	Omb. år	Maskin			Eierens (den korresponderende reders) navn og postadresse
				Br.	Nt.				Merke	Byggeår	H.K.	
232 Mhtf Ole Senior	* 58.9	9.6	4.1	655	268	S	66	68	MAK	65	1300	Reidar Sætremyr mfl, 6700 Måløy
234 Må Havmøy	7.5	2.4	1.3	—	—	T	46	—	Sabb	65	6	Vidar Gangsøy, 6718 Deknepollen
235 Må Sigga	6.9	1.6	1.3	—	—	T	64	—	Sabb	65	8	Ivar Sandvik, 6715 Vågsvåg
237 Må Stegg	7.2	2.4	1.3	—	—	T	65	—	Sabb	65	8	Odd Verpeide, 6715 Vågsvåg
239 Må Fliks	5.3	1.6	.8	—	—	T	41	58	Jap	66	3	Fritjof Silden, 6714 Silda
246 Mkr Lem Senior	* 48.9	8.0	4.1	455	213	S	37	69	Deutz	66	1100	Firda Canning Co.A/S, B.23, 6701 Måløy
247 Må Bill	6.1	1.8	.8	—	—	T	55	—	Marna	56	5	I.Kvalheim, Holvik, 6700 Måløy
249 Må Doggen	4.7	1.6	.9	—	—	P	77	—	Mercur	77	7	Ole Hennøy, 6718 Deknepollen
255 Må Kvikk	6.3	1.9	.9	—	—	T	65	—	Cresc	66	3	Arnold Nore, 6760 Bryggja
258 Må Daffy	8.9	2.8	1.2	—	—	T	57	—	Marna	57	24	Olaf Hopland mfl, 6718 Deknepollen
262 Må Bris	6.0	1.7	.9	—	—	T	56	—	Sleipn	58	4	Magnus Svoren, 6717 Gangsøy
264 Må Johnsen	4.7	1.6	.9	—	—	T	70	—	Johns	74	4	Oskar J.Gangsøy, 6717 Gangsøy
268 Må Randi Ann	7.7	2.5	1.4	—	—	P	67	—	Sabb	67	8	Alf Solheim, 6715 Vågsvåg
271 Mk Ringbas	* 40.9	6.6	3.4	270	110	S	23	61	Wichm	63	600	A.Solvåg mfl, Utsiktsvn.8, 6700 Måløy
277 Må Snøgg	6.0	1.4	.6	—	—	T	60	—	Suzuki	74	5	Sverre Gangsøy, 6717 Gangsøy
278 Må Jolly	4.7	1.6	.6	—	—	T	58	—	Cresc	68	5	Jon Visnes, Grindøy, 6700 Måløy
279 Må Tøffe	7.5	2.5	.9	—	—	T	56	—	Sabb	64	8	John Johansen, 6714 Silda
281 Må Vito	8.2	2.7	1.3	—	—	T	69	—	Sabb	68	16	Adolf Silden, 6714 Silda
309 Mkr Sjømøy	* 27.9	6.2	2.9	97	38	T	58	66	Wichm	57	240	Magne Årvik, 6700 Måløy

H-A Askøy

Farkostens nummer art og navn	Lengde	Bredde	Dybde	Tonn		Matr. Bygge år	Omb. år	Maskin			Eierens (den korresponderende reders) navn og postadresse
				Br.	Nt.			Merke	Byggeår	H.K.	

Hordaland

H-A Askøy — tilsynsmann: Torgeir Torgersen, Davanger, 5310 Hauglandshella

2	Må	Norheim	3.8	1.6	.6	—	—	P	73	—	Honda	75	7	Elling Solsvik, 5304 Nordre Hetlevik
3	Mkr	Fortuna	8.5	2.6	.7	—	—	P	74	—	Sabb	74	22	Hans Lønøy, 5320 Kjerrgarden
4	Må	Bris	8.5	2.5	1.3	—	—	T	56	—	Sabb	56	6	Arne Ellingsen, Skiftesvik, 5302 Strusshamn
5	Mk	Coral	14.7	5.2	2.1	24	8	T	64	—	Caterp	64	165	Magnus Midtøy mfl, 5320 Kjerrgarden
6	M	Skum	8.8	3.8	.9	—	—	T	35	—	Sabb	55	6	Ingvald V.Skråmestø, 5320 Kjerrgarden
7	Må		5.5	1.4	.5	—	—	T	60	—	Yamaha	75	8	Lars Skansen, 5328 Herdla
8	Må	Hardy	7.5	2.2	1.3	—	—	T	66	—	Sabb	66	16	Reinhard Rasmussen, 5310 Hauglandshella
9	Må	Flipper	5.3	1.6	.8	—	—	T	69	—	Cresc	70	4	Nils Gudbrandsøy, 5320 Kjerrgarden
11	Må	Stopp	5.0	1.6	.7	—	—	T	76	—	Evinr	76	6	Nils Rasmusen, 5310 Hauglandshella
12	Mkr	Radek	* 50.1	8.4	3.9	457	207	S	66	72	Wichm	66	1250	Bertin Torgersen, 5310 Hauglandshella
13	Må	Ray	4.9	1.3	1.1	—	—	P	74	—	Tomos	—	4	Alfred Abbedissen, 5320 Kjerrgarden
14	Mkr	Von	7.8	3.0	.9	—	—	T	46	—	Sabb	46	5	Kristoffer Rasmussen, 5310 Hauglandshella
15	Mg	Lise	* 9.2	3.2	.9	6	1	T	76	—	Ford	76	100	Peder Jacobsen, 5349 Ramsøy
17	Må	Delfin	5.0	1.9	.9	—	—	P	—	—	Mercur	76	40	Olav Furevik mfl, 5310 Hauglandshella
18	Må	Laksen	5.6	1.6	.8	—	—	T	50	—	Sabb	—	5	Alfred Vindenes, 5304 Nor.Hetlevik
19	Må	Fjordfisk	6.5	2.5	2.0	—	—	P	71	—	Volvo	75	170	Harald Torgersen, 5310 Hauglandshella
20	Mkr	Øybas	* 9.3	3.1	.9	7	1	T	77	—	Ford	—	100	Jakob Henriksen, 5349 Ramsøy
22	Mkr	Isabella	8.8	3.0	1.0	—	—	P	77	—	Perkin	75	115	Ingmann Midtøy, 5320 Kjerrgarden
23	Mkr	Vinga	* 13.0	4.4	2.0	17	6	T	67	—	Scania	69	112	Olav Furevik mfl, 5310 Hauglandshella
24	Mg	Grindheim	* 11.3	3.2	1.3	12	3	P	77	—	Ford	77	260	Sverre Grindheim, 5305 Florvåg
25	Må	Perle	7.2	2.3	.9	—	—	T	57	—	Sabb	78	10	Konrad Breivik, 5320 Kjerrgarden
26	Må	Remo	8.2	2.7	.9	—	—	T	68	—	Sabb	78	22	Kristian J.Skråmestø mfl, 5320 Kjerrgarden
41	Må	Ronny	4.4	2.4	1.1	—	—	T	63	—	Sabb	63	8	Monrad Mathiasen, 5349 Ramsøy
48	Må	Arvid	7.5	2.5	1.3	—	—	T	55	—	Sabb	66	8	Håkon Oksnes, 5328 Herdla
49	Må	Jardly Junior	4.7	1.9	.8	—	—	T	56	—	Chrysl	72	4	Asbjørn Fauskanger, 5320 Kjerrgarden
58	Må	Merkesvik	5.6	1.9	.9	—	—	T	45	—	Tomos	70	4	Sverre Merkesvik, 5320 Kjerrgarden
63	M	Havly	8.8	2.7	1.1	—	—	T	37	—	Sabb	38	5	Alfred A.Berland, 5320 Kjerrgarden
65	Mkr	Torsver	* 42.6	7.2	5.8	299	133	S	66	68	Wichm	72	1250	Torger Torgersen mfl, 5310 Hauglandshella
70	Ms	Alf	13.4	4.1	1.8	17	6	T	18	36	Union	37	30	Alf Andersen mfl, 5320 Kjerrgarden
89	Ms	Steinborg	* 19.5	4.5	2.1	34	9	T	29	49	Wichm	54	120	J.Støldal mfl, Ole Irgensv.96, 5000 Bergen
92	Må	Laika	7.0	1.8	.9	—	—	T	58	—	Sabb	58	8	H.Halvorsen, 5310 Hauglandshella
96	Mkr	Prektig	* 13.0	4.4	2.3	17	4	P	78	—	Cumm	77	220	Magne Pedersen, 5349 Ramsøy
98	Mkr	Åse	13.5	4.2	1.9	—	—	T	32	48	Wichm	37	20	Thorleif Pedersen, 5302 Strusshamn
103	Må	Vikar	7.2	2.2	.9	—	—	T	50	—	Sabb	60	8	N.K.Nilsen, 5310 Hauglandshella
106	Mk	Harald	9.6	3.0	1.4	—	—	T	16	—	Nordl	28	12	Asmund Abbedissen, 5320 Kjerrgarden
126	Mk	Framtid 1	* 19.8	5.3	2.3	44	15	T	34	—	GM	69	246	Lauritz L.Ådlandsvik mfl, 5320 Kjerrgarden
129	Mk	Motig	12.3	4.1	1.6	14	4	T	40	—	Union	52	20	L.Bekkenes mfl, 5320 Kjerrgarden
139	Ms	Vesla	9.4	3.1	1.6	—	—	T	40	—	Sterk	42	10	Albert M.Berland, 5320 Kjerrgarden
143	Mk	Arvid	* 23.5	5.6	2.6	61	23	T	41	—	Wichm	41	50	S.K.Fauskanger mfl, 5320 Kjerrgarden
145	Mkr	Ronny	16.5	4.5	2.0	28	9	T	15	56	Wichm	48	50	Reidar M.Håpoldøy mfl, 5328 Herdla
150	Mk	Haapoldøy	13.1	3.8	1.8	12	4	T	36	—	Ford	77	108	Gustav O.Håpoldøy mfl, 5320 Kjerrgarden
158	Mkr	Einar	9.3	3.0	1.7	—	—	T	43	—	Union	45	7	Sverre Merkesvik, 5320 Kjerrgarden
162	Må	Kvik	6.0	1.9	.8	—	—	T	38	—	Briggs	61	4	H.P.Fauskanger, 5320 Kjerrgarden
169	Mk	Berland	* 19.5	4.8	1.9	28	9	T	33	42	GM	69	246	Lyder Berland mfl, 5320 Kjerrgarden
183	Mkr	Krutrøyk	7.8	2.7	1.0	—	—	T	70	—	Sabb	71	20	Karl Vindenes, 5310 Hauglandshella
195	Mkr	Ann	9.1	2.7	1.2	—	—	T	67	—	Sabb	67	16	Anton Nilsen, 5310 Hauglandshella
200	Mk	Ledholm	20.2	4.4	2.4	47	18	S	02	—	GM	71	246	Bjarne Abbedissen, 5320 Kjerrgarden
202	M	Jon	10.0	3.3	1.3	—	—	T	40	—	Union	40	7	Alfred J.Ådlandsvik, 5320 Kjerrgarden
204	Mb	Verkna	7.8	2.6	1.2	—	—	T	59	—	Sleipn	47	6	Kristian Jonassen mfl, 5320 Kjerrgarden
220	Må	Lyn	5.6	1.6	.9	—	—	T	43	—	Cresc	—	4	Ole O.Midtøy, 5328 Herdla
230	Må	Finn	5.6	1.9	1.1	—	—	T	55	65	Marna	59	4	Ragnar Haraldsen, 5328 Herdla

Hordaland

H-AV Austevoll

Farkostens nummer art og navn	Lengde	Bredde	Dybde	Tonn		Matr.	Bygge år	Omb. år	Maskin			Eierens (den korresponderende reders) navn og postadresse
				Br.	Nt.				Merke	Byggeår	H.K.	
1 Må Kolbein	8.8	2.7	1.5	—	—	T	45	—	Ford	72	59	Anders Kolbeinshavn, 5490 Storebø
3 Mkr Brattøy	* 17.1	5.7	2.7	46	12	T	54	—	Deutz	71	360	Endre Haugland mfl, 5490 Storebø
4 Mkr Virando	* 41.1	6.8	3.2	248	111	S	46	73	Alpha	69	600	Hallvard Møgster, 5493 Kolbeinsvik
5 Mkr Andrott	* 43.6	7.5	3.5	297	142	S	60	74	Wichm	71	1000	Oskar Drivenes mfl, 5480 Bekkjarvik
7 Må Havbris	7.8	2.7	1.3	—	—	T	68	—	Scania	57	60	Arne Kalve Klepsvik, 5498 Bakkasund
8 Mkr Grethe Kalve	* 43.7	7.3	4.3	342	146	S	27	58	Alpha	57	720	Henry Kalve, 5498 Bakkasund
9 Mkr Hardhaus	* 53.6	8.9	4.9	653	347	S	51	70	Wichm	74	1750	Ingolf Møkster mfl, 5493 Kolbeinsvik
10 Må Vimm	5.3	1.9	.9	—	—	T	72	—	Suzuki	72	4	Erling Fonedenes, 5493 Kolbeinsvik
11 Mkr Knester	* 47.8	8.5	4.1	553	250	S	67	69	MWM	66	1100	Knut L.Stenevik, 5480 Bekkjarvik
12 Mkr Havbraut 1	* 48.1	8.0	4.1	477	213	S	49	63	MAK	64	1100	Anders Kalve mfl, 5498 Bakkasund
13 M Henriette	7.0	2.6	.7	—	—	P	76	—	Perkin	76	62	Karl Kleppe, 5495 Torangsvåg
14 Må Odin	6.9	1.9	1.1	—	—	T	72	—	Sabb	72	16	Ole Drønen, 5495 Torangsvåg
15 Mhtf Møgsterfjord	* 60.9	12.0	3.9	768	321	S	75	—	Wichm	75	2500	K.S.Møgster Fiskebåtr.A/S, 5493 Kolbeinsvik
16 Må Bamse	6.7	2.1	1.1	—	—	T	66	—	Sabb	68	8	Knut J.Økland, 5495 Torangsvåg
17 Må Line	7.5	2.7	1.3	—	—	T	76	—	Sabb	76	22	Arthur Eidsheim, 5495 Torangsvåg
18 Må Blikk	7.9	2.3	1.2	—	—	T	68	—	Sabb	68	16	Georg O.Salthella, 5480 Bekkjarvik
20 Må Hugo	6.7	2.1	1.1	—	—	T	60	—	Sabb	69	8	Markvard Nilsen, 5486 Littlekalsøy
21 M Julius	* 9.4	3.0	.9	7	2	P	75	—	Ford	74	100	Alf Møgster mfl, 5490 Storebø
24 M Maksvær	10.8	3.0	1.4	—	—	P	74	—	Volvo	63	200	Hallvard Møgster, 5493 Kolbeinsvik
25 Mk Hordatrål	35.6	6.1	2.9	240	85	S	85	50	Deutz	64	620	Kristoffer Aase Rabben mfl, 5480 Bekkjarvik
26 Mkr Manon	* 47.8	7.8	4.7	465	213	S	39	71	MAK	66	1100	K.Halstensen A/S, 5480 Bekkjarvik
27 Mkr Kanabus	7.2	2.8	1.6	—	—	P	71	—	Sabb	71	20	Olav P.Årland, 5484 Stolmen
28 Må Sidsel	6.0	1.9	1.1	—	—	T	59	—	Marna	59	5	Georg Kalvenes, 5480 Bekkjarvik
30 Mkr Drivenes	* 33.8	6.9	3.3	228	79	S	56	—	Caterp	69	525	Oskar Drivenes mfl, 5480 Bekkjarvik
31 Mkr Abelona	* 16.5	4.9	1.7	24	8	T	50	—	Wichm	58	40	Harald Møgster, 5493 Kolbeinsvik
32 M Gerda Marie	* 50.0	9.5	4.3	499	210	S	75	—	Wichm	75	1750	Martin Sæle mfl, 5495 Torangsvåg
33 Må Kvikk	7.5	2.2	1.1	—	—	T	65	—	Sabb	65	16	Mikkjel Klepsvik, 5498 Bakkasund
34 M Sylvor	9.4	3.0	.7	—	—	T	72	—	Perkin	71	145	Johannes Hille mfl, 5498 Bakkasund
36 Må Tovo	7.2	2.2	1.3	—	—	T	69	—	Sabb	69	16	Knut Hevrøy, 5484 Stolmen
37 M Jimko	8.5	2.7	1.3	—	—	P	75	—	Sabb	75	30	Odd Hevrøy, 5490 Storebø
38 Mkr Staaløy	* 60.3	10.0	4.5	936	540	S	72	72	Normo	72	1900	Kristoffer Drønen mfl, 5495 Torangsvåg
39 Må Henny	6.9	2.2	.9	—	—	T	70	—	Sabb	70	8	Sigmund Aarland, 5484 Stolmen
41 M Kvikk	7.0	2.6	.7	—	—	P	76	—	Perkin	76	62	Arne Gunnar Gauksheim, 5480 Bekkjarvik
42 Mkr Hugin	8.5	2.5	1.3	—	—	P	74	—	Sabb	74	30	Ole Kvaløy, 5498 Bakkasund
43 Mkr Vimi	* 54.2	8.1	4.5	497	251	S	36	72	Wichm	69	1050	Johannes Stangeland mfl, 5484 Stolmen
45 Mkr Steinevik	* 43.7	7.3	4.5	377	171	S	31	72	MWM	73	1100	Knut K.Stenevik mfl, 5480 Bekkjarvik
46 Må Sælo	6.0	1.9	1.3	—	—	T	53	—	Sabb	62	8	Johannes A.Klepsvik, 5498 Bakkasund
47 M Karoles	* 49.3	9.6	4.3	694	319	S	77	—	Wichm	77	1800	Karsten Østervold mfl, 5480 Bekkjarvik
48 Ms Aktiv 5	* 10.1	3.2	1.5	8	3	T	65	—	Ford	74	108	Inge Skår, 5495 Torangsvåg
49 Mkr Lilly	8.5	2.8	1.6	—	—	T	75	—	Merc	75	42	Martin Sæle, 5495 Torangsvåg
50 M Hilde	* 9.8	3.3	.8	8	2	P	74	—	Cumm	73	150	Harald Birkeland, 5490 Storebø
51 M Kurre	* 8.0	2.7	1.0	5	1	P	77	—	Sabb	76	22	Lars Johan Eidsheim, 5495 Torangsvåg
54 Må Laianda	7.1	2.6	.7	—	—	P	75	—	Ford	74	75	Lars Birkeland, 5490 Storebø
55 Må Fiks	6.0	2.0	.9	—	—	T	61	—	Sabb	62	8	Rasmus R.Møgster, 5487 Møkster
56 Mkr Kamo	* 21.6	5.8	2.9	67	24	T	55	—	GM	72	365	Lars Bjørn Drønen, 5492 Rostøy
57 Må Ares	7.4	2.5	1.0	—	—	P	72	—	Sabb	72	22	Odvar Hagen, 5480 Bekkjarvik
58 M Bente	9.4	3.3	.9	—	—	T	77	—	BMC	77	113	Birger Drønen mfl, 5495 Torangsvåg
59 Må Arlin	7.1	2.6	.7	—	—	P	75	—	Ford	74	75	Alf Dagfinn Birkeland, 5490 Storebø
60 Må Thor Eivind	6.9	1.9	1.3	—	—	T	72	—	Sabb	72	10	Torfin Furevik, 5487 Møkster
61 Må Anne	6.5	1.5	.8	—	—	T	16	—	Evinr	73	4	Bjarne Økland, 5495 Torangsvåg
62 M Alfegutt	* 9.5	3.1	1.5	8	2	P	75	—	MWM	75	100	Nils Olai Østervold, 5495 Torangsvåg
63 Mkr Vigre	8.8	3.0	1.5	—	—	T	75	—	Ford	75	74	Nils Gunnar Bjånes, 5490 Storebø
64 Må Bill	6.9	1.9	1.3	—	—	T	68	—	Marna	57	7	Bård Våge, 5484 Stolmen
66 Må Svint	6.0	1.9	1.3	—	—	T	69	—	Sabb	69	8	Torvald Eide, 5499 V.Vinnesvåg
68 M Jola	* 9.5	3.1	1.5	7	2	P	77	—	BMC	77	120	Jon Økland, 5495 Torangsvåg
69 M Jorun	9.4	2.9	1.4	—	—	T	63	—	Perkin	69	62	Johannes Berntsen mfl, 5486 Litlakalsøy
72 Må Stølasabben	7.8	2.5	1.6	—	—	P	69	—	Sabb	68	8	Abraham Aarland, 5484 Stolmen
73 Må Terna	7.5	2.4	1.1	—	—	T	69	—	Sabb	69	8	Jens Uglenes, 5499 V.Vinnesvåg

H-AV Austevoll

Farkostens nummer art og navn	Lengde	Breidde	Dybde	Tonn		Matr.	Bygge år	Omb. år	Maskin			Eierens (den korresponderende reders) navn og postadresse
				Br.	Nt.				Merke	Byggeår	H.K.	
74 Må Bølgen	5.3	2.2	1.1	—	—	T	70	—	Johns	69	6	Johannes Stenevik, 5480 Bekkjarvik
75 Må Hummeren	6.3	2.1	1.3	—	—	P	76	—	Sabb	76	10	Peder R. Møgster, 5487 Møkster
76 Mkr Snurp 8	28.0	6.7	3.3	131	50	T	43	—	Alpha	48	240	Henry Kalve, 5498 Bakkasund
77 Må Sørhaug	8.2	2.5	1.3	—	—	T	77	—	BMC	76	60	Alf Inge Taranger, 5495 Torangsvåg
78 Må Wilhelm	5.3	1.9	.9	—	—	T	73	—	Suzuki	75	7	Wilhelm Nyheim, 5493 Kolbeinsvik
80 M Sølvgutt	10.0	3.3	.9	8	2	P	76	—	Ford	75	68	Dauglas Drønen, 5490 Storebø
81 Må John	7.1	2.3	1.2	—	—	P	76	—	FM	66	18	Arnold Olav Kalve, 5498 Bakkasund
83 Mk Håkon	14.3	4.3	2.3	24	6	T	15	48	Caterp	67	180	Hans Drønen, 5492 Rostøy
84 Mg May	8.8	2.8	1.6	—	—	T	71	—	Perkin	71	145	Hans E. Klepsvik, 5498 Bakkasund
85 M Else	8.1	2.8	1.1	—	—	P	77	—	Sabb	77	30	Kristen Melingen, 5495 Torangsvåg
86 Mkr Dorthea Møgster	47.3	9.0	4.5	499	237	S	67	—	Wichm	67	1200	Sigmund Drønen mfl, 5493 Kolbeinsvik
87 Mkr Talbor	54.1	8.4	4.6	582	289	S	47	71	Wichm	64	1200	Arne Birkeland mfl, 5490 Storebø
88 Må Delfin	6.3	2.2	1.5	—	—	P	75	—	Sabb	75	10	Nils Andreas Vik, 5499 V.Vinnesvåg
89 Mkr Saltholm	20.2	5.4	2.6	50	16	T	55	—	GM	72	365	Ole Martin Salthella mfl, 5480 Bekkjarvik
90 Mkr Storeknut	59.2	9.5	3.9	751	401	S	48	72	Wichm	72	1750	Kristoffer Drønen mfl, 5495 Torangsvåg
91 M Optimist	7.0	2.5	1.5	5	2	P	74	—	Ford	74	54	John Hanøy, 5493 Kolbeinsvik
93 Mkr Geirann	8.8	3.0	1.7	8	2	P	76	—	Ford	71	90	Magnus Haugland, 5490 Storebø
94 Må Måken	7.1	2.3	1.2	—	—	P	75	—	BMC	69	42	Lars Olai Melkevik, 5498 Bakkasund
95 M Njáfisk	8.0	2.7	1.4	—	—	P	76	—	Sabb	76	30	Rune Njåstad mfl, 5484 Stolmen
96 Må Herborg	7.2	2.4	1.4	—	—	T	76	—	Sabb	76	10	Knut Høyland, 5499 V.Vinnesvåg
98 Må Teddy	6.3	1.9	.9	—	—	T	63	—	Marna	59	6	Edvard M. Økland, 5486 Litlakalsøy
99 Mkr Ole Bakk	48.5	7.9	4.6	478	264	S	41	70	Normo	64	1040	Ole Østervold mfl, 5495 Torangsvåg
100 Må Rapp	7.5	2.7	1.6	—	—	T	68	—	Marna	68	18	Lars Blænes, 5499 V.Vinnesvåg
101 Må Von	7.5	2.6	1.8	—	—	T	67	—	Sabb	67	16	Olav N. Stangeland mfl, 5484 Stolmen
102 Må Sel	7.1	2.6	.9	—	—	P	77	—	Volvo	—	57	Knut S. Kalvenes, 5480 Bekkjarvik
104 Må Olika	6.9	2.5	1.6	—	—	T	65	—	Sabb	67	8	Ingolf Fagerbakke, 5480 Bekkjarvik
105 Må Una	6.6	2.3	1.3	—	—	P	77	—	Yamaha	77	12	Olav Kjeilen, 5490 Storebø
106 Må Delta	6.9	2.3	1.3	—	—	P	77	—	Sabb	77	10	Atle Klepsvik, 5498 Bakkasund
107 Må Daimen	6.6	2.4	1.1	—	—	T	56	—	Sabb	70	8	Adolf Økland, 5495 Torangsvåg
108 Må Glimt	6.7	2.2	1.2	—	—	T	60	—	Sabb	—	5	Oluf Hitsøy, 5498 Bakkasund
109 Må Leik	6.1	2.2	1.3	—	—	T	—	—	FM	57	4	Arne Gunnar Gauksheim, 5480 Bekkjarvik
110 Mkr Havdrøn	51.5	9.1	4.9	633	242	S	51	67	Deutz	66	1500	Rasmus Drønen mfl, 5495 Torangsvåg
111 M Slaatterøy	49.6	8.6	5.9	586	290	S	66	72	Wichm	74	1750	K. Halstensen A/S, 5480 Bekkjarvik
112 Mkr Bramsholm	18.3	5.0	2.4	42	30	T	38	46	Dorman	73	226	Petter Bussesund mfl, 5493 Kolbeinsvik
113 Må Åshild	7.5	2.7	1.3	—	—	T	77	—	Sabb	77	10	Leif A. Aarland, 5484 Stolmen
114 Må Harve	6.6	2.2	.9	—	—	T	60	—	Sabb	60	8	Anders Waage, 5480 Bekkjarvik
115 Mkr L O Møgster	49.4	8.2	4.0	462	230	S	65	69	Wichm	65	1050	Njål Møgster mfl, 5493 Kolbeinsvik
117 Må Tor	8.3	2.2	1.1	—	—	T	70	—	BMC	66	105	Arne Drivenes, 5480 Bekkjarvik
118 Mkr Birkeland	54.1	8.4	4.5	515	231	S	50	66	Wichm	66	1200	Harald A. Birkeland mfl, 5490 Storebø
119 Må Skåren	7.2	2.3	1.1	—	—	T	61	—	Volvo	71	16	Peder A. Møgster, 5487 Møkster
120 M Diana	9.8	3.5	1.7	—	—	P	77	—	Ford	77	100	Kjell Rune Sandtorv mfl, 5497 Krosshamn
123 Må Roald	5.6	1.9	.9	—	—	T	53	—	Marna	58	6	Kristoffer S. Blænes, 5499 V.Vinnesvåg
124 Må Kjoms	7.5	2.5	1.3	—	—	T	74	—	Sabb	74	22	Jan Sverre Fagerbakke mfl, 5480 Bekkjarvik
125 M Jumbo	10.0	3.6	1.7	—	—	P	78	—	Ford	77	120	Odd Bjørn Sæle, 5495 Torangsvåg
126 M Drømmen	10.3	3.3	1.1	—	—	T	73	—	Perkin	72	140	Arne Ingolv Klepsvik mfl, 5498 Bakkasund
128 Mkr Eldjarn	52.5	8.7	4.0	599	271	S	48	74	MAK	64	2000	Tor Østervoll mfl, 5495 Torangsvåg
130 Må Morten	4.7	1.9	.9	—	—	P	67	—	Mercur	74	4	Magnus Kalvenes, 5480 Bekkjarvik
133 Mkr Høvregutt	8.0	2.8	1.1	—	—	P	77	—	Ford	77	68	Bjarne Høvroy, 5480 Bekkjarvik
134 Må Arifd	5.2	1.6	.6	—	—	T	70	—	Suzuki	70	4	Arnold Grasdøl, 5480 Bekkjarvik
136 Må Oma	7.0	2.3	1.2	—	—	P	76	—	Sabb	76	10	Anfinn Sekkingstad, 5480 Bekkjarvik
137 M Mombi	9.5	3.1	1.5	7	2	P	77	—	Ford	77	120	Harald A. Klepsvik mfl, 5498 Bakkasund
139 Må Bølge	7.2	2.4	1.1	—	—	T	76	—	Sabb	76	22	Johannes Stenevik, 5480 Bekkjarvik
140 Må Finn	6.0	1.9	.8	—	—	T	61	—	Sleipn	57	5	Ole Stangeland, 5484 Stolmen
144 Må Haldis	6.9	2.2	1.6	—	—	T	64	—	Sabb	64	8	Henrik Kvaløy, 5498 Bakkasund
145 M Karius	7.0	2.6	.7	—	—	P	76	—	Perkin	76	49	Lars Henning Vaage, 5498 Bakkasund
147 Må Paalshamar	6.9	2.3	1.3	—	—	P	77	—	Sabb	63	8	Øystein Rabben, 5480 Bekkjarvik
148 Mkr H Østervold	58.3	9.0	5.0	781	399	S	52	73	MAK	66	1400	Harald Østervold, 5495 Torangsvåg
150 M Eddy	9.1	3.1	1.7	—	—	P	76	—	Leyl	76	100	Nils Johannes Johannesen, 5486 Littlekalsøy
151 Må Ingrid	6.6	2.5	.9	—	—	P	70	—	Sabb	70	8	Johannes Stangeland, 5484 Stolmen
152 Mkr Mokko	8.4	2.6	1.3	—	—	P	77	—	Sabb	75	22	Olav K. Djupervåg, 5480 Bekkjarvik
153 M G.K.M.	8.0	2.7	1.0	5	1	P	76	—	Sabb	76	22	Jon Kåre Møgster, 5487 Møkster
157 Må Heidi	8.2	2.4	1.3	—	—	T	70	—	Perkin	62	65	Helge Bakke, 5498 Bakkasund

Hordaland

H-AV Austevoll

Farkostens nummer art og navn	Lengde	Breidde	Dybde	Tonn		Matr.	Bygge år	Omb. år	Maskin			Eierens (den korresponderende reders) navn og postadresse
				Br.	Nt.				Merke	Byggeår	H.K.	
159 M Linda	9.4	3.1	1.6	—	—	T	78	—	Ford	78	120	Erling Kleppe mfl, 5498 Bakkasund
160 Må Anita	7.3	2.6	1.5	—	—	P	76	—	Volvo	76	36	Harald Littlekalsøy, 5486 Littlekalsøy
163 Mkr Tima	7.8	2.9	1.5	—	—	P	76	—	Ford	75	100	Johan Kleppe mfl, 5480 Bekkjærsvik
164 Mkr Hjønnøy	* 17.5	5.2	2.3	33	9	T	48	—	Volvo	74	210	Ole Vassnes, 5493 Kolbeinsvik
165 M Stolmagutt	* 8.8	2.9	.9	6	1	T	75	—	BMC	75	113	Erik Aarland, 5484 Stolmen
166 Må Kirsten	6.6	2.2	1.0	—	—	T	55	—	Sabb	55	8	Vincents H.Lundøy mfl, 5480 Bekkjærsvik
167 Må Bris	5.6	1.9	1.3	—	—	T	63	—	Marna	56	24	Harald Hevrøy mfl, 5484 Stolmen
168 Må Sonja	6.9	2.2	1.3	—	—	T	62	—	Sabb	67	8	Olav Njåten, 5495 Torangsvåg
169 Mkr Vesterveg	* 55.6	9.0	3.7	632	303	S	50	66	MAK	77	2600	Sigv.Hufthammer mfl, 5495 Torangsvåg
170 Må Sleipner	6.9	1.9	.9	—	—	T	62	—	Sleipn	56	10	Jon Olav Aarland, 5484 Stolmen
171 Må Sjøfuglen	6.6	2.5	.9	—	—	P	77	—	Yanmar	77	22	Bernhard Veivåg, 5480 Bekkjærsvik
173 Må Sjøbris	7.3	2.6	1.2	—	—	P	76	—	Yanmar	76	20	Magne Johan Aarland, 5484 Stolmen
174 Må Fiskemøns	9.7	3.2	1.9	—	—	T	69	—	Bedf	—	87	Sigvald Hufthammer mfl, 5495 Torangsvåg
175 Må Taimo	10.0	2.9	1.2	—	—	T	64	71	Ford	70	60	Arne O.Fagerbakke, 5480 Bekkjærsvik
176 M Furen	8.7	2.9	.9	—	—	T	76	—	BMC	76	113	Anders Waage, 5480 Bekkjærsvik
178 M Arnning	7.5	2.3	.9	—	—	P	77	—	BMC	76	35	Kristoffer S.Blåenes, 5499 V.Vinnesvåg
179 Må Måken	7.0	1.8	1.2	—	—	T	67	—	Sabb	67	8	Eiluf Haugland, 5490 Storebø
180 Må Line	6.9	1.9	.9	—	—	T	71	—	Sabb	71	10	Erling Halstensen, 5480 Bekkjærsvik
182 Mkr K Vaage	* 54.4	8.4	4.9	564	280	S	48	66	Wichm	66	1200	Konrad Vaage mfl, 5484 Stolmen
183 Må Aslaug	6.3	1.6	.6	—	—	T	12	—	Evinr	65	5	Mons E.Meltingen, 5495 Torangsvåg
184 Må Pegasus	7.1	2.3	1.2	—	—	P	76	—	Perkin	75	36	Harald Kalvenes, 5498 Bakkasund
185 M Flipper	8.2	2.9	1.0	—	—	P	75	—	BMC	76	72	Arne Johan Rabben, 5480 Bekkjærsvik
187 Må Varde	7.8	2.5	.9	—	—	T	75	—	Sabb	75	22	Oskar Drivenes, 5480 Bekkjærsvik
188 Må J K J	6.6	2.4	1.3	—	—	T	66	—	Penta	66	15	Anders K.Møgster, 5487 Møkster
189 Mkr Monty	9.1	3.0	1.1	—	—	P	71	—	Ford	71	68	Ingolv Sætrevik, 5484 Stolmen
190 Mkr Astrid Bakk	* 57.3	9.1	5.7	800	389	S	52	70	MAK	66	1600	Ole Østervold mfl, 5495 Torangsvåg
191 Mkr Skarven	7.8	2.8	1.4	—	—	T	78	—	Sabb	78	22	Arne Georg Heimark, 5484 Stolmen
192 Må Trygg	6.7	2.2	1.1	—	—	T	42	—	FM	—	6	Lars Blåenes, 5499 V.Vinnesvåg
193 Må Klippen	7.5	2.2	1.1	—	—	T	67	—	Sabb	67	8	Harald H.Kleppe, 5498 Bakkasund
196 M Terna	* 8.6	2.7	1.6	7	2	P	77	—	BMC	76	120	Alf Økland, 5495 Torangsvåg
197 Må Martha	6.6	1.6	.9	—	—	T	37	—	Suzuki	70	4	Rasmus Olai Møgster, 5487 Møkster
198 Må Monika	7.0	2.6	.7	—	—	P	75	—	Perkin	75	62	Åge Tøkje, 5480 Bekkjærsvik
199 M Sølflu	6.6	2.3	.9	—	—	P	76	—	Sabb	76	22	John Bjarte Storebø, 5490 Storebø
200 Må Melita	8.2	2.4	1.2	—	—	T	73	—	Sabb	73	30	Knut Hufthammer, 5495 Torangsvåg
201 Mg Edith	9.8	3.0	1.4	—	—	T	56	—	Bolind	56	35	Peder T.Møkster, 5487 Møkster
202 Må Delfin	6.4	2.0	1.4	—	—	T	77	—	Sabb	77	10	Knut Salthella, 5480 Bekkjærsvik
206 Må Nilsegutt	6.0	1.9	.9	—	—	T	60	—	Sabb	65	8	Ingebrigt Austevoll, 5495 Torangsvåg
208 Må Ståle	6.9	2.2	.9	—	—	T	72	—	Sabb	60	5	Otto Haugsbakk, 5499 V.Vinnesvåg
210 Må Festus	7.2	2.4	1.1	—	—	P	76	—	Sabb	76	22	Edvin Våge, 5484 Stolmen
215 Må Herborg	7.2	2.4	1.4	—	—	T	66	—	Sabb	66	16	Richard Njåstad mfl, 5484 Stolmen
217 Må Lise	6.7	2.2	1.2	—	—	P	74	—	Sabb	74	10	Halstein Stenevik, 5480 Bekkjærsvik
219 Må Biggen	7.2	1.9	1.3	—	—	T	62	—	Sabb	62	8	Bjarne Hevrøy, 5484 Stolmen
220 Må Jomir	7.8	2.2	1.3	—	—	T	64	—	Sabb	64	16	Olav K.Djupevåg, 5480 Bekkjærsvik
223 Ms Kjell	8.5	2.8	1.6	—	—	P	72	—	Sabb	72	22	Nils Fagerbakke mfl, 5480 Bekkjærsvik
224 Må Inge-Nils	5.6	1.8	.9	—	—	T	72	—	Mercur	76	5	Nils M. Drønen, 5492 Rostøy
225 Mg Brødrene	9.4	3.1	1.3	—	—	T	54	—	BMC	65	52	Terje Storebø mfl, 5490 Storebø
231 Må Måken	5.3	1.6	.9	—	—	T	47	—	Marna	46	5	Arnold Kalve, 5498 Bakkasund
236 Må Kvikk	7.2	2.5	1.3	—	—	T	68	—	Sabb	—	5	Knut A.Kleppe, 5498 Bakkasund
241 Mkr Bjørnungen	* 9.4	3.2	1.0	9	1	P	75	—	MWM	74	68	Harald Drønen, 5495 Torangsvåg
243 Mkr Gunn	* 8.6	2.8	1.1	6	2	T	66	—	Sabb	70	20	Arnt Karlsen, 5486 Littlekalsøy
244 Må Ove	6.9	2.2	1.2	—	—	T	68	—	Sabb	68	8	Karl Kalve, 5498 Bakkasund
245 Må Skarten	6.3	2.0	.8	—	—	T	70	—	Sabb	70	10	Hans-Edvard Bakke, 5495 Torangsvåg
250 Mkr Ordinat	* 54.0	9.1	4.9	621	259	S	50	71	MAK	65	1100	Trygve Økland, 5495 Torangsvåg
251 Må Fram	6.6	2.0	.9	—	—	T	62	—	Sabb	62	8	H.H.Kleppe, 5498 Bakkasund
252 Må Laika	6.0	1.9	1.0	—	—	T	67	—	Sabb	69	8	Nils Johan Stangeland, 5484 Stolmen
253 Mkr Morten	10.4	3.1	.9	—	—	T	68	—	Marna	68	24	Karl Kalve, 5498 Bakkasund
255 Må Fisk	7.2	1.9	.9	—	—	T	35	—	Sabb	64	8	Nils O.T.Aarland, 5484 Stolmen
257 M Bingo	9.7	3.5	1.7	—	—	P	73	—	Cumm	72	197	Anders Kalve mfl, 5498 Bakkasund
260 Mk Lemo	8.5	2.6	1.3	—	—	T	67	—	Perkin	72	36	Emil Fondenes, 5490 Storebø
265 Må Snygg	7.2	2.4	.9	—	—	T	57	—	Sabb	64	8	Alfred Hille, 5498 Bakkasund
271 Må Clinton	4.4	1.6	1.3	—	—	T	55	—	Clint	68	5	Olav Våge, 5484 Stolmen
272 Må Smart	7.5	2.2	1.1	—	—	T	50	—	FM	49	6	S.Grasdal, 5480 Bekkjærsvik

H-AV Austevoll

Farkostens nummer art og navn	Lengde	Bredde	Dybde	Tonn		Matr.	Bygge år	Omb. år	Maskin			Eierens (den korresponderende reders) navn og postadresse
				Br.	Nt.				Merke	Byggeår	H.K.	
273 Må Cuti	5.2	1.7	.6	—	—	P	72	—	Suzuki	72	9	Aksel Kalve, 5498 Bakkasund
277 Må Bingo	7.2	2.2	1.9	—	—	P	70	—	Sabb	71	10	Erling Aarland, 5484 Stolmen
278 Må Olaug	6.9	2.3	1.1	—	—	T	75	—	Sabb	75	10	Halvar Harald Vaage, 5484 Stolmen
279 Må Simo	7.8	2.5	1.3	—	—	T	75	—	Sabb	75	30	Mons Andreas Bakke, 5498 Bakkasund
280 M Monsegut	9.2	3.5	1.8	—	—	T	75	—	Scania	65	105	Mons Anton Troland, 5495 Torangsvåg
281 Må Thea	6.3	2.2	1.1	—	—	P	74	—	Parkin	74	49	Abraham Inge Troland, 5495 Torangsvåg
283 Må Viken	7.5	2.3	1.1	—	—	P	76	—	Perkin	75	72	Jan Olav Aarland mfl, 5484 Stolmen
287 Må May	6.9	2.2	1.3	—	—	T	63	—	Sabb	63	5	Jon Johannessen, 5498 Bakkasund
294 Må Arne	4.9	1.5	.8	—	—	T	68	—	Mercur	68	6	Arne Gjerde, 5480 Bekkjarvik
295 Må Trutte	7.8	2.4	1.2	—	—	T	69	—	Sabb	69	16	Erling Kleppe, 5498 Bakkasund
303 Må Bravo	7.2	2.2	1.3	—	—	T	70	—	Sabb	75	30	Engel Grasdal, 5480 Bekkjarvik
304 Må Henny	6.3	2.1	1.0	—	—	T	64	—	Sabb	63	8	Halvar Aarland, 5484 Stolmen
308 Må Reddi	6.9	2.4	1.3	—	—	T	69	—	Sabb	69	8	Lars M.Aarland, 5484 Stolmen
310 Må Bruse	5.6	1.7	.8	—	—	T	55	—	Alda	56	5	Kåre Sandtorv, 5497 Krosshamn Hordl
313 Må Knekten	7.1	2.6	.7	—	—	P	75	—	Volvo	75	36	Harald Forland, 5484 Stolmen
314 Må Ternen	7.0	2.3	1.2	—	—	T	70	—	Sabb	69	8	Hans Olaisen Otterå, 5499 V.Vinnesvåg
323 Må Heidi-Marlen	4.4	1.7	.6	—	—	P	70	—	Tomos	70	4	Oskar J.Kalvenes, 5480 Bekkjarvik
331 Må Bamse	7.5	2.7	.9	—	—	T	73	—	Sabb	73	10	Hans Drønen, 5492 Rostøy
346 Må Krabben	5.3	2.2	.9	—	—	T	53	—	Marna	53	11	Alfred Birkeland, 5490 Storebø
348 Må Aashild	7.2	2.4	.9	—	—	P	74	—	Volvo	74	36	Jakob Stenevik, 5480 Bekkjarvik
351 Må Loddo	5.3	1.6	.8	—	—	T	50	—	Alda	50	5	Samuel Hausberg, 5492 Rostøy
353 Må Siko	6.3	1.9	1.3	—	—	T	57	—	Sabb	72	10	Lars Taranger, 5495 Torangsvåg
354 Må Måken	5.2	1.7	.6	—	—	T	71	—	Johns	69	3	Olav H.Drivenes, 5480 Bekkjarvik
355 Må Ann	7.5	2.5	1.3	—	—	T	70	—	Volvo	70	16	Nils Drønen, 5480 Bekkjarvik
362 Må Sjøgutt	7.5	2.2	1.1	—	—	T	74	—	Sabb	73	10	Leif Solesvik, 5499 V.Vinnesvåg
364 Mk Fisken	13.8	4.1	1.9	—	—	T	35	—	Union	35	20	Jørgen Solbakken, 5490 Storebø
365 Må Einar	6.9	2.0	.9	—	—	T	73	—	Sabb	73	10	Einar Vallhammer, 5484 Stolmen
368 Må Johnny	8.8	2.5	1.3	—	—	T	67	—	Perkin	66	60	Johs.Hevrøy jr., 5484 Stolmen
369 M Kleppe Senior	52.0	9.1	4.5	710	333	S	48	73	Wichm	77	3000	Nils Kleppe mfl, 5495 Torangsvåg
370 Mkr Edith	9.7	3.3	1.1	—	—	P	71	—	Ford	71	68	Gunnar Ingvard Vaage, 5484 Stolmen
372 Må Laksen	6.3	2.3	.9	—	—	P	74	—	Sabb	74	18	Olav H.Drivenes, 5480 Bekkjarvik
381 Må Tor	6.3	2.0	.9	—	—	T	71	—	Sabb	71	10	Tormund Drivenes, 5480 Bekkjarvik
383 Må Bovåg	6.9	2.2	1.1	—	—	T	65	—	Sabb	65	8	Sigurd J.Storebø, 5490 Storebø
385 Må Disella	5.0	1.9	.8	—	—	P	65	—	Motor	65	3	Jan Våge, 5484 Stolmen
387 Må Bjørg	6.9	2.2	1.3	—	—	T	53	—	FM	53	6	Elling Hersøy mfl, 5484 Stolmen
395 Må Sjøfugl	6.9	2.5	1.1	—	—	T	65	—	Sabb	65	8	Ole I.Sørvik mfl, 5484 Stolmen
397 Må Johannes	7.5	2.5	.9	—	—	T	64	—	Sabb	64	16	Johannes T.Våge, 5484 Stolmen
401 Mkr Lukky	9.2	3.0	1.5	—	—	T	72	—	Sabb	69	16	Jørgen Jørgensen, 5480 Bekkjarvik
402 M Haugagut	53.0	9.5	4.0	739	341	S	77	—	Normo	76	2050	Mikkel Østervold mfl, 5480 Bekkjarvik
405 Må Arne	6.3	1.9	.9	—	—	T	56	—	Marna	56	6	Harald A.Møgster, 5487 Møkster
406 Må Snygg	6.0	2.1	1.0	—	—	T	57	—	Marna	67	5	Sigurd Hevrøy, 5484 Stolmen
408 Må Elsa 2	6.5	2.0	1.1	—	—	T	38	—	Tomos	69	4	Anders K.Møgster, 5487 Møkster
409 Må Marna	6.0	2.2	.9	—	—	T	57	—	Marna	57	5	Erling Ø.Rabben, 5480 Bekkjarvik
417 Mkr Pepsi	8.5	2.4	1.1	—	—	P	74	—	Sabb	74	30	Karstein Troland mfl, 5495 Torangsvåg
425 Må Asse	7.8	2.4	1.4	—	—	T	70	—	BMC	70	31	Asbjørn Møgster, 5493 Kolbeinsvik
426 Må Brodd	6.9	2.2	1.3	—	—	T	58	—	FM	44	6	Alfred A.Hevrøy, 5484 Stolmen
433 Mg Terje	10.1	3.3	1.1	7	2	T	43	57	Perkin	73	62	Wincent Lundøy mfl, 5480 Bekkjarvik
435 Må Lill	6.9	2.2	.9	—	—	T	74	—	Sabb	74	10	Lars Grasdal, 5480 Bekkjarvik
436 Må Kron	5.6	1.9	.9	—	—	T	58	—	Sabb	—	10	Reinert Drivenes, 5480 Bekkjarvik
437 Må Arve	6.7	2.3	1.2	—	—	P	74	—	Sabb	74	10	Olav S.Fagerbakke, 5480 Bekkjarvik
442 Må Tert	6.9	2.2	1.3	—	—	T	58	—	Sabb	58	8	Knut E.Møgster, 5487 Møkster
450 Må Lisbet	8.8	2.2	1.3	—	—	T	68	—	Sabb	67	16	Knut Nilsen, 5487 Møkster
455 Må Laila	5.6	2.2	.9	—	—	T	59	—	Sabb	59	4	Peder Aarland, 5484 Stolmen
460 Må I J K	6.6	2.4	1.0	—	—	T	68	—	Sabb	68	8	Johannes Kvaløy, 5498 Bakkasund
464 Må Sleipner	6.6	2.2	.9	—	—	T	54	—	Sleipn	—	4	Erling Østervold, 5490 Storebø
477 Må Rapp	6.9	2.3	1.1	—	—	T	57	—	Sabb	56	5	A.S.Fagerbakke, 5480 Bekkjarvik
482 Må Lasse	8.2	2.5	1.1	—	—	T	74	—	Sabb	74	30	Bernt Økland, 5495 Torangsvåg
486 Må Astrid	6.9	2.2	.9	—	—	T	61	—	Sabb	61	8	Karl Horgen, 5498 Bakkasund
497 Må Sverre	7.2	2.4	1.2	—	—	T	41	—	Sabb	61	8	Halvor E.Taranger, 5495 Torangsvåg
501 Må Kark	7.1	2.6	.7	—	—	P	75	—	Ford	74	75	Henry Våge, 5484 Stolmen

Hordaland

H-AM Austrheim – H-BN Bergen

Farkostens nummer art og navn	Lengde	Bredde	Dybde	Tonn		Matr.	Bygge år	Omb. år	Maskin			Eierens (den korresponderende reders) navn og postadresse
				Br.	Nt.				Merke	Byggeår	H.K.	

H-AM Austrheim — tilsynsmann: Hilmar Kvernøy, 5153 Fønnes

1 Mkr Fønnes	*	53.6	8.6	4.6	559	281	S	67	70	MAK	67	1100	Ananias Gullaksen mfl, 5153 Fønnes
2 Mkr Fønnes Jr.	*	8.6	2.7	1.3	7	1	P	74	—	Perkin	73	95	Odd Gullaksen, 5153 Fønnes
3 Mk Hordabas		19.8	5.3	1.8	43	16	T	21	59	Brunv	60	140	Aksel Hatlem, 5137 Njåten
4 Mkr Vimo		9.4	3.0	1.3	—	—	T	70	—	Perkin	67	62	Hilmar Kvernøy, 5153 Fønnes
5 Mkr Ibo	*	32.8	7.0	3.2	223	70	S	34	56	Wichm	62	300	Ingolv Lervåg mfl, 5153 Fønnes
6 Må Ålen		4.1	1.5	1.0	—	—	P	72	—	Tomos	72	4	Ragnvald Våge, 5130 Austrheim
7 Mkr Juvik	*	10.6	3.9	1.5	14	4	P	76	—	Ford	76	130	Gard Gullaksen, 5153 Fønnes
8 Mkr Skrei		7.7	2.4	1.3	—	—	T	70	—	Sabb	70	20	Erling Olsen, Littleindås, 5130 Austrheim
12 Mkr Almor		8.5	2.9	.9	—	—	P	76	—	Ford	76	68	Arvid Gullaksen, 5153 Fønnes
13 Mg Veto		10.4	2.8	1.6	—	—	T	56	—	Sabb	70	16	Olav M.Hope, 5153 Fønnes
20 Mkr Fisk		9.4	3.1	.9	—	—	T	69	—	BMC	69	42	Paul Vik, 5153 Fønnes
27 Ms Sjøgut		9.4	3.1	1.4	6	2	T	45	—	Union	45	7	Emandus Langøy, 5153 Fønnes
37 Må Sabb		7.2	2.0	1.1	—	—	T	37	—	Sabb	72	8	Gustav J.Fønnes, 5153 Fønnes
42 Må Fisk		6.3	1.3	.6	—	—	T	—	—	Cresc	67	4	Hilmar Langøy, 5136 Mastrevik
52 Må Terje		5.4	1.5	.6	—	—	T	20	—	Mercur	67	3	Bjarne Krossøy, 5135 Rongevær
60 Mk Falken		34.9	6.3	3.2	173	81	S	85	49	Wichm	69	625	Ole Leirvåg mfl, 5153 Fønnes
61 Må Lundalen		7.2	2.2	.9	—	—	T	—	—	Sabb	73	8	Nils Lundal, 5153 Fønnes
73 Må Per		6.9	2.0	.8	—	—	T	49	—	Sabb	49	4	Ivar E.Toftegård, 5136 Mastrevik
91 Mkr Njåtholm	*	16.8	5.1	2.0	32	8	T	09	49	Union	56	100	Johan Njåten mfl, 5137 Njåten
100 Må Kvitt		7.0	2.1	1.2	—	—	T	53	—	Sabb	59	8	Hilmar Kvernøy, 5153 Fønnes
101 Må Villy		5.3	1.3	.4	—	—	T	55	—	Seagul	63	3	Leonard Dyrnes, 5130 Austrheim
120 Må Vågsund		8.5	2.2	1.3	—	—	T	46	64	Sabb	63	16	Lars L.Sætre, 5136 Mastrevik
135 Må Polander		6.6	2.0	.9	—	—	T	68	—	Sabb	68	6	Andreas Grønnevik, 5136 Mastrevik
144 Må Pelle		7.7	2.5	1.3	—	—	T	58	—	Sabb	59	5	Aksel Hatlem, 5137 Njåten
151 Mkr Senit		8.8	3.1	1.6	—	—	T	65	—	Perkin	65	35	Rasmus Monslaup mfl, 5153 Fønnes
177 Må Sindy		6.9	2.2	.9	—	—	T	54	—	Motor	54	5	Karl L.Rebnor, 5130 Austrheim
178 Må Odin		8.8	1.9	1.3	—	—	T	50	—	Sabb	50	5	Ludvig Langøy, 5153 Fønnes
186 Mkr Jolly		7.2	2.4	1.6	—	—	T	62	—	Sabb	62	5	Odd Njåten, 5137 Njåten

H-BN Bergen — tilsynsmann: Ragnar Johannessen, Fiskeridirektoratet, 5000 Bergen

1 M Polarsirkel	*	49.5	11.6	3.8	496	148	S	76	—	MAK	75	2495	G.C.Rieber & Co.Boks Ææ/, 5001 Bergen
2 M Sølvfisk	*	10.6	3.9	1.5	14	3	P	75	—	Volvo	75	203	S.Karlsen, Fantoftåsen 27b, 5032 Minde
5 Mb Snyggen		8.2	2.7	1.2	—	—	T	39	44	Sabb	54	12	Torvald Myntevik mfl, 5065 Blomsterdalen
7 Mg Flyfisk		8.8	2.9	1.4	—	—	T	68	—	Ford	71	100	Ole Krokeide mfl, 5048 Krokeide
8 Må Elin		6.6	2.1	1.7	—	—	T	59	—	Sabb	67	8	John Svortevik, Legardsv., 5265 Ytre Arna
9 Må Måken		6.3	2.1	.9	—	—	T	57	—	Sabb	57	8	Ragnvald Krokeide, 5048 Krokeide
11 Mg Fangst	*	9.4	3.1	1.5	7	2	P	74	—	Perkin	74	62	F.T.F.I., Boks 1984, 5011 Nordnes
15 M H.Vaage	*	10.0	3.0	1.1	8	3	P	74	—	Ford	74	100	B.Pedersen, Åsligrenda 36, 5095 Ulset
16 Mk Lynghaug	*	17.4	4.3	1.7	23	6	T	26	—	Wichm	55	40	Alf Nygård, Lynghaugen 8, 5000 Bergen
17 M Odiå		9.8	3.3	1.3	—	—	P	77	—	Ford	77	68	Olav Stenevik, 5066 Hjeltestad
19 Mkr Gunn		10.4	3.5	1.6	—	—	T	35	—	Union	35	20	Ivar K.Øyjordsbakken, 5046 Rådal
20 Mk Mathopen	*	10.6	4.1	1.5	14	4	P	76	—	Ford	76	130	R.Vedde, L.Kongshaug Nr.9, 5070 Mathopen
22 Må Fix		7.5	2.4	1.0	—	—	P	75	—	Sabb	73	22	Lars Myntevik, 5065 Blomsterdalen
23 Må Boysy		7.5	2.5	.7	—	—	P	75	—	Ford	75	54	H.Kolbeinshavn, Markan.22, 5060 Soreidgrend
24 Må Odiå		6.3	2.3	.9	—	—	P	75	—	Bukh	75	20	Olav Stenevik, 5066 Hjeltestad
25 Mkr Steinsøy		9.4	3.1	1.3	—	—	T	76	—	Leyl	76	60	Hans Utvær, N.Dynnersmug 8, 5000 Bergen
26 Må Fram		6.6	1.8	1.0	—	—	T	51	—	Sabb	70	6	Olav W.Krokeide, 5048 Krokeide
27 Mkr Teinholmen	*	9.9	3.4	1.3	8	2	T	77	—	Ford	76	100	Jarle Mortsell, Kaigt.20, 5000 Bergen
28 Må Cargo		5.3	2.4	1.1	—	—	P	70	—	Volvo	—	45	Nils Magne Bakke, 5048 Krokeide
29 Må Alcor		5.6	1.5	.9	—	—	T	64	—	Yamaha	75	15	Arthur Indrevær, Slotsgt.3, 5000 Bergen
30 Må Peik		6.9	2.1	.8	—	—	T	64	—	Sabb	—	8	John Fredriksen, 5048 Krokeide
31 Mkr Runar		7.7	2.6	1.1	—	—	P	78	—	Ford	78	68	A.Litlekalsøy, Breist.Vn.6, 5265 Ytre Arna
32 Ms Inga		14.7	5.0	1.9	—	—	T	51	—	Union	56	50	Nils J.Vik mfl, Trangesmuget 16, 5000 Bergen
33 Mkr Senior	*	60.2	9.0	7.4	790	415	S	48	74	B & W	73	2160	Giertsen & Co.A/S, Slotstg3, 5000 Bergen
34 Mkr Eger	*	39.3	6.6	3.1	199	98	S	55	—	Normo	68	540	Harald Stenevik mfl, Bjørnsonsg, 5000 Bergen
38 Mkr Brennholm	*	43.3	7.1	4.0	330	147	S	29	59	Wichm	66	900	Nils O.Sandtorv mfl, 5066 Hjeltestad

H-BN Bergen – H-B Bømlo

Farkostens nummer art og navn	Lengde	Breidde	Dybde	Tonn		Matr.	Bygge år	Omb. år	Maskin			Eierens (den korresponderende reders) navn og postadresse
				Br.	Nt.				Merke	Byggeår	H.K.	
43 Må Dama	8.1	2.5	1.3	—	—	T	63	—	Sabb	63	16	Sigurd Haugen, Klosterh.7, 5000 Bergen
46 Må Lyngblomst	6.3	2.2	.9	—	—	P	74	—	Sabb	74	8	Kåre Lyngøy, Sandalen 5 A, 5088 Mjølkeråen
48 Må Doffen	10.2	3.5	1.6	—	—	T	73	—	DAF	72	120	J.Rossnes, Fjøsangervei 97f, 5032 Minde
49 Mkr Abba	7.8	2.4	1.5	—	—	P	68	—	Sabb	66	16	Jerdar Hjønnvåg, 5066 Hjellosestad
107 Mkr Hordafisk	24.4	5.8	3.2	79	28	T	49	—	Caterp	64	325	S/L Hordafisk, Bontelabo, 5000 Bergen

H-B Bømlo — tilsynsmann: Ragnvald Innvær, 5430 Bremnes

1 Mkr Oldersund	17.8	5.5	2.3	41	13	T	49	—	Wichm	61	180	Lars Kristensen mfl, 5433 Meling
2 Mkr Lønningen	* 29.2	6.7	2.8	129	59	S	62	—	Deutz	62	620	Peder S.Lønning mfl, 5443 Bømlo
3 Må Tor	6.7	2.1	.9	—	—	T	64	—	Wichm	—	4	Thorvald Holme, 5443 Bømlo
4 Må Sjøgutt	6.9	2.4	1.1	—	—	P	75	—	Bukh	75	20	Karl Eide mfl, 5443 Bømlo
5 Må Cappy	7.5	2.4	1.1	—	—	T	54	—	Sabb	54	6	Edvard E.Gelting, 5443 Bømlo
6 Må Håkon	6.0	1.9	.9	—	—	T	53	—	Alda	53	5	Olav Hovland mfl, 5443 Bømlo
7 Må Tina	7.1	2.2	1.3	—	—	P	72	—	Sabb	72	10	Oddvar Sørvik, 5437 Finnås
8 Må Vesta	7.2	2.0	1.1	—	—	T	34	—	Sabb	58	5	Normann Mæland, 5431 Mælandsvågen
9 Må Romanse	6.9	1.9	.9	—	—	T	—	—	Sabb	54	4	Olav Seievåg, 5427 Urangsvåg
10 Må Fiks 1	7.5	2.5	1.3	—	—	T	72	—	Sabb	72	22	Emil Katla, 5435 Øklandsvågen
11 Må Safir	7.8	2.5	.9	—	—	T	74	—	Leyl	75	60	Reidar Edvardsen, 5443 Bømlo
12 Må Hol	6.6	1.6	.9	—	—	T	54	—	FM	36	6	Otto Lodden, 5443 Bømlo
13 Må Forsøk	8.2	2.5	1.1	—	—	T	57	—	Marna	57	7	J.Endresen Bæroy mfl, 5437 Finnås
14 Må Klovsjøer	6.0	1.9	.9	—	—	T	56	—	FM	56	7	A.Vestheim Holme, 5443 Bømlo
15 Må	6.3	2.2	.9	—	—	T	54	—	Marna	54	8	Jakob Tunge, 5440 Mosterhamn
17 Mkr Bømlabuen	* 30.5	6.4	2.8	146	50	S	20	55	Wichm	55	300	Ånen K.Lønning mfl, 5443 Bømlo
18 Mkr Lønning Junior	* 37.4	7.0	3.3	249	111	S	49	66	Wichm	66	500	Karsten M.Lønning mfl, 5443 Bømlo
19 Må Vestnes	7.2	2.2	.8	—	—	P	73	—	Sabb	72	10	Erik E.Fylkesnes, 5430 Bremnes
20 Mkr Sjømann	* 28.1	7.0	3.4	149	68	S	76	—	Alpha	75	600	Torbjørn Hatlevik mfl, 5444 Espevær
21 Må Aud	6.9	1.9	1.0	—	—	T	59	—	Sabb	59	5	Andreas M.Kallevåg, 5443 Bømlo
22 Mkr Cindy	* 21.4	6.2	2.6	68	26	T	66	—	GM	66	380	Erling S.Lønning, 5443 Bømlo
23 Må Ternen	* 9.0	3.0	.8	6	1	T	76	—	Leyl	74	42	Paul Simonsen mfl, 5437 Finnås
24 Ms Sira	14.6	4.5	2.3	22	6	T	33	47	Rapp	41	45	Bjarne Sørensen, 5443 Bømlo
25 Må Ånen	6.9	2.4	1.2	—	—	T	74	—	Sabb	74	10	Ånen S.Lønning, 5443 Bømlo
26 Må Kåre	5.6	2.0	1.0	—	—	T	62	—	Johns	63	3	Andreas A.Hovland, 5443 Bømlo
27 Mkr Gaa Paa	* 26.8	6.1	2.4	85	42	T	38	—	Calles	64	260	Trygve Eiken mfl, 5444 Espevær
28 Mkr Espevik	19.2	5.3	2.7	50	19	T	50	—	Merc	—	470	Kåre Merkesvik mfl, 5444 Espevær
29 Mkr Merceno	* 15.6	5.1	2.2	25	8	T	65	—	GM	75	246	Per-Audun Ytrøy, 5427 Urangsvågen
30 Må Kvikk	7.2	2.2	1.1	—	—	T	62	—	Sabb	57	6	Jørgen Larsen, 5432 Alvsvåg Bremnes
32 Mkr Sjarcken	7.5	2.6	1.0	—	—	P	72	—	Sabb	72	22	Gunnar K.Mæland, 5431 Mælandsvågen
34 Må Roy	7.5	2.1	1.3	—	—	T	68	—	Merc	—	36	Martin Ellingsen, 5435 Øklandsvågen
35 Må Flipper	9.4	2.8	1.6	—	—	T	73	—	Ford	69	60	Mathias Kallevåg, 5444 Espevær
36 Må Framm	7.5	2.2	.8	—	—	T	54	—	Sabb	54	5	Knut Knutsen, 5437 Finnås
37 M Simon	* 8.6	2.7	1.6	7	2	P	74	—	Perkin	66	95	Lauritz Eidesvik, 5443 Bømlo
38 Mkr Seiskjøer	18.4	5.3	2.5	44	15	T	38	—	Normo	60	140	Arthur Lunde, 5437 Finnås
39 Må Gavlbåt	6.6	2.3	1.0	—	—	T	66	—	Marna	56	5	Steinar Lønning, 5443 Bømlo
40 Ms Nesøy	11.6	3.8	1.8	17	5	T	59	—	GM	66	115	Jon Uddal, 5444 Espevær
41 Må	5.6	1.9	.9	—	—	T	75	—	Marna	61	4	Hilmar Katla, 5427 Urangsvåg
42 Mkr Kveldsol	11.8	4.3	2.3	20	6	T	49	—	Volvo	60	150	Harald Jensen mfl, 5444 Espevær
43 Mkr Rondo	10.4	3.8	1.4	—	—	T	62	—	Ford	64	56	Rolf Møgster, 5438 Vornes
44 Mkr Rubin	* 26.2	5.9	2.7	83	26	T	46	60	Wichm	66	375	Leif Bukkøy mfl, 5420 Rubbestadneset
45 Mkr Jomar Junior	* 10.6	3.3	1.0	9	2	T	74	—	Perkin	74	160	Perkin Hellen mfl, 5435 Øklandsvågen
46 Må Von	6.7	2.1	.9	—	—	T	69	—	Sleipn	—	7	Nils L.Økland, 5435 Øklandsvågen
47 Mkr Sjørugg	8.6	3.1	1.5	—	—	P	75	—	Perkin	75	62	Magne O.Alvsvåg mfl, 5430 Bremnes
48 Må Havgula	6.6	2.2	1.1	—	—	T	71	—	Sabb	71	8	Jørgen Fylkesnes, 5431 Mælandsvågen
49 Mkr Kvikk	8.5	3.3	1.5	—	—	T	75	—	Perkin	73	62	Nils K.Rolfsnes mfl, 5420 Rubbestadneset
50 Mkr Sjølyss	9.6	3.1	1.5	—	—	T	74	—	Perkin	73	62	Oddvar Sørvik, 5420 Rubbestadneset
51 Ms Solveig	13.5	3.7	1.4	13	4	T	34	53	Wichm	53	20	Arthur Pettersen, 5444 Espevær
52 Må Fjordbris	8.2	2.7	1.3	—	—	T	76	—	Sabb	76	22	Jakob Håvik, 5440 Mosterhamn
53 Må Alken	6.9	2.2	1.1	—	—	T	45	—	Sabb	45	5	Enjel Holme, 5443 Bømlo
56 Må Skarv	8.8	2.4	1.3	—	—	T	52	—	Sabb	63	6	Amund Vestheim, 5437 Finnås
58 Mkr Bellatrix	* 26.5	6.6	2.9	83	37	T	42	—	Wichm	67	375	Gunnar Strand mfl, 5443 Bømlo
59 Må Buvik	8.8	2.8	1.4	—	—	T	62	—	Sabb	64	16	Peder Kolbjørnsen mfl, 5443 Bømlo

Hordaland

H-B Bømlo

Farkostens nummer art og navn	Lengde	Bredd	Dybde	Tonn		Matr.	Bygge år	Omb. år	Maskin			Eierens (den korresponderende reders) navn og postadresse
				Br.	Nt.				Merke	Byggeår	H.K.	
60 Mkr Kim	* 9.9	3.0	1.0	6	2	T	73	—	Ford	68	60	Gustav Rolfsnes, 5437 Finnås
61 M Liv Grete	* 10.6	3.7	1.4	13	3	T	76	—	Leyl	75	140	Sigmund Gåsland mfl, 5427 Urangsvåg
62 Må Trond	8.2	2.7	1.3	—	—	T	74	—	Perkin	74	37	Edvard Erevik mfl, 5427 Urangsvåg
63 Mkr Vår	* 10.7	4.1	1.7	12	4	T	64	—	GM	72	101	Torleiv Mæland, 5431 Mælandsvågen
64 Må Henning	5.6	1.9	.9	—	—	T	47	—	Marna	47	3	Otto Wathne, 5444 Espevær
65 Mkr Eikøy	* 25.9	5.7	2.7	83	36	T	45	—	Wichm	65	300	Johannes O.Størksen mfl, 5444 Espevær
66 Mkr Challenger	* 25.1	5.9	2.7	76	30	T	59	64	Wichm	64	300	Gabriel Tollevik mfl, 5444 Espevær
68 Må	8.2	2.3	1.3	—	—	T	73	—	Sabb	73	22	Lauritz K.Lønning, 5443 Bømlo
69 Mkr Njord	8.4	2.6	1.2	—	—	T	75	—	Sabb	75	22	Nils Emil Bjørnevik mfl, 5437 Finnås
70 Mkr Svanen	* 7.7	2.7	1.5	6	1	P	74	—	Sabb	74	30	Einar Aase, 5440 Mosterhamn
72 Må Node	6.3	1.9	1.3	—	—	T	36	—	Motor	36	3	Kristoffer R.Kallevåg, 5443 Bømlo
73 Må Solstrand	8.8	3.1	1.1	—	—	T	74	—	Perkin	74	62	Olav B.Sørvik, Rolfsnes, 5420 Rubbestadneset
75 Må	7.5	2.2	1.6	—	—	T	37	—	Sabb	50	5	Olaf Sørenes, Lykling, 5437 Finnås
77 Må Jonny	5.6	1.9	.9	—	—	T	—	—	Marna	40	4	Ola Stoknes, 5444 Espevær
78 Må Laksen	6.0	1.9	.9	—	—	T	68	—	Sabb	68	6	Olav Størksen, 5444 Espevær
79 Må Veslegut	6.4	2.0	.8	—	—	T	41	—	FM	66	4	Jon Steinar Uddal, 5444 Espevær
80 Ms Rune	* 10.1	3.3	1.5	8	2	T	70	—	Marna	70	48	Arnold Martinussen, 5440 Mosterhamn
82 Må Lilly	7.2	2.2	1.3	—	—	T	69	—	Sabb	69	12	Egil Esperø, 5440 Mosterhamn
83 Ms Alken	12.9	4.4	1.6	—	—	T	—	38	Snøgg	37	20	Celius Larssen, 5443 Bømlo
84 Må Havlys	9.4	3.1	1.1	—	—	T	72	—	Perkin	71	35	Lauritz Aga, 5420 Rubbestadneset
85 Må Lyren	8.2	2.2	1.3	—	—	T	58	—	Sabb	58	5	Olav Størksen, 5444 Espevær
86 Må Kjell	6.9	2.8	1.3	—	—	P	73	—	Volvo	73	25	Sten Stenersen, 5440 Mosterhamn
87 Mk Fender	19.0	5.3	2.3	45	20	T	30	52	Wichm	—	50	Ingolf Eikeland mfl, 5440 Mosterhamn
88 Må Bris	6.9	2.2	.8	—	—	T	49	—	Sabb	68	8	Olav H.Natterøy, 5430 Bremnes
91 Må Tripp	6.9	2.3	1.0	—	—	T	60	—	Sabb	60	4	Severin Løkingholm, 5440 Mosterhamn
92 Må Terje Wiken	6.1	2.0	1.3	—	—	T	45	—	FM	30	4	Sigvald Eide, 5443 Bømlo
93 Må	6.6	1.9	.9	—	—	T	56	—	Marna	56	5	Lars Strand, 5443 Bømlo
94 Mkr Juna	21.6	6.2	2.7	77	25	T	68	—	Wichm	68	450	Lars Eide mfl, 5443 Bømlo
95 Må Freddy	7.2	2.4	1.1	—	—	P	76	—	Sabb	74	10	Ole M.Nesse, 5430 Bremnes
96 Må Trygg	6.9	2.2	.8	—	—	T	56	—	Sabb	56	4	Ole H.Mæland, 5430 Bremnes
97 Mg Sleipner 2	10.7	3.1	1.6	—	—	T	—	—	Volvo	—	115	Egil Esperø mfl, 5440 Mosterhamn
100 Må Krall	7.1	2.2	1.0	—	—	T	72	—	Wichm	71	6	Kristen Sønstabø, 5431 Mælandsvågen
101 Må Tor	7.3	2.4	1.3	—	—	T	58	—	FM	58	7	Ingolf Lønning, 5443 Bømlo
102 Må Willy	6.9	2.2	1.6	—	—	T	50	—	Sabb	69	6	Ola Olsen, 5444 Espevær
103 Må Kjell	6.0	2.2	1.4	—	—	T	59	—	Marna	59	8	Hans Eidesvik, 5443 Bømlo
104 Mkr Eros	7.8	2.7	1.1	—	—	P	76	—	Sabb	74	12	Ørjan Ørjansen, 5430 Bremnes
106 Mkr Teigland	* 41.2	7.8	3.6	321	157	S	67	—	Wichm	67	900	Ivar Møgster mfl, 5440 Mosterhamn
107 M Sveinar	7.8	2.4	.7	—	—	P	71	—	Sabb	71	22	Ragnar Alvsvåg, 5430 Bremnes
108 Må Pelle	7.2	2.5	.7	—	—	T	65	—	Sabb	—	5	Artur Eikeland, 5440 Mosterhamn
109 Mkr Øybuen	12.5	4.1	1.7	—	—	T	76	—	Merc	75	143	Magne Larsen, 5444 Espevær
110 Må Sabben	6.9	2.2	.8	—	—	T	69	—	Sabb	69	10	Ivar Mæland mfl, 5443 Bømlo
111 Må	7.5	2.5	1.4	—	—	T	70	—	Sabb	70	8	Ivar Aase, 5440 Mosterhamn
112 Må Prøv	6.6	2.0	.9	—	—	T	50	—	Sabb	50	5	Olaf Kolbeinsen, 5430 Bremnes
114 Må Svint	7.4	2.5	1.1	—	—	T	77	—	Sabb	76	22	Magne Holme, 5437 Finnås
115 Ms Nystrand	20.3	5.6	2.3	50	14	T	57	—	Caterp	65	245	J.K.Alfsvåg mfl, 5432 Alvsvåg Bremnes
116 Må Smart	7.8	2.8	1.6	—	—	T	27	—	Tryg	15	4	John Haraldseide mfl, 5444 Espevær
117 Mkr Nøstbakken	* 10.1	3.7	1.3	11	4	T	76	—	Ford	76	100	Harald Nøstbakken, 5440 Mosterhamn
118 Mkr Skipper Worse	* 19.2	5.3	2.5	50	17	S	54	—	Kaebler	68	265	K.Alfsvåg mfl, 5432 Alvsvåg Bremnes
119 Må Villig	7.1	2.2	.9	—	—	T	50	—	Sabb	50	5	Gunnar Grutte, 5437 Finnås
120 Må Tjelden	7.2	2.4	1.1	—	—	P	76	—	Sabb	76	10	Erik Grutte, 5437 Finnås
121 Må Bris	8.8	2.9	1.6	—	—	T	65	—	Sabb	65	6	K.Torkelsen, 5435 Øklandsvågen
122 Mkr Mirabella	8.5	3.0	.7	—	—	P	76	—	Sabb	76	30	Sverre Østerbø mfl, 5427 Urangsvåg
124 Må Kjell Åge	7.2	2.4	1.0	—	—	T	66	—	Sabb	66	8	K.Ådnanes, 5432 Alvsvåg Bremnes
126 Må Spring	7.8	2.5	1.1	—	—	T	67	—	Sabb	68	8	Nils J.Steinsvåg, 5437 Finnås
129 Mkr Rogøy	* 9.4	3.1	1.3	9	2	P	77	—	Ford	—	68	Aif H.Johannesen mfl, 5430 Bremnes
131 Må Laksen	6.3	1.5	.6	—	—	T	33	—	Evinr	66	3	Johannes Geitung, 5437 Finnås
132 Må F M	11.0	2.5	1.4	—	—	T	35	—	FM	35	20	Simon S.Røksund, 5440 Mosterhamn
133 Må Størja	8.2	2.7	1.6	—	—	T	50	—	Sabb	54	5	O.Stoknes, 5432 Alvsvåg Bremnes
134 Mkr Aase	* 8.0	2.7	1.0	5	1	P	76	—	Volvo	76	36	Jakob Aase, 5440 Mosterhamn
135 Må Kåso	6.6	2.2	1.1	—	—	T	64	—	Sabb	64	8	Kristoffer Eidesvik, 5443 Bømlo
136 Mkr Havila	* 22.3	5.3	2.4	48	16	T	48	56	Wichm	48	120	Einar Edvardsen mfl, 5443 Bømlo
137 Må Teist	6.9	2.3	.7	—	—	T	70	—	Sabb	76	18	Truls Eiken, 5444 Espevær

H-B Bømlø

Farkostens nummer art og navn	Lengde	Bredde	Dybde	Tonn		Matr.	Bygge år	Omb. år	Maskin			Eierens (den korresponderende reders) navn og postadresse
				Br.	Nt.				Merke	Byggeår	H.K.	
138 Må Snorre	7.2	2.6	.9	—	—	P	73	—	Volvo	73	25	Alf Hellen, Rolvsnes, 5420 Rubbestadneset
139 Mkr Condor	* 13.4	4.5	1.7	21	6	F	72	—	GM	71	120	Leif Markus Barane, 5443 Bømlø
141 Ms Mira	12.5	4.3	2.2	—	—	T	44	76	Union	—	30	Kjell I. Alvsvåg mfl, Boks 113b, 5430 Bremnes
144 Mkr Solbris	8.5	2.8	1.1	—	—	P	76	—	Ford	76	37	Edvin Olsen, 5448 Hiskjø
145 Må Tro	6.9	2.4	1.1	—	—	T	62	—	Sabb	62	8	Herman Mehus, 5430 Bremnes
146 Må Måken	7.2	2.4	1.1	—	—	P	77	—	Sabb	76	10	Kristoffer Gjøesæter, 5420 Rubbestadneset
147 Må Skvetten	6.9	2.2	1.1	—	—	T	61	—	Sabb	61	8	Ole Hansen Nesse, 5430 Bremnes
148 Mkr Ky	8.5	2.8	1.1	—	—	T	65	—	Marna	68	16	Leif Olsen, 5448 Hiskjø
149 Må Vega	6.0	2.0	1.0	—	—	T	76	—	Sabb	76	10	Birger Vespestad, 5443 Bømlø
150 Må Sabb	7.5	2.5	1.3	—	—	T	64	—	Sabb	72	16	Kristian Hallaråker, 5433 Meling
151 Må Siv	7.8	2.5	1.1	—	—	T	65	—	Merc	56	30	Einar Holme, 5443 Bømlø
152 Må Brisen	7.8	2.5	1.1	—	—	T	69	—	Volvo	73	25	Torfinn Nesse, 5444 Espevær
153 Mkr Hekla	9.7	3.1	1.6	—	—	T	77	—	Perkin	76	64	Kjell Lønning, 5443 Bømlø
154 Må Fram	7.2	2.3	1.6	—	—	T	58	—	Sabb	71	16	Jon L. Økland, 5435 Øklandsvågen
155 Må Snøgg	6.9	2.2	1.1	—	—	T	46	—	Sabb	46	4	Østen Østensen, 5448 Hiskjø
156 Må Berta Johanne	7.2	2.2	.8	—	—	P	73	—	Sabb	76	10	Hjalmar H. Økland, 5430 Bremnes
157 Må Måken	7.9	2.4	1.2	—	—	T	62	—	Marna	62	16	Birger Rolfsnes, 5437 Finnås
159 Mkr Janholm	27.4	5.9	2.8	98	41	T	42	—	Wichm	58	300	Emil Olsen mfl, 5444 Espevær
160 Mkr Måken	8.5	2.7	1.3	—	—	T	70	—	Sabb	76	30	Lars Tjong, 5443 Bømlø
161 Må Alda	6.6	2.2	.9	—	—	T	55	—	Gfimt	55	7	Ole N. Nesse, 5435 Øklandsvågen
162 Må Appollo	7.5	2.5	.9	—	—	T	74	—	Perkin	74	36	Erling Larsen, 5444 Espevær
163 Må Svalen	6.9	2.0	1.1	—	—	T	69	—	Sabb	69	8	Walter Eilertsen, 5430 Bremnes
164 Mkr Snøfte	9.1	3.0	1.0	—	—	P	75	—	Marna	75	42	Sverre Olsen, 5448 Hiskjø
165 Mkr Nordtun Jr.	* 10.1	3.1	1.2	—	—	P	77	—	Ford	77	68	Ole Mikal Nordtun, 5430 Bremnes
167 M Jack	7.3	2.7	1.1	—	—	P	77	—	Ford	77	212	John Kristian Gåslund, 5427 Urangsvåg
168 Må Nesgutten	7.0	2.7	.6	—	—	T	74	—	Sabb	74	18	Nils Enstad, 5440 Mosterhamn
170 Må Eni	6.1	2.5	.8	—	—	P	77	—	Yanmar	77	15	Erling Strand, 5443 Bømlø
171 Må Grepa	6.5	2.4	.8	—	—	T	70	—	Sabb	70	10	Georg Polden, 5430 Bremnes
174 Må Albatross	8.2	2.5	1.3	—	—	T	72	—	Sabb	72	22	Harald Natterøy mfl, 5430 Bremnes
176 Må Sjøbris	7.8	2.8	.9	—	—	T	77	—	Perkin	75	38	Per Karsten Løking, 5437 Finnås
177 Må Tove	8.2	2.7	1.3	—	—	T	49	—	Sabb	61	8	Søren Sørensen, 5448 Hiskjø
178 Må Teisten	6.9	2.2	1.3	—	—	T	50	—	Sabb	50	4	Ola Katla, 5435 Øklandsvågen
180 Mkr Håfisk	* 10.6	4.1	1.5	14	4	P	77	—	Ford	77	130	Alfred Kallevåg, 5443 Bømlø
182 Må	5.2	1.7	.6	—	—	T	67	—	Mercur	67	4	Leiv Kolbjørnsen, 5443 Bømlø
184 Må Kobben	7.2	2.3	1.0	—	—	T	62	—	Sabb	62	8	Berner Østensen, 5448 Hiskjø
185 Må Basken	7.5	2.4	1.1	—	—	T	66	—	Sabb	66	16	Bernt B. Stokkvik, 5437 Finnås
188 Må Nøstbakk	8.2	2.7	1.1	—	—	T	58	—	Marna	58	8	H. Nøstbakken, 5440 Mosterhamn
189 Mkr Delfin	8.2	2.8	1.3	—	—	P	78	—	Ford	77	68	Sten-Arne Lønning, 5443 Bømlø
190 Må Smidig	7.5	2.5	1.3	—	—	T	57	—	FM	57	6	Jakob O. Håvik, 5440 Mosterhamn
194 Må Kjalken	6.9	2.2	.9	—	—	T	57	—	Sabb	57	4	Jesper Økland, 5435 Øklandsvågen
195 Mg Vågen	7.8	2.5	1.1	—	—	T	39	75	Perkin	66	35	Ole N. Nesse, 5435 Øklandsvågen
196 Må Skvetten	7.8	2.2	1.3	—	—	T	57	—	Marna	57	8	Birger Røksund, 5440 Mosterhamn
199 Må Morris	8.3	2.7	1.6	—	—	T	34	—	Wichm	56	15	H.H. Røksund, 5440 Mosterhamn
200 Må	7.1	2.2	1.1	—	—	T	69	—	Sabb	67	6	Sverre Amundsen, 5444 Espevær
202 Må Eva	5.4	1.8	.8	—	—	T	—	—	Sleipn	47	5	Simon Bjørnevik, 5440 Mosterhamn
203 Må Kjellegut	7.2	2.5	1.4	—	—	T	50	—	Marna	60	8	A. Bærøy, Bærøyvik, 5437 Finnås
205 Mkr Vestholm	* 38.2	6.9	3.4	223	83	S	56	66	Nohab	68	825	Laurits Eidesvik mfl, 5443 Bømlø
206 Må Barastraum	6.9	1.9	1.3	—	—	T	33	—	Wichm	33	2	Harald Barane, 5437 Finnås
207 Må Snøgg	5.6	1.8	.8	—	—	T	54	—	Sleipn	54	3	Peder E. Ognøy, 5440 Mosterhamn
209 Må Kvikv	5.6	1.7	.8	—	—	T	59	—	Willi	59	3	Egil E. Bærøy, Bærøyvik, 5437 Finnås
212 Må Jonny	8.2	2.6	1.2	—	—	T	71	—	Sabb	67	16	Peder Håkonsen, 5435 Øklandsvågen
213 Ms Bæro	11.6	3.9	1.9	—	—	T	—	39	Popul	39	25	Jakob Endresen mfl, 5437 Finnås
214 Må Prøven 2	6.9	2.0	1.4	—	—	T	59	—	Sabb	59	8	J.H. Grindheim, 5440 Mosterhamn
217 Mg Diesel 2	9.4	3.1	1.6	—	—	T	56	—	Wichm	56	15	Henning Røksund, 5440 Mosterhamn
219 Mkr Hordagutt	* 30.8	7.0	3.3	175	77	S	68	—	Wichm	68	500	Dagfinn Hellen, 5435 Øklandsvågen
222 M Bømmeløy	* 62.9	10.0	7.5	1186	758	S	71	73	Wichm	71	1750	K/S A/S Bømmeløy & Co., 5443 Bømlø
223 Må	6.9	2.2	.9	—	—	T	71	—	Sabb	71	10	Kristen Kristensen, 5433 Meling
224 Må Havblikk	8.5	2.8	1.4	—	—	T	67	—	Sabb	67	16	Ragnvald Østensen, 5448 Hiskjø
225 Må Barabass	6.0	1.9	.8	—	—	T	40	—	Mc Cul	40	7	Endre Bærøy, 5437 Finnås
229 M Tore	9.4	2.8	1.3	—	—	T	55	68	Lister	68	14	Endre Bærøy, 5437 Finnås
230 Må Futt	7.2	2.4	.9	—	—	T	49	—	Sabb	48	4	Peder Ch. Geitung, 5437 Finnås
231 Må Knutsen	9.4	3.1	1.7	—	—	T	25	—	Sabb	67	16	Per M. Meling, 5435 Øklandsvågen

Hordaland

H-B Bømlo

Farkostens nummer art og navn	Lengde	Bredden	Dybde	Tonn		Matr.	Bygge år	Omb. år	Maskin			Eierens (den korresponderende reders) navn og postadresse
				Br.	Nt.				Merke	Byggeår	H.K.	
233 Må Jonsen	5.6	1.9	1.0	—	—	T	49	—	Solo	49	7	Kristian Anglevik, 5440 Mosterhamn
234 Må Kvikk	6.9	2.2	1.3	—	—	T	38	—	Sabb	38	4	Simon Klubben mfl, 5435 Øklandsvågen
236 Må Rex	6.9	2.2	1.0	—	—	T	48	—	Sabb	61	8	Årstein E. Katla, 5435 Øklandsvågen
238 Må Mons	7.8	2.5	1.2	—	—	P	67	—	Sabb	67	16	Mons Skålevik, 5435 Øklandsvågen
240 Må Svinten	8.3	2.5	1.0	—	—	T	65	—	Sabb	65	16	Torbjørn Korsnes, 5431 Mælandsvågen
241 Må Kvikk	6.9	2.2	1.0	—	—	T	48	—	Sabb	47	4	Daniel Drageide mfl, 5435 Øklandsvågen
242 Må Jompa	6.5	2.0	.9	—	—	T	56	—	FM	56	6	Peder M.Hisken mfl, 5448 Hiskjo
245 Ms Vita	17.4	5.5	2.5	41	13	T	39	57	Scania	67	230	Lorentz Rolfsnes mfl, 5437 Finnås
246 Må	6.3	2.0	.9	—	—	T	62	—	FM	58	8	Ingolf Eikeland, 5440 Mosterhamn
247 Må Teist	6.9	2.2	1.0	—	—	T	61	—	Sabb	61	8	Paul Simonsen, 5437 Finnås
248 Ms Havleik	13.1	4.6	2.1	16	5	T	46	—	Union	46	20	Erling Raake, 5437 Finnås
249 Må Von	7.5	2.4	1.2	—	—	T	58	—	Sabb	58	5	Erling Råke, 5437 Finnås
250 Må Rask	6.0	1.6	.8	—	—	T	20	—	Tomos	69	4	Edvard E.Geitung, 5443 Bømlo
254 Må Japp	5.3	1.6	.9	—	—	T	58	—	Jap	57	1	Jakob H.Alfsvåg, 5430 Bremnes
255 Må Gun	7.8	2.6	1.1	—	—	T	70	—	Sabb	70	10	Alfred Røksund, 5440 Mosterhamn
256 Må Sleipner	8.5	2.8	1.6	—	—	T	44	—	Sleipn	55	8	Arne H.Tunge mfl, 5440 Mosterhamn
260 Må Astra	9.4	2.8	1.3	—	—	T	54	—	Marna	54	12	J.Baldersheim, 5435 Øklandsvågen
261 Må Johanna	6.9	2.4	.9	—	—	T	59	—	Marna	59	5	Lauritz Norenes, 5437 Finnås
268 Må Tshombe	8.2	2.5	1.3	—	—	T	61	—	Sabb	61	8	Edvard Larsen, 5448 Hiskjo
269 Ms Snygg	7.4	2.3	1.0	—	—	T	48	—	Sabb	48	5	Gustav Larsen, 5448 Hiskjo
272 Må Bølgen	6.9	2.2	.9	—	—	T	60	—	Sabb	—	5	Jonas Grutle, 5437 Finnås
276 Må Sjøgutt	6.6	2.1	1.1	—	—	T	57	—	Sabb	57	5	Nils M.Risøy, 5431 Mælandsvågen
278 Må Drott	7.5	2.7	1.1	—	—	T	47	—	Marna	49	6	Olav Utstøttøy, 5435 Øklandsvågen
284 Ms Fiksholm	18.3	4.9	2.4	38	12	T	46	53	Caterp	66	245	N.L.Økland mfl, 5435 Øklandsvågen
285 Må Bassen	7.2	2.3	1.0	—	—	T	60	—	Sabb	56	5	L.Klubben, 5435 Øklandsvågen
288 Ms Utsyn	15.8	4.8	2.3	28	9	T	39	46	Wichm	45	120	Knut Veivåg mfl, 5433 Meling
290 Må Larris	9.4	3.1	1.9	—	—	T	54	—	Marna	54	16	H.Nøstbakken, 5440 Mosterhamn
291 Mkr Arholm	16.9	5.4	2.3	36	11	T	54	—	Leyl	68	150	Nils Malvin Risøy mfl, 5430 Bremnes
294 Må Koggen	7.1	2.2	1.0	—	—	T	61	—	Sabb	61	8	E.S.Fylkesnes, 5431 Mælandsvågen
297 Må Lasse	7.2	2.3	1.1	—	—	T	65	—	Sabb	59	8	Håkon L.Sønstabø mfl, 5448 Hiskjo
298 Må Sprett	6.3	2.0	1.0	—	—	T	55	—	Marna	55	5	Torbj.Korsnes, 5431 Mælandsvågen
299 Må Svinten	7.2	2.2	.9	—	—	T	60	—	FM	60	5	L.E.Fylkesnes, 5431 Mælandsvågen
300 Må Jomar	8.2	2.8	1.4	—	—	T	69	—	Sabb	69	16	Martin M.Hellen, 5435 Øklandsvågen
303 Mkr Freidig 1	16.6	5.0	2.1	32	9	T	43	50	Union	39	100	Knut Økland mfl, 5435 Øklandsvågen
305 Må Held	6.9	2.2	.9	—	—	T	51	—	Sabb	51	4	Peder Hellen, 5435 Øklandsvågen
307 Må Omar	6.6	1.9	.9	—	—	T	59	—	Marna	59	5	Ola Thorsen, 5437 Finnås
309 Må	7.1	2.2	1.1	—	—	T	68	—	Sabb	68	8	Andreas Kristiansen, 5444 Espevær
313 Må Snøgg	6.3	2.0	.8	—	—	T	30	—	FM	59	4	J.Fylkesnes, 5431 Mælandsvågen
316 Må Alken	7.2	2.2	1.3	—	—	T	49	—	Sabb	49	5	B.Torkelsen mfl, 5435 Øklandsvågen
321 Må Øyglimt	7.7	2.5	.8	—	—	P	69	—	Sabb	69	8	Kåre K.Torget, 5435 Øklandsvågen
325 Må Fram	6.9	2.2	1.3	—	—	T	56	—	Sabb	56	4	Audun Henriksen, 5435 Øklandsvågen
326 Må Trygg	6.3	1.9	.9	—	—	T	58	—	Marna	58	5	Sigfred Sørensen, 5437 Finnås
332 Ms Sjøglimt 2	17.7	4.6	2.5	35	10	T	15	58	Wichm	46	50	Hans Korsnes mfl, 5431 Mælandsvågen
333 Må Pryd	6.9	2.4	.9	—	—	T	35	—	Rapp	—	5	Gustav Sørensen, 5448 Hiskjo
337 Mg Jarl	11.3	3.5	1.4	—	—	T	45	—	Wichm	46	20	Hermann Stokkvik, 5437 Finnås
341 Må Snøgg	7.5	2.7	1.2	—	—	T	73	—	Sabb	73	22	Jan Torkelsen, 5435 Øklandsvågen
344 Må Fiskeren	5.8	2.0	.7	—	—	T	07	57	Wichm	45	2	Karl K.Helvik, 5437 Finnås
347 Må Erla	6.9	2.1	1.0	—	—	T	58	—	Marna	58	6	Knut G.Norenes, 5437 Finnås
348 Må Svanen	7.8	2.5	.9	—	—	P	67	—	Sabb	67	8	Lorentz Bukkøy, 5435 Øklandsvågen
349 Må Hall	7.2	2.4	.9	—	—	T	67	—	Sabb	66	8	K.H.Mæland, 5431 Mælandsvågen
351 Må Marna	6.6	2.5	1.1	—	—	T	63	—	Marna	63	6	Andreas Alfsvåg, 5431 Mælandsvågen
357 Må Smikko	4.7	1.6	.6	—	—	T	62	—	Willi	62	3	Egil Bæroy, 5437 Finnås
361 Må Duen	6.6	2.2	.9	—	—	T	—	46	Rapp	—	4	Nils L.Aadnanes, 5431 Mælandsvågen
365 Må Clinton	5.3	1.6	.8	—	—	T	58	—	Clint	58	3	Helge Sætre, 5431 Mælandsvågen
369 Må Furten	6.6	2.0	.9	—	—	T	58	—	FM	58	6	Ole Andreassen, 5437 Finnås
380 Må Unni	6.3	1.9	.9	—	—	T	52	—	Marna	52	5	Ole Gilje, 5437 Finnås
394 Ms Peik	15.2	4.4	1.8	21	6	T	37	51	Wichm	50	50	J.Aanderå, 5435 Øklandsvågen
396 Må Doggen	6.9	2.3	1.0	—	—	T	52	—	Marna	52	5	Bertil Berntsen, 5437 Finnås
397 Må Venus	6.6	1.7	.9	—	—	T	56	—	Sabb	56	4	J.Sønstabø, 5434 Sønstabøvågen
398 Må Kjell	6.3	1.9	.9	—	—	T	55	—	Marna	55	8	J.L.Økland, 5435 Øklandsvågen
403 Må Nautsund	7.2	2.3	1.0	—	—	T	20	—	Karm	20	3	Ludvik Bæroy, 5437 Finnås
406 Må Kjapp	6.7	2.1	.9	—	—	T	43	—	Wichm	—	4	Halvor Geitung, 5437 Finnås

H-B Bømlo – H-E Etne

Farkostens nummer art og navn	Lengde	Bredde	Dybde	Tonn		Matr.	Bygge år	Omb. år	Maskin			Eierens (den korresponderende reders) navn og postadresse
				Br.	Nt.				Merke	Byggeår	H.K.	
407 Må Von	7.2	2.4	1.1	—	—	T	59	—	Sabb	59	8	Johannes Voll, 5427 Urangsvåg
408 Må Blågeit	6.3	2.0	.9	—	—	T	59	—	Sabb	59	8	K.K.Økland, 5435 Øklandsvågen
410 Må Skvetten	6.6	1.9	1.3	—	—	T	49	—	Sabb	50	4	Osvald K.Lykling, 5437 Finnås
411 Må Steggen	7.2	2.5	1.1	—	—	T	61	—	Marna	61	12	Bjarne M.Rolvnes, 5420 Rubbestadneset
412 Må H N	5.5	1.8	.8	—	—	T	63	—	Wichm	60	2	Helle Notland, 5440 Mosterhamn
414 Må Terje	8.0	1.9	.9	—	—	T	60	—	Marna	60	4	Sigurd Barene, 5440 Mosterhamn
415 Mkr Feios	14.8	4.7	2.1	25	8	T	44	—	Volvo	77	140	Nils R.Rolvnes mfl, 5430 Bremnes
416 Mkr Lyngsvo	15.2	4.7	2.6	24	9	T	64	—	Wichm	41	50	E.T.Korsnes mfl, 5431 Mælandsvågen
420 Ms Lola	10.3	3.5	1.3	—	—	T	—	55	Rapp	—	14	Olav Solstrand, 5440 Mosterhamn
421 Må Kjeld	7.2	2.2	1.1	—	—	T	63	—	Sabb	63	8	Lars Grutte, 5437 Finnås
422 Må Kasawubu	8.2	2.6	1.3	—	—	T	61	—	Sabb	68	16	Sverre Svendsen, 5430 Bremnes
425 Må Blenda	8.2	2.7	1.3	—	—	T	68	—	Sabb	67	16	Helmar Katla, 5435 Øklandsvågen
429 Må Jim	7.2	2.4	1.3	—	—	T	66	—	Sabb	66	5	Sigurd Jonsen, 5440 Mosterhamn
430 Må	6.9	2.3	1.1	—	—	T	70	—	Sabb	70	8	Amund Lønning, 5443 Bømlo
432 Må Johnny	7.2	2.4	1.1	—	—	T	64	—	Sabb	64	8	John Steinsvåg, 5437 Finnås
435 Må Måken	7.1	2.2	1.2	—	—	T	54	—	Sabb	54	5	Halvor Svendsen, 5433 Meling
437 Må Aud	7.5	2.5	1.1	—	—	T	64	—	Sabb	64	8	John Lykling, 5437 Finnås
442 Må Klovskjær	6.9	2.1	1.0	—	—	T	55	—	Marna	49	6	N.Økland, 5435 Øklandsvågen
443 Må Kobben	7.5	2.6	1.2	—	—	T	65	—	Sabb	65	8	Karl Norenes, 5437 Finnås
444 Mkr Espevær	54.8	8.4	4.8	599	322	S	50	73	Wichm	75	1750	Arne Eidesvik mfl, 5443 Bømlo
447 Mkr Solvår	43.5	7.0	3.3	318	140	S	51	72	Wichm	67	900	Ole M.Alfsvåg mfl, 5431 Mælandsvågen
448 Må	6.0	1.9	.9	—	—	T	28	—	Stord	50	3	Kristian Anglevik, 5440 Mosterhamn
449 Mg Meto	9.1	3.1	1.3	—	—	T	68	—	Wichm	68	6	Hjalmar Steinsvåg, 5437 Finnås

H-EF Eidfjord — tilsynsmann: Halvdan Herland, 5783 Eidfjord

For tiden ingen merkepliktige fisketarkoster.

H-E Etne — tilsynsmann: Oddvar Aasheim, 5590 Etne

2 Må Kvikk	6.2	2.2	.8	—	—	T	50	—	FM	50	7	Johan Nervik, 5590 Etne
3 Må Delfin	5.8	1.9	.9	—	—	T	71	—	FM	71	5	Johan Birknes, 5590 Etne
4 Må Smarten 11	9.4	3.1	1.2	—	—	T	66	66	Leyl	75	62	William Markhus, 5596 Markhus
5 Må Sabben	7.2	2.2	1.3	—	—	T	76	—	Sabb	76	10	Henrik Børretzen, 5590 Etne
6 Mg Tempo	8.8	3.1	1.6	—	—	T	—	—	Marna	66	16	Jens Jensen mfl, 5598 Fjæra
7 Må Sleipner	5.3	1.6	.6	—	—	T	48	—	Evinr	66	5	Johannes Slåke, 5593 Skånevik
9 Må Nordstø	6.3	2.1	1.0	—	—	T	—	—	Marna	48	7	Magnus Saltnes mfl, 5590 Etne
11 Må Laks	5.0	1.6	.9	—	—	T	41	—	Evinr	72	4	Peder Vannes, 5593 Skånevik
12 Må	7.8	2.2	1.3	—	—	T	33	—	Marna	33	6	W.M.Børretzen, 5590 Etne
13 Må Svint	6.0	1.9	.9	—	—	T	56	—	Sleipn	56	3	Gunvald O.Markhus, 5596 Markhus
15 Må Bamse	5.7	2.0	.6	—	—	T	—	61	FM	60	4	Lambregt Ebne, 5593 Skånevik
16 Mkr Børre	11.9	3.9	1.1	—	—	T	74	—	Ford	—	130	Henrik Børretzen, 5590 Etne
17 Må Ål	6.0	1.7	.7	—	—	T	—	—	Evinr	61	3	Johannes Nes, 5593 Skånevik
20 Må Fisk	5.8	1.6	.8	—	—	T	—	—	Briggs	59	3	Nils Leknes, 5593 Skånevik
22 Må Makrellen	5.6	1.6	.9	—	—	T	58	—	Marna	58	24	Jens Jensen Markhus, 5590 Etne
27 Må Terje	9.4	3.1	1.6	—	—	T	58	—	Marna	58	24	Ragnvald Nes, 5593 Skånevik
31 Må Fisk	7.8	2.8	1.2	—	—	T	39	—	Sabb	58	5	Johannes Ebne, 5593 Skånevik
33 Må Skoge	6.3	2.5	.8	—	—	T	—	—	Evinr	61	3	Johannes Skoge, 5593 Skånevik
34 Mg Jesper	13.4	4.5	1.7	19	5	T	44	—	Rubb	44	20	G.Jespersen mfl, 5593 Skånevik
36 Må Falk	8.8	2.8	1.3	—	—	T	41	60	Sabb	55	6	G.Jespersen mfl, 5593 Skånevik
37 Må Sabb	7.5	2.2	1.1	—	—	T	53	—	Sabb	53	5	Sigurd Skoge, 5593 Skånevik
38 Må Solglytt	6.9	1.9	.8	—	—	T	47	—	Sabb	60	4	Alfred Nes, 5593 Skånevik
41 Må Per	7.8	2.7	1.3	—	—	T	66	—	Sabb	66	8	Lauritz P.Ness, 5593 Skånevik
43 Må Tert	5.3	1.6	.6	—	—	T	—	—	Clint	64	4	John Breivik, 5593 Skånevik
45 Må Ternen	5.0	1.9	.9	—	—	T	70	—	Penta	70	4	Bjørn Enge, 5590 Etne
46 Ms Laila	8.5	2.8	.9	—	—	T	71	—	Rapp	—	14	Lambregt Ebne, 5593 Skånevik
47 Må Skreien	6.0	1.9	.9	—	—	T	68	—	Sabb	67	10	William Markhus, 5596 Markhus

Hordaland

H-FE Fedje

Farkostens nummer art og navn	Lengde	Breidde	Dybde	Tonn		Matr.	Bygge år	Omb. år	Maskin			Eierens (den korresponderende reders) navn og postadresse
				Br.	Nt.				Merke	Byggeår	H.K.	
2 Mkr Hanna	8.8	2.8	1.3	—	—	T	72	—	Sabb	72	20	Karl Knutsen mfl, 5133 Fedje
3 Må Olga	8.2	2.5	1.3	—	—	T	66	—	Perkin	66	35	Hjalmar Wiken, 5133 Fedje
4 Mk Feie	19.8	5.5	2.7	49	17	T	51	—	Wichm	60	200	Oddvar Nilsen mfl, Husa, 5133 Fedje
5 Må Spirit	7.5	2.2	.9	—	—	T	57	—	Sabb	57	8	Karl Tangen mfl, 5133 Fedje
6 Må Brødrene	8.5	2.8	1.3	—	—	T	77	—	Leyl	77	50	Sverre Storemark, 5133 Fedje
7 Må Fisken	6.9	2.2	1.1	—	—	T	63	—	Sabb	63	8	Bårgvall Bårdsen, 5133 Fedje
8 Må Marie	6.9	2.2	1.1	—	—	T	63	—	Sabb	63	8	Ole Langedal, 5133 Fedje
10 Mkr Gullaks	23.2	5.9	2.7	87	30	S	60	—	Caterp	67	365	Otto Gullaksen mfl, 5133 Fedje
11 Mk Emmy	9.7	3.1	1.6	—	—	T	31	63	Perkin	70	95	Frode Storemark mfl, 5133 Fedje
12 Må Harald	6.9	1.9	1.3	—	—	T	64	—	Sabb	64	5	Albert Husa, 5133 Fedje
14 Mkr Trygg 2	6.9	2.2	1.1	—	—	T	73	—	Sabb	73	10	Richard Hestenes mfl, 5133 Fedje
15 Mkr Måsholm	17.4	5.2	2.4	43	12	T	57	—	Caterp	67	245	Mikal Husa mfl, 5133 Fedje
20 Må Terje	8.2	2.6	1.3	—	—	T	69	—	Marna	69	18	Kåre Berg, 5133 Fedje
21 Må Donald	6.6	2.2	1.1	—	—	T	65	—	Sabb	65	8	Einar Moldøy, 5133 Fedje
22 Mkr Feiebuen	19.1	5.5	2.5	50	16	T	57	—	Gardn	66	200	Sverre Storemark mfl, 5133 Fedje
27 Må Kirsten	6.9	2.0	1.0	—	—	T	48	—	Sabb	47	4	Henning Stokholm, 5133 Fedje
30 Må Heidi	7.0	2.5	1.3	—	—	T	62	—	Sabb	62	8	Aksel Sivertsen, 5133 Fedje
31 Må Hærøy	7.2	2.4	1.3	—	—	T	69	—	Sabb	66	8	Ludvik Hærøy, 5133 Fedje
32 Må Jim	7.5	2.1	1.2	—	—	T	52	—	Sabb	52	4	Oliver A.Stormark, 5133 Fedje
34 Må Geir Idar	6.9	2.4	1.3	—	—	T	67	—	Sabb	67	8	Goffred Tangen, 5133 Fedje
35 Må Morten	7.7	2.7	1.1	—	—	T	41	—	Sabb	61	8	Anton Ophaug, 5133 Fedje
37 Må Emma	5.6	1.9	1.3	—	—	T	62	—	Sabb	62	8	Magnus Uthaug mfl, 5133 Fedje
38 Må Kåre	7.5	2.4	1.2	—	—	T	38	—	Sabb	38	5	Henrik A.Moldøy mfl, 5133 Fedje
39 Må Sivert	8.2	2.2	1.3	—	—	T	55	—	Sabb	71	20	Håkon Sjøvold, 5133 Fedje
40 Må Åge	7.8	2.5	1.3	—	—	T	56	—	Sabb	72	8	Einar Andreassen, 5133 Fedje
42 Må Kari	7.3	2.0	1.0	—	—	T	65	—	Sabb	65	8	Andreas K.Hestenes, 5133 Fedje
44 Må Falk	7.5	2.2	1.3	—	—	T	66	—	Sabb	66	8	Thomas Thomassen, 5133 Fedje
45 Mkr Bruvåg	22.0	6.3	2.9	82	25	T	50	—	Brunv	58	220	John Kongestøl mfl, 5133 Fedje
47 Må Bente	5.6	1.9	.9	—	—	T	25	—	Mercur	67	4	Olai Karlsen, 5133 Fedje
52 Må Rita	7.7	2.7	1.3	—	—	T	63	—	Sabb	63	8	Ragnvald Våge, 5133 Fedje
53 Må Sam	5.0	1.4	.8	—	—	T	54	—	Johns	68	5	Karl Sjøvold, 5133 Fedje
56 Må Karl	7.2	2.4	1.6	—	—	T	40	—	Sabb	40	5	Konrad Nestang mfl, 5133 Fedje
57 Må Gunn	6.6	1.9	1.1	—	—	T	63	—	Sabb	64	8	Georg Sulen, 5133 Fedje
58 Må Kristin	8.3	2.7	1.3	—	—	T	64	—	Sabb	64	16	Torleif Rognvåg, 5133 Fedje
59 Må Fram	5.6	1.9	.9	—	—	T	09	—	Mercur	68	4	Bernhard Martinussen, 5133 Fedje
60 Mkr Mongstad	21.6	5.7	2.7	69	20	T	50	—	Caterp	67	365	Olai Mongstad mfl, 5133 Fedje
62 Ms Falken	9.1	2.7	1.3	—	—	T	62	—	Sabb	62	6	Harald Stuberg mfl, 5133 Fedje
63 Mkr Sjøgutt	8.8	2.8	1.4	—	—	T	44	—	Sabb	58	6	Olai Ophaug, 5133 Fedje
66 Må Sleipner 2	8.3	2.7	1.5	—	—	T	65	—	Sleipn	65	8	Jonas Langeland, 5133 Fedje
68 Må Smarten	7.5	2.6	1.0	—	—	T	42	—	Sabb	44	5	Olai Karlsen, 5133 Fedje
70 Må Germa	7.8	2.7	1.3	—	—	T	76	—	Sabb	76	22	Malvin Olsen, 5133 Fedje
73 Må Påsan	5.6	1.6	.8	—	—	T	50	—	Solo	46	5	Ole Fanebust mfl, 5133 Fedje
75 Må Basse	7.0	2.0	1.0	—	—	T	40	—	Evinr	74	9	Olai Ophaug, 5133 Fedje
76 Må Krabben	5.6	1.3	.9	—	—	T	45	—	Mercur	64	4	Einar Ingemårsen, 5133 Fedje
77 Må Sleipner	6.9	2.2	1.1	—	—	T	48	—	Sabb	64	8	Håkon Sjøvold, 5133 Fedje
78 Må Valiant	7.8	2.2	.8	—	—	P	68	—	Sabb	69	16	Norvald Nilsen, 5133 Fedje
82 Må Inger	9.4	2.6	.9	—	—	T	73	—	Volvo	73	25	Arvid S.Storemark, 5133 Fedje
84 Må Hector	5.6	1.9	1.1	—	—	T	54	—	Marna	54	5	Bernt Hestenes, 5133 Fedje
85 Mkr Polly	8.2	2.8	1.1	—	—	T	74	—	Sabb	74	22	Gotfred Moldøy, 5133 Fedje
86 Må Sjøgutt	6.9	2.2	1.4	—	—	T	56	—	Sabb	62	8	Severin A.Stormark, 5133 Fedje
87 Må Mie	8.5	2.0	1.4	—	—	T	67	—	Sabb	67	16	Arthur O.Husa, 5133 Fedje
88 Må Svanen	7.2	2.2	.9	—	—	T	45	—	Sabb	46	4	Oskar Uthaug, 5133 Fedje
89 Må Letten	6.3	2.0	1.3	—	—	T	54	—	Sabb	67	8	Olaf Gullaksen, 5133 Fedje
92 Må Von	5.0	1.9	.9	—	—	T	68	—	Mercur	74	4	Adolf Andreassen, 5133 Fedje
93 Må Mona	6.1	2.0	.9	—	—	T	58	—	Sabb	58	8	Trygve Thomassen mfl, 5133 Fedje
95 Må Svalen	8.2	2.4	2.0	—	—	T	59	—	Sabb	42	5	Ragnvald Kjeilen, 5133 Fedje
97 Må Ola	7.3	2.0	1.0	—	—	T	66	—	Sabb	66	8	Ivar Husa Rognvåg, 5133 Fedje
98 Må Spurven	8.2	2.4	.8	—	—	P	69	—	Sabb	70	16	Oddvar Nilsen Husa mfl, 5133 Fedje

H-FE Fedje – H-FJ Fitjar

Farkostens nummer art og navn	Lengde	Bredde	Dybde	Tonn		Matr.	Bygge år	Omb. år	Maskin			Eierens (den korresponderende reders) navn og postadresse
				Br.	Nt.				Merke	Byggeår	H.K.	
101 Må Rita	9.4	2.8	1.6	—	—	T	58	—	Marna	59	24	Bernhard Alfredsen, 5133 Fedje
102 Må Hummer	6.3	1.9	.9	—	—	T	60	—	Sabb	60	8	Johan O.Husa, 5133 Fedje
103 Må Ål	4.7	1.6	.9	—	—	T	66	—	Mercur	67	4	Johan O.Husa, 5133 Fedje
105 Må Gunn	5.6	1.6	.6	—	—	T	—	—	Johns	64	5	Gudmund Solheim, 5133 Fedje
106 Må Sjøfuglen	7.8	2.7	1.4	—	—	T	67	—	Sleipn	63	10	Herman Koppen, 5133 Fedje
107 Må Kobben	9.6	2.8	1.2	—	—	T	—	—	Marna	63	24	John Kongestøl mfl, 5133 Fedje
109 Må Jan	4.6	1.5	.9	—	—	T	65	—	Evinr	61	3	Trygve Nilsen, 5133 Fedje

H-FJ Fitjar — tilsynsmann: Magnus Alfsvåg, 5419 Fitjar

1 Må Status	7.1	2.4	1.4	—	—	P	75	—	Perkin	74	47	Erik Johnsen, 5423 Brandasund
2 Må Karino	8.8	2.6	1.2	—	—	T	73	—	Perkin	56	68	Nils Daien, 5419 Fitjar
3 Må Trofast	5.6	1.6	.6	—	—	T	35	—	Briggs	62	2	Gustav Siglen, 5419 Fitjar
4 Mkr Momi	8.7	2.7	1.2	6	1	T	73	—	Sabb	73	22	Tolleiv Ivarøy, 5419 Fitjar
5 Må Peggy	7.8	3.1	.9	—	—	P	70	—	Sabb	69	16	Alf Martin Wåge, 5423 Brandasund
7 Må Tru	4.7	1.3	.6	—	—	T	74	—	Mercur	74	4	Ole Træet, 5419 Fitjar
8 Må Snygg	6.9	2.2	.9	—	—	T	60	—	FM	64	7	Johan Siglen, 5419 Fitjar
9 Må Ternen	7.2	2.3	1.3	—	—	P	75	—	Leyl	74	42	Karl Bukkholm, 5419 Fitjar
10 Må Lom	6.3	2.4	1.1	—	—	T	52	—	Sabb	69	8	Kåre Sørvik, 5423 Brandasund
11 Må Flipper	6.0	1.9	.9	—	—	T	62	—	Marna	52	8	Kjell Arne Tveit, 5418 Koløyholmen
12 Må Øystein	7.5	2.7	1.1	—	—	T	70	—	Sabb	70	16	Leif Wåge, 5423 Brandasund
13 Må Killy	5.6	1.9	.8	—	—	T	55	—	Marna	55	5	Leif Wåge, 5423 Brandasund
14 Må Terje	7.1	2.2	1.3	—	—	P	75	—	Sabb	75	10	Thorvald Seglen, 5419 Fitjar
15 Mkr Soløy	8.5	2.8	1.0	—	—	P	74	—	Sabb	71	22	Mikjel Hjelman, 5418 Koløyholmen
16 Må Per	9.7	2.5	1.3	—	—	T	52	—	Merc	—	60	Lars Jpeppe, 5
17 Må Øybuen	8.2	2.6	1.3	—	—	T	71	—	Sabb	71	22	Oddmund Sørvik, 5423 Brandasund
19 Må Sigloddan	8.8	2.8	1.4	—	—	T	75	—	Sabb	75	30	Gunnar Siglen, 5419 Fitjar
20 Må Jonny	7.5	2.5	1.3	—	—	T	53	—	Sabb	52	5	Anders B. Skumsnes, 5419 Fitjar
21 Må Svint	4.5	1.3	.6	—	—	T	72	—	Evinr	72	10	John Bukkøy, 5419 Fitjar
22 Må Gisøy	9.7	2.8	1.3	—	—	T	54	65	Marna	66	24	Alf Johnsen, 5423 Brandasund
23 Må Sjøgutt	6.9	2.4	1.3	—	—	T	62	—	Marna	62	8	Nils O.Eidet, 5423 Brandasund
24 Må Øygutt	8.0	2.6	1.3	—	—	T	70	—	Sabb	70	16	Nils Eidet, 5423 Brandasund
26 Må Vikagutt	7.1	2.4	1.2	—	—	P	75	—	Sabb	75	22	Oskar Sørvik, 5423 Brandasund
27 Må Nordlys	11.9	3.9	1.3	—	—	T	34	54	Heimd	54	25	Alfred Kvarven, 5423 Brandasund
29 Ms Amalia	18.7	5.1	2.4	44	12	T	43	55	Union	55	100	Leif Waage mfl, 5423 Brandasund
30 Må Kvikk	6.6	1.4	.8	—	—	T	—	—	Suzuki	73	7	Johan Engesund, 5419 Fitjar
31 Mkr Austbris	18.9	5.5	2.7	50	13	T	50	—	Finnøy	50	100	Konrad K.Aga mfl, 5418 Koløyholmen
32 Må Havsula	9.6	3.0	.9	6	1	T	78	—	Ford	77	68	Ole Torget, 5423 Brandasund
33 Må Langholm	6.0	1.9	1.1	—	—	T	56	—	Marna	66	12	Lars Bukkøy, 5420 Rubbestadneset
34 Må Bjørg	5.2	1.6	.8	—	—	T	74	—	Evinr	73	6	Nils Bukkholm, 5419 Fitjar
35 Må Lillian	7.5	2.5	1.6	—	—	T	72	—	Sabb	—	10	Leif Kvernenes, 5419 Fitjar
37 Må Doris	10.0	2.8	1.3	—	—	T	55	—	Marna	55	16	Gunnar Tingvoll, 5420 Rubbestadneset
39 Må Hjallis	9.4	3.1	1.6	—	—	T	56	—	Sabb	64	16	H.Harkestad, 5422 Brakadaløen
40 Mkr Gneist	8.2	2.7	1.3	—	—	T	49	60	Sabb	64	6	Peder P.Aga, 5418 Koløyholmen
41 Må Alken	8.8	3.0	1.6	—	—	T	56	—	Sabb	56	6	Laurits Kverne, 5423 Brandasund
42 Må Delfin	6.0	1.9	1.1	—	—	T	69	—	Sabb	69	12	Oluf Torget, 5423 Brandasund
43 Mkr Lun	8.5	2.8	1.4	—	—	P	75	—	Sabb	69	16	Konrad Aga, 5420 Rubbestadneset
44 Må Tor	7.1	2.2	1.3	—	—	P	76	—	Sabb	76	10	Torvald Seglen, 5419 Fitjar
45 Mkr Forsøk	10.0	2.8	2.2	—	—	T	62	—	Wichm	—	8	Johan Sivertsen, 5419 Fitjar
46 Må Rubben	7.5	2.2	1.3	—	—	T	59	—	Marna	69	18	Robert J.Sørfonn, 5419 Fitjar
47 Må Duen	6.9	2.2	.9	—	—	P	74	—	Sabb	74	10	Johan K.Engesund, 5419 Fitjar
48 Mkr Nyleid	9.7	3.3	1.6	—	—	P	76	—	MWM	75	68	Magne Hatlevik, 5419 Fitjar
50 Må Havdur	9.1	3.1	1.4	—	—	T	76	—	Sabb	76	22	Rasmus Olsen, 5423 Brandasund
51 Mkr John Jr.	9.4	3.3	1.7	—	—	T	—	—	Ford	—	68	John Bendek Bukkøy, 5419 Fitjar
52 Må Veslegutt	5.6	1.9	1.0	—	—	T	78	—	Sabb	77	10	Gunnar Seglem mfl, 5419 Fitjar
53 Må Solan	7.2	2.2	1.3	—	—	P	77	—	Leyl	77	37	Kristoffer Eggøy, 5419 Fitjar
55 Må Per	7.2	2.2	1.2	—	—	T	63	—	Sabb	63	8	Nils Bukkholm, 5419 Fitjar
57 Må Tobo	6.9	2.2	1.1	—	—	T	63	—	FM	63	5	Thomas Tverderøy, 5419 Fitjar
58 Må Varp	6.9	2.2	1.3	—	—	T	73	—	Sabb	73	10	Arne Røyroy, 5419 Fitjar
77 Mkr Gunn	7.8	2.5	1.1	—	—	T	60	—	Marna	60	12	Lars Bukøy, 5420 Rubbestadneset
80 Må Fangst	7.5	2.5	1.3	—	—	T	53	—	Sabb	58	6	Rasmus L.Waage, 5423 Brandasund

Hordaland

H-FJ Fitjar – H-F Fjell

Farkostens nummer art og navn	Lengde	Breidde	Dybde	Tonn		Matr. Bygge år	Omb. år	Maskin			Eierens (den korresponderende reders) navn og postadresse	
				Br.	Nt.			Merke	Byggear	H.K.		
90 Mkr Sigmor	* 19.1	5.3	2.3	40	12	T	44	—	Scania	68	230	Magne Wåge mfl, 5423 Brandasund
99 Må Terten	6.6	2.0	.9	—	—	T	65	—	Marna	65	8	Magnus R.Waage, 5423 Brandasund
100 Må Forsøk	8.8	2.5	1.1	—	—	T	21	—	Sabb	55	5	Marcelius L.Sætervik, 5426 Haslevik
103 Må Viken	7.5	2.5	1.3	—	—	T	68	—	Sabb	—	8	Oskar Sørvik, 5423 Brandasund
109 Må Blåmann	6.9	2.0	1.0	—	—	T	65	—	Sabb	65	8	Erik Johnsen, 5423 Brandasund
113 Mkr Bergholm	11.9	3.8	1.6	—	—	S	67	—	Scania	—	135	Magne Kvernenes, 5423 Brandasund
114 Må Øystein	6.9	2.5	1.1	—	—	T	68	—	Sabb	68	8	Sigmund Halsteinsen, 5423 Brandasund
116 Må Siglegutt	7.2	2.4	1.4	—	—	T	69	—	Sabb	62	8	Olav Siglen, 5419 Fitjar
142 Må Glimt	6.9	2.2	1.0	—	—	T	64	—	Sabb	36	5	S.Torsdagsøy, 5423 Brandasund
158 Må Eva	6.9	2.0	.9	—	—	T	—	—	Marna	59	8	Mikkel Hjelmen, 5418 Koloyholmen
233 Må Bruse	6.0	1.6	.9	—	—	T	47	—	Sabb	39	4	Ingolv Siglen, 5419 Fitjar
259 Må Sjødur	6.9	2.3	1.2	—	—	T	52	—	Sabb	52	4	Martin O.Eidet, 5423 Brandasund
269 Må Jonny	7.7	2.2	1.1	—	—	T	58	—	Sabb	40	5	Konrad T.Tranøy, 5426 Haslevik
273 Må Marnagutt	6.3	2.0	1.1	—	—	T	58	—	Marna	58	6	Oskar Årland, 5420 Rubbestadneset
274 Må Kjell	6.9	2.1	.9	—	—	T	58	—	Sabb	40	5	Magnus Halstensen, 5423 Brandasund
287 Må Snål	7.5	2.7	1.3	—	—	T	59	—	Sabb	59	5	Ole J.Bukkøy, 5419 Fitjar
307 Må Færingen	6.0	1.6	.7	—	—	T	60	—	Evinr	60	5	Erik Johnsen, 5423 Brandasund
323 Må Ternen	7.0	2.5	1.0	—	—	T	59	—	Sabb	59	8	Karl Bukholm, 5419 Fitjar
328 Må Grei	6.9	2.4	1.1	—	—	T	61	—	Sabb	61	4	Ole O.Sørvik, 5423 Brandasund
331 Må Ove	5.6	1.8	.7	—	—	T	53	—	Marna	53	11	Ole O.Bukholm, 5419 Fitjar

H-F Fjell — tilsynsmann: Georg Lokøy, 5350 Brattholmen

1 Mkr Eigun	* 56.0	8.4	4.5	593	277	S	49	72	Wichm	66	1350	Georg Lokøy, 5350 Brattholmen
2 Må Pelle	6.6	1.9	1.4	—	—	T	64	—	Sabb	64	8	Helge Lillebø, 5378 Storesund
4 Må Svint 1	7.0	2.3	1.0	—	—	T	63	—	Sabb	64	8	Johannes Lokøy, 5379 Lokøy
5 Mkr Tom	7.5	2.5	1.0	—	—	P	72	—	Sabb	72	22	Ingolff Storesund, 5378 Storesund
6 Mkr Endre Dyrøy	* 63.1	9.8	5.3	780	331	S	59	—	Wichm	71	1750	Georg Lokøy mfl, 5350 Brattholmen
7 Må Sabben	6.9	2.0	1.1	—	—	P	75	—	Sabb	75	10	Emil Arefjord, 5350 Brattholmen
8 Mkr Bjørnungen	* 9.4	3.2	1.1	8	3	P	71	—	Perkin	73	95	Gerhard Turøy mfl, 5345 Turøy
9 Må Rapp	7.3	2.3	1.3	—	—	T	65	—	Sabb	65	8	Lars O.Syltøy mfl, 5378 Storesund
10 Må Nigo	6.7	1.9	.6	—	—	T	15	—	Cresc	68	5	Simon Golten, 5342 Landro
11 Må Skjoldnes	* 9.4	3.1	1.3	7	2	T	76	—	Sabb	75	30	Otto Sæle, Nessjøen, 5370 Fjell
12 Må Aasen	7.0	2.3	.8	—	—	P	75	—	Sabb	75	10	Harald Aase, Møvik, 5370 Fjell
14 Må Bruse	7.2	2.4	1.3	—	—	P	75	—	Sabb	75	10	Gustav Lillebø, 5378 Storesund
15 Mkr Skippy	8.1	2.8	1.4	—	—	P	74	—	Volvo	—	25	Eivind Lokøy, 5350 Brattholmen
17 M Gullborg	* 10.6	3.9	1.5	14	4	P	76	—	Ford	76	100	Nils Johan Træet mfl, 5077 Bjørøyhamn
18 Må Merete	6.9	2.4	1.3	—	—	T	74	—	Sabb	74	10	Martin Halvorsen Turøy, 5345 Turøy
19 Må Gerd Karin	7.2	2.2	1.6	—	—	P	75	—	Sabb	75	10	Karl Lillebø, 5378 Storesund
20 Må Terje	4.7	1.6	.9	—	—	K	70	—	Sabb	71	8	Bjarne A.Algrøy, 5367 Algrøy
22 Må Kalle	6.6	2.0	.9	—	—	T	62	—	Sabb	62	8	Johs.Syltøy, 5378 Storesund
23 Mkr Gema	9.7	3.1	1.6	—	—	P	75	—	Perkin	74	148	Georg Lokøy, 5350 Brattholmen
24 Mkr Kolbjørn	* 8.0	2.7	1.0	5	1	P	76	—	Sabb	76	22	Kåre Heimark, 5345 Turøy
28 Mkr Mona	* 8.0	2.7	1.0	5	1	P	76	—	Sabb	76	22	Magne Høgøy, 5350 Brattholmen
31 Må H N	6.7	2.3	1.0	—	—	T	66	—	Sabb	66	8	Nils Langøy mfl, 5367 Algrøy
32 Mkr Nobo	* 10.9	3.8	1.8	14	4	T	74	—	Perkin	74	140	Bjarne Angeltveit mfl, 5342 Landro
33 Mkr Marna	8.5	2.7	1.4	—	—	P	74	—	Marna	74	28	Leonard Foldnes, 5350 Brattholmen
34 Mkr Øivind Bjørøy	33.0	7.0	3.2	208	112	S	55	56	Alpha	66	510	Margit Håseth Bjørøy, 5077 Bjørøyhamn
37 Må Tressnes	7.2	2.2	.9	—	—	P	76	—	Sabb	76	10	Jakob Magnar Jakobsen, 5378 Storesund
38 Må Klubben	6.9	3.0	1.6	—	—	T	73	—	Sabb	73	10	Nils Monsen, 5379 Lokøy
39 Må Vindy	6.6	1.9	1.3	—	—	T	—	—	FM	—	6	Mikal Johannessen, 5370 Fjell
40 Må May	7.5	2.5	1.8	—	—	P	76	—	Perkin	76	37	Haldor Rong, 5375 Kallestadvik
41 Må Mot	6.6	2.2	1.1	—	—	T	56	—	Marna	—	11	Ole M.Turøy, 5345 Turøy
43 Mg Mia	8.2	2.7	1.6	7	2	P	73	—	Perkin	73	62	Martin Strandheim, 5077 Bjørøyhamn
45 Må Bamse	7.3	2.4	1.4	—	—	P	76	—	Sabb	76	22	B.Skålevik mfl, Sekkingstad, 5370 Fjell
46 Må Sjøliv	6.6	2.1	1.0	—	—	T	68	—	Sabb	69	8	Ingvald Hauge, 5367 Algrøy
49 Mkr Bracon	* 42.1	7.2	3.2	297	155	S	43	56	Wichm	71	875	Bjarne A.Algrøy mfl, 5367 Algrøy
50 Må Arent	5.8	1.9	.6	—	—	T	53	—	Marna	53	8	Hans H.Lie, 5370 Fjell
51 M Harjo	8.8	3.1	.8	—	—	P	76	—	Ford	76	150	Hans Hufthammer, Ekerhovd, 5350 Brattholmen
52 Mg Sonja 4	7.3	2.7	1.2	—	—	T	72	—	Sabb	73	22	Rasmus O.Kleppe, 5370 Fjell
53 Mkr Basen	* 8.8	3.0	1.7	8	2	P	76	—	Ford	76	98	Harald Hevroy, 5350 Brattholmen

H-F Fjell

Farkostens		Lengde	Bredde	Dybde	Tonn		Matr.	Bygge	Omb.	Maskin			Eierens (den korresponderende reders)
nummer	art og navn				Br.	Nt.	år	år	år	Merke	Byggeår	H.K.	navn og postadresse
56	Må Leiran	6.9	2.2	1.3	—	—	T	76	—	Sabb	76	10	Hermann L.Lokøy, 5379 Lokøy
57	Må Snorre	7.5	2.4	.9	—	—	T	61	—	Sabb	65	16	Josef Jakobsen Syltøy, 5378 Storesund
61	Må Leiken	6.3	1.9	.8	—	—	T	67	—	Johns	69	4	Ole Haganæs, 5370 Fjell
62	Må Rask	7.0	2.3	1.5	—	—	T	70	—	Sabb	70	10	Arne Johan Lokøy, 5379 Lokøy
63	Mk Havlys	14.1	4.1	2.0	—	—	T	26	57	Finnøy	39	42	Mons B.Bjørøy, 5077 Bjørøyhamn
64	Må Delfin	6.9	2.3	1.1	—	—	T	68	—	Sabb	68	8	Herman H.Lokøy, 5379 Lokøy
65	Må Sjøblomst	6.3	2.5	.9	—	—	T	76	—	Sabb	66	8	Olav Dyrøy, 5367 Algroy
67	Må Sjøgutt	6.9	2.2	1.3	—	—	T	68	—	Sabb	76	18	Aksel Fjellheim, 5340 Solsvik
70	Mkr Nordsol	8.0	2.8	.7	—	—	P	76	—	Sabb	—	30	Kåre Nordheim mfl, 5340 Solsvik Sotra
71	M Klipper	7.9	2.8	1.2	6	1	P	74	—	Ford	74	108	Olav B.Bjørøy, 5077 Bjørøyhamn
74	Må Småen	6.0	1.6	.8	—	—	T	51	—	Sleipn	51	4	M.O.Arefjord, 5350 Brattholmen
75	M Libas	71.3	11.6	4.3	1348	563	S	78	—	Wichm	78	3600	Ole P.Lie mfl, 5350 Brattholmen
76	Må Dori	9.4	2.8	1.6	—	—	T	—	—	Sabb	—	24	Ole Johan Ekerhovd mfl, 5350 Brattholmen
79	Mkr Aasemor	18.6	5.1	2.2	39	10	T	41	58	Wichm	61	180	Nils Aase mfl, 5370 Fjell
83	Må Alken	7.2	2.3	1.0	—	—	T	65	—	Sabb	66	8	Nils Johan Linevik, 5379 Lokøy
84	Mkr Maron	45.1	7.2	3.9	351	134	S	66	72	Wichm	66	900	Magne Sekkingstad mfl, 5370 Fjell
85	Må Brekken	6.9	2.2	1.3	—	—	T	70	—	Sabb	65	8	Nils Olai Algroy, 5367 Algroy
86	Må Duen	6.3	2.0	.9	—	—	T	62	—	Sabb	62	4	Anders H.Algroy, 5367 Algroy
87	M Ole	7.8	2.5	.9	—	—	P	73	—	Volvo	75	36	Nils Høgøy, 5355 Knarrevik
89	Må Flipper	6.9	2.2	1.1	—	—	T	69	—	Sabb	69	8	Gustav Syltøy, 5378 Storesund
90	Mkr Fix	8.5	3.5	.9	—	—	P	73	—	Sabb	73	22	Georg Langeland, 5340 Solsvik Sotra
92	Må Von	6.6	2.2	1.1	—	—	T	57	—	Sabb	34	5	Rasmus Lokøy, 5370 Fjell
95	Mkr Rasken	7.9	2.9	.8	—	—	P	77	—	Perkin	77	49	Simon Golten, 5340 Solsvik
96	Må Malvin	9.7	2.5	1.3	—	—	T	56	—	Perkin	60	50	Malvin Dyrøy, 5342 Landro
97	Må Kenneth	7.0	2.3	.8	—	—	P	78	—	Sabb	78	10	Sigurd Aase, Møvik, 5370 Fjell
98	M Turgutt	8.1	2.8	.9	—	—	P	76	—	Sabb	76	22	Kåre Jonasdal, 5345 Turøy
100	Må Sabb	8.8	2.8	1.6	—	—	T	70	—	Sabb	70	16	Johannes Lokøy mfl, 5379 Lokøy
103	Må Von	4.5	1.6	.9	—	—	T	70	—	Mercur	70	7	Peder H.Gjeitanger, 5362 Geitanger
104	Må Sleipner	7.2	2.5	1.3	—	—	T	51	—	Wichm	—	6	Gerhard O.Turøy, 5345 Turøy
109	Mkr Angeltvedt	17.6	5.1	2.6	47	11	T	18	49	Caterp	66	245	Bjarne Angeltveit mfl, 5342 Landro
111	Mkr Fjordbas	18.1	5.4	2.5	44	12	T	55	—	Brunv	55	140	Magnar S.Ekerhovd mfl, 5350 Brattholmen
114	Må Notmann	7.2	2.2	1.1	—	—	T	72	—	Sabb	72	10	Sigvald Kallestad mfl, 5375 Kallestadvik
117	Må Tommy	5.2	1.8	.6	—	—	P	72	—	Chrysl	72	12	Hjalmar P.Hitsøy mfl, 5378 Storesund
120	Må Alf	6.3	1.9	.9	—	—	T	52	—	Sabb	—	4	N.L.O.Ekerhovd, 5350 Brattholmen
124	Må Solveig Olina	7.5	2.2	1.1	—	—	T	45	—	Marna	45	8	Hans H.Lie, 5370 Fjell
130	Må Sjøgutt	6.0	1.9	.6	—	—	T	55	—	Sleipn	53	7	Bernhard O.Bjørøy, 5077 Bjørøyhamn
131	Må Anne Lise	6.9	1.9	1.3	—	—	T	70	—	Sabb	—	8	Gustav Åse, 5370 Fjell
135	Må Viken	5.6	2.1	.9	—	—	T	62	—	Sabb	62	8	Ingolf M.Algroy, 5367 Algroy
137	Må Anne Elisabeth	7.2	2.2	1.1	—	—	T	69	—	Sabb	62	8	Eilif Geitanger, 5362 Geitanger
139	Må Bølgen	6.6	2.2	.9	—	—	T	69	—	Sabb	69	8	Nils A.Dyrøy, 5367 Algroy
154	Må Gunn	7.2	2.4	1.3	—	—	T	70	—	Sabb	70	12	Konrad Algroy, 5367 Algroy
155	Mkr Follnes	21.5	4.8	2.4	48	18	T	17	52	Union	56	100	E.L.Foldnes mfl, 5350 Brattholmen
160	Må Skårungen	6.6	2.2	.8	—	—	T	50	—	FM	62	5	Jacob Jacobsen, 5378 Storesund
162	Mkr Maiblomst	9.4	3.1	1.1	7	2	P	76	—	Ford	76	68	Odd Lillebø, 5378 Storesund
166	Må Anita	7.2	2.1	1.1	—	—	T	73	—	Merc	54	45	Nils Rong, 5375 Kallestadvik
187	Må Alken	7.2	2.2	.9	—	—	T	40	66	Sabb	62	4	Nils Træet, 5077 Bjørøyhamn
200	Må Snar	5.5	1.5	.8	—	—	T	48	—	Sabb	53	4	O.R.Vindenes, 5341 Vinneseidet
204	Ms Siga	14.6	5.1	2.0	25	7	T	37	—	Wichm	42	50	Mikal Antonsen mfl, 5345 Turøy
205	Mkr Trio	9.1	2.7	1.3	—	—	T	71	—	Perkin	71	95	Jørgen Hevrøy, 5350 Brattholmen
207	Må Smarten	7.2	2.4	.9	—	—	P	76	—	Sabb	76	10	Anton Sekkingstad, 5345 Turøy
230	Må Miki	7.8	2.2	1.3	—	—	T	67	—	Sabb	71	30	M.Johannessen Sekkingstad, 5370 Fjell
232	Mkr Torild	36.1	6.7	3.9	219	84	S	23	55	Wichm	58	320	Reidar R.Eide mfl, 5363 Ågotnes
235	Må Inger	6.9	2.0	.9	—	—	T	69	—	Sabb	69	8	Jakob Syltøy, 5378 Storesund
237	Må Kajosari	5.0	1.8	.8	—	—	P	67	—	Evinr	67	9	Ingemund Sangolt, 5370 Fjell
253	Mk Snygg	8.2	2.2	1.6	—	—	T	38	—	Wichm	40	6	Ole S.Bjørøy, 5077 Bjørøyhamn
262	Må Inger	7.2	2.2	1.1	—	—	T	55	—	Sabb	55	5	Malvin Langøy, 5367 Algroy
268	Må Leik	6.9	2.2	.9	—	—	T	65	—	Sabb	66	8	Ivar Kallestad, 5370 Fjell
271	Mkr Alvøy	15.4	5.0	2.3	33	9	T	45	—	Scania	68	230	T.Ekerhovd mfl, 5350 Brattholmen
290	Må Roald	6.6	2.2	.9	—	—	T	55	—	Sabb	54	4	Lars O.Syltøy mfl, 5378 Storesund
308	Må Tore	6.9	2.2	.8	—	—	T	49	—	Sabb	62	8	Henry Algroy, 5367 Algroy
334	Må Marna	7.2	2.2	.9	—	—	T	58	—	Marna	58	7	L.Foldnes, 5350 Brattholmen
336	Må Bas	8.0	2.6	1.3	—	—	T	69	—	Sabb	56	6	Henry Algroy, 5367 Algroy

Hordaland

H-F Fjell – H-KM Kvam

Farkostens nummer art og navn	Lengde	Bredde	Dybde	Tonn		Matr. Bygge år	Omb. år	Maskin			Eierens (den korresponderende reders) navn og postadresse	
				Br.	Nt.			Merke	Byggear	H.K.		
353 Må Andungen	7.0	2.3	.8	—	—	T	50	—	Sabb	67	8	Peder W.Storesund, 5378 Storesund
357 Må Gneisten	7.5	2.4	1.6	—	—	T	69	—	Sabb	69	8	Konrad Algray, 5367 Algray
374 Må Odd	6.9	2.4	1.4	—	—	T	70	—	Sabb	67	8	Aksel Turøy mfl, 5345 Turøy
412 Må Morild	6.6	2.5	1.5	—	—	T	55	—	Sabb	55	4	Anders H.Våge, 5350 Brattholmen
424 Må Stig	7.2	2.3	.8	—	—	T	57	—	Sabb	70	8	Ingvald Skålvik, 5370 Fjell
429 Må Soloen	7.0	2.2	1.0	—	—	T	56	—	Solo	56	12	Ole Haganes, 5370 Fjell
449 Må Sjøfuglen	6.9	2.2	.9	—	—	T	57	—	Marna	57	7	Georg Jakobsen, 5378 Storesund
474 Må Øyvind	6.9	2.2	.9	—	—	T	59	—	Sabb	59	8	Lars Syltøy mfl, 5378 Storesund
478 Må Marna	6.3	1.9	.9	—	—	T	58	—	Marna	59	5	Eilif Gjeitanger, 5362 Geitanger
488 Må Snøgg	6.6	2.0	.8	—	—	T	61	—	Sabb	61	8	Leonard Algray, 5367 Algray
491 Må Nyingen	6.9	2.2	.9	—	—	T	60	—	Sabb	65	8	Ingolf Storesund, 5378 Storesund

H-FS Fusa — tilsynsmann: Magnus Vik, 5673 Strandvik

2 Må Snål	6.6	2.2	.9	—	—	T	62	—	Marna	62	8	Magnus O.Nordtveit, 5677 Nordtveitgrend
3 Mkr Holmefjord	19.1	5.4	2.5	44	13	T	55	—	Union	55	100	S.Holmefjord mfl, 5640 Eikelandsosen
5 Må Aktiv	6.6	2.2	.9	—	—	T	69	—	Sabb	60	8	Tor Meidell, 5678 Sundvord
6 Ms Trygggholm	18.3	5.3	2.0	39	11	T	15	60	Ruterp	77	196	Trygve Holmefjord, 5640 Eikelandsosen
7 Må Pan	5.0	1.7	.8	—	—	P	65	—	Mercur	76	4	Johannes Waage, 5656 Bogavik
8 Må Bergestøl	9.4	2.8	1.4	—	—	T	56	—	Marna	60	24	Lars O.Berge, 5672 Bergegrend
13 Mg Hammes	8.2	2.7	1.1	—	—	T	57	—	Ford	71	68	Tomas J.Ådland, 5648 Holmefjord
14 Mkr Beolina	12.8	4.7	2.1	23	5	T	47	61	Union	48	30	Lars Berge, 5672 Bergegrend
15 Må Sørrevåg 1	10.0	2.8	1.6	—	—	T	55	—	Perkin	—	62	Olav Åsvang, 5676 Baldersheim
16 Ms Morgon	15.1	4.7	1.6	—	—	T	—	—	Wichm	—	25	Hans J.Nordtveit mfl, 5677 Nordtveitgrend
20 Må Leiten	5.8	1.3	.6	—	—	T	31	—	Seagul	56	5	Andreas A.Matland, 5648 Holmefjord
27 Må Måken	5.6	1.7	.8	—	—	T	58	—	Marna	52	8	Gjert Meidell, 5678 Sundvord
29 Må Vågenes	6.0	2.2	.9	—	—	T	64	—	FM	64	7	Knut Meidell, 5678 Sundvord
30 Må Snorre	4.8	1.7	.6	—	—	A	60	—	Cresc	74	5	Hans Austefjord, 5679 Lygrenes
31 Må Loddebåt	5.6	1.9	1.3	—	—	T	60	—	Marna	60	24	Peder Lundberg, 5676 Baldersheim
33 Mkr Silden	11.6	3.7	1.6	10	3	T	61	—	Leyl	73	85	Reidar Holmefjord mfl, 5640 Eikelandsosen
34 Må Flink	6.3	1.9	.9	—	—	T	62	—	Marna	62	4	Karl Skår, 5676 Baldersheim
38 Ms Boknaskøyten	15.0	5.1	2.2	24	8	T	57	—	Union	56	100	Tomas Aadland, 5648 Holmefjord
39 Må Sørsvåg	6.3	2.2	1.3	—	—	T	63	—	Sleipn	63	5	Olav Åsvang, 5676 Baldersheim
41 Mkr Kombi	10.7	3.2	1.3	—	—	T	72	—	Perkin	72	95	Trygve Holmefjord mfl, 5640 Eikelandsosen
43 Må Truls	7.2	2.0	1.0	—	—	T	65	—	Sabb	65	8	Lars O.Mjånes, 5674 Sævareid
44 Må Odin	7.0	2.4	.9	—	—	T	75	—	Sabb	75	10	Ivar Aarvik, 5676 Baldersheim
49 Må Kvitungen	8.8	2.8	1.5	—	—	T	54	—	Sabb	54	12	Aksel Vågen, 5678 Sundvord
57 Mkr Shanty	19.5	5.4	2.4	44	14	T	55	—	Cumm	77	275	Johannes S.Nordtveit mfl, 5677 Nordtveitgrend
58 Må	5.0	1.9	.9	—	—	P	73	—	Evinr	68	20	Johannes Ådland, 5648 Holmefjord
65 Må Hubro	6.4	1.7	.8	—	—	T	56	—	Sabb	56	8	Jon Austefjord, 5679 Lygrenes
66 Mkr Vendla	13.8	4.5	1.9	—	—	T	52	—	Union	51	20	Thomas T.Sandal mfl, 5675 Engjavik
73 Mk Haganes	28.0	5.5	2.2	126	49	S	07	—	Alpha	64	280	Gunnar Havsgård mfl, 5640 Eikelandsosen
88 Ms Vilnes	15.7	5.1	1.6	27	11	T	—	51	Wichm	54	40	Harald Nygård mfl, 5675 Engjavik
92 Må Ønske	6.9	2.4	.9	—	—	T	64	—	Sabb	47	4	Georg Vågen, 5678 Sundvord
94 Må Jonny	5.6	1.9	.9	—	—	T	58	—	Sabb	58	8	Eilef Malkenes, 5679 Lygrenes

H-G Granvin — tilsynsmann: Hans J.Mæland, 5736 Granvin

For tiden ingen merkepliktige fiskefarkoster.

H-J Jondal — tilsynsmann: Ole Eide, 5790 Jondal

4 Mkr Laksen	6.9	2.2	1.4	—	—	T	58	—	Sabb	58	4	Peder J.Svåsand mfl, 5793 Svåsand
--------------	-----	-----	-----	---	---	---	----	---	------	----	---	-----------------------------------

H-KM Kvam — tilsynsmann: Kåre Handegård, 5610 Øystese

7 M Gaute	9.5	3.1	1.5	7	2	P	77	—	Leyl	77	97	Michal Holstad, 5600 Norheimsund
13 Må Haugland	8.5	2.5	1.3	—	—	T	54	—	Sabb	54	6	Karl Haugland, 5632 Omastrand

H-KM Kvam – H-K Kvinnherad

Farkostens nummer art og navn	Lengde	Breidde	Dybde	Tonn		Matr. Bygge år	Omb. år	Maskin			Eierens (den korresponderende reders) navn og postadresse	
				Br.	Nt.			Merke	Byggeår	H.K.		
15 M Tona	* 42.7	6.7	3.5	249	113	S	06	61	Diesel	48	340	Kåre Handegård mfl, 5610 Øystese
19 Må Falken	7.4	2.7	.8	—	—	T	78	—	Yanmar	76	22	Gunnar L.Aksnes, 5600 Norheimsund
28 Må Falk	5.6	1.9	.9	—	—	T	65	—	Sabb	73	10	Alf Nernes, 5633 Mundheim
30 M Kvamsøy	* 9.5	3.1	1.5	7	2	P	77	—	Ford	76	68	Olaf Kvamsøy, 5610 Øystese
42 Må Hildur	7.8	2.9	.9	—	—	P	67	—	Sabb	63	16	Trond Sandven, 5600 Norheimsund
45 Mkr Tårnskjær	* 11.4	3.7	1.6	11	3	T	74	—	MWM	74	141	Håkon Berntsen, 5620 Tørvikbygd

H-K Kvinnherad — tilsynsmann: Eirik M.Eide, 5455 Halsnøy Kloster

1 Må Jonny	5.0	1.3	.6	—	—	T	77	—	Evinr	77	6	John Eide, 5455 Halsnøy Kloster
3 Må Dorri	8.8	2.5	1.2	—	—	T	—	—	Marna	53	16	Birger Isdal, Eidsvik, 5455 Halsnøy Kloster
4 Må Snøgg	8.5	2.9	1.1	—	—	T	67	—	Marna	65	10	Johan Knarvik mfl, 5455 Halsnøy Kloster
5 Må Truls	5.3	1.9	.8	—	—	T	72	—	Mercur	74	4	Einar J.Eide, 5455 Halsnøy Kloster
7 Mkr Benjako	* 12.5	3.9	1.6	15	4	T	77	—	Perkin	75	140	Erling Benjaminson mfl, 5455 Halsnøy Kloster
8 Må Jomar	6.6	1.9	.9	—	—	T	57	—	Sabb	57	8	Johs.Øye, 5470 Rosendal
9 Må Lettbaaten	6.0	2.3	1.0	—	—	P	73	—	Sabb	73	10	Johannes G.Tofte, 5456 Toftevåg
10 Ms Aud	13.2	4.7	1.9	—	—	T	40	—	Wichm	57	20	Leif Tofte mfl, 5456 Toftevåg
11 Må Pål	5.6	2.2	1.6	—	—	T	—	—	Sleipn	58	4	Tjerand Eide, 5455 Halsnøy Kloster
13 Må Kvik	6.1	2.2	.9	—	—	T	73	—	Sleipn	68	4	Erik Fjelberg mfl, 5459 Fjelberg
14 Må Festus	8.3	3.0	1.3	—	—	T	56	—	Marna	56	24	Kåre Vevik, 5460 Husnes
15 Må Sleipner	7.2	2.2	1.3	—	—	T	30	—	Sleipn	31	6	Olav Nerhus, 5475 Ænes
17 Ms Donna	13.4	4.7	2.1	22	7	T	49	—	Rapp	53	56	Onar Sjo, 5454 Sæbøvik
18 Må Snygg	7.2	2.2	.9	—	—	T	48	—	Sabb	48	5	Torbj.Håvik, 5637 Ølve
19 Ms Thule	13.7	5.1	2.1	23	7	T	53	—	Wichm	53	40	Magne Sjo mfl, 5454 Sæbøvik
20 Mkr Speranza	21.0	5.2	2.2	46	27	T	39	—	Wichm	62	240	Jens Olsen Vik, 5470 Rosendal
21 Må Lunteren	8.5	2.7	1.4	—	—	P	75	—	Sabb	75	30	Jens Olsen Vik, 5470 Rosendal
22 Ms Telma	14.8	4.9	2.2	28	8	T	13	56	Wichm	37	50	Gotfr.Røssland mfl, 5450 Sunde i Shld.
23 Mkr Norevåg	* 19.5	4.6	2.0	32	11	T	45	51	Wichm	43	100	Eirik M.Eide, 5455 Halsnøy Kloster
24 Må Unni Maud	6.0	1.9	.8	—	—	T	56	—	Sabb	55	5	Nils L.Rosslund, 5460 Husnes
25 Må Tor	6.6	2.3	.8	—	—	T	46	—	Marna	59	6	Alf Nordhus, 5459 Fjelberg
26 Mkr Feiefjord	15.7	4.7	2.2	30	9	T	31	54	Wichm	54	50	Gunnar Eikemo mfl, 5453 Utåker
29 Mkr Notholm	* 8.0	2.8	.8	4	1	P	76	—	Perkin	75	38	Jon O.Røssland, 5450 Sunde i Shld.
30 Må Hilde	6.9	2.4	1.1	—	—	T	60	—	FM	65	5	Erik Eide, 5455 Halsnøy Kloster
32 Mkr Nordbøen	* 13.1	3.8	1.5	13	4	T	41	48	Finnøy	48	42	Lars B.Bauge, 5465 Matre
33 Må Lettbåten	6.0	1.6	.6	—	—	P	—	—	Marna	—	24	Konrad Kristensen, 5455 Halsnøy Kloster
34 Må Geir	6.3	2.1	.9	—	—	T	66	—	Sabb	70	8	Einar Hammerhaug, 5637 Ølve
35 Mg Lindar	8.8	3.1	1.9	—	—	T	—	—	Volvo	72	78	Arne Legland, 5463 Uskedalen
36 Må Sjøglytt	6.9	2.4	.9	—	—	T	54	—	Alda	53	—	Arne Bergsvåg, 5637 Ølve
37 Mkr Sjøblomsten	15.0	4.5	1.6	23	6	T	36	52	Union	40	30	Knut O.Eide, 5455 Halsnøy Kloster
38 Må Gavelen	8.5	2.8	1.3	—	—	T	—	—	Sleipn	—	10	Selmer Rygh, 5454 Sæbøvik
39 Må Seien	6.2	2.0	.9	—	—	T	65	—	Sabb	58	4	Konrad Hammerhaug, 5637 Ølve
40 Må Lettbåt	5.6	1.9	.6	—	—	T	55	—	Marna	54	16	Knut Sæbø, 5459 Fjelberg
41 Mkr Havheld	16.7	4.7	2.2	29	10	T	44	54	Wichm	45	50	Kjell Kristensen, 5455 Halsnøy Kloster
42 Må Per	6.9	2.2	.8	—	—	T	63	—	Sabb	49	5	Ingolf Eide mfl, 5455 Halsnøy Kloster
43 Må	5.6	1.9	.9	—	—	T	60	—	Marna	59	8	Hans Henrik Meyer Eide, 5454 Sæbøvik
44 Må Rasken	5.5	1.9	.6	—	—	P	69	—	Sabb	69	10	Johan Løseth, 5450 Sunde S.H.L.
45 Må Sunde	8.4	2.6	1.3	—	—	T	60	—	Marna	59	12	Anders Sjursen, 5450 Sunde i Shld.
46 Må	6.6	2.2	.8	—	—	T	—	—	Sabb	64	10	Hermann Haavik mfl, 5637 Ølve
47 Må Laksen	5.3	1.7	.8	—	—	T	68	—	Honda	77	7	Idar Irgens, 5455 Halsnøy Kloster
48 Må Veiding	5.2	1.5	.7	—	—	T	—	—	Evinr	71	4	Bjarne Irgens, 5455 Halsnøy Kloster
50 Må Knut	6.9	2.5	1.6	—	—	T	66	—	Marna	—	8	Knut Sæbø, 5459 Fjelberg
51 Må Kamerat	8.2	2.5	1.4	—	—	T	62	—	Perkin	69	35	Samson Hamarhaug, 5637 Ølve
53 Mkr Frimann Gladius	12.1	3.8	1.6	—	—	T	78	—	Leyl	76	97	Anders Sjursen, 5950 Sunde Sunnhord.
55 Må Leiken	6.3	1.9	.9	—	—	T	—	77	Marna	63	5	Peder Olav Bjørgen, 5457 Høylandsbygd
56 Må Hiida	4.7	1.6	.8	—	—	T	68	—	Mercur	74	4	Anton Eide, 5455 Halsnøy Kloster
58 M Tor	9.1	2.5	1.2	—	—	T	52	60	Sabb	52	6	Alfred Pedersen, 5456 Toftevåg
59 Må Ålen	6.3	1.6	.9	—	—	T	67	—	Marna	67	5	Johannes A. Eide, 5455 Halsnøy Kloster
60 Må Bris	8.5	2.5	1.3	—	—	P	—	—	Merc	66	36	Leif Tofte, 5456 Toftevåg
61 Må Måsen	8.2	3.0	1.3	—	—	T	—	—	Sabb	73	10	Birger Isdal, 5455 Halsnøy Kloster
63 Må Lillefom	5.3	1.6	.9	—	—	T	55	—	Sleipn	55	3	Alfred Pedersen, 5456 Toftevåg
64 Mg Fiskaren	10.0	3.5	1.6	—	—	T	—	—	Heimd	—	12	Sveinung Heimstad, 5451 Valen i Shld.

Hordaland

H-K Kvinnherad – H-L Lindås

Farkostens nummer art og navn	Lengde	Breidde	Dybde	Tonn		Matr.	Bygge år	Omb. år	Maskin			Eierens (den korresponderende reders) navn og postadresse	
				Br.	Nt.				Merke	Byggeår	H.K.		
68 Må	Glimt	5.3	1.9	.8	—	—	T	61	—	Marna	—	4	Peder Sætre, 5474 Løfallstrand
79 Må	Marius	7.2	2.5	1.3	—	—	T	57	—	Sabb	57	8	Jørgen Eide, 5455 Halsnøy Kloster
81 Må	Turid	7.2	2.2	1.1	—	—	T	52	—	Sabb	52	5	Harald Irgens mfl, 5455 Halsnøy Kloster
87 Mk	Fjelldur	* 20.1	4.8	1.8	32	11	T	13	—	MAN	70	200	Karsten Sjø mfl, 5454 Sæbøvik
90 Må	Frikk	6.3	1.9	1.1	—	—	T	60	—	Sleipn	57	3	Øystein Øye, 5470 Rosendal
98 Ms	Trott	* 17.9	4.8	2.1	29	7	T	06	55	Wichm	45	50	Malvin Isdal mfl, 5455 Halsnøy Kloster
101 Må	Leik	7.5	2.2	.9	—	—	T	45	—	Sabb	43	4	Ivar Vevik, 5474 Løfallstrand
111 Må	Kåre	5.6	1.9	.9	—	—	T	58	—	Marna	57	5	Kristoffer Røen, 5457 Høylandsbygd
115 Må	Bjørn	6.9	2.8	.9	—	—	T	61	—	Sabb	61	8	Lars Hauge, 5457 Høylandsbygd
144 Må	Roy	5.6	1.9	.9	—	—	T	57	—	FM	57	4	Tollak Hvidevold, 5454 Sæbøvik
155 Ms	Niagara	13.8	5.0	3.1	—	—	T	13	—	Union	50	30	Magne Tofte, 5456 Toftevåg
156 Må	Ternen	6.3	2.2	.9	—	—	T	20	—	Popul	20	4	Magne Tofte, 5456 Toftevåg
157 Må	Snål	6.1	1.9	.9	—	—	T	54	—	Kvik	40	6	Olav Vik, 5459 Fjelberg
166 Må	Solo	6.3	1.6	.9	—	—	T	48	—	Stord	40	3	Ingolf Sjø, 5454 Sæbøvik
169 Mk	Signal 2	* 21.5	5.1	2.2	40	12	T	18	50	Calles	67	180	Erling Knarvik mfl, 5456 Toftevåg
172 Må	Finn	5.8	1.9	.9	—	—	T	59	—	FM	50	4	Jarle O. Håvik, 5637 Ølve
173 Må	Svint	9.6	3.1	1.3	—	—	T	56	—	Sabb	55	6	Alfred Skålnes, 5459 Fjelberg
188 Må	Ofir	7.2	1.9	.9	—	—	T	55	—	Sabb	55	5	Harald Isdal, 5455 Halsnøy Kloster
196 Må	Fisk	5.6	1.6	.9	—	—	T	48	—	Sleipn	48	5	Selmer Rygh, 5454 Sæbøvik
197 Mk	Havbris 4	* 21.3	5.4	2.5	46	19	T	37	—	Wichm	53	90	Erling Benjaminsen, 5455 Halsnøy Kloster
198 Mg	Havmann	10.4	3.3	1.4	—	—	T	29	59	Wichm	40	10	Jarle O. Håvik, 5637 Ølve
206 Mg	Arne	8.8	4.4	1.9	—	—	T	39	—	BMC	76	60	Osvald Emil Sjø mfl, 5454 Sæbøvik
208 Må	Triks	7.5	1.9	1.7	—	—	T	—	—	Marna	—	8	Oskar Ekeland, 5451 Valen i Shld.
212 Må	Fisk	5.0	1.6	.8	—	—	T	—	—	Motor	67	5	I. Irgens, 5455 Halsnøy Kloster
216 Må	Bruse	6.9	2.2	.8	—	—	T	52	—	Sabb	63	8	Paul Skorpen, 5473 Snilstveitoy
219 Må	Laksen	5.2	1.7	.8	—	—	T	64	—	Clint	64	5	Knut Enæs, 5475 Ænes

H-L Lindås — tilsynsmann: Hans Johnsen, 5186 Austfjordgrend

3 Mkr	Andungen	6.9	2.4	.7	—	—	P	77	—	Sabb	76	22	Ivar Andås, 5167 Ostereidet
4 Mkr	Austfjordgut	9.4	3.0	1.3	—	—	T	64	—	Ford	77	100	Magne Stall mfl, 5186 Austfjordgrend
5 Må	Bamse	7.8	2.4	1.2	—	—	T	56	—	Sabb	69	8	Ivar O. Hindenes, 5167 Ostereidet
6 Må	Fjordfisk	5.6	1.7	.8	—	—	P	76	—	FM	76	5	Gunnar Sundsbø, Fanebust, 5150 Lindås
8 Må	Matholm	7.8	1.9	1.3	—	—	T	63	—	Sabb	63	5	K.Kjeilegavelen, 5153 Fønnes
9 Mkr	Storsøy	17.0	5.0	2.3	35	10	T	47	—	Normo	66	120	Johan B. Hosøy, 5167 Ostereidet
12 Må	Tom	5.0	1.5	.8	—	—	T	71	—	Evinr	70	4	Hjalmar Fyllingsnes, 5160 Eikangervåg
13 Må	Gubben	7.2	2.1	1.0	—	—	T	59	—	Marna	59	5	Sverre Sævrås, 5149 Myking
14 Må	Kuling	4.5	1.4	.7	—	—	P	73	—	Evinr	75	15	Magne Stall, 5186 Austfjordgrend
15 Må	Geir Jostein	9.4	2.2	1.3	—	—	T	64	—	Sabb	64	8	Gabriel Kjeilen, 5153 Fønnes
16 Må	Rolf	8.5	3.0	1.4	—	—	T	62	—	Sabb	62	8	Bertin Hosøy, 5167 Ostereidet
17 Må	Byrg	6.3	2.2	.9	—	—	T	63	—	Sabb	63	5	Thomas Lie, 5150 Lindås
24 Må	Von	7.9	2.4	.9	—	—	T	21	24	Motor	44	3	Sigurd Straume, 5154 Mongstad
25 Mk	Havdur	* 15.8	4.3	1.9	20	5	T	17	45	Normo	66	120	Olav Andås, 5167 Ostereidet
26 Må	Håvard	7.2	2.4	1.1	—	—	T	68	—	Sabb	72	22	Malvin Angelvik, 5153 Fønnes
27 M	Karino	8.9	2.9	.8	—	—	P	75	—	Ford	75	180	John Rongevær, Kvamsvåg, 5102 Alversund
28 Mg	Fjordsild	8.5	2.2	1.5	—	—	T	50	—	Sabb	72	18	Olaf J. Olausen, 5164 Hjelmås
29 Må	Hauk	8.5	2.8	1.3	—	—	T	37	—	Rapp	37	7	Johan Haugstad, 5103 Seim
30 M	Rasmus	7.3	2.4	.6	—	—	P	76	—	Sabb	67	8	Martin Martinsen, Boks 43, 5100 Isdalsto
31 Må	Leikvik	6.3	1.9	.9	—	—	T	68	—	Sabb	69	6	Malvin Leknes, 5150 Lindås
32 Mkr	Fjordglans	8.2	2.3	.9	—	—	T	57	—	Sabb	55	6	Ole Magnus Leknes, 5164 Hjelmås
33 Må	Flyfisk	4.5	1.6	.5	—	—	P	—	—	Evinr	75	20	Bjarne Gjelsvik mfl, 5186 Austfjordgrend
34 Må	Erik	7.0	2.3	.9	—	—	T	56	—	Sabb	56	10	Jarle Fyllingsnes, 5160 Eikangervåg
35 Må	Bris	4.5	1.4	.7	—	—	P	72	—	Johns	76	9	Jarle Ro Veland, 5167 Ostereidet
36 Må	Teisten	8.2	2.5	1.9	—	—	T	61	—	Sabb	61	16	Jarle Bastesen, 5150 Lindås
37 Må	Andy	5.2	1.9	.8	—	—	P	77	—	Johns	77	20	Arvid Angelvik, 5153 Fønnes
42 Må	Losen	5.6	1.8	.8	—	—	T	—	—	Lauws	—	3	H. Eidsnes, 5160 Eikangervåg
44 Mkr	Tro	15.8	4.5	2.2	29	7	T	35	58	Union	48	30	Olav Hindenes mfl, 5186 Austfjordgrend
52 Må	Snar 1	7.2	2.2	1.4	—	—	T	60	—	Sabb	47	4	Ragnvald Anglevik, 5154 Mongstad
59 Må	Olaf	5.3	1.9	.8	—	—	T	61	—	Suzuki	73	5	Olaf J. Olausen, 5164 Hjelmås
61 Må	Solbas	5.6	1.9	.9	—	—	T	53	—	Sabb	74	10	Einar Solberg, 5164 Hjelmås
72 Må	Von	6.5	2.6	1.2	—	—	T	64	—	Sabb	64	8	A. Askeland, 5167 Ostereidet

H-L Lindås – H-O Os

Farkostens nummer art og navn	Lengde	Bredde	Dybde	Tonn		Matr. Bygge år	Omb. år	Maskin			Eierens (den korresponderende reders) navn og postadresse	
				Br.	Nt.			Merke	Byggeår	H.K.		
73 Må Fisk	5.0	1.6	.6	—	—	T	65	—	Evinr	65	3	Ole Vik, 5164 Hjelmas
82 Må Ligut	8.5	2.8	1.3	—	—	T	67	—	Sleipn	64	10	Sigurd Hodneli, 5149 Myking
83 Må Venus	7.0	1.9	.8	—	—	T	57	—	Marna	57	5	Johannes O.Fyllingsnes, 5160 Eikangervåg
84 Ms Liljen	10.0	3.6	1.6	—	—	T	23	—	Bergs	23	10	Ragnvald Håvarden, 5154 Mongstad

H-MF Masfjorden — tilsynsmann: Johs.Helland, 5190 Risnes

2 Må Frikk	5.7	1.3	.7	—	—	T	—	—	Cresc	67	4	Sjur Vågseth, 5190 Risnes
3 Må Snål	7.2	2.5	1.1	—	—	T	66	—	Sabb	48	5	Leif Sæthre, 5190 Risnes
4 Må Bamse	6.3	2.5	.9	—	—	T	65	—	Yanmar	75	20	Alf Fagervik, 5190 Risnes
7 Må Stubben	4.7	1.7	.5	—	—	T	56	—	Cresc	69	4	Nils Tvedt, 5180 Masfjordnes
8 Må Smarten	6.9	2.3	.8	—	—	T	66	—	Sabb	66	8	Ingolf Kvinge, 5180 Masfjordnes
9 Må Nyen	8.2	2.5	1.4	—	—	T	62	—	Sabb	62	6	Nils Tvedt, 5180 Masfjordnes
10 Må Teist	7.2	2.5	1.3	—	—	T	54	—	Sabb	71	10	Sjur Vågseth, 5190 Risnes
11 Mg Reidun	10.4	3.8	1.4	—	—	T	28	64	Perkin	72	96	Jan Færeveag mfl, 5180 Masfjordnes
12 Må Sabb	7.5	2.4	1.7	—	—	T	62	—	Sabb	62	5	Kåre Herøy, 5192 Hosteland
14 Må Småen	5.6	1.6	.9	—	—	T	66	—	Carni	67	4	Gustav Tvedt, 5180 Masfjordnes
16 Må Bukken Bruse	7.2	2.4	1.1	—	—	T	48	77	Sabb	73	10	Erik Riisnes, 5190 Risnes
18 Må Knernten	5.4	2.0	1.2	—	—	T	62	—	Sabb	62	8	Gunnar Svein Haugsvær mfl, 5197 Hogsvær
24 Må Borden	6.0	1.7	.6	—	—	T	—	57	FM	57	4	Knut J.Borge, 5192 Hosteland
25 Må Speilbåt	5.5	2.2	.8	—	—	T	67	—	Fresc	67	4	Alf Fagervik, 5190 Risnes
29 Må Herøy	7.7	2.2	1.2	—	—	T	51	—	Sabb	49	4	August Herøy, 5192 Hosteland
48 Må Våg	6.0	1.9	.8	—	—	T	58	—	Marna	58	4	Malmfred Vågseth, 5197 Hogsvær
54 Ms Falken	8.5	2.8	1.0	—	—	T	—	61	Sabb	42	5	Edvard Tvedt, 5190 Risnes

H-ML Meland — tilsynsmann: Oskar Landsvik, 5115 Landsvik

1 Ms Solundøy	16.6	5.3	1.9	24	9	T	42	42	Wichm	62	135	Jakob Flatøy mfl, 5113 Flatøy
2 Mkr Fjordlys	10.4	3.2	1.3	8	2	T	71	—	Perkin	77	140	Arthur Solberg, 5113 Flatøy
3 Må Tott	5.3	1.9	.6	—	—	T	67	—	Marna	59	16	Arthur Solberg, 5113 Flatøy
4 M Steinholm	10.0	2.8	1.3	—	—	S	—	70	Ford	70	68	Jakob Flatøy, 5113 Flatøy
28 Må Snøgg	5.6	2.2	.8	—	—	T	55	—	Marna	55	8	Jakob M.Flatøy, 5113 Flatøy

H-MD Modalen — tilsynsmann: Ragnar J.Mostrraum, 5173 Nottveit

For tiden ingen merkepliktige fiskefarkoster.

H-OA Odda — tilsynsmann: Olav B.Hagen, Røldal-Haukeliveien 82, 5750 Odda

3 Må	6.0	2.0	.8	—	—	T	51	—	Marna	51	8	Emil Knutsen, Kvernhus 9, 5770 Tyssedal
------	-----	-----	----	---	---	---	----	---	-------	----	---	---

H-O Os — tilsynsmann: Lars Kristiansen, 5200 Os

1 Må Skarven	6.5	2.1	.9	—	—	T	70	—	Sabb	46	5	Odd Bruarøy, 5228 Lep søy
2 Må Trygg	8.2	2.4	1.1	—	—	T	56	—	Sabb	56	6	Johannes Førde, 5228 Lep søy
4 Må Stompen	6.6	2.5	1.3	—	—	T	66	71	Sabb	60	6	Magnus J.Røttingen, 5228 Lep søy
6 M Petra	10.6	3.2	1.2	9	2	T	77	—	Perkin	77	160	Erling H.Lunde, Boks 26, 5227 Søre Neset
8 Mkr Hjeltefjord 1	19.4	4.8	2.2	42	15	T	18	44	Wichm	44	40	Johannes Lie mfl, 5227 Søre Neset
9 Må Nutte	5.6	1.9	.9	—	—	T	63	—	Sabb	63	8	Einar Drange, 5228 Lep søy
10 Må Solgutt	5.6	1.9	.8	—	—	T	52	—	Sabb	73	10	Johs.Forstrønen, 5222 Nordstrøno
12 M Lysøy	10.6	3.7	1.3	11	4	A	75	—	MWM	75	102	Hans O.Skorpen, 5215 Lysekloster
15 Må Kaia	6.6	1.2	.6	—	—	T	61	70	Sabb	74	10	Jan Kåre Østervold, 5228 Lep søy
16 Må Bruse	7.5	2.3	1.0	—	—	T	52	—	Sleipn	55	8	Hans H.Skorpen, 5222 Nordstrøno
17 Mkr Hargun	47.6	8.0	4.4	461	228	S	36	70	MAK	67	1200	Garviks Red., Strandgt.15, 5000 Bergen
18 Må Øygutt	8.2	2.8	1.7	—	—	T	71	—	Sabb	71	22	Erling Bruarøy, 5228 Lep søy
19 Må Teisten	6.9	2.3	1.1	—	—	T	63	—	Sabb	63	8	M.Johannesen, 5222 Nordstrøno
20 Mk Rollon 1	18.1	4.8	2.7	35	11	T	17	39	Union	39	50	Henrik Eidsvik mfl, 5222 Nordstrøno

Hordaland

H-O Os – H-OR Osterøy

Farkostens nummer art og navn	Lengde	Bredde	Dybde	Tonn		Matr.	Bygge år	Omb. år	Maskin			Eierens (den korresponderende reders) navn og postadresse
				Br.	Nt.				Merke	Byggeår	H.K.	
21 M Chappy	* 9.9	3.0	1.1	9	3	P	75	—	Perkin	75	145	Karl Tore Bratholmen, 5228 Lepsey
22 M Strønøy	* 49.4	9.6	4.3	680	314	S	78	—	Alpha	77	2030	Hans H.Skorpen mfl, 5222 Nordstrøno
23 Må Bjørn	9.0	2.8	1.0	—	—	P	72	—	Ford	67	56	Bjarne Holmefjord, 5228 Lepsey
26 Må Blue Lady	7.8	2.5	1.0	—	—	P	68	—	Sabb	68	16	Per Storebø, 5228 Lepsey
28 Må Grotten	6.9	2.2	1.3	—	—	P	—	—	Sabb	68	16	Olav Skorpen, 5215 Lysekloster
30 Må Truls	7.8	2.5	1.4	—	—	T	67	—	Sabb	63	6	Magnus L.Röttingen, 5228 Lepsey
32 Mkr Terje	9.7	3.5	1.3	—	—	T	70	—	Perkin	70	35	Erling Askvik, 5220 Hagavik
35 Må Tor	8.2	2.5	1.3	—	—	T	44	—	Sabb	36	5	Johs.E.Röttingen, 5228 Lepsey
36 Må Blå Myre	6.3	2.2	1.0	—	—	P	74	—	Sabb	74	18	Olav B.Strönen, 5228 Lepsey
38 Må Marna	7.5	2.2	1.3	—	—	T	42	—	Sabb	65	10	Elias Röttingen, 5228 Lepsey
39 Må Annarild	6.0	2.1	.9	—	—	T	59	—	Sabb	74	10	Peder Henriksen, Sundøy, 5228 Lepsey
40 Mkr Steingutt	21.0	6.2	2.9	82	32	T	66	—	Caterp	63	325	Johannes J.Lund mfl, 5200 Os
44 Må Harald	6.0	1.9	1.1	—	—	T	64	—	Sabb	64	8	Johannes Forde, 5228 Lepsey
45 Mkr Grete	11.1	2.8	1.6	—	—	T	—	55	Brunv	48	28	Jonny Garvik, 5228 Lepsey
46 Må Vågen	6.9	1.9	.9	—	—	T	72	—	Sabb	72	18	Ole Bjarne Strönen, 5228 Lepsey
48 Ms Snøgg	9.1	2.8	1.3	—	—	T	26	43	Sabb	40	5	Tomas O.Lunde, 5200 Os
52 Må Pir	6.4	1.9	.8	—	—	T	50	—	Johns	64	3	Ole Nordströnen, 5222 Nordströno
54 M Terten	* 43.0	7.1	3.2	286	126	S	29	67	Wichm	53	600	K/S Skipsaksjeselsk.Terten, 5228 Lepsey
55 Mkr Röttingey	* 45.7	7.3	4.3	378	197	S	32	72	Wichm	69	900	Einar Dale mfl, 5228 Lepsey
57 Mkr Viktor	8.5	3.0	1.3	—	—	P	73	—	Sabb	73	30	Lars Inge Askvik, 5220 Hagavik
59 Må Bølgen	4.4	1.8	.8	—	—	P	73	—	Mercur	69	4	Magne Aasen, 5228 Lepsey
60 Mkr Spirit	* 37.0	6.9	3.1	210	84	S	59	74	Wichm	59	320	John Skaatøy mfl, 5218 Drangje
62 Mkr Nyborg	8.2	2.8	1.4	—	—	T	65	—	Sabb	65	16	Leif Arne Röttingen, 5228 Lepsey
65 Må Doris	10.0	2.6	1.3	—	—	S	58	67	Sabb	62	6	Lars L.Röttingen, 5228 Lepsey
67 Mkr Cheppy	8.6	2.7	.8	—	—	P	74	—	Sabb	74	22	Karl Tore Brattholmen, 5228 Lepsey
68 Må Rusken	6.6	2.1	.8	—	—	T	56	—	Solo	45	16	Erling Askvik mfl, 5220 Hagavik
69 Må Ruben	5.6	1.9	.8	—	—	T	53	—	Sabb	65	8	Erling Ingmar Röttingen, 5228 Lepsey
70 Mkr Bliia	* 12.5	3.8	1.4	13	4	T	34	60	Marna	60	48	John E.Skatøy mfl, 5215 Lysekloster
71 Må Stormduen	9.3	3.0	1.0	6	2	T	27	38	Finnøy	40	10	Odd Bruarøy, 5228 Lepsey
73 Må Øybuen	6.5	1.9	.9	—	—	T	59	—	Volvo	77	23	Jonn Bruarøy, 5228 Lepsey
74 Mkr Solheim	* 8.8	2.9	.9	5	1	T	75	—	Volvo	75	36	Henry Bruarøy, 5228 Lepsey
75 Må Kloa	5.6	1.6	1.1	—	—	T	59	—	Sleipn	59	3	Hans Vedholm, 5228 Lepsey
76 Må Piroi	6.9	2.6	1.4	—	—	P	76	—	Perkin	76	49	Trygve Drönen, 5228 Lepsey
77 Ms Rosøy	* 14.2	5.1	2.1	25	8	T	50	—	Ford	76	180	Trygve Drönen, 5228 Lepsey
80 Mkr Teinevik	9.1	2.8	1.3	—	—	T	74	—	Perkin	74	62	Einar Strönen, 5228 Lepsey
81 Må Jan	6.6	1.9	.9	—	—	T	59	—	Marna	59	5	Olav K.Ostervold, 5228 Lepsey
82 Mkr Gosse	7.8	2.4	1.1	—	—	T	68	—	Sabb	68	8	Georg Skåtøy, 5218 Drangje
86 Mkr Line	8.5	2.5	1.6	—	—	T	70	—	Volvo	75	36	Elias Röttingen mfl, 5228 Lepsey
88 M Rio Grande	* 9.0	3.0	1.2	6	2	P	77	—	Ford	77	80	Bjarne Nordströnen, 5222 Nordströno
89 Mkr Fortun	8.5	2.8	1.3	—	—	P	73	—	Sabb	73	30	Johannes Forströnen, 5200 Os
92 Må Måken	6.0	2.2	.8	—	—	T	59	—	Wiscon	59	4	Ole E.Soviknes, 5215 Lysekloster
93 Ms Vargevåg	8.8	2.8	1.6	—	—	T	44	—	Sabb	56	6	Harald H.Lunde, 5200 Os
95 Må Eist	6.0	2.2	1.3	—	—	T	52	—	Sabb	64	10	Einar Strönen, 5228 Lepsey
96 Må Stegg	6.9	2.2	1.0	—	—	T	57	—	Sabb	50	5	Jakob Nordströnen mfl, 5220 Hagavik
97 Mkr Bølgen	8.5	2.9	1.0	—	—	P	78	—	Sabb	77	22	Magne Flasen, 5228 Lepsey
98 Må Ole	5.6	2.0	1.3	—	—	T	56	—	Solo	55	5	Magnus J.Röttingen, 5228 Lepsey
100 Må Irene	6.9	2.7	1.1	—	—	T	57	—	Marna	58	8	Ingvald Skorpen, 5222 Nordströno
112 Må Hanne	5.6	1.9	.9	—	—	T	50	—	Sabb	63	8	Erling Bruarøy mfl, 5228 Lepsey
113 Mkr Emma	17.3	4.8	1.9	31	10	T	41	51	Union	41	50	Magne Balland mfl, 5218 Drangje

H-OR Osterøy — tilsynsmann: Magnus Hjøllvik, 5240 Valestrandfossen

1 Må	6.9	1.9	.9	—	—	T	—	—	Mercur	69	4	Jens Flesland, Hamreplas, 5240 Valestr.Fossen
2 Må Star	5.2	1.9	.6	—	—	P	71	—	Evinr	72	40	Osvald Hjøllvik, 5240 Valestr.Fossen
3 Må Pann	5.6	1.9	1.1	—	—	T	53	—	Sabb	53	4	Thor S.Hetlevik, 5248 Haus i Hld.
4 Mkr Normann	11.9	3.6	1.4	—	—	T	38	58	Volda	38	22	Einar Bolstad mfl, 5240 Valestr.Fossen
25 Må Trond	6.0	1.5	.6	—	—	T	57	—	Cresc	68	4	Osvald Hjøllvik, 5240 Valestr.Fossen
26 Må John	6.0	1.7	.6	—	—	T	63	—	Mercur	65	6	John J.Hundhammer, 5248 Haus i Hld.
27 Må Bjarne	5.6	1.4	.6	—	—	T	64	—	Cresc	67	4	Bjarne Hjøllvik, 5245 Raknesvåg

H-R Radøy – H-S Sund

Farkostens nummer art og navn	Lengde	Breidde	Dybde	Tonn		Matr.	Bygge år	Omb. år	Maskin			Eierens (den korresponderende reders) navn og postadresse
				Br.	Nt.				Merke	Byggeår	H.K.	
H-R Radøy — tilsynsmann: Karl Marøen, 5126 Marøy												
2 Må Alf	6.0	1.9	.8	—	—	T	50	—	Sleipn	50	3	Knut Haugland, 5125 Bøvågen
6 Må Laksen	4.5	1.4	.4	—	—	P	69	—	Evinr	69	18	Anders Bognøy, 5120 Manger
9 Mkr Solbris	8.2	2.8	1.4	—	—	T	62	—	Sabb	62	6	Mons Marøy, 5125 Bøvågen
15 Må Western	8.5	2.9	.9	—	—	P	73	—	Ford	72	100	Kristoffer Toska, 5129 Toska i Nhlid.
20 M Veto	10.4	2.5	1.3	—	—	T	64	—	Sabb	64	22	Kåre A.Haugland, 5125 Bøvågen
23 Mg Ured	7.8	2.8	1.9	—	—	T	56	—	Sabb	56	5	Adolf Stangenes, 5120 Manger
25 M Mafi	* 11.2	3.3	.7	9	2	P	77	—	Cumm	75	240	Hans H.Fanebust, 5120 Manger
36 Må Skom	6.3	1.9	.9	—	—	T	62	—	FM	62	6	Anders Bognøy, 5120 Manger
52 Må Svanen	6.9	2.2	1.3	—	—	T	55	—	Sabb	55	4	Gunnar Marøy, 5125 Bøvågen
59 Må Trond	8.8	2.8	1.9	—	—	T	57	—	Sabb	57	6	Reidar Marøy, 5125 Bøvågen
66 Må Alken	6.7	2.0	.9	—	—	T	61	—	Sabb	46	4	Einar Lie, 5120 Manger
73 Må Merit	6.6	1.9	1.3	—	—	T	—	—	Sabb	—	4	Otto Hansen, 5127 Sletta
78 Må Roald	8.2	2.5	1.3	—	—	T	64	—	Sabb	63	6	Nils Lokøy, 5125 Bøvågen
94 Mg Geir	6.6	2.4	.9	—	—	T	64	—	Sabb	64	8	Gudvin A.Haugland, 5125 Bøvågen
114 Mg Roald	9.1	2.8	1.4	—	—	T	45	—	Union	45	7	Roald Sture, 5125 Bøvågen
H-SR Samnanger — tilsynsmann: Olav V.Holmefjord, 5650 Tysse												
1 Må Tøffe	6.3	1.9	.9	—	—	P	76	—	Sabb	76	18	Erling Nygård, 5652 Gaupholm
3 Må Flipper	6.9	2.4	1.3	—	—	P	76	—	Sabb	76	22	Simon Nilsen, 5658 Årland Samnang.
4 Må Trygg	6.0	1.3	.8	—	—	T	60	—	Wiscon	55	3	Hans Litangen, Lie, 5652 Gaupholm
5 Må Ternen	5.6	1.9	.9	—	—	T	56	—	Solo	56	12	Nils Yndestad, 5652 Gaupholm
6 Må Søvik	7.5	2.2	1.3	—	—	T	61	—	Sabb	60	8	Trygve Tysse, 5658 Årland i Samn.
7 Må Havlyn	6.6	2.6	1.3	—	—	P	69	70	Penta	69	130	Nils Yndestad, 5652 Gaupholm
8 Må Falken	8.5	2.2	1.6	—	—	T	46	—	Sabb	61	6	Knut K.Gronstøl, Tysse, 5650 Tysse
11 Mg Fram	9.7	3.2	1.4	—	—	T	65	—	Sabb	65	16	Johan Østvik, 5650 Tysse
12 Må Prøven	8.3	2.7	1.3	—	—	T	54	—	Sabb	54	5	Peder T.Solberg, 5650 Tysse
13 Må Per Gynt	8.0	2.6	1.0	—	—	T	62	—	Marna	—	16	Nils Ervik, 5652 Gaupholm
15 Må Urål	6.0	1.9	.9	—	—	P	74	—	Sabb	74	10	Gunnvald Jørgensen, 5650 Tysse
18 Må Fisk	5.6	1.6	.6	—	—	T	68	—	Johns	68	4	Sigurd Bernes, 5650 Tysse
25 Mg Løparen	10.0	3.6	1.3	—	—	T	68	—	Wichm	45	12	Mons Liøen, 5658 Årland i Samn.
30 Mg Lyren	7.5	2.5	1.3	—	—	T	69	—	Sabb	69	8	Einar Bernes, 5650 Tysse
51 Må	6.3	2.2	.9	—	—	T	43	—	Sleipn	53	5	Klaus Lie mfl, 5652 Gaupholm
68 Må Nor	5.3	1.9	.8	—	—	T	54	—	Marna	54	5	Andreas Østvik mfl, 5652 Gaupholm
76 Må Sleip	6.6	2.4	1.6	—	—	T	57	—	Sabb	57	8	Knut Litli, 5650 Tysse
78 Må Måken	6.9	1.9	1.3	—	—	T	56	—	Marna	56	5	Elvin Jørgensen, 5652 Gaupholm
87 Må Terje	6.0	2.2	.9	—	—	T	54	—	Marna	56	8	Anders M.Bogevik, 5650 Tysse
H-SD Stord — tilsynsmann: Laurits Larsen, Lønningsåsen, 5400 Stord												
2 Mk Gliimt	13.5	3.8	1.6	—	—	T	14	60	Merc	67	80	Vilgot Vikanes mfl, 5410 Sagvåg
3 Ms Schøtte	8.8	3.1	1.3	—	—	P	76	—	Ford	76	68	Jørgen Sætrevik, 5410 Sagvåg
10 Må Johanna	7.2	1.9	.9	—	—	T	57	—	FM	—	8	Einar Valland, Hornelandsv., 5400 Stord
15 Mk Neptun 1	11.6	3.8	1.7	—	—	T	—	38	Finnøy	63	30	Per Vikanes, 5410 Sagvåg
42 Mk Torgny	* 41.5	6.5	3.2	237	100	S	23	58	Wichm	55	320	Gunnvald Nerhus mfl, 5410 Sagvåg
74 Mk Austerveg	* 20.7	5.1	2.3	42	15	T	36	67	GM	68	183	Severin P.Vikanes, 5410 Sagvåg
76 Må Sjøfuglen	8.8	2.8	1.3	—	—	T	60	—	Sabb	60	6	Nils Olav Føyen, 5410 Sagvåg
81 Må Måken 2	9.4	3.1	1.7	—	—	T	58	—	Sabb	72	20	Kurt Fosse, 5400 Stord
H-S Sund — tilsynsmann: Olav Drønen, 5386 Glesvær												
1 Mkr Guldbrand	* 36.5	6.9	3.6	233	86	S	59	70	Calles	66	690	Hans A.Bakke, 5386 Glesvær
2 Må Skom	7.5	2.4	.8	—	—	P	75	—	Sabb	75	22	Olaf Øvretveit, 5380 Telavåg
4 Må Mia	6.5	2.3	1.3	—	—	P	73	—	Sabb	71	22	Knut K.Golten, 5388 Golta
5 Må Flipper	7.8	2.5	.9	—	—	T	71	—	Sabb	71	20	Karl Nilsen, 5386 Glesvær

Hordaland

H-S Sund

Farkostens nummer art og navn	Lengde	Bredde	Dybde	Tonn		Matr.	Bygge år	Omb. år	Maskin			Eierens (den korresponderende reders) navn og postadresse
				Br.	Nt.				Merke	Byggeår	H.K.	
6 Må Sverre	6.9	2.2	.9	—	—	T	41	—	Sabb	52	4	K.Øvretveit, 5380 Tælavåg
7 Må Per	6.0	2.2	1.1	—	—	T	68	—	Sabb	65	8	Nils Vardøy, 5398 Tyrnevik
8 Må Charlott	6.9	2.2	.9	—	—	T	51	—	Sabb	51	4	Lars W.Toft, 5397 Døscherholmen
9 Mkr Fossekallen	8.2	2.4	1.3	—	—	T	75	—	Sabb	74	22	Kåre Høyland, 5395 Steinsland
10 Må Skarven	7.2	2.2	.9	—	—	T	65	—	Sabb	65	8	Ingvar Nilsen Selstø, 5380 Tælavåg
12 Mkr Valøy	8.2	2.8	1.3	—	—	P	76	—	Perkin	74	35	Ivar M.Øvretveit, 5380 Tælavåg
13 Må Snål	7.2	2.2	.9	—	—	T	64	—	Perkin	64	56	Jon Vardøy, 5398 Tyrnevik
14 Mkr Høyland	* 29.9	6.7	3.4	122	40	T	49	—	Calles	65	480	Erling Høyland mfl, 5390 Klokkarvik
15 Må Aud	6.7	2.1	.9	—	—	T	42	—	Sabb	57	8	Søren Øvretveit, 5380 Tælavåg
16 Må Slep	7.0	2.										
17 Mkr Øvind	* 13.9	4.2	2.0	15	4	T	29	58	Volda	42	42	Oskar Toft, 5397 Døscherholmen
18 Må Marit	6.9	2.2	.9	—	—	T	72	—	Sabb	66	8	Georg Heimark Varøy, 5398 Tyrnevik
19 Ms Tellesund	19.8	5.2	2.6	49	18	T	46	—	Brunv	57	210	Konrad M.Telle mfl, 5380 Tælavåg
20 Må Oma	7.2	2.4	1.4	—	—	P	75	—	Sabb	75	22	Knut Nilsen Golten mfl, 5386 Glesvær
21 Må Anita	6.3	2.2	.9	—	—	P	71	—	Sabb	71	10	Nils Kallestad, 5397 Døscherholmen
22 M Lavida	* 10.5	3.1	1.5	11	3	T	77	—	Perkin	76	5	Olav Hollup mfl, 5386 Glesvær
24 Mg Anita	7.8	3.1	.8	—	—	T	75	—	Volvo	67	115	Gunnar Eide, 5395 Steinsland
25 Må Mona	7.2	2.2	.9	—	—	T	46	—	Sabb	53	5	Elias S. Glesnes, 5386 Glesvær
26 Må Snøgg	5.6	2.3	.9	—	—	P	70	—	Chrysl	71	85	Gullbrand Olsen, 5397 Døscherholmen
27 Mkr Säljan	* 35.3	7.0	3.7	236	94	S	11	28	Ralles	62	450	Nils Høyland, 5395 Steinsland
28 Mkr Elo	* 18.9	5.7	2.5	50	13	T	60	—	Calles	69	345	Kr.Mortensen mfl, 5386 Glesvær
29 Mkr Tressgutt	* 9.4	3.2	1.1	8	4	P	70	—	Sabb	70	60	Magnus Tofterå, 5397 Døscherholmen
31 Må Alken	6.9	2.2	1.3	—	—	P	76	—	Sabb	75	10	Anton Dale, 5386 Glesvær
32 Må Albatross	7.5	2.4	1.3	—	—	T	72	—	Ford	66	60	Nils Olav Hufthammer, 5395 Steinsland
34 Må Fiks	6.9	2.5	1.0	—	—	T	57	—	Sabb	51	5	Olav Eliassen mfl, 5386 Glesvær
36 Må Per	6.9	2.2	.9	—	—	T	68	—	Sabb	68	8	Hans K.Toft, 5397 Døscherholmen
38 Må Von	7.5	2.5	1.6	—	—	T	42	—	Sabb	73	18	Nils Olai Glesnes, 5386 Glesvær
39 Mkr Jan	8.5	2.7	1.1	—	—	T	44	—	Union	—	10	S.L.Toft mfl, 5397 Døscherholmen
40 Må Smotten	5.8	1.9	.9	—	—	T	52	—	Marna	52	5	Hans Arne Skoge, 5382 Skogsvåg
43 Må Terna	6.9	2.2	1.2	—	—	T	75	—	Sabb	74	10	Sigmund Larsen, 5386 Glesvær
48 Mg Bispes	10.3	3.5	1.5	—	—	T	41	54	Sabb	54	5	Leif Eidesund, 5395 Steinsland
51 Må Øvind	7.4	2.4	.6	—	—	P	76	—	Sabb	76	22	Leif Telle, 5380 Tælavåg
53 Må Vigdis	7.2	2.2	.9	—	—	T	52	—	Sabb	52	4	Rasmus Øvretveit, 5380 Tælavåg
54 Mkr Juv	7.5	2.4	.8	—	—	P	77	—	Perkin	62	60	Thomas O.Midtveit, 5395 Steinsland
55 Må Strøym	8.2	2.7	1.3	—	—	T	37	—	Union	39	7	Ernst Nipen mfl, 5391 Bjelkarøy
58 Mkr Sangolt	* 42.0	7.7	4.1	342	156	S	42	60	Wichm	60	600	Hans Lie Sangolt mfl, 5382 Skogsvåg
59 Mht Tælavåg	* 25.8	6.8	2.7	125	38	S	77	—	Caterp	74	725	Ole N.Midtveit mfl, 5380 Tælavåg
60 M Høyland	* 25.9	6.7	2.7	124	39	S	78	—	Caterp	77	750	Erling Høyland mfl, 5390 Klokkarvik
61 Må Øyglimt	7.2	2.3	1.2	—	—	T	61	—	Sabb	61	8	Gerhard Storebø, 5399 Hummelsund
62 Må Tveit	6.9	1.6	1.3	—	—	T	—	—	Sabb	—	3	Nils Tveit, 5386 Glesvær
63 Må Fram	6.6	2.0	.9	—	—	T	—	38	Sabb	38	4	Sigurd P.Golten, 5386 Glesvær
65 Må Per	6.3	1.9	.9	—	—	T	27	—	Sleipn	—	4	Nils Eliassen, 5398 Tyrnevik
66 Må Laksen	6.9	2.2	1.1	—	—	T	63	—	Sabb	37	4	Paul Trellevik mfl, 5398 Tyrnevik
67 Mg Kjell	7.8	2.2	.6	—	—	P	76	—	Ford	65	60	Joleiv Telle, 5380 Tælavåg
69 Mkr Krossfjord	* 38.4	7.2	3.4	266	144	S	64	67	Wichm	76	825	Knut W.Hamre mfl, 5395 Steinsland
71 Må Måken	7.4	2.4	.9	—	—	T	54	—	Sabb	54	5	Hans Sæle mfl, 5395 Steinsland
73 Må Rune	8.6	2.5	1.3	—	—	T	65	—	Sabb	—	5	Vigurd Toft, 5397 Døscherholmen
74 Må Lind	6.8	2.4	.9	—	—	P	76	—	Sabb	76	10	Anfinn Midtveit, 5380 Tælavåg
75 Må Lios	7.5	2.5	1.4	—	—	P	76	—	BMC	75	50	Per Søreide, 5386 Glesvær
76 Må Vesla	6.9	2.2	.9	—	—	T	49	—	Sabb	58	8	Malvin H.Glesnes mfl, 5386 Glesvær
77 Mkr Sartor	* 46.8	7.5	4.1	362	160	S	47	71	Alpha	67	800	Nils Høyland mfl, 5395 Steinsland
78 Mg Måsen	* 10.0	3.0	1.1	8	3	P	74	—	Perkin	77	95	Mathias A.Sangolt, 5382 Skogsvåg
80 Mkr Verdi	* 19.4	5.3	2.4	50	21	S	54	—	Caterp	67	300	Anders Magne Steinsland, 5395 Steinsland
81 Må Jakk	6.9	2.0	1.3	—	—	T	38	—	Sabb	38	4	Nils J.Golten mfl, 5386 Glesvær
83 Mkr Malmen	* 42.9	7.3	3.5	298	164	S	65	71	Wichm	70	1000	A/S Malmen, 5830 Tælavåg
84 Må Maria	6.0	1.9	1.1	—	—	T	39	—	Færd	49	5	Mathias I.Sangolt, 5382 Skogsvåg
85 Mkr Tor	7.8	2.8	1.6	—	—	P	—	—	Sabb	—	20	Karl Steinsland mfl, 5395 Steinsland
86 Må Erni	6.2	2.1	.9	—	—	T	63	—	Sabb	63	8	Ernst Nipen, 5391 Bjelkarøy
87 Må Sjøblomst	7.2	2.3	.9	—	—	T	46	—	Sabb	46	5	Edvard Øvretveit, 5380 Tælavåg
88 Må Snygg	7.2	2.4	.9	—	—	T	45	—	Sabb	45	4	Ingv.Toft mfl, 5397 Døscherholmen
90 Må Bror	7.2	2.2	.9	—	—	T	42	—	FM	42	6	Johan N.Nipen, 5380 Tælavåg
91 Må Bambino	5.0	1.6	.6	—	—	P	75	—	Johns	75	9	Jens Hollup mfl, 5388 Golta

H-S Sund

Farkostens nummer art og navn	Lengde	Bredde	Dybde	Tonn		Matr.	Bygge år	Omb. år	Maskin			Eierens (den korresponderende reders) navn og postadresse
				Br.	Nt.				Merke	Byggeår	H.K.	
92 Må Støagutt	7.8	2.2	1.0	—	—	T	75	—	Sabb	74	22	Jan Golten, 5386 Glesvær
94 Må Mons	6.0	1.7	.5	—	—	T	65	—	Penta	68	5	Alf Hamre, 5395 Steinsland
96 Mkr Ståle	9.4	3.0	.8	—	—	P	72	—	Perkin	73	95	Hans Arne Skoge, 5382 Skogsvåg
97 Må Merkur	5.2	1.8	.7	—	—	P	68	—	Mercur	68	6	Ivar M.Sangolt, 5382 Skogsvåg
99 Må Stella	6.1	1.8	.8	—	—	T	38	—	FM	38	3	Arne Tysøy, 5079 Tysøy
102 Må Inge	7.0	2.0	.9	—	—	T	66	—	Sabb	66	8	Anton Vardøy, 5398 Tyrnevik
106 Må Teddy	6.0	1.9	.9	—	—	P	67	—	Sabb	67	8	Leif Skaga, 5382 Skogsvåg
107 M Festus	10.0	3.0	1.1	8	3	P	73	—	Ford	72	100	Harry H.Telle, 5380 Tælavåg
112 Må Sjef	6.9	2.2	.9	—	—	T	54	—	Lister	53	7	Alfred Bakke, 5395 Steinsland
113 Må Kobben	6.9	2.1	.9	—	—	T	70	—	Sabb	70	8	Johannes S.Øvretveit, 5380 Tælavåg
114 Må Glup	7.3	2.3	1.0	—	—	T	63	—	Sabb	63	8	Olav Drønen, 5386 Glesvær
116 Må Seien	5.2	1.8	.9	—	—	P	72	—	Mercur	70	7	Anfinn Sangolt, 5382 Skogsvåg
117 Må Oves	6.0	1.9	.8	—	—	T	58	—	Sabb	58	8	Salamon Toft, 5395 Steinsland
119 Må Trond	5.6	1.9	1.6	—	—	T	63	—	Sabb	63	8	Kjell Sangolt, 5382 Skogsvåg
120 Mkr Junior	8.1	2.8	1.3	—	—	P	75	—	Sabb	75	22	Johannes Øvretveit, 5380 Tælavåg
121 Mkr Morild	6.6	2.3	.7	—	—	P	77	—	Sabb	76	22	Ingvald Thorsen, 5386 Glesvær
122 Må Mona	5.1	1.8	.7	—	—	P	71	—	Mercur	73	10	Hans Sæle mfl, 5399 Hummelsund
125 Mg Tording	9.7	3.2	1.0	—	—	P	76	—	Ford	76	80	Thorfinn Middtveit, 5380 Tælavåg
128 M Guliat	7.5	2.4	.9	—	—	P	76	—	Sabb	76	22	Harald R.Sangolt, 5382 Skogsvåg
129 Må Aud	7.2	2.0	1.1	—	—	T	59	—	Sabb	59	8	Andreas Pedersen, 5380 Tælavåg
130 Må Kvikk	7.2	2.2	1.3	—	—	T	47	—	Sabb	40	4	Karl M.Forland, 5395 Steinsland
132 Må Måsen	6.6	2.2	.9	—	—	T	53	—	Alda	53	5	Ingolf Iversen, 5386 Glesvær
133 Må Gevinst	6.9	2.2	.9	—	—	T	10	—	Perkin	60	6	Anfinn Vardøy mfl, 5398 Tyrnevik
134 Må Putte	5.0	1.6	.8	—	—	T	48	—	FM	52	4	Bernt H.Tysøy, 5079 Tysøy
137 Må Reflex	6.9	2.2	1.1	—	—	T	71	—	Sabb	67	8	Olaf Øvretveit, 5380 Tælavåg
138 Må Svithun	7.8	1.9	1.3	—	—	P	68	—	Sabb	68	8	Simon Øvretveit, 5380 Tælavåg
139 Mkr Kent	7.3	2.4	.6	—	—	P	75	—	Sabb	75	18	Mathias Hagenes, 5380 Tælavåg
141 Mkr Skaidi	9.7	2.2	1.3	—	—	P	76	—	Ford	76	68	Nils O.Golten, 5386 Glesvær
142 Må Krepser	6.9	2.2	.9	—	—	T	46	—	Sabb	46	4	Anders K.Børnes mfl, 5390 Klokkarvik
143 Må Silver	4.5	1.7	.8	—	—	P	77	—	Mercur	76	7	Leif Steinsland, 5395 Steinsland
147 Må Tjoms	6.0	2.2	.9	—	—	T	64	—	Sabb	76	10	Knut Høyland, 5395 Steinsland
152 Må Klinken	6.0	2.0	1.3	—	—	P	66	—	Sabb	66	8	Anton Kallestad, 5380 Tælavåg
153 M Per	7.5	2.4	1.4	—	—	P	78	—	Sabb	78	30	Gullbrand Olsen, 5395 Steinsland
154 Må Aud	5.2	1.8	.6	—	—	P	72	—	Yamaha	72	8	Nils Vardøy, 5398 Tyrnevik
158 Må Lida	7.7	2.5	1.2	—	—	T	36	—	Sabb	65	8	Anfinn Vardøy, 5398 Tyrnevik
159 Må Traust	7.0	2.2	.9	—	—	T	62	—	Sabb	62	8	Bernt Eide, 5380 Tælavåg
161 Mkr Mascot	7.8	2.0	.6	—	—	P	77	—	Sabb	77	10	Reidar Øvretveit, 5380 Tælavåg
166 Ms Trygg	8.2	2.5	1.3	—	—	T	49	—	Sabb	47	5	Alfred Vorland, 5391 Bjelkarøy
168 Må Trygg	6.3	2.3	1.2	—	—	T	69	—	Sabb	65	8	Trygve Middtveit, 5380 Tælavåg
170 Må Syren	7.2	2.4	1.2	—	—	T	66	—	Sabb	68	16	Bjarne Nygård, 5382 Skogsvåg
172 Må Smukken	6.0	1.9	.6	—	—	P	74	—	FM	65	7	Olav Berge, 5395 Steinsland
176 Må Kari	7.5	2.5	.9	—	—	S	67	—	Sabb	67	8	Hans Lie Sangolt, 5382 Skogsvåg
182 Må Haven	6.3	2.2	1.1	—	—	P	70	—	Volvo	70	16	Wilhelm Hamre, 5395 Steinsland
183 Mkr Austefjord	12.0	3.5	1.6	12	3	T	68	73	Lister	45	30	Vilhelm Steinsland mfl, 5395 Steinsland
185 Må Liv	6.5	2.3	.9	—	—	T	73	—	Sabb	72	10	Selma Kausland Kleppe, 5390 Klokkarvik
194 Må Snau	7.2	2.2	.9	—	—	T	64	—	Sabb	64	8	Konrad N.Telle, 5380 Tælavåg
197 Må Normann	7.0	1.5	.9	—	—	T	62	—	Sabb	58	8	Nils N.Telle mfl, 5380 Tælavåg
198 Må Tass	4.9	1.7	.6	—	—	P	73	—	Suzuki	72	7	Anton Vardøy, 5398 Tyrnevik
199 Må Flid	7.2	2.3	1.0	—	—	T	39	—	Sabb	60	8	Nils L.Sæle, 5399 Hummelsund
201 Må Sjøfisk	5.1	1.8	.8	—	—	P	69	—	Johns	69	6	Karl Dale, 5382 Skogsvåg
202 Må Beibi	5.6	1.9	.9	—	—	T	46	—	FM	62	7	Arvid Steinsland, 5390 Klokkarvik
203 Må Hans	7.1	2.0	.9	—	—	T	—	52	Sabb	—	4	Hans Nilsen mfl, 5395 Steinsland
204 Må Karl	6.9	1.9	.9	—	—	T	59	—	Sabb	68	8	Karl M.Telle, 5380 Tælavåg
207 Må Må	6.3	2.2	.6	—	—	T	62	—	Sabb	68	8	Halvard Kleppe, 5390 Klokkarvik
208 Mkr Galant	7.5	2.4	.6	—	—	P	77	—	Sabb	68	16	Arnt Arnesen, 5380 Tælavåg
209 Må Glimt	6.6	2.2	.9	—	—	T	39	—	Glimt	29	5	Anfinn L.Telle, 5380 Tælavåg
210 Må Odd	6.9	1.9	.9	—	—	T	37	—	Sabb	64	8	Nils O.Golten mfl, 5388 Golta
212 Må Laksen	6.9	1.6	.9	—	—	T	98	—	Sabb	38	3	Paul Trellevik mfl, 5398 Tyrnevik
218 Må Karusa	5.4	1.6	.6	—	—	T	65	—	Cresc	67	5	Ingolf Hansen, 5386 Glesvær
219 Må Nils	6.6	2.2	1.1	—	—	T	49	—	Sabb	49	4	Nils B.Nesse, 5390 Klokkarvik
226 Må Gem	6.3	2.0	.9	—	—	T	52	—	Sabb	52	4	Th.Kleppevik, 5390 Klokkarvik
228 Må Måken	5.8	1.9	.9	—	—	T	52	—	Sabb	61	8	Nils M.Vardøy, 5398 Tyrnevik

Hordaland

H-S Sund – H-SO Sveio

Farkostens nummer art og navn	Lengde	Breidde	Dybde	Tonn		Matr.	Bygge år	Omb. år	Maskin			Eierens (den korresponderende reders) navn og postadresse
				Br.	Nt.				Merke	Byggeår	H.K.	
232 Må Liv	7.1	2.3	1.7	—	—	T	55	—	Sabb	54	5	K.N.Forland, 5395 Steinsland
233 Må Milko	6.9	2.4	1.1	—	—	T	55	—	Sabb	55	5	Mons K.Eide, 5395 Steinsland
238 Må Pan	6.9	2.2	.9	—	—	T	54	—	Sabb	54	4	Hans J.Moen, 5380 Tælavåg
242 Må Nygård	6.6	2.2	1.1	—	—	T	47	—	Sabb	48	5	Hans T.Telle, 5380 Tælavåg
244 Må Steinar	6.8	2.2	1.0	—	—	T	49	—	Sabb	65	8	Arne J.Steinsland, 5395 Steinsland
250 Må Baby	6.9	1.9	.9	—	—	T	48	—	Sabb	48	4	Johan M.Telle, 5380 Tælavåg
253 Må Otto	7.1	2.4	1.2	—	—	T	64	—	Sabb	64	8	Alfred Midtveit mfl, 5380 Tælavåg
257 Må G M S	6.3	2.0	.9	—	—	T	65	—	Sabb	65	8	Johan M.Sangolt, 5382 Skogsvåg
264 Må Alf	6.9	2.4	1.3	—	—	T	29	—	Sabb	68	8	Edvard K.Høyland, 5390 Klokkarvik
266 Må Røff	6.7	2.1	.9	—	—	T	65	—	Sabb	65	8	Hans I.Steinsland, 5395 Steinsland
271 Må Linefisk	8.2	2.5	1.1	—	—	T	43	—	Sabb	43	5	Ingolf Isaksen, 5386 Glesvær
272 Må Håp	7.2	2.2	.9	—	—	T	48	—	Sabb	—	5	Halvor J.Forland, 5395 Steinsland
276 Må Grønning	7.0	2.0	1.0	—	—	T	—	—	Sabb	56	4	Torstein Vorland, 5391 Bjelkarøy
277 Må Solfrid	7.7	2.3	.8	—	—	T	45	—	Sabb	—	5	Ingvald Vorland, 5390 Klokkarvik
278 Må Gerd	6.9	2.3	.9	—	—	T	46	—	FM	46	6	Anders I.Nipen, 5380 Tælavåg
283 Må Sleipner	5.6	2.2	.8	—	—	T	56	—	Sleipn	56	5	Olav K.Berge, 5395 Steinsland
288 Må Pus	6.0	1.8	.6	—	—	T	21	—	Sleipn	34	3	Johs.K.Bjelkarøy, 5391 Bjelkarøy
290 Må Magne	6.0	2.2	.9	—	—	T	55	—	Sabb	57	8	M.Tofterå, 5397 Døscherholmen
292 Må Tor	7.3	2.1	1.5	—	—	T	57	—	Sabb	57	8	Olav J.Børnes, 5390 Klokkarvik
293 Må Ulabrand	6.9	1.6	.9	—	—	T	57	—	Briggs	58	2	Simon Sangolt, 5382 Skogsvåg
299 Mkr Gullfisk	8.5	2.7	1.2	—	—	T	59	—	Sabb	59	16	Thorv.Andreassen mfl, 5386 Glesvær
301 Må Gunn	5.6	1.9	.8	—	—	T	57	—	Marna	57	5	H.O.Høiland, 5390 Klokkarvik
303 Må Kvikk	5.6	1.9	.8	—	—	T	55	—	Sleipn	55	7	Trygve Dale, 5382 Skogsvåg
304 Må Traust	8.0	2.6	1.2	—	—	T	59	—	Sabb	58	5	Halvar K.Kleppe, 5390 Jlokkarvik
310 Må Snål	6.0	1.9	.9	—	—	T	56	—	Sabb	58	8	Nils K.P.Golten, 5386 Glesvær
312 Må Id	6.7	2.4	1.1	—	—	T	57	—	Sabb	39	4	Ivar Isaksen, 5386 Glesvær
313 Må Elmer	6.0	1.9	1.3	—	—	T	53	—	Marna	53	8	Johan M.Sangolt, 5382 Skogsvåg

H-SO Sveio — tilsynsmann: Abraham Hovda, 5525 Tjernagel

1 Må Eddy	5.3	1.7	.8	—	—	T	43	—	Evinr	65	5	Abraham Hovda, 5525 Tjernagel
2 Må Odd	6.3	2.0	.9	—	—	T	55	—	FM	55	4	Peder Lokna, 5525 Tjernagel
3 Ms Aslaug	16.6	4.8	1.9	25	7	T	35	—	Penta	54	130	Haktor Lier mfl, 5534 Valevåg
5 Mg Olav	12.2	3.7	1.8	19	16	T	35	—	Union	35	20	Ola Byrkjeland, 5534 Valevåg
6 Mk Ragnar 3	18.9	4.7	2.1	34	11	T	17	52	Heimd	54	70	Olav Møllerhaug, 5536 Tittelsnes
8 Må Ole	4.4	1.6	.6	—	—	P	—	—	Johns	—	4	Ole Strømø, 5534 Valevåg
11 Må Flink	6.9	2.5	1.4	—	—	T	43	—	Marna	43	5	Simon Habbestad, 5526 Auklandshamn
17 Må Tempo	8.5	3.0	1.3	—	—	T	38	—	Sleipn	52	10	Hans K.Skåten, 5530 Førde Hordaland
21 Må Teisten	6.9	1.6	1.1	—	—	T	50	—	Alda	—	5	Severin Lie, 5530 Førde Hordaland
25 Må Måken	7.8	2.5	1.3	—	—	T	55	—	Sabb	55	4	Karl Strømsvoll, 5523 Smørsund
29 Må Truls	6.6	2.2	.9	—	—	T	59	—	Marna	58	4	A.A.Gramshaug, 5536 Tittelsnes
40 Mkr Lindøy	19.3	5.0	2.2	38	10	T	49	58	Wichm	—	90	Inge Olsen, 5526 Auklandshamn
42 Må Jenka	8.2	1.9	1.3	—	—	S	63	—	Sabb	67	8	Ragnvald Kvarven, 5523 Smørsund
44 Mkr Sjøfuglen	8.5	2.8	1.4	—	—	T	52	—	Marna	70	20	Severin Lie, 5530 Førde Hordaland
47 Må Våga	6.6	2.2	.9	—	—	T	58	—	Marna	58	6	Bernhard Gåga, 5520 Sveio
56 Må Olemann	6.9	2.2	.9	—	—	T	60	—	FM	60	5	Olav Lokna, 5520 Sveio
63 Må Fram	7.8	2.8	1.3	—	—	T	—	—	Avance	—	6	Ingvald Framnes, 5520 Sveio
64 Må Minor	10.4	3.1	1.3	—	—	T	68	—	BMC	68	30	Sigurd Gulbrandsen, 5520 Sveio
68 Må Snorre	5.6	1.7	.8	—	—	T	53	—	Marna	53	5	Simon Hovda, 5523 Smørsund
77 Må Smørsund	5.3	2.5	1.3	—	—	T	49	—	Johns	62	3	Reidar Vikse, 5523 Smørsund
80 Må Sonja	5.9	1.8	.6	—	—	T	57	—	Wiscon	62	3	Johs.Kvalvågnes, 5520 Sveio
82 Må Måken	6.3	2.4	1.1	—	—	T	58	—	FM	38	4	Thomas Litangen, 5534 Valevåg
83 Må K N	7.0	2.4	1.0	—	—	T	50	—	Sabb	49	4	Sigve Strømø, 5536 Tittelsnes
84 Mkr Fadnes	21.3	5.3	2.4	50	24	T	43	59	Calles	67	180	J.K.Jacobsen, 5526 Auklandshamn
86 Må Ternen	7.2	2.0	.9	—	—	T	55	—	FM	55	6	Reinert Breiståg, 5534 Valevåg
87 Må Von	7.2	2.										
90 Må Fram	7.5	2.5	1.3	—	—	T	63	—	FM	63	6	R.Stueland, 5530 Førde Hordaland
91 Mk Svint	10.4	3.8	1.8	—	—	T	15	55	Wichm	—	16	Lars Inge Jacobsen, 5526 Auklandshamn
92 Må Finken	6.7	2.4	1.1	—	—	T	54	—	Alda	54	5	Alfred Strømø, 5534 Valevåg
93 Må Flink	8.3	2.5	1.3	—	—	T	—	60	Sabb	60	6	Alfred Strømø, 5534 Valevåg
95 Må Vonar	8.5	3.0	1.3	—	—	T	53	—	Marna	55	24	Haktor Lier mfl, 5534 Valevåg

H-SO Sveio – H-T Tysnes

Farkostens nummer art og navn	Lengde	Breidde	Dybde	Tonn		Matr. Bygge år	Omb. år	Maskin			Eierens (den korresponderende reders) navn og postadresse	
				Br.	Nt.			Merke	Byggeår	H.K.		
98 Må Sabb	6.3	1.3	.9	—	—	T	45	—	FM	62	4	L.Fagerland, 5526 Auklandshamn
100 Må Teddy	7.2	1.9	1.3	—	—	T	34	—	Stord	57	3	Peder Bjørgen, 5536 Tittelsnes
103 Må Chele	8.2	2.4	.8	—	—	T	—	52	Solo	38	6	Magne Krunenes, 5534 Valevåg
105 Må Kjell	6.0	1.9	.9	—	—	T	55	—	Sabb	55	5	Arne Gramshaug, 5536 Tittelsnes
106 Må Kobben	6.6	2.4	.9	—	—	T	60	—	Sabb	60	8	J.S.Fagerland, 5526 Auklandshamn
107 Må Alda	6.9	2.4	1.1	—	—	T	48	—	Alda	49	5	Bernt Frøkedal mfl, 5534 Valevåg
110 Må Stegg	5.6	1.9	.9	—	—	T	53	—	Sleipn	36	4	Jon Eidsvåg, 5534 Valevåg
111 Må Terten	6.6	1.9	.9	—	—	T	53	—	Alda	53	5	Kjørund Strømø, 5534 Valevåg
112 Må Verdun	7.8	2.4	.9	—	—	T	37	—	Wichm	—	4	Håkon Krunenes, 5534 Valevåg
115 Må Jakken	6.6	2.2	1.1	—	—	T	58	—	Marna	59	8	A.O.Gramshaug mfl, 5536 Tittelsnes
116 Må Viggo	6.5	2.2	.9	—	—	T	38	—	Lilleg	—	5	Ola Byrkjeland, 5534 Valevåg
117 Må Svalen	6.3	2.1	1.0	—	—	T	49	—	Sabb	42	4	Svein Strømøy, 5534 Valevåg
119 Må Jac Kåre	6.9	2.6	1.2	—	—	T	—	—	Sleipn	—	7	Kåre Jacobsen, 5526 Auklandshamn
121 Må Kvikken	5.6	2.2	.9	—	—	T	47	—	Marna	47	5	Johs.Mjånes, 5526 Auklandshamn
122 Må Sleipner	6.6	2.0	1.1	—	—	T	47	—	Sleipn	47	4	Ola Lunde, 5534 Valevåg
123 Må F M	6.6	2.2	.9	—	—	T	53	—	FM	51	7	J.Habbestad, 5526 Auklandshamn
124 Må Snegg	6.6	1.6	.9	—	—	T	39	—	Wichm	38	4	Osmund Flatnes, 5520 Sveio
125 Må Pluto	6.9	2.5	1.0	—	—	T	62	—	Sabb	62	8	Ådne Stråbø, 5536 Tittelsnes
126 Må Magne	6.9	2.2	.9	—	—	T	63	—	Marna	64	8	Magne Leirvik, 5520 Sveio
129 Må Halstein	6.6	2.3	1.3	—	—	T	30	—	Fix	—	3	Lars L.Fløtnes, 5520 Sveio
130 Må Måken	6.9	1.9	.9	—	—	T	08	—	Gøtav	—	2	Lars Fløtnes, 5520 Sveio
133 Må Svint	7.2	2.3	1.1	—	—	T	55	—	Glimt	—	5	Konrad Straumøy, 5534 Valevåg
134 Må Neptun	7.8	2.8	1.6	—	—	T	56	—	FM	56	8	Håkon Kremenens, 5534 Valevåg
136 Må Jo	6.4	2.4	.8	—	—	T	55	—	Marna	52	5	Syvvert Bårdvåg, 5520 Sveio
138 Må Lyn	5.0	1.3	.8	—	—	T	50	—	Johns	66	3	Nils Lyngholm, 5523 Smørsund
139 Må Sirobuen	8.2	2.7	1.3	—	—	T	59	—	Marna	54	8	Kåre Møllerhaug, 5536 Tittelsnes
141 Må Gerd	7.2	2.3	1.2	—	—	T	—	—	Sabb	—	4	Andreas Eidsvåg, 5536 Tittelsnes
145 Må Bas	5.3	1.9	.9	—	—	T	—	—	Marna	—	24	Inge Olsen, 5526 Auklandshamn
147 Må Snøg	5.0	1.6	.6	—	—	T	66	—	Johns	66	3	Tami Vines, 5523 Smørsund
148 Må Vestvik	6.0	1.9	.9	—	—	T	—	—	Marna	—	4	Oskar Olsen, 5526 Auklandshamn
150 Må Trygg	6.0	1.7	.9	—	—	T	68	—	Sabb	—	6	Eivind Vestvik, 5526 Auklandshamn
151 Må Traut	8.2	2.8	1.3	—	—	T	69	—	Sabb	69	16	Reinert Ellingsen, 5525 Tjernagel
152 Må Alfen	8.2	2.5	.7	—	—	T	66	—	Sabb	66	16	Arne O.Gramshaug, 5536 Tittelsnes

H-T Tysnes — tilsynsmann: Arne Økland, 5685 Uggdalseidet

1 Må Pripsen	7.5	2.1	1.0	—	—	T	66	—	Marna	66	10	Olav H.Skorpen, 5694 Onarheim
2 Mkr Gunn	9.6	3.1	1.0	6	1	T	70	—	Marna	69	42	Gunnar Sundal, 5687 Flatråker
3 Må Teisten	6.9	2.4	.8	—	—	T	73	—	Sabb	72	8	Johannes Torgersen, 5683 Reksteren
5 Må Laksen	5.8	2.1	.9	—	—	T	76	—	Sabb	72	8	Peder Aase, 5685 Uggdalseidet
6 Må Alken	7.7	2.7	.9	—	—	T	74	—	Sabb	67	10	Edvin Alsaker, 5694 Onarheim
7 Mkr Rolf	10.7	3.6	1.6	—	—	T	75	—	Sabb	74	100	Olav E.Skorpen mfl, 5694 Onarheim
8 Må Trygg	6.3	2.5	1.3	—	—	T	71	—	Sabb	68	8	Trygve Storetvedt, 5680 Tysnes
9 Må Bjørg	6.3	1.9	.9	—	—	T	56	—	FM	—	8	Harald Laukhamar, 5413 Huglo
11 Mkr Johanne	7.0	2.3	.9	—	—	P	77	—	Sabb	77	18	Torbjørn Kongsvik, 5685 Uggdalseidet
12 Må Melita	7.5	2.7	.9	—	—	T	70	—	Sabb	70	20	Norvald Erling Forland, 5693 Årbakka
20 Må Laksen	7.5	2.7	1.6	—	—	T	58	—	Sabb	58	8	Peder Flygansver, 5683 Reksteren
25 Må Blåveis	7.6	2.5	1.2	—	—	T	59	—	Sabb	50	5	Ole Instøy, 5685 Uggdalseidet
28 Må Forsøk	6.6	2.2	1.1	—	—	T	60	—	Sleipn	60	5	Ingebrigt Sæd, 5685 Uggdalseidet
31 Må Turi	6.6	2.4	1.2	—	—	T	69	—	Sabb	69	8	Johannes K.Økland, 5680 Tysnes
36 Mkr Solbjørg	16.5	4.9	2.2	29	10	T	47	—	Wichm	54	40	Anton Magnussen mfl, 5695 Vattedal
47 Må Trygg	7.2	2.4	1.0	—	—	T	60	—	Sabb	59	8	Lars Vernøy, 5683 Reksteren
56 Ms Åse Ringnes	13.1	4.4	2.0	28	7	T	59	—	Wichm	44	20	Olav E.Skorpen mfl, 5694 Onarheim
72 Må Lykke	7.5	2.4	1.5	—	—	P	67	—	Sabb	67	8	Henning Beltestad, 5685 Uggdalseidet
81 Må Godøy	8.8	2.6	.9	—	—	T	68	—	Sabb	67	16	Harald Godøy, 5680 Tysnes
83 Må Fiølen	8.5	2.5	1.5	—	—	T	45	—	Union	50	7	Malvin O.Anuglen, 5694 Onarheim
85 Må Peggy	5.8	1.9	.6	—	—	T	64	—	Johns	69	6	Ole Andersland, 5685 Uggdalseidet
101 Må Håvik	6.9	1.9	1.3	—	—	T	34	—	Sabb	30	4	Einar Hope, 5683 Reksteren
103 Må Boigen	5.6	1.9	.9	—	—	T	66	—	Marna	67	8	Sverre Røssland, 5693 Årbakka
146 Må Inger	5.3	1.9	.9	—	—	T	51	—	Marna	51	5	Magnus Magnussen, 5695 Vattedal
167 Mkr Vårliv	9.3	3.1	1.5	—	—	T	46	—	Rapp	46	10	Alfred Moss, 5694 Onarheim

Hordaland

H-T Tysnes – H-ØN Øygarden

Farkostens nummer art og navn	Lengde	Bredden	Dybde	Tonn		Matr.	Bygge år	Omb. år	Maskin			Eierens (den korresponderende reders) navn og postadresse
				Br.	Nt.				Merke	Byggeår	H.K.	
173 Må Peik	5.6	1.6	.9	—	—	A	57	—	Clint	57	4	H. Beltestad, 5685 Uggdalseidet
178 Må Alken	7.8	2.5	1.1	—	—	T	58	—	Sabb	32	5	Jakob Knutsen, 5683 Reksteren
183 Må Marna	6.9	2.3	1.2	—	—	T	59	—	Marna	59	8	Martin Langeland, 5694 Onarheim

H-U Ullensvang — tilsynsmann: Valter Osmo, 5780 Kinsarvik

For tiden ingen merkepliktige fiskefarkoster.

H-UK Ulvik — tilsynsmann: Lars S. Vambheim, 5730 Ulvik i Hardanger

For tiden ingen merkepliktige fiskefarkoster.

H-V Vaksdal — tilsynsmann: Jakob Østrem, 5290 Stanneshella

2 Må Laksen	9.4	2.8	1.3	—	—	T	71	—	Ford	71	100	Arvid Grøsvik, 5297 Gammersvik
3 Må Villand	8.2	2.5	1.9	—	—	T	48	—	Sabb	48	5	Lars Bukkesten, 5293 Veaa
4 Må Måken	7.5	2.5	1.3	—	—	T	59	—	Sabb	59	5	Alfred Aasen, 5290 Stanneshella
6 Må Riggeren	5.0	1.8	.6	—	—	P	67	—	Evinr	67	6	Hermann Litangen, 5270 Vaksdal

H-Ø Ølen — tilsynsmann: Lars Austli, 5580 Ølen

1 Må Dolven	6.6	2.0	.9	—	—	T	—	—	Marna	—	5	Lars Sigurd Lunde, 5582 Ølensvåg
2 Må Leka	5.6	1.5	.8	—	—	T	42	—	Kohler	62	4	Anders T. Lunde, 5582 Ølensvåg
3 Må Marta	6.3	1.9	.7	—	—	P	71	—	Albin	71	12	Thomas Sjø, 5584 Innbjøa
5 Må Alken	7.2	2.4	1.1	—	—	T	53	—	Marna	53	11	Peder J. Heggebø, 5580 Ølen
7 Må Fram 2	5.6	1.6	.9	—	—	T	55	—	Evinr	75	4	Isak Romso, 5583 Haugsgjerdet
10 Må Lodd	5.3	1.9	.9	—	—	T	55	—	Marna	55	8	Peder J. Heggebø mfl, 5580 Ølen
12 Må Napp	6.6	2.0	.9	—	—	T	69	—	Merc	63	42	Lars Grunnevåg, 5584 Bjøa
13 Må Sleipner	7.8	2.4	.9	—	—	T	—	—	Steipn	50	7	Halstein Bukke mfl, 5582 Ølensvåg
14 Må Snøgg 2	7.2	2.5	1.0	—	—	T	70	—	FM	70	12	Laurits P. Berge, 5582 Ølensvåg
15 Må Trine	7.5	2.5	1.1	—	—	P	74	—	Volvo	74	25	Nils Dahl, 5582 Ølensvåg
18 Må Sleipner 2	10.0	2.8	1.4	—	—	T	56	—	Marna	56	24	Halstein Bukke mfl, 5582 Ølensvåg
19 Må Alken	5.3	1.5	.7	—	—	T	58	—	Gøtav	62	2	Johannes Vaka, 5582 Ølensvåg
21 Må Nymann	6.0	2.0	.9	—	—	T	32	—	Marna	48	5	Mikal Nymark, 5584 Innbjøa
22 Må Fram	7.5	2.5	2.2	—	—	T	49	—	FM	48	6	Isak Romso, 5583 Haugsgjerdet
23 Må Snøgg	5.8	2.0	.8	—	—	T	49	—	FM	50	4	Laurits Berge mfl, 5582 Ølensvåg
29 Må Anna	7.5	2.5	1.6	—	—	T	54	—	Sabb	50	5	Alfred Apalvik, 5584 Innbjøa
32 Må Svanen	10.0	2.8	1.6	—	—	T	55	—	Marna	55	24	Samuel Heggebø, 5580 Ølen
35 Må Viggo	7.5	2.5	1.3	—	—	T	50	—	Marna	50	6	Knut A. Knutsen mfl, 5587 Vikebygd
36 Må Odd	6.0	1.9	.9	—	—	T	53	—	Marna	53	8	Knut A. Knutsen mfl, 5587 Vikebygd
40 Mk Eikholm	13.7	4.1	1.8	23	6	T	—	49	Wichm	44	50	Peder J. Heggebø mfl, 5580 Ølen
41 Mg Laksen	10.5	3.6	1.5	—	—	T	26	49	Lister	—	38	Knut A. Knutsen, 5587 Vikebygd

H-ØN Øygarden — tilsynsmann: Johannes Ant. Rong, 5348 Rong

1 Mkr Sælodden	* 41.9	7.3	4.0	300	118	S	29	63	Wichm	56	600	Emil L. Sæle mfl, 5334 Hellesøy
2 Må Sjøsprøyt	6.9	2.3	1.1	—	—	P	75	—	Sabb	58	16	Harald Magnus Torsvik, 5347 Torsteinsvik
3 Mkr Karl Andreas	* 46.1	7.7	6.1	531	308	S	66	71	Normo	75	1400	Karl Hellesey mfl, 5334 Hellesøy
4 Må Lykken	7.2	2.3	.9	—	—	T	30	—	FM	30	6	Ole Nilsen Rong jr. mfl, 5348 Rong
6 Må Terje	6.2	2.0	.9	—	—	T	37	—	Jap	69	3	Johannes A. Rong, 5348 Rong
7 Må Ove	7.5	2.5	1.2	—	—	P	71	—	Sabb	71	22	Ole M. Nakken, 5330 Tjeldstø
8 Må Haren	5.6	1.9	.9	—	—	T	—	—	Sabb	72	8	Sverre Sæther, 5338 Blomvågen
9 Mkr Monik	8.0	2.8	1.4	—	—	P	73	—	Sabb	73	30	Magnus M. Torsvik, 5347 Torsteinsvik
10 Må Fisk	6.9	2.3	1.4	—	—	T	65	—	Sabb	65	16	Mons Torgersen, 5347 Torsteinsvik
11 Må Snygg	6.8	2.3	1.0	—	—	T	54	—	Sabb	54	5	Thorvald B. Sæle, 5333 Sæle
12 Må Jan	8.2	2.2	1.1	—	—	T	70	—	Sabb	69	10	Johs. J. Fjeldstad, 5330 Tjeldstø
13 Må Alv	5.5	1.9	.9	—	—	P	67	—	Cresc	69	10	Jonas Alvheim, 5332 Alvheim

H-ØN Øygarden

Farkostens nummer art og navn	Lengde	Breidde	Dybde	Tonn		Matr.	Bygge år	Omb. år	Maskin			Eierens (den korresponderende reders) navn og postadresse
				Br.	Nt.				Merke	Byggeår	H.K.	
14 Må Terten	7.1	2.3	1.2	—	—	T	57	—	Marna	57	5	A.Johannessen Rong, 5348 Rong
15 Må Trygg	7.1	2.3	1.0	—	—	T	60	—	FM	60	6	Johan Johannessen Rong, 5348 Rong
16 Må Gavl	6.2	2.0	.9	—	—	T	30	—	Sabb	73	10	Magnus M.Torsvik, 5347 Torsteinsvik
17 Mkr Ternen	7.5	2.5	1.3	—	—	P	72	—	Volvo	72	25	Anders Johannesen Rong, 5348 Rong
18 Mkr Fisk	8.5	2.7	1.4	—	—	P	74	—	Perkin	73	35	Ragnar Dale, 5338 Blomvågen
19 Må Sjøblomst	6.6	2.2	1.1	—	—	T	69	—	Sabb	69	8	John J.Dale, 5338 Blomvågen
20 Mkr Rongøy	20.6	5.8	2.8	63	22	T	49	—	Calles	60	225	Ingvald Nilsen Rong mfl, 5348 Rong
21 Mkr Kvalholm	18.0	5.9	2.4	49	17	T	49	—	Wichm	49	50	Jonas H.Toft mfl, 5347 Torsteinsvik
23 Må Flipper	7.2	2.4	1.0	—	—	P	70	75	Yanmar	70	8	Kåre Blom, 5348 Rong
24 Må Flink	5.6	1.9	.8	—	—	T	53	—	Marna	52	6	Peder Pedersen, 5330 Tjeldstø
25 Må Rapp	6.9	2.2	.9	—	—	T	73	—	Sabb	73	10	Jens Landro, 5347 Torsteinsvik
26 Må Røy	5.0	1.6	.6	—	—	T	60	—	Yamaha	67	4	Olai Hatten, 5330 Tjeldstø
27 Må Vokal Jr.	7.2	2.2	.9	—	—	T	66	—	Sabb	66	8	Bjørn Dale, 5338 Blomvågen
28 Mkr Greiping	18.5	4.7	2.0	33	14	T	43	15	Union	54	100	Bernt J.Nielsen jr., 5338 Blomvågen
29 Mkr Lars	6.9	2.2	.6	—	—	T	69	—	Sabb	68	8	Lars Fjeldstad mfl, 5330 Tjeldstø
30 Må Ringen	7.2	2.4	1.1	—	—	T	68	—	Sabb	68	8	Nils Olai Olsen Rong mfl, 5348 Rong
31 Må Lano	6.0	1.9	1.0	—	—	T	54	—	Marna	54	5	Andreas Solberg, 5330 Tjeldstø
32 Må Sjøgutt	6.6	1.9	.9	—	—	T	05	62	FM	62	4	Malvin B.Sæle, 5333 Sæle
33 Må Hugo	6.3	2.2	1.0	—	—	T	70	—	Sabb	66	8	Nils J.Sæle, 5338 Blomvågen
34 Mkr Ford	8.2	2.7	1.4	—	—	P	74	—	Ford	74	62	Ole Knarvik, 5338 Blomvågen
35 M Luna	8.8	3.0	1.2	—	—	P	74	—	BMC	74	115	Per B.Vik, 5347 Torsteinsvik
36 Må Bjørnar	7.8	2.5	1.0	—	—	T	74	—	Sabb	73	22	Magnus Vik, 5347 Torsteinsvik
37 Må Sputnik	6.3	2.0	1.0	—	—	T	69	—	Sabb	69	16	Jomar A.Rong, 5348 Rong
38 Må Sælen	6.9	2.2	1.1	—	—	T	54	—	Marna	54	5	Henrik Sæle, 5348 Rong
39 Mg Ruggen	8.8	3.0	1.3	—	—	T	73	—	Sabb	68	16	Jostein Dale, 5347 Ovågen
40 Må Laksen	7.2	2.4	1.1	—	—	T	55	—	Sabb	55	5	Emil L.Sæle mfl, 5333 Sæle
41 Må Magne	6.7	2.4	1.5	—	—	P	76	—	Sabb	76	22	Sigurd Dale, 5338 Blomvågen
42 Må Olav	6.9	2.2	.9	—	—	T	60	—	Sabb	54	5	Johs.J.Fjeldstad mfl, 5330 Tjeldstø
43 Mkr Vona	6.9	2.3	1.1	—	—	T	54	—	Sabb	54	5	Johs.Wilhelmsen, 5335 Hernar
44 Må Leiken	7.2	2.2	1.3	—	—	T	59	—	Sabb	73	10	Nils P.Vik, 5347 Torsteinsvik
45 Må Krepsen	7.2	2.2	1.0	—	—	T	61	—	Sabb	69	8	Jens Antonsen Rong mfl, 5348 Rong
46 Mg Sturevåg	6.9	2.3	1.0	—	—	T	52	—	Sabb	56	5	Olav Davøy, 5330 Tjeldstø
47 Må Syvert	7.8	2.6	1.1	—	—	T	47	—	Sabb	47	5	N.Martinussen mfl, Nautnes, 5330 Tjeldstø
48 Mkr Säglar	* 47.1	8.3	3.4	398	197	S	67	30	Wichm	73	1300	Olav Nakken mfl, 5330 Tjeldstø
49 Mg Sjarmant	* 10.6	3.6	1.4	13	3	T	76	—	Ford	75	120	Anders Herdlevær mfl, 5347 Torsteinsvik
50 Må Lerken	5.6	1.6	.9	—	—	T	—	—	Sleipn	53	3	Johannes Olsen, 5348 Rong
51 Må Maksvær	7.8	2.5	1.0	—	—	T	74	—	Sabb	60	5	Bernt Herdlevær, 5347 Torsteinsvik
52 Må Svanen	6.6	2.1	1.0	—	—	T	67	—	Sabb	67	8	Oskar Rong, 5348 Rong
53 Må Rapp B.	6.3	1.9	.9	—	—	T	—	—	Cresc	—	4	Ragnvald Bakken, 5334 Hellesøy
54 Må Ponny	4.4	1.4	.6	—	—	P	—	—	Evinr	75	9	Martinus Sulen, 5336 Nordøysund
55 Mkr Vokal	* 21.6	5.1	2.6	50	14	T	30	49	Normo	62	210	Bjarne L.Dale mfl, 5338 Blomvågen
56 Må Laksen	6.6	2.5	.6	—	—	T	73	—	Sabb	72	10	Thorvald Heggholmen, 5332 Alvhheim
57 Må Ajax	6.3	1.9	.9	—	—	T	69	—	Sabb	69	8	Arvid Cjoten, 5338 Blomvågen
58 Må Bris	6.9	2.2	1.0	—	—	T	63	—	Sabb	64	8	Per Tore Vik, Vik, 5347 Torsteinsvik
59 Må Lykken	6.0	1.9	1.3	—	—	T	18	—	Sabb	71	8	Herman Løhaug, 5330 Tjeldstø
60 Må Terna	* 7.9	2.6	1.0	5	1	P	73	—	BMC	73	25	Mons Knarvik, 5338 Blomvågen
61 Må Rana	5.1	1.7	.7	—	—	T	71	—	Evinr	69	4	Olav M.Sanden, 5334 Hellesøy
62 Må Bruse	6.1	2.0	1.0	—	—	T	71	—	Sabb	71	10	Magnus J.Oen, 5337 Ovågen
63 Mk Tyfon	* 41.4	6.6	4.0	262	94	S	23	52	Alpha	54	480	Atle Dale mfl, 5338 Blomvågen
64 Må Snoopy	5.0	1.6	.8	—	—	P	77	—	Mercur	76	4	Birger Hansen, 5330 Tjeldstø
65 Må Ruby	6.4	2.3	1.0	—	—	T	73	—	Sabb	73	22	Ole Herdlevær mfl, 5337 Ovågen
67 Må Rex	6.9	2.3	.9	—	—	T	60	—	Sabb	60	8	Edvin Svellingen, 5334 Hellesøy
68 Må Færing	6.7	1.7	.6	—	—	T	38	—	Tomos	—	4	Karsten Toft, 5347 Torsteinsvik
69 Må Fix	6.9	2.2	.9	—	—	T	76	—	Sabb	75	10	Nils J.Breivik, 5337 Ovågen
70 Mkr Rusken	6.9	2.5	.9	—	—	T	51	—	Sabb	51	5	Nils Odland, 5334 Hellesøy
71 Må Hjelmen	5.6	1.4	.6	—	—	T	37	—	Evinr	71	4	Mons M.Hjelme, 5333 Sæle
72 Må Sjøvik	6.9	2.5	1.3	—	—	P	78	—	Sabb	77	22	Victor S.Dale mfl, 5338 Blomvåg
73 Må Jim	6.3	1.4	.9	—	—	T	37	—	Evinr	72	4	Joachim M.Sæle, 5333 Sæle
74 Må Star 2	6.3	2.2	.9	—	—	T	69	—	Sabb	69	8	John Husebø mfl, 5338 Blomvågen
75 Mkr Eføy	* 36.9	6.4	3.0	207	95	S	31	57	Calles	68	460	Ole Knarvik mfl, 5338 Blomvågen
76 Må Snorre	7.1	2.6	.7	—	—	P	75	—	Sabb	75	18	Rolf Vik, 5347 Torsteinsvik
78 Må Sabb	7.2	2.2	1.4	—	—	T	60	—	Sabb	66	5	Jakob J.Oen mfl, 5337 Ovågen

Hordaland

H-ØN Øygarden

Farkostens nummer art og navn	Lengde	Breidde	Dybde	Tonn		Matr.	Bygge år	Omb. år	Maskin			Eierens (den korresponderende reders) navn og postadresse
				Br.	Nt.				Merke	Byggeår	H.K.	
79 Må Sigfred	6.3	2.0	.9	—	—	T	53	—	Sabb	48	4	Leif J.Flåten, 5338 Blomvågen
80 Mkr Arild	8.1	2.8	1.1	—	—	P	75	—	Sabb	75	30	Asbjørn Vik, 5347 Torsteinsvik
81 Mkr Sund	7.5	2.5	1.1	—	—	T	56	—	Sabb	56	5	Anton M.Hellesund, 5334 Hellesøy
82 Må Pelle	6.6	2.4	.9	—	—	T	25	—	Sabb	72	10	Bjørn Haugstad, 5338 Blomvågen
83 Mk Stridsholm	18.6	5.0	2.2	36	11	T	51	—	Union	55	100	Ivar Dale, 5338 Blomvågen
84 Må Bratt 2	7.5	2.5	.9	—	—	T	62	—	Sabb	60	8	Norvald N.Hellesøy, 5334 Hellesøy
85 Må Snøgg	6.3	2.5	.9	—	—	T	—	—	Sabb	65	6	Anton Knarvik, 5338 Blomvågen
86 Mkr Ulven	17.4	5.8	2.7	49	18	T	50	—	Calles	68	180	Karl J.Nilsen Dale mfl, 5338 Blomvågen
87 Mkr Havøy	20.6	5.8	2.7	61	23	T	50	—	Wichm	65	450	Edvard Monsen Rong, 5348 Rong
88 Må Torsken	7.2	2.4	1.1	—	—	T	76	—	Sabb	76	10	Johannes J.Vik, 5347 Torsteinsvik
89 Må Bris	7.2	2.2	1.1	—	—	P	71	—	Sabb	72	18	Ingvald Krossnes, 5332 Alvheim
90 Mkr Andora	19.9	5.6	2.7	48	15	T	45	—	Wichm	43	200	Magnus J.Oen mfl, 5337 Ovågen
91 Må Flink	6.9	2.2	.9	—	—	T	50	—	Sabb	50	4	Osvald Oen, 5337 Ovågen
92 Må Julius	4.4	1.8	1.0	—	—	P	72	—	Penta	72	12	Karl Johan Sæle, 5334 Hellesøy
93 Må Sjøsprøyt	7.0	2.2	1.0	—	—	T	60	—	Sabb	60	8	Håkon Hellesund, 5334 Hellesøy
94 Må Snygg	6.9	2.5	1.3	—	—	T	60	—	Sabb	60	8	Karstein Rossnes, 5337 Ovågen
95 Må Jomi	7.2	2.2	.9	—	—	T	71	—	Sabb	71	10	Osvald Hjartøy, 5332 Alvheim
97 Må Trippen	6.3	1.9	.9	—	—	T	53	—	Marna	53	5	Sverre Nilsen Rong mfl, 5348 Rong
98 Mkr Torlyn	8.5	2.8	1.4	—	—	P	74	—	Sabb	74	30	Kåre Husebo, 5338 Blomvågen
99 Mg Minor	8.5	2.4	1.5	7	2	P	72	—	Perkin	72	62	Mons Olai Strandheim, 5347 Torsteinsvik
100 Mkr Blom	49.1	7.7	4.5	463	230	S	41	69	Normo	72	1750	Andreas Blom mfl, 5339 Blomgongstø
101 Mkr Blom Jr.	8.6	2.7	1.3	7	1	P	74	—	Perkin	74	62	Ivar K.Blom, 5339 Blomgongstø
102 Mkr Gerd	7.5	2.5	.9	—	—	T	48	73	Sabb	55	6	Peder Ellertsen, 5330 Tjeldstø
103 Må Flipper	6.6	1.9	1.3	—	—	P	62	—	Perkin	62	40	Karl Johan Sæle, 5334 Hellesøy
104 M Fisken	8.5	2.4	.9	—	—	T	64	—	Volvo	64	58	Karl Hellesøy, 5334 Hellesøy
105 M Streif	8.5	2.7	1.4	—	—	P	75	—	Sabb	75	30	Håkon Blomvågnes, 5338 Blomvågen
106 Mkr Bårøy	7.8	2.4	1.1	—	—	T	61	—	Sabb	61	6	Olaf Sulen, 5336 Nordøysund
107 Mkr Knappen	7.5	2.5	1.3	—	—	T	59	—	Sabb	55	5	Reidar Knappen, 5339 Hellesøy
108 Må Finn	7.2	2.2	1.3	—	—	T	56	—	Sabb	56	5	Daniel Dale, 5338 Blomvågen
109 Må Mete	6.0	2.0	.9	—	—	P	73	—	Sabb	73	6	Johannes K.Hellesøy, 5334 Hellesøy
110 Må Svanen	6.7	2.2	.8	—	—	P	74	—	Sabb	69	8	Thorvald Oen, 5337 Ovågen
111 Må Teisten	7.2	2.3	1.0	—	—	T	74	—	Sabb	74	22	Alfred K.Herdlevær, 5337 Ovågen
113 Må Minken	6.6	2.2	.8	—	—	T	56	—	Sabb	48	4	Steinar Hennø, 5335 Hernar
114 Må Mågen	6.0	2.1	.9	—	—	P	75	—	Sabb	76	10	Bjarne Pedersen, 5330 Tjeldstø
115 Må Peggy	7.2	2.2	.9	—	—	T	70	—	Sabb	70	10	Kåre Heggøy, 5330 Tjeldstø
116 Mg Sulholm	8.5	2.7	1.4	—	—	T	45	—	Union	45	7	Ivar Solbakk, 5330 Tjeldstø
117 Må Kvikk	6.9	2.2	.9	—	—	T	55	—	Sabb	55	5	N.M.Torsvik, 5347 Torsteinsvik
118 Må Hege	6.9	2.3	1.3	—	—	P	74	—	Volvo	74	25	Malvin Antonsen, 5347 Torsteinsvik
119 Må Von	6.9	2.4	.9	—	—	T	29	—	Wichm	29	5	Rasmus R.Alvheim, 5332 Alvheim
120 Må Henka	6.9	2.0	1.1	—	—	T	68	—	Sabb	69	8	Leidulf Sandøy, 5334 Hellesøy
121 Mg Sjølyst	7.5	2.5	1.3	—	—	T	53	—	Sabb	56	6	Magne J.Sture, 5335 Hernar
122 Mkr Senator	9.4	2.5	1.0	—	—	P	75	—	Perkin	—	175	Svein Straumøy mfl, 5330 Tjeldstø
123 Må Kato	7.2	2.2	1.0	—	—	P	77	—	Sabb	76	10	Mons J.Fjeldstad, 5330 Tjeldstø
124 Må Snøgg	6.2	2.0	.9	—	—	T	68	—	FM	68	4	Johannes Harkestad, 5348 Rong
125 Må Tripp	6.3	2.1	1.0	—	—	T	63	—	Sabb	63	8	Leif J.Flåten, 5338 Blomvågen
126 Må Kvikken	7.2	1.9	.8	—	—	T	—	—	Sabb	47	5	Mons K.Dävøy, 5330 Tjeldstø
127 Må Terten	5.2	1.9	.9	—	—	P	77	—	Evinr	77	20	Einar Sanden, 5335 Hernar
128 Må Eva	5.2	.7	.6	—	—	T	76	—	Honda	75	7	Kornelius Sæle, 5333 Sæle
129 Mkr Anne Grete	8.0	2.8	1.4	—	—	P	77	—	Sabb	77	30	Bernhard Svellingen, 5334 Hellesøy
130 Må Småen	6.3	1.9	.6	—	—	T	34	—	Sabb	67	6	Ingvald Nilsen Rong, 5348 Rong
131 Mg Straum	6.9	2.4	1.1	—	—	T	48	—	Sabb	48	5	Jakob Hennø, 5335 Hernar
132 Mkr Lyngøy	7.8	2.5	.9	—	—	T	47	—	Sabb	55	6	Anton R.Lyngøy, 5335 Hernar
133 Må Sælen	6.3	2.0	.9	—	—	T	43	—	Sabb	61	8	Knut N.Sæle, 5339 Blomgongstø
134 Må Laksen 2	7.5	2.8	1.3	—	—	T	51	—	Sabb	66	16	Rasmus Hansen Rong, 5348 Rong
135 Mkr Sandy	9.7	3.4	1.9	12	4	P	78	—	MWM	77	102	Marius Sanden mfl, 5334 Hellesøy
136 Mg Trygg	8.0	2.5	1.1	—	—	T	47	—	Sabb	47	5	Reidar Svellingen, 5334 Hellesøy
137 Må Kvikk	6.6	2.2	1.3	—	—	T	60	—	Marna	54	5	Sverre B.Knarvik mfl, 5338 Blomvågen
138 Mkr Skreien	7.5	2.5	1.3	—	—	T	57	—	Sabb	57	5	Martin M.Hellesøy, 5334 Hellesøy
139 Må Alfen	5.6	1.6	.6	—	—	T	40	—	Sabb	41	4	Rasmus J.Dale, 5338 Blomvåg
140 Mkr Øygutt	8.2	2.5	1.6	—	—	P	74	—	BMC	74	50	Kåre Hernar, 5335 Hernar
141 M Tenn	7.5	2.0	.9	—	—	P	76	—	Volvo	76	15	Karstein Fjeldstad mfl, 5330 Tjeldstø
142 Må Eger	7.2	2.2	1.2	—	—	P	78	—	Sabb	77	30	Alfred Sæle, 5330 Tjeldstø

H-ØN Øygarden

Farkostens nummer art og navn	Lengde	Bredde	Dybde	Tonn		Matr.	Bygge år	Omb. år	Maskin			Eierens (den korresponderende reders) navn og postadresse
				Br.	Nt.				Merke	Byggeår	H.K.	
143 Må Lyngholm	6.6	2.2	.9	—	—	T	49	—	Sabb	49	4	Laurits L.Nordøy, 5335 Hernar
144 Må Havran	6.9	2.3	1.1	—	—	T	59	—	Sabb	61	8	O.A.Herdlevær mfl, 5337 Ovågen
145 Må Størjen	5.6	2.0	1.0	—	—	T	54	—	Marna	54	8	Nils Andersen Rong, 5348 Rong
147 Må Doris	10.0	2.8	1.6	—	—	T	57	—	Marna	57	24	Steinar Hennø, 5335 Hernar
148 Må Sandholm	7.2	2.2	1.1	—	—	T	52	—	Sabb	46	5	N.Nilsen Sanden, 5335 Hernar
150 Må Kobben	6.6	1.9	.9	—	—	T	49	—	Sabb	49	4	Ole R.Sæle, 5339 Blomgongstø
151 Må Sjøpøy	6.3	2.2	1.1	—	—	T	48	—	Sabb	49	5	Georg O.Sulen mfl, 5336 Nordøysund
152 Må A O	9.4	2.8	1.3	—	—	T	56	—	Marna	56	24	Olaf Torsvik, 5347 Torsteinsvik
153 Mkr Skarholm	7.5	2.5	1.1	—	—	T	61	—	Sabb	61	6	Bernhard M.Sulen, 5334 Hellesøy
154 Må Trippen	6.0	1.6	.8	—	—	T	65	—	Sabb	68	8	Mikkel N.Vik mfl, 5347 Torsteinsvik
155 Mkr Eger	7.8	2.7	1.1	—	—	T	55	—	Sabb	55	6	Kornelius Sæle mfl, 5333 Sæle
156 Mg Von	6.9	2.3	1.1	—	—	T	52	—	Sabb	52	5	Mons J.Sture, 5330 Tjeldstø
157 Må Kvikk	7.2	2.3	1.2	—	—	T	58	—	Sabb	48	5	Ivar Paulsen Vik, 5347 Torsteinsvik
158 Mkr Odd 1	7.5	2.5	1.3	—	—	T	57	—	Sabb	52	5	Einar Svellingen, 5334 Hellesøy
159 Må Snygg	6.9	1.9	.9	—	—	T	52	—	Sabb	52	4	K.A.Herdlevær mfl, 5337 Ovågen
160 Må Gnor	5.3	1.6	.6	—	—	T	—	—	Honda	73	7	Anders Paulsen Rong, 5348 Rong
162 Må Knupp	6.9	2.4	1.1	—	—	T	56	—	Sabb	56	5	Hermann Oen, 5330 Tjeldstø
163 Må Alken	6.9	2.2	1.3	—	—	T	56	—	Sabb	—	5	Otto Ottesen, 5337 Ovågen
167 Må Snekk	6.6	2.2	1.1	—	—	T	50	—	Sabb	50	4	Daniel A.Torsvik, 5347 Torsteinsvik
168 Må Måken	7.2	2.3	1.0	—	—	T	55	—	Sabb	70	8	Olaf J.Oen, 5337 Ovågen
169 Må Aud	6.9	2.2	1.0	—	—	T	51	—	Sabb	51	4	Ingvald M.Oen mfl, 5337 Ovågen
172 Må Pii	5.6	1.4	.8	—	—	T	50	—	Husqv	61	4	Mons K.Dåvøy, 5330 Tjeldstø
173 Må Teisten	6.9	2.3	1.1	—	—	T	63	—	Sabb	62	8	Bernhard Vik, 5347 Torsteinsvik
176 Må Havglimt	6.6	2.1	1.1	—	—	T	61	—	Sabb	61	8	Oskar Alnheim, 5332 Alnheim
177 Mkr Star	6.6	2.2	.8	—	—	T	62	—	FM	62	7	Hermann Smith, 5335 Hernar
178 Må Veslegutt	6.6	2.2	.8	—	—	T	48	—	FM	48	4	Martin H.Hjelme mfl, 5333 Sæle
180 Må Bekken	7.1	2.3	1.2	—	—	T	56	—	FM	56	6	H.Rasmussen Rong, 5348 Rong
181 Må Laksen	7.2	2.4	.9	—	—	T	51	—	Sabb	51	5	Mikkel P.Vik mfl, 5347 Torsteinsvik
184 Må Alken	6.9	2.4	1.3	—	—	T	54	—	Sabb	53	5	Birger Dåvøy, 5330 Tjeldstø
187 Må Terje	6.6	2.2	.9	—	—	T	55	—	Sabb	55	4	Marius Hellesund, 5334 Hellesøy
189 Må Thor	6.3	2.0	.9	—	—	T	57	—	Sabb	57	4	Ole M.Nakken, 5330 Tjeldstø
190 Må Trygg	6.9	2.4	1.0	—	—	T	54	—	FM	63	6	N.Johannessen mfl, Rong, 5348 Rong
192 Må Sjarcken	8.8	2.9	1.3	—	—	T	75	—	Sabb	75	22	Richard Toft, 5347 Torsteinsvik
200 Må Rapp	7.7	2.6	1.0	—	—	T	46	—	Sabb	71	10	Paul Andersen Rong, 5348 Rong
205 Må Fina	5.2	1.9	1.0	—	—	T	58	—	Marna	58	6	Hans O.Breivik, 5337 Ovågen
206 Må Solglyt 1	8.2	2.7	1.4	—	—	T	33	—	Sabb	33	5	Arthur G.Harkestad, 5330 Tjeldstø
208 Må Viken	6.9	2.2	1.0	—	—	T	56	—	Sabb	56	8	Anders Olsen Vik, 5347 Torsteinsvik
209 Må Flink	6.6	2.2	1.2	—	—	T	57	—	Sabb	56	4	Ragnv.A.R.Husebø, 5332 Alnheim
217 Må Snøgg	5.6	1.9	.9	—	—	T	61	—	Briggs	61	4	Malvin Blom, 5347 Torsteinsvik
218 Må Lysnes	6.9	2.3	1.1	—	—	P	75	—	Sabb	75	10	Hilmar Blom, 5339 Blomgangstø
220 Må Sabben	9.4	2.8	1.6	—	—	T	56	—	Sabb	54	6	Anders Jakobsen Oen, 5337 Ovågen
221 Må Sabben	6.9	2.0	.9	—	—	T	51	—	Sabb	57	8	Ingvald J.Oen, 5337 Ovågen
223 Må Star	6.3	2.2	1.1	—	—	T	61	—	FM	62	7	Otto A.Rossnes, 5337 Ovågen
224 Må Nesen	5.6	2.1	1.0	—	—	T	57	—	Sabb	57	8	M.N.Torsvik, 5347 Torsteinsvik
226 Ms Solglimt	9.1	3.1	1.1	—	—	T	35	—	Wichm	35	6	Håkon Kjell Dåvøy, 5330 Tjeldstø
227 Må Leik	6.6	2.2	1.1	—	—	P	74	—	Sabb	74	10	Nils P.Vik, 5347 Torsteinsvik
231 Må Hauge	5.6	1.8	.8	—	—	T	65	—	Penta	65	7	Malvin Antonsen Torsvik, 5347 Torsteinsvik
234 Må Sabb	6.3	2.2	.8	—	—	T	47	—	Sabb	47	4	K.N.Torsvik, 5347 Torsteinsvik
239 Må Per	6.9	2.3	1.1	—	—	T	54	—	Sabb	54	4	Andreas K.Breivik, 5337 Ovågen
243 Må Gubben	6.3	1.9	.9	—	—	T	11	52	Sabb	52	4	Mons J.Oen, 5337 Ovågen
244 Må Kvikk	6.1	1.7	.8	—	—	T	32	—	Sabb	50	3	Andor Heggøy, 5330 Tjeldstø
245 Må Britt	7.2	2.2	1.0	—	—	T	56	—	Sabb	56	5	Knut J.Herdlevær, 5337 Ovågen
246 Mkr Loyd	7.5	2.5	1.1	—	—	T	52	—	Sabb	52	5	Konrad Hellesund, 5334 Hellesøy
250 Må Trygg	6.9	2.2	1.1	—	—	T	54	—	Sabb	54	5	Monrad B.Alnheim, 5332 Alnheim
252 Må Truls	7.8	2.0	1.0	—	—	T	96	57	Sabb	57	3	Håkon Vik, 5347 Torsteinsvik
253 Må Terten	6.9	2.2	.9	—	—	T	50	—	Sabb	50	4	Arthur P.Vik, 5347 Torsteinsvik
255 Må Måsen	6.6	2.5	.9	—	—	T	56	—	Sabb	56	5	Olav J.Herdlevær, 5337 Ovågen
258 Må Rosita	5.6	2.2	1.1	—	—	P	69	—	Mercur	69	5	Svein Ove Hennø, 5335 Hernar
259 Må Havbryn	6.6	2.0	.9	—	—	T	56	—	Sabb	56	4	Leonard J.Alnheim, 5332 Alnheim
263 Må Sjønes	6.6	2.0	1.1	—	—	T	60	—	Sabb	60	8	J.R.Blom mfl, 5339 Blomgongstø
264 Må Smart	5.6	2.0	1.3	—	—	T	56	—	Sabb	63	8	S.N.Torsvik, 5347 Torsteinsvik
265 Må Trygg	6.9	2.4	1.1	—	—	T	62	—	Sabb	63	8	Nåls J.Herdlevær, 5337 Ovågen

Hordaland

H-ØN Øygarden

Farkostens nummer art og navn	Lengde	Bredde	Dybde	Tonn		Matr.	Bygge år	Omb. år	Maskin			Eierens (den korresponderende reders) navn og postadresse
				Br.	Nt.				Merke	Byggeår	H.K.	
268 Må Ra	8.2	2.7	1.3	—	—	T	69	—	Sabb	65	6	Mons Antonsen Torsvik, 5347 Torsteinsvik
269 Må Trygg	6.9	2.2	1.0	—	—	T	67	—	Sabb	67	8	Normann Herdlevær, 5337 Ovågen
270 Må Måken	6.6	2.3	1.1	—	—	T	50	—	Sabb	49	5	Arthur Solsvik, 5347 Torsteinsvik
274 Må Stegg	6.6	1.9	.9	—	—	T	60	—	Sabb	40	4	Nils N.Breivik mfl, 5337 Ovågen
275 Må Helt	6.3	2.2	.9	—	—	T	57	—	Sabb	57	4	Sigurd Herdlevær, 5347 Torsteinsvik
276 Må Jungmann	6.3	1.9	.9	—	—	T	57	—	Marna	52	4	Alfred Nilsen, 5334 Hellesøy
281 Mg Opal	7.8	2.6	1.3	—	—	T	48	—	Sabb	48	5	Ole Mariussen, 5330 Tjeldstø
282 Må Måken	6.0	1.8	.8	—	—	T	34	—	Briggs	58	2	H.Johannessen Rong, 5348 Rong
285 Må Lykke	6.0	2.0	.9	—	—	T	56	—	Marna	54	5	Adolf Torsvik, 5347 Torsteinsvik
286 Må Milo	7.2	2.2	1.6	—	—	T	58	—	Sabb	58	5	Nils Bekkenes, 5330 Tjeldstø
289 Må Terje	6.1	1.7	.6	—	—	T	36	—	Seagul	63	4	Martin Dale, 5338 Blomvågen
291 Må Løvenskjold	9.4	3.1	1.6	—	—	T	19	—	Sabb	53	6	Ivar Solbakk, 5330 Tjeldstø
294 Må Falken	6.3	1.9	.9	—	—	T	50	—	Sabb	49	4	Karl M.Blom, 5339 Blomgongstø
295 Må Tor	6.0	1.9	.9	—	—	T	57	—	Marna	57	9	P.M.Torsvik, 5347 Torsteinsvik
296 Mg Svint	12.5	4.1	1.6	—	—	T	36	—	Volda	53	22	Finn Vinnes mfl, 5335 Hernar
297 Mb Straum	8.6	2.6	1.3	—	—	T	36	—	Sabb	65	16	Jørgen Dale, 5338 Blomvågen
301 Må Snøgg	7.5	2.0	1.0	—	—	T	54	—	Sabb	54	5	Ivar Dale, 5338 Blomvågen
303 Mk Trio	14.4	4.3	1.7	20	5	T	17	55	Wichm	49	50	Malvin A.Torsvik, 5347 Torsteinsvik
306 Må Tordis	7.0	2.3	1.0	—	—	T	63	—	Sabb	65	8	Herman Bakken mfl, 5335 Hernar
308 Må Jumbo	5.3	2.0	.9	—	—	T	—	—	Marna	—	5	H.M.Torsvik, 5347 Torsteinsvik
309 Må Glimt	5.6	1.6	.8	—	—	T	60	—	Mercur	66	4	Arthur Abbedissen, 5337 Ovågen
313 Mb Nesegutt	10.0	2.5	1.6	—	—	T	55	—	Albin	65	35	N.M.Torsvik, 5347 Torsteinsvik
316 Må Per	6.0	1.9	.9	—	—	T	31	—	Mercur	66	4	Joakim K.Sæle, 5339 Blomgongstø
317 Må Gerd	6.0	1.9	.9	—	—	T	60	—	Sabb	64	8	Nils Oen, 5330 Tjeldstø
319 Må Roy	6.3	2.2	1.1	—	—	T	67	—	Sabb	66	8	Mons Torsvik mfl, 5339 Blomgongstø
323 Må Jan	6.3	1.6	.9	—	—	T	22	—	Cresc	67	4	John Sanden, 5333 Sæle
324 Må Flipper	5.9	2.0	.9	—	—	T	52	—	Sabb	69	8	Johannes Sture, 5335 Hernar
325 Mjr Havglans												
326 Må Odd	6.9	2.0	1.0	—	—	T	56	—	Sabb	56	4	Olaf O.Heggøy, 5330 Tjeldstø
327 Må Japp	5.6	1.7	.8	—	—	T	—	—	Jap	—	4	Kristoffer O.Heggøy, 5330 Tjeldstø
329 Må Perle	6.6	2.4	1.1	—	—	T	67	—	Sabb	67	8	Willy Ingvaldsen, 5332 Alvheim
337 Mkr Leif	8.2	2.8	1.2	—	—	T	60	—	Sabb	66	6	Johannes J.Nautnes, 5330 Tjeldstø
339 Må Liv	6.6	2.0	.9	—	—	T	67	—	Sabb	67	8	Olaf Sanden, 5335 Hernar
340 Må Terten	8.2	2.7	1.3	—	—	T	69	—	Sabb	69	16	Malvin Blom, 5347 Torsteinsvik
341 Må Tuna	5.2	1.8	.6	—	—	P	69	—	Evinr	69	9	Odd Haugsetun, 5348 Rong
342 Mk Sjøliv	9.0	3.5	1.4	—	—	T	39	—	Brunv	30	24	Arthur Abbedissen mfl, 5337 Ovågen
343 Må Gråen	5.8	2.0	.9	—	—	T	—	—	Sabb	—	5	Arthur Gudm.Harkestad, 5330 Tjeldstø

R-B Bokn – R-ES Eigersund

Farkostens nummer art og navn	Lengde	Bredde	Dybde	Tonn		Matr.	Bygge år	Omb. år	Maskin			Eierens (den korresponderende reders) navn og postadresse
				Br.	Nt.				Merke	Byggeår	H.K.	

Rogaland

R-B Bokn — tilsynsmann: Einar Vatnaland, 4290 Føresvik

1	Må	Bingo	8.2	2.7	1.3	—	—	T	60	—	Sabb	61	16	Einar Vatnaland, 4290 Føresvik
3	Mkr	Kvikk	8.5	3.0	1.3	—	—	P	75	—	Sabb	75	22	Magne Alvestad, 4290 Føresvik
4	Mkr	Aud	10.5	3.5	1.8	12	4	T	69	—	Perkin	69	95	Tor Alvestad mfl, 4290 Føresvik
5	Mkr	Kvanøy	* 29.0	6.8	3.3	134	49	T	46	—	Wichm	57	300	Magne Alvestad mfl, 4290 Føresvik
7	Må	Måken	6.6	2.5	1.3	—	—	T	76	—	Sabb	76	10	Bjarne A.Våge, 4240 Føresvik
8	Må	Festus	7.5	2.4	1.6	—	—	T	67	—	Sabb	71	10	Alf Jøsang, 4290 Føresvik
10	Må		7.5	2.5	1.3	—	—	T	59	—	Sabb	59	5	Daniel Are, 4290 Føresvik
11	Mkr	Solholm	20.5	6.3	3.0	88	27	T	65	—	Wichm	62	375	Tor Alvestad mfl, 4290 Føresvik
14	Mkr	Junior 1	* 31.7	6.5	2.9	130	51	T	48	51	Wichm	52	300	Harry Vågshaug mfl, 4290 Føresvik
15	Må	Flipper	8.8	3.1	1.6	—	—	T	67	—	Sabb	66	16	S.Bryningsland, 4290 Føresvik
16	Må	Truls	6.0	1.7	1.2	—	—	T	49	—	Marna	58	5	Lars Sønnaland, 4290 Føresvik
17	Mkr	Alvestad Junior	23.8	6.5	3.0	96	29	T	57	—	Calles	67	400	Odd Alvestad mfl, 4290 Føresvik
18	Må	Straum	6.4	2.2	1.6	—	—	T	53	—	Marna	53	5	Ø.H.Hognaland mfl, 4290 Føresvik
19	Mkr	Viking	7.8	2.4	1.4	—	—	P	76	—	Volvo	76	25	Lars E.Øvrebø, 4290 Føresvik
20	Må	Teisten	7.8	2.4	1.3	—	—	T	71	—	Sabb	61	16	Peder Ognøy mfl, 4290 Føresvik
23	Må	Sjøgutten	6.9	2.2	1.6	—	—	T	67	—	Sabb	67	16	Ernst Øvrebø, 4290 Føresvik
28	Mkr	Boknasund	8.5	3.0	1.4	—	—	P	76	—	Sabb	76	22	Arthur Alvestad, 4290 Føresvik
29	Mkr	Håflu	* 21.5	5.9	2.9	59	28	T	56	—	Wichm	74	500	Magne Alvestad mfl, 4290 Føresvik
30	Må	Gneisten	6.6	2.0	.9	—	—	T	70	—	Marna	57	5	Arnt Ognøy, 4290 Føresvik
31	Må		6.6	2.0	1.4	—	—	T	55	—	Alda	51	5	Matias Are, 4290 Føresvik
33	Mkr	Rundesund	* 21.6	5.4	2.6	49	13	T	48	—	Brunv	56	220	Arne Øvrebø mfl, 4290 Føresvik
37	Må	Harald	6.0	1.9	1.3	—	—	T	63	—	Sabb	63	8	Magnus Alvestad, 4290 Føresvik
39	Må	Gerry	6.6	2.0	.9	—	—	T	60	—	Marna	61	5	Torger Grønnestad, 4290 Føresvik
40	Må	Trygg	7.2	2.5	1.6	—	—	T	65	—	Sabb	77	18	Østen H.Hognaland, 4290 Føresvik
42	Må	Bris	6.4	2.3	.9	—	—	T	56	—	FM	—	5	Hans Våge, 4290 Føresvik
43	Må	Marna	6.4	1.7	.9	—	—	T	54	—	Marna	36	5	Osmund V.Kro, 4290 Føresvik
46	Må	Trulte	6.1	1.9	.9	—	—	T	55	—	FM	55	4	Johannes P.Våge, 4290 Føresvik
47	Må	Teigland	7.8	2.5	1.4	—	—	T	33	—	Daiml	59	46	Peder E.Våge, 4290 Føresvik
50	Må	Jack	5.6	1.9	.8	—	—	T	56	—	Marna	55	5	Lars Bokneberg, 4290 Føresvik
53	Må		6.0	1.6	.8	—	—	T	52	—	Marna	52	5	Olaf Våge, 4290 Føresvik
54	Må	Solskjær	9.4	2.7	1.0	—	—	T	55	—	Sabb	68	16	Ole Borgenvik, 4290 Føresvik
55	Må	Kvikk	5.8	1.3	.7	—	—	T	55	—	FM	54	4	Magne Våge, 4290 Føresvik
59	Må	Kvikk	6.0	1.6	.8	—	—	T	46	—	Real	47	4	Bjarne A.Våge, 4290 Føresvik
70	Må	Sjøgutt	7.8	2.5	1.3	—	—	T	67	—	Sabb	67	10	Knut Grønnestad, 4290 Føresvik
77	Må	Maaken	5.6	1.3	.7	—	—	T	—	—	FM	—	4	Peder Ognøy mfl, 4290 Føresvik
81	Må		6.6	2.0	1.6	—	—	T	54	—	Sleipn	54	5	Knut Grønnestad, 4290 Føresvik
83	Må	Måken	6.0	1.6	.9	—	—	T	52	—	Marna	52	5	Johan Våge, 4290 Føresvik
85	Må	Auren	6.0	1.7	.8	—	—	T	52	—	Sleipn	52	4	Peder E.Våge, 4290 Føresvik
96	Må		5.6	1.7	1.1	—	—	T	56	—	Marna	56	5	Torleif Våge, 4290 Føresvik
97	Må		5.6	1.6	.9	—	—	T	57	—	Marna	57	5	Kjell Kro, 4290 Føresvik
109	Mkr	Svanen	8.8	2.9	1.4	—	—	T	76	—	Sabb	74	30	Olaf Våge mfl, 4290 Føresvik
114	Må	Svarten	6.6	1.9	1.1	—	—	T	—	—	Reilst	39	5	Bernhard Våge, 4290 Føresvik
117	Må	Sjøsprøyt	6.9	2.2	1.1	—	—	T	52	—	Marna	56	8	Einar Ellingsen, 4290 Føresvik
120	Må	Måken	5.6	1.6	1.3	—	—	T	62	—	Marna	62	4	Bjarne J.Våge, 4290 Føresvik
122	Må	Njål	6.9	2.2	.9	—	—	T	61	—	Sabb	61	8	Sigvart Våge, 4290 Føresvik

R-ES Eigersund — tilsynsmann: Kjell Kløven, 4370 Egersund

1	Mkr	Calypso	* 26.2	6.6	3.0	96	37	T	60	—	GM	71	490	Tellef Hovland mfl, 4370 Egersund
2	Mkr	Calypso	* 31.4	6.8	2.7	145	48	S	68	—	Deutz	68	1000	Tellef Hovland mfl, 4370 Egersund
3	Mkr	Sørlys	* 22.6	5.5	2.6	68	23	S	54	—	GM	70	490	Alf Avestad mfl, 4370 Egersund
4	Mkr	Aud Karin	15.5	5.1	2.2	25	8	T	65	—	Dorman	70	227	Ronald Knudsvik mfl, Havsøyv.53, 4370 Egersund

Rogaland

R-ES Eigersund

Farkostens nummer art og navn	Lengde	Bredde	Dybde	Tonn		Matr.	Bygge år	Omb. år	Maskin			Eierens (den korresponderende reders) navn og postadresse
				Br.	Nt.				Merke	Byggeår	H.K.	
5 Mkr Steggsund	* 21.3	5.8	2.7	76	27	T	49	—	GM	68	365	S.A.Landro, Eigerøyvn., 4370 Egersund
6 Mkr Ferro	* 14.5	4.5	2.0	22	6	F	73	—	GM	72	183	Jostein Særevåg mfl, 4365 Hellvik Eigers.
7 Må Roy	6.9	2.2	.8	—	—	P	72	—	Marna	56	8	Arvid Klippenberg, Nyv.10, 4370 Egersund
8 Mkr Sletringen	* 22.9	5.5	2.5	50	13	T	45	—	GM	66	365	K.Espnes, Prestegvn.78, 4370 Egersund
9 Mkr Måøybuen	* 21.7	5.5	2.6	54	25	T	58	—	Kelvin	72	415	E.Kvalsund mfl, Fullriggerv.14, 4370 Egersund
10 Mkr Royal	22.6	6.6	3.0	93	29	T	67	—	Wichm	67	450	Odd N.Mong mfl, Hestnes, 4370 Egersund
11 Ms Ternen	14.6	5.1	2.2	24	7	T	34	—	GM	73	247	Alf Larsen mfl, 4365 Hellvik Eigers.
14 Må Egerø	7.8	2.7	1.6	—	—	P	74	—	Marna	73	28	T.I.Torgersen, Myklebust, 4370 Egersund
15 Mkr Elsy	* 19.4	5.9	2.5	48	17	T	64	—	Alpha	71	400	Bjarne I.Seglem mfl, 4370 Egersund
16 Må Gavlen	6.6	2.5	1.3	—	—	T	68	—	Sleipn	50	6	Karl Karlsen, 4365 Hellvik Eigers.
17 Må Pipp	5.0	1.9	.9	—	—	P	71	—	Evinr	71	6	Thorleif J.Skadberg, 4370 Egersund
18 Mkr Olskjer	* 19.5	5.1	2.5	43	11	T	19	45	GM	67	365	Arnold Sæstad, 4370 Egersund
19 Må Odd	7.5	1.9	1.6	—	—	T	69	—	Sabb	63	8	Bernhard Andreassen, 4365 Hellvik Eigers.
22 Må Vesleper	7.2	2.4	1.0	—	—	T	57	—	FM	57	6	Amund S.Mong, 4370 Egersund
23 Må Mink	5.0	1.6	.9	—	—	P	72	—	Suzuki	72	7	Johannes Myklebust, 4370 Egersund
24 Må Vig	5.6	1.9	.6	—	—	T	42	—	Cresc	66	4	Didrik Øglend, Hovland, 4370 Egersund
25 M Dyrnes	8.0	2.8	1.4	—	—	P	77	—	Ford	76	70	Arthur Dyrnes, 4370 Egersund
27 Mkr Strålu 2	* 20.0	5.4	2.2	47	12	T	52	64	Wichm	64	375	Jakob J.Seglem mfl, 4370 Egersund
30 Mkr Skjærpning	* 19.6	5.7	2.3	42	13	T	56	—	Alpha	62	220	K.J.Johnsen mfl, 4365 Hellvik Eigers.
32 Ms Mong	14.3	4.9	2.1	24	8	T	49	—	Calles	64	135	Edvard Mong, Vågsgr.16, 4370 Egersund
33 Må Berit	7.5	2.8	1.0	—	—	T	66	—	Marna	66	18	Håkon Seglem, Skadberg, 4370 Egersund
35 Ms Løining	15.5	5.8	2.5	40	13	T	24	54	Grenaa	71	220	Arnfin Hovland mfl, 4370 Egersund
36 Må Marry	5.0	2.2	.8	—	—	T	60	—	Perkin	60	6	Birger Lædre, Lædre, 4370 Egersund
38 Må Skum	5.8	1.9	.9	—	—	P	74	—	Selva	74	10	Tønnes J.Sæstad, Horland, 4370 Egersund
39 Må Kjell	5.8	1.6	.6	—	—	T	62	—	Marna	—	4	T.Larsen, 4365 Hellvik Eigers.
41 Må Snogg	5.6	1.9	.9	—	—	T	71	—	Cresc	66	8	Alf Larsen, Hellvik, 4370 Egersund
42 Mkr Boggy	* 20.6	5.9	2.6	49	18	T	48	—	Alpha	69	300	Karl Johan Lædre mfl, 4370 Egersund
43 Må Marna	7.2	2.4	.9	—	—	T	51	—	Marna	51	8	Jakob Dyrnes, Hestnes, 4370 Egersund
44 Må Juvåg	6.7	2.4	1.0	—	—	T	53	—	Marna	60	8	J.K.Mong, Mong, 4370 Egersund
45 Mkr Elvira	16.2	5.4	2.3	40	10	T	54	—	Wichm	64	300	Johan O.Hestnes mfl, 4370 Egersund
52 Må Luanna	7.2	2.4	1.3	—	—	T	58	—	Marna	58	12	Karl Johan Johnsen mfl, 4365 Hellvik Eigers.
53 M Ramona	9.0	3.2	1.7	—	—	P	77	—	BMC	77	98	Per Hovland, Hovland, 4370 Egersund
54 Ms Blåveis	13.7	5.0	2.0	24	8	T	38	—	Union	51	50	Per Hovland mfl, S.Eigerøy, 4370 Egersund
55 Må Robo	6.6	2.2	1.1	—	—	T	50	—	Marna	50	5	Karl J.Sæstad, S.Eigerøy, 4370 Egersund
57 Må Ove	6.6	1.9	.9	—	—	T	61	—	Marna	61	8	Tønnes Sæstad, 4370 Egersund
58 Mkr Myntevik	15.6	5.2	1.8	24	8	T	61	—	GM	66	242	Lars L.Hestnes mfl, 4370 Egersund
60 Må Laksen	5.3	1.3	.8	—	—	T	65	—	Mercur	68	4	Håkon Seglem, Skadberg, 4370 Egersund
21 Mkr Svåholm	14.5	5.2	1.6	25	8	T	56	—	Ruterp	66	180	Alf J.Stapnes, Nyeveien 50, 4370 Egersund
62 Mkr Gama	17.7	5.7	2.4	49	15	T	56	—	Ruterp	66	400	Lars L.Hellvik mfl, 4365 Hellvik Eigers.
64 Mkr Sjakk 1	15.3	5.1	1.6	25	8	T	57	—	Ruterp	73	220	Peder Knutsvik mfl, 4370 Egersund
65 Må Tor	5.6	1.6	.8	—	—	P	68	—	Johns	62	5	Ole K.Seglem, N.Eigerøy, 4370 Egersund
67 Må Steggen	6.9	2.2	1.4	—	—	T	57	—	Marna	57	6	Johan H.Mong, 4370 Egersund
68 Må Marna	6.6	2.4	1.1	—	—	T	41	—	Marna	41	4	Alf S.Stapnes, 4370 Egersund
70 Må Tekla	5.6	1.9	.9	—	—	T	65	—	Honda	76	7	Peder Torgersen, N.Eigerøy, 4370 Egersund
71 Mkr Bunty	17.9	5.7	2.5	49	21	T	66	—	GM	66	365	Arvid Andreassen mfl, 4365 Hellvik Eigers.
72 Må Lyna	6.6	1.5	.9	—	—	T	54	—	Kvik	53	6	Kjell B.Mong, Mong, 4370 Egersund
74 Må Julie	7.2	2.2	1.2	—	—	P	74	—	FM	74	12	Gerhard L.Hestnes,
75 Må Mykle	5.3	1.6	.9	—	—	T	67	—	Rcesc	66	4	E.N.Myklebust, N.Eigerøy,
77 Må Seglem	6.9	2.5	1.3	—	—	P	73	—	Sabb	73	10	Petter Seglem, 4370 Egersund
79 Må Alken	6.6	2.2	1.3	—	—	T	70	—	Sabb	70	12	Sigurd S.Hestnes mfl, Hestnes, 4370 Egersund
81 Må Max	6.9	1.9	.9	—	—	T	63	—	Sabb	65	8	Anders L.Øglænd, Box 63, 4370 Egersund
82 Må Terje	5.6	1.7	.8	—	—	T	52	—	Mercur	67	4	Rasmus J.Myklebust, 4370 Egersund
83 Må Ternen	5.5	1.9	.8	—	—	T	40	—	Suzuki	73	4	Randulf Lædre, 4370 Egersund
85 Må Kjell	6.6	2.2	.9	—	—	T	57	—	Sabb	62	8	E.Valdeland, Årstaddalen, 4370 Egersund
86 Må Svartsjær	6.9	2.3	1.1	—	—	T	56	—	FM	56	6	Olav Sæstad, S.Eigerøy, 4370 Egersund
88 Mkr Monica	18.7	5.9	2.4	49	14	T	56	—	Alpha	62	160	Lars Henriksen mfl, 4365 Hellvik Eigers.
89 Må Norstø	6.6	1.9	.9	—	—	T	34	—	Marna	34	4	Tønnes Ungsi, 4370 Egersund
90 Mkr Haugar	* 45.0	8.7	4.2	112	134	S	38	66	Fairb	38	575	Tore Ulsund, Varbergveien, 4370 Egersund
92 Må Lakserle	6.6	1.6	1.1	—	—	T	69	—	Mercar	70	4	Arthur H.Seglem, Seglem,
94 Mkr Seidon	* 19.5	5.7	2.3	50	20	T	64	—	GM	74	490	Halvar Henriksen mfl, 4365 Hellv.I Eigers.
96 Må Liv	5.3	1.6	.9	—	—	T	56	—	Suzuki	71	7	Tønnes T.Myklebust, 4370 Egersund

R-ES Eigersund

Farkostens		Lengde	Breidde	Dybde	Tonn		Matr.	Bygge	Omb.	Maskin			Eierens (den korresponderende reders)
nummer	art og navn				Br.	Nt.				år	år	Merke	
97	Må Lyna	6.9	2.2	.8	—	—	P	78	—	Sabb	76	22	Herbert Hovland, Lunden, 4370 Egersund
98	Må Lyn	6.9	1.9	1.0	—	—	T	55	—	Real	49	6	Alf Bolstad, 4370 Egersund
99	Mkr Håbuen	15.7	5.1	1.7	24	7	T	57	—	GM	63	365	Tollef Klippenberg mfl, 4370 Egersund
102	Må Real	6.9	2.0	.9	—	—	T	25	—	Real	49	5	Lars Henriksen, 4365 Hellvik Eigers.
103	Må Lyna	6.7	2.1	1.0	—	—	T	53	—	Fix	—	4	Erling Øglend, 4370 Egersund
106	Må Skippy	7.2	2.2	1.3	—	—	P	73	—	Sabb	73	18	Odd Klippenberg, Hestnes, 4370 Egersund
107	Må Snøgg	5.6	1.9	.6	—	—	T	25	—	Johns	63	3	Olaf K.Østebrod, Skodeberg, 4370 Egersund
108	Må Hobby	7.8	2.6	1.6	—	—	P	74	—	BMC	74	31	Arnold Sæstad, Hovland, 4370 Egersund
110	Må Flipper	5.2	1.8	.8	—	—	T	64	—	Evinr	64	3	Olaf K.Hestnes, Hestnes, 4370 Egersund
111	Må Glimt	6.3	2.2	1.0	—	—	T	51	—	Marna	58	5	J.Berntsen, 4365 Hellvik Eigers.
112	Må Egil	5.0	1.6	.9	—	—	T	67	—	Cresc	67	5	Einar Larsen, 4365 Hellvik Eigers.
113	Må Snøgg	5.6	1.7	.9	—	—	T	35	—	Evinr	71	4	Petter Seglem, 4370 Egersund
115	Mkr Start	14.5	5.0	2.1	25	8	T	50	—	Kaebile	68	230	Karl Johan Sæstad, 4370 Egersund
116	Må Elsy 2	6.7	2.4	1.4	—	—	P	74	—	BMC	74	30	Kåre Øglend, Hovland, 4370 Egersund
117	Må Fugloden	5.6	1.7	.6	—	—	T	29	—	Solo	34	3	Ragnv.J.Hovland, S.Eigerøy, 4370 Egersund
118	Må Kilen	7.2	2.2	1.4	—	—	T	46	—	Marna	47	6	Sivert S.Stapnes, 4370 Egersund
119	Må Alda	6.0	1.9	.9	—	—	T	54	—	Alda	53	5	Andreas Hadland, 4370 Egersund
120	Må Åse	6.6	2.0	.9	—	—	T	73	—	Sabb	73	8	Reidar Myklebust, 4370 Egersund
122	Må Tom	5.5	1.6	.9	—	—	T	58	—	Mercur	68	4	T.J.S.Hovland, S.Eigerøy, 4370 Egersund
123	Må Sjøgutt	7.2	2.5	1.3	—	—	T	74	—	Sabb	74	18	Lars L.Hestnes, 4370 Egersund
124	Må Happy Bay	7.2	2.5	1.3	—	—	T	44	—	Marna	44	5	K.Pedersen, 4365 Hellvik Eigers.
125	Må Gai	6.6	2.0	1.1	—	—	P	72	—	Real	56	5	Karl Gaiheide, 4370 Egersund
126	Må Selvåg	7.5	2.5	1.3	—	—	T	62	—	Marna	62	16	Ingeb.J.Sæstad, S.Eigerøy, 4370 Egersund
127	Må Gro	6.9	2.2	.9	—	—	T	57	—	Marna	57	6	Karl Johan Lædre, 4370 Egersund
128	Må Jøssing	7.0	2.3	1.2	—	—	T	45	—	Marna	45	6	Otto Stapnes, 4370 Egersund
129	Må Elida	5.3	1.7	.8	—	—	T	73	—	Archim	71	4	Sigurd Helland,
130	Må Småen	5.6	1.9	.9	—	—	T	67	—	Evinr	70	6	Karl Johan Johnsen mfl, 4365 Hellvik Eigers.
131	Må Bruse	6.6	2.4	1.1	—	—	P	75	—	Sabb	74	18	Alf J.Stapnes mfl, Nyevn.50, 4370 Egersund
134	Må Tai Ping	5.8	1.9	.9	—	—	T	56	—	Mercur	69	4	Sigurd S.Svanes, 4370 Egersund
135	Må Kvikk	7.5	2.4	1.1	—	—	T	59	—	Petter	59	12	V.Kvalbein, 4365 Hellvik Eigers.
140	Må Kvikk	5.5	1.7	.9	—	—	T	42	—	Cresc	69	5	Lars L.Hellvik, 4365 Hellvik Eigers.
141	Må Venke	5.1	1.6	.8	—	—	P	71	—	Mercur	71	4	Thorleif Pedersen, 4365 Hellvik Eigers.
144	Må Uren	7.3	2.4	1.1	—	—	T	72	—	Sabb	72	10	Marius Uren, Årstadgt.11, 4370 Egersund
148	Må Jan	5.0	1.6	.9	—	—	T	68	—	Suzuki	76	25	John Jørgensen, Svanes, 4370 Egersund
152	Må Eik	6.9	1.9	1.1	—	—	T	45	—	Marna	45	6	Per Hestnes, Korsøravn., 4370 Egersund
157	Må Lillian	6.9	2.4	1.1	—	—	T	35	—	Marna	35	5	Arne Assersen, 4365 Hellvik Eigers.
160	Må Sabben	6.9	2.2	1.3	—	—	T	74	—	Sabb	73	10	Laurits Valdemarsen, 4365 Hellvik Eigers.
162	Må Kråken	6.9	2.3	1.0	—	—	T	56	—	FM	56	6	Adolf Løining, 4370 Egersund
164	Må Vesle	6.6	1.9	1.3	—	—	T	46	—	Marna	47	5	H.O.Sæstad, S.Eigerøy, 4370 Egersund
167	Må Juel	6.9	2.2	.9	—	—	P	72	—	Sabb	72	6	Oddbjørn Skadberg, 4370 Egersund
168	Må Kjesholm	6.9	2.2	1.1	—	—	T	57	—	FM	57	6	John J.Sæstad, 4370 Egersund
170	Må Venus	6.6	2.2	1.0	—	—	T	58	—	Marna	58	5	Ingvald R.Midbrød, 4370 Egersund
171	Må Svint	6.9	1.9	1.1	—	—	T	72	—	Sabb	74	10	Arnolf Andreassen, 4365 Hellvik Eigers.
174	Må Real	6.3	2.0	.8	—	—	T	39	—	Real	48	4	E.Øglend, S.Eigerøy, 4370 Egersund
177	Må Alken	8.5	2.8	1.3	—	—	T	39	—	Rapp	09	5	Andreas Hadland, 4370 Egersund
178	Må Helga	6.6	2.1	.9	—	—	T	52	—	FM	52	4	Leif Andreassen, 4365 Hellvik Eigers.
181	Må Leikny	5.0	1.6	.6	—	—	T	57	—	Cresc	65	4	Louis Tråsavik, 4365 Hellvik Eigers.
182	Må Fakiren	8.2	2.5	1.3	—	—	T	53	—	Sabb	57	9	T.Klippenberg, Hestnes, 4370 Egersund
183	Må Evy	7.5	2.2	.9	—	—	P	77	—	Sabb	65	10	Paul Seglem, 4370 Egersund
184	Må Toffe	6.7	2.4	1.4	—	—	P	74	—	Marna	57	8	H.Skjelbred, Eigerøy Bru, 4370 Egersund
185	Må Måken	7.3	2.4	1.3	—	—	T	57	—	Sabb	76	22	Arne A.Hovland, 4370 Egersund
186	Må Johanne	4.4	1.6	.6	—	—	P	68	—	Mercur	68	4	Leif Andreassen, 4365 Hellvik Eigers.
187	Må Skarv	6.9	2.2	1.0	—	—	T	55	—	Marna	54	5	Atrik Nilson, 4370 Egersund
188	Må Fram	6.9	2.5	1.7	—	—	T	75	—	Sabb	75	18	Sverre Stapnes, 4370 Egersund
191	Må Gry	4.7	1.6	.9	—	—	P	69	—	Evinr	69	6	O.Andersen, Humlestadgt.29, 4370 Egersund
193	M Ingve	7.8	2.6	1.6	—	—	P	75	—	BMC	75	31	H.I.Løyning, Hovlandsvn., 4370 Egersund
194	Må Storhaug	7.5	2.5	1.3	—	—	P	74	—	Volvo	74	25	Martin R.Myklebust, 4370 Egersund
195	Må Liv	7.0	2.3	1.4	—	—	T	57	—	Marna	57	6	Jonas Mong, 4370 Egersund
197	Må Rapp	6.9	2.4	1.1	—	—	T	57	—	FM	57	7	Rangv.J.Hovland, S.Eigerøy, 4370 Egersund
198	Må Sælen	6.1	2.2	1.1	—	—	T	57	—	Marna	57	5	Emil A.Hovland, 4370 Egersund
199	Må Norste	5.3	1.7	.6	—	—	T	46	—	Mercur	71	4	Karl Hovland, Nyev.12, 4370 Egersund
201	Må Anita	6.6	2.4	1.1	—	—	P	77	—	Sabb	76	10	Normann Mong, Hestnes, 4370 Egersund

Rogaland

R-ES Eigersund – R-F Finnøy

Farkostens nummer art og navn	Lengde	Bredden	Dybde	Tonn		Matr. Bygge år	Omb. år	Maskin			Eierens (den korresponderende reders) navn og postadresse
				Br.	Nt.			Merke	Byggeår	H.K.	
202 Må Askeladd	4.2	1.6	.5	—	—	P 66	—	Mercur	66	4	Jon Eie, 4370 Egersund
203 Må Fisk	7.2	2.5	1.1	—	—	P 73	—	Sabb	75	18	Gustav Øglend, Nyevn.7, 4370 Egersund
207 Må Liv	7.3	2.4	1.1	—	—	T 58	—	Marna	58	8	Adolf Klippenberg, 4370 Egersund
208 Må Lyna 2	7.0	2.4	1.2	—	—	T 58	—	Marna	58	6	Herbert Hovland, 4370 Egersund
209 Må Donna	7.2	2.5	1.3	—	—	P 76	—	BMC	76	38	Harald Larsen, 4365 Hellvik Eigers.
210 Må Petra	5.6	1.7	.9	—	—	T 65	—	Mercur	68	4	Alf J.Stapnes, Nyevn.50, 4370 Egersund
211 Må Star	7.8	2.5	1.6	—	—	T 45	—	Sabb	64	5	T.Terland, Gamlevn.26, 4370 Egersund
214 Må Brit	5.3	1.9	.9	—	—	T 57	—	Evinr	66	3	Ole P.Skadberg, 4370 Egersund
216 Må Eva	5.6	1.6	.9	—	—	T 38	—	Mercur	67	4	Paul Seglem, 4370 Egersund
219 Må Holm	6.3	2.2	1.1	—	—	P 75	—	Sabb	75	10	Harald P.Seglem, 4370 Egersund
220 Må Grunn	5.6	1.6	.9	—	—	T 65	—	Marna	65	5	Harald P.Seglem, 4370 Egersund
222 Må Taiga	6.6	2.5	.8	—	—	P 77	—	Volvo	77	15	Tellef Hovland, 4370 Egersund
224 Må Kvikk	5.3	1.9	.9	—	—	T 65	—	Cresc	66	8	L.Larsen, 4365 Hellvik Eigers.
225 Må Ål	5.3	1.9	.9	—	—	T 35	—	Mercur	66	4	Mikal Hestnes, 4370 Egersund
227 Må Bruvik	6.9	2.2	1.3	—	—	P 77	—	Sabb	77	18	Adolf Håland mfl, Nygt.5, 4370 Egersund
229 M Frode	7.8	2.6	1.8	—	—	P 76	—	Leyl	75	31	Erling Anfinnes, 4370 Egersund
230 Må Glimt	5.3	1.9	.9	—	—	T 46	—	Cresc	64	4	Lars Skjelbred, 4370 Egersund
231 Må Vagsvik	6.9	2.5	1.4	—	—	P 77	—	Yanmar	77	22	Hans H.Sæstad, 4370 Egersund
234 Må Norit	6.7	2.5	1.3	—	—	T 76	—	Sabb	75	10	Arne A.Midbrød, 4370 Egersund
235 Må Leif	6.9	2.2	1.3	—	—	T 47	—	FM	76	16	Sigurd Stapnes, Stapnes, 4370 Egersund
236 Må Lyn	7.8	3.0	1.3	—	—	T 68	—	Sabb	68	16	Torleif Pedersen, 4365 Hellvik Eigers.
240 Må Bente	4.7	1.9	.9	—	—	P 65	—	Mercur	69	4	O.B.Midbrød, Nonsjelliv.29, 4370 Egersund
241 Må Vassvik	5.0	1.4	.8	—	—	T 75	—	Yamaha	70	3	Tollef Vassvik, 4365 Hellvik E.Sund
242 Må Karthur	5.2	2.1	.6	—	—	T 68	—	Mercur	68	4	Karthur Pedersen, 4365 Hellvik Eigers.
243 Må Laks	6.9	2.2	.9	—	—	T 63	—	Johns	60	5	Per Seglem, N.Eigerøy, 4370 Egersund
244 Må Kviaholm	5.6	1.6	.9	—	—	T 48	—	Perkin	63	6	K.K.Midbrød, N.Eigerøy, 4370 Egersund
246 Må Trio	6.9	1.9	.8	—	—	T 36	—	Mercur	69	4	Isak G.Seglem, N.Eigerøy, 4370 Egersund
248 Må Ann	4.4	1.6	.8	—	—	P 71	—	Evinr	76	6	Arne Eie, 4370 Egersund
250 Må Terje	5.3	1.6	.9	—	—	P 69	—	Mercur	69	4	Oddbj.Skadberg, N.Eigerøy, 4370 Egersund

R-F Finnøy — tilsynsmann: Gunnar Foldøy, 4160 Judaberg

1 Må Arne	8.5	2.8	1.4	—	—	T 75	—	Sabb	74	22	Sverre Foldøy, 4176 Nesheim
2 Må Torsken	8.5	2.8	1.3	—	—	T 61	—	Sabb	66	16	Hjalmar Bokn, 4160 Judaberg
3 Må Hartvig	5.8	1.9	.6	—	—	T 71	—	Marna	54	5	Hans Knudsvik, 4170 Sjernerøy
4 Må Tårr	7.2	2.4	.8	—	—	T 30	—	Alda	50	8	Nestor Eike, 4164 Fogn
5 Må Ormen Lange	5.6	1.6	.9	—	—	T —	—	Suzuki	69	7	Gert Skartveit, 4182 Skartveit
6 Må Småen	4.4	1.4	.4	—	—	T 68	—	Cresc	76	5	Magnus Hetlelid, 4160 Judaberg
9 Mkr Berton	8.3	3.0	1.1	7	1	T 76	—	MWM	76	51	Bjarne Vik mfl, 4174 Helgøysund
11 Må Søg	7.2	2.3	1.1	—	—	T 59	—	Alda	52	8	Øystein Nådland, 4187 Eidssund i Ryf.
12 Må Joak	7.8	2.8	1.3	—	—	T 75	—	Sabb	74	30	Johannes Vik, 4176 Nesheim
13 Må Svint	5.6	1.7	.8	—	—	T 54	—	Marna	54	5	John Åbakk, 4160 Judaberg
14 Må Von	6.6	2.2	1.1	—	—	T 34	—	Marna	58	5	Ivar Stang, 4160 Judaberg
15 Må Loddebåten	5.6	1.9	.9	—	—	T 54	—	Marna	54	8	Gunnar Foldøy, 4160 Judaberg
16 Må Viking	9.4	3.0	1.4	—	—	T —	—	Union	—	10	Jon Eike, 4176 Nesheim
17 Må Svalen	7.9	2.7	1.0	—	—	T 60	—	BK	60	10	Jostein Vignes, 4160 Judaberg
18 Må Jeger	6.3	2.0	.9	—	—	T 45	69	Marna	—	4	Gudmund Trevland, 4164 Fogn
19 Må Snøgg	5.1	1.5	.6	—	—	T 50	—	Cresc	69	4	Gerhard Skartveit, 4182 Skartveit
20 Mkr Remming	19.8	5.5	2.9	61	18	T 57	—	Heimd	57	100	Leif Hovda mfl, 4164 Fogn
21 Må Tampen	6.9	2.5	.9	—	—	T 49	—	Marna	70	18	Bjarne Østhus, 4164 Fogn
22 Må Flink	5.3	1.9	.9	—	—	T 53	—	Sleipn	53	5	Jostein Vignes, 4160 Judaberg
25 Må Rask	4.4	1.7	.6	—	—	P 69	—	Yamaha	69	5	Jørgen Sørbø, 4164 Fogn
26 Mkr Brødr Bokn	17.7	5.3	2.6	40	11	T 55	—	Hjels	47	120	Reidar Bokn, 4160 Judaberg
28 Må Lomen	7.2	2.6	1.1	—	—	T 51	—	Marna	50	5	Rolv Eike, 4182 Skartveit
29 Må Småen	5.0	1.6	.5	—	—	T 67	—	Tomos	69	4	Otto Johan Sandanger, 4164 Fogn
30 Mkr Hovdagut	10.6	3.7	1.7	14	4	T 73	—	Perkin	73	100	Leiv Hovda mfl, 4164 Fogn
31 Må Kvikk	6.9	2.5	.9	—	—	T 43	—	Sleipn	59	5	Trygve Votland, 4164 Fogn
35 Må Hardhaus	7.5	2.7	1.2	—	—	T 74	—	Sabb	73	10	Johannes Olsen, 4187 Eidssund i Ryf.
36 Må Jonson	5.3	1.3	.9	—	—	P 73	—	Johns	73	20	Bjørn B.Landsnes, 4174 Helgøysund
38 Må Smygen	7.8	2.7	1.3	—	—	T 38	—	Marna	38	6	Gunnar Foldøy, 4160 Judaberg
39 Må Antonius	6.3	2.2	.6	—	—	T 45	—	Marna	45	5	Anton Harry Helgeland, 4187 Eidssund i Ryf.

R-F Finnøy – R-FD Forsand

Farkostens nummer art og navn	Lengde	Bredde	Dybde	Tonn		Matr.	Bygge år	Omb. år	Maskin			Eierens (den korresponderende reders) navn og postadresse
				Br.	Nt.				Merke	Byggeår	H.K.	
40 Må Fisk	5.6	1.6	.6	—	—	T	64	—	Taifun	68	3	Mikal Espeland, 4168 Byre
41 Må Mågen	6.3	2.2	.9	—	—	T	54	—	FM	55	6	Lars Eike, 4160 Judaberg
42 Må Kvikk	7.2	2.4	.7	—	—	T	45	—	Marna	40	4	Bjørn Hagen, 4187 Eidssund i Ryf.
46 Må Flaten	4.4	1.9	.6	—	—	P	72	—	Yamaha	72	3	Harald Helgeland, 4174 Helgøysund
47 Må Askeladden	4.4	1.6	.8	—	—	P	69	—	Mercur	69	4	Johannes Olsen, 4187 Eidssund i Ryf.
48 Må Nusp	5.3	1.4	.5	—	—	T	77	—	Yamaha	77	5	Ragnar Fanebust, 4169 Sørbokn
49 Må Galant	4.7	1.3	.5	—	—	P	77	—	Yamaha	77	8	Arne Johan Skartveit, 4169 Sørbokn
50 Må Kvikk	6.6	1.9	1.3	—	—	T	48	—	FM	58	5	S.Tingvik, 4187 Eidssund i Ryf.
51 Må Fjompn	6.5	1.9	.9	—	—	T	73	—	Sleipn	55	4	Gert Skartveit, 4182 Skartveit
52 Må Laksen	6.9	2.5	1.3	—	—	T	10	45	Marna	38	5	Guttorm Bokn, 4469 Sørbokn
53 Må Hanabuen	5.6	1.9	.8	—	—	T	68	—	Marna	56	16	Johan Foss, 4172 Eik
54 Må Skipet	7.5	1.9	.9	—	—	T	—	—	FM	—	6	Giske Vignes, 4160 Judaberg
55 Må Fiks	7.2	2.5	.8	—	—	T	59	—	Marna	59	6	Jørgen Sørbo, 4164 Fogn
56 Må Kobben	6.0	2.0	.9	—	—	T	57	74	Glimt	57	4	Otto Husebø, 4187 Eidssund i Ryf.
57 Må Anne	8.2	2.5	1.3	—	—	T	57	—	Sabb	76	30	Sjur Eike, 4160 Judaberg
58 Må Trygg	6.9	2.2	1.1	—	—	T	52	—	Marna	39	5	Gunnvald Nygård, 4182 Skartveit
59 Må Alf R.	5.3	1.4	.4	—	—	T	73	—	Johns	77	6	Jostein Hidle, 4173 Nord Hidle
60 Ms Elida	11.0	3.8	1.6	—	—	T	20	35	Union	54	20	Arnlot Joa, 4172 Eik
61 Må Pauline	5.6	1.7	.6	—	—	T	65	—	Chrysl	70	10	Paul Eike, 4182 Skartveit
63 Må Auren	8.2	3.2	1.0	—	—	T	58	—	Alda	59	8	Torvald Bjerga, 4182 Skartveit
66 Må Havglimt	7.2	2.2	.8	—	—	T	—	—	Marna	64	8	Johne Eie, 4169 Sørbokn
67 Må Blia	7.2	2.4	1.1	—	—	T	57	—	Sabb	73	10	Magne Kyle, 4174 Helgøysund
68 Må Snøgg	6.0	1.6	.9	—	—	T	56	—	Marna	53	8	Karsten Sæpdelid, 4170 Sjernarøy
69 Må Lykken	6.9	1.9	.9	—	—	T	62	—	Marna	62	8	Magne Kyle,
70 Mkr Ruggen	9.4	3.3	1.9	—	—	T	70	—	Marna	70	42	Reidar Bokn, 4160 Judaberg
71 Må Lina	5.6	1.7	.9	—	—	T	60	—	Marna	60	4	Rasmus Berget, 4170 Sjernarøy
72 Må Fram	5.5	1.6	.9	—	—	T	—	—	Cresc	60	3	Johan Knutsvik, 4174 Sjernarøy
74 Må Måken	7.8	2.5	1.1	—	—	T	36	—	Sleipn	32	6	Olav O.Talgey, 4174 Helgøysund
76 Må Bamse	6.6	2.2	1.1	—	—	T	49	—	Marna	61	5	Rasmus Bø mfl, 4164 Fogn
79 Må Svint	5.3	1.6	1.1	—	—	T	53	—	Evinr	60	3	Karsten Sildelid, 4170 Sjernarøy
80 Må Alda	5.6	1.9	.9	—	—	T	37	—	Alda	53	4	Karsten Sildelid, 4170 Sjernarøy
86 Må Svanen	6.6	1.9	.9	—	—	T	60	—	Sleipn	31	4	Berdines Eike, 4182 Skartveit
87 Må Teisten	6.9	2.2	.9	—	—	T	44	—	Marna	59	8	Olav Anvik, 4182 Skartveit
99 Må Teisten	6.1	1.9	.9	—	—	T	63	—	Marna	63	8	Johannes Gilje, 4174 Helgøysund
114 Må Per	8.2	2.5	1.1	—	—	T	45	—	Sabb	69	16	Johannes Tveit, 4176 Nesheim
116 Må Atle	6.0	1.9	1.1	—	—	T	62	—	Marna	62	8	Arne Hauge, 4170 Sjernarøy
125 Må Agnes	5.6	1.6	.6	—	—	T	—	—	RM	34	3	Magnus Langvik, 4189 Bandurdi
127 Må Sjøgutt	6.4	2.2	.8	—	—	T	—	—	Marna	53	5	Anker Andersen, 4182 Skartveit
135 Må Fiskaren	6.3	1.6	.9	—	—	T	55	—	FM	59	5	Norvald Helgeland, 4174 Helgøysund
143 Må Svint	5.6	1.9	.8	—	—	T	63	—	Sabb	63	8	Karstein Tingvik, 4187 Eidssund i Ryf.
145 Må Sleipner	5.6	1.7	1.1	—	—	T	—	—	Cresc	64	4	Gudmund Seltveit, 4170 Sjernarøy
146 Må Gå På	7.2	2.2	1.1	—	—	T	43	—	FM	53	7	Oskar Lund, 4172 Eik
147 Må Laksen	6.3	1.9	.8	—	—	T	48	—	Glimt	—	4	Karsten Kristiansen, 4170 Sjernarøy
165 Må Sjøglimt	6.9	2.5	1.3	—	—	T	51	—	Sabb	51	5	M.Hetlelid, 4187 Eidssund i Ryf.
166 Må Lillevåg	7.2	2.5	1.1	—	—	T	55	—	Marna	55	7	Bjarne Vik, 4174 Helgøysund
167 Mk Sjøfuglen	11.7	3.8	1.5	10	3	T	34	47	Finnøy	—	34	Hjalmar Aadland, 4187 Eidssund i Ryf.
168 Må Sabben	7.2	2.2	1.3	—	—	T	65	—	Sabb	66	8	Ingv.Helgeland, 4174 Helgøysund
172 Må Seier	7.8	2.6	1.3	—	—	T	60	—	Marna	60	8	Olav Vik, 4174 Helgøysund
173 Må Kobben	6.6	2.2	.9	—	—	T	62	—	Marna	53	5	Johs.Skartveit, 4182 Skartveit

R-FD Forsand — tilsynsmann: Reinert Høllesli, 4110 Forsand

1 Må Solbris	7.8	2.8	1.3	—	—	T	53	—	Marna	55	8	Olav Høllesli,
2 Må Sabb Disel	7.4	2.5	1.3	—	—	T	72	—	Sabb	72	22	Bernhard R.Høllesli, 4110 Forsand
3 Må Svint	5.3	1.9	.9	—	—	T	65	—	Evinr	66	3	Tanke Levik, 4110 Forsand
5 Må Måken	7.8	2.6	1.3	—	—	T	56	—	Marna	59	12	Helge Ås, 4110 Forsand
6 Må Tøffen	7.8	3.0	1.3	—	—	T	48	—	Marna	48	6	Sverre Bratteli, 4110 Forsand
7 Må	6.0	1.9	.9	—	—	A	54	—	Marna	54	8	Reinert Høllesli, 4110 Forsand
9 Mkr Austmann	10.1	4.0	1.8	12	2	T	63	—	Bolind	63	46	Oddvar Berge, 4110 Forsand
10 Må Svanen	8.5	2.8	1.	—	—	—	—	—	—	—	—	—
12 Må Grenå	9.8	3.5	1.9	12	5	T	39	22	Lister	68	63	Arne Berges Notlag, 4110 Forsand

Rogaland

R-FD Forsand – R-HM Hjelmeland

Farkostens nummer art og navn	Lengde	Bredde	Dybde	Tonn		Matr. Bygge år	Omb. år	Maskin			Eierens (den korresponderende reders) navn og postadresse	
				Br.	Nt.			Merke	Byggeår	H.K.		
13 Må	5.5	1.6	.8	—	—	T	72	—	Suzuki	70	5	Torjus Sørskår, 4100 Jørpeland
14 Må	4.9	1.6	.8	—	—	T	65	—	Cresc	67	4	Peder Thu, Helle, 4110 Forsand
15 Må Hjallis	6.6	2.2	.9	—	—	T	50	—	Alda	51	5	Lars O.Mæle, 4110 Forsand
16 Må Balder	10.0	3.5	1.7	—	—	T	74	—	Sabb	74	30	Odd Skjeivik, 4100 Jørpeland
17 Må	10.0	2.8	1.7	—	—	S	—	—	Marna	62	24	Geir Berge mfl, 4110 Forsand
22 Må Bergsholm	8.8	3.5	1.4	—	—	T	39	—	Marna	39	6	Erling Vika, 4110 Forsand

R-G Gjesdal — tilsynsmann: Vigeik Eide, 4330 Ålgård

For tiden ingen merkepliktige fiskefarkoster.

R-H Haugesund — tilsynsmann: Simon Røksund, Norheim, 5500 Haugesund

1 Må	8.1	2.8	1.3	—	—	P	75	—	Volvo	75	25	M.Andreassen, F.Kolst.Gt.10, 5500 Haugesund
2 Må	7.2	2.2	1.3	—	—	P	72	—	Sabb	72	10	Jonas J.Norem, 5514 Vibrandsøy
3 Må	6.3	2.4	1.1	—	—	T	72	—	Sabb	71	8	Erling Gautesen, 5517 Røvær
5 Må Vibrandsøybuen	7.0	2.1	1.1	—	—	T	68	—	Sabb	68	8	R.Rasmussen, Vibrandsøy, 5500 Haugesund
6 Må Delfin	8.8	2.9	1.3	—	—	T	60	—	Sabb	60	8	Nils Mikkelsen, Røværgt.38, 5500 Haugesund
7 Må	6.9	2.7	1.3	—	—	T	70	—	Sabb	70	8	Harald Schröder, 5517 Røvær
8 Må Rapp	9.4	3.1	1.5	—	—	T	61	—	Sabb	66	12	S.Kringeland mfl, 5500 Haugesund
10 Mht Oddstein	* 39.9	8.0	4.2	299	152	S	78	—	Wichm	78	1800	K/S O.Vea & Co, Øvregt.152, 5500 Haugesund
11 Må	6.9	2.5	1.3	—	—	T	70	—	Sabb	70	8	Kåre Mikal Gerhardsen, 5517 Røvær
12 Må Arnstein	8.2	2.8	.9	—	—	T	66	—	Perkin	66	35	Nikolai Rasmussen, 5517 Røvær
13 Må Bobby	6.9	2.2	.9	—	—	T	58	—	Sabb	58	8	Malvin Rasmussen, 5517 Røvær
15 Må	8.8	2.5	1.3	—	—	T	70	—	Sabb	70	16	John Mikkelsen, 5517 Røvær
17 Må	7.2	2.2	1.3	—	—	P	72	—	Sabb	72	10	John Norem, 5514 Vibrandsøy
19 Mkr Doggen	* 20.6	5.5	2.6	50	14	T	49	—	Calles	67	260	Svend Thorsen mfl, 5517 Røvær
20 Mkr Vigdis	15.8	5.5	2.3	36	9	T	49	—	Scania	72	230	Trygve Gautesen mfl, 5517 Røvær
21 Må Mette	8.6	2.5	.6	—	—	T	70	—	Sabb	70	16	J.Lyngholm, Stjørdlavn.21, 5500 Haugesund
23 Må Maipo	8.2	2.8	.8	—	—	P	76	—	Leyl	76	36	Tor Danielsen, 5517 Røvær
24 Mkr Finn	9.1	3.1	1.3	—	—	P	75	—	Ford	75	100	Kjell Rasmussen, 5517 Røvær
25 Må Jan	6.9	1.9	.9	—	—	T	64	—	Sabb	64	8	Tor Danielsen, 5517 Røvær
27 Må Sjømann	8.8	2.7	1.6	—	—	T	69	—	Sabb	69	16	Trygve Gautesen, 5517 Røvær
28 Må	9.4	2.9	1.6	—	—	T	59	—	Sabb	74	18	Ø.Kulleseid, Karmsundgt.9 G, 5500 Haugesund
30 Må Terje	6.9	2.4	1.1	—	—	T	63	—	Sabb	66	8	Krohn Thorsen, Sundgt.122, 5500 Haugesund
35 Må	5.0	1.6	.8	—	—	T	57	—	Johns	66	3	Harald Schröder, 5517 Røvær
40 Mkr Radar	* 20.6	5.4	2.7	50	14	T	52	—	Gardn	66	260	Godtfred Gautesen mfl, 5517 Røvær
43 Må Sigg	6.9	2.2	1.1	—	—	T	48	—	Sabb	65	8	Arne Thorsen, 5517 Røvær
45 Må Finn	7.8	2.8	1.3	—	—	T	46	—	Skude	—	5	Bernh.Rasmussen mfl, 5517 Røvær
53 Må	6.9	2.2	.9	—	—	T	65	—	Sabb	65	8	Gaut Gautesen, 5517 Røvær
55 Må	7.2	2.2	1.3	—	—	P	78	—	Sabb	78	10	Severin Totland, Åsebygt.7, 5500 Haugesund
59 Må Leif	6.0	1.6	.8	—	—	T	38	—	Johns	69	4	Godtfred Gautesen, 5517 Røvær
60 Må Elin	8.8	3.1	1.6	—	—	T	77	—	Perkin	76	33	Jonas S.Norem, Vibrandsøy, 5500 Haugesund
62 M Hind	* 9.4	3.0	1.2	7	2	T	77	—	Ford	76	150	N.K.Svendsen, Holl.Sv.6, 5500 Haugesund
65 Må Konvoy	8.8	2.7	1.3	—	—	T	75	—	Ford	75	68	Leif Godfredsen, 5517 Røvær
67 Må Tonjer	6.9	1.9	.8	—	—	T	32	—	Sabb	71	10	Kristoffer Storstein, 5517 Røvær
69 Må Alken	7.5	2.7	1.1	—	—	T	50	—	Sabb	57	8	Ingvald Storstein, 5517 Røvær
70 Mkr Brannflu	* 18.1	5.2	2.1	32	11	T	63	—	Calles	69	260	Kjell Rasmussen mfl, 5517 Røvær
71 Må Leif	6.9	2.2	1.1	—	—	T	61	—	Sabb	72	18	Ole Olsen, 5517 Røvær
76 Må Terje	6.9	2.2	.9	—	—	T	51	—	Sabb	62	8	Magne Thorsen, 5517 Røvær
97 Må Kvikk	8.5	2.5	1.4	—	—	T	22	—	Sabb	58	8	Kristian Mikkelsen, 5500 Haugesund
127 Må Svint	6.0	2.1	1.0	—	—	T	59	—	Sabb	73	10	Svein Johannes Norem, 5514 Vibrandsøy

R-HM Hjelmeland — tilsynsmann: John Børve, 4132 Hundsnæs

1 Må Snål	5.6	1.6	.9	—	—	T	39	—	Cresc	72	3	Johne Ommundsen, 4130 Hjelmeland
2 Må Snøgg	6.6	1.9	1.6	—	—	T	52	—	Marna	37	5	Jakob Segadal, 4134 Jøsenfjorden
4 M Truls	8.5	1.9	1.1	—	—	P	74	—	Sabb	73	30	Malvin Viga, 4130 Hjelmeland
6 Må Mareis	7.8	2.8	1.6	—	—	P	71	—	FM	71	31	Johan Larsen, 4185 Tuftene

R-HM Hjelmeland – R-HA Hå

Farkostens nummer art og navn	Lengde	Bredde	Dybde	Tonn		Matr.	Bygge år	Omb. år	Maskin			Eierens (den korresponderende reders) navn og postadresse
				Br.	Nt.				Merke	Byggeår	H.K.	
8 Må Snål	5.3	1.6	1.1	—	—	T	47	—	Cresc	68	5	Alf Jansen, 4130 Hjelmeland
9 Må Tipsen	6.3	1.9	.9	—	—	P	74	—	Yamaha	73	18	Sverre Hjorteland, 4146 Skiftun
11 Må Pus	4.4	1.3	.6	—	—	P	73	—	Suzuki	73	6	Malvin Viga, 4130 Hjelmeland
12 Må Duen	6.3	1.9	1.3	—	—	T	53	—	Marna	53	5	Alf Olsen, 4187 Eidssund i Ryf.
13 Må Venus	5.0	1.4	.8	—	—	T	70	—	Cresc	74	4	Kjetil Førre, Ølesund, 4181 Sandanger
14 Må Sjøglimt	6.9	2.4	1.1	—	—	T	65	—	Sabb	73	10	Per Bastlid, 4146 Skiftun
19 Må Marna	6.9	2.2	1.3	—	—	T	60	—	Marna	60	8	Peder Kåda, 4181 Sandanger
20 Må Johs	7.2	2.5	1.6	—	—	T	62	—	Sabb	63	8	Olav Tuftene, 4187 Eidssund i Ryf.
22 Må Marna	7.2	2.2	1.6	—	—	T	66	—	Marna	66	8	Johan Langvik, 4146 Skiftun
25 Må Snøggen	6.2	2.3	.9	—	—	T	62	—	Marna	56	5	K.Haustavik, 4187 Eidssund i Ryf.
30 Må Auren	6.0	1.9	1.0	—	—	T	49	—	Alda	49	5	J.Nordbø, 4130 Hjelmeland
34 Må Smygen	6.9	2.2	1.6	—	—	T	52	—	Sabb	52	5	Charlis Larsen, 4187 Eidssund i Ryf.
35 Må Gåsnes	5.3	1.6	.6	—	—	T	38	53	Jap	49	2	Rasmus Hauge, 4134 Josenfjorden
41 Må Snøgg	7.2	2.5	1.7	—	—	T	57	—	Marna	57	5	Jan Buer, 4130 Hjelmeland
43 Må Laksen	7.8	2.5	.9	—	—	T	51	—	Marna	50	8	P.Tyttlandsvik, 4133 Laugaland
46 Må Svint	5.8	1.9	1.3	—	—	T	61	—	Sleipn	61	4	Ola Bøen Skiftun, 4146 Skiftun
47 Må Bas	6.3	2.2	.9	—	—	T	60	—	Sabb	60	8	Olav Tuftene, 4187 Eidssund i Ryf.
49 Må Bastlid	6.9	2.2	1.1	—	—	T	61	—	Sabb	62	8	Johne Bastlid mfl, 4130 Hjelmeland
55 Må Vårsøl	6.3	2.5	.9	—	—	T	55	—	Sleipn	55	5	Ola S.Sandanger, 4181 Sandanger
56 Må Sabb	5.3	1.6	.8	—	—	T	44	—	Husqv	67	4	Bernhard Skår mfl, 4187 Eidssund i Ryf.
59 Må Kvalen	7.2	1.9	1.3	—	—	T	55	—	Sleipn	58	5	O.Omundsen mfl, 4130 Hjelmeland
60 Må Lars	5.6	1.6	.8	—	—	T	—	—	Evinr	—	3	Lars Vadla, 4180 Ølesund
62 Må Laksen	5.0	1.1	.8	—	—	P	67	—	Tomos	69	4	Finn Jørgensen, 4130 Hjelmeland
63 Må Festus	4.5	1.6	.9	—	—	P	72	—	Cresc	72	5	Paul Olav Skiftun, 4146 Skiftun
65 Må Kvikk	5.3	1.5	.6	—	—	T	64	—	Evinr	—	3	Gunnar Gundersen, 4139 Fister
72 Må Søndre	5.3	1.6	.9	—	—	T	—	—	Seagul	59	2	Arne Solheim, 4187 Eidssund i Ryf.

R-HA Hå — tilsynsmann: Tarald Nygård, 4364 Sirevåg

3 Mg Lilljohn	8.2	2.8	1.7	—	—	T	76	—	BMC	76	37	Jakob Martin Høyland, 4362 Vigrestad
4 Må Sabben	6.7	2.5	1.1	—	—	T	65	—	Sabb	65	8	Leonhard Obrestad, 4350 Nærbø
6 Må Leik	7.5	1.9	1.6	—	—	T	77	—	Leyl	77	30	Sigmund Skandsen, 4364 Sirevåg
7 M Solvi Karin	* 35.1	7.3	3.3	203	69	S	68	—	Alpha	68	900	Tor Milfred Nygård mfl, 4364 Sirevåg
10 Må Reidun	7.5	2.4	1.4	—	—	T	55	—	Sabb	74	22	Reidar Oddane mfl, 4364 Sirevåg
12 Må Einar	6.6	1.9	1.1	—	—	T	48	—	Sabb	66	8	Magnus Mæland, 4362 Vigrestad
14 Må Rita	6.9	2.2	1.1	—	—	T	57	—	FM	65	7	Odd Omland mfl, 4363 Brusand
19 Må	7.2	2.2	1.6	—	—	T	67	—	Sabb	67	8	Gabriel Husveg, 4360 Varhaug
20 Mkr Tonny	* 25.8	7.0	2.7	137	53	S	76	—	Caterp	76	565	Arnold Sirevåg, 4364 Sirevåg
23 Må Røsk	7.2	2.2	1.1	—	—	T	26	—	Glimt	31	6	Tobias Høyland, 4350 Nærbø
26 Mkr Geir-Solheim	* 15.2	5.1	2.2	25	8	T	55	—	GM	71	275	Alf Olav Omland mfl, 4363 Brusand
28 Må	5.6	2.2	.8	—	—	T	73	—	Penta	73	10	Leonhard Obrestad, 4350 Nærbø
29 Må	7.2	2.5	1.2	—	—	T	71	—	Sabb	69	8	Jonas M.Rugland, 4362 Vigrestad
30 Mkr Marianne Kleven	* 35.5	7.3	3.3	198	95	S	72	—	Alpha	72	900	Jens Kleven mfl, 4364 Sirevåg
32 Må	6.3	1.7	.8	—	—	T	48	—	Evinr	68	5	Lars H.Njærheim, 4350 Nærbø
33 Må Max	6.9	2.4	1.1	—	—	T	49	—	Marna	31	6	Olaf Holmane, 4364 Sirevåg
34 Må Spret	6.0	1.7	.8	—	—	T	37	—	Real	57	4	Tønnes Nygård, 4364 Sirevåg
35 Må Penta	7.2	2.4	1.4	—	—	T	70	—	Volvo	70	16	Oskar Omland, 4360 Varhaug
36 Mkr Bjarkøybuen	* 29.5	7.2	2.7	168	79	T	66	—	Wichm	65	450	Asbjørn Sirevåg mfl, 4364 Sirevåg
38 Må Bas	7.5	2.7	1.3	—	—	T	76	—	Sabb	76	18	Sigmund Kindervåg, 4364 Sirevåg
39 Må	5.3	1.6	.9	—	—	P	71	—	Evinr	71	6	Johannes Tuen, 4364 Sirevåg
40 Må Evelyn	6.9	2.2	1.1	—	—	T	45	—	Marna	57	6	Toralf Tuen, 4364 Sirevåg
43 Må Sabb	8.8	3.1	1.7	—	—	T	45	—	Union	33	7	Gunnleiv Haugstad, 4360 Varhaug
46 Ms Prestskjær	13.2	4.6	1.9	—	—	T	19	—	Union	34	30	Tobias Høyland, 4350 Nærbø
50 Må Marna	6.9	2.2	1.3	—	—	T	45	—	Marna	45	6	Konrad Tuen, 4364 Sirevåg
53 Må	7.8	2.4	1.6	—	—	P	74	—	Sabb	74	10	Jonas Heien, 4362 Vigrestad
57 Må Proven	9.3	3.3	1.4	—	—	T	48	—	Rapp	17	7	Trygve Nord-Varhaug mfl, 4360 Varhaug
59 Må Egan	7.8	2.4	1.6	—	—	P	74	—	Sabb	74	22	Einar Årstad, 4360 Varhaug
61 Må Tor	6.0	1.9	.3	—	—	T	74	—	Yahama	74	15	Søren Ødemotland, 4350 Nærbø
62 Må	5.6	1.6	.8	—	—	T	71	—	Mercur	71	4	Leif Nygård, 4364 Sirevåg
69 Må	6.0	1.7	.9	—	—	T	73	—	Volvo	73	12	Nils Obrestad, 4350 Nærbø
74 Må	5.6	1.7	.8	—	—	T	—	—	Mercur	71	4	Tomas Nygård, 4364 Sirevåg

Rogaland

R-HA Hå – R-K Karmøy

Farkostens nummer art og navn	Lengde	Bredde	Dybde	Tonn		Matr.	Bygge år	Omb. år	Maskin			Eierens (den korresponderende reders) navn og postadresse
				Br.	Nt.				Merke	Byggeår	H.K.	
75 Må	7.2	2.4	1.1	—	—	T	69	—	Sabb	69	12	Rasmus H.Habberstad, 4360 Varhaug
78 Mkr Sylvana	18.9	5.5	2.7	49	15	T	64	—	Calles	64	240	Leif Nygård, 4364 Sirevåg
79 Mkr Mia	13.9	4.8	2.1	24	8	T	65	—	Wichm	65	135	Johan Omland, 4363 Brusand
81 Må Laila	6.7	2.1	1.3	—	—	P	76	—	Yanmar	76	20	Ommund Høyland, 4363 Brusand
84 Må Sabben	6.9	2.2	1.6	—	—	T	68	—	Sabb	68	8	Gunleiv Årslund, 4360 Varhaug
85 Må Sabben	6.9	2.2	.9	—	—	T	69	—	Sabb	73	18	Gunnar O.Vold, 4362 Vigrestad

R-K Karmøy — tilsynsmann: Fiskerirettlederen, 4270 Åkrehamn

3 Mkr Bravo	* 9.4	3.1	.9	8	1	P	77	—	Ford	77	68	Svein E.Torsen, 4270 Åkrehamn
4 Må Klepp	7.2	2.2	1.3	—	—	T	68	—	Sabb	68	8	Knut Svendsen, 4270 Åkrehamn
6 Mkr Gulholm	10.1	3.1	1.6	—	—	P	78	—	Leyl	78	97	David Erland, 4270 Åkrehamn
8 Må Bastian	8.8	2.8	1.3	—	—	T	69	—	Sabb	69	16	Olav M.Larsen, 4270 Åkrehamn
10 Må Brit Synøve	7.5	2.4	1.1	—	—	T	68	—	Sabb	68	16	Børge Nordnes, 4270 Åkrehamn
11 Mkr Vea Jr.	* 31.9	7.2	5.0	176	73	S	64	—	Duvant	64	575	Didrik T.Vea mfl, 4276 Vedavågen
13 Mkr Veiflu	* 7.9	2.8	.8	5	1	P	77	—	Ford	77	68	Mandius Mandiussen, 4276 Vedavågen
14 Må Pelle	7.5	2.3	1.1	—	—	T	68	—	Marna	49	8	Ingebret Ingebretsen, 4270 Åkrehamn
15 Mkr Dragsund	* 35.9	6.6	4.0	239	100	S	24	74	Wichm	59	500	Elias Håkonsen mfl, 4270 Åkrehamn
16 Mkr Sørheim	16.2	5.2	2.3	33	10	T	47	—	Wichm	61	225	Karl Dahl mfl, 4276 Vedavågen
17 Mkr Skifjord	* 38.3	8.0	3.6	242	99	S	67	—	Nohab	67	1100	Nils Hansen, 4270 Åkrehamn
18 Må Sandholm	7.5	2.5	.9	—	—	T	75	—	Sabb	75	10	John Brandso, 4280 Skudeneshavn
20 Må Kampen	7.2	2.3	1.3	—	—	T	56	—	Stord	56	6	Ingvald A.Fagerland, 4270 Åkrehamn
23 Mkr Alken	* 9.4	3.1	1.3	9	2	P	77	—	Ford	77	68	Gunnar Odland, 4270 Åkrehamn
24 Mkr Alette Marie	* 27.1	7.1	3.2	174	57	S	77	—	Caterp	77	565	Edvard B.Einarsen, 4250 Kopervik
25 Må Fisk	7.5	2.5	1.1	—	—	T	60	—	Marna	60	8	Thomas Fagerland, 4270 Åkrehamn
27 Mkr Erling Jr.	* 9.4	3.1	1.3	9	2	P	77	—	Sabb	77	68	Erling Olsen, 4250 Kopervik
28 Mkr Astrea	11.0	3.8	1.9	—	—	T	75	—	Ford	75	68	Daniel Ånensen,
29 Ms Kristina	12.2	4.1	1.8	9	3	T	17	—	Rapp	39	24	Henrik Olsen, 4272 Sandve
30 Mkr Trål	* 21.9	5.9	2.7	72	22	T	47	—	Wichm	64	300	Oskar Eriksen mfl, 4280 Skudeneshavn
32 Mkr Aula	* 18.3	5.1	2.3	35	13	T	49	62	Wichm	62	180	Gerhard Mose, 4280 Skudeneshavn
34 Mkr Brassen	9.1	3.1	1.6	—	—	P	77	—	BMC	77	97	Olav Johannessen, 4275 Sævelandsvik
35 Mkr Klepp	* 12.0	3.8	1.6	12	4	T	71	—	Ford	72	90	Odd Larsen, 4270 Åkrehamn
36 Må Måken	5.3	1.3	.6	—	—	T	69	—	Tern	72	25	Olav Ytreland, 4250 Kopervik
37 Må Falken	7.8	2.2	1.4	—	—	T	76	—	Sabb	76	10	John Simonsen, 4270 Åkrehamn
39 Mkr Kvernsund	* 27.7	5.9	2.9	98	25	T	43	54	Ruterp	65	325	Karsten Brun mfl, 4276 Vedavågen
40 Mkr Grete Sleire	* 16.5	4.3	2.5	34	11	P	75	—	Cumm	75	300	Kåre Sleire Knutsen, 4270 Åkrehamn
44 Mkr Tumlaren	* 33.7	6.7	2.8	166	78	S	61	72	Lister	61	660	Vilhelm Mannes mfl, 4276 Vedavågen
45 Mkr Svalen	7.8	2.8	.9	—	—	P	75	—	Leyl	75	29	Lauris Tjøsvoll, 4275 Sævelandsvik
46 Ms Torlaug	14.8	4.9	2.4	30	9	T	49	—	Calles	64	135	Thorvald Pedersen, 4270 Åkrehamn
47 Må Svortingen	5.8	1.8	.7	—	—	T	—	70	Suzuki	71	7	Thorleif J.Holmgard, 4280 Skudeneshavn
48 Må Sabb	6.3	2.2	1.3	—	—	T	75	—	Sabb	75	10	Reidar B.Larsen, 4275 Sævelandsvik
49 Må Rolf	6.9	2.0	.9	—	—	T	—	—	Marna	58	5	Gunnar Eriksen, 4274 Stol
50 Mkr Hopvåg	* 12.8	4.0	1.3	17	5	P	77	—	Golvo	77	156	Ole A.Ferkingstad,
52 Må Nyving	7.5	2.5	1.4	—	—	T	67	—	Sleipn	67	8	John Åge Kvilhaug, 4270 Åkrehamn
55 Må Agkt	8.8	2.8	1.3	—	—	T	68	—	Sabb	69	16	Karl Kvilhaug, 4270 Åkrehamn
56 Mkr Johan	8.5	2.8	1.5	—	—	P	76	—	Sabb	76	30	Hans Ole Solberg, 4276 Vedavågen
58 Mkr Floni	11.3	3.5	1.8	—	—	T	75	—	Ford	75	100	Thomas Grindhaug, 4270 Åkrehamn
59 Mkr Bjørg Evy	* 11.5	3.8	1.7	13	4	T	77	—	Sabb	77	100	Birger Einar Hansen, 4270 Åkrehamn
60 Ms Føika Junior	* 11.2	4.3	1.6	13	4	T	43	—	Leyl	77	160	Birger Bjørnsen mfl, 4250 Kopervik
61 Ms Traal	11.7	3.8	1.7	—	—	T	52	—	Wichm	51	20	Harald Hansen, 4250 Kopervik
65 Mkr Leik	* 33.1	6.7	3.3	164	76	S	67	—	Deutz	66	1400	Sigmund Sund mfl, 4250 Kopervik
66 Mkr Nadir	* 32.9	6.6	3.4	187	83	S	61	73	JM	68	960	Vermund Rasmussen mfl, 4276 Vedavågen
68 Ms Defender	9.4	3.3	1.5	—	—	T	08	—	Rapp	35	17	Hans O.Hansen, 4250 Kopervik
70 Må Vagabond	8.8	2.5	1.3	—	—	T	62	—	Marna	62	30	Bjørn Nornes, 4270 Åkrehamn
71 Ms Vita	11.4	3.7	2.1	—	—	S	51	—	Deutz	64	80	Johs.H.Pedersen, 4250 Kopervik
72 Må Skjærsund	7.5	2.2	1.0	—	—	T	35	—	Sabb	67	8	G.Bratthammer, Nordstokke, 4250 Kopervik
73 Må Snøgg	6.7	2.0	.8	—	—	T	—	—	Marna	52	5	Berdines Olsen, 4272 Sandve
74 Ms Vikre	11.6	4.1	1.7	—	—	T	09	—	Grei	16	10	Berdines Olsen, 4272 Sandve
75 Mkr Fokus	* 40.7	6.9	2.9	244	99	S	51	—	Normo	63	840	Karsten Ovesen mfl, 4276 Vedavågen
76 Mkr Roshella	* 10.6	3.9	1.5	14	4	P	76	—	Ford	75	100	Anders Dahl, 4276 Vedavågen

R-K Karmøy

Farkostens nummer art og navn	Lengde	Bredde	Dybde	Tonn		Matr.	Bygge år	Omb. år	Maskin			Eierens (den korresponderende reders) navn og postadresse
				Br.	Nt.				Merke	Byggeår	H.K.	
77 Ms Ternen	12.6	4.4	1.5	14	5	T	36	—	Rapp	38	24	Magnus Olsen, 4272 Sandve
78 Må Loddebåt	4.9	1.9	1.3	—	—	T	48	—	Marna	58	6	Magnar Matiasen, 5516 Feøy
79 Mkr John Berg	26.1	6.6	3.0	119	41	T	51	53	Wichm	53	240	Einar Monsen, 4276 Vedavågen
80 Mkr Rekord	10.7	3.4	1.8	—	—	T	51	—	Marna	73	42	Olav Ingarth Utvik, 5512 Røksund
81 Mkr Ole Johnny	8.8	3.1	.9	—	—	T	77	—	Sabb	75	30	Ole Georg Mittun, 4274 Stol
83 Mkr Termon	* 30.4	7.1	3.2	198	80	S	77	—	Lister	76	750	Helmik Hetland mfl, 4276 Vedavågen
84 Mkr Tor Gunnar	10.4	3.2	1.6	—	—	P	77	—	Leyl	77	97	Oskar Oliverson, 4270 Åkrehamn
85 Ms Lado	15.5	4.6	2.4	24	8	T	64	—	Caterp	64	120	Anders Fjellheim, 4276 Vedavågen
86 Mkr Åkragutt	* 32.4	7.2	3.3	170	65	T	56	—	Wichm	63	450	Nils Hansen mfl, 4270 Åkrehamn
87 Ms Anna	12.2	4.1	2.4	13	4	T	98	36	Rapp	36	24	Didrik Mosbron, 4270 Åkrehamn
88 Ms Fremtid	14.6	4.9	2.1	25	7	T	43	—	Wichm	43	40	Bernt Sørbøe, 4280 Skudeneshavn
90 Mkr Libanon	* 29.2	6.7	2.8	129	56	S	61	—	MAK	61	650	Gerhard Tjøsvoll mfl, 4276 Vedavågen
91 Mkr Sektor	* 29.6	5.9	3.1	108	40	T	36	53	Alpha	72	500	Olaus J.Kvilhaugsvik mfl, 4276 Vedavågen
92 Må Basen	6.0	1.6	.9	—	—	T	50	—	Marna	53	6	Lars Olsen, 4272 Sandve
93 Ms Romsdølen	18.9	5.4	2.4	49	13	T	45	—	Caterp	67	300	Einar Eriksen, 4280 Skudeneshavn
94 Mkr Klapper	7.2	2.2	1.6	—	—	T	73	—	Sabb	—	10	Peder P.Mannes, 4275 Sævelandsvik
95 Mkr Karmøybas	* 51.8	10.9	6.0	982	490	S	68	77	Wichm	68	1200	K/S A/S Argiv & Co., 4276 Vedavågen
97 Mkr Moholm	9.8	3.3	1.3	—	—	P	77	—	Ford	77	68	Erling E.Torsen, 4270 Åkrehamn
98 Mkr Strømmen	9.8	3.3	1.3	—	—	P	77	—	Ford	77	68	Einar Thorsen, 4275 Sævelandsvik
100 Må Nyving	7.8	2.8	1.3	—	—	T	60	—	Sabb	60	16	Johan Sandhåland, 4270 Åkrehamn
102 Mkr	8.2	2.7	1.6	—	—	T	71	—	Sabb	71	20	Rolf Norem, Norheim, 5500 Haugesund
103 Mkr Astraal	30.4	6.5	3.0	164	49	T	50	57	Caterp	66	400	Torres Karlsen jr., 4276 Vedavågen
104 Må Albatross	7.2	2.8	1.3	—	—	T	61	—	Marna	61	16	Johan Skogli, 4280 Skudeneshavn
105 Ms Angora	12.2	4.7	2.2	—	—	T	18	—	Rapp	33	22	Edvart G.Tjøsvold, 4270 Åkrehamn
106 Må Flaks	6.6	2.2	1.3	—	—	T	56	—	Marna	56	5	Leif G.Larsen, 4275 Sævelandsvik
107 Må Alken	7.8	2.8	1.1	—	—	T	36	—	Dux	47	5	Ingleiv Nilsen, 4280 Skudeneshavn
109 Mkr Blekå	6.9	2.4	.5	—	—	P	77	—	Sabb	77	22	Sverre Kristoffersen, 4276 Vedavågen
111 Må Betty	7.5	1.9	.9	—	—	T	73	—	Sabb	72	18	Sigmund Ådnesen mfl, 4272 Sandve
112 Må Snål	7.8	2.5	1.1	—	—	T	36	—	Sabb	74	10	Ole J.Ferkingstad, 4274 Stol
114 Må Henry	7.5	2.7	1.3	—	—	T	70	—	Marna	70	18	Didrik S.Nes, 4274 Stol
115 Mkr Helganes	* 30.4	6.9	3.2	152	72	T	49	—	Alpha	66	425	Rudolf Rasmussen mfl, 4276 Nedavågen
116 Mkr Lindy	20.9	5.9	2.9	62	26	T	36	—	Dorman	71	370	Harald Vedø mfl, 4275 Sævelandsvik
117 Må Havsulen	6.9	1.9	1.3	—	—	T	57	—	Marna	57	5	Peder Olsen, 4280 Skudeneshavn
118 Må	6.3	1.8	.9	—	—	T	37	59	FM	59	6	Harald Haugen, 4280 Skudeneshavn
119 Mkr Morill	8.0	2.6	1.0	—	—	T	69	—	Sabb	69	8	Jon Tjøsvoll, 4270 Åkrehamn
120 Mkr Volund	* 43.1	7.4	3.5	299	135	S	29	62	Volund	71	875	J.Landsnes mfl, 4280 Skudeneshavn
122 Må Ådnøy	6.7	2.4	1.1	—	—	T	56	—	Sabb	71	8	Tobias Jensen, 4280 Skudeneshavn
124 Mkr Østhus 1	15.5	5.1	2.4	25	8	T	59	—	Skude	51	40	Hans O.K.Østhus mfl, 4276 Vedavågen
125 Må Svorteng	7.8	2.8	1.6	—	—	P	71	—	Sabb	70	8	Dagvald Erland, 4270 Åkrehamn
126 Mkr Jan Roger	* 35.6	6.9	3.3	188	72	S	48	—	Wichm	60	600	Lars Lund mfl, 4276 Vedavågen
127 Mkr Dag Inge	8.5	3.0	1.5	—	—	P	77	—	Leyl	77	50	Sigmund Kristoffersen, 4276 Vedavågen
128 Må Enos	6.9	2.5	1.3	—	—	T	71	—	Sabb	71	10	Helmer Nilsen Stava, 4274 Stol
129 Må Rasken	6.0	1.9	.8	—	—	T	67	—	Marna	67	6	Rasmus Valentinsen, 4276 Vedavågen
130 Mkr May Hilde	8.4	2.9	1.5	—	—	P	77	—	Sabb	77	30	Hans Hevrøy, 4270 Åkrehamn
132 Må Sjøgutt	7.5	2.5	1.3	—	—	T	69	—	Sabb	69	16	O.Bratthammer, Nordstokke, 4250 Kopervik
133 Mkr Mossa	10.0	3.5	1.7	—	—	T	76	—	Perkin	76	68	Kjøll Veland, 4262 Avaldsnes
134 Mkr Nyco	* 9.5	3.0	.8	5	1	T	71	—	Ford	77	68	Magnar Mathiassen, 5516 Feøy
136 Må Gullet	7.8	2.7	1.6	—	—	T	48	—	Marna	48	6	Osvald Abelsen, 4280 Skudeneshavn
137 Mkr Tareflu	* 12.8	4.6	1.9	23	14	S	77	—	Caterp	63	180	Oddvar Hausken mfl, 4260 Torvastad
138 Må Robert	6.9	1.9	.9	—	—	T	67	—	Johns	72	18	Odd Marton Kvilhaug, 4276 Vedavågen
139 Mkr Rutti	* 10.9	3.6	1.1	8	2	T	57	—	Ford	70	72	Jens Robert Ånensen, 4270 Åkrehamn
140 Mkr Dragøy	16.5	5.2	2.4	35	12	T	50	—	Wichm	30	40	Johannes Våga mfl, 5512 Royksund
141 Mkr Fiks	9.4	3.1	1.6	—	—	T	78	—	Ford	78	68	Ole Tjøsvoll, 4270 Åkrehamn
142 Mkr Kvikk 4	19.4	5.0	2.2	47	23	T	26	62	Grenaa	70	220	Karsten Brun mfl, 4276 Vedavågen
143 Må Jan	7.5	2.5	.9	—	—	T	72	—	Sabb	73	22	Jan Steinstå, 4260 Torvastad
144 Mkr Snorre	* 27.4	7.0	5.3	249	110	S	78	—	Caterp	77	750	Håkon Vea mfl, 4276 Vedavågen
145 Må Klubben	5.6	1.9	.9	—	—	T	—	—	Johns	63	3	Olav Kalstø, 4264 Kvalavåg
147 Må Mars	7.2	2.5	1.1	—	—	T	66	—	Sabb	76	22	Didrik B.Bentsen, 4276 Vedavågen
148 Mkr Polly	13.7	5.1	2.0	25	7	T	48	—	Calles	71	180	Sivert Jensen mfl, 4270 Åkrehamn
149 Ms Svanvit	21.2	6.2	2.7	72	38	T	27	48	Alpha	63	210	Karsten O.Sandhåland, 4274 Stol
150 Må Glimt	6.3	2.2	1.6	—	—	T	50	—	FM	63	5	Andreas Karlsen, 4276 Vedavågen
151 Må Fiks	8.3	2.8	1.3	—	—	T	55	—	Sabb	70	16	Ole Tjøsvold, 4270 Åkrehamn

Rogaland

R-K Karmøy

Farkostens nummer art og navn	Lengde	Breidde	Dybde	Tonn		Matr.	Bygge år	Omb. år	Maskin			Eierens (den korresponderende reders) navn og postadresse
				Br.	Nt.				Merke	Byggeår	H.K.	
156 Må Anna Maria	7.8	2.5	1.6	—	—	P	77	—	Leyl	77	37	Knut P.Hausken, 4260 Torvastad
157 Må Vesterly	7.2	2.4	1.1	—	—	T	69	—	Sabb	69	8	Føyn Edvardsen, Skjelvings., 4260 Torvastad
158 Ms Flåtind	* 18.0	4.5	2.0	27	7	T	15	54	Kaeble	68	173	Jørgen Sigvartsen mfl, 4274 Stol
161 Må Kobben	6.6	2.0	.9	—	—	T	67	—	Sabb	71	10	Andreas Hansen, 4276 Vedavågen
162 Ms Terny	14.0	4.6	2.1	23	7	T	48	—	Karm	43	25	Torgils Hansen mfl, 4276 Vedavågen
164 Må	6.0	2.0	.9	—	—	T	57	—	Glimt	—	5	Edvin Nymoen, 4250 Kopervik
165 Må	6.6	1.9	1.1	—	—	T	63	—	FM	63	-5	Magnus Holgersen, 4250 Kopervik
169 Må Prins	8.2	2.5	1.3	—	—	T	59	—	Sabb	68	8	Jørgen Knutsen, 4274 Stol
172 Mkr Viktoria	9.7	3.3	1.3	—	—	P	77	—	Ford	77	68	Arvid Lønning, 4274 Stol
174 Mkr Ziva	* 17.1	5.3	2.3	36	9	T	56	—	GM	74	370	Kristian Skaar mfl, Eide, 4250 Kopervik
175 Mkr Dorgaskjær	29.1	6.8	3.3	147	53	T	42	54	Deutz	64	460	Karsten Vedøy mfl, 4276 Vedavågen
176 Ms Veiding 1	17.4	5.2	2.3	36	11	T	41	—	Normo	65	140	Sven A.Ytreland, 4250 Kopervik
179 Må Toy	8.5	2.8	1.6	—	—	T	55	—	Sabb	67	16	Kristian Hansen, 4265 Håvik
180 Må Turid	7.8	2.5	1.6	—	—	P	74	—	Sabb	67	16	Bjørn Størkersen, 4275 Sævelandsvik
183 Mkr Syrenes	* 33.6	7.2	3.4	181	75	T	56	—	Normo	67	540	Birger Haugen mfl, 4280 Skudeneshavn
186 Må Terje Viken	7.2	2.2	1.6	—	—	T	60	—	Marna	64	8	Terje Iversen mfl, 4276 Vedavågen
191 Ms Innøy	* 18.4	5.2	2.3	45	17	T	43	—	Wichm	45	40	Selmer Kvilhaug, 4250 Kopervik
192 Ms Dagny 1	14.7	5.8	2.3	28	7	T	17	54	Grenaa	59	90	Odvar Hovring mfl, 4250 Kopervik
200 Må Ada	7.8	3.0	.9	—	—	P	77	—	Ford	76	80	Lars Viding, 4280 Skudeneshavn
201 Ms Molineren	13.9	4.8	2.0	21	8	T	30	—	Wichm	30	30	Peder Stol mfl, 4274 Stol
206 Må Snøgg	7.5	2.2	1.6	—	—	T	58	—	Alda	48	5	Reidar Pedersen, 4250 Kopervik
213 M Elgøy	* 48.0	8.4	4.4	499	265	S	47	63	Wichm	67	900	A/S Grindhaugs Fiskeris., 4270 Åkrehamn
216 Mkr Ondur	* 33.6	6.7	3.1	154	52	S	64	68	Kromh	63	560	Halvor Solstad mfl, 4280 Skudeneshavn
219 Mk Kjøholm	30.3	6.6	2.9	180	81	T	10	49	Wichm	54	240	Reidar Kvilhaug, 4276 Vedavågen
220 Mk Buholm	* 19.5	4.6	2.0	32	12	T	38	50	GM	68	183	Kåre Andersen, 4276 Vedavågen
221 Må Asta	6.3	1.4	.8	—	—	T	35	—	Marna	64	4	Ingleif Karlsen, 4262 Avaldsnes
222 Må Marna	7.1	2.4	1.3	—	—	T	38	—	Marna	58	5	Magnus Stol, 4274 Stol
225 Mkr Vikingbank	* 32.6	7.0	3.5	199	89	S	55	—	Alpha	67	500	Håkon Kristoffersen mfl, 4276 Vedavågen
226 Må Rapp	6.9	1.9	.9	—	—	T	59	—	Marna	59	8	Frantz Holm, 4280 Skudeneshavn
227 Må Våg	7.8	2.8	1.2	—	—	T	33	—	Skude	34	5	Thomas L.Liknes, 4270 Åkrehamn
229 Må Lomvi	5.8	2.0	.9	—	—	T	58	—	Marna	58	4	Didrik L.Nes,
230 Mkr Nordsjøtrål	* 23.8	6.5	3.1	98	36	S	66	—	Wichm	66	450	Gunnleiv Dahl mfl, 4276 Vedavågen
234 Må Nyholm	7.5	2.5	.9	—	—	T	59	—	Sleipn	59	8	Sigvart Larsen, 4270 Åkrehamn
236 Må Linerla	5.2	1.6	.7	—	—	T	69	—	Seagul	69	5	Ingleiv L.Sund, Sund, 4250 Kopervik
238 Må Glimt	8.2	2.8	1.3	—	—	T	36	—	Sleipn	50	10	D.Håvarsen, 4280 Skudeneshavn
240 Mkr Frisko	* 25.5	6.0	2.6	81	27	T	47	59	Brunv	59	220	Rolf Aksel Olsen, 4272 Sandve
242 Ms Rindøy	16.2	5.5	3.0	32	16	T	18	37	Wichm	45	50	Ingleif Karlsen, 4262 Avaldsnes
245 Mkr Gossen	* 9.7	3.2	1.2	7	2	T	71	—	Sabb	71	68	Åge Anensen, 4276 Vedavågen
248 Må Blufisk	7.2	2.2	.9	—	—	T	55	—	FM	55	6	Lars Simonsen, 4270 Åkrehamn
250 Må Karrat	9.1	3.1	1.4	—	—	T	39	—	Wichm	37	6	Albert Soisvik, 4274 Stol
251 Må Rex	7.8	2.5	1.4	—	—	T	53	—	Marna	53	8	E.Lindoy, Syre, 4280 Skudeneshavn
253 Må Kvikk	7.5	2.8	1.6	—	—	T	56	—	FM	56	8	Arne M.Ferkingstad, 4274 Stol
257 Må Beiningen	6.6	1.9	.9	—	—	T	—	—	Alda	50	5	Lorents Vikre,
258 Må Urbo	7.5	2.7	.9	—	—	T	56	—	Marna	56	8	Magne Joakim Ekrene, 4274 Stol
259 Må Kubbholm	6.4	2.2	.9	—	—	T	61	—	Glimt	35	5	Jens M.Jensen, Syre, 4280 Skudeneshavn
261 Mkr Arne Hovden	28.4	6.9	3.0	127	43	T	47	—	Vølund	57	420	Karl Hovden mfl, 4276 Vedavågen
262 Mkr Viking	15.1	4.2	1.9	21	6	T	—	43	Finnøy	62	70	Tønnes Wilhelmsen, 4275 Sævelandsvik
264 Mkr Sandy	13.2	4.7	2.2	24	8	T	48	—	Calles	57	100	Guttorm Tjøssvoll mfl, 4275 Sævelandsvik
266 Må Vester	7.8	2.3	1.4	—	—	P	66	—	Sabb	66	16	Aldon Berglund, 4262 Avaldsnes
274 Mkr Krabben	7.8	2.8	1.9	—	—	T	60	—	Sabb	60	6	Sigmund Liknes, 4270 Åkrehamn
284 Må Arlin	7.5	2.8	.9	—	—	T	72	—	Marna	72	8	Peder Solheim,
285 Må Snyg	7.7	2.8	1.6	—	—	T	37	—	FM	24	6	Leonard Olsen, 5512 Røysund
288 Må Roald	8.2	2.8	1.3	—	—	T	55	—	Sabb	71	10	Gunder Gjetmundsen,
289 Mkr Valutta	* 27.1	6.7	3.0	98	43	T	54	—	Kelvin	73	415	Svenn Johnsen mfl, 4270 Åkrehamn
295 Ms Sjøen	13.7	4.9	2.1	24	8	T	33	—	Union	34	30	Nils R.Sjøen, 4280 Skudeneshavn
297 Må Gulholm	9.1	3.0	1.4	—	—	T	63	—	Sleipn	59	8	Hans P.Hansen, 4270 Åkrehamn
300 Må	5.3	1.4	.6	—	—	T	47	—	Johns	64	3	Edvin Paulsen, Sund, 4250 Kopervik
304 Mb Pax	8.2	2.5	1.5	—	—	T	70	—	Sabb	70	16	Kurt Andreassen, 5516 Feøy
305 Må Geir	5.0	1.6	.9	—	—	T	58	—	Cresc	66	4	Gustav Karlsen, 4276 Vedavågen
313 Må Lukki	6.9	2.4	.9	—	—	T	54	—	FM	54	4	Hans Hansen Liknes,
315 Mkr Urflu	* 12.4	3.8	1.6	13	4	T	73	—	Ford	73	98	Sigmund J.Ferkingstad, 4274 Stol
320 Mkr Karmøytrål	* 38.2	7.2	3.5	223	80	S	68	—	Nohab	68	850	Jacob Melhus mfl, 4280 Skudeneshavn

R-K Karmøy

Farkostens nummer art og navn	Lengde	Bredde	Dybde	Tonn		Matr.	Bygge år	Omb. år	Maskin			Eierens (den korresponderende reders) navn og postadresse
				Br.	Nt.				Merke	Byggear	H.K.	
321 Må Jostein	8.5	2.8	1.3	—	—	T	62	—	Sabb	62	16	Berner Bændiksen, 5516 Feøy
323 Må Brura	5.6	1.9	.8	—	—	T	—	—	Sleipn	—	3	Johan Mikalsen, 5516 Feøy
338 Må Kjell	6.0	1.4	.9	—	—	T	52	—	Marna	55	4	Kåre Vesterøy, 5512 Røyksund
345 Mkr Karmøy-Glimt	* 10.6	3.9	1.5	14	4	P	76	—	Ford	76	100	John H.Simonsen, Stava, 4270 Åkrehamn
346 Mkr Tindeskjær	7.2	1.9	1.6	—	—	T	65	—	Volvo	65	6	Magne Ferkingstad, 4274 Stol
347 Mkr Pentland	* 30.0	7.3	3.4	154	21	T	53	22	Wichm	62	400	Johannes Johannessen mfl, 4272 Sandve
349 Må Bambi	8.5	2.7	1.4	—	—	T	54	—	Sabb	55	6	Sverre Larsen, 4250 Kopervik
350 Må Karm	8.2	2.5	1.8	—	—	T	51	—	Sabb	62	8	Harald Mannes,
353 Må Roald	7.7	2.5	1.3	—	—	T	36	—	Sabb	64	8	Jørgen Ognøy, 4250 Kopervik
356 Må Vågen	7.2	2.5	1.4	—	—	T	39	—	FM	39	6	Hans J.Våga, 4250 Kopervik
360 Mk Lyn	41.7	6.6	4.0	256	106	S	06	52	JM	67	1200	Kolbein Karlsen mfl, 4276 Vedavågen
365 Må Rapp	8.5	2.5	1.3	—	—	T	53	—	Sabb	60	6	Kristoffer Georgsen, 4276 Vedavågen
367 Må Nordlys	7.8	2.5	1.6	—	—	T	63	—	Sabb	63	6	Edvart Karlsen, 4276 Vedavågen
370 Mkr Mostein	* 29.0	6.7	2.7	138	65	S	61	—	Wichm	61	600	Tor E.Torsen mfl, 4270 Åkrehamn
372 Må Gerny	6.7	2.4	.9	—	—	T	48	—	Sabb	72	10	Leif Magne Jøvang, 4272 Sandve
373 Mk Vinge	16.2	5.4	2.6	49	16	T	48	—	Caterp	66	325	Jonas Olsen, 4270 Åkrehamn
377 Mkr Kloholm	* 22.2	6.0	2.8	66	29	T	48	—	Alpha	54	180	Sigurd Hansen Vea mfl, 4276 Vedavågen
378 Mk Basken	* 15.5	5.1	2.3	25	8	T	64	—	Caterp	64	245	Guttorm Tjøsvoll, 4275 Sævelandsvik
379 Ms Prøv	* 15.5	4.8	2.0	23	7	T	40	—	Dorman	68	127	Lars Eriksen, 4276 Vedavågen
380 Mkr Arkansas	* 26.1	6.7	2.7	107	37	S	61	—	Grenaa	76	810	Anders Stonghaugen mfl, 4270 Åkrehamn
383 Må Sabb	6.9	2.2	1.6	—	—	T	63	—	Sabb	68	10	Fredrik Fredriksen jr., 4276 Vedavågen
384 Mkr Knut Magne	10.4	3.2	1.3	—	—	P	77	—	Leyl	77	97	Nils Oliverson, 4270 Åkrehamn
386 Må Kvikk	6.4	2.2	1.3	—	—	T	60	—	FM	60	6	Kristian Kvalvåg, 4264 Kvalvåg
395 Må Måken	6.0	1.9	.8	—	—	T	49	—	Sleipn	49	4	Magnus J.Solvones, 4270 Åkrehamn
400 Må Arne	8.2	2.5	1.3	—	—	T	—	—	Sabb	71	20	Tomas Simonsen, 4274 Stol
401 Ms Stoknes	* 16.8	5.2	2.3	34	10	T	49	—	Caterp	58	182	Bjerg Haugen mfl, 4280 Skudeneshavn
403 Må Klar	8.5	2.5	1.3	—	—	T	61	—	Sabb	70	20	Jens M.Jensen, Syre, 4280 Skudeneshavn
407 Mht Kormt	* 24.4	7.6	3.3	141	65	S	77	—	Raterp	76	565	Bjørn Nornes, 4270 Åkrehamn
408 Mkr Naley	* 30.9	6.6	3.1	128	57	S	62	—	JM	67	960	John Risgård Christensen, 4280 Skudeneshavn
409 M Bris	8.5	2.8	.7	—	—	P	73	—	Sabb	73	22	Nils Sørlund, 4276 Vedavågen
410 Mkr Bentin	* 24.9	6.0	2.9	82	31	T	56	—	Caterp	74	425	Gudmund Gudmundsen mfl, 4276 Vedavågen
411 Mkr Kavholm	* 42.8	7.3	4.3	330	164	S	30	63	Wichm	65	900	Sigurd Vermundsen mfl, 4276 Vedavågen
412 Mkr Harøybuen	* 30.9	6.4	2.6	161	73	S	49	67	Calles	63	450	Einar Thorsen mfl, 4276 Vedavågen
414 Må Alken	7.2	2.5	1.3	—	—	T	59	—	Alda	49	7	Ingvald Larsen,
417 Må Snar	6.9	2.2	.9	—	—	T	69	—	Sabb	69	8	Didrik Kristiansen, 4260 Torvastad
428 Må Lord	7.8	1.6	1.3	—	—	T	65	—	Marna	65	16	Halvor Stol, 4274 Stol
430 Ms Alkana	16.2	4.5	1.9	24	8	T	42	51	Caterp	67	120	Arne Hausken mfl, 4260 Torvastad
433 Må Måken	6.7	2.4	1.1	—	—	T	61	—	Lyn	42	4	T.Vikingstad, 4260 Torvastad
436 Må Reidar	6.6	2.0	.9	—	—	T	56	—	FM	64	6	Jon J.Vikingstad, 4260 Torvastad
440 Må Odvar	6.0	2.0	.9	—	—	T	57	—	Sabb	57	8	O.Hausken, 4260 Torvastad
445 Mk Markoi	15.2	4.7	2.3	20	7	T	33	59	Caterp	59	141	Lars Eriksen, 4280 Skudeneshavn
450 Mkr Sandra	* 20.5	6.0	2.6	49	15	T	47	—	Raterp	62	245	Jan Sjøen, 4270 Åkrehamn
451 Må Digitata	10.0	2.8	1.6	—	—	S	56	70	Perkin	70	35	Oddvar Hausken mfl, 4260 Torvastad
453 Må Kvikk	8.2	2.8	1.4	—	—	T	63	—	Marna	63	8	Hans Jansen, Eide, 4250 Kopervik
456 Må Havman	8.5	2.8	1.4	—	—	T	61	—	Sabb	61	16	Gunnar Danielsen, 4270 Åkrehamn
461 Må Tor	6.9	2.0	.9	—	—	T	60	—	Marna	59	5	Hans O.Mannes, 4275 Sævelandsvik
466 Må Radar	7.2	2.2	1.6	—	—	T	58	—	Sleipn	59	6	Egil Ferkingstad, 4270 Åkrehamn
468 Ms Bjørgunn	17.8	5.7	2.7	47	15	T	46	—	GM	71	325	Lars B.Larsen mfl, 4270 Åkrehamn
474 Må Rapp	9.7	2.8	1.8	—	—	T	32	—	Union	41	10	K.Georgsen, 4276 Vedavågen
489 Må Olemann	5.9	1.7	.8	—	—	T	51	—	Stord	57	3	Peder Georgsen, 4275 Sævelandsvik
500 Må Norlys	6.3	2.1	.9	—	—	T	46	—	Marna	—	8	Karsten Dale, 4280 Skudeneshavn
503 Mkr Nivea	* 23.8	6.5	2.9	80	21	T	51	—	Alpha	68	400	Hans Johan Tangjerd, 4250 Kopervik
508 Ms Jarstein	19.1	5.9	2.6	50	17	T	47	—	Wichm	48	120	H.O.Kristoffersen mfl, 4276 Vedavågen
509 Mk Bodvar	* 18.6	4.6	2.3	32	9	T	39	52	Volvo	72	210	Sverre Ytraland, 4276 Vedavågen
510 Mkr Lingbank	* 28.0	7.0	3.5	150	70	S	74	—	Alpha	74	770	Fritjof Fredriksen mfl, 4276 Vedavågen
511 Må Okei	7.7	2.5	1.1	—	—	T	47	—	Sabb	71	10	Jakob Vassbakk, 4280 Skudeneshavn
512 Må Fred	5.6	1.6	.9	—	—	T	53	—	Marna	53	5	David Håvardsen, 4280 Skudeneshavn
516 Må Dyrholm	6.3	1.9	.8	—	—	T	36	—	Reilst	36	3	H.Håkonsen, 4275 Sævelandsvik
518 Må Sverholm	6.6	2.2	1.3	—	—	T	17	—	BMC	73	30	Simon Simonsen, 4274 Stol

Rogaland

R-K Karmøy

Farkostens nummer art og navn	Lengde	Bredde	Dybde	Tonn		Matr.	Bygge år	Omb. år	Maskin			Eierens (den korresponderende reders) navn og postadresse
				Br.	Nt.				Merke	Byggeår	H.K.	
526 Mkr Karmøygutt	* 29.9	6.8	3.0	117	43	T	45	62	Vølund	60	700	Gudmund Gustavsen mfl, 4270 Åkrehamn
527 Mkr Vikenes	* 21.3	5.2	2.4	49	16	T	19	51	Wichm	62	375	Odd Harald Hansen mfl, 4276 Vedavågen
529 Må Stålststein	8.8	2.8	1.6	—	—	T	60	—	Real	59	22	Erik Salvesen, 4270 Åkrehamn
535 Må Barlon	8.2	2.8	1.2	—	—	T	49	—	Sabb	64	8	Andreas Sund, Pilahagen, 4250 Kopervik
537 Må Sjøblomsten	6.9	2.8	.9	—	—	T	56	—	Marna	56	8	Didrik D.Stensen, 4276 Vedavågen
538 Må Lodi	7.2	2.4	1.1	—	—	T	64	—	Sabb	64	8	Didrik Mannes, 4275 Sævelandsvik
540 Må Selungen	8.6	2.9	1.3	—	—	T	38	—	Marna	61	8	Tobias Tønnesen, 4270 Åkrehamn
550 Må Per	6.3	2.1	.9	—	—	T	47	—	Reilst	47	3	Ivar I.Ytraland, 4250 Kopervik
552 Må Panter	7.2	2.7	2.2	—	—	T	51	—	Marna	51	8	Gerhard S.Ferkingstad, 4274 Stol
557 Må Tjorven	5.6	1.9	.9	—	—	T	51	—	FM	50	4	Ragnar Hausken, 4260 Torvastad
562 Må Sjøfugl	8.1	2.7	1.1	—	—	T	45	—	Lyn	46	7	Arne Duøy, 5516 Feøy
563 Mkr Håskjær	* 20.8	5.5	2.5	49	16	T	47	—	Caterp	73	365	Rolf Svensen mfl, 5516 Feøy
565 Må Lyn	8.8	3.1	1.6	—	—	T	45	—	Lyn	45	7	John Bendiksen, 5516 Feøy
566 Må Krosholm	7.2	2.7	1.2	—	—	T	70	—	Sabb	70	8	Jonas Sund, 4250 Kopervik
568 Må Lykken	7.8	2.6	1.0	—	—	T	62	—	Sabb	71	20	Edvard Isaksen, 5516 Feøy
569 Mkr Spannholm	* 25.7	6.1	2.9	88	31	T	54	—	Wichm	57	240	Simon Kvilhaug, 4265 Håvik
574 Må Delfinn	7.8	2.7	1.3	—	—	T	63	—	Sabb	63	6	Sven Mathiasen, 5516 Feøy
576 Må Clipper	9.4	3.1	1.6	—	—	T	73	—	Perkin	73	35	Paul Karsten P.Mannes, 4275 Sævelandsvik
577 Må Rona	6.9	2.4	1.3	—	—	T	59	—	Sleipn	59	7	Finn Djupevik, Syre, 4280 Skudeneshavn
578 Ms Duen	12.5	4.1	1.9	—	—	T	64	—	BMC	64	62	Ludvig Paulsen, 4276 Vedavågen
579 Må Kvikk	7.2	2.0	.9	—	—	T	—	—	Sabb	63	8	Bjarne Olafsen, Stava, 4274 Stol
580 Må Per	8.2	2.5	1.1	—	—	T	36	—	Rapp	—	5	Tor Martinsen, 4272 Sandve
581 Må Bruvik	7.8	2.5	1.1	—	—	T	56	—	Marna	56	8	Rasmus Olsen, 4272 Sandve
584 Mkr Krusning	* 25.6	6.8	2.7	116	50	T	69	—	Caterp	69	425	Oskar Eriksen mfl, 4280 Skudeneshavn
588 Mkr Frøyvåg	20.2	5.2	2.7	49	14	T	49	—	GM	72	370	Arne Osnes, 4260 Torvastad
594 Mkr Veagutt	* 23.2	6.3	2.9	78	31	T	54	—	Finnøy	68	280	Marselius Halvorsen mfl, 4276 Vedavågen
599 Må Norden	8.2	2.5	1.3	—	—	T	30	—	Sleipn	59	8	Osvold Tjøsvoll, 4275 Sævelandsvik
600 Må Real	6.9	1.9	1.0	—	—	T	53	—	Real	52	6	O.Bjørnstad, Syre, 4280 Skudeneshavn
602 Må Jostein	8.5	2.8	.9	—	—	T	48	—	Sleipn	51	7	Karl Salvesen, 4270 Åkrehamn
604 Må Rask	9.3	3.1	1.1	—	—	T	49	—	Sleipn	49	10	Knut Gregersen, 5512 Røyksund
612 Må Bygnes	7.8	2.5	1.3	—	—	T	60	—	Marna	55	8	Lars J.Bygnes, 4250 Kopervik
615 Må Måken	6.6	2.0	1.1	—	—	T	54	—	FM	54	5	Kasper Pedersen, 4272 Sandve
618 Må Rex	6.0	1.6	.9	—	—	T	—	—	ECS	39	4	Ole Pedersen, 4280 Skudeneshavn
625 Mkr Wareb. & Sevland	* 28.8	6.5	3.0	131	51	S	65	71	Wichm	65	450	Torleif Wareberg mfl, 4280 Skudeneshavn
627 Mkr Rødholm	10.4	3.8	1.8	—	—	T	58	—	Rapp	57	22	Jan Ingolf Simonsen, 4270 Åkrehamn
629 Må Tokai	6.0	1.9	.8	—	—	T	59	—	Sleipn	59	3	Per Pedersen, Høines, 4280 Skudeneshavn
634 Må Hummeren	5.3	1.4	.6	—	—	T	37	—	Johns	63	3	F.Fredriksen, 4276 Vedavågen
635 Mkr Quo Vadis	* 26.4	6.0	2.7	103	49	S	04	60	Mirr	50	200	Knut Didrik Tjøssvoll, 4276 Vedavågen
638 Mg Ole Martin	11.9	3.9	1.6	—	—	T	57	—	Skand	—	20	A.K.Hausken, 4260 Torvastad
641 Mkr Duøy	18.6	5.8	2.7	50	22	T	51	—	Alpha	64	200	A.K.Hausken mfl, 4260 Torvastad
643 Må Snøgg	6.9	2.4	1.3	—	—	T	64	—	Marna	47	8	Karl Enersen, 4250 Kopervik
645 Mkr Moddy	17.2	4.9	2.2	38	11	T	47	56	Wichm	66	300	Didrik Østhus, 4276 Vedavågen
652 Må Hans	6.0	1.7	1.1	—	—	T	50	—	FM	50	7	J.S.Holmgard, 4280 Skudeneshavn
660 Må Havhest	9.1	2.8	1.6	—	—	T	58	—	Sabb	58	6	Knut Bendiksen, 5516 Feøy
661 Må Gå På	8.2	1.9	1.6	—	—	T	48	—	Sabb	63	16	Berner Bendiksen, 5516 Feøy
668 Må Forsøk 1	6.6	1.9	.9	—	—	T	61	—	FM	61	6	Karsten Thomssen, 4280 Skudeneshavn
671 Mkr Ryving	* 43.3	7.0	3.5	299	147	S	55	69	Alpha	65	680	A/S Grindhaugs Fiskeris. , 4270 Åkrehamn
673 Mkr Arizona	* 37.3	7.0	3.3	231	108	S	50	—	Alpha	66	790	Anders Stanghaugen mfl, 4270 Åkrehamn
674 Må Ask	5.6	1.9	.9	—	—	T	57	—	Marna	57	8	Sigurd M.Andersen, 4276 Vedavågen
685 Mkr Sortrål	* 23.0	6.5	3.0	88	39	T	64	—	Deutz	63	620	Tor Martin Mesøy mfl, 4276 Vedavågen
696 Må Rune	6.0	2.0	1.3	—	—	T	64	—	Sabb	—	16	Andor Sletten, 4260 Torvastad
703 Må Knotten	6.6	2.2	.9	—	—	T	—	—	FM	46	4	Jerdar Bendiksen, 5516 Feøy
706 M Fram	9.4	2.2	1.3	—	—	T	40	—	Sabb	62	6	John Kristian Dale, 4260 Torvastad
709 Må Kje	7.2	2.8	2.2	—	—	T	61	—	FM	61	8	Oskar Magnussen, 4250 Kopervik
715 Mk Njord	32.6	5.8	2.9	130	54	S	07	—	Alpha	65	425	Andreas Karlsen mfl, 4276 Vedavågen
717 Mkr Kryssgrunn	* 31.7	6.7	3.3	171	85	S	61	73	Caterp	61	750	Ole Helgesen mfl, 4280 Skudeneshavn
723 Må Cleopatra	7.2	2.2	1.1	—	—	T	74	—	Sabb	75	10	Bendik Olsen, 5500 Haugesund
737 Mkr Skårholm	* 35.8	7.0	3.5	214	92	S	56	67	Grenaa	77	810	Klaus Kristoffersen mfl, 4276 Vedavågen
741 Må Betong	7.5	2.6	1.3	—	—	T	65	—	Bilm	—	43	G.Hausken, 4260 Torvastad
742 Ms Army	15.2	5.1	2.0	24	8	T	65	—	Leyl	69	150	S.K.Tjøsvoll, 4275 Sævelandsvik
743 Mkr Renså	19.2	5.9	2.5	48	16	T	50	—	GM	70	375	D.Kristoffersen mfl, 4276 Vedavågen
746 Mkr Skarnes	19.2	5.6	2.7	50	13	T	58	—	Wichm	72	375	Sverre Grønnestad mfl, 4280 Skudeneshavn

R-K Karmøy – R-KP Klepp

Farkostens nummer art og navn	Lengde	Bredde	Dybde	Tonn		Matr. Bygge år	Omb. år	Maskin			Eierens (den korresponderende reders) navn og postadresse	
				Br.	Nt.			Merke	Byggeår	H.K.		
747 Må Jan	7.4	1.7	1.3	—	—	T	70	—	Sabb	71	12	Gunvald Sevland, 4274 Stol
748 Må Lark	7.8	2.5	1.3	—	—	T	66	—	Sabb	74	30	Alfred O.Sund, 4276 Vedavågen
749 Må Lido	10.0	2.6	1.6	—	—	S	56	—	Marna	56	16	Erik Bygnes, 4250 Kopervik
750 Må Måken	6.0	1.9	.9	—	—	T	48	—	Johns	65	3	P.J.Bygnes, Bygnes, 4250 Kopervik
752 Mkr Stjerna	13.4	4.6	2.1	22	6	T	43	—	Wichm	36	40	Ingvald Paulsen mfl, 4276 Vedavågen
754 Mg Sab	9.7	3.1	1.9	—	—	T	56	—	Sabb	—	6	Enius Fosen, 5512 Røyksund
765 Mk Lun 2	18.5	4.8	2.1	38	11	T	14	52	Kæble	65	195	Magne I.Ferkingstad mfl, 4274 Stol
766 Må Måken	5.0	1.6	.9	—	—	T	66	—	Johns	66	3	Ludvig Paulsen, 4276 Vedavågen
769 Må Geir	5.0	1.3	.8	—	—	T	50	—	Cresc	—	4	Ivar I.Ytreland, 4250 Kopervik
770 Må Kvikk	5.6	1.6	.6	—	—	T	48	—	Evinr	65	3	J.Hansen, Syre, 4280 Skudeneshavn
773 Må Bas	6.7	2.4	1.1	—	—	T	66	—	Marna	66	8	J.Sigvartsen, Syre, 4280 Skudeneshavn
774 Må Randi	7.5	2.5	1.2	—	—	T	63	—	Marna	64	16	Ragnar Hausken, 4260 Torvastad
776 Må Stomperud	7.1	2.2	.9	—	—	T	66	—	Sabb	66	8	Knut Mathiassen, 5516 Feøy
782 Må Harald	9.3	2.8	2.0	—	—	T	67	—	Sabb	67	16	Paul Oldeide, 4270 Åkrehamn
784 Mkr Vigra	46.5	8.3	6.0	562	259	S	49	67	Wichm	63	800	Kåre Hatley mfl, 4276 Vedavågen
787 Må Solstrand	9.1	3.1	1.3	—	—	T	—	—	Rapp	—	14	Ole Pedersen, 4280 Skudeneshavn
790 Må Eskimo	6.9	2.5	1.6	—	—	P	75	—	Sabb	75	10	Knut Edvardsen, 5512 Røyksund
796 Må Bjørg	6.9	2.4	1.1	—	—	T	67	—	Sabb	67	8	Einar Simonsen, 5516 Feøy
797 Må Samson	5.6	1.1	.9	—	—	T	54	—	Marna	54	8	Lars Larsen, 4270 Åkrehamn
803 Må Glimt	9.4	3.3	1.4	—	—	T	67	—	Ford	73	68	Olav Ytreland, 4250 Kopervik
805 Må Ara	8.5	2.5	1.3	—	—	T	67	—	Sabb	67	16	John J.Dahle,
809 Må Elisabeth	7.8	2.8	1.3	—	—	T	66	—	Marna	66	8	Ivar I.Ytreland, 4250 Kopervik
812 Mkr Vea												
813 Må Trulte	7.6	2.5	1.0	—	—	T	67	—	Sabb	67	16	Jan Grimstvedt, Stangeland, 4250 Kopervik
815 Må Trygg	8.1	2.5	1.5	—	—	T	68	—	Albin	68	7	Erling Jøsang, Ytreland, 4250 Kopervik
816 Må Sigve	10.0	3.1	1.6	—	—	T	—	—	BK	—	36	Sofus Eriksen, 4280 Skudeneshavn
819 Må Magne	8.5	2.8	2.0	—	—	T	68	—	Perkin	68	35	Peder Odland, Eide, 4250 Kopervik
820 Mk Rex	12.5	4.1	1.9	—	—	T	—	—	Wichm	65	16	Rolf Olsen, 4272 Sandve
828 Må Flipper	6.1	2.2	1.0	—	—	P	67	—	Marna	67	12	Johan T.Thorsen, 4276 Vedavågen
832 Må Penta	5.6	1.6	.8	—	—	T	67	—	Penta	67	4	David Larsen Veday, 4276 Vedavågen
836 Må Dalen	10.0	2.2	1.6	—	—	T	55	—	Marna	55	32	Kåre Veland mfl, 4262 Avaldsnes
837 Må Bjørg	7.5	2.4	1.0	—	—	T	60	—	Sabb	74	68	Kåre Veland,
840 Må Sørhaug	8.5	2.8	1.	—	—							
842 Må Rolf	8.9	2.5	1.3	—	—	T	69	—	Sabb	68	16	Reidar Hausken, 4260 Torvastad
843 Må Leo	6.9	1.9	.9	—	—	T	68	—	Sabb	69	8	Karl Didriksen, 4276 Vedavågen
845 Må Sjoaland	9.4	3.1	1.4	—	—	T	69	—	Sabb	67	16	Nils Høie, 4262 Avaldsnes
846 Må Snøfte	6.6	2.2	.9	—	—	T	63	—	FM	64	5	Alfred Melhus, 4272 Sandve
847 Må Lyn	8.9	3.1	1.7	—	—	T	69	—	Perkin	72	35	Knut Edvartsen, 5512 Røyksund
850 Må Kjelstein	6.3	2.2	1.3	—	—	T	55	—	Sabb	55	8	Harald Haugen, 4280 Skudeneshavn
852 Må Reidar	6.3	2.2	1.3	—	—	T	73	—	Sabb	73	10	Kornelius Nilsen, 5516 Feøy
856 Må Olter	7.8	2.5	.8	—	—	P	69	—	Sabb	69	20	Jakob S.Ferkingstad, 4274 Stol
860 Mkr Sølv	10.5	3.2	1.6	—	—	T	71	—	Ford	71	60	Olaf Larsen, 4274 Stol
861 Mjr Perlon	10.9	3.4	1.9	—	—	T	71	—	Perkin	71	35	Arne Bendiksen, 4260 Torvastad
862 Mkr Digby	28.4	6.9	3.0	120	36	T	47	—	Caterp	73	500	Georg Dahle mfl, 4280 Skudeneshavn
863 Mkr Hunter	33.8	7.0	3.0	174	62	S	59	—	Wichm	65	900	Didrik G.Bentsen, 4276 Vedavågen
874 Må	7.8	2.2	1.2	—	—	T	74	—	Sabb	74	22	Knut Osmundsen, 5512 Røyksund

R-KP Klepp — tilsynsmann: Øystein Reve, 4060 Kleppe

2 Må Lotte	5.0	1.7	.8	—	—	P	64	—	Johns	64	3	Godtfred Orre, 4343 Orre
4 Må Krabben	7.5	2.4	1.4	—	—	T	77	—	Volvo	76	25	Jens L.Borsheim, 4060 Jlepp
6 Må Laila	6.0	1.7	.9	—	—	T	65	—	Sleipn	65	5	Øystein Reve, 4060 Klepp
7 Ms Orregutt	14.5	4.5	2.0	22	6	F	73	—	GM	73	185	Thor T.Malmin, 4343 Orre
19 Må Lusifar	6.0	1.9	1.1	—	—	T	59	—	Marna	59	4	Torgeir Reve, 4060 Klepp
22 Må Laksen	6.0	1.9	1.1	—	—	P	68	—	Evinr	62	26	Tormund Åse, 4343 Orre
24 Må Trulte	6.8	2.4	1.3	—	—	P	69	—	Sabb	69	12	Karl Egeland, 4343 Orre
30 M Aiken	7.8	2.5	1.1	—	—	P	75	—	Sabb	75	30	Rudolf Bøe, 4343 Orre
45 Må Glunt	6.0	2.0	1.6	—	—	T	58	—	Marna	53	8	Georg G.Sele, 4063 Voll på Jæren
51 Må Bendiks	6.6	2.2	1.3	—	—	T	67	—	Sabb	66	6	Erling Erga, 4343 Orre
54 Må Kvikk	7.5	2.5	1.3	—	—	T	61	—	Sabb	61	8	Sverre Løland, 4062 Jlepp Stasjon

Rogaland

R-KV Kvitsøy

Farkostens nummer art og navn	Lengde	Bredden	Dybde	Tonn		Matr. Bygge år	Omb. år	Maskin			Eierens (den korresponderende reders) navn og postadresse	
				Br.	Nt.			Merke	Byggeår	H.K.		
1 Må Viking	8.5	2.8	1.1	—	—	T	—	Sleipn	60	10	Ingvar A.Meling, 4090 Kvitsøy	
2 Må Sjøbiten	6.7	2.2	.9	—	—	T	58	Glimt	57	5	Odd Håland, 4090 Kvitsøy	
3 Må Kvik	7.5	2.5	1.6	—	—	T	54	FM	54	6	J.Fuglestein, 4092 Leiasundet	
4 Mkr Kaba	14.8	5.1	1.6	24	8	T	57	—	Volda	57	100	Torleiv Ydstebø mfl, 4090 Kvitsøy
5 Må Harding	7.8	2.5	1.4	—	—	T	74	—	Sabb	73	30	Ludvik Nordbø, 4090 Kvitsøy
6 Mkr Egjo	15.1	5.0	1.8	24	8	T	49	—	Wichm	50	40	Egil Ramsland mfl, 4090 Kvitsøy
7 Må Svorting	7.5	2.5	.9	—	—	P	75	—	Sabb	75	10	Lars T.Haaland, 4090 Kvitsøy
8 Mkr Midtflu	14.9	5.0	2.0	28	8	T	45	—	Gb	71	183	Kr.Pedersen mfl, 4090 Kvitsøy
9 Mkr Ternen	10.9	4.4	1.9	15	—	T	44	—	Marna	60	48	Ole Olsen, 4090 Kvitsøy
11 Må Kapp	6.4	2.2	.9	—	—	T	51	—	Glimt	51	5	Ingv.Reinertsen, 4090 Kvitsøy
14 Må Helge	7.5	2.2	1.3	—	—	T	67	—	Sabb	67	16	Ingolf T.Haaland, 4090 Kvitsøy
15 Må Vito	8.5	2.4	1.6	—	—	T	67	—	Sabb	67	16	Nich.Hviding, 4092 Leiasundet
16 Må Fiolen	7.5	2.5	.9	—	—	P	76	—	Sabb	76	10	Håkon Holgersen, 4092 Leiasundet
17 Må Alken	6.9	1.9	1.1	—	—	T	58	—	Sleipn	31	5	Paul Pallesen, 4090 Kvitsøy
18 Må Fix	6.0	1.6	.8	—	—	T	06	—	Marna	58	5	Bernh.G.Meling, 4090 Kvitsøy
19 Mjr Joodd	17.7	5.2	2.6	—	—	—	—	—	—	—	—	—
20 Mkr Høigutt	14.4	5.1	1.8	25	7	T	53	—	Caterp	67	180	Berner Høie, 4090 Kvitsøy
21 Mkr Falken	8.2	2.7	1.3	—	—	T	60	—	Sabb	69	16	Malvin Mæland, 4090 Kvitsøy
22 Må Svint	6.8	2.3	1.0	—	—	T	48	—	Glimt	37	5	Håkon Hansen mfl, 4090 Kvitsøy
23 Må Seien	6.9	2.4	1.1	—	—	T	54	—	Marna	52	6	Henry Ramsland, 4090 Kvitsøy
24 Må Bris	7.2	2.6	1.3	—	—	T	62	—	Sabb	62	16	J.Lundgren, 4092 Leiasundet
25 Må Veneren	7.1	2.0	.9	—	—	T	56	—	Marna	51	8	Johs.Holgersen, 4092 Leiasundet
27 Må Faksen	6.9	2.2	.9	—	—	T	63	—	Sleipn	63	5	John Lundgren, 4092 Leiasundet
28 Ms Austa	15.1	5.4	2.9	24	7	T	44	—	Wichm	44	40	Henrik Holgersen mfl, 4090 Kvitsøy
29 Må Glimt	6.7	2.2	1.0	—	—	T	39	—	Glimt	—	4	Peder M.Haaland, 4090 Kvitsøy
31 Mkr Janne	9.4	3.0	1.4	—	—	T	70	—	BMC	69	53	Olaf Holgersen, 4092 Leiasundet
33 Mkr Eime	14.0	4.9	2.3	24	8	T	66	—	Normo	66	80	Andreas Høie mfl, 4090 Kvitsøy
34 Må Pluto	7.3	2.4	1.1	—	—	T	60	—	Sleipn	60	7	Ole Olsen, 4090 Kvitsøy
35 Må Sjøsprøyt	9.4	3.1	1.6	—	—	P	75	—	Sabb	74	30	John Edland, 4092 Leiasundet
36 Må Mågen	6.9	2.5	1.1	—	—	T	69	—	Sabb	69	8	Lars Holgersen, 4092 Leiasundet
38 Må Slampen	8.5	2.8	1.3	—	—	T	26	—	FM	60	8	Thorleiv Ydstebø, 4090 Kvitsøy
40 Må Viksund	7.8	2.5	1.6	—	—	P	69	—	Sabb	69	16	Bjarne Gabrielsen, 4090 Kvitsøy
41 Må Ide	6.7	2.4	1.1	—	—	T	45	—	Glimt	37	5	Reinert Isaksen, 4090 Kvitsøy
42 Må Linda	6.9	2.3	1.3	—	—	P	77	—	Sabb	62	16	Odd Lundgren, 4092 Leiasundet
43 Må Sigrid	6.7	2.3	1.0	—	—	T	58	—	Marna	58	5	Kristoffer Pedersen, 4090 Kvitsøy
45 Må Måken	7.5	2.4	1.1	—	—	T	59	—	Marna	59	8	Hans Larsen, 4090 Kvitsøy
46 Må Solo	6.8	2.2	1.1	—	—	T	44	—	Sleipn	43	5	Arne Meling, 4090 Kvitsøy
50 Må Ego	8.8	3.0	1.6	—	—	T	67	—	BMC	67	31	Otto Bentsen, 4090 Kvitsøy
51 Må Ramsen	7.5	2.5	.9	—	—	T	76	—	Sabb	76	10	Johs.Ramsland, 4090 Kvitsøy
52 Må Snobben	7.5	2.5	.9	—	—	P	76	—	Sabb	76	10	John Holgersen, 4092 Leiasundet
53 Må O.S.H.	7.5	2.5	.9	—	—	P	77	—	Sabb	77	18	Otto Sverre Holgersen, 4092 Leiasundet
54 M Balder Jr.	9.8	2.6	1.3	8	2	S	—	—	Ford	77	120	Ole M.Knutsen mfl, 4090 Kvitsøy
55 Mkr Balder	14.6	5.1	1.5	25	8	T	61	—	Brunv	59	220	Osmund Olsen mfl, 4090 Kvitsøy
57 Må A-J-K	7.2	2.2	.9	—	—	T	53	—	Marna	53	6	Henrik Holgersen, 4092 Leiasundet
68 Mkr Bihma	12.6	4.4	1.8	15	5	T	64	—	Leyl	69	90	Ingbjørn Vingen, 4090 Kvitsøy
69 Må Jakk	6.7	2.4	1.0	—	—	T	63	—	Sleipn	63	5	Leif Pedersen, 4090 Kvitsøy
76 Må Snålen	7.1	2.5	1.3	—	—	T	63	—	Sabb	63	8	Lars Mæland, 4090 Kvitsøy
77 Må Pryd	9.1	2.8	1.4	—	—	T	68	—	BMC	68	53	Thomas Holgersen, 4092 Leiasundet
78 Må Hål	5.6	1.9	.8	—	—	T	56	—	Marna	56	6	Håkon Haaland, 4090 Kvitsøy
84 Må Flink	8.2	2.8	1.7	—	—	T	64	—	Sabb	64	16	Hans Høie, 4092 Leiasundet
86 Ms Gabi	14.3	5.0	2.1	25	7	T	40	—	Leyl	76	120	Ingvar A.Meling, 4090 Kvitsøy
87 Må Soto	6.3	2.0	.6	—	—	T	39	—	FM	55	4	Gabriel Mæland, 4090 Kvitsøy
93 Må Alken	6.9	2.4	1.1	—	—	T	54	—	Alda	54	5	Håkon Larsen, 4090 Kvitsøy
97 Må Aslaug	7.1	2.4	.9	—	—	T	39	—	Sleipn	39	4	Ingvald Høie, 4092 Leiasundet
98 Må Alfegutt	6.6	2.2	.9	—	—	T	65	—	Glimt	57	5	Ole Nøstvold, 4090 Kvitsøy
102 Må Snøfte	7.7	2.7	1.2	—	—	T	69	—	Marna	69	18	Kåre L.Haaland, 4090 Kvitsøy
112 Må Kjell	6.3	2.0	.9	—	—	T	36	—	Glimt	36	5	Bernh.Reinertsen, 4090 Kvitsøy
117 Må Max	6.9	1.9	1.3	—	—	T	55	—	Marna	55	6	Louis Ydstebø, 4090 Kvitsøy

R-KV Kvitsøy – R-R Rennesøy

Farkostens nummer art og navn	Lengde	Bredde	Dybde	Tonn		Matr. Bygge år	Omb. år	Maskin			Eierens (den korresponderende reders) navn og postadresse	
				Br.	Nt.			Merke	Byggeår	H.K.		
123 Må Rex	7.4	2.5	1.1	—	—	T	60	—	Sabb	60	8	Arthur Meling, 4090 Kvitsøy
129 Må Ni Kito	6.9	2.2	.9	—	—	T	57	—	Marna	57	8	Nikolai Hviding, 4092 Leiasundet
144 Må Jim	6.9	2.4	1.0	—	—	T	61	—	Sleipn	61	5	Adolf Meling, 4090 Kvitsøy

R-RB Randaberg — tilsynsmann: Ingvald Viste, 4070 Randaberg

2 Må Kobben	5.8	1.9	.9	—	—	T	72	—	Marna	72	5	Isak I.Bø, 4070 Randaberg
4 Må Håstein	8.5	2.7	1.4	—	—	T	70	—	Sabb	—	16	Ola Odland, 4070 Randaberg
5 Må	8.5	2.8	1.3	—	—	T	36	—	Rapp	16	7	Magnus J.Vistvik, 4070 Randaberg
7 Må Bøgutt	8.8	2.9	1.4	—	—	T	74	—	Marna	74	28	Ingvald J.Bø, 4070 Randaberg
8 Må Haugen	8.2	2.8	1.3	—	—	T	77	—	Rapp	50	10	Olaus Vistvik, 4070 Randaberg
9 Må Havsulen	8.6	2.8	1.3	—	—	T	77	—	Sabb	77	30	Otto Vestvik, 4070 Randaberg
11 Må Havglimt	7.8	2.7	1.4	—	—	T	69	—	Marna	67	24	Alfred A.Viste, 4070 Randaberg
14 Må Svalen	7.5	2.5	.9	—	—	P	78	—	Sabb	78	10	Arthur Vestnes, 4070 Randaberg
23 Må Silver	7.5	2.5	1.3	—	—	T	30	—	Sleipn	58	7	Georg Lauvåsvåg, 4070 Randaberg
30 Må Trix	4.9	1.3	.6	—	—	T	43	—	Jap	—	2	Magnus Tunge, 4070 Randaberg
37 Må Rex	7.7	2.6	1.7	—	—	T	52	—	Marna	52	8	Reidar Randaberg, 4070 Randaberg
39 Må Snål	6.3	1.9	.8	—	—	T	42	—	Glimt	30	4	Leif Tunge, 4070 Randaberg
43 Må Mågen	8.5	2.9	1.3	—	—	T	46	—	Rapp	12	7	Andr.Aurdal, 4070 Randaberg
50 Må Lilleputt	5.6	2.0	.9	—	—	T	61	—	Marna	61	6	Karl Raustein, 4070 Randaberg
53 Må	5.6	1.6	.9	—	—	T	67	—	Marna	67	4	Mikal Harestad, 4070 Randaberg
54 Må Ternen	5.6	2.0	.8	—	—	T	62	—	Reiðst	50	3	Tønnes Ranstein, 4070 Randaberg

R-R Rennesøy — tilsynsmann: Svein Hodnefjell, 4156 Mosterøy

1 Må	7.2	1.6	.5	—	—	T	69	—	Morris	60	20	Rasin Tjeltveit, 4150 Vikevåg
3 Må Viking	8.8	2.8	1.6	—	—	T	14	—	Hexa	17	6	Halvar Nordby mfl, 4152 Østhusvik
4 Må Kalle	5.3	1.3	.8	—	—	T	66	—	Yamaha	73	8	Karl Sildelid, 4152 Østhusvik
5 Må Grabben	6.9	1.9	.9	—	—	T	64	—	Sabb	64	8	Kasper Klausen, 4156 Mosterøy
6 Må	5.6	1.6	.8	—	—	T	63	—	FM	71	8	Bjørn Nådland, 4150 Vikevåg
7 Må Ess	8.2	2.7	1.4	—	—	T	55	—	Marna	59	24	Kristian B.Hodnefjell, 4156 Mosterøy
8 M Sjarcken	8.5	2.8	.7	—	—	P	76	—	Sabb	79	30	Alv Egil Hummervoll, 4150 Vikevåg
10 M Havglimt	8.8	2.8	1.6	—	—	P	71	—	Bedf	71	70	Thomas Bø, 4150 Vikevåg
11 Må Gavli	6.0	1.4	.8	—	—	T	38	—	Marna	65	4	Jørgen Vaula, 4156 Mosterøy
15 Må	6.3	1.6	.9	—	—	T	54	—	Alda	54	5	Georg Nordhus, 4152 Østhusvik
16 Må	5.6	2.0	.9	—	—	T	56	—	Marna	56	5	Jakob J.Håvarstein, 4150 Vikevåg
18 Mkr Peder We	17.8	5.2	2.5	45	14	T	57	—	Wichm	57	50	Isak Vall, 4150 Vikevåg
20 Må Snøgg	5.0	1.7	.9	—	—	P	70	—	Evinr	70	15	Jon Sørbo, 4150 Vikevåg
21 Må Jakob	6.6	1.4	.9	—	—	T	56	—	Marna	56	5	Jakob Haugvaldstad, 4156 Mosterøy
23 Må	6.9	2.2	1.1	—	—	T	49	—	Alda	49	5	Olav B.Reianes, 4150 Vikevåg
26 Må Marinius	6.0	1.9	.9	—	—	T	57	—	Sabb	76	10	Håkon Galta, 4150 Vikevåg
27 Må Maagen	10.4	3.1	1.3	—	—	T	08	—	Rapp	56	10	Thorvald Sørbo, 4150 Vikevåg
29 Må Marna	6.9	2.2	1.9	—	—	T	37	—	Marna	37	3	H.Hegreberg, 4082 Vestre Åmøy
30 Må Regal	6.6	2.1	1.0	—	—	T	43	—	Alda	52	5	Kåre Galta, 4156 Mosterøy
31 Må Håvard	6.3	2.2	.9	—	—	T	—	—	Marna	60	4	Sigurd E.Håvarstein, 4150 Vikevåg
36 Må	7.8	2.7	1.6	—	—	T	51	—	Marna	54	8	Martin Vaula, 4156 Mosterøy
39 Må	6.9	2.4	.9	—	—	T	64	—	Sabb	64	8	K.Sørheim, 4157 Utstein Kloster
41 Må Torr	6.0	1.6	.9	—	—	T	40	—	Marna	40	4	Kalmer Dyskeland, 4150 Vikevåg
42 Må	6.9	2.2	1.3	—	—	T	—	—	Marna	—	6	Isak Nådland, 4150 Vikevåg
48 Må	6.0	1.6	.9	—	—	T	—	—	Sleipn	62	3	Magnus Kloster, 4157 Utstein Kloster
58 Må Håskjer	5.6	1.9	.9	—	—	T	54	—	Marna	54	5	Bjarne Bjerga, 4150 Vikevåg
61 Må	5.5	1.7	.9	—	—	T	51	—	Glimt	54	5	A.Haugvaldstad, 4157 Utstein Kloster
63 Må Svanen	7.5	2.4	1.6	—	—	T	67	—	Marna	67	12	Tore K.Harestad, 4158 Bru
67 Må	6.3	1.9	1.1	—	—	T	55	—	Marna	55	5	Bendiks Reianes, 4150 Vikevåg
71 Må	6.3	2.2	1.1	—	—	T	60	—	Marna	60	4	Edvard Bru, 4158 Bru
72 Må Monty	6.3	1.9	.9	—	—	T	—	—	Wichm	—	2	Martin L.Nordbo, 4150 Vikevåg
79 Må	6.0	1.6	.9	—	—	T	19	—	Alda	—	4	Oddvar Nordhus, 4152 Østhusvik
80 Må Jim	9.6	3.2	1.7	—	—	T	58	—	Finnøy	58	15	Eileiv Voll Kloster, 4150 Vikevåg
86 Må Sleipner	6.3	2.2	.9	—	—	T	47	—	Sleipn	47	4	Torvald Sørbo, 4150 Vikevåg
90 Må	7.8	2.5	1.1	—	—	T	38	—	Sleipn	36	5	J.Kloster, 4157 Utstein Kloster

Rogaland

R-R Rennesøy – R-SS Sandnes

Farkostens nummer art og navn	Lengde	Breidde	Dybde	Tonn		Matr. Bygge år	Omb. år	Maskin			Eierens (den korresponderende reders) navn og postadresse	
				Br.	Nt.			Merke	Byggeår	H.K.		
91 Ms Svanen	11.9	3.6	1.7	—	—	T	49	—	Rapp	49	17	Birger Nedrebø, 4152 Østhusvik
93 Må	5.6	1.9	.9	—	—	T	57	—	Marna	57	8	Normann Voll, 4150 Vikevåg
94 Må Coiho	8.5	2.8	1.6	—	—	T	60	71	Marna	60	16	Hans Olav Helgesvold, 4159 Sokn
95 Må	6.7	2.0	1.2	—	—	T	49	—	FM	52	6	Gunvald Hummervoll, 4150 Vikevåg
97 Må Rapp	7.8	2.8	1.	—	—	—	—	—	—	—	—	—
106 Må Duen	8.2	2.8	1.4	—	—	T	58	—	Sabb	73	22	Magnus Hellevik, 4150 Vikevåg
107 Må	6.0	1.9	.9	—	—	T	52	—	FM	12	4	Thomas Bø, 4150 Vikevåg
111 Må Torrsund	10.0	1.9	1.3	—	—	T	52	—	Marna	—	16	Normann Voll, 4150 Vikevåg
119 Må	5.8	2.2	1.4	—	—	T	62	—	Sleipn	62	3	Knut Reianes, 4150 Vikevåg
124 Må	6.0	1.9	.9	—	—	T	47	—	Motor	63	3	Daniel Galta, 4150 Vikevåg
126 Må	5.6	1.6	.9	—	—	T	64	—	Marna	64	4	Sverre Svøren, 4152 Østhusvik
127 Må Roald	8.5	2.8	1.6	—	—	T	33	—	Sabb	56	8	Magnus Kilane, 4150 Vikevåg
132 Må	5.6	1.9	.9	—	—	T	—	—	Marna	—	6	Olav Galta, 4150 Vikevåg
135 Må Lars Gunnar	7.2	2.4	1.3	—	—	T	64	—	Leyl	76	35	Gunnar Hodnefjell, 4156 Møsterøy
146 Må	5.6	1.9	.9	—	—	T	43	—	Marna	43	5	Ole Klausen, 4156 Møsterøy
148 Må Pluggen	5.6	1.7	.9	—	—	T	52	—	Glimt	52	3	P.Vareberg, 4082 Vestre Åmøy
157 Må	6.0	1.9	1.3	—	—	T	5	—	—	—	—	—
163 Må Koff	6.7	2.5	.9	—	—	T	66	—	Sabb	66	8	Kåre Nygård, 4158 Bru
164 Må Ja Ja	8.5	1.9	.9	—	—	T	50	—	Wichm	—	8	Peder Hummervoll, 4150 Vikevåg
165 Må Svinten	6.3	1.6	.9	—	—	T	—	—	FM	—	4	Kristen Galta, 4150 Vikevåg
166 Må Pål	6.3	1.9	.9	—	—	T	64	—	Alda	52	5	Børre Skipenes, 4157 Utstein Kloster
169 Må	6.9	2.2	1.1	—	—	T	68	—	Marna	—	6	Olav Galta, 4150 Vikevåg
170 Mkr Vaul	8.5	2.8	1.4	—	—	T	69	—	Sabb	63	16	Jørgen Waula, 4156 Møsterøy
171 Må Teisten	6.8	2.3	1.0	—	—	T	41	—	Marna	—	6	Olav Hummervoll, 4150 Vikevåg
182 Må Svint	7.2	2.5	.9	—	—	P	70	—	Marna	70	12	Eileiv Voll Joster, 4150 Vikevåg
183 Må Sjumann	6.3	1.9	.9	—	—	P	70	—	FM	51	5	Olav S.Hodnefjell, 4156 Møsterøy
184 Må	6.3	1.9	.9	—	—	P	70	—	Marna	60	5	Sigurd Hodnefjell, 4156 Møsterøy
185 Må	5.0	2.2	1.3	—	—	P	69	—	Suzuki	69	7	Kristoffer Eitarvåg, 4150 Vikevåg
186 Må Gunnar	8.8	3.1	1.6	—	—	T	59	—	Sabb	73	30	Jakob Låder mfl, 4150 Vikevåg
187 Må Laksen	8.5	2.5	1.3	—	—	T	63	—	Sabb	63	16	Einar Østhus, 4152 Østhusvik
188 Må	7.2	2.4	1.1	—	—	T	71	—	Sleipn	48	7	Karl Hans Nærbo, 4156 Møsterøy
190 Må Laksen	5.0	1.6	.6	—	—	P	70	—	Motor	70	20	Trygve Risa, 4150 Vikevåg

R-SS Sandnes — tilsynsmann: Bert Taarland, Hana, 4300 Sandnes

1 Må B.A.Aspøy	9.4	2.8	1.7	—	—	T	67	—	Ford	76	120	Bernhard Aspøy,
4 Mkr Bressøy	15.2	5.1	2.3	27	8	T	53	—	Wichm	53	100	Karlo Knutsen, 4320 Sandnes
14 Må Gubben	6.9	1.7	.9	—	—	T	75	—	Sabb	75	8	Lars Gramstad, 4300 Sandnes
16 Må Leik	6.9	1.9	.9	—	—	T	54	—	Sleipn	41	5	Henrik Eilertsen, 4320 Hommersåk
20 Ms Lauvåsbuen	18.7	4.6	2.3	30	8	T	27	53	Wichm	34	40	Torstein Lovås, 4300 Sandnes
21 Må Spiren	6.9	1.9	1.1	—	—	T	37	—	FM	59	6	Alf Amalixsen, Uskekalven, 4320 Hommersåk
25 Må Lykkens Prøve	7.5	2.5	1.4	—	—	T	51	—	Marna	52	8	T.Lovaas, 4300 Sandnes
30 Må Lyn	6.9	2.5	.9	—	—	T	37	—	Alda	37	4	Adolf Mikalsen, 4300 Sandnes
34 Må Prøv	7.5	2.7	1.6	—	—	T	42	—	Marna	64	8	Ole O. Usken, 4300 Sandnes
37 Må Kvikk	6.3	2.2	1.3	—	—	T	30	—	FM	30	4	Ola Breivik Hamre mfl,
39 Må Høle	7.8	2.8	1.	—	—	—	—	—	—	—	—	—
44 Må Breivik	6.6	2.2	.9	—	—	T	52	—	Alda	52	5	Enok Breivik mfl, 4300 Sandnes
46 Må Sjøgutten	7.5	1.9	1.1	—	—	T	48	—	Alda	41	7	Samuel H.lms, 4300 Sandnes
47 Ms Mesan	13.6	5.0	1.8	25	7	T	86	46	Wichm	45	50	Knut Vier mfl, Lauås, 4300 Sandnes
48 Må	5.6	2.2	1.3	—	—	T	49	—	FM	49	4	Knut Vier jr., 4300 Sandnes
49 Må Alf	5.6	1.7	.8	—	—	T	00	56	Gøtav	—	3	Torvald Dreggevik, 4300 Sandnes
51 Må Aspøy	7.2	1.9	1.1	—	—	T	56	—	Marna	64	8	Rasmus Aspøy mfl, 4300 Sandnes
53 Må Alda	6.3	2.2	1.1	—	—	T	45	—	Alda	44	4	Bjarne Osaland mfl, 4300 Sandnes
54 Må Bølgen	6.6	2.2	1.3	—	—	T	44	—	Victor	—	5	T.Selvikvåg, 4328 Høle Høgsfjord
66 Må Ivi	8.2	2.5	.9	—	—	T	47	—	Marna	60	8	Ottar Ommundsen, 4300 Sandnes
68 Må Marna	6.6	1.7	1.3	—	—	T	66	—	Marna	56	7	Håkon Aanensen, 4320 Hommersåk
69 Må Småen	5.2	1.6	.6	—	—	T	46	—	Penta	66	4	Alf Amalixsen, Uskekalven, 4300 Sandnes
70 Mkr Høken Stenevik	13.9	5.3	1.8	24	11	T	08	50	Rapp	55	80	Ingvald Bru mfl, 4328 Høle Høgsfjord
78 Må Flipper	6.9	2.7	1.1	—	—	T	70	—	Sabb	68	8	Jostein Strand, 4328 Høle Høgsfjord
82 Må Knut	9.3	2.8	1.3	—	—	T	—	—	Perkin	—	30	Brdr.Breivik, 4300 Sandnes
83 Må Tine	8.5	2.8	1.3	—	—	T	72	—	Sabb	72	22	John Hauge, Tyrhansv.3, 4300 Sandnes

R-SA Sauda – R-SK Sokndal

Farkostens nummer art og navn	Lengde	Bredden	Dybde	Tonn		Matr. Bygge år	Omb. år	Maskin			Eierens (den korresponderende reders) navn og postadresse
				Br.	Nt.			Merke	Byggear	H.K.	

R-SA Sauda — tilsynsmann: Jon Helle, 4200 Sauda

3	Må	Måken	8.5	2.5	1.3	—	—	T	67	—	Sabb	67	16	Rasmus G.Rasmussen, 4200 Sauda
---	----	-------	-----	-----	-----	---	---	---	----	---	------	----	----	--------------------------------

R-SK Sokndal — tilsynsmann: Jan Bendiksen, 4380 Hauge i Dalane

1	Må	Liv	6.7	2.4	1.0	—	—	T	70	—	Sabb	59	8	Johan Bue, 4380 Hauge i Dalane
3	Må	Solhav	7.2	2.1	1.3	—	—	T	67	—	Marna	67	16	Karsten Bu, 4380 Hauge i Dalane
4	Må	Harald Inge	6.0	1.8	1.3	—	—	T	59	—	FM	59	4	Arne Løyning, 4380 Hauge i Dalane
6	Mkr	Krossholm	14.5	5.0	2.1	25	—	T	54	—	Grenaa	69	165	Arvid Nesvåg mfl, 4380 Hauge i Dalane
7	Må	Trine	7.2	2.7	1.3	—	—	P	75	—	Bukh	75	20	Magnus Larsen, 4380 Hauge i Dalane
8	Må	Sisi	4.5	1.6	.6	—	—	P	73	—	Mercur	64	22	Magnus Larsen, 4380 Hauge i Dalane
9	Må		6.3	1.9	.9	—	—	T	71	—	Marna	71	8	Fridtjof Log, 4380 Hauge i Dalane
11	Må		5.9	1.9	1.1	—	—	T	50	—	Marna	50	4	Birger Log, 4420 Åna-Sira
13	Må		6.3	1.7	.9	—	—	T	24	—	FM	24	2	Gabriel Skjeie, 4380 Hauge i Dalane
14	Må		6.9	1.9	.9	—	—	T	32	—	Sabb	57	5	Konrad Johansen, 4383 Jøssinghamn
16	Ms	Nesvaag	14.1	5.1	2.1	25	8	T	53	—	Calles	64	135	B.J.Nesvåg, 4380 Hauge i Dalane
18	Må	Svanen	7.2	2.5	1.1	—	—	T	61	—	Sabb	61	8	Nils Åmodt, 4380 Hauge i Dalane
19	Må	Gro	7.2	2.4	1.1	—	—	T	55	—	Marna	55	8	Erling Nesvåg, 4380 Hauge i Dalane
20	Må	Delfin	6.5	2.3	1.1	—	—	T	71	—	Marna	57	8	Benjamin J.Nesvåg, 4380 Hauge i Dalane
22	Ms	Solstrand	14.9	5.2	2.0	24	9	T	36	—	Wichm	36	40	Håkon Larsen, 4380 Hauge i Dalane
23	Må	Lyberty	7.2	2.4	1.1	—	—	T	57	—	Marna	57	7	Kåre Løyning, 4420 Åna-Sira
25	Må	Wenche	8.4	3.1	1.3	7	3	T	67	—	Marna	67	24	Leif Ræg, 4380 Hauge i Dalane
26	Må	Rapp	6.9	2.4	1.0	—	—	T	62	—	Marna	62	5	Jakob Bu, 4383 Jøssinghamn
27	Må	Måken	6.6	2.0	.9	—	—	T	65	—	Sleipn	63	5	Henry Lønning, 4380 Hauge i Dalane
31	Mkr	Nygo	22.8	5.6	2.6	80	30	T	51	57	Wichm	58	160	Bjørn Log mfl, 4420 Åna-Sira
34	Mkr	Vågan	14.7	5.0	2.2	25	9	T	68	—	Grenaa	68	165	Alf Nesvåg mfl, 4380 Hauge i Dalane
36	Må	Sirulven	8.0	3.0	1.6	—	—	T	56	—	Sabb	56	6	Adolf Mål, 4420 Åna-Sira
37	Må	Laks	5.3	1.6	.6	—	—	T	70	—	Mercur	—	4	Jan Sand, 4420 Åna-Sira
39	Må	Rask	7.0	2.3	1.7	—	—	T	56	—	Marna	56	8	Kåre Nesvåg, 4380 Hauge i Dalane
40	Må	Prins	6.3	2.0	.9	—	—	T	72	—	Sabb	72	10	Håkon Nesvåg, 4380 Hauge i Dalane
41	Må	Bjorg	6.3	2.2	.9	—	—	T	36	—	Sabb	73	10	Sigurd Olsen, Holmen, 4383 Jøssinghamn
42	Må	Anton	7.2	2.5	1.1	—	—	T	49	—	Marna	56	9	Tønnes Log, 4420 Åna-Sira
45	Mkr	Bygdens Pryd	17.4	5.5	2.7	45	15	T	51	—	Wichm	62	180	Tollak Log mfl, 4420 Åna-Sira
47	Må	Hygga	8.5	2.8	1.3	—	—	T	51	—	Union	48	7	Asbj.Tønnessen, 4383 Jøssinghamn
48	Må	Linda	6.6	2.4	1.1	—	—	T	68	—	Marna	68	8	Arnold Nesvåg, 4380 Hauge i Dalane
50	Mk	Slåtholm	18.0	4.5	2.1	25	6	T	17	52	Caterp	63	180	Harald Sigurdson, 4380 Hauge i Dalane
52	Må	Froy	8.8	3.3	1.7	—	—	T	56	—	Rapp	38	6	John Winterstø, 4383 Jøssinghamn
53	Må	Laxen	6.9	2.5	1.2	—	—	T	73	—	Sabb	72	10	Ole Løgevik, 4380 Hauge i Dalane
54	Mkr	Sølvskjær	15.0	5.1	1.6	24	8	T	54	—	Grenaa	65	120	Gunnar Egeland, 4380 Hauge i Dalane
58	Må	Glimt	6.4	2.4	1.1	—	—	T	72	—	Marna	60	5	Alf Nesvåg, 4380 Hauge i Dalane
60	Mkr	Toftevaag	17.1	4.6	2.0	23	7	T	34	59	Grenaa	64	60	Sigvart Egeland, 4380 Hauge i Dalane
63	Må		6.6	1.6	.9	—	—	T	17	—	Marna	31	4	Tønnes Johansen, 4383 Jøssinghamn
66	Mkr	Rosholm	18.0	5.4	2.4	46	15	T	50	—	GM	69	246	Hjalmar Rognsø mfl, 4380 Hauge i Dalane
70	Må	Svalen	7.4	2.7	1.3	—	—	T	42	—	Rapp	42	7	Sigurd Bu mfl, 4383 Jøssinghamn
71	Må	Kvalen	7.2	2.6	1.3	—	—	T	67	—	Marna	67	16	Magnus Bu, 4383 Jøssinghamn
72	Må	Glimt	8.8	2.5	1.9	—	—	T	69	—	Sabb	69	16	Johan A.Nesvåg, 4380 Hauge i Dalane
73	Må	Glimt	6.9	1.9	1.0	—	—	T	39	—	Marna	39	4	Aksel Ræg, 4383 Jøssinghamn
74	Må	Morild	6.9	2.2	.9	—	—	T	33	—	Marna	33	4	Håkon J.Bu, 4383 Jøssinghamn
75	Må		7.5	2.4	.9	—	—	T	40	—	Real	56	7	T.Vinterstø, 4383 Jøssinghamn
82	Må		6.3	1.7	.9	—	—	T	15	—	C Perf	25	3	P.Scheie, 4380 Hauge i Dalane
83	Må	Sjoleik	6.6	1.9	.9	—	—	T	46	—	Sabb	72	9	Arvid Nesvåg, 4380 Hauge i Dalane
87	Må		6.3	2.0	.9	—	—	T	26	—	Real	26	3	Trygve Vinterstø, 4383 Jøssinghamn
88	Må	Lasse	6.6	2.0	.9	—	—	T	42	—	Marna	33	4	Karl J.Vinterstø, 4383 Jøssinghamn
89	Må	Måken	8.2	2.8	1.3	—	—	T	62	—	Marna	62	16	Sigurd Bu, 4383 Jøssinghamn
91	Må	Neset	6.6	1.4	1.1	—	—	T	53	—	Marna	53	5	John Vinterstø, 4383 Jøssinghamn
95	Må	Hobby	6.6	2.0	.9	—	—	T	35	—	FM	35	5	Bernt Andreassen, 4380 Hauge i Dalane
98	Må	Syd	6.6	2.3	1.2	—	—	T	63	—	Sabb	63	8	Georg Berntsen, 4380 Hauge i Dalane
104	Må	Måken	6.9	2.0	1.0	—	—	T	55	—	Marna	55	5	Jakob J.Bu, 4383 Jøssinghamn
105	Må	Stjernen	6.6	2.4	1.3	—	—	T	45	—	Marna	44	6	Olaf Holmen, 4383 Jøssinghamn

Rogaland

R-SK Sokndal – R-S Stavanger

Farkostens nummer art og navn	Lengde	Bredden	Dybde	Tonn		Matr. Bygge år	Omb. år	Maskin			Eierens (den korresponderende reders) navn og postadresse	
				Br.	Nt.			Merk	Byggeår	H.K.		
106 Må Nadderren	6.6	1.9	1.6	—	—	T	46	—	FM	46	4	Larsinius Mål, 4420 Åna-Sira
109 Ms Klara	11.3	4.0	1.8	—	—	T	15	—	Rapp	15	12	Leif Ræg mfl, 4380 Hauge i Dalane
117 Må	6.3	1.6	.8	—	—	T	15	—	Marna	49	6	Bernh.Ræg, 4380 Hauge i Dalane
120 Må Stranda	6.9	2.3	1.3	—	—	T	48	—	Marna	48	5	Arthur Log, 4380 Hauge i Dalane
125 Må Alfred	6.6	2.3	1.3	—	—	T	26	—	Marna	13	4	Lars Ræg, 4380 Hauge i Dalane
126 Må Harald	6.6	2.2	.9	—	—	T	48	—	Sabb	68	6	Anton Tønnessen, 4383 Jøssinghamn
128 Må Fjordur	6.1	1.9	1.1	—	—	T	27	—	FM	27	4	Leif Midbø, 4380 Hauge i Dalane
135 Må	6.6	2.2	.9	—	—	T	49	—	FM	49	6	Jakob J.Bu, 4380 Hauge i Dalane
139 Må	6.9	2.2	1.3	—	—	T	42	—	Real	27	4	Odd Log, 4420 Åna-Sira
142 Må Trygg	6.6	2.2	1.1	—	—	T	51	—	Sabb	62	8	Johan A.Nesvåg, 4380 Hauge i Dalane
147 Må Duen	6.9	1.9	.9	—	—	T	35	—	Marna	56	5	Håkon Midtbø, 4380 Hauge i Dalane
148 Må Rusk	6.1	1.8	.9	—	—	T	57	—	Marna	56	4	Hans Nesvåg, 4380 Hauge i Dalane
153 Må Kilen	7.5	2.5	1.3	—	—	T	68	—	Marna	68	18	Olau Log, 4420 Åna-Sira
155 Må Flink	8.0	2.8	1.4	—	—	T	40	—	Sabb	55	5	Klarly Holm, 4420 Åna-Sira

R-SO Sola — tilsynsman: Audun Nilsen, 4056 Tananger

1 Må	7.2	2.5	1.1	—	—	T	52	—	Marna	52	8	Bjarne Hellestø, Ølberg, 4053 Ræge
2 Må Havflora	9.4	4.2	1.2	—	—	P	78	—	Perkin	77	35	Terje Ølberg, 4053 Ræge
3 Må	7.2	2.4	1.2	—	—	T	60	—	Marna	60	8	Helge Haga, 4056 Tananger
5 Må Laffen	7.7	2.2	1.3	—	—	T	73	—	Sabb	69	16	Olav Willy Rott, 4056 Tananger
6 Ms Emlj	13.5	5.0	1.7	—	—	T	05	38	Rapp	17	22	Tommas M.Roth mfl, 4056 Tananger
11 Må Leiland	8.2	2.6	1.2	—	—	T	68	—	Leyl	67	36	Konrad Helleberg, 4053 Ræge
20 Må Bigga	7.5	2.6	.9	—	—	T	67	—	Marna	67	16	Inge Birger Rott, 4056 Tananger
21 Må Sleipner	7.5	2.8	1.9	—	—	T	50	—	Sabb	70	12	Kåre O.Roth, 4056 Tananger
31 Må Listabuen	8.5	3.5	2.2	—	—	T	68	—	Marna	68	36	Oluf Soldal, 4053 Ræge
33 Mkr Boie	13.3	4.0	1.6	17	5	T	61	—	GM	73	114	Bjarne Hellestø mfl, 4053 Ræge
34 Må Kvikk	6.3	2.0	.9	—	—	T	60	—	Mercur	74	4	Terje Ølberg, 4053 Ræge
38 Må Tor	8.5	2.8	1.4	—	—	T	68	—	Marna	68	16	Tor Hellestø Ølberg, 4053 Ræge
41 Må Havsul	7.8	2.5	1.3	—	—	T	56	—	Sabb	56	8	Bernhard Simonsen mfl, 4056 Tananger
48 Må	7.6	2.8	1.3	—	—	T	50	—	Glimt	36	7	Thomas M.Rott, 4057 Rott
55 Må Brandy	10.4	2.9	1.9	—	—	P	75	—	Marna	74	42	Ola S.Vigdal mfl, 4053 Ræge
64 Må Ravn	6.4	2.1	1.0	—	—	T	62	—	FM	61	6	Jakob Haga, 4056 Tananger
70 Må Sandy	8.5	2.8	1.1	—	—	P	72	—	Cumm	72	145	Harald Sandøy, 4056 Tananger
77 Må	7.5	2.5	1.3	—	—	T	53	—	Marna	53	8	Kristian Lilleland, 4053 Ræge
83 Må Rottsbuen	6.3	2.2	.9	—	—	T	63	—	Marna	55	8	Rolf T.Roth, 4057 Rott
94 Må Ternen 2	7.8	2.6	1.3	—	—	T	47	—	Sabb	74	22	Bjarne Rott, 4056 Tananger
100 Må Mågen	5.1	1.8	.6	—	—	P	69	—	Evinr	69	9	Ola S.Vigdel, 4053 Ræge
103 Ms Norvig	13.6	4.6	2.0	18	6	T	19	53	Rapp	36	29	Bjarne Rott, 4056 Tananger
106 Ms Brønnes	13.2	4.6	1.9	21	6	T	37	57	Calles	60	75	Berton Roth, 4056 Tananger
113 Må Skvett	6.6	2.2	.9	—	—	T	67	—	Sabb	67	8	Sivert Ølberg, 4053 Ræge
118 Må Fiskaren	8.2	2.5	1.6	—	—	T	—	—	Marna	55	8	Alf Roth, 4053 Ræge
126 Må Vivi	7.2	2.3	1.3	—	—	T	59	—	Marna	59	8	Ole S.Vigdel, 4053 Ræge
132 Må	5.3	1.6	.8	—	—	T	63	—	Johns	63	5	Gustav Kittelsen, 4056 Tananger
144 Må Tora	6.0	1.9	.9	—	—	T	—	—	Glimt	40	5	Kristian E.Jåsund, 4056 Tananger
152 Må	7.8	2.5	2.4	—	—	T	64	—	Marna	58	12	Helmik Stranden, 4056 Tananger
165 Må	5.9	1.9	.8	—	—	T	41	—	FM	53	4	Lars Laugaland, 4050 Sola
190 Må	7.8	2.7	1.3	—	—	T	65	—	Marna	64	16	Ole Haga, 4056 Tananger

R-S Stavanger — tilsynsman: Olav Landsnes, Rogaland Fiskarlag, 4000 Stavanger

1 Må Cato	5.6	2.0	1.1	—	—	T	75	—	Sabb	67	10	Kristoffer Solvik, Langøy, 4000 Stavanger
2 Må Fia	9.4	2.8	1.1	—	—	T	71	—	Perkin	71	42	Oluf Myrnes, Runev.3, 4020 Buoøy
3 Må Sjøleik	8.5	2.4	1.6	—	—	P	77	—	Sabb	77	30	Lars Jekteberg, Dusevikv.92, 4000 Stavanger
4 Må Maria	7.5	2.2	.9	—	—	T	65	—	Sabb	65	16	Rasmus Bergsagel, Sunde, 4042 Hafrsfjord
5 Må	6.0	1.7	1.1	—	—	T	60	—	Sleipn	60	3	Kåre L.Pedersen, Tasta, 4000 Stavanger
6 Må Tom	6.2	2.4	.6	—	—	P	75	—	Marna	75	8	Edvard Thomassen, 4023 Roaldsøy
7 Må Skippy	7.8	2.7	1.3	—	—	T	70	—	Sabb	70	16	Thomas Skjeveland, 4042 Hafrsfjord
9 Mkr Solfrid 1	20.0	5.5	2.4	49	27	T	44	—	Caterp	65	325	Arne Hundsnes mfl, Hundvåg, 4000 Stavanger
12 Må Dotti	8.2	2.7	1.3	—	—	T	56	—	FM	57	10	Erling Bakken, Engøy 13, 4000 Stavanger

R-S Stavanger

Farkostens nummer art og navn	Lengde	Bredde	Dybde	Tonn		Matr.	Bygge år	Omb. år	Maskin			Eierens (den korresponderende reders) navn og postadresse
				Br.	Nt.				Merke	Byggeår	H.K.	
16 Må Kobben	7.5	2.7	1.1	—	—	T	55	—	Marna	57	8	Arvid Luåde, 4080 Austre Åmøy
17 Må Skarven	8.8	2.8	1.6	—	—	T	75	—	Bedf	75	65	Arthur Tveit mfl, 4023 Roaldsøy
18 Må	7.2	1.9	.9	—	—	T	47	—	Sleipn	47	7	Marthon E.Jonassen, Roaldsøy, 4000 Stavanger
19 Mkr Sigma	13.3	4.9	2.0	22	7	T	56	—	Rapp	56	56	B.Jakobsen, Skonnertv.18, 4020 Buøy
20 Må Marna	7.8	2.8	1.3	—	—	T	57	—	Marna	57	6	Knut Thorsen, Ormøy, 4000 Stavanger
21 Må Silje	6.3	1.9	.8	—	—	T	56	—	Marna	56	3	Sverre Wilhelmsen, 4023 Roaldsøy
22 Må Ståle	9.4	2.8	1.3	—	—	T	67	—	Perkin	67	35	Kåre Fredheim, Kristianslys, 4000 Stavanger
23 Mkr Charlott	18.3	5.1	2.4	39	14	T	44	—	Wichm	44	50	Gustav Wilhelmsen mfl, Roaldsøy, 4000 Stavanger
25 Må Oder	7.5	2.4	1.2	—	—	T	59	—	Marna	60	8	Jens Eie, Vassøy, 4000 Stavanger
26 Må	5.0	1.9	.8	—	—	T	38	—	Johns	74	4	Waldemar Lunde, 4080 Austre Åmøy
29 M Liafjeld	38.8	6.8	3.0	229	105	S	36	20	Wichm	64	64	
30 Mkr Vitamin	23.7	7.3	2.7	99	41	T	47	—	Alpha	64	300	K.Heng mfl, Bjørnøygt.36, 4000 Stavanger
32 Må	5.3	1.6	.8	—	—	T	75	—	Mercur	75	7	Alv Ramsfjell, Hundvåg, 4020 Stavanger-Buøy
33 Må	5.0	1.4	.8	—	—	T	35	—	Cresc	64	4	Torvald Knutsvik, Hundvåg, 4000 Stavanger
36 Må	9.7	2.8	1.3	—	—	P	77	—	Ford	76	69	R.Gjerde, Bjørnøygt.4, 4000 Stavanger
37 Må Kos	8.5	2.5	1.3	—	—	T	70	—	Sabb	70	16	Oswald Sunde, 4042 Hafrsfjord
38 Må	4.7	1.6	.8	—	—	T	—	—	Yahama	77	3	Sverre Steinsøy, 4023 Roaldsøy
42 Mk Nordlys	15.4	4.5	1.8	—	—	T	42	—	Brunv	68	60	R.Svendsen, Eigenesvn.101, 4000 Stavanger
43 Må	8.8	2.8	1.1	—	—	T	76	—	Sabb	76	30	B.Kjøllevik, Bol.Wiesegt.3, 4000 Stavanger
44 Må Nordvik	4.7	1.6	.9	—	—	P	76	—	Mercur	76	4	Leonard Kamsrud, Tunøy, 4000 Stavanger
46 Må	6.9	2.4	1.1	—	—	T	53	—	Volvo	69	15	R.A.Leighton, Steinst.V.25a, 4000 Stavanger
55 Må Kalotten	6.3	2.2	.9	—	—	T	61	—	FM	59	4	Sivert Sivertsen, Roaldsøy, 4000 Stavanger
57 Må Havorn	8.2	2.5	1.3	—	—	T	57	—	Sleipn	57	10	S.Sivertsen, Kalhammarv.28, 4000 Stavanger
60 Ms Vesla	11.3	3.6	1.9	—	—	T	48	—	Rapp	49	17	Jacob Endresen, Vassøy, 4000 Stavanger
61 Må Makrellen	9.6	2.8	1.3	—	—	T	54	60	Marna	55	24	Johan Steinsøy, Vassøy, 4000 Stavanger
64 Ms Kari	13.7	4.7	2.1	22	7	T	38	—	Wichm	28	20	Jørgen Jørgensen mfl, Engøy, 4000 Stavanger
65 Må Crescent	6.3	1.3	.8	—	—	T	48	—	Cresc	—	4	Johan G.Roaldsøy, Roaldsøy, 4000 Stavanger
67 Må Truman	8.2	2.5	1.3	—	—	T	60	—	Sabb	64	16	Torger Meling, 4042 Hafrsfjord
69 Må Sjur	7.2	2.2	.9	—	—	T	39	—	Marna	54	8	W.Wilhelmsen, Hundvåg, 4000 Stavanger
70 Må Jo	5.5	1.9	1.1	—	—	T	67	—	Johns	71	4	Ottar Bjørnsen, Arbeiderg.8, 4000 Stavanger
82 Må Twisten	7.8	2.7	1.6	—	—	T	45	—	Marna	46	6	Sofus Rødder, Nymannsgt.80, 4000 Stavanger
83 Mk Juno	13.2	3.9	1.3	—	—	T	05	43	Gray	—	12	Otto A.Madsen, Skolegt.21, 4000 Stavanger
85 Må Gubben	6.6	2.4	1.1	—	—	T	57	—	Marna	57	5	Steinar Helgeland, 4024 Vassøy
86 Må Jala	9.3	2.9	1.3	7	3	T	71	—	Bedf	71	98	Jan Husebø, 4042 Hafrsfjord
88 Mkr Yota	15.7	5.1	1.6	24	7	T	56	63	Volda	56	70	Bertel L.Bertelsen, Vassøy, 4000 Stavanger
94 Må Tulipan	8.2	2.5	1.3	—	—	T	58	—	Marna	58	8	Arne Gundersen, Roaldsøy, 4000 Stavanger
103 Må Fremad	7.1	2.4	1.3	—	—	T	37	—	Marna	37	4	Olaf Eide, Engøy 27, 4000 Stavanger
104 Ms Haver	12.8	4.7	1.5	19	6	T	19	—	Union	30	30	Tor Vika, Buøygt., 4000 Stavanger
105 Må Trygg	6.1	1.6	1.1	—	—	T	29	—	Marna	50	5	Tomas Tomassen, Ormøy, 4000 Stavanger
112 Må Truls	7.5	2.										
115 Mkr Panser	15.2	5.0	2.2	24	7	T	50	—	Wichm	63	150	B.Jonassen mfl, Engøy 27c, 4000 Stavanger
116 Ms Havfruen	14.3	4.9	2.1	25	7	T	39	—	Rapp	39	45	Arnt Hundsnæs, Hundvåg, 4000 Stavanger
119 Må Kraftig	8.5	2.4	1.3	—	—	T	33	—	Sleipn	33	6	Ludvik Ludviksen, Vassøy, 4000 Stavanger
136 Må Irene	8.5	3.0	1.3	—	—	T	52	—	Marna	41	6	K.Johannessen, Engøy 27 A, 4000 Stavanger
149 Ms Bianka	13.8	5.0	2.1	25	7	T	52	—	Leyl	71	150	Niils Odland, Hillevåg, 4010 Hillevåg
156 Ms Pål	10.4	3.0	1.4	7	—	T	36	—	Rapp	39	17	Berge Endresen, 4024 Vassøy
158 Må Faksen	7.2	2.2	1.3	—	—	T	45	—	Marna	45	6	S.A.Steen, Kalhammeren 29, 4000 Stavanger
160 Må Rusken	8.2	2.8	1.3	—	—	T	58	—	Sabb	63	16	Jakob Halvorsen, 4042 Hafrsfjord
162 Må Odin	6.6	2.2	1.0	—	—	T	43	—	FM	53	6	Ludvig Ludvigsen, Vassøy, 4000 Stavanger
163 Mk Unåon	14.6	4.2	1.7	19	2	T	30	1Ê	Unåon	34	30	Dagfinn Tveit, Roaldsøy,
164 Må Ole	6.6	1.9	1.1	—	—	T	27	—	Lister	61	4	Lauritz Kamsrud mfl, Tunøy, 4000 Stavanger
169 Må Petter	5.0	1.3	.6	—	—	T	50	—	Husqv	61	4	Lauritz Kamsrud mfl, Tunøy, 4000 Stavanger
183 Må Havsul	8.2	2.8	1.3	—	—	T	59	—	Sleipn	59	10	Johan Rossbakk, Roaldsøy, 4000 Stavanger
190 Må Solid	8.5	2.8	1.3	—	—	T	58	—	Sleipn	58	10	Mikal Kvalvåg, Ormøy, 4000 Stavanger
198 Må Jonsen	5.6	1.9	.9	—	—	T	47	—	Marna	47	4	Ingv.E.Roaldsøy, Roaldsøy, 4000 Stavanger
201 Må Bossass	5.8	2.0	.9	—	—	T	58	—	FM	58	6	Anton Nilsen, Roaldsøy, 4000 Stavanger
206 Må Morfar	8.5	2.7	1.3	—	—	T	62	—	Marna	62	16	K.E.Roaldsøy, Roaldsøy, 4000 Stavanger
218 Må Fram	7.3	2.2	.9	—	—	T	60	—	Glimt	35	8	Trygve Hansen,
234 Må Måken	8.2	2.8	1.3	—	—	T	37	—	Marna	57	8	Rasmus Olsen, Hundvåg, 4000 Stavanger
235 Må Torvald	8.5	2.8	1.4	—	—	T	37	—	Marna	58	8	Lars Knutsvik, Hundvåg, 4000 Stavanger
244 Ms Liv	10.5	3.8	1.3	9	3	T	37	59	Union	34	20	K.Solvik, Langøy, 4000 Stavanger
245 Må Svint	7.5	2.8	1.3	—	—	T	57	—	Marna	57	7	Thomas Bjørnøy, Bjørnøy, 4000 Stavanger

Rogaland

R-S Stavanger – R-ST Strand

Farkostens nummer art og navn	Lengde	Bredde	Dybde	Tonn		Matr.	Bygge år	Omb. år	Maskin			Eierens (den korresponderende reders) navn og postadresse
				Br.	Nt.				Merke	Byggeår	H.K.	
252 Mk Tunsey	11.9	3.5	1.9	—	—	T	43	—	Perkin	—	85	L.A.Kamsrud, Tunsey, 4000 Stavanger
256 Må Håpet	8.3	2.5	1.3	—	—	T	57	—	Sleipn	57	10	Barhard Hille mfl, Hundvåg, 4000 Stavanger
258 Må Sjøblomsten	8.2	2.5	1.3	—	—	T	56	—	Marna	56	8	B.Henriksen, Hundvåg, 4000 Stavanger
259 Må Sleipner	7.8	2.5	1.1	—	—	T	30	—	Sleipn	30	6	Johannes L.Vassøy, Vassøy, 4000 Stavanger
263 Mkr Glunt	11.3	3.5	1.9	—	—	T	40	—	Rapp	40	17	Harald Jøssang mfl, Roaldsøy, 4000 Stavanger
271 Må Robin Crusoe	8.6	2.8	1.3	—	—	T	39	—	Sleipn	52	10	Sigurd Haaland, Dusevik, 4000 Stavanger
273 Må Glimt	6.9	2.1	.9	—	—	T	34	—	Glimt	39	5	Elmer Lunde, 4080 Austre Åmøy
276 Må Frekken	6.3	2.1	.9	—	—	T	52	—	Real	58	6	Knut Meling, 4080 Austre Åmøy
279 Må Leik	7.8	2.5	1.3	—	—	T	53	—	Marna	53	8	Lars Wilhelmsen, 4023 Roaldsøy
281 Mk Eno	11.5	3.5	1.6	—	—	T	53	—	Rapp	48	17	Bjarne Vassøy, Vassøy, 4000 Stavanger
282 Må Rune	8.2	2.8	1.1	—	—	T	63	—	Marna	59	8	B.Borgersen, Hundvåg, 4000 Stavanger
285 Mkr Trål	11.0	3.1	1.6	—	—	T	52	—	Marna	71	42	Johan Gundersen, Roaldsøy, 4000 Stavanger
293 Må	4.7	1.4	.6	—	—	P	67	—	Sleipn	60	5	K.Fredheim, Kristianslyst, 4000 Stavanger
294 Må Teddy	5.0	1.6	.8	—	—	T	—	—	Cresc	66	4	Bernt Svendsen, Hundvåg, 4000 Stavanger
296 Må Bølgen	8.8	2.8	1.6	—	—	T	67	—	Marna	57	24	Knut Heng, 4042 Hafrsfjord
298 Må Flex	7.8	2.5	1.3	—	—	P	67	—	Sabb	67	8	L.Larsen, Nymannsv.169 A, 4000 Stavanger
299 Må Småen	6.3	2.0	.9	—	—	T	53	—	Marna	53	3	Elias Engøy, Engøy, 4000 Stavanger
300 Mk Ringo	* 49.1	7.5	4.3	441	196	S	49	72	Wichm	66	750	K/S M/S Ringo, Bjørnøyt.4, 4000 Stavanger

R-ST Strand — tilsynsmann: Jan Langvik, 4120 Tau

2 Må Foss	8.5	2.8	1.4	—	—	T	68	—	Perkin	68	36	Lars Vervik, 4120 Tau
4 Må Pål	4.9	1.3	.5	—	—	T	70	—	Cresc	66	4	Lars Skaar, 4120 Tau
7 Må Sterk	7.5	1.9	.9	—	—	T	58	—	Sleipn	58	7	Trygve Lauvåsvåg, 4100 Jørpeland
9 Må	8.5	2.8	1.3	—	—	T	78	—	Sabb	77	22	Torstein Fiskå, 4120 Tau
12 Må Lyngholm	8.2	2.8	1.9	—	—	T	53	—	Marna	53	8	Trygve Heng, 4120 Tau
14 Må Måken	7.5	2.5	1.1	—	—	T	44	—	Real	45	6	Tomas Nygård, 4100 Jørpeland
15 Må Alken	6.9	2.5	1.3	—	—	T	52	—	Marna	52	5	Sverre Fiskå, 4122 Fiskå
17 Må Ternen	8.5	2.5	1.1	—	—	T	69	—	Sabb	69	16	Torleif Skartveit, Botne, 4100 Jørpeland
18 Mkr Bølgen	* 8.1	2.7	.9	5	1	P	75	—	Sabb	75	30	Otto Idso, 4102 Idse
19 Mg Tro	10.0	3.5	1.9	—	—	T	70	—	Marna	70	40	Kasper Kallesten, 4100 Jørpeland
25 Mkr Diann	* 17.4	5.5	2.6	45	15	T	63	—	Caterp	63	300	Lars Vervik mfl, 4120 Tau
28 Må Glimt	5.0	2.9	.5	—	—	T	70	—	Cresc	67	5	Åge Tytlandsvik, Sørskår, 4122 Fiskå
29 Må Svintene	6.9	2.6	1.4	—	—	T	70	—	Marna	53	8	Ola Tytlandsvik, 4120 Tau
35 Ms Brødrene	12.8	4.3	1.8	14	4	T	33	—	Rapp	51	29	Tor T.Barka, 4100 Jørpeland
37 Må Karino	9.1	3.1	.6	—	—	T	76	—	Sabb	75	22	Magne Rosså, 4120 Tau
38 Må Fiskeren	7.3	2.8	1.3	—	—	T	50	—	Sabb	50	5	Sven Ur, 4122 Fiskå
39 Mkr Elmaba	* 16.0	5.1	1.9	25	8	T	54	—	Caterp	77	190	Maudius Kvinesland, 4100 Jørpeland
41 Må Trygg	5.6	2.0	.9	—	—	T	56	66	Marna	66	4	Kasper Kallesten, 4100 Jørpeland
44 Må Jøring	7.8	2.5	1.3	—	—	T	70	—	Marna	55	8	Jørgen Heng, 4120 Tau
45 Må Rolten	7.4	2.2	.9	—	—	T	34	—	Sleipn	38	5	Olav Runestad, 4120 Tau
47 Må Stegg	7.0	2.4	1.1	—	—	T	47	—	Marna	61	8	Albert Tjostheim, 4120 Tau
59 Må Monar	6.0	2.3	1.0	—	—	T	57	—	Real	50	4	Hjarrand Kleven, 4120 Tau
66 Ms Duen	13.6	4.9	2.0	25	8	T	36	—	Wichm	30	40	Magnus T.Barka, 4100 Jørpeland
68 Må Havsul	8.5	2.8	1.4	—	—	T	36	—	FM	36	10	Toralf Nygård, 4100 Jørpeland
69 Må Mågen	7.4	2.7	1.1	—	—	T	51	—	Marna	77	20	Karsten Vervik, 4120 Tau
71 Må Håbet	7.8	3.0	1.3	—	—	T	67	—	Marna	67	16	Arne Fundingsland, 4120 Tau
73 Må Spiren	7.2	2.3	1.3	—	—	T	46	—	Marna	53	8	Per P.Idso, 4102 Idse
74 Må Pytsan	5.6	1.6	1.0	—	—	T	59	—	Marna	48	4	Oskar R.Idso, 4102 Idse
75 Må Rask	8.8	3.1	1.4	—	—	T	64	—	Marna	65	16	Rasmus T.Idso, 4102 Idse
76 Må Petter	9.4	3.0	1.6	—	—	T	70	—	BMC	70	52	Otto Idso, 4102 Idse
78 Må Kobben	6.9	2.3	1.3	—	—	T	39	—	Real	39	5	Martin Notvik, 4100 Jørpeland
82 Må Måken	8.5	2.5	1.3	—	—	T	44	—	Reilst	25	6	Karl Skiftesvik, 4122 Fiskå
87 Må	6.3	2.5	.8	—	—	T	62	—	Marna	62	8	Mikal Ur, 4120 Tau
90 Mk Fremad li	* 22.0	5.1	2.3	47	13	T	88	59	Brunv	59	160	Ivar Lovås mfl, 4100 Jørpeland
91 Må Laksen	5.3	1.6	.9	—	—	T	62	—	Tomos	73	4	Lars Tundingsland, 4120 Tau
92 Må Måken	5.3	1.6	.6	—	—	T	—	—	Marna	53	16	Ivar Lovås, 4100 Jørpeland
95 Må Fisker	8.5	2.8	1.3	—	—	T	—	—	Rapp	32	7	Levin Heng, 4120 Tau
115 Må Sjøgutt	8.2	3.1	1.6	—	—	T	24	—	Marna	46	6	Bernh.Kvalvåg, 4102 Idse
126 Må	7.2	2.2	.9	—	—	T	47	—	Marna	48	5	Torbj.Idso, 4102 Idse
140 Mg Haring	6.9	2.5	1.2	—	—	T	58	—	Marna	59	5	E.Kjøllevik, 4120 Tau

R-ST Strand – R-TV Tysvær

Farkostens nummer art og navn	Lengde	Bredden	Dybde	Tonn		Matr. Bygge år	Omb. år	Maskin			Eierens (den korresponderende reders) navn og postadresse	
				Br.	Nt.			Merke	Byggeår	H.K.		
142 Må	5.3	1.6	.6	—	—	T	64	—	Cresc	64	4	Torbjørn Idse, 4102 Idse
144 Mk Luma	14.7	5.1	1.7	25	7	T	53	—	Union	53	60	Karsten Vervik, 4120 Tau
147 Må Egil	4.7	1.4	.5	—	—	T	45	—	Cresc	62	4	Johannes Ur, 4122 Fiskå
151 Må	4.7	1.4	.6	—	—	T	56	—	Johns	58	5	Thorleif Idsal,
160 Må Sjøgut	4.7	1.5	.6	—	—	T	62	—	Rresc	64	8	Bjørn Idse, 4102 Idse
162 Må Tobbias	7.9	2.8	1.3	—	—	T	65	—	Sabb	65	16	Torkel Langevoll, 4123 Sør-Hidle
167 Må Smilet	6.4	2.2	1.6	—	—	T	—	—	Alda	53	5	Georg Berge, 4100 Jørpeland

R-SD Suldal — tilsynsmann: Bjørn Bøen, 4140 Erfjord

2 Må Skårungen	8.2	2.5	1.3	—	—	T	64	—	Marna	64	16	Einar Sildelid, 4195 Hebnes
3 Må Rask	6.6	2.2	1.6	—	—	T	46	—	Alda	—	5	Leif Jonassen, 4190 Jelsa
4 Mkr Rodian	9.8	3.5	1.6	8	2	T	65	—	GM	65	86	Erling Bøen, 4140 Erfjord
6 Må Brilliant	6.0	2.2	1.1	—	—	T	63	—	Sleipn	64	5	Sigurd Løvik, 4192 Marvik
7 Må Tor	6.3	2.3	.9	—	—	T	60	—	Marna	60	5	Knut Ås, 4190 Jelsa
8 Må Lyn	6.6	2.2	1.1	—	—	T	38	—	Glimt	38	5	Paul Vågane, 4140 Erfjord
9 Må Sjølivet	8.2	2.9	1.2	—	—	T	38	—	Sabb	61	5	Karl Bjørkhaug, 4192 Marvik
12 Mg Kvikk	7.5	2.8	.9	—	—	T	64	—	Sabb	—	8	Bjarne Solvang, 4140 Erfjord
13 Må Snøgg	6.0	1.7	.8	—	—	T	66	—	Marna	66	24	Dagfinn Røgenes, 4140 Erfjord
14 Må Ventura	9.6	2.5	1.4	—	—	T	73	—	Marna	72	28	Otto Bjerga, 4230 Sand
15 Må Havglimt	7.8	2.8	1.3	—	—	T	38	—	Marna	60	8	Sigmund Eide, 4198 Foldøy
16 Må Sport	8.0	2.3	1.2	—	—	T	53	—	Sabb	50	5	T. Torsteinbø jr., 4195 Hebnes
17 Må Lillebror	5.8	1.6	.8	—	—	T	48	—	Jap	60	5	A. Torsteinbø, 4195 Hebnes
18 Må Normann	4.7	1.4	1.0	—	—	T	68	—	Mercur	68	20	Helge Normann Husevåg, 4230 Sand
19 Må Steinar	6.3	1.9	.8	—	—	T	55	—	Sleipn	50	5	Harry Husevåg, 4230 Sand
20 Må Kvassen	5.8	1.6	.8	—	—	T	66	—	Marna	66	4	Anton Tednes, 4140 Erfjord
21 Må Max	5.3	1.9	.9	—	—	T	51	—	Motor	—	3	Anders Kleiveland, 4230 Sand
22 Må Sjøliv	8.2	2.8	1.1	—	—	T	—	—	Sabb	70	12	Nils Tveit, 4140 Erfjord
23 Må Rapp	7.1	2.3	.9	—	—	T	61	—	Sleipn	61	5	Gundvald Kalvik, 4190 Jelsa
24 Ms Marry	11.0	4.4	2.2	—	—	T	07	—	Wichm	31	20	Berge Jonassen, 4190 Jelsa
25 Må Laksen	5.5	1.6	.9	—	—	T	67	—	Mercur	73	4	Giske Pedersen, 4198 Foldøy Ryfylke
28 Må Pilen	6.0	1.6	.9	—	—	T	65	—	FM	65	4	Otto Bjerga, 4230 Sand
29 Må Kvikk	9.7	3.3	1.4	—	—	T	55	—	Wichm	65	12	Anton Tednes, 4140 Erfjord
32 Må Havdur	7.5	2.2	1.6	—	—	T	43	—	Glimt	37	8	Hans Røgenes, 4140 Erfjord
36 Må Bueren	5.3	1.6	.5	—	—	T	72	—	Mercur	75	4	Birger Pedersen, 4198 Foldøy
38 Må Oskar	8.2	2.7	1.6	—	—	T	37	—	Sabb	64	12	Leif Jonassen, 4190 Jelsa
40 Ms Veahav	* 18.1	5.1	2.1	35	12	T	59	66	Wichm	39	50	Jostein Tveiterå mfl, 4190 Jelsa
42 Må Terje	7.2	2.5	1.3	—	—	T	59	—	Glimt	58	8	Ola Ur, 4140 Erfjord
60 Må Koffen	5.6	1.6	1.1	—	—	T	69	—	Sabb	—	4	Osmund Ersdal, 4210 Vikedal
73 Må Nordnes	6.0	1.6	.9	—	—	T	52	—	Sleipn	60	4	Ludvig Øvrebo, 4192 Marvik
80 Mkr Bøen Senior	* 19.8	5.2	2.7	49	13	T	65	—	Alpha	65	220	Edvard Bøen mfl, 4140 Erfjord
81 Mkr Flipper	7.6	2.5	1.6	—	—	P	67	—	Sabb	67	16	Guttorm Sandvik, 4198 Foldøy Ryfylke
82 Må Teisten	6.6	2.4	1.1	—	—	T	68	—	Marna	58	5	Kåre Ur, 4140 Erfjord
84 Må Sprettus	7.5	2.1	1.1	—	—	T	59	—	Real	60	8	Karl Stuvik, 4190 Jelsa
102 Ms Nor	11.6	4.2	1.8	14	4	T	05	45	Rapp	48	24	Kåre Sillelid, 4195 Hebnes

R-TV Tysvær — tilsynsmann: Trygve Baustad, 5570 Grindafjord

2 Må Alken	7.2	2.6	.7	—	—	T	67	—	Sabb	67	8	Magne Hettervik mfl, 5556 Hervik
5 Må Golle	6.0	2.0	1.2	—	—	T	56	—	Marna	56	5	Ingolf Helle, 5562 Hinderåvåg
10 Må Pluggen	6.9	2.6	1.3	—	—	T	51	—	Sabb	61	8	Toileif Steinsvik, 5556 Hervik
11 Må	6.5	2.6	1.2	—	—	T	63	—	Sabb	62	8	John Aarvik, 5554 Kårstø
14 Må Joker	6.9	2.2	.9	—	—	T	77	—	Sabb	77	10	Magnus Odland, 5553 Slåttevik
15 Må Fangst	8.8	3.1	1.6	—	—	T	68	—	Sabb	67	16	Nils Odland, 5552 Gismarvik
16 Må Boysen	7.5	2.5	1.3	—	—	T	48	—	Marna	60	8	Jakob Skogøy, 5556 Hervik
18 Må Tro	8.2	3.5	1.6	—	—	T	55	—	Sleipn	55	7	Guttorm Narrevik, 5556 Hervik
19 Må Langøy	7.2	2.5	1.3	—	—	T	60	—	Sabb	77	10	Tor Vall, 5564 Muslandsvåg
20 Mht Toftøysund	* 28.1	7.0	3.4	150	56	S	77	—	Alpha	76	680	Edvin Bakkevik mfl, 5564 Muslandsvåg
23 Mg Siggen	* 10.0	3.0	1.1	8	3	P	74	—	Ford	74	100	Sigmund Østebøvik, 5564 Muslandsvåg
25 Må Sabb	8.2	2.8	1.6	—	—	T	52	—	Sabb	72	22	Konrad Håsto, 5550 Førland

Rogaland

R-TV Tysvær

Farkostens nummer art og navn	Lengde	Breidde	Dybde	Tonn		Matr. Bygge år	Omb. år	Maskin			Eierens (den korresponderende reders) navn og postadresse	
				Br.	Nt.			Merke	Byggear	H.K.		
29 Må Falken	6.6	2.2	.9	—	—	T	48	—	FM	60	6	Martin H.Ørke, 5565 Yrkje
30 Mk Kallekodd	27.1	5.8	2.8	87	39	T	46	59	Union	55	150	L.Kallekodd mfl, 5556 Hervik
31 Må Pedro	6.3	1.9	.9	—	—	T	52	—	Marna	56	5	Leif Vesterøy, 5550 Førland
32 Må Måken	6.0	1.9	.9	—	—	T	50	—	FM	50	6	Konrad Nordgård, 5565 Yrkje
33 Ms Borgøyfjord	18.3	5.3	2.6	42	15	T	49	—	Gardn	66	200	L.Hettervik, 5556 Hervik
34 Mkr Småen	10.4	3.8	1.6	—	—	T	73	—	Ford	73	70	Harald Holgersen mfl, 5553 Slåttevik
35 Må Sjøglimt	6.9	2.2	.9	—	—	T	53	—	Sabb	71	10	Johannes Odland, 5550 Førland
37 Må Fisken	8.2	2.8	1.3	—	—	T	36	—	Sleipn	—	6	Birger Odland, 5553 Slåttevik
39 Må Espen	7.0	2.3	.7	—	—	P	76	—	Sabb	76	10	Endre Østebøvik, 5564 Muslandsvåg
40 Må Måken	8.8	2.8	1.6	—	—	T	69	—	Sabb	69	16	Theodor Nilsen, 5552 Gismarvik
43 Må Kvikken	5.6	1.6	.8	—	—	T	59	—	Marna	59	5	Sigvald Djursvoll, 5564 Muslandsvåg
44 Må Nesbuen	7.2	2.2	1.3	—	—	T	51	—	FM	51	7	Anders Lund, 5564 Muslandsvåg
48 Må Morellen	6.6	2.2	1.1	—	—	T	70	—	Marna	58	6	Rasin Surnevik, 5553 Slåttevik
49 Må Sleipner	6.9	2.4	1.1	—	—	T	49	—	Sleipn	52	7	Eivind Jakobsen, 5567 Skjoldastraumen
50 Mkr Bådsvik	21.2	5.6	2.6	49	13	T	59	—	Caterp	74	275	Halvor Bådsvik mfl, 5567 Skjoldastraumen
51 Må Kvikken	6.0	2.0	1.1	—	—	T	47	—	Marna	58	5	K.Høyvik, 5567 Skjoldastraumen
52 Må Fram	6.0	2.0	1.3	—	—	P	73	—	Sabb	72	8	Torgeir Borgenvik, 5564 Muslandsvåg
56 Må Ole Johan	8.2	2.5	1.3	—	—	T	52	—	Marna	51	12	Arent Hettervik, 5556 Hervik
61 Må Fisk	6.7	2.4	.9	—	—	T	57	—	Sabb	57	8	Jakob E.Yrke, 5565 Yrkje
62 M Neptun	7.8	2.4	1.1	—	—	P	71	—	Sabb	71	20	Magnar Østebøvik, 5568 Steinbru
63 Må Laksen	5.3	1.8	.8	—	—	T	55	—	Suzuki	77	4	Arne Voll, 5564 Muslandsvåg
64 Må Teisten	8.2	2.8	1.6	—	—	T	53	—	Marna	53	8	Edvart Susort, 5553 Slåttevik
66 Må Ålen	5.6	1.7	.9	—	—	T	68	—	Marna	68	4	Olav Odland, 5550 Førland
67 Må Laksen	5.3	1.6	.6	—	—	T	66	—	Mercur	73	4	Johannes Aaserød, 5562 Hinderåvåg
73 Må Snygg	8.5	2.2	1.3	—	—	T	40	—	Marna	58	8	Ivar Surnevik, 5512 Røysund
75 Må Porsen	5.8	1.6	.8	—	—	T	—	—	Glimt	51	3	Trygve Jøsang, 5553 Slåttevik
76 Må Sjøglimt	8.8	3.0	1.6	—	—	T	56	—	Sabb	64	12	O.Høyvik, 5567 Skjoldastraumen
79 Må Sambo	8.2	2.5	1.1	—	—	T	57	—	Marna	57	7	Sivert Gismarvik, 5512 Røysund
81 Må Fram	6.3	2.0	.9	—	—	T	51	—	Marna	52	5	Ola Bredal, 5565 Yrkje
83 Må Hein	6.0	1.9	.9	—	—	T	55	—	Marna	55	5	Ole Halvorsen, 5565 Yrkje
87 Må Ottar	8.2	2.5	1.6	—	—	T	60	—	Sabb	75	18	Andreas Susort, 5564 Muslandsvåg
89 Mkr Skogholm	19.4	5.3	2.4	50	13	S	62	—	Rulles	74	240	Ole O.Hettervik mfl, 5556 Hervik
92 Må Torvåk	7.8	2.5	1.9	—	—	T	48	—	Ford	75	39	Bernhard Håsto, 5550 Førland
98 Mkr Gulaskjær	10.4	2.5	1.6	—	—	S	59	70	BMC	61	70	Torstein Bakkevik mfl, 5564 Muslandsvåg
99 Må Alv	6.7	2.4	.9	—	—	T	56	—	FM	56	6	Einar Stølsvik, 5565 Yrkje
100 Må Ternen	7.8	2.5	1.4	—	—	T	30	—	Sabb	74	30	Nils Nygård, 5564 Muslandsvåg
102 Må Fram	5.3	1.6	.9	—	—	T	25	—	Glimt	25	3	Ragnvald Amdal, 5560 Nedstrand
103 Må Svint	6.0	1.9	.9	—	—	T	43	—	FM	49	4	Tor Voll, 5564 Muslandsvåg
106 Må Sjøglimt	9.4	3.0	1.6	—	—	T	74	—	Marna	74	28	Ragnvald Amdal, 5560 Nedstrand
109 Må Boen	6.9	2.2	1.1	—	—	T	54	—	Marna	53	8	T.Lindanger, 5564 Muslandsvåg
110 Mkr Borgøybuen	23.4	5.3	2.5	69	30	S	54	66	Caterp	64	325	Klarens Østebøvik mfl, 5564 Muslandsvåg
111 Må Lasse	4.7	1.6	.6	—	—	P	68	—	Penta	68	6	Lars Espevik, 5564 Muslandsvåg
112 Må Suen	6.6	2.2	1.3	—	—	T	51	—	Marna	51	6	Andreas Susort, 5564 Muslandsvåg
113 Må Sjoar	5.3	1.9	.9	—	—	T	54	—	FM	54	4	Rasmus J.Amdal, 5560 Nedstrand
115 Må Suki	5.5	1.6	.6	—	—	T	59	—	Suzuki	70	7	Olav Tendeland, 5564 Muslandsvåg
117 Må Bris	6.0	1.9	1.1	—	—	T	58	—	Marna	58	6	Olaus Vik, 5564 Muslandsvåg
119 Må Reidar	6.0	2.0	.9	—	—	T	54	—	Marna	54	8	Torst.Bakkevik, 5564 Muslandsvåg
122 Må Svartaskjær	9.1	2.9	1.3	—	—	T	53	—	FM	53	8	S.Bakkevig, 5564 Muslandsvåg
125 Må Tendholm	7.5	2.6	1.1	—	—	T	63	—	Sabb	74	10	Einar Topnes, 5564 Muslandsvåg
126 Må	4.3	1.7	.7	—	—	P	73	—	Suzuki	72	7	Osm.Bakkevig, 5564 Muslandsvåg
127 Må Marna	5.3	1.9	.9	—	—	T	52	—	Marna	52	8	Leif Musland, 5564 Muslandsvåg
130 Må Marna	7.5	2.2	1.3	—	—	T	30	—	Marna	32	6	Magne Lindanger, 5564 Muslandsvåg
132 Må Gullfisk	5.6	1.9	.9	—	—	T	54	—	Marna	54	8	Einar Bakkevik, 5564 Muslandsvåg
135 Må Ternen	5.6	1.9	.9	—	—	T	65	—	Sleipn	65	5	Per Tendeland, 5564 Muslandsvåg
136 Må Trygg	6.9	2.4	1.1	—	—	T	49	—	Sleipn	49	4	Jakob J.Lindanger, 5564 Muslandsvåg
141 Må Sleipner	8.8	2.9	1.6	—	—	T	44	—	Sleipn	44	7	Ingolf Helle, 5562 Hinderåvåg
142 M Lyd	8.8	2.9	1.4	—	—	T	39	52	Union	39	7	A.Topnesvåg, 5564 Muslandsvåg
148 Mg Notmann	12.9	3.8	1.7	—	—	T	35	62	Rubb	34	16	Knut Borgenvik, 5564 Muslandsvåg
149 Må Snøgg	6.9	2.4	.9	—	—	T	38	—	FM	—	6	Eilert Jakobsen mfl, 5565 Yrkje
150 Må Fisken	8.5	2.8	1.6	—	—	T	56	—	Marna	56	8	O.Tottlandsmo, 5564 Muslandsvåg
158 Må Snøgg	5.3	1.6	.8	—	—	T	63	—	Johns	65	3	Ingolf Helle, 5562 Hinderåvåg
162 Må Teisten	6.3	1.9	.9	—	—	T	35	—	Alda	52	5	Karl Heien, 5564 Muslandsvåg

R-TV Tysvær – R-U Utsira

Farkostens nummer art og navn	Lengde	Bredden	Dybde	Tonn		Matr. Bygge år	Omb. år	Maskin			Eierens (den korresponderende reders) navn og postadresse	
				Br.	Nt.			Merke	Byggeår	H.K.		
163 Må Sleipner	7.2	2.5	1.3	—	—	T	35	—	Sleipn	35	6	Osmund Leranger, 5564 Muslandsvåg
164 Må Irene	6.6	2.2	1.1	—	—	T	55	—	Marna	54	5	Magnar Østebøvik, 5568 Steinbru
168 Må Svint	5.0	1.6	.9	—	—	T	65	—	Cresc	65	4	Jakob E.Ørke, 5565 Yrkje
170 Mkr Borgøygutt	* 55.1	10.0	4.4	589	255	S	75	—	Wichm	74	2500	Egil Østebøvik mfl, 5564 Muslandsvåg
171 Mk Drott	13.2	4.4	2.3	—	—	T	35	—	Wichm	—	16	T.Tveita, 5540 Førdesfjorden
172 Må Fangst	6.3	2.2	1.3	—	—	T	64	—	Sabb	—	8	Jakob E.Ørke, 5565 Yrkje
173 Må Trygg	6.9	1.9	.9	—	—	T	60	—	FM	65	7	Andreas Stølsvik, 5565 Yrkje
175 Mkr Boholmen	18.6	5.2	2.7	48	15	T	46	—	Kelvin	77	300	P.Hettervik mfl, 5556 Hervik
179 Må Pan	5.7	2.1	1.1	—	—	T	64	—	Marna	—	24	Ludvig Østebøvik, 5564 Muslandsvåg
181 Må Bris	7.0	2.5	1.4	—	—	T	56	—	FM	56	6	Alfred Hapnes, 5562 Hinderåvåg
185 Ms Svan	11.0	4.2	1.6	—	—	T	18	—	Marna	—	36	Knut Skår, 5564 Muslandsvåg
186 Må Populær	6.3	1.7	.8	—	—	T	—	—	Motor	—	4	Knut Skår, 5564 Muslandsvåg
187 Må Teisten	6.3	1.9	.9	—	—	T	35	—	Alda	52	5	Karl Heien, 5564 Muslandsvåg
188 Må	7.5	2.2	1.1	—	—	T	75	—	Sabb	74	10	John H.Kvinnesland, 5552 Gismarvik
193 Må Bris	9.3	3.0	1.6	—	—	T	68	—	Perkin	67	62	Jakob E.Ørke, 5565 Yrkje
195 Må Flipper	5.7	1.7	.6	—	—	T	40	—	Mercur	68	4	Henry Østerlid, 5565 Yrkje
196 Mk Hervik	* 22.0	5.2	2.2	42	12	T	46	55	Heimd	57	120	Jon Hervik mfl, 5556 Hervik

R-U Utsira — tilsynsmann: Elling Valnumsen, 5515 Utsira

1 Må Combi	7.9	2.5	1.4	—	—	P	73	—	Sabb	73	30	Johannes Skålnes mfl, 5515 Utsira
2 Ms Duala	11.9	4.4	1.3	—	—	T	42	—	Union	—	15	Rasmus Thomassen, 5515 Utsira
3 Må	7.2	2.2	.9	—	—	P	71	—	Sabb	69	10	Hersløb Helgesen, 5515 Utsira
4 Må Perfekt	6.9	2.2	1.1	—	—	T	64	—	Sabb	64	8	Mathias Hansen, 5515 Utsira
5 Må Kvik	8.8	2.9	1.2	—	—	T	14	—	Sabb	68	16	Karsten Kvalvik, 5515 Utsira
6 Må Lag	7.2	2.2	.9	—	—	T	—	—	Sabb	69	8	John Klovning, 5515 Utsira
7 Må Stord	7.8	2.2	1.3	—	—	T	54	—	Sabb	68	16	Elling Martinsen, 5515 Utsira
8 Mkr Skare	20.8	6.0	2.6	66	37	T	47	—	Wichm	57	300	Knut Thomassen mfl, 5515 Utsira
9 Må Agna	9.4	2.8	1.6	—	—	T	46	—	Sabb	67	16	Leif Tobias Hansen mfl, 5515 Utsira
10 Må Sjøsprøyt	6.0	2.0	1.3	—	—	T	69	—	Bowman	73	37	Tobias Skare, 5515 Utsira
11 Må Førsøk	9.7	3.6	1.5	—	—	T	39	—	Ford	77	68	Lars Bentsen, 5515 Utsira
14 Må M T K	8.2	2.7	1.3	—	—	T	68	—	Sabb	72	22	Ole Torsdal, 5515 Utsira
15 Må Frigg	7.2	2.2	.9	—	—	P	71	—	Sabb	71	16	Johan G.Johansen, 5515 Utsira
17 Mkr Vigny	* 21.9	5.9	2.8	68	35	T	50	—	GM	—	246	Sigvald Hansen, 5515 Utsira
18 Må	10.0	2.8	1.3	—	—	T	72	—	Marna	72	24	Andreas Skjælde, 5515 Utsira
19 Må J B N	9.4	3.0	1.3	—	—	T	36	—	Sabb	69	16	Roald Hansen, 5515 Utsira
20 Må Haringen	9.4	3.1	1.4	—	—	T	46	—	Sabb	65	16	Magnus Miljeteg, 5515 Utsira
21 Må Gåsungen	8.8	3.1	1.4	—	—	T	56	—	Marna	68	18	Adolf Skare, 5515 Utsira
22 Må	7.1	2.2	1.1	—	—	T	50	—	Sabb	67	8	Knut Ellingsen, 5515 Utsira
23 Mkr Silverboy	10.7	3.6	1.3	—	—	A	77	—	Leyl	77	163	År Stein Skjælde, 5515 Utsira
27 Må Finn	8.2	2.8	1.3	—	—	T	56	—	Sabb	72	22	Ole Klovning, 5515 Utsira
31 Må Konsis	9.4	3.1	1.4	—	—	T	60	—	Marna	70	24	Lars Skjælde, 5515 Utsira
32 Må Gullfisk	8.8	2.5	1.4	—	—	T	69	—	Perkin	—	35	Ludolf Martinsen, 5515 Utsira
33 Mkr Sildholm	14.6	4.3	2.1	23	—	T	48	—	Calles	60	75	Johannes Skår, 5515 Utsira
34 Mkr Østrem	* 30.5	7.0	3.4	167	81	S	75	—	Caterp	74	850	Kjell Østrem mfl, 5515 Utsira
38 Må J A T E	9.1	3.1	1.6	—	—	T	61	—	Sabb	72	30	Hans Klovning, 5515 Utsira
40 Må May Ann	7.2	2.5	1.3	—	—	T	68	—	Sabb	68	8	Lars Bentsen, 5515 Utsira
42 Må Forsøk	6.9	1.9	1.1	—	—	T	59	—	Marna	59	4	Harald Eriksen, 5515 Utsira
44 Mkr Siratrål	* 23.4	6.4	3.0	84	41	T	58	—	Calles	73	320	Harald Thomassen mfl, 5515 Utsira
46 Må Svanen	7.5	2.5	1.2	—	—	T	67	—	Sabb	67	8	Gerherd Skåren, 5515 Utsira
47 Må Ringskjær	8.8	2.8	1.4	—	—	T	68	—	Sabb	68	16	Gunnbjørn Skåren mfl, 5515 Utsira
48 Mkr Sirafjord 2	* 23.6	5.6	3.1	84	25	T	48	—	Wichm	60	320	Arthur Klovning mfl, 5515 Utsira
50 Mkr Styrenes	* 20.5	5.4	2.5	50	13	T	55	—	GM	70	365	Arne Olav Klovning mfl, 5515 Utsira
51 Mkr Consol	* 20.8	5.7	2.7	49	13	T	66	—	Calles	66	240	Geir Øivind Skare mfl, 5515 Utsira
60 Mkr Kongsnes	18.3	5.5	2.6	44	15	T	49	—	Wichm	49	120	Rasmus Ellingsen mfl, 5515 Utsira
61 Må	7.2	2.2	.6	—	—	P	73	—	Perkin	73	36	Sivert Rasmussen, 5515 Utsira
66 Mkr Hjarøy	19.8	5.3	2.4	46	18	T	49	—	Calles	70	240	Leif Tobias Hansen mfl, 5515 Utsira
70 Mkr Feiøy	* 19.8	5.5	2.5	43	14	T	48	—	Caterp	67	245	Mathias Lovland mfl, 5515 Utsira
71 Mkr Røvær	* 18.7	5.4	2.2	39	14	T	44	56	GM	69	246	Johannes Kvalvik mfl, 5515 Utsira
72 Mkr	10.1	3.1	1.6	—	—	P	78	—	Ford	77	68	Mathias Lovland mfl, 5515 Utsira
73 Må Sjøgutt	8.2	2.7	1.3	—	—	T	48	—	Sabb	48	5	Severin Austrheim, 5515 Utsira

Rogaland

R-U Utsira – R-V Vindafjord

Farkostens nummer art og navn	Lengde	Bredde	Dybde	Tonn		Matr.	Bygge år	Omb. år	Maskin			Eierens (den korresponderende reders) navn og postadresse
				Br.	Nt.				Merke	Byggeår	H.K.	
74 Mkr Silver	* 23.4	6.2	2.5	66	29	T	66	—	Caterp	73	425	År-Stein Skjelde, 5515 Utsira
75 Mkr Havdis	16.8	5.3	2.6	41	14	T	44	—	Wichm	63	90	Adolf Nilsen mfl, 5515 Utsira
77 Må Cox	8.2	2.8	1.4	—	—	T	69	—	Sabb	71	68	Johannes Skålnes mfl, 5515 Utsira
90 Må Duen	8.5	2.8	1.6	—	—	T	37	—	Marna	60	8	Karsten Vestre, 5515 Utsira
91 Må	10.0	2.8	1.3	—	—	S	58	—	Marna	58	24	Karsten Vestre, 5515 Utsira
92 Må Pryd	8.3	2.7	1.3	—	—	T	61	—	Marna	60	12	Dagfinn Vestre, 5515 Utsira
98 Må A T H	9.1	3.1	1.9	—	—	T	41	—	Ford	68	35	Ths.S.Helgesen mfl, 5515 Utsira

R-V Vindafjord — tålsynsmann: Johan Krokedal,

1 Må Normann	5.0	1.6	.6	—	—	T	71	—	Suzuki	72	4	Halvard Holte, 4210 Vikedal
4 Må Fjordly	5.3	1.6	.7	—	—	T	71	—	Cresc	71	7	Thomas Årak, 4222 Ilsvåg
5 Må Arne	4.9	1.5	.5	—	—	T	68	—	Evinr	69	5	Jakob Stråbø, 5578 Nedre Vats
7 Må Krasin	6.3	2.2	.9	—	—	T	30	—	Marna	30	3	John Torstenbø, 4222 Ilsvåg
8 Må Havsulen	7.2	2.6	1.0	—	—	T	56	—	Sleipn	56	5	Johan Krokedal, 4210 Vikedal
9 Må Rune	5.0	1.6	.7	—	—	T	46	—	Evinr	74	4	Lars Vestbø, 4220 Sandeid
10 Må Laksen	6.1	2.3	.9	—	—	T	57	—	Marna	57	5	Lars Stråbø, 5578 Nedre Vats
14 Må Vipa	5.3	2.0	.8	—	—	T	60	—	Jap	59	4	Egil Døske, 4210 Vikedal
15 Må Rask	5.3	2.0	1.0	—	—	T	54	—	Marna	56	5	Osmund Kvaløy, 4210 Vikedal
16 Må Havhesten	9.7	2.8	1.4	—	—	T	56	—	Marna	51	16	Johan Krokedal, 4210 Vikedal
17 Må Gavel	8.2	2.8	1.3	—	—	T	38	—	Alda	36	6	Osmund Kvaløy, 4210 Vikedal
21 Må Nising	7.2	2.3	.8	—	—	T	—	31	FM	31	4	David P.Nising, 5578 Nedre Vats
24 Må Sabb	6.6	2.0	.9	—	—	T	43	—	Sabb	65	8	A.Elfarvik, 5578 Nedre Vats
25 Må Ruth	5.0	1.5	.5	—	—	T	49	—	Johns	70	4	Magne Leithe, 4220 Sandeid
27 Må Svint	6.0	2.0	.9	—	—	T	44	—	Mercur	73	4	Teodor Årak, 4222 Ilsvåg
28 Må Pelle	6.9	2.3	1.2	—	—	T	74	—	Sabb	77	10	Anders Stensen, 4220 Sandeid
30 Må Teddnå	8.2	2.8	1.6	—	—	T	40	—	Marna	40	6	Tomas Årak, 4210 Vikedal
32 Må Sjur	6.0	1.9	.9	—	—	T	49	—	Marna	61	4	Sigvart Vestbø, 4220 Sandeid
36 Må Notmann	7.8	2.7	1.1	—	—	T	53	—	FM	53	6	Osmund Torsnes, 4222 Ilsvåg
40 Må Fix	5.3	1.7	.9	—	—	T	43	—	Marna	59	4	Arnold Meland, 4220 Sandeid
42 Må Ajax	5.3	1.6	.8	—	—	T	63	—	Johns	63	5	Arnold Meland, 4220 Sandeid
47 Må Kjell	6.0	1.8	.9	—	—	T	53	—	Marna	63	4	Edvard Imsland, 4210 Vikedal
48 Må Bastian	6.9	2.2	.8	—	—	T	35	—	Solid	—	3	K.Grunaleite, 5574 Skjold
49 Må Grace	6.0	2.1	1.0	—	—	T	54	—	FM	49	4	Stein Vestbø, 4220 Sandeid
51 Må Hjaldis	7.2	2.4	1.1	—	—	T	53	—	Marna	41	6	Arne Vestbø, 4220 Sandeid
56 Må Lomvi	8.3	1.9	1.3	—	—	T	77	—	Sabb	75	22	Edvard Imsland, 4210 Vikedal
57 Må Balder	6.0	1.9	1.3	—	—	T	55	—	Marna	55	5	Jan Vestbø, 4220 Sandeid
60 Må Småen	4.9	1.7	.8	—	—	T	60	—	FM	60	4	David Nising, 5578 Nedre Vats
65 Må Sabben	6.6	2.0	1.0	—	—	T	65	—	Sabb	64	8	Knut Røgenes, 5578 Nedre Vats
67 Må Lise	5.6	1.9	.9	—	—	T	39	—	Marna	37	4	Ole Vestbø, 4220 Sandeid
68 Må Nising 1	7.8	2.5	1.3	—	—	T	60	—	Merc	55	45	Per Olav Nising, 5578 Nedre Vats
69 Må Havbris	8.4	3.3	1.3	—	—	T	—	66	Sabb	66	6	Harald Amdal, 5578 Nedre Vats
71 Må Snøgg	4.7	1.3	.6	—	—	T	66	—	Evinr	66	5	I.Østebo, 4196 Vormestrand
72 Må Teisten	5.3	1.7	.9	—	—	T	51	—	Marna	51	8	Teodor Årak, 4222 Ilsvåg
75 Må Kjapp	5.3	1.6	.6	—	—	T	66	—	Johns	66	3	Gustav Vestbø, 4220 Sandeid
80 Må Leiv	7.7	1.6	.9	—	—	T	63	—	Sabb	72	16	Lars Vestbø,
81 Må Kvikk	7.8	2.8	1.1	—	—	T	45	—	Marna	45	6	Jørgen B.Skeie, 4220 Sandeid

VA-FS Farsund

Farkostens nummer art og navn	Lengde	Bredde	Dybde	Tonn		Matr.	Bygge år	Omb. år	Maskin		Eierens (den korresponderende reders) navn og postadresse
				Br.	Nt.				Merke	Byggeår H.K.	

Vest-Agder

VA-FS Farsund — tilsynsmann: Sverre Holmesland, 4550 Farsund

1	Må	Fia	5.3	1.6	.6	—	—	T	10	—	Evinr	75	4	Selmer Berntsen, Ø.Hovden, 4550 Farsund
2	Må	Rival	6.9	2.5	1.3	—	—	T	73	—	Sabb	73	18	Anton K.Andreassen, Brekne, 4563 Borhaug
3	Må	Theist	6.6	2.2	.9	—	—	T	56	—	Marna	56	5	Sakarias Sandvik, Spind, 4550 Farsund
6	Må	Vere	6.6	2.4	.9	—	—	T	49	—	Marna	49	5	Jakob Jermansen, Vere, 4560 Vanse
7	Må	Viga	6.0	1.6	.9	—	—	T	—	—	Marna	37	3	Olav Abrahamsen, 4560 Vanse
8	Må	Voan	6.6	2.0	1.3	—	—	T	37	—	FM	64	6	Mikal Elle, 4560 Vanse
9	Mkr	Lolita	8.8	2.8	1.6	—	—	T	74	—	BMC	74	50	Leif Sørskag, Kjørrefjord, 4550 Farsund
10	Må	Trygg	7.8	2.7	1.3	—	—	T	64	—	Marna	64	16	Sakarios Hansen, 4550 Farsund
12	Mkr	J.S.Gilje	12.3	4.1	1.7	14	4	T	62	—	Brunv	62	56	Tronn Stordahl, Listerv.21, 4550 Farsund
15	Må	Lerka	9.1	3.1	1.6	—	—	T	77	—	Sabb	77	30	Torleif Larsen, Skjoldnes, 4550 Farsund
16	Må	Dokka	4.7	1.6	.8	—	—	P	72	—	Mercur	74	7	L.Reinertsen, Ferievn.12, 4550 Farsund
22	Må	Svala	7.8	2.9	.8	—	—	T	64	—	Marna	64	16	Sverre Tønnessen, 4550 Farsund
24	Må	Ajas	7.5	2.9	1.3	—	—	T	54	—	Sabb	64	16	Tønnes Nilsen, 4563 Borhaug
25	Må	Sabb	8.5	3.0	.9	—	—	T	54	—	Sabb	54	6	L.Reinertsen mfl, 4550 Farsund
27	Må	Gåsa	7.5	2.8	1.6	—	—	T	65	—	Sabb	65	16	Tomas Torstensen, 4550 Farsund
28	Må	Ella	5.6	1.7	.9	—	—	T	36	—	Evinr	64	3	Arthur Reinertsen, 4560 Vanse
31	Må	Vatne	7.2	2.5	.9	—	—	T	74	—	Sabb	63	8	Normann Vatne, 4563 Borhaug
32	Ms	Leif	8.4	3.1	1.6	—	—	T	52	64	Marna	64	24	Adolf Larsen, 4563 Borhaug
33	Må	Trygg	6.9	2.5	1.1	—	—	T	75	—	Sabb	75	10	Trygve Enoksen, Lyngsvåg, 4550 Farsund
35	Må	Maiblomsten	6.9	2.5	1.1	—	—	T	60	—	Sleipn	60	8	Håkon Skumsvold, 4560 Vanse
36	Må	Rask	7.0	2.6	1.1	—	—	T	58	—	Marna	58	5	Gabriel Hansen, 4560 Vanse
38	Må	Lyn	6.6	2.2	1.1	—	—	T	51	—	Sleipn	50	4	Alf Olsen, Tjørve, 4563 Borhaug
40	Må	Anna	7.5	2.8	1.4	—	—	T	67	—	Marna	67	16	Georg Gabrielsen, Spind, 4550 Farsund
41	Må	Snogg	7.2	2.5	1.3	—	—	T	67	—	Albin	56	14	Leif Larsen, Skjoldnes, 4550 Farsund
42	Må	Valuta	6.6	2.2	.9	—	—	T	56	—	Marna	56	6	Anders E.Fredriksen, Øyvold, 4550 Farsund
44	Må		5.3	1.3	.6	—	—	T	73	—	Evinr	73	4	Sigbjørn Sande, Brisied, 4550 Farsund
45	Må	Bugdøy	8.2	2.8	1.6	—	—	T	67	—	Marna	67	24	Odd Gunnar Rødland, Spind, 4550 Farsund
48	Må	Juno	8.8	2.8	1.5	—	—	T	67	—	Mirr	71	62	Petter Pedersen, 4563 Borhaug
51	Må	Bris	7.8	2.7	1.3	—	—	T	73	—	Sabb	73	30	Selmer Berntsen, 4550 Farsund
52	Må	Kvikk	6.6	2.2	.8	—	—	T	47	—	FM	72	15	Torleif Larsen, Skjoldnes, 4550 Farsund
55	Må	Eli	6.6	1.9	.6	—	—	T	58	—	Marna	58	4	Peder Skollevoid, 4563 Borhaug
57	Må	Betsy	6.3	2.2	.9	—	—	T	50	—	Marna	39	5	Herman Nilsen, Spind, 4550 Farsund
59	Må	Linda	8.2	3.1	1.6	—	—	T	68	—	Marna	68	24	Øyvind Reinertsen, 4550 Farsund
60	Må	Srnåholm	6.9	2.2	1.2	—	—	T	—	—	Marna	42	4	Olav Hansen, 4560 Vanse
61	Må	Bjør	6.3	2.1	.9	—	—	T	57	—	Marna	57	5	Sigurd Ingebredsen, Spind, 4550 Farsund
65	Må	Unni	6.6	2.5	1.2	—	—	T	47	—	Sabb	52	5	Petter Pettersen, Tjørve, 4550 Farsund
66	Må	Anna	6.3	1.6	.8	—	—	T	45	—	Marna	40	4	Tønnes Larsen, 4550 Farsund
67	Må	Terna	6.9	2.2	1.1	—	—	T	63	—	Sleipn	63	8	Karl Olaussen, 4550 Farsund
68	Mkr	Jens F.	9.1	3.3	1.4	7	2	T	59	—	Marna	69	42	Jens P.Jensen, Daneviksv.8, 4550 Farsund
70	Mkr	Rødland	9.8	3.0	1.7	9	3	P	73	—	Ford	72	100	Kurt H.Jensen, G.Lundsg.17, 4550 Farsund
71	Mkr	Shirley	20.0	6.1	2.7	64	37	T	48	—	Gamma	65	200	H.Nilsen, Skarstein, 4550 Farsund
72	Må	Irene	4.7	1.6	.6	—	—	P	62	—	Chrysl	62	20	K.Jensen, Gabriel Lundsg.17, 4550 Farsund
73	Må	Maud	6.9	2.0	1.0	—	—	T	38	—	Marna	35	4	Jakob Eilertsen, 4563 Borhaug
74	Må	Ellenes	6.0	1.7	.9	—	—	T	37	—	FM	38	3	Edvin K.Sigersvoll, 4560 Vanse
76	Må	Kim	6.9	2.5	1.0	—	—	T	59	—	Sabb	58	4	Kristian Andreassen, 4563 Borhaug
77	Mk	Nabbe	14.6	4.1	1.7	17	4	T	14	25	Union	37	30	Teodor Henriksen mfl, 4563 Borhaug
79	Må	Damon	8.2	3.1	1.6	—	—	T	69	—	Marna	69	24	Karsten Hansen, 4563 Borhaug
82	Må	Bølgen	7.5	2.5	1.6	—	—	T	35	58	Sabb	51	5	Sigurd Ingebredsen, Spind, 4550 Farsund
85	Mkr	Brekne	9.2	3.5	1.6	—	—	T	72	—	Ford	71	68	Jørgen Kristiansen, Brekne, 4563 Borhaug
89	Mkr	Annie-Britt	15.6	5.2	1.9	25	9	T	53	—	GM	—	185	Anders Lysne, Båland, 4550 Farsund
90	Mkr	Sjøglimt	14.9	5.4	2.4	30	9	T	33	—	Gamma	60	120	Einar Meland, 4550 Farsund
92	Må	Ternen	6.6	2.3	.7	—	—	T	61	—	Marna	61	8	Oskar Abrahamsen, Spind, 4550 Farsund
93	Må	Skagen	6.0	1.6	.8	—	—	T	61	—	Marna	29	3	Olav Abrahamsen, 4560 Vanse

Vest-Agder

VA-FS Farsund – VA-F Flekkefjord

Farkostens nummer art og navn	Lengde	Bredde	Dybde	Tonn		Matr.	Bygge år	Omb. år	Maskin			Eierens (den korresponderende reders) navn og postadresse
				Br.	Nt.				Märke	Byggeår	H.K.	
94 Må Fuglen	7.8	2.6	.6	—	—	T	64	—	Sabb	64	16	Kristian Karlsen, Spind, 4550 Farsund
95 Må Terøy	7.8	2.6	.6	—	—	T	64	—	Marna	63	16	Torvald Karlsen, Spind, 4550 Farsund
96 Mkr Semiramis	* 11.4	3.4	1.8	14	6	—	71	—	Sabb	71	100	Kristian Karlsen, Boks 60, 4550 Farsund
103 Må Kvik	7.2	2.5	1.2	—	—	T	37	—	Marna	37	6	Reinert Jolle, 4560 Vanse
106 Mkr Røstøy	* 12.1	4.0	1.7	17	5	T	67	—	Dorman	70	155	Tormod Olsen, Furuholdet 16, 4550 Farsund
110 Må Rex	6.9	2.2	1.3	—	—	T	37	—	Marna	58	5	Gerner Larsen, 4550 Farsund
111 Må Kvik	7.5	3.1	1.6	—	—	T	42	—	Sabb	50	5	Einar Larsen, 4550 Farsund
112 Må Kjapp	6.6	2.2	1.1	—	—	T	36	—	FM	37	5	Leif Larsen, 4550 Farsund
116 Må Sjøblomsten	6.7	2.2	.9	—	—	T	40	—	FM	40	3	Abraham Tønnessen, 4550 Farsund
133 Må Svanen	6.0	1.6	.8	—	—	T	40	—	Marna	37	3	Sverre Norberg, 4560 Vanse
138 Må Hansemann	7.2	2.2	1.3	—	—	T	62	—	Sabb	62	8	H.Smith Danielsen, Brogt.20, 4550 Farsund
140 Må Kvik	7.2	2.2	.6	—	—	T	16	—	Sleipn	36	5	Oskar Wilhelmsen, 4550 Farsund
141 Må Sjøhelten	7.6	2.8	1.2	—	—	T	57	—	Sabb	56	5	Andreas Tønnessen, 4563 Borhaug
154 Må Gjøken	9.4	3.0	1.6	—	—	T	56	—	Seffle	54	20	Magnus Olaussen, 4550 Farsund
161 Må Tulla	8.8	3.3	1.4	—	—	T	45	—	Marna	62	36	Georg Gabrielsen mfl, Spind, 4550 Farsund
162 Må Spinddrift	6.9	1.9	.5	—	—	T	—	—	Marna	34	4	S.T.Jakobsen, Skriverbk.4, 4550 Farsund
167 Må Skagen	7.2	2.7	1.3	—	—	T	66	—	Sabb	66	16	Hans K.Hansen, 4550 Farsund
170 Må Doria	9.1	2.8	1.2	—	—	T	—	—	Sabb	62	8	Normann Vatne, 4563 Borhaug
171 Må Irene	5.0	1.6	.6	—	—	T	72	—	Johns	70	4	Odd Gunnar Rødland, 4550 Farsund
175 Må Audrey	8.2	2.8	1.3	—	—	T	65	—	Marna	65	24	Martin Viken, 4550 Farsund
182 Må Vatne	6.9	1.9	1.1	—	—	T	46	—	Sleipn	35	5	Vilhelm Vilhelmsen, 4563 Borhaug
183 Må Svarten	8.5	2.9	1.6	—	—	T	39	—	Wichm	37	6	Martin Tønnessen, Lista Fyr, 4550 Farsund
189 Må Skumvær	5.3	1.3	.9	—	—	T	40	—	Sleipn	58	3	Magnus Sigersvold, 4560 Vanse
191 Må Morild	6.6	2.2	.9	—	—	T	60	—	Sleipn	60	8	Magnus Olaussen, 4550 Farsund
192 Må Anne June	6.6	2.2	.9	—	—	T	52	—	Marna	57	5	Oskar Olaussen, 4550 Farsund
193 Må Bjørn	6.6	2.0	.9	—	—	T	30	—	Marna	38	4	Martin Jakobsen, Spind, 4550 Farsund
199 Mkr Jølle	8.8	3.1	1.3	—	—	T	67	—	Lister	60	31	Thomas Mikalsen, 4560 Vanse
204 Må Måken	6.9	2.5	1.3	—	—	T	50	—	Marna	50	5	Jakob Mathisen, 4550 Farsund
207 Må Kjellen	5.3	1.6	.8	—	—	T	53	—	Johns	68	3	Asbjørn Elle, 4560 Vanse
210 Må Skagen	6.6	2.2	1.4	—	—	T	69	—	Sabb	69	8	Sverre Abrahamsen, 4560 Vanse
211 Mkr Jungmann	* 22.4	5.7	2.7	50	26	T	40	—	Calles	66	260	Andreas Nilsen mfl, 4563 Borhaug
212 Må Ternen	7.2	2.7	1.1	—	—	T	60	—	Sabb	70	16	Hartvig Nilsen, Skarstein, 4550 Farsund

VA-F Flekkefjord — tilsynsmann: Tor Strömland, 4400 Flekkefjord

1 Mkr Astra	* 19.0	5.8	2.7	49	16	T	48	—	Grenaa	72	330	John Syvertsen, 4434 Andabeløy
2 Må Sjøfuglen	9.8	3.7	1.5	10	4	T	45	—	Rapp	43	14	Kjell Mathiassen mfl, 4433 Rasvåg
3 M Garmy	* 19.4	5.9	2.5	50	20	T	65	—	Calles	65	240	Ragnar Birkeland mfl, 4432 Hidrasund
4 Må Glimt	7.2	2.2	1.3	—	—	P	76	—	Sabb	76	18	Karl Salvesen, Abelnas, 4400 Flekkefjord
5 Må Moms	5.6	1.9	.9	—	—	T	51	—	Marna	51	8	Tore Jaktevig, 4432 Hidrasund
6 Ms Lykken	15.2	5.1	1.4	25	7	T	55	—	Union	55	60	Johan Charles Mål, 4420 Åna-Sira
7 Må Sponevik	6.9	2.4	1.4	—	—	T	73	—	Sabb	73	10	Tønnes Olsen, 4434 Andabeløy
8 Må Kalle	6.7	2.4	1.3	—	—	T	69	—	Marna	59	8	Karl Karlsen, 4434 Andabeløy
9 Må Blega	4.2	1.6	.6	—	—	P	68	—	Johns	67	6	Karl Johan Vollesfjord, 4400 Flekkefjord
10 Mkr Laksholm	15.1	5.3	2.0	28	7	T	37	48	Grenaa	44	120	Sverre Dybvik, 4400 Flekkefjord
11 Må Bjørgvin	5.6	1.9	.9	—	—	T	52	—	Marna	53	6	B.Jakobsen, 4432 Hidrasund
12 Må Aud	5.0	1.6	.8	—	—	P	77	—	Evinr	78	25	Sigurd Larsen, 4432 Hidrasund
13 Må Stubb	5.6	1.6	.6	—	—	T	52	—	Marna	52	8	Finn Arvid Larssen, 4432 Hidrasund
14 Mk Seilsjø	19.7	5.2	2.2	47	15	T	46	11	Wichm	66	300	Olav Wischen mfl, 4420 Åna-Såra
15 Må Trine	6.9	2.2	1.3	—	—	P	72	—	Volvo	72	25	Bjarne Hansen, 4433 Rasvåg
16 Må Bjørg	6.6	2.2	1.3	—	—	P	74	—	Sabb	75	10	Håkon Nicolaisen, 4433 Rasvåg
17 Mkr Sjødis	* 17.5	5.2	2.5	25	8	T	66	73	Calles	65	195	Odd Omland mfl, 4432 Hidrasund
18 Mkr Gry	13.7	5.0	2.0	25	8	T	37	—	Volda	64	50	Kristian Larsen mfl, 4432 Hidrasund
19 Må Kvik	5.2	1.4	.6	—	—	T	45	—	Johns	72	4	Ingv.Thorkildsen, Abelnas, 4400 Flekkefjord
20 Mkr Valderøy	* 23.7	6.2	3.0	83	25	T	53	—	Calles	61	300	Kjell Larsen mfl, 4432 Hidrasund
21 Mkr Olagutt	15.0	5.1	1.7	25	7	T	57	—	Grenaa	68	240	Norman J.Kåda, 4432 Hidrasund
22 Må Nordsjøen	5.3	1.4	.8	—	—	T	52	—	Evinr	66	3	Mainhardt Nilsen, 4432 Hidrasund
23 Må Småen	6.9	1.9	1.1	—	—	T	28	—	Marna	28	4	Trygve Vågen, 4432 Hidrasund
25 Må Krabben 2	6.9	2.5	.9	—	—	T	42	—	Real	26	4	Andreas Gjertsen, 4420 Åna-Sira
26 Mkr Fosnabuen	* 23.0	5.7	2.8	63	27	T	60	—	Wichm	60	300	T.S.Gjertsen, Kvellandsst., 4400 Flekkefjord
27 Må Nordheim	8.5	2.8	1.4	—	—	T	45	—	Marna	60	24	Sverre Jørgensen, 4432 Hidrasund

VA-F Flekkefjord

Farkostens nummer art og navn	Lengde	Bredde	Dybde	Tonn		Matr.	Bygge år	Omb. år	Maskin			Eierens (den korresponderende reders) navn og postadresse
				Br.	Nt.				Merke	Byggeår	H.K.	
28 Ms Nessegutten	15.7	5.2	2.2	34	10	T	49	—	Wichm	49	120	Arthur Olsen, 4420 Åna-Sira
29 Må Egder	6.9	2.2	1.1	—	—	T	68	—	Marna	67	18	Aksel Midbø, 4420 Åna-Sira
30 Ms Strannagutten	14.2	4.7	2.3	24	8	T	50	—	Gamma	56	100	Arthur Sørensen, 4434 Andabeløy
31 Må Hausen	11.0	3.8	.9	—	—	T	59	—	Marna	59	36	Sigurd O.Loug mfl, 4420 Åna-Såra
32 Må Rapid	6.6	2.0	1.1	—	—	P	76	—	FM	76	12	Kjell Olsen, 4434 Andabeløy
33 Mkr Rubb	17.9	5.7	2.2	40	12	T	32	—	Wichm	48	120	Øystein Tobiassen mfl, 4434 Andabeløy
34 Må Petra	8.8	3.0	1.3	—	—	T	70	—	BMC	68	38	Jan Kåre Johansen, 4432 Hidrasund
35 Må Regina	5.3	1.9	.8	—	—	P	77	—	Johns	77	15	E.Juul Hansen, Parkpass.1, 4400 Flekkefjord
36 Må Anna Bell	6.7	2.2	.9	—	—	T	58	—	Marna	57	6	Bjarne Syvertsen, 4434 Andabeløy
37 Må Ellinor	4.4	1.6	.6	—	—	P	73	—	Johns	73	6	Rolf Loug, 4432 Hidrasund
39 Må Sverre	7.4	2.0	1.1	—	—	T	47	—	Marna	56	5	Odd Lovik, 4400 Flekkefjord
40 Må Kerrol	6.4	2.4	1.1	—	—	T	71	—	Sabb	71	10	Jan Jakobsen, 4432 Hidrasund
44 Må Marie	6.6	2.0	.9	—	—	P	74	—	FM	74	8	Jan Danielsen, 4434 Andabeløy
45 Må Hubro	7.2	2.7	1.3	—	—	T	35	—	BK	57	10	Harald Vollesfjord, 4400 Flekkefjord
46 Må Marina	6.6	2.2	.9	—	—	T	60	—	Marna	60	8	Ernst Reistad, 4432 Hidrasund
48 Mkr Sjøleik	14.4	5.2	1.8	25	8	T	43	—	Union	44	50	John J.Waage mfl, 4432 Hidrasund
49 Må Fri	7.2	3.3	1.4	—	—	T	54	—	Sabb	71	22	Trygve Skarpenes, 4432 Hidrasund
50 Mkr Rima	18.0	5.5	2.4	36	23	T	61	—	Caterp	66	325	Arnfinn Jensen, 4434 Andabeløy
52 Ms Saga	13.3	4.6	1.7	18	5	T	30	—	Rapp	30	29	Arnulf Kittelsen mfl, 4420 Åna-Sira
53 Må Mai	6.6	2.3	1.1	—	—	T	75	—	Sabb	75	10	Hans O.Syvertsen, 4434 Andabeløy
54 Må Bamsen	10.0	3.5	1.4	—	—	T	63	—	Rapp	47	14	Øyvind Dybvik, Dybvik, 4400 Flekkefjord
55 Må Oxion	7.8	2.6	1.1	—	—	T	68	—	Sabb	68	16	Bård Løining, 4420 Åna-Sira
56 Må Anne	6.0	1.7	.8	—	—	T	30	—	Marna	27	3	Hermann Marstad, 4432 Hidrasund
57 Mkr Heidi	14.1	5.0	2.1	25	8	T	52	—	Wichm	57	50	Leif Sand mfl, 4420 Åna-Såra
58 Mkr Linda	15.8	5.1	1.6	25	7	T	60	—	Normo	60	140	Bjarne Nilsen mfl, 4432 Hidrasund
59 Mkr Vestri	14.5	5.0	2.1	23	7	T	57	—	Caterp	70	180	A.Simonsen, Dr.Kraftsg.7, 4400 Flekkefjord
61 Må Gjød	6.3	1.9	.9	—	—	T	38	—	Marna	37	3	Theodor Unhammer, 4400 Flekkefjord
62 Må Charlotte	6.3	2.2	1.1	—	—	P	72	—	Volvo	72	10	Gutthorm Haraldsen, 4432 Hidrasund
63 Må Tor	6.3	2.2	1.1	—	—	T	67	—	Sabb	67	8	Sigurd Sørensen, 4434 Andabeløy
64 Må Lyn	7.2	2.2	1.3	—	—	P	75	—	Sabb	75	16	Trygve Snerthammer, 4400 Flekkefjord
65 Må Rosa	6.9	2.2	.9	—	—	T	56	—	Sabb	56	5	Lars Olsen, 4400 Flekkefjord
66 Må Kristina	5.3	1.4	.8	—	—	P	65	—	Mercur	71	4	Leif Sand, 4420 Åna-Sira
67 Må Launes 2	7.5	2.7	1.3	—	—	T	50	—	Perkir	66	35	Edvard Gjertsen, 4400 Flekkefjord
69 Må Flano	7.0	2.5	1.3	—	—	T	39	—	Sabb	64	6	Aksel Sand, 4420 Åna-Sira
70 Mkr Eigenes	27.0	7.1	3.3	171	57	S	75	—	Lister	75	750	Svein Arild Hansen mfl, 4432 Hidrasund
71 Må Norlys	9.4	3.3	1.4	—	—	T	41	65	Marna	61	36	Bjarne Syvertsen mfl, 4434 Andabeløy
72 Mkr Støgutten	14.6	5.1	2.2	25	8	T	65	—	Alpha	60	165	Chr.L.Stø, 4400 Flekkefjord
73 Må Betty	6.9	1.9	1.1	—	—	P	72	—	Marna	72	12	Frank Roar Syvertsen, 4434 Andabeløy
74 Må Måken	7.5	2.7	1.3	—	—	T	56	—	Sabb	51	5	Arnfred Pedersen, 4400 Flekkefjord
75 Må Pilen	8.2	2.7	1.3	—	—	T	65	—	Marna	65	24	Bertel Østebo, 4420 Åna-Sira
76 Mkr Geir Topsy	15.2	4.9	2.3	25	8	T	54	—	GM	73	242	Ernst Reistad, 4432 Hidrasund
77 Må Kjell	6.9	2.2	1.0	—	—	T	49	—	Marna	48	5	Oddvar Sand, 4420 Åna-Sira
78 Må Sonja	5.3	1.6	.5	—	—	T	60	—	Johns	66	3	Olav Dybvik, 4400 Flekkefjord
79 Mkr Prektig	11.7	4.6	1.9	17	6	T	52	—	Ford	70	108	Odd Danielsen mfl, 4434 Andabeløy
80 Ms Bruholm	16.2	5.8	2.3	40	12	T	51	—	GM	74	242	Sverre Jaktevig mfl, 4432 Hidrasund
81 Må	5.8	1.4	.8	—	—	T	65	—	Evinr	73	4	Martin Fidje, 4432 Hidrasund
82 Må Håvåg	5.2	1.6	.5	—	—	T	60	—	Evinr	70	4	Guttorm Wetteland, 4432 Hidrasund
83 Må Ramona	6.6	2.0	1.3	—	—	T	70	—	Sabb	70	8	Kjell Olsen, 4434 Andabeløy
84 Må Silden	5.3	1.4	.8	—	—	T	60	—	Suzuki	77	7	Jonas Syvertsen, 4432 Hidrasund
85 Mkr Topsy	17.6	5.4	2.5	40	16	T	64	—	Ralles	64	240	Arne Jakobsen mfl, 4432 Hidrasund
87 Må Linda	6.6	2.4	1.1	—	—	T	69	—	Marna	68	18	Johan Sørensen, 4434 Andabeløy
88 Må Starliäv	6.6	2.0	1.3	—	—	P	75	—	Sabb	74	8	Jarle Larsen, 4434 Andabeløy
89 Må Lafjord	4.4	1.6	.6	—	—	P	77	—	Evinr	77	15	Olaf Wetteland, Loga, 4400 Flekkefjord
90 Må Resen	6.6	2.2	.9	—	—	T	41	—	Marna	51	5	Alfred A.Olsen, 4420 Åna-Sira
91 Må Norli	6.9	2.2	1.1	—	—	T	51	—	Marna	51	5	Lars Jakobsen, 4432 Hidrasund
92 Må Monaco	6.4	2.2	.9	—	—	T	60	—	Marna	59	8	Sverre Dybvik, 4400 Flekkefjord
93 Må Roy	6.6	2.2	.6	—	—	P	74	—	Marna	56	5	Roy Nilsen, 4432 Hidrasund
95 Må Fisk	7.2	2.5	1.4	—	—	T	59	—	Marna	59	12	H.Vollesfjord, 4400 Flekkefjord
96 Må Julius	6.6	2.2	.9	—	—	T	52	—	FM	52	4	Normann Hattland, 4432 Hidrasund
97 Må Snappopp	5.3	1.4	.6	—	—	T	48	—	Johns	74	4	Trygve Sand, 4420 Åna-Såra

Vest-Agder

VA-F Flekkefjord

Farkostens nummer art og navn	Lengde	Bredden	Dybde	Tonn		Matr.	Bygge år	Omb. år	Maskin			Eierens (den korresponderende reders) navn og postadresse	
				Br.	Nt.				Merke	Byggeår	H.K.		
98 Må	Palme	6.4	2.3	1.1	—	—	T	70	—	Sabb	70	10	Oluf A.Olsen, 4434 Andabeløy
99 Må	Kari	6.6	2.0	1.3	—	—	T	69	—	Sabb	70	8	Rolf Ek, 4434 Andabeløy
100 Må	Star	6.6	2.0	1.1	—	—	T	53	—	Sabb	59	8	Jarle Larsen, 4434 Andabeløy
101 Må	Maiblosten	6.6	2.2	.9	—	—	T	19	—	Marna	35	4	Håkon Larsen, 4433 Rasvåg
102 Mkr	Sonja	15.4	5.1	2.0	25	8	T	34	57	GM	70	100	Selmer Jonassen, 4400 Flekkefjord
103 Må	Unni	6.6	2.1	1.1	—	—	P	75	—	FM	75	12	Magnus Tønnessen, 4432 Hidrasund
104 Må	Myra	6.3	2.2	.9	—	—	P	68	—	Marna	68	8	Bjørn Jensen, 4434 Andabeløy
105 Må	Silden 1	6.6	2.1	.8	—	—	T	16	—	Roald	21	4	Karl B. Stornes, 4420 Åna-Sira
106 Må	Bambino	6.6	2.0	.9	—	—	P	70	—	Sabb	70	10	Edvard Sørensen, 4434 Andabeløy
108 Mkr	Mimer	14.3	5.2	2.2	25	7	T	63	—	GM	74	245	John Syvertsen mfl, 4432 Hidrasund
110 Må	Falken	9.1	3.3	1.7	—	—	T	44	—	Marna	64	36	Oluf A.Olsen, 4434 Andabeløy
111 Må	Lagun	6.9	2.2	.9	—	—	P	78	—	Yanmar	78	22	John Waage mfl, 4432 Hidrasund
112 Må	Bente	5.0	1.6	.8	—	—	T	65	—	Evinr	70	4	Jan Arnt Åsly, 4432 Hidrasund
113 Må	Folly	5.3	1.6	.8	—	—	T	38	—	Johns	73	4	Tor Edvin Jakobsen, 4432 Hidrasund
114 Må	Sverre	6.0	1.9	.9	—	—	T	34	—	Marna	34	3	Kristian Larsen, 4432 Hidrasund
117 Mkr	Svalen	11.0	3.5	1.5	10	3	T	48	—	Marna	60	46	Odd Danielsen, 4434 Andabeløy
119 Mk	Bruvik	10.4	3.5	1.6	—	—	T	45	—	Lister	65	43	Torvald Haraldsen, 4400 Flekkefjord
120 Mkr	Frøydus	15.9	5.1	2.3	25	8	T	65	—	GM	74	360	Kjell Danielsen mfl, 4434 Andabeløy
123 Må	Teisten	6.3	2.1	.9	—	—	T	50	—	FM	50	4	Ingvar Tobiasen, 4434 Andabeløy
124 Må	Snadden	4.4	1.6	.6	—	—	P	69	—	Johns	69	6	Bernhard Midtbø, 4420 Åna-Sira
125 Må	Fram 2	5.6	1.7	.8	—	—	T	38	—	Johns	63	3	Fredrik Kvelland, 4400 Flekkefjord
127 Må	Snøgg	6.6	2.3	1.0	—	—	T	60	—	Sabb	60	8	Erling Karlsen, 4434 Andabeløy
128 Ms	Falken 2	14.6	5.0	2.0	23	7	T	36	—	Union	36	30	Alf Vestmoen, 4433 Rasvåg
130 Må	Ulla	5.3	1.6	.8	—	—	T	—	—	Johns	62	3	Aksel Marstad, 4432 Hidrasund
135 Mkr	Skogheim	14.2	5.1	1.5	25	8	T	56	—	GM	74	246	Jan Kjell Pettersen, 4433 Rasvåg
136 Må	Svalen	6.7	2.4	1.3	—	—	T	52	—	Marna	52	5	Asbjørn Vollesfjord mfl, 4400 Flekkefjord
138 Må	Silver	6.9	1.6	.9	—	—	T	51	—	FM	51	4	Bertil Danielsen, 4434 Andabeløy
139 Må	Bølgen	7.5	2.7	1.1	—	—	T	60	—	Marna	71	24	Karl Midtbø, 4420 Åna-Sira
141 Må	Gubben	8.3	2.8	1.3	—	—	T	46	—	Marna	58	24	Per Løvik, 4400 Flekkefjord
144 Må	Terna	6.6	1.9	1.1	—	—	T	54	—	Marna	54	5	Magne Larsen, 4434 Andabeløy
145 Må	Jorunn	6.0	2.2	1.1	—	—	T	56	—	FM	56	4	Roar Nikolaisen, 4433 Rasvåg
146 Må	Sabb	6.0	1.3	1.1	—	—	T	55	—	Sabb	53	4	Kjell Mathiasen, 4433 Rasvåg
152 Må	Boa	6.6	1.9	1.1	—	—	T	50	—	FM	53	6	Bernhard Stornes, 4420 Åna-Sira
155 Må	Fjong	6.6	1.9	.9	—	—	T	53	—	Marna	53	5	Gustav Jonassen, 4400 Flekkefjord
161 Må	Sjølyst	6.6	1.9	.9	—	—	T	36	—	Marna	33	3	Alf Ulland, 4432 Hidrasund
166 Må	Øynabuen	8.7	3.3	1.4	9	4	T	50	—	BK	59	36	I.Tobiasen mfl, 4434 Andabeløy
168 Må	Arda	6.7	2.0	.9	—	—	T	40	—	Marna	40	4	Jan K.Pettersen, 4433 Rasvåg
169 Må	Berit	5.6	1.7	.6	—	—	T	38	—	Evinr	52	3	Leif Larsen, 4432 Hidrasund
174 Må	Snøgg	6.6	2.4	1.0	—	—	T	56	—	Sabb	56	4	Sigvald Larsen, 4432 Hidrasund
176 Må	Lillian 2	5.5	1.9	.8	—	—	T	—	—	Johns	62	3	Lars Jakobsen, 4432 Hidrasund
181 Må	Duen	6.9	2.2	1.1	—	—	T	51	—	Marna	51	5	Håkon Haugland, Kirkehamn, 4432 Hidrasund
182 Må	Svint	9.1	3.5	1.4	—	—	T	47	—	Marna	61	24	Thor Hansen, 4433 Rasvåg
184 Må	Vito	5.4	1.5	.7	—	—	T	—	—	Cresc	59	3	Magnus Tønnessen, 4432 Hidrasund
187 Må	Lerka	5.6	1.9	.9	—	—	T	52	—	Marna	52	5	Paul Pedersen, 4432 Hidrasund
188 Må	Størja	6.3	2.1	.9	—	—	T	51	—	Marna	64	8	Selmer Jonassen, 4400 Flekkefjord
190 Må	Speed	5.3	1.9	.9	—	—	T	56	—	Real	51	6	Selmer Stornes, 4420 Åna-Sira
191 Må	Knurr	5.6	1.6	.6	—	—	T	—	—	Marna	—	3	Tønnes Tønnessen, 4432 Hidrasund
195 Må	Størja 1	5.3	1.6	.8	—	—	T	52	—	Sabb	64	8	Thor Hansen, 4433 Rasvåg
196 Må	Gerd	8.2	2.8	1.7	—	—	T	54	—	Sabb	63	7	Gustav Larsen, 4432 Hidrasund
199 Må	Roald	5.3	1.6	.8	—	—	T	52	—	Marna	52	4	Gustav J.Wåge, 4432 Hidrasund
201 Må	Alken 1	7.2	2.8	1.1	—	—	T	33	—	Marna	33	6	L.Vollesfjord, 4400 Flekkefjord
203 Må	Størja 2	6.0	2.2	1.1	—	—	T	53	—	Marna	53	8	Arthur Olsen, 4420 Åna-Sira
205 Må	Kjell	6.0	1.6	1.1	—	—	T	40	—	Sleipn	40	3	Arnulf Larsen, 4432 Hidrasund
207 Må	Marna	6.6	2.2	1.1	—	—	T	53	—	Marna	53	5	Bernhard Midtbø, 4420 Åna-Sira
212 Må	Havfru	6.0	1.6	.9	—	—	T	—	—	Sleipn	50	4	Roald Waage, 4432 Hidrasund
213 Må	Fm	6.6	2.2	1.1	—	—	T	55	—	FM	55	5	Jakob Gjertsen, 4420 Åna-Sira
215 Mk	Souvenir	11.0	4.1	1.6	11	3	T	12	39	Volda	38	22	Fredrik Kvelland, 4400 Flekkefjord
218 Mkr	Conny	15.7	5.1	1.6	23	7	T	58	—	GM	68	242	Erling Tønnessen, 4432 Hidrasund
220 Må	Nikoline	6.6	2.3	.9	—	—	T	58	—	Marna	37	4	Leonard Larsen, 4433 Rasvåg
221 Må	Laika	7.2	2.4	1.1	—	—	P	73	—	Sabb	73	18	Karsten Gjertsen, Abelnes, 4400 Flekkefjord
222 Må	Tom	5.6	1.9	.8	—	—	T	57	—	Sleipn	48	4	Jonas Syvertsen, 4433 Rasvåg
223 Må	Alma	6.6	2.1	.9	—	—	T	58	—	Sabb	72	12	Mainhardt Nilsen, 4432 Hidrasund

VA-F Flekkefjord

Farkostens nummer art og navn	Lengde	Bredde	Dybde	Tonn		Matr.	Bygge år	Omb. år	Maskin			Eierens (den korresponderende reders) navn og postadresse
				Br.	Nt.				Merke	Byggeår	H.K.	
225 Må Liv	5.6	1.6	.6	—	—	T	60	—	Evinr	58	3	Leif Larsen, 4432 Hidrasund
229 Må Langøy	6.9	2.0	1.2	—	—	T	57	—	Marna	57	6	Edvard Syvertsen, 4433 Rasvåg
232 Må Flink	6.1	2.1	.9	—	—	T	60	—	Marna	60	4	Torleif Ulland, 4432 Hidrasund
234 Må Kjelnes	6.3	2.0	.9	—	—	T	59	—	Marna	59	8	Olaf Vettelund, 4432 Hidrasund
237 Må Keiseren	6.0	1.6	.7	—	—	T	—	—	Cresc	59	3	Jan Jakobsen, 4432 Hidrasund
238 Må Tore	5.3	1.4	.7	—	—	T	37	—	Evinr	62	3	Trygve Skarpenes, 4432 Hidrasund
242 Må Loggen	11.3	3.8	.9	—	—	T	60	—	Marna	60	48	Per Sand, 4420 Åna-Sira
243 Må Solveig	5.6	1.7	.7	—	—	T	55	—	Johns	60	3	Sivert Tønnessen, 4432 Hidrasund
245 Må Johnsen	5.6	1.7	.8	—	—	T	61	—	Johns	61	3	Helge Jakobsen, 4432 Hidrasund
246 Må Linda	5.3	1.7	.8	—	—	T	35	—	Johns	61	3	Einar Nilsen, 4432 Hidrasund
247 Må Snadde	5.6	1.9	.8	—	—	T	50	—	Evinr	61	3	Håkon Stø, 4432 Hidrasund
250 Må Siesta	6.6	2.4	.9	—	—	T	64	—	Marna	64	12	Tore Jaktevig, 4432 Hidrasund
253 Må Snurre	5.6	1.7	1.1	—	—	T	55	—	Bjørn	55	5	Kjell Larsen, 4432 Hidrasund
257 Må Janfergent	5.5	1.7	.8	—	—	T	59	—	Evinr	61	3	H.Haneferd, 4432 Hidrasund
259 Må	8.2	2.8	1.4	—	—	T	45	—	Sabb	67	16	Dagfinn Carlsen, 4400 Flekkefjord
264 Må Karin	6.6	2.2	.9	—	—	T	63	—	Marna	63	8	Arthur Sørensen, 4434 Andabeløy
267 Må Maiken	6.1	2.1	1.1	—	—	T	59	—	Marna	59	5	Børge Syvertsen, 4434 Andabeløy
268 Må Merkur	6.9	1.9	.9	—	—	T	50	—	Real	50	5	Sigurd O.Loug, 4420 Åna-Sira
269 Må Snøgg	6.3	2.0	.9	—	—	T	39	—	Sleipn	—	4	H.Snerthammer, 4400 Flekkefjord
273 Må Anne	5.3	1.6	.9	—	—	T	52	—	Real	52	5	Arnulf Kittelsen, 4420 Åna-Sira
279 Må Falken 1	6.9	1.9	.9	—	—	T	20	—	FM	51	4	Jacob Vestmoen, 4433 Rasvåg
280 Må Sabb	6.6	1.9	.9	—	—	T	69	—	Sabb	69	16	Magne Svensen, 4432 Hidrasund
283 Må Knut	6.0	1.9	.8	—	—	T	64	—	Sleipn	64	4	Adolf Jacobsen, 4432 Hidrasund
284 Må Knurr 2	6.0	2.1	.9	—	—	T	64	—	Marna	64	8	Tønnes Tønnessen, 4432 Hidrasund
287 Må Knurren	6.3	1.8	.7	—	—	T	28	—	Marna	69	4	Ole Dybvik, Kjøøy, 4400 Flekkefjord
289 Må Bergegut	6.3	2.0	.8	—	—	T	52	—	Marna	29	6	Harald Olsen, 4434 Andabeløy
291 Mkr Perlon	16.0	5.1	1.4	25	8	T	55	—	GM	77	245	Johnny Larsen mfl, 4432 Hidrasund
297 Må Pluggen	6.4	2.2	.9	—	—	T	64	—	Marna	64	8	Håkon Larsen, 4400 Flekkefjord
300 Må Lafjell	10.4	3.8	1.4	—	—	T	41	—	Marna	62	24	Sverre Lovik, 4400 Flekkefjord
301 Må Veslekari	6.3	2.2	.9	—	—	T	32	—	FM	32	4	Magnar Omland, 4432 Hidrasund
302 Må Bruvik	6.7	2.4	1.1	—	—	T	65	—	Sabb	65	8	Leif Bernfjord, 4434 Andabeløy
303 Må Baus	7.1	2.5	1.3	—	—	T	78	—	Sabb	77	22	Sigvald Syvertsen, 4434 Andabeløy
304 Må Tassen	6.7	2.4	.9	—	—	T	46	—	Marna	46	4	Øyvind Dybvik, 4400 Flekkefjord
305 Må Tampen	6.9	2.2	.9	—	—	T	53	—	Sabb	58	5	Gunnar Sand, 4420 Åna-Sira
307 Må Marna	6.6	2.2	.9	—	—	T	48	—	Marna	48	5	Magne Carlsen, 4400 Flekkefjord
310 Må Prinsen	6.6	2.2	.9	—	—	T	62	—	Marna	62	8	John Hansen, 4400 Flekkefjord
311 Må Tarzan	7.2	2.4	1.1	—	—	P	78	—	Sabb	78	22	Edvard Sørensen, 4434 Andabeløy
314 Må Giggen	6.3	1.6	1.1	—	—	T	55	—	Marna	55	5	William Høibo, 4432 Hidrasund
316 Må Ella 2	5.6	2.0	.8	—	—	T	57	—	Marna	57	6	N.M.Karlsen, 4434 Andabeløy
320 Må Svanen	6.0	1.9	1.6	—	—	T	57	—	Marna	57	6	Sigurd Jarlsen, 4434 Andabeløy
322 Må Marna	5.3	1.7	.9	—	—	T	52	—	Marna	52	8	Olav Danielsen, 4434 Andabeløy
324 Må Sjøfuglen	6.4	2.2	.9	—	—	T	63	—	Marna	62	8	Einar Olsen, 4434 Andabeløy
325 Må Perli	6.7	2.2	.9	—	—	T	58	—	Marna	57	8	Karl Jensen, 4434 Andabeløy
327 Må Terna	6.7	2.2	.9	—	—	T	58	—	Marna	30	6	Hans G.Hansen, 4434 Andabeløy
334 Må Marina	6.4	2.2	1.0	—	—	T	65	—	Marna	65	10	Viktor Tobiassen, 4434 Andabeløy
337 Må Snygg	6.9	2.1	.9	—	—	T	39	—	Marna	57	5	Karl Salvesen, 4400 Flekkefjord
339 Må Strand	5.5	1.7	.9	—	—	T	36	—	Evinr	65	3	Magnus J.Kåda, 4432 Hidrasund
340 Må Sjøgutten	7.2	2.8	1.1	—	—	T	32	—	Marna	32	6	R.Reinertsen, 4434 Andabeløy
342 Må Knut	6.0	2.2	1.0	—	—	T	65	—	Sleipn	65	4	Jakob Bukstad, 4432 Hidrasund
343 Må Sveta	5.3	1.6	.8	—	—	T	64	—	Johns	64	3	Karsten Tesaker, 4400 Flekkefjord
344 Ms Tjelnes	14.5	5.2	1.6	25	8	T	66	—	Calles	65	135	Kjell Larsen, 4432 Hidrasund
347 Må Karsten	5.3	1.9	.8	—	—	T	50	—	Johns	64	3	Magne Svensen, 4432 Hidrasund
349 Må Thele	6.0	2.2	.9	—	—	T	52	—	Marna	52	8	Alf Skarpenes, 4400 Flekkefjord
350 Må Erlen	6.3	1.9	.9	—	—	T	28	—	Marna	28	3	H.Vollesfjord, 4400 Flekkefjord
353 Må Sabb	6.4	2.2	.9	—	—	T	66	—	Sabb	66	8	Trygve Unhammer, 4400 Flekkefjord
354 Må Laika	6.6	1.9	.9	—	—	T	48	—	Marna	48	5	Odd Omland mfl, 4432 Hidrasund
358 Mkr Snorre	9.9	3.5	1.6	10	3	T	67	—	Marna	63	48	Bjørn Jensen mfl, 4434 Andabeløy
359 Må Niko	5.3	1.4	.8	—	—	T	56	—	Johns	66	4	Leonard Larsen, 4433 Rasvåg
362 Må Anna	6.9	2.0	1.2	—	—	T	57	—	Marna	57	6	Oliver Olsen, 4400 Flekkefjord
363 Må Jorunn	4.2	1.6	.8	—	—	P	67	—	Evinr	66	6	Håkon Nikolaisen, 4433 Rasvåg
367 Må Blå Strek	5.3	1.4	.3	—	—	P	66	—	Johns	66	6	Dagfinn Carlsen, 4400 Flekkefjord

Farkostens nummer art og navn	Lengde	Bredde	Dybde	Tonn		Matr. Bygge år	Omb. år	Maskin			Eierens (den korresponderende reders) navn og postadresse	
				Br.	Nt.			Merke	Byggeår	H.K.		
1 Mkr Wedelskjær	19.0	5.5	2.4	48	17	T	53	—	Kelvin	76	400	Nils A.Nilsen, 4636 Flekkerøy
2 Mkr Vesla	11.9	4.5	2.1	—	—	T	34	—	Wichm	34	20	Tonnes Jurlsen, 4636 Flekkerøy
3 Må White Star	7.2	2.5	1.1	—	—	P	69	—	FM	73	16	Albert Guttormsen, 4636 Flekkerøy
4 Må Linnea	7.2	2.7	1.2	—	—	T	67	—	Marna	67	12	A.Kristoffersen, 4636 Flekkerøy
5 Mkr Werni-Junior	21.3	6.0	2.7	64	21	T	49	—	Normo	64	210	Werner Sigurdson, 4636 Flekkevåg
6 Ms Anna	11.4	4.3	1.9	13	4	T	26	—	Grenaa	49	30	Martin Tørrussen mfl, 4636 Flekkerøy
7 Må Svalen	6.6	2.2	1.2	—	—	P	68	—	Sabb	—	16	Gustav Olsen, 4636 Flekkerøy
9 Må Mona	7.1	2.4	1.2	—	—	T	62	—	Motor	53	6	Odd Isaksen, 4636 Flekkerøy
10 Må Stella 2	6.9	2.0	.9	—	—	T	43	—	Sleipn	63	5	Arvid Kristiansen, 4636 Flekkerøy
11 Ms Truth	11.6	4.5	1.9	14	7	T	29	—	Calles	59	50	John Norheim mfl, 4636 Flekkerøy
12 Må Jorun	7.2	2.2	1.1	—	—	T	42	—	Sabb	58	8	Gunnar Thomasen, Skålevik, 4636 Flekkerøy
13 Må Tamara	7.2	2.2	1.4	—	—	P	74	—	Sleipn	62	8	Thorvald Pedersen, 4636 Flekkerøy
14 Må Bonita	7.5	2.6	1.2	—	—	T	76	—	FM	75	12	Trygve Andreassen, Randes., 4600 Kristiansand S.
15 Må Kårholm	6.6	2.1	1.4	—	—	T	70	—	Sleipn	70	7	Thomas Pedersen, 4636 Flekkerøy
16 Må Ternen	6.9	2.5	1.1	—	—	T	55	—	Marna	55	5	O.O.Vigvold, Randesund, 4600 Kristiansand S.
18 Må Gjertrud	6.9	2.6	1.3	—	—	T	77	—	Sabb	77	16	Peder Nilsen, Mæbø, 4636 Flekkerøy
19 Må Sydstrand	7.5	2.4	.9	—	—	T	76	—	Sabb	76	22	Arnfinn Larsen, Mæbø, 4636 Flekkerøy
20 Må Duala	7.5	2.5	1.3	—	—	T	47	—	Marna	51	8	T.Kristensen, 4753 Randøyane
21 Mkr Vesterøy	14.8	5.2	1.5	25	8	T	55	—	GM	77	246	Lars Larsen mfl, 4636 Flekkerøy
22 Mkr Fancy	15.8	5.0	2.0	23	6	T	33	55	Caterp	61	165	Kristian Lovås mfl, 4636 Flekkerøy
23 Må Torfin	4.7	1.6	.8	—	—	P	77	—	Mercur	77	7	Trygve Sodefjed, Randesund, 4600 Kristiansand S.
24 Må	6.0	1.7	1.1	—	—	T	47	71	FM	71	4	John Salvesen, 4636 Flekkerøy
25 Må Evelyn	3.5	2.4	1.3	—	—	P	75	—	Volvo	75	25	Peder Kristensen, 4636 Flekkerøy
26 Må Anna Lovinda	7.1	2.2	1.2	—	—	T	60	—	Marna	52	8	T.Sodefjed, 4753 Randøyane
27 Mkr Baus	13.7	4.9	2.0	25	8	T	50	—	Wichm	50	50	Alf Isaksen mfl, 4600 Kristiansand S.
28 Må Hanna	7.7	2.5	1.2	6	2	P	76	—	Sabb	76	18	Reidar Kristensen, Randes., 4600 Kristiansand S.
29 Må Mena	7.8	2.5	1.3	—	—	T	75	—	Sabb	75	22	Paul Vestberg, 4636 Flekkerøy
30 Ms Neptun	11.6	4.5	2.0	—	—	T	28	—	Rapp	50	24	Norvald Nilsen, 4636 Flekkerøy
31 Må Nordan	6.9	2.2	1.3	—	—	P	76	—	Sabb	76	10	Kåre Jakobsen, Mæbø, 4636 Flekkerøy
32 Mkr Hertha	15.5	5.1	2.2	24	7	T	32	—	Marna	61	160	Gunnar Pedersen mfl, 4636 Flekkerøy
33 Må Blue Bird	7.5	2.8	1.3	—	—	T	52	—	Marna	61	16	K.Kristiansen, 4636 Flekkerøy
34 Mkr Spleis	21.0	5.8	2.7	62	29	T	65	—	Caterp	77	520	Sigurd Jarl Vestberg mfl, 4636 Flekkerøy
35 Må Tuna	6.6	2.1	1.3	—	—	T	66	—	Marna	66	8	Håkon Vestberg, 4636 Flekkerøy
36 Må Zevy	7.2	2.5	.9	—	—	P	77	—	BMC	77	50	Tor Fritjof Rikardsen, 4636 Flekkerøy
37 Må Fremad	6.9	2.5	1.3	—	—	T	73	—	Sabb	73	10	Arne Jørgensen, Kjære, 4636 Flekkerøy
38 Må Guri	6.9	2.4	1.2	—	—	T	56	—	Marna	56	6	Thor Knutsen, 4753 Randøyane
39 Må Øystein	5.3	1.4	.7	—	—	T	44	—	Mercur	69	4	Ansgar Kristoffersen, 4636 Flekkerøy
40 Må Sprøit	7.5	2.4	1.1	—	—	T	44	—	Marna	62	12	Ole Rabbervik, 4753 Randøyane
42 Mkr Certina	20.6	5.2	2.3	46	14	T	41	—	Caterp	77	365	Jan Petter Pettersen mfl, 4636 Flekkerøy
43 Må Liv	6.3	1.9	1.4	—	—	P	70	—	Albin	70	12	Kay Pettersen, 4636 Flekkerøy
44 Mk Sversling	18.3	5.3	2.5	42	16	T	49	—	Caterp	65	245	Olav Gullvåg D.Y., Torp, 4600 Kristiansand S.
45 Må Marna	8.2	2.7	1.2	—	—	T	43	—	Marna	49	8	Alf Isaksen, 4636 Flekkerøy
46 Må Britt	6.3	1.9	1.1	—	—	T	30	—	Marna	30	3	Norman Lindebø, Lindebø, 4636 Flekkerøy
47 Må Vindy	6.9	2.2	1.1	—	—	T	42	—	Marna	51	6	Albert Ellefsen, 4636 Flekkerøy
48 Mkr Pirion	19.7	6.2	2.7	57	27	T	76	—	Cumm	75	490	Ingvar Kristoffersen mfl, 4636 Flekkerøy
49 Må	5.0	1.9	.9	—	—	P	70	—	Cresc	70	4	Erling Vrånes, Randesund, 4600 Kristiansand S.
50 Må Tuna	7.8	2.8	1.2	—	—	T	45	—	Merc	77	42	R.Endresen, Torsteinsnes, 4600 Kr.Sand
51 Må Svanhild	5.0	1.3	.9	—	—	P	71	—	Mercur	71	7	Sigurd Sørensen, Mæbø, 4636 Flekkerøy
52 Må Lise Britt	6.6	2.0	1.4	—	—	T	68	—	Sabb	68	6	Kaspar Solvik, 4600 Kristiansand S.
53 Må Terje	7.2	2.4	1.1	—	—	T	73	—	Sabb	69	10	Reidar Andreassen, 4600 Kristiansand S.
55 Må Monika	6.7	2.4	1.2	—	—	T	59	—	Marna	59	8	T.Romstøl, Randesund, 4600 Kristiansand S.
56 Må Terna	6.6	2.0	1.0	—	—	T	38	—	Lister	59	7	Ingolf Isaksen, 4636 Flekkerøy
57 Må Eddy	7.2	2.7	1.4	—	—	T	78	—	Sabb	78	22	Johan Pettersen, Kjære, 4636 Flekkerøy
58 Må Snekkja	6.3	1.7	.8	—	—	T	55	—	Johns	71	4	Gustav Reinhartsen, 4636 Flekkerøy
59 Må Syvert	7.4	2.4	1.1	—	—	T	37	—	Sleipn	59	7	Laurits Sodefjed, Randes., 4600 Kristiansand S.
61 Mkr Vårliv	11.1	3.7	1.8	12	3	T	60	—	GM	65	85	H.Martinsen, Vågsbygdv.95 B, 4620 Vågsbygd
62 Mkr Bris	14.6	5.0	2.0	25	8	T	48	—	Caterp	62	245	John Nilsen mfl, 4636 Flekkerøy
63 Ms Kaggen	9.4	3.3	1.4	—	—	T	63	—	Marna	63	24	G.Damgård, Randesund, 4600 Kristiansand S.

VA-K Kristiansand

Farkostens		Lengde	Bredde	Dybde	Tonn		Matr.	Bygge	Omb.	Maskin			Eierens (den korresponderende reders)
nummer	art og navn				Br.	Nt.				år	år	Merke	
64	Må Fjong	7.2	2.2	1.1	—	—	T	35	—	Sleipn	33	6	Torvald Ellefsen, 4636 Flekkerøy
65	Må Gunn	7.5	2.5	1.1	—	—	T	66	—	Sabb	66	16	Ove Torvaldsen, 4636 Flekkerøy
66	Må Havørn	6.9	2.0	.9	—	—	P	77	—	BMC	77	50	Petter Kristoffersen, Kjære, 4636 Flekkerøy
67	Må Pelle	6.6	2.2	1.0	—	—	T	58	—	Marna	58	5	Kristen Aagesen, 4753 Randøyane
68	Må	5.3	1.6	.8	—	—	T	44	—	Johns	74	6	Peder Nilsen, Mabø, 4636 Flekkerøy
69	Ms Størja	13.3	4.9	2.3	21	—	T	32	—	Brunv	—	50	Nils Andås mfl, 4636 Flekkerøy
71	Må Syng	7.2	2.2	1.3	—	—	T	47	—	Marna	47	6	Toralf Simonsen, Skålevik, 4636 Flekkerøy
72	Må Alkekongen	6.9	2.2	1.4	—	—	P	—	—	Sabb	75	18	Ansten Kristensen, Randøya, 4600 Kristiansand S.
73	Må Norodd	6.9	2.0	1.1	—	—	T	60	—	Marna	60	6	Steinar Samuelsen, 4636 Flekkerøy
74	Mkr Strandnes	13.5	5.0	1.7	25	9	T	56	—	Wichm	—	40	L.Gundersen mfl, 4636 Flekkerøy
75	Ms Streif	12.8	4.9	2.0	21	7	T	34	—	Calles	58	75	John Arnesen mfl, 4636 Flekkerøy
76	Mkr Sjøviksand	17.2	5.3	2.0	31	10	T	49	62	Wichm	63	300	Bjarne Martinsen mfl, 4636 Flekkerøy
77	Må	7.5	2.7	1.3	—	—	T	73	—	Marna	67	16	Nils Guttormsen, 4636 Flekkerøy
78	Må Lovinda	7.5	2.4	1.3	—	—	T	73	—	FM	73	8	J.Karlsen, H.Den Godesv.17, 4600 Kristiansand S.
79	Mkr Aksthalm	14.6	5.4	2.2	29	9	T	49	—	Caterp	64	180	Arne Tønnessen mfl, 4636 Flekkerøy
80	Ms Lindy	14.7	5.2	2.0	25	8	T	49	—	Wichm	63	210	Jørg Torvaldsen mfl, 4636 Flekkerøy
81	Må Bambi	6.9	2.4	1.2	—	—	T	58	—	Sabb	58	8	T.Kvarenes, Randesund, 4600 Kristiansand S.
82	Må Streif 2	6.1	1.9	.9	—	—	T	30	—	Marna	40	5	Johs.Kristiansen, 4636 Flekkerøy
83	Må Kvistholm	8.8	2.8	1.5	—	—	T	54	—	Marna	68	16	Trygve Sørensen, 4636 Flekkerøy
84	Må Bente	4.9	1.6	.6	—	—	P	72	—	Evinr	72	5	Tore Olsen, 4636 Flekkerøy
85	Må Hell	9.3	2.8	1.0	—	—	T	53	—	Marna	—	16	Alf Isaksen, 4636 Flekkerøy
86	Må Ternen	7.2	2.5	1.2	—	—	T	51	—	Sleipn	64	8	Jens Kalvøy, 4753 Randøyane
87	Må Randi	7.8	2.7	1.3	—	—	T	42	—	Marna	49	8	T.Sodefjed, Randesund, 4600 Kristiansand S.
88	Må Lyn	7.2	2.4	1.1	—	—	T	30	—	Marna	30	6	Kr.Andreassen, 4636 Flekkerøy
89	Må Tordenskjold	7.2	2.0	1.1	—	—	T	48	—	Marna	26	4	Karl Kristensen, 4753 Randøyane
91	Mkr Sigjo	19.4	5.5	2.5	49	19	T	45	—	Wichm	63	300	Birger Tønnessen mfl, 4636 Flekkerøy
92	Må Astrid	6.3	1.9	.9	—	—	T	63	—	Marna	63	4	K.Gundersen, Randesund, 4600 Kristiansand S.
93	Må Berit Marie	7.5	2.5	1.3	—	—	T	50	—	Sleipn	50	7	Karl Simonsen, 4636 Flekkerøy
94	Mkr Ponny	20.1	5.5	2.6	48	22	T	64	—	Caterp	64	300	Kr.Pettersen mfl, 4636 Flekkerøy
95	Må Lilli	5.2	1.4	.8	—	—	T	65	—	Mercur	71	4	Nils J.Nilsen, 4636 Flekkerøy
96	Må Seien	7.5	2.4	1.1	—	—	T	45	—	Marna	34	6	Johan Tønnessen, 4636 Flekkerøy
98	Må Lilli	7.2	2.5	1.2	—	—	T	50	—	Sleipn	50	7	Normann Hansen, 4753 Randøyane
99	Må Randi	7.2	2.4	1.1	—	—	T	42	—	Marna	59	8	N.Kristensen, 4753 Randøyane
100	Må Tuna 2	8.2	2.7	1.3	—	—	P	74	—	Sabb	73	22	Oddvar P.Bolsø, 4620 Vågsbygd
101	Må Sjøliv	6.9	2.4	1.2	—	—	T	43	—	Sleipn	44	6	Harald Knutsen, 4636 Flekkerøy
102	Må Lilly	6.9	2.3	1.1	—	—	T	59	—	Marna	59	5	A.O.Guttormsen, 4636 Flekkerøy
103	Må Sydstrand 2	4.7	1.6	.8	—	—	P	77	—	Johns	77	4	Arnfinn Larsen, Mæbø, 4636 Flekkerøy
104	Må Åse	6.9	2.5	1.4	—	—	P	78	—	Sabb	78	18	Tor Trollnes, 4753 Randøyane
105	Må Jorann	7.5	2.5	1.4	—	—	T	69	—	Perkin	69	35	John Otto Sodefjed, 4753 Randøyane
106	Må Marna	6.9	2.3	1.1	—	—	T	59	—	Marna	53	5	T.Guttormsen, 4636 Flekkerøy
107	Må Sonja	7.2	2.5	1.1	—	—	T	43	—	Marna	36	6	Søren Johnsen, 4636 Flekkerøy
108	Må Snella	7.5	2.6	1.3	—	—	T	56	—	Sabb	61	8	Erik Karlsen, 4636 Flekkerøy
109	Må	6.9	2.4	1.2	—	—	T	70	—	Sabb	70	20	Sverre Andreassen, 4753 Randøyane
110	Må Rosa	6.9	2.5	.9	—	—	T	45	—	Marna	48	5	Lars Jakobsen, 4636 Flekkerøy
111	Må Bodil	7.2	2.4	1.3	—	—	T	43	—	Marna	43	6	Einar Ellefsen, 4636 Flekkerøy
112	Må Sjøliv	6.9	2.2	1.1	—	—	T	39	—	Marna	64	6	Adolf Olsen, 4636 Flekkerøy
114	Må Bris	7.2	2.4	1.3	—	—	T	41	—	Marna	41	6	Ånen Tønnessen, 4636 Flekkerøy
117	Må Lill	7.1	2.4	1.1	—	—	T	41	—	Marna	50	5	Kåre Karlsen, 4636 Flekkerøy
118	Må Vesley	6.6	2.2	1.0	—	—	T	54	—	Marna	54	3	Gunnar Andersen, 4636 Flekkerøy
119	Må Liv	6.6	2.0	1.0	—	—	T	38	—	Marna	38	4	S.Johannessen, 4636 Flekkerøy
120	Må Ingegjerd	7.2	2.4	1.1	—	—	T	41	—	Marna	49	8	P.Guttormsen, 4636 Flekkerøy
121	Må Farymann	7.8	2.5	1.3	—	—	T	76	—	Motor	76	20	Ansgar Arnesen, 4636 Flekkerøy
122	Må Maja	6.9	2.0	.9	—	—	T	41	—	Marna	55	5	Fridjeff Tønnessen, 4636 Flekkerøy
124	Må Penta	6.6	1.9	.9	—	—	T	38	—	Penta	38	3	Thomas Karlsen, 4636 Flekkerøy
125	Mkr Lex	12.9	4.9	2.0	23	7	T	31	—	Volda	49	50	Ingolf Isaksen mfl, 4636 Flekkerøy
126	Må Selko	5.0	1.9	.9	—	—	P	74	—	Johns	74	6	Kristoffer Pettersen, Kjære, 4636 Flekkerøy
127	Må Sandra	7.2	2.4	1.1	—	—	T	54	—	Marna	54	8	Kay Karlsen, 4636 Flekkerøy
129	Må Ålen	4.7	1.4	.9	—	—	A	60	—	Chrysl	70	3	Karsten Kristiansen, 4636 Flekkerøy
130	Må Laksen	4.4	1.6	.7	—	—	P	69	—	Evinr	66	5	Trygve Sodefjed, Randesund, 4600 Kristiansand S.
131	Må Trio	6.9	2.6	1.2	—	—	T	67	—	Sabb	67	8	Karl Nilsen, 4636 Flekkerøy
134	Må Toya	7.2	2.3	1.1	—	—	P	69	—	BMC	69	31	Per Kristoffersen, 4636 Flekkerøy
135	Må Makrellen	7.5	2.0	1.4	—	—	T	68	—	Marna	60	24	Fritz Nicolaysen, K.Kragsv., 4600 Kristiansand S.

Vest-Agder

VA-K Kristiansand

Farkostens nummer art og navn	Lengde	Bredde	Dybde	Tonn		Matr.	Bygge år	Omb. år	Maskin			Eierens (den korresponderende reders) navn og postadresse
				Br.	Nt.				Märke	Byggeår	H.K.	
136 Må	4.4	1.6	.6	—	—	P	72	—	Suzuki	73	7	Nils Nilsen, 4636 Flekkerøy
137 Må	4.7	1.9	1.1	—	—	P	27	—	Johns	77	2	John Nilsen, Kjære, 4636 Flekkerøy
138 Må	4.7	1.1	.9	—	—	P	71	—	Johns	71	5	Albert Guttormsen, 4636 Flekkerøy
139 Må	4.4	1.6	.6	—	—	P	71	—	Chrysl	71	7	Kristen Aagesen, 4753 Randøyane
140 Må	7.2	2.4	1.1	—	—	T	55	—	Bjorn	55	6	Sigurd Sørensen, 4636 Flekkerøy
141 Må	6.6	2.5	1.2	—	—	T	70	—	Sabb	70	10	Aanund Gundersen, Berge, 4636 Flekkerøy
142 Må	4.4	1.6	.6	—	—	P	76	—	Evinr	76	6	Hans Sodefjed, Randesund, 4600 Kristiansand S.
143 Må	6.3	1.9	1.0	—	—	T	20	—	Sleipn	20	3	Gunder Larsen, 4636 Flekkerøy
144 Må	5.0	1.3	.9	—	—	T	62	—	Johns	72	4	Peder Sørensen, 4636 Flekkerøy
145 Må	5.0	1.6	.9	—	—	P	71	—	Johns	71	6	Hjalmar Nilsen, 4636 Flekkerøy
146 Må	6.9	2.4	1.2	—	—	T	66	—	Marna	39	5	Jakob Guttormsen, 4636 Flekkerøy
147 Må	6.6	2.2	1.0	—	—	T	40	—	Marna	40	5	G.Jriståansen, 4636 Flekkerøy
148 Må	7.2	2.5	1.2	—	—	T	37	15	Marna	47	6	Tore Kristiansen, Mæbo, 4636 Flekkerøy
149 Må	6.3	1.9	.9	—	—	T	50	—	Marna	60	4	Ole Kristensen, 4753 Randøyane
150 Må	6.9	2.4	1.2	—	—	T	50	—	Marna	59	4	Rolf Reinhartsen, Skålevik, 4636 Flekkerøy
152 Må	7.2	2.4	1.2	—	—	T	48	—	Marna	64	6	Ingebred Olsen, 4753 Randøyane
153 Må	7.2	2.5	1.3	—	—	T	62	—	Marna	62	16	Karl Johnsen, 4636 Flekkerøy
154 Må	7.5	2.6	1.2	—	—	T	64	—	Marna	64	8	Kr.Ommundsen, 4636 Flekkerøy
155 Må	4.4	1.7	.9	—	—	P	77	—	Evinr	77	10	Ingvar Kristoffersen, 4636 Flekkerøy
156 Mkr	16.9	5.2	2.2	30	10	T	56	37	Ruterp	64	245	Jan Jell Jakobsen, 4636 Flekkerøy
157 Må	6.7	2.3	1.0	—	—	T	55	—	Marna	54	5	Peder Andås, 4636 Flekkerøy
158 Må	5.0	1.8	.8	—	—	P	69	—	Chrysl	69	9	Aage Aagesen, 4753 Randøyane
159 Må	6.7	2.2	1.0	—	—	T	48	—	FM	49	6	Johan G.Olsen, 4753 Randøyane
160 Må	5.3	1.9	.8	—	—	T	77	—	Mercur	77	7	Bjarne Pedersen, Mæbo, 4636 Flekkerøy
161 Må	7.1	2.4	1.2	—	—	T	49	—	Sleipn	64	8	Dagfinn Nielsen, 4753 Randøyane
162 Må	7.5	2.5	1.2	—	—	T	63	—	Marna	63	16	Tomas Tønnessen, 4636 Flekkerøy
163 Må	5.0	1.7	.8	—	—	P	78	—	Johns	78	15	Kai Ovesen, Berge, 4636 Flekkerøy
164 Må	6.9	1.9	.9	—	—	T	67	—	Marna	67	8	Oskar Olsen, 4636 Flekkerøy
165 Må	5.3	1.4	.6	—	—	T	43	—	Knurr	56	2	Torleif Berge, 4636 Flekkerøy
166 Må	7.2	2.2	1.0	—	—	T	58	—	Sabb	66	16	Thom Nålsen, 4636 Flekkerøy
167 Må	8.2	2.8	1.2	—	—	T	59	—	Sabb	76	30	Jakob Nilsen, Mæbo, 4636 Flekkerøy
168 Må	5.3	1.4	.9	—	—	T	64	—	Evinr	64	3	H.Martinsen, Vågsbygdv.95 B, 4220 Gågsbygd
169 Må	6.6	2.2	1.1	—	—	T	59	—	Marna	59	4	Nåls J.Nålsen, 4636 Flekkerøy
170 Må	6.9	2.3	1.2	—	—	T	68	—	Sabb	73	18	Ingvar Guttormsen, 4636 Flekkerøy
171 Mkr	14.5	5.2	2.1	25	8	T	60	—	Caterp	77	190	Kjell Karlsen mfl, 4636 Flekkerøy
172 Må	6.7	2.4	1.0	—	—	T	60	—	Marna	60	8	Otto Sørensen, 4753 Randøyane
173 Må	6.9	2.4	1.1	—	—	T	61	—	Marna	61	5	Erling Arnesen, 4636 Flekkerøy
174 Må	5.3	1.6	.9	—	—	T	70	—	Johns	73	8	Petter Kristoffersen, 4636 Flekkerøy
175 Må	6.9	2.3	1.1	—	—	T	61	—	Marna	61	8	Gunnar Pettersen, 4636 Flekkerøy
177 Må	6.9	2.2	1.1	—	—	T	69	—	Sabb	69	8	Kristian Lovås mfl, 4636 Flekkerøy
179 Må	7.1	3.1	1.2	—	—	T	62	—	Marna	62	12	Sverre Tønnessen, 4636 Flekkerøy
180 Må	6.0	2.2	.9	—	—	P	77	—	Marna	77	8	Erling Isaksen, Torsteinsn., 4600 Kristiansand S.
181 Må	7.2	2.5	1.1	—	—	T	63	—	Marna	63	8	Peder Torkildsen, 4636 Flekkerøy
182 Må	6.6	2.2	1.1	—	—	T	47	—	Marna	—	6	Johan A.Knutsen, Skålevik, 4636 Flekkerøy
183 Må	6.9	1.6	1.0	—	—	T	54	—	Marna	54	5	Egil Guttormsen, 4636 Flekkerøy
184 Må	4.7	1.9	.6	—	—	T	65	—	Evinr	70	6	Arnold Pedersen, Mæbo, 4636 Flekkerøy
185 Må	4.4	1.3	1.1	—	—	P	73	—	Johns	73	25	R.Reinhartsen, Skålevik, 4636 Flekkerøy
187 Må	6.0	2.0	1.3	—	—	T	64	—	Marna	64	4	Ch.Thomassen, Randesund, 4600 Kristiansand
188 Må	6.1	1.7	1.1	—	—	T	38	—	Marna	38	3	P.M.Damgård, N.Teglverksv., 4600 Kristiansand S.
189 Må	5.3	1.6	.9	—	—	P	76	—	Mercur	76	20	Øivind Kristoffersen, 4636 Flekkerøy
190 Må	6.9	2.4	1.0	—	—	T	35	—	Marna	59	8	Isak Tønnessen, 4753 Randøyane
191 Må	7.2	2.8	1.3	—	—	T	53	—	Marna	53	8	Aage Aagesen, 4753 Randøyane
192 Må	6.9	2.4	1.2	—	—	T	64	—	Sabb	64	8	Georg Karlsen, 4636 Flekkerøy
193 Må	6.6	2.0	.9	—	—	T	46	—	Marna	46	5	Leif Sigurdson, 4636 Flekkerøy
194 Mk	12.2	4.2	1.9	19	6	T	18	55	GM	66	114	Tor Trollnes, 4753 Randøyane
195 Må	7.5	2.5	1.3	—	—	T	53	—	Marna	53	8	Georg Aadnevik, 4753 Randøyane
196 Må	5.3	1.4	1.1	—	—	T	50	—	Evinr	76	4	Kåre Jakobsen, Mæbo, 4636 Flekkerøy
197 Må	6.6	2.2	1.0	—	—	T	39	—	Marna	39	5	Torleif Berge, 4636 Flekkerøy
198 Må	7.5	2.8	1.4	—	—	T	78	—	Sabb	78	22	Kasper Solvik, 4600 Kristiansand
199 Må	5.3	1.6	.8	—	—	T	65	—	Johns	67	3	Karl Nordstrand, 4600 Kristiansand S.
200 Må	7.2	2.										
201 Må	5.0	1.6	.9	—	—	T	65	—	Tomos	72	4	Arne Andreassen, Dvergsnes, 4600 Kristiansand S.

VA-K Kristiansand – VA-LS Lindesnes

Farkostens nummer art og navn	Lengde	Bredde	Dybde	Tonn		Matr.	Bygge år	Omb. år	Maskin			Eierens (den korresponderende reders) navn og postadresse
				Br.	Nt.				Mærke	Byggeår	H.K.	
202 Må Kitty	4.4	1.6	.8	—	—	P	74	—	Mercur	74	7	Arne Nilsen, 4636 Flekkerøy
203 Må Ternen	6.4	2.2	1.0	—	—	T	52	—	Marna	29	4	Laurits Gundersen, Berge, 4636 Flekkerøy
204 Må Astrid	7.2	2.5	1.3	—	—	T	64	—	Marna	—	7	Ivar Reinertsen, 4636 Flekkerøy
205 Må Gudrun	5.0	1.6	.8	—	—	T	43	—	Evinr	62	3	Jakob Nilsen, 4636 Flekkerøy
206 Må Glimt	6.6	2.0	1.0	—	—	T	55	—	Marna	55	5	John Simonsen, 4636 Flekkerøy
207 Må Bien 1	6.9	2.4	1.0	—	—	T	61	—	Marna	58	8	H.Andersen, Kuholmsv.75, 4600 Kristiansand S.
208 Må Vaålet	7.5	2.5	1.2	—	—	T	42	—	Golvo	70	16	Kjell Solvåk, Randesund, 4600 Jcistånsand S.
210 Må Beth	7.5	2.4	1.3	—	—	T	43	—	Sabb	62	8	A.Hansen, Steinkleiva 17, 4600 Kristiansand S.
211 Må Koto	4.4	1.9	.8	—	—	T	32	—	Evinr	71	6	Knut Nilsen, 4636 Flekkerøy
213 Må Bibbi	7.2	1.9	1.1	—	—	P	76	—	Sabb	76	8	S.G.Gullbransen, S.Olavsv19, 4600 Kristiansand
214 Må	5.6	1.9	.9	—	—	T	50	—	Evinr	67	5	Thor Rosseli, Flekkerøy, 4600 Kristiansand S.
216 Må Måken	7.5	2.7	1.3	—	—	T	65	—	Marna	66	16	O.Kr.Kristiansen, 4636 Flekkerøy
218 Må Birnbo	5.0	1.7	.8	—	—	T	63	—	Johns	63	3	Jonny Jakobsen, 4636 Flekkerøy
219 Må Luna	6.3	2.1	1.1	—	—	T	66	—	Marna	31	3	Gustav S.Guttormsen, 4636 Flekkerøy
221 Må Huldra	8.5	2.8	1.5	—	—	T	66	—	Sabb	66	16	Gunnar Tønnessen, 4636 Flekkerøy
222 Må Mai	6.9	2.5	1.3	—	—	T	66	—	Sabb	66	8	John Knutsen, 4636 Flekkerøy
223 Må	7.0	2.5	1.3	—	—	T	60	—	Marna	60	8	Ingvar Åversen, 4636 Flekkerøy
224 Må Rask	4.7	1.6	.9	—	—	T	62	—	Johns	74	6	Birger Tønnessen, 4636 Flekkerøy
225 Må Astrid	6.9	2.4	1.4	—	—	T	59	—	Marna	59	8	A.Birkeland, Dvergsneslang., 4600 Kristiansand
226 Må Liv	7.1	2.2	1.3	—	—	T	68	—	Marna	56	6	Ole Andreas Knutsen, 4636 Flekkerøy
227 Må Akslehamn	6.3	2.2	1.1	—	—	T	66	—	Marna	36	5	Johs.Tønnessen, 4636 Flekkerøy
228 Må Liljen	7.8	2.7	1.4	—	—	T	67	—	Sabb	67	16	R.Reinhartsen, 4636 Flekkerøy
229 Må Måga	5.6	1.6	.8	—	—	T	40	—	Evinr	67	3	Aanen Isaksen, Torstensnes, 4600 Kristiansand S.
230 Må Anita	5.3	1.6	.8	—	—	P	75	—	Johns	75	4	Torvald Simonsen, 4636 Flekkerøy
231 Må Tove	3.8	1.9	.8	—	—	P	76	—	Johns	76	15	Arthur Nilsen, 4636 Flekkerøy
232 Mkr Bøygen	9.1	2.9	.9	—	—	T	77	—	Sabb	75	22	Ing.Lid, Gimlekollen 4, 4600 Kr.Sand S.
233 Må Haren	5.0	1.4	.8	—	—	T	61	—	Evinr	62	3	Gustav Olsen, 4636 Flekkerøy
234 Må Ulka	5.3	1.6	.8	—	—	T	74	—	Johns	74	6	Erik Karlsen, 4636 Flekkerøy
235 Må	5.0	1.3	.6	—	—	T	65	—	Johns	74	4	Kristian Tørresen, 4636 Flekkerøy
236 Må Sabb	6.6	2.0	1.1	—	—	P	68	—	Sabb	69	12	Ingolf Torleif Isaksen, 4620 Vågsbygd
237 Må Lerka	4.7	1.6	.8	—	—	T	76	—	Suzuki	76	7	Bjarne Martinsen, 4636 Flekkerøy
238 Må Vidar	4.7	1.4	.9	—	—	P	77	—	Evinr	77	10	Ole K.Kristoffersen, Mæbbø, 4636 Flekkerøy
240 Mkr Pego	8.8	2.9	1.6	—	—	T	77	—	Sabb	77	60	P.Golten, Klippervn.110b, 4620 Vågsbygd
241 Må Sjøllevik	5.3	1.4	.8	—	—	T	65	—	Johns	75	6	Lars Larsen, Kjære, 4636 Flekkerøy
242 Må Tuna	6.9	2.2	1.3	—	—	T	52	—	Marna	69	8	Einar Josefson, Mabo, 4636 Flekkerøy
243 Mkr Shark	7.8	2.5	1.4	—	—	T	69	—	Sabb	69	16	Torstein Guttormsen, 4636 Flekkerøy
244 Mkr Ternen	8.5	2.5	1.3	—	—	T	75	—	BMC	75	30	S.Korsvik mfl, Randsund, 4600 Kristiansand
245 Må Geir	8.3	2.8	1.3	—	—	T	70	—	Perkin	70	35	T.Norø, Auglandsvn.22d, 4620 Vågsbygd

VA-KL Kvinesdal — tilsynsmann: Gabriel Hansen, 4485 Feda

8 Må Kjørsten	8.6	2.8	1.4	—	—	T	49	59	Sabb	57	12	Karl Helle, 4485 Feda
17 Mkr Veitinn	16.6	5.4	2.2	37	11	T	11	57	Volda	57	100	Eyvindur Ebbi Danielsson mfl, 4480 Kvinesdal

VA-LS Lindesnes — tilsynsmann: Abraham A.Waage, 4512 Lindesnes

1 Ms Ringholm	14.0	5.0	1.8	25	—	T	49	—	GM	70	240	Kristian Lunde, 4510 Spangereid
2 Må Stompa	6.0	1.6	.9	—	—	T	72	—	Johns	72	6	Jonni Andersen, 4512 Lindesnes
3 Må Berit	4.4	1.9	.6	—	—	P	72	—	Evinr	72	6	Arnt Ariansen, 4510 Spangereid
4 Må Glimt 2	6.7	2.3	.9	—	—	T	69	—	Marna	38	6	Alf Jakobsen, 4513 Åvik
6 Må Delfinn	6.9	2.5	1.1	—	—	T	70	—	Sabb	70	8	Reidar Wårøy, 4513 Åvik
10 Må Bris	5.5	1.9	.9	—	—	T	71	—	Johns	71	4	Marius Stokke, 4510 Spangereid
11 Må Lilly	5.3	1.6	.8	—	—	T	35	—	Johns	74	5	Torvald Hansen, 4512 Lindesnes
14 Må Wårøy li	9.4	3.5	1.4	—	—	T	49	—	Marna	69	36	Jakob Karlsen mfl, 4513 Åvik
15 Må Sjøfuglen	7.2	2.5	1.3	—	—	T	54	—	Sabb	60	6	Magnus Fjeldskår, 4512 Lindesnes
16 Må Lange	7.2	2.4	1.3	—	—	T	35	—	Marna	57	6	Kjell Engervik, 4512 Lindesnes
17 Må Mågen	6.0	1.9	1.1	—	—	T	47	—	Marna	47	3	Tom Blørstad, 4512 Lindesnes
18 Må Måken	7.0	2.6	1.0	—	—	T	42	—	Marna	42	5	Alf Syrdal, 4512 Lindesnes
19 Må Siss	6.9	2.7	1.9	—	—	T	73	—	Sabb	73	18	Otto Magne Larsen, 4510 Spangereid
20 Må Penta	6.6	2.2	.9	—	—	T	50	—	Penta	50	10	Ragnvald Simonsen, 4520 Sor-Audnedal

Farkostens nummer art og navn	Lengde	Bredden	Dybde	Tonn		Matr.	Bygge år	Omb. år	Maskin			Eierens (den korresponderende reders) navn og postadresse
				Br.	Nt.				Merke	Byggeår	H.K.	
21 Må Lyn	6.4	2.0	.9	—	—	T	70	—	Marna	70	6	Toralf Jakobsen, 4510 Spangereid
22 Ms Ianco Senior	19.5	5.3	2.4	45	12	T	53	—	Caterp	69	325	Harry Hansen, 4512 Lindesnes
23 Må Loyd	6.3	1.7	.9	—	—	T	55	—	Marna	55	4	Stanley Flatebø, 4512 Lindesnes
24 Ms Nesheim	12.8	4.4	2.0	18	6	T	30	—	GM	—	114	Arnt Ariansen, 4510 Spangereid
25 Må Line	5.3	1.9	.8	—	—	T	67	—	Johns	72	4	Karl W.Storm, 4520 Sør Audnedal
27 Må Judith	8.7	2.8	1.6	—	—	T	69	—	Marna	69	36	Karsten Waage, 4512 Lindesnes
28 Må Utvær	6.9	2.5	1.1	—	—	T	56	—	Marna	56	7	Jakob Karlsen, 4513 Åvik
29 Må Lilil	7.2	2.4	1.0	—	—	T	40	—	Marna	40	5	E.Tobiassen, 4520 Sør-Audnedal
30 Må May Irene	7.2	2.5	1.3	—	—	T	56	—	Marna	56	6	S.Sørensen, 4512 Lindesnes
32 Må Vårøy	5.6	1.9	.9	—	—	T	70	—	Evinr	70	3	Ragnvald Wårøy, 4513 Åvik
33 Må Måken 2	5.0	1.9	.6	—	—	T	55	—	Johns	75	3	Jakob Wilhelmsen, 4513 Åvik
38 Ms Strand	15.5	5.2	1.9	25	8	T	42	—	Wichm	62	135	August Fjeldskår, 4512 Lindesnes
39 Må Elsa	7.2	2.5	.9	—	—	T	77	—	Sabb	77	18	Torleif Fredheim, 4520 Sør-Audnedal
40 Må Musholenka	5.3	1.7	.8	—	—	T	72	—	Johns	68	4	Simon Andersen, 4512 Lindesnes
45 Må Martha	6.6	2.4	1.1	—	—	T	67	—	Sabb	67	6	Harald Fjeldskår, 4512 Lindesnes
46 Må Beathe	7.2	2.5	1.1	—	—	T	58	—	Sabb	70	12	Torleif Osestad, Vigeland, 4512 Lindesnes
48 Må Homme	6.6	2.2	.9	—	—	T	51	—	Marna	51	3	Jan Homme, 4520 Sør-Audnedal
50 Må Edel	8.2	2.8	1.4	—	—	T	67	—	Marna	67	24	Hans Presthus, 4510 Spangereid
51 Må Terna	9.4	3.3	1.6	—	—	T	58	—	Bukh	58	36	Magnus Engervik, 4520 Sør-Audnedal
52 Må Duen	6.3	1.9	.7	—	—	T	57	—	Marna	33	3	John Jakobsen, 4510 Spangereid
53 Må Skarvøy	7.4	2.6	.9	—	—	T	34	45	FM	60	6	Torbjørn Larsen, 4513 Åvik
55 Må Måken	7.2	2.5	.9	—	—	T	39	—	Marna	43	6	Bjørn Flatebø, 4512 Lindesnes
56 Mk Brodd 2	13.8	4.4	2.0	22	5	T	29	54	Volda	52	50	Alf Ramslund mfl, 4510 Spangereid
58 Må Sofie	5.3	1.6	.9	—	—	T	68	—	Johns	71	3	Toralf Ramsdal, 4520 Sør-Audnedal
59 Må Brattholm	6.6	2.4	1.0	—	—	T	50	—	Marna	50	5	Jens Romslund, 4510 Spangereid
60 Må Olga	6.0	1.8	.9	—	—	T	56	—	Marna	60	4	Arne Pedersen, 4512 Lindesnes
63 Må Tove	6.3	2.0	1.0	—	—	T	55	—	Marna	42	4	Olav Kåfjord, 4520 Sør-Audnedal
65 Må Ruggen	6.9	2.5	1.1	—	—	T	42	—	Marna	42	5	Johan Waarøy, 4513 Åvik
66 Må Markus	6.0	1.6	.9	—	—	T	24	56	Marna	24	3	Marius Imsøy, 4510 Spangereid
67 Må Ramslund	8.5	3.5	1.6	—	—	T	71	—	Bedf	69	50	Alf Ramslund, 4510 Spangereid
68 Må Svelen	6.6	2.2	.9	—	—	T	50	—	Marna	39	5	Jens Smidth, 4520 Sør-Audnedal
69 Må Berit	4.7	1.9	.9	—	—	P	76	—	Yamaha	77	8	Arnfinn Fjeldskår mfl, 4512 Lindesnes
70 Ms Svanen	14.3	5.0	2.3	24	7	T	32	—	GM	66	183	Arne P.Goksen, 4512 Lindesnes
72 Må Villing	7.5	2.5	.9	—	—	T	74	—	Sabb	74	16	Birger Mikalsen, 4520 Sør-Audnedal
74 Må Turid	6.6	2.4	1.1	—	—	T	53	—	Marna	53	5	Trygve Karlsen, 4510 Spangereid
75 Må Skarvøy	7.5	2.7	1.1	—	—	T	74	—	Marna	67	7	Terje Larsen, 4513 Åvik
76 Ms Nesebuen	13.7	5.1	2.0	25	7	T	48	—	Kromh	63	140	Arnfinn Fjeldskår mfl, 4512 Lindesnes
77 Må Policoat	6.9	2.4	.9	—	—	T	57	—	Sabb	57	8	Kristian Lunde, 4510 Spangereid
78 Må Pan	4.7	1.6	.6	—	—	T	65	—	Johns	70	3	Ståle Stramme, 4520 Sør-Audnedal
80 Må Mågen	6.3	1.9	.9	—	—	T	30	—	Marna	30	4	Tom Gabrielsen, 4510 Spangereid
81 Må Kjellaug	7.2	2.5	1.1	—	—	T	61	—	Marna	61	8	A.Karstensen, 4512 Lindesnes
83 Må Lek	6.0	1.9	.9	—	—	T	39	—	Marna	39	3	Roald Støle, 4510 Spangereid
84 Må Kvikkk	6.9	2.5	1.3	—	—	T	76	—	Volvo	76	23	Trygve Karlsen, 4510 Spangereid
86 Må Astrid	6.6	2.8	1.0	—	—	T	51	—	Bjørn	51	5	O.Sigvartsen, 4520 Sør-Audnedal
87 Ms Solbuen	14.3	5.1	2.1	25	8	T	51	—	Rapp	51	45	Alf Syrdal mfl, 4512 Lindesnes
90 Må Hellen	7.5	2.5	1.1	—	—	T	70	—	Sabb	70	16	Håkon Håland, 4520 Sør-Audnedal
92 Må Erlen	6.6	2.1	.7	—	—	T	51	—	Marna	51	5	T.Simonsen, 4520 Sør-Audnedal
95 Må Kristen	7.2	2.5	1.1	—	—	T	61	—	Marna	61	8	Torvald Hansen, 4512 Lindesnes
97 Må Havbris	6.9	2.5	1.2	—	—	T	61	—	Marna	61	8	Arnt Thorsen, 4520 Sør-Audnedal
98 Må Kari	5.3	2.0	.8	—	—	T	74	—	Evinr	70	4	Ludvig Hansen, 4512 Lindesnes
99 Må Marie	6.6	1.9	.9	—	—	T	42	—	Marna	42	5	Arnfinn Bergi, Fasselund, 4520 Sør-Audnedal
100 Ms Brodd Senior	19.9	6.2	2.5	49	25	T	53	—	GM	77	365	Alf Ramslund mfl, 4510 Spangereid
101 Må Draie	6.7	2.3	1.0	—	—	T	62	—	Marna	62	8	J.Børulfsen, 4520 Sør-Audnedal
103 Må Måken	6.9	2.5	1.1	—	—	T	59	—	Marna	59	5	Anders Andersen, 4512 Lindesnes
104 Må Måken	6.6	2.1	.9	—	—	T	39	—	Marna	56	5	Kåre Ariansen, 4510 Spangereid
106 Må Jenny	6.6	2.2	1.1	—	—	T	53	—	Marna	57	5	Georg Edvardsen, 4512 Lindesnes
107 Må Marina	8.5	3.0	1.3	—	—	T	76	—	Leyl	76	60	Alf Grimestad, 4534 Marnadal
108 Må Kvikkk	7.2	2.4	1.1	—	—	T	51	—	Marna	51	5	Odd Hansen, 4513 Åvik
112 Må Basken	7.2	2.7	1.3	—	—	T	76	—	Sabb	76	18	Kåre Ariansen, 4510 Spangereid
113 Mkr Sjøprins	10.7	3.8	1.9	—	—	T	45	—	Ford	73	114	Jan Engervik mfl, Furuholmen, 4510 Sør-Audnedal
114 Må Hammero	6.7	2.5	1.1	—	—	T	58	—	Marna	57	8	Dagfinn Danielsen, 4513 Åvik
115 Må Trygg	6.3	2.1	.9	—	—	T	36	—	Marna	36	3	J.G.Johnsen, 4520 Sør-Audnedal

VA-LS Lindesnes – VA-LD Lyngdal

Farkostens nummer art og navn	Lengde	Bredde	Dybde	Tonn		Matr. Bygge år	Omb. år	Maskin			Eierens (den korresponderende reders) navn og postadresse
				Br.	Nt.			Merke	Byggeår	H.K.	
116 Må Rasmus	7.2	2.3	1.1	—	—	T 60	—	Marna	60	8	Ståle Strømme, 4520 Sør-Audnedal
120 Må Underøy	6.3	2.2	.9	—	—	T 62	—	Marna	62	4	G.Urheim, 4520 Sør-Audnedal
121 Må Marie	5.3	1.9	.9	—	—	T 76	—	Johns	76	6	Ingvald Pedersen, 4512 Lindesnes
122 Må Kona	5.5	1.7	.9	—	—	T 67	—	Johns	68	3	Olaf Pettersen, 4512 Lindesnes
125 Må Ternen	8.2	3.1	1.4	—	—	T 68	—	Marna	68	24	Erling Karlsen, 4510 Spangereid
128 Må Ternen	6.7	2.4	1.1	—	—	T 60	—	Lister	60	7	Tobias Osestad, 4510 Spangereid
129 Må Trygg	6.3	2.0	1.0	—	—	T 33	—	Marna	33	4	T.Ramsdal, 4520 Sør-Audnedal
132 Må Sjølyst	6.6	2.5	1.1	—	—	T 61	—	Marna	61	8	T.Kristensen, 4510 Spangereid
133 Må Vårliiv	6.6	1.9	.8	—	—	T 45	—	Marna	45	4	Harald Ramsland, 4510 Spangereid
136 Må Håpet	6.8	2.5	1.1	—	—	T 61	—	Marna	61	8	Tobias Stokke, 4510 Spangereid
144 Må Ternen	6.9	2.3	1.0	—	—	T 59	—	Marna	59	5	Leif Wilhelmsen, 4520 Sør-Audnedal
151 Må Viken	6.7	2.3	.8	—	—	T 44	—	Marna	51	6	T.Johannessen, 4513 Åvik
152 Må Gry	7.5	2.7	1.1	—	—	T 64	—	Marna	64	8	L.Gabrielsen, 4520 Sør-Audnedal
159 Ms Havmøy	13.3	4.8	1.9	22	7	T 45	—	Rapp	45	29	Harry Syvertsen, 4510 Spangereid
160 Må Laks	7.8	2.5	1.2	—	—	T 64	—	Marna	64	16	Tom Romsdal, 4520 Sør-Audnedal
168 Må Olga	6.2	2.5	1.1	—	—	T 51	—	Sabb	57	8	Meyer Wetås, 4520 Sør-Audnedal
172 Må Jonni	5.6	1.7	.8	—	—	T 66	—	Husqv	64	4	Toralf Blørstad, 4512 Lindesnes
173 Må Loyd	5.3	1.9	.9	—	—	T 68	—	Johns	67	3	Sem Kristensen, Svennevik, 4512 Lindesnes
175 Må Johc	6.6	2.3	.9	—	—	T 40	—	Marna	38	3	Gerhard Håland, Vigeland, 4512 Lindesnes
177 Må Polly	6.3	2.2	.9	—	—	T 39	—	Marna	39	4	Tobias Stokke, 4510 Spangereid
178 Må Karoline	6.0	1.9	.9	—	—	T 69	—	Marna	69	4	Sverre Samuelsen, 4512 Lindesnes
179 Må Dagny	6.6	2.2	.9	—	—	T 50	—	Marna	58	5	Simon Rødberg, 4520 Sør-Audnedal
180 Må Draumen	5.3	1.7	.9	—	—	T 70	—	Johns	70	4	Asbj.Njerve, 4510 Spangereid
190 Må Linda	6.3	1.9	.9	—	—	T 60	—	Marna	60	4	Trygve Gabrielsen, 4512 Lindesnes

VA-LD Lyngdal — tilsynsmann: Ole Pedersen, 4586 Korshamn

1 Må Ålen	4.7	1.6	.8	—	—	T 66	—	Evinr	70	4	Torry Gabrielsen, 4586 Korshamn
2 Må Liv	8.3	3.0	1.6	—	—	T 66	—	Ford	66	33	Thom Eliassen, Spind, 4550 Farsund
3 Må Laila	5.0	1.6	.8	—	—	T 65	—	Johns	72	5	Johannes Fredriksen, 4586 Korshamn
4 Må Støa	7.2	2.6	1.3	—	—	T 57	—	Marna	57	6	Hans Hansen, 4586 Korshamn
5 Må Jard	6.3	1.9	.9	—	—	T 36	—	Real	51	7	Alv Pedersen, 4586 Korshamn
8 Må Varodd	7.2	2.5	1.7	—	—	T 71	—	Sabb	71	16	Johannes Johannesen, 4582 Seli
9 Må Varden	4.4	1.7	.8	—	—	P —	—	Chrysl	71	5	Halvard Brattebø, Agnefest, 4580 Lyngdal
10 Må Rita	7.8	2.9	1.3	—	—	T 66	—	Sabb	66	16	Finn Knutsen, 4582 Seli
14 Må Ocean	7.3	2.4	1.7	—	—	T 66	—	Sabb	66	16	Torry Gabrielsen, 4586 Korshamn
15 Må Bris	6.6	2.2	1.3	—	—	T 56	—	Sabb	65	8	John Jakobsen, 4580 Lyngdal
16 Mkr Gulla	14.4	5.1	2.1	24	7	T 49	—	GM	75	242	Bjarne Gabrielsen mfl, 4582 Seli
18 Mkr Dag 1	15.2	5.0	2.4	25	8	T 52	—	Kaeble	70	160	Jan Pettersen, 4586 Korshamn
22 Må Betsy	6.6	2.2	.9	—	—	T 41	—	Marna	57	5	Arne P.Theisen, 4586 Korshamn
25 Må Rita 1	6.6	1.9	1.3	—	—	T 42	—	FM	56	5	Kjell Lunde, 4580 Lyngdal
27 Må Truls	5.3	1.7	.8	—	—	T 62	—	Suzuki	73	4	Såvurd Peder80 Lyngdal
43 Må Frisk	6.7	2.3	1.1	—	—	T 58	—	Marna	58	5	Sigurd Bæro, 4580 Lyngdal
44 Må Lommekletten	7.2	2.5	1.1	—	—	T 42	—	Marna	61	6	Torger Knutsen, 4580 Lyngdal
45 Må Bris	7.2	2.5	1.2	—	—	T 55	—	FM	53	5	Kristian Johannesen, 4580 Lyngdal
46 Må Tassen	6.3	1.9	.8	—	—	T 35	—	Marna	60	5	Osvald Bordvik, 4580 Lyngdal
47 Må Liv	5.0	1.6	.8	—	—	T 53	—	Johns	73	4	J.Johannesen, Hundingsland, 4580 Lyngdal
49 Må Bruse	6.9	2.4	.8	—	—	P 77	—	Yanmar	77	22	Mardon Fredriksen, 4586 Korshamn
50 Må Sol	6.3	1.9	1.1	—	—	T 47	—	Marna	60	6	Theodor Knudsen, 4580 Lyngdal
51 Må Jåsund	6.0	1.9	.8	—	—	T 69	—	Sabb	69	6	Hans H.Hansen, 4580 Lyngdal
53 Ms Asta	12.0	4.4	2.0	15	5	T 27	—	Rapp	49	29	Johs.Johannesen mfl, 4580 Lyngdal
54 Må Lasse	7.0	2.4	1.3	—	—	T 47	—	Marna	47	6	Olav Pedersen, 4586 Korshamn
55 Må Selvåg	7.5	2.7	1.4	—	—	T 63	—	Sabb	63	16	Arne Njerve, 4586 Korshamn
56 Må Loli	6.9	2.3	1.3	—	—	T 56	—	Marna	56	5	Eileif Reinertsen, 4586 Korshamn
57 Mkr Inger Britt	15.7	4.8	2.2	31	8	T 16	53	GM	64	220	Theodor Knudsen mfl, 4580 Lyngdal
60 Mkr Apollo	14.4	4.9	2.1	24	8	T 69	—	Gamma	59	120	Karsten Karlsen, 4586 Korshamn
62 Må Skum	6.9	1.9	1.0	—	—	T 56	—	Marna	57	6	Ole Pedersen, 4586 Korshamn
63 Må Margit	6.9	2.5	.9	—	—	T 56	—	Marna	57	6	Hermod Karlsen, 4586 Korshamn
64 Må Odd	6.6	1.9	.8	—	—	T 40	—	Marna	57	5	Otto Gabrielsen, 4580 Lyngdal
66 Må Bispen	6.9	2.5	1.1	—	—	T 57	—	Marna	57	5	Torbjørn Nilsen, 4586 Korshamn

Vest-Agder

VA-LD Lyngdal – VA-M Mandal

Farkostens nummer art og navn	Lengde	Bredde	Dybde	Tonn		Matr. Bygge år	Omb. år	Maskin			Eierens (den korresponderende reders) navn og postadresse
				Br.	Nt.			Merke	Byggeår	H.K.	
69 Må Holmgård	7.2	2.4	1.3	—	—	T 46	—	Marna	45	6	Arne Petter Theisen, 4586 Korshamn
70 Må Rex	6.9	1.9	1.0	—	—	T 55	—	Marna	—	5	Karl Pedersen, 4586 Korshamn
71 Må Sørbris	6.4	2.0	1.3	—	—	T 43	—	Marna	46	3	Johannes Johannessen, 4582 Seli
72 Må Star	7.8	2.9	1.3	—	—	T 64	—	Sabb	64	16	Arne P.Theisen, 4586 Korshamn
74 Må Randi	6.6	2.3	1.0	—	—	T 48	—	Marna	49	6	Trygve Gabrielsen, 4586 Korshamn
76 Må Polyester	6.9	2.2	1.3	—	—	P 74	—	Volvo	74	25	Normann Abramsen, 4580 Lyngdal
77 Må Jåsund	6.6	1.9	.9	—	—	T 36	—	Marna	57	5	Arne Ariansen, 4580 Lyngdal
80 Må Jåsund	4.7	1.6	.8	—	—	P 75	—	Suzuki	75	5	Gustav Jåsund, 4580 Lyngdal
81 Må Travaco	6.9	2.4	.8	—	—	P 77	—	Yanmar	77	22	Kristian Kristensen, 4586 Korshamn
83 Må Thelma	7.2	2.6	1.1	—	—	T 45	—	Marna	43	5	Ragnval Jåsund, 4580 Lyngdal
84 Må Anna	7.2	2.6	1.1	—	—	T 43	—	Marna	44	5	Kristian Flastad, 4580 Lyngdal
85 Må Sælør	6.6	2.2	1.1	—	—	T 60	—	Marna	60	5	Otto Gabrielsen, 4580 Lyngdal
87 Må Mona	6.9	2.5	1.3	—	—	T 58	—	Marna	57	8	Nils Kittelsnes, 4580 Lyngdal
90 Må Maggie	7.5	2.4	1.3	—	—	T 76	—	Sabb	76	22	Arne S.Enoksen, 4580 Lyngdal
92 Må Markøy	7.8	3.0	1.4	—	—	T 76	—	Sabb	—	30	Steen Inge Knutsen mfl, 4586 Korshamn
93 Må Bas	7.2	2.5	1.1	—	—	T 71	—	Sabb	71	18	Trygve Fåland, 4580 Lyngdal
97 Må Terna	6.9	2.6	1.1	—	—	T 55	—	Marna	61	8	Sverre S.Bæroy, 4580 Lyngdal
98 Må Måken	8.0	2.8	1.4	—	—	T 77	—	Sabb	76	22	Bent Håkon Gabrielsen, 4582 Seli
99 Må Telly	7.8	2.9	1.3	—	—	T 64	—	Sabb	64	16	Bjarne Gabrielsen, 4582 Seli
109 Må Lerken	6.6	2.3	1.3	—	—	T 67	—	Marna	64	6	Jacob Hansen, 4580 Lyngdal
118 Må Grotholm	7.5	2.6	1.3	—	—	T 62	—	Sabb	62	16	Harald P.Hausvik, 4580 Lyngdal
119 Må Terna	5.3	1.4	.6	—	—	T 68	—	Mercur	68	3	Johs.Johannessen, Skogås, 4580 Lyngdal
120 Mkr Vestvåg	14.9	4.9	2.3	25	8	T 49	—	Caterp	65	180	Steen Inge Knutsen mfl, 4582 Seli
121 Må Bæroy	7.2	2.7	1.3	—	—	T 69	—	Marna	69	8	Erling Bæroy, 4580 Lyngdal
122 Må Sabb	7.2	2.4	1.3	—	—	T 64	—	Sabb	64	16	Odd Finkelsen, 4582 Seli
123 Må Snadden	6.3	2.3	1.3	—	—	T 69	—	Sabb	70	12	Johannes Fredriksen, 4586 Korshamn
125 Må Nelly	6.3	2.4	1.1	—	—	T 69	—	Marna	59	5	Sigvald Knutsen, 4582 Seli
126 Mkr Snøgg	13.5	4.7	1.9	20	6	T 31	—	Volda	52	40	Ole Pedersen mfl, 4586 Korshamn
128 Ms Kjellholm	13.4	4.7	1.9	20	6	T 28	—	Grendaa	64	70	Normann Abrahamsen, Austad, 4580 Lyngdal
131 Må Ternen	5.3	1.9	.8	—	—	T 63	—	Mc Cul	63	7	Stanley Belland, 4580 Lyngdal

VA-M Mandal — tilsynsmann: Andreas Aas, Harkmark, 4500 Mandal

3 Må	6.6	2.3	1.1	—	—	T 72	—	Marna	61	5	Thor Udø, St.Elvegte.115, 4500 Mandal
4 Må	4.7	1.6	.6	—	—	P 70	—	Tomos	70	4	Håkon Hansen, Vognmannsg.5, 4500 Mandal
6 Må	6.6	1.9	.8	—	—	T 39	—	Marna	39	4	Per Hille, Sånum, 4500 Mandal
8 Må Ålen 1	5.0	1.8	.8	—	—	P 69	—	Evinr	72	20	Håkon Johnsen, Eigebrekk, 4500 Mandal
9 Må Karo	6.5	2.2	.9	—	—	T 55	—	Marna	58	4	Sverre Høksås, 4500 Mandal
10 Må Doffen	6.6	2.4	1.0	—	—	T 66	—	Marna	66	8	Gustav J.Dahl, 4500 Mandal
11 Må	7.0	2.2	1.3	—	—	T 55	—	Marna	47	4	Theodor Johnsen, 4500 Mandal
12 Må	6.3	1.9	.8	—	—	T 35	—	Marna	42	4	Rasmus Rægevik, 4500 Mandal
13 Mkr Ragun	15.0	5.0	2.1	30	8	T 46	—	Volda	58	75	Herman Lunde, 4500 Mandal
14 Må Rapp	6.6	2.2	1.0	—	—	T 54	—	Marna	54	5	C.Olsen, Harkmark, 4500 Mandal
15 Må Eli	6.9	2.2	1.2	—	—	T 77	—	Sabb	76	16	Per Nodeland, 4500 Mandal
16 Må Inger 2	3.8	1.3	.6	—	—	P —	—	Tomos	71	4	Leif Aanensen, Sånum, 4500 Mandal
17 Må Flipper	7.3	2.5	1.2	—	—	T 66	—	Sabb	66	16	Olav Kåløy, 4500 Mandal
18 Må Laks	7.2	2.7	.9	—	—	T 75	—	Sabb	75	18	Helge Rasmussen, Ime, 4500 Mandal
19 Mkr Oblomov	15.2	4.2	1.4	16	5	T 16	—	Heimd	59	35	Per Sneve, Nesevn.10, 4500 Mandal
20 Må	6.0	1.6	.9	—	—	T —	23	Marna	61	4	Ole M.Seyffarth, Hilløy, 4500 Mandal
21 Må Nor	5.3	1.7	.3	—	—	T 68	—	Johns	69	3	Sverre Høksås, Sjøbodvik, 4500 Mandal
22 Må Festus	7.2	2.5	.8	—	—	T 70	—	Marna	70	8	Bjarne Kåtfjord, Lundeвик, 4500 Mandal
23 Må Havbris	7.5	2.6	1.0	—	—	T 72	—	Sabb	72	22	Bernhard O.Hille, 4500 Mandal
27 Må	6.3	1.9	.9	—	—	T 39	—	Marna	39	3	Ths.Lunde, 4500 Mandal
28 Må Castor 2	4.4	1.6	.8	—	—	P 72	—	Johns	76	6	Steinar Høksås, 4500 Mandal
30 Må Laika	8.5	3.1	1.3	—	—	T 42	—	Marna	69	24	Sigurd Lundevik, 4500 Mandal
33 Mg Kvisla	16.5	4.5	2.1	28	8	T 67	—	Scania	67	153	Åge Ryberg, Neseheia, 4500 Mandal
35 Må	5.0	1.3	.8	—	—	P 73	—	Evinr	69	6	Bernhard Olsen, Leirv.13 B, 4500 Mandal
38 Må Festus	6.6	2.1	1.1	—	—	T 71	—	Sabb	70	10	Erling Jenssen, 4500 Mandal
41 Må	5.6	1.9	.8	—	—	T 48	—	Marna	48	3	G.Thompson, Solsk.Gt., 4500 Mandal
42 Må Havnefjord	6.4	2.0	.9	—	—	T 49	—	Marna	49	5	Johan Strømmen, 4500 Mandal
43 Må	6.9	2.5	1.3	—	—	T 53	—	Marna	53	5	Herman Lunde, 4500 Mandal

VA-M Mandal – VA-S Søgne

Farkostens nummer art og navn	Lengde	Bredden	Dybde	Tonn		Matr. Bygge år	Omb. år	Maskin			Eierens (den korresponderende reders) navn og postadresse
				Br.	Nt.			Merke	Byggeår	H.K.	
44 Må Mai	8.9	3.4	1.5	—	—	T 45	—	Marna	60	20	Sverre Lunde, 4500 Mandal
46 Må Sica	6.6	2.3	.9	—	—	T 70	—	Marna	48	5	Sverre Lunde, 4500 Mandal
47 Ms Storey	13.1	4.7	1.7	18	7	T 38	—	Rapp	49	29	Herman Lunde, 4500 Mandal
50 Må Loggi	8.2	3.1	1.3	—	—	T 39	—	Marna	64	36	Sverre Dyrstad mfl, 4500 Mandal
51 Må Bonzo	7.2	2.2	.8	—	—	T 50	—	Marna	64	8	Even Ramvik, Kleven 49, 4500 Mandal
52 Må Sjømann	7.2	2.7	1.6	—	—	T 71	—	Marna	56	8	Sigurd Sundevik, 4500 Mandal
54 Må Havfruen	8.2	2.9	1.6	—	—	T 70	—	Sabb	69	20	Arnfinn Haugstad, 4500 Mandal
55 Mg Mayeva	8.3	3.1	1.4	—	—	T 73	—	Volvo	60	70	Harald Høksås, Nodeland, 4500 Mandal
56 Må Sjøsprøyt	6.4	2.1	.9	—	—	T 29	—	Marna	29	3	Johan Wathne, 4500 Mandal
57 Må Pelle	4.7	1.4	.8	—	—	T 72	—	Johns	73	4	Norman Lande, Sånum, 4500 Mandal
62 Må Bassen	6.6	2.2	1.6	—	—	T 46	—	Marna	60	4	G.Gabrielsen, 4500 Mandal
66 Må Inger	7.8	2.7	1.3	—	—	T 74	—	Marna	74	28	Leif Aanensen, Sånum, 4500 Mandal
67 Må Havsul	6.3	2.1	.9	—	—	T 44	—	Marna	39	4	Ragnv.Salvesen, 4500 Mandal
68 Ms Ternen	11.0	3.7	1.9	—	—	T 04	—	Rapp	17	17	Sverre Olsen Kåløy, 4500 Mandal
74 Må Tokt	7.1	2.5	1.1	—	—	T 75	—	Marna	63	12	Kristian Ånensen, Skjernøy, 4500 Mandal
76 Må Havørn	7.2	2.4	1.5	—	—	T 43	—	Marna	43	6	Arne M.Kristiansen, 4500 Mandal
79 Må Pilen	7.2	2.6	1.2	—	—	T 61	—	Sabb	61	16	Petter Salvesen, 4500 Mandal
82 Må Vi To	7.2	2.7	1.3	—	—	T 42	—	Marna	43	5	J.Kristiansen, 4500 Mandal
85 Må Kjell	6.6	2.3	1.0	—	—	T 67	—	Sabb	67	8	Stian Olsen, Hille, 4500 Mandal
90 Må	6.9	2.3	1.1	—	—	T 48	—	Marna	48	5	Ole M.Seyffarth, Hilløy, 4500 Mandal
94 Må Gunni	6.9	2.2	1.0	—	—	T 41	—	Marna	60	5	Herman J.Fuglevik, 4500 Mandal
95 Må Anita	6.7	2.4	1.0	—	—	T 57	—	Marna	67	8	Jørgen Salvesen, 4500 Mandal
97 Mkr Eddy	15.5	5.1	2.0	25	8	T 49	73	Caterp	60	165	Stein Gulbrandsen, 4500 Mandal
99 Må	4.2	1.6	.5	—	—	P 68	—	Evinr	67	3	Herman Hilløysund, Hilløy, 4500 Mandal
100 Ms Nua	17.2	5.2	2.4	37	13	T 50	54	Kromh	63	140	Per Nodeland, 4500 Mandal
102 Må Elin	7.1	2.5	1.2	—	—	T 59	—	Marna	59	8	Herman Hilløysund, 4500 Mandal
103 Må Bjørg	6.0	2.0	1.0	—	—	T 67	—	Bjørn	58	5	Emanuel Dahl, Harkmark, 4500 Mandal
104 Må Flukt	6.3	1.9	.8	—	—	T 25	—	Sleipn	27	4	Josias Jørgensen, 4500 Mandal
105 Må Måken	6.3	2.0	.9	—	—	T 48	—	Marna	42	3	Petter Wilhelmsen, 4500 Mandal
111 Må Måken	6.3	2.0	.9	—	—	T 33	—	Marna	52	3	S.Syvertsen, 4500 Mandal
114 Må Sjørev	6.6	2.3	1.0	—	—	T 50	—	Marna	50	5	H.K.Syvertsen, 4500 Mandal
116 Må Lilian	6.6	2.2	.9	—	—	T 36	—	Marna	56	5	J.Abrahamsen, 4500 Mandal
117 Må Valvik	6.3	1.9	.9	—	—	T 42	—	Marna	42	3	Alf Pedersen, 4500 Mandal
118 Må Lomen	6.5	2.1	1.0	—	—	T 51	—	Marna	51	5	Sverre Dyrstad, Skjernøy, 4500 Mandal
119 Må Måken	6.3	1.9	1.1	—	—	T 33	—	Marna	55	5	S.Dyrstad, 4500 Mandal
120 Må Sjødur	7.2	2.5	1.3	—	—	T 50	—	Zetor	70	30	Per Hille, 4500 Mandal
121 Må Liv	6.6	1.9	.8	—	—	T 38	—	Marna	53	5	Marselius Bentsen, 4500 Mandal
127 Må Falken	6.9	2.2	.8	—	—	T 39	—	Marna	59	5	Oskar Lie Lande, 4500 Mandal
130 Må Ternen	6.3	2.2	1.1	—	—	T 51	—	Marna	51	5	K.Karlsen, 4500 Mandal
133 Må	6.3	2.2	.9	—	—	T 59	—	Marna	59	4	M.Jørgensen, 4500 Mandal
135 Må Ternen	6.6	2.4	1.0	—	—	T 58	—	Marna	58	5	Erik Eriksen Dahl, 4500 Mandal
136 Må Lerken	7.2	2.5	1.0	—	—	T 43	—	Marna	35	6	Alf Nilsen, 4500 Mandal
140 Må Trasken 2	6.4	2.2	.9	—	—	T 57	—	Marna	57	4	Martin Lunde, 4500 Mandal
141 Må Bausen	8.8	3.1	1.3	—	—	T 48	—	Marna	60	24	John Walvick, Storrøllen 13, 4500 Mandal
146 Må Bella	7.2	2.5	1.1	—	—	T 48	—	Marna	48	6	Tonning Pettersen, 4500 Mandal
150 Må Balder	7.2	2.0	.9	—	—	T 40	60	Marna	60	4	Einar Bentsen, Sånum, 4500 Mandal
154 Må Ågot	6.6	2.0	.8	—	—	T 43	—	Marna	43	5	Å.Kristiansen, 4500 Mandal
158 Må Magne	8.6	3.1	1.5	—	—	T 44	64	Marna	62	24	Bjarne Lunde, 4500 Mandal
165 Må	6.9	2.5	1.0	—	—	T 48	—	Marna	56	5	Otto Udøy, 4500 Mandal
168 Må Morild	6.2	2.2	1.0	—	—	T 63	—	Marna	63	4	Toning Pettersen, 4500 Mandal
169 Må	6.9	2.6	1.2	—	—	T 65	—	Sabb	65	8	Håkon R.Hansen, 4500 Mandal
174 Ms Juvik	13.0	4.4	1.8	16	5	T 39	—	Rapp	49	29	Terje Lunde, Brogata 1 B, 4500 Mandal
176 Må Svalen	6.7	2.3	1.0	—	—	T 53	—	Marna	53	5	Torgeir Berge, 4500 Mandal

VA-S Søgne — tilsynsmann: Ragnvald Grummedal, 4633 Hollen

1 Mkr Karpur	*	15.8	5.4	2.2	30	9	T 36	—	Union	57	100	Ove Pettersen, 4632 Langenesbygda
2 Må Kobben		8.8	3.1	1.6	—	—	T 39	—	Marna	71	18	Daniel Tånevik, 4630 Søgne
3 Ms Breivik		14.6	4.9	2.0	24	7	T 62	—	GM	71	242	H.Pettersen, 4632 Langenesbygda
4 Må Blau Nose		7.5	2.5	1.	—	—	—	—	—	—	—	—
5 Må		5.6	1.9	1.0	—	—	T 53	—	Marna	53	8	Ole Pettersen, 4632 Langenesbygda

Vest-Agder

VA-S Søgne

Farkostens		Lengde	Bredden	Dybde	Tonn		Matr.	Bygge	Omb.	Maskin			Eierens (den korresponderende reders)
nummer	art og navn				Br.	Nt.				år	år	Merke	
8	Må Ternen	6.9	2.2	1.1	—	—	T	53	—	Marna	53	5	Hans Thomassen, 4630 Søgne
9	Ms Dajar	17.8	5.6	2.6	41	15	T	66	—	Caterp	66	325	Harald Nodenes mfl, 4632 Langenesbygda
10	Må Rapp 2	6.6	2.3	1.1	—	—	T	51	—	Marna	55	5	Olaf Pedersen, 4634 Borøybukta
11	Må	3.8	1.9	.6	—	—	P	72	—	Johns	73	4	Eide Olsen, Hallandsvik, 4630 Søgne
12	Må Paloma	8.5	3.1	1.6	—	—	T	76	—	Sabb	75	30	Alf Anensen, 4633 Høllen i Søgne
14	Ms Eldi	14.4	5.1	2.3	29	11	T	48	—	Dormau	71	227	Bernt Salthaug, Harkmarkn., 4500 Mandal
15	Må Morild	5.0	1.6	.6	—	—	T	62	—	Evinr	62	5	Mikael M.Langenes, 4632 Langenesbygda
16	Må Eve	7.2	2.5	1.5	—	—	T	74	—	Sabb	74	22	Tomas Kjellevik, 4632 Langenesbygda
18	Må Fiskeren	8.3	3.1	1.6	—	—	T	67	—	Sabb	66	16	Magnus Olsen mfl, 4916 Borøy
20	Må Havbris	6.6	2.2	1.1	—	—	T	53	—	Sabb	53	4	Arnar Pettersen, 4632 Langenesbygda
21	Må	6.9	2.7	1.3	—	—	T	75	—	Sabb	75	10	Eide Olsen, 4630 Søgne
22	Må Snøgg 2	6.6	2.2	1.3	—	—	P	76	—	Sabb	76	18	Thomas Trysnes, 4630 Søgne
23	Må	5.5	1.7	.8	—	—	T	59	—	Tomos	69	4	Waldemar Lund, Romsvika, 4600 Kristiansand S.
25	Må Skibe	7.8	2.7	1.3	—	—	T	72	—	Marna	72	18	Tommy Severinsen, Borøy, 4633 Høllen
26	Må Lilly	6.9	2.4	1.1	—	—	T	50	—	Marna	30	6	T.Bessesen, 4635 Ny-Hellesund
27	Må Silja	6.3	2.2	1.0	—	—	T	70	—	Marna	70	5	Vilhelm Nilsen, 4630 Søgne
28	Må Terna	6.6	2.0	1.1	—	—	P	69	—	Marna	69	8	Ole Pettersen, Langenes, 4630 Søgne
31	Må	4.7	1.6	.5	—	—	T	—	—	Johns	—	4	Roald Langenes, 4632 Langenesbygda
32	Må Randi Karin	5.2	1.9	.6	—	—	P	76	—	Evinr	76	10	Bernt Andresen, 4630 Søgne
33	Må Hobmann	9.4	3.6	.9	—	—	T	49	—	Marna	60	48	Magne Olsen, Borøy, 4630 Søgne
34	Må Bjørg	5.0	1.6	.6	—	—	T	66	—	Yamaha	77	5	Reidar Pettersen, 4632 Langenesbygda
35	Må Bolgen	7.2	2.5	1.3	—	—	T	67	—	Marna	66	16	H.Severinsen, 4633 Høllen i Søgne
36	Må Truts	6.4	2.4	1.0	—	—	T	54	—	Sabb	51	4	R.Johanesen, 4632 Langenesbygda
37	Må	4.4	1.3	.8	—	—	P	69	—	Mercur	70	5	Magnus Olsen, Borøy, 4633 Høllen i Søgne
39	Må Mona	6.6	2.3	1.1	—	—	T	60	—	Marna	60	8	Välhelm Näpsen, 4630 Søgne
41	Må	5.0	1.3	.8	—	—	T	62	—	Evinr	67	6	Svein Pettersen, 4630 Søgne
43	Må Rank	4.1	1.6	.6	—	—	T	62	—	Johns	74	4	Willy Pettersen, 4632 Langenesbygda
45	Må Borøy	8.2	2.8	1.4	—	—	T	75	—	Marna	75	28	Olaf P.Borøy, 4634 Borøybukta
46	Må Kato	7.6	2.8	.4	—	—	T	70	—	Marna	69	24	Ottar Hansen, 4633 Høllen i Søgne
47	Må Greta	6.6	2.2	1.0	—	—	T	56	—	Marna	66	4	Birger Salthaug, Harkmarkn., 4500 Mandal
48	Må	5.3	1.6	.6	—	—	T	59	—	Johns	72	4	Johan Olsen, 4633 Høllen i Søgne
49	Må Håbet	6.3	1.9	.8	—	—	T	15	—	Sleipn	—	3	Lars Olsen, 4230 Søgne
50	Må Marna	6.6	1.9	.8	—	—	T	37	—	Marna	—	4	Marius Pettersen, 4630 Søgne
52	Må Ocean	7.5	2.7	1.3	—	—	T	74	—	Marna	74	17	Hjalmar Olsen, 4633 Høllen i Søgne
55	Må Marino	7.8	2.6	1.4	—	—	T	68	—	Perkin	68	35	Svein Kristiansen, 4633 Høllen i Søgne
57	Må Rosa	7.5	3.1	1.3	—	—	T	70	—	Sabb	70	16	Egil Gustavsen, 4635 Ny-Hellesund
58	Må Havblik	6.6	2.1	1.0	—	—	T	40	—	Sabb	68	6	Thomas Thomasen, Hallandsvik, 4630 Søgne
59	Må Mai	8.5	1.9	.9	—	—	P	71	—	Sabb	73	10	Øyvind Karlsen, 4635 Ny-Hellesund
60	Mkr Sheik	13.4	5.1	2.1	24	8	T	49	—	Caterp	62	180	Toralv Langenes, 4632 Langenesbygda
65	Må Albertina	7.2	2.5	1.3	—	—	T	69	—	Sabb	69	16	Andreas Lund, 4630 Søgne
66	Må	5.3	1.6	.9	—	—	T	43	—	Johns	73	4	Walter Larsen, Vige, 4630 Søgne
67	Må Flid	6.1	1.9	1.0	—	—	T	20	—	Marna	34	3	Vilh.Nilsen, 4630 Søgne
68	Må Manjana	7.2	2.4	1.1	—	—	T	76	—	Sabb	76	18	Enok Isaksen, 4633 Høllen i Søgne
69	Må Rosa	6.3	1.8	.7	—	—	T	38	—	Marna	38	3	Egil Gustavsen, 4635 Ny-Hellesund
70	Mkr Galant	13.8	4.8	2.2	24	7	T	54	—	GM	71	242	Audun Pettersen mfl, 4632 Langenesbygda
71	Må Bjørg	6.9	2.5	1.2	—	—	T	37	—	Marna	37	7	Ottar Hansen, 4635 Ny-Hellesund
73	Ms Viola	15.1	5.2	2.0	25	7	T	37	—	Grenaa	64	90	Øyvind Stoveland, 4500 Mandal
76	Må Borøybuen	8.5	2.8	1.6	—	—	T	78	—	Sabb	77	30	Ernst Severinsen, Borøy, 4633 Høllen
77	Må Sabben	6.9	2.5	1.1	—	—	T	50	—	Sabb	50	4	Daniel Tånevig, 4630 Søgne
80	Må Nordly	6.6	2.4	.6	—	—	P	76	—	Sabb	76	18	Arne Dag Langenes, 4632 Langenesbygda
81	Må Trygg	6.3	2.0	1.0	—	—	T	38	—	Marna	38	4	Kaimar Langenes, 4630 Søgne
82	Ms Rita	14.0	5.1	2.1	25	8	T	50	—	Scania	73	230	Edv.Tånevig mfl, 4630 Søgne
83	Må Vårglimt	6.6	2.5	1.3	—	—	T	69	—	Sabb	69	8	Willy Thomassen, 4630 Søgne
85	Må White Horse	5.6	2.0	.9	—	—	T	53	—	Marna	53	8	Alf Johannsen, 4632 Langenesbygda
87	Mkr Flamingo	12.3	4.7	2.0	20	6	T	68	—	Leyl	68	90	Marius Pettersen mfl, 4632 Langenesbygda
88	Må Vårbud	6.9	2.2	1.1	—	—	T	38	—	Marna	38	5	Johan Johannsen, 4630 Søgne
89	Må Naiad	7.2	2.5	1.2	—	—	T	47	—	Marna	47	5	Øyvind Stoveland, Eid, 4500 Mandal
90	Må Jumbo	6.2	2.4	.6	—	—	P	76	—	Sabb	76	18	Toralv Langenes, 4632 Langenesbygda
91	Må Jota	6.2	2.4	1.2	—	—	P	76	—	Sabb	76	18	Svein Pettersen, 4632 Langenesbygda
92	Må Havmågen	7.2	2.5	1.1	—	—	T	60	—	Marna	60	8	Walter Larsen, 4630 Søgne
96	Ms Sjøbris	14.0	5.0	2.0	23	7	T	31	—	Volda	54	50	Karl Otto Nygård, 4630 Søgne

VA-S Søgne

Farkostens nummer art og navn	Lengde	Bredde	Dybde	Tonn		Matr.	Bygge år	Omb. år	Maskin			Eierens (den korresponderende reders) navn og postadresse
				Br.	Nt.				Merke	Byggeår	H.K.	
97 Må Vika	7.2	2.4	1.2	—	—	T	52	—	Kvik	51	6	Otto Borøy, 4633 Høllen i Søgne
98 Må Kari	6.6	2.2	1.0	—	—	T	35	—	Motor	—	4	Tørres Bentsen, 4630 Søgne
100 Må Kvik	5.4	1.6	.4	—	—	T	10	—	Marna	59	4	Sverre Hallandvik, 4630 Søgne
114 Må Odd	6.9	2.4	1.0	—	—	T	46	—	Marna	58	5	Andr. Ånensen, 4634 Borøybukta
120 Ms Gunvor	13.5	4.7	2.0	—	—	T	32	—	Kromh	62	70	Erl. Pettersen, 4632 Langenesbygda
141 Må Stroma	6.3	1.9	.9	—	—	T	35	—	Marna	35	3	Anton Amundsen, 4630 Søgne
147 Må Lill	6.6	2.3	1.2	—	—	T	47	—	Marna	59	5	E. Pettersen, 4632 Langenesbygda
150 Må Laks	6.3	1.7	.7	—	—	T	37	—	Marna	27	3	Olaf Pedersen, 4916 Borøy
160 Må Bris	6.9	2.2	1.0	—	—	T	44	—	Marna	44	6	Gunnar Langenes, 4630 Søgne
161 Må Havblomst	6.6	2.3	1.1	—	—	T	44	—	Tjoms	44	5	Helge Pettersen, Romsvika, 4630 Søgne
164 M Havsulen 2	8.5	2.8	1.1	—	—	P	77	—	Merc	77	42	Dag Schnitler, 4632 Langnesbygda
179 Må Svalen	6.0	1.8	.8	—	—	T	35	—	Sleipn	64	4	Hans Hansen, 4630 Søgne
186 Må The Morning Sta	6.9	2.2	1.1	—	—	T	48	—	Marna	49	5	Enok Vigebo, Tånevikkilen, 4630 Søgne
193 Må Viva	6.9	2.5	1.2	—	—	T	35	—	Marna	45	5	Kr. Langenes, 4632 Langenesbygda
194 Må F.M.	6.3	1.9	.8	—	—	T	51	—	FM	66	4	Edvard Vigebo, 4500 Mandal

Aust-Agder

AA-A Arendal – AA-G Grimstad

Farkostens nummer art og navn	Lengde	Bredden	Dybde	Tonn		Matr.	Bygge år	Omb. år	Maskin			Eierens (den korresponderende reders) navn og postadresse
				Br.	Nt.				Merke	Byggeår	H.K.	

Aust-Agder

AA-A Arendal — tilsynsmann: Harald Pedersen, 4800 Arendal

For tiden ingen merkepliktige fiskefarkoster.

AA-G Grimstad — tilsynsmann: Odd Kvalø Pettersen, Hesnesøy, 4890 Grimstad

1	Må	Bølgen	6.6	2.3	1.2	—	—	T	69	—	Volvo	69	15	Anders Pettersen, Hesnesøy, 4890 Grimstad
2	Må	Trulte	6.9	2.4	1.2	—	—	T	66	—	Marna	66	16	Finn K.Andersen, Løkkestr.4, 4890 Grimstad
3	Må	K.M.	6.0	2.3	.8	—	—	P	74	—	FM	74	5	Leonard Mejlænder-Larsen, 4897 Homborsund
4	Mkr	Pingo	9.1	3.3	1.4	—	—	T	62	—	Marna	62	36	Willy Andersen, Vik, 4890 Grimstad
5	Må	Tom	6.9	2.4	1.2	—	—	T	66	—	Marna	66	16	R.G.Olsen, Skaregrønsv.4, 4890 Grimstad
6	Må	Bølgen 1	6.6	2.2	.9	—	—	T	47	—	Marna	59	5	Anders Pettersen, Hesnesøy, 4890 Grimstad
8	Må	Tero	6.9	2.4	1.3	—	—	T	75	—	Sabb	74	18	T.E.Reinhardtsen, Hesnesøy, 4890 Grimstad
9	Må	Ternen	6.9	2.2	1.1	—	—	T	32	—	Marna	36	5	Johan Dannevig, 4897 Homborsund
10	Må	Bodil	6.6	2.2	1.3	—	—	T	47	—	Marna	47	5	Karl J.Olsen, 4890 Grimstad
11	Må	Solveig	6.9	2.2	1.1	—	—	T	38	—	Marna	38	5	Arthur Andreassen, Rønnes, 4890 Grimstad
12	Må		6.9	2.3	1.2	—	—	T	69	—	Marna	69	18	Thor Olsen, 4870 Fevik
13	Må		6.3	1.9	.9	—	—	T	42	—	Marna	40	3	Karsten Kristensen, 4890 Grimstad
14	Må	Bolla	6.4	1.9	.9	—	—	T	45	—	FM	37	4	Arthur Olsen, 4897 Homborsund
15	Må	Penta	6.6	2.0	.9	—	—	T	44	—	Marna	29	3	Erling Arnevik, 4897 Homborsund
16	Må	Festus	5.0	2.4	1.0	—	—	T	53	—	Sabb	77	10	K.R.Mejlænder-Larsen, 4897 Homborsund
17	Må	Homborøy	8.2	2.8	1.3	—	—	T	58	—	Marna	58	12	Johan Dannevig, 4897 Homborsund
18	Mkr	Tempo	14.5	5.3	2.1	24	8	T	59	—	GM	71	242	Oddvar Abrahamsen, Hesnesøy, 4890 Grimstad
21	Må	Mona	6.9	2.4	1.1	—	—	T	63	—	Marna	—	8	Jakob Jjekstad, 4897 Homborsund
22	Må	Kari	6.6	1.9	1.3	—	—	T	56	—	FM	73	4	Harald Kristensen, 4870 Fevik
25	Ms	Frida	15.1	5.0	2.4	25	7	T	54	—	Leyl	67	170	Bernhard Rustad, 4897 Homborsund
26	Må	Havsul	8.2	2.8	1.8	—	—	T	75	—	Perkin	73	62	K.Abrahamsen, Hesnesøy, 4890 Grimstad
27	Må	Germa	6.3	1.9	.9	—	—	T	40	—	Sleipn	42	5	Mangår Nilsen, Espevik, 4897 Homborsund
30	Må	Huldra	7.8	2.6	1.4	—	—	T	66	—	Marna	66	24	John Olsen, Rønnes, 4890 Grimstad
31	Må	Viva	6.6	2.2	1.1	—	—	T	50	—	FM	50	6	Sigurd Arnevik, 4897 Homborsund
32	Må	Jenny	7.2	2.4	1.2	—	—	T	57	—	FM	59	5	Karsten Gabrielsen, Landvik, 4890 Grimstad
34	Må		6.9	2.8	1.3	—	—	P	73	—	Sleipn	—	6	Harry Nilsen, 4870 Fevik
35	Må		6.6	2.3	1.1	—	—	T	51	—	Marna	61	8	G.Abrahamsen, Hesnesøy, 4890 Grimstad
36	Må	Sabb	7.1	2.2	1.1	—	—	T	71	—	Sabb	52	4	Dagfinn Nævistad, 4870 Fevik
38	Mkr	Towi	15.4	5.3	1.9	—	—	S	78	—	GM	78	242	Tom Abrahamsen, Hesnesøy, 4890 Grimstad
39	Må		6.3	1.8	.8	—	—	T	31	—	Marna	31	3	Tomas Tellefsen, Bukjær, 4870 Fevik
40	Må	Elin Birte	6.9	2.3	1.2	—	—	T	72	—	Sabb	72	10	Lars Stole, Molland, 4890 Grimstad
44	Må	Karin	7.2	2.3	1.1	—	—	T	47	—	FM	47	6	Lars Stole, Landvik, 4890 Grimstad
45	Må	Ramona	6.3	2.3	1.1	—	—	T	56	—	Marna	56	5	Asbjørn Thorsen, 4897 Homborsund
47	Må	Lata	6.6	2.4	1.1	—	—	T	51	—	Penta	62	10	Alf Abrahamsen, Hesnesøy, 4890 Grimstad
48	Må		6.6	2.0	1.1	—	—	T	36	—	Marna	36	4	Nils Andersen, Mollandskjær, 4890 Grimstad
49	Må	Bjørvik	7.2	2.5	1.3	—	—	T	60	—	Sabb	60	8	L.Chr.Larsen, Mollandskjær, 4890 Grimstad
50	Må	Bris	7.8	2.6	1.3	—	—	T	72	—	Perkin	72	35	Odd Pettersen, Hesnesøy, 4890 Grimstad
51	Må	Anna	6.6	2.2	1.3	—	—	T	68	—	Volvo	65	6	Ansgar Nilsen, Varen, 4890 Grimstad
52	Må	Morild	6.3	1.9	.9	—	—	T	39	—	Marna	53	5	Karl Johansen, Vestertg.25, 4890 Grimstad
53	Må	Anne	6.6	2.3	1.1	—	—	T	52	—	Marna	60	8	Arvid Abrahamsen, Hesnesøy, 4890 Grimstad
60	Mkr	Havørn	12.2	4.3	1.9	18	6	T	62	—	Leyl	68	90	G.Abrahamsen mfl, Hesnesøy, 4890 Grimstad
61	Mkr	Villfugl	11.9	4.1	1.7	18	5	S	53	—	Deutz	42	100	Alf Abrahamsen, Hesnesøy, 4890 Grimstad
62	M	Fremtoningen	7.8	2.5	.9	—	—	P	73	—	Sabb	73	22	Leonard Mejlænder-Larsen, 4897 Homborsund
63	Må		6.6	2.2	1.1	—	—	T	55	—	Marna	54	5	Erling Sørensen, 4870 Fevik
64	Mkr	Østerøy	12.5	4.6	2.0	20	7	T	61	—	Leyl	71	150	Kurt Reinhardtsen, Hesnesøy, 4890 Grimstad

AA-HS Hisøy – AA-L Lillesand

Farkostens nummer art og navn	Lengde	Bredde	Dybde	Tonn		Matr.	Bygge år	Omb. år	Maskin			Eierens (den korresponderende reders) navn og postadresse
				Br.	Nt.				Merke	Byggeår	H.K.	
2 Må Storm	6.6	2.4	1.1	—	—	T	65	—	Sabb	65	8	Josef Pedersen, Hisøy, 4800 Arendal
3 Må Sea Horse	4.3	1.6	.6	—	—	P	73	—	Johns	64	3	Roald Bjerke, 4816 Kolbjørnsvik
4 Må Seien	6.9	2.4	.9	—	—	T	40	—	Sleipn	35	5	W.Wallentinsen, Gjervaldsøy,
5 Må Lyren	7.8	2.5	1.2	—	—	T	52	—	Sabb	65	10	Ulf Johnsen, Sandvikvn.191, 4816 Kolbjørnsvik
6 Må Kari	7.8	2.4	1.1	—	—	T	73	—	Sabb	73	22	Dag Arntsen, Kolbjørnsvik, 4800 Arendal
7 Må Sandskjær	7.4	2.5	1.2	—	—	T	77	—	Sabb	77	22	Finn Mortensen, 4816 Kolbjørnsvik
8 Må Gunn 3	6.6	1.9	.9	—	—	P	72	—	FM	72	8	Albert Knutsen, Hisøy, 4800 Arendal
11 Må Storm 2	5.0	1.9	.8	—	—	T	67	—	Mercur	67	6	Josef Pedersen, Tangen, 4800 Arendal
12 Mk Øra	7.7	2.7	.9	5	1	P	74	—	Sabb	74	30	Roald Bjerke, Sandvikv.96, 4816 Kolbjørnsvik
13 Må Exit	6.6	2.0	1.0	—	—	T	77	—	Volvo	74	10	Ole G.Andersen, 4816 Kolbjørnsvik
14 Må Gerd	6.6	2.2	.9	—	—	T	39	—	Sabb	62	4	A.Andersen, Gjervaldsøy, 4816 Kolbjørnsvik
19 Må Utvår	7.8	2.6	1.3	—	—	T	36	48	Sleipn	36	7	Finn Mortensen, 4816 Kolbjørnsvik
22 Må Ellen	6.4	2.2	1.1	—	—	T	68	—	FM	68	4	Jan Andersen, Hisøy, 4800 Arendal
24 Ms Lyng	11.6	4.4	2.2	—	—	T	30	—	Rapp	30	20	Olav Ludvigsen, 4816 Kolbjørnsvik
27 Må Taifun	7.5	2.2	1.4	—	—	T	50	—	Marna	51	8	Ingolf Birkeland, Hisøy, 4800 Arendal
51 Må Kari	6.3	1.6	.9	—	—	T	45	—	Marna	—	3	O.Ludvigsen, 4816 Kolbjørnsvik
56 Må Bajan	14.8	4.4	1.9	21	7	T	60	—	Deutz	66	170	Ole Gunerius Andersen, 4816 Kolbjørnsvik
58 Må Skarven	6.9	2.2	.9	—	—	T	—	—	Marna	—	5	A.Ludvigsen, 4816 Kolbjørnsvik
61 Må Lisa	6.6	2.0	1.2	—	—	P	71	—	FM	71	8	E.Edvardsen, Vikav.13,hisøy, 4800 Arendal

AA-HS Hisøy — tilsynsmann: Andreas Andersen, Gjervoldsøyv.9, Hisøy, 4800 Arendal

AA-L Lillesand — tilsynsmann: Anders Thorsen, 4782 Åkerøy

1 Må Elsy	7.8	2.2	1.2	—	—	P	77	—	Leyl	77	60	Arvid Syvertsen, 4772 Hæstadsvingen
2 Må Ellen	5.6	1.7	.9	—	—	T	30	—	Johns	70	5	R.Govertsen, Sejljelia 14, 4790 Lillesand
3 Må Bojo 2	6.5	2.2	1.0	—	—	T	54	—	Marna	54	4	Olaf Eriksen, 4790 Lillesand
4 Må Juni	6.6	2.2	1.1	—	—	T	48	—	Marna	49	6	Ole Edvardsen, 4790 Lillesand
5 Må Alf	6.3	2.0	.9	—	—	T	60	—	Marna	60	4	A.Lyng Johannessen, 4782 Åkerøya
6 Må Morill	6.9	2.4	1.2	—	—	T	67	—	Sabb	66	8	Ragnar Edvardsen, 4786 Ulvøysund
7 Må Buster	6.9	2.0	1.2	—	—	T	70	—	Sabb	70	16	Johan Hermann Hæstad, 4772 Hæstadsvingen
9 Må Astrid	7.3	2.4	1.2	—	—	T	64	—	Marna	64	16	Gunnar Andersen, 4786 Ulvøysund
10 Må	6.6	2.2	1.1	—	—	T	54	—	Marna	54	5	Hans Pedersen, 4790 Lillesand
12 Ms Gerda	12.2	4.8	2.0	19	3	T	32	—	Wichm	32	N30	H.Jriståunsen mfl,
13 Må Østerhavn	6.6	2.2	1.1	—	—	T	63	—	Sabb	63	8	R.Tellefsen, 4790 Lillesand
15 Må Skjyldrik	6.3	1.9	.9	—	—	T	58	—	Marna	58	4	Kay Syvertsen, 4782 Åkerøya
16 Ms Stella	10.0	3.9	1.9	—	—	T	52	—	Rapp	52	22	Aksel Syvertsen, 4782 Åkerøya
17 Må Stuthei	6.0	1.8	.7	—	—	T	27	—	FM	62	4	Tellef Karlsen, 4780 Brekkestø
18 Må Perla	6.7	2.3	1.1	—	—	T	55	—	Marna	74	10	Trygve Norstrand, 4780 Brekkestø
20 Må Lise 5	5.3	1.9	.6	—	—	T	60	—	Johns	65	6	Joh.A.Antonsen, 4770 Høvåg
21 Må Liv	6.3	1.9	.9	—	—	T	40	—	FM	51	4	Hans Knudsen, 4790 Lillesand
22 Må Sylvi 2	7.5	2.7	1.4	—	—	T	69	—	Perkin	69	35	Tore Kristian Hæstad, 4772 Hæstadsvingen
23 Må Åse	6.9	2.3	1.2	—	—	T	66	—	Sabb	66	8	Einar Tellefsen, 4786 Ulvøysund
24 Må Joda	7.5	2.4	1.5	—	—	P	75	—	Sabb	75	18	Birger Hæstad, 4772 Hæstadsvingen
25 Må Kråka	6.6	1.9	1.2	—	—	T	38	—	Marna	52	5	M.Corneliussen, 4780 Brekkestø
26 Må Jakobine	6.0	1.8	.9	—	—	T	44	—	FM	58	4	A.Jørgensen, 4784 Gamle Hellesund
29 Må Størja	6.9	2.3	1.3	—	—	T	52	—	Marna	52	5	Axel Jørgensen, 4784 Gamle Hellesund
30 Må Bølgen	6.6	2.0	.9	—	—	T	51	—	FM	51	4	Anders Thorsen, 4782 Åkerøya
33 Må Rena	6.9	2.3	1.1	—	—	T	54	—	Sabb	56	8	Ingvald Antonsen, 4770 Høvåg
34 Mkr Randi	13.6	5.0	2.0	25	8	T	57	—	GM	65	228	Håkon E.Hæstad, 4770 Høvåg
36 Må	7.2	2.6	1.3	—	—	T	67	—	Sabb	67	20	Kåre Olsen Grosøya, 4790 Lillesand
37 Må Nøste	6.9	2.3	1.1	—	—	T	73	—	Sabb	73	10	Asbjørn Kristiansen, 4790 Lillesand
38 Må Ulk	6.4	2.0	.9	—	—	T	59	—	Penta	59	5	Karl Svendsen, 4780 Brekkestø
39 Må Alken	7.0	2.3	1.2	—	—	T	55	—	Sabb	60	8	Gerhard Nilsen mfl, 4786 Ulvøysund
40 Ms Lillian	12.1	4.5	2.0	16	5	T	32	—	Wichm	32	25	Ragnar Edvardsen mfl, 4786 Ulvøysund
41 Må Karin	6.6	2.1	1.0	—	—	T	53	—	Marna	53	5	Håkon E.Hæstad, 4770 Høvåg
42 Ms Malmsund	13.6	4.8	1.9	20	6	T	36	—	Wichm	35	30	John Vik, Glamslund, 4790 Lillesand
43 Ms Molly	13.5	4.9	1.9	25	8	T	47	—	Union	55	100	Kåre Syvertsen mfl, 4770 Høvåg
45 Må Liv	6.9	2.2	1.0	—	—	T	59	—	Sabb	67	8	Normann Olsen, 4790 Lillesand

Farkostens nummer art og navn	Lengde	Bredden	Dybde	Tonn		Matr.-Bygge år	Omb. år	Maskin			Eierens (den korresponderende reders) navn og postadresse
				Br.	Nt.			Merke	Byggeår	H.K.	
46 Må Marian	7.2	2.5	1.3	—	—	P 77	—	Sabb	77	22	Ernst Jørgensen, 4070 Høvåg
47 Må Brit	6.9	2.3	1.1	—	—	P 70	—	Sabb	70	8	Ragnar Govertsen, 4780 Brekkestø
48 Må Ålen	5.3	1.6	.6	—	—	T 75	—	Tomos	73	4	Jonas Jørgensen, 4770 Høvåg
49 Må Bolla	6.3	2.2	1.2	—	—	P 74	—	Sabb	74	10	Asbjørn Jørgensen, 4784 Gamle Hellesund
50 Må Bojo 3	6.4	2.1	1.0	—	—	T 64	—	Sabb	64	8	John M.Hansen, 4790 Lillesand
51 Må Liv 6	8.2	2.8	1.6	—	—	P 75	—	Sabb	75	22	Johan A.Antonsen, 4770 Høvåg
52 Må Bilikkin	7.6	2.5	1.8	—	—	P 77	—	Sabb	77	22	Asbjørn Jørgensen mfl, 4790 Lillesand
54 Må May	6.6	2.1	1.0	—	—	P 70	—	FM	70	6	Einar Govert, 4780 Brekkestø
55 Må Evy	7.2	2.3	1.2	—	—	T 44	—	Sabb	57	8	Thomas Ribe, 4772 Hæstadsvingen
57 Må	6.0	1.9	.8	—	—	T 34	—	Marna	34	3	Åsbjørn Kristiansen, 4780 Brekkestø
59 Må Lyn	6.6	2.0	1.0	—	—	T 48	—	Sleipn	49	5	S.Sten Andersen, 4784 Gamle Hellesund
60 Må Idyl	5.8	1.9	.8	—	—	T 10	—	Allian	07	3	Ingv.Isaksen, 4772 Hæstadsvingen
63 Må Liv	8.2	2.7	1.3	—	—	T 45	—	Marna	52	16	Harry Ribe, 4772 Hæstadsvingen
64 Må Sonny	7.5	3.1	1.5	—	—	P 75	—	BMC	75	35	Hartvig Jørgensen, 4772 Hæstadsvingen
66 Må Kaia	6.0	1.9	.8	—	—	T 44	—	Marna	32	3	R.Jørgensen, 4784 Gamle Hellesund
67 Må Seien	6.3	2.1	1.0	—	—	T 49	—	FM	49	4	Gunnar Gundersen, 4782 Åkerøya
68 Må Bella	6.3	2.0	1.0	—	—	T 59	—	Marna	58	4	O.Jørgensen, 4784 Gamle Hellesund
69 Må Hellesøy	7.5	2.6	1.4	—	—	P 75	—	BMC	75	31	Arnulf Andersen, 4780 Brekkestø
70 Må	6.4	2.0	.9	—	—	T 53	—	FM	38	4	Hermann Knutsen, 4784 Gamle Hellesund
71 Må Liv 4	6.8	2.3	1.1	—	—	T 57	—	Sabb	56	8	Aksel Syvertsen, 4782 Åkerøya
74 Må Hellesøy 2	6.6	2.0	1.2	—	—	P 71	—	FM	71	8	Robert Govert, 4780 Brekkestø
77 Må Kleopatra	8.8	2.8	1.3	—	—	T 49	—	Marna	48	8	G.Gundersen, 4772 Hæstadsvingen
78 Må Flipper	7.8	2.6	1.6	—	—	P 70	—	FM	70	31	Åge Bernsten, Box 26, 4791 Lillesand
79 Må Ida	6.7	2.1	.9	—	—	T 33	—	Marna	54	5	Anders Knutsen, 4784 Gamle Hellesund
80 Må	6.9	2.4	1.2	—	—	T 53	—	Sabb	57	8	Einar Blix, 4790 Lillesand
81 Må Snøgg	6.3	2.1	1.1	—	—	T 71	—	Sabb	75	10	Gunnar Arentsen, Bergsøy, 4790 Lillesand
82 Må Hellesøy	6.3	1.9	.8	—	—	T 34	—	Marna	34	3	Arnulf Andersen, 4780 Brekkestø
83 Må	6.6	1.9	1.0	—	—	T 40	—	Marna	54	5	Henry Johansen, 4782 Åkerøya
84 Må Monika	8.2	2.8	1.6	—	—	P 77	—	BMC	77	60	Håkon Hæstad, 4772 Hæstadsvingen
87 Må Jukan	6.9	2.0	1.2	—	—	T 66	—	Marna	66	16	Harald Kristiansen, 4772 Hæstadsvingen
89 Må	5.3	1.8	.6	—	—	T 67	—	Evinr	67	5	Kåre Olsen Grosøya, 4790 Lillesand
90 Må Rune	6.6	1.9	1.1	—	—	T 69	—	Penta	55	5	Einar Ribe, 4772 Hæstadsvingen
91 Må Plasta	6.9	2.1	1.1	—	—	P 77	—	Sabb	77	10	Helge Kristiansen, 4772 Hæstadsvingen
92 Må Ella	6.6	2.2	1.0	—	—	T 51	—	Marna	59	5	J.Jørgensen, 4784 Gamle Hellesund
93 Ms Signe	8.9	3.0	1.6	—	—	T 63	—	Sabb	63	16	Kåre Syvertsen, 4784 Gamle Hellesund
94 Ms Fram	14.3	4.7	2.1	16	5	T 31	50	Skand	49	53	Einar Karlsen, 4772 Hæstadsvingen
95 Må Fjong	7.2	2.4	1.0	—	—	T 43	—	Marna	59	8	Karl Karlsen, 4784 Gamle Hellesund
96 Må Flid	6.2	1.9	.8	—	—	T 48	—	Marna	60	4	H.Johnsen, 4790 Lillesand
97 Må Vigga	6.7	2.2	1.1	—	—	T 57	—	Marna	48	5	Maline Hæstad mfl, 4772 Hæstadsvingen
99 Må Marriken	6.8	2.3	1.1	—	—	T 52	—	Marna	52	5	Alf Kristiansen, 4772 Hæstadsvingen
100 Må Bamse	6.6	2.3	1.1	—	—	T 49	—	Marna	24	4	Robert Govertsen, 4780 Brekkestø
101 Må Ulka	6.3	2.1	.9	—	—	T 67	—	Sabb	67	8	R.Jørgensen, 4784 Gamle Hellesund
102 Må Terna	7.5	2.4	1.2	—	—	T 69	—	Marna	69	12	Olaf Edvardsen, 4790 Lillesand
103 Må	4.7	1.6	.6	—	—	T 64	—	Johns	73	6	Thomas Arentzen mfl, Humlesund, 4790 Lillesand
107 Må Ternen	6.1	1.9	.9	—	—	T 34	50	Sleipn	50	4	Ole Abrahamsen, 4790 Lillesand
108 Ms Ingrid	11.9	4.7	2.2	18	8	T 30	63	Kromh	63	70	Anders Thorsen, 4782 Åkerøya
110 Må Daysy	6.6	2.0	1.4	—	—	P 73	—	Sabb	73	10	John Bjørnar Olsen, 4772 Hæstadsvingen
111 Ms Reidun	13.4	5.0	2.4	24	7	T 44	—	Wichm	47	50	Viggo Hæstad, 4772 Hæstadsvingen
114 Må Skarven	6.6	2.0	.9	—	—	T 42	—	Sleipn	50	4	Evert Olausen, Krossen, 4770 Høvåg
117 Må	6.6	2.0	1.0	—	—	T 50	—	FM	60	8	Kåre Hansen, 4790 Lillesand
119 Må Linda	7.2	2.3	1.1	—	—	T 44	—	Sleipn	45	6	H.Gundersen, 4772 Hæstadsvingen
120 Må Varvik	6.6	2.3	.9	—	—	T 53	—	Marna	52	5	Odmar Korneliussen, 4782 Åkerøya
122 Må Laila 2	6.6	2.3	1.0	—	—	P 74	—	Sabb	74	10	Hjalmar Karlsen, 4784 Gamle Hellesund
124 Ms Liberty	13.8	5.1	2.2	25	8	T 33	—	Union	33	40	Leif Johansen, Solkollen 2, 4790 Lillesand
125 Må Sjosprøit	6.3	2.2	1.0	—	—	T 42	—	FM	55	5	B.Kristiansen, 4780 Brekkestø
126 Må Måken	6.6	2.1	1.0	—	—	P 75	—	Sleipn	64	3	Bjarne Natvik, 4772 Hæstadsvingen
130 Må Terna	5.6	1.7	.6	—	—	T 33	—	Sleipn	52	3	Sverre Syvertsen, 4782 Åkerøya
131 Må Mona	6.3	2.0	.9	—	—	T 65	—	Sleipn	65	4	H.Isaksen, 4784 Gamle Hellesund
136 Mkr Havblikk	13.7	5.0	1.9	25	—	T 41	—	Union	41	50	Harry Ribe mfl, 4772 Hæstadsvingen
138 Må Svanes	6.9	1.9	1.0	—	—	T 50	—	FM	49	6	Trygve Haugevig, 4770 Høvåg
139 Må Bolgen	6.5	1.9	.8	—	—	T 26	—	Sleipn	30	4	Trygve Haugevig, 4770 Høvåg
140 Må Åse	7.6	2.4	.8	—	—	T 32	—	Sabb	32	5	Karl Johansen, 4780 Brekkestø

AA-L Lillesand – AA-R Risør

Farkostens nummer art og navn	Lengde	Bredde	Dybde	Tonn		Matr.	Bygge år	Omb. år	Maskin			Eierens (den korresponderende reders) navn og postadresse
				Br.	Nt.				Merke	Byggeår	H.K.	
142 Må Trygg	6.6	2.1	.9	—	—	T	51	—	FM	50	4	Kr.Håkonsen, Trøde, 4770 Høvåg
143 Må Helene Marie	7.1	2.4	1.0	—	—	T	74	—	Sabb	73	10	Oddmund Berntsen, 4790 Lillesand
148 Må Norna	5.6	1.6	.7	—	—	T	32	—	Sleipn	31	3	Charles Haugevig, 4770 Høvåg
149 Må Annie	6.4	2.1	1.0	—	—	T	51	—	FM	51	4	Charles Haugevig, 4770 Høvåg
152 Må Havsul	7.2	2.4	1.2	—	—	T	59	—	Sabb	59	8	Einar Edvardsen, 4786 Ulvøysund
157 Må Tore	6.6	1.9	1.1	—	—	P	72	—	FM	72	8	Kåre Syvertsen, 4784 Gamle Hellesund
162 Må Glenn	6.7	2.2	1.1	—	—	T	62	—	Lister	62	8	Georg Arntzen, 4772 Hæstadsvingen
163 Må Gagarin	6.7	2.2	1.1	—	—	T	62	—	Lister	62	8	Georg Arntzen, 4772 Hæstadsvingen
164 Mkr Nussa	10.0	3.8	1.7	—	—	T	62	—	Marna	62	36	Einar Blix, 4790 Lillesand
165 Ms Måken 2	8.7	3.2	1.7	8	2	T	63	—	Sabb	54	6	Ingvald Antonsen, 4790 Lillesand
168 Må Aina	7.2	2.5	1.3	—	—	T	64	—	Sabb	72	18	Norman Dybedal, 4772 Hæstadsvingen
169 Må Sarvik 2	6.3	1.9	.9	—	—	T	63	—	Marna	63	4	Thomas Arentzen, 4790 Lillesand

AA-M Moland — tilsynsmann: Olaf Karlsen, 4813 Narestø

1 Må	6.9	2.2	1.3	—	—	T	49	—	Marna	58	5	Olaf Karlsen, 4813 Narestø
2 Må Bølge N.	6.9	2.5	.9	—	—	T	77	—	Sabb	76	10	Steinar Henriksen, 4813 Narestø
4 Må Vesla	7.2	2.2	.9	—	—	P	76	—	Sabb	76	22	Godtfred Olsen, 4815 Saltrød
7 Må Mary Ann	7.2	2.3	1.3	—	—	P	73	—	Sabb	73	10	Olaf Olsen, 4815 Saltrød
9 Må Gunhild	7.5	2.8	1.2	—	—	T	78	—	Sabb	77	22	Dagfinn Olsen,
10 Må Mette	7.2	2.2	.9	—	—	P	76	—	Sabb	76	22	Oskar Lassesen, 4815 Saltrød
12 Må Snøgg	6.6	2.4	1.1	—	—	T	61	—	Sabb	69	8	Godtfred Olsen, 4815 Saltrød
15 Må Egge	6.6	2.2	.9	—	—	P	71	—	Sabb	71	10	Yngve Olsen, 4920 Staube
20 Må	7.0	2.1	.9	—	—	T	50	—	Sleipn	50	5	Steinar Henriksen, 4813 Narestø
22 Mkr Toan	13.4	4.5	2.0	19	6	T	72	—	Volvo	72	195	Olaf Lassesen, 4815 Saltrød
25 Må	6.6	1.9	.9	—	—	T	53	—	Sleipn	53	4	Rangberth Larsen, 4920 Staube
28 Må	7.2	2.5	.8	—	—	P	74	—	Sabb	74	10	Osvald Johansen, Rute 2980, 4900 Tvedestrand
29 Må	6.6	2.0	1.1	—	—	P	74	—	Sleipn	65	4	John Jensen, Rute 2980, 4900 Tvedestrand
35 Må	6.6	2.3	1.1	—	—	T	63	—	Sabb	62	8	Kåre Evensen, 4810 Eydehavn
39 Må Alken	6.2	2.0	1.0	—	—	T	58	—	Sleipn	56	4	J.Sørensen, Strengereid, 4810 Eydehavn
47 Må	6.7	2.3	1.0	—	—	T	53	—	Marna	52	5	Arvid Einarsen, 4810 Eydehavn
50 Må	6.0	1.9	.8	—	—	T	—	—	Sleipn	65	3	Arthar Nälzen,
52 Må North Star	6.7	1.9	.9	—	—	T	35	—	Marna	38	4	Andreas Karlsen, 4813 Narestø
56 Må	6.3	1.9	.9	—	—	P	68	—	Sleipn	64	3	Jens A.Olsen, 4815 Saltrød

AA-R Risør — tilsynsmann: John Espevik Svendsen, Havnekontoret, 4950 Risør

1 Må Strandgutt	8.2	2.4	1.6	—	—	P	74	—	Marna	74	18	Olav Lundberg, Urbakken, 4950 Risør
2 Ms Øyvik	14.8	5.2	2.0	26	8	T	36	49	Wichm	61	135	A.Klausen, Vestl.Stk.12, 4950 Risør
4 Må Slendrian	8.2	2.8	1.5	—	—	T	69	—	Sabb	69	16	Odd K.Olsen, Kastelv., 4950 Risør
5 Må Sjekta	7.5	1.4	1.3	—	—	T	64	—	Marna	64	16	Jacob Hansen, 4950 Risør
6 Må Sjekta	7.8	2.7	1.4	—	—	T	66	—	Marna	66	16	Halvor Mostad, Håholmen, 4950 Risør
7 Må Skjekte	5.6	1.1	.8	—	—	T	75	—	FM	74	5	H.Larsen, Kranvn.23, 4950 Risør
8 Må Sjekta	6.9	2.2	1.3	—	—	P	74	—	Sabb	74	18	Rolf Larsen, Kranv.64, 4950 Risør
9 Må Mai	8.2	2.8	1.5	—	—	T	64	—	Sabb	64	16	Arne Olsen, Tangen, 4950 Risør
10 Må Flipper	7.2	2.2	1.1	—	—	P	70	—	Marna	71	18	Per Nilsen, Gjernes, 4950 Risør
12 Må Grete	6.6	1.3	.9	—	—	P	72	—	FM	71	8	Fritz Lundberg, Solsiden, 4950 Risør
13 Må Agnes	5.6	1.1	.8	—	—	T	62	—	Sleipn	62	3	Leif Hansen, Ormdalsstranda, 4950 Risør
17 Må Korall	7.2	2.5	.9	—	—	P	78	—	Sabb	78	22	Ivar Jacobsen, Nygt.4, 4950 Risør
18 Må Skjekta	6.0	1.1	.8	—	—	T	58	—	Sleipn	57	3	Martin Hansen Nipe, 4950 Risør
20 Må Ruth	7.2	2.2	1.3	—	—	P	74	—	Volvo	74	23	Walther Olsen, Jranv.22, 4950 Risør
21 Mkr Siri	10.7	4.0	1.7	—	—	T	64	—	Marna	63	36	A.Klausen, Vestl.Stk.12, 4950 Risør
24 Må Guri 2	7.2	2.6	1.3	—	—	T	69	—	Marna	69	10	Albert Karlsen, Kirkeberget, 4950 Risør
25 Må Bonty	7.5	2.4	1.1	—	—	T	48	—	Sabb	70	8	Karsten Olsen, Buvik, 4950 Risør
27 Må Lill	6.6	2.2	.9	—	—	T	44	—	Marna	—	8	Anton Amundsen, Tangen, 4950 Risør
33 Må Mary	6.9	2.2	1.1	—	—	T	49	—	Marna	52	5	Hans Klock, 4950 Risør
37 Må Åse	7.4	2.4	1.1	—	—	T	49	—	Gideon	48	6	Trygve Johansen, 4950 Risør
40 Må Margith	5.6	1.4	.8	—	—	T	53	—	Sleipn	56	3	Morten Mortensen, Urbakken, 4950 Risør
47 Må Havørn	6.6	2.0	1.3	—	—	P	77	—	Marna	77	10	Torbjørn Klausen, Tyrv.1, 4950 Risør
53 Må Bolla	7.2	2.2	1.1	—	—	T	45	—	Kvik	47	6	Ivar Larsen, 4950 Risør

Farkostens nummer art og navn	Lengde	Bredde	Dybde	Tonn		Matr. Bygge år	Omb. år	Maskin			Eierens (den korresponderende reders) navn og postadresse
				Br.	Nt.			Merke	Byggeår	H.K.	
56 Må Nelly 2	7.2	2.2	1.4	—	—	T 50	—	Marna	50	5	Arne Helstrøm, 4950 Risør
58 Må Gudrun	6.6	2.0	1.4	—	—	T 40	—	Sleipn	51	4	Paul Aanonsen, 4950 Risør
60 Må Havfalk	6.6	2.2	.9	—	—	T 73	—	Penta	73	5	Robert Johansen, Søndeled, 4950 Risør
62 Må Nusta	6.3	1.6	.9	—	—	T 38	—	Sleipn	24	4	Bjørn Olsen, Tangen, 4950 Risør
65 Må Bølgen 2	7.8	2.5	1.3	—	—	T 75	—	FM	74	12	Åge Pettersen, Skiv.2, 4950 Risør
66 Må Dagny	7.0	2.2	1.1	—	—	T 53	—	Marna	52	5	Maurits Pedersen, 4990 Søndeled
73 Må Terna	7.8	2.8	1.4	—	—	T 66	—	Marna	66	16	Haakon Gundersen, 4950 Risør
92 Må Måka	5.0	1.9	.9	—	—	P 73	—	Evinr	72	4	Andrew Johnsen, Søndeled, 4950 Risør
93 Må Kastell	7.2	2.5	1.3	—	—	P 76	—	Sabb	75	10	Egil Olsen, Tangengt.35,
94 Må Lilja	6.1	1.8	.6	—	—	T 18	—	Marna	38	3	Erik Henriksen, 4950 Risør
99 Må Pernille	6.2	2.3	.9	—	—	T 56	—	Marna	56	5	Hagbart Henriksen, 4950 Risør
101 Mkr Orion	14.5	5.2	1.6	25	8	T 57	—	Calles	63	180*	Karl J.Lundberg mfl, 4950 Risør
103 Må Kjell	6.9	2.4	1.1	—	—	T 54	—	Marna	54	5	Håkon Olsen, 4950 Risør
104 Må Troll	7.8	2.5	1.2	—	—	T 63	—	Sabb	63	8	Kjell Olsen, 4950 Risør
106 Må Måken 2	6.9	2.2	1.1	—	—	T 60	—	Marna	60	8	Arnt Thorsen, 4950 Risør
108 Ms Arild	11.5	4.3	1.9	13	4	T 43	—	Scania	60	80	Henry Hansen mfl, 4950 Risør
109 Må Rusken 2	7.2	2.4	1.2	—	—	T 62	—	Marna	69	18	R.Ødegård Larsen, Gneisen 4, 4950 Risør
110 Må Sjekte	6.1	1.5	.8	—	—	T 20	—	FM	20	3	Halvor Mostad, Håholmen, 4950 Risør
111 Må Tone	7.2	2.5	1.3	—	—	P 76	—	Sabb	76	10	Olav Bredal, Gjernes, 4950 Risør
115 Må Edel	7.5	2.4	1.1	—	—	T 51	—	Sleipn	50	7	Karl E.Jakobsen, Gjærnes, 4950 Risør
121 Må Liv	6.9	1.9	1.0	—	—	T 51	—	Sleipn	50	4	Henry Hansen, 4950 Risør
129 Må Marit	6.9	2.2	1.1	—	—	T 56	—	Marna	56	5	Hagbart Aakvåg, 4950 Risør
137 Må Sjekta	6.6	1.9	.9	—	—	T 47	—	Marna	47	5	L.Andreassen, Tangen, 4950 Risør

AA-TØ Tromøy — tilsynsman: Arnt Mortensen, Sandum, Tromøy, 4800 Arendal

1 Må Tjeld	8.2	2.5	1.6	—	—	T 75	—	Sabb	75	22	Kåre Mortensen, Tromøy, 4800 Arendal
2 Må Sabb	7.5	2.		—	—		—				
3 Må Skare	6.6	2.4	1.1	—	—	T 70	—	Sabb	69	8	Adolf Gundersen, Tromøy, 4800 Arendal
6 Må Vesla	6.7	2.3	1.1	—	—	T 69	—	Sabb	67	8	Thore Hermansen, Skilsøy, 4800 Arendal
7 Ms Eos	11.9	4.5	2.0	16	5	T 36	—	Lister	63	63	A.L.Strandkjær, Torjusholm, 4800 Arendal
8 Ms Viking 2	10.9	4.2	2.0	15	5	T 51	—	Lister	64	62	Peder E.Nilsen, 4800 Arendal
9 Må Vera 2	6.3	2.3	1.0	—	—	T 64	—	Sleipn	58	4	Thor Fluvi, 4812 Kongshamn
10 Må Lom	6.3	2.0	1.0	—	—	T 68	—	Sleipn	68	4	Anton Gundersen, Tromøy, 4800 Arendal
11 Ms Ekko	14.4	4.9	2.2	25	7	T 63	—	Caterp	63	180	Tore Hermansen, Skilsøy, 4800 Arendal
12 Må Rosita	6.6	2.2	1.1	—	—	T 69	—	Sabb	68	8	Sigbjørn Gundersen, Tromøy, 4800 Arendal
13 Må Laksen	5.6	1.6	.8	—	—	T 50	—	Johns	67	3	Sverre Tønnessen, Tromøy, 4800 Arendal
14 Må Solveig	7.2	2.6	1.2	—	—	P 77	—	Sabb	76	22	Olaf Lasseesen, Hastensund, 4812 Kongshavn
15 Ms Tru 2	10.7	4.1	1.9	—	—	T 51	—	Marna	64	48	Valentin Nilsen, 4800 Arendal
17 Må Tom	4.7	1.3	.8	—	—	T 35	—	Mercur	69	4	Kåre Mortensen, Tromøy, 4800 Arendal
18 Må Signe	6.6	2.2	1.1	—	—	T 72	—	Sabb	71	10	P.E.Nilsen, Tromøy, 4800 Arendal
20 Må Linda	6.3	2.2	.9	—	—	T 64	—	Sabb	65	8	Leif Johnsen, Revesand, 4818 Pusnes
21 Må Ester	6.3	2.1	1.0	—	—	T 62	—	Marna	61	5	John Reinertsen, 4800 Arendal
22 Må Erna	7.2	2.4	1.2	—	—	T 58	—	Marna	58	12	Alf N.Gundersen, 4812 Kongshamn
23 Må Alken	6.9	2.4	1.1	—	—	T 59	—	Marna	59	8	Kåre Olsen, 4812 Kongshamn
24 Må Draugen	6.9	2.4	1.1	—	—	T 71	—	Sabb	69	8	Nils Johnsen, Tromøy, 4800 Arendal
25 Må Rossa	6.9	2.4	1.1	—	—	T 74	—	Sabb	74	18	Gjerulf B.Sivertsen, Tromøy, 4800 Arendal
26 Må Nanok	7.2	2.6	1.2	—	—	P 74	—	Sabb	74	10	Bjørn Hermansen, Pusnes, 4800 Arendal
27 Må Pil	6.3	2.0	1.0	—	—	T 49	—	Sleipn	49	4	Alf Svendsen, 4800 Arendal
28 Må Sabb	7.5	2.5	1.2	—	—	T 59	—	Sabb	59	8	Sverre Tønnessen, 4800 Arendal
31 Må Inger Marie	6.3	2.0	.9	—	—	T 47	—	Marna	64	4	Halftan Svendsen, 4800 Arendal
34 Må	6.9	2.2	1.2	—	—	T 53	—	Marna	53	5	Peder Reinertsen, 4800 Arendal
37 Må Tjelden	6.6	2.1	1.0	—	—	P 76	—	FM	76	12	Thomas Gundersen mfl, 4812 Kongshavn
38 Må Anni	6.6	2.0	1.0	—	—	T 49	—	Marna	49	5	Anders Knudsen, Tromøy, 4800 Arendal
39 Må Mai	6.6	2.3	1.1	—	—	T 64	—	Sabb	64	8	Thomas Karlsen, 4800 Arendal
41 Må Seien 2	7.2	2.6	1.2	—	—	P 77	—	Sabb	77	10	Stian Rasmussen, Merdøy, 4800 Arendal
42 Må Måken	7.1	2.5	1.2	—	—	P 74	—	Sabb	74	10	Sverre Gundersen, Tromøy, 4812 Kongshamn
43 Må Måken	6.6	2.3	1.1	—	—	T 71	—	Sabb	71	12	Sverre Gundersen, Tromøy, 4800 Arendal
44 Må Sjøsprøyt	7.2	2.5	1.2	—	—	T 60	—	Marna	59	8	Johan A.Gundersen, 4800 Arendal
45 Må Viking	6.6	2.2	1.1	—	—	T 35	—	Marna	59	6	Peder E.Nilsen, 4800 Arendal
51 Må Bitte	6.3	2.1	1.0	—	—	T 62	—	Marna	61	5	Nils J.Nilsen, 4800 Arendal

AA-TØ Tromøy – AA-T Tvedestrand

Farkostens nummer art og navn	Lengde	Bredde	Dybde	Tonn		Matr. Bygge år	Omb. år	Maskin			Eierens (den korresponderende reders) navn og postadresse	
				Br.	Nt.			Merke	Byggeår	H.K.		
52 Må Molly	6.6	2.2	1.1	—	—	T	71	—	Sabb	71	8	Walther Nilsen, Tromøy, 4800 Arendal
54 Må Trygg	6.9	2.5	1.2	—	—	T	61	—	Marna	61	8	John Gundersen, 4800 Arendal
55 Må Ester	7.2	2.2	1.1	—	—	T	70	—	Yanmar	70	8	John G. Andersen, Tromøy, 4800 Arendal
56 Må Måken	7.2	2.5	1.2	—	—	T	60	—	Marna	60	8	Sigurd Olsen, Skare, 4800 Arendal
95 Må Kjappen	7.0	1.4	1.1	—	—	T	56	—	Marna	46	12	Einar Nilsen, 4817 Merdøy

AA-T Tvedestrand — tilsynsmann: Arne L. Olsen, 4913 Dypvåg

1 Må Kristine 3	6.3	2.0	.9	—	—	T	72	—	Sleipn	72	4	Olaf J. Berntzen, 4915 Vestre Sandøya
3 Må Astri	9.1	2.8	1.6	—	—	T	62	—	Scania	51	90	Arnold Andersen mfl, Laget, 4900 Tvedestrand
4 Må May	6.9	2.2	.9	—	—	T	66	—	Marna	66	8	Thore Alfred Kristiansen, 4915 Vestre Sandøya
6 Må	6.9	2.4	1.3	—	—	T	69	—	Sabb	69	16	Engelbreth Nilsen, 4910 Lyngør
7 Må Karine	6.0	1.4	.8	—	—	T	70	—	Sabb	69	6	John Andersen, Askerøy, 4915 Vestre Sandøya
8 Må Petra	6.3	1.9	.9	—	—	T	70	—	Marna	70	4	Birger Berntsen, 4915 Vestre Sandøya
9 Må Anita	7.5	2.2	1.2	—	—	T	38	—	Sabb	49	5	Ragnar Monrad, 4910 Lyngør
10 Må Edle	6.9	2.1	1.0	—	—	T	49	—	Sleipn	50	4	A. Skattevik, 4900 Tvedestrand
13 Må Else	6.9	2.0	.9	—	—	T	37	—	Sleipn	38	4	Arnold Andersen, 4950 Risør
14 Må	6.4	1.8	1.0	—	—	T	63	—	Marna	60	4	Finn Rueness, 4915 Vestre Sandøya
16 Må	4.7	1.3	.6	—	—	P	72	—	Suzuki	—	9	Bernt A. Berntsen, Dypvåg, 4900 Tvedestrand
17 Mkr Bellmann	14.2	4.8	2.3	24	7	T	55	—	Volda	55	70	Anker Jakobsen, 4910 Lyngør
18 Må Framnes	6.9	1.9	.9	—	—	T	49	—	Alda	49	5	Kristian Nilsen, 4912 Gjeving
19 Må Doll	6.1	1.8	.9	—	—	T	35	—	Sleipn	56	4	Anders Johan Andersen, 4910 Lyngør
20 Må Thekla 2	6.6	2.1	.9	—	—	T	57	—	Marna	57	4	Peder M. Hubertz, 4910 Lyngør
21 Må	6.4	1.8	1.1	—	—	T	50	—	Sleipn	49	4	Olaf Emil Hoel, 4910 Lyngør
22 Må	6.3	1.9	.9	—	—	T	63	—	Sleipn	62	4	Hans H. Hansen, 4915 Vestre Sandøya
23 Må Laban	7.2	2.4	1.4	—	—	P	74	—	Marna	74	18	Elliott Berntsen, Dypvåg, 4900 Tvedestrand
25 Må Zip	6.3	2.0	.9	—	—	T	66	—	FM	68	4	Omar Kristoffersen, 4915 Vestre Sandøya
27 Må Knottet	6.1	1.8	.8	—	—	T	36	—	Solo	38	4	Petter D. Hubertz, 4910 Lyngør
28 Ms Tone Gro	11.3	3.8	1.8	12	3	T	40	—	Union	42	30	Knut Hagane, Laget, 4950 Risør
29 Må Maru	7.2	2.7	.8	—	—	T	69	—	Sabb	69	16	Ola Magberg, 4915 Vestre Sandøya
30 Må Fram	6.4	2.3	1.1	—	—	T	50	—	Sabb	65	8	Øyvind Jensen, 4900 Tvedestrand
31 Må	6.0	1.9	.9	—	—	T	60	—	Sabb	63	8	Gotfred Jensen, 4910 Lyngør
32 Må	6.6	1.9	1.1	—	—	T	49	—	Sleipn	49	4	N.H. Andersen, 4915 Vestre Sandøya
34 Må	6.6	2.3	1.0	—	—	T	50	—	Sleipn	49	4	Alf Andersen, 4916 Borøy
35 Må Udvår	7.2	2.4	1.3	—	—	T	71	—	Brown	71	40	Bernt Arvid Berntsen, 4900 Tvedestrand
36 Må	6.3	1.9	.8	—	—	T	47	—	Sleipn	40	3	Kr. Andreassen, 4915 Vestre Sandøya
41 Må	6.0	1.9	.8	—	—	T	39	—	Sleipn	34	3	John A. Hoel, 4910 Lyngør
42 Må	6.6	1.6	.8	—	—	P	70	—	FM	69	12	Bjørn Larsen, 4915 Vestre Sandøya
44 Må	6.9	1.9	1.1	—	—	T	49	—	Marna	56	5	Normand Olsen, 4900 Tvedestrand
48 Må	5.8	1.8	.8	—	—	T	34	—	Sleipn	50	3	Knut Hagane Laeet, 4950 Risør
50 Må	6.6	2.2	1.0	—	—	T	49	—	Sleipn	54	4	Erling Jensen, 4915 Vestre Sandøya
51 Må	6.3	1.9	.9	—	—	T	56	—	Marna	56	3	Aksel Berntsen, 4915 Vestre Sandøya
56 Må Mette	7.2	1.9	1.3	—	—	T	62	—	Sabb	62	8	John Andersen, Askerøy, 4910 Lyngør
57 Må	6.0	1.8	.9	—	—	T	48	—	FM	27	3	Artur Kretz, 4910 Lyngør
58 Må Henny 2	6.6	2.4	1.2	—	—	P	77	—	Yanmar	76	22	Jens G. Wiium, 4910 Lyngør
59 Ms Nuen	14.3	4.6	2.2	—	—	T	—	49	GM	69	120	M. Mosberg, 4915 V. Sandøya
63 Må Løven	6.6	1.9	.9	—	—	T	54	—	Sleipn	64	3	Bjarne Thorsen, 4915 Vestre Sandøya
64 Må	6.0	1.9	.8	—	—	T	59	—	Marna	51	3	Jens Karl Jensen, 4915 Vestre Sandøya
66 Må Blåsjela	6.6	2.5	1.3	—	—	P	77	—	Sabb	77	18	Arne L. Olsen, 4913 Dypvåg
68 Må Linnea	6.9	2.2	1.1	—	—	T	56	—	Marna	55	5	Andreas Ellefsen, 4910 Lyngør
69 Må	6.6	1.9	.9	—	—	T	46	—	Sleipn	48	4	Selmer Andersen, 4915 Vestre Sandøya
76 Må Sebell	6.9	2.5	.9	3	—	P	76	—	Yanmar	76	22	Petter D. Hubertz, 4910 Lyngør
80 Må Viktoria	6.0	1.6	.9	—	—	T	48	—	FM	—	4	Anders Andersen, 4910 Lyngør
82 Må Måka	5.0	1.6	.6	—	—	T	77	—	Johns	77	6	Jørgen Johnsen, Laget, 4950 Risør
83 Må Donna	6.3	1.8	.8	—	—	T	65	—	Sleipn	65	3	Per Meidel, 4916 Borøy
92 Må	6.3	1.9	.9	—	—	T	57	—	Sleipn	57	4	Trygve Jensen, 4915 Vestre Sandøya
172 Må Bellman	6.6	2.2	1.4	—	—	P	76	—	Yanmar	76	22	Anker Jakobsen, 4910 Lyngør

Aust-Agder

AA-Ø Øyestad

Farkostens nummer art og navn	Lengde	Bredden	Dybde	Tonn		Matr.	Bygge år	Omb. år	Maskin			Eierens (den korresponderende reders) navn og postadresse
				Br.	Nt.				Merke	Byggeår	H.K.	

AA-Ø Øyestad — tilsynsmann: Karl Karlsen, Natvig, 4800 Arendal

2 Må	Seafriend	6.6	2.1	.9	—	—	T	56	—	Marna	56	4	Sågurð Dalen, Bødkerbukta,
15 Må		6.6	2.2	1.1	—	—	T	71	—	Sabb	71	10	Bjørn Bjerke, Rød, 4800 Arendal
22 Må	Viben	6.3	2.2	1.0	—	—	T	60	—	Marna	60	5	E.Berntsen, Skarpenestangen, 4800 Arendal

TK-BL Bamble

Farkostens nummer art og navn	Lengde	Bredde	Dybde	Tonn		Matr.	Bygge år	Omb. år	Maskin			Eierens (den korresponderende reders) navn og postadresse
				Br.	Nt.				Merke	Byggeår	H.K.	

Telemark

TK-BL Bamble — tilsynsmann: Bjarne Stamland, 3970 Langesund

1 Ms	Mågen	10.4	4.1	1.9	—	—	T	05	—	Rapp	28	17	O.Thomsen, Fagerheim, 3970 Langesund
2 Mkr	Sandøy	13.2	4.6	2.0	23	8	T	36	—	Cumm	74	200	Reidar Kristensen, Valle, 3960 Stathelle
3 Må	Veslefrikk	5.6	1.9	.9	—	—	T	—	—	FM	69	4	Karl A.Eik, Storgaten, 3970 Langesund
4 Må	Anice	6.9	2.0	.9	—	—	T	39	—	Sleipn	39	4	Hans Hvalvik, 3960 Stathelle
5 Må	Astrid	6.9	2.0	.9	—	—	T	51	—	Kvik	51	4	Isak Isaksen, 3984 Trosby
7 Må	Liv	7.1	2.5	1.0	—	—	T	56	—	Marna	57	8	Martin Nicolaysen, 3960 Stathelle
10 Ms	Mettala	13.3	4.9	2.0	20	7	T	18	—	Alpha	53	100	Bjarne Stamland, 3970 Langesund
11 Må	Streif	8.5	2.5	1.3	—	—	T	76	—	Sabb	75	22	Einar Trones, 3960 Stathelle
12 Må	Gullvind	6.6	2.4	1.4	—	—	P	77	—	Sabb	77	18	Erling Hagen, Rute 2513, 3960 Stathelle
13 Mkr	Havlys Junior	12.3	4.4	2.0	17	6	T	78	—	Volvo	77	144	Dag Kristensen, Rute 2514, 3960 Stathelle
17 Må	Rasken	4.7	1.3	.9	—	—	P	75	—	Johns	77	6	Isak Hafsund, 3960 Stathelle
19 Ms	Gudrun	11.3	3.9	1.7	9	3	T	39	61	Rapp	56	32	Rolf Reime, 3970 Langesund
20 Må	Mostein	7.8	1.9	1.3	—	—	T	72	—	Marna	69	8	Per Stangvik, Tangenv.2, 3970 Langesund
21 Må	Kjønnøy	8.5	2.8	1.6	—	—	T	75	—	Sabb	75	22	H.Thoner, Hafsund,r.2514, 3960 Stathelle
22 Må	Marit	6.9	2.2	.9	—	—	T	69	—	FM	68	5	Jens Rakkestad, 3960 Stathelle
23 Mkr	Marit	9.1	2.9	1.5	—	—	T	61	—	BK	61	30	Martin Nicolaysen, 3984 Trosby
24 Må	Grete	8.5	2.8	1.3	—	—	T	65	—	Marna	65	24	Arthur Kristensen, 3960 Stathelle
26 Må	Marry 2	7.8	2.5	1.3	—	—	T	75	—	FM	75	8	Arne Ahlgren, 3960 Stathelle
27 Må	Ruggen	7.5	2.5	1.9	—	—	T	62	—	Marna	62	22	Peder N.Kjørstad, 3960 Stathelle
28 Ms	Astri	10.3	4.0	1.7	10	3	T	44	—	Perkin	—	95	Kristoffer Hvalvik, 3960 Stathelle
30 Ms	Inger Marie	11.9	3.8	1.7	—	—	T	59	—	Scania	72	128	Per Kristensen, 3960 Stathelle
31 Må		6.6	1.9	.7	—	—	T	35	—	Marna	33	5	Anders Olsen, 3960 Stathelle
33 Mkr	Anny	11.8	4.6	1.9	11	6	T	56	—	GM	56	228	Jens Nilsen, Ekstrand, 3970 Langesund
37 Må	Lily	8.2	1.9	1.3	—	—	T	72	—	FM	71	12	Kåre Lauritsen, 3960 Stathelle
38 Må	Terje	7.2	2.2	1.1	—	—	T	—	—	Sabb	75	10	Edvard Karlsen, 3960 Stathelle
40 Må		7.2	2.2	1.3	—	—	T	60	—	FM	—	12	Knut Hafsund, 3960 Stathelle
43 Må	Sprut	7.5	2.2	1.1	—	—	T	62	—	Marna	56	6	Johs.Karlsen, 3960 Stathelle
44 Må	Jonny	7.7	2.4	1.1	—	—	T	63	—	Marna	63	12	Isak Karlsen, 3960 Stathelle
46 Må	Siri	8.2	2.7	1.4	—	—	T	66	—	FM	66	12	Ivar Tangen, 3985 Breisand
50 Mk	Maiblomsten li	20.8	5.2	2.5	45	14	T	14	59	Volda	56	100	F.Kulfvik mff, Breisand, 3960 Stathelle
53 Må	Rufus	6.7	2.0	.9	—	—	T	50	—	FM	64	4	Asbjørn Svensvik, Rogn, 3970 Langesund
59 Ms	Emma	10.7	4.0	1.9	—	—	T	33	—	Rapp	33	18	Thoralf Tomsen, 3970 Langesund
60 Mkr	Vårskrud	14.3	4.6	2.3	24	7	T	58	—	Grenå	72	163	Kristian Kristensen, 3960 Stathelle
67 Må	Jeanne Eline	7.7	2.5	1.3	—	—	T	58	—	Marna	58	8	Isak Hafsund, 3960 Stathelle
68 Må	Viktor	7.5	2.5	1.3	—	—	T	48	—	Sleipn	50	7	Arne Baann Valle, 3960 Stathelle
69 Ms	Mona	14.2	4.9	1.9	25	8	T	37	—	Volda	59	100	Thore Vinje, 3970 Langesund
70 Må		7.2	1.9	.9	—	—	T	48	—	Marna	51	8	Hjalmar Jørgensen, 3960 Stathelle
75 Må	Gunvor	8.5	2.8	1.3	—	—	T	70	—	Ford	71	35	Thor Erling Klausen, Valle, 3960 Stathelle
80 Må	Arne	6.6	1.9	.8	—	—	T	48	—	Marna	44	4	Edvard Karlsen, 3960 Stathelle
83 Må	Busken	7.2	2.4	1.1	—	—	T	58	—	Marna	70	8	Abraham Karlsen, Rute 2514, 3960 Stathelle
84 Ms	Klípton	12.2	4.4	2.1	17	5	T	62	—	GM	74	183	Kåre Isaksen, 3984 Trosby
85 Må	Duen	6.9	2.2	1.0	—	—	T	71	—	FM	71	8	Alf Vinje, 3960 Stathelle
86 Må	Hvalen	7.4	2.5	1.0	—	—	T	67	—	Sabb	72	10	Kåre Hvalvik, 3960 Stathelle
87 Må	Vidar	7.1	2.0	.9	—	—	T	50	—	Marna	58	8	Alfred Tangen, 3985 Breisand
92 Må	Nina	6.7	2.0	.9	—	—	T	62	—	Sleipn	52	4	Kr.Kristoffersen, 3960 Stathelle
99 Må	Rusken	6.9	1.9	.9	—	—	T	68	—	FM	—	5	Karsten Kullvik, 3960 Stathelle
100 Mkr	Sandvind	14.4	4.9	2.4	25	10	F	76	—	GM	75	246	Isak Isaksen, 3960 Stathelle
101 Mkr	Klegg	8.2	2.9	1.2	6	2	T	60	—	Marna	75	42	Bjørn Hansen, Kongsh.Åsen 5, 3970 Langesund
103 Må	Morild	10.0	3.5	.9	—	—	T	73	—	BMC	73	58	Per Eriksen, Stathellev.7, 3970 Langesund
108 Må	Reidun	6.9	2.2	.9	—	—	T	43	—	Marna	60	8	Alf Lauritsen, 3960 Stathelle
110 Må		6.6	1.9	1.3	—	—	T	26	—	FM	37	4	Halvor Nilsen, 3960 Stathelle
114 Må		7.5	2.2	1.3	—	—	T	52	—	Sabb	52	5	Olav Nicolaisen, 3985 Breisand
123 Må	Gun	6.9	2.8	1.1	—	—	T	38	—	Sabb	63	8	Gunnar Vinje, 3960 Stathelle

Telemark

TK-BL Bamble – TK-K Kragerø

Farkostens nummer art og navn	Lengde	Bredde	Dybde	Tonn		Matr.	Bygge år	Omb. år	Maskin			Eierens (den korresponderende reders) navn og postadresse
				Br.	Nt.				Merke	Byggeår	H.K.	
128 Må Skarven	7.5	2.5	1.1	—	—	T	55	—	FM	59	8	Per Kristensén, 3985 Breisand
131 Ms Løvøy	12.5	4.3	2.1	16	5	T	45	—	Rapp	59	46	Ivar Isaksen, 3970 Langesund
137 Ms Flamingo	14.6	5.0	2.3	25	8	T	62	—	Scania	74	230	Alf Thommesen, 3970 Langesund
142 Må Frigg	6.9	2.3	.9	—	—	T	49	—	Marna	59	6	Rolf Reime, 3970 Langesund
157 Må Svanen	8.3	3.0	.8	—	—	T	49	—	Marna	64	24	Jørn Nilsen, Bamblev.54, 3970 Langesund
159 Må Else Marie	8.2	2.6	1.2	—	—	T	50	—	Sabb	55	5	Sverre Terjesen, 3970 Langesund
160 Må Livlig 2	7.7	2.5	1.3	—	—	T	65	—	Marna	65	16	Halvard Nilsen, 3970 Langesund

TK-K Kragerø — tilsynsmann: Henry Normann Olsen, 3780 Kragerø

1 Mkr Lisa	9.3	3.2	1.3	6	2	T	67	—	GM	67	75	Arild Gundersen, Boks 108, 3770 Kragerø
2 Må Wendy	6.6	2.2	.8	—	—	P	75	—	Volvo	75	15	H.Williams, Kalstad, blokk C, 3770 Kragerø
3 Må Per	6.6	1.9	.8	—	—	T	38	—	Marna	38	3	Rikart Mikalsen, 3770 Kragerø
4 Må Ove	6.9	2.2	.9	—	—	P	75	—	Sleipn	67	8	Thomas Thoresen, 3785 Bråtøy
5 Må Prektig	8.5	3.2	1.8	—	—	P	78	—	Ford	78	68	Josef Thorsen, Havna 6, 3770 Kragerø
6 Må Delvac	7.2	2.5	1.3	—	—	P	75	—	BMC	75	31	Arvid Bruntangen, 3788 Stabbestad
7 Må Ternen	7.0	2.2	.9	—	—	T	33	—	Sleipn	59	5	Reidar Risøy, Kalstad 23, 3770 Kragerø
8 Må Neptun	6.3	1.9	.9	—	—	T	45	—	Marna	58	8	Jens Bruntangen, 3788 Stabbestad
9 Mkr Albatross	9.4	3.0	1.9	—	—	T	67	—	Perkin	67	35	Knut Abrahamson, Gumøy, 3770 Kragerø
10 Må Sonja	7.2	2.6	1.2	—	—	T	75	—	Marna	56	15	Harald Postmyr, 3770 Kragerø
12 Ms Nora	10.0	3.8	1.9	8	—	T	22	—	Rapp	46	17	Rikard Mikalsen mfl, 3770 Kragerø
13 Må Rene	7.2	2.2	1.6	—	—	P	76	—	FM	76	12	Thoralf Thorsen, Hovedb.70, 3770 Kragerø
15 Må Fiber	7.2	2.2	.8	—	—	P	75	—	Sabb	73	10	John Gundersen, 3780 Skåtøy
16 Må Maka	6.9	2.2	.9	—	—	T	30	—	Sleipn	60	6	Willy Bjelkevik, 3780 Skåtøy
17 Må	7.8	2.5	1.4	—	—	P	70	—	Sabb	70	16	Arne Gundersen, 3781 Jomfruland
18 Må Arø 3	7.2	2.2	.8	—	—	P	76	—	Marna	70	8	Ragnar Abrahamson, Boks 119, 3770 Kragerø
19 Mkr Moonlight	15.6	5.1	2.1	31	9	T	49	—	Alpha	69	150	Gerhard Johansson, 3770 Kragerø
20 Må Sissel	6.9	2.2	.9	—	—	T	65	—	Sleipn	65	8	Konrad Gundersen, Tåtøy, 3770 Kragerø
21 Må Bølgen	8.2	2.8	1.6	—	—	P	67	—	Sabb	73	22	Arvid Tangen, 3788 Stabbestad
24 Må Ula	8.5	2.8	1.3	—	—	T	67	—	Perkin	68	35	Jack Halvorsen, Øya 117, 3770 Kragerø
25 Må Ask	6.9	2.0	.9	—	—	T	71	—	Sabb	71	8	Paul Nilsen, Arøy, 3770 Kragerø
26 Må Monika	6.9	1.9	1.1	—	—	P	76	—	Sabb	74	10	Per Thorsen, Tåtøy, 3770 Kragerø
27 Må Måka	7.2	2.2	.9	—	—	T	45	—	Marna	40	6	R.Gundersen, Furuholmen, 3770 Kragerø
30 Må Eva	6.6	2.2	1.1	—	—	P	76	—	Marna	60	8	Arne Aaby, Havna 19, 3770 Kragerø
31 Må Nebb	6.9	1.9	1.1	—	—	P	76	—	Sabb	76	10	Edvin Larsen, Tåtøy, 3770 Kragerø
32 Må Båsungen	6.9	2.4	1.6	—	—	P	76	—	Sabb	76	10	Kåre Bjørn Kittelsen, 3785 Bråtøy
34 Må Havsul 2	7.5	2.5	1.4	—	—	P	76	—	BMC	76	37	Frants Gundersen, 3781 Jomfruland
36 Må Havbrått 2	8.2	2.7	.8	—	—	P	71	—	Sabb	71	20	Sverre Eriksen, Tåtøy, 3770 Kragerø
37 Må Storegut	8.8	2.7	1.3	—	—	T	44	—	Marna	54	6	Walter Risøy, 3770 Kragerø
38 Må June	7.5	2.7	1.6	—	—	P	71	—	BMC	71	31	Olaf Bjelkevik, Solveien 10, 3770 Kragerø
40 Må Gerd	7.2	2.3	1.2	—	—	T	71	—	Marna	69	8	Jens Danielsen, Arøy, 3770 Kragerø
42 Må Delfin	6.9	2.3	1.3	—	—	P	72	—	Sabb	72	18	Jens Bruntangen, 3788 Stabbestad
43 Må Bjørn	7.9	2.6	1.0	—	—	T	67	—	Petter	67	15	Halvor Halvorsen, Rørvik, 3770 Kragerø
44 Må Alka	4.4	1.6	.9	—	—	P	72	—	Johns	72	4	Eivind Nicolaysen, 3781 Jomfruland
47 Må Utvær	6.6	2.2	1.3	—	—	P	71	—	Sabb	71	10	Arne Jacobsen, 3788 Stabbestad
49 Må Nubb	6.6	2.1	.9	—	—	T	67	—	Sleipn	57	4	Arne Nilsen, 3790 Helle
50 Må Måken	7.5	2.7	1.3	—	—	T	50	—	Sleipn	50	7	Aage Klausen, 3770 Kragerø
51 Må Bølge	5.0	1.6	.9	—	—	T	73	—	Evinr	72	6	Klaus I.Jensen, Havna 24, 3770 Kragerø
52 Må Napp	6.6	2.1	1.0	—	—	T	61	—	Sleipn	56	4	R.Røsholm Larsen, Kalstadv., 3770 Kragerø
53 Må Kjøp	6.3	1.9	.8	—	—	T	28	—	Sleipn	28	3	Ole Nilsen, 3770 Kragerø
54 Må Kvikk	6.3	1.9	.9	—	—	T	43	—	Sleipn	43	3	Harald Nilsen, 3770 Kragerø
56 Må Lilla	6.6	1.9	.9	—	—	T	71	—	Marna	59	7	Nils Jon Andersen, 3766 Sannidal
57 Må Piraten 3	7.2	2.4	1.0	—	—	T	55	—	Marna	55	6	Harry Bruntangen, 3770 Kragerø
59 Må Knur	7.2	2.4	1.0	—	—	T	45	—	Sleipn	45	6	Reinhardt Thoresen, 3770 Kragerø
61 Må Gro	6.9	2.2	1.1	—	—	P	74	—	FM	60	4	Svein Thoresen, 3785 Bråtøy
63 Må Vivian	6.9	2.4	1.0	—	—	T	55	—	Sabb	73	8	Kjell Gundersen, Tåtøy, 3770 Kragerø
64 Må Mariann	7.8	2.5	.9	—	—	P	73	—	Sabb	71	22	Tom E.Jacobsen, Stussholmen, 3770 Kragerø
65 Må Marosa	6.3	2.0	.9	—	—	T	65	—	Marna	—	5	Harald Engebretsen, Rørvik, 3770 Kragerø
66 Må Synove	6.9	1.9	1.0	—	—	T	54	—	Marna	58	5	Knut Pedersen, Portør, 3788 Stabbestad
68 Må Liv	7.2	2.4	1.0	—	—	T	57	—	Marna	51	5	Harry Mikalsen, 3770 Kragerø
69 Må Thora	5.3	2.0	.9	—	—	P	77	—	Suzuki	77	20	Karl Mikalsen, 3785 Bråtøy

TK-K Kragerø – TK-P Porsgrunn

Farkostens nummer art og navn	Lengde	Bredde	Dybde	Tonn		Matr.	Bygge år	Omb. år	Maskin			Eierens (den korresponderende reders) navn og postadresse
				Br.	Nt.				Merke	Byggeår	H.K.	
70 Må Tom	7.2	2.4	1.1	—	—	T	52	—	Sleipn	60	8	Tom Thoresen, 3785 Bråtøy
71 Må Arø	6.9	2.0	.9	—	—	T	64	—	Marna	62	8	Erling Nilsen, 3770 Kragerø
72 Må Kalle	6.9	2.0	.9	—	—	P	70	—	Marna	70	12	Henry L.Andersen, Portor, 3788 Stabbestad
73 Må Nina	6.6	2.2	1.1	—	—	P	77	—	Sabb	77	10	Sverre Hagen, 3780 Skåtøy
74 Må Måken	6.6	2.0	.9	—	—	T	46	—	Marna	57	6	Robert Jensen, 3770 Kragerø
75 M Cecilie 2	8.2	2.7	.9	—	—	P	76	—	BMC	76	31	Tore Juell, 3770 Kragerø
76 Må Skvett	7.2	2.2	.8	—	—	P	76	—	Sleipn	55	5	Olaf Buvik, 3780 Skåtøy
77 Mjr Proven	10.5	3.7	1.8	—	—	T	45	2C	Marna	60		
78 Må Skrue	6.9	2.0	.9	—	—	T	69	—	Marna	68	8	Elling Halsen, 3790 Helle
79 Må Portør	6.9	2.2	.8	—	—	T	—	—	Marna	66	8	Gunnar Andersen, 3788 Stabbestad
80 Må Ekko	4.4	1.7	.6	—	—	T	68	—	Suzuki	77	7	Jan Edvard Thoresen, 3785 Bråtøy
81 Må Ulka	6.9	1.9	.8	—	—	T	—	—	Sleipn	—	4	Trygve Marcussen, 3780 Skåtøy
83 Må Knubben	7.2	2.4	1.5	—	—	P	72	—	Bukh	72	20	Harald Bekkevik, 3788 Stabbestad
86 Må Liv	7.5	2.5	1.1	—	—	T	48	—	Perkin	64	35	Gunnar Thorsdal, 3770 Kragerø
88 Må Fri	7.2	2.4	1.1	—	—	T	58	—	Marna	58	8	Fritz Thoresen, 3770 Kragerø
90 Må Teddy	7.2	2.4	1.1	—	—	T	57	—	Marna	57	6	Jørgen Bråtømyr, 3785 Bråtøy
91 Må Åsvik	7.2	2.2	.9	—	—	T	42	—	Marna	60	8	Trygve Aasvik, 3770 Kragerø
92 Må Ternen	6.3	1.4	.8	—	—	T	50	—	FM	—	4	Karl S.Danielsen, 3770 Kragerø
95 Må Vimsen	7.2	2.1	1.5	—	—	P	68	—	Farym	73	25	Sigurd Bekkevik, 3788 Stabbestad
96 Må Gro	4.4	1.9	.8	—	—	P	73	—	Penta	73	25	Jacky Thorsen, 3788 Vadfoss
101 Må Heidi	6.7	2.3	1.2	—	—	P	73	—	Sabb	73	12	Eivind Nicolaysen, 3781 Jomfruland
103 Må Rollo	7.2	2.4	1.0	—	—	T	38	—	Marna	42	5	Henrik Breisand mfl, 3770 Kragerø
107 Må Havsul	6.7	2.2	.9	—	—	T	68	—	Sleipn	68	6	Frants Gundersen, 3781 Jomfruland
108 Må Krikken	6.9	2.2	1.0	—	—	T	56	—	Marna	56	6	Jørgen Knutsen, 3770 Kragerø
110 Mkr Kjellevik	14.3	4.9	2.3	25	8	T	32	—	Wichm	32	30	Trygve B.Åsvik, 3780 Skåtøy
111 Må Rannfred	7.8	2.5	1.3	—	—	T	55	—	Marna	55	8	Julius Pedersen, 3770 Kragerø
115 Må Snøgg	6.6	1.9	.7	—	—	T	36	—	Marna	58	5	Einar Hansen, 3770 Jragero
116 Må Nelly	7.2	2.6	1.3	—	—	T	63	—	Petter	63	15	Tore Pedersen, Stavseeng, 3780 Skåtøy
117 Må Kvik	7.2	2.5	1.0	—	—	T	45	—	Sleipn	64	7	Gerhardt Olsen, 3770 Kragerø
125 Må Ella	7.2	2.5	.9	—	—	T	48	—	Sleipn	48	7	John Skjellangen, 3770 Kragerø
131 Må Tom Trick	6.6	2.2	1.0	—	—	T	52	—	FM	56	6	K.Kittelsen, 3785 Bråtøy
132 Må Alex	6.9	2.3	1.0	—	—	T	43	—	Marna	60	8	Kristen Andersen, 3770 Kragerø
133 Må Elly	7.2	2.1	.9	—	—	T	56	—	Marna	56	5	Sigurd Myro, 3785 Bråtøy
139 Må Piraten 2	7.2	2.2	1.2	—	—	T	53	—	Marna	69	12	Ole Bruntangen, 3770 Kragerø
141 Må Vera	7.5	2.2	1.0	—	—	T	52	—	Marna	52	5	Bernh.Sjultangen, 3770 Kragerø
147 Må Tor	7.5	2.6	1.2	—	—	T	46	—	Sleipn	62	7	Sigurd Pedersen, 3770 Kragerø
148 Må Salli	7.5	2.2	1.2	—	—	T	45	—	Marna	59	8	Peder Pedersen, 3770 Jragero
150 Må Risøy	7.8	2.4	1.1	—	—	T	39	—	FM	70	14	Valter Risøy, Havna 2, 3770 Kragerø
157 Må Tor	6.9	2.3	1.0	—	—	T	53	—	Marna	52	5	Olaf Helleseng, 3770 Kragerø
164 Må Fraktemann	7.5	2.2	1.5	—	—	T	38	—	Marna	59	8	Olaf Klausen, 3770 Kragerø
170 Må Picasso	6.9	2.2	1.0	—	—	T	60	—	Penta	—	10	Olaf Tangen, 3770 Kragerø
177 Må Fiks	6.0	1.8	.8	—	—	T	59	—	Marna	60	4	Paul Breisand, 3770 Kragerø
181 Må Alf	7.2	2.3	1.1	—	—	T	49	—	Sleipn	68	8	Birger Thoresen, 3785 Bråtøy
190 Må Snøgg	7.8	2.5	1.3	—	—	T	61	—	Marna	61	8	Anders Kristiansen, 3770 Kragerø
195 Må Ruggen	7.2	2.5	1.3	—	—	T	54	—	Marna	58	8	Thorvald Jakobsen, 3770 Kragerø
199 Må Måken	6.3	1.9	.8	—	—	T	35	—	Sleipn	58	3	Bent Hansen, 3770 Kragerø
201 Må Stein	7.9	2.6	1.2	—	—	T	63	—	Petter	68	15	Harry Eriksen, 3770 Jragero
207 Mk Arnes	14.0	4.3	2.2	22	2	T	—	38	Volda	42	40	Reidar Risøy mfl, 3770 Jragero

TK-P Porsgrunn — tilsynsmann: Thorbjørn Hansen, Setre, 3950 Brevik

3 Må Platino	6.5	2.3	.7	—	—	P	77	—	Volvo	77	24	T.Hansen, Loanbakken 30, 3950 Brevik
4 Ms Jenka	13.8	5.0	2.0	22	8	T	33	58	Scania	75	150	Jan Ø.Tangene, Siktesøy, 3970 Langesund
5 Ms Falken	11.1	4.5	2.0	22	10	T	29	—	Rapp	29	24	Søren Nilsen, 3950 Brevik
6 Ms Liss	11.5	4.6	2.1	16	6	T	31	—	Rapp	31	29	Egil Eriksen, 3950 Brevik
7 Må Hilda	6.8	2.0	.3	—	—	T	43	—	Sleipn	53	3	Åge Stamland, Sandøystrand, 3950 Brevik
11 Mkr Grete	9.4	3.0	1.6	—	—	T	58	—	Marna	58	16	Arne Lunde, 3920 Eidanger
12 Må Brislingen	6.9	2.4	1.3	—	—	T	73	—	Sabb	73	10	Thorleif Johannesen, 3950 Brevik
14 Må Lyr	7.1	2.0	1.1	—	—	T	49	—	FM	49	6	Johannes Wold, 3950 Brevik
15 Må Måken	6.6	1.9	.9	—	—	T	30	—	FM	30	4	Egil Eriksen, 3950 Brevik
17 Må Kalven	7.5	2.5	1.1	—	—	T	48	—	Sabb	60	8	Kristian Jacobsen, 3950 Brevik

Telemark

TK-P Porsgrunn

Farkostens nummer art og navn	Lengde	Bredde	Dybde	Tonn		Matr.	Bygge år	Omb. år	Maskin			Eierens (den korresponderende reders) navn og postadresse
				Br.	Nt.				Merke	Byggeår	H.K.	
18 Må Sølvia	6.9	2.0	.8	—	—	T	51	—	Marna	63	4	A.Kristiansen, 3970 Langesund
19 Må Sleipner	6.9	2.0	1.1	—	—	T	23	42	Sleipn	23	3	Anders J.Tangene, 3970 Langesund
20 Må Sigrid	6.7	1.9	.8	—	—	T	52	—	Marna	57	4	Nils Anthonen, 3970 Langesund
25 Må Truls	5.8	2.3	.6	—	—	T	61	—	FM	61	4	Bjarne Nilsen, 3950 Brevik
26 Må Flipper	7.8	1.9	.9	—	—	T	58	—	Marna	58	8	R.Eriksen, Sandøystrand, 3950 Brevik
28 Må Monika	6.6	2.4	1.3	—	—	T	77	—	Sabb	77	18	E.Kristiansen, Siktesøya, 3950 Brevik
31 Må Vidar	6.9	2.1	.9	—	—	T	52	—	Sleipn	52	5	Anker Silvik, 3970 Langesund
40 Må Jan	7.2	1.9	1.3	—	—	T	49	—	Marna	52	8	Georg Knutsen, 3950 Brevik
42 Må Alken	7.2	2.1	.9	—	—	T	50	—	Marna	55	5	H.Eriksen, 3959 Sandøystrand
46 Må Mona	6.7	1.9	.9	—	—	T	65	—	FM	65	6	E.Jacobsen, 3959 Sandøystrand
52 Må Tor	6.9	2.4	.9	—	—	T	68	—	FM	65	4	Georg Hansen, 3959 Sandøystrand
54 Må Karin	6.7	2.0	1.1	—	—	T	52	—	FM	52	4	Hartvik Nilsen, Koffeg.14, 3950 Brevik

V-BR Borre -- V-B Brunlanes

Farkostens nummer art og navn	Lengde	Bredde	Dybde	Tonn		Matr. Bygge år	Omb. år	Maskin			Eierens (den korresponderende reders) navn og postadresse
				Br.	Nt.			Merke	Byggeår	H.K.	

Vestfold

V-BR Borre — tilsynsmann: Aksel Brevik, Tveiteveien 9, 3195 Borre

For tiden ingen merkepliktige fiskefarkoster.

V-B Brunlanes — tilsynsmann: Johs.Stapnes, Brunlanes Lensmannskontor, 3250 Larvik

1 Ms Snøg	6.9	2.2	1.3	—	—	T	48	—	Real	48	4	Henning Andersen, 3266 Nevlunghamn
2 Må Sabb	7.0	2.4	1.0	—	—	T	66	—	Sabb	60	5	Severin B.Strand, 3265 Helgeroa
3 Må Truls	6.6	1.9	.9	—	—	T	60	—	Sleipn	60	5	R.B.Christiansen, 3265 Helgeroa
4 Må Tom	6.4	2.2	.9	—	—	T	67	—	Marna	57	4	Johs.Jakobsen, Stokksund, 3970 Langesund
5 Må Havsul	5.3	1.6	.6	—	—	T	60	—	Johns	71	3	Thorbjørn Wærvågen, 3266 Nevlunghavn
8 Må Neptun	8.8	3.0	1.6	—	—	T	76	—	Ford	75	70	Finn Jensen, 3266 Nevlunghavn
9 Må	5.0	1.6	.6	—	—	P	59	—	Evinr	59	18	Finn Jensen, 3266 Nevlunghavn
10 Må Tilla	9.3	2.8	1.3	—	—	T	61	69	BMC	69	42	Eilef Olsen, 3265 Helgeroa
11 Må Lillegutt	6.0	1.9	.8	—	—	P	73	—	Sabb	73	8	Olaf Kristoffersen, 3265 Helgeroa
12 Ms Ravn	13.1	4.5	1.9	17	5	T	65	—	Rapp	62	56	Erling Jacobsen, 3266 Nevlunghamn
14 Ms Signe	10.9	4.2	1.9	11	3	T	27	—	Rapp	59	32	H.Andersen, 3266 Nevlunghamn
15 Må Waihine	6.9	2.2	.9	—	—	P	76	—	Evinr	71	60	Fred Johansen, 3265 Helgeroa
17 Må Anne	8.2	2.5	.9	—	—	T	49	—	Sabb	68	16	Thore Kristensen, 3266 Nevlunghavn
18 Mk Jago	17.6	5.3	2.1	38	11	T	17	50	Deutz	67	290	Trygve Jacobsen, 3266 Nevlunghavn
19 Må Stjerna	6.4	2.2	.9	—	—	T	64	—	Marna	63	4	Jens Jacobsen, Stokkøya, 3265 Helgeroa
20 Må Guri 2	6.3	1.9	.8	—	—	T	43	—	FM	30	4	Hans Lund, 3266 Nevlunghamn
21 Mkr Tekla	13.7	5.2	2.2	25	8	T	34	—	Union	54	60	Helge Henriksen, Tvedalen, 3265 Helgeroa
22 Mkr Alamein	13.5	4.2	1.9	18	4	T	46	—	Rapp	60	56	Åvald Johansen mfl, 3265 Helgeroa
23 Må Terna	6.6	2.2	.9	—	—	T	75	—	FM	75	5	Peder Marthinsen, 3266 Nevlunghavn
26 Ms Astrid	11.2	4.5	1.9	17	5	T	44	—	Rapp	55	40	Bjarne Hansen, 3266 Nevlunghamn
28 Mkr Fanny	13.2	4.7	2.2	—	—	T	62	—	Lister	62	62	Eugen Jensen, 3266 Nevlunghamn
29 Ms Gunn	11.5	4.4	1.9	15	4	T	26	—	Stabil	26	25	Gunnar Jacobsen, 3266 Nevlunghamn
30 Mkr Havdønn	13.5	5.1	1.9	24	8	T	50	—	Volvo	64	200	Arild Dag Larsen mfl, 3266 Nevlunghavn
31 Må Ella	4.4	1.4	.6	—	—	T	57	—	Johns	69	3	Alvin Johannessen, Stokkøya, 3265 Helgeroa
32 Må Kaia 2	7.5	2.5	1.1	—	—	T	52	—	FM	52	6	Gunn.Gustavsen, 3266 Nevlunghamn
33 Må Maja	6.3	1.9	.5	—	—	T	70	—	FM	75	4	Konrad Bjørnø, 3265 Helgeroa
34 Må Lillegutt	7.5	2.4	1.0	—	—	T	52	—	Marna	60	8	Albert Johansen, 3265 Helgeroa
35 Må Pram	5.0	1.6	.8	—	—	T	—	—	Yamaha	73	6	Harry Andersen, 3266 Nevlunghavn
36 Må Lena	6.9	2.4	.9	—	—	P	72	—	Marna	62	8	Arild Dag Larsen, 3266 Nevlunghavn
37 Må Nor	8.2	2.5	1.3	—	—	T	52	—	Sleipn	51	7	Åvald Johansen, 3265 Helgeroa
39 Må Arne	7.0	2.2	1.2	—	—	T	51	—	Marna	51	6	Gunnar Jacobsen, 3266 Nevlunghamn
41 Må	5.6	1.9	.6	—	—	T	50	58	Marna	58	5	Helge Hellerich, Boks 31, 3971 Langesund
44 Må Ellinor	4.1	1.1	.6	—	—	T	68	—	Mercur	76	7	Andreas Wabakken, 3266 Nevlunghavn
45 Må Thor 3	6.6	2.2	.9	—	—	T	39	—	FM	56	4	Walter Pedersen, 3265 Helgeroa
47 Må Sjøstjerna	6.6	2.0	.7	—	—	T	31	—	FM	31	3	Jens Jakobsen, Stokkøya, 3265 Helgeroa
51 Mkr Goya	12.2	4.3	1.9	18	6	T	63	—	GM	66	183	Albert Johansen mfl, 3265 Helgeroa
52 Må Rita	6.7	2.1	.9	—	—	T	65	—	Sabb	65	8	Helge Jacobsen, 3266 Nevlunghamn
13 Må Sjøgutten 2	7.8	2.7	1.2	—	—	T	40	—	Marna	50	10	Sågurd Marthinsen, 3265 Helgeroa
54 Må Morild	6.9	2.2	1.2	—	—	T	69	—	Sabb	68	8	Åvald Johansen, 3265 Helgeroa
60 Må Lian	6.6	2.1	.9	—	—	T	52	—	Sleipn	52	5	Anders Johansen, 3265 Helgeroa
61 Må Sleipner	7.8	2.5	1.2	—	—	T	55	—	Sabb	55	5	Leif Thorstein, 3266 Nevlunghamn
64 Må Bella	7.0	2.3	1.1	—	—	T	63	—	Sabb	62	8	Alf Haga, 3290 Stavern
65 Må Paulus	6.7	2.1	1.2	—	—	T	51	—	Marna	51	5	Alf Martinsen, 3266 Nevlunghavn
66 Må Bris	8.2	2.7	.9	—	—	T	56	—	Marna	63	16	Anders Johansen, 3265 Helgeroa
70 Må Brit	6.9	2.2	.9	—	—	T	38	—	Marna	54	5	Sofus Mathisen, 3266 Nevlunghavn
75 Må Treg	6.6	2.1	1.1	—	—	T	41	—	Marna	40	5	Bjarne Hansen, 3266 Nevlunghamn
79 Må Kjell	6.9	2.2	1.3	—	—	T	38	—	Sleipn	32	4	Ivar Jacobsen, 3266 Nevlunghamn
89 Må Sleipner	6.9	2.2	.9	—	—	T	32	—	Real	58	8	Thore Løvall, 3266 Nevlunghamn

Vestfold

V-B Brunlanes – V-N Nøtterøy

Farkostens nummer art og navn	Lengde	Bredde	Dybde	Tonn		Matr.	Bygge år	Omb. år	Maskin			Eierens (den korresponderende reders) navn og postadresse
				Br.	Nt.				Merke	Byggeår	H.K.	
94 Må Eika	7.8	2.5	1.1	—	—	T	50	—	Marna	57	24	Arne H.Eika, 3265 Helgeroa
95 Må Hildur	6.6	2.0	.8	—	—	T	43	—	FM	36	4	Atle Jensen, 3266 Nevlunghamn
112 Må Leif	6.6	2.0	.9	—	—	T	38	—	Marna	38	4	Thorleif Corneliussen, 3266 Nevlunghamn
119 Må Greta	6.6	2.2	.9	—	—	T	44	—	FM	30	3	Erling Jacobsen, 3266 Nevlunghamn
131 Må Kvik	6.9	2.2	1.3	—	—	T	49	—	Kvik	49	6	Paul Thomassen, 3266 Nevlunghamn
138 Må Tryg	8.2	2.5	1.3	—	—	T	51	—	Sabb	76	18	Anker Johansen, Postb.29, 3971 Langesund
141 Må Kjøp	6.6	2.0	.9	—	—	T	37	—	Kvik	37	4	Jacob Gundersen, 3265 Helgeroa
149 Må Ulabran	6.9	2.2	1.3	—	—	T	43	—	Sleipn	50	4	Konrad Bjørnø, 3265 Helgeroa
164 Må Jenny	6.9	1.9	.8	—	—	T	56	—	FM	55	4	Amund Andersen, 3265 Helgeroa
167 Må Alamein 2	5.6	1.2	.8	—	—	T	55	—	Marna	55	8	Åvald Johansen mfl, 3265 Helgeroa
168 Må Truls 2	7.2	2.3	1.1	—	—	T	50	—	Marna	49	5	Johan Kristiansen, 3265 Helgeroa
178 Må Alamein 3	9.8	2.4	1.7	—	—	T	55	—	Marna	55	15	Avald Johansen mfl, 3970 Langesund

V-HS Holmestrand — tilsynsmann: Arne Smith Johansen, 3080 Holmestrand

2 Ms Måken	10.0	3.5	1.9	—	—	T	98	—	Rapp	39	17	A.H.Borgersen, 3080 Holmestrand
3 Må Falken	6.4	2.1	1.1	—	—	T	57	—	Sleipn	57	4	Kr.Hverven, Tvillingbu, 3080 Holmestrand
11 Må Reier	14.6	3.7	1.9	23	7	S	—	70	Scania	—	150	Reidar Jensen, Hvitstenb.5, 3080 Holmestrand
12 Må Snøgg	7.0	2.5	.9	—	—	T	61	—	Sabb	61	8	Kåre Moen, Solåsveien 20, 3080 Holmestrand
13 Må Holmen	4.7	1.6	.6	—	—	P	71	—	Honda	—	7	K.A.Henrichsen, Fløyv.28, 3080 Holmestrand
14 Må Barry	5.3	1.5	.9	—	—	T	58	—	Honda	73	7	Alf Hansen, Vestfoldgt.10, 3080 Holmestrand

V-H Horten — tilsynsmann: Rasmus Drønen, Martin Rønnesgt.1, 3190 Horten

2 Må Inger	7.5	2.5	.9	—	—	T	69	—	Sabb	69	12	Trond Grøstad, V.Braarudgt., 3190 Horten
3 Må Basken	5.9	2.1	.8	—	—	P	74	—	Sabb	74	8	Jørn Mikkelsen, H.Gudesgt.5, 3190 Horten
4 Ms Sonja	14.2	5.2	1.9	25	8	T	42	—	Scania	71	240	J.B.Iversen, Festningsv.,8, 3190 Horten

V-L Larvik — tilsynsmann: Leif V.Christiansen, 3250 Larvik

15 Må Hjørdis	7.5	2.2	.9	—	—	T	62	—	Marna	61	8	Rolf Jensen, 3250 Larvik
---------------	-----	-----	----	---	---	---	----	---	-------	----	---	--------------------------

V-N Nøtterøy — tilsynsmann: Yngvar Gretland, 3100 Tønsberg

1 Må Ingrid	7.3	2.0	.9	—	—	T	36	—	Penta	36	7	Herman Sturød, 3140 Borgheim
6 Må Brita	6.6	2.0	.8	—	—	T	36	—	Sleipn	36	4	Ole Nilsen, 3140 Borgheim
7 Må Liv	7.7	2.2	1.1	—	—	T	54	—	Sleipn	54	7	Felix Storehjem, 3140 Borgheim
10 Må Bajar	9.6	3.4	1.6	—	—	T	68	—	Merc	73	40	Leif Ellingsen, Lysheim, 3143 Kjøpmannskjør
12 Må Sonja	8.2	2.8	.9	—	—	T	64	—	Sabb	77	22	O.A.Ellingsen, 3143 Kjøpmannskjør
14 Ms Fremtid	11.5	4.2	1.9	14	4	T	20	—	Rapp	51	29	Kjell Reinhardtzen, 3140 Borgheim
15 Må Ragnhild	6.9	2.2	.9	—	—	T	52	—	Sabb	74	10	F.Josefsen, Marienborgvn.6, 3100 Tønsberg
18 Må Spar	8.2	2.8	.9	—	—	T	74	—	Sabb	74	10	Carl P.Sparvoll, Midtåsv.5, 3100 Tønsberg
19 Må	7.2	2.2	1.3	—	—	T	54	—	Sabb	71	18	B.Mathisen, Bjørnebærv.15, 3140 Borgheim
20 Må	6.6	2.2	.9	—	—	T	56	—	FM	56	4	Gunnar Christensen, Årosund, 3135 Torød
21 Må Marita	6.0	2.5	1.3	—	—	T	76	—	Sabb	75	10	Sverre Olsen, Sparrønningen, 3135 Torød
23 Må Lise	7.5	2.5	1.4	—	—	T	68	—	Sabb	68	8	Odd Thore Nielsen, 3140 Borgheim
24 Må Andrea	6.9	2.2	1.5	—	—	T	61	—	FM	61	5	Einar Johansen, 3135 Torød
25 Mkr Knut	9.5	3.2	1.0	—	—	P	78	—	Ford	77	80	B.B.Johansen, Eikevn.12, 3100 Tønsberg
33 Må Inger	8.5	3.0	1.4	—	—	T	52	—	BK	52	10	Ivan Arnesen, 3140 Borgheim
39 Må Gunda	8.2	2.7	.9	—	—	T	76	—	Sabb	76	22	Birger Engø, 3135 Torød
47 Må	6.9	2.3	1.0	—	—	T	51	—	Sabb	53	5	Reidar Johansen, 3135 Torød
51 Må Donken	7.5	2.5	.8	—	—	T	65	—	Sabb	65	6	Knut Henning Simonsen, 3133 Duken
59 Må Reidar	6.9	2.0	1.0	—	—	T	58	—	Sleipn	58	4	Ingv.Torkildsen, 3144 Veierland
66 Ms Astor 1	13.2	4.5	2.1	19	6	T	59	—	GM	68	105	H.M.Johnsen, Skarph.V.,teie, 3100 Tønsberg
68 Må Per	6.9	2.5	1.0	—	—	P	77	—	Leyl	77	50	Harald Henriksen mfl, 3135 Torød
72 Må Jassingén	8.8	2.8	.9	—	—	T	57	—	Marna	52	16	Aksel Nesteng, Knarberg, 3133 Duken
78 Må Hoi	6.9	2.5	.8	—	—	T	51	—	Sleipn	50	5	Einar Andersen, 3135 Torød
83 Må Anna	6.9	2.0	1.0	—	—	T	52	—	Sleipn	67	4	Niils H.Henriksen, 3135 Torød

V-N Nøtterøy – V-SR Stavern

Farkostens nummer art og navn	Lengde	Bredde	Dybde	Tonn		Matr.	Bygge år	Omb. år	Maskin			Eierens (den korresponderende reders) navn og postadresse
				Br.	Nt.				Merke	Byggeår	H.K.	
87 Ms Solfrid	11.9	4.5	2.0	15	5	T	25	—	Rapp	32	29	Olaf Svensen, 3135 Torød
89 Må	6.0	1.6	1.1	—	—	T	58	—	Sleipn	58	3	Asbjørn Gjertsen, 3135 Torød
90 M Anette	7.7	2.7	1.5	6	1	P	74	—	Ford	74	65	Knut Pedersen, Måltrostv., 3140 Borgheim
92 Må Christine	7.8	2.7	1.3	—	—	P	77	—	Ford	77	65	Olaf Thon, Stranda, 3135 Torød
98 Må	6.6	1.9	.9	—	—	T	69	—	Sabb	76	10	Torstein Johannessen, 3135 Torød
100 Må Beda	7.5	2.2	.9	—	—	T	70	—	Sabb	69	8	Marinius Maagerø, 3135 Torød

V-SD Sande — tilsynsmann: Gunnar Grønsand, 3070 Sande i Vestfold

1 Mk Astrid	15.0	5.3	2.1	—	—	T	36	—	Rapp	37	45	Harald Schrøder, Bjerkøya, 3070 Sande Vestfold
2 Ms Havmann	11.4	4.3	1.9	13	4	T	21	—	Rapp	64	40	Arne Edvardsen, Bjerkøia, 3080 Holmestrand
3 Må Trygg 2	6.9	1.9	1.1	—	—	P	77	—	FM	77	8	Hans Marthinsen, 3070 Sande i V.
5 Må Mons	6.9	2.2	.9	—	—	T	70	—	Sabb	70	8	Trond Johnsen, 3070 Sande i V.Fold
10 Må Anna	7.2	2.2	.9	—	—	T	59	—	Sabb	69	8	Knut Jensen, 3070 Sande Vestfold
12 Må Bjørg	5.6	1.6	.6	—	—	T	58	—	Evinr	62	5	R.Pedersen, 3070 Sande Vestfold
16 Ms	10.4	3.8	1.9	—	—	T	19	—	Scania	64	100	Harrold Hansen, 3070 Sande Vestfold

V-S Sandefjord — tilsynsmann: Arnt Fåvin, Langeby, 3200 Sandefjord

1 Må Olaug	9.4	3.0	1.3	—	—	T	58	69	Marna	68	36	Einar Sørensen, Kilgt.17, 3200 Sandefjord
2 Må Oter	6.9	2.4	1.2	—	—	P	74	—	Marna	74	18	Arnt Fåvin, Langeby, 3200 Sandefjord
3 Må	7.0	2.4	.9	—	—	P	73	—	Sabb	73	10	Finn Larsen, Buer, 3200 Sandefjord
6 Mkr Apollo Øst	13.9	4.6	2.4	25	7	T	51	—	Merc	73	200	Arnt Fåvin, Langeby, 3200 Sandefjord
11 Mkr Froya	7.0	2.3	1.0	—	—	T	64	—	Sabb	68	8	Y.Oskarsen, Loftrødvn.18, 3200 Sandefjord
12 Mkr Torrgunn	16.1	5.1	1.7	25	9	T	55	—	GM	77	180	Arnt Fåvin mfl, Langeby, 3200 Sandefjord
14 Må Buvik	6.6	2.1	1.0	—	—	T	51	—	Sabb	61	8	Haakon B.Mathisen, 3200 Sandefjord
17 Må Edgar	8.8	3.1	1.3	—	—	T	—	—	Marna	65	12	Einar Abrahamson, Langeby, 3200 Sandefjord
18 Må Ellen	7.2	2.4	.9	—	—	T	65	—	Sabb	65	6	William Schrøder, Sjuvenga, 3200 Sandefjord
19 Må Fant	6.3	2.1	1.0	—	—	P	71	—	Marna	46	8	Nils Stensvold, Buer, 3200 Sandefjord
20 Må Kija	7.3	2.6	1.3	—	—	T	76	—	Sabb	75	22	T.Andersen, Hystadvn.198, 3200 Sandefjord
22 Mkr Lyngholm	12.7	4.3	1.8	17	4	T	53	—	Scania	69	153	T.A.Torgersen, Vardevn., 3200 Sandefjord
23 Må Cecilie	8.5	2.8	1.6	—	—	T	66	—	Sabb	66	16	D.Svensen, Fjellvikbk.15, 3200 Sandefjord
24 Mkr Platina	16.0	4.9	2.1	25	10	T	41	—	Gamma	52	150	Jan R.Andersen mfl, E.Jarlsv.6, 3200 Sandefjord
25 Må Fram	6.6	1.9	.9	—	—	T	35	—	Sleipn	35	5	A.Kristensen, Natholmen, 3200 Sandefjord
27 Mkr Flukt	11.9	4.3	1.8	15	5	T	26	58	Volvo	69	135	P.J.Furuheim, Rosenv.Gt.5-7, 3200 Sandefjord
29 Må Snar 2	6.9	2.3	1.0	—	—	T	59	—	Sleipn	58	5	Hans B.Hansen, Hystad, 3200 Sandefjord
32 Må Vika	7.0	1.8	.9	—	—	T	38	—	Sleipn	38	6	Fredrik Andersen, Ormestad, 3200 Sandefjord
35 Må Måken	8.8	2.8	1.4	—	—	T	63	—	Sabb	76	30	Ingemar Christensen, Stiger, 3200 Sandefjord

V-SM Sem — tilsynsmann: Yngvar Gretland, 3100 Tønsberg

2 Må Brudulja	5.3	1.3	.8	—	—	T	64	—	Tomos	71	4	Ivar Pedersen, Slagen, 3155 Åsgårdstrand
3 Mkr Presteng	8.3	3.1	1.9	—	—	T	62	65	Albin	67	35	Bjarne Gaski, 3150 Tolvsrød
5 Må Tunjolle	5.3	1.9	.6	—	—	T	75	—	Mercur	75	20	Kristian Nilsen, Strandv., 3132 Husøysund
14 Må Gelinna 2	8.3	2.8	1.3	—	—	T	76	—	BMC	75	35	Tom O.Lindhjem, Tranevn., 3152 Jersøy
17 Må Måken	8.5	2.5	1.3	—	—	T	69	—	Sabb	69	16	Tore Marthinsen, Husvik, 3170 Sem
18 Må	7.5	2.8	1.6	—	—	T	51	—	FM	51	6	Walther Larsen, Narverød, 3100 Tønsberg
19 Må Terje	7.4	2.4	1.4	—	—	T	39	—	Sleipn	39	6	Henrik Nilsen, 3100 Tønsberg
27 Ms Torøy	14.6	4.6	2.2	26	11	T	46	—	Motor	68	165	Erling Nielsen, Ås, 3170 Sem
33 Må Snog	4.5	1.5	.6	—	—	T	47	—	Johns	67	5	B.Rydning, N.Nes, 3100 Tønsberg

V-SR Stavern — tilsynsmann: Henry Charlesen, Joh.Ohlsensgt.11, 3290 Stavern

2 Må Betty	6.0	1.7	.9	—	—	T	45	—	Sleipn	33	5	Tor Bergene, J.Ohlsens Gt., 3290 Stavern
3 Må Anne Beth	7.2	2.1	1.5	—	—	T	67	—	Sleipn	65	6	Tor Bergene, Johan Ohlsensgt, 3290 Stavern
4 Må Randi	6.6	2.2	.9	—	—	T	66	—	Sabb	65	6	Olaf Christensen, Torvet 27, 3290 Stavern
5 Må Ragnhild	6.3	1.9	1.1	—	—	T	60	—	FM	59	3	A.Edvardsen, K.Herbstgt.1 B, 3290 Stavern
6 Må Martha	6.9	2.1	.9	—	—	T	67	—	Sabb	67	8	H.Charlesen, J.Ohlsensgt.11, 3290 Stavern

Vestfold

V-SR Stavern -- V-TM Tjøme

Farkostens nummer art og navn	Lengde	Bredde	Dybde	Tonn		Matr.	Bygge år	Omb. år	Maskin			Eierens (den korresponderende reders) navn og postadresse
				Br.	Nt.				Merke	Byggeår	H.K.	
11 Mkr Johanne	13.9	4.8	2.1	25	7	T	46	—	Volvo	58	125	Normann Rakke mfl, 3290 Stavern
16 Må Anna	6.4	2.0	.9	—	—	T	49	—	Sleipn	49	4	Henrik Bergene, 3290 Stavern
37 Må Dagny	6.4	2.2	.9	—	—	T	59	—	Kvik	59	4	Adolf Snørsvall, 3290 Stavern

V-SK Stokke — tilsynsmann: H.Bergan Hansen, 3160 Stokke

V-TL Tjølling — tilsynsmann: Arne A.Arnese, Kaupangruta 10, 3250 Larvik

2 Må Tove	6.6	1.9	1.3	—	—	T	50	—	Sleipn	50	4	Hans Lyng, 3280 Lauve
3 Må Lisa	7.2	2.5	1.1	—	—	T	55	—	Marna	55	5	Bj.J.M.Johannesen, Rekkevik, 3250 Larvik
5 Må Bogga	7.8	2.4	1.1	—	—	T	73	—	Sabb	73	22	O.M.Kristiansen, Bergesk 4, 3260 Østre Halsen
6 Mkr Fristad	12.2	4.4	2.0	18	8	T	64	—	Volvo	59	127	Ragnar Kristensen, 3280 Lauve
7 Må Lotte	6.9	2.0	.9	—	—	T	49	—	Sleipn	49	6	Lars Holtan, 3280 Lauve
8 Må Ingerid li	6.9	2.4	1.1	—	—	T	70	—	Sabb	76	10	Sverre Dreng Huseby, 3280 Tjodalving
9 Må Ingrid 2	7.8	2.2	1.1	—	—	T	52	—	Real	58	16	Fredrik Aasheim, 3280 Lauve
11 Mkr Irene	13.9	4.8	2.2	24	7	T	55	—	Volda	55	70	Terje Bernhardsen, Ula, 3280 Lauve
12 Må	5.3	1.6	.6	—	—	T	37	—	Sleipn	—	3	Per E.Holtan mfl, Kjerringvik, 3280 Lauve
13 Må Ebba	6.6	2.0	.9	—	—	T	70	—	Sleipn	69	5	Emil Gjertsen, Kaupangruta, 3250 Larvik
14 Mkr Fri	14.3	4.1	2.1	16	5	T	34	—	GM	65	120	Per Einar Holtan mfl, 3280 Lauve
15 Må	5.0	1.6	.7	—	—	P	71	—	Johns	71	9	Terje Bernhardsen, Ula, 3280 Lauve
16 Må Lisa	7.2	2.8	1.3	—	—	T	75	—	Sabb	74	22	Terje Bernhardsen, 3280 Lauve
17 Må Sjøgutt	6.9	2.4	1.6	—	—	T	74	—	Sabb	74	18	Per Einar Holtan, 3280 Lauve
18 Må	6.9	2.2	.9	—	—	T	54	—	Sleipn	54	5	Jørgen Olafsen, 3280 Lauve
19 Må Lea	7.5	2.5	1.3	—	—	T	76	—	Sabb	76	10	Vicktor Beckmann, Rekkevik, 3250 Larvik
21 Må	5.6	1.7	.6	—	—	T	40	—	Husqv	62	4	Kristen Ludvigsen, 3283 Viksfjord
23 Mkr Audy	14.4	5.0	2.4	25	7	T	36	—	Leyl	68	150	Morten Kruse, 3260 Østre Halsen
24 Må Pelle	6.3	1.6	.9	—	—	T	67	—	Sabb	67	8	Jan Roger Andersen, Sundby, 3280 Lauve
27 Må Flaks	7.5	2.2	1.0	—	—	T	50	—	Sabb	67	8	Urban St.Lindholm, 3280 Lauve
30 Må Småen	4.7	2.2	.7	—	—	P	68	—	Penta	—	2	Alb.Andersen, Kaupangruten, 3250 Larvik
32 Må	4.7	1.6	.6	—	—	T	63	—	Evinr	63	5	Hans Lyng, 3280 Lauve
34 Må	4.9	1.4	.6	—	—	T	59	—	Motor	69	4	Einar Lyng, 3280 Lauve
35 Må	7.2	1.9	1.0	—	—	T	64	—	Sabb	63	8	Ole Andersen, 3260 Østre Halsen
44 Må Sigrid	7.2	2.4	1.6	—	—	T	50	—	Sleipn	50	7	Aksel Hansen, Rekkevik, 3250 Larvik
47 Må Odin	7.2	2.5	.9	3	2	T	75	—	Sabb	75	10	Oddvar Ring, Hasle, 3280 Lauve
49 Må Bellen	6.9	2.0	.9	—	—	P	73	—	Sabb	73	10	Vädar Laulsen, 3280 Lauve
24 Må	6.9	2.3	.9	—	—	T	50	—	Sleipn	—	5	Gunv.Lyng, 3280 Lauve
71 Må Kvikk	6.9	2.1	.9	—	—	T	33	—	FM	54	4	Kristen Ludvigsen, 3283 Viksfjord
83 Må Bossa	6.9	1.9	.9	—	—	T	53	—	Marna	52	5	J.Andersen, Kaupang, 3250 Larvik
92 Må Karoline	6.9	2.2	.9	—	—	T	57	—	Marna	56	5	Einar Pedersen, Lyng, 3280 Lauve
94 Må Måken	7.6	2.4	.9	—	—	T	59	—	Sleipn	68	10	A.Arnese, Ødegården, 3250 Larvik

V-TM Tjøme — tilsynsmann: Jan Erik Heimdal, Sundene, 3145 Tjøme

5 Mkr Frank	13.0	4.4	2.0	19	6	T	34	—	Albin	58	90	Lars Karlsen, 3145 Tjøme
6 Må Anna	7.2	2.2	1.1	—	—	T	69	—	Sabb	69	8	Sevrin Jurlsen, Grepan, 3145 Tjøme
7 Må	6.9	1.9	.9	—	—	T	51	—	Sleipn	55	5	Rudolf Hansen, 3148 Hvasser
8 Mkr Brott	8.9	3.3	1.3	—	—	T	36	—	Marna	59	24	Kristen Kristiansen, 3145 Tjøme
10 Mkr Trygg	9.7	3.1	1.7	—	—	T	62	—	Perkin	66	35	Alf Karlsen, Grepan, 3145 Tjøme
11 Må Oteren	8.5	2.8	1.3	—	—	T	69	—	Marna	69	24	Harry Gjertsen, 3145 Tjøme
14 Må Ada	6.0	1.9	.8	—	—	T	47	—	Sleipn	47	3	Hans Johansen, 3145 Tjøme
17 Må Julie	5.6	1.6	.9	—	—	T	52	—	Sleipn	52	3	Matheus Andreassen, 3148 Hvasser
19 Må Krona	7.2	2.2	1.1	—	—	T	35	59	Marna	62	8	Øvind Olausen, 3145 Tjøme
20 Mkr Grindholm	9.4	3.2	1.0	—	—	T	77	—	Ford	77	72	Jan Erik Heimdal, Sundene, 3145 Tjøme
22 Må Signe 3	6.3	1.8	1.0	—	—	T	25	—	Motor	—	4	Knut Rødnes, 3146 Sundane
24 Mkr Skarven	9.7	3.1	1.6	—	—	T	76	—	Ford	76	68	John Narvell, Hulebakk, 3145 Tjøme
25 Må Tærnen	9.1	3.1	1.6	—	—	T	74	—	Ford	74	70	Knut Wilhelmsen, Mågero, 3145 Tjøme
26 Må Måken	8.2	2.8	1.3	—	—	T	65	—	BMC	66	37	Kåre Karlsen, 3145 Tjøme

V-TM Tjøme – V-V Våle

Farkostens nummer art og navn	Lengde	Bredde	Dybde	Tonn		Matr.	Bygge år	Omb. år	Maskin			Eierens (den korresponderende reders) navn og postadresse
				Br.	Nt.				Merke	Byggeår	H.K.	
27 Må Lars	5.3	1.6	.8	—	—	T	60	—	Evinr	—	4	Finn Hansen, 3148 Hvasser
28 Må Susikk	8.8	2.8	1.7	—	—	T	63	—	Marna	68	24	Lars Karlsen, 3145 Tjøme
30 Må Ruggen	8.2	2.8	1.6	—	—	T	75	—	Sabb	77	30	Terje Dæhli, Langviksv., 3145 Tjøme
38 Må Marie	6.1	1.7	1.1	—	—	T	55	—	Sleipn	55	3	Sverre Hansen, 3148 Hvasser
40 M Lena	8.6	2.7	1.6	7	2	P	78	—	Ford	78	80	Jan Markussen, Grimestad, 3145 Tjøme
41 Må Ferd	6.3	1.7	.9	—	—	T	66	—	Færd	48	4	Sigvart Sørensen, 3145 Tjøme
42 Mkr Rusken	9.1	3.1	1.2	7	3	T	60	—	Perkin	60	30	Konrad Olavesen, Engo, 3145 Tjøme
46 Må Kari	7.3	2.4	1.5	—	—	T	63	—	Marna	63	16	Jesper Lund, 3148 Hvasser
52 Må Piraten	5.8	1.9	.9	—	—	T	56	—	Sleipn	56	5	Knut Rødnes, 3145 Tjøme
56 Må Varg	6.3	1.9	.8	—	—	T	20	—	Sleipn	33	3	Henrik Nielsen, 3145 Tjøme
59 Må Solveig	6.1	1.8	.8	—	—	T	60	—	Sleipn	54	4	Waldemar Kristiansen, 3145 Tjøme
60 Må Mimosa	7.1	2.1	1.0	—	—	T	49	—	FM	49	6	Konrad Kristoffersen, 3145 Tjøme
68 Må Oter	7.0	2.4	.9	—	—	T	50	—	Færd	50	7	Hans Ottersen, 3145 Tjøme
86 Må Nilssine	6.9	1.9	.9	—	—	T	48	—	Sleipn	48	5	Kr.Kristiansen, 3145 Tjøme
91 Må Stella	7.8	2.5	1.2	—	—	T	49	—	Sleipn	46	7	Harry Gjertsen, 3145 Tjøme
95 Må Gro 2	7.8	2.8	1.1	—	—	T	51	—	Sleipn	51	7	John Sørensen, 3148 Hvasser
103 Må Anton	6.0	1.9	.6	—	—	T	52	—	Sabb	70	10	Håkon Jansen, 3148 Hvasser
104 Må Pål	7.8	2.5	1.3	—	—	T	63	—	Marna	67	16	Jan Markussen, 3145 Tjøme
115 Må Kari	8.2	2.7	1.6	—	—	T	52	—	Sabb	51	5	Gjørt Kristiansen, 3145 Tjøme
118 Må Nebba	8.2	2.5	1.9	—	—	T	53	—	FM	63	15	Sigurd Karlsen, 3145 Tjøme
143 Må Margot	6.3	2.0	.8	—	—	T	60	—	Sleipn	60	5	Kolbjørn E.Hansen, 3148 Hvasser
144 Ms Proven 3	11.1	4.1	1.8	11	—	T	30	—	Rapp	30	24	Nils Jansen, 3148 Hvasser

V-T Tønsberg — tilsynsman: Yngvar Grettland, 3100 Tønsberg

1 Må Bodil	6.6	1.6	.9	—	—	T	—	—	Penta	37	5	William Olsen, 3100 Tønsberg
2 Ms Folkvang	14.9	5.4	2.4	33	17	T	11	—	Wichm	48	120	K.Sætervik, Dron. Blacasgt.4. 3100 Tønsberg

V-V Våle — tilsynsman: Arne Kleven, 3080 Holmestrand

For tiden ingen merkepliktige fiskefarkoster.

Buskerud

BD-D Drammen – BD-R Røyken

Farkostens nummer art og navn	Lengde	Bredde	Dybde	Tonn		Matr.	Bygge år	Omb. år	Maskin			Eierens (den korresponderende reders) navn og postadresse
				Br.	Nt.				Merke	Byggear	H.K.	

Buskerud

BD-D Drammen — tilsynsman: Reidar Lyngaas, 3000 Drammen

For tiden ingen merkepliktige fiskefarkoster.

BD-H Hurum — tilsynsman: Gunnar Myrvold, 3490 Klokkearstua

1 Mkr Kilengutten	*	9.0	3.0	1.1	6	2	T	69	—	Marna	69	42	William Larsen, 3484 Holmsbu
2 Må Solveig		7.2	1.9	.9	—	—	T	59	—	Marna	59	8	Samuel Johansen, 3484 Holmsbu
3 Må Kari		6.0	1.6	.8	—	—	T	70	—	Sleipn	59	5	Kristian Martinsen, 3484 Holmsbu
5 Må Flaks 2	*	7.6	2.7	1.4	4	2	P	76	—	Volvo	76	35	Sverre Sjøstrand, Boks 24, 3476 Storsand Hurum
6 Må Frode		4.7	1.6	.8	—	—	P	70	—	Mercur	70	6	Willy Roger Torp, 3480 Filtvet
7 Må Eli		7.2	1.9	.9	—	—	T	—	—	Sleipn	—	8	Sverre Evensen, 3476 Storsand
9 Mkr Havblikk	*	12.0	4.4	1.9	14	4	T	71	—	Scania	67	112	Odne Helland Hansen, 3480 Filtvet
15 Ms Elly		11.4	4.3	2.1	15	4	T	31	—	Bolind	64	57	Olav Arnestø mfl, 3484 Holmsbu
16 Må Sabben		7.2	2.3	.9	—	—	T	47	—	Sabb	73	14	Anton Odden, 3484 Holmsbu
17 Må Olava		6.6	1.9	.8	—	—	T	40	—	Sleipn	48	4	Per Volden, Verket, 3060 Svelvik
21 Må Terna		6.9	1.9	.9	—	—	T	71	—	FM	72	8	Eugen Johansen, 3484 Holmsbu
24 Ms Finn		10.7	4.1	2.0	13	4	T	43	—	Marna	60	48	Fritz Hansen mfl, 3484 Holmsbu
25 Mkr Lom		12.2	4.6	2.3	20	7	T	62	—	GM	67	150	Willy Roger Torp, 3480 Filtvet
28 Må Tor		6.7	1.9	.8	—	—	T	60	—	Marna	60	8	Olav Hansen, 3484 Holmsbu
38 Må Flaks		7.8	2.5	1.0	—	—	T	41	—	Sleipn	41	6	Henry Edvardsen, 3476 Storsand
49 Ms Ragnhild 2		12.1	4.8	2.0	—	—	T	19	—	GM	—	105	Bj.Granum, 3480 Filtvet
59 Mkr Solvik		11.0	4.1	1.7	14	4	T	46	—	GM	73	114	Roald Granum, 3480 Filtvet
69 Må Storemor		6.9	2.0	.9	—	—	T	49	—	Sleipn	50	7	Erling Tollefsen, 3484 Holmsbu
70 Må Dixi		6.8	1.7	.9	—	—	T	51	—	Sleipn	62	8	Anker Larsen, 3484 Holmsbu
80 Må Liv		7.2	2.2	.9	—	—	T	47	—	Sabb	36	4	Aug.Mørk, 3484 Holmsbu

BD-R Røyken — tilsynsman: Per Grundvik, 3478 Nærnes

3 Mkr Alken		8.5	2.6	.9	—	—	T	67	—	Volvo	—	45	Helge Hansen, 3477 Båtstø
4 Mkr Falken		11.6	4.6	2.0	17	5	T	48	—	Leyl	66	190	Per Grundvik, 3478 Nærnes
5 Ms Gunnar		11.3	4.4	2.0	—	—	T	29	—	Rapp	29	17	Lorang Olsen, 3478 Nærnes
6 Ms Gerd		12.7	4.7	2.1	19	6	T	33	—	Scania	63	80	Arne Grundvik mfl, 3478 Nærnes
8 Må Karin		4.4	1.6	.9	—	—	P	70	—	Volvo	—	35	Aif Per Walberg, 3474 Årås
10 Må Tento		9.1	3.4	1.1	—	—	T	49	—	Deutz	63	39	Kristian Kristiansen, 3474 Årås
15 Mkr Rex		9.4	3.5	1.2	—	—	T	44	—	FM	44	14	Olav Grundvik, 3478 Nærnes
21 Mkr Silla		13.4	4.3	1.8	22	5	T	49	—	Wichm	49	50	Oscar Svendsen mfl, 3478 Nærnes

A-AS Asker – A-V Vestby

Farkostens nummer art og navn	Lengde	Bredden	Dybde	Tonn		Matr.	Bygge år	Omb. år	Maskin			Eierens (den korresponderende reders) navn og postadresse
				Br.	Nt.				Merke	Byggeår	H.K.	

Akershus

A-AS Asker — tilsynsmann: Olaf Johansen, Krillåsv.33, 1392 Vettre

2 Mkr Sjøblomsten	10.4	3.8	1.9	—	—	T	60	—	MAN	42	80	Egil Bækvold mfl, 1390 Vollen
5 Må Stoa	7.2	1.9	.9	—	—	T	60	—	Marna	75	11	Arne Olsen, 1392 Vettre
6 Må Vito	5.3	1.6	.9	—	—	T	65	—	Evinr	66	5	T.Larsen, Konglungen, 1370 Asker
7 Mkr Nymphe	9.6	3.9	1.7	11	3	T	47	—	Lister	68	72	Helge Dahl, 1390 Vollen
10 Må Mona	5.3	1.3	.9	—	—	T	—	—	Rcesc	—	4	Svein Johansen, Konglungen, 1370 Asker
11 Ms Heilo	12.2	4.5	2.1	—	—	T	49	—	Volda	49	22	Olaf Johansen, 1392 Vettre
12 Må Måken	4.4	1.6	.6	—	—	T	71	—	Suzuki	71	4	Thomas Hellerud, 1392 Vettre
35 Mkr Gunnar	9.4	3.5	1.6	—	—	T	45	—	Perkin	60	58	Leif Hellerud, 1370 Asker

A-B Bærum — tilsynsmann: Hans Petter Olsen, Framnesveien 3, 1335 Snarøya

1 Må Pir	7.5	2.6	.9	—	—	T	51	—	FM	51	6	Hans P.Olsen, 1335 Snarøya
3 Må Pjokken	6.9	2.4	.9	—	—	P	76	—	Volvo	76	36	Hans P.Olsen, Framnesv.3, 1335 Snarøya
4 M Ry	7.5	2.5	.9	—	—	T	56	—	Sabb	67	16	H.-S.Sijong, Hasselb.7, 1343 Eiksmarka

A-F Frogno — tilsynsmann: John Aaslund, Knardalstrand, 1460 Spro

1 Mkr Freden	9.1	3.4	1.5	—	—	T	53	—	Rapp	50	17	J.Aaslund, Knardalstrand, 1460 Spro
3 Mkr	9.4	3.1	1.3	—	—	T	70	—	Ford	67	51	Syver Augensen, Siggerud, 1400 Ski
4 Ms Bris	10.7	3.8	1.9	11	4	T	46	—	Rapp	58	24	Tormod Granum, 1440 Drøbak
5 Må	7.2	1.8	.9	—	—	T	61	—	Sleipn	60	10	K.Samuelsen, 1440 Drøbak
9 Mjr Ternen	12.2	4.										
16 Mkr Arthur	13.3	4.6	2.3	25	6	T	45	—	GM	71	242	John Aaslund, Knardalstrand, 1460 Spro
18 Må	4.7	1.4	.6	—	—	T	—	—	Yamaha	—	5	H.Andresen, Trekanten 3 D, 1440 Drøbak
20 Mkr Toryng	13.4	4.6	2.0	19	6	T	72	—	Volvo	72	150	Yngve Nicolaisen mfl, Åsgård 5d, 1440 Drøbak
37 Må Jørn	6.6	2.4	.9	—	—	T	59	—	Sabb	65	8	Dagfinn Andresen, 1460 Spro

A-N Nesodden — tilsynsmann: Øivind Kristensen, Lagveien, 1450 Nesoddtangen

2 Må Lita 2	6.0	1.9	.8	—	—	T	61	—	Yamaha	75	5	G.Kristensen, 1450 Nesoddtangen
8 Må Bjørn 2	5.6	1.9	.8	—	—	T	68	—	Sabb	75	10	Halfdan Jristensen, 1450 Nesoddtangen
10 Må Svann	6.9	2.3	.9	—	—	T	69	—	BMC	69	42	Øivind Kristensen, 1450 Nesoddtangen
12 Må Bettan	6.0	2.										
14 Mkr Samson	12.2	4.8	1.9	19	—	T	54	—	Deutz	56	100	Asbj.Åslund mfl, 1450 Nesoddtangen

A-O Oppegård — tilsynsmann: Ernst Aas, Fiskeridepartementet, Oslo-Dep.

1 Må Bjørve	7.5	2.4	.8	—	—	T	67	—	FM	54	8	K.Sjødalstrand, Karibakken, 1420 Svartskog
3 Ms Ringskjær	11.4	4.3	1.8	14	4	T	53	—	Calles	61	50	E.Kristiansen mfl, 1420 Svartskog

A-V Vestby — tilsynsmann: Oddvar Brevik, 1550 Son

2 Mkr Sooningen	14.6	5.1	1.6	25	8	T	59	—	Scania	77	240	Arne Johansen mfl, 1555 Son
3 Mkr Bevo	12.2	4.4	1.8	18	4	T	46	—	Penta	59	86	Oddvar Brevik mfl, 1555 Son
10 Må Skjæløy	7.1	2.7	.9	—	—	T	62	—	FM	72	6	William Karlsen, 1555 Son
16 Må Dokka	5.0	1.4	.8	—	—	T	18	—	Evinr	74	6	John R.Olsen, 1555 Son
20 Mkr Hutholm	13.7	4.8	2.1	19	6	T	25	54	GM	65	150	Norbom Fredriksen mfl, 1555 Son

Oslo

O-O Oslo

Farkostens nummer art og navn	Lengde	Bredde	Dybde	Tonn		Matr.	Bygge år	Omb. år	Maskin			Eierens (den korresponderende reders) navn og postadresse
				Br.	Nt.				Merke	Byggeår	H.K.	

Oslo

O-O Oslo — tilsynsmann: Ernst Aas, Fiskeridepartementet, Oslo-Dep.

1 Mk	Goltastein	50.6	8.0	4.9	492	231	S	45	70	Normo	78	1700	Knut Golten mfl, Box 3616, Oslo 1
2 Må		5.3	1.6	.6	—	—	T	50	—	Briggs	70	6	E.V.Nilsen, Brogt.8, Oslo 1
5 Må		6.9	2.2	.9	—	—	T	53	—	Sleipn	64	6	Kjell Beil, Lillebakken 2, Oslo 11
6 Må	Snar	6.6	1.9	.8	—	—	T	53	—	Marna	53	8	S.Kr.Stof.Sen, Vargv.6 U.Øy, Oslo 1
9 Mkr	Hanne	13.3	4.4	2.0	21	7	T	62	—	Deutz	76	130	Asbj.Kristoffersen, Oslo 1
10 Må	Solveig	6.9	2.5	.9	—	—	P	76	—	Gray	74	135	A.Kristoffersen, Ulvøya, Oslo
11 Må		5.6	1.9	.6	—	—	P	71	—	Evinr	70	60	C.Normann, Fiskerk.8, ulvøya, Oslo 1
12 Må	Trulte	6.0	1.6	.9	—	—	P	75	—	Sabb	75	8	E.Tønnesen Rune, Toppen 8, Oslo 12
13 M	Victor	7.8	2.6	.8	—	—	P	77	—	Volvo	78	65	Victor Johansen, Hjortev.5, Oslo 8
14 Må		5.3	1.6	.6	—	—	T	62	—	Evinr	—	9	H.Larsen, R.Nielsensv.15, Oslo 5
17 Må	Gro	6.3	2.3	.9	—	—	T	67	—	Sabb	67	8	Willy Sørensen, Lindøya, Oslo 1
18 Må	Skummen	8.5	3.1	1.3	—	—	T	48	—	Sabb	—	5	B.Skumsvoll, Husebygr.10 A, Oslo 3
19 Må		7.5	2.8	.9	—	—	T	—	—	Sleipn	—	10	Mathäus Standal, Krokliv.65, Oslo 5
31 Må		5.6	2.0	.9	—	—	T	21	—	Sabb	62	8	John Larsen Riis, J.Ryev.2, ÓOslo 9
38 Må	Må	4.4	1.3	.2	—	—	T	64	—	Johns	64	5	Enok Paulsen, Malmøya, Oslo 1
40 Må		8.0	2.4	.8	—	—	T	63	—	Albin	—	16	Ove K.Larsen, Glyckstadgt.2, Oslo 1
42 Må		5.8	1.6	.5	—	—	T	61	—	Johns	64	5	K.Karlsen, Barnehjemsveien, Oslo 11
48 Må		6.6	1.9	.9	—	—	T	59	—	Johns	69	9	Mathias Standal, Krokliv.65, Oslo 5

Ø-BO Borge — Ø-H Hvaler

Farkostens nummer art og navn	Lengde	Bredde	Dybde	Tonn		Matr. Bygge år	Omb. år	Maskin			Eierens (den korresponderende reders) navn og postadresse
				Br.	Nt.			Merke	Byggear	H.K.	

Østfold

Ø-BO Borge — tilsynsmann: Rudolf Flodin, Dampskipsbyggen 12, 1600 Fredrikstad

1 Mkr Smorbukk	8.8	2.9	1.3	—	—	T	76	—	Sabb	76	22	Johan Mjørnaren mfl, Borge, 1600 Fredrikstad
6 Må Åse	6.3	1.9	.6	—	—	T	62	—	Perkin	62	6	A.Mjørnern, Torsø, 1600 Fredrikstad

Ø-F Fredrikstad — tilsynsmann: Rudolf Flodin, Dampskipsbyggen 12, 1600 Fredrikstad

1 Må	8.8	2.8	.9	—	—	T	68	—	BMC	67	42	Arne O.Jensen, Ilav.34, 1600 Fredrikstad
3 M Teddy	* 8.6	2.7	1.6	7	2	P	77	—	Sabb	77	30	P.A.Johansen, Tenaljøgt.21a, 1600 Fredrikstad
8 Må	6.3	1.7	.8	—	—	T	50	—	Evinr	69	6	J.Gundrosen, Seiersteng.18, 1600 Fredrikstad
14 Mkr Line	* 10.4	3.4	1.5	9	3	T	68	—	Ford	66	80	Einar Larsen, Vaterland 40, 1600 Fredrikstad

Ø-HD Halden — tilsynsmann: Rudolf Flodin, Dampskipsbyggen 12, 1600 Fredrikstad

1 Må Anne	7.2	2.2	1.3	—	—	T	35	76	Sleipn	35	6	Einar Lode, Garvegt.8b, 1750 Halden
3 M Petra	6.9	2.3	1.3	—	—	P	76	—	Sabb	76	22	Petter Dahl, 1762 Sponvika
7 Må Signe	6.3	1.9	.9	—	—	T	30	—	FM	56	6	H.Kristiansen, 1762 Sponvika
9 Mkr Tamara	13.2	4.6	2.1	21	6	T	64	—	Penta	64	133	Rolf Myhren mfl, 1762 Sponvika
10 Må Ella	5.6	1.3	.8	—	—	T	68	—	Mercur	68	20	Hølge Kristiansen, 1762 Sponvika
11 Må Kjell	5.3	1.6	.6	—	—	T	57	—	Sleip	64	5	Kristian Nordahl, 1762 Sponvika

Ø-H Hvaler — tilsynsmann: H.E.W.Johannessen, Hvaler Sparebank, 1680 Skjærhallen

2 Mkr Havleik	13.4	4.6	2.3	23	7	T	67	—	Scania	72	230	Harald Høiås, 1674 Vesterøy
3 Må Knut	8.5	2.7	1.2	—	—	T	54	—	Marna	60	24	Jens Aleksandersen, 1674 Vesterøy
5 Må Mimmi	8.2	2.2	1.1	—	—	T	71	—	Yamaha	71	10	Fredrik Johnsen, Utgård, 1674 Vesterøy
6 Må Lilleputt	7.4	2.4	1.1	—	—	T	75	—	Ford	70	68	Reidar Hauge Pedersen, 1674 Vesterøy
8 Må Freia	8.2	2.4	1.1	—	—	T	47	—	Færd	48	6	Birger Fredriksen mfl, 1677 Asmaløy
9 Mkr Lille Helen	7.2	2.8	1.3	—	—	T	62	—	Sabb	67	16	K.Abrahamsen, Papper, 1674 Vesterøy
10 Må Veslemøy	8.5	2.8	1.6	—	—	T	72	—	Marna	72	28	Jens Jensen, 1677 Asmaløy
11 Ms Bjørn	11.5	4.2	1.8	13	4	T	46	—	Rapp	46	24	O.Aleksandersen mfl, 1674 Vesterøy
12 Må Ternen	6.6	2.0	.9	—	—	T	30	—	Færd	30	4	Arnold Johansen, 1680 Skjærhallen
13 Må Bjørg	5.3	1.7	.8	—	—	T	71	—	Chrysl	72	6	Odd Nilsen, Utgård, 1674 Vesterøy
14 Må Berit	5.2	1.6	.8	—	—	T	65	—	Johns	65	9	Harald Nilsen, 1674 Vesterøy
17 Må Tove	7.4	2.4	1.1	—	—	T	71	—	Sabb	71	10	Alf Arnesen, Haugerød, 1674 Vesterøy
18 Må Marry	9.1	2.8	1.6	—	—	T	73	—	Lister	72	25	Trygve Johannesen, 1674 Vesterøy
19 Må Glenn	10.4	3.5	1.6	—	—	T	62	—	BK	62	30	Rolf Torgersen mfl, 1674 Vesterøy
20 Må Lotte	7.8	2.8	1.2	—	—	T	59	—	Sleipn	59	8	Soren Arnesen, 1674 Vesterøy
21 Må Star	8.8	2.8	1.3	—	—	T	46	—	Sleipn	59	7	Egil Dahlberg, Spjørøy, 1674 Vesterøy
22 Må Terna 2	5.2	1.7	.6	—	—	T	67	—	Cresc	67	5	Olander Nilsen, 1674 Vesterøy
23 Må Terna	8.5	2.5	1.3	—	—	T	53	—	Færd	53	7	Ruud Olsen, 1674 Vesterøy
24 Må Verven	6.6	2.2	.9	—	—	T	74	—	FM	57	3	Jan Appलगren mfl, 1674 Vesterøy
26 Ms Øyskjær	* 8.6	2.7	1.6	7	2	P	77	—	MWM	77	51	Leif Jørgensen, 1674 Vesterøy
27 Må Vega	8.8	2.8	1.3	—	—	T	43	—	Sleipn	43	7	Rolf Emanuelsen, 1690 Herføl
28 Må Alken	5.2	1.6	.8	—	—	T	68	—	Evinr	68	6	Auber Magnussen, 1674 Vesterøy
29 Mkr Vesla	12.3	4.5	2.0	20	6	T	55	—	Dorman	69	143	Jens Augensen mfl, 1674 Vesterøy
30 Må Hege	8.8	2.8	1.9	—	—	T	61	—	Perkin	74	65	John Grønnet, 1674 Vesterøy
31 Må Bonny	8.8	2.8	1.4	—	—	T	61	—	Ford	71	45	J.A.Jacobsen, 1680 Skjærhallen
32 Må Nautilus	4.4	1.6	.6	—	—	P	69	—	Evinr	64	5	Rolf Jensen, 1674 Vesterøy
33 Må Lister	8.2	2.7	1.4	—	—	T	63	—	Lister	63	22	Lars Olavesen, 1674 Vesterøy
35 Mkr Aron	12.2	4.3	2.0	17	5	T	61	—	Rapp	42	29	Roy Johnsen mfl, 1674 Vesterøy
37 Må Gulli	8.5	2.7	1.2	—	—	T	57	—	Ford	71	35	Arne Helgesen, 1677 Asmaløy

Farkostens nummer art og navn	Lengde	Bredde	Dybde	Tonn		Matr. Bygge år	Omb. år	Maskin			Eierens (den korresponderende reders) navn og postadresse	
				Br.	Nt.			Merke	Byggeår	H.K.		
38 Må Ternen	7.8	2.5	1.6	—	—	T	51	—	Sleipn	51	7	Oluf Olsen, 1674 Vesterøy
39 Må Sølvann	6.4	2.0	.9	—	—	T	68	—	Marna	68	24	Alf Iversen, 1674 Vesterøy
41 Mkr Sjøprins	14.4	4.7	2.2	25	8	T	42	—	Volvo	74	270	Sigurd Helgesen mfl, 1674 Vesterøy
42 Må Snøggen	6.0	1.9	.9	—	—	P	76	—	Sabb	76	8	Oddvar Karlsen, 1674 Vesterøy
44 Ms Veslegunn	13.7	4.8	2.1	24	8	T	44	—	Volvo	76	200	Arne Sissener, Nesset, 1674 Vesterøy
45 Må Punktum	9.1	3.0	1.4	—	—	T	60	—	Sabb	60	6	Marthon Kolbeinsen, 1677 Asmaløy
46 Må Ellen	6.9	2.4	1.1	—	—	T	73	—	Sabb	73	10	John Viken, 1677 Asmaløy
47 Ms Sven	11.1	4.0	2.0	—	—	T	29	—	Volda	55	22	S.Kristiansen, 1674 Vesterøy
49 Må Galant	8.8	2.8	1.9	—	—	T	68	—	Marna	67	24	Konrad Hansen, 1677 Asmaløy
50 Må Freidig	7.2	2.2	.9	—	—	T	26	—	Sleipn	—	7	G.Akselsen, 1680 Skjærhallen
52 Må Tista	5.6	2.0	.8	—	—	T	54	—	FM	68	4	Roy Johnsen, 1674 Vesterøy
53 Må Havskåren	6.9	2.0	.9	—	—	T	24	—	Sleipn	—	5	Jakob Jakobsen, 1680 Skjærhallen
55 Må Ternen	4.4	1.7	.8	—	—	P	74	—	Yamaha	76	5	Aksel Johansen, 1674 Vesterøy
57 Må Pram	4.4	1.3	.6	—	—	T	46	—	Johns	69	4	Olaf Østgård, 1674 Vesterøy
58 Må Maiblomsten	9.1	2.8	1.2	—	—	T	61	—	Marna	61	24	Morten Johansen mfl, 1674 Vesterøy
59 Må Anne	7.8	2.5	.9	—	—	T	64	—	Sleipn	64	8	Severin Arnesen, 1674 Vesterøy
60 Mkr Lenin	12.4	4.2	1.9	16	4	T	39	—	Union	39	30	Bjarne Iversen mfl, 1674 Vesterøy
22 Må Monja	9.1	3.0	1.2	—	—	P	73	—	Ford	73	68	Rolf Jensen, 1674 Vesterøy
63 Ms Salome	13.9	4.8	2.2	24	7	T	57	—	Volda	57	70	Olaf Strann, 1674 Vesterøy
66 Mkr Tenholm	11.9	5.0	2.0	19	5	T	65	—	Leyl	67	170	Jan Gunnarsen mfl, 1674 Vesterøy
67 M Ponny	8.6	2.7	1.6	7	2	P	77	—	MWM	76	68	Jan Gunnarsen mfl, 1674 Vesterøy
68 Må Morilden	8.2	2.5	1.3	—	—	T	56	—	Petter	58	12	Thorvald Johansen, 1674 Vesterøy
69 Må Samson 3	7.6	2.5	1.2	—	—	T	50	—	Sleipn	50	7	Tore Vikerheim, 1677 Asmaløy
71 Mkr Ocean	13.3	5.0	2.2	21	7	T	32	—	GM	69	120	Oddvar Karlsen mfl, 1674 Vesterøy
72 Må Signe	7.5	2.4	1.3	—	—	T	68	—	Sleipn	65	10	Erling Johnsen, 1680 Skjærhallen
73 Må Grethe	7.5	2.4	1.3	—	—	T	59	—	FM	59	6	Arvid O.Johansen, 1680 Skjærhallen
74 Må Morild	7.5	2.8	1.3	—	—	T	76	—	Sabb	76	10	Arne Akselsen, Boks 2, 1680 Skjærholden
75 Må Sjøbjørn	9.1	3.1	1.3	—	—	T	69	—	Marna	69	42	Aleksander Barm, 1674 Vesterøy
76 Mkr Luna	12.7	4.9	2.0	21	6	T	64	—	Union	45	50	Paul Ivar Johansen mfl, 1674 Vesterøy
77 Må Sonja	9.4	2.8	1.0	—	—	T	47	—	Rapp	—	10	F.Rønning mfl, Kirkøy, 3148 Hvasser
78 Må Bris	9.7	3.3	1.3	—	—	T	70	—	Bedf	70	52	Alf Jørgensen mfl, Papper, 1674 Vesterøy
80 Må Lomm	9.4	3.2	1.4	—	—	T	68	—	Marna	68	36	Torleif Olsen, 1677 Asmaløy
81 Mkr Venus	14.0	4.6	2.3	24	8	T	44	—	Dorman	77	226	Ragnar Hansen mfl, 1674 Vesterøy
82 Må Rutt	7.0	1.7	.8	—	—	T	20	—	FM	—	4	Rudolf Johansen, 1674 Vesterøy
84 Ms Håbet	12.9	4.6	2.0	22	6	T	39	—	Rapp	41	45	Ole J.Utgård mfl, 1674 Vesterøy
85 Må Turid	5.0	1.3	.6	—	—	T	51	—	Mercur	70	4	Alf Arnesen, 1674 Vesterøy
86 Må Spurven	5.2	1.5	.5	—	—	T	69	—	Mercur	—	4	Lars Olavesen, 1674 Vesterøy
87 Må Reidun	7.2	1.9	1.6	—	—	T	78	—	Sabb	78	10	Torleif Olsen, 1674 Vesterøy
88 Må Raia	7.5	2.2	.9	—	—	T	51	—	FM	51	7	Hans Karlsen, 1674 Vesterøy
90 Må Else	7.8	2.5	1.3	—	—	T	70	—	Sleipn	62	10	Gunnar Akselsen, 1680 Skjærhallen
92 Må Jeppe	8.5	2.8	1.0	—	—	T	76	—	Sabb	76	22	Jan-Arne Jensen, Rute 210, 1674 Vesterøy
94 Må Ladden	4.4	1.7	.8	—	—	P	72	—	Mercur	71	7	Arne Vik, 1674 Vesterøy
95 Mkr Tormo	14.9	5.0	2.3	25	7	T	63	—	Scania	76	314	Helge O.Johansen mfl, 1674 Vesterøy
98 Må Primula	4.7	1.7	.6	—	—	T	69	—	Cresc	69	4	Joel Olsen Grønnet, 1674 Vesterøy
99 Mkr Glimt	13.6	4.5	2.1	19	5	T	41	—	Rapp	41	35	Palmer Oliver Olsen, 1674 Vesterøy
100 Mkr Arnfin	14.4	5.2	1.8	25	8	T	45	—	GM	69	183	Kjell Abrahamson mfl, 1674 Vesterøy
101 Må Borgen	5.7	2.1	.9	—	—	P	68	—	FM	73	8	John Harald Haraldsen, 1674 Vesterøy
102 Må Ellen	7.5	2.4	1.3	—	—	T	52	—	Sleipn	52	8	Paul Kristiansen, 1674 Vesterøy
103 Må Tomten	8.5	2.9	1.4	—	—	T	71	—	Sabb	71	20	Peder Helgesen, 1677 Asmaløy
104 Mkr Aranda	15.3	5.2	2.0	29	10	T	19	49	GM	75	246	Svein Iversen mfl, Boks 55, 1674 Vesterøy
105 M Brandelius	6.7	2.3	1.2	—	—	P	77	—	Sabb	76	18	H.O.Skovly, Utgårdskilen, 1674 Vesterøy
107 Må Guri	7.9	2.4	1.2	—	—	T	53	—	Sleipn	53	10	Helge Helgesen mfl, 1674 Vesterøy
108 Må Sonja	7.1	2.6	1.3	—	—	T	32	—	FM	31	5	Karl M.Mathisen, 1674 Vesterøy
110 Må Odin	7.2	2.4	1.3	—	—	T	78	—	Sabb	77	10	Øivind Helgesen, Rute 210, 1674 Vesterøy
111 Ms Fri 2	11.7	4.5	2.0	14	4	T	26	—	Rapp	39	29	Sverre Bekkevold, 1674 Vesterøy
112 Må Gerd	7.9	2.4	1.2	—	—	T	64	—	Sleipn	64	10	Thor Jensen, Papper, 1674 Vesterøy
114 Ms Solveig	11.0	4.1	1.7	10	3	T	48	—	Union	51	20	Birger Jakobsen, 1680 Skjærhallen
116 Ms Laila	13.7	5.2	2.4	24	8	T	31	—	Caterp	61	165	John Jensen mfl, 1674 Vesterøy
117 Mkr Ringnes	13.0	4.5	2.0	19	6	T	56	—	Scania	76	236	Arnt Johansen, 1674 Vesterøy
118 Må Santa Krus	7.2	2.5	1.3	—	—	T	72	—	Sabb	72	10	Helge Jensen, Rute 210, 1674 Vesterøy
119 Må Per	5.6	1.8	1.3	—	—	T	62	—	Marna	63	—	Juel Magnussen, 1674 Vesterøy
120 Må Lillegutt	7.9	2.5	.9	—	—	T	50	—	Sabb	60	16	Freddy Pettersen, 1690 Herføl

Ø-H Hvaler – Ø-K Kråkerøy

Farkostens nummer art og navn	Lengde	Bredde	Dybde	Tonn		Matr. år	Bygge år	Omb. år	Maskin			Eierens (den korresponderende reders) navn og postadresse
				Br.	Nt.				Merke	Byggeår	H.K.	
121 Må Lone	8.5	2.0	1.4	—	—	T	54	—	Sabb	70	22	Alf Kristiansen, 1674 Vesterøy
122 Må Laila	8.0	2.4	1.2	—	—	T	50	—	Sleipn	47	7	Ludv.Johansen, 1674 Vesterøy
123 Må Oskar	5.3	1.6	.8	—	—	T	69	—	Johns	69	6	Hans Fjelle, 1677 Asmaløy
124 Må Vera	6.6	1.7	.9	—	—	T	—	—	Sleipn	59	3	Einar Høidal, 1692 Nedgården
126 Må Bris	8.8	2.8	1.2	—	—	T	51	—	Diesel	51	10	Åge Jacobsen, 1680 Skjærhallen
127 Må Trane	7.3	2.6	1.1	—	—	T	64	—	Sabb	63	8	Nils Dahlstrøm, 1677 Asmaløy
128 Må Liv	5.3	1.3	.6	—	—	T	62	—	Mercur	71	7	Helge Jensen, 1677 Asmaløy
129 Må Diana	6.9	1.9	.9	—	—	T	30	—	Sleipn	50	5	John Nikolai Engedahl, 1690 Herføl
132 Må Elin	6.6	2.2	.8	—	—	T	64	—	FM	72	6	H.Mathisen, 1680 Skjærhallen
133 Må Ellen	9.1	2.8	1.1	—	—	T	50	—	Perkin	70	33	Egil Rod, Rute 210, 1674 Vesterøy
136 Må Kusi li	9.1	2.9	1.2	—	—	T	76	—	Sabb	59	6	Svetislav Stanojev, 1674 Vesterøy
138 Må Vindy	7.8	3.1	.9	—	—	T	69	—	FM	70	12	Arne Henriksen, 1674 Vesterøy
139 Må Martha	7.5	2.2	1.3	—	—	T	38	—	Fård	50	7	Sofus Johansen, 1692 Nedgården
141 Må Lava	5.3	1.6	.6	—	—	T	18	49	Sleipn	33	3	Arnt Martinsen, 1680 Skjærhallen
143 Mkr Allholm	9.7	3.4	1.6	—	—	T	74	—	Marna	74	58	Arne Jørgensen mfl, 1674 Vesterøy
145 Må Bob	5.3	1.7	.8	—	—	T	65	—	Mercur	75	7	Leif Jørgensen, 1674 Vesterøy
146 Må Vesla	5.3	1.6	.7	—	—	P	74	—	Mercur	74	20	Reidar Struve Olsen, 1678 Rod i Hvaler
151 Må Frøya	6.9	2.2	.9	—	—	T	18	—	Sleipn	35	4	Emil Jansen, Lauer, 1674 Vesterøy
155 Må Rivalen	7.5	2.2	.9	—	—	T	60	—	Sabb	66	8	Trygve Engedahl, 1690 Herføl
156 Må Brit	8.5	2.8	1.2	—	—	T	51	—	BK	51	10	Alf Hansen, 1680 Skjærhallen
160 Må Elna	6.6	2.0	1.1	—	—	T	35	—	Sleipn	49	5	Joar Johansen, 1680 Skjærhallen
162 Må Arken	6.0	1.9	.9	—	—	T	54	—	Marna	54	8	Arne Olsen, 1674 Vesterøy
166 Mkr Made	11.2	4.2	1.8	15	5	T	34	—	Rapp	34	29	Harald Johansen, 1674 Vesterøy
167 Må Tom	9.1	2.8	1.6	—	—	T	50	—	BK	50	10	Guttorm Martinsen, 1674 Vesterøy
170 Må Oceana	6.9	1.9	1.1	—	—	P	77	—	Volvo	77	23	Odd Karlsen, 1674 Vesterøy
172 Ms Pii	10.8	4.0	1.9	—	—	T	22	—	Rapp	22	15	Erling Andersen mfl, 1674 Vesterøy
173 Ms Frida	10.7	3.9	1.8	—	—	T	23	—	Rapp	23	15	Joel Grønnet, 1674 Vesterøy
175 Må Astrid	8.1	3.0	1.2	—	—	T	46	—	Sleipn	52	7	Kristian Johansen, 1680 Skjærhallen
178 Må Dora	4.4	2.0	.8	—	—	T	68	—	Penta	76	3	Arne Nilsen, 1674 Vesterøy
180 Må Elin	6.6	2.0	.9	—	—	T	73	—	FM	73	4	Vilfred Høidal, Spjæroy, 1674 Vesterøy
188 Ms Tom	9.0	3.4	1.6	—	—	T	34	—	Sterk	34	5	Kr.Skibstad, 1677 Asmaløy
193 Må Edle	7.5	2.1	.9	—	—	T	39	—	Sleipn	39	5	Edgar Johansen, 1680 Skjærhallen
199 Mkr Nøkkerosa	16.2	5.4	2.3	38	10	T	54	—	Caterp	65	245	Rolf Jensen, 1674 Vesterøy
204 Må Flora	7.2	2.2	1.0	—	—	T	57	—	Sleipn	44	6	Arnt Olsen, 1680 Skjærhallen
210 Ms Nordlys	11.5	4.3	2.1	13	4	T	27	—	Union	59	30	Torbjørn Olsen, 1674 Vesterøy
212 Mkr Nordin	12.3	4.3	1.9	17	6	T	36	—	Union	36	30	Einar Johansen, 1674 Vesterøy
214 Mkr Almvik	14.4	5.2	1.6	25	8	T	55	—	Scania	72	300	Arne Nilsen mfl, Papper, 1674 Vesterøy
217 Må Kuhaugen	9.1	3.1	1.4	—	—	T	34	—	Frem	34	10	Karl Vauer, 1674 Vesterøy
226 Må Andy Capp	6.3	2.1	.9	—	—	T	59	—	Sabb	59	10	Einar Haraldsen, 1674 Vesterøy
227 Ms Vildrosa	13.7	5.0	2.4	25	8	T	39	—	Scania	76	270	Reidar Johansen mfl, 1674 Vesterøy
228 Må Måken	8.5	2.8	1.3	—	—	T	59	—	Sleipn	43	10	Torvik Magnussen, 1674 Vesterøy
230 Må Maaken	8.5	2.8	1.3	—	—	T	39	—	Sleipn	39	7	Arne Jørgensen, 1674 Vesterøy
233 Må Odin	8.7	2.9	1.2	—	—	T	40	—	Marna	61	16	Olaf Østgård, 1674 Vesterøy
240 Må Fager 2	8.5	2.7	1.2	—	—	T	58	—	Marna	59	16	Leif O.Jensen, 1677 Asmaløy
242 Må Irene	8.4	2.5	1.2	—	—	T	58	—	Sabb	58	8	Gunnar Kvendal, 1745 Skjeberg
248 Mkr Morill	13.4	4.6	2.2	22	6	T	60	—	Merc	74	250	Alf Johansen mfl, Hauge, 1674 Vesterøy
254 Mkr Bamse	8.8	2.8	1.4	—	—	T	59	—	Sabb	52	6	G.Jakobsen, 1680 Skjærhallen
258 Må* Anita	7.3	2.3	1.0	—	—	T	59	—	Færd	39	7	Ivar Akselsen, 1680 Skjærhallen
264 Mkr Torglimt	12.2	4.4	2.0	18	6	T	59	—	Dorman	69	150	Per Bekkevik mfl, 1674 Vesterøy
275 Mkr Rex	12.4	4.4	2.1	19	7	T	60	—	GM	66	183	Arnold Arntsen mfl, 1674 Vesterøy
295 Må Anna	8.5	2.5	1.6	—	—	T	45	—	Sleipn	45	6	Anker Magnussen, 1674 Vesterøy
301 Ms Stabil	13.4	4.8	2.2	24	6	T	44	—	Union	45	50	Joh.A.Johansen, 1674 Vesterøy
309 Mkr Havørn	13.4	4.7	2.2	24	7	T	45	—	Union	46	50	Reidar Hauge Pedersen mfl, 1674 Vesterøy
312 Mk Spjæringen	14.6	4.6	2.4	—	—	T	46	—	Volvo	73	270	Ansgar Iversen mfl, 1674 Vesterøy
319 Må Turid	9.1	3.0	1.6	—	—	T	46	—	Lister	60	21	Karl Mathisen, 1692 Nedgården

Ø-K Kråkerøy — tilsynsmann: K.M.Johnsen, Glemmen/Kråkerøy Lensmannsk., 1600 Fredrikstad

1 Må	5.6	1.8	.8	—	—	T	66	—	Yahama	76	8	Arthur Martinsen, Kråkerøy, 1600 Fredrikstad
4 Må Trygg	5.3	1.7	.6	—	—	T	61	—	Evinr	60	5	Erling Olsen, 1672 Kjøøy
8 Må Ruth	5.8	1.7	.6	—	—	T	66	—	Cresc	66	4	R.Jørgensen, Kråkerøy, 1600 Fredrikstad

Farkostens nummer art og navn	Lengde	Bredde	Dybde	Tonn		Matr. Bygge år	Omb. år	Maskin			Eierens (den korresponderende reders) navn og postadresse
				Br.	Nt.			Merke	Byggear	H.K.	
9 Må Bølgen	9.7	3.3	1.4	—	—	T 64	—	Lister	64	36	M.Arntsen mfl, Kråkerøy, 1600 Fredrikstad
10 M Silver King	10.0	3.5	1.3	—	—	P 76	—	Ford	76	72	Arne Severinsen, Lundv.10, 1600 Fredrikstad
11 Må Blåmann	7.8	2.7	.9	—	—	P 72	—	Ford	74	62	Fredrik Larsen, Rugdevn.4, 1600 Fredrikstad
19 Mkr Villduen	15.6	5.2	2.1	24	8	T 64	—	GM	66	242	Jan Olsen mfl, 1672 Kjøkøy
20 Mkr Catalina	9.7	3.1	1.8	—	—	P 75	—	Ford	75	100	K.Christiansen, Furulyv.8 C, 1600 Fredrikstad
22 Mkr Tennskjær	13.5	4.7	2.0	20	7	T 64	—	Leyl	75	90	Roger Bergby, Ødegårdsv.23, 1600 Fredrikstad
27 Må Alken	8.3	2.5	1.2	—	—	T 36	—	FM	60	6	T.A.Larsen, Kråkerøy, 1600 Fredrikstad
30 Mkr Marion	15.9	5.0	2.3	28	9	T 45	—	GM	72	242	P/R Egil Dahlberg, 1675 Spjæroy
45 Mkr Ingrid	13.4	4.7	2.1	24	6	T 45	—	Union	46	50	Rolf Bekkevold, 1670 Trollidalen
49 Må Boy	5.6	2.2	.9	—	—	T 58	—	FM	58	6	Kay Arntsen, 1600 Fredrikstad
60 Må Bjørn	8.8	3.0	1.6	—	—	T 54	—	Sleipn	47	10	Kåre Olsen, Kråkerøy, 1600 Fredrikstad
67 Må Thor	5.0	1.6	.6	—	—	T 57	—	Cresc	75	5	Bernh.Thoresen, Alshusv.6, 1600 Fredrikstad
85 Må Astri	7.9	2.4	1.2	—	—	T 44	—	Færd	40	7	Joh.Håkonsen, Kråkerøy, 1600 Fredrikstad

Ø-M Moss — tilsynsmann: Henry A.Hvalgård, Havnekontoret, 1500 Moss

1 Må Torild	5.3	1.9	1.3	—	—	P 77	—	Evinr	77	15	Arnt Martinsen, Gimlev.18, 1500 Moss
-------------	-----	-----	-----	---	---	------	---	-------	----	----	--------------------------------------

Ø-O Onsøy — tilsynsmann: Rudolf Flodin, Dampskipsbryggen 12, 1600 Fredrikstad

2 Mkr Onsøybuen	8.2	2.7	.7	—	—	P 72	—	Ford	72	40	Jon Skogen, 1622 Engalsvik
3 Mkr Panser 2	13.4	5.0	2.4	25	9	T 49	—	Scania	72	240	Kåre Karlsen mfl, 1620 Gressvik
4 Må Annie	5.2	1.7	.6	—	—	T 68	—	Johns	68	9	Daniel Hansen, Viken, 1620 Gressvik
5 Ms Færd	8.2	2.5	1.4	—	—	T 39	—	Sleipn	43	10	Hans Karlsen, 1620 Gressvik
7 Må Gro	6.9	2.1	.9	—	—	T 30	—	Færd	30	4	Kristoffer Larsen, 1622 Engalsvik
8 Må Lilli	6.6	2.0	1.4	—	—	T 41	—	Sleipn	38	4	Arnt Henrik Nilsen, V.Onsøy, 1622 Engalsvik
9 Mkr Aku Aku	12.8	4.0	1.3	17	5	P 78	—	Volvo	78	210	Knut Thorvaldsen, 1620 Gressvik
11 Mkr Grundvig	19.4	5.8	2.2	48	16	T 75	—	Baudui	74	430	Edvard Grundvig mfl, 1622 Engalsvik
12 Ms Ragni	7.9	2.4	1.2	—	—	T 31	—	Volvo	67	15	Enok Syversen, 1620 Gressvik
13 Må Brå	5.3	1.7	.6	—	—	T 73	—	Evinr	68	15	Jens Nyland, Vikene, 1620 Gressvik
15 Må Bergliot	7.8	2.5	1.4	—	—	T 38	—	Færd	46	7	Håkon Hansen, 1622 Engalsvik
16 Ms Truls	8.3	2.6	1.4	—	—	T 39	—	Sabb	73	22	Lars Johansen mfl, 1620 Gressvik
17 Må Anne Kari	6.0	1.9	1.2	—	—	A 54	—	Marna	54	16	Hans Henrik Grundvig mfl, 1622 Engalsvik
18 Må Albin	7.5	2.4	.9	—	—	T 78	—	BMC	75	30	Per Arvesen, 1622 Engalsvik
19 Må Helge	7.8	2.4	1.4	—	—	T 58	—	FM	71	12	Helge Martinsen, 1622 Engalsvik
21 Må Stjernen	7.8	2.2	.9	—	—	T 38	—	Sabb	67	16	Hans Pedersen, 1622 Engalsvik
22 Må Wenche	5.0	1.7	.8	—	—	P 77	—	Honda	77	7	Johan Ellingsen, 1620 Gressvik
23 Må Ellen	8.2	2.5	1.3	—	—	T 58	—	BMC	73	31	Nils A.Johansen, Huslos, 1622 Engalsvik
24 Må Florence	7.5	2.4	1.3	—	—	T 60	—	FM	60	15	Sigurd Ellingsen, 1620 Gressvik
25 Må Jon	6.0	2.4	1.0	—	—	T 53	—	Færd	64	6	Ole Anders Olsen, 1622 Engalsvik
26 Må Terna	7.8	2.5	1.3	—	—	T 60	—	Sabb	71	8	Johs.Johansen, 1620 Gressvik
27 Må Signe	6.6	1.7	.8	—	—	T 50	—	FM	55	4	Anders Henry Paulsen, 1622 Engalsvik
28 Må Kari	7.8	2.5	1.6	—	—	T 43	—	Færd	49	7	Anton Enghaugen, Slevik, 1620 Gressvik
29 Må Skogen	6.0	1.9	.7	—	—	T 63	—	Mercur	74	50	Emmy Skogen mfl, 1622 Engalsvik
31 M Tjeldholm	8.5	2.6	.6	—	—	P 75	—	Sabb	76	30	Roy Arild Rummelhoff, 1620 Gressvik
32 Må Linda	7.8	2.5	1.1	—	—	T 52	—	Sleipn	52	7	Øivind Gjølberg, 1622 Engalsvik
33 Må Petter	6.7	2.0	1.0	—	—	T 52	—	Sleipn	37	7	Frantz Olsen, Skjælo, 1622 Engalsvik
34 Må Tore	7.0	2.5	1.2	—	—	T 73	—	FM	73	12	Johan Finstad, Vikene, 1620 Gressvik
36 Må Ruth	7.9	2.6	1.1	—	—	T 52	—	Færd	52	7	Bernt Johan Nilsen, 1622 Engalsvik
37 Mkr Malla	8.8	2.8	1.3	—	—	T 62	—	Lister	61	30	Trygve Nilsen, 1622 Engalsvik
38 Må Asbjørn	5.0	1.5	.6	—	—	T 58	—	Yamaha	76	8	Asbjørn Ellingsen, 1642 Saltnes
39 Må Finn	8.8	3.0	1.4	—	—	T 60	—	Marna	73	24	Ole Jonny Hansen, Onsøy, 1622 Engalsvik
40 Må Laila	6.7	1.8	1.2	—	—	T 49	—	Færd	36	5	Bjarne Andersen, Vikene, 1620 Gressvik
41 Mkr Risholm	12.1	5.0	2.0	19	4	T 68	—	Scania	76	230	Arne A.Ytterstad mfl, 1620 Gressvik
42 Må Terna	6.8	2.0	1.0	—	—	T 49	—	Sleipn	65	4	Hjalmar Kallerød, 1620 Gressvik
43 Må Terna 3	5.3	1.5	.6	—	—	T 58	—	Johns	71	6	Ole Martin Johansen, Vikene, 1620 Gressvik
44 Må Anne Karin 2	9.1	3.1	1.1	—	—	T 67	—	Perkin	67	35	Odd Albert Arvesen, 1620 Gressvik
45 Må Ingrid	7.8	2.4	1.3	—	—	T 48	—	Færd	48	7	Elias Arvesen, 1620 Gressvik
47 Må Pluggen 2	11.6	3.5	1.6	—	—	T 44	22	Deutz	62	75	Joh.Karlsen, 1620 Gressvik
48 Må Aslaug	8.2	2.7	1.4	—	—	T 56	—	Ford	67	68	Aslaug Johnsen mfl, 1620 Gressvik

Ø-O Onsey

Farkostens		Lengde	Bredde	Dybde	Tonn		Matr.	Bygge	Omb.	Maskin			Eierens (den korresponderende reders) navn og postadresse
nummer	art og navn				Br.	Nt.				år	år	Merke	
49	Må Tordis	7.5	2.5	1.1	—	—	T	69	—	Sleipn	52	7	Johan O.Uteng, 1620 Gressvik
50	M Bingo	8.0	2.7	1.0	5	1	P	76	—	Sabb	75	30	Kyrre Wenseth, 1622 Engalsvik
51	Må Truls	4.3	1.5	.7	—	—	T	63	—	Taifun	63	3	Harald Hermansen, 1620 Gressvik
52	Må Inga	8.2	2.3	1.5	—	—	T	57	—	Sabb	57	8	Paul Martinsen, 1622 Engalsvik
53	Må Turid	5.3	1.5	.6	—	—	T	71	—	Evinr	71	9	Hans Edvard Martinsen, 1622 Engalsvik
54	Må Clary	7.8	2.6	.8	—	—	T	39	—	FM	54	14	Arnt Hansen, 1622 Engalsvik
55	Ms Brakar	8.3	2.7	1.3	—	—	T	40	—	Sabb	73	22	Olaf Hermansen, 1620 Gressvik
56	Mkr Fredøy	19.3	4.6	2.2	35	10	T	17	54	Scania	77	270	Arve Andersen mfl, Vikene, 1620 Gressvik
57	Må Sări	7.2	1.6	.9	—	—	T	35	—	Sabb	70	12	Karl Apalviken, 1622 Engalsvik
59	Må Terna	6.3	1.7	.8	—	—	T	42	—	Sleipn	57	4	Olaves Kjoniksen, 1620 Gressvik
60	Må Amigo	8.5	2.8	1.3	—	—	T	71	—	Sabb	71	20	Tore Walter Sørensen, 1620 Gressvik
61	Må Lyna 2	5.6	1.9	.9	—	—	T	65	—	Marna	68	32	Edvard Grundvig, 1622 Engalsvik
62	M Trio	8.5	2.8	.8	—	—	P	76	—	Sabb	76	30	Arnljot Salt, 1642 Råde
64	Må Helge	6.9	1.9	1.1	—	—	T	54	—	Sleipn	54	5	Helge Andersen, Onsey, 1620 Gressvik
65	Må Djerv	9.4	2.8	2.0	—	—	T	48	—	Ford	68	35	Kåre Skofterud, 1620 Gressvik
66	Må Svan 2	8.2	2.6	1.6	—	—	T	65	—	Marna	70	18	Elling Pettersen, 1620 Gressvik
68	Må Edvard	6.9	2.0	.9	—	—	T	70	—	FM	69	4	Edvard Nälzen, Viker, 1620 Gressvik
69	Ms Krosnes	10.7	4.3	1.9	—	—	T	72	—	Volvo	58	130	Kåre Skofterud, 1620 Gressvik
31	Må Terna	6.9	2.1	.9	—	—	T	43	—	Sleipn	43	5	Hermann Hansen, Husløs, 1622 Engalsvij
73	Må Ann Mari	8.2	2.2	1.6	—	—	T	51	—	Færd	65	6	Arthur Mikalsen, 1622 Engalsvik
75	Ms Brodd	13.6	4.8	1.9	21	9	T	50	—	Scania	66	153	Arne Grundvig, 1622 Engalsvik
76	Ms Kåre	9.8	3.5	1.8	9	3	T	59	—	Bolind	61	75	Sigurd Ellingsen, 1620 Gressvik
78	Mk Tarzan 2	16.5	5.0	2.5	38	12	T	44	—	Normo	65	140	Johan Finstad mfl, 1620 Gressvik
82	Ms Nökken	7.9	2.4	1.2	—	—	T	37	—	Sleipn	50	7	Herman Sturød, 1620 Gressvik
86	Mkr Wenche 2	8.8	2.8	1.5	—	—	T	66	—	Sabb	60	12	Sverre Pedersen, 1622 Engalsvik
87	Mkr Selbjørn	18.8	5.4	2.4	50	12	T	56	—	Kelvin	76	400	John Martin Nilsen mfl, 1622 Engalsvik
88	Mkr Senet	16.5	5.7	2.3	43	12	T	58	—	Cumm	74	300	Martin Enghaugen, 1620 Gressvik
90	Må Nils	8.5	2.9	1.7	—	—	T	64	—	Perkin	64	35	Karl Moses Markussen, 1640 Råde
91	Ms Hauge	10.3	3.9	1.6	10	3	T	16	65	Volda	65	22	L.H.Sørensen, Fjellbo,rød V, 1622 Engalsvik
93	Må Kari	6.3	1.9	1.0	—	—	T	54	—	Sleipn	68	4	Oskar Olsen, 1620 Gressvik
94	Må Ruth 2	5.0	1.4	.8	—	—	T	—	—	Evinr	67	6	Arne Kristiansen, 1622 Engalsvik
95	Må Stig 2	5.6	1.6	.9	—	—	T	60	—	Sleipn	60	8	Hans Hermansen, 1620 Gressvik
96	Må Jill	7.4	2.4	1.9	—	—	T	39	—	FM	39	7	Arnt Thorvaldsen, 1620 Gressvik
98	Må Hanko	7.8	2.5	1.4	—	—	T	62	—	Perkin	62	32	Frantz Hanko, Vikene, 1620 Gressvik
100	Ms Gauskholm	12.3	4.6	2.0	15	5	T	32	—	Sleipn	69	88	Robert Hermansen mfl, Stene, 1620 Gressvik
101	Må Terna 2	7.8	2.4	1.5	—	—	T	53	—	Lister	71	15	Martin Severinsen, 1620 Gressvik
105	Må Tor Arne	7.2	1.6	1.3	—	—	T	52	—	Sleipn	52	5	Kratt Magnussen, 1622 Engalsvik
106	Mkr Nordkyst	14.0	5.0	2.1	25	7	T	39	53	GM	55	220	Kåre Spro mfl, 1622 Engalsvik
108	Må Loven	6.6	2.4	.9	—	—	P	77	—	Yamaha	77	12	Näls Martinsen mfl, 1620 Gressvik
111	Må Trim 2	5.0	1.6	.6	—	—	P	74	—	Mercur	77	20	Øvind Erlingsen, 1642 Saltnes i Råde
113	Må Terna	6.9	1.9	1.1	—	—	T	63	—	Marna	63	8	Bjarne Hansen, 1622 Engalsvik
114	Må Unni	7.5	2.3	1.1	—	—	T	40	—	FM	48	6	John K.Johansen, Saltnes, 1640 Råde
115	Må Roger	7.2	2.0	.8	—	—	T	30	—	Sleipn	30	5	Roger Magnussen, Lervik, 1622 Engalsvik
116	Mkr Bastvik	14.1	4.6	1.9	23	5	T	47	—	Cumm	75	265	Mikal Bastviken mfl, 1622 Engalsvik
118	Mkr Leik	14.6	4.9	1.9	23	7	T	48	—	Scania	70	153	Anton Hansen mfl, Smauget, 1622 Engalsvik
120	Mkr Smausvik	12.9	4.9	2.1	21	7	T	51	—	Scania	71	230	Johan Rangjord mfl, 1622 Engalsvik
122	Må Festus	5.3	1.7	.6	—	—	T	71	—	Penta	73	25	Hans Hermannsen, 1622 Engalsvik
124	Mkr Bjørg	14.1	4.9	2.1	23	6	T	71	—	Scania	72	153	Hans E.Hansen, Viker, 1620 Gressvik
125	Må Turid	9.7	3.1	1.3	—	—	T	45	—	Bolind	62	63	Ole Erling Nilsen, 1622 Engalsvik
127	Må Ellen 2	8.2	2.5	1.3	—	—	T	72	—	Sabb	69	20	Lauritz Jensen, 1640 Råde
128	Må Randi	8.8	2.7	1.3	—	—	T	44	—	Sleipn	64	10	Håkon Sørensen, 1620 Gressvik
130	Må Buholm	9.4	3.3	1.3	—	—	T	77	—	Volvo	54	75	Åge Haraldsen, 1622 Engalsvik
134	Må Emmy	8.2	2.5	.9	—	—	T	39	—	Marna	59	16	Birger Antony Hansen, 1622 Engalsvik
135	Må Gnista	7.8	2.5	.9	—	—	T	61	—	Sleipn	59	7	Halvor Uteng, 1620 Gressvik
137	Må Mona	6.9	2.1	.9	—	—	T	50	—	Sleipn	—	5	Olaf Martinsen, 1622 Engalsvik
140	Mk Vasund	12.5	4.4	2.0	19	6	T	40	—	GM	63	154	Gunvald Gundersen, 1620 Gressvik
141	Må May	8.2	2.5	1.1	—	—	T	48	—	Sleipn	48	10	Erling Jørgensen, Skjælo, 1622 Engalsvik
142	Må Guri	8.2	2.5	1.3	—	—	T	39	—	Sleipn	54	7	Einar Martinsen, 1620 Gressvij
144	Må Solbris	8.5	2.4	1.1	—	—	T	63	—	Sabb	63	16	Kåre Kjørre, 1620 Gressvik
147	Må Guri	6.3	1.9	1.1	—	—	T	20	—	Sleipn	30	3	Hans Johansen, 1622 Engalsvik
148	Må Mars	4.7	1.4	.6	—	—	T	63	—	Evinr	66	5	Olaf Finstad, Vikene, 1620 Gressvik
152	Må Martha	6.9	1.9	1.1	—	—	T	33	—	Sleipn	33	5	Harald Mikalsen, 1620 Gressvik

Farkostens nummer art og navn	Lengde	Bredden	Dybde	Tonn		Matr. Bygge år	Omb. år	Maskin			Eierens (den korresponderende reders) navn og postadresse	
				Br.	Nt.			Merke	Byggeår	H.K.		
153 Må Ester	6.9	1.9	.9	—	—	T	48	—	Sleipn	48	4	Ivar Mikalsen, 1620 Gressvik
154 Må Stella 2	9.4	2.8	1.6	—	—	T	72	—	Ford	73	68	Edgar Norenberg, Øienkilen, 1620 Gressvik
155 Må Gunvor	8.0	2.4	1.1	—	—	T	38	—	Sabb	55	5	Arne Pettersen, 1622 Engalsvik
160 Må Eli	6.9	2.2	1.3	—	—	T	31	—	Sabb	62	8	Ole Johansen, 1620 Gressvik
162 Må Agnes	6.6	1.9	.9	—	—	T	47	—	FM	47	4	Robert Skjæloy, 1622 Engalsvik
166 Ms Lysholm	9.4	2.8	1.4	—	—	T	46	—	Sabb	58	6	Haakon Hermansen, 1620 Gressvik
167 Må Kai	6.0	1.9	1.1	—	—	T	63	—	Sabb	63	8	Kjell Pettersen, 1620 Gressvik
170 Mk Brattholm	14.5	4.7	2.3	24	5	T	49	—	Scania	71	230	Anker Grundvig, 1622 Engalsvik
172 Må Gunhild	8.3	2.6	1.2	—	—	T	50	—	Sabb	69	16	Harry Pettersen, 1620 Gressvik
175 Må Elsa	8.2	2.5	1.1	—	—	T	50	—	Færd	50	7	Joh. Paulsen, 1622 Engalsvik
177 Ms Skjæløesund	12.6	4.3	1.9	17	5	T	50	—	Volvo	63	133	Edgar Gundersen, 1620 Gressvik
179 Må Svanen	7.8	2.8	1.3	—	—	T	45	—	Sleipn	64	10	Thorleif Johansen, 1620 Gressvik
180 Må Silvana	8.2	2.5	1.2	—	—	T	51	—	Færd	51	7	John Bjarne Johansen, 1620 Gressvik
186 Må Anne	6.9	1.9	.9	—	—	T	47	—	Sleipn	47	5	Herlof Herlofsen, 1622 Engalsvik
187 Må Nor	8.3	2.0	1.3	—	—	T	39	—	Sleipn	39	7	Kristen Wilhelmsen, 1622 Engalsvik
188 Må Sjøloven	8.5	2.8	1.3	—	—	T	38	—	Sleipn	60	8	A. Akselsen, 1620 Gressvik
191 Må Osheka	8.8	2.5	1.7	—	—	T	60	—	Perkin	66	35	Oskar Ludvigsen, 1642 Saltnes
193 Må Vega	7.2	2.5	1.1	—	—	T	40	—	Sleipn	50	7	Nils Johansen, Hustøs, 1622 Engalsvik
198 Må Måka	10.0	3.1	1.6	—	—	T	57	—	Marna	56	24	Esmar Martinsen, 1640 Råde
199 Mkr Sjøblomsten	8.8	2.8	1.7	—	—	T	61	—	Sleipn	75	68	Arnt Karlsen, 1620 Gressvik
204 Må Liv	8.2	2.5	1.1	—	—	T	52	—	Sabb	52	5	Haldor Hansen, 1622 Engalsvik
206 Må Anne Karin	8.4	2.2	.9	—	—	T	52	—	Sleipn	64	8	Odd A. Arvesen, 1620 Gressvik
211 Må Turi 2	6.0	1.9	1.3	—	—	T	57	—	Sabb	57	8	Henry Basteviken, 1620 Gressvik
217 Mkr Pelten	8.2	2.6	1.3	—	—	T	58	—	Sleipn	45	6	Lars Karlsen, 1620 Gressvik
218 Mkr Terna	9.6	3.1	1.2	7	2	T	78	—	Perkin	77	62	Jens Hansen, Smauget, 1622 Engalsvik
219 Må Havella	7.8	2.5	1.1	—	—	T	59	—	Sabb	58	7	Harald Kjoniksen, 1622 Engalsvik
222 Mkr Toppen	8.8	3.5	1.6	—	—	T	59	—	Sleipn	52	10	G. Thorvaldsen, 1620 Gressvik
231 Må Ravn	8.5	2.8	1.4	—	—	T	59	—	Perkin	77	62	Randulf Mikalsen, 1622 Engalsvik
233 Ms Sonja K.	13.3	4.6	1.9	18	5	T	17	—	Caterp	63	110	Erling Jørgensen mfl, Skjælo, 1622 Engalsvik

Ø-RO Rolvsøy — tilsynsmann: Rudolf Flodin, Dampskipsbryggen 12, 1600 Fredrikstad

For tiden ingen merkepliktige fiskefarkoster.

Ø-R Rygge — tilsynsmann: Eivind Løkken, Moss Tollsted, 1500 Moss

1 Mkr Dønning	11.7	4.4	1.8	16	3	T	53	—	Union	52	30	Herm. Øra & Sønner, 1570 Dilling
2 Mkr Ruggen 2	10.4	3.6	2.0	—	—	T	56	—	Rapp	56	40	P. Pettersen, Norronav. 11, 1510 Høyden
3 Ms Evjesund	14.0	4.9	2.0	21	5	T	66	—	Scania	66	153	Arve Hansen, 1560 Larkollen
4 Må Odin	8.0	2.7	1.3	—	—	T	44	—	Sleipn	47	7	Ivar Storehjel, 1570 Dilling
6 Må Aud	6.9	2.3	.9	—	—	T	67	—	Sleipn	67	8	Karl L. Storehjel, 1570 Dilling
7 Mkr Ekko	11.6	4.6	2.1	19	3	T	54	—	Union	54	30	Arnt Hansen, 1560 Larkollen
9 Må Espen	8.5	2.8	1.3	—	—	T	61	—	BMC	60	52	T. Johansen, Granholdt, 1570 Dilling
10 Må Havsula	6.7	2.2	1.2	—	—	P	70	—	FM	77	31	Reidar Hansen Øra, 1570 Dilling
15 Mkr	6.9	2.3	.9	—	—	P	75	—	Volvo	75	25	Marinius Fjellbakk, 1560 Larkollen
16 Må Håb	7.4	2.3	.8	—	—	T	38	—	Færd	38	5	Søren Grefsrød, 1560 Larkollen
18 Mkr Stoagutten	17.8	5.5	2.4	44	17	T	47	—	Wichm	47	120	Jan Kjørviksen, 1570 Dilling
21 Mkr Trio	11.6	4.8	1.7	19	2	T	63	—	GM	72	114	Gøsta Johansen mfl, 1570 Dilling
25 Må Ati	6.6	2.2	.9	—	—	T	63	—	Motor	—	6	Hartvig Storehjel, 1570 Dilling
40 Må Terna	9.4	3.1	1.3	—	—	T	50	—	Rapp	—	14	Kr. Andersen, 1580 Rygge
41 Må Vega	7.1	2.2	.9	—	—	T	51	—	Sleipn	39	5	Martin Pedersen, 1560 Larkollen

Ø-RD Råde — tilsynsmann: Eivind Løkken, Moss Tollsted, 1500 Moss

2 Må Peremann	6.0	1.7	.6	—	—	T	73	—	Johns	70	25	Julius Steen, 1640 Råde
7 Må Terna	9.1	3.0	1.4	—	—	T	73	—	Merc	62	34	Hans Jensen, Spedalen, 1640 Råde
8 Må Anne Lise	10.8	3.3	1.7	—	—	T	44	—	GM	64	68	Lars Martinsen, 1640 Råde
9 Må Kråkstad	9.1	3.0	1.3	—	—	T	61	—	Bmw	76	50	Per-Arne Karlsen, 1640 Råde
10 Må Ester	9.1	3.1	1.6	—	—	T	60	—	Perkin	64	35	Markus M. Agness, Agnes, 1640 Råde

Ø-S Sarpsborg – Ø-TU Tune

Farkostens nummer art og navn	Lengde	Bredde	Dybde	Tonn		Matr.	Bygge år	Omb. år	Maskin			Eierens (den korresponderende reders) navn og postadresse
				Br.	Nl.				Merke	Byggeår	H.K.	

Ø-S Sarpsborg — tilsynsman: Sven-Jan Johansen, Havnekontoret, 1700 Sarpsborg

For tiden ingen merkepliktige fiskefarkoster.

Ø-SB Skjeberg — tilsynsman: Kristian Lorentzen, Ullerøy, 1745 Skjeberg

1 Må	Aslaug	5.5	1.8	.9	—	—	T	54	—	Sleipn	54	7	Kr.Lorentsen mfl, 1745 Skjeberg
2 Må	Junior	6.3	2.2	1.2	—	—	P	70	—	FM	65	8	Gunnar Helle, 1745 Skjeberg
4 Må		9.4	3.1	1.1	—	—	T	58	—	Perkin	67	86	Jens Fredriksen, 1745 Skjeberg
5 Mkr	Singeløy	12.2	4.3	2.0	13	4	T	44	68	Scania	69	112	Arne Tøgersen, 1745 Skjeberg
6 Må	Magda	8.2	2.6	1.4	—	—	T	56	—	Marna	56	7	T.Krosvik, Døle, 1745 Skjeberg
7 Må	Ingeborg	5.2	1.7	.7	—	—	P	70	—	Mercur	70	7	John Strand, 1745 Skjeberg
8 Må	Marta	8.8	3.0	1.5	—	—	T	39	—	Sleipn	56	10	Kristian Lorentsen mfl, 1745 Skjeberg
9 Ms	Magnhild	9.9	3.5	1.8	—	—	T	10	—	Frem	39	10	Anton Kristiansen, 1745 Skjeberg
12 Må	Liv	7.9	2.4	1.8	—	—	T	54	—	Sabb	57	8	Arthur Nordal, 1745 Skjeberg
26 Må	Kvikk	7.9	2.4	1.2	—	—	T	48	—	Færd	48	7	Kr.Ludviksen, Døle, 1745 Skjeberg
27 Må	Toril	8.2	2.4	1.2	—	—	T	55	—	Sabb	74	22	Reidar Strand, 1745 Skjeberg

Ø-TU Tune — tilsynsman: Sven-Jan Johansen, Havnekontoret, 1700 Sarpsborg

2 Må	Rask.1.	7.8	2.5	1.5	—	—	T	74	—	Sleipn	68	20	M.Nerland, Nye Tinnlundv.15, 1720 Greåker
------	---------	-----	-----	-----	---	---	---	----	---	--------	----	----	---

Rettledningstjenesten i fiskerinæringen:

Kontaktliste for den sentrale og fylkeskommunale oppbygging

Tittel/navn	Postadresse	Telefon nr.
FISKERIDIREKTORATET: ¹⁾		
Statskonsulent Arne Nordset Undervisningskons. Bjørn Myklebust Konsulent Rolv P. Vetvik	Kontoret for rettledningstjeneste og undervisning. Fiskeridirektoratet, Boks 185, 5001 BERGEN	(05) 23 03 00
FISKERISJEFKONTORENE:		
FINNMARK:		
Fiskerisjefen i Finnmark <i>Jan Ingebrigtsen</i> Konsulent Aksel Niska ²⁾ Konsulent Thor Robertsen Kontorass. Turid Karlsen	Boks 267, 9801 VADSØ	(085) 51 761
TROMS:		
Fiskerisjefen i Troms <i>Arild Nylund</i> Konsulent Asbjørn Rasch jr. Konsulent Torbjørn Trondsen Førstekontorfullm. Arnold Iversen Kontorass. Kari Dalsbø	Boks 80, 9001 TROMSØ	(083) 81 572
NORDLAND:		
Fiskerisjefen i Nordland <i>Sven Olsen</i> Fiskeriinspektør Nils Gjerde Førstekontorfullm. Ingrid Helseth Kontorfullm. Torill Utne Skagen	Sjøgata 1, 8000 BODØ	(081) 25 051
TRØNDELAG:		
Fiskerisjefen i Trøndelag <i>Alf Albrigtsen</i> Konsulent Magne Moe Førstesekr. Ole Nilssen Adm. sekr. Inger J. Marken Kontorfullm. Gerd Hatland	Kongensgt. 22, 7000 TRONDHEIM	(075) 26 758 (075) 27 323
MØRE OG ROMSDAL:		
Fiskerisjefen i Møre og Romsdal <i>Peder Ellingvåg</i> Konsulent Oddbjørn Støbakk Kontorass. Liv-Hilde Aasen	Boks 252, 6001 ÅLESUND	(071) 21 023 (071) 22 914
SOGN OG FJORDANE:		
Fiskerisjefen i Sogn og Fjordane <i>Arne Nore³⁾</i> Førstesekr. Harald Daviknes Kontorfullm. Randi Christensen	Boks 205, 6701 MÅLØY	(057) 51 033

¹⁾ Statskonsulenten er p.t. sykepermittert. Terje L. Mægnussen er midlertidig ansatt som konsulent ved kontoret.

²⁾ Perm. 1 år f.o.m. 1. november 1977. Vikar: Steve Wøhni.

³⁾ Perm. 1 år f.o.m. 15. januar 1978. H. Daviknes fungerer p.t. som fiskerisjef, og Karl Olaf Jørgensen som førstesekretær.

Tittel/navn	Postadresse	Telefon nr.
HORDALAND:		
Fiskerisjefen i Hordaland <i>Magne Bjørnerem</i> Førstesekr. Svein Fagerbakke Kontorass. Klara Haukefær	Boks 1928, 5011 BERGEN-NORDNES	(05) 21 50 50
ROGALAND:		
Fiskerisjefen i Rogaland <i>Ola Haaland</i> Konsulent Svein Munkejord Adm.sekr. Karen Osnes	Boks 38, 4251 KOPERVIK	(047) 50 427
SKAGERRAKKYSTEN:		
Fiskerisjefen for Skagerrakkysten <i>Birger Larsen</i> Førstesekr. Tor J. Njerve Kontorass. Wenche Berggren Coward	Tinghuset, 4600 KRISTIANSAND S.	(042) 28 000

Adresseliste for kommunale fiskerirettledere (pr. 31. mai 1978)
(Pr. juni 1978)

Navn	Postnr., Kontorsted	Telefon	Tjenesteområde/kommuner ¹⁾
FINNMARK			
Løkås, Odd	9990 Båtsfjord	(085) 89 587	Båtsfjord, Berlevåg
Sågen, Ivar	Boks 325, 9791 Kjøllefjord	(084) 48 239	Lebesby, Gamvik
Mathisen, Arvid	9690 Havøysund	Havøysund 257	Måsøy
Johansen, John*)	Boks 38, 9601 Hammerfest	(084) 11 253	Hammerfest, Sørøysund, Kvalsund
.*)	9550 Øksfjord	Loppa, Hasvik, Alta
Samuelsen, Erling T.	Boks 244, 9750 Honningsvåg	(084) 72853	Nordkapp, Porsanger
Strige, Gunleif	9950 Vardø	(085) 87 105	Vardø
TROMS			
Jørgensen, Roald M.	Boks 60, 9181 Skjervøy	Skjervøy 276	Skjervøy, Kvæningen, Nordreisa,
Sverdrup, Knut	9060 Lyngseidet	Lyngen, Storfjord, Kåfjord
Myrseth, Albert	9130 Hansnes	Hansnes 18	Karlsøy
Jensen, Fritz N.	Boks 1129, 9001 Tromsø	(083) 85 000, linje 287	Tromsø
Jakobsen, Trygve	9300 Finnsnes	Finnsnes 637	Lenvik, Berg
Johansen, Helge	9380 Gryllefjord	Gryllefjord 47	Torsken, Tranøy
Olsen, Jon	9340 Brøstadbøtn	Brøstadbøtn 66	Dyrøy, Salangen, Sørreisa, Lavangen
Hansen, Johan T.	Boks 199, 9401 Harstad	(082) 61 171	Harstad, Kvæfjord, Bjarkøy, Ibestad, Skånland og Gratangen
NORDLAND			
Rones, Lars	9480 Andenes	Andenes 411	Andøy
Vangen, Ole	8430 Myre	Myre 171	Øksnes
Jensen, Walter Johan	8475 Straumsjøen	Bø 842	Bø
Nilsen, Finn	Boks 67, 8490 Melbu	Melbu 338	Hadsel, Sortland
Johansen, Sverre	8300 Svolvær	Svolvær 881, linje 174	Vågan
Sandbæk, Ragnar	8370 Leknes	Leknes 495	Vestvågøy
Husby, Hans J.S.J.	8390 Reine	(088) 92 240	Moskenes, Flakstad
.*)	8025 Røstlandet	(088) 96 241	Røst
.*)	8020 Værøy	(081) 88 100, linje 200	Værøy
Buschmann, Herulf	8770 Træna	(078) 97 100, linje 5169	Træna, Lurøy
Grande, Håkon	8850 Herøyholmen	(078) 58 100, linje 212	Herøy, Alstahaug, Leirfjord
Torgnes, Paul B.	Boks 142,8901 Brønnøysund	(078) 22 100, linje 681	Brønnøy, Bindal, Vevelstad, Sømna
Paulsen, Roald	8083 Leinesfjord	Leinesfjord 62, linje 28	Steigen, Hamarøy
TRØNDELAG			
Føre, Knut	7900 Rørvik	(077) 92100	Vikna, Nærøy, Leka
Johansen, Arild	7840 Lauvsnes	Lauvsnes 54	Flatanger, Fosnes, Namsos
Lyngedal, Finn	7170 Å i Åfjord	Åfjord 182	Åfjord, Osen, Roan, Ørland, Rissa, Bjugn
Reppe, Guttorm	7271 Svellingen	Dyrvik 17 912	Frøya, Hemne, Hitra, Snillfjord
MØRE OG ROMSDAL			
Holberg, Ingar	6575 Nordvika på Smøla	Innsmøla 41 713	Smøla
.*)	6690 Aure	Aure 203	Aure, Tustna, Halså, Tingvoll
Slettvåg, Arvid	6530 Bruhagen	(073) 13 111	Averøy, Kristiansund, Frei
Hasselø, Svein K.	6440 Elnesvågen	(072) 61 500	Fræna, Eide, Gjemnes, Molde
Rødøy, Erling	6296 Harøy	Steinshamn 138	Sandøy, Midtsund, Aukra
Mork, Jan Petter	6090 Fosnavåg	(071) 86 000, linje 162	Herøy, Ulstein, Hareid
Gulbrandsen, Arne	6084 Larsnes	(071) 88 000, linje 37	Sande, Vanylven
SØGN OG FJORDANE			
Gotteberg, Lars T.	Boks 147,6701 Måløy	(057) 51 451	Vågsøy, Selje
Frøyen, Jon	6910 Bremanger	(057) 47 453	Bremanger, Flora
Wåge, Svein	5980 Hardbakke	103 Hardbakke	Solund, Gulen
Akse, Leif Jørgen	6980 Askvoll	(057) 30 100, linje 193	Askvoll

*) Tiltredelse ikke endelig avgjort

¹⁾ For interkommunale stillinger er kontorkommunen oppført først.

Navn	Postnr., Kontorsted	Telefon	Tjenesteområde/kommune ¹⁾
HORDALAND			
Vorren, Johan E.	5133 Fedje	(05) 36 81 17	Fedje, Masfjorden, Austrheim, Lindås, Radøy, Meland, Askøy, Vaksdal og Bergen
Austevoll, Hans	5490 Storebø	(05) 38 03 00	Austevoll
Innvær, Ragnvald ²⁾	5430 Bremnes	(054) 17 500	Bømlo, Etne, Ølen, Fitjar, Sveio, Stord
ROGALAND			
Røksund, Simon ³⁾	Kaigaten 1, 5500 Haugesund	(047) 23 445	Haugesund, Tysvær, Bokn, Utsira
..... *)	4270 Åkrehamn	(047) 55 100	Karmøy
Kløven, Kjell	Boks 286, 4371 Egersund	(044) 90 694	Eigersund, Hå, Sokndal
SKAGERRAKKYSTEN			
Strømland, Tor	Boks 162, 4401 Flekkefjord	(043) 22 470	Flekkefjord
Flodin, Rudolf	Dampskipsbryggen 12, 1600 Fredrikstad	(032) 17 860	Onsøy, Kråkerøy, Skjeberg, Hvaler

²⁾ Perm. 2 år f.o.m. 15. juli 1976: Vikar Nils Mikkelsen.

³⁾ Perm. inntil 2 år f.o.m. 15 november 1977: Vikar Kjell Arne Larsen.

Merkedistrikter og tilsynsmenn

Merkedistrikt	Distrikts- bokstaver	Tilsynsmannens navn og postadresse	I alt	Dekte farkoster			Åpne
				Av stål	Av tre	Av annet	
Finnmark							
Fylkesbokstav: F.							
Alta	A	Bjarne Nilsen, 9534 Storekorsnes	291	1	49	14	227
Berlevåg	B	Roald Rask, Skånsvikveien 1 A, 9980 Berlevåg	89	3	41	8	37
Båtsfjord	BD	Odd Løkås, 9990 Båtsfjord	112	5	55	6	46
Gamvik	G	Charles Steinvåg, 9975 Gamvik	242	7	44	16	175
Hammerfest	H	John Johnsen, Boks 38, 9601 Hammerfest	75	12	24	5	34
Hasvik	HV	Bjarne Isaksen, 9593 Breivikbotn	104	4	42	7	51
Kvalsund	KD	Ingolf Holmgren, 9620 Kvalsund	159	1	20	6	132
Lebesby	LB	Ivar Sagen, 9790 Kjøllefjord	316	2	65	11	238
Loppa	L	Johan Hansen, 9580 Bergsfjord	239	—	81	3	155
Måsøy	M	Arvid Mathisen, 9690 Havøysund	263	13	96	20	134
Nesseby	N	Ole Johansen, 9815 Nyborg	116	—	12	8	96
Nordkapp	NK	Erling Torger Samuelsen, 9750 Honningsvåg	201	7	86	10	98
Porsanger	P	Sivert A. Eliassen, Boks 90, 9701 Lakselv	128	1	32	2	93
Sør-Varanger	SV	Aksel Ingilæ, 9935 Bugøynes	201	—	31	6	164
Sørøysund	S	John Johnsen, Boks 38, 9601 Hammerfest	188	3	55	14	116
Tana	TN	Henning Olsen, 9846 Smalfjorden	121	—	19	3	99
Vadsø	VS	Sigurd Johnsen, 9800 Vadsø	121	3	45	4	69
Vardø	V	Gunleif Strige, 9950 Vardø	100	3	61	3	33
Fylket i alt			3 066	65	858	146	1 997

Troms

Fylkesbokstav: T.							
Balsfjord	B	Andreas Pettersen, 9052 Tennes	123	1	34	6	82
Berg	BG	Kjell Fredriksen, 9387 Mefjordvær	148	3	33	2	110
Bjarkøy	BK	Petter Andersen, 9426 Bjarkøy	58	1	22	8	27
Dyrøy	D	John Olsen, 9340 Brøstadbotn	69	1	8	3	57
Gratangen	G	Reidar Schelderup, Hilleshamn, 9446 Grovfjord	44	5	6	3	30
Harstad	H	Johan T. Hansen, Boks 199, 9401 Harstad	147	9	72	13	53
Ibestad	I	Ingebrigt Bertheussen, 9450 Hamnvik	50	6	12	1	31
Karlsøy	K	Albert Myrseth, 9130 Hansnes	360	—	70	18	272
Kvæfjord	KF	Stein Eriksen, 9410 Borkenes	86	—	6	2	78
Kvænangen	KN	Alm Boberg, 9098 Jøkelfjord	274	—	42	2	230
Kåfjord	KD	Olaf Myrland, 9070 Olderdalen	168	—	18	3	147
Lavangen	LV	John Olsen, 9340 Brøstadbotn	9	—	2	2	5
Lenvik	LK	Trygve Jakobsen, Boks 152, 9301 Finnsnes	434	7	68	10	349
Lyngen	L	Lindberg Holm, 9060 Lyngseidet	215	1	60	7	147
Målselv	MV	Helge Eide, Navaren, 9220 Moen	32	—	—	—	32
Nordreisa	N	Halfdan Reisersen, 9086 Sørkjosen	119	1	21	4	93
Salangen	SL	John Olsen, 9340 Brøstadbotn	22	—	2	—	20
Skjervøy	S	Roald Jørgensen, Boks 60, 9181 Skjervøy	361	7	50	7	297
Skånland	SK	Hedly Hansen, 9440 Evenskjær	20	—	7	1	12
Storfjord	SD	Edvard Hatteng, 9046 Oteren	22	—	7	—	15
Sørreisa	SA	Sverre Jensen, 9310 Sørreisa	15	2	4	1	8
Torsken	TK	Helge Johansen, Boks 85, 9380 Gryllefjord	167	3	40	8	116
Tranøy	TN	Olaf Sivertsen, 9375 Vangsvik	146	—	27	1	118
Tromsø	T	Frits N. Jensen, Storgt. 85, 9000 Tromsø	992	51	216	45	680
Fylket i alt			4 081	98	827	147	3 009

Nordland

Fylkesbokstav: N							
Alstahaug	AH	Hildor Iversen, 8860 Tjøtta	167	—	39	5	123
Andøy	A	Lars Rones, 9480 Andenes	284	6	68	9	201

Merkedistrikt	Distrikts- bokstaver	Tilsynsmannens navn og postadresse	I alt	Dekte farkoster			Åpne
				Av stål	Av tre	Av annet	
Ballangen	BG	Atle Rolf Dahl, 8543 Kjeldebotn	32	—	8	1	23
Beiarn	BA	Dagfinn Olafsen, 8126 Eggesvik	7	—	3	—	4
Bindal	BL	Albert Kjellsand, 8934 Nordhorsfjord	53	—	14	3	36
Bodø	B	Hans Skog, Ligningskontoret, 8000 Bodø	322	2	105	11	204
Brønnøy	BR	Paul Birger Torgnes, 8900 Brønnøysund	212	4	74	15	119
Bø	BØ	Walther Jensen, 8475 Straumsjøen	231	4	88	16	123
Dønna	DA	Svein Baadstø, 8820 Solfjellsjøen	121	5	23	6	87
Evenes	E	Jens Vikslett, Skår 8535 Tårstad	5	—	2	—	3
Fauske	FE	H. Remmen, 8200 Fauske	21	—	2	1	18
Flakstad	F	Normann Karlsen, 8384 Sund i Lofoten	155	—	101	7	47
Gildeskål	G	Johan Hansen, 8035 Sørrarnøy	273	—	63	6	204
Hadsel	H	Finn Nilsen, 8491 Melbu	276	7	83	10	176
Hamarøy	HM	Ole Hansen, 8290 Skutvik	67	—	28	1	38
Hemnes	HS	Trygve Furuhatt, 8640 Hemnesberget	8	—	4	1	3
Herøy	HR	Håkon Grande, 8850 Herøyholmen	290	3	118	2	167
Leirfjord	LF	Håkon Grande, 8850 Herøyholmen	113	1	12	3	97
Lurøy	L	Ole J. Johannessen, 8766 Lurøy	274	—	84	11	179
Lødingen	LN	Meyer Eliassen, 8550 Lødingen	164	2	47	8	107
Meløy	ME	Reidar Kildal, 8130 Ørnes	305	9	96	13	187
Moskenes	MS	Hans Husby, 8393 Å i Lofoten	176	1	123	6	46
Narvik	N	Einar Knudsen Woll, Framnesveien 105, 8500 Narvik	5	—	4	1	—
Nesna	NA	Olav Forsland, 8724 Saura	74	—	13	3	58
Rana	RA	Ernst Mikalsen, Krokveien 27, 8613 Selfors	47	—	17	2	28
Rødøy	R	Torris Hilstad, 8754 Øresvik	314	—	65	8	241
Røst	RT	Johan Hansen, 8025 Røstlandet	90	—	42	16	32
Saltdal	SL	Cedolf H. Baraa, 8250 Rognan	10	—	4	—	6
Skjerstad	SD	Kåre Johansen, Kvikstad, 8100 Misvær	16	—	5	—	11
Sortland	SO	Ingar Eilertsen, 8410 Sigerfjord	155	2	29	2	122
Steigen	SG	Roald Paulsen, 8033 Leinesfjord	298	—	90	4	204
Sømna	SA	Hans Pettersen, 8923 Sandvåg	49	—	7	5	37
Sørfold	SF	Endre Andorsen, 8220 Røsvik i Salten	111	—	31	4	76
Tjeldsund	TS	Helge Jacobsen, Fjellidal, 9440 Evenskjer	36	1	10	1	24
Træna	TN	Herulf Buschmann, 8770 Træna	68	1	42	1	24
Tysfjord	TF	Olav Skarding, 8285 Hundholmen	106	—	18	2	86
Vefsn	VN	Reidar Utnes, 8650 Mosjøen	30	—	2	—	28
Vega	VA	Hans Kr. Olsen, 8980 Gladstad	186	1	79	8	98
Vestvågøy	VV	Ragnar Sandbæk, 8370 Leknes	398	7	192	19	180
Vevelstad	VS	Eilert P. Vevelstad, 8976 Forvik	42	1	17	2	22
Værøy	VR	Harald Ø. Pedersen, , 8020 Værøy	104	1	68	5	30
Vågan	V	Arild Johansen, 8300 Svolveier	527	8	186	27	306
Øksnes	Ø	Ole Vangen, 8430 Myre	272	10	100	17	145
Fylket i alt			6 494	76	2 206	262	3 950

Nord-Trøndelag

Fylkesbokstaver: NT.

Flatanger	F	Fiskerirettlederen, 7840 Lauvsnes	82	2	13	3	64
Fosnes	FS	Harald Stene, 7815 Seierstad	52	—	4	—	48
Frosta	FA	Leif Jørstad, 7633 Frosta	17	—	6	—	11
Inderøy	I	Johannes Sund, 7670 Sakshaug	12	—	2	—	10
Leka	LA	Harald Haug, 7994 Leka	53	—	14	3	36
Leksvik	LV	Arvid Stavrum, 7120 Leksvik	4	—	1	1	2
Levanger	L	Erling O. Wold, 7600 Levanger	8	—	3	1	4
Mosvik	MV	Erling Olderbakk, 7690 Mosvik	3	—	1	—	2
Namdalseid	NL	Reidar Olsen, 7830 Nord-Statland	15	1	4	—	10
Namsos	N	John Holm, 7800 Namsos	106	—	3	1	102
Nærøy	NR	Aage Bosnes, 7954 Indre Nærøy	197	—	35	5	157
Steinkjer	S	Johannes Sund, 7670 Sakshaug	2	—	—	—	2
Stjørdal	SD	Henning Andersen, 7500 Stjørdal	2	—	—	—	2
Verdal	VL	Sverre Strand, 7650 Verdal	—	—	—	—	—
Verran	VN	Asbjørn Stavrum, 7723 Follafoss	7	—	—	—	7
Vikna	V	Knut Føre, 7900 Rørвик	236	4	81	8	143
Fylket i alt			796	7	167	22	600

Merke-distrikt	Distrikts-bokstaver	Tilsynsmannens navn og postadresse	I alt	Dekte farkoster			Åpne
				Av stål	Av tre	Av annet	
Sør-Trøndelag							
Fylkesbokstaver: ST.							
Agdenes	A	Lars Brevik, 7377 Mølnbukt	71	—	3	—	68
Bjugn	B	Johs. Drilsvik, 7167 Vallersund	80	1	17	—	62
Frøya	F	Ole Nilsen, 7271 Svellingen	420	3	140	44	233
Hemne	HE	Steinar Stamnestrø, 7208 Magerøy	53	1	5	3	44
Hitra	H	Arne Stene, 7230 Kvenvær	215	2	38	4	171
Orkdal	OL	Jens Dahlø, 7300 Orkanger	5	—	—	—	5
Osen	O	Odd Aune, 7747 Vingsand	83	6	23	2	52
Rissa	RS	Petter Larsen, 7100 Rissa	60	—	10	1	49
Roan	R	Ole. A. Terning, 7194 Brandsfjord	58	2	16	2	38
Skaun	SK	John Hammer, 7353 Børsa	5	—	—	—	5
Snillfjord	SI	Jon Langø, 7220 Sundlandet	101	—	12	1	88
Trondheim	T	Karl Strøm, Havnekontoret, 7000 Trondheim	25	—	5	1	19
Ørland	Ø	Asbjørn Pedersen, 7153 Garten	43	—	7	—	36
Åfjord	AA	Finn Lyngedal, 7170 Å i Åfjord	79	2	17	6	54
Fylket i alt			1 298	17	293	64	924

Møre og Romsdal							
Fylkesbokstav: M.							
Aukra	AK	Ole Brennskag, 6420 Aukra	58	4	17	1	36
Aure	AE	Guttorm Reppe, 6690 Aure	227	1	33	4	189
Averøy	AV	Arvid Slettvåg, 6530 Bruhagen	145	10	46	19	70
Eide	EE	Alf Strømsholm, 6494 Vevang	23	6	6	1	10
Frei	FI	Erling Kvalvik, 6520 Rensvik	27	—	9	2	16
Fræna	F	Svein Hasselø, 6440 Elnesvågen	130	17	39	2	72
Giske	G	Andreas K. Synnes, 6040 Vigra	128	30	58	5	35
Gjemnes	GS	John A. Harstad, Blakstad, 6480 Batnfjordsøra	15	—	4	1	10
Halsa	HS	Sverre Gjestad, 6686 Valsøybotn	39	—	1	—	38
Haram	H	Arne P. Farstad, 6292 Kjerstad	103	37	38	1	27
Hareid	HD	Ola Almestad, 6060 Hareid	29	9	8	2	10
Herøy	HØ	Jan P. Mork, 6090 Fosnavåg	268	39	40	25	164
Kristiansund	K	Per Bentz, Politikammeret, 6500 Kristiansund	65	1	18	6	40
Midsund	MD	Knut O. Rakvåg, 6410 Midsund	69	7	19	—	43
Molde	M	Ottar Grøtte, 6400 Molde	27	2	7	4	14
Nesset	N	Martin Vie, 6460 Eidsvåg i Romsdal	17	—	—	—	17
Norddal	NL	Ole J. K. Dalen, 6214 Norddal	—	—	—	—	—
Rauma	RA	Oskar Hovdenes, 6386 Måndalen	13	—	1	—	12
Sande	S	Arne Gulbrandsen, 6084 Larsnes	84	10	28	7	39
Sandøy	SØ	Erling Rødøy, 6296 Harøy	47	9	17	5	16
Skodje	SJ	Oddbjørn Midtliid, 6260 Skodje	10	—	3	—	7
Smøla	SM	Ingar Holberg, 6575 Nordvika	312	11	46	5	250
Stordal	SL	Knut Vinje, 6250 Stordal	17	—	4	—	13
Stranda	ST	Trygve Tryggestad, 6218 Hellesylt	1	—	—	—	1
Sula	SA	Ole Stokke, 6038 Valebukt	67	6	13	3	45
Sunnadal	SU	Sverre Graven, Jordalsgrend, 6600 Sunndalsøra	7	—	1	—	6
Surnadal	SR	Sverre Sjøflot, 6652 Surna	24	—	—	—	24
Sykkylven	SK	Oddbjørn Støbakk, Fiskerisjefens kontor, 6000 Ålesund	13	—	1	1	11
Tingvoll	TV	Arne Storvik, 6670 Øydegard	68	—	3	—	65
Tustna	T	Edv. Dahle, 6592 Leira	101	—	10	—	91
Ulstein	U	Kåre O. Ulstein, 6065 Ulsteinvik	52	4	5	7	36
Vanylven	VN	Helge Sørdal, 6140 Syvde	49	2	7	6	34
Vestnes	VS	Arnliot Solholm, 6390 Vestnes	14	—	5	—	9
Volda	VA	Alfred Meek, 6100 Volda	23	—	10	1	12
Ørskog	ØG	Odmund Aurdal, 6240 Sjøholt	12	—	—	—	12
Ørsta	VD	Johs. R. Sætre, 6170 Vartdal	47	15	4	3	25
Ålesund	A	Oddbjørn Støbakk, Fiskerisjefens kontor, 6000 Ålesund	151	25	32	6	88
Fylket i alt			2 482	245	533	117	1 587

Merkedistrikt	Distrikts- bokstaver	Tilsynsmannens navn og postadresse	I alt	Dekte farkoster			Åpne
				Av stål	Av tre	Av annet	
Sogn og Fjordane							
Fylkesbokstaver: SF.							
Askvoll	A	Leif Jørgen Akse, 6980 Askvoll	226	6	39	1	180
Aurland	AD	Torgeir O. Skjerdal, 5745 Aurland	—	—	—	—	—
Balestrand	BS	Atle Ytrefjord, 5850 Balestrand	9	—	2	—	7
Bremanger	B	Jon Frøyen, 6913 Kalvåg	320	10	52	12	246
Eid	E	Hans Kolseth, 6770 Nordfjordeid	7	—	—	—	7
Fjaler	FL	Atle Andalsvik, 6828 Straumsnes	3	—	—	—	3
Flora	F	Are Svardal, 6900 Florø	234	2	23	12	197
Førde	FD	Knut Grimeland, Halbrendt, 6800 Førde	4	—	—	—	4
Gaular	GR	Olav Nistad, 6813 Bjørsvikstranda	—	—	—	—	—
Gloppen	GP	Jens Johnsen, Nyhagen, 6860 Sandane	8	—	—	—	8
Gulen	G	Asbjørn Underthun, 5966 Eivindvik	118	—	28	3	87
Hyllestad	H	Ivar Sognes, 5940 Leirvik i Sogn	27	—	2	—	25
Høyanger	HØ	Kjell Torvund, 5935 Lavik	10	—	—	1	9
Leikanger	L	Erling Losnedal, 5842 Leikanger	1	—	—	—	1
Luster	LS	Nils Bakken Kjødnes, 5819 Sørheim	—	—	—	—	—
Lærdal	LL	Kåre Hauge, 5890 Lærdal	1	—	—	—	1
Naustdal	N	Harald Skjærli, 6960 Svortevik	14	—	2	—	12
Selje	S	Lars Terje Gotteberg, 6700 Måløy	121	10	21	3	87
Sogndal	SD	K. Ertesvåg, 5800 Sogndal	—	—	—	—	—
Solund	SU	Svein Waage, 5980 Hardbakke	267	2	46	5	214
Vik	VK	Ingvald Røyrvik, Finden, 5860 Vik i Sogn	19	—	—	1	18
Vågsøy	V	Lars Terje Gotteberg, 6700 Måløy	145	29	20	8	88
Fylket i alt			1 534	59	235	46	1 149

Hordaland

Fylkesbokstav: H.

Askøy	A	Torgeir Torgersen, Davanger 5310 Hauglandshella	51	3	23	4	21
Austevoll	AV	Hans Austevoll, 5490 Storebø	242	31	28	35	148
Austrheim	AM	Hilmar Kvernøy, 5153 Fønnes	28	3	9	3	13
Bergen	BN	Ragnar Johannessen, Fiskeridirektoratet, 5000 Bergen	31	4	8	7	12
Bømlo	B	Ragnvald Innvær, 5430 Bremnes	262	11	54	16	181
Eidfjord	EF	Halvdan Herland, 5783 Eidfjord	—	—	—	—	—
Etne	E	Oddvar Aashein, 5590 Etne	27	—	4	—	23
Fedje	FE	Johan E. Vorren, 5133 Fedje	65	1	11	—	53
Fitjar	FJ	Magnus Alfsvåg, 5419 Fitjar	71	1	8	3	59
Fjell	F	Georg Lokøy, 5350 Brattholmen	111	7	11	18	75
Fusa	FS	Magnus Vik, 5673 Strandvik	31	1	11	—	19
Granvin	G	Hans J. Mæland, 5736 Granvin	—	—	—	—	—
Jondal	J	Ole Eide, 5790 Jondal	1	—	1	—	—
Kvam	KM	Kåre Handegård, 5610 Øystese	8	1	1	2	4
Kvinnherad	K	Eirik M. Eide, 5455 Halsnøy Kloster	78	—	22	1	55
Lindås	L	Hans Johnsen, 5186 Austfjordgrend	36	1	7	3	26
Masfjorden	MF	Johs. Helland, 5190 Risnes	17	—	2	—	15
Meland	ML	Oskar Landsvik, 5115 Landsvik	5	1	2	—	2
Modalen	MD	Ragnar J. Mostraum, 5173 Nottveit	—	—	—	—	—
Odda	OA	Olav B. Hagen, Røldal-Haukeliveien 82, 5750 Odda	1	—	—	—	1
Os	O	Lars Kristiansen, 5200 Os	63	5	16	7	35
Osterøy	OR	Magnus Hjellvik, 5240 Valestrandsfossen	7	—	1	—	6
Radøy	R	Karl Marøy, 5126 Marøy	15	—	5	1	9
Samnanger	SR	Olav V. Holmefjord, 5650 Tysse	19	—	3	—	16
Stord	SD	Laurits Larsen, Lønningsåsen, 5400 Stord	8	1	3	1	3
Sund	S	Olav Drønen, 5386 Glesvær	155	9	12	17	117
Sveio	SO	Abraham Hovda, 5525 Tjernagel	64	—	7	—	57
Tysnes	T	Arne Økland, 5685 Uggdalseidet	28	—	5	1	22
Ullensvang	U	Valter Osmo, 5780 Kinsarvik	—	—	—	—	—
Ulvik	UK	Lars S. Vambheim, 5730 Ulvik i Hardanger	—	—	—	—	—

Merkedistrikt	Distrikts- bokstaver	Tilsynsmannens navn og postadresse	I alt	Dekte farkoster			Åpne
				Av stål	Av tre	Av annet	
Vaksdal	V	Jakob Østrem, 5290 Stammeshella	4	—	—	—	4
Ølen	Ø	Lars Austli, 5580 Ølen	21	—	2	—	19
Øygarden	ØN	Johannes Ant. Rong, 5348 Rong	235	7	40	15	173
Fylket i alt			1 684	86	296	134	1 168

Rogaland

Fylkesbokstaver: R.

Bokn	B	Einar Vatnaland, 4290 Føresvik	45	—	8	3	34
Eigersund	ES	Kjell Kløven, 4370 Eigersund	157	3	25	5	124
Finnøy	F	Gunnar Foldøy, 4160 Judaberg	78	—	7	—	71
Forsand	FD	Reinert Høllesli, 4110 Forsand	15	—	1	—	14
Gjesdal	G	Vigleik Eide, 4330 Ålgard	—	—	—	—	—
Haugesund	H	Simon Røksund, Norheim, 5500 Haugesund	39	1	5	1	32
Hjelmeland	HM	John Børve, 4132 Hundsnes	30	—	—	1	29
Hå	HA	Tarald Nygård, 4364 Sirevåg	38	3	6	—	29
Karmøy	K	Fiskerirettderen, 4270 Åkerøhamn	346	39	103	21	183
Klepp	KP	Øystein Reve, 4060 Kleppe	11	—	—	2	9
Kvitsøy	KV	Karsten Håland, 4090 Kvitsøy	61	1	13	—	47
Randaberg	RB	Ingvald Viste, 4070 Randaberg	16	—	—	—	16
Rennesøy	R	Svein Hodnefjell, 4156 Mosterøy	67	—	3	2	62
Sandnes	SS	Bert Taarland, Hana, 4300 Sandnes	26	—	4	—	22
Sauda	SA	Jon Helle, 4200 Sauda	1	—	—	—	1
Sokndal	SK	Jan Bendiksen, 4380 Hauge i Dalane	68	—	11	—	57
Sola	SO	Audun Nilsen, 4056 Tananger	31	—	4	—	27
Stavanger	S	Olav Landsnes, Rogaland Fiskarlag, 4000 Stavanger	89	2	20	—	67
Strand	ST	Jan Langvik, 4120 Tau	47	—	8	1	38
Suldal	SD	Bjørn Bøen, 4140 Erfjord	35	—	6	1	28
Tysvær	TV	Trygve Baustad, 5570 Grindafjord	91	5	10	2	74
Utsira	U	Elling Valnumsen, 5515 Utsira	48	1	14	2	31
Vindafjord	V	Johan Krokedal, 4210 Vikedal	37	—	—	—	37
Fylket i alt			1 376	55	248	41	1 032

Vest-Agder

Fylkesbokstaver: VA.

Farsund	FS	Sverre Holmesland, 4550 Farsund	85	—	12	2	71
Flekkefjord	F	Tor Strømliand, 4400 Flekkefjord	211	1	37	—	173
Kristiansand	K	Thomas Pedersen, 4636 Flekkerøy	220	—	33	—	187
Kvinesdal	KL	Gabriel Hansen, 4485 Feda	2	—	1	—	1
Lindesnes	LS	Abraham A. Waage, 4512 Lindesnes	100	—	11	—	89
Lyngdal	LD	Ole Pedersen, 4586 Korshamn	64	—	8	—	56
Mandal	M	Andreas Aas, Harkmark, 4500 Mandal	81	—	9	—	72
Søgne	S	Ragnvald Grummedal, 4633 Høllen	82	—	11	1	70
Fylket i alt			845	1	122	3	719

Aust-Agder

Fylkesbokstaver: AA.

Arendal	A	Harald Pedersen, 4800 Arendal	—	—	—	—	—
Grimstad	G	Odd Kvalø Pettersen, Hesnesøy 4890 Grimstad	45	2	5	1	37
Hisøy	HS	Andreas Andersen, Gjervoldsøyv. 9, Hisøy 4800 Arendal	19	—	2	1	16
Lillesand	L	Anders Thorsen, 4782 Åkerøy	109	—	14	—	95
Moland	M	Olaf Karlsen, 4813 Narestø	19	—	1	—	18
Risør	R	John Espevik Svendsen, Havnekontoret, 4950 Risør	46	—	4	—	42
Tromøy	TØ	Arnt Mortensen, Sandum, Tromøy, 4800 Arendal	40	—	4	—	36

Merkedistrikt	Distrikts- bokstaver	Tilsynsmannens navn og postadresse	I alt	Dekte farkoster			Åpne
				Av stål	Av tre	Av annet	
Tvedestrand	T	Arne L. Olsen, 4913 Dypvåg	49	—	3	—	46
Øyestad	Ø	Karl Karlsen, Natvig, 4800 Arendal	3	—	—	—	3
Fylket i alt			330	2	33	2	293

Telemark

Fylkesbokstaver: TK.

Bamble	BL	Bjarne Stamland, 3970 Langesund	60	—	17	1	42
Kragerø	K	Henry Normann Olsen, 3780 Skåtøy	99	—	7	1	91
Porsgrunn	P	Thorbjørn Hansen, Setre, 3950 Brevik	22	—	4	—	18
Fylket i alt			181	—	28	2	151

Vestfold

Fylkesbokstav: V.

Borre	BR	Aksel Brevik, Tveiteveien 9, 3195 Borre	—	—	—	—	—
Brunlanes	B	Johs. Ståpnes, Brunlanes Lensmannskontor, 3250 Larvik	60	—	11	—	49
Holmestrand	HS	Arne Smith Johansen, 3080 Holmestrand	6	1	1	—	4
Horten	H	Rasmus Drønen, Martin Rønnesgt. 1, 3190 Horten	3	—	1	—	2
Larvik	L	Leif V. Christiansen, 3250 Larvik	1	—	—	—	1
Nøtterøy	N	Yngvar Gretland, 3100 Tønsberg	30	—	3	2	25
Sande	SD	Gunnar Grønsand, 3070 Sande i Vestfold	7	—	3	—	4
Sandefjord	S	Arnt Fåvin, Langeby, 3200 Sandefjord	19	—	6	—	13
Sem	SM	Yngvar Gretland, 3100 Tønsberg	9	—	2	—	7
Stavern	SR	Henry Charlesen, Joh, Ohlsensgt. 11, 3290 Stavern	8	—	1	—	7
Stokke	SK	H. Bergan Hansen, 3160 Stokke	—	—	—	—	—
Tjølling	TL	Arne A. Arnesen, Kaupangruta 10, 3250 Larvik	32	—	4	—	28
Tjøme	TM	Jan Erik Heimdal, Sundene, 3145 Tjøme	36	—	7	1	28
Tønsberg	T	Yngvar Gretland, 3100 Tønsberg	2	—	1	—	1
Våle	V	Arne Kleven, 3080 Holmestrand	—	—	—	—	—
Fylket i alt			213	1	40	3	169

Buskerud

Fylkesboksstaver: BD.

Drammen	D	Reidar Lyngaas, 3000 Drammen	—	—	—	—	—
Hurum	H	Gunnar Myrvold, 3490 Klokkarstua	20	—	7	—	13
Røyken	R	Per Grundvik, 3478 Nærnes	8	—	6	—	2
Fylket i alt			28	—	13	—	15

Akershus

Fylkesbokstav: A.

Asker	AS	Olaf Johansen, Krillåsv. 33, 1392 Vettre	8	—	4	—	4
Bærum	B	Hans Petter Olsen, Framnesveien 3, 1335 Snarøya	3	—	1	—	2
Frogn	F	John Aaslund, Knardalstrand, 1460 Spro	9	—	6	—	3
Nesodden	N	Øivind Kristensen, Lagveien, 1450 Nesoddtangen	5	—	1	—	4
Oppegård	O	Ernst Aas, Fiskeridepartementet, Oslo-Dep	2	—	1	—	1
Vestby	V	Oddvar Brevik, 1550 Son	5	—	3	—	2
Fylket i alt			32	—	16	—	16

Oslo

Fylkesbokstav: O.

Oslo	O	Ernst Aas, Fiskeridepartementet, Oslo-Dep.	18	1	1	1	15
Fylket i alt			18	1	1	1	15

Merkedistrikt	Distrikts- bokstaver	Tilsynsmannens navn og postadresse	I alt	Dekte farkoster			Åpne
				Av stål	Av tre	Av annet	
Østfold							
Fylkesbokstav: Ø.							
Borge	BO	Rudolf Flodin, Dampskipsbryggen 12, 1600 Fredrikstad	2	—	1	—	1
Fredrikstad	F	Rudolf Flodin, Dampskipsbryggen 12, 1600 Fredrikstad	4	—	1	1	2
Halden	HD	Rudolf Flodin, Dampskipsbryggen 12, 1600 Fredrikstad	6	—	1	1	4
Hvaler	H	H. E. W. Johannessen, Hvaler Sparebank, 1680 Skjærhallen	146	—	40	3	103
Kråkerøy	K	K. M. Johnsen, Glemmen/Kråkerøy Lensmannsk., 1600 Fredrikstad	16	—	4	2	10
Moss	M	Henry A. Hvalgård, Havnekontoret, 1500 Moss	1	—	—	—	1
Onsøy	O	Rudolf Flodin, Dampskipsbryggen 12, 1600 Fredrikstad	131	—	33	5	93
Rolvsøy	RO	Rudolf Flodin, Dampskipsbryggen 12, 1600 Fredrikstad	—	—	—	—	—
Rygge	R	Eivind Løkken, Moss Tollsted, 1500 Moss	15	—	6	1	8
Råde	RD	Eivind Løkken, Moss Tollsted, 1500 Moss	5	—	—	—	5
Sarpsborg	S	Sven-Jan Johansen, Havnekontoret, 1700 Sarpsborg	—	—	—	—	—
Skjeberg	SB	Kristian Lorentzen, Ullerøy, 1745 Skjeberg	11	—	2	—	9
Tune	TU	Sven-Jan Johansen, Havnekontoret, 1700 Sarpsborg	1	—	—	—	1
Fylket i alt			338	—	88	13	237

Lov

om registrering og merking av fiskefartøyer av 5. desember 1917.

Med lovendring av 29. oktober 1948 og 26. juni 1953.

§ 1. Fartøyer og baater som brukes til fiske eller fangst, skal indføres i et register over merkepliktige norske fiskefarkoster og merkes overensstemmende med denne lov uten hensyn til forskriftene i lov om Registrering av Skibe av 4. mai 1901 (jfr. tillægslov av 14. juli 1909).

Merkepligten omfatter ogsaa de til farkostene hørende fangst- og fiskebaater.

§ 2. Registeret og merkeplikten skal omfatte følgende fartøyer og båter som brukes til ervervsmessig fiske eller til fangst ved norskekysten og i nordlige farvann:

1. Alle dekkede fartøyer.
2. Alle åpne baater med mekanisk framdriftsmiddel.
3. Andre åpne båter — seksårede og mindre baater unntatt — som deltar i fiske hvor det er opprettet ekstraordinært politioppsyn.

med ervervsmessig fiske forstås at vedkommende bruker av fartøy eller baat har fiske til leveveg alene eller sammen med annen næring.

Kongen bestemmer om nærværende lovs bestemmelser under visse fiskerier skal omfatte også andre grupper av farkoster enn dem som er nevnt i denne paragraf.

§ 3. Registeret over merkepliktige norske fiskefarkoster føres for hele riket av Fiskeridirektøren paa grundlag av distriktsregistre.

Distriktsregistrene føres for hvert merkedistrikt av tilsynsmænd, som antages av vedkommende regjeringsdepartement. Hver by- eller herredskommune utgjør et merkedistrikt.

Vedkommende regjeringsdepartement fastsætter forskrifter om registrenes indhold m.v. og utfærdiger instruks for tilsynsmændene.

§ 4. Farkosten anmeldes til tilsynsmanden paa hjemstedet.

En farkosts hjemsted efter denne lov er den anmeldelsespligtiges bosted eller hvis der er flere anmeldelsespliktige, bostedet for en av disse efter deres eget valg.

Anmeldelsen kan ske mundtlig eller skriftlig, og skal indeholde de oplysninger, som er nødvendige for registreringen og utfærdigelsen av merkebrevet. Sker den skriftlig, skal den være avfattet efter en av vedkommende regjeringsdepartement utfærdiget formular, som faaes hos tilsynsmændene.

§ 5. Anmeldelsespligten paahviler farkostens eier eller ved partrederi den bestyrende reder, er ingen saadan valgt, paahviler den samtlige parteiere. Tilhører farkosten andet selskap, paahviler anmeldelsespligten de fuldt ansvarlige medlemmer av selskapet, om dette er et ansvarlig selskap, et kommandit-selskøp eller kommanditaktieselskøp, og ellers selskapets betyrelse.

Anmeldelsespligten omfatter den første anmeldelse samt enhver forandring med hensyn til farkosten ved salg, flytning fra distriktet, større ombygging, forlis eller lignende.

Ved farkostens flytning fra distriktet utgaar den av dettes og indføres i det nye distrikts register.

Eiere og brukere av fartøyer og baater som nevnt i § 2 er forpliktet til, når vedkommende tilsynsmann ber om det, å gi denne de nødvendige opplysninger til bedømmelse av om registreringsplikt foreligger og for å få med i registeret de oppgaver som dette efter gjeldende bestemmelser skal inneholde (jfr. § 3, siste ledd).

§ 6. Naar indmeldt farkost er indført i distriktsre-

gisteret, blir den av tilsynsmannen tildelt et merke, som bestaar av hjemstedets distriktsmerke og farkostens løpenummer.

Distriktsmerkene fastsættes av vedkommende regjeringsdepartement og skal bestaa av bokstaver, som betegner vedkommende amt og herred (eller by).

De i § 1, sidste led, nævnte fiskebaater faar samme distriktsmerke og løpenummer som hovedfarkosten, med tillæg av et tal, som angir deres rækkefølge inden hovedfarkostens baater.

Om registreringen utsteder tilsynsmanden en bevidnelse — merkebrev — etter en formular som utfærdiges av vedkommende regjeringsdepartementet. Merkebrevet skal indeholde oplysning om farkostens merke, art, takling, størrelse og hjemsted, eierens navn og bosted samt forøvrig, hvad der maatte bli bestemt av vedkommende regjeringsdepartement.

§ 7. Ved anmeldelse av farkostens flytning til andet merkedistrikt har den anmeldelsespliktige at indsende merkebrevet til tilsynsmanden paa dens tidligere hjemsted, ledsaget av oplysninger om flytningen.

Etterat tilsynsmanden har utslettet farkosten av registeret, sender han merkebrevet med de mottagne oplysninger om flytningen til tilsynsmanden paa farkostens nye hjemsted, hvor den registreres og nyt merkebrev utfærdiges.

Også ved anmeldelse av andre forandringer (§ 5, 2det ledd) blir merkebrevet at indsende til beriktigelse.

§ 8. Det merke, som i merkebrevet er tildelt en farkost, skal anbringes iøinefaldende og tydelig paa hver side av farkostens forskib, med hvite bokstaver paa sort bund.

Den (eller de), som efter § 5 har anmeldelsesplikt, skal besørge merket paamalt og ha ansvaret for, at det til enhver tid holdes vedlike i klar og tydelig stand.

Kongen kan bestemme, at farkostens merke under visse fiskerier eller i bestemte farvand ogsaa skal anbringes paa seil eller fiskeredskaper.

Nærmere bestemmelser om merkens anbringelse, størrelse, utseende m.v. utfærdiges av vedkommende regjeringsdepartement.

§ 9. De farkoster som gaar ind under denne lov, maa hverken paa skrog eller seil føre navn, bokstaver, eller tal, som strider mot denne eller anden gjeldende lov.

§ 10. Det er forbudt at utslette, forandre, ukjendeliggjøre, tildække eller ved hvilket som helst middel skjule de paa skrog eller seil i medhold av gjældende lov anbragte merker.

§ 11. Naar farkost, som er merkepliktig efter denne lov, deltar i fiske hvor ekstraordinært opsyn er anordnet efter de gjeldende fiskerilove, træder de i denne lov fastsatte merker i stedet for de merker, som er anordnet i de nævnte fiskerilove.

Hvor disse love indeholder bestemmelser om merkes utlevering, tilbakelevering eller ombytning ved flytning under fisket, kommer disse bestemmelser ikke til anvendelse, men farkostens fører skal straks melde sig til opsynet. I tilfælde av flytning skal han melde sig baade paa det sted, han fraflytter og paa det nye sted.

§ 12. Vedkommende regjeringsdepartement kan bestemme, at der under visse fiskerier, hvor ekstraordinært opsyn er anordnet, skal brukes løse tillægsmerker ved siden av de i denne lov anordnede faste merker. Departementet træffer i saa fald bestemmelse om tillægsmerkens utseende og anbringelse, men forøvrig kommer de gjeldende fiskeriloves bestemmelser om baatmerker til anvendelse paa dem.

§ 13. Naar lodsartøier og smaabaater (seksaarede og mindre baater) i henhold til §§ 1 og 2 a deltar i fiske, hvor ekstraordinært politiopsyn er anordnet, uten at være merket efter denne lov, skal de være merket med løse baatmerker saaledes som de gjeldende fiskerilove fastsætter.

§ 14. Tilsynet med nærværende lovs overholdelse, paahviler politiet, toldvæsenet, havnepoliti, tilsynsmændene samt fiskeriopsynet.

§ 15. Den, som driver fiske med merkepliktig farkost, uten at den er merket saaledes som foreskrevet i denne lov, eller paa anden maate forser sig mot loven eller de forskrifter, som er utfærdiget i medhold av den, straffes med bøter.

§ 16. Denne lov træder i kraft fra den tid, Kongen bestemmer.

Ved lov av 14. juni 1968 har § 8, siste ledd fått følgende tillegg:

«Departementet kan ogsaa bestemme at det i stedet for påmalte merker kan nyttes refleksmerker, som festes på fartøyet.» Denne lov trer i kraft fra den tid Kongen bestemmer.

Regler for merking m.v. av fiske- og fangstfarkoster.

Fastsatt av Fiskeridepartementet 22. februar 1950.

§ 1.

De merkepliktige fiskefarkoster skal merkes i samsvarende med reglene for en av følgende klasser (se § 3):

KLASSE 1 som omfatter alle dekkete farkoster på 25 tonn brutto drektighet og derover.

KLASSE 2 som omfatter alle dekkete farkoster av 30 fots lengde og derover, men under 25 tonn brutto drektighet.

KLASSE 3 som omfatter alle dekkete farkoster under 30 fots lengde og åpne båter.

Med farkostens lengde menes her lengden fra forkant av forstavnen til akterkant av øverste ende av akterstavnen.

§ 2.

Alle merker skal males klart og tydelig med hvit maling på sort bunn. Den sorte bunnfarge plasseres så høyt oppe som mulig.

Merket skal settes på begge sider av forskipet, med unntakelse av det foreskrevne tilleggstill eller båtnummer for fiske- og fangstbåter (jfr. lovens § 6, 3. ledd) som settes på begge sider i nærheten av akterstavnen.

Bokstavene i merket plasseres slik at fylkesbokstaven(e) står foran og herreds- (by)- bokstaven(e) står etter nummertallet (distriktsnummeret).

Hvor merket ikke kan males og sees tydelig på grunn av ujamnheter i skipssiden skal disse ujamnheter utfylles.

På sortmalte farkoster skal bokstavene i merket settes på samme sted og i samme forhold til hverandre som når særskilt bunnfarge er påmalt.

§ 3.

Størrelsen av bokstaver og tall i merket og den sorte bunnfarge er fastsatt således (se § 1):

KLASSE 1.

- A. Den sorte bunnfarge skal være 65 cm høy og lengden skal være slik at den rekker en bokstavbredde (27 cm) foran første og etter siste bokstav.
- B. Høyden av bokstaver og tall skal være 45 cm.
- C. Bredden av bokstaver og tall – bokstavene I og M og tallet 1 unntatt – skal være lik $\frac{3}{5}$ av bokstavhøyden (27 cm). Hvor bokstav I og (eller) tallet 1 brukes skal bredden av disse være 6 cm. Hvor bokstav M forekommer skal bredden av denne være lik $\frac{4}{5}$ av bokstavhøyden (36 cm).
- D. Tykkelsen av bokstaver og tall (fargebredden) skal være 6 cm.
- E. Avstanden mellom bokstaver innbyrdes og mellom tall innbyrdes skal være den dobbelte (12 cm) av bokstavens tykkelse (fargebredde).
- F. Mellom bokstaver og tall skal anbringes en hvit firkant som skilletegn. Denne firkant skal ha samme høyde og bredde som bokstavtykkelsen (6 cm) og avstanden til firkanten fra det foregående og etterfølgende siffer skal være den dobbelte (12 cm) av bokstavtykkelsen.

KLASSE 2.

- A. Den sorte bunnfarge skal være 37 cm høy og lengden skal være slik at den rekker en bokstavbredde (15 cm) foran første og etter siste bokstav. Den sorte bunnfarge der båtnummeret settes (jfr. § 2) skal rekke en halv bokstavbredde foran og etter nummeret.

- B. Høyden av bokstaver og tall skal være 25 cm.
- C. Bredden av bokstaver og tall – bokstavene I og M og tallet 1 unntatt – skal være lik $\frac{3}{5}$ av bokstavhøyden (15 cm). Hvor bokstav I og (eller) tallet 1 brukes skal bredden av disse være 4 cm. Brukes bokstav M skal bredden av denne være lik $\frac{4}{5}$ av bokstavhøyden (20 cm).
- D. Tykkelsen av bokstaver og tall (fargebredden) skal være 4 cm.
- E. Avstanden mellom bokstaver innbyrdes og mellom tall innbyrdes skal være den dobbelte (8 cm) av bokstavens tykkelse (fargebredde).
- F. Mellom bokstaver og tall skal anbringes en hvit firkant som skilletegn. Denne firkant skal ha samme høyde og bredde som bokstavtykkelsen (4 cm), og avstanden til firkanten fra det foregående og etterfølgende siffer skal være det dobbelte (8 cm) av bokstavtykkelsen.

KLASSE 3.

- A. Den sorte bunnfarge skal være 23 cm høy og lengden skal være slik at den rekker en bokstavbredde (9 vm) foran første og etter siste bokstav.
- B. Høyden av bokstaver og tall skal være 15 cm.
- C. Bredden av bokstaver og tall – bokstavene I og M og tallet 1 unntatt – skal være $\frac{3}{5}$ av bokstavhøyden (9 cm). Hvor bokstav I og (eller) tallet 1 brukes skal bredden av disse være 2,5 cm. Brukes bokstav M skal bredden av denne være lik $\frac{4}{5}$ av bokstavhøyden (12 cm).
- D. Tykkelsen av bokstaver og tall (fargebredden) skal være 2,5 cm.
- E. Avstanden mellom bokstaver innbyrdes og mellom tall innbyrdes skal være den dobbelste (5 cm) av bokstavens tykkelse (fargebredde).
- F. Mellom bokstaver og tall skal anbringes en hvit firkant som skilletegn. Denne firkant skal ha samme høyde og bredde som bokstavtykkelsen (2,5 cm) og avstanden til firkanten fra det foregående og etterfølgende siffer skal være det dobbelt (5 cm) av bokstavtykkelsen.

Tilleggstallet, eller båtnummeret for fiske- og fangstbåter, skal være av 2. klasses størrelse.

§ 4.

Før eieren av farkosten (den anmeldelsespliktige se lovens § 5) kan få utlevert merkebrev ved anmeldelsen må alle spørsmål i det fastsatte anmeldelseskjema være besvart.

§ 5.

Føres farkosten ved flytning, salg eller annen overdragelse til nytt merkedistrikt, skal anmeldelsen om dette straks skje til tilsynsmann i det gamle distrikt slik som foreskrevet i lovens § 7.

Melding om flytning sendes også til tilsynsmannen i det nye merkedistrikt. Denne fører farkosten inn i distriktsregisteret og gir den nytt merke og utferdiger nytt merkebrev så snart flytningsdokumenter og det eldre merkebrev kommer inn fra tilsynsmannen i det gamle merkedistrikt. Farkosten beholder sitt gamle merke inntil det nye er påmalt.

Såfremt herredsdeling gjør ommerking av fiskefarkoster ønskelig, kan Fiskeridirektøren påby slik ommerking.

§ 6.

Skifter farkosten eier eller heimstad innen distriktet, beholder den sitt tidligere distriktsmerke, men merkebrevet skal straks sendes inn til tilsynsmannen til påtegning om endringen. Likeledes skal merkebrevet sendes inn til påtegning om endringer i tilfelle av større ombygning, forlis, navneskifte eller lignende.

Fra bestemmelsen i første ledd om at farkost som skifter eier eller heimstad innen distriktet skal beholde sitt tidligere distriktsmerke, kan Fiskeridirektøren dispensere.

§ 7.

Merkenes påmaling besørges og bekostes av farkostens eier.

§ 8.

Den som unnlater å følge disse regler, straffes med bøter (jfr. lovens § 15).

Anvendelse av løse tilleggsmarker ved siden av registreringsmerkene under Lofotfisket.

Den 27. oktober 1921 har Fiskeridepartementet i medhold av § 12 i lov av 5. desember 1917 om registrering og merking av fiskefartøyer m.v. bestemt, at løse tilleggsmarker inntil videre skal nyttes av alle fartøyer som deltar i Lofotfisket.

Som tilleggsmarker skal nyttes ett bokstav, nemlig det tidligere værbokstav.

Ved en farkosts flytning fra et vær til et annet, skal tilleggsmarket (distriktsmerket) ombyttes. Tilleggs-

merket skal nyttes både på hovedfarkosten og på fangstbåtene.

Merket skal anbringes like under registreringsmerket. Er fartøyet av jern eller stål skal tilleggsmarket anbringes på et annet synbart sted.

Den 1. februar 1922 har Fiskeridepartementet samtykket i at de forannevnte løse tilleggsmarker under Lofotfisket for doryenes vedkommende, skal anbringes på doryenes speil.

Regler for merkers påmaling (ved sjablon)

Utferdiget av Fiskeridirektøren.

Merkelovens tilsynsmenn får til utdeling sjabloner for bokstaver og tall, som skal nyttes av farkosteierne under påmalingen av merket på farkostene. Disse skal tjene som mønster og har sin bestemte bredde, for at tall og bokstaver skal få den tilbørlige avstand fra hverandre. Sjablonenes høyde tilsvarer høyden på den sorte bunnfarge. Eierne skal snarest mulig etter mottakelsen av merket besørge dette malt på farkosten.

Først oppmåles det sorte bunnfelt i riktig størrelse. Det skal være så langt at det rekker en **bokstavbredde** foran første og etter siste bokstav i merket. Derpå utfylles mulige ujamnheter i skipssiden, hvorefter den sorte bunnfarge påmales med tilstrekkelig mange strøk.

Av etterfølgende tabell med merknader kan en finne ut mål for størrelsen av det sorte bunnfelt for de forskjellige merkestørrelser.

I merke sammensatt av	skal størrelsen av det sorte bunnfelt være:					
	1. klasse		2. klasse		3. klasse	
	langt/m	høyt/m	langt/m	høyt/m	langt/m	høyt/m
To bokstaver og ett tall =	1,95	0,65	1,15	0,37	0,70	0,23
To bokstaver og to tall =	2,34	0,65	1,38	0,37	0,84	0,23
To bokstaver og tre tall =	2,73	0,65	1,61	0,37	0,98	0,23
Tre bokstaver og ett tall =	2,34	0,65	1,38	0,37	0,84	0,23
Tre bokstaver og to tall =	2,73	0,65	1,61	0,37	0,98	0,23
Tre bokstaver og tre tall =	3,12	0,65	1,84	0,37	1,12	0,23
Fire bokstaver og ett tall =	2,73	0,65	1,61	0,37	0,98	0,23
Fire bokstaver og to tall =	3,12	0,65	1,84	0,37	1,12	0,23
Fire bokstaver og tre tall =	3,51	0,65	2,07	0,37	1,26	0,23

BEMERK. Den foran anførte lengde passer ikke i merke, hvor bokstaven I og M og tallet 1 forekommer. Bokstaven I og tallet 1 reduserer lengden med 21 cm i 1. klasse, 11 cm i 2. klasse og 6,5 cm i 3. klasse. Bokstav M derimot medfører et tillegg til foran anførte lengde av 9 cm i 1., 5 cm i 2. og 3 cm i 3. klasse.

Når bunnfargen er godt tørret legges sjablonene kant i kant unntatt foran og etter nummertallet, hvor

der – til skille mellom bokstav og tall – gjøres et mellomrom mellom sjablonenes kanter så stort som 3 ganger vedkommende bokstavs tykkelse (fargebredde) i hvilket mellomrom anbringes en hvit firkant som skilletegn, plasert som vist på fig. 1 (jfr. de av departementet fastsatte «Regler for merking m.v.» § 3).

Pass på at bokstaver og tall bringes i riktig rekkefølge og at fylkesbokstaven(e) anbringes **foran** og herreds- (by-) bokstaven(e) etter nummertallet. (Jfr. § 2 i «Regler for merking m.v.»).

Derpå avmerkes med en syl eller lignende samtlige bokstaver og tall gjennom papiret, så at merket kan ses på skroget, papiret fjernes, hvorefter de således avmerkete bokstaver og tall samt skilletegn males på med hvit maling. Det hvite maling bør

overmales minst 2 ganger, så at ikke den sorte bunnfarge skal skinne igjennom, og slik at merket kan fremtre i full tydelighet

Båtnummeret på fiske- og fangstbåter plasseres akter på båten som fig. 3 viser, med samme fram-

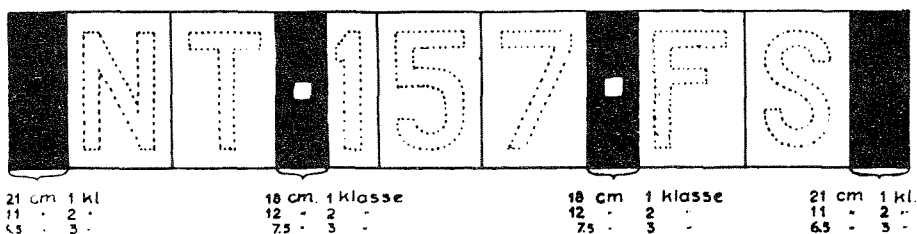

Fig. 1. Eksempel på oppstilling av sjablonene og plassering av skilletegnet på det sorte bunnfelt som er bestemt for merket, (den sorte bunnfarge).

gangsmåte ved hjelp av sjablon overensstemmende med § 2, i «Regler for merking m.v. av fiske- og fangstfarkoster».

Om merkets påmaling og vedlikehold, vises til bestemmelsen i lovens § 8, jfr. §§ 7 og 8 i de av departementet fastsatte «Regler for merking m.v.».

Bemerk avstanden mellom sjablonene på ovenstående tegning og størrelse av de sorte felt foran første og bak siste sjablon.

Etterstående figurer viser eksempler på hvordan merket anbringes.

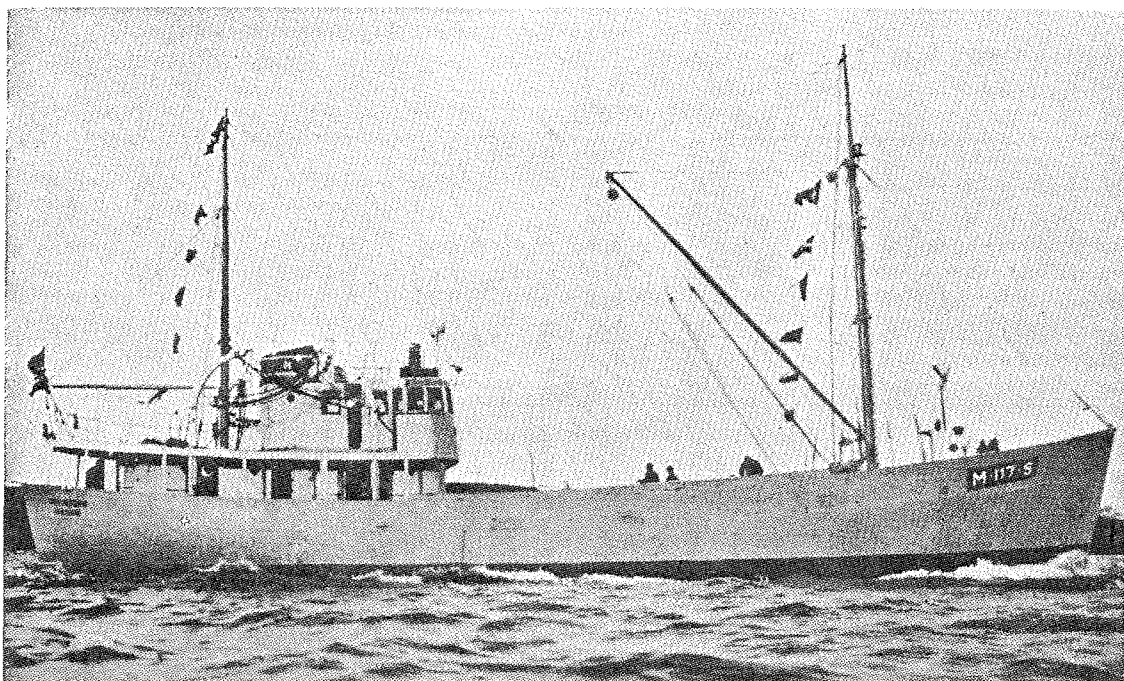

Fig. 2. Fiskefartøy med merke av 1. classes størrelse.

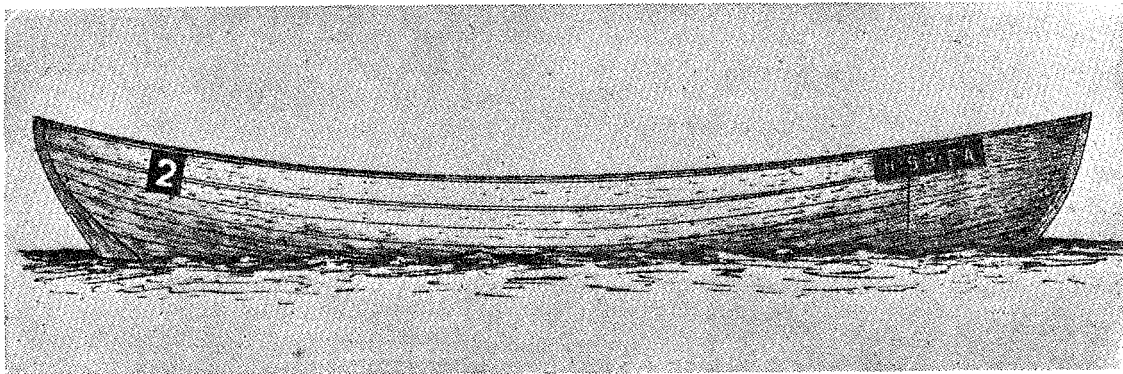
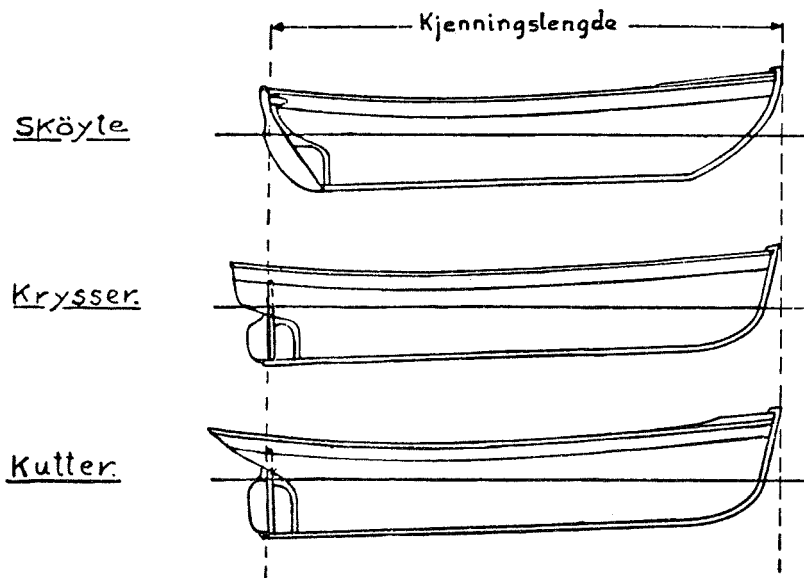

Fig. 3. Snurpenotbåt med merke av 3. klasses og båtnummer av 2. klasses størrelse.

BEMERK.

Da merkebrevet vil komme til å tjene som legitimasjonsbevis for farkosten, bør en være omhyggelig med merkebrevets oppbevaring.

Måling av farkostens lengde



Ovenfor er skissert 3 typer av fiskefartøyer: skøyte, krysser og kutter av forskjellig største lengde, mens ens kjenningslengde, med anvisning på hvordan kjenningslengden bestemmes. Det er lengden **målt fra forkant av øverste ende av forstevnen til akterkant av øverste ende av akterstevnen (ror-**

stevnen) helst angitt i fot og tommer, jfr. § 1 i Regler for merking m.v. utfordiget av Fiskeridepartementet 22. februar 1950. Videre vises til § 40 i bestemmelser om måling av fartøyer av 11. mai 1929, utfordiget i henhold til lov om måling av fartøyer av 8. juni 1928.

Lov av 16. juni 1972 om regulering av deltakelsen i fisket

Trådte i kraft 15. sept. 1972, og endret ved lov av 28. mai 1976 nr. 33, og lov av 18. februar 1977

§ 1.

Denne lov gjelder for fiske og fangst med fartøyer som er registreringspliktig etter lov av 5. desember 1917 nr. 1 om registrering og merking av fiskefarkoster.

Paragrafene 6–9 gjelder likevel ikke for fiske som reguleres ved lov av 20. april 1951 om fiske med trål og paragrafene 6–10 b gjelder ikke for fangst som reguleres ved lov av 14. desember 1951 nr. 1 om fangst av sel og lov av 16. juni 1939 nr. 7 om fangst av hval.

Fartøy som ikke står i registeret over merkepliktige norske fiskefarkoster kan ikke nyttes til fiske- eller fangstvirksomhet.

§ 2.

Innføring av et fartøy i merkeregisteret og ervervelse av eiendomsrett til fartøy eller part i fartøy som står i merkeregisteret eller av aksje eller part i selskap som eier slikt fartøy, kan ikke skje uten tillatelse av departementet.

Reglene i første ledd gjelder ikke for eiendoms- overgang ved arv etter loven når arvtageren oppfyller eller vil oppfylle de krav som settes i lovens § 4.

Eiendoms- overgang kan ikke føres inn i skipsregisteret eller merkeregisteret uten at det foreligger slik tillatelse som nevnt i første ledd.

Heller ikke må auksjonsbud antas eller stadfestes før slik tillatelse er gitt. Dette gjelder dog ikke for banker eller kredittinstitusjoner, med vedtekter som Kongen har godkjent, ved kjøp av fartøy på tvangsauksjon for å sikre krav som kjøperen har panterrett for i fartøyet. Departementet gir nærmere regler om

den tidsfrist en slik kjøper har til å selge fartøyet til personer eller selskap som nevnt i § 4, og måten det skal gjøres på.

Kongen kan i særlige tilfelle gi forskrifter som for et nærmere avgrenset tidsrom fastsetter at fartøyer over en viss størrelse ikke skal føres inn i merkeregisteret, eller at fartøyer over en viss størrelse som i tiden fremover blir ført inn i merkeregisteret, ikke skal kunne benyttes til ett eller flere nærmere bestemte fiskerier.

§ 3.

Kongen kan gi forskrifter om at ombygging eller annen endring av fartøy som er innført i merkeregisteret ikke kan foretas uten tillatelse av departementet, dersom ombyggingen eller endringen kan tenkes å øke fartøyets brutto drektighet eller lastekapasitet, eller vil medføre omlegging til annen driftsform.

§ 4.

Tillatelse i henhold til §§ 2 og 3 kan gis til den som er norsk statsborger eller likestilt med norsk statsborger i samsvar med § 2, første ledd, i lov av 17. juni 1966 nr. 19 om Norges fiskerigrense og om forbud mot at utlendinger driver fiske m.v. innenfor fiskerigrensen. Bestemmelsen i samme lovs § 2, annet ledd, gjelder tilsvarende. Tillatelse kan gis når vedkommende

1. har drevet fiske i minst 3 av de siste 10 år og fremdeles er knyttet til fiskeryrket på en naturlig måte, eller
2. vil skifte ut fartøy som er innført i registeret over merkepliktige fiskefarkoster.

Overføring av aksje eller part i selskap som har tillatelse i medhold av §§ 2 og 3 til andre enn slike som fyller kravene i første ledd nr. 1, kan bare finne sted hvis storparten av interessene i selskapet fremdeles vil bli eid av personer eller selskap som nevnt under første ledd nr. 1.

Kongen kan i særlige tilfelle, når fiskerimessige hensyn tilsier det, gi tillatelse i medhold av §§ 2 og 3 selv om vilkårene under første ledd nr. 1 og 2 ikke er oppfylt. Før slik tillatelse blir gitt, skal det foreligge uttalelse fra det i § 7 nevnte utvalg.

§ 5.

Departementet gir nærmere regler for gjennomføringen av bestemmelsene i §§ 2, 3 og 4, herunder bestemmelser vedrørende eiendomsovergang ved arv.

Departementet kan ved forskrifter unnta fartøyer under en viss størrelse fra bestemmelsene i §§ 2—4.

Departementet kan pålegge eier eller bruker av fartøy som står i merkeregisteret å gi oppgaver over fartøyets driftsform, endring av driftsform, teknisk utrustning, hvilke fiskerier fartøyet deltar i og akter å delta i, o.l.

§ 6.

Som ledd i nasjonale eller internasjonale tiltak for å hindre overbeskatning av fiskebestandene eller for å sikre en forsvarlig teknisk og økonomisk utbygging av fiskeflåten og en rasjonell utnyttelse av fiskeresursene, kan Kongen bestemme at for å drive fiske med fartøy som er innført i merkeregisteret, skal det kreves spesiell tillatelse av departementet.

En slik bestemmelse kan begrenses til bestemte fartøystørrelser, bestemte fiskerier, bestemte fiskemetoder eller bestemte områder eller tidsrom.

Det kan bestemmes at tillatelse bare vil bli gitt for et nærmere bestemt antall fartøyer eller at nye tillatelser ikke vil bli gitt for et nærmere bestemt tidsrom.

§ 7.

Før bestemmelse treffes i medhold av § 6, skal det innhentes uttalelse fra et utvalg med representanter for fiskernes faglige organisasjoner. Kongen treffer nærmere bestemmelser om dette utvalgs sammensetning og mandat.

§ 8.

Kongen gir forskrifter om de nærmere retningslinjer for tillatelse i medhold av § 6. I forskriftene skal det særlig legges vekt på tidligere deltagelse i fiske, faglige og tekniske forutsetninger (herunder fartøy og utstyr), eiers og mannskaps avhengighet av å kunne drive fiske samt fiskets betydning for råstofftilførselen til bestemte distrikter eller bestemte produksjonsgrenser.

§ 9.

Tillatelse i medhold av § 6 gis til bestemt person eller selskap og for et bestemt fartøy, slik at ny tillatelse må innhentes hvis et annet fartøy ønskes nyttet.

Den som overtar et fartøy som det har vært knyttet tillatelse til, har ikke dermed krav på å få overført tillatelsen til seg.

Meddelt tillatelse kan trekkes tilbake når vedkommende ikke lenger fyller de fastsatte vilkår for tillatelsen.

§ 10.

Når det med hjemmel i lov av 17. juni 1955 om saltvannsfiskeriene eller lov av 25. juni 1937 nr. 20 om sild- og brislingfiskeriene er fastsatt et maksimalt fangstkvantum for en bestemt fiskesort, kan departementet gi bestemmelser om hvorledes dette fangstkvantum skal fordeles på de deltagende fartøyer. Fartøyenes andel kan fastsettes på grunnlag av fartøyets størrelse, lastekapasitet eller bemanning, og forskjellig for forskjellige redskapsgrupper. Fangstbegrensningen kan også gjøres gjeldende bare for en eller flere fartøysgrupper eller for en eller flere redskapsgrupper. Det kan også fastsettes kvote pr. tur. Ved beregning av de enkelte kvoter kan det foretas slike justeringer som praktiske hensyn måtte tilsi.

Kongen kan gi nærmere bestemmelser om hvorledes de deltagende fartøyers andeler skal fastsettes, herunder om bruk av andre kriterier for fordeling enn dem som er nevnt i første ledd.

Departementet kan gi nærmere forskrifter om gjennomføringen av kvotereguleringen.

Før departementet fastsetter de deltagende fartøyers andeler av det totale kvantum, skal uttalelse fra det i § 7 nevnte utvalg være innhentet.

a) Når det for en fiskesort er fastsatt et bestemt maksimalt tillatt fangstkvantum og fastsatt i medhold av denne lovs § 10 hvorledes det skal fordeles på deltagerne, kan departementet bemyndige en salgsorganisasjon, hvis vedtekter er godkjent i medhold av lov av 14. desember 1951 nr. 3 om omsetning av råfisk, å beregne de deltagende fartøyers andeler av det totale fangstkvantum, herunder også å foreta slike justeringer som er nødvendige av praktiske hensyn. Vedkommende salgsorganisasjon kan i så fall treffe nærmere bestemmelser om gjennomføringen av ordningen.

b) Overskrider et fartøy den fangstmengde som er fastsatt i medhold av § 10, tilfaller merfangsten eller dens verdi den salgsorganisasjon som førstehåndsomsetningen av vedkommende fangst er lagt til. Dette gjelder uten hensyn til om forholdet medfører straffeansvar.

Det samme gjelder dersom det i tillatelse etter § 6 er fastsatt største tillatte fangstmengde pr. tur og denne blir overskredet.

Vedtak om overskridelse som nevnt i 1. ledd treffes av vedkommende salgsorganisasjon som også foretar en nærmere beregning av merfangsten og dennes verdi.

Ved overskridelser som nevnt i 2. ledd treffes vedtak om hvilken fangstmengde som skal tilfalle salgsorganisasjonen av Fiskeridirektøren. Salgsorganisasjonen skal inngi oppgaver over levert merfangst og skal ikke utbetale oppgjør for slik fangst før Fiskeridirektøren har truffet vedtak i saken.

Kongen kan gi nærmere forskrifter om hvorledes fangst eller verdi av fangst utover fastsatt kvote og utover tillatt fangstmengde skal beregnes, og om hvorledes midlene skal disponeres.

§ 11.

Den som forsettlig eller uaktsomt overtrer bestemmelser i denne lov eller forskrifter gitt i medhold av

loven eller medvirker hertil straffes med bøter. På samme måte straffes forsøk.

Fartøy som benyttes i strid med denne lov og fartøy, part eller aksje, som er ervervet i strid med loven eller verdien av disse, kan inndras ved dom hos den skyldige eller den han har handlet på vegne av, uten at straffesak behøver å være reist eller å kunne reises mot noen.

§ 12.

Denne lov trer i kraft fra den tid Kongen bestemmer.

Fra den tid loven trer i kraft oppheves mellombels lov av 29. juni 1956 nr. 8 om eighedsretten til fiske- og fangstfarkostar.

Bestemmelser gitt i medhold av mellombels lov av 29. juni 1956 nr. 8 om eighedsretten til fiske- og fangstfarkostar, skal fortsatt gjelde inntil de oppheves eller avløses av bestemmelser gitt i medhold av denne lov.

Oppsynsdistrikter

FINNMARKOPPSYNET

Under vårtorskefisket i Finnmark er det opprettet særskilt oppsyn, som administreres av Fylkesmannen, adr. Vadsø.

Fylket er inndelt i følgende oppsynsdistrikter:

Sør-Varanger herred
Nesseby
Vadsø
Kiberg
Vardø
Hamningberg og Syltefjord
Båtsfjord
Berlevåg og Kongsfjord
Tana
Gamvik og Tyfjord
Mehamn
Kjøllefjord og Lebesby
Honningsvåg
Kamøyvær og Skarsvåg
Nordkapp herred forøvrig
Gjesvær og Hjelmsøy
Havøysund
Ingøy og Rolfsøy
Hammerfest m/Sørøysund
og Kvalsund
Hasvik
Breivikfjorden
Alta
Loppa

SENJAOPPSYNET

Under **Senjafisket i Troms fylke** er ved fiskerisjefen opprettet oppsyn i **Berg og Torsken** samt i **Øyfjord og Hillesøy**. Under oppsynstiden engasjeres det oppsynsbetjenter.

LOFOTOPPSYNET

Distriktet omfatter herredene Lødingen, Vågan, Vest-Vågøy, Moskenes, Værøy og Røst.

Oppsynssjef og utvalgsformann: Helge Hanssen, adr. i oppsynstiden Svolvær, utenfor oppsynstiden Meløyvær.

Oppsynsdistriktet er delt i 14 distrikter med hver sin oppsynsbetjent, nemlig:

Kanstadfjorden
Raftsundet
Svolvær
Skrova
Vågene
Hopen
Henningsvær
Stamsund
Ballstad
Sund
Reine
Sørvågen
Værøy
Røst

Utenom Lofotoppsynet er det i Nordland fylke anordnet tilsynsman- og utvalgsordning etter bestemmelse i kap. 7 i lov av 17/6 – 1955 om saltvannsfiskeriene: **Øksnes og Langenes, Selvær og Træna, Myken og Valvær, Andenes og Bleik, Bø med Jenegga, Gimsøy, Borge.**

I Sør-Trøndelag fylke er det under skreifisket opprettet oppsyn i 3 distrikter, nemlig, **Sula** oppsynsdistrikt, omfattende **Sula, Bogøy og Mausund, Kya** oppsynsdistrikt, omfattende **Kya, Humlingsvær** og **Vågsvær**, samt i **Titran** oppsynsdistrikt.

Oppsynet i Møre og Romsdal fylke

Under torskefisket i Møre og Romsdal er det ved fiskerisjefen opprettet oppsyn.

Oppsynet med vintersildfisket

Oppsynet under vintersildfisket er for tiden på grunn av fiskets utvikling ikke i virksomhet.

Oppgave over vannforsyningsanlegg

(Ajournført pr. mai 1978)

Utført med bidrag av statsbudsjettet

Utarbeidet av Havnedirektøren

Herred	Sted	Art	Størrelse	Merknad
Finnmark				
Sør-Varanger	Kirkenes	Stedets vannfors.		
Sør-Varanger	Bugøynes	Bekk	5250 m ³	4 tappeposter
Vadsø	V. Jakobselv	Elv	rikelig	Ledning til kaier
Vadsø	Kiby	Elv	rikelig	Ikke kai
Vadsø	Store Ekkerøy	Storelven	rikelig	Ledning til kai
Vadsø	Krampenes	Dypbr.boring	5 000 l/t.	Ikke kai
Vadsø	Skallelv	Elv	rikelig	Ikke kai
Vardø	Kiberg	Oskarvann	rikelig	Ledning til kaier
Båtsfjord	Hamningberg	Kutjønna	5 000 m ³	Ledning til kaier
Båtsfjord	Nordfjord	Elv	begrenset	Ledning til kaier
Båtsfjord	Båtsfjord	Havneelva	rikelig	5 toppeposter
Båtsfjord	Båtsfjord	Skoleelva	rikelig	Vannpost
Båtsfjord	Båtsfjord	Marieelva	rikelig	Ledning til kai
Berlevåg	Kongsfjord	Vannverk	rikelig	Ledning til kai
Berlevåg	Berlevåg	Løkvikelva/ Storelva	rikelig	Ledning til kaier
Gamvik	Gamvik	Holmevatn	35 700 m ³	Ledning til kaier
Gamvik	Mehamn	Tvillingvatn	430 000 m ³	Ledning til kaier
Lebesby	Skjøtningberg	Basseng i bekk	100 m ³	3 tappeposter
Lebesby	Kjøllefjord	Jernsteinvatn	rikelig	Ledning til kaier
Lebesby	Dyffjord	Elv	rikelig	Tappepost
Lebesby	Lebesby	Elv	rikelig	Ledning til kai
Nordkapp	Honningsvåg	Vannverk	rikelig	Ledning til priv. og komm. kai Utv. arb.pågår
Nordkapp	Nordvågen	Vannverk	1 800 m ³	Ledning til kaier
Nordkapp	Kamøyvær	Vann	rikelig	Ledning til kai
Nordkapp	Skarsvåg	Vannverk	rikelig	Ledning til kai
Nordkapp	Laholmen	Bekk	begrenset	Ledning til kai
Nordkapp	Repvåg	Vannverk	rikelig	Ledning til kai
Porsanger	Olderfjord	Vann	begrenset	Ledning til kai
Porsanger	Smørfjord	Vann	rikelig	Ledning til kai
Måsøy	Gjesvær	Basseng	rikelig	Ledning til kaier
Måsøy	Måsøy	Basseng	1 300 m ³	Ledning til kai
Måsøy	Havøysund	Vannverk	rikelig	Ledning til kai
Måsøy	Havøysund	Gurihola	rikelig	Ledning til kai
Måsøy	Skavik	Kum	110 m ³	Ikke kai, tappepost
Måsøy	Renøy	Brønn	90 m ³	Ikke kai, ikke ledning
Måsøy	Rølføyhamn	Kum	24 m ³	Ikke kai, tappepost
Måsøy	Finnes	Brønn	120 m ³	Ikke kai, ikke ledning
Måsøy	Tuffjord	Bekk	begrenset	Under bygging
Måsøy	Akkarfjordhamn	Kum	100 m ³	Ikke kai, tappepost
Kvalsund	Klubbukt	Langvatn	rikelig	Ledning til kai
Kvalsund	Kvalsund	Vannverk	rikelig	Ledning til kai
Kvalsund	Stallogargo	Basseng	rikelig	Ledning til kai
Kvalsund	Kvernklubben	Bekk	rikelig	Ledning til kai
Kvalsund	Kokelv	Vanverk	rikelig	Under bygging, ledning til kai
Kvalsund	Neverfjord	Vannverk	rikelig	Under bygging, ledning til kai
Sørøysund	Forsøl	Basseng i bekk	rikelig	Ledning til kai
Sørøysund	Kårhamn	Dypbr.boring	rikelig	Ledning til kai
Sørøysund	Akkarfjord	Hamnevann	rikelig	Ledning til kai
Hasvik	Galten	Brønn	12 m ³	Ledning til kai
Hasvik	Dønnesfjord	Vannverk	rikelig	Ledning til kai

Herred	Sted	Art	Størrelse	Merknad
Hasvik	Hasvik	Vannverk	rikelig	Kai, tappepost
Hasvik	Breivikbotn	Vannverk	rikelig	Ledning til kai
Hasvik	Sørvær	Vannverk	rikelig	Ledning til kai
Hasvik	Hasvåg	Vannverk	rikelig	Under bygging
Loppa	Øksfjord	Vassdalsvann	rikelig	A/S Njords vannverk
Loppa	Sør-Tverrfjord	Bekk	rikelig	Ledning til kai
Loppa	Loppa	Reservoar	400 m ³	Ikke kai, tappepost
Loppa	Bergsfjord	Vannverk	rikelig	Ledning til kai
Alta	Nyvoll	Sandelva	rikelig	Ledning til kai
Alta	Storekorsnes	Brønn	begrenset	Ledning til kai
Alta	Kvalfjord	Bekk	rikelig	Ledning til kai
Alta	Langfjordbotn	Vannverk		Under bygging, ikke kai

Troms

Kvænangen	Reinfjord	Vannverk	rikelig	Ledning til kai
Nordreisa	Hammes	Bekk	begrenset	Ledning til kai
Skjervøy	Skjærvøy	Vann	rikelig	Ledning til kai
Skjervøy	Årviksand	Bekk	rikelig	Ledning til kai
Lyngen	Lyngseidet	Elv	rikelig	Ledning til kai
Lyngen	Kjosén	Bekk	rikelig	Ledning til kai
Karlsøy	Vannvåg	Elv	rikelig	Ledning til kai
Karlsøy	Karlsøy	Brønn	100 m ³	Ledning til kai
Karlsøy	Torsvåg	Bekk	begrenset	Ledning til kai
Karlsøy	Krist.v.	Bekk	rikelig	Ledning til sjøen
Karlsøy	Burøysund	Bekk	rikelig	Ledning til kai
Tromsø	Tromvik	Elv	rikelig	Ledning til kai
Tromsø	Sommerøy	Vannverk	rikelig	Ledning til kai
Tromsø	Mjølvik	Vannverk	begrenset	Ledning til kai
Tromsø	Kjosén, Kaldfj.	Bekk	begrenset	Ledning til kai
Lenvik	Husøy i Senja	Bekk	begrenset	Ledning til kai
Lenvik	Finnsnes	Komm.anlegg	rikelig	Ledning til kai
Lenvik	Botnhamn	Bekk	rikelig	Ledning til kai
Berg	Meffjordvær	Bekk	rikelig	Ikke kai, tappepost
Berg	Bøvær	Bekk	begrenset	Ledning til kai
Berg	Hamn i Senja	Bekk		Ledning til kai
Berg	Skaland	Ersfjordvannet	rikelig	Under bygging
Berg	Senjahopen	Vannverk	rikelig	Under bygging
Torsken	Gryllefjord	Skipsvatn	rikelig	Ledning til kai
Torsken	Torsken	Bekk	rikelig	Ledning til kai
Tranøy	Skatvik	Bekk	begrenset	Ledning til kai
Tranøy	Skrolsvik	Bekk	rikelig	Ledning til kai
Tranøy	Songlandseidet	Bekk	rikelig	Under bygging
Dyrøy	Brøstadbotn	Setervannet	rikelig	Under bygging
Ibestad	Bolla	Vannverk	rikelig	Ledning til kai
Ibestad	Hamnvik	Vannverk	rikelig	Ledning til kai
Ibestad	Ånstad	Vannverk	rikelig	Ledning til kai
Ibestad	Engenes	Vannverk		
Ibestad	Kolløya			
Bjarkøy	Bjarkøy	Vannverk	rikelig	Ledning til kai
Bjarkøy	N.Leirvåg	Vannverk	rikelig	Ledning til kai
Bjarkøy	Steinavær	3 brønner	115 m ³	Ikke ledning, ikke kai
Bjarkøy	Froholmen	Brønn	70 m ³	Ikke ledning, ikke kai
Bjarkøy	Sandsøy	Vannverk	rikelig	Foreløpig ikke ledning til kai
Kvæfjord	Borkenes	Vannverk	rikelig	Ledning til kai
Kvæfjord	Østre Godfj.			
Harstad	Grøtavær	Vannverk	rikelig	Ledning til kai
Harstad	Lundenes	Vannverk	rikelig	Ledning til kai
Harstad	Kasfjord	Vannverk	rikelig	Tappepost

Nordland

Andøy	Andenes	Vannverk	rikelig	Ledning til kai
Andøy	Bleik	Vannverk	rikelig	Ledning til kai
Andøy	Dverberg	Vannverk	rikelig	Ledning til kai

Herred	Sted	Art	Størrelse	Merknad
Andøy	Nordmjele	Vannverk	rikelig	Ledning til kai
Andøy	Risøyhamn	Vannverk	rikelig	Ledning til kai
Øksnes	Alsvåg	Vannverk	rikelig	Ledning til kai
Øksnes	Strengelvåg	Vannverk	rikelig	Ledning til sjøen
Øksnes	Langnes	Vannverk	rikelig	Ikke kai, tappepost
Øksnes	Stø	Vannverk	rikelig	Ledning til kai
Øksnes	Nyksund	Vannverk	rikelig	Ledning til kai
Øksnes	Myre	Vannverk	rikelig	Ledning til kai
Øksnes	Sommarøy	Vannverk	rikelig	Ledning til kai
Øksnes	Breistrand	Vannverk	rikelig	Ledning til kai
Bø	Jennskaret	Vannverk	rikelig	Ledning til kai
Bø	Hovden	Vannverk	begrenset	Ledning til kai
Bø	Nykvåg	Vannverk	rikelig	Ledning til kai
Bø	Eidet	Vannverk	rikelig	Ledning til kai
Bø	Straumsjøen	Vannverk	rikelig	Ledning til kai
Bø	Vinjesjøen	Vannverk	rikelig	Ledning til kai
Bø	Skagen	Vannverk	rikelig	Ledning til kai
Bø	Steinesjøen	Vannverk	rikelig	Ledning til kai
Bø	Eidet	Vannverk	rikelig	Under bygging, ledn. til kai
Bø	Nordbygda			
Hadsel	Kvitnes	Vannverk	rikelig	Ledning til kai
Hadsel	Tømmervik	Vannverk	rikelig	Ledning til kai
Hadsel	Stokmarknes	Vannverk	rikelig	Ledning til kai
Hadsel	Melbu	Vannverk	rikelig	Ledning til kai
Sortland	Jennestad	Vannverk	rikelig	Ledning til kai
Sortland	Indre Eidsfjord	Vannverk	rikelig	Ledning til kai
Sortland	Maurnes	Vannverk	rikelig	
Tjeldsund	Kongsvik	Vannverk	rikelig	Ledning til sjøen
Tjeldsund	Hårvik	Vannverk	begrenset	Ikke ledning
Tjeldsund	Kjærstad	Vannverk		Ledning til kai
Lødingen	Kjøøy	Vannverk		Ledning til kai
Lødingen	Lødingen	Vannverk	rikelig	Ledning til kai
Lødingen	Rinøy	Vannverk		Ledning til kai
Lødingen	Ytterstad	Vannverk		Ledning til kai
Lødingen	Offersøy	Vannverk		Ledning til kai
Lødingen	Erikstad	Vannverk	begrenset	Seabird Industries A/S anlegg
Vågan	Svolvær	Vannverk	rikelig	Ledning til kai
Vågan	Laukvik	Vannverk	rikelig	Ledning til kai
Vågan	Rekøykeila	Ledn.fra Kabelvåg	rikelig	Kai
Vågan	Kabelvåg	Vannverk	rikelig	Ledning til kai
Vågan	Skrova	Vannverk	rikelig	Ledning til kai
Vågan	Ørnesvika	Brønn	30 m ³	Ikke kai, ikke ledning
Vågan	Risvær	Vannverk	rikelig	Ledning til kai
Vågan	Festvåg	H. V. Vannverk		Ledning til kai
Vågan	Henningsvær	Vannverk	rikelig	Ledning til kai
Vestvågøy	Vestresand	Vannverk	rikelig	Ledning til kai
Vestvågøy	Kleivan	Kunstig basseng	100 m ³	Ledning til kai
Vestvågøy	Eggum	Vannverk	rikelig	Ikke kai, tappepost v/veg
Vestvågøy	Stamsund	Vannverk		Ledning til kai
Vestvågøy	Steine	Basseng	65 m ³	Ledning til kai
Vestvågøy	Ure	Vannverk	begrenset	Ledning til kai
Vestvågøy	Æsholmene	2 brønner	102 m ³	Ikke kai, ikke ledning
Vestvågøy	Mortsund	Kunstig basseng	140 m ³	Ikke kai, ledning til sjøen
Vestvågøy	Ballstad	Vannverk	rikelig	Ledning til kai
Moskenes	Mølmarodden	Vannverk	rikelig	Ledning til kai
Moskenes	Havnøy	Vannverk	rikelig	Ledning til kai
Moskenes	Reine	Vannverk		Ledning til kaier
Moskenes	Sørvågen	Vannverk		Ledning til kai
Moskenes	Ramberg og Flakstad	Vannverk	begrenset	Ledning til kai
Moskenes	Fredvang	Vannverk		Ledning til kai
Moskenes	Sund	Vannverk		Ledning til kai
Moskenes	Napp	Vannverk	rikelig	Ledning til kai
Værøy	Sørlandsvågen	Vannverk		Ledning til kaier
Værøy	Kvalnes	Brønn	100 m ³	Ikke kai, ikke ledning
Værøy	Hundholmen	Brønn	92 m ³	Ikke kai, ikke ledning

Herred	Sted	Art	Størrelse	Merknad
Værøy	Røstnesvåg	Vannverk		Ledning til kaier
Røst	Nes	Vannverk	rikelig	Ledning til kai
Røst	Kårøy	Vannverk	rikelig	Ledning til kai
Røst	Tyvøy	Vannverk	rikelig	Ledning til kai
Røst	Kalvøy	Vannverk	rikelig	Ledning til kai
Røst	Glea	Vannverk	rikelig	Ledning til kai
Røst	Lyngværøy	Vannverk	rikelig	Ledning til kai
Røst	Helløyholmen	Kunstig basseng	500 m ³	Ikke kai, ledning til sjøen
Røst	Røstlyngvær	Kunstig basseng	200 m ³	Ikke kai, ledning til sjøen
Røst	Svinøy	Kunstig basseng	800 m ³	Ikke kai, ledning til sjøen
Røst	Meland	Brønn	70 m ³	Ikke kai, ikke ledning
Røst	Lyngvær	Kunstig basseng		Ikke kai, ledning til sjøen
Tysfjord	Korsnes	Vannverk	rikelig	Ledning til kai
Tysfjord	Ytre Musken	Vannverk	rikelig	Ledning til kai
Hamarøy	Tranøy	Vannverk	rikelig	Ledning til kai
Hamarøy	Tranøy og omegn			
Steigen	Leiranger	Vannverk	rikelig	Ledning til kai
Bodø	Bodø	Vannverk	rikelig	Ledning til kai
Bodin	Hellingvær	Vannverk	rikelig	Ledning til kai
Bodin	Kjerringøy	Vannverk	rikelig	Ledning til kai
Bodin	Bliksvær	Vannverk		Ledning til kai
Bodin	Straume	Vannverk		
Meløy	Spildra	Vannverk	rikelig	
Meløy	Støtt	3 brønner	300 m ³	Ikke kai, ledning til sjøen
Meløy	Halsa	Vannverk	rikelig	Ledning til kai
Meløy	Grønøy	Vannverk	rikelig	Ledning til kai
Rødøy	Vågaholmen	Vannverk	rikelig	Ledning til kai
Rødøy	Myken	Brønn	100 m ³	Ikke kai, ikke ledning
Rødøy	Valvær	Brønn	200 m ³	Ikke kai, ikke ledning
Rødøy	Melfjordbotn	Vannverk	rikelig	Ledning til kai
Rødøy	Reppasjøen	Vannverk	rikelig	H.Olufsens anlegg
Rødøy	Rongsund			
Træna	Selvær	2 brønner	150 m ³	Ikke kai, ikke ledning
Træna	Husøy	Brønn	100 m ³	Ikke kai, ledning til sjøen
Træna	Sanna	Vannverk		Ledning til kai
Træna	Husøy	Vannverk	rikelig	Ledning til kai
Lurøy	Yt.Onøy	Vannverk	rikelig	Ledning til kai
Lurøy	Sleneset	Vannverk		
Lurøy	Sør-Solvær	Vannverk		
Lurøy	Lovund	Vannverk	rikelig	Ledning til kaier
Lurøy	Lurøysjøen	Vannverk		Ledning til kai
Dønna	Åsvær	Vannverk	1759 m ³	Ledning til kai
Dønna	Solfjellsjøen	Vannverk	rikelig	Ledning til kai
Dønna	Nordøyvågen	Vannverk	rikelig	Ledning til kai
Dønna	Åkerøy	Vannverk	rikelig	Ledning til kai
Dønna	Åker	Vannverk	rikelig	Ledning til kai
Nesna	Husby	Vannverk	rikelig	Ledning til kai
Alstadhaug	Sandnessjøen	Vannverk	rikelig	Ledning til kai
Herøy	Skibåtsvær	2 brønner		Ikke kai, ledning til sjøen
Herøy	Sandsundvær	3 brønner	219 m ³	Ikke kai, ikke ledning
Herøy	Innerholmen	Brønn	20 m ³	Ikke kai, ikke ledning
Herøy	Seløy	Vannverk	rikelig	Ledning til kai
Herøy	Husvær	Vannverk	rikelig	Ledning til kai
Vega	Skjærvær	Brønn	100 m ³	Ledning til kai
Vega	Breimstein	2 brønner		Ikke kai, ledning til sjøen
Vega	Igerøy	Vannverk	begrenst	Ledning til kai
Vega	Muddvær	3 brønner		Kai
Vega	Kirkøy	Vannverk	rikelig	Ledning til kai
Vega	Vega			
Brønnøy	Vassbotn	Vannverk		Ledning til kai
Brønnøy	Brønnøysund	Vannverk	rikelig	Ledning til kai
Brønnøy	Sør-Kvaløy	Vannverk	rikelig	Ledning til kai
Bindal	Holm	Vannverk		Ledning til kai

Herred	Sted	Art	Størrelse	Merknad
Nord-Trøndelag				
Leka	Leka	Vannverk		Ledning til kai
Leka	Hortavær	3 brønner	245 m ³	Ikke kai, ikke ledning
Leka	Sklinna	3 brønner	300 m ³	Ikke kai, ikke ledning
Leka	Sklinna	Brønn	1000 m ³	Ikke kai, ikke landing
Leka	Sklinna	Brønn	140 m ³	Ledning til kai
Vikna	Skjærvær	Brønn	50 m ³	Ledning til kai, liten dybde
Vikna	Skjærvær	Brønn	90 m ³	Ikke, kai, ikke ledning
Vikna	Henrikøy	Brønn	100 m ³	Ikke kai, ikke ledning
Vikna	Gåsvær	Brønn	80 m ³	Ikke kai, ikke ledning
Vikna	Bondøy	Kunstig basseng	900 m ³	Ledning til kai
Vikna	Rørvik	Vannverk		Ledning til kai
Vikna	Edøy	Brønn	65 m ³	Ikke kai, ledning til sjøen
Vikna	Nordøy	Brønner og bass.		Ledning til kai
Vikna	Sørøy	2 brønner	875 m ³	Ledning til kai
Vikna	Sørgjeslingan	11 brønner	650 m ³	Ikke kai, ikke ledning
Vikna	Sørgjeslingan	Cisterne	56 m ³	Ikke kai, ikke ledning
Vikna	Sørgjeslingan	2 kunst. bass.	470 m ³	Ledning til kai
Flatanger	Værsøy	Brønn	95 m ³	Ikke kai, ikke ledning
Flatanger	Småværet	Kunstig basseng	lite	Ledning til kai, dybde 0,5 m
Flatanger	Glasøyvær	2 brønner	160 m ²	Ikke kai, ikke ledning
Flatanger	Utvorda	Vannverk		Ledning til kai
Flatanger	Vik	Vannverk		Ledning til kai
Nærøy	Abelvær	Vannverk		Ledning til kai
Sør-Trøndelag				
Osen	Sætervik	Vannverk		Ledning til kai
Osen	Vingsand	Kunstig basseng	12 000 m ³	Ledning til kai
Osen	Kalværet	Brønn	96 m ³	Ikke kai
Osen	Buarøy	2 brønner	180 m ³	Ikke kai
Osen	Strand	Vannverk		Ledning til kai
Osen	Sandviksberget	Vannverk		Ledning til kai
Roan	Sumstad	Kum i bekk		Ledning til kai
Roan	Roan	Vannverk		Ledning til kai
Roan	Almenningsvær	4 brønner	440 m ³	Ikke kai, ledning til havnen
Roan	Bessaker	Vannverk		Ledning til kai
Åfjord	Ratvik	Kunstig basseng	1200 m ³	Ledning til kai
Åfjord	Å	Vannverk		Ledning til kai
Åfjord	Stoksund	Vannverk		Ledning til kai
Åfjord	Hertfjord	Vannverk		Ledning til kai
Rissa	Kvithyll	Vannverk		Ledning til kai
Rissa	Røberg	Vannverk		Ledning til kai
Rissa	Råkvåg	Vannverk		Ledning til kai
Rissa	Fevåg	Brønn	160 m ³	Ledning til kai
Bjugn	Lysøysund	Brønn	rikelig	Ledning til kai
Bjugn	Tarva	Kunstig basseng	1400 m ³	Ledning til kai
Bjugn	Botngård	Vannverk		Ledning til kai
Bjugn	Høybakken	Vannverk		Ledning til kai
Bjugn	Dypfestvåg	Vannverk		Ledning til kai
Bjugn	Vallersund	Vannverk		Ledning til kai
Ørland	Uthaug	Vannverk		Ledning til kai
Ørland	Garten	Vannverk		Ledning til kai
Ørland	Brekstad	Vannverk		Ledning til kai
Frøya	Halten	Brønner og bass.		Ledning til kai
Frøya	Gjesingen	Brønn	110 m ³	Ikke kai
Frøya	Sula	Vannverk		Ledning til kai
Frøya	Mausundvær	Vannverk		Ledning til kai
Frøya	Homlingsvær	Cisterne	27 m ³	Ikke kai
Frøya	Kya	Cisterne	100 m ³	Ikke kai
Frøya	Sistranda	Vannverk		Ledning til kai
Frøya	Titran	Litledammen	rikelig	Kaien. Ledning til 4 stendere
Frøya	Hamarvik	Vannverk		Ledning til kai
Frøya	Flatval	Vannverk		Ledning til kai
Frøya	Leirvikhamn	Vannverk		Ledning til kai

Herred	Sted	Art	Størrelse	Merknad
Frøya	Gurvikdal	Vannverk		Ledning til kai
Frøya	Boneng	Vannverk		Ledning til kai
Frøya	Nesset	Vannverk		Ledning til kai
Frøya	Norddyrøy	Vannverk		Ledning til kai
Hitra	Børøysund	Vannverk		Ledning til kai
Hitra	Kvenvær	Vannverk		Ledning til kai
Hitra	Hestvika	Vannverk		Ledning til kai
Hitra	Knarrlagsund	Vannverk		Ledning til kai
Hemne	Kyrksæterøra	Vannverk		Ledning til kai

Møre og Romsdal

Smøla	Veidholmen	Vannverk		Ledning til kai
Smøla	Brattvær	Cisterne	150 m ³	Ledning til kai
Smøla	Dyrnesvågen	Vannverk		Ledning til kai
Smøla	Hopen	Vannverk		Ledning til kai
Smøla	Båtnes	Vannverk		Ledning til kai
Smøla	Innsmøla			
Smøla	Steinsøynes	Vannverk		Ledning til kai
Eide	Vevang	Vannverk		Ledning til kai
Averøy	Honningsøy	Vannverk		Ledning til kai
Averøy	Langøy	Vannverk		Ledning til kai
Averøy	Kårvåg	Vannverk		Ledning til kai
Frei	Flatsetsund/Møst	Vannverk		Ledning til kaier
Frei	Nord Frei			
Tingvoll	Kvisvik	Vannverk		Ledning til kai
Tingvoll	Kanestraum	Vannverk		Ledning til kai
Tingvoll	Tingvoll	Vannverk		Ledning til kai
Fræna	Bud	Vannverk		Ledning til kai
Fræna	Harøysund	Vannverk		Ledning til kai
Fræna	N. Bjørnsund	Kunstig basseng	150 m ³	Ledning til kai
Fræna	S. Bjørnsund	Kunstig basseng	1100 m ³	Ledning til kai
Fræna	Vikan	Vannverk		Ledning til kai
Aukra	Aukra	Vannverk		Ledning til kai
Midsund	Rakvåg	Vannverk		Ledning til kai
Midsund	Midsund	Vannverk		Ledning til kai
Sandøy	Ona	Brønn	160 m ³	Ledning til kai
Sandøy	Husøyleiren	Kunstig basseng	1000 m ³	Ledning til kai
Sandøy	Finnøy	Cisterne		Ledning til kai
Sandøy	Steinshamn	Vannverk		Ledning til kaier
Sandøy	Sandøy	Vannverk		Ledning til kai
Haram	Brattvåg	Vannverk		Ledning til kai
Haram	Gamlem	Vannverk		Ledning til kai
Haram	Søvik	Vannverk		Ledning til kai
Haram	Vågholmane	Basseng		Ledning til kai
Haram	Vatne	Vannverk		Ledning til kai
Haram	Tennfjord	Vannverk		Ledning til kai
Haram	Longva	Vannverk		Ledning til kai
Haram	Flem	Vannverk		Ledning til kai
Haram	Grytastranda	Vannverk		Ledning til kai
Haram	Austnes			
Giske	Roald	Vannverk		Ledning til kai
Giske	Alnes	Vannverk		Ledning til kai
Giske	Valderøy	Vannverk		Ledning til kaier
Giske	Blindheimsvik	Vannverk		Ledning til kai
Giske	Giske	Vannverk		Ledning til kai
Giske	Gjelvika	Vannverk		Ledning til kai
Giske	Vigra			
Hareid	Brandal	Basseng		Ledning til kai
Hareid	Hjørungavåg	Vannverk		Ledning til kai
Hareid	Hareid	Vannverk		Ledning til kai
Ulsteinvik	Ulsteinvik	Vannverk		Ledning til kai
Ulsteinvik	Flø	Vannverk		Ledning til molo
Ulsteinvik	Haddal	Vannverk		Ledning til kai
Herøy	Torvik	Vannverk		Ledning til kai
Herøy	Nærøy	Vannverk		Ledning til kai

Herred	Sted	Art	Størrelse	Merknad
Herøy	Frøystadvåg	Vannverk		Ledning til kai
Herøy	Eggesbønes	Vannverk		Ledning til kai
Herøy	Kvalsvik	Brønn	50 m ³	Ledning til kai
Herøy	Forsnavåg	Vannverk		Ledning til kai
Herøy	Moltustranda	Vannverk		Ledning til kai
Herøy	Tjørvåg	Vannverk		Ledning til kai
Herøy	Kjellsund	Vannverk		Ledning til kai
Herøy	Runde	Kunstig bass.	lite	Ledning til kai
Ørsta	S. Vartdal	Vannverk		Ledning til kai
Ørsta	N.Vartdal	Vannverk		Ledning til kai
Volda	Lauvstad	Vannverk		Ledning til kai
Vanylven	Syvde	Vannverk		Ledning til kai
Vanylven	Eidså	Vannverk		Ledning til kai
Vanylven	Åheim	Vannverk		Ledning til kai
Vanylven	Fiskåbygd	Vannverk		Ledning til kai
Vestnes	Tomrefjord	Vannverk		Ledning til kai
Sande	Gjerdsvika	Kunstig basseng	90 m ³	Ledning til kai
Sand	Haugsholmen	Kunstig basseng	420 m ³	Ledning til kai
Sande	Sandshamn, nordre	Basseng	3000 m ³	Ledning til kai
Sande	Sandshamn, søre	Basseng		
		komm.anlegg	420 m ³	Ledning til kai
Sande	Larsnes	Vannverk		Ledning til kaier
Sande	Kragset	Vannverk		Ledning til kai
Tustna	Engvik	Vannverk		Ledning til kai
Tustna	Tømmervåg	Vannverk		Ledning til kai
Tustna	Gulstein	Vannverk		Ledning til kai
Halsa	Bårdset	Vannverk		Ledning til kai
Halsa	Vågland	Vannverk		Ledning til kai
Halsa	Halsabygda			
Kristiansund N.	Grip	Cisterne	70 m ³	Ikke kai
Ålesund	Sula	Vannverk		Ledning til kaier
Ålesund	Elleingsøy	Vannverk		Ledning til kai

Sogn og Fjordane

Selje	Burgundvåg	Kustig basseng	300 m ³	Ledning til kai
Selje	Seljevågen	Brønn	rikelig	Ledning til kai
Selje	Flatraket	Vannverk	rikelig	Ledning til kai
Selje	Leikanger	Vannverk	rikelig	Ledning til fryseriet
Vågsøy	Raudaberg	Vannverk		
Vågsøy	Vågsøy	Vannverk	rikelig	Ledning til kai
Vågsøy	Bryggja	Vannverk	rikelig	Ledning til kai
Vågsøy	Silda	Vannverk	begrenset	Ledning til kai
Eid	Kjølsdal	Vannverk	rikelig	Ledning til kai
Bremanger	Iglandsvik	Kunstig basseng	225 m ³	Ikke kai
Bremanger	Kalvåg	Insjø	50 000 m ³	Ledning til kai, dybde 4 – 5 m
Flora	Rognaldsvåg	Vannverk	rikelig	Ledning til kai, dybde 4 – 5 m
Flora	N.Fanøyvåg	Kunstig basseng	325 m ³	Ledning til kai
Askvoll	Askvoll	Vannverk		
Askvoll	Havna-Værøy	Basseng	begrenset	Ledning til kai
Askvoll	Bulandet (Sandøy)	Basseng	750 m ³	Ledning til kai
Askvoll	(Gjørøy)	Basseng	640 m ³	Ledning til kai
Askvoll	(Hillersøy)	Basseng	1500 m ³	Ledning til kai
Askvoll	Herlandsvik	Vannverk	rikelig	Ledning til kai
Hyllestad	Eide (Åfjordstranda)	Vannverk		Ledning til kai
Hyllestad	Leirvik	Vannverk		Ledning til kai
Solund	Kvalvik			
Solund	Lyngsundet	Basseng	2000 m ³	Ledning til kai
Sound	Salbusand	Basseng	10 000 m ³	Ledning til kai
Solund	Kolgrov	Basseng	600 m ³	Ledning til kai
Solund	Nåra	Basseng	30 m ³	Ledning til kai
Solund	Hardbakke	Vannverk	rikelig	Ledning til kai
Gulen	Byrknesøy	Basseng		Ledning til kai
Gulen	Eivindvik	Vannverk		Ledning til kai
Gulen	Dalsøyra	Vannverk	rikelig	Ledning til kai

Herred	Sted	Art	Størrelse	Merknad
Hordaland				
Austrheim	Rognevær	Kustig basseng	500 m ³	Ledning til kai
Fedje	Lepsøy	Kunstig basseng	600 m ³	Ledning til kai
Fedje	Fedje	Vannverk	rikelig	Vann på kai
Fjell	Solsvik	Innsjø	rikelig	Kai
Øygarden	Hjelmevåg	Kunstig basseng	3000 m ³	Vann på kai
Øygarden	Hjelmevåg	Kunstig basseng	3000 m ³	Vann på kai
Øygarden	Nautnes	Kunstig basseng	900 m ³	Vann på kai
Øygarden	Heggholmen	Innsjø	5000 m ³	Vann på kai
Øygarden	Blomvåg	Vannverk	rikelig	Ledning til kai
Øygarden	Toftenvåg	Kunstig basseng	225 m ³	Ledning til kai
Øygarden	Hernar	Basseng	1250 m ³	Ledning til kai
Øygarden	Alvheim	2 tappeposter		
Sund	Trellevik	Vannverk	begrenset	Ledning til molokai
Sund	Klokkarvik	Vannverk	rikelig	Ledning til d/s kai
Sund	Tælavåg	Vannverk	rikelig	Ledning til kai
Austevoll	Bakkasund	Kunstig basseng	900 m ³	Ledning til kai
Austevoll	Hevrøy	Kunstig basseng	1000 m ³	Ledning til kai
Austevoll	Stolmevåg	Basseng	600 m ³	Tapping på land
Austevoll	Rostøy	Basseng	120 m ³	Kai
Austevoll	Rabben	Basseng	50 m ³	Vann på kai
Austevoll	Bekkjarvik	Vannverk	rikelig	Ledning til kommunekai
Austevoll	Storebø	Vannverk	rikelig	Ledning til fiskeindustrien
Fusa	Fusa	Vannverk	rikelig	Ledning til ferjekai
Fusa	Strandvik	Vannverk	rikelig	Ledning til fabrikk-kai
Fusa	Vinnesleiren	Vannverk	rikelig	Ledning til kai
Kvinnherad	Halsnøy	Vannverk	rikelig	Ledning til kai i Eidsvika
Kvinnherad	Rosendal	Vannverk	rikelig	Ledning til kai
Kvinnherad	Løfallstrand	Vannverk	rikelig	Ledning til ferjekai
Tysnes	Uggedal	Vannverk	rikelig	Ledning til fabrikk-kai
Fitjar	Brandasund	Kunstig basseng	400 m ³	Ledning til kai
Fitjar	Fitjar	Vannverk		Vann på kai
Bømlo	Melingsvåg	Vannverk	rikelig	Ledning til kai
Bømlo	Hiskjø	Basseng	500 m ³	Ledning til kai
Bømlo	Lyklingholm	Kunstig basseng	1000 m ³	Ledning til kai
Bømlo	Geitung	Basseng	120 m ³	Ledning til kai
Bømlo	Rubbestadnes	Vannverk		Vann på kai
Bømlo	Espevær			
	(Halvorsenmuren)	Kunstig basseng	200 m ³	Ledning til kai
Bømlo	Espevær			
	(Odnøystølen)	Kunstig basseng	525 m ³	Ledning til kai
Bømlo	Langevåg	Kunstig basseng	500 m ³	Ledning til kai
Bømlo	Melandsvåg	Vannverk	rikelig	Ledning til kai
Bømlo	Øklandsvåg	Vannverk	rikelig	Ledning til kai
Bømlo	Mosterhamn	Vannverk	rikelig	Ledning til kai
Bømlo	Finnås	Vannverk	rikelig	Tappepost v/bro Kulleseid-kanalen
Bømlo	Langevåg	Vannverk	rikelig	Ledning til kai
Bømlo	Bremnes			
Sveio	Valevåg	Vannverk	rikelig	Ledning til d/s kai
Sveio	Førde	Vannverk	rikelig	Ledning til kommunekai

Rogaland

Haugesund	Røvær	Kunstig basseng	550 m ³	Ledning til kai
Utsira	Sørevågen	Vannverk	rikelig	Ledning til kai, dybde 3-4,5 m
Utsira	Nordrevågen	Vannverk	rikelig	Ledning til kai, dybde 3-4,5 m
Utsira	Sørvågen	Kunstig basseng	500 m ³	Ledning til kai, dybde 3,5-4 m
Hjelmeland	Hjelmeland	Vannverk	rikelig	Ledning til molokai
Karmøy	Ø.Feøy	Kunstig basseng	350 m ³	Ledning til kai
Karmøy	Kvalavåg	Kunstig basseng	200 m ³	Ledning til kai
Karmøy	Vedavågen	Vannverk	rikelig	Ledning til kaier
Karmøy	Sæviksjøen	Basseng	rikelig	Ledning til kaier
Karmøy	Sævelandsvik	Vannverk	rikelig	Ledning til kaier
Karmøy	Åkrehamn	Vannverk	rikelig	Ledning til kai, dybde 4-5 m

Herred	Sted	Art	Størrelse	Merknad
Karmøy	Skudeneshavn	Basseng	rikelig	Ledning til kaier
Karmøy	Nalei	Brønn	lokalt behov	Ikke kai
Karmøy	Sandve	Vannverk	rikelig	Ledning til kai, indre havn
Karmøy	Syrevågen	Vannverk	rikelig	Ledning til kai, indre havn
Karmøy	Ferkingstad	Vannverk	rikelig	Ledning til kai, indre havn
Stangaland	Stangaland	Vannverk		Kai
Bokn	Drevsund	Kunstig basseng	225 m ³	Ledning til kai
Bokn	Føresvik	Vannverk	rikelig	Ledning til kai v/handelslag
Bokn	Kyrkjebygda	Tappepost		Kai
Kvitsøy	Kvitsøy	Kunstig basseng	800 m ³	Ledning til kai
Sola	Tanagner	Vannverk		Ledning til kai
Hå	Sirevåg	Vannverk	rikelig	Vann på kai
Eigersund	Hellvik	Basseng	44 m ³	Kai
Sokndal	Rekefjord	Fjellvann	3000 m ³	Ledning til kai

Vest-Agder

Flekkefjord	Andabeløy	Kunstig basseng	rikelig	Ledning til kai
Flekkefjord	Abelnes	Ledn. fra Andabeløy		Ledning til kai
Flekkefjord	Kirkehamn	Kunstig basseng	250 m ³	Ledning til kai
Lyngdal	Korshamn	Boringsbrønn	rikelig	Ledning til kai
Lindesnes	Littlehamn	Kustig basseng	126 m ³	Ledning til kai
Kristiansand	Flekkerøy	Vannverk	rikelig	Ledning til kai
Lillesand	Ulvøysund	Kum	begrenset	Ledning til kai

