

Farkostens nummer art og navn	Lengde	Bredde	Dybde	Tonn		Maskin			Eierens (den korresponderende reders) navn og postadresse		
				Br.	Nt.	Materialer	Byggeår	Ombår		Hva slags	Byggeår
Rogaland.											
R-AS. Avaldsnes — tilsynsmann: Knut Haavik, Avaldsnes.											
1 Ma Rindøy	53.0	18.0	10.0	32	16	T18	37	Wich	45	50	Ingleif Karlsen, Avaldsnes
2 Ma Udis	27.7	8.0	4.3	—	—	T56	—	Unio	44	10	John Fostenes, Røksund
3 Ma Odin	20.0	6.0	5.0	—	—	T20	—	Sterk	?	4	Erling K Fosen, Røksund
5 Ma Kamplyn	22.0	6.0	3.0	—	—	T24	—	F M	32	6	Helge Gismervik m fl, Røksund
6 Ma Snar	21.0	6.0	3.0	—	—	T38	48	F M	43	4	Svend S Fosen, Avaldsnes
8 Ma Fosnøy	26.0	9.0	3.5	—	—	T16	—	Skann	19	6	Peder S Fosen, Røksund
9 Ms Visnes	33.2	11.5	5.3	—	—	T10	—	Skann	04	10	Peder Skeie m fl, Visnes, Karmøy
10 Mkr Dragøy*o	54.0	17.0	8.0	—	—	T50	—	Wich	?	40	Johs Wåga m fl, Røksund
11 Ma Ternen	22.0	7.0	3.0	—	—	T35	—	Solid	35	4	Edy Myklebust, Røksund
12 Mk Dyrholm*	55.1	14.2	5.7	27	9	T16	—	Laval	37	50	Kristian Iversen, Kvalavåg
13 Ma Frigg	19.0	6.7	3.2	—	—	T47	—	Marn	48	5	J Johannessen, Førdesfjord
14 Ma Sjøbris	20.0	5.0	3.5	—	—	T42	—	Marn	42	3	Birger Andreassen, Kvalavåg
15 Ms Erlen	37.0	13.0	5.5	—	—	T19	—	Grei	28	20	Bendik Larsen, Kvalavåg
16 Ma Per	21.0	6.2	3.0	—	—	T50	—	F M	49	4	Per B Visnes m fl, Visnes, Karmøy
17 Ma Jan	22.0	7.0	2.5	—	—	T54	—	Sabb	54	4	John Jørgensen, Fosnøy
18 Ma Maik	20.0	6.0	4.0	—	—	T51	—	Marn	54	5	Erling Eldorsen, Kvalavåg
19 Ma Kari	19.0	5.0	3.5	—	—	T55	—	F M	55	3	Holger Danielsen, Røksund
20 Ma Barlon	26.0	9.0	6.8	—	—	T49	—	Rapp	35	7	Kr Hansen, Vorre, Kopervik
21 Ma Trygg	22.0	6.3	3.0	—	—	T34	—	F M	34	4	Kåre Pedersen, Visnes, Karmo
22 Ma Kristine	21.0	7.5	2.5	—	—	T26	—	Sleip	55	5	H Halsteindal, Avaldsnes
23 Ma F M	18.5	5.0	2.5	—	—	T	—	F M	?	4	Kåre Tjoland, Fosnøy
24 Ma —	25.0	8.0	3.0	—	—	T10	—	motor	17	4	Arne Opsahl, Visnes, Karmøy
25 Ma Vågen	27.0	9.0	3.7	—	—	T35	—	F M	35	6	B Våga, Røksund
26 Ma Lot	20.7	6.0	3.0	—	—	T40	—	Sleip	40	3	A Hinderaker, Avaldsnes
28 Ma Marna	22.0	6.5	3.4	—	—	T48	—	Marn	50	5	Harald Ekornrud, Røksund
29 Ma Ternen	24.0	7.3	3.3	—	—	T52	—	Sabb	52	5	Nils Olsen, Førdesfjorden
30 Ma Kvik	19.0	4.5	3.5	—	—	T	—	Cub	?	12	Johs Bådsvik, Avaldsnes
31 Mk Kongsnes*	60.2	18.1	8.4	44	15	T49	—	Wich	49	120	Georg Olsen m fl, Kvalavåg
32 Ma Vil	19.0	6.0	4.0	—	—	T49	—	Sleip	49	3	Jak P Hinderaker, Visnes, Karmøy
33 Ma —	22.0	6.5	2.5	—	—	T35	—	Wich	32	2	Jakob Berge, Håvik
34 Ma Førre	23.0	8.0	4.0	—	—	T35	—	Solo	35	4	John Førre m fl, Førdesfjorden
36 Ma Agtiv	29.0	9.6	5.0	—	—	T03	—	Aktiv	16	7	Gunnv J Høvring m fl, Kopervik
37 Ms Exprest	33.0	12.2	5.0	—	—	T80	—	Rapp	15	12	Aadne P Kvalevaag m fl, Kvalavåg
38 Ma Odin	30.0	10.0	4.0	—	—	T47	—	F M	38	8	Odd Hansen, Røksund
39 Ma Snekk	22.0	5.5	2.5	—	—	T38	—	F M	38	3	Otto Thorsen m fl, Kvalavåg
40 Ma Reidun	22.0	7.0	4.0	—	—	T49	—	Sleip	49	7	G Nordfjord, Visnes, Karmøy
41 Ma Lyn	30.0	10.0	4.0	—	—	T36	—	Lyn	36	7	Tonning Berge, Avaldsnes
42 Ma Torvik	25.0	8.0	6.0	—	—	T48	—	Sleip	50	7	Peder Haasto, Røksund
43 Ma Ellen	23.5	9.0	5.0	—	—	T46	—	Rapp	37	5	Fr Thorsen jr, Vorre, Kopervik
44 Ha Odd	27.0	9.0	7.0	—	—	T47	—	F M	47	6	E G Fosen, Røksund
45 Ma Ruth	20.0	6.0	3.0	—	—	T42	—	C P	?	4	Annas Hinderaker, Avaldsnes
46 Ma Sam	23.0	9.0	5.0	—	—	T33	—	Sleip	31	6	Ole Landenes, Avaldsnes

Kontor:
Øvregeaten 17, Bergen.
Telefoner: 14723 - 71002
Tlgr.adr.: «Hordatrygd»

HORDATRYGD

— gjensidig trygdslag for Hordaland —

Trygding av fiskefarkoster på gode vilkår

Trygdslaget står tilsluttet Reassuranseinstituttene for Fiskefarkoster og Fiskeredskaper

Farkostens nummer art og navn	Lengde	Bredde	Dybde	Tonn		Materiale	Byggeår	Ombår	Maskin		Eierens (den korresponderende reders) navn og postadresse
				Br.	Nt.				Hva slags	Byggeår	
47 Må Sabb	26.0	7.0	5.0	—	—	T 52	—	Sabb	52	5	Konrad Håstø mfl, Røksund
48 Må Fyken	19.0	6.0	4.0	—	—	T 39	—	Sleip	?	3	John K Våga, Fosenøy
49 Må Nor	20.0	4.5	2.5	—	—	T 28	—	Kvik	28	4	Karst Hansen, Helgeland, Kopervik
50 Må Lyn	24.0	7.0	4.0	—	—	T 37	—	Marn	37	6	Sev D Gismarvik, Røksund
51 Må Vaholmen	23.0	7.5	4.0	—	—	T 37	—	Marn	53	5	K Knutsen, Røksund
52 Må Boggy	25.0	7.5	4.0	—	—	T 49	—	FM	49	6	Magn Vesterøy, Røksund
53 Må Nyland	25.3	9.0	4.0	—	—	T 44	—	Marn	42	5	Laurits Våga, Fosenøy
54 Ms Løining	43.0	14.2	5.6	—	—	T 19	33	Rapp	33	24	B Våga, Avaldsnes
55 Må Bris	21.0	6.0	2.5	—	—	T 38	—	Meté	38	1	Paul Olsen, Kvalavåg
56 Må Oter	20.0	7.4	5.5	—	—	T 56	—	FM	56	4	B Pedersen, Visnes, Karmøy
57 Må Arne	27.0	9.0	?	—	—	T 48	—	Sleip	51	7	Martin Rossevik, Fosenøy
58 Må Ryving	25.0	9.0	4.0	—	—	T 40	—	Wich	?	4	Kr Kristoffersen, Vorre, Kopervik
59 Må Sniken	26.0	9.2	5.0	—	—	T 43	—	Rapp	45	10	Anders Odland, Vormedal
60 Må Ternen	22.0	8.0	4.5	—	—	T 49	—	Alda	50	5	Math Pedersen, Fosenøy
61 Må Al	18.0	5.1	2.1	—	—	T 55	—	Willi	?	2	Osvald L Melkevik, Røksund
62 8/å Fram	29.0	9.0	4.0	—	—	T 40	—	—	—	—	Knut B Visnes, Visnes, Karmøy
63 Må Makrellen	26.7	9.3	3.5	—	—	T 13	—	Sabb	38	5	Johs Jørgensen, Fosenøy
64 Må Hardhaus	28.0	9.0	4.0	—	—	T 51	—	Stord	48	7	Johannes Gregersen, Fosenøy
65 Må —	19.5	6.0	3.0	—	—	T 53	—	FM	53	4	Arthur R Nilsen, Røksund
66 Må Snar	29.0	9.0	3.5	—	—	T —	—	Rapp	?	5	Rasmus Johannsen, Røksund
67 Må Jolle Bobb	19.0	5.5	3.5	—	—	T —	—	Sleip	?	3	Ivar Skålnes, Avadsnes
68 Må Rask	29.5	10.0	?	—	—	T 49	—	Sleip	49	10	Knut Gregersen mfl, Fosenøy
70 Ms Charlott*	60.0	16.0	8.0	39	14	T 44	—	Wich	44	50	Olav Olsen, Kvalavåg
71 Må Torodd	22.0	7.0	3.3	—	—	T 44	—	Eldøy	?	?	Torger Eriksen, Våga, Fosenøy
72 Må Snar	21.0	5.0	3.0	—	—	T —	—	Sleip	55	3	Nils Solsvik, Visnes, Karmøy
73 Må Kjell	22.5	6.5	3.0	—	—	T —	—	FM	40	3	N Kolletre, Vorre, Kopervik
74 Må Svint	26.0	8.5	3.5	—	—	T 32	—	Karm	32	5	Karst A Kvalevåg, Kvalavåg
75 Må Anton	20.0	7.0	3.0	—	—	T 48	—	FM	47	4	Andr Kallevik, Førdesfjorden
77 Må Klubben	18.0	5.0	3.0	—	—	T 52	—	Palm	?	5	Omund Vorre, Kopervik
78 Må Hein	21.0	5.5	2.3	—	—	T 18	—	Meté	34	2	J Jacobsen, Buvik, Karmøy
79 Må Solo	17.5	6.0	3.5	—	—	T 53	—	Alda	53	5	Knut Haavik, Håvik
80 Ms Solveig	37.0	13.0	5.8	—	—	T 18	36	Rapp	15	12	Kr O Olsen, Visnes, Karmøy
81 Må Måken	24.0	8.5	3.5	—	—	T 49	—	Alda	?	5	Kåre Hansen, Fosenøy
82 Må Fiskeren	25.0	10.0	2.5	—	—	T 44	—	Sabb	44	5	Johs Hansen, Fosenøy
83 Må Stranden	19.0	7.0	3.0	—	—	T 46	—	Glimt	35	5	Leif Strand, Førdesfjorden
84 Ms Lindesnes	46.5	15.1	6.1	—	—	T 19	—	Hein	17	16	Gunnar Skår, Håvik
85 Må Svint	18.4	4.6	1.6	—	—	T 39	—	Meté	36	2	O O Løknes, Våga, Røksund
86 Må Alken	23.0	7.0	3.5	—	—	T 36	—	FM	36	4	Nils Løkken, Røksund
87 Må Kampen	19.0	5.0	2.5	—	—	T 36	—	Meté	36	2	Gunv Johnsen, Avaldsnes
88 Må Snyg	24.5	9.0	5.0	—	—	T 37	—	FM	24	6	Leonard Olsen, Røksund
89 Mk Reidulf	45.0	13.3	5.5	—	—	T 08	—	Grei	17	25	Egil Edvardsen, Skeisvor
90 Må Gaute	20.0	5.4	1.8	—	—	T 36	—	Meté	36	2	J Knutsen, Våga, Fosenøy
91 Må May	23.0	7.0	3.0	—	—	T 51	—	Sabb	51	4	Osvald Melkevik, Røksund
93 Ms Hebe* ^o	45.7	17.7	7.2	24	8	T 21	—	Skan	35	50	U Knutsen m fl, Vorre, Kopervik
94 Ms Thyra ^o	43.0	14.5	7.0	—	—	T —	39	Wich	30	20	Th A Thorsen, Visnes, Karmøy
95 Ms Polaris*	47.0	14.3	6.7	22	7	T 43	—	motor	?	25	Hagb Vaaga, Fosenøy, Røksund
96 Må Kvikk	27.0	10.0	4.0	—	—	T 45	—	Unio	45	7	Selmer Gregersen, Fosenøy

Einar M. Gaard A.s — Notbakeri Sakkestad

Kontor telefon 34 10.

Bakeri telefon 14 72.

Nye nøter og garn leveres — gamle barkes og repareres.

Fagfolk — god service — real behandling.

Farkostens nummer art og navn	Lengde	Bredde	Dybde	Tonn		Materiale	Byggeår	Ombår	Maskin			Eierens (den korresponderende reders) navn og postadresse
				Br.	Nt.				Hva slags	Byggeår	H. K.	
97 Må Lille Kvalavåg	19.0	5.6	2.7	—	—	T56	—	—	F M	56	3	Martin Kalstø, Visnes, Karmøy
99 Må Karl	34.0	11.0	5.0	—	—	T21	—	—	Rapp	32	10	Selmer Torsen, Kvalavåg
100 Må Age	21.0	6.0	4.0	—	—	T38	—	—	Marn	38	3	Ole O Vaaga, Førdesfjorden
101 Må Rapp	21.0	6.0	3.0	—	—	T50	—	—	Alda	49	5	Lars Engedal, Visnes, Karmøy
102 Må Roald	25.0	9.0	4.0	—	—	T32	—	—	Sleip	32	6	Harald Hauge, Røksund
103 Må Sleipner	27.0	7.0	3.0	—	—	T37	—	—	Wich	31	8	Adolf Østhus, Røksund
105 Må Sabben	33.3	10.5	5.1	—	—	T23	—	—	motor	?	12	Nils Hansen, Kopervik
106 Må Vågen	26.0	9.0	4.0	—	—	T51	—	—	Wich	?	4	Elias Olsen, Fosenøy
107 Må Herkules	27.0	8.7	3.8	—	—	T38	—	—	F M	39	6	Joh G Kvinnesland, Røksund
108 Ms Avance	44.0	15.2	6.0	—	—	T20	32	—	Rapp	31	24	Erik Bygnes, Bygnes, Avaldnes
109 Må Truls	26.0	9.0	4.0	—	—	T28	—	—	Rapp	?	6	J L Johannessen, Vormedal
111 Må Marnar	19.0	6.0	2.0	—	—	T49	—	—	Marn	55	8	Lars J Bygnes, Kopervik
112 Må Havfruen	21.0	6.0	3.0	—	—	T40	—	—	Ideal	38	3	Kåre Hansen, Fosenøy
113 Må Arve	20.0	6.9	1.9	—	—	T—	—	—	Sleip	50	4	Emil Vikene, Avaldnes
114 Må Sven	23.8	8.4	3.2	—	—	T15	—	—	motor	?	4	Sven Olafsen, Visnes, Karmøy
115 Må Tjoland	16.0	5.5	2.5	—	—	T56	—	—	F M	?	3	Ingvald Tjoland, Røksund
120 Må Falken	21.0	5.7	2.5	—	—	T36	—	—	Marn	36	3	Nils Øvretveit, Visnes, Karmøy
121 Må Tora	20.5	8.0	4.0	—	—	T20	—	—	Norm	13	5	Trygve Johannessen, Røksund
122 Mk Klaks- holm*o	108.3	20.7	10.6	127	32	J31	57	—	Man	30	385	Arne Utvik m fl, Avaldnes
123 Mg Notmann	41.3	12.5	5.5	—	—	T35	55	—	Wich	34	16	Konrad Håstø, Røksund
124 Må Falken	23.0	7.0	3.0	—	—	T58	—	—	Marn	58	6	Selmer Bjørnevåg, Avaldnes
125 Må Fosenøy	25.0	8.0	4.0	—	—	T39	—	—	F M	37	6	Øystein Jacobsen, Fosenøy
126 Må Røksunds- buen	30.0	10.0	5.5	—	—	T58	—	—	Sabb	58	6	Ola Hansen, Røksund
127 Mk Basen*	84.0	16.9	9.6	80	34	T00	—	—	Wich	49	120	Bjørn Nilsen m fl, Visnes, Karmøy
128 Må Per	19.5	6.3	3.3	—	—	T53	—	—	Alda	50	5	Harald Strønstad m fl, Førdesfj
130 Må Jarl	25.0	8.0	4.0	—	—	T30	—	—	Eldøy	35	5	Just Jacobsen, Høyevarde, Hauges.
131 Må —	26.0	9.5	4.0	—	—	T51	—	—	Sabb	54	5	Leiv K Våga, Fosenøy
132 Må Knoll	21.0	6.0	3.5	—	—	T17	—	—	F M	32	3	O Meland, Kopervik
133 Må Pasopp	18.0	6.0	2.5	—	—	T—	—	—	Sleip	58	2	Kristian Kolsto, Håvik
135 Må Svint	20.0	6.5	3.0	—	—	T41	—	—	F M	40	7	P P Hinderaker, Visnes, Karmøy
136 Må Tripp	21.0	6.0	3.0	—	—	T32	—	—	Glimt	32	5	M Grimstvedt, Førdesfjord
137 S/å Solveig	19.0	6.0	4.0	—	—	T46	—	—	—	—	—	Emil Lydersen, Avaldnes
138 Må Harding	20.0	7.0	3.5	—	—	T57	—	—	F M	55	4	Peder E Våga, Fosenøy
139 Må Kvikv	23.0	8.5	4.0	—	—	T45	—	—	F M	33	8	Johs S Kvalavåg, Kvalavåg
140 Må Stegg	28.0	9.0	4.5	—	—	T46	—	—	Lyn	47	7	Olav O Høvring, Røksund
141 Må Sam	22.0	6.0	4.0	—	—	T57	—	—	Sabb	57	8	Olaf Håvik, Avaldnes
142 Må Astra	26.0	8.8	3.4	—	—	T22	—	—	Wich	?	5	Peder H Jakobsen, Avaldnes
143 Må Per	20.0	6.4	3.5	—	—	T57	—	—	F M	57	5	John Helgeland, Kopervik
144 Må Tell	21.0	6.0	3.0	—	—	T39	—	—	Sleip	39	3	Alf Nilsen Bruvik, Visnes, Karmøy
145 Må Kvikv	21.0	7.2	3.0	—	—	T—	—	—	Sleip	?	5	Arnt Baardsen, Visnes, Karmø
146 Må Solo	26.0	9.0	4.0	—	—	T48	—	—	Solo	45	8	Leif Thuestad, Røksund
147 Må Lyn	27.0	9.0	5.0	—	—	T41	—	—	Skud	35	5	Knut Edvardsen, Fosenøy
148 Må Mågen	18.0	5.0	3.0	—	—	T50	—	—	Hekla	57	2	Ole Bygnes, Avaldnes
149 Mk Eskimo	38.0	11.5	6.0	—	—	T35	—	—	Scan	?	20	Knut Edvardsen, Fosenøy
151 Må Kvikv	17.0	5.5	3.0	—	—	T50	—	—	Gøta	57	2	Karl Norheim, Førdesfjorden



KYVIK-KAIEN,

TEKNISK UTSTYR.
Marna-motoren, Union-motoren, K. & H. ekkolodd.
Hydraulisk dekkmaskineri.
Ståldoryer, Aluminiumslettbåter etc.

HAUGESUND.

Telefon 3311.

Farkostens nummer art og navn	Lengde	Bredde	Dybde	Tonn		Materiale	Byggear	Ombær	Maskin		Eierens (den korresponderende reders) navn og postadresse
				Br.	Nt.				Hva slags	H. K.	
152 Må Kjell	19.0	4.5	3.0	—	—	T 52	—	Marn	55	4	Kare Vesterøy, Røksund
153 Må Venus	30.0	9.0	5.0	—	—	T 39	—	Rapp	39	10	Selmer Thorsen, Kvalavåg
154 Må Sleipner	23.0	7.0	3.5	—	—	T 54	—	Sleip	51	7	Ernst Saltvedt, Avaldsnes
155 Må Drott	18.0	3.5	2.5	—	—	T 58	—	J A P	58	2	Karl Lande sen, Avaldsnes
158 Må Familien	28.0	9.0	4.2	—	—	T 36	—	Hein	16	6	Karsten Olsen, Røksund

R-B. Boka — tilsynsmann: Jens L. Vatnaland, Føresvik.

1 Ms Havhug	40.0	13.9	6.4	—	—	T 13	—	Rapp	30	24	Lars Vatnaland m fl, Føresvik
2 Ms Venadis*	55.0	16.0	7.0	40	—	T 47	—	Wich	30	40	Per Alvestad m fl, Føresvik
3 Må Jan	19.0	5.0	3.0	—	—	T	—	Rollo	?	4	Trygve Laupland, Søndaland
4 Mk Aud 2*0	56.0	18.0	8.3	40	10	T 41	—	Wich	41	40	Otto Avedstad, Føresvik
5 Ms Havørn*	47.8	15.7	7.0	24	9	T 35	—	Wich	35	40	Alfred Alvestad, Føresvik
6 Må Veidar	23.0	6.0	4.0	—	—	T	—	43 FM	?	7	E Ognøy, Søndaland
7 Må Per	21.0	5.3	2.4	—	—	T 40	—	Regal	18	4	Korn Hognaland, Søndaland
8 Må Gerny	21.5	7.5	3.0	—	—	T 48	—	Glimt	48	5	Martin Jøssang, Søndaland
9 Må Lur	21.0	6.5	3.5	—	—	T 49	—	Sabb	49	3	Monrad Glesnes, Søndaland
10 Ms Palmen*	44.6	16.1	5.2	19	6	T 04	47	Rapp	?	24	K Grønnestad, Søndaland
11 Mk Boknasund*	82.0	18.0	8.5	62	19	T 44	52	Unio	44	120	Tor Alvestad m fl, Føresvik
12 Må —	18.0	6.0	3.0	—	—	T 52	—	Sleip	48	5	Gerhard Sæbo, Føresvik
14 Ms Nelly	41.0	14.0	6.0	—	—	T 15	45	Rapp	30	22	Johs Jøssang m fl, Søndaland
16 Må Truls	19.0	5.3	3.7	—	—	T 49	—	Sleip	50	4	Lars Sønnaland, Søndaland
18 Må Straum	20.5	7.0	5.0	—	—	T 53	—	Marn	53	5	Ø H Hognaland m fl, Søndaland
19 Må —	19.0	5.5	3.0	—	—	T 53	—	FM	51	6	Jacob Vågshaug, Føresvik
20 Må Moris	32.0	9.4	3.5	—	—	T 49	—	Bilm	49	12	Nils Sæbo, Føresvik
21 Må —	22.0	7.0	3.2	—	—	T 27	—	FM	28	6	Osm S Våga m fl, Austre Boka
23 Må Trygg	19.0	6.9	3.3	—	—	T	—	Sleip	28	3	Halv Gudmundsen, Føresvik
24 Ms Irma	40.0	16.0	6.0	—	—	T 17	—	Stabil	17	18	Jak E Øvrebo m fl, Føresvik
25 Må Kvikk	18.0	6.0	2.5	—	—	T 90	—	motor	?	3	Siv J Vatnaland, Føresvik
26 Ms Lommen	36.0	14.0	6.5	—	—	T 06	—	Rapp	?	17	Sev S Øvrebo m fl, Austre Boka
27 Må Frigg	21.0	7.0	3.0	—	—	T 20	—	Sabb	42	5	Mars Jøssang, Søndaland
28 Må —	21.0	7.5	3.5	—	—	T 53	—	Sabb	50	4	Jens J Are, Føresvik
29 Må Smakkjen	23.0	7.0	3.0	—	—	T 29	—	Sleip	29	6	Johs Våga m fl, Austre Boka
30 Må Gneisten	18.5	5.3	2.2	—	—	T 27	59	Sleip	59	4	Kjell A Øvrebo, Austre Boka
31 Må —	21.0	6.5	4.5	—	—	T 55	—	Alda	51	5	Matias Are, Føresvik
32 Ms Olga	36.0	13.7	6.0	—	—	T 00	35	Skann	?	10	Holger H Are, Føresvik
33 Må Odin	20.0	7.0	3.5	—	—	T 20	—	Glimt	32	5	Torger Grønnestad, Søndaland
34 Må Leto	26.0	8.8	4.0	—	—	T 37	—	Leva	?	8	Tom Snekkevik, Føresvik
35 Må Steinar	24.0	7.5	3.5	—	—	T 42	—	Sleip	45	7	Erik Våga, Søndaland
36 Må Austbåen	28.7	9.0	3.6	—	—	T	—	54 FM	45	14	A Øvrebo m fl, Austre Boka
37 Ms Sunda*	46.0	15.7	7.0	21	6	T 38	52	Wich	51	50	Magn Alvestad m fl, Føresvik
38 Må Viking	18.0	6.0	3.0	—	—	T 57	—	FM	57	4	Marten Våge, Austre Boka
40 Må Smart	20.7	5.8	2.7	—	—	T 37	—	Marn	38	5	G Trahaug, Austre Boka
41 Ms Orion	40.0	16.3	5.3	—	—	T 17	—	Avan	19	25	E Ognøy m fl, Føresvik
42 Må Bris	20.4	7.2	3.0	—	—	T 56	—	FM	?	5	Joh Jøssang, Søndaland
43 Må Marna	20.5	5.5	3.0	—	—	T 54	—	Marn	36	5	Osmund V Kro, Austre Boka
44 Må Snål	18.4	5.6	2.0	—	—	T 38	—	Marn	38	3	Albert Øvrebo, Austre Boka
45 Mk Fløssund*	109.7	21.1	9.7	175	73	J 92	—	Skann	47	360	Olav Alvestad m fl, Føresvik
46 Må Flid	21.0	6.0	2.2	—	—	T	—	Sleip	40	4	Johs P Våga, Søndaland

FISKETS GANG

Statistikk og aktuelle artikler.

Fiskenytt fra inn- og utland.

Farkostens nummer art og navn	Lengde	Bredde	Dybde	Tonn		Materiale	Byggeår	Ombåt	Maskin		Eierens (den korresponderende reders) navn og postadresse	
				Br.	Nt.				Hva slags	Byggeår		H. K.
47 Må Teigland	25.0	9.0	3.5	—	—	T 31	—	—	Sleip	31	6	Elias P Våge, Føresvik
48 Må Soltun	22.0	6.2	3.0	—	—	T 41	—	—	Sleip	?	4	Kåre Kro, Austre Bøkn
50 Må Jack	18.0	6.0	2.7	—	—	T 56	—	—	Marn	55	5	Adolf Våge, Føresvik
51 Må Morten	17.5	5.2	2.2	—	—	T 56	—	—	Sleip	56	3	Osm L Våge, Austre Bøkn
52 Må Sport	25.0	8.2	3.4	—	—	T 46	—	—	Sabb	46	5	Sven Helgeland, Søndaland
53 Må —	19.0	5.0	2.5	—	—	T 52	—	—	Marn	52	5	Olaf Våge, Austre Bøkn
54 Må Laksen	21.0	6.5	3.0	—	—	T 52	—	—	Marn	52	5	Louis Slettebo, Austre Bøkn
55 Må Kvikk	18.5	4.0	2.2	—	—	T 55	—	—	F M	54	4	Arne Våge, Austre Bøkn
56 Må —	21.0	7.0	4.0	—	—	T 46	—	—	Rollo	?	5	Martin Søndaland, Søndaland
57 Må —	18.0	5.5	2.5	—	—	T 43	—	—	Marn	?	5	Johannes D Øvrebo, Føresvik
58 Må Bris	19.0	5.5	?	—	—	T 46	—	—	F M	46	4	Bjarne V Våge, Austre Bøkn
59 Må Kvikk	19.0	5.0	?	—	—	T 46	—	—	Real	47	4	Johs A Våge, Austre Bøkn
60 Må Gerny	22.0	5.0	3.5	—	—	T 33	—	—	Sleip	33	4	Johs J Våge, Austre Bøkn
61 Må Lyn	19.0	5.8	2.4	—	—	T 46	—	—	Alda	47	4	Leif Aksdal, Austre Bøkn
62 Må Erna	19.0	5.7	2.1	—	—	T 50	—	—	Marn	41	5	Eiliv Trosnavåg, Føresvik
63 Ms Sonja 1*	47.0	17.0	8.0	30	10	T 30	58	Wich	41	40	Erling Alvstad m fl, Føresvik	
64 Ms Vårliv*	48.0	16.3	6.4	22	7	T 36	—	Wich	36	30	E Ellingsen, Søndaland	
65 Må Mågen	21.0	7.2	3.0	—	—	T 48	—	Wich	25	5	Alf A Våge, Austre Bøkn	
66 Må —	19.0	6.0	3.0	—	—	T 37	—	Alda	47	5	Ingolf Are, Føresvik	
67 Må Glimt	21.0	7.5	3.0	—	—	T 32	—	Glimt	36	5	Laurits Vågshaug, Austre Bøkn	
68 Ms Judith*	47.7	16.2	6.2	24	8	T 32	—	Wich	32	25	Lars E Øvrebo m fl, Austre Bøkn	
69 Må Atla	19.0	?	?	—	—	T 47	—	motor	?	6	Kåre E Øvrebo, Austre Bøkn	
70 Må Sabb	21.0	6.5	3.0	—	—	T 51	—	Sabb	51	4	Tomas Gausvik, Søndaland	
71 Må Snygg	17.3	5.6	2.3	—	—	T 48	—	F M	48	4	Arnt Ognøy, Austre Bøkn	
72 Må —	17.0	6.0	?	—	—	T 48	—	F M	48	4	Laurits Aksdal, Austre Bøkn	
73 Ms Sylvia	44.7	14.0	5.0	—	—	T 10	46	Skan	17	15	Ragnv Kro m fl, Austre Bøkn	
74 Må Kvikk	18.0	5.5	3.0	—	—	T 38	—	F M	38	3	Har Grønnestad m fl, Søndaland	
75 Må Snekken	18.0	5.0	?	—	—	T 49	—	F M	49	4	Bj J Våge, Austre Bøkn	
76 Må —	18.5	6.0	3.0	—	—	T 48	—	F M	45	4	Daniel A Josang, Søndaland	
77 Må Maaken	18.0	4.0	2.2	—	—	T	—	F M	?	4	Peder Ognøy m fl, Føresvik	
78 Må Berøy	20.0	6.0	3.5	—	—	T 56	—	Alda	56	5	Erling Borgenvik, Føresvik	
79 Må Veslegutt	19.0	5.0	2.0	—	—	T 22	—	Wich	43	2	Joh Steinsvold, Føresvik	
80 Må Monty	21.0	6.5	3.5	—	—	T	—	Skud	?	3	Andr Borgen Vik m fl, Føresvik	
81 Må —	21.0	6.5	5.0	—	—	T 54	—	Sleip	54	5	Knut Grønnestad, Søndaland	
82 Må —	21.0	6.5	2.5	—	—	T	—	Sleip	54	5	Oskar Larsen, Føresvik	
83 Må Måken	19.0	5.0	3.0	—	—	T 52	—	Marn	52	5	Johan Våge, Austre Bøkn	
85 Må Auren	19.0	5.5	2.5	—	—	T 52	—	Sleip	52	4	Peder E Våge, Austre Bøkn	
86 Må Flid	18.0	5.5	2.5	—	—	T 50	—	Marn	46	5	Trygve Hognaland, Søndaland	
87 Må Boysen	20.5	7.0	4.0	—	—	T	—	Sleip	52	4	Tor Josang, Søndaland	
89 Må —	20.0	6.0	4.0	—	—	T 52	—	Sleip	51	4	Agnar Sæbo, Føresvik	
90 Må Måken	17.0	5.5	3.0	—	—	T 49	—	Alda	49	5	Einar Sæbo, Føresvik	
91 Må Kvikk	18.0	5.0	3.0	—	—	T 49	—	Alda	49	5	Bjarne Thuestad, Føresvik	
92 Må —	21.0	7.0	3.0	—	—	T 43	—	Alda	?	4	Severin E Øvrebo, Austre Bøkn	
93 Må —	18.0	6.0	4.0	—	—	T 53	—	Alda	53	5	Augustin Josang, Søndaland	
94 Må —	19.0	6.0	4.0	—	—	T 45	—	Sleip	40	5	Holger Are, Føresvik	
95 Må Harald	30.0	9.3	4.2	—	—	T 57	—	Marn	57	32	Magnus Alvstad, Føresvik	
96 Må —	18.0	5.5	3.5	—	—	T 56	—	Marn	56	5	Peder Wage, Føresvik	
97 Må —	18.0	5.0	3.0	—	—	T 57	—	Marn	57	5	Kjell Kro, Austre Bøkn	

OLJE — De er sikker på kvaliteten.



Vestenfjeldske Oljeselskap NOR A.s

Farkostens nummer art og navn.	Lengde	Bredde	Dybde	Tonn			Maskin			Eierens (den korresponderende reders) navn og postadresse	
				Br.	Nt.	Materiale	Byggeår	Ombår	Hva slags		Byggeår
98 Må Marna	18.0	5.5	3.5	—	—	T 53	—	Marn	53	5	Jakob Thuastad, Føresvik
99 Må Erna	18.0	4.2	2.2	—	—	T 58	—	F M	57	4	Marton Gundersen, Føresvik
100 Må Flora	18.0	5.5	2.5	—	—	T 58	—	F M	58	4	Magne Trosnavåg, Føresvik
101 Må —	23.1	7.3	4.0	—	—	T 59	—	Marn	58	5	Arvid Håland, Føresvik
102 Må —	19.0	6.0	3.5	—	—	T 51	—	Alda	51	5	Torleif Bokneberg, Føresvik

R-E. Egersund — tilsynsmann: Lars Puntervold, Egersund.

2 Må Wiktor	24.0	8.0	3.5	—	—	T 24	—	Vikto	24	6	Amund Klippenberg, Egersund
3 Må Bruvik	23.0	5.0	4.5	—	—	T 44	—	Marn	42	4	Adolf Håland, Egersund
4 Må Draugen	24.5	8.0	3.0	—	—	T 37	—	Marn	52	5	Marius Uren, Egersund
5 Må Gry	24.0	8.5	4.5	—	—	T 51	—	Marn	50	6	Olav Andersen, Egersund
6 Må Venche	24.0	8.2	4.0	—	—	T 59	—	Marn	59	8	Peder Haaland m fl, Egersund
7 Må Alken	27.0	9.0	4.0	—	—	T 39	—	Rapp	09	5	Andr Hadland, Egersund
8 Må White Star	22.0	7.5	3.7	—	—	T 54	—	Marn	54	5	K Torvaldsen, Egersund
9 Må Edith	25.6	8.5	4.2	—	—	T 33	—	Rapp	13	6	Jakob Ase, Egersund
10 Må Gerd	22.3	6.4	3.2	—	—	T 28	—	Hans	?	8	Anders W Olsson, Egersund
11 Må Alda	19.0	6.0	3.0	—	—	T 54	—	Alda	53	5	Andr Hadland, Egersund
12 Må Randi	22.0	6.5	3.5	—	—	T 34	—	Marn	38	4	Tenny Lindøe, Egersund
14 Må Kari	22.0	7.0	3.3	—	—	T 53	—	Sleip	53	5	Tollak Mjøltnes, Egersund
15 Må —	22.0	7.0	3.5	—	—	T 56	—	Real	56	6	Harald Iversen, Egersund
16 Mk Ann Elisabeth	55.0	17.8	7.5	33	24	T 77	—	Grenå	39	50	K Madland, Egersund
18 Må Tor	24.7	7.2	4.0	—	—	T 28	—	Marn	46	4	Gustav Øglend, Egersund
19 Må Skum	21.0	6.5	3.0	—	—	T 40	—	F M	43	4	Alf Bolstad, Egersund
22 Må Gro	22.0	7.0	3.0	—	—	T 57	—	Marn	57	6	Trygve Madland, Egersund
23 Må Lyr	22.0	7.5	4.0	—	—	T 46	—	Marn	42	5	Mart Leland, Egersund
24 Mk Jein*°	47.0	14.6	7.4	25	8	T 38	—	Rapp	38	45	Salmon Dyb Co, Egersund
25 Må Ringåsen	20.0	7.2	3.5	—	—	T 45	—	Marn	50	5	Olaus Klippenberg, Egersund
26 Må Hobby	20.2	6.2	3.5	—	—	T 26	—	Alda	42	4	Georg Puntervold, Egersund
27 Må Jorunn	22.0	7.0	3.5	—	—	T 33	—	Marn	42	6	Petter Midbrød, Egersund
28 Må Lyn	23.0	8.5	4.0	—	—	T 45	—	Marn	50	6	Arvid Klippenberg, Egersund
30 Må Hans	25.0	8.0	3.5	—	—	T 36	—	Glimt	36	7	Hans Olsen Østebrod, Egersund
31 Må —	19.0	6.2	3.0	—	—	T 25	—	F M	34	3	Kjell B Waldeland, Egersund
32 Må Bien	24.0	8.3	4.1	—	—	T 40	—	Marn	35	6	Hjalmar Hovland, Egersund
33 Må —	22.0	6.0	4.0	—	—	T 52	—	Marn	52	5	Adolf Sæstad, Egersund
34 Ms Havleik*°	45.9	16.4	7.0	23	—	T 49	—	Rapp	49	45	Jakob Arntsen m fl, Egersund
35 Må Kjell	24.0	8.0	4.0	—	—	T 12	—	Rapp	16	4	Wilh Berentsen, Egersund

R-ES. Eigersund — tilsynsmann: Lars Puntervold, Egersund.

1 Ms Bronnes*°	45.3	15.8	5.6	21	6	T 29	—	Unio	49	30	Arnold J Sæstad m fl, S Eigerøy
2 Mkr Karpur*°	49.1	17.6	7.6	32	8	T 36	—	Unio	57	100	K Karlsen m fl, Hellvik, Eigersund
3 Mk Lunnar- vik*°	46.1	15.3	6.4	22	7	T 34	48	Unio	34	30	S K Skadberg m fl, N Eigerøy
4 Må Evelyn	22.0	7.0	3.5	—	—	T 45	—	Marn	45	6	Mart L Stapnes, Egersund
5 Må Venus	20.5	6.8	3.0	—	—	T 52	—	Marn	52	5	Johs J Myklebust, N Eigerøy
6 Må Liv	20.0	5.8	3.0	—	—	T 52	—	Marn	37	4	T T Myklebust, N Eigerøy

Benytt



STAVANGER
FORSIKRINGSSELSKAP

ved forsikring av Deres fartøy
og Deres forsikringer i forbin-
delse med fiske.

Farkostens nummer art og navn	Lengde	Bredde	Dybde	Tonn			Maskin			Eierens (den korresponderende reders) navn og postadresse	
				Br.	Nt.	Materiale	Byggeår	Ombår	Hva slags		Byggeår
7 Ms Hovland*	47.8	17.1	6.6	24	7	T36	—	Unio	36	40	Trygve Hovland m fl. Hovland
8 Ms Nor*°	50.0	17.3	6.1	25	7	T37	—	Rapp	37	45	Hans H Mong m fl, Egersund
9 Må Skarv	27.0	8.4	4.7	—	—	T41	—	Rapp	38	7	Arne A Hovland m fl. Hovland
10 Ms Ella	40.0	14.3	5.7	—	—	T02	34	Rapp	44	24	Tønnes W Hestnes m fl, Hestnes, Egersund
11 Ms Ternen*	48.0	16.8	7.2	24	7	T34	—	Wich	34	30	Alf Larsen m fl. Hellvik. Eigers.
12 Mkr Skum*	48.0	17.0	8.0	30	9	T33	—	Wich	33	30	Olav J Sæstad m fl, S Eigerøy
13 Må Brilliant	28.0	10.5	4.6	—	—	T35	—	Unio	36	7	A Assersen. Hellvik. Eigersund
14 Ms Egerø*	46.0	16.4	7.0	24	8	T34	—	Wich	34	30	Isak T Myklebust m fl. N Eigerøy
15 Ms Strålau*	41.6	14.6	6.8	—	—	T16	27	Rapp	26	20	G I Seglem m fl, N Eigerøy
17 Ms Ternen 2	44.0	15.5	6.1	20	8	T31	—	Rapp	31	29	Tønnes T Svanes m fl. Egersund
18 Mk Sonja*°	46.5	17.0	6.1	25	8	T42	—	Vold	53	70	L Larsen Hellvik m fl. Hellvik. Eig.
19 Mkr Ring- gåsen*	47.7	17.4	8.3	34	11	T39	—	Unio	39	50	Adolf H Helvik m fl. Hellvik. Eig.
20 Ms Svanen	40.5	13.0	6.4	—	—	T16	39	Rapp	36	24	And Andreassen m fl. Hellvik. Eig.
21 Må Lygrenes	24.0	8.5	4.0	—	—	T43	—	Marn	43	6	Arne J Hadland, Egersund
22 Må Vesleper	23.0	7.5	3.3	—	—	T57	—	F M	57	6	Amund S Mong, Egersund
23 Ms Saturn	40.5	12.8	7.1	—	—	T13	24	Rapp	?	14	Didr Øglende, Øglend, Egersund
24 Må Vig	27.0	8.5	4.0	—	—	T41	—	Rapp	39	5	Jakob Øglend m fl, S Eigerøy
25 Ms Dyrnes*°	47.0	16.3	7.7	24	8	T36	—	Wich	36	30	Amund Dyrnes m fl, Eigersund
27 Mkr Strålau 2*°	51.2	17.7	7.3	38	11	T52	—	Wich	51	120	Bjarne I Seglem m fl, N Eigerøy
28 Må Inger	24.0	7.0	4.0	—	—	T32	—	Sabb	32	5	Tollef Hestnes, Egersund
29 Må Evelyn	21.0	6.5	3.0	—	—	T34	—	F M	28	3	Joh H Mong, Egersund
30 Mkr Skjærp- ing*°	49.4	17.0	5.4	24	6	T56	—	Unio	56	150	K Johnsen m fl. Hellvik. Eigers.
31 Må Ola	22.0	6.0	3.5	—	—	T48	—	F M	45	6	Alfred Hovland, S Eigerøy
32 Ms Mong*	47.0	16.2	7.0	24	8	T49	—	Unio	50	50	Edv Mong m fl, Mong, Egersund
33 Ms Stormfuglen	46.8	18.2	6.5	—	—	T32	—	Rapp	32	35	H L Hellvik m fl. Hellvik. Eigers.
34 Ms Nordkyst*	45.7	16.3	6.7	25	7	T39	—	Rapp	39	45	Erling Myklebust m fl. N Egerøy
35 Ms Løining*°	50.7	18.9	8.2	40	13	T24	54	Wich	49	120	Thorl J Myklebust m fl, N Eigerøy
36 Ms Vårbud*	45.9	16.5	6.7	23	7	T34	—	Brun	34	48	Salve H Myklebust m fl, N Eigerøy
37 Må Helvik	26.0	8.0	4.5	—	—	T37	—	Sabb	33	5	Kristen Bentsen, Hellvik. Eigers.
39 Ms Norlys*	47.6	16.5	6.3	24	8	T33	—	Wich	33	30	Johs Grastveit m fl. Eigersund
40 Må Panzer	22.0	7.4	3.0	—	—	T53	—	Marn	53	6	Ole O Hestnes, Hestnes, Egersund
41 Ms Nordøy*	49.5	16.5	6.2	25	8	T40	—	Unio	40	30	Ingv K Østebrod m fl, N Eigerøy
42 Ms Svælven*	40.4	15.3	6.4	18	8	T24	51	Rapp	48	29	P K Lædre m fl, Egersund
43 Må Marna	23.0	7.8	3.0	—	—	T51	—	Marn	51	8	Arthur Dyrnes, Dyrnes, Egersund
44 Må Juvåg	21.4	7.5	3.2	—	—	T53	—	Real	51	5	J K Mong, Mong, Egersund
45 Mkr Elvira*°	53.0	17.7	7.7	40	10	T54	—	Vold	54	130	Halv Løyning m fl, S Eigerøy
46 Ms Prestskjær	42.0	14.5	6.0	—	—	T19	—	Unio	33	20	Edvin Øglend, S Eigerøy
47 Må Vesla	22.0	7.5	3.5	—	—	T54	—	Marn	54	6	Magnus Svanes, Eigersund
48 Ms Tekla*°	44.9	17.2	7.1	25	8	T34	—	Unio	54	60	Peder T Myglebust m fl, N Eigerøy
49 Mks Strandly*	54.5	16.6	7.1	39	15	T49	54	Rapp	49	45	Per H Skadberg, N Eigerøy
50 Må Hein	31.2	11.5	3.3	—	—	T35	—	Hein	18	6	Gustav Tønnesen, Hellvik, Eigers.
51 Må Lax	23.5	7.5	4.0	—	—	T42	—	Marn	55	6	Anders L Øglend, S Eigerøy
53 Ms Salome*°	45.5	15.9	7.1	25	7	T57	—	Vold	57	70	Vilfred Pøngsen m fl, N Eigerøy
54 Ms Blåveis*	45.0	16.5	6.5	24	8	T38	—	Unio	51	50	Hans T Myglebust m fl, N Eigerøy
55 Må Robo	21.0	7.0	3.5	—	—	T50	—	Marn	50	5	Karl Johan Sæstad, S Eigerøy

**ALT TIL FARTØYETS DRIFT OG VEDLIKEHOLD.
FISKEREDSKAPER, PROVIANT.**



HAUGESUND

Telefonsentral: 4000

Radiotelefon: 3322

Farkostens nummer art og navn	Lengde	Bredde	Dybde	Tonn		Materiale	Byggear	Ombår	Maskin		Eierens (den korresponderende reders) navn og postadresse
				Br.	Nt.				Hva slags	Byggear H. K.	
58 Ms Montevik	49.0	19.0	6.0	32	13	T 16	52	Juno	27	50	L. L. Hestnes m fl, Hestnes, Egers.
59 Må Spid	22.0	6.0	3.0	—	—	T 55	—	F M	55	6	Arne T Hovland, S Eigerøy
60 Må Kvikk	18.0	6.2	2.6	—	—	T 55	—	Kvik	55	6	Mikal H Stapnes, Egersund
61 Mkr Bruse* ^o	47.5	16.9	5.1	25	8	T 56	—	Unio	56	60	J J Stapnes m fl, Egersund
63 Ms Nelly*	51.4	15.9	6.0	25	8	T 32	53	Wich	37	40	G Berntsen m fl, Hellvik, Eigers.
65 Må Kjell	26.0	8.8	4.2	—	—	T 07	—	Rapp	16	5	Salve Hestnes, Egersund
66 Ms Kjellholm* ^o	44.0	15.4	6.3	19	—	T 28	—	Wich	28	25	Sigm Stapnes m fl, Eigersund
68 Må Marna	21.0	7.5	3.5	—	—	T 41	—	Marn	41	4	Alf S Stapnes, Egersund
69 Ms Evelyn*	48.0	17.3	6.6	28	9	T 43	—	Wich	55	50	Paul Seglem m fl, N Eigerøy
70 Ms Trygg* ^o	49.9	17.4	6.3	25	9	T 38	—	Unio	38	50	Johan Midbrød, Eie, Egersund
71 Må Bris	22.0	7.0	3.5	—	—	T 42	—	Marn	42	5	Ingeberg Sæstad, S Eigerøy
72 Må Lyna	21.0	4.7	2.8	—	—	T 54	—	Kvik	53	6	Ole J Leidland, N Eigerøy
73 Ms Veslemøi*	42.0	15.0	6.5	—	—	T 31	—	Wich	31	30	Arth J Seglem m fl, N Eigerøy
74 Må Grethe	20.1	6.1	2.9	—	—	T 43	—	Marn	43	4	H Hansen, Egersund
75 Mk Mykle*	47.0	16.2	7.0	25	7	T 39	—	Rapp	39	45	T Myklebust m fl, Egersund
76 Må Rask	25.5	8.5	4.0	—	—	T 42	—	Rapp	20	5	Torger V Hestnes, Hestnes, Egers.
77 Ms Seglem*	48.2	16.6	5.2	25	8	T 55	—	Wich	55	40	Petter P Seglem m fl, N Eigerøy
78 Mkr Strand* ^o	47.0	17.0	6.0	25	8	T 42	—	Wich	42	50	A Karlsen, Hellevik, Eigersund
79 Må Svanen	20.0	6.4	3.0	—	—	T 55	—	Sleip	?	4	Mikal Seglem, N Eigerøy
80 Ms Rosa*	50.3	17.4	6.3	25	8	T 40	—	Rapp	40	45	Herm N Mong, Egersund
82 Ms Fjong* ^o	41.2	15.5	6.2	20	6	T 30	—	Vold	55	50	Vilh R Østebro m fl, N Eigerøy
83 Må Rapp	26.0	9.0	4.0	—	—	T 47	—	Rapp	12	6	S Klippenberg m fl, Hestnes, Egers.
84 Ms Krågen	44.0	15.3	6.9	—	—	T 19	36	Rapp	38	35	Berthe Leidland, N Eigerøy
85 Må Dyre Vå	25.0	8.0	3.5	—	—	T 00	—	F M	36	5	Andr Dyrnes, Dyrnes, Egersund
86 Må Svartsjær	22.0	7.2	3.5	—	—	T 56	—	F M	56	6	Olav Sæstad, S Eigerøy
87 Må Sleipner	22.0	7.0	3.0	—	—	T	50	Sleip	52	4	Karl J Øglend, S Eigerøy
88 Mkr Drott*	47.4	16.5	6.3	25	8	T 38	—	Vold	55	70	L Henriksen m fl, Hellvik, Eigers.
89 Må Norstø	21.0	6.0	3.0	—	—	T 34	—	Marn	34	4	Tønnes Langsi, S Eigerøy
91 Må Yry	22.0	7.5	3.5	—	—	T 57	—	Marn	56	5	Johan Arsland, Egersund
92 Må Måken	21.0	7.2	3.2	—	—	T 56	—	Marn	56	5	Jost T Hovland, S Eigerøy
93 Må Sleipner	24.0	8.0	4.5	—	—	T 17	—	Marn	51	6	Sivert P Lædre, Lædra, Egersund
94 Ms Nysund*	41.6	14.0	6.0	—	—	T 24	—	Rapp	24	24	Georg Leidland, N Eigerøy
95 Ms Bratt* ^o	49.0	16.7	7.4	—	—	T 42	53	Rapp	52	56	Bernt Mong, Stapnes, Egersund
96 Må Jan	21.0	7.0	3.5	—	—	T 57	—	Marn	45	5	Magnus K Sæstad, S Eigerøy
97 Ms Dyrøy* ^o	47.7	17.2	5.2	25	7	T 42	—	Unio	42	50	Harald Larsen m fl, Hellvik, Eigers.
98 Må Lyn	22.0	6.2	3.3	—	—	T 55	—	Real	49	6	Arne E Hovland, S Eigerøy
99 Ms Monter	36.9	13.8	7.7	—	—	T 14	47	Rapp	49	24	Lars Skadberg m fl, N Eigerøy
100 Må Snøgg	21.0	6.0	3.0	—	—	T 38	—	Rollo	38	4	Ingv Leining, S Eigerøy
101 Må Rex	23.2	8.3	3.5	—	—	T 46	—	Marn	46	6	Bj B Hestnes, Egersund
102 Ms Glimt	24.0	7.5	3.5	—	—	T 30	—	Glimt	34	7	H Skjelbred, N Eigerøy
103 Må Lyna	21.4	6.7	3.3	—	—	T 53	—	Fix	?	4	Erling Øglend, S Eigerøy
104 Må Liv	23.0	7.0	3.5	—	—	T	32	motor	?	6	Ola Assersen, Hellvik, Eigers.
105 Må Bris	22.0	5.0	4.0	—	—	T 38	—	F M	38	6	Kr Sæstad, S Eigerøy
106 Må Plommen	21.0	7.3	3.5	—	—	T 56	—	Marn	56	5	Råkon O Løyning, S Eigerøy
107 Må Måken	20.0	6.0	4.0	—	—	T 30	—	Glimt	49	5	Bjarne G Hovland, S Eigerøy
108 Må Kjell	21.0	6.5	3.0	—	—	T 51	—	Marn	51	6	Arne A Hovland, S Eigerøy
109 Må Måken	21.6	7.2	3.0	—	—	T 37	—	Marn	37	4	Herm Mong, Mong, Egersund
111 Må Glimt	20.0	7.0	3.2	—	—	T 51	—	Marn	58	5	Per K Pedersen, N Eigerøy

Måløy: Tlf. 42 og 55

Vedavåg: Tlf. 146 og 174

HAVTRYGD

gjensidig trygdslag

Dekker all forsikring av fiskebåten og fiskeren. Fiskernes eget trygdslag. Forsikring av varetransport

Bergen: Tlf. 19 513

Florø: Tlf. 2237

Farkostens nummer art og navn	Lengde	Bredde	Dybde	Tonn		Materiale		Maskin				Eierens (den korresponderende reders) navn og postadresse
				Br.	Nt.	Byggeår	Omb. år	Hva slags	Byggeår	H. K.		
112 Må Jolly	22.0	6.0	2.7	—	—	T 25	—	Sleip	25	5	Tellef T Hovland, S Eigerøy	
113 Ms Havdønn*	44.3	16.5	6.3	24	8	T 49	—	Pent	58	125	Joh Olsen Hestnes m fl, Hestnes	
114 Må Ténto	23.0	8.0	4.0	—	—	T 53	—	Bjørn	53	8	Arne A Midbrød, N Eigerøy	
115 Mkr Start*	50.0	16.0	7.5	—	—	T 50	—	Wich	50	50	Tor Sæstad m fl, S Eigerøy	
117 Må Fuglodden	18.0	5.5	2.0	—	—	T 29	—	Solo	34	3	Ragnv J Hovland, S Eigerøy	
118 Må Fram	23.0	7.0	4.5	—	—	T 46	—	Marn	47	6	Sv Stapnes, Stapnes, Egersund	
119 Må Sprøyt	28.0	9.0	4.0	—	—	T 25	—	Rapp	25	6	Tore Stokkeland, Hellvik, Eigers.	
120 Må Lyn	23.0	8.0	4.0	—	—	T 50	—	Marn	57	8	Thorl Pedersen, Hellvik St.	
121 Må Torild	22.5	7.0	3.5	—	—	T 57	—	Bjørn	57	8	J J Tråsavik, Hellvik, Eigersund	
122 Ms Stanly	45.0	16.5	6.5	—	—	T 17	38	Ngrei	31	30	Ole J Leidland m fl, N Eigerøy	
123 Må Tur	22.3	8.0	4.8	—	—	T 27	—	Sleip	31	5	Ingv I Sæstad, S Eigerøy	
124 Må Happy Bay	23.0	8.0	4.0	—	—	T 44	—	Marn	44	5	K Pedersen, Hellvik, Eigersund	
125 Må Duell	22.0	7.3	3.6	—	—	T 57	—	Marn	57	6	Edvard Øglend, S Eigerøy	
128 Må Jøssing	22.3	7.4	3.7	—	—	T 45	—	Marn	45	6	Nils T Stapnes, Stapnes, Egersund	
129 Må Prins	25.0	7.5	5.0	—	—	T 32	—	Skann	4	6	Hj Myklebust, N Eigerøy	
130 Må Alda	21.0	5.5	2.3	—	—	T 43	—	Alda	43	4	Jan Hovland, S Eigerøy	
131 Må Kjellbolmen	24.0	8.0	4.5	—	—	T 44	—	Marn	43	6	B J Stapnes, Egersund	
132 Ms Løgre- sund* ^o	49.9	16.3	7.2	26	11	T 33	55	Rapp	38	45	M B Hestnes m fl, Egersund	
133 Ms Vårsol* ^o	45.0	16.6	6.5	25	7	T 48	—	Unio	48	60	Andr A Leidland m fl, N Eigerøy	
134 Må Von	26.0	9.0	4.0	—	—	T 43	—	Unio	39	10	T H Myklebust, N Eigerøy	
135 Må Kvikk	24.0	7.8	3.4	—	—	T 59	—	Pette	59	12	V Kvalbein, Hellvik, Eigersund	
136 Må Fliks	20.0	7.0	3.5	—	—	T 50	—	Marn	50	5	Kåre Sæstad, S Eigerøy	
137 Må Davy Crockett	23.0	7.0	3.3	—	—	T 56	—	Marn	56	8	A Andresen, Eigersund	
138 Må Eger	21.0	7.0	4.0	—	—	T 35	—	Sleip	37	5	Georg A Leidland, N Eigerøy	
140 Ms Hestnes	47.0	16.2	6.3	—	—	T 34	—	Unio	34	30	S K Hestnes m fl, Hestnes, Egers.	
141 Mkr Vestpynt 2*	48.4	17.0	6.7	25	8	T 45	—	Wich	34	50	A Andreassen, Hellvik Eigers.	
142 Ms Marren	43.0	16.3	7.2	—	—	T 19	42	Rapp	38	45	Alfr Netland, Hellvik, Eigersund	
143 Må Glimt	23.0	7.0	5.0	—	—	T 39	—	Sleip	39	7	Tønnes T Hestnes, Eigersund	
144 Må William	25.0	8.0	5.0	—	—	T 45	—	Rapp	45	7	Odd Østebrod, N Eigerøy	
145 Må Hovlands- fjord	24.0	7.0	3.2	—	—	T 42	—	Real	46	6	A Øglend m fl, S Eigerøy	
146 Må Vik	22.0	7.0	3.5	—	—	T 56	—	Marn	56	5	Eilers Midbrød, N Eigerøy	
147 Må Løining	21.0	7.0	3.0	—	—	T 45	—	Marn	46	6	Herm H Løining m fl, S Eigerøy	
148 Må Gnisten	20.0	5.0	3.0	—	—	T 38	—	F M	50	4	Tor Sæstad, S Eigerøy	
149 Må Lyn	22.0	6.5	2.9	—	—	T 45	—	Marn	45	6	John R Hovland, S Eigerøy	
150 Må Jo	23.0	8.0	4.0	—	—	T 45	—	F M	56	8	Hans O Hovland, S Eigerøy	
151 Må Rask	22.0	6.5	5.0	—	—	T 35	—	Real	50	4	A Kvalheim, Hellvik, Eigersund	
152 Må Eik	22.0	6.0	3.5	—	—	T 45	—	Marn	45	6	Herl O Seglem, N Eigerøy	
153 Må Sleipner	22.0	7.5	3.5	—	—	T 57	—	F M	57	6	Henrik Sæstad, S Eigerøy	
155 Må Kulten	21.7	7.8	3.2	—	—	T 43	—	F M	21	4	Johs Egge, Hellevik, Eigersund	
156 Må Smart	21.0	6.0	4.0	—	—	T 46	—	Marn	42	6	Gunvald Øglend, S Eigerøy	
157 Må Panzer	22.0	7.5	3.5	—	—	T 57	—	Marn	57	7	Arvid T Leidland, Egersund	
158 Må Sunstø	24.0	6.0	4.0	—	—	T 45	—	Rapp	25	4	Sig G Hovland m fl, S Eigerøy	
159 Må Stål	22.0	7.0	3.5	—	—	T 44	—	Glimt	47	8	Torvald K Østebrod, N Eigerøy	
160 Må Sonja	23.0	8.0	?	—	—	T 37	—	K-Eri	39	8	Lars Klausen, N Eigerøy	
161 Ms Moivik* ^o	52.2	14.8	6.3	28	9	T 44	51	Unio	46	50	Jost Sivvåg m fl, Hellvik, Eigers.	
162 Må Kraken	22.0	7.3	3.3	—	—	T 56	—	F M	56	6	Adolf Løining, S Eigerøy	

Storebrand
FOR SIKKERHETS SKYLD

**FORSIKRINGER OG
H A V A R I M E L D I N G E R**

Telefon 16 620

BERGEN

Farkostens nummer art og navn	Lengde	Bredde	Dybde	Tonn			Maskin			Eierens (den korresponderende reders) navn og postadresse	
				Br.	Nt.	Materiale	Byggeår	Ombår	Hva slags		Byggeår
163 Må Liv	19.5	6.0	2.4	—	—	T 26	—	Real	26	4	B Birkeland, Egersund
164 Må Vesle	21.0	6.0	4.0	—	—	T 46	—	Marn	47	5	H O Sæstad, S Eigerøy
165 Må Erlen	22.0	7.0	3.0	—	—	T 44	—	Marn	47	6	J Johnsen, Hellvik St.
166 Må Selje	26.0	6.0	3.2	—	—	T 36	—	Marn	41	6	Andreas Ellertsen, Egersund
167 Ms Skarvøy	40.0	13.0	6.0	—	—	T 15	33	Stabil	33	20	Edv Øglend, S Eigerøy
168 Må Kjesholm	22.0	7.0	3.4	—	—	T 57	—	F M	57	6	John J Sæstad, Egersund
169 Må Lerken	22.0	7.3	3.2	—	—	T 57	—	Marn	57	6	Harald Øglend, S Eigerøy
171 Må Leif	22.0	7.0	3.5	—	—	T 47	—	Marn	48	6	Sig J Stappes, Egersund
172 Må Kilen	21.0	6.0	3.0	—	—	T 30	—	Marn	25	4	Sev Stappes, Egersund
173 Må Solo	21.0	6.4	3.2	—	—	T 17	—	Solo	?	4	Roald Skjælbred, N Eigerøy
174 Må Real	20.0	6.3	2.5	—	—	T 39	—	Real	48	4	Edvin Øglend, S Eigerøy
175 Må Hov	22.0	7.0	4.5	—	—	T 48	—	Real	49	6	Arne E Hovland, S Eigerøy
176 Må Sterling	21.0	6.0	2.8	—	—	T 32	—	F M	32	5	Lars A Øglend, S Eigerøy
179 Må Ternen	21.0	6.7	3.7	—	—	T 50	—	Marn	49	5	Arnf J Hovland, S Eigerøy
180 Må Neptun	25.0	8.2	4.5	—	—	T 50	—	Rapp	?	10	Mand Leidland, N Eigerøy
181 Må Marna	21.0	7.0	3.5	—	—	T 50	—	Marn	50	5	Georg T Sæstad, S Eigerøy
182 Må Njørd	26.0	9.0	3.5	—	—	T 33	—	Sabb	33	5	Oddv Skadberg, N Eigerøy
183 Må Reks	21.0	7.0	3.5	—	—	T 56	—	Marn	56	8	Lars Skadberg, N Eigerøy
184 Må Berith	22.0	6.0	3.4	—	—	T 54	—	Marn	50	4	Oddbj Skadberg, N Eigerøy
185 Må Måken	24.0	8.0	4.4	—	—	T 57	—	Marn	57	8	Arne A Hovland, S Eigerøy
186 Ms Johanne	43.3	15.2	6.2	21	6	T 37	57	Wich	37	25	S Valdemarsen m fl, Hellvik, Eigs.
187 Må Hav	22.0	7.0	3.3	—	—	T 55	—	Marn	54	5	Osvald Midbrød, N Eigerøy
188 Må Bjørnen	22.0	7.5	3.3	—	—	T 53	—	Bjørn	53	5	Ole Sæstad, S Eigerøy
189 Må Marna	22.0	7.5	3.4	—	—	T 57	—	Marn	57	6	Thori Leidland, N Eigerøy
190 Må Lyngholm	22.0	7.0	3.3	—	—	T 57	—	F M	57	6	Arnold J Sæstad, Egersund
192 Må Viking	21.0	6.8	3.2	—	—	T 57	—	Marn	57	6	Arne Skadberg, N Eigerøy
193 Må Flint	23.0	7.4	3.2	—	—	T 57	—	Bjørn	57	6	K Berntsen m fl, Hellvik, Eigers.
194 Mkr Storhaug*°	48.5	16.7	5.5	24	7	T 57	—	Unio	57	60	Martin R Myklebust, N Eigerøy
195 Må Liv	23.0	7.5	4.5	—	—	T 57	—	Marn	57	6	Jonas Mong, Eigersund
196 Må Bris	22.0	7.0	3.2	—	—	T 57	—	Marn	57	8	Ingv H Løining, S Eigerøy
197 Må Rapp	22.0	7.5	3.5	—	—	T 57	—	F M	57	7	Ragnv J Hovland, S Eigerøy
198 Må Sælen	20.0	7.3	3.5	—	—	T 57	—	Marn	57	5	Emil A Hovland, S Eigerøy
199 Må Ringskjær	25.0	8.0	5.0	—	—	T 58	—	F M	58	8	Kristen A Midbrød m fl, N Eigerøy
200 Mkr Delfin*°	46.8	16.3	6.2	25	6	T 46	—	Rapp	44	45	Magnus Sæstad m fl, S Eigerøy
201 Mkr Vinga*°	49.0	16.6	5.4	24	7	T 58	—	Unio	58	170	J Johnsen m fl, Hellvik, Eigersund
202 Ms Juna*°	48.8	16.6	5.3	24	7	T 58	—	Unio	58	160	H Henriksen m fl, Hellvik, Eigers.
205 Må Liv	30.0	9.0	4.2	—	—	T 44	—	Sleip	44	10	Magn P Skadberg, N Eigerøy
206 Må Fram	20.0	6.2	3.0	—	—	T 58	—	Marn	?	4	Johan A Skadberg, N Eigerøy
207 Må Liv	24.0	8.0	3.7	—	—	T 58	—	Marn	58	8	Adolf Klippenberg, Egersund
208 Må Lyna 2	23.0	8.0	4.0	—	—	T 58	—	Marn	58	6	Herbert Hovland, Egersund
209 Må Streif	21.0	6.0	3.0	—	—	T 58	—	Marn	58	5	Peder P Skadberg, N Eigerøy
210 Mkr Svåholm*°	46.7	16.4	7.1	24	8	T 36	—	Unio	53	100	Johan G Aase m fl, Egersund
211 Må Jane	21.5	8.3	3.2	—	—	T 56	—	Solo	55	8	Trygve Ramsland, Egersund

R-EF. Erfjord — tilsynsmann: Andr. Erfjord, Erøy.

1 Må Notmann	25.7	9.3	3.8	—	—	T 42	—	Marn	39	6	Knut Surnevik m fl, Erøy
2 Må Tor	32.0	10.0	4.5	—	—	T 38	—	Liste	50	18	Magn Fuglestein, Erøy
3 Ms Gro*°	54.3	18.3	7.2	37	11	T 06	46	Unio	55	100	Anbj Hoyvik m fl, Vik, Erfjord



Inneh.: OPTIKER SVERRE WOLDSETH — Telefon 12 910 — Strandgt. 18, Bergen

KOMPASSER, KIKKERTER
 SEKSTANTER, LOGGER
 DYPVANNBAROMETRE

R-EF Erfjord — R-F Finnøy.

Farkostens nummer art og navn	Lengde	Bredde	Dybde	Tonn		Materiale	Byggeår	Ombår	Maskin			Eierens (den korresponderende reders) navn og postadresse
				Br.	Nt.				Hva slags	Byggeår	H. K.	
4 Ms Forglem- migei*	45.0	18.0	7.7	40	13	T 18	—	Wich	38	40	E O Bøen m fl, Erøy	
5 Må Odin	29.5	9.0	4.5	—	—	T 50	—	Rapp	14	9	Sven Erfjord, Erøy	
6 Ms Alken	43.2	15.0	6.0	—	—	T 06	37	Rapp	38	29	Ingv Tednes, Erøy	
7 Ms Rypen	43.0	15.5	6.0	—	—	T 37	—	Finø	53	30	David Hagen, Erøy	
8 Må Lyn	21.0	7.0	3.6	—	—	T 38	—	Glimt	38	5	Paul Vågane, Erøy	
9 Må Truls	26.5	7.3	3.0	—	—	T 45	—	Sabb	46	5	Anders Våge, Erfjord	
10 M Stordøy*	122.0	21.3	10.2	185	71	J 96	51	Alfa	51	300	Edv Bøen og Sønner, Erøy	
11 Må Rask	25.0	8.0	3.5	—	—	T	—	Snøg	?	5	Edv Levardskjer m fl, Erøy	
12 Må Fiskeren	26.3	7.7	3.2	—	—	T 19	23	Rapp	?	4	K O Surnevik m fl, Erøy	
13 Må Gullfisk	19.5	6.3	2.8	—	—	T 42	—	Marn	54	5	Bernt Norheim, Erøy	
14 Må Tednes- båten	22.0	8.0	3.0	—	—	T 30	—	Roga	31	4	Johan Tednes, Erøy	
15 Må —	19.0	6.0	4.0	—	—	T 53	—	Alda	53	5	Lars Solvang, Erøy	
16 Må Svint ^o	29.0	9.5	3.5	—	—	T 33	—	F M	33	12	Ole Bøen m fl, Erøy	
17 Må Sonja	23.0	7.0	3.0	—	—	T 36	—	Alda	37	4	Janen Myrvang, Erøy	
18 Må Terje	23.5	7.0	4.0	—	—	T 34	—	Alda	34	6	Ola Ur Vik, Erfjord	
19 Må Rask	26.0	8.0	5.0	—	—	T 33	—	Alda	33	6	Kåre Ur Vik, Erfjord	
20 Ms Ragnhild	40.0	13.8	6.0	—	—	T 30	—	Skan	20	25	Sigv Fyljesvoll, Vik, Erfjord	
21 Må Osen	21.0	6.0	3.0	—	—	T	—	Alda	38	4	J Ramsfjell, Erfjord	
22 Må Trygg	22.0	7.5	3.0	—	—	T 22	—	Rapp	22	4	Bjørn Bog, Erøy	
23 Må Bogsfjord	20.0	6.0	3.0	—	—	T 30	—	Gray	34	4	Torkel Bog, Erøy	
24 Må Kvikk	29.4	11.0	5.2	—	—	T 44	—	Rapp	18	9	Anton Tednes, Erfjord	
25 Må Roald	26.0	8.5	3.5	—	—	T 32	—	Sleip	32	6	Magnus Kilane, Erfjord	
26 Må Rask	24.5	8.5	3.0	—	—	T 30	—	Marn	37	6	Aa Torkelsen, Erøy	
27 Må Tyssefjord	21.0	7.0	3.0	—	—	T 29	—	Glimt	37	4	Jonas Tysse, Erfjord	
28 Må Svinten	23.0	7.5	5.0	—	—	T 45	—	Alda	45	8	Joh Rogenes, Erøy	
29 Må Solid	27.0	9.7	3.7	—	—	T 37	—	Solid	37	6	Peder Solvang m fl, Erøy	
30 Ms Erøy*	49.0	18.0	7.0	—	—	T 07	50	J M	50	50	Peder Solvang m fl, Erøy	
31 Må Frida	43.0	16.7	5.5	—	—	T 08	—	Rapp	20	17	Bjørn Leirvik, Erøy	
32 Må Havdur	24.0	7.0	5.0	—	—	T 43	—	Glimt	37	8	Hans Rogenes, Erøy	
33 Må Balder	23.9	8.0	3.2	—	—	T 35	—	Marn	35	5	Lars Tveit, Erøy	
34 Må Svint	18.0	5.0	2.5	—	—	T 40	—	R M	45	2	Knut Aas, Erfjord	
35 Må Glimt	23.0	8.0	3.0	—	—	T 30	—	Regal	?	8	Nils O Lovra, Vik, Erfjord	
36 Må Svint	18.0	6.0	2.7	—	—	T 55	—	R M	35	3	Magnus Leirvik, Erøy	
37 Mkr Gerda Oleana	40.0	11.3	5.5	—	—	T 54	—	Wich	42	35	Birger Erfjord, Erøy	
38 Må Sørhus- båten	22.0	6.0	3.0	—	—	T 48	—	F M	49	4	D Sørhus, Erfjord	

R-F. Finnøy — tilsynsmann: Gunnar Foldøy, Reilstad.

1 Ms Fix	40.0	8.5	8.0	—	—	T	—	Rapp	22	9	Seimer Jansen, Reilstad
3 Må Svint	21.0	7.0	2.5	—	—	T 30	—	Rapp	30	4	John P Nærland, Reilstad
5 Må Griffin	22.0	7.0	3.0	—	—	T 50	—	Real	50	4	Birger Vestbø, Steinnesvåg
6 Må Østebø	22.5	7.5	3.0	—	—	T 10	34	R M	34	6	Chr Østebø m fl, Talgje
7 Mkr Bokna- skøyten ^o	49.8	16.5	7.8	—	—	T 57	—	Unio	56	100	Reinert Bokn m fl, Reilstad

THOROLF GREGERSEN ^A/₅

SKAFFER HESTEKREFTENE

Farkostens nummer art og navn	Lengde	Bredde	Dybde	Tonn		Maskin			Eierens (den korresponderende reders) navn og postadresse		
				Br.	Nt.	Materiale	Byggeår	Omb. år		Hva slags	Byggeår H. K.
8 Må Norma	20.0	6.0	2.5	—	—	T	—	RM	26	4	Tollag O Landa, Steinnesvåg
9 Msv Bokna- fjell* ^o	114.0	22.4	10.3	180	87	T 42	—	Alfa	48	240	Reinert Bokn m fl, Reilstad
10 Må Sjøliv	26.0	9.0	3.5	—	—	T 50	—	Sabb	49	5	Gunnar Foldøy, Reilstad
11 Må Asken	17.0	6.0	2.5	—	—	T 49	—	Sleip	48	4	Laurits Magnussen, Judaberg
12 Ms Lel	30.0	8.0	5.0	—	—	T	—	Wich	?	10	Jonn Feet, Judaberg
13 Må Glimt	27.0	9.0	3.0	—	—	T 38	—	Glimt	?	6	Thore Vatland, Nord-Fogn
14 Må Von	21.0	7.0	3.5	—	—	T 34	—	RM	34	3	Kr Stang, Steinnesvåg
15 Ms Jogu	40.0	14.0	6.0	—	—	T 16	45	Rapp	45	24	Gunnar Foldøy m fl, Reilstad
16 Må Venus	25.0	7.0	4.0	—	—	T 39	—	R M	39	6	Hans Haga, Judaberg
17 Ms Falken	44.0	16.0	6.6	—	—	T 11	36	Wich	36	25	Johs Østerhus, Reilstad
18 Må Rask	20.0	6.0	3.5	—	—	T 38	—	Sabb	38	4	Jakob Bø, Nord Fogn
19 Ms Hadynn*	61.0	21.0	8.0	50	22	T 11	—	Wich	53	50	Johan Nåden m fl, Judaberg
20 Ms Rossøy* ^o	44.5	15.0	5.6	19	6	T 18	51	Finø	39	42	Erling Hovda, Sør-Fogn
21 Må Tampen	22.0	8.0	3.0	—	—	T 49	—	Sleip	38	7	Bjarne Østhus, Nord-Fogn
22 Må Svalen	24.0	7.0	2.7	—	—	T 46	—	F M	46	6	Jost Vignes, Steinnesvåg
23 Må Alda	23.0	7.0	3.0	—	—	T 39	—	Alda	39	5	Celius Eike, Judaberg
25 Må Snar	28.5	10.0	3.0	—	—	T 39	—	Skan	39	9	John Sørbø, Sør-Fogn
26 Mk Brødr Bokn* ^o	58.0	17.5	8.5	—	—	T 53	—	Hjels	47	120	Reinert Bokn m fl, Reilstad
27 Må Peik	19.0	6.0	2.0	—	—	T	49	Solo	48	4	Martin Feet, Judaberg
28 Må Lomen	23.0	8.3	3.5	—	—	T 51	—	Marn	50	5	Olav Eike, Sør-Fogn
29 Må Lisa	22.0	6.0	2.5	—	—	T 97	—	Marn	35	4	Kristen Selvåg, Sørvåg, Ryfylke
30 Ms Dagny	30.0	12.0	4.5	—	—	T	47	Rapp	?	22	Elling Kjølvik, Talje
31 Må Kvikk	22.0	8.0	3.0	—	—	T 43	—	Sleip	38	4	Trygve Votland, Nord-Fogn
32 Må Munter	30.0	10.0	4.0	—	—	T	23	Rapp	20	7	Jonas Hodnefjell, Reilstad
33 Må Makkrellen	19.0	6.0	2.0	—	—	T 51	—	Marn	47	4	Bjarne Meling, Judaberg
34 Må Erling	20.0	6.0	2.0	—	—	T 20	—	R M	32	2	Magnus Eike, Nord-Fogn
35 Ms Ternen	40.0	12.5	5.5	—	—	T 05	—	Rapp	36	24	Jone Eide, Sør-Fogn
36 Må Alken	25.0	8.0	4.0	—	—	T 50	—	F M	50	6	Karl S Vestbø, Steinnesvåg
37 Må Nelly	25.0	8.0	3.5	—	—	T 49	—	Sabb	54	5	Sig Vervarvik, Steinnesvåg
38 Må Smygen	25.0	8.5	4.0	—	—	T 38	—	Marn	38	6	Johs O Landa, Steinnesvåg
39 Må Falken	23.0	7.6	2.8	—	—	T 33	—	Glimt	33	5	Sigurd Vetrhus, Nord-Fogn
40 Ms Signal* ^o	47.9	17.3	6.9	24	9	T 36	—	Wich	38	50	Reinert Bokn, Reilstad
41 Må Mågen	20.0	7.0	3.0	—	—	T 54	—	F M	55	6	Lars Eike, Judaberg
42 Må Fjell	21.0	6.0	4.5	—	—	T 35	—	R M	35	3	Sev Sangedal, Nord-Fogn
43 Må Lillegutt	18.0	5.0	2.0	—	—	T	—	Solo	?	3	Bjørn Nerland, Reilstad
44 Må Svanen	27.0	9.0	4.0	—	—	T	—	Wich	18	6	Karl Knutsen, Steinnesvåg
45 Må Duen	22.0	7.5	2.5	—	—	T 55	—	Marn	55	5	Johne O Runestad, Sør-Fogn
46 Må Jeger	30.0	10.0	4.0	—	—	T 19	—	Wich	19	7	Gudmund Treylund, Sør-Fogn
48 Må Teisten	22.5	7.0	3.0	—	—	T 39	—	Alda	49	5	B Kindingstad, Reilstad
49 Må Pjokk	17.0	5.5	2.0	—	—	T 45	—	R M	37	3	Nils Hausken, Judaberg
51 Må Svanen	22.0	6.0	2.5	—	—	T 34	—	Marn	34	4	Magne Runestad, Sør Fogn
52 Må Fram	19.0	5.5	2.5	—	—	T 35	—	R M	35	3	Malinius Sørskar, Nord Fogn
53 Ms Ternen	30.5	10.7	5.5	—	—	T 04	—	Rapp	18	12	E T Landa, Steinnesvåg
54 Må Kvik	19.0	6.0	4.0	—	—	T 44	—	Alda	51	4	Haldor Åsland, Judaberg
55 Må Fiks	23.0	8.0	2.5	—	—	T 59	—	Marn	59	6	A A Skartveit, Steinnesvåg
63 Må Rolten	23.5	7.0	3.0	—	—	T 34	—	Sleip	38	5	Olav Runestad, Sør-Fogn

BERGEN PRESERVING Co. A.s

Kjøbmannstuen, Bryggen.

Telefon 30025

Kjøper brisling, musse, småsild, pir, makrell, stor- og vårsild, krabbe og reker.

Ring råstoffavdelingen 30025. Privat 16 825.

Farkostens nummer art og navn	Lengde	Bredde	Dybde	Tonn			Maskin			Eierens (den korresponderende reders) navn og postadresse		
				Br.	Nt.	Materiale	Byggeår	Omb-år	Hva slags		H. K.	
											Byggeår	H. K.
72 Må Ørn	23.5	7.0	2.5	—	—	T 36	—	—	motor	?	5	Olav Sørbo, Sør-Fogn
82 Må Elos	21.0	6.0	3.0	—	—	T 37	—	—	Solid	37	4	Magn Magnussen, Judaberg
88 Må Roald	25.0	7.5	4.5	—	—	T 27	—	—	R M	27	6	John Abakk, Steinnesvåg
89 Ms Ternen	37.0	12.0	5.0	—	—	T 28	38	—	Wich	35	12	Magnus Lyse, Judaberg
R-FR. Fister — tilsynsmann: Erik Eike, Skartveit.												
2 Må Kvikkk	21.0	5.0	3.0	—	—	T 44	—	—	Alda	58	8	Peder Kada, Sandanger
4 Må Chaplin	34.7	12.6	5.0	—	—	T 16	36	—	Rapp	20	17	Thor A Skartveit, Skartveit
5 Må Sleipner	21.0	7.0	3.0	—	—	T 20	—	—	Sleip	20	4	Gert Skartveit, Skartveit
6 Må Rapp	21.0	7.0	2.7	—	—	T 36	—	—	Rapp	36	4	Halv Sandanger, Sandanger
7 Må Sjøgutt	20.5	7.0	2.8	—	—	T	—	—	Marn	53	5	Anker Andersen, Skartveit
8 Må Spiren	18.0	4.9	2.0	—	—	T 48	—	—	Ford	?	4	Bjørn Bjørkeland, Fister
9 Må Kvikkk	17.5	5.7	2.5	—	—	T 53	—	—	Marn	58	4	Erik Eike, Skartveit
10 Må Rapp	20.0	6.0	4.0	—	—	T	—	—	Rapp	?	5	Berdines Eike, Skartveit
11 Ms Halsnøy	40.7	17.3	5.4	—	—	T 09	—	—	Skan	09	20	Ola S Sandanger, Sandanger
12 Må Svanen	21.0	6.5	2.5	—	—	T	—	—	E C S	39	5	John Eilert Bokn, Sørbokn
14 Må Delfin	24.0	8.0	3.5	—	—	T 53	—	—	Marn	53	5	Håkon Thorstensen, Sørbokn
16 Må Aarthun	23.0	6.0	3.0	—	—	T	—	—	Sleip	57	8	Sigurd Eike, Skartveit
17 Må Randolph	26.4	9.4	3.4	—	—	T 05	37	—	Glimt	37	8	Otto R Skartveit m fl, Skartveit
18 Må Teisten	18.0	5.0	3.0	—	—	T	—	—	Marn	33	4	Gustav Anvik, Skartveit
19 Ms Lauvik	43.0	15.0	8.4	—	—	T 05	—	—	Skan	13	20	Malenius Eike, Skartveit
20 Må Sjøgutt	28.0	9.0	4.0	—	—	T 37	—	—	Leva	?	8	Sigv Skjelsvik, Fister
22 Må Havglimt	24.0	8.0	4.0	—	—	T 34	—	—	Marn	47	5	John Eie, Sørbokn
23 Må Vårsol	20.0	8.0	3.0	—	—	T 55	—	—	Sleip	55	5	Ola S Sandanger, Fister
24 Må Prøven	19.0	6.0	3.0	—	—	T	—	—	R M	?	3	Gunvald Nygård, Skartveit
26 Må Bjørn	25.0	7.0	6.0	—	—	T 37	—	—	Wich	?	5	Syvvert N Eike, Skartveit
27 Ms Kari	30.0	10.0	5.0	—	—	T 42	—	—	Sterk	42	10	Gudmund Eiane, Fister
28 Må Fram	21.0	6.0	3.0	—	—	T 34	—	—	Reils	34	3	Eldor Skjelsvik, Fister
29 Må Plugg	24.0	8.0	3.5	—	—	T 44	—	—	Marn	55	6	Karl O Skartveit, Skartveit
30 Må Sabb	26.0	9.8	4.2	—	—	T 57	—	—	Sabb	57	5	Mallinius Eike, Fister
31 Ms Moldøy	49.9	19.2	8.2	33	11	T 19	—	—	Drot	28	75	Berge S Eike, Skartveit
32 Må Lyren	19.1	6.5	2.6	—	—	T	—	—	Reil	?	3	Syvvert Eike, Skartveit
34 Må Albin	19.0	7.0	3.0	—	—	T	—	—	Albin	?	10	Karl R Skartveit, Skartveit
35 Må Auren	26.0	6.5	6.0	—	—	T 39	—	—	Sabb	52	5	Peder I Kota m fl, Sandanger
36 Må Per	21.0	6.4	3.2	—	—	T 33	—	—	R M	37	3	Mik Espeland, Sørbokn
37 Mkr Deodata	50.0	16.0	7.2	—	—	T 41	—	—	Rapp	37	22	O R Skartveit m fl, Skartveit
39 Må Real	21.0	6.5	2.8	—	—	T	—	—	Marn	42	4	Ole R Eike, Skartveit
40 Må Lurifaks	28.0	9.0	4.5	—	—	T 37	—	—	Rapp	17	7	Johs H Sandanger, Sandanger
41 Må Trygg	20.4	7.0	2.8	—	—	T 45	—	—	Regal	?	4	G M Skartveit, Skartveit
42 Må Gneisten	20.0	6.0	2.5	—	—	T	—	—	motor	?	4	Ole J Hamre, Fister
44 Må Seien	24.0	7.0	3.0	—	—	T	—	—	Glimt	?	4	Håkon Meling snr m fl, Nessa, Ryf.
45 Må Jack	21.5	5.8	2.8	—	—	T	—	—	Snøg	?	4	Jens Lid, Fister
46 Må Snogg	21.0	6.4	2.3	—	—	T	—	—	Glimt	52	4	Olaf Skartveit, Skartveit
47 Må Svanen	20.2	5.4	2.6	—	—	T 13	—	—	Sleip	58	4	Sigvald L Eike, Skartveit
48 Må Mågen	20.0	6.5	3.5	—	—	T 42	—	—	Sleip	32	3	Kristen Helgøy, Fister
50 Må Sigrun	22.3	9.6	3.2	—	—	T 33	—	—	Sleip	38	7	John Bokn, Sørbokn
52 Må Vågen	22.0	7.0	4.0	—	—	T	—	—	Glimt	?	5	Nils Fjellstad m fl, Fister
53 Må Oder	24.0	7.5	3.9	—	—	T 59	—	—	Sleip	46	6	Jens Eie, Fister

MERCEDES



BENZ

DIESELMOTORER

Motorsfabrik
LORENTZEN & WETTRE
Batthvs 31, Oslo

Farkostens nummer art og navn	Lengde	Bredde	Dybde	Tonn			Maskin			Eierens (den korresponderende reders) navn og postadresse	
				Br.	Nt.	Materiale	Byggeår	Ombår	Hva slags		Byggeår
1 Må Sonja	26.5	10.0	4.0	—	—	T 28	—	—	Stabi	?	6 Rasm O Høllesli, Forsand
2 Må Alken	20.0	7.0	2.8	—	—	T	—	—	Roal	?	4 Magne Fossan, Forsand
3 Må Ægir	28.0	10.5	4.5	—	—	T	—	—	Sleip	29	8 Bjørn T Frafjord m fl, Frafjord
4 Mk Jøfjell°	64.0	16.5	7.0	34	10	T 18	44	—	Wich	42	40 Rolf Fossan, Forsand
5 Må Per Odd	25.8	9.0	3.8	—	—	T 55	—	—	Sabb	55	5 Odd Skjeivik, Meling, Høgsfjord
6 Må Sleipner	22.0	6.0	3.5	—	—	T 40	—	—	Sleip	47	4 M Erevik, Meling, Høgsfjord
8 Må Rappen	23.0	8.0	3.0	—	—	T	—	—	Rapp	?	5 Enok Levik, Meling
9 Må Snøgg	22.0	8.0	3.0	—	—	T 49	—	—	Marn	49	5 Karl Mauritsen, Meling
10 Må Kjell	27.0	10.0	4.5	—	—	T 49	—	—	Alda	49	7 Arne J Berge m fl, Forsand
11 Ms Armada 2	51.5	16.0	6.3	27	9	T 01	27	—	Avan	27	35 Ingolf T Forsand, Forsand
12 Må Ideal	32.2	10.5	4.4	—	—	T 16	52	—	Ideal	16	8 R Viga m fl, Forsand
13 Må Kvassen	24.0	9.0	4.0	—	—	T 30	—	—	Marn	37	6 Olaf Høllesli, Forsand
15 Ms Saga	35.0	13.3	6.0	—	—	T 02	32	—	Rapp	44	24 B Høllesli, Forsand, Ryfylke
16 Må Kvikk	26.0	9.0	3.5	—	—	T 47	—	—	Alda	47	7 Tormod Dirdal, Dirdal, Høgsfj.
17 Ms Anglis°	36.5	13.7	6.0	—	—	T 30	—	—	Wich	30	20 Marius Stangeland m fl, Forsand
18 Må Bølgen	27.0	9.3	3.2	—	—	T 42	—	—	Marn	43	6 Selmer Gjese m fl, Forsand
19 Må Alda	19.5	6.3	3.1	—	—	T 50	—	—	Alda	50	5 Rasmus Stangeland, Forsand
20 Må Marna 1	27.0	10.0	5.0	—	—	T 51	—	—	Marn	51	8 Bernh Høllesli, Forsand
21 Må —	27.0	9.0	4.0	—	—	T 31	—	—	Marn	33	6 Arne Meling, Meling, Høgsfjord
22 Må Bergsholm	28.0	11.0	4.5	—	—	T 39	—	—	Marn	39	6 Erling Vika, Forsand
23 Må Odd	20.0	6.5	2.5	—	—	T	—	—	F M	?	3 K Hagen, Helle, Høgsfjord
24 Mkr Rodø	56.0	16.7	7.3	37	15	T	46	—	Wich	34	30 Ivar K Fossand, Forsand
25 Må Springereren	38.0	11.0	4.9	—	—	T 16	41	—	Grei	16	11 Edv Kvalvåg, Meling
26 Må Hein	37.0	11.0	5.0	—	—	T 16	—	—	Rapp	16	9 Peder Berge, Meling
27 Ms Hanna	40.0	14.4	6.0	—	—	T 27	—	—	Finø	36	30 Rolf R Høllesli m fl, Forsand
28 Må —	27.5	9.5	5.0	—	—	T 51	—	—	F M	?	10 Ths Kallestén, Fløyrl
30 Må Ørn	18.0	6.0	3.0	—	—	T 46	—	—	Sleip	46	3 Ø R Vernes, Forsand
31 Må Duen	21.0	7.0	3.5	—	—	T	—	—	Glimt	?	6 Ingvald K Fossan, Forsand
32 Mk Frafjord 1	44.0	16.0	6.5	23	7	T 32	—	—	Skand	10	16 Torg B Frafjord m fl, Frafjord
33 Må Vesle	16.0	5.2	2.3	—	—	T 57	—	—	motor	?	3 Kåre Bergevik, Forsand
34 Må Fram	20.0	5.3	2.4	—	—	T	—	—	Meté	19	3 Sverre I Kota, Sandanger
43 Ms Dagny	44.0	17.0	7.0	—	—	T 06	—	—	Ngrei	30	35 Børe Havns Notlag, Forsand
44 Må Erevik	18.0	6.0	3.0	—	—	T 58	—	—	Marn	58	4 T A Erevik, Meling, Høgsfjord
48 Må Høllesli	27.0	9.0	4.0	—	—	T 24	—	—	Skand	?	6 Bernh R Høllesli, Forsand
51 Må Real	20.0	6.5	3.5	—	—	T 53	—	—	Real	?	5 Tore Håland, Frafjord
52 Må Snål	21.0	6.5	3.0	—	—	T 26	—	—	Alda	47	3 Osm B Berge, Forsand
53 Må Gry	28.0	9.0	4.0	—	—	T 37	—	—	Glimt	37	8 Bert Berge m fl, Berge, Forsand
57 Må Ferd	26.0	8.5	4.0	—	—	T 37	—	—	Rapp	?	5 Olav Meling, Meling
58 Må Dirdal	20.0	6.5	3.0	—	—	T 37	—	—	Alda	37	4 Sven Dirdal, Dirdal
59 Ms Håbet	43.4	15.0	6.4	—	—	T	45	—	Avan	?	22 Adne Meling m fl, Meling
63 Ms Karin	40.9	17.5	7.0	25	13	T 21	—	—	Seffle	?	40 Ingv Fossan m fl, Forsand
64 Må Sangesand	19.0	6.0	5.0	—	—	T 37	—	—	Sleip	?	5 Gitte Sangesand, Forsand
65 Må Ferd	23.5	6.4	3.7	—	—	T 24	—	—	Glimt	24	5 O Emberland, Fløyrl
67 Må Glimt	19.0	5.7	2.4	—	—	T 41	—	—	Glimt	?	3 Arne Meling, Meling
68 Må Kobben	25.0	7.0	4.0	—	—	T 42	—	—	Sleip	41	6 Torleif Havn, Meling
71 Må Teisten	20.0	7.0	3.0	—	—	T 43	—	—	R M	43	4 Adne Meling, Meling

Decca Radar og Navigator A/s

Agent: Brommeland Radio, Haugesund. Telefon 1256

R-FD Forsand — R-H Haugesund.

Farkostens nummer art og navn	Lengde	Breidde	Dybde	Tonn		Materiale	Byggeår	Ombår	Maskin		Eierens (den korresponderende reders) navn og postadresse
				Br.	Nt.				Hva slags	Byggeår	
73 Må Berge	24.0	8.0	4.0	—	—	T 27	—	motor	?	6	Kr P Berge, Forsand
74 Må Meteor	19.0	5.0	3.0	—	—	T 38	—	Metete	38	3	Peder Berge, Meling
76 Må Snål	21.0	6.0	2.5	—	—	T 37	—	Popu	?	4	Andr Hagen Helle, Høgsfjord
77 Må Kvik	25.0	7.0	3.4	—	—	T 43	—	FM	34	10	Edv Berge, Meling
79 Må Marna	23.0	9.0	4.0	—	—	T 38	—	Marn	?	4	Gustav Bru, Forsand
81 Må Real	20.0	8.0	3.0	—	—	T 40	—	Real	44	4	Tore Høllesli, Forsand
82 Må Aslak	20.0	6.5	2.5	—	—	T —	—	Sleip	?	4	Adne J Berge, Forsand
83 Må Flink	27.0	9.0	4.0	—	—	T 29	—	FM	29	7	Sev Høllesli, Forsand

R-H. Haugesund — tilsynsmann: Nils Mikal Steensnæs, Haugesund.

1 Må Trygg	26.0	8.0	4.5	—	—	T 45	—	Heksa	?	6	Arthur Tøgersen, Haugesund
3 M Sjøglimt*	118.3	21.6	11.0	190	77	J 94	35	Cross	?	375	Jac Svinelid, Haugesund
4 Mk Hodnafjell*	120.2	23.7	10.2	252	164	J 16	—	Wich	41	175	A/S Saga, Haugesund
5 Må Pan	19.0	5.0	3.0	—	—	T 52	—	Metete	51	4	Johs Nilsen, Haugesund
6 Mg Hermann	31.0	10.2	4.9	—	—	T 59	—	Skud	?	12	Bernhardt Vik, Haugesund
7 Må Sabb	26.0	8.5	3.0	—	—	T 50	—	Sabb	49	5	Hilmar Eide, Haugesund
9 Må Spark	26.0	9.0	4.5	—	—	T 36	—	Sleip	59	8	Haakon Aas, Haugesund
10 Må Måken	24.0	8.0	3.5	—	—	T 47	—	Lyn	38	4	Eliot Jentoft, Haugesund
11 Ms Snogg	28.0	9.0	7.0	—	—	T 39	—	Sleip	58	10	Karl Indrevik, Haugesund
12 Mk Eikholm* ^o	45.0	13.0	6.0	—	—	T —	48	Wich	44	50	Nils Mikkelsen m fl, Haugesund
13 Må Kjupholm 2	23.0	7.0	4.5	—	—	T 29	—	Rapp	51	5	Ole H Norheim, Haugesund
14 Må Haugastø	26.0	9.0	4.0	—	—	T 33	—	Wich	46	6	Osmund Saltvedt, Haugesund
15 Må Frisko	21.0	6.0	4.0	—	—	T 49	—	Marn	49	8	Konr Kolbeinsvik, Haugesund
16 Må Nyttår	27.0	9.5	3.5	—	—	T 47	—	Wich	50	6	Steffen Stålesen, Haugesund
17 Må Rapp	27.0	9.5	4.5	—	—	T 50	—	Rapp	?	7	Magne S Norem, Haugesund
20 Må Atle	25.3	8.2	3.6	—	—	T 44	—	Wich	36	6	Einar Sørvåg, Haugesund
21 Må Sabb	25.0	6.5	3.5	—	—	T 37	—	Sabb	37	5	Harald S Hansen, Haugesund
22 Må Skansen	26.0	8.5	4.0	—	—	T 30	—	Skud	40	5	Ivar Sandvik, Haugesund
23 Må Stølsvik	22.0	7.0	3.2	—	—	T 55	—	Sabb	55	4	Ø Kulleseid, Haugesund
24 Må Kjell	19.0	6.0	2.0	—	—	T 49	—	Metete	49	2	Kjell Odland, Haugesund
25 Mk Sjøglimt 2*	49.6	14.0	6.1	26	7	T 15	29	Wich	46	50	Peder Danielsen m fl, Røvær
26 Må La	19.0	5.5	2.5	—	—	T 47	—	FM	47	4	Hilmar Bergstøl, Haugesund
27 Må Sleipner	20.5	5.8	3.0	—	—	T 42	—	Sleip	42	4	P Sivertsvik, Haugesund
28 Mk Hansobe*	128.8	21.8	10.3	242	99	J 25	48	diesel	42	375	A/S Sjøfart, Haugesund
29 Må Nils	23.0	4.5	3.0	—	—	T 32	—	Wich	32	4	Jakob N Sakkestad, Haugesund
30 Må Hastø	32.0	10.0	6.0	—	—	T 25	—	Wich	?	8	Nils Olsen, Haugesund
31 Må Aleid	22.5	8.0	4.0	—	—	T 56	—	FM	56	6	Georg Øien, Haugesund
32 Ms Anna	28.0	10.0	6.0	—	—	T 04	41	Skude	?	8	Henrik Bårdsen, Haugesund
33 Må Sørhaug	27.0	9.0	4.5	—	—	T 55	—	Rubb	37	6	Peter Bjørlykskar, Haugesund
37 M Truman* ^o	120.7	21.7	11.6	237	95	J 05	49	diesel	41	500	Trygve Matland m fl, Haugesund
38 Må Ellen	22.5	6.5	3.0	—	—	T —	—	Lyn	29	4	L K Johansen, Haugesund
39 M Myrland* ^o	139.2	25.4	10.9	319	122	J 38	—	MAN	38	540	A/S M/S Myrland, Haugesund
40 Msv Pax* ^o	113.9	22.1	10.5	183	83	T 44	47	Vølun	54	300	J Østensjø & Co A/S, Haugesund
42 Mk Havbris 4* ^o	63.7	17.9	8.1	46	19	T 37	—	Wich	53	90	Krohn Thorsen m fl, Haugesund
43 Må Sigg	22.0	7.0	3.6	—	—	T 48	—	Sleip	49	7	Sven Thorsen, Haugesund
44 Ms Havøy* ^o	50.0	16.0	7.0	—	—	T 45	—	Wich	45	40	Gaut Gautesen m fl, Røvær
45 Må Finn	25.0	8.9	4.0	—	—	T 46	—	Skud	?	5	Bernh Rasmussen m fl, Røvær

BRØDRENE LOTHE A.S

Sildeksport:

Eksport av saltet og iset sild.

Haugesund

Flytedokken (mek. verksted).

Nybygninger, ombygninger, forlengelser

Maskin- og motorreparasjoner.

Telefon: 1 400. Telegr.adr.: Lothebrødrene.

Telef. sentralbord: 6084-1400. Telegr.adr.: Flytedokken.

Farkostens nummer art og navn	Lengde	Bredde	Dybde	Tonn		Materiale	Byggear	Ombår	Maskin		Eierens (den korresponderende reders) navn og postadresse	
				Br.	Nt.				Hva slags	Byggear H. K.		
46 Må Odd	22.0	6.7	3.2	—	—	T	32	—	Buøy	?	4	Vilhelm H Kringeland, Haugesund
47 Må Per	25.0	7.8	3.8	—	—	T	—	52	Sabb	54	5	Oskar Berg, Haugesund
48 Mkr Arne Gorth* ^o	92.8	22.9	9.9	119	39	T	46	—	Cross	46	240	Thomas B Madsen, Haugesund
49 M Suderøy 5* ^o	111.4	23.8	11.1	329	134	J	30	52	Polar	41	520	Hvalfangstaktieselsk. Suderøy 5, Haugesund
50 M Atair* ^o	114.3	22.0	9.4	200	115	J	17	40	Alfa	53	360	Olav Østensjø, Haugesund
51 Ms Glimt	35.2	13.2	5.2	—	—	T	19	41	Rapp	19	17	Bendik Førland, Haugesund
53 M Kvalen* ^o	117.2	20.5	11.0	208	93	J	90	48	Skan	48	360	A/S Kvalen, Haugesund
54 Må Snar	19.0	5.5	2.2	—	—	T	36	—	Gøta	34	2	Teodor Førland, Haugesund
55 Må Liv	17.0	7.0	2.5	—	—	T	48	—	Marn	48	5	Karl Kvala, Haugesund
56 Msv Vigdar* ^o	114.6	22.8	10.3	189	97	T	42	47	Wich	47	240	Olav M Gaard, Haugesund
57 Mkr Rubens* ^o	142.1	22.5	10.6	283	131	J	07	56	Vølu	56	450	Olav M Gaard m fl, Haugesund
58 Må Sjøgutt	24.0	7.3	3.6	—	—	T	58	—	Sabb	58	8	Odd Nicolaisen, Røvær
59 Ms Siba	36.7	13.2	5.3	10	3	T	09	—	motor	?	25	Jakob Stole, Haugesund
60 Ms Norstrand* ^o	50.6	16.5	7.1	31	10	T	48	—	Wich	48	50	Tollak Rasmussen m fl, Haugesund
61 Må Ulven	28.0	9.3	4.3	—	—	T	55	—	Rapp	?	10	Jørgen Bleivik, Haugesund
62 Må Norboen	28.1	10.4	2.9	4	1	T	36	—	Marn	36	6	Joh Hovland m fl, Haugesund
63 Må Sørthun	26.0	8.0	4.3	—	—	T	46	—	F M	46	6	Johs Sørthun, Haugesund
64 Må Gar	28.0	9.0	4.2	—	—	T	56	—	Skud	56	9	Hans Førland, Haugesund
65 Ms Liv* ^o	47.6	17.0	6.7	24	7	T	36	—	Rapp	37	45	Godtfred Gautesen m fl, Røvær
66 Må Snar	22.0	7.9	3.5	—	—	T	39	—	Sabb	39	4	Karl Andersen, Haugesund
67 Må Tonjer	22.0	6.0	2.6	—	—	T	32	—	Lyn	37	4	Kristof Storstein, Røvær
68 Må Utnøringen	30.0	9.0	5.0	—	—	T	56	—	Lyn	47	7	Karl Førland m fl, Haugesund
69 Må Alken	24.0	8.5	3.5	—	—	T	50	—	Sabb	44	5	Ingvald Storstein, Røvær
70 Ms Brannflu* ^o	45.0	16.0	6.0	24	8	T	32	—	Calle	59	75	Bernh Rasmussen m fl, Røvær
72 Må Fram	28.0	10.0	3.6	—	—	T	29	—	Rapp	?	7	Truls T Hagland, Haugesund
73 Msv Kidd* ^o	114.0	22.7	10.3	176	71	T	41	48	Wich	42	260	John Hamre, Haugesund
74 M Justi* ^o	107.3	20.4	11.5	174	80	J	89	55	Alfa	54	245	A/S Røykenes, Haugesund
76 Må Terje	22.0	7.0	3.0	—	—	T	51	—	Sabb	51	4	Magne Thorsen, Røvær
77 Mkr Lyn* ^o	136.8	21.7	11.4	256	106	J	06	52	Alfa	52	360	Joh Rasmussen, Haugesund
78 Må Kjøpholmen	26.5	8.5	3.7	—	—	T	53	—	Karm	53	7	Alf Larsen, Haugesund
79 Må Vikenes	29.0	10.0	4.5	—	—	T	40	—	Vold	40	10	Lars Vik, Haugesund
80 Ms Svanen* ^o	48.7	15.0	5.6	21	5	T	15	51	Rapp	28	35	Harald Schröder m fl, Haugesund
81 Må Snøgg	22.5	7.0	3.0	—	—	T	47	—	Stord	41	5	Kåre Gautesen, Røvær
82 Må Karl	25.0	8.0	3.6	—	—	T	39	—	Stord	39	5	Karl Svanberg, Røvær
84 Må Knuppen	22.4	7.4	3.9	—	—	T	32	—	Sabb	48	4	Erling Gautesen, Haugesund
85 Må Riegel	18.5	5.0	3.5	—	—	T	52	—	F M	52	3	Hans K Hagland, Haugesund
86 Må Geir	28.5	7.0	4.5	—	—	T	29	—	Wich	?	7	Gunvald Rasmussen, Haugesund
87 Må Nestholmen	25.0	7.6	3.0	—	—	T	20	44	Karm	20	5	Magne Olsen m fl, Haugesund
88 Må Snøgg	19.0	6.0	2.0	—	—	T	36	—	Gøta	36	2	Gunvald Rasmussen, Haugesund
89 Må Terje	26.2	8.8	3.6	—	—	T	36	—	Skud	36	5	John S Hagland, Haugesund
90 Må Klar	24.8	8.4	3.0	—	—	T	—	—	Popu	15	4	Sev Madsen, Haugesund
91 Må Kvikken	24.0	8.0	3.5	—	—	T	46	—	Sabb	?	5	Konrad Olsen m fl, Røvær
92 Ms Røvær* ^o	50.0	16.2	7.4	—	—	T	45	56	Vold	56	130	Karl Thorsen m fl, Røvær
92 Må Svanen	17.0	6.0	2.5	—	—	T	43	—	Gøta	36	2	Omund Berstøl, Haugesund
94 Mkr Frost*	105.1	23.2	11.4	186	78	T	46	—	Wich	46	260	A/S Valdem, Skogland, Haugesund
95 Må Donny	20.0	6.0	2.5	—	—	T	—	—	Gøta	37	2	Bernt Bleivik, Haugesund



TEKNISK UTSTYR.
Marna-motoren, Union-motoren, K. & H. ekkolodd.
Hydraulisk dekkmaskineri.
Ståldoryer, Aluminiumslettbåter etc.
HAUGESUND, Telefon 3311.

R-H Haugesund — R-HT Hetland.

Farkostens nummer art og navn	Lengde	Bredde	Dybde	Tonn			Maskin			Eierens (den korresponderende reders) navn og postadresse	
				Br.	Nt.	Materiale	Byggear	Omb år	Hva slags		Byggear
97 Må Kvikk	27.0	8.0	4.5	—	—	T 22	—	Skud	21	5	Kristian Mikkelsen, Røvær
98 Må Wichmann	25.0	8.0	3.5	—	—	T 33	—	Wich	16	4	Gau; Gautesen, Røvær
99 Må Ramsholm	18.0	6.0	2.5	—	—	T 37	35	Gota	50	2	Lars B Hagland, Haugesund
100 Må Nils	22.5	7.5	3.5	—	—	T 56	—	Sabb	56	8	Endre Gautesen m fl. Haugesund
101 Må Sjøblomst	19.0	7.5	3.5	—	—	T 52	—	Sabb	54	3	Amund M Forland, Haugesund
103 Må Inuk	20.0	6.0	3.0	—	—	T 48	—	F M	48	4	Odin Hansen, Haugesund
105 Mkr Vår- skrud* ^o	47.0	15.1	7.5	—	—	T 58	—	Wich	58	40	Harald Schröder m fl. Røvær
105 M Shetland*	88.0	21.5	9.8	131	53	T 93	—	Hjels	49	120	A/S Ryvarden, Haugesund
108 Må —	16.5	5.5	1.5	—	—	T 48	—	F M	48	4	Jakob Støle, Haugesund
110 Må Sydfold	20.0	7.0	4.0	—	—	T —	—	Glimt	38	5	Alfr J Torgersen, Haugesund
126 Må Rasken	23.8	6.5	3.5	—	—	T 21	42	Akti	22	4	Sigvald Hovland, Haugesund
128 Må Gloppen	23.0	6.5	3.0	—	—	T 25	—	Karm	?	5	Gunv Torsen, Haugesund
140 Ms Langøy* ^o	60.0	19.0	9.0	49	13	T 43	—	Wich	43	50	Odd Simonsen m fl. Røvær
148 Må Rapp	33.0	12.0	9.0	—	—	T 31	—	Rapp	35	10	Sigurd Kringeland, Haugesund
162 Må Utnøring	26.0	9.5	4.0	—	—	T 37	—	Karm	20	5	Herm Henriksen, Haugesund
163 Må Fisken	27.0	9.0	4.0	—	—	T 20	—	Glimt	37	8	Olaus Hervig, Haugesund
165 Må Lausingen	26.0	9.0	4.5	—	—	T 37	—	Karm	20	5	Halvd Hersvik, Haugesund
166 Må Alken	27.5	9.0	5.0	—	—	T 34	—	Karm	20	5	O Thorbjørnsen, Haugesund
167 Må Snik	20.0	6.3	3.1	—	—	T 37	53	Sterk	?	5	Johannes Olsen, Haugesund
168 Må Span- holmen	27.0	9.5	4.5	—	—	T 37	—	Karm	?	5	Trygve Halvorsen, Haugesund
173 Må Risøi	23.0	6.5	3.5	—	—	T 38	—	Lyn	41	4	Ottar Haugen, Haugesund

R-HT. Hetland — tilsynsmann: Rolf Blindheim, Stavanger.

1 Må Max	21.0	6.0	3.5	—	—	T 50	—	Marn	35	4	Bjørn Waldow, Vassøy
2 Ms Havfruen*	41.5	16.0	6.0	—	—	T 48	—	Rapp	44	22	Arne Hundnes m fl. Hundvåg Stv.
3 Må —	24.0	7.5	3.5	—	—	T 33	—	Kvik	57	5	Kåre Olsnes, Hillevåg
4 Ms Prøven	41.0	15.5	7.0	—	—	T 14	—	Bolin	15	15	Torbj Torsen m fl. Tasta
5 Ms Garma	36.0	14.0	9.0	—	—	T —	18	Skan	?	12	K Thomassen, Roaldsøy
6 Må —	27.0	6.5	4.0	—	—	T 34	—	Glimt	34	7	Harald Lunde, Hetland, Stvgr.
7 Ms Vesla	36.0	11.5	6.0	—	—	T 48	—	Rapp	49	17	Jakob Endresen, Vassøy
9 Ms Aiken	41.0	14.0	5.0	—	—	T 05	39	Snøg	37	20	Joh G Roaldsøy, Roaldsøy
10 Må Vidar	22.0	6.0	3.5	—	—	T 30	—	Sleip	?	6	Bernt Svendsen, Hetland, Stvgr.
12 Må Saygg	22.0	8.0	3.0	—	—	T —	—	Sabb	37	4	Kr Jossang, Ormøy
14 Ms Lenda*	42.3	16.0	6.8	21	7	T 51	—	Unio	36	30	Lars Wilhelmssen m fl. Roaldsøy
15 Må Øybris	24.0	4.8	4.0	—	—	T 53	—	Sabb	53	5	T Sleveland, Hillevåg
16 Må Rap	28.0	9.0	4.0	—	—	T —	—	Rapp	15	5	Erik Skogstød, Tasta
17 Må Brit	27.0	9.0	4.0	—	—	T 55	—	F M	55	12	Sven Svensen, Roaldsøy
18 Må Måken	20.2	6.8	3.0	—	—	T 42	—	Sleip	42	5	Ingvar Nydal, Vassøy
19 Må Snøgg	22.0	7.0	3.0	—	—	T 39	—	Alda	39	4	Martin Dahle, Hundvåg, Stavanger
21 Ms Violent*	45.4	15.5	5.7	19	6	T —	36	Stabil	?	25	Anton Jakobsen, Stavanger
22 Må Snål	23.0	7.0	3.5	—	—	T 32	—	Alda	32	5	Mort Meling, Amøy
23 Må Lykkens Prøve	24.0	8.0	4.5	—	—	T 51	—	Marn	52	8	T Løvås, Hommersåk
24 Mkr Donna*	42.9	15.9	6.7	21	7	T 49	—	Rapp	32	35	Edv Thomassen, Roaldsøy

Brødr. Bauer-Nilsen A.s

Tlf. 1626 og 3939

HAUGESUND

Telegr.adr.: «Bauer»

SENTRALSMØREAPPARATER - ARMATURFABRIKK

Farkostens nummer art og navn	Lengde	Bredde	Dybde	T o n n		Materiale	Byggeår	Omb.år	M a s k i n		Eierens (den korresponderende reders) navn og postadresse
				Br.	Nt.				Hva slags	Byggeår	
25 Mk Falken	34.0	11.0	4.5	—	—	T 14	—	—	Rapp	?	18 Erling Langøy, Roaldsøy
26 Må Trygg	19.5	5.0	3.5	—	—	T 29	—	—	Marn	34	3 Ingolf Knutsen, Ormøy
27 Må Ess	26.0	8.5	4.5	—	—	T 55	—	—	FM	54	8 Erling Samuelsen, Ormøy
28 Må Ivan	24.0	8.5	3.3	—	—	T 34	—	—	Snøg	?	6 Paul Foldøy, Hundvåg, Stvgr.
29 Må —	21.0	6.0	3.5	—	—	T 27	—	—	Bilm	27	10 L A Kamsrud, Hetland, Stvgr.
30 Må Trygg	33.0	12.0	5.0	—	—	T 19	—	—	Rapp	38	17 Bj Middelthun, Hetland, Stvgr.
31 Ms Ternen	29.0	11.0	4.5	—	—	T 03	43	—	Snøg	17	10 O Torjussen, Hundvåg, Stvgr.
32 Må Jakob	25.5	8.8	?	—	—	T 30	—	—	RM	31	6 Johs Johannesen, Vassvåg
33 Mk Truls	33.0	11.0	7.0	—	—	T —	43	—	Rapp	37	17 Bjorn Waldow, Vassøy
34 Må Hestholmen	22.5	7.5	3.0	—	—	T 33	—	—	Sleip	33	5 Petter Johannessen, Vassøy
35 Ms Ternøy	43.0	15.3	6.0	—	—	T —	50	—	JM	32	35 B B Roaldsøy, Roaldsøy
36 Ms Nor	38.2	13.9	5.9	14	4	T —	45	—	Rapp	48	24 Sverre Steinsøy, Stavanger
37 Må —	18.0	5.0	3.0	—	—	T 48	—	—	motor	43	2 Albert Lien, Hundvåg, Stavanger
38 Må Rask	20.0	6.0	4.0	—	—	T —	—	—	Tryg	?	4 Krist Solvik, Vassøy
39 Må —	25.0	8.0	4.5	—	—	T 55	—	—	Marn	55	8 Marvin Thorsen, Stavanger
41 Ms Hobby	44.5	15.0	6.0	18	6	T 24	—	—	Unio	48	30 Johan Kristiansen m fl, Roaldsøy
42 Må Karm	25.0	8.0	6.0	—	—	T 41	—	—	Sleip	41	6 E Ludvigsen, Vossøy
43 Må Glimt	21.0	6.0	3.0	—	—	T 20	—	—	Glimt	30	4 Henrik J Vassøy, Vassøy
44 Må Per	25.0	9.0	4.0	—	—	T 41	—	—	Verd	45	5 Peder Svendsen m fl, Løvås, Hommersåk
45 Må Hvalen	27.0	9.0	4.3	—	—	T 31	—	—	Sleip	31	6 Siv Sivertsen, Roaldsøy
46 Mk Sjøtun	39.4	12.4	7.0	—	—	T 16	—	—	Skan	39	15 Arnt Østbø, Stavanger
47 Må Fisker	23.0	6.0	4.0	—	—	T 32	—	—	Glimt	34	6 R Rolfsen, Hommersåk
48 Må Auren	27.0	8.7	3.6	—	—	T 31	—	—	Marn	31	6 L Thorsen, Hetland, Stavanger
50 Ms Søg	39.0	14.0	7.0	—	—	T 13	—	—	Avan	16	18 Magnus Idsal, Hinna
51 Må Astrid	23.0	8.0	3.5	—	—	T 35	—	—	FM	54	4 Peder Jakobsen, Tasta
53 Må Mågen	26.0	8.5	4.0	—	—	T 48	—	—	Sleip	?	10 Knud Knudsen m fl, Roaldsøy
54 Ms Øyna	34.0	12.5	6.0	—	—	T 10	48	—	Rapp	39	17 Sv R Vassøy m fl, Vassøy
56 Ms Espholm*o	68.8	18.9	8.6	61	23	T 48	—	—	Wich	48	180 Ole Meling m fl, Austre Amøy
57 Må —	23.0	8.0	4.0	—	—	T 41	—	—	Rapp	?	4 Nils Nydal, Vassøy
59 Mk Vårli*	113.5	29.2	9.7	188	74	J 08	51	—	Wich	32	175 Ola Skjørvestad m fl, Hundvåg
60 Må Viggo	25.0	8.0	4.0	—	—	T 31	—	—	Sleip	31	6 O Sivertsen Ormøy, Ormøy
61 Må —	23.0	7.0	3.5	—	—	T 30	—	—	Sleip	30	6 J Vassøy, Vassøy
63 Må Marna	23.0	8.0	3.0	—	—	T 56	—	—	Marn	34	6 Knut Thorsen, Ormøy
64 Må —	24.0	5.5	3.5	—	—	T 05	—	—	Glimt	35	5 Malv Paulsen, Hommersåk
65 Må —	18.0	4.5	3.0	—	—	T 47	—	—	Sleip	47	3 Otto Berekvam, Hommersåk
66 Må —	21.0	6.0	3.0	—	—	T 38	—	—	Real	39	4 Børge Wiborg, Hommersåk
67 Ms Gota	42.0	16.0	7.0	—	—	T 07	—	—	Skan	08	12 Harald M Lunde m fl, Austre Amøy
69 Må —	19.0	6.0	3.0	—	—	T 28	—	—	Alda	48	5 T Løvaasvaag, Lauvås, Riska
70 Må Måken	23.0	6.0	3.0	—	—	T 38	—	—	Marn	48	5 Hjalmar Vassøy, Vassøy
71 Må Vichman	30.0	10.0	4.0	—	—	T 19	—	—	Wich	19	7 Nils Ormøy m fl, Roaldsøy
73 Må Grei	34.4	12.2	4.6	—	—	T 27	—	—	Grei	27	14 Mars Meling m fl, Amøy
74 Må Slåttebak	30.0	10.5	4.0	—	—	T 10	—	—	Rapp	18	7 Kr Slaattebak m fl, Hommersåk
75 Må Alda	26.0	8.0	4.0	—	—	T 52	—	—	Alda	52	8 Eilert Skeie, Hundvåg, Stvgr.
76 Må —	18.0	6.0	3.0	—	—	T 37	—	—	Finø	37	3 Alfr Amalixsen, Lauvås, Riska
77 Må Forsøget	33.0	12.5	4.5	—	—	T 16	35	—	Rapp	44	17 Knut Jørgensen, Uskjo
78 Må —	23.0	8.0	3.5	—	—	T 39	—	—	Sleip	39	5 Knut Sivertsen, Hommersåk
79 Må Trygg	28.0	10.0	4.0	—	—	T 00	—	—	Rapp	15	5 Elmer Lunde, Amøy



C.T. KOBBERSTOFF
GOD MOT GROE OG SKJELL

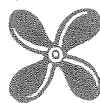

Farkostens nummer art og navn	Lengde	Bredde	Dybde	Tonn			Maskin			Eierens (den korresponderende reders) navn og postadresse	
				Br.	Nt.	Materiale	Byggeår	Ombår	Hva slags		
									Byggeår		H. K.
80 Må Robin Crusoe	27.5	9.0	4.0	—	—	T 39	—	Sleip	52	10	Sigurd Haaland, Tasta
81 Ms Liv	35.0	12.5	6.0	—	—	T 37	59	Unio	36	15	Krist Solvik, Langøy, Stavanger
82 Må Sten	18.0	5.0	3.0	—	—	T 10	—	R M	30	2	Even Østensen, Hundvåg, Stvgr.
84 Ms Lyna*	45.0	16.5	8.0	—	—	T 12	42	Unio	34	40	Sev Vilhelmsen, Roaldsøy
85 Ms Thule* ^o	44.8	16.7	6.8	—	7	T 53	—	Wich	53	40	Olav Ormøy m fl, Ormøy
86 Må Johannes	22.0	8.0	4.5	—	—	T 32	—	Marn	32	4	T J Vassøy, Vassøy
87 Må Morten	21.0	6.0	3.0	—	—	T	—	F M	47	4	Marton A Lunde, Austre Amøy
88 Må Stord	27.5	7.0	4.0	—	—	T 50	—	Stord	50	7	Arne Hellesøy, Lindøy
89 Må Trygg	18.0	6.0	3.0	—	—	T 17	—	K-E	37	4	Siv Sivertsen, Hommersåk
90 Må Tell	25.0	9.0	5.0	—	—	T 52	—	Sleip	52	7	Leif Ulsnes, Stavanger
91 Må —	27.0	9.0	4.0	—	—	T 45	—	Rapp	?	7	Knut Elleflådt, Roaldsøy
92 Ms Dønning	34.0	12.0	5.0	—	—	T 06	—	Grei	?	16	Hallv Lunde m fl, Austre Amøy
93 Må —	26.0	8.0	5.0	—	—	T 57	—	Sleip	57	10	Thore Thorsen, Stavanger
94 Må Løven	22.0	7.0	3.5	—	—	T 43	—	F M	43	5	Harald Løvås, Lauvås, Riska
96 Må Karl	20.0	6.0	4.5	—	—	T 39	—	Alda	39	4	Karl Dahle, Hundvåg, Stvgr.
97 Ms Svanen	39.0	12.5	6.0	—	—	T 11	43	Rapp	48	24	Bertel L Vassøy, Vassøy
99 Må Doggen	24.0	7.0	4.0	—	—	T 26	—	Sleip	39	4	Samuel Ulsnes, Stavanger
100 Må Truls	24.0	7.5	3.0	—	—	T 21	—	F M	54	6	Gustav Levik, Roaldsøy
101 Må Colleen	25.0	6.0	3.5	—	—	T 51	—	Sabb	51	5	Bj E Borussen, Stavanger
102 Må Snålassen	18.0	7.0	5.0	—	—	T 54	—	Reils	54	3	Nils Nilsen, Roaldsøy
103 Må Alma	26.0	8.0	4.0	—	—	T 34	—	Glimt	34	6	Endre S Langøy, Hetland, Stvgr.
104 Må Kvikk	20.0	6.2	3.0	—	—	T 17	—	Sleip	31	4	Otto Husebø, Hundvåg, Stvgr.
105 Må Nutid	25.0	7.0	3.5	—	—	T 31	—	F M	31	6	Arne Gundersen, Hundvåg, Stvgr.
107 Må Fangst	26.0	8.3	4.5	—	—	T 36	—	Sleip	36	6	Nils Tveit, Roaldsøy
108 Ms Ternen	36.0	13.3	6.0	—	—	T	—	Wich	17	10	Sv Steinøy, Roaldsøy
110 Mk Venus	36.8	12.4	5.0	—	—	T 32	—	Unio	32	15	Tr G Roaldsøy, Stavanger
111 D Nils	38.0	9.5	7.0	—	—	T 12	—	damp	12	40	L Kamsrud, Hetland, Stvgr.
113 Må Storegutt	31.0	11.5	5.0	—	—	T 33	—	Rapp	17	9	J Lunde m fl, Austre Amøy
114 Ms Vilja*	46.0	16.3	7.0	25	6	T 48	—	Wich	38	40	Edv Ormøy m fl, Roaldsøy
116 Må Andrias	24.0	7.0	3.0	—	—	T	—	Sleip	55	6	Birger O Østbø, Skeie
117 Må Activ ^o	34.5	12.0	5.0	—	—	T 00	—	Skand	25	12	Borge Vassøy, Vassøy
118 Må Sleipner	24.0	7.0	4.0	—	—	T 41	—	Sleip	41	6	Bj Aanensen, Hommersåk
119 Må Kraftig	27.0	7.5	4.0	—	—	T 33	—	Sleip	33	6	Selmer N Ormøy, Hetland, Stvgr.
120 Må Tulipan	26.0	8.0	4.0	—	—	T 58	—	Marn	58	8	Larsinius Nydal, Vassøy
121 Må Anton	20.0	6.0	3.0	—	—	T 27	—	Sleip	27	5	Anton Lunde, Austre Amøy
122 Må —	22.0	7.0	3.5	—	—	T	—	R M	?	5	Otto Voll, Hetland, Stvgr.
123 Må —	19.0	5.0	3.0	—	—	T 25	48	F M	48	4	Hartv Løvås, Lauvås, Riska
124 Må —	22.0	7.0	3.0	—	—	T 30	—	motor	30	6	Bj Lunde, Austre Amøy
125 Må Dan	23.0	7.0	5.0	—	—	T 28	—	Glimt	22	3	Jonas Ormøy, Hetland, Stvgr.
126 Må Thor	22.0	7.0	3.0	—	—	T	—	Marn	49	6	Olaus Meling, Amøy, Stvgr.
127 Må Rossbakk	27.0	9.0	5.0	—	—	T 34	38	Marn	50	8	Ole Rossbakk, Bjørnøy
128 Må Dux	25.0	8.0	3.5	—	—	T 32	—	Sleip	32	6	Kasper E Roaldsøy, Roaldsøy
129 Mk Forsvoll*	172.8	22.4	10.4	184	96	T 43	—	Unio	41	250	Eilert Østbø, Hetland, Stvgr.
130 Må Start	21.0	7.0	3.0	—	—	T 37	—	Reil	31	2	Simon Kvalvåg, Ormøy
131 Må Vasso	23.0	8.0	3.5	—	—	T 32	—	Marn	32	6	Edv Vassøy, Hetland, Stvgr.
132 Må —	25.0	9.0	4.5	—	—	T 48	—	Marn	49	8	Daniel Hille, Hetland, Stvgr.
133 Må Seien	26.0	8.5	3.6	—	—	T 39	—	Marn	33	6	T Thorsen Ormøy, Hetland, Stvgr.
134 Må Tango	25.0	8.0	3.5	—	—	T 51	—	Marn	37	8	Egil Ingvaldsen, Roaldsøy

VESTLANDSKE AUTOMOBIL- OG MOTORFORRETNING A.s

Telegr.adr.: «Vama», L. Hillesgt. 20, Bergen. Tlf. 12 445. Verksted 13 968.

Spesialverksted for elektrisk utstyr på fiskefartøyer samt
insprøytngsutstyr for dieselmotorer.



Farkostens nummer art og navn	Lengde	Breidde	Dybde	Tonn		Maskin		Eierens (den korresponderende reders) navn og postadresse		
				Br.	Nr.	Hva slags	H. K.			
135 Må Ternen	27.0	8.0	4.0	—	—	T 35	Sabb	35	5	Hj Gundersen, Hetland, Stvgr.
137 Må Alken	25.0	8.3	4.0	—	—	T 33	Glimt	33	7	Sigv Sivertsen, Tasta
138 Ms Korsfjord	42.6	15.3	5.3	—	—	T 01	Unio	41	30	T Vareberg m fl, Lauvås, Riska
139 Må Sjøfuglen	26.0	9.0	4.0	—	—	T 33	Sleip	37	10	Arne Gundersen, Roaldsøy
140 Må Snøgg	18.3	5.5	3.5	—	—	T 53	Sleip	53	4	Ola Korsvoll, Hinna
141 Ms Pål	34.1	9.7	4.7	7	—	T 36	Rapp	39	17	Endre B Vassøy, Vassøy
142 Må Blåmann	25.0	8.0	4.0	—	—	T	Avan	?	6	Sigurd Olsen, Hundvåg, Stvgr.
143 Må Solli	33.0	12.0	6.0	—	—	T 23	Avan	20	8	L Larsen Knudsvik m fl, Hetland
144 Ms Måken	40.5	15.3	6.3	—	—	T 29	Rapp	30	24	Tønnes Jøssang m fl, Roaldsøy
145 Må Sjøfuglen	24.0	8.0	3.0	—	—	T 39	Marn	39	5	A. Abrahamsen, Vassøy
146 Må Thor	35.0	11.0	3.7	—	—	T 15	Eagle	22	7	Peder Pedersen, Tasta
147 Ms Frigstad	33.0	12.0	7.0	—	—	T	33 Skude	43	16	Sigurd Larsen, Vassøy
148 Må Nøkken	32.0	11.0	5.0	—	—	T 19	Rapp	15	6	Joh Kristiansen, Roaldsøy
149 Mkr Bianka	45.3	16.3	6.9	25	7	T 51	Rapp	45	30	N Odland, Hillevåg 18 b, Hillevåg
151 Ms Bella	33.7	12.3	4.3	—	—	T 09	Rapp	?	12	Kr Berntsen, Ormøy
152 Må —	19.0	6.0	3.0	—	—	T 24	Marn	28	3	Ths Sivertsen, Ormøy
153 Må Uredd	23.0	8.0	4.0	—	—	T 40	Marn	40	8	Alfr Gilberg, Lauvås, Riska
154 Må Godthåp	20.0	5.5	2.5	—	—	T 33	Alda	33	4	Johs Aagesen, Hundvåg, Stvgr.
155 Må —	24.5	8.0	3.0	—	—	T 36	Snøg	28	5	G E Gundersen, Hetland, Stvgr.
156 Må —	25.0	8.5	4.5	—	—	T 37	Sleip	39	7	Sverre Maldal, Hetland, Stvgr.
157 Må Tarsan	26.0	8.3	4.2	—	—	T 56	Marn	56	8	Arne Håland, Tasta
158 Må Sjøblomsten	26.0	8.8	4.9	—	—	T 56	Marn	56	8	Bernt Henriksen, Hundvåg
159 Må Strømmen	38.0	12.0	5.0	—	—	T 49	Wich	35	12	Peder Jøssang, Hetland, Stvgr.
160 Ms Frida	43.3	15.3	7.0	—	—	T 10	Alda	32	30	Ingv E Roaldsøy m fl, Roaldsøy
161 Ms Johanna	37.0	13.0	5.0	—	—	T 12	motor	?	10	Edv Thomassen, Roaldsøy
162 Må Odin	21.6	7.6	3.2	—	—	T 43	Sleip	43	6	Ludvik Ludviksen, Hetland, Stvgr.
163 Mkr Union*	47.9	13.9	5.5	19	6	T 30	50 Unio	30	20	Dagf Tveit, Roaldsøy
166 Må Frem	23.0	7.5	3.5	—	—	T 30	Marn	36	5	Rasmus Olsen, Hundvåg, Hetland
167 Må Jim	25.0	5.0	3.5	—	—	T 40	Sleip	40	7	Jonas M Lunde, Amøy, Hetland
168 Må Snøgg	23.0	8.0	3.5	—	—	T 21	Vikto	?	4	Anbj Finnvik, Hundvåg, Stvgr.
169 Må Peter	17.0	4.0	2.5	—	—	T 30	Sleip	30	2	L Kamsund m fl, Hetland, Stvgr.
170 Må —	29.3	10.3	4.4	—	—	T 00	Wich	22	6	Kr Vassøy, Hetland, Stvgr.
171 Ms Måken	33.0	12.0	5.0	—	—	T 05	Sterk	25	11	Johan Gundersen, Roaldsøy
172 Mkr Sjøgutt	39.0	10.5	6.0	—	—	T 15	51 Unio	33	15	Bjarne Butelsen, Vassøy
174 Må Sjøfuglen	26.0	8.5	4.5	—	—	T 34	FM	54	8	Oskar Helgevold, Hundvåg, Stvgr.
175 Ms Tednå	33.5	12.5	5.0	—	—	T	45 Rapp	?	17	Sigurd Knudsen, Vassøy
176 Må Pus	19.0	6.0	3.0	—	—	T	Sleip	35	4	Johs B Vassøy, Vassøy
177 Ms Håbet	35.0	12.0	6.5	—	—	T 04	Rapp	21	15	Petter Johannesen, Vassøy
178 Må Leik	19.0	5.0	3.5	—	—	T 50	FM	31	3	Berge Solvik, Vassøy
179 Må Prøv	24.0	8.5	5.0	—	—	T 42	Rapp	38	5	Ole O Usken, Hommersåk
180 Må Fix	20.0	6.5	4.0	—	—	T 52	Alda	52	5	L Osmundsen, Hundvåg, Stvgr.
181 Ms Prøven	35.0	12.0	6.8	—	—	T 06	25 Unio	28	15	Berton Bertelsen, Roaldsøy
182 Må Elvira	25.0	8.0	4.0	—	—	T 54	Sleip	54	10	Karl Thorsen, Stavanger
183 Må Arken	24.0	8.0	3.5	—	—	T 54	Alda	54	5	John Helland, Hundvåg, Stvgr.
184 Må Teisten	24.5	8.0	4.0	—	—	T 39	Marn	45	6	Mågn S Ormøy, Hetland, Stvgr.
185 Må —	23.0	6.0	4.0	—	—	T 36	Glimt	39	6	Paul Pedersen, Hommersåk
186 Ms Nora	42.0	16.0	6.5	—	—	T 17	Popu	?	22	Jon Vatland, Stavanger
187 Må Trafikk	24.0	7.0	3.5	—	—	T 31	Sleip	31	6	Ths Grimsl, Lauvås, Riska

GAR LIKE SIKKERT SOM TIDEN.

Dieselmotorer: 1 cyl. 5/9 HK, 2 cyl. 15/18 HK, 4 cyl. 22/46 HK og 38/52 HK.

Forgassermotorer: 1 cyl. 3½HK, 4 HK, 5/6 HK, 6/7 HK, 2 cyl. 6/8 HK, og 8/12 HK.
4 cyl. 14/20 HK, 30 HK og 25/35 HK.

2 års garanti — reservedelslager kysten rundt — gunstige avbetalingsvilkår.

FM**FREDRIKSTAD MOTORFABRIKK A.S**

Telef. 2989 og 2981.

FREDRIKSTAD.

Telef. 2989 og 2981.

Farkostens nummer art og navn	Lengde	Bredde	Dybde	Tonn		Maskin			Eierens (den korresponderende reders) navn og postadresse			
				Br.	Nt.	Materiale	Byggeår	Ombår		Hva slags	Byggeår	H. K.
188 D G. S. G.	35.0	8.3	5.3	8	3	J	00	06	damp	06	4	Georg Gudmundsen, Roaldsøy
189 Må Sjedåd	30.0	10.0	4.5	—	—	T	29	—	Rapp	20	7	Knut Langøy, Hetland, Stavanger
190 Må Svanen	21.5	6.2	3.3	—	—	T	56	—	Real	56	5	Alf Gundersen, Stavanger
191 Må Havbris	24.0	8.0	4.0	—	—	T	59	—	Sleip	59	8	B Kommedal, Dusevik, Stavanger
192 Må Snapp	23.0	7.0	4.0	—	—	T	40	—	Marn	38	4	Eliseus Vassøy, Vassøy
194 Må —	25.5	7.5	4.0	—	—	T	55	—	Leva	43	8	Gunnar Idsal, Stavanger
195 Ms Sønlov	35.0	12.0	6.0	—	—	T	02	—	Rapp	47	17	Johan Steinsøy, Roaldsøy
196 Må Først	21.0	7.5	3.5	—	—	T	34	—	Solid	33	4	Arne Lunde, Austre Amøy
197 Må Glimt	23.5	8.0	3.0	—	—	T	40	—	Glimt	33	5	Arne Runestad, Vassøy
200 Må Laksen	26.0	5.0	3.5	—	—	T	32	—	Rapp	18	10	Martin Thorsen, Tasta
202 Må Solo	27.0	9.5	4.0	—	—	T	38	—	Solo	38	8	Magnus Malmur, Hommersåk
203 Må Berit	21.0	6.0	3.0	—	—	T	36	—	Marn	36	3	Johan P Lunde, Hundvåg, Stvgr.
205 Må Pelle	20.0	5.0	3.5	—	—	T	—	—	R M	25	3	Sigr Steinskog, Hundvåg, Stvgr.
207 Må Happy	29.8	6.5	4.0	—	—	J	—	—	Bilm	?	8	A Finvik, Hetland, Stvgr.
208 Må —	20.0	6.0	3.0	—	—	T	—	—	Leva	?	3	Paul Foldøy, Hetland, Stvgr.
209 Må —	25.0	9.0	4.5	—	—	T	32	—	Skann	15	7	Edv K Langøy, Hetland, Stvgr.
210 Må Sleipner	24.0	8.5	4.0	—	—	T	35	—	Sabb	58	5	Rasin Elleflådt, Roaldsøy
212 Må —	18.0	6.0	2.5	—	—	T	26	—	Regal	26	5	Konr Usken, Hommersåk
213 Må Rebell	26.5	9.0	4.0	—	—	T	34	—	Conc	35	5	Sivert Sivertsen, Tasta
214 Må Snøgg	23.5	7.5	3.5	—	—	T	42	—	Marn	33	3	Martin Hellesøy, Lindøy
215 Må Skandia	30.0	9.8	3.7	—	—	T	36	—	Skann	17	6	Martin Amdal, Tasta
216 Må Kvikk	24.0	8.0	5.0	—	—	T	54	—	F M	54	6	Hans Jøssang, Hundvåg, Stvgr.
218 Må Marna	24.0	7.0	3.5	—	—	T	41	—	Marn	40	6	Ingv Hebnes, Roaldsøy
219 Må Neptun	24.0	7.0	4.5	—	—	T	38	—	Sleip	32	6	Sverre Husebø, Hundvåg, Stvgr.
220 Må Havsulen	23.0	7.0	3.5	—	—	T	26	—	Pent	43	7	B B Husebø, Hetland, Stavanger
221 Må Blåfonn	22.0	7.5	3.0	—	—	T	35	—	Marn	35	4	E Lovåsvåg, Hommersåk
222 Må Johan	26.0	9.0	4.0	—	—	T	36	—	Sleip	55	10	Kasp N Roaldsøy, Hundvåg, Stvgr.
223 Må Elsa	38.0	14.0	6.0	—	—	T	—	—	Karm	?	14	Jonas Jonassen, Roaldsøy
224 Må Sørvik	22.0	6.3	3.1	—	—	T	55	—	Real	55	7	Johs Olsnes, Hillevåg
225 Må Kvikk	19.0	6.5	3.5	—	—	T	50	—	C Perf	47	3	Knut Tandranes, Hundvåg, Stvgr.
226 Må Svanen	26.0	8.6	4.0	—	—	T	35	—	Sleip	36	6	L K Pedersen, Tasta
227 Ms Vega	47.7	11.8	5.8	—	—	T	08	—	Skann	?	20	Jak Knudsvik, Hetland, Stvgr.
228 Må Kvikk	22.0	7.5	4.0	—	—	T	51	—	Glimt	39	5	Knut J Husebø, Hundvåg, Stvgr.
229 Må Magen	22.0	6.0	4.0	—	—	T	52	—	Recor	36	6	Tor P Skeie, Hundvåg, Stavanger
231 Må Teisten	26.0	8.5	3.5	—	—	T	36	—	Marn	36	6	B B Roaldsøy, Hetland, Stvgr.
232 Må —	22.0	6.0	3.5	—	—	T	41	—	Sleip	56	5	Joh Johannessen, Hetland, Stvgr.
233 Må Bølgan	26.5	9.0	4.0	—	—	T	35	—	Rapp	35	7	B B Roaldsøy, Roaldsøy
234 Må —	26.0	9.0	4.0	—	—	T	37	—	Marn	37	6	Torger Torsen, Tasta
235 Må Torvald	27.0	9.0	4.3	—	—	T	37	—	Snøg	37	7	Lars Knudsvik, Hetland, Stvgr.
236 Må —	24.5	8.0	3.3	—	—	T	30	—	Glimt	36	5	J Wilhelmsen, Roaldsøy
237 Må —	26.0	9.0	5.0	—	—	T	54	—	F M	55	12	Osv G Lunde, Austre Amøy
238 Ms Ternen	38.5	12.2	5.4	—	—	T	—	30	Skann	39	20	Bjarne L Vassøy, Vassøy
239 Mk Hovding 2	58.5	16.0	6.0	29	12	T	23	—	Wich	26	40	Arnt Finnvik m fl. Hundvåg, Stv.
240 Må —	24.0	7.0	3.5	—	—	T	58	—	Marn	58	8	Sigurd Helgesen, Vassøy
241 Må Geir	24.5	7.0	3.5	—	—	T	—	—	Marn	35	5	Nikolai Husebø, Stavanger
242 Må Svint	21.0	6.5	3.0	—	—	T	30	—	Ferro	30	5	Erling K Langøy, Roaldsøy
243 Mk Heimdal	37.0	11.0	5.5	—	—	T	32	—	Heim	42	11	Nil: Nilsen, Roaldsøy
244 Må Ternen	24.5	8.5	3.6	—	—	T	38	—	Marn	38	6	Odd Sivertsen, Tasta



TAR NYE LØFT HVER DAG

Salgsavdeling:

A.S BERGENS MEKANISKE VERKSTEDER

Postboks 858

BERGEN - Telefon 98 140

Farkostens nummer art og navn	Lengde	Bredde	Dybde	Tonn			Maskin			Eierens (den korresponderende reders) navn og postadresse	
				Br.	Nt.	Materiale	Byggeår	Ombår	Hva		
									slags		Byggeår
245 Må Svint	24.0	9.0	4.0	—	—	T 57	Marn	57	7	Thomas Bjørnøy, Bjørnøy, Stvgr.	
247 Må Kapp	31.0	10.5	5.0	—	—	T 31	Hels	31	10	Erling Johnsen, Lindøy, Stvgr.	
248 Må Flink	21.8	8.0	1.5	—	—	T 34	Alda	34	4	Paul Vassøy, Hetland, Stvgr.	
249 Må —	19.0	7.0	2.5	—	—	T 51	Alda	51	7	Alf Levik, Roaldsøy	
250 Må —	22.0	7.0	3.2	—	—	T —	47 Alda	47	5	Sven Johnsen, Hundvåg, Stvgr.	
251 Må Seien	27.0	9.0	3.0	—	—	T 38	Skud	38	5	N K Roaldsøy, Hetland, Stvgr.	
252 Må Tunsoy	38.0	11.0	6.0	—	—	T 43	Bolin	36	25	L A Kamsrud, Tunsoy, Stvgr.	
253 Må Ternen	36.0	11.0	5.0	—	—	T 14	Skand	32	12	Birger Sivertsen, Roaldsøy	
254 Må —	22.0	7.0	3.0	—	—	T 41	FM	41	6	Håvard Henriksen m fl, Li	
255 Må Vennen	27.0	9.0	3.5	—	—	T —	Eagle	?	7	Joh Nilsen, Hillevåg, Stvgr.	
256 Må Håpet	26.5	8.0	4.0	—	—	T 57	Sleip	57	10	Barh Hille m fl, Hundvåg, Stvgr.	
258 Må Aalen	20.0	6.6	3.0	—	—	T 36	FM	36	3	L B Eielsen, Tasta	
259 Må Sleipner	25.0	8.0	3.5	—	—	T 30	Sleip	30	6	Johs L Vassøy, Vassøy	
260 Må Glimt	24.0	8.0	5.0	—	—	T 40	Glimt	40	5	V Lunde, Austre Amøy	
261 Må Idun	47.2	16.2	6.2	—	—	T 29	Unio	36	30	Arne Hundsnes, Hundvåg, Stvgr.	
262 Må —	17.0	5.0	3.0	—	—	T 58	J A P	58	2	Harald Rosnes, Austre Amøy	
263 Må Snekken	24.4	6.1	3.8	—	—	T 28	Marn	28	6	Andr Bjørno, Hundvåg, Stvgr.	
264 Må —	24.0	7.0	3.0	—	—	T 36	Marn	36	5	Einar Andreassen, Hillevåg, Stv.	
265 Må Jonny	36.0	12.5	5.0	—	—	T 28	Skand	36	15	Harald Johannesen, Roaldsøy	
266 Må Odd	25.5	8.5	4.0	—	—	T 51	Marn	49	6	Hagb Wahlberg, Hundvåg, Stvgr.	
267 Må Snøgg	22.0	6.0	4.0	—	—	T 38	Sleip	38	6	Thomas Nygård, Hundvåg, Stvgr.	
268 Må Fred	22.0	7.0	3.0	—	—	T 39	Reil	39	3	E Larsen, Hillevåg, Stvgr.	
269 Må Erling	25.0	7.5	4.0	—	—	T 36	Marn	36	6	Olav Lyngheim, Hundvåg, Stvgr.	
273 Må Havmann	26.0	8.5	4.0	—	—	T 37	Rapp	?	5	J Rossbakk, Ormøy	
275 Må Brødrene	26.0	8.0	3.5	—	—	T 29	Karm	33	5	O Grønholder, Hillevåg, Stvgr.	
276 Må Frekken	20.0	6.5	3.0	—	—	T 52	Real	58	6	Knut Meling, Austre Amøy	
280 Må Pandalus*	39.9	14.5	7.0	—	—	T 51	Fino	51	50	Arne Grønningsæter, Hetland, Stv.	
281 Må Mågen	24.0	7.0	3.0	—	—	T 40	FM	37	12	Olav Torjussen, Hetland, Stvgr.	
285 Må Kari	16.5	5.5	2.6	—	—	T —	John	54	10	Terje Grannes, Hundvåg, Stvgr.	
289 Må —	22.0	6.5	3.5	—	—	T 40	FM	?	6	Conr Torgersen, Tasta	
291 Må Kvikk	23.0	7.0	3.5	—	—	T 41	Marn	42	5	Bjarne Olsen, Roaldsøy	
295 Må Trofast	28.0	9.0	4.5	—	—	T 15	Wich	15	6	Emil Vassøy, Vassøy	
296 Må Ternen	37.0	13.0	6.0	—	—	T 10	Skand	12	15	Ole G Usken, Li	
297 Må Neptun	23.5	6.3	3.4	—	—	T 25	Wich	27	5	Karlo Knutsen m fl, Hommersåk	
303 Må Rinda	23.5	7.8	3.8	—	—	T 43	Marn	?	8	Olav Olsen, Roaldsøy	
304 Må Betty	37.0	9.0	6.0	—	—	T —	Wich	?	12	Bjarne Larsen, Vassøy	
308 Må Sjøfuglen	25.0	8.5	4.5	—	—	T 39	Marn	39	5	Børge Gundersen m fl, Stavanger	
309 Må Tedd	28.0	7.0	4.0	—	—	T 39	Alda	44	6	Bjarne Hatlestad, Hetland, Stvgr.	
310 Må —	18.0	7.0	4.0	—	—	T 49	FM	49	4	K Vier jr, Lauvås, Riska	
311 Må Helge	21.0	6.0	3.5	—	—	T —	Alda	?	3	Germ Hellestø, Hillevåg	
313 Må Nøgg	25.0	7.0	3.5	—	—	T 36	Moha	?	5	Erling Seldal, Hommersåk	
317 Må Solvik	25.0	8.0	4.5	—	—	T 44	Pent	30	7	Alf Amalixsen, Lauvås, Riska	
319 Må Drott	20.0	6.0	4.0	—	—	T 34	Wich	?	2	Arnt Hundsnes, Hetland, Stvgr.	
323 Må Fram	22.0	8.0	3.2	—	—	T 26	Sleip	26	6	Ole Sivertsen jr, Ormøy	
325 Må Pan	21.0	6.0	3.0	—	—	T 45	Alda	45	5	Olaf R Østbø, Hetland, Stvgr.	
326 Må Rapp	28.0	10.0	5.0	—	—	T 35	Rapp	35	10	Tønnes Jøssang, Roaldsøy	
327 Må Svalen	29.8	9.5	3.7	—	—	T 32	Wich	32	8	Anders Jøssang m fl, Hetland, Stv.	
328 Må Transport	26.0	8.0	?	—	—	T 46	Sleip	40	6	A Middelthun, Hetland, Stvgr.	

NORGES MAKRELLAG S-L

FERSK — FROSSEN — SALTET MÅKRELL
— DYPFROSSEN MAKRELLFILET I PROTANGELE —
FABRIKK FOR MAKRELLMEL- OG OLJE

Hovedkontor: Kristiansand S.

Sentralbord: 24 160.

R-HT Hetland — R-HM Hjelmeland.

Farkostens nummer art og navn	Lengde	Bredde	Dybde	Tonn		Materiale	Byggeår	Ombår	Maskin		Eierens (den korresponderende reders) navn og postadresse
				Br.	Nt.				Hva slags	Byggeår H. K.	
329 Må Gunn	23.0	6.5	3.0	—	—	T36	—	Marn	36	5	Paul S Jensen, Lauvås, Riska
331 Må Snøgg	23.0	7.5	4.6	—	—	T36	—	FM	?	4	Bjarne Lien, Roaldsøy
332 Må Kora	25.0	8.0	6.0	—	—	T55	—	Marn	54	8	P S Jensen, Lauvås, Riska
339 Må Erik	20.0	6.0	3.0	—	—	T	—	Marn	36	3	Lars Helgesen, Vassøy
342 Må Falken	17.5	5.5	2.2	—	—	T	—	FM	?	3	Rik Jørgensen, Lauvås, Riska
343 Ms Helganes	35.0	13.0	6.0	—	—	T12	—	Skån	12	10	Alf Amalixsen, Lauvås, Riska
344 Må Ternen	25.0	8.5	3.5	—	—	T36	—	Marn	36	6	B Bertelsen, Roaldsøy
345 Må Klippar	25.0	7.0	5.0	—	—	T38	—	Sleip	28	6	Alf Ormøy, Roaldsøy
346 Må —	22.0	6.0	4.0	—	—	T45	—	FM	30	5	Olav Kvaløy, Hetland, Stvgr.
348 Må Sabb	18.0	6.0	4.0	—	—	T	—	Sabb	51	3	P M Trondal, Hundvåg, Stvgr.
350 Må Boyen	19.0	6.0	3.0	—	—	T53	—	Marn	?	3	Ole Østbo, Roaldsøy
351 Må Makrellen	20.0	6.0	3.0	—	—	T48	—	Marn	48	4	R Helgevoid, Hundvåg, Stvgr.
352 Ms Laika	37.0	14.5	6.0	—	—	T58	—	Rap	58	32	Edvard Thomassen, Roaldsøy
353 Må Glimt	22.0	6.6	3.0	—	—	T34	—	Glimt	34	5	Elmer Lunde, Amøy, Hetland
354 Må Solid	27.0	9.0	4.0	—	—	T58	—	Sleip	58	10	Mikal Kvalvåg, Ormøy
355 Må Ålen	23.0	8.0	3.5	—	—	T59	—	Sleip	59	10	Olav Helgevoid, Hundvåg, Stvgr.

R-HM. Hjelmeland — tilsynsmann: Harald Nilsen, Hjelmeland.

1 Må Snål	24.0	9.0	4.0	—	—	T30	—	RM	30	6	Alf Jansen, Hjelmeland	
2 Må Snøgg	21.0	6.0	5.0	—	—	T52	—	Marn	37	5	Jakob Segadal, Jøsenfjorden	
3 Må Snøggen	18.0	5.5	2.5	—	—	T26	—	RM	30	2	Knud Haustavig, Skår, Ryfylke	
4 Ms Avanse* ^o	44.0	16.0	7.0	23	12	T14	30	Rapp	30	35	Thor Kleppe m fl, Hjelmeland	
5 Må Hjelm	29.0	10.0	6.0	—	—	T30	—	Wich	?	10	Asm Larsson m fl, Hjelmeland	
6 Må Jan	23.0	8.3	3.5	—	—	T38	—	Marn	37	6	Jone Omundsen, Hjelmeland	
7 Ms Øydis	34.0	14.0	9.0	—	—	T26	—	Rapp	26	17	Finn Jørgensen, Hundsnæs	
8 Ms Ulla	30.0	10.0	5.0	—	—	T17	53	Rapp	?	10	Knud Gil, Jøsenfjorden	
10 Må Sandesvanen	31.0	10.0	4.0	—	—	T28	—	Rapp	25	8	A A Johnsen, Hjelmeland	
11 Må Glimt	17.0	5.5	3.0	—	—	T53	—	Glimt	53	4	Odd Helgesen, Ølesund	
12 Må Duen	20.0	6.0	4.0	—	—	T53	—	Marn	53	5	Alf Olsen, Tuftene	
14 Må Rappen	30.0	11.0	5.0	—	—	T44	—	Rapp	45	10	Jak Segadal m fl, Jøsenfjorden	
15 Må Segedal	29.0	6.5	4.0	—	—	T11	—	Rapp	12	5	J Segedal m fl, Jøsenfjorden	
16 Må Sjøglimt	22.0	8.0	4.0	—	—	T51	—	Sabb	51	5	Magn Hetlelid, Hjelmeland	
17 Ms Østkyst*	48.4	17.0	5.8	29	11	T	—	28	Wich	28	40	Nils Vika, Hjelmeland
18 Må Duen	22.0	7.5	3.5	—	—	T48	—	Marn	56	6	Jan Sjursen, Hjelmeland	
19 Må Jakob	36.0	11.0	4.0	—	—	T28	—	Rapp	?	17	Nils Vika, Hjelmeland	
20 Må Snyggen	29.0	10.0	3.5	—	—	T28	—	Sleip	?	12	Nils Vika, Hjelmeland	
21 Må Mågen	31.0	9.0	7.0	—	—	T30	—	Leva	16	7	Ola Bøen, Skiftun	
22 Må Bastlid	22.5	6.0	3.5	—	—	T42	—	Alda	42	4	Jone Bastlid m fl, Hjelmeland	
23 Ms Svanen	43.0	16.0	7.0	—	—	T17	—	Wich	20	25	Aksel Espeland m fl, Hjelmeland	
24 Ms Alken	40.0	14.0	6.0	—	—	T90	33	Unio	35	20	Arne Larsson m fl, Hjelmeland	
25 Må Kjile	31.0	9.0	9.0	—	—	T39	—	Snøg	34	10	Elmer Buer, Hjelmeland	
26 Ms Vestkyst*	53.9	17.8	8.4	33	13	T18	—	Wich	37	50	Nils Viga, Hundsnæs	
27 Må Hundsnæs	36.0	11.0	5.0	—	—	T25	—	Wich	?	16	Endre Vika, Hjelmeland	
28 Må Fiskaren	26.0	8.5	4.4	—	—	T54	—	Sleip	58	10	O Vestersjø, Meling, Høgstjord	
29 Må Odin	20.0	7.0	4.0	—	—	T43	—	Marn	55	5	Hallv Ramstfjell, Ølesund	
30 Må Auren	19.0	6.2	3.1	—	—	T49	—	Alda	49	5	Joh Nordbø, Hjelmeland	
31 Må Kvikk	18.5	5.0	2.5	—	—	T37	—	motor	?	2	Bjørn Sæbo, Hjelmeland	

Polyformblåsen

er den beste på alle måter og uundværlig på alle båter

Enefabrikant: POLYFORM, Ålesund. Telef.: 2522



Farkostens nummer art og navn	Lengde	Bredde	Dybde	Tonn		Materiale	Byggeår	Ombår	Maskin		Eierens (den korresponderende reders) navn og postadresse
				Br.	Nt.				Hva slags	Byggeår H. K.	
32 Må Kobben	19.0	6.0	2.5	—	—	T 48	—	Marn	40	4	Magnus Kleppa, Hjelmeland
33 Må Johannes	21.0	7.0	3.0	—	—	T 43	—	Marn	58	5	Jone Buer, Hjelmeland
36 Må Trygg	22.0	7.0	3.5	—	—	T 52	—	Reil	39	5	Johan Langvik jr, Skiftun
38 Mkr Havørn 1* ²	49.1	16.4	5.8	24	8	T 43	—	Unio	43	50	Georg Kleppa m fl, Hundsnes
39 Ms Viga* ²	67.7	19.9	8.0	66	21	T 57	—	J M	49	150	Mikal Viga m fl, Hundsnes
40 Må Svint	21.0	7.0	5.0	—	—	T 41	—	F M	?	4	Fritj Vestersjø, Vestersjø
41 Må Snøgg	23.0	8.0	5.5	—	—	T 57	—	Marn	57	5	Jan Buer, Hjelmeland.
43 Må Laksen	25.0	8.0	3.0	—	—	T 51	—	Marn	50	8	P Tytlandsvik, Tøtlandsvik
44 Ms Paddy* ²	58.0	17.0	7.0	—	—	T 16	59	Wich	47	50	Nils Kleppa m fl, Hjelmeland
45 Må Glogg	21.0	7.0	4.0	—	—	T 37	—	Alda	37	4	Svend Espeland, Hjelmeland
50 Må Knudsvik	25.0	7.0	5.0	—	—	T 33	—	Sabb	33	5	Selmer Knudsvik, Knutsvik
51 Må Roald	26.0	8.5	4.0	—	—	T 34	—	Wich	42	8	Jon Eiane, Tøtlandsvik
52 Må Kjell	24.0	8.0	3.5	—	—	T 45	—	F M	51	6	Ketil Førre, Ølesund
54 Må Svint 1	23.0	7.0	5.0	—	—	T 19	—	motor	42	6	Johs Nesvik m fl, Skiftun
55 Må Snøgg	21.0	9.0	3.5	—	—	T 39	—	R M	39	3	Mik Viga, Hjelmeland
56 Ms Njord*	47.9	16.8	6.6	23	9	T 07	45	Unio	53	60	Mikal Viga, Hundsnes
57 Må Bernhard	32.0	9.5	4.5	—	—	T 55	—	Marn	55	24	Bernh M Skaar, Skår, Ryfylke
61 Må Garsund	28.0	10.0	4.5	—	—	T 49	—	Skud	32	7	Lars Vadla, Ølesund
64 Mk Storjen* ²	50.0	16.5	8.0	26	7	T 49	—	Rapp	50	50	Alf Jørgensen m fl, Hundsnes
66 Må Kvalen	22.0	6.5	3.5	—	—	T	—	Glimt	52	5	Konrad Ommundsen, Hjelmeland
69 Må Eiavåg	32.0	11.5	5.0	—	—	T 25	—	Rapp	25	9	Olav G Eiane, Tøtlandsvik
76 Må Snøgg 1	25.5	8.0	3.5	—	—	T 30	—	Sleip	32	6	O G Eiane, Tøtlandsvik

R-HØ. Høle — tilsynsmann: Rasmus O. Bergsaker, Bersagel.

1 Må Glimt	23.0	7.5	5.0	—	—	T 34	—	Glimt	34	5	Sam O Aadnøy, Ådnøy
2 Må Kvikk	20.0	7.0	4.0	—	—	T 30	—	F M	30	4	Ola Breivik m fl, Høle, Høgsfjord
3 Må Real	20.0	7.0	3.0	—	—	T 42	—	Real	36	5	Endre Vaagen, Høle, Høgsfjord
5 Må Selesvik	27.0	9.3	3.2	—	—	T 42	—	Marn	43	11	Monrad Selvik, Ims
6 Må Breivik	21.0	7.0	3.0	—	—	T 52	—	Alda	52	5	Enok Breivik m fl, Lauvås, Riska
7 Må Rap	20.0	5.0	3.0	—	—	T 32	—	Glimt	32	5	Konr Karlsen m fl, Høgsfjord
8 Må Sjøgutten	24.0	6.0	3.5	—	—	T 48	—	Alda	41	7	Halv Ims, Bersagel
9 Må Makrel	25.0	9.0	4.0	—	—	T 46	—	Sleip	37	5	Sam Voll m fl, Høle, Høgsfjord
10 Må Fram	25.0	9.0	4.5	—	—	T 35	—	Sleip	35	6	Isak Arnøy m fl, Bersagel
11 Må Kvikk	25.0	7.0	4.5	—	—	T 32	52	Sleip	31	6	Tomas Ims m fl, Ims
12 Må Bølgen	21.0	7.0	4.0	—	—	T 44	—	Victo	?	5	Tormod O Selvigvåg, Høle, Høgsfj.
13 Må Knoll	21.0	7.0	3.0	—	—	T	—	Marn	42	4	Olaus Veholm, Høle, Høgsfjord
14 Må Alda	20.0	7.0	3.5	—	—	T 45	—	Alda	44	4	Bjarne Osaland m fl, Ims
15 Må Poiken	27.0	7.0	3.0	—	—	T 42	—	F M	43	6	T A Høle m fl, Høle, Høgsfjord
17 Må Makrellen	29.0	8.5	4.5	—	—	T 44	—	Marn	46	8	Håkon Bersagel m fl, Bersagel
19 Må Stubben	22.0	8.0	3.5	—	—	T 36	—	Alda	36	4	Sam Ims jr, Ims
20 Må Bruse	26.0	8.0	3.5	—	—	T 53	—	Stord	53	7	R Torgersen m fl, Høle, Høgsfjord
21 Må Aspøy	23.0	6.0	3.5	—	—	T 56	—	Alda	56	5	Rasmus Aspøy m fl, Bersagel
22 Ms Mågen* ²	46.0	15.2	6.5	16	5	T 15	50	Wich	34	40	Samuel Voll m fl, Høle
24 Må Glimt	22.0	8.0	3.5	—	—	T 35	—	Glimt	35	7	Norv Espedal, Oltesvik
25 Må Kobben	27.0	8.0	4.0	—	—	T 90	—	Ferro	20	7	Lars M Trodal, Høle, Høgsfjord
26 Må Lomen	27.0	9.0	4.0	—	—	T 34	—	Sleip	29	8	Ragnv Gjose, Høle, Høgsfjord
27 Må Gurina	25.0	6.0	3.5	—	—	T 33	—	Sleip	33	6	Gabriel Husebø, Ims

Benytt

 **STAVANGER** 
FORSIKRINGSSKAP

ved forsikring av Deres fartøy
og Deres forsikringer i forbin-
delse med fiske.

— 777 —
R-HØ Høle — R-HY Høyland

Farkostens nummer art og navn	Lengde	Bredde	Dybde	Ton		Materiale	Byggear	Ombår	Maskin			Eierens (den korresponderende reders) navn og postadresse
				Br.	Nt.				Hva slags	Byggear	H. K.	
28 Ms Solveig	36.0	12.5	6.0	—	—	T	—	—	Wich	17	10	Ths Ims m fl, Ims
29 Må Alf	18.0	5.5	2.5	—	—	T	00	56	Atlan	?	3	Tobias Knudsen, Bersagel
30 Må Stabben	26.6	9.8	4.5	—	—	T	49	—	Marn	51	8	Magne Aadnøy, Høle, Høgsfjord
32 Må Kleivik	21.0	5.5	3.0	—	—	T	—	—	motor	?	4	Ths Berge, Høle, Høgsfjord
34 Må Hjallis	21.0	7.0	5.0	—	—	T	50	—	Alda	51	5	Andreas Strand, Høle, Høgsfjord
36 Må Kari	17.0	6.2	3.6	—	—	T	47	—	Marn	46	5	Thomas Ims, Ims
37 Må Kapp	20.5	6.5	2.5	—	—	T	58	—	Marn	40	4	Gustav Bru, Høle, Høgsfjord

R-HY. Høyland — tilsynsmann: Harald Gundersen, Hana pr. Sandnes.

1 Må Drott	28.0	8.5	5.0	—	—	T	37	—	Drott	27	8	Gustav Sjølyst, Gramstad
2 Må Børt	32.0	10.0	6.0	—	—	T	—	—	Rapp	?	7	Ragnv Jonassen, Hana, Sandnes
3 Må Jærbuen	26.0	8.5	4.5	—	—	T	48	—	Alda	48	7	Magnus Sviland, Gramstad
4 Må Ivi	26.0	8.0	4.0	—	—	T	47	—	FM	54	7	Ottar Ommundsen, Sandnes
5 Må Hausen	25.0	7.5	3.0	—	—	T	49	—	Alda	49	7	Th Malmin, Hana, Sandnes
6 Må Jaguar	26.0	9.0	4.5	—	—	T	45	—	Rapp	20	7	Arthur Andersen, Hana, Sandnes
7 Mkr Rovig	34.0	11.5	4.5	—	—	T	50	—	Rapp	17	7	Valentin Østraatt, Hana, Sandnes
8 Må Draugen	28.0	9.0	4.0	—	—	T	51	—	Rapp	16	9	Tori Anfinsen, Hana, Sandnes
9 Må Liten	22.5	9.0	3.0	—	—	T	50	—	Sabb	48	5	Hadle Gausel, Hana, Sandnes
10 Må Havglimt	25.0	9.0	4.0	—	—	T	38	—	Glimt	32	7	Bjarne Olufsen, Hana, Sandnes
11 Må —	24.0	8.5	4.0	—	—	T	35	—	Sleip	34	6	H Rønneberg, Hana, Sandnes
12 Må Maken	23.0	8.0	3.0	—	—	T	40	—	Real	54	5	Johan Nordbo, Gramstad
13 Må Lauvig	25.0	8.0	4.4	—	—	T	55	—	Alda	49	7	Karl Gausel, Sandnes
14 Må Morilden	26.0	8.0	6.0	—	—	T	50	—	Rapp	35	7	Magn Raugstad, Hana, Sandnes
15 Ms Ingelin*	50.0	17.0	7.0	—	—	T	18	—	J M	31	50	Anton Torkildsen, Sandnes
16 Mkr Bambi	50.0	14.0	7.0	24	9	T	41	44	Unio	41	30	Olav Anfinsen, Hana, Sandnes
17 Må Solglimt	25.5	9.5	5.0	—	—	T	52	—	Glimt	52	6	Karl Østerhus, Hana, Sandnes
18 Må Barrabas	25.0	9.5	3.5	—	—	T	33	—	Alda	33	6	W Østrådt, Hana, Sandnes
19 Må Skreien	22.0	7.5	3.0	—	—	T	53	—	Marn	53	5	Peder H Varpe, Sandnes
20 Ms Værliv*	44.4	16.2	8.0	—	—	9	T	—	Rapp	46	45	Birger Røsvik, Årsvold, Sandnes
21 Ms Strømmen	43.0	9.4	6.0	—	—	T	—	—	Stord	?	16	Hans Jonassen, Hana, Sandnes
22 Ms Polar	32.3	10.0	5.0	—	—	T	22	42	Rapp	34	10	M Engan, N Gramstad, Sandnes
40 Mk Sverre	54.4	15.0	6.4	—	—	T	84	—	motor	04	19	E Simonsen, Hana, Sandnes
48 Må Trygg	22.0	7.0	3.5	—	—	T	27	—	Eagle	?	6	Anf Anfinsen, Hana, Sandnes
49 Må Lord	23.0	6.0	2.0	—	—	T	33	—	Marn	33	6	Lars Gramstad, Gramstad
51 Må Norge	21.0	6.8	3.0	—	—	T	34	—	Marn	32	4	O J Trønæs, Hana, Sandnes
52 Må Flyveren	21.0	7.0	3.3	—	—	T	34	—	Glimt	34	5	G Gramstad, Høyland, Sandnes
60 Må Lyn	22.0	8.0	3.0	—	—	T	37	—	Alda	37	4	A Mikalsen, Hana, Sandnes
64 Må Svømann	19.5	6.5	3.0	—	—	T	34	—	Alda	34	4	Siv Sivertsen, Hana, Sandnes
65 Ms Bruden	38.0	14.5	6.0	—	—	T	17	—	Gam	17	18	Valt Østraadt m fl, Hana, Sandnes
69 Må Fugelen	25.0	8.5	5.0	—	—	T	38	—	Real	20	5	B Bernhardsen, Hana, Sandnes
74 Må Snar	21.0	5.5	2.2	—	—	T	—	—	Rapp	?	4	E Ellingsen, Lura, Sandnes
78 Må Trol	21.0	6.0	2.5	—	—	T	34	—	Alda	34	6	Ola Rønliid, Hana, Sandnes
79 Må Alken	30.0	11.0	4.0	—	—	T	—	—	Skar	?	7	Sven Olsen, Hana, Sandnes
82 Må Aalen	24.0	7.5	3.5	—	—	T	38	—	Alda	32	6	Ole Ranli, Kyles, Sandnes



JOHAN HANSENS SØNNER

FAGERHEIM FABRIKKER - BERGEN

A L T I T A U V E R K O G F I S K E R E D S K A P E R

Farkostens nummer art og navn	Lengde	Bredde	Dybde	Tonn		Materiale	Byggeår	Ombår	Maskin		Eierens (den korresponderende reders) navn og postadresse
				Br.	Nt.				Hva slags	Byggeår H. K.	
1 Må Rask	16.9	6.4	3.2	—	—	T54	—	Marn	56	5	Osmund Kvaløy, Kvaløy, Ryfylke
2 Må Kjell	19.2	5.7	3.0	—	—	T53	—	Sleip	?	3	Åsvald Imsland, Kvaløy, Ryfylke
3 Må Korol	28.0	9.5	4.5	—	—	T50	—	Wich	45	6	Åmund Drenngstig, Rønnevik
4 Må Lillebror	18.5	5.0	2.5	—	—	T48	—	Glimt	?	3	And Torstenbø, Finnvik, Ryfylke
5 Må Sport	25.5	7.2	3.7	—	—	T53	—	Sabb	50	5	T Torsteinbø d y, Finnvik, Ryf.
6 Ms Hildur	45.0	17.0	7.0	—	—	T	55	Wich	32	25	Krist Torsteinbu, Imsland
7 Må Leik	25.0	9.0	4.0	—	—	T54	—	Sabb	54	6	Toralf Rødne, Finnvik, Ryfylke
8 Må Snøgg	23.0	7.0	3.0	—	—	T22	—	Wich	?	5	Anb N Torstenbu, Finnvik, Ryf.
9 Må Svint	18.0	5.0	3.0	—	—	T50	—	Marn	57	5	Sigv Helgeland, Finnvik, Ryfylke
10 Må Glimt	23.0	7.8	3.8	—	—	T45	—	Glimt	50	5	Halv Liarbø, Kvaløy, Ryfylke
11 Må Sjur	22.0	6.0	3.0	—	—	T	—	J A P	51	6	Georg Vaagen, Kvaløy, Ryfylke
12 Må Gavel	26.0	9.0	4.0	—	—	T38	—	Alda	33	6	Osmund Kvaløy, Kvaløy, Ryfylke
13 Må Rubin	19.0	6.0	3.0	—	—	T58	—	Wisc	58	5	Anders Ersdal, Rønnevik
14 Må Spir	19.0	6.0	3.0	—	—	T59	—	Marn	59	4	Bjarne Finnvik, Finnvik, Ryfylke
15 Mk Nylund	50.0	12.5	6.0	—	—	T23	48	Rapp	46	29	Tor B Finnvik, Rønnevik
18 Ms Frank	43.0	16.5	7.0	—	—	T17	—	Popu	21	22	Hartv Ellefsen, Kvaløy, Ryfylke
19 Må Viehmann	24.0	7.5	5.5	—	—	T	48	Wich	?	4	A T Torstenbø, Finnvik, Ryfylke
20 Må Leif	21.0	6.5	3.0	—	—	T31	—	motor	31	3	Karl O Torstenbø m fl, Finnvik, Ryfylke
22 Må Sleipner	22.0	6.7	3.1	—	—	T44	—	Sleip	44	5	R Finnvik, Finnvik, Ryfylke
23 Ms Jerdany 1	45.5	16.3	5.7	—	—	T30	—	Wich	51	50	Bj Finnvik, Finnvik, Ryfylke
26 Må Duen	22.0	6.0	3.5	—	—	T22	—	Rapp	49	5	Andr Ersdal, Rønnevik
28 Må Sjøfugl	22.0	7.0	5.0	—	—	T40	—	Rapp	30	5	Rasm Anvik, Rønnevik
30 Må Trygg	26.0	8.0	4.0	—	—	T34	—	Sleip	40	5	Torm Drenngstig, Rønnevik
34 Må Rapp	23.0	6.0	3.0	—	—	T34	—	Rapp	34	4	Magn Finnvik, Finnvik, Ryfylke
38 Må Glimt	20.0	6.2	3.0	—	—	T47	—	Sleip	46	3	Hartv E Kvaløy, Imsland
39 Må Nesøy	20.0	6.0	4.5	—	—	T	—	Sleip	50	4	Karl Døske, Imsland

R-J. Jelsa — tilsynsmann: Henrik Sagen, Tveita i Ryfylke.

1 Må Lillegutt	19.0	6.0	2.5	—	—	T38	—	CP	?	2	J Naustvik, Vatlandsvåg
2 Ms Prøv*	49.1	16.4	6.7	23	10	T34	—	Snøgg	?	35	Henrik Sagen m fl, Tveita, Ryfylke
3 Må Snøgg°	23.3	7.8	3.0	—	—	T42	—	Wich	39	2	Konr O Tveita, Tveita, Ryfylke
4 Ms Saga	45.0	14.0	6.4	—	—	T32	—	Rapp	22	29	Karl Johan B Lund m fl, Marvik
5 Må Sjøglimt	30.0	11.0	4.4	—	—	T17	—	Leva	17	7	Malv Jekteberg, Vatlandsvåg
6 Må Kobben	19.0	6.0	2.8	—	—	T52	—	FM	?	4	Øystein Kaltveit, Bandurdi
7 Mk Helgaffell*	49.1	16.5	7.2	41	16	T12	49	Wich	31	40	Kr M Kristensen m fl, Randaberg
8 Må Snøgg	19.0	?	?	—	—	T	—	Alda	?	5	Sverre Helgeland, Bandurdi
9 Må Sjølivet	26.0	9.3	3.7	—	—	T39	—	Rapp	?	5	Karl Bjørkhaug, Marvik
10 Ms Ora Labora	51.4	16.8	6.3	34	10	T94	33	Rapp	34	35	Amund Gjerde, Foreneset
11 Må Viking	35.0	10.0	4.0	—	—	T	—	Rapp	?	12	Hartvik Høyvik, Marvik
12 Må Rapp	29.3	10.5	4.6	—	—	T44	—	Rapp	14	7	Jak Lund m fl, Marvik
13 Ms Ingrid	38.0	17.0	5.0	—	—	T01	36	Ngrei	38	20	Andr Marvik, Marvik
14 Må Sprattus	20.0	6.1	2.3	—	—	T52	—	FM	52	4	Karl Stuvik, Foreneset
15 Må Kjell	18.6	6.0	2.8	—	—	T37	—	FM	43	4	Henr Sagen, Tveita, Ryfylke

R-J Jelsa.

Farkostens nummer art og navn	Lengde	Bredde	Dybde	Tonn		Materiale	Byggeår	Ombår	Maskin			Eierens (den korresponderende reders) navn og postadresse
				Br.	Nt.				Hva slags	Bygget	H. K.	
17 Må Svint	19.0	6.0	?	—	—	T	—	—	Ø M	?	1	Bj Jonassen, Tveita, Ryfylke
18 Må Sildelid	26.4	9.7	3.5	—	—	T	36	—	Marn	48	6	S Sildelid, Vatlandsvåg
19 Ms Ottøy*	46.0	16.0	7.0	—	—	T	13	45	J M	49	50	Bernh Gryte, Marvik
20 Ms Anna	34.0	6.5	6.0	—	—	T	44	—	Vestk	?	12	Olav T Bjørnevåg, Tveita, Ryfylke
21 Må Flink	26.0	8.0	4.4	—	—	T	43	—	motor	?	7	Anders S Foldøy, Foldøy, Ryf.
22 Ms Liv	42.0	14.0	7.8	—	—	T	18	52	Wich	14	16	Ordin Tandrenes, Jelsa
23 Ms Kronen	37.1	15.6	4.5	—	—	T	00	—	Rapp	?	22	Leif Jonassen, Jelsa
24 Må Lillebror	24.0	6.0	2.5	—	—	T	32	—	Rapp	28	5	Magn Solheim, Jelsa
25 Må Real	20.0	6.4	3.0	—	—	T	51	—	Real	51	5	Ivar Furunes, Foreneset
28 Må Mortstein	23.0	7.0	3.0	—	—	T	45	—	R M	45	5	K M Kristensen, Jelsa
31 Må Alda	20.1	5.4	2.1	—	—	T	—	—	Alda	44	4	Kurt Knutsvik, Foreneset
32 Må Snøgg	19.0	5.0	2.4	—	—	T	52	—	Reil	?	3	Hartvik Høyvik, Marvik
33 Må Puss	22.0	6.5	2.5	—	—	T	—	—	motor	?	3	Johs Jekteberg, Vatlandsvåg
34 Må Brilliant	30.0	10.0	3.5	—	—	T	22	—	Unio	32	10	Østen Marvik, Marvik
35 Må Trygg	27.2	8.3	3.0	—	—	T	—	52	Sabb	51	5	Johan Løvik, Marvik
36 Må Snådas	23.0	8.0	4.0	—	—	T	51	—	Sabb	24	5	Einar Skåtevik, Vatlandsvåg
39 Må Rask	19.0	7.0	3.0	—	—	T	10	—	F M	?	3	L Jonassen, Jelsa
42 Må Brus	33.7	12.0	?	—	—	T	21	—	Avan	18	10	Gustav Kalvik, Marvik
44 Må Einar	24.0	6.0	4.5	—	—	T	17	—	Rapp	17	6	Sig Pedersen, Foldøy, Ryfylke
45 Må Rask	22.0	5.3	2.3	—	—	T	35	—	Marn	56	8	Einar Søndena, Tveita
46 Må Simen	25.0	9.3	3.7	—	—	T	31	—	R M	32	6	Bernh Gryte, Marvik
47 Må Makrellen	16.0	5.3	2.0	—	—	T	44	—	F M	38	3	Dan J Tveita, Tveita, Ryfylke
48 Må Nordlys	23.0	5.5	3.0	—	—	T	42	—	R M	42	5	T Jegteberg, Tveita, Ryfylke
49 Må Kobben	30.8	10.0	4.0	—	—	T	17	—	Rapp	15	7	Paul P Ottøm, Marvik
50 Må Svorting	24.0	8.0	3.0	—	—	T	43	—	Rapp	26	4	Tr Sørheim m fl, Vatlandsvåg
51 Må Glimt	26.0	8.6	3.3	—	—	T	30	—	R M	30	6	Knut Bergekvam, Jelsa
52 Må Kvikk	24.0	8.7	3.5	—	—	T	27	—	Glimt	38	8	Joh Ottøy, Marvik
53 Må Kvikk	20.0	7.0	3.0	—	—	T	51	—	Kvik	51	4	Jonas Holmen, Vatlandsvåg
54 Må Laxen	25.0	8.0	3.8	—	—	T	45	—	Rapp	?	5	Gisle Pedersen, Foldøy
55 Må Teisten	24.2	7.5	3.5	—	—	T	38	—	Rogal	36	5	Øyst Nordland, Jørstadvåg
56 Må Jelsavåg	25.0	7.0	4.0	—	—	T	56	—	Sabb	56	5	Hans Høyvik, Jelsa
57 Ms Marie	50.0	15.5	6.5	—	—	T	90	—	Skan	15	10	Knud Jorvik, Jelsa
59 Må Fix	20.0	5.0	3.0	—	—	T	—	—	Real	41	3	Torjus Aaserød, Marvik
60 Må Sprattus	18.5	6.0	2.5	—	—	T	—	—	Sleip	20	4	John Breivik, Foldøy, Ryfylke
61 Må Sleipner	21.0	7.0	3.0	—	—	T	30	—	Sleip	58	5	Gustav Kalvik, Marvik
62 Må Smygen	19.0	7.5	2.5	—	—	T	30	—	Alda	50	5	Birger Pedersen, Foldøy
64 Mkr Sjakk 1	50.3	16.7	5.2	25	8	T	57	—	Wich	33	40	Peder Knutsvik m fl, Foreneset
65 Må Pann	20.0	7.0	2.7	—	—	T	27	—	Alda	36	4	Ludvig Kalvik, Jelsa
67 Må Skum	19.0	6.0	2.4	—	—	T	—	—	Glimt	?	3	Sigurd Løvik, Marvik
68 Må Okstrafjord	28.0	8.3	3.5	—	—	T	—	—	Avan	?	8	Syv Eskedal, Foreneset
69 Må Sjøliv	23.0	7.7	3.4	—	—	T	37	—	R M	37	5	Osm Røgenes, Bandurdi
70 Må Agnes	18.0	5.2	2.0	—	—	T	34	—	R M	34	3	Magn Langvik, Bandurdi
71 Må Sjøgutt	27.0	7.5	2.5	—	—	T	33	—	Marn	36	6	Einar Sildeli, Vatlandsvåg
72 Må Rappen	26.7	9.0	3.6	—	—	T	36	—	Rapp	36	7	Oskar Vatland, Marvik
73 Må Trygg	19.6	5.6	2.3	—	—	T	30	—	Sleip	36	4	Jac Lund, Marvik
74 Ms Sønn 1	42.0	18.0	8.0	—	—	T	10	44	Avan	?	22	Kornelius Lund m fl, Marvik
75 Ms Alken	37.0	13.0	5.0	—	—	T	—	37	Rapp	25	15	Johs Høyvik, Marvik

A/S Hørske Alliance
FORSIKRINGSSLSKAP.

Oslo — Bergen — Trondheim

All slags skadeforsikring

Farkostens nummer art og navn	Lengde	Breidde	Dybde	Tonn		Materiale	Byggeår	Ombår	Maskin		Eierens (den korresponderende reders) navn og postadresse
				Br.	Nt.				Hva slags	H. K.	
76 Må Fram	16.5	4.5	3.0	—	—	T 48	—	Jøvik	40	2	Lars Jekteberg, Marvik
77 Ms Klara	54.0	17.0	7.0	—	—	T 42	—	Avan	50	?	Krist Tveiterå, Jelsa
79 Ms Judit	40.0	14.0	5.0	—	—	T 39	—	Hexa	12	?	A Slotten m fl, Foreneset
86 Må Kvikk	22.0	7.4	3.0	—	—	T 39	—	Alda	40	4	Alf Kristensen, Jelsa
88 Må Sleipner	34.0	10.0	4.0	—	—	T 12	—	Rapp	?	9	Ivar Naustvik m fl, Vatlandsvåg
91 Må Ternen	33.5	10.0	3.4	—	—	T 24	—	Stabil	24	8	Olav Sildefi, Vatlandsvåg
101 Må Sjøgutt	22.0	7.0	3.5	—	—	T 44	—	Grei	20	5	Sigv Bjergsted, Foreneset
103 Må Havsulen	18.3	5.5	2.0	—	—	T 35	—	Sleip	40	2	Lars Jekteberg, Vatlandsvåg
104 Må Trygg	30.0	9.0	3.5	—	—	T 35	—	Wich	?	9	Joh Rogenes, Bandurdi
107 Må Pus	20.0	6.7	3.0	—	—	T 52	—	Marn	?	5	Johan Lindal, Hebnes, Ryfylke
109 Må Smygen	23.0	8.0	3.0	—	—	T 44	—	Alda	45	5	Charles Larsen, Bandurdi
110 Ms Sigrund*o	50.5	16.5	9.0	32	15	T 10	45	Wich	44	50	S K Hebnes, Hebnes, Ryfylke

R-KP. Kleppe — tilsynsmann: Eldar Hodne, Kleppe.

1 Må Sabben	22.0	7.4	3.3	—	—	T 49	59	Sabb	49	4	Andr Skretting, Voll, Jæren
2 Må Bendiks	18.0	6.0	2.5	—	—	T 39	—	motor	39	2	Sigve S Erga, Orre
3 Må Helga	20.0	6.0	4.0	—	—	T 58	—	Sleip	58	5	Jens I Borsheim, Kleppe
4 Må Hummeren	20.0	6.5	3.5	—	—	T 57	—	Sleip	57	6	Jens I Borsheim, Kleppe
5 Må Trygg	20.0	6.5	3.0	—	—	T 47	—	Marn	47	5	Rasmus E Sele, Voll, Jæren
7 Må Alken	19.0	7.0	3.0	—	—	T 14	—	Marn	41	4	Jonas Hodne, Kleppe
8 Må Astri	19.0	6.5	3.0	—	—	T 56	—	Sleip	56	5	Eimund Steinnes, Kleppe
9 Må Fram	21.0	6.5	3.5	—	—	T 42	—	Alda	42	4	John Løland m fl, Orre
10 Må Leif	19.5	6.0	3.0	—	—	T 37	—	Sleip	37	3	Sigm Stangeland, Voll, Jæren
12 Må Bob	19.0	5.0	4.0	—	—	T 28	—	Bilm	?	3	Jonas Sele, Voll, Jæren
13 Ms Ravn	20.0	7.0	3.0	—	—	T 59	—	Real	58	6	Asbjørn Pollestad, Bryne
14 Må Snøgg	20.0	6.5	5.0	—	—	T 39	—	Bilm	26	4	Jarlof Reve, Kleppe
15 Må Fram	18.0	6.5	3.5	—	—	T 59	—	Marn	59	4	Jon Wing, Orre
16 Må Kari	22.0	7.5	3.5	—	—	T 57	—	Real	57	7	Karsten Rasmussen, Orre
17 Må Rapp	16.0	5.5	2.5	—	—	T 57	—	J A P	57	2	Martin Ase, Bryne
18 Må Kvik	19.0	8.0	4.0	—	—	T 23	—	Kvik	23	3	Gabr G Sele, Voll, Jæren
21 Må Fremad	20.0	6.7	4.0	—	—	T 43	—	F M	55	4	H Torgersen m fl, Voll, Jæren
22 Må Lyn	19.0	6.0	2.5	—	—	T 31	—	Glimt	31	3	Johs J Salte m fl, Bryne
23 Må Nøkk	20.0	6.5	5.0	—	—	T 27	—	Bilm	27	4	Martin Thu, Kleppe
24 Må Laila	19.0	7.0	5.5	—	—	T 43	—	Marn	30	3	Øystein Reve, Kleppe
25 Må Rask	18.0	5.2	3.2	—	—	T 31	—	Glimt	31	3	Rasm Horpestad m fl, Bryne
26 Må Agnes	18.0	5.2	3.2	—	—	T 31	—	Glimt	31	3	Tønnes N Horpestad, Kleppe
29 Må Lykken	20.0	5.5	3.0	—	—	T 38	—	Alda	42	4	Karl I Sele, Voll, Jæren
30 Må Snøgg	19.5	6.0	3.0	—	—	T 23	—	Leva	23	3	Ø G Nese m fl, Kleppe
33 Må Sjøglimt	20.0	6.0	3.0	—	—	T 30	—	Marn	52	5	Sven K Sele m fl, Voll, Jæren
33 Må Tor	19.5	6.0	3.0	—	—	T 35	—	Glimt	35	3	Jon Hodne, Kleppe
35 Må Laksen	18.0	4.5	3.0	—	—	T 37	—	Marn	?	3	Karl J Sele, Voll, Jæren
36 Må Smuk	20.0	5.0	3.0	—	—	T 34	—	Glimt	34	3	Alf Grøteland m fl, Orre
37 Må Neptun	19.0	6.0	2.3	—	—	T 00	—	Metete	33	2	Vinsens Sele, Voll, Jæren
38 Må Hummaren	21.0	6.5	3.5	—	—	T 36	—	Marn	36	4	Jens O Horpestad, Kleppe
41 Må Snål	19.0	5.1	1.9	—	—	T 42	—	Alda	40	4	Jens E Sele m fl, Voll, Jæren
42 Må Lyren	18.0	6.0	4.0	—	—	T 44	—	Bilm	?	4	Anf Borsheim, Voll, Jæren
43 Må Falk	20.0	6.5	3.0	—	—	T 44	—	Bilm	28	4	Per Borsheim, Kleppe

FISKETS GANG

Statistikk og aktuelle artikler.

Fiskenytt fra inn- og utland.

Utgitt av Fiskeridirektøren.

Utkommer hver uke. Årsabonnement kr. 20.

R-KP Klepp — R-K Kopervik.

Farkostens nummer art og navn	Lengde	Bredde	Dybde	Tonn			Maskin				Eierens (den korresponderende reders) navn og postadresse	
				Br.	Nt.	Materiale	Byggeår	Omb. år	Hva slags	Byggeår		H. K.
44 Må Øgle	19.0	6.5	3.5	—	—	T	—	—	F M	?	3	Sverre D Bore m fl, Kleppe
47 Må Jæren	19.0	5.3	2.4	—	—	T	39	—	Marn	37	3	Kr Hodne, Voll, Jæren
48 Må Dorry	18.5	6.3	2.2	—	—	T	45	—	Marn	57	4	Ole K J Sele, Voll, Jæren
49 Må Bjarne	18.0	6.5	4.5	—	—	T	35	—	Sleip	38	3	Ingebr I Grude, Kleppe
50 Må Bendik's	19.0	6.0	3.0	—	—	T	57	—	Real	56	5	Erling Erga, Orre
52 Må Glimt	19.0	6.0	3.0	—	—	T	40	—	Glimt	?	4	Godtfr G Orre, Kleppe
55 Må Hummeren	19.0	6.5	3.0	—	—	T	53	—	F M	53	6	Morten Lærøy, Kleppe
R-K. Kopervik — tilsynsmann: Jakob Håversten, Kopervik.												
1 Ms Signal	37.0	11.0	4.6	—	—	T	37	—	Leva	19	12	Lars Nykling, Kopervik
2 Må —	22.0	7.0	3.0	—	—	T	—	—	motor	?	5	Martin Nilsen, Kopervik
3 Ms Innøy*o	59.3	16.8	6.0	35	14	T	43	—	Wich	45	40	Selmer Kvilhaug, Kopervik
4 Ms Defender	30.0	10.5	4.8	—	—	T	08	—	Rapp	35	17	Hans O Hansen, Kopervik
5 Må Nils	26.6	9.0	3.0	—	—	T	—	—	Alda	54	5	Jakob Larsen, Kopervik
6 Mk Seattle*o	79.2	22.3	9.3	97	63	T	25	—	Alph	58	150	Arne Tjørve, Kopervik
7 Ms Føyka	36.6	14.1	5.4	—	—	T	43	—	motor	43	25	Birger Bjørnsen, Kopervik
8 Må Terje	24.0	8.0	3.3	—	—	T	38	—	Lyn	39	4	Jørgen Pettersen, Kopervik
9 Ms Lom	32.9	11.6	4.6	9	3	T	10	—	Rapp	19	12	Alf Østrem, Kopervik
10 Må Sofie	21.5	4.5	3.0	—	—	T	56	—	F M	56	4	Mandius Rasmussen, Kopervik
11 Ms Trål	37.5	12.8	5.5	—	—	T	52	—	Wich	51	20	Harald Hansen, Kopervik
12 Mk Guldregn*	75.0	18.5	8.0	50	30	T	18	—	Laval	39	80	Jonas Ytreland m fl, Kopervik
13 Mk Kvik	39.0	9.0	7.0	—	—	T	05	—	Gide	12	10	Ole Melkevik, Kopervik
14 Mk Prøven	36.0	12.5	5.0	—	—	T	—	—	Wich	?	12	Olaf M Olsen m fl, Kopervik
16 Ms Lyra 2	30.8	9.6	4.8	—	—	T	36	45	Unio	48	10	Herman Hennansen, Kopervik
17 Ms Toya	39.0	12.0	6.0	—	—	T	56	—	Wich	56	20	Magnus K Hansen, Kopervik
18 Må Drott	17.0	5.0	3.0	—	—	T	43	—	motor	52	5	Alfred Svenning, Kopervik
19 Ms Dagny 1*	46.0	17.0	7.0	—	—	T	22	—	Saffl	32	40	Ludvik Høvring m fl, Kopervik
20 Må Jolly	30.0	9.0	4.0	—	—	T	29	—	Rapp	24	7	Magnus Vedøy, Kopervik
21 Må Karm	26.0	10.0	6.0	—	—	T	41	—	Karm	24	5	Osvald Pedersen, Kopervik
22 Ms Garm	37.3	13.3	6.9	13	3	T	17	—	Rapp	25	20	Johs Pedersen, Kopervik
23 Må Svanen	21.0	6.0	3.5	—	—	T	49	—	Sleip	45	4	Jakob Larsen jr, Kopervik
24 Ms Caro	32.2	11.7	6.0	—	—	T	—	—	Rapp	?	10	Joh Torsdagso, Kopervik
25 Mk Bratholm	70.0	20.2	9.8	81	36	T	76	37	Grenå	38	90	Jakob Okland, Kopervik
26 Ms Dendy	34.0	12.2	5.3	—	—	T	08	—	Rapp	17	12	Nils H Olsen, Kopervik
27 Ms Il	31.0	11.0	6.0	—	—	T	04	46	Rapp	21	15	Andreas Dahm, Kopervik
28 Mkr Sifa*o	96.8	21.1	10.3	172	89	J	55	—	Unio	55	150	Alf O Sund m fl, Kopervik
29 Må Duen	20.0	6.0	3.0	—	—	T	41	—	F M	41	3	Karstein Jørgensen, Kopervik
30 Ms Vågen	48.0	16.0	8.0	—	—	T	—	—	Rapp	41	22	Andreas Sund, Kopervik
31 Må Sabb	21.0	8.0	3.5	—	—	T	59	—	Maru	59	4	Gustav Jakobsen, Kopervik
32 Må Rask	26.0	8.5	4.5	—	—	T	38	—	Unio	50	7	Karl Hausen, Kopervik
33 Mk Selse*	64.0	16.7	10.3	63	26	T	14	—	Wich	39	50	Hans Korneliussen m fl, Kopervik
34 Må Drott	27.0	8.0	3.7	—	—	T	18	—	Sterk	?	5	Ludvig L Svinor, Kopervik
35 Må Lars	24.0	8.0	5.0	—	—	T	26	—	Rapp	37	7	Alf Rossebø, Kopervik
36 Må Anker	33.0	12.0	4.6	—	—	T	39	—	Rapp	?	10	Nils Nilsen, Kopervik
37 Må Snøgg	24.0	7.0	5.0	—	—	T	48	—	Alda	48	5	Reidar Pedersen, Kopervik
38 Må Sjøveg	22.0	8.0	4.5	—	—	T	51	—	Sleip	50	4	Ole Olsen, Høvring, Kopervik
39 Må Maagen	20.0	5.0	2.5	—	—	T	57	—	Sleip	50	4	Mikal Nordbø, Kopervik

ALT TIL FARTØYETS DRIFT OG VEDLIKEHOLD.
FISKEREDSKAPER, PROVIANT.



HAUGESUND

Telefonsentral: 4000

Radiotelefon: 3322

R-K Kopervik — R-KV Kvitsøy.

Farkostens nummer ' art og navn	Lengde	Bredde	Dybde	Tonn		Materiale	Byggeår	Omb. år	Maskin		Eierens (den korresponderende reders) navn og postadresse
				Br.	Nt.				Hva slags	Byggeår	
40 Ms Elisa	34.8	13.0	4.9	10	5	T 13	—	Dan	20	10	Ingleif Klausen, Kopervik
41 Må Kirsten	27.0	9.5	5.0	—	—	T 46	—	Sabb	41	5	Malvin Jakobsen, Kopervik
42 Ms Eikholm	33.0	13.0	6.5	—	—	T 23	—	Rapp	27	24	Harald N Haaland, Kopervik
43 Ms Dana	34.0	11.3	5.3	—	—	T 07	44	Karm	25	14	Olaf Grimstvedt, Kopervik
44 Må Øren	20.0	6.0	3.0	—	—	T 39	—	Sleip	45	5	Sverre Bygnes, Kopervik
45 Må Bambi	27.0	8.5	4.5	—	—	T 54	—	Sabb	54	6	Lars S Larsen, Kopervik
46 Må —	24.0	8.5	4.5	—	—	T —	—	F M	28	6	Brødr Høvring, Kopervik
49 Ms Espø	56.1	16.4	6.9	31	17	T 05	—	Hein	21	20	Johan Larssen, Kopervik
50 Mk Tryg	38.5	11.0	5.0	—	—	T 15	—	Unio	29	20	Osvald Tinne, Kopervik
52 Må Bruden	18.0	6.5	3.0	—	—	T 41	—	Sleip	59	2	Harald Bredal, Kopervik
62 Må —	28.0	8.5	3.3	—	—	T —	—	Stabil	?	5	Ole Myhre, Kopervik
70 Må Langenes	26.0	6.5	3.5	—	—	T 17	—	Norm	20	5	Olaf Gjertsen, Kopervik
95 Ms Astrid	35.0	12.0	5.0	—	—	T 10	—	Drott	?	20	Helene G Jakobsen, Kopervik

R-KV. Kvitsøy — tilsynsmann: Georg Reinertsen, Kvitsøy.

1 Ms Emma* ^o	43.9	17.1	6.9	21	7	T 12	—	Rapp	41	35	Erik Håland, Kvitsøy
2 Må Sjøbiten	21.5	7.0	3.0	—	—	T 58	—	Glimt	57	5	Odd Håland, Kvitsøy
3 Må Harald	19.0	6.3	2.0	—	—	T 31	—	Solo	31	2	Rasmus Hviding, Leiasundet
4 Mkr Kaba* ^o	48.7	16.6	5.2	24	8	T 57	—	Vold	57	100	Alfred Ydstebo m fl, Kvitsøy
5 Ms Omega* ^o	45.0	17.3	7.1	23	7	T —	—	Skam	?	40	Hans Håland m fl, Kvitsøy
6 Mkr Egjo* ^o	49.5	16.5	6.0	—	—	T 49	—	Wich	50	40	Egil Ramsland m fl, Kvitsøy
7 Må Premad	22.5	6.5	3.0	—	—	T 33	—	Glimt	22	4	Georg Reinertsen, Kvitsøy
8 Må Alken	23.0	7.0	3.6	—	—	T 35	—	Sleip	31	5	Paul Pallesen, Kvitsøy
9 Mkr Luma* ^o	48.3	16.8	5.8	25	7	T 53	—	Unio	53	60	Ole Olsen m fl, Kvitsøy
10 Må Tednå	19.0	6.3	2.6	—	—	T 37	—	R M	35	3	Svend Hauge, Kvitsøy
11 Må Kapp	20.5	7.0	3.0	—	—	T 51	—	Glimt	51	5	Ingv Reinertsen, Kvitsøy
12 Ms Fløyfisk	34.0	11.3	4.8	—	—	T 42	—	Rapp	31	14	Kr I Håland, Kvitsøy
13 Må Mars	19.0	6.3	2.0	—	—	T 35	—	R M	35	2	Olav Nordbø, Kvitsøy
14 Ms Svanen	36.0	11.0	6.0	—	—	T 00	—	Rapp	38	22	Artur Meling, Kvitsøy
15 Ms Vesla	36.0	12.0	6.0	—	—	T 12	—	Rapp	12	10	Nich Hviding, Leiasundet
16 Ms Valborg*	35.6	15.0	5.2	—	—	T 20	—	Ideal	?	20	Håkon Hansen m fl, Kvitsøy
18 Må Fix	19.0	5.0	2.5	—	—	T 06	—	R M	34	3	Bernh G Meling, Kvitsøy
19 Mkr Joodd* ^o	58.0	17.0	8.5	40	13	T 54	—	Wich	54	50	John Lundgren m fl, Kvitsøy
20 Må Nero	21.6	7.4	3.2	—	—	T 43	—	Sleip	43	5	Lorang Meling, Kvitsøy
21 Må Odd	19.7	6.2	2.3	—	—	T 34	—	Glimt	34	3	Karst Håland, Kvitsøy
22 Må Svint	21.8	7.4	3.3	—	—	T 48	—	Glimt	37	5	Håkon Hansen m fl, Kvitsøy
23 Må Sejen	22.0	7.5	3.5	—	—	T 54	—	Marn	52	6	Henry Ramsland, Kvitsøy
24 Må Stjernen	23.0	7.5	3.0	—	—	T 31	—	R M	31	4	John Eriksen m fl, Kvitsøy
25 Må Veneren	22.5	6.5	3.0	—	—	T 56	—	Marn	51	8	Tommas Holgersen, Leiasundet
26 Ms Astri* ^o	40.6	15.0	7.4	19	6	T 32	—	J M	30	28	Jakob Meling m fl, Kvitsøy
27 Mkr Skipper Worse* ^o	58.2	17.3	8.2	50	17	J 54	—	Wich	54	100	Rudolf Håland m fl, Kvitsøy
28 Ms Austa* ^o	49.6	17.6	9.6	24	7	T 44	—	Wich	44	40	Henrik Holgersen m fl, Kvitsøy
29 Må Glimt	21.5	7.0	3.2	—	—	T 39	—	Glimt	?	4	Henrik Håland, Kvitsøy
30 Må Kåre	21.6	7.6	3.6	—	—	T 36	—	Marn	49	6	Ole J Olsen, Kvitsøy
31 Må Svein	20.0	7.0	3.0	—	—	T 37	—	Kvik	50	7	Tomas Meling, Kvitsøy
32 Må Svanen	25.0	7.0	4.0	—	—	T 56	—	Marn	55	8	Odd M Strømme, Kvitsøy

SKUDENES NOTBARKERI & SLIP A.s

Skudeneshavn.

3 slipper 60—300 tonns, klassifikasjoner, ombygninger.

Barking, reparasjoner av nøter, garn og trål.

Farkostens nummer art og navn	Lengde	Bredde	Dybde	Tonn		Maskin			Eierens (den korresponderende reders) navn og postadresse		
				Br.	Nt.	Materiale	Byggeår	Ombår		Hva	
										slags	Byggeår
35 Mkr Aula* ^o	59.0	16.5	6.0	32	10	T 48	52	Unio	44	60	Peder Austbø m fl, Kvitsøy
36 Ms Kviting	39.5	14.4	6.0	—	—	T 34	—	Rapp	?	17	Erik Eriksen, Kvitsøy
37 Mks Austerheim* ^o	47.0	15.0	7.0	—	—	T 17	—	Rapp	15	35	Torleif Torgersen, Kvitsøy
38 Må Percy	21.6	7.0	3.0	—	—	T 42	—	Alda	42	4	Alfr Ydstebø, Kvitsøy
39 Må Sjøglimt	20.1	6.4	2.4	—	—	T 34	—	Glimt	34	3	Ole Bertelsen, Kvitsøy
40 Må Spio	22.0	7.5	3.5	—	—	T 57	—	Sabb	57	8	Bjarne Gabrielsen, Kvitsøy
41 Må Ide	21.5	7.5	3.5	—	—	T 45	—	Glimt	37	5	Reinert Isaksen, Kvitsøy
42 Må Adnøy	21.2	7.4	3.4	—	—	T 56	—	Marn	56	5	Torvald Gabrielsen, Kvitsøy
43 Må Sigrid	21.5	7.3	3.2	—	—	T 58	—	Marn	58	5	Kristof Pedersen, Kvitsøy
44 Må Delfin	21.0	7.0	3.0	—	—	T 44	—	R M	35	3	Jak Meling, Kvitsøy
45 Ms Strandheim* ^o	56.3	18.5	7.6	39	18	T 14	47	Rapp	45	45	Paul Nordtveit, Leiasundet
46 Må Solo	21.6	7.0	3.6	—	—	T 44	—	Sleip	43	5	Arne Meling, Kvitsøy
47 Ms Mesan	49.5	16.5	6.1	—	—	T 86	46	Wich	45	50	John Edland m fl, Kvitsøy
48 Må Panser	22.0	7.0	3.0	—	—	T 54	—	Sleip	54	7	Hans Vingen, Kvitsøy
49 Må Snobben	21.5	7.0	3.5	—	—	T 55	—	Marn	55	6	John Holgersen, Leiasundet
50 Ms Freydis* ^o	52.4	16.0	7.8	24	7	T 34	53	Unio	53	60	Olaf Håland m fl, Kvitsøy
51 Må Trygve	20.0	6.0	3.0	—	—	T 53	—	F M	53	4	Karsten Nordbø, Kvitsøy
52 Mkr Larse Gutt* ^o	48.0	16.9	4.8	25	8	T 56	—	Vold	56	100	L Holgersen m fl, Leiasundet
53 Ms Stormsett	41.0	13.5	6.0	—	—	T —	38	Vold	48	22	Oskar Bentsen m fl, Leiasundet
54 Må Sleipner	21.8	7.2	3.0	—	—	T 48	—	Sleip	39	4	Ole Nordbø, Kvitsøy
55 Ms Balder*	43.4	17.1	6.8	—	—	T —	—	Skand	39	50	Lars Olsen m fl, Kvitsøy
56 Ms Neva	42.4	14.5	6.0	—	—	T 19	—	Unio	32	20	Thorv Gabrielsen m fl, Kvitsøy
57 Mkr Rossøy*	48.0	16.0	6.0	—	—	T 50	—	Unio	45	30	Lars Helgeland m fl, Kvitsøy
58 Ms Kråka	44.5	14.5	5.5	—	—	T 18	—	Avan	21	22	Paul I Håland m fl, Kvitsøy
59 Mkr Kvitsøy-buen* ^o	61.7	17.2	8.1	58	15	J 55	—	Unio	55	100	Einar Ydstebø m fl, Kvitsøy
60 Ms Vendi* ^o	45.6	16.2	6.7	24	8	T 49	—	J M	38	60	Peder Ydstebø m fl, Kvitsøy
61 Mkr Molly* ^o	44.4	16.3	6.6	25	8	T 47	—	Rapp	47	45	Harald Nordbø m fl, Kvitsøy
62 Må Teisten	21.6	7.4	3.2	—	—	T 41	—	Glimt	34	5	Magnus Håland, Kvitsøy
63 Må Havhesten	20.0	7.0	4.0	—	—	T 36	—	Sleip	52	4	Bjarne Pedersen, Kvitsøy
64 Ms Hilda 2	39.0	13.6	6.0	—	—	T 35	—	Rapp	?	17	Gabr Mæland, Kvitsøy
65 Ms Svea	40.0	15.0	7.0	—	—	T 06	—	Skand	11	12	Gerh Pedersen, Kvitsøy
66 Må Lyn	19.0	6.0	3.0	—	—	T 51	—	Marn	51	8	Johs Holgersen, Kvitsøy
67 Ms Fortuna* ^o	44.0	15.0	6.6	21	6	T 19	—	Rapp	43	35	Bernt Bentsen, Leiasundet
68 Må Jan	21.0	6.9	3.6	—	—	T 38	—	Glimt	35	5	Kristian Olsen, Kvitsøy
69 Må Kvikk	22.0	7.3	3.0	—	—	T 39	—	Marn	26	4	Thv Nøstvold, Kvitsøy
70 Ms Kapri* ^o	50.3	16.8	5.3	24	8	T 54	—	Wich	54	40	Ingv I Håland m fl, Kvitsøy
71 Må Rappen	21.0	6.8	2.6	—	—	T 33	—	Rapp	?	5	Jentoft Johnsen, Kvitsøy
72 Må —	21.0	7.6	3.0	—	—	T 33	—	Skud	33	3	Kr I Håland, Kvitsøy
73 Ms Sverre	36.0	12.0	5.0	—	—	T 08	—	J M	33	20	Palle Ydstebø, Kvitsøy
74 Må —	21.8	7.0	3.1	—	—	T 25	35	Skud	35	3	Jak I Meling, Kvitsøy
75 Må Per	19.0	5.0	3.0	—	—	T 34	—	Glimt	36	5	Lauritz Hansen, Kvitsøy
76 Må Snål	21.0	7.0	3.5	—	—	T 37	—	R M	37	4	Lars Mæland, Kvitsøy
77 Ms Kjeld* ^o	42.5	15.1	5.4	18	5	T —	36	Rapp	48	29	Hans Vingen m fl, Kvitsøy
79 Må Magny	22.0	7.0	3.6	—	—	T 44	—	Sleip	39	5	Joh Fuglestein, Leiasundet
80 Ms Ragnhild*	44.0	16.0	5.9	19	6	T 22	—	Wich	38	25	Paul N Håland m fl, Kvitsøy

GYLDENPRIS SLIP & MEK, VÆRKSTED A.s

Telefon: 98305—96765.

BERGEN

Telegr.adr.: Gyldenprisslipp.

MOTOR- & TRESKIPARBEIDE — SVEISEARBEIDE — MONTASJER

Enefabrikant av rotasjonspumpen «FOSS».

Farkøstens nummer art og navn	Lengde	Breidde	Dybde	Tonn		Maskin			Eierens (den korresponderende reders) navn og postadresse		
				Gr.	Nt.	Materiale	Byggeår	Onnbår		Hva slags	Byggeår
81 Må Seien	19.0	4.7	3.0	—	—	T 46	—	F M	57	4	Harry Bentsen m fl. Leiasundet
82 Må Lerken	21.0	7.0	3.0	—	—	T 52	—	Glimt	48	5	Peder Håland jr, Kvitsøy
83 Må Lyren	23.0	7.0	3.5	—	—	T 51	—	Kvik	51	6	Bernh Høie, Leiasundet
84 Må Lom	20.0	6.0	2.5	—	—	T 38	—	Glimt	38	3	Lars H Pallesen, Kvitsøy
87 Må Solo	20.0	6.4	2.0	—	—	T 39	—	Solo	39	4	O Nordbø, Kvitsøy
88 Må Vi To	20.0	6.3	2.3	—	—	T 39	—	R M	39	4	Ingolf Håland, Kvitsøy
89 Må Smørfatet	20.0	6.4	2.0	—	—	T 37	—	R M	37	4	Kristen Nøstvold, Kvitsøy
90 Må Liljen	20.0	6.8	3.0	—	—	T 36	—	Sleip	39	4	Bernt Bentsen, Leiasundet
92 Må Kvik	21.6	7.6	3.2	—	—	T 42	—	Sleip	42	5	Leif Nordbø, Kvitsøy
93 Må Alken	22.0	7.5	3.5	—	—	T 54	—	Alda	54	5	Hans Larsen m fl, Kvitsøy
94 Må Pilen	21.0	7.0	3.0	—	—	T 32	—	Marn	32	3	Torleif Torgersen, Kvitsøy
95 Må Mars	44.0	14.0	5.0	—	—	T 33	—	Unio	34	40	Paul Pedersen, Leiasundet
96 Må Spiren	22.0	7.5	3.0	—	—	T 47	—	Glimt	36	5	Lars Olsen, Kvitsøy
97 Må Aslaug	22.5	7.6	3.0	—	—	T 39	—	Sleip	39	4	Berner Høie, Leiasundet
98 Må —	23.0	7.5	3.0	—	—	T 31	—	Finø	31	4	Lars Nøstvold, Kvitsøy
99 Må Kjell	19.0	6.0	3.6	—	—	T 38	—	R M	39	3	John Eriksen, Kvitsøy
100 Må Primus	41.0	14.3	5.8	—	—	T 02	47	Wich	28	16	Georg Reinertsen, Kvitsøy
101 Må Urædd	25.0	9.0	5.0	—	—	T 33	42	Skud	33	5	Lars Olsen m fl, Kvitsøy
102 Må Dragen	39.0	13.6	7.0	—	—	T 16	—	Avan	16	20	Berner Høie m fl, Kvitsøy
103 Må Lasse	26.0	6.0	2.6	—	—	T 37	—	Glimt	39	5	Lars Meling, Kvitsøy
104 Må S Karstein	21.0	6.4	2.4	—	—	T 54	—	Marn	54	5	Georg Nordtveit, Leiasundet
105 Må Max	19.6	6.3	2.8	—	—	T 36	—	Marn	40	5	Johs Ramsland, Kvitsøy
106 Må Brødrene	31.0	11.2	4.5	—	—	T 19	—	Wich	19	6	Lars Holgersen m fl, Kvitsøy
108 Må —	19.4	6.0	2.5	—	—	T 22	—	Marn	?	4	N Hviding, Leiasundet
109 Må Fiolen	19.0	6.6	2.6	—	—	T 36	—	Sleip	36	3	Håkon Holgersen, Leiasundet
110 Må Klatten	20.5	7.0	3.0	—	—	T 44	—	Glimt	37	7	Gunnar Haaland, Kvitsøy
111 Må Olaf	22.5	6.0	3.5	—	—	T 57	—	Marn	57	5	Olaf Holgersen, Leiasundet
112 Må Kjell	20.0	6.5	3.0	—	—	T 36	—	Glimt	36	5	Bernh Reinertsen, Kvitsøy
113 Må Torden- skjold	20.0	7.0	3.0	—	—	T 36	—	F M	36	6	L T Håland, Kvitsøy
115 Må John	30.0	10.6	4.0	—	—	T 15	—	Rapp	16	7	Johs Holgersen m fl. Leiasundet
117 Må Max	22.0	6.0	4.0	—	—	T 55	—	Marn	55	6	Louis Ydstebø, Kvitsøy
118 Må Kvik	23.0	7.6	3.4	—	—	T 40	—	Marn	38	6	Hans Edland, Kvitsøy
119 Må Flink	22.6	7.6	3.0	—	—	T 39	—	Sleip	54	4	Inge Pedersen, Kvitsøy
120 Må Najaden	21.0	7.4	3.0	—	—	T 39	—	Sleip	39	5	Jak Larsen, Kvitsøy
121 Må Bernt	27.0	9.0	4.0	—	—	T 35	—	Sabb	35	5	Hans Høie, Leiasundet
122 Må Anna	23.5	8.2	4.0	—	—	T 56	—	Marn	36	6	Knut Hersvik, Kvitsøy
125 Må Ternen	22.0	6.6	3.0	—	—	T 43	—	Sleip	43	5	Adolf Meling, Kvitsøy
126 Må Kjeiben	21.0	7.0	3.0	—	—	T 34	—	F M	41	4	Jostein Lundgren, Leiasundet
127 Må —	18.0	5.3	2.5	—	—	T 35	—	R M	35	3	Magnus Edland, Kvitsøy
129 Må Ni Kito	22.0	7.0	3.0	—	—	T 57	—	Marn	57	8	Nikolai Hviding, Leiasundet
131 Må Ide 1	22.0	7.0	3.0	—	—	T 44	—	Marn	45	6	Alf Edvardsen, Kvitsøy
133 Må Ocean 2*	55.5	16.4	8.5	38	14	T 77	50	Unio	49	60	Magne Nordbø m fl, Kvitsøy
134 Må Spids	21.0	6.6	3.0	—	—	T 34	—	Alda	34	4	Magnus Nordbø, Kvitsøy
135 Må Finn	19.0	6.5	3.5	—	—	T —	—	Glimt	41	5	Sverre Reinertsen, Kvitsøy
136 Må Jøa	38.0	13.0	5.0	—	—	T —	—	Rapp	?	17	Lars Meland, Kvitsøy
140 Må Storm.	23.0	8.0	3.0	—	—	T 49	—	Glimt	38	5	Finn Johnsen, Kvitsøy
141 Må Skarstein	24.0	8.0	3.6	—	—	T 45	—	Sleip	45	5	Gotl Edland, Leiasundet

Einar M. Gaard A.s — Notbakeri Sakkestad

Kontor telefon 34 10.

Bakeri telefon 14 72.

Nye nøter og garn leveres — gamle bakes og repareres.

Fagfolk — god service — real behandling.

R-L Lund — R-M Mosterøy.

Farkostens nummer art og navn	Lengde	Bredde	Dybde	Tonn			Maskin			Eierens (den korresponderende reders) navn og postadresse
				Br.	Nt.	Materiale	Byggear	Ombår	Hva slags	

R-L. Lund — tilsynsmann: Sven J. Moi, Moi.

f. t. ingen merkepl. fiskefarkoster.

R-MA. Madla — tilsynsmann: Rasmus Bergsagel, Hafrsfjord.

1 Må Trygg	21.0	6.0	3.0	—	—	T24	Gide	?	3	Olaf Bru, Hafrsfjord
2 Ms Mågen	37.0	14.0	6.0	—	—	T	18 Wich	18	12	Konr P Madla, Hafrsfjord
3 Må Pelle	21.0	6.0	2.5	—	—	T	Sleip	37	4	Hj Johannessen, Hafrsfjord
5 Må Trio	19.0	5.5	3.5	—	—	T56	Glimt	57	4	Tormod Amdal, Hafrsfjord
6 Må Truman	22.0	8.0	3.5	—	—	T52	Marn	52	6	Torger Meling m fl. Hafrsfjord
7 Ms Raunøy	39.8	13.7	5.2	—	—	T12	Skan	12	12	Johs Husebø m fl. Hafrsfjord
8 Må Stegg	22.5	7.5	3.5	—	—	T47	Alda	47	5	Gustav Amundsen, Hafrsfjord
9 Må Freidig	22.0	7.0	4.0	—	—	T39	Alda	36	4	Rasmus Bergsagel, Hafrsfjord
10 Må Fram	23.0	7.5	3.5	—	—	T22	Glimt	35	8	Tr Hanssen, Sunde, Hafrsfjord
11 Må Trygg	21.0	7.0	3.5	—	—	T42	Solid	36	4	T Skjæveland, Hafrsfjord
12 Må Størja	26.0	9.0	4.5	—	—	T39	Glimt	32	8	Halvor Pedersen, Hafrsfjord
13 Ms Jeppe	38.0	10.0	5.0	—	—	T41	Rapp	41	17	Karl Husebø, Hafrsfjord
14 Må Reo	22.0	7.0	3.0	—	—	T54	Marn	54	6	Rasmus Madla, Hafrsfjord
15 Må Kobben	19.0	5.2	1.9	—	—	T46	Clint	37	3	Knut Heng, Hafrsfjord
16 Må —	24.0	4.0	3.5	—	—	T30	motor	27	8	Johs Husebø, Hafrsfjord
17 Må Kobben	23.0	7.5	3.5	—	—	T52	F M	52	6	Karl Husebø, Hafrsfjord
18 Må Alda	19.0	6.5	3.0	—	—	T53	Alda	36	4	Knut Bergsagel, Hafrsfjord
19 Må Sport	23.5	7.7	3.6	—	—	T44	Real	45	6	Olav Puntervold, Hafrsfjord
20 Må Kjerholm	19.0	6.0	2.0	—	—	T48	motor	?	?	Asbj Sten, Hafrsfjord
21 Må Maxi	26.0	10.0	4.0	—	—	T35	F M	55	6	Andør Johanson, Stavanger
22 Må Rusken	26.0	9.0	4.0	—	—	T58	Sabb	58	8	Jakob Halvorsen, Hafrsfjord
24 Må Kvikk	20.0	6.0	4.0	—	—	T25	Solo	27	3	Alfr Veastad, Hafrsfjord
26 Må Sjøglimt	20.0	6.5	2.5	—	—	T36	Marn	36	3	Konr K Sunde, Hafrsfjord

R-M. Mosterøy — tilsynsmann: Jørgen Waula, Askje pr. Stavanger.

1 Ms Ørnen*	43.9	17.0	5.4	22	7	T05	Wich	43	30	T Finnesand m fl. Utstein Kloster
3 Ms Mosterøy*	44.0	15.3	6.8	21	7	T27	Unio	36	40	Kåre Galta, Mosterøy
4 Må Teisten	22.0	7.3	3.5	—	—	T53	Alda	53	5	Bjarne Døskeland, Mosterøy
6 Må Puffen	20.0	6.0	2.7	—	—	T	Marn	39	3	Kåre Klausen, Utstein Kloster
8 Mkr Torøy* ^o	48.0	15.0	7.2	26	11	T46	Wich	36	40	Alfr Haugvaldstad, Utstein Kloster
9 Må —	23.0	8.0	3.4	—	—	T38	Sleip	36	5	Johs Kloster m fl. Utstein Kloster
11 Må Svint	24.0	8.0	6.0	—	—	T46	Glimt	39	7	Tollef Skjæveland, V Amøy
12 Mk Statland1*	62.0	16.0	7.0	33	10	T17	Grei	?	4	Olav Hodne, Bru
13 Ms Proven* ^o	33.0	16.0	5.5	22	7	T05	Rapp	34	35	Jon Eliane m fl. Soken
15 Må Leik	22.5	7.8	3.2	—	—	T55	Marn	55	6	A Haugvaldstad, Utstein Kloster
16 Må Jappen	16.0	5.0	3.0	—	—	T56	J A P	56	1	J S Vareberg, Vestre Amøy
17 Må Draum	21.0	6.0	3.0	—	—	T53	Marn	53	4	Erling Soken, Mosterøy
19 Må Askeladden	21.0	6.5	3.5	—	—	T56	Marn	56	5	Arne M Aske, Askje
20 Ms Klosterøy*	47.9	16.3	7.0	25	7	T40	Unio	40	30	K Haugvaldstad, Utstein Kloster
21 Må Snøgg	23.5	7.0	3.0	—	—	T31	Glimt	31	5	J Finnesand, Utstein Kloster

Flak-is-maskiner

Shell-is-maskiner

Vi leverer ismaskiner av amerikansk fabri-
kat til meget rimelige priser og betingelser.
Fra 100 kilo til 100 tons i i døgnet.

BEKGA FABRIKKER A.S

TRONDHEIM

Telefon 24 047

Telefon 24 523

Farkostens nummer art og navn	Lengde	Bredde	Dybde	Tonn		Materiale	Byggeår	Ombår	Maskin		Eierens (den korresponderende reders) navn og postadresse	
				Br.	Nt.				Hva slags	H. K.		
22 Må Audun	21.0	6.9	3.0	—	—	T 48	—	—	Sleip	48	7	Jakob K Hegreberg, V Amøy
23 Må —	20.0	6.0	3.0	—	—	T 35	—	—	FM	35	4	Olav K Døskeland, Mosterøy
24 Må Vestlegut	19.0	6.2	2.7	—	—	T 47	—	—	Alda	47	4	Kåre Klausen, Utstein Kloster
26 Må Mars	22.0	6.0	3.5	—	—	T 10	—	—	Glimt	40	3	Einar I Bru m fl, Bru, Ryfylke
27 Må —	23.0	7.0	3.0	—	—	T 35	—	—	Sleip	52	7	Magn Koster, Utstein Kloster
28 Må Duen	20.0	6.4	3.4	—	—	T 35	—	—	Marn	35	3	Joh Vareberg, V Amøy
29 Må Glimt	23.4	7.2	3.5	—	—	T 35	—	—	Glimt	35	5	Børre Korneliussen, Utstein Kl.
30 Må Havgula	25.0	6.4	3.0	—	—	T 42	—	—	Alda	42	6	Karl Sørbo m fl, Bru, Ryfylke
31 Må Skum	20.0	5.0	3.0	—	—	T —	—	—	Marn	33	4	Mart Hodnefjell, Mosterøy
33 Må Frøien	20.0	6.2	2.3	—	—	T 92	32	—	Glimt	32	5	Lars Bredal, Utstein Kloster
34 Må Tedd	31.0	9.0	4.0	—	—	T 36	—	—	Sabb	37	18	Jak Vaula, Mosterøy
35 Må Snøgg	20.3	6.5	2.5	—	—	T —	—	—	Snøgg	?	3	Nik Aske, Askje
36 Må —	18.0	5.0	2.5	—	—	T 37	—	—	motor	48	3	A Haugvaldstad, Utstein Kloster
37 Mkr Lilly Maud*	60.6	17.2	7.6	39	18	T 96	—	—	Wich	?	50	Johs Sørbo m fl, Bru, Ryfylke
38 Ms Kvikk	22.0	6.5	2.5	—	—	T —	—	—	Kvik	22	5	Olav G Eiane, Sogn
40 Må Real	23.0	7.0	2.5	—	—	T 36	—	—	Real	32	4	Ing Hodnefjeld, Mosterøy
41 Må Mons	22.0	5.5	3.0	—	—	T 28	—	—	Sleip	28	4	Olav Vell m fl, Mosterøy
42 Må Reidulf	22.0	6.8	2.5	—	—	T 84	—	—	Glimt	?	4	Ingolf Finnesand, Utstein Kloster
43 Må Real	20.0	5.0	3.0	—	—	T 28	—	—	Real	29	4	Tønnes Vareberg, V. Amøy
44 Må Regal	21.0	6.7	3.3	—	—	T 43	—	—	Regal	?	6	Kåre Galta, Mosterøy
46 Må Ternen	20.0	6.0	4.0	—	—	T 35	—	—	Marn	39	3	S Finnesand, Utstein Kloster
48 Må —	22.0	7.0	2.5	—	—	T 29	—	—	Marn	33	5	I Finnesand m fl, Utstein Kloster
49 Må Tor	20.6	6.5	2.5	—	—	T 40	—	—	Sleip	40	4	Inge Eiane, Sogn
50 Mkr Wank*o	47.0	16.8	5.6	25	8	T 54	—	—	Wich	32	40	Jørgen Waula m fl, Askje
51 Må —	20.0	6.5	4.0	—	—	T —	—	—	Marn	33	5	A Haugvaldstad m fl, Utstein Kl.
53 Må Snøgg	21.0	6.0	3.0	—	—	T 32	—	—	Solo	37	5	Oddv Døskeland, Mosterøy
55 Må Skruen	22.0	7.0	3.0	—	—	T 00	—	—	Marn	48	5	Ingv Sørbo, Bru, Ryfylke
56 Må Laysen	20.0	6.0	3.0	—	—	T 29	—	—	R M	36	3	Jørgen Hegreberg, V. Amøy.
57 Må —	19.0	6.5	2.0	—	—	T 32	—	—	R M	32	2	Jak K Hegreberg, V. Amøy
58 Må Bris	22.3	6.8	3.0	—	—	T 45	—	—	FM	29	6	Knut Bru, Bru i Ryfylke
59 Må —	22.0	8.2	4.2	—	—	T 45	—	—	Marn	43	4	Alf Løvik, Utstein Kloster
61 Må Marna	22.0	7.0	6.0	—	—	T 37	—	—	Marn	37	3	Harald Hegreberg, V. Amøy
62 Må Nordfokk	20.0	7.0	3.0	—	—	T 47	—	—	Marn	43	5	P J Lunde, Amøy
63 Må Gray	22.5	6.7	3.6	—	—	T 36	—	—	Marn	36	6	T Hegreberg, V. Amøy
64 Må —	21.0	7.0	3.0	—	—	T 37	—	—	Glimt	37	5	Harald Helland, Utstein Kloster
65 Må Von	23.7	7.9	3.0	—	—	T 34	—	—	Skud	34	3	Ingv Korneliussen, Utstein Kloster
66 Må —	20.4	6.0	3.0	—	—	T 39	—	—	Alda	39	4	Bernt Reianes, Askje
67 Må Morris	31.0	8.0	4.0	—	—	T 45	—	—	FM	50	12	Olav S Hodnefjell, Mosterøy
68 Må Snyggen	22.0	6.5	3.0	—	—	T —	20	—	Marn	?	6	Erl Haugvaldstad, Utstein Kloster
69 Må Delfin	21.8	7.2	3.1	—	—	T 40	—	—	Glimt	38	5	Lars Askje, Askje
70 Ms Ally°	44.0	16.0	8.0	—	—	T 10	—	—	Grei	?	35	Ole Klausen, m fl, Utstein Kloster
71 Må —	25.0	7.0	4.0	—	—	T 30	—	—	FM	?	6	J Haugvaldstad, Utstein Kloster
72 Må Alda	21.0	6.5	2.6	—	—	T 45	—	—	Alda	45	5	E Chanke, Utstein Kloster
73 Må Blank	18.0	5.0	3.5	—	—	T 52	—	—	Marn	52	5	Otto Hodnefjell, Mosterøy
74 Må Pluggen	18.0	5.5	3.0	—	—	T 52	—	—	Glimt	52	3	Peter Vareberg, Vestre Amøy
75 Må Skvett	17.0	5.0	3.0	—	—	T 52	—	—	Sleip	39	3	Johannes Sørbo, Bru
76 Må —	18.5	5.5	2.7	—	—	T —	38	—	FM	52	4	Hj Haugvaldstad, Mosterøy
77 Må —	20.0	7.0	3.2	—	—	T 46	—	—	Marn	39	5	Kjell Vareberg, V Amøy

FISKETS GANG

Statistikk og aktuelle artikler.
Fiskenytt fra inn- og utland.

Utgritt av Fiskeridirektøren.

Utkommer hver uke. Årsabonnement kr. 20.

R-M Mosterøy — R-N Nedstrand.

Farkostens nummer art og navn	Lengde	Breidde	Dybde	T o n n		M a s k i n			Eierens (den korresponderende reders) navn og postadresse			
				Br.	Nt.	Materiale	Byggeår	Ombår		Hva slags	Byggeår	H. K.
79 Må Lixi	24.0	6.4	2.8	—	—	T	47	53	Real	53	7	Jakob O Hegreberg, V Åmøy
80 Mkr Hauer- valla*°	60.5	17.1	8.3	47	19	T	93	45	Wich	48	50	A Haugvallstad, Utstein Kloster
81 Må —	22.5	7.0	3.5	—	—	T	54	—	Marn	54	5	Ingebrigt P Bru, Mosterøy
82 Må Fram	24.0	6.0	4.0	—	—	T	41	—	Sleip	41	7	Ragnvald Kvaløy, Bru
83 Må Mandoline	21.0	5.5	2.0	—	—	T	40	—	Reils	33	5	E Vareberg, Vestre Åmøy
84 Må Bell	18.0	6.0	3.0	—	—	T	53	—	Marn	53	5	J M Vareberg, Vestre Åmøy
86 Må Tobis	20.0	6.0	4.0	—	—	T	54	—	Sabb	55	4	Olav Hegreberg, Vestre Åmøy
87 Må —	23.0	6.2	3.2	—	—	T	53	—	Marn	54	5	Martin Vaula, Mosterøy
88 Mkr Rugg°	48.0	18.0	8.0	33	13	T	33	—	Unio	37	60	Konrat Sørheim, Utstein Kloster
89 Må Bruen	18.0	6.0	4.0	—	—	T	52	—	Marn	52	8	M B Hodnefjell, Mosterøy
90 Må Albert	24.0	8.5	4.5	—	—	T	58	—	Marn	57	8	Erling Vareberg, V Åmøy
91 Må Hauk	24.0	7.0	3.0	—	—	T	37	—	R M	34	6	Elling Vareberg, V Åmøy
92 Må Alken	19.5	6.5	5.0	—	—	T	54	—	Alda	54	5	Kåre Nygård, Mosterøy
93 Må Ternen	21.0	6.0	2.0	—	—	T	46	—	Sleip	30	5	K Døskeland, Mosterøy
94 Må Petter	32.0	8.0	5.0	—	—	T	48	—	Sleip	57	14	Lars G Hodnefjell m fl, Mosterøy
95 Må Kari	20.0	7.2	4.2	—	—	T	54	—	F M	54	4	John Eiane, Søk
96 Må Peik	20.0	5.0	4.0	—	—	T	46	—	Reil	48	4	O Klausen, Utstein Kloster

R-N. Nedstrand — tilsynsmann: Laurits Leranger, Nærbø.

1 Må Svint	19.0	6.0	3.0	—	—	T	43	—	F M	49	4	Torger Voll, Vik, Toftøy
2 Må Fram	17.0	5.0	3.0	—	—	T	25	—	Glimt	25	3	Rasm R Amdal, Nedstrand
3 Må Argus	48.0	12.0	4.5	—	—	T	11	—	Wich	12	18	Torl Kleiberg, Nedstrand
4 Må Teist	20.0	5.0	2.5	—	—	T	24	—	Glimt	37	3	Svend Sandvik, Espevik
5 Må Ida	21.0	8.0	3.0	—	—	T	31	—	R M	35	3	Rasin Titland, Nedstrand
6 Ms Sjøblomst	38.0	13.0	6.0	—	—	T	33	—	Rapp	33	17	Knut Borgenvik, Espevik
7 Må Snorre	27.0	9.0	3.0	—	—	T	39	—	Marn	39	6	T Lindanger, Toftøy, Nedstrand
8 Ms Falken	40.0	13.8	6.0	—	—	T	39	—	Laval	39	30	M Topnes, Toftøy, Nedstrand
9 Må Eggen	23.0	8.0	4.0	—	—	T	43	—	Marn	43	5	Olav Topnes, Vik, Toftøy
10 Må Lomen	33.5	12.0	4.5	—	—	T	19	—	Rapp	19	12	Dan Silgjerd, Muslandsvåg
11 Ms Toftøy	40.0	13.5	6.0	—	—	T	40	—	Rapp	40	24	Ivar Toftøy m fl, Toftøy
12 Må Sven	21.0	7.0	4.0	—	—	T	51	—	Marn	51	6	Anders Susort, Liarvåg
13 Må F. M.	26.0	8.0	4.0	—	—	T	41	—	F M	46	6	Tor Voll, Vik, Toftøy
14 Må Svartaskjær	29.0	9.5	4.0	—	—	T	53	—	F M	53	8	S Bakkevig, Liarvåg
16 Må Sport	27.0	6.0	5.0	—	—	T	32	—	Sleip	29	12	Corn Borgenvik, Espevik
17 Må Siggen	26.0	8.0	5.0	—	—	T	32	—	Skan	20	5	Andr. Topnesvåg, Toftøy
18 Må Drott	33.0	11.0	5.0	—	—	T	17	—	Drott	15	10	Osm Leranger, Muslandsvåg
20 Må Essen	30.0	10.0	4.0	—	—	T	30	—	motor	18	6	Korn Hebnes, Nedstrand
22 Ms Ingeborg	38.0	14.0	5.0	—	—	T	—	—	Rapp	34	18	G Djursvoll m fl, Muslandsvåg
23 Må Karl	30.0	10.0	4.0	—	—	T	15	—	Stella	15	8	Sev Topnes, Toftøy
24 Må Snøg	18.0	5.0	2.0	—	—	T	42	—	motor	38	2	Ingolf Helle, Nedstrand
26 Må Sabb	21.5	7.0	3.0	—	—	T	53	—	Sabb	51	5	Karl Topnes, Liarvåg
27 Må Fiskeren	31.0	9.0	3.7	—	—	T	49	—	Marn	49	16	Lars Topnes, Liarvåg
28 Må Lyn	25.0	8.0	4.0	—	—	T	41	—	Lyn	41	4	Kolbein Smørdal, Espevik
29 Må Kroganes	21.2	6.4	2.8	—	—	T	50	—	Marn	48	5	Johan Kvam, Nedstrand
30 Ms Ragnhild*	47.7	16.5	7.5	22	7	T	34	—	Ngrei	34	45	Corn Borgenvik m fl, Espevik
31 Må Borg	18.0	6.0	3.5	—	—	T	38	—	F M	38	3	Lars Borgenvik, Espevik
32 Må Sjøfuglen	23.0	8.0	4.0	—	—	T	—	—	Rapp	20	5	Lars Knappskog, Nedstrand

OLJE — God økonomi — Bruk «NOR».



Vestenfjeldske Oljeselskap NOR A.s

Farkostens nummer art og navn	Lengde	Bredden	Dybde	Tonn		Materiale	Byggeår	Ombår	Maskin		Eierens (den korresponderende reders) navn og postadresse	
				Br.	Nt.				Hva slags	H. K.		
33 Må Klara	25.0	8.0	3.5	—	—	T 36	—	—	F M	36	6	Ragnv Odland, Nedstrand
34 Må Sleipner	25.0	9.0	3.0	—	—	T 29	—	—	Sleip	29	6	Sigv Djursvold, Muslandsvåg
36 Må Svanen	21.0	7.0	3.4	—	—	T 42	—	—	Alda	50	5	Lars Lilleskog, Nedstrand
37 Må —	18.0	5.0	2.0	—	—	T 34	—	—	Ø M	41	3	Erik Kvam, Nedstrand
38 Må Skarbakk	21.5	7.0	3.0	—	—	T 49	—	—	Sabb	49	4	Ragnv Amdal, Nedstrand
39 Må Marna	24.0	7.0	4.0	—	—	T 30	—	—	Marn	?	6	Magne Lindanger, Liarvåg
40 Må Snøgg	25.0	8.0	3.0	—	—	T 34	—	—	F M	34	6	A Holgersen, Toftøy, Nedstrand
41 Må Astaug	23.0	7.0	3.0	—	—	T 35	—	—	Sleip	35	4	Olav Torvund, Vassendvik
42 Må Rask	20.0	7.0	3.0	—	—	T 29	—	—	Snøg	26	3	Knut M Vatsvaag, Nedstrand
44 Ms Liv	39.0	13.0	4.0	—	—	T 25	—	—	Karm	33	10	Konr Amdal, Nedstrand
45 Ms Ula	42.0	14.0	7.0	—	—	T 16	—	—	Hein	17	12	Johs Bakkevik, Toftøy
46 Ms Ternen	25.0	8.0	3.5	—	—	T 37	—	—	Sleip	34	6	P Tendeland, Muslandsvåg
47 Må Sleipner	23.0	8.0	4.0	—	—	T 35	—	—	Sleip	35	6	L Leranger, Muslandsvåg
48 Må Glimt	24.0	7.0	4.0	—	—	T 35	—	—	Glimt	35	5	S Vik, Vik, Toftøy
49 Må Teisten	20.0	6.0	3.0	—	—	T 35	—	—	R M	35	3	Karl Heien, Muslandsvåg
50 Må Fisken	27.0	9.0	5.0	—	—	T 56	—	—	Marn	56	8	Olav Totlandsmo, Liarvåg
51 Må Kvik	17.0	5.0	2.0	—	—	T 33	—	—	Ø M	35	2	Olav Torsteinbø, Nedstrand
52 Ms Borgøy	26.5	8.3	3.2	—	—	T 13	—	—	Sleip	30	8	Johs Østebøvik, Espevik
54 Må Trygg	22.0	7.5	3.5	—	—	T 49	—	—	Sleip	49	4	Jak J Lindanger, Espevik
55 Mk Vingge*	53.2	17.7	9.0	49	16	T 48	—	—	Heim	51	100	Ludvig Østebøvik m fl, Espevik
56 Må Kvik	27.0	9.0	3.5	—	—	T 37	—	—	Glimt	37	8	Jakob Silgjerd, Muslandsvåg
57 Må Munkholm	27.0	10.5	4.0	—	—	T 32	—	—	F M	30	6	Osm Bakkevig, Toftøy
58 Må Sabb	21.0	6.0	2.5	—	—	T 42	—	—	Sabb	30	3	Ø Vatland, Nedstrand
59 Må Alda	25.0	8.0	3.5	—	—	T 31	—	—	Alda	35	6	Oskar Silgjerd, Muslandsvåg
60 Må Havdur	28.0	10.0	4.0	—	—	T 34	—	—	F M	35	10	K Borgenvik, jr., Espevik
61 Må Lyngholm	26.5	9.0	4.0	—	—	T 38	—	—	Marn	38	6	Nils Nygaard, Nedstrand
63 Må Been	22.0	7.0	3.5	—	—	T 54	—	—	Marn	53	8	Adolf L Amdal, Liarvåg
64 Må Odd	19.0	5.5	2.5	—	—	T 39	—	—	Metete	39	2	Ludv Østebøvik, Espevik
65 Må Svanen	20.0	5.0	3.5	—	—	T 48	—	—	F M	48	4	B Magnussen, Muslandsvåg
66 Må Sandvik	21.0	7.5	2.5	—	—	T 39	—	—	Marn	39	4	Ole Sandvik, Espevik
67 Må Sjoar	17.5	6.0	3.0	—	—	T 54	—	—	F M	54	4	R J Amdal, Nedstrand
68 Må Makrellen	26.0	9.0	4.0	—	—	T —	—	—	F M	30	6	Nils Nygård, Liarvåg
69 Ms Roaldsøy	44.0	15.0	6.0	—	—	T 05	—	—	Skand	20	25	Sven Sandvik, Espevik
71 Må Sleipner	28.0	9.5	5.0	—	—	T 44	—	—	Sleip	44	7	Ingolf Helle, Hinderåvåg
72 Må Jolli	26.0	8.5	4.5	—	—	T 48	—	—	Marn	38	6	Johs Totlandmo, Liarvåg
73 Må Lyn	37.2	12.0	5.0	—	—	T 50	—	—	Lyn	48	7	Johs Totlandmo m fl, Liarvåg
74 Må Kvikk	19.0	7.0	3.5	—	—	T —	—	—	Alda	47	5	Hans Helgeland, Nedstrand
75 Må Kistor	20.0	6.0	4.0	—	—	T 44	—	—	Glimt	44	5	Harald Kvalheim, Nedstrand
76 Må Snøgg	17.0	6.0	3.0	—	—	T 38	—	—	Metete	52	2	Erik K Birkenes, Nedstrand
77 Må Kvikk	27.0	9.4	4.0	—	—	T —	—	—	Ideal	?	8	Harry Eifarvik, Vossendvik
78 M Lyd	28.0	9.5	4.6	—	—	T 39	52	—	Unio	39	7	Andr Tofnesvåg, Liarvåg
80 Må Glimt	29.3	9.6	4.0	—	—	T 25	—	—	Rapp	27	7	Otto Torstenbø m fl, Nedstrand
81 Må Fisk	23.0	7.0	3.0	—	—	T 49	—	—	F M	49	7	Arne Voll, Liarvåg
82 Mkr Borgøy- buen*o	60.5	17.4	8.3	56	22	J 54	—	—	Unio	54	140	Kl Østebøvik m fl, Espevik
83 Må Marna	26.0	8.5	4.0	—	—	T 55	—	—	Marn	55	8	Lars Stong, Liarvåg
85 Må Alken	18.0	6.0	3.0	—	—	T 57	—	—	Marn	57	5	Per Lie, Liarvåg
86 Må Krepsen	18.0	5.0	3.0	—	—	T 53	—	—	Alda	53	5	K Vargervik, Muslandsvåg

SMØREOLJER TIL ALLE MOTORER
GASOIL OG PETROLEUM



45 NORSKE ESSO



R-NB Nærbo — R-O Oгна.

Farkostens nummer art og navn	Lengde	Bredde	Dybde	Tonn			Maskin			Eierens (den korresponderende reders) navn og postadresse	
				Br.	Nt.	Materiale	Byggeår	Ombår	Hva slags		Byggeår
R-NB. Nærbo — tilsynsmann: Jomar Obrestad, Nærbo.											
1 Må Flink	29.0	9.5	4.5	—	—	T 43	—	Rapp	20	10	Karsten Vigre, Nærbo
2 Må Røsk	23.0	7.0	3.4	—	—	T 26	—	Glimt	31	6	Tobias Høyland, Nærbo
3 Må Glimt	24.0	8.0	3.5	—	—	T 37	—	Glimt	48	6	Bernhard Puntervold, Nærbo
4 Må Sleipner	23.0	7.5	3.0	—	—	T 41	—	Sleip	38	7	L Obrestad, Nærbo
5 Må Ternen	21.0	7.2	3.0	—	—	T 33	—	Bjørn	34	4	Leif Frøvik, Nærbo
6 Må Rapp	28.0	9.6	7.0	—	—	T 37	—	Rapp	36	10	Sigurd Vigre, Nærbo
7 Må Solveig	21.0	6.5	3.0	—	—	T 50	—	Sabb	50	4	Endre Viste, Nærbo
8 Må Kvikk	24.0	8.0	3.5	—	—	T 34	—	Glimt	37	8	Ole Haugseng, Nærbo
10 Ms Sylvia	37.0	12.5	6.0	—	—	T 12	42	Rapp	14	12	Jakop Vigre m fl, Nærbo
11 Ms Annborg*	43.0	14.5	6.5	—	—	T 24	39	Wich	24	20	Johan Kvitvær m fl, Nærbo
12 Må Liv	23.0	8.0	4.2	—	—	T 52	—	Alda	?	6	Jonas Haugland m fl, Nærbo
14 Må Rex	23.0	6.5	3.0	—	—	T 27	—	Stabil	?	4	Jon J Refsnæs, Nærbo
17 Må Union	28.0	9.9	4.2	—	—	T 38	—	Unio	38	7	Ingvald Høyland, Nærbo
20 Må Nils	20.0	6.5	3.0	—	—	T 18	—	Grei	19	3	Ole Isaksen Høiland, Nærbo
22 Må Alken	25.0	8.0	3.5	—	—	T 37	—	Alda	39	6	Tønnes Salte, Nærbo

R-O. Oгна — tilsynsmann: Laurits Skandsen, Sirevåg.

1 Ms Tryg	43.0	15.0	6.6	—	—	T 27	—	Rapp	27	29	Mik K Vatnemo m fl, Vatnamot
2 Ms Palmen	43.0	15.5	6.0	—	—	T 25	—	Rapp	25	20	Håkon Kindervåg m fl, Sirevåg
3 Mk Aino	46.8	15.5	7.3	25	6	T 48	—	Wich	48	50	Håkon Kindervåg m fl, Sirevåg
4 Må Proven	29.5	10.4	4.5	—	—	T 48	—	Rapp	17	7	Krist K Friestad, Brusand
6 Må Steinar	29.5	10.0	5.0	—	—	T 46	—	Rapp	46	17	Kristian Friestad m fl, Brusand
7 Må Randi	24.0	7.5	4.5	—	—	T 55	—	Marn	55	7	Reidar M Oddane m fl, Sirevåg
8 Må Roald	25.0	6.0	3.0	—	—	T 37	—	Roal	23	5	Jesper Kvalheim, Brusand
9 Må Berit	33.0	12.5	5.0	—	—	T 42	—	Unio	39	10	Jacob J Sirevåg, Sirevåg
10 Må Snar	27.8	10.0	3.2	—	—	T 35	—	Rapp	36	7	Joh Omland m fl, Sirevåg
11 Må Bergsund	29.5	9.0	4.5	—	—	T 33	—	Rapp	43	10	Sivert S Helleren, Sirevåg
13 Må Haver	22.0	7.0	4.0	—	—	T 56	—	Real	56	5	Anders P Haver, Sirevåg
14 Må Stølen	24.0	8.5	4.0	—	—	T 31	—	Rapp	31	4	Ludv Stølen, Sirevåg
16 Må Rita	22.0	7.0	3.5	—	—	T 57	—	Real	57	7	Odd Omland, Brusand
19 Må Nyegg	24.0	8.0	3.7	—	—	T 43	—	Marn	42	6	Jens Kleven, Sirevåg
20 Mkr Tonny* ^o	51.7	18.0	7.7	36	9	T 49	—	Unio	49	60	Torl Sirevåg m fl, Sirevåg
21 Må Lyd	28.0	9.5	4.6	—	—	T 39	—	Unio	39	7	Nils S Vatnamot, Vatnamot
22 Må Sigur	25.0	7.5	4.5	—	—	T 43	—	Rapp	16	5	Mikal K Vatnamot m fl, Vatnamot
23 Må Sprett	19.0	5.5	2.5	—	—	T 37	—	Real	37	4	T T Nygaard, Sirevåg
24 Ms Vestri* ^o	47.7	16.3	7.0	23	7	T 57	—	Rapp	55	56	Magne Nygård m fl, Sirevåg
25 Ms Sjølyst*	44.0	16.0	7.0	—	—	T 32	—	Rapp	40	45	T Nygård m fl, Sirevåg
26 Ms Sjøstri* ^o	48.0	17.0	8.0	24	8	T 37	—	Rapp	37	45	Joh P Tuen m fl, Vatnamot
27 Må Real	26.0	8.5	4.5	—	—	T 39	—	Real	39	6	Ole Gundersen, Brusand
28 Må Odin	24.0	8.0	4.0	—	—	T	—	Favo	25	4	Brødrnee Omland, Brusand
29 Ms Lyn*	46.0	16.9	6.9	22	8	T 35	—	Rapp	35	35	T T Tuen m fl, Vatnamot
30 Må Kinn	25.0	6.0	4.0	—	—	T 27	—	Rapp	27	4	Sigurd Hansen, Sirevåg
33 Må Max	22.0	7.5	3.5	—	—	T 49	—	Marn	31	6	Olaf E Holmane, Sirevåg
35 Ms Dagny*	47.0	16.4	6.6	22	6	T 39	—	Rapp	39	35	Konr Nygård m fl, Sirevåg
36 Må Roy	23.0	7.3	3.5	—	—	T 57	—	Marn	57	6	Alf J Sirevåg, Sirevåg
37 Må Snøgg	23.0	8.3	3.7	—	—	T 53	—	Marn	52	6	Torleif Nygård, Sirevåg



AKTIV kobberstoff
for ren bunn

Farkostens nummer art og navn	Lengde	Breidde	Dybde	Tonn		Materiale	Byggeår	Omb. år	Maskin			Eierens (den korresponderende reders) navn og postadresse
				Br.	Nt.				Hva slags	Byggeår	H. K.	
38 Må Rapp	27.0	9.5	3.6	—	—	T37	—	—	Rapp	37	7	Jon O Frisstad m fl, Brusand
40 Må Flid	24.0	8.0	3.5	—	—	T36	—	—	Glimt	36	5	Mart L Kvasheim m fl, Brusand
41 Ms Marry	35.0	12.6	6.6	—	—	T07	—	—	Wich	31	20	Math M Sirevåg m fl, Sirevåg
42 Må Vera 3	32.0	12.0	6.0	—	—	T48	—	—	Rapp	48	17	Kristian J Sirevåg m fl, Sirevåg
43 Må Rapp	30.0	10.0	4.0	—	—	T45	—	—	Rapp	14	9	Mart M Bru m fl, Brusand
44 Ms Fortuna*	48.7	17.1	6.7	24	7	T39	—	—	Rapp	39	45	Edv E Håalmand m fl, Vatnamot
45 Ms Ingrid* ^o	46.8	15.9	7.9	25	—	T16	—	—	Seffle	29	50	Johannes Haver m fl, Sirevåg
46 Må Kvikk	24.0	8.0	4.0	—	—	T57	—	—	Marn	57	6	Sivert O Haver, Sirevåg
48 Må Rapp	25.5	9.0	4.0	—	—	T31	—	—	Rapp	31	5	T T Tuen m fl, Vatnamot
50 Må Marna	22.0	7.0	4.0	—	—	T45	—	—	Marn	47	6	Johs J Tuen, Vatnamot
51 Mkr Astra* ^o	51.1	16.8	7.4	34	9	T50	—	—	Wich	53	120	Sigmund Skandsen m fl, Sirevåg

R-RB. Randaberg — tilsynsmann: Ingvald Viste, Randaberg på Jæren.

1 Må Lilleputt	17.5	6.0	2.5	—	—	T52	—	—	Marn	52	5	Karl Raustein, Randaberg, Jæren
2 Må Pluggen	20.8	7.5	3.5	—	—	T50	—	—	Sleip	36	6	Jonas E Vistvik, Randaberg, Jæren
3 Må Rulten	26.0	9.5	5.0	—	—	T31	—	—	Skud	25	8	K Viste m fl, Randaberg, Jæren
4 Må Volvo	22.0	6.5	2.5	—	—	T44	—	—	Marn	44	4	Kr L Tunge, Randaberg, Jæren
5 Må —	27.0	9.0	4.0	—	—	T36	—	—	Rapp	16	7	Magn J Vistvik, Randaberg, Jæren
6 Må —	27.0	9.0	4.0	—	—	T36	—	—	Rapp	16	7	Alfr A Viste, Randaberg, Jæren
7 Må Sirius	18.0	5.2	1.8	—	—	T57	—	—	J A P	57	3	Rasmus Vistvik, Randaberg, Jæren
8 Må —	23.0	6.5	3.0	—	—	T30	—	—	Marn	30	4	Joh J Viste, Randaberg, Jæren
10 Må Glimt	20.3	6.2	2.7	—	—	T52	—	—	Glimt	52	4	R T Viste m fl, Randaberg, Jæren
11 Må Snøgg	19.0	5.8	2.7	—	—	T51	—	—	F M	51	4	Karl Bø m fl, Randaberg, Jæren
12 Må Tobias	20.0	7.0	3.0	—	—	T20	—	—	Bald	40	6	Lars J Viste, Randaberg, Jæren
13 Må Svinten	23.0	7.5	5.0	—	—	T45	—	—	Alda	45	8	David Raustein, Randaberg, Jæren
14 Må Laksen	27.0	8.7	4.0	—	—	T51	—	—	Rapp	?	7	A T Viste m fl, Randaberg, Jæren
15 Må Seien	26.3	9.0	3.7	—	—	T44	—	—	Reko	36	6	Ragn Gilje, Randaberg, Jæren
16 Må Tran	20.0	7.0	3.0	—	—	T45	—	—	Marn	45	5	Karl Tunge, Randaberg, Jæren
17 Ms Thor	21.0	6.0	3.0	—	—	T39	—	—	Mete	39	2	T Vistnes, Randaberg, Jæren
18 Må Sleipner	23.0	6.0	2.5	—	—	T36	—	—	Sleip	36	5	J Eltarvåg, Randaberg, Jæren
19 Må Pål	16.4	4.4	2.4	—	—	T38	—	—	J A P	37	2	Einar Sande, Randaberg
20 Må —	24.0	8.0	3.6	—	—	T33	—	—	Rapp	?	5	M A Viste, Randaberg, Jæren
21 Må Blåmann	26.0	8.0	3.5	—	—	T42	—	—	Rapp	16	7	Nils Odland, Randaberg, Jæren
22 Må —	18.0	5.4	2.5	—	—	T40	—	—	Eagle	?	4	Tore Randaberg, Randaberg, J.
23 Må Seien	18.5	6.0	2.7	—	—	T13	—	—	Eagle	17	4	Karl Selvig, Randaberg, Jæren
24 Må Snøgg	18.5	5.4	2.0	—	—	T33	—	—	R M	34	3	Bert E Tunge, Randaberg, Jæren
25 Må Bergsund	32.0	11.0	5.0	—	—	T17	—	—	Bergs	?	7	Krist Vistnes Bø m fl, Randaberg, J.
27 Må Snål	21.0	6.0	2.7	—	—	T51	—	—	Alda	51	5	Ingvald I Bø, Randaberg, Jæren
28 Må Måken	21.5	6.0	3.0	—	—	T39	—	—	Marn	39	4	Magn Viste, Randaberg, Jæren
29 Må Pluto	20.0	6.0	3.0	—	—	T47	—	—	Marn	59	4	Arne J Viste, Randaberg, Jæren
30 Må Trix	15.5	4.0	2.0	—	—	T43	—	—	J A P	?	2	Magn Tunge, Randaberg, Jæren
31 Må Selen	25.0	8.0	4.0	—	—	T34	—	—	Tryg	16	6	B Johnsen, Randaberg, Jæren
32 Må —	21.5	7.0	3.0	—	—	T46	—	—	motor	38	6	Even Vistvik, Randaberg, Jæren
33 A —	28.0	9.0	4.0	—	—	T90	—	—	—	—	—	Ola Bø m fl, Randaberg, Jæren
35 Må Sirius	23.0	6.8	3.0	—	—	T36	—	—	Rapp	19	4	Rasm Vistvik, Randaberg, Jæren
36 Må Laksen	24.0	7.5	3.3	—	—	T31	—	—	Lgrei	?	5	S Svendsen, Randaberg, Jæren
37 Må Kvikk	22.8	8.0	3.2	—	—	T32	—	—	Marn	34	6	A Jensen, Grødem, Randaberg, J.

Måløy: Tlf. 42 og 55

Vedavåg: Tlf. 146 og 174

HAVTRYGD

Bergen: Tlf. 19 513

Florø: Tlf. 2237

gjensidig trygdslag.

Dekker all forsikring for fiskebåten og fiskeren. Fiskernes eget trygdslag. Forsikring av varetransport

R-RB Randaberg — R-R Rennesøy.

Farkostens nummer art og navn	Lengde	Breidde	Dybde	Tonn			Maskin			Eierens (den korresponderende reders) navn og postadresse		
				Br.	Nt.	Materiale	Byggeår	Ombår	Hva slags		Byggeår	H. K.
39 Må Snål	20.0	6.0	2.7	—	—	T42	—	—	Glimt	30	4	Leif Tunge, Randaberg, Jæren
40 Må Agtív	26.0	9.0	3.0	—	—	T19	—	—	motor	19	5	Hans Mauritzen, Randaberg, J.
41 Må Sputnik	15.4	4.0	2.0	—	—	T45	—	—	J A P	?	2	Sigurd Tunge, Randaberg, Jæren
43 Må Mågen	27.0	9.4	4.3	—	—	T46	—	—	Rapp	12	7	Andr. Aurdal, Randaberg, Jæren
44 Må Småen	19.0	6.5	3.0	—	—	T56	—	—	Pent	56	5	Kristen Aurdal, Randaberg, Jæren

R-R. Rennesøy — tilsynsmann: Adolf Førsvoll, Vikevåg.

1 Ms Kjellevik*	47.0	16.0	7.6	24	8	T32	—	—	Wich	32	30	Erling Voll, Sørbo
2 Mkr Åmøybuen	46.2	16.4	5.7	25	8	T58	—	—	Syne	58	60	Inghard Lunde, Østhusvik
3 Må Viking	28.0	9.0	5.0	—	—	T14	—	—	Hexa	17	6	Halv Nordby m fl. Hanasand
4 Må —	19.0	5.0	3.0	—	—	T—	—	—	Alda	?	4	Asbj. D Nordhus, Østhusvik
5 Må —	21.0	6.5	2.5	—	—	T54	—	—	Marn	54	5	Osmond S Låder, Sørbo
6 Ms Solveig*	44.9	15.9	6.8	23	10	T12	—	—	Skand	12	20	P L Håvarstein, Vikevåg
7 Ms Laika	43.0	17.7	6.0	23	7	T09	—	—	Skud	48	40	S E Håvarstein, Vikevåg
8 Må Kvalvåg	23.0	7.8	3.3	—	—	T31	—	—	Snøg	31	3	Osm Tendenes, Østhusvik
9 Må Odd	19.0	5.0	?	—	—	T40	—	—	Bilm	?	3	Sigurd Brimsøy, Brimsøy
10 Må Sabben	25.0	9.0	3.0	—	—	T—	—	—	Sabb	42	5	Ths Medhus, Østhusvik
11 Mkr Chile*	57.1	15.7	6.4	29	10	T16	—	—	Munk	31	55	Laurits Austbø, Vikevåg
12 Ms Modig	32.0	9.0	5.0	—	—	T39	—	—	Rapp	17	8	Johan Østhus, Østhusvik
13 Mkr Åmøy*	48.3	16.7	7.6	32	9	T45	—	—	Rapp	45	45	Ingh Lunde, Østhusvik
14 Må Nelly	24.0	8.0	3.0	—	—	T39	—	—	Sabb	49	5	Peder Galta, Sørbo
15 Må —	20.0	5.0	3.0	—	—	T54	—	—	Alda	54	5	Georg Nordhus, Østhusvik
16 Må —	18.0	6.5	3.0	—	—	T56	—	—	Marn	56	5	Jakob J Håvarstein, Vikevåg
17 Må Snøgg	22.0	6.0	?	—	—	T—	—	—	Snøg	24	5	Sev Østhus, Østhusvik
18 Mkr Peder We	58.3	16.9	8.1	45	14	T57	—	—	Wich	57	50	Isak Vall, Sørbo
19 Må —	18.5	5.5	3.0	—	—	T30	—	—	R M	32	3	Laurits Nordbø, Vikevåg
21 Må Småen	19.0	5.5	2.5	—	—	T53	—	—	Marn	53	5	Jakob D Østhus, Østhusvik
22 Må Kvikk	21.0	6.0	3.0	—	—	T36	—	—	Alda	36	4	Erling Hanasand, Østhusvik
23 Må —	22.0	7.0	3.5	—	—	T49	—	—	Alda	49	5	Olav B Reianes, Sørbo
26 Må Kamp	32.0	10.5	5.0	—	—	T—	—	—	Wich	34	8	Birger Nedrebø, Østhusvik
27 Må Mågen	33.0	10.0	4.0	—	—	T08	—	—	Rapp	14	7	Joh Th Sørbo, Sørbo
31 Ms Brødrene	38.0	14.0	5.0	—	—	T99	39	—	Rapp	16	12	Torleiv Ask, Østhusvik
32 Må —	21.0	6.0	2.5	—	—	T—	—	—	Alda	34	4	Sigurd Brimsøy, Brimsøy
33 Må —	17.0	4.2	2.0	—	—	T36	—	—	Alda	34	3	Johs Voll, Sørbo
34 Ms Hertha*	43.0	15.9	7.0	24	10	T—	—	—	Unio	?	30	Dan Dalaker, Vikevåg
35 Ms Volla*	47.0	17.0	7.0	24	8	T40	—	—	Wich	27	40	Arne Voll m fl. Sørbo
36 Må —	21.0	6.0	2.5	—	—	T—	—	—	Albin	24	4	Kr Hausken, Vikevåg
37 Må —	25.0	8.5	5.0	—	—	T51	—	—	Marn	54	8	Osmund L Låder, Sørbo
39 Må —	29.0	9.3	2.8	—	—	T16	—	—	Wich	?	6	Mikal Hellevik, Vikevåg
40 Må Alken	22.0	8.0	?	—	—	T38	—	—	Alda	38	4	Villiam Reianes, Sørbo
41 Mkr Rennesøy*	50.0	13.5	6.7	21	7	T22	—	—	Wich	24	25	Norvald Galta, Sørbo
42 Må Torodd	24.0	8.0	4.0	—	—	T36	—	—	Marn	36	6	Isak Nådland, Vikevåg
43 Må Svint	21.0	5.0	2.5	—	—	T—	—	—	Sleip	49	3	Karl Hummervoll, Sørbo
44 Må —	18.0	6.0	3.0	—	—	T40	—	—	motor	?	5	Norm Voll, Sørbo
46 Må —	25.0	9.0	3.5	—	—	T53	—	—	Marn	53	8	Johan Brimsøy, Østhusvik
47 Må Sabben	15.5	5.0	3.0	—	—	T53	—	—	Sabb	53	3	Kr Ørke, Vikevåg

Einar M. Gaard A.s — Notbakeri Sakkestad

Kontor telefon 34 10.

Bakeri telefon 14 72.

Nye nøter og garn leveres — gamle bakes og repareres.

Fagfolk — god service — real behandling.

Farkostens nummer art og navn	Lengde	Bredde	Dybde	Tonn		Materiale	Byggeår	Ombår	Maskin		Eierens (den korresponderende reders) navn og postadresse	
				Br.	Nt.				Hva slags	Byggeår		H. K.
48 M Solborg* ^o	47.0	17.0	6.0	23	8	T	—	33	Rapp	35	35	Ole Vik m fl, Vikevåg
50 Mk Alstein 1*	60.7	17.0	7.3	42	16	T	99	—	Wich	28	40	Tomas Tendenes m fl, Østhusvik
51 Ms Tolga*	58.0	17.0	7.0	—	—	T	45	48	Wich	53	50	Otto Galta, Østhusvik
52 Må —	22.0	7.0	3.0	—	—	T	45	—	Marn	45	5	Johs Nordhus, Østhusvik
53 Må —	17.0	7.0	3.0	—	—	T	—	—	motor	?	?	Haldor Hanasand, Østhusvik
55 Ms Vega	33.6	15.9	4.7	—	—	T	98	35	Rapp	35	24	Ove Bremse, Østhusvik
56 Ms Britania*	46.2	14.8	5.6	—	—	T	19	—	Rapp	?	29	Ragnvald Førsvoll m fl, Vikevåg
57 Ms Drott	40.0	10.5	6.0	—	—	T	—	—	Skan	?	10	Einar Østhus, Østhusvik
58 Må Makrellen	25.0	8.0	2.0	—	—	T	—	—	Grei	?	5	Edv Hellevik, Vikevåg
59 Må —	19.0	6.0	3.0	—	—	T	54	—	F M	50	6	Gunnar Dahle, Vikevåg
60 Må —	22.0	8.0	4.0	—	—	T	32	—	Marn	32	?	Oluf Høllshid, Østhusvik
61 Ms Erna	43.0	16.0	6.5	—	—	T	15	—	Popu	16	20	Peder Hummervoll m fl, Sørbo
65 Må —	29.0	9.0	4.5	—	—	T	36	—	Wich	36	6	Jak D Østhus, Østhusvik
66 Ms Trygg	42.0	16.0	6.5	—	—	T	10	—	Verd	19	18	Søren Vik, Vikevåg
67 Må —	20.0	6.0	3.5	—	—	T	55	—	Marn	55	5	Bendiks Reianes, Sørbo
69 Må —	23.0	7.0	3.0	—	—	T	41	—	Alda	41	6	Einar Haugvaldstad, Vikevåg
70 Må Pan	27.5	8.0	4.0	—	—	T	37	—	Sleip	40	5	Ths Gangenes, Østhusvik
72 Må Monty	20.0	6.0	3.0	—	—	T	—	—	Wich	?	2	Mart L Nordbø, Vikevåg
74 Må Sabben	24.0	6.0	3.0	—	—	T	52	—	Sabb	52	5	Torvald Sørbo, Sørbo
75 Ms Guldregn* ^o	46.0	17.0	6.0	25	9	T	00	10	Wich	15	20	Peder Haaverstein, Vikevåg
76 Må —	23.0	6.0	3.5	—	—	T	—	—	Rollo	34	4	Georg Hanasand, Østhusvik
78 Ms Nelly*	44.0	16.3	6.9	22	7	T	09	—	Popu	20	22	Olav Bjerga, Vikevåg
79 Ms Stjernen	38.0	14.0	7.0	—	—	T	11	—	Unio	30	30	Thore Helland, Vikevåg
80 Ms Familien 2	39.5	15.0	4.3	—	—	T	10	—	Wich	14	14	Edv Hellevik, Vikevåg
82 Ms Hulda	42.4	16.9	6.8	—	—	T	—	—	Unio	40	30	Sig E Håvarstein m fl, Vikevåg
84 Må Lillegut	19.0	5.0	3.0	—	—	T	49	—	Alda	46	4	Arthur Apeland, Østhusvik
86 Må Sleipner	20.0	7.0	3.0	—	—	T	47	—	Sleip	47	4	Torv Sørbo, Sørbo
87 Ms Alf	36.0	13.5	7.0	—	—	T	95	—	Avan	27	20	Kr Jonassen, Østhusvik
88 Må Ferd	24.5	8.0	3.5	—	—	T	38	—	Wich	?	5	Konr Hanasand, Østhusvik
89 Ms Duen	38.0	11.4	5.2	—	—	T	30	—	Avan	30	16	Arne Brimse, Østhusvik
90 Må —	28.0	9.0	4.0	—	—	T	35	—	Wich	55	8	Jak D Østhus, Østhusvik
92 Må Pål	18.0	6.0	3.0	—	—	T	35	—	Finø	30	3	Andr Helland, Vikevåg
94 Ms Erlen*	45.0	15.5	6.0	18	7	T	40	—	Unio	40	30	Jakob Håverstein m fl, Vikevåg
96 Må —	22.0	8.0	4.0	—	—	T	40	—	Sleip	40	5	Jak Hummervoll, Sørbo
97 Må Rapp	25.0	9.0	4.5	—	—	T	47	—	F M	51	6	Isak Hellevik, Vikevåg
98 Må —	19.0	6.4	3.0	—	—	T	48	—	Alda	48	5	Olav L Reianes, Sørbo
99 Må Liv	23.3	8.0	3.5	—	—	T	34	—	Verd	34	5	Peder P Hausken, Vikevåg
100 Må —	17.0	5.5	3.0	—	—	T	56	—	Alda	34	3	Karstein Sørbo, Sørbo
101 Må Peter	21.0	6.0	3.5	—	—	T	48	—	F M	47	4	Morten Ullenes, Østhusvik
103 Mk Ruth	40.0	10.0	5.0	—	—	T	40	—	Wich	40	12	Jørgen J Østhus, Østhusvik
104 Mk Gullsne	37.0	10.5	5.0	—	—	T	35	—	Rapp	?	12	Sverre Sværen, Østhusvik
106 Må Duen	26.0	9.0	4.6	—	—	T	58	—	Marn	57	8	Magnus Hellevik, Vikevåg
107 Må —	19.0	6.0	3.0	—	—	T	52	—	F M	12	4	Thomas Bø, Sørbo
108 Må —	17.0	6.0	3.0	—	—	T	55	—	Alda	?	4	Ole Nedrebø, Østhusvik
109 Må —	24.0	6.0	3.5	—	—	T	59	—	Sabb	50	5	Feder J Nordbø, Vikevåg
110 Må Real	19.0	6.0	3.0	—	—	T	49	—	Real	49	4	Berdines Nedrebø, Østhusvik
111 Må —	32.0	6.0	4.0	—	—	T	47	—	Marn	47	16	Sverre Voll, Sørbo
112 Må Lådrabuen	32.0	10.0	3.5	—	—	T	41	—	Marn	41	16	Olav B Reianes, Sørbo

Benytt

 **STAVANGER** 
FORSIKRINGSSKAP

ved forsikring av Deres fartøy
og Deres forsikringer i forbin-
delse med fiske.

R-R Rennesøy — R-SS Sandnes.

Farkostens nummer art og navn	Lengde	Bredde	Dybde	Tonn				Maskin		Eierens (den korresponderende reders) navn og postadresse
				Br.	Nt.	Materiale	Byggeår	Ombår	Hva slags	
113 Må Tor	32.0	9.0	3.5	—	—	T 57	—	Marn	57	32 Sverre Lund, Østhusvik
114 Må —	21.0	6.0	3.0	—	—	T 59	—	Real	59	6 Norvald Vestbø, Østhusvik
115 Må —	21.0	6.0	3.0	—	—	T —	—	Pent	50	5 Ole Nedrebø, Østhusvik
116 Må —	31.0	8.0	3.5	—	—	T 49	—	Marn	49	16 Villiam Reiarne, Sørbo

R-SD. Sand — tilsynsmann: John Enerstvedt, Sand.

1 Må Per	18.0	6.0	4.0	—	—	T 47	—	Pent	57	2 Karl Jørgensen, Sand
3 Må Max	17.0	6.0	2.5	—	—	T 51	—	Seagu	54	2 Anders Kleiveland, Sand
4 Må Sterk	20.0	6.0	2.7	—	—	T 44	—	Sterk	44	3 Alfred Anfinsen, Sand
5 Må Steinar	20.0	6.0	2.5	—	—	T 55	—	Glimt	50	4 Harry Husevåg, Sand
9 Må Pil	18.0	5.0	3.0	—	—	T 42	—	Perf	32	4 Odd Bjerga, Sand
17 Mk Aurora 1*	91.7	25.8	10.0	146	102	T 22	—	Bolin	21	120 Kaspar Nilsen, Sand
20 Må —	19.0	5.0	3.5	—	—	T 40	—	RM	38	3 Odd Høyen, Sand

R-SI. Sandeid — tilsynsmann: Martin Vestbø, Sandeid.

1 Ms Sjelivet	39.0	16.0	6.0	—	—	T 07	36	Skan	21	12 Ingv T Vestbø, Sandeid
2 Mk Axel*	58.0	14.0	8.0	—	—	J 78	53	Bolin	29	120 Trygve Vestbø m fl, Sandeid
3 Må Pelle	19.0	6.7	3.2	—	—	T 54	—	FM	49	4 Anders S Vestbø, Sandeid
4 Må Erling	26.0	8.0	4.0	—	—	T 40	—	Sleip	33	6 Johs Vestbø, Sandeid
5 Må Sjølyst	26.0	9.0	4.0	—	—	T 41	—	Marn	46	7 Ingvald T Vestbø m fl, Sandeid
6 Må Roald	18.0	6.0	4.0	—	—	T 46	57	FM	56	4 Bernh Hustvedt, Sandeid
7 Må Delfin	24.0	8.5	4.0	—	—	T 48	—	Marn	48	6 Karl Hustvedt, Sandeid
8 Må Hjallis	23.0	7.5	3.5	—	—	T 53	—	Marn	41	6 Arne Vestbø, Sandeid
10 Ms Færøy	46.7	17.1	6.4	—	—	T 31	—	Grei	31	35 Hans Grønnestad, Sandeid
12 Må Kubben	16.5	4.5	2.0	—	—	T 50	—	J A P	50	2 Arnold Meland, Sandeid
13 Må Olav	19.0	6.0	3.0	—	—	T 49	—	Alda	49	5 Ivar Kristensen, Sandeid
14 Må Balder	19.0	6.0	4.0	—	—	T 55	—	Marn	55	5 Torvald Vestbø, Sandeid
16 Må Fjordly	29.0	10.0	5.0	—	—	T 46	—	Real	45	18 Asm Børretzen, Sandeid
17 Må Kanonen	23.0	?	?	—	—	T 30	—	Marn	31	6 Johs T Vestbø m fl, Sandeid
18 Må 7de Juni	23.0	8.8	3.2	—	—	T 37	—	Marn	37	6 Bernh T Vestbø, Sandeid
19 Må Snar	28.0	9.3	3.4	—	—	T 37	—	FM	37	10 Joh T Vestbø m fl, Sandeid
21 Må Sjur	19.0	6.0	3.0	—	—	T 49	—	Stord	49	3 Sigvart Vestbø, Sandeid

R-SS. Sandnes — tilsynsmann: Jørgen Lea, Sandnes.

3 Må Fennia	18.5	6.8	3.0	—	—	T 10	—	Fenni	16	3 Othar Omundsen, Sandnes
12 Ms Gyda	56.2	17.4	7.1	84	—	T 05	—	Skan	?	20 Adolf E Jørpeland, Sandnes
13 Må —	19.0	6.0	2.0	—	—	T —	—	Glimt	22	4 Jonas Knoph, Sandnes
14 Må Prøv	25.0	9.0	3.5	—	—	T 31	—	Dan	25	8 Simon Simonsen, N Sandnes
15 Må Seien	17.5	4.9	2.3	—	—	T 20	—	Glimt	?	4 Racim Simonsen, Sandnes
17 Ms Hilda	51.2	16.0	5.7	—	—	T 19	—	Verd	18	25 Arnold Myrdal, Sandnes
18 Må Dagfrid	20.0	6.0	4.5	—	—	T 23	—	motor	37	3 Ingvald Rosell m fl, Sandnes
19 Må Tor	21.0	6.0	2.5	—	—	T 26	—	Glimt	26	4 Laurits Tollefsen, Sandnes
20 Må Bais	33.0	10.0	5.0	—	—	T 35	—	Skan	28	6 Ansk Rasmussen m fl, Sandnes
22 Må Lars	21.0	7.0	3.0	—	—	T 54	—	Real	54	5 Lars Gramstad, Sandnes
23 Må Tryg	24.9	8.6	4.3	—	—	T 51	—	Alda	52	7 Martin Grindheim, Sandnes



Hoved- og hjelpemotorer, 10 - 400 HK.

BOLINDERS NORSKE A/S

KONGENSGT. 17, OSLO — TLF. 41 12 72, 41 19 33, 42 73 56

Farkostens nummer art og navn	Lengde	Bredde	Dybde	Tonn		Materiale	Byggeår	Ombår	Maskin		Eierens (den korresponderende reders) navn og postadresse
				Br.	Nt.				Hva slags	Byggeår H. K.	

R-SA. Sauda — tilsynsmann: Berge Andreassen, Sauda.

1 M Liv	38.0	14.0	8.0	—	—	T	—	—	Rubb	30	10 Rasmus G Rasmussen, Sauda
2 Må Ternen	23.3	5.7	3.5	—	—	T	51	—	Rapp	?	4 Sigvald Sorhus, Saudasjøen
3 Må Alken	23.0	8.0	3.4	—	—	T	45	—	Wich	?	5 Nils Fjetland, Sauda
4 Ms Sjøglimt	25.0	6.8	3.5	—	—	T	36	—	Glimt	31	6 Gustav Rasmussen, Sauda
5 Må Brillant	21.0	6.7	3.5	—	—	T	35	—	Snøg	36	4 Karl Rasmussen, Sauda
7 Må Sabb	24.0	7.0	5.0	—	—	T	37	—	Sabb	37	4 Erik Klungtveit, Sauda
8 Må Storskjær	23.5	7.5	3.5	—	—	T	—	—	Wich	06	4 Sven Odland, Saudasjøen
9 Må Trygg	21.0	6.0	3.5	—	—	T	26	—	Glimt	24	4 Ola Soland, Sauda
10 Må Pluto	25.0	8.0	3.5	—	—	T	57	—	Sabb	57	5 Leif Vormestrand, Sauda
11 Må Sjøfuglen	18.0	5.0	3.0	—	—	T	22	—	Solo	27	2 Johan Løvik, Sauda
12 Må Traust	23.0	7.0	5.0	—	—	T	41	—	Sabb	41	4 Kr Wåge, Saudasjøen
13 Må Jeppe	25.0	7.0	4.0	—	—	T	30	—	Marn	39	6 Brynj Molla, Sauda
14 Må Sport	22.0	7.0	3.5	—	—	T	34	—	Sabb	57	8 Paul O S Fjellstad, Sauda
15 Må Balto	23.0	8.0	2.9	—	—	T	23	—	Verd	?	5 Aug Hodneland, Saudasjøen
16 Må Ravn	19.4	6.2	3.0	—	—	T	32	—	Glimt	32	3 H Vidvei, Suldalseid
18 Må Amund	20.0	6.0	3.0	—	—	T	40	—	Wich	40	2 Lars Erslund, Sauda
19 Må Eileen	20.0	5.0	3.0	—	—	T	—	—	motor	?	3 Sverre Rasmussen, Sauda
20 Må Lom	20.0	5.5	2.5	—	—	T	38	—	motor	28	3 Godfr. Helland, Sauda
21 Må Gløgg	30.0	7.0	4.0	—	—	T	14	—	Grei	?	8 Lars Soland, Sauda
22 Må Gerd	26.0	9.0	4.0	—	—	T	34	—	Sabb	34	5 Torst Fretheim, Sauda
23 Må Guttorm	24.0	6.0	3.0	—	—	T	24	—	Stord	24	5 Th Haugen, Sauda
24 Må Trygg	18.0	5.0	2.3	—	—	T	31	—	Sabb	37	3 Selmer Fatnes, Sauda
25 Må Sjølyst	19.0	7.0	2.3	—	—	T	19	—	motor	?	2 Teodor Dirdal, Sauda
26 Må Olga	25.0	8.0	4.5	—	—	T	—	—	CP	?	6 Hans Haraldsen, Sauda
29 Må Bjørg	21.0	5.0	3.0	—	—	T	—	—	Leva	27	6 Bj Eikevik, Sauda
30 Må Otar	25.0	6.5	3.5	—	—	T	—	—	Mian	?	6 Hans Haraldsen, Sauda
31 Må Astri	19.0	6.3	3.0	—	—	T	35	—	Mete	?	3 Verner Karlsen, Sauda
32 Må Kjell	19.0	5.3	2.4	—	—	T	38	—	Sabb	42	3 Sev Stålesen, Sauda
33 Må Morild	19.0	3.8	2.5	—	—	T	20	—	Atlan	20	2 Peder Svendsen, Sauda
34 Må Måken	22.0	7.0	5.0	—	—	T	35	—	Ø M	33	6 Einar Kalvik, Sauda
35 Må Laks	19.0	5.0	2.5	—	—	T	—	—	CP	?	3 Harald Sæterbø, Sauda
37 Må Snar	23.0	6.4	2.5	—	—	T	32	—	Bilm	23	8 Ola Angel Olsen, Sauda
38 Må Neptun	23.0	6.4	3.0	—	—	T	—	—	CP	?	8 O Valdskår, Saudasjøen
40 Må Sonja	20.0	6.0	2.3	—	—	T	30	—	motor	?	3 Olav Huse, Sauda
41 Må Rugg	21.0	7.0	3.0	—	—	T	—	—	Atlan	18	4 Grunde Tengelsen, Sauda.
43 Må Molla	26.0	8.0	4.0	—	—	T	28	—	Rapp	?	5 Lars T Molla, Sauda
44 Må Rapp	27.0	11.0	8.0	—	—	T	17	—	Rapp	14	9 Anders Mallatveit, Sauda
45 Må Pelle	20.0	4.8	1.9	—	—	T	38	—	Wich	36	2 Johs Hovland, Sauda
47 Må Vesla	19.0	5.7	2.5	—	—	T	38	—	Ø M	?	3 S Aanesen, Sauda
48 Må Hekla	17.0	4.8	1.6	—	—	T	39	—	Wich	?	2 Olav Jakobsen, Sauda
49 Må Snøgg	24.0	8.0	4.0	—	—	T	22	—	Snøg	?	6 Grunde Tengelsen, Sauda
50 Ms Kari	24.0	8.0	4.0	—	—	T	34	—	Sterk	?	5 Adolf Valentinsen, Sauda
51 Må Real	25.0	7.5	3.5	—	—	T	39	—	Real	?	6 Syvert Møland, Sauda
52 Må Astri	19.0	5.7	2.5	—	—	T	38	—	Solo	38	2 John Tjeltveit, Sauda
53 Ms Ingrid	40.0	14.0	2.4	—	—	T	16	—	Såffl	30	30 Waldemar Andersen, Sauda
54 Må Arne	30.0	9.0	6.0	—	—	T	—	—	Skan	08	6 Nik Nilsen, Sauda

Güldner

DIESEL

BÅTMOTORER OG HJELPEMOTORER
Vannkjølte og luftkjølte.

DIESEL-SERVICE A.S

Telef. 14 244

BERGEN

Telegr. Supply.

R-SA Sauda — R-SØ Sjernarøy.

Farkostens nummer art og navn	Lengde	Bredde	Dybde	Tonn		Materiale	Byggeår	Ombår	Maskin		Eierens (den korresponderende reders) navn og postadresse	
				Br.	Nt.				Hva slags	H. K.		
55 Må Pann	28.0	8.8	4.0	—	—	T 28	—	—	Reko	?	8	John Birkeland, Sauda
57 Må Kari	18.0	7.0	5.0	—	—	T 49	—	—	Ferd	39	3	Adolf Wallentinsen, Sauda
59 M Måken	26.0	8.0	4.0	—	—	T 49	—	—	Sabb	?	5	Steinar Stenersen, Sauda
R-SØ. Sjernarøy — tilsynsmann: Magnus Årtun, Aubøssund.												
1 Ms Talgøy*	53.9	18.6	7.2	43	12	T 23	47	Wich	46	50		Bjørn O Landsnæs m fl, Helgøysund
2 Ms Hilda	46.0	16.5	5.5	—	—	T 10	49	Bolin	44	50		Helmer Aadland, Eidssund, Ryf.
3 Må Bamse	21.0	7.0	3.5	—	—	T 49	—	—	Ideal	?	4	Anders Jørstad, Eidssund, Ryf.
4 Må Rask	21.0	5.5	3.0	—	—	T 20	—	—	Sleip	47	3	Knut Nesvik m fl, Eik
5 Må Klar	19.0	5.5	2.5	—	—	T 20	—	R M	30	2	Kr Knudsen, Jørstadvåg	
6 Må Duksen	19.0	6.0	2.5	—	—	T	—	R M	55	2	Michal Pedersen, Helgøysund	
8 Må Duen	22.0	7.5	3.0	—	—	T 50	—	Marn	51	6	Sverre Foldøy, Nesheim, Ryfylke	
9 Må Storegut	32.0	11.0	5.0	—	—	T 14	—	Rapp	42	14	Nikolai Berge m fl, Sjernarøy	
10 Ms Lykken	38.0	13.0	5.0	—	—	T	38	Verd	?	22	Karl Helgaland, Helgøysund	
11 Må Lasse	22.0	6.0	3.5	—	—	T 55	—	Marn	57	5	Johs Thomsen, Aubøssund	
12 Må Kvikk	19.0	5.0	2.6	—	—	T 37	—	R M	37	3	Leif Hebnes, Eik	
13 Må Lillegut 2	23.0	7.0	3.0	—	—	T	—	Grei	23	5	Oskar Nordbø, Eidssund, Ryfylke	
14 Må Tor	23.0	5.0	5.0	—	—	T 34	—	Alda	34	5	L Torgersen, Sjernarøy	
15 Må Gå På	31.0	9.0	4.5	—	—	T 05	—	Leva	15	7	Oskar Lund m fl, Sjernarøy	
16 Må Lomen	22.0	9.0	3.5	—	—	T 55	—	Marn	55	6	Tomas Foss, Eik	
17 Må Flint	23.0	8.0	3.5	—	—	T 36	—	Solid	36	4	Henry Thorsen, Sjernarøy	
18 Må Spekulant	22.0	6.0	4.0	—	—	T 49	—	Glimt	52	6	Sal O Nädland, Jørstadvåg	
19 Ms Forsøket	38.0	10.0	5.0	—	—	T 37	—	Sølys	15	8	Knut Halle, Eidssund, Ryfylke	
20 Må Balto	23.0	8.0	4.0	—	—	T 22	—	Verd	22	5	August Hodneland, Eik	
21 Må Sølvbassen	28.0	10.0	3.0	—	—	T	—	F M	38	7	Ole Landsnes, Helgøysund	
24 Ms Alken*	47.2	15.2	6.5	—	—	T 07	43	Rapp	44	29	Ole Landsnes, Helgøysund	
25 Ms Feios	48.6	15.6	7.0	25	8	T 44	—	Wich	48	40	Sverre Vik m fl, Helgøysund	
26 Må Lillegut	23.0	8.0	3.0	—	—	T 35	—	Solo	35	6	Lauritz Thorsen, Sjernarøy	
27 Ms Ternen	42.0	15.0	6.8	—	—	T 19	—	Wich	29	25	Bj B Landsnes m fl, Helgøysund	
28 Må Anker	20.0	5.0	3.0	—	—	T 57	—	Marn	57	5	Anker Tandrevold, Eik	
29 Må Gribb	26.5	8.5	4.2	—	—	T	—	Verd	28	5	Birg Levarskjer, Helgøysund	
30 Må Lillegut	23.0	7.0	4.0	—	—	T 40	—	Wich	?	5	Helge Hilde, Nord Hille	
31 Må Gubben	21.0	7.5	3.5	—	—	T 57	—	Marn	57	5	Bjarne Knudsen, Jørstadvåg	
33 Må Fiskaren	26.0	6.0	5.0	—	—	T 55	—	Marn	55	8	Lars M Lund, Sjernarøy	
34 Ms Vera*	45.0	15.0	7.6	24	7	T 39	—	Rapp	39	35	Jakob Vik, Helgøysund	
39 Må Per Gynt	33.5	10.5	3.8	—	—	T 18	—	Rapp	22	7	Peder Vatland, Sjernarøy	
40 Ms Holter	35.0	13.0	5.5	—	—	T 06	—	Skan	16	12	Børre Rødne m fl, Sjernarøy	
41 Må Penta	23.0	6.5	3.0	—	—	T	—	Pent	?	10	Rasmus Norheim, Sjernarøy	
42 Må Krabben	19.0	5.0	2.0	—	—	T	—	F M	?	4	Sig Kvelland, Nesheim, Ryfylke	
43 Må Palmer	28.0	9.0	2.5	—	—	T	37	Rapp	36	7	Gunnar Ramsdal, Eidssund	
44 Må Måken	25.0	9.0	3.5	—	—	T 36	—	Sleip	30	6	Olav O Talgøy, Sjernarøy	
46 Må Snøg	23.0	6.0	4.0	—	—	T	—	Snøg	?	3	Kr. Knudsen, Jørstadvåg	
48 Må Havhesten	26.0	9.3	4.3	—	—	T 36	—	Skud	36	5	Johs Tveit, Nesheim i Ryfylke	
49 Må Steipner	22.0	7.5	3.0	—	—	T 50	—	Sleip	39	7	Bernt Landsnes, Helgøysund	
50 Ms Vega	44.5	15.3	5.6	—	—	T 19	—	Popu	?	22	Ludv Rødne m fl, Sjernarøy	
51 Må Ino**	51.7	15.4	6.2	28	9	T 38	47	Rapp	47	45	Eilert Tengesdal, Sjernarøy	
52 Ms Uredd	37.0	13.0	5.5	—	—	T 04	—	Rapp	20	18	Sven Berget m fl, Sjernarøy	

BK-DIESEL - Motoren for fiskerflåten.

10—240 HK. — 1—8 syl.

GOD ØKONOMI — GOD SIKKERHET — GOD FART
BRØDRENE KLEMSDAL A/S.

Motorfabrikk — Fredrikstad.

Farkostens nummer art og navn	Lengde	Bredde	Dybde	Tonn		Materiale		Byggeår		Maskin		Eierens (den korresponderende reders) navn og postadresse
				Br.	Nt.					Hva slags	Byggeår	
54 Må Lillegut	20.0	6.5	2.5	—	—	T	17	—	Lgrei	17	4	Åge Levarsjer, Helgøysund
55 Må Viking	23.0	7.0	3.0	—	—	T	—	—	motor	?	6	Gudm Eike, Nesheim
56 Må Rapp	28.5	9.4	3.5	—	—	T	13	—	Rapp	16	7	Sev Ellefsen, Eidsund, Ryfylke
58 Må Tor	25.0	7.0	3.0	—	—	T	37	—	Sabb	37	5	Johs Helgø, Aubøund
60 Ms Sjøsprøyt*	45.8	16.0	6.3	23	7	T	31	—	Ngrei	31	35	Johs Vik m fl, Helgøysund
61 Må Alda	19.0	4.0	2.5	—	—	T	—	—	Alda	39	4	Kåre Pderson, Helgøysund
62 Ms Liv	37.0	15.0	5.0	—	—	T	—	—	Dyx	?	22	P Aadland, Eidsund, Ryfylke
63 Må Kvikk	19.0	4.5	2.3	—	—	T	51	—	Marn	56	5	Hans Hetland, Helgøysund
64 Må Kvikk	25.3	7.8	3.5	—	—	T	20	—	Skud	25	5	Lars Kvaløy, Aubøund
65 Må Kvikk	19.0	7.0	4.0	—	—	T	54	—	R M	52	4	Søren Skår, Helgøysund
66 Må Snøgg	18.0	5.0	3.5	—	—	T	46	—	F M	38	4	Ludvig Rødne, Sjernarøy
67 Må Rask	20.0	7.0	3.0	—	—	T	37	—	R M	?	3	Ola Nygård, Nesheim, Ryfylke
68 Må Venus	23.0	7.8	3.5	—	—	T	40	—	Verd	?	5	Johs J Hidle, Nord Hille
69 Må Laksen	20.0	6.0	2.6	—	—	T	48	—	Glimt	?	4	Erik Kvelland, Aubøund
70 Må Kjell	19.0	6.0	4.0	—	—	T	44	—	R M	37	3	Bjarne Vik, Helgøysund
71 Ms Svan	36.0	13.5	5.0	—	—	T	18	—	Skan	20	12	Knut Skår, Helgøysund
72 Må Kvikk	20.0	5.0	3.0	—	—	T	55	—	Sleip	55	5	Sigvald Helgeland, Helgøysund
73 Ms Lekna*	50.0	17.5	7.0	28	1	T	43	—	Avan	?	50	Gudmund Eike, Nesheim
74 Må Jerven	22.0	7.0	3.5	—	—	T	—	—	Ferd	40	4	Rasmus Golf, Jørstadvåg
75 Må Svint	18.0	6.0	3.0	—	—	T	54	—	Marn	53	5	Jon Helgøy, Helgøysund
76 Må Populer	20.0	5.5	2.5	—	—	T	42	—	motor	?	4	Knut Skår, Helgøysund
77 Må Kvikk	23.0	6.0	6.0	—	—	T	54	—	Kvik	54	6	Karl Helgeland, Helgøysund
78 Må Gunny	20.0	6.0	3.0	—	—	T	—	58	Sabb	57	4	Krist Varnes m fl, Eik, Ryfylke
79 Ms Rott	19.0	7.0	4.0	—	—	T	42	—	F M	?	5	Kr Kyle, Helgøysund
80 Må Tingvik	28.0	9.0	4.5	—	—	T	37	—	Rapp	15	7	Korn Tingvik, Eidsund, Ryfylke
81 Må Langvik	22.0	6.0	3.0	—	—	T	90	—	Glimt	24	5	Sigurd Kvelland, Nesheim, Ryf.
82 Må Teisten	22.0	7.0	3.0	—	—	T	44	—	Alda	36	4	Jakob Vik, Helgøysund
85 Må Solglimt	19.0	6.0	3.5	—	—	T	56	—	Reil	36	5	Arne Kristiansen, Sjernarøy
86 Må Ole Martin	38.0	12.5	5.0	—	—	T	57	—	Skan	?	20	Olav Kyle, Jørstadvåg
87 Må Kalle	23.0	8.0	4.0	—	—	T	58	—	Alda	53	8	Kåre Nordbø m fl, Eidsund, Ryfyl.
88 Må Kvikk	21.0	6.0	4.0	—	—	T	48	—	F M	58	5	Sig Tingvik, Eidsund, Ryfylke
89 Må Kjell	27.0	10.0	5.0	—	—	T	—	—	Rapp	?	5	R Tingvik, Eidsund, Ryfylke
90 Ms Måken	32.5	10.0	7.0	—	—	T	—	—	Rapp	36	17	Harry Varnes m fl, Sjernarøy
91 Må Traust	18.0	6.0	3.0	—	—	T	46	—	Sleip	40	3	Harald Talgø, Helgøysund
92 Ms Aud	32.2	12.0	5.8	—	—	T	00	35	Unio	46	15	Sigvart Kyle, Helgøysund
93 Ms Ester	31.0	11.0	5.0	—	—	T	20	—	Stord	31	12	Hans Knutsvik, Sjernarøy
94 Ms Astrid	42.0	13.6	5.6	—	—	T	13	—	Unio	36	20	Sverre Gilje, Helgøysund
95 Må Lillegut	20.0	6.5	3.5	—	—	T	—	—	Marn	55	5	Harry Austbø, Sjernarøy
97 Må Kvikk	18.0	4.0	2.0	—	—	T	57	—	Marn	59	4	K Helle, Eidsund, Ryfylke
98 Må Svint	17.5	5.0	2.5	—	—	T	—	59	Reil	40	4	Olav Aadland, Eidsund, Ryfylke
99 Må Terje	33.0	11.0	4.5	—	—	T	36	—	Rapp	?	9	Jon Eike, Nesheim
100 Må Sleipner	18.0	5.5	3.5	—	—	T	—	—	Sleip	56	3	Gudmund Seltveit, Sjernarøy
101 Må Svint	18.0	6.0	7.0	—	—	J	—	—	Marn	52	8	E Kristiansen, Sjernarøy

R-SJ. Skjold — tilsynsmann: Håkon Baadsvik, Skjoldestraumen.

1 Må Sleipner	22.0	7.5	3.5	—	—	T	49	—	Sleip	52	7	Jakob Ørke m fl, Skjoldestraumen
2 Ms Von 1°	49.0	16.0	7.0	25	12	T	23	47	Skan	34	50	H Baadsvik m fl, Skjoldestraumen
3 Må Vind°	18.0	6.0	3.0	—	—	T	51	—	Marn	50	8	Alfr Østabøvik, Vordeneset

HAAKON K. LOSSIUS & CO.

Repr. for MARNA-motoren. Reservedellager.

R-SJ Skjold — R-SH Skudenes.

Farkostens nummer art og navn	Lengde	Bredde	Dybde	Tonn			Maskin			Eierens (den korresponderende reders) navn og postadresse	
				Br.	Nt.	Materiale	Byggeår	Ombår	Hva slags		Byggeår
4 Må Måken	19.0	6.0	3.0	—	—	T 50	—	FM	50	6	Konrad Norgård, Yrkje
5 Må Terje	25.5	8.0	4.5	—	—	T 50	—	Sleip	49	7	Mons Eide, Yrkje
6 Må Svanen	25.0	8.5	4.0	—	—	T 47	—	FM	39	6	H Bådsvik m fl, Skjoldestraumen
7 Må Chile	26.0	7.5	2.6	—	—	T	52	Solo	38	6	Joh J Ørke m fl, Skjoldestraumen
8 Må Seip	15.0	4.0	1.8	—	—	T 50	—	Gota	52	1	K Froyland, Haraldseidvågen
9 Må Fiks	21.3	6.4	3.0	—	—	T 38	—	Lettv	38	4	Sylfest Bogne, Dagsland
10 Må Falken	21.0	7.0	3.0	—	—	T 48	—	Alda	44	4	Martin D Ørke m fl, Yrkje
11 Må Sjøgutt	28.0	10.0	4.5	—	—	T 51	—	Rapp	?	9	Jakob E Yrkje m fl, Yrkje
12 Ms Vindy	37.5	14.0	6.0	—	—	T 27	—	Skam	35	25	Osm Langlandsvik, Sagi
13 Må Kvikken	19.0	6.5	3.5	—	—	T 47	—	RM	?	3	K Høivik, Vordeneset
14 Må Hein	19.0	6.0	3.0	—	—	T 55	—	Marn	55	5	Helmer Nordgard, Yrkje
15 Må Fram	24.0	8.5	4.0	—	—	T 52	—	Sabb	52	5	Jakob E Yrkje, Yrkje
16 Ms Frida	47.5	18.0	7.1	—	—	T 15	—	Avan	?	35	J Froyland, Haraldseidvågen
17 Må Sjøglimt	28.0	9.5	5.0	—	—	T 56	—	Rapp	?	12	Olav Høivik, Vordeneset
18 Må Snøgg	23.0	8.3	3.4	—	—	T 37	—	Marn	37	8	Krist Nordgård m fl, Yrkje
19 Må Alken	19.0	4.5	2.0	—	—	T 38	—	Glimt	38	3	Aasm Berge, Skjoldestraumen
20 Må Odd	23.0	8.0	4.0	—	—	T 39	—	FM	37	7	E Froyland, Haraldseidvågen
21 Må Hallstein	21.0	7.5	4.0	—	—	T 30	—	Fiks	?	3	L L Flatnes, Skjold
22 Må Glimt	19.0	6.8	3.0	—	—	T 52	—	FM	52	4	Jakob Voll, Vordeneset
23 Må Pan	18.0	5.0	2.0	—	—	T 56	—	John	57	3	Bent Næsse, Grindafjord
24 Må Fisk	21.5	7.5	3.0	—	—	T 57	—	Sabb	57	8	Jakob E Yrke, Yrkje
25 Må Kvikk	25.0	8.0	3.5	—	—	T 43	—	FM	43	7	Mart H Ørke m fl, Skjold
26 Må Lazen	19.0	6.0	2.5	—	—	T 44	—	Marn	?	4	Osmund Langlandsvik, Sagi
28 Må Snøgg	21.0	5.0	3.0	—	—	T 38	—	Wich	38	4	Osm Flatnes, Våga, Sveio
30 Må Snøg	22.0	7.5	3.0	—	—	T 38	—	motor	37	5	Erik Yrkje m fl, Yrkje
31 Ms Prøven	32.0	10.0	4.0	—	—	T 21	—	Popu	25	8	Halvor Vågen, Haraldseidvågen
32 Må Måken	22.0	6.0	3.0	—	—	T 18	—	Metø	?	2	Lars L Flatnes, Våga, Sveio
35 Må Bastian	22.0	7.0	2.5	—	—	T 35	—	Solid	?	3	K Grunnaleite, Haraldseidvågen
38 Må Smart	23.0	7.0	4.0	—	—	T 34	—	Glimt	32	5	Olav Lindanger, Vordeneset
39 Ms Harald	42.0	10.4	5.4	—	—	T 38	—	Wich	38	12	Adne Stråbø m fl, Skjold

R-SH. Skudenes — tilsynsmann: M. Aarvold, Skudeneshavn.

1 Ms Randi	31.6	11.5	5.6	—	—	T 10	—	Skud	19	10	O Rasmussen, Skudeneshavn
2 Må Sport	25.0	6.0	4.0	—	—	T 39	—	Rapp	?	5	Ola Berntsen m fl, Skudeneshavn
3 Må Ingeborg	18.0	6.0	3.0	—	—	T 38	—	FM	42	4	Anton Vik, Skudeneshavn
4 Ms Sjøfrid*	57.4	18.5	8.3	46	14	T 45	—	Rapp	45	100	Ludvig Jakobsen m fl, Stol
5 Ms Vikre	37.0	13.0	5.5	—	—	T 09	—	Grei	10	10	Berd Olsen m fl, Sandve
6 Ms Lerken	40.0	14.5	5.8	—	—	T 34	—	Rapp	?	17	Peder L Haga, Sandve
7 Ms Kristina	40.0	13.4	6.0	—	—	T 17	—	Rapp	39	24	Ole H Sandhaaland, Sandve
8 Ms Sandflu*	46.2	17.0	6.3	—	—	T 08	37	Rapp	52	45	Henrik Olsen, Sandve
9 Ms Tjørve	39.1	14.0	4.5	—	—	T 83	36	Rapp	36	18	Oskar Sivertsen, Sandhåland
10 Mkr Vølund*	115.7	23.9	14.0	261	94	J 29	53	Vølund	53	420	Joh Landsnes m fl, Skudeneshavn
11 Ms Vega*	45.2	15.0	6.6	20	6	T 16	—	Skam	26	25	Konrad Knutsen, Skudeneshavn
12 Ms Nora	36.0	12.5	5.5	—	—	T 05	—	Rapp	16	9	Gabr O Syre m fl, Skudeneshavn
14 Ms Fernes*	49.6	14.2	6.2	22	6	T 27	48	Rapp	38	35	Simon Adnesen m fl, Sandve
15 Må Marna	21.5	7.0	4.0	—	—	T 52	—	Marn	52	5	Herm Josefsen, Skudeneshavn
17 Ms Ruth	38.0	13.0	6.5	—	—	T 08	45	Rapp	45	17	Sig Steinkjellen m fl, Sandve
18 Ms Havdis	41.0	15.4	8.0	—	—	T 12	—	Avan	16	25	Jonas O Kvilhaugsvik, Sandve

SKUDENES NOTBARKERI & SLIP A.s

Skudeneshavn.

3 slipper 60—300 tonns, klassifikasjoner, ombygninger.

Barking, reparasjoner av nøter, garn og trål.

Farkostens nummer art og navn	Lengde	Bredde	Dybde	Tonn		Materiale	Byggear	Ombår	Maskin		Eierens (den korresponderende reders) navn og postadresse
				Br.	Nt.				Hva slags	Byggear H. K.	
19 Mk Fauskanger	48.3	14.8	6.3	21	7	T 30	—	Wich	30	40	A Jonassen, Skudeneshavn
20 Må Snål	25.0	8.0	3.5	—	—	T 36	—	Sabb	36	5	Jørg O Ferkingstad, Stol
21 Ms Urse	36.2	12.2	4.5	—	—	T 04	—	Skud	37	16	Ottar O Høyenes, Skudeneshavn
22 Ms Alken 1	39.3	14.1	4.3	—	—	T 85	35	Skud	36	16	K Eriksen m fl, Skudeneshavn
23 Ms Dyrøy	43.5	14.4	6.2	—	—	T —	33	Rapp	?	22	Bjarne Kirkeleit, Sandve
24 Ms Mimer*	40.0	15.0	5.0	—	—	T 08	39	Wich	16	12	Gunnv S Langaker, Langåker
25 Ms Nesodd	46.1	14.9	6.4	22	6	T 25	—	Finø	25	42	Nils Wareberg m fl, Skudeneshavn
26 Må Våg	25.0	9.0	3.7	—	—	T 33	—	Skud	34	5	S Olsen, Skudeneshavn
27 Mkr Flagg- holm*°	84.8	21.7	9.9	99	59	T 41	—	Wich	41	150	J E Skådel m fl, Syre, Skudenes.
28 Må Sleipner	22.0	7.0	3.3	—	—	T 41	—	Sleip	41	3	Lars J Kvilhaug m fl, Kvilhaug
29 Mkr Frøydis	57.1	16.6	6.7	32	11	T 42	52	Wich	52	120	Sverre Andreassen, Stol
30 Ms Gulla°	47.2	16.7	7.0	24	7	T 49	—	Rapp	49	45	O Eriksen, Syre, Skudeneshavn
31 Ms Svalen*	40.1	15.3	6.4	14	5	T 31	—	Rapp	31	24	Sofus Eriksen Syre m fl, Skudenes.
32 Ms Kvalen	32.0	11.0	6.0	—	—	T 80	—	Hexa	16	6	Sigurd Samuelsen m fl, Skudenes.
33 Må Duen	21.0	5.0	4.5	—	—	T 37	—	Alda	37	4	Johs Eriksen, Skudeneshavn
34 Må Siggen	20.0	5.8	3.0	—	—	T 37	—	Sleip	30	4	K Kristoffersen m fl, Skudenes.
35 Må Skårnes*	45.0	16.0	7.0	—	—	T 50	—	Rapp	35	24	Joh Hemnes m fl, Skudeneshavn
36 Ms Bris	37.0	13.0	5.0	—	—	T 09	—	Skud	36	16	Morten Mandiussen, Sandve
37 Ms Frøya	45.5	16.0	8.0	—	—	T 10	48	Bolin	?	32	Ole Caspersen, Sandhåland
38 Ms Syreen	41.0	16.0	6.0	—	—	T 18	—	Skan	?	16	Edm B Syre, Syre, Skudeneshavn
39 Ms Håbet	39.0	15.0	5.5	—	—	T 06	—	Stella	14	15	Didr J Ferkingstad m fl, Stol
40 Ms Stoknes*	50.5	17.1	7.6	29	10	T 49	—	Cate	58	182	Birger Haugen m fl, Skudeneshavn
41 Ms Ternen	41.2	14.4	5.0	14	5	T 36	—	Rapp	38	24	Magnus Olsen, Sandve
42 Må Beiningen	21.0	6.0	3.0	—	—	T —	—	Alda	50	5	Lorentz Vikre, Skudeneshavn
43 Ms Argo	47.0	18.2	7.3	25	8	T 14	—	Skan	31	50	Johan Knutsen, Stol
44 Mk Irene*°	45.5	15.9	7.1	24	7	T 55	—	Vold	55	70	Sivert Eriksen m fl, Skudeneshavn
45 Ms Onaire*	43.7	17.6	6.7	24	7	T 08	35	motor	30	40	A Fredriksen, Syre, Skudeneshavn
46 Ms Havmøy*	43.5	15.6	6.2	22	7	T 45	—	Rapp	45	29	E L Sandhåland m fl, Sandhåland
47 Ms Voni	49.1	16.7	6.6	25	8	T 46	—	Wich	41	40	H Solstad, Skudeneshavn
50 Ms Fiske	32.0	12.0	6.0	—	—	T 06	—	Rapp	18	14	O Djubevik, Syre, Skudeneshavn
51 Ms Vestvåg*°	49.0	16.0	7.5	—	—	T 49	—	Skud	50	40	Jak Sigvartsen, Skudeneshavn
53 Må Svartingen	19.5	5.5	2.5	—	—	T —	—	CP	?	4	O Rasmussen, Skudeneshavn
56 Må Norlys	20.0	6.5	3.0	—	—	T 46	—	Alda	46	5	Johs Falnes, Skudeneshavn
57 Må Syre	22.0	7.0	3.0	—	—	T 42	—	Glimt	32	5	M Mikalsen, Skudeneshavn
58 Må Maggi J	22.0	6.0	4.0	—	—	T 54	—	Marn	54	8	Gustav Josefsen, Skudeneshavn
60 Må William Ræser	36.0	12.5	5.0	—	—	T 26	—	Leva	26	16	Fr Skålevåg, Skudeneshavn
62 Ms Maud°	43.1	15.4	6.7	—	—	T 39	—	Rapp	34	29	Jøren O Hemnes m fl, Sandhåland
63 Ms Borghild*°	42.0	15.5	8.0	—	—	T 16	—	Ngrei	30	35	Tobias Jensen, Skudenes
65 Må Kvikv	22.5	6.5	3.5	—	—	T 44	—	RM	?	6	Anders Knutsen, Sandve
66 Ms Anna	41.1	14.2	4.8	14	4	T 36	—	Rapp	36	22	Bernt Sivertsen, Sandhåland
67 Ms Havbris*	42.0	15.0	6.0	17	5	T 17	52	Unio	46	30	Olaf J Hemnes m fl, Stol
68 Ms Sindy	46.0	14.9	6.3	24	7	T 27	59	Rapp	38	45	Johan Stanghaugen m fl, Stol
69 Ms Gauksholm	40.2	15.1	6.4	15	5	T 32	—	Brun	32	20	Erik Sigvartsen m fl, Skudenes.
70 Må Jarstein	21.5	7.5	3.0	—	—	T 52	—	Marn	52	5	Karl Hemnes, Sandhåland
72 Ms Nyving	35.0	12.0	5.0	—	—	T 97	—	Kamp	13	12	Martin Jørgensen m fl, Stol
73 Må Rapp	31.0	11.0	4.0	—	—	T 08	—	Rapp	15	7	Jetm Gundersen m fl, Stol



KYVIK-KAIEN.

TEKNISK UTSTYR.

Marna-motoren. Union-motoren. K. & H. ekkelødd.

Hydraulisk dekkmaskineri.

Ståldoryer. Aluminiumslettbåter etc.

HAUGESUND.

Telefon 3311.

Farkostens nummer art og navn	Lengde	Bredde	Dybde	Tonn			Maskin			Eierens (den korresponderende reders) navn og postadresse	
				Br.	Nt.	Materiale	Byggeår	Ombår	Hva slags		Byggeår
75 Må Gløgg	22.0	7.0	4.5	—	—	T 35	—	Sleip	39	6	Ole Hippe, Skudeneshavn
77 Ms Skudenes	41.0	14.0	7.0	—	—	T 00	—	Avan	33	28	Didr Larsen m fl, Stol
78 Må Heim	30.0	10.0	4.0	—	—	T 12	—	Rapp	17	7	M O Langaker m fl, Kvilhaug
79 Må Snøgg	21.5	6.5	2.5	—	—	T —	—	Marn	32	2	Berd O Vikre, Sandve
80 Må Hans	28.7	9.6	4.0	—	—	T 80	—	Regal	15	5	Ole J Haaversen m fl, Skudenes.
81 Ms Sildøy	48.0	13.0	6.0	—	—	T 17 35	—	Rapp	36	35	B Høines m fl, Skudeneshavn
82 Må Nyving	22.0	7.5	3.0	—	—	T —	—	Sleip	36	4	Olav Olsen m fl, Sandve
84 Må Lomvi	18.5	6.4	3.0	—	—	T 58	—	Marn	58	4	Didrik L Nes, Stol
92 Må Fram	18.0	4.5	2.0	—	—	T —	—	Glimt	?	3	Berger Vik, Skudeneshavn
93 Ms Alma	33.0	12.0	4.5	—	—	T 80	—	Wich	14	7	Kornel Jakobsen m fl, Skudenes.
96 Må Bobb	22.0	7.5	3.5	—	—	T 53	—	Sabb	53	5	Jørgen Kvilhaugsvik, Stol
97 Ms Duell*o	43.5	15.3	6.4	18	6	T 34	—	Rapp	50	29	Olaf Larsen m fl, Sandhåland
98 Mkr Ferking*o	133.0	24.1	12.0	280	126	J 32	—	Bolin	32	400	Tor Ferkingstad m fl, Skudenes.
99 Ms Alvida	37.7	13.7	5.8	13	5	T 07 33	—	Karm	34	16	Olaf O Sandhåland m fl, Sandve
101 Må —	19.0	6.3	3.0	—	—	T 43	—	Alda	37	4	Johs Naley, Skudeneshavn
102 Må —	19.0	6.0	3.0	—	—	T —	—	motor	?	5	Lars Olsen, Sandhåland
103 Mkr Trix*	86.7	19.6	9.4	91	42	T 17	—	Bolin	17	120	Ø Knutsvik, Naley, Skudeneshavn
104 Må Glimt	22.0	6.5	2.5	—	—	T —	—	Glimt	52	5	Sivert Dyrland, Sandhåland
106 Ms Lodshavn	38.0	13.5	5.0	—	—	T 04 40	—	Grei	16	17	Rob Hansen, Skudeneshavn
107 Må Stornes	28.0	9.0	3.1	—	—	T 39	—	Unio	39	7	Nie Nilsen, Skudeneshavn
109 Ms Svanen	41.0	14.5	6.5	—	—	T 32 47	—	Rapp	47	29	Peder Austnaberg m fl, Sandve
110 Ms Vårleik	43.0	15.5	6.0	—	—	T 05 41	—	Rapp	41	24	Sigurd Stave, Stol
111 Må Dale	26.8	8.3	2.5	—	—	T —	—	Dux	17	5	Knut Hågenesen m fl, Skudenes.
112 Må Glimt	20.0	7.0	3.0	—	—	T —	—	Glimt	49	5	Johs Nilsen, Skudeneshavn
113 Må Rabb	23.0	7.0	4.0	—	—	T 44	—	Fager	44	4	Håkon Jonassen, Stol
114 Må Snøgg	20.0	6.0	4.0	—	—	T —	—	Real	?	5	Edm Bjørnstad, Skudeneshavn
115 Må Seien	23.0	7.5	4.0	—	—	T 55	—	FM	55	6	Albert Nilsen, Stol
118 Ms Nelly	36.8	14.0	7.0	—	—	T 13	—	Rapp	?	22	Peder Simonsen m fl, Stol
119 Må Nyvingen	22.5	7.0	4.0	—	—	T 55	—	FM	55	6	Jakob Olsen, Stol
120 Må Rex	25.0	8.0	4.5	—	—	T 53	—	Marn	53	8	Eilert Lundøy, Skudeneshavn
121 Mkr Karmøy- buen*o	161.9	27.1	13.8	477	180	J 47 54	—	Damp	?	?	H Falmes, Skudeneshavn
122 Ms Margit	37.0	12.5	5.5	—	—	T 00	—	Rapp	17	12	Endre E Langåker m fl, Stol
123 Må Nils	18.5	5.7	2.5	—	—	T 40	—	Sleip	?	4	Herman Eriksen, Skudenes
124 Må Fram	19.0	6.0	3.0	—	—	T 50	—	FM	50	7	Edv Thoresen, Skudeneshavn
125 Må Høinesbuen	28.0	9.0	6.0	—	—	T 43	—	Rapp	43	10	Rasm Medhaug, Skudeneshavn
126 Må Kvikk	22.0	7.0	2.5	—	—	T —	—	Sleip	53	5	S Kristoffersen m fl, Skudenes.
127 Må Albatros	23.0	7.4	4.5	—	—	T 55	—	Marn	55	8	Salve D Naley, Skudeneshavn
128 Må Rapp	29.0	10.0	4.5	—	—	T 14	—	Rapp	16	7	Ole Valentinsen, Stol
129 Ms Fremad	37.9	13.5	4.7	—	—	T 98 34	—	Skud	38	20	Fr Fredriksen m fl, Skudeneshavn
131 Må Haganaset	23.0	7.0	3.5	—	—	T 55	—	FM	55	6	Martin Mannes, Stol
132 Må Roy	23.0	7.0	4.0	—	—	T 50	—	Marn	50	8	K Løkingholm, Skudeneshavn
133 Må Jolly	19.0	4.5	3.0	—	—	T 47	—	Wate	49	3	Johs Falmes, Skudeneshavn
134 Må Fangst	23.0	7.0	5.0	—	—	T 27	—	FM	30	6	L Kvalvik m fl, Skudeneshavn
135 Må Kubholm	20.5	7.0	3.0	—	—	T 51	—	Glimt	35	5	Johs Grøden, Skudeneshavn
137 8/å —	25.0	8.5	3.5	—	—	T 13	—	—	—	—	Endre Endresen, Skudeneshavn
138 Må Rex	23.0	7.0	4.0	—	—	T 45	—	Alda	50	5	Malvin Storøy m fl, Stol
139 Må Fisk	19.5	6.5	3.0	—	—	T —	53	Wich	49	2	Knut Høyenes, Skudeneshavn

BRØDRENE LOTHE A.s

Sildeksport:
Eksport av saltet og iset sild.

Haugesund

Flytedokken (mek. verksted),

Nybygninger, ombygninger, forlengelser

Maskin- og motorreparasjoner.

Telefon: 1 400. Telegr.adr.: Lothebrødrene.

Telef. sentralbord: 6084 - 1400. Telegr.adr.: Flytedokken.

Farkostens nummer art og navn	Lengde	Breidde	Dybde	Tonn		Materiale	Byggear	Ombår	Maskin		Eierens (den korresponderende reders) navn og postadresse	
				Br.	Nt.				Hva slags	Byggear H. K.		
140 Ms Vågen	40.8	14.5	6.8	17	6	T	37	—	Skan	09	12	Jak A Syre, Skudeneshavn
141 Ms Ramona	44.0	14.0	6.0	—	—	T	47	—	Rapp	46	24	Peder Stol m fl, Stol
142 Må Røy	28.0	7.0	5.0	—	—	T	—	—	Verd	22	5	Roal Olsen, Skudeneshavn
143 Ms Telma	40.0	13.0	5.5	—	—	T	98	48	Rapp	46	17	Lars Djubevik, Skudeneshavn
144 Må Teak	19.0	5.5	3.0	—	—	T	38	—	Real	53	2	B Eriksen, Syre, Skudeneshavn
145 Må Ruth	32.0	11.1	4.0	—	—	T	16	—	Leva	17	7	Lars Pedersen m fl, Kvilhaug
147 Ms Mara	36.5	13.0	6.4	—	—	T	12	29	Rapp	2	17	Andr Pedersen, Sandve
148 Må Truls	30.0	9.0	3.5	—	—	T	—	—	Pent	2	15	Arne Dale, Skudeneshavn
149 Må Hans	19.0	5.5	3.5	—	—	T	50	—	F M	50	7	J S Holmgard, Skudeneshavn
150 Må Karrat	29.0	10.0	4.5	—	—	T	39	—	Wich	37	6	Albert Solsvik, Stol
151 Må Kvikk	24.0	9.0	5.0	—	—	T	56	—	F M	56	8	Jonas H Ferkingstad, Stol
152 Ms Hemnes	37.5	13.7	4.9	12	4	T	05	37	Rapp	16	12	Odvar Hogeli, Sandhåland
153 Må Komet	20.0	6.0	2.2	—	—	T	52	—	F M	55	3	Olav Kvilhaug, Kvilhaug
154 Må Langnes	25.0	8.0	3.5	—	—	T	35	—	Grei	?	4	Karl Fartinsen, Skudeneshavn
157 Må Kvitøy	22.0	7.6	3.6	—	—	T	34	—	Marn	34	5	Sverre S Syre, Skudeneshavn
159 Må Alken	31.0	10.0	5.0	—	—	T	43	—	Alda	49	7	Ingvald Endresen, Skudeneshavn
160 Må Sverholm	21.0	7.0	4.0	—	—	T	17	—	Sleip	38	5	Simon S Nes, Stol
162 Må Svanen	20.0	7.0	3.0	—	—	T	—	—	Reil	?	3	Wiby Hauge, Syre, Skudeneshavn
163 Mk Frosk	52.0	14.7	5.3	23	7	T	28	48	Seffl	52	70	Magne I Ferkingstad m fl, Stol
164 Må Per	26.0	8.0	3.5	—	—	T	36	—	Rapp	?	5	Tor Martinsen, Sandve
165 Må Greta	22.0	5.0	3.0	—	—	T	50	—	F M	50	5	O Løkingholm, Skudeneshavn
166 Må Harald	24.0	6.0	3.5	—	—	T	—	—	Marn	55	5	O J K Mannes, Skudeneshavn
167 Må Borghild	18.5	7.5	3.5	—	—	T	—	—	Sleip	55	3	Palmer Naley, Skudeneshavn
168 Må Breivik	25.0	8.0	3.3	—	—	T	56	—	Marn	56	8	Rasmus Olsen, Sandve
169 Må Urbo	24.0	8.5	3.0	—	—	T	56	—	Marn	56	8	Magne J Ekrene, Stol
170 Må Måken	21.0	6.5	3.5	—	—	T	54	—	F M	54	5	Kasper P Vikre, Sandve
172 Må Sleipner	18.0	5.5	3.0	—	—	T	38	—	Sleip	56	3	Olav Djupevik, Skudeneshavn
173 Må Traust	18.0	6.0	4.0	—	—	T	36	—	Willi	56	6	O Olsen, Hemnes, Sandhåland
174 Må Nyttun	19.0	4.5	3.5	—	—	T	37	—	motor	54	5	Georg Hennes, Sandhåland
176 Må Bjørn	20.0	6.5	3.0	—	—	T	38	—	Marn	38	3	Johs Hennes, Skudeneshavn
177 Må Mary	26.0	8.0	3.5	—	—	T	37	—	Skud	39	5	Gunvald G Ferkingstad, Stol
178 Må Rolf	22.0	6.5	3.0	—	—	T	—	—	Marn	58	5	Gunnar Eriksen, Stol
179 Må Nykk	20.0	6.6	2.6	—	—	T	31	44	Alda	43	4	Magnus Larsen, Sandve
180 Må Myrvang	26.0	9.0	4.8	—	—	T	59	—	Sabb	59	12	Valdemar Myrvang, Skudeneshavn
181 Må Damyl	23.0	7.0	4.0	—	—	T	59	—	F M	59	6	Jakob Nilsen, Stava, Stol
182 Må Jap	16.5	5.5	3.0	—	—	T	59	—	J A P	59	1	Magnus Knutsen, Sandhåland
183 Må Kvikk	21.0	6.0	3.0	—	—	T	55	—	Sleip	59	5	Eivim Blikshavn, Skudeneshavn
184 Må Jakob	19.0	5.0	3.0	—	—	T	48	—	F M	48	4	Karsten Dale, Skudeneshavn
185 Må Jeiten	20.0	5.6	3.6	—	—	T	38	—	Glimt	36	3	Hans Lyng, Sandve
186 Må Tore	32.0	10.0	5.0	—	—	T	58	—	Marn	58	24	Arne Dale, Skudeneshavn
187 Må Hild	22.0	7.5	5.0	—	—	T	59	—	Marn	59	8	Jakob H Ferkingstad, Stol
188 Må Ariel	20.0	7.0	5.0	—	—	T	59	—	Marn	59	5	Karl Naley, Skudeneshavn

R-SN. Skudenesneshavn — tilsynsmann: Hans Gilje, Skudenesneshavn.

2 Ms Sølysten	34.5	12.4	5.0	—	—	T	13	—	Skud	31	16	Karl Johnsen, Skudeneshavn
5 Må —	19.0	5.0	2.0	—	—	T	—	—	Sleip	30	2	Leo Wikre, Skudeneshavn
6 Må Gullet	25.0	8.5	5.0	—	—	T	48	—	Marn	48	6	Osv Abelsen, Skudeneshavn
8 Må —	22.0	6.5	4.0	—	—	T	46	—	Alda	51	5	Jak Rasmussen, Skudeneshavn

ALT TIL FARTØYETS DRIFT OG VEDLIKEHOLD.
FISKEREDSKAPER, PROVIANT.



HAUGESUND

Telefonsentral: 4000

Radiotelefon: 3322

Farkostens nummer art og navn	Lengde	Bredde	Dybde	Tonn			Maskin			Eierens (den korresponderende reders) navn og postadresse		
				Br.	Nt.	Materiale	Byggeår	Omb. år	Hva slags		Byggeår	H. K.
9 Ms Martha	36.0	12.5	4.5	—	—	T 10	—	—	Rapp	14	12	A Lindanger, Skudeneshavn
10 Ms Solo	37.0	12.4	4.7	—	—	T 11	—	—	Rapp	13	12	O N Lahammer m fl, Skudeneshavn
11 Mk Markøy	50.0	15.3	7.5	—	—	T 33	59	—	Cate	59	141	Lars Eriksen, Skudeneshavn
12 Må Njål	17.5	5.7	3.0	—	—	T 52	—	—	Alda	52	8	Andr Nornes, Skudeneshavn
13 Må Alda	30.0	6.5	3.5	—	—	T —	—	—	Alda	40	6	Eudre Hansen m fl, Skudeneshavn
14 Ms Kvikk	32.0	10.5	4.5	—	—	T 17	47	—	Verd	46	20	K Rasmussen, Skudeneshavn
15 Må Steinings- holmen	21.0	6.8	2.7	—	—	T 41	—	—	Marn	32	4	P Dysvik, Skudeneshavn
16 Må Glimt	26.0	9.0	4.0	—	—	T 36	—	—	Glimt	36	8	David Håversen, Skudeneshavn
17 Mk Perlon	40.0	11.0	4.5	—	—	T 23	—	—	Hjels	38	40	K Rasmussen, Skudeneshavn
18 Må Terje	21.0	7.0	3.0	—	—	T 24	—	—	F M	40	4	Tr Thomassen, Skudeneshavn
19 Må Bjarne	30.5	11.2	5.0	—	—	T 36	—	—	Skud	36	7	K Tomassen, Skudeneshavn
20 Må Lars	25.0	7.0	3.3	—	—	T 40	—	—	Sleip	46	5	Ivar Nornes, Skudeneshavn
21 Mk Blenda 1*	101.6	22.8	9.7	198	122	T 18	—	—	Bolin	18	140	Peder Næss, Skudeneshavn
22 Må Trygg 2	22.0	6.0	3.0	—	—	T —	—	—	Marn	?	4	O Dyrland, Skudeneshavn
23 Må —	31.0	9.5	4.0	—	—	T 00	—	—	Grei	16	7	J Abelsen, Skudeneshavn
24 Ms Gota*o	48.5	15.4	5.8	19	7	T 27	53	—	Rapp	47	45	Peder Olsen, Skudeneshavn
25 Ms Fri	44.0	14.2	5.0	—	—	T 08	31	—	Rapp	44	24	Peder Hersvik, Skudeneshavn
27 Må Normann	24.0	7.5	4.0	—	—	T 48	—	—	Marn	49	8	Ragnv Olsen, Skudeneshavn
29 Må Karel	21.0	7.0	2.0	—	—	T 31	—	—	Ferro	?	4	Otto Ø Knutsvik, Skudeneshavn
30 Må Tell 2	19.0	5.5	2.0	—	—	T 28	—	—	F M	32	3	P Th Olsen, Skudeneshavn
31 Ms Sonja	43.5	15.0	4.9	17	5	T 33	—	—	Skud	32	20	K Fredriksen, Skudeneshavn
32 Ms Juna*	48.3	16.2	6.2	25	8	T 34	—	—	Wich	34	40	Bjarne Nornes m fl, Skudeneshavn
34 Msv Videng*	117.4	22.3	10.3	185	59	T 41	49	—	Hjels	50	240	Thomas Eng m fl, Skudeneshavn
35 Mkr Sjøholm*o	131.8	24.5	9.7	297	159	J 42	52	—	Cross	42	350	A/S Sjøholm, Skudeneshavn
37 Ms Fram	36.5	14.5	6.0	—	—	T 07	—	—	Norm	15	10	H T Syre, Skudeneshavn
38 Ms Havsulen	38.0	12.0	6.5	—	—	T 03	44	—	Rapp	33	17	Peder T Olsen, Skudeneshavn
39 Må Yr	19.0	5.0	2.5	—	—	T 37	—	—	Sleip	?	3	S Johannesen, Skudeneshavn
40 Må Fred	18.0	5.0	3.0	—	—	T 53	—	—	Marn	53	5	Peder Steffensen, Skudeneshavn
41 Må —	20.0	6.0	3.0	—	—	T 37	—	—	Alda	53	5	Sigurd Nilsen, Skudeneshavn
42 Må Trygg	33.0	11.0	4.3	—	—	T 17	—	—	Rapp	?	7	Johs Jakobsen, Skudeneshavn
43 Må —	22.3	5.7	2.9	—	—	T 49	—	—	Reils	49	5	Johs J Farnes, Skudeneshavn
44 Mkr Geitung*o	127.5	25.1	14.3	325	138	J 30	54	—	Vølun	54	420	H Håkonsen m fl, Skudeneshavn
45 Mk Vaholm*o	46.9	14.7	7.1	24	7	T 32	48	—	Skud	48	40	Ing Larsen, Skudeneshavn
47 Må —	27.0	10.0	4.0	—	—	T 88	—	—	Sabb	32	5	Alfr Hansen, Skudeneshavn
48 Må Greien	30.0	9.5	4.0	—	—	T 10	—	—	Grei	16	6	H Jesefsen, Skudeneshavn
49 Må —	21.0	5.7	2.3	—	—	T 30	—	—	Kraft	?	3	Govert Jakobsen, Skudeneshavn
50 Ms Signal*	46.8	16.3	6.5	24	9	T 17	—	—	Wich	29	40	Harald Haugen m fl, Skudeneshavn
51 Må —	19.0	6.0	2.5	—	—	T 38	—	—	Sleip	54	3	Gabriel Haugen, Skudeneshavn
52 Må —	26.0	8.5	5.0	—	—	T 19	37	—	Skud	32	5	Ingv Nilsen m fl, Skudeneshavn
53 Må Seien	24.0	7.3	4.0	—	—	T 43	—	—	F M	46	6	Thor Nilsen, Skudeneshavn
54 Mk Austholm*o	94.9	17.9	8.2	108	40	J 02	47	—	Bolin	19	120	P Hersvik, Skudeneshavn
55 Må Rapp	31.0	11.0	5.0	—	—	T 18	—	—	Rapp	18	7	A E Endresen, Skudeneshavn
56 Må —	29.0	8.5	3.0	—	—	T 35	—	—	Solo	36	16	P Hersvik, Skudeneshavn
57 Mk Bellrock*o	60.0	17.0	8.0	42	17	T 18	50	—	Skud	50	40	Thomas Eng m fl, Skudeneshavn
58 Må Morten	22.0	6.2	2.6	—	—	T —	—	—	R M	34	4	Leif A Hansen, Skudeneshavn
59 Må —	30.0	10.5	4.5	—	—	T 15	—	—	Rapp	15	7	K Rasmussen, Skudeneshavn

OLJE — Den beste service hos «NOR».



Vestenfjeldske Oljeselskap NOR A.s

Farkostens nummer art og navn	Lengde	Bredde	Dybde	Tonn		Materiale	Byggeår	Ombår	Maskin		Eierens (den korresponderende reders) navn og postadresse
				Br.	Nt.				Hva slags	Byggeår H. K.	
60 Må Ingrid	31.0	10.5	5.0	—	—	T 18	—	Rapp	16	9	J Bendiksen, Skudeneshavn
62 Må Snappopp	21.0	7.0	3.0	—	—	T 42	—	Marn	38	5	Th Torkelsen, Skudeneshavn
63 Må Alken	25.0	9.0	3.5	—	—	T 36	—	Dux	17	5	K Jespersen, Skudeneshavn
64 Må —	21.0	7.5	3.5	—	—	T 55	—	Real	55	5	Bernt Evensen, Skudeneshavn
65 Må Gerd	21.0	6.0	2.5	—	—	T 37	—	Marn	36	3	Ki N Høines, Skudeneshavn
66 Må Rask 1	29.0	9.0	7.0	—	—	T 33	—	Skud	37	7	Olav Monsen, Skudeneshavn
67 Må Ternen	19.5	6.8	2.7	—	—	T 55	—	Marn	55	5	Leif Mevik, Skudeneshavn
68 Ms Edith*	52.5	18.2	6.9	35	14	T 18	32	deutz	43	150	M Andreassen, Skudeneshavn
70 Mk Emmy	86.1	20.5	9.3	127	60	J 25	56	Hjels	56	260	Ben Dahl, Skudeneshavn
71 Må Jan	21.0	6.0	3.5	—	—	T 31	—	FM	31	6	Jakob Jakobsen, Skudeneshavn
72 Ms Dagny*	38.8	14.5	6.8	—	—	T 17	—	Rapp	37	29	Georg Eriksen, Skudeneshavn
73 Må —	22.0	7.3	3.2	—	—	T 39	—	Glimt	39	5	Paul Pedersen, Skudeneshavn
74 Må —	23.2	7.4	3.2	—	—	T 34	—	Skud	35	3	E Jacobsen, Skudeneshavn
75 Må Johs	19.0	6.0	2.4	—	—	T 37	—	FM	40	4	Johs Thomassen, Skudeneshavn
76 Må Snygg 2	20.0	6.0	2.5	—	—	T 31	—	Sleip	53	4	E Løkingholm, Skudeneshavn
77 Må Laila	22.0	7.0	3.5	—	—	T 53	—	Marn	37	5	Johan Hansen, Skudeneshavn
78 Må Torhild	20.0	5.0	2.3	—	—	T 38	—	FM	32	3	Birger Wikre, Skudeneshavn
79 Må —	22.0	5.5	2.0	—	—	T 37	—	Ferro	37	4	Elias Dyrland, Skudeneshavn
81 Må —	25.0	8.4	3.5	—	—	T 35	—	Skud	36	3	D Berdinesen, Skudeneshavn
82 Mk Pascal*	100.7	26.3	11.7	188	114	T 21	—	Bolin	51	240	A/S Frakt og Fiske, Skudeneshavn
83 Ms Hollandia	38.0	13.0	6.0	—	—	T 35	—	Rapp	19	12	Kr Nornes, Skudeneshavn
86 Ms Norkapp	41.0	16.5	6.0	—	—	T 11	—	Skan	11	16	M Kristiansen, Skudeneshavn
87 Må Glimt	21.0	7.0	5.0	—	—	T 38	—	Glimt	47	5	Johs Sivertsen, Skudeneshavn
88 Må —	21.0	6.0	3.0	—	—	T —	—	Magn	?	?	O Nilsen, Skudeneshavn
89 Msv Perodd*	114.0	22.3	10.7	179	72	T 44	—	Vølun	55	300	Th Næss, Skudeneshavn
90 Mk Captiva*	46.0	13.5	5.5	17	6	T 18	—	Skud	37	20	Lars Olsen m fl, Skudeneshavn
93 Må —	27.0	9.2	4.0	—	—	T 15	37	Rapp	15	5	L L Lahammer, Skudeneshavn
94 Mk Notre Dame*	97.3	26.2	11.4	172	106	T 32	—	Alfa	51	240	H Soiland, Skudeneshavn
95 Må Rex	27.0	9.0	2.5	—	—	T 32	—	Skud	21	5	Ole Pedersen, Skudeneshavn
96 Må Flink	18.0	5.6	2.3	—	—	T 39	—	Glimt	39	3	Henry Høines, Skudeneshavn
97 Må Tarsan	31.0	8.0	4.0	—	—	T 15	—	Avan	20	8	K Rasmussen, Skudeneshavn
100 Ms Høg	30.0	10.3	5.0	—	—	T 16	37	Rapp	16	10	Peder Olsen, Skudeneshavn
103 Må Havtorsken	21.0	6.0	2.5	—	—	T 96	—	Atla	17	4	G Iversen, Skudeneshavn
R-SK. Sokndal — tilsynsmann: Kristian Landmark, Sogndal i Dalane.											
2 Mkr Stella*°	46.0	16.2	6.6	25	8	T 47	—	Wich	47	50	Hans Nesvåg m fl, Rekefjord
3 Ms Von*	49.8	16.6	6.6	25	10	T 31	—	Wich	31	30	Tønnes Log, Ana Sira
4 Må —	21.5	7.0	3.0	—	—	T 37	—	Marn	37	4	Konrad Bu, Jøssinghamn
6 Mkr Kross- holm*°	47.7	16.5	7.0	25	—	T 54	—	Vold	54	70	Arvid Nesvåg m fl, Rekefjord
7 Ms Duen	43.0	14.5	6.0	—	—	T 30	—	Wich	30	25	Tollak Loining m fl, Ana Sira
8 Ms Sjøstjernen°	49.0	16.0	7.0	—	—	T 33	—	Wich	33	40	Vilhelm Log, Rekefjord
9 Ms Sørhav*	47.3	16.6	7.1	25	9	T 33	—	Unio	?	40	Kaare Løyning m fl, Ana Sira
10 Ms Sjøglimt*	46.7	16.3	6.7	23	9	T 32	—	Wich	32	30	Alb S Loug m fl, Ana Sira
11 Ms Havsul*	42.0	14.5	5.5	18	5	T 30	—	Wich	31	25	Magn Loug, Ana Sira
12 Ms Vallnes*°	48.9	16.6	5.5	26	8	T 55	—	Vold	55	70	Konrad Egeland, Hauge, Dalane
13 Må —	20.0	5.5	3.0	—	—	T 24	—	FM	24	2	Gabr Skjeie, Sogndal, Dalane

SKUDENES NOTBARKERI & SLIP A.s

Skudeneshavn.

3 slipper 60—300 tons, klassifikasjoner, ombygninger.

Barking, reparasjoner av nøter, garn og trål.

Farkostens nummer art og navn	Lengde	Bredde	Dybde	Tonn		Materiale	Byggeår	Ombår	Maskin		Eierens (den korresponderende reders) navn og postadresse
				Br.	Nt.				Hva slags	H. K.	
14 Må —	22.0	6.0	3.0	—	—	T 32	—	Marn	31	6	Konr Johansen, Jøssinghamn
15 Må Solveig	22.0	7.3	3.3	—	—	T 39	—	Marn	39	4	Randulf J Holmen, Jøssinghamn
16 Ms Nesvåg*°	46.4	16.6	7.0	25	8	T 53	—	Unio	52	50	Jakob J Nesvåg m fl, Rekefjord
17 Mkr Sirå*°	48.0	17.0	7.5	24	8	T 34	—	Rapp	34	45	Siv J Egeland, Ana Sira
18 Ms Jupiter	33.0	12.0	4.5	—	—	T 90	—	Rapp	?	15	Gabr Scheie, Sogndal, Dalane
19 Ms Sjøblomsten	42.0	14.5	6.5	—	—	T 30	—	Wich	30	25	T Johansen, Jøssinghamn
20 Ms Havfru*°	47.8	16.5	7.5	24	8	T 38	—	Unio	38	50	Fridtjof Log, Ana Sira
21 Må Snøgg	19.0	5.5	2.7	—	—	T 42	—	Real	42	4	Benj J Nesvåg, Rekefjord
22 Ms Solstrand*°	49.0	17.2	6.4	24	9	T 36	—	Wich	36	40	Håkon Larsen, Rekefjord
23 Ms Lilly	47.0	16.3	7.7	—	—	T 18	—	Unio	38	30	Karsten Bue m fl, Sogndal, Dalane
25 Ms Solstrål	43.0	15.0	7.0	—	—	T 31	—	Rapp	31	29	Georg J Bu m fl, Jøssinghamn
26 Må Måken	32.0	11.0	5.0	—	—	T 18	—	Hein	16	7	Sverre Nesvaag m fl, Rekefjord
27 Mk Håbet*°	48.0	17.0	7.5	24	8	T 34	—	Unio	34	40	B Log, Ana Sira
28 Ms Dag*°	50.0	16.4	7.8	25	—	T 52	—	Wich	52	40	Arthur Log m fl, Sogndal, Dalane
29 Ms Log*°	47.0	16.5	7.0	24	7	T 37	—	Wich	37	40	Finn Sivertsen m fl, Ana Sira
30 Ms Øyvik*	48.8	17.0	6.6	26	8	T 36	—	Wich	36	40	Peder Log, Ana Sira
31 Må Sleipner	22.0	7.5	3.0	—	—	T 35	—	Sleip	35	6	Osk G Løgevik, Rekefjord
32 Må —	19.8	6.7	2.8	—	—	T 20	—	Marn	40	4	Bj Andreassen, Rekefjord
33 Må Østvind	24.0	9.0	3.3	—	—	T 38	—	Sabb	38	6	Johan Bu, Sogndal, Dalane
34 Ms Vågan	47.0	16.5	8.0	—	—	T 33	—	Rapp	33	35	Kr Nilsen m. fl, Rekefjord
35 Må Dann	20.5	7.0	3.0	—	—	T 54	—	Marn	54	5	Halvor Kittelsen, Ana Sira
36 Ms Alma	36.5	14.4	6.4	—	—	T 07	—	Rapp	16	12	Salve Jacobsen Bu, Jøssinghamn
37 Ms Havglimt*	46.9	16.4	6.2	21	8	T 33	—	Unio	33	30	Nils Nilsen, Ana Sira
38 Ms Rossa	39.0	14.0	6.0	—	—	T 06	28	Wich	28	20	Jakob J Bue m fl, Sogndal, Dalane
39 Må Rask	23.0	7.5	5.5	—	—	T 56	—	Marn	56	8	Kåre Nesvåg, Rekefjord
40 Ms Sjøgrei*°	48.5	17.0	6.6	25	8	T 37	—	Skan	37	40	B Berntsen, Hauge, Dalane
41 Må —	20.0	7.0	3.0	—	—	T 36	—	Marn	36	4	Sigurd Holmen, Jøssinghamn
42 Mk Darling	49.7	15.2	6.0	23	8	T 46	—	Popu	?	30	Bertel Einarsen m fl, Rekefjord
43 Må Måken	22.0	8.0	3.0	—	—	T 56	—	Real	48	4	Jakob Holmen, Jøssinghamn
44 Må —	20.0	7.0	3.0	—	—	T 12	—	Marn	37	4	Kaare Holmen, Jøssinghamn
45 Mkr Bygdens Pryd*°	57.0	18.0	9.0	45	15	T 51	—	Wich	51	100	Tollak Log m fl, Ana Sira
46 Må Snøgg	22.0	8.0	3.0	—	—	T 44	—	Real	43	4	Bj Winterstø, Jøssinghamn
47 Må Hygga	27.0	9.0	4.0	—	—	T 51	—	Unio	48	7	Asbj Tønnessen, Jøssinghamn
48 Må —	21.3	7.0	3.0	—	—	T 95	20	Solo	20	5	Salve A Nesvaag, Rekefjord
49 Må —	20.0	6.0	3.0	—	—	T 13	—	Real	37	4	Mart Johansen, Rekefjord
50 Må —	26.0	7.5	3.5	—	—	T 39	—	Marn	39	4	Kjell Bu m fl, Jøssinghamn
51 Må Olli	20.0	6.1	3.0	—	—	T 35	—	Sleip	?	3	Johan Nilsen, Ana Sira
52 Må Glimt	20.0	6.0	3.0	—	—	T 16	—	FM	25	3	Trygve Nilsen, Rekefjord
53 Må Morten	18.3	5.7	2.8	—	—	T 11	37	CP	36	4	Oskar Olsen, Rekefjord
54 Mkr Solv- skjær*°	49.1	16.7	5.3	70	25	T 54	—	Unio	54	100	Gunnar Egeland, Rekefjord
55 Må Real	22.0	7.5	3.0	—	—	T 47	—	Real	37	4	Sigurd Bu, Jøssinghamn
56 Må Honey	22.0	6.0	3.0	—	—	T 39	—	Marn	39	5	Karl Zeiner, Jøssinghamn
57 Må —	24.3	8.6	3.5	—	—	T 28	—	Rapp	10	6	John Mål, Ana Sira
58 Må Per	21.0	5.5	2.5	—	—	T 11	—	Marn	37	4	Theodor Sørensen, Jøssinghamn
59 Må —	20.0	6.5	2.3	—	—	T 12	—	Marn	31	3	Mat Dydland, Jøssinghamn
60 Må Skjold	20.0	7.0	3.0	—	—	T 38	—	Marn	38	4	Th Winterstø, Jøssinghamn

NERA PEILEAPPARATER

AKSJESELSKAPET
NERA
OSLO

Salg og service langs hele kysten

Farkostens nummer art og navn	Lengde	Bredde	Dybde	Tonn		Materiale	Byggeår	Omb. år	Maskin		Eierens (den korresponderende reders) navn og postadresse
				Br.	Nt.				Hva slags	H. K.	
61 Må Strandli	20.0	6.0	3.0	—	—	T 16	—	Marn	31	4	T Vinterstø, Jøssinghamn
62 Må Tryg	21.0	5.5	2.0	—	—	T	—	Marn	31	4	Elias G Holmen, Jøssinghamn
63 Må —	21.0	5.0	3.0	—	—	T 17	—	Marn	31	4	T Johansen, Jøssinghamn
64 Må —	20.0	6.0	3.0	—	—	T 45	—	Marn	37	3	Magnus Log, Ana Sira
65 Må —	22.0	7.3	3.2	—	—	T 15	—	F M	30	4	Sivert Sand, Ana Sira
66 Må Rapp	21.0	5.0	3.0	—	—	T 22	—	F M	22	3	Lars Kjelland, Sogndal, Dalane
67 Må Kari	20.0	6.0	2.5	—	—	T 47	—	Sleip	47	4	Kåre Løyning, Ana Sira
68 Må Rap	23.0	8.0	3.0	—	—	T 23	—	Rapp	23	6	Bernh B Vinterstø, Jøssinghamn
69 Må Marna	21.0	6.0	3.0	—	—	T 39	—	Marn	34	5	T Løining, Ana Sira
70 Må Svalen	23.5	8.5	4.0	—	—	T 42	—	Rapp	42	7	Sigurd Bu m fl, Jøssinghamn
71 Må —	18.0	4.5	2.7	—	—	T 30	—	Brigd	30	4	Tønnes Log, Ana Sira
72 Mkr Anabuen	45.7	13.7	6.3	20	6	T 12	34	Brun	30	42	Johan Nilsen, Anasira
73 Må Glimt	22.0	6.2	3.2	—	—	T 39	—	Marn	39	4	Georg Bu, Jøssinghamn
74 Må Morild	22.0	7.0	3.0	—	—	T 33	—	Marn	33	4	Håkon J Bue, Jøssinghamn
75 Må —	24.0	7.8	3.0	—	—	T 40	—	Rapp	?	4	T Vinterstø, Jøssinghamn
76 Må —	22.0	7.0	2.7	—	—	T 40	—	Marn	40	4	A Vinterstø, Jøssinghamn
77 Må —	20.0	6.5	2.3	—	—	T 27	—	F M	30	4	Alf Gabrielsen, Sogndal, Dalane
79 Må —	23.0	6.8	3.6	—	—	T 41	—	Rapp	20	4	John Winterstø, Jøssinghamn
80 Mkr Stanna- guten	46.5	15.5	7.5	—	—	T 50	—	Unio	50	50	Lars Ræg m fl, Sogndal i Dalane
81 Må Sebulon	19.0	6.0	2.3	—	—	T	—	Real	30	3	Edv Stølevik, Rekefjord
82 Må —	20.0	5.5	3.0	—	—	T 15	—	O P	25	3	Peder Scheie, Sogndal, Dalane
83 Må Sjøleik	21.0	6.0	3.0	—	—	T 46	—	Real	48	4	Arvid Nesvåg, Rekefjord
84 Må —	23.0	8.0	4.0	—	—	T 47	—	F M	47	6	Bernt Berntsen, Sogndal, Dalane
85 Må —	18.0	6.5	3.0	—	—	T 41	—	F M	?	4	Arthur Log, Ana Sira
86 Må Njord	20.0	6.9	3.0	—	—	T 45	—	Marn	45	3	Nils Nilsen, Ana Sira
87 Må —	20.0	6.3	3.0	—	—	T 26	—	Real	26	3	Trygve Winterstø, Jøssinghamn
88 Må Lasse	21.0	6.5	3.0	—	—	T 42	—	Marn	33	4	Karl J Vinterstø, Jøssinghamn
89 Må Nina	19.3	5.5	2.8	—	—	T 42	—	Regal	?	4	Thv Larsen, Rekefjord
90 Ms Prestskjær*	45.3	16.3	6.5	22	8	T 32	—	Rapp	33	29	Gudbr Lammenes, Rekefjord
91 Må Sleipner	23.0	6.0	3.0	—	—	T	—	Sleip	26	5	H Mathiassen, Rekefjord
92 Må Hummeren	20.0	7.0	3.0	—	—	T 25	—	Sleip	40	4	Konr Ekeland m fl, Rekefjord
94 Må —	22.0	5.5	3.0	—	—	T 38	—	Nept	39	6	Mik Stene, Løft, Hauge, Dalane
95 Må Hobby	21.0	6.5	3.0	—	—	T 35	—	F M	35	5	Bernt Andreassen, Rekefjord
96 Må —	22.0	7.8	3.2	—	—	T 44	—	Real	44	4	John S Bu, Jøssinghamn
97 Må Ternen	22.0	9.0	3.0	—	—	T	—	F M	45	4	Kaare Lammenes, Rekefjord
98 Må Snål	21.0	6.0	3.0	—	—	T 34	—	Marn	34	4	Birger Berntsen, Hauge, Dalane
99 Ms Bressøy*o	52.0	16.4	7.5	—	—	T 53	—	Wich	53	100	Birger Log m fl, Ana Sira
100 Må —	18.4	6.4	3.0	—	—	T 45	—	Marn	42	3	T Løyning, Ana Sira
101 Må Nøkken	24.0	8.5	4.0	—	—	T 40	—	Sabb	42	5	Torbj Kittelsen, Ana Sira
102 Må Aros	22.0	6.0	3.0	—	—	T 36	—	F M	40	4	Tønnes Aros, Sogndal, Dalane
103 Må Ursula	20.0	6.0	3.0	—	—	T 39	—	Solo	39	4	Arth Immerstein, Rekefjord
104 Må Måken	22.0	6.4	3.2	—	—	T 55	—	Marn	55	5	Jakob J Bu, Jøssinghamn
105 Må Stjernen	21.0	7.5	4.0	—	—	T 45	—	Marn	44	6	Olaf Holmen, Jøssinghamn
106 Må Nadderer	21.0	6.0	5.0	—	—	T 46	—	F M	46	4	L Mål, Ana Sira
107 Må Lerken	21.0	6.0	5.0	—	—	T 46	—	F M	46	4	Adolf Mål, Ana Sira
108 Må Sprøit	22.0	7.5	3.3	—	—	T 46	—	Rapp	?	5	Peder Hauge, Sogndal, Dalane
109 Ms Klara	36.0	12.8	5.8	—	—	T 15	—	Rapp	15	12	Sivert Ræg m fl, Sogndal, Dalane

FISKETS GANG

Statistikk og aktuelle artikler.

Fiskenytt fra inn- og utland.

Utgitt av Fiskeridirektøren.

Utkommer hver uke. Årsabonnement kr. 20.

R-SK Sokndal — R-SO Sola.

Farkostens nummer art og navn	Lengde	Bredde	Dybde	Ton		Maskin			Eierens (den korresponderende reders) navn og postadresse		
				Br.	Nt.	Materiale	Byggeår	Omb. år		Hva slags	Byggeår H. K.
110 Ms Sabben	22.0	7.0	5.0	—	—	T 40	—	Solo	32	5	Einar Holmen, Sogndal, Dalane
111 Mk Lill 2*	56.8	16.0	8.0	33	11	T 37	—	Wich	37	40	V Godfredsen m fl, Rekefjord
112 Må Ternen	17.5	5.5	3.0	—	—	T 48	—	Marn	?	4	O Jacobsen, Sogndal, Dalane
113 Må —	22.0	8.0	3.5	—	—	T 34	—	Marn	34	4	Theodor Åmodt, Sogndal, Dalane
114 Må —	22.0	6.0	?	—	—	T 33	—	Marn	33	5	Mart Løveland, Rekefjord
116 Må —	20.0	5.0	?	—	—	T 15	—	Marn	36	4	Bernh Ræg, Sogndal, Dalane
117 Må Kvikk	23.0	8.0	6.0	—	—	T 40	—	Rapp	38	6	Leif Ræg, Sogndal, Dalane
118 Må —	23.0	7.0	3.0	—	—	T 47	—	F M	47	6	Karl Berntsen, Sogndal, Dalane
120 Må Fram	21.0	7.5	5.0	—	—	T 31	—	Marn	31	4	Dan Larsen, Rekefjord
121 Må Vesta	25.0	7.5	3.0	—	—	T 27	—	Bilm	30	8	Karl Fredriksen, Sogndal, Dalane
122 Må Stella	22.0	8.0	5.0	—	—	T 41	—	F M	21	4	R Gabrielsen, Sogndal, Dalane
123 Må Skum	22.0	7.0	5.0	—	—	T 25	—	Sterk	40	5	Joh Sigurdson, Sogndal, Dalane
124 Må —	18.0	5.0	2.5	—	—	T 41	—	Sleip	36	3	Leonard Fredriksen, Sogndal, D.
125 Må —	21.0	7.3	4.0	—	—	T 26	—	Marn	13	4	Alfred Berntsen m fl, Sogndal, D.
126 Må Harald	21.0	7.0	3.0	—	—	T 48	—	F M	48	4	Anton Tønnesen, Jøssinghamn
127 Må Sleipner	23.0	8.0	4.0	—	—	T 20	—	Sleip	25	5	K Berntsen m fl, Sogndal, Dalane
128 Må Fjordur	19.6	6.0	3.5	—	—	T 27	—	F M	27	4	Leif Midbø, Rekefjord
129 Må Bitten	23.0	6.0	6.0	—	—	T 37	—	motor	?	5	M B Pettersen, Sogndal, Dalane
130 Må Sarpen	21.0	6.0	2.5	—	—	T 28	—	Amer	28	6	Josef Holmen m fl, Sogndal, Dalane
131 Må Kvikk	21.4	7.0	4.0	—	—	T 32	—	Marn	?	5	Vilhelm Log, Rekefjord
134 Ms Heilo	38.8	14.3	6.7	15	6	T 49	—	Vold	49	22	Ant Ommundsen, Hauge, Dalane
135 Må —	21.0	7.0	3.0	—	—	T 49	—	F M	49	6	Jak J Bu, Sogndal, Dalane
136 Må Per	23.0	8.0	3.2	—	—	T 36	—	Sabb	43	4	Kr Log, Ana Sira
137 Må —	19.0	5.5	3.0	—	—	T 34	—	C Per	34	2	Bert Skandsen, Rekefjord
139 Må —	22.0	7.0	4.0	—	—	T 42	—	Real	27	4	Odd Log, Ana Sira
141 Må Laksen	22.0	5.0	3.0	—	—	T 23	—	Marn	23	4	Guttorm Wige, Sogndal, Dalane
142 Må Trygg	21.0	7.0	3.5	—	—	T 51	—	Real	51	5	Andreas Nesvåg, Rekefjord
143 Må —	19.0	5.2	3.0	—	—	T 12	—	Sleip	?	3	O O Løgevik, Sogndal, Dalane
144 Ms Sandvik*	44.6	15.6	6.2	21	7	T 32	—	Rapp	41	35	Bernt Berntsen, Sogndal, Dalane
145 Må Dolfen	19.5	6.6	2.7	—	—	T 20	—	Sleip	46	3	John Vinterstø, Jøssinghamn
146 Må Drillen	19.0	5.0	4.0	—	—	T 18	50	Marn	18	2	Odd Førund, Ana Sira
147 Må Duen	22.0	6.0	3.0	—	—	T 35	—	Marn	56	5	Håkon Midtbø, Rekefjord
148 Må Rusk	20.0	6.0	3.0	—	—	T 57	—	Marn	56	4	Hans Nesvåg, Rekefjord
149 Må Sabben	23.0	8.0	3.8	—	—	T 57	—	Sabb	57	8	K J Vinterstø, Jøssinghamn
150 Må —	22.0	7.0	3.4	—	—	T 37	—	Sleip	37	5	Tørner Larson, Jøssinghamn
151 Ms Anna	36.2	13.8	6.7	12	4	T 22	—	Rapp	32	22	John Vinterstø, Jøssinghamn
152 Må Prins	22.0	7.4	4.0	—	—	T 48	—	Marn	48	5	Konrad Holmen, Jøssinghamn
153 Må Kilen	23.0	7.0	4.5	—	—	T 58	—	Sabb	58	8	Olaus Log, Ana Sira
154 Må Gro	23.0	8.0	3.9	—	—	T 53	—	Marn	52	5	Sigvald S Log, Ana Sira
155 Må Flink	25.5	9.0	4.5	—	—	T 40	—	Sabb	55	5	Klarly Holm, Ana Sira
156 Ms Fram	41.0	14.0	8.0	—	—	T 25	—	Rapp	25	20	Enok Bendiksen, Rekefjord
157 Må Rabb	24.0	9.0	3.5	—	—	T 44	—	Marn	31	7	Thorv Stølevik, Rekefjord

R-SO. Sola — tilsynsmann: Grant Meling, Tananger.

1 Må —	23.0	8.0	3.5	—	—	T 52	—	Marn	52	8	Bj Hellestø, Ølberg, Ræke
2 Må —	22.0	7.5	3.5	—	—	T 51	—	F M	51	6	Jens Simonsen, Tananger
4 Må —	22.0	7.3	3.4	—	—	T 54	—	Marn	54	5	John Salte, Tananger



Fabrikasjon av
Nylon-nøter, Nylon-garn m/ enkle
og doble knuter.
Nylon snøre — tauverk — felling.
Sentralbord 58 300.

Farkostens nummer art og navn	Lengde	Bredde	Dybde	T o n n		Materiale	Byggear	Ombår	M a s k i n		Eierens (den korresponderende reders) navn og postadresse
				Br.	Nt.				Hva slags	Byggear H. K.	
5 Må —	23.5	7.0	4.5	—	—	T 39	—	Marn	39	6	Børge R Roth, Rott
6 Ms Emly	43.0	16.0	5.5	—	—	T 05	—	Rapp	17	22	Helmik Rott, Tananger
7 Må —	23.0	8.0	4.0	—	—	T 55	—	Marn	55	8	Sven Hellestø, Sola
8 Må Skjeggen	23.0	7.5	3.5	—	—	T 55	—	Marn	55	8	Hans Håvarstun, Tananger
9 Må —	24.5	8.5	3.5	—	—	T 52	—	Marn	52	8	Oluf Soldal, Ræke
10 Ms Pil	39.0	14.0	6.0	—	—	T 03	—	Rapp	18	16	Gabr S Ølberg, Sola
12 Må Måken	19.5	6.2	3.0	—	—	T 39	—	R M	35	3	Asbj. Asbjørnsen, Tananger
13 Må Glimt	21.0	6.7	2.5	—	—	T 40	—	Glimt	31	5	Torger Roth, Tananger
14 Ms Toya	47.6	16.6	5.3	25	7	T 56	—	Vold	56	70	Toralf Vigdel m fl, Tananger
15 Ms Svanen	37.0	13.3	5.7	—	—	T 10	—	Rapp	37	24	Andreas M Sola, Sola
16 Må —	32.0	10.0	4.0	—	—	T 17	—	Rapp	17	7	Helm Øglend m fl, Tjelta, Jæren
17 Må —	25.0	8.5	4.5	—	—	T 50	—	Sleip	50	7	Berthon J Roth, Rott
18 Må Gry	18.0	6.0	2.5	—	—	T 51	—	Marn	51	4	Kristian Vigdel, Ræke
19 Må —	23.0	8.5	3.5	—	—	T 52	—	Marn	52	8	Tor Hellestø, Ølberg, Ræke
20 Må Olga	21.0	7.0	3.2	—	—	T 52	—	Sleip	52	4	Johs Rosland, Rott
21 Må Sleipner	24.0	9.0	6.0	—	—	T 50	—	Sleip	50	7	Anders Rott, Rott
22 Må —	20.0	7.9	3.0	—	—	T 59	—	Sleip	59	5	Anton Roth, Tananger
23 Må —	23.0	8.5	3.5	—	—	T 57	—	Marn	57	7	Ejarne Næss Voll, Jæren
24 Må —	21.0	7.0	3.0	—	—	T 49	—	Glimt	36	5	Karl Sele, Sola
25 Må Fisker- guttene	21.0	7.0	3.3	—	—	T 54	—	Real	50	6	Henry O Olsen, Tananger
26 Må —	20.7	6.6	2.8	—	—	T 41	—	Marn	40	4	Rasmus Olsen, Ølberg, Ræke
27 Må Sjøblomst	20.0	6.8	2.8	—	—	T 52	—	Marn	52	5	Enok G Ølberg, Ræke
28 Må —	23.0	7.5	3.3	—	—	T 41	—	Sleip	41	5	Alfred Rott, Rott
29 Må Snøg	19.0	6.0	2.5	—	—	T 40	—	Marn	40	4	Palle Roth, Rott
30 Må —	22.0	7.6	3.4	—	—	T 43	—	FM	31	6	Helge O Haga, Tananger
31 Må Alken	17.2	6.2	2.9	—	—	T 55	—	Sleip	55	5	Erling L Sola, Sola
32 Må —	23.8	6.5	3.5	—	—	T 38	—	Sleip	55	7	Magnus Laugaland, Sola
33 Ms Freidig	36.6	13.5	6.5	—	—	T —	50	Rapp	35	24	Bjarne Hellestø, Sola
34 Ms Heina	52.5	15.0	7.5	—	—	T 07	57	Wich	27	20	Mikal Sola, Sola
35 Må —	22.0	7.0	4.0	—	—	T 47	—	Marn	47	6	Kristian Olsen, Tananger
36 Må Snøgg	19.0	6.0	3.0	—	—	T 22	—	Ofted	26	3	Jens Østbo, Ræke
37 Må —	24.5	8.3	5.3	—	—	T 52	—	Marn	52	8	Svend Møland, Tananger
38 Må —	21.0	7.0	3.7	—	—	T 50	—	Finø	40	5	Palle Lie, Tananger
39 Ms Start	39.5	15.0	6.5	—	—	T 35	—	Rapp	36	24	B Rott, Rott.
41 Må —	21.0	7.5	3.0	—	—	T 20	—	Amer	20	4	J P Pedersen, Tjelta, Jæren
42 Må —	23.0	8.0	3.5	—	—	T 43	—	Sleip	42	7	Kr Lilleland, Ræke
43 Må —	29.0	10.2	6.5	—	—	T 43	—	Rapp	21	9	Olav Sele, Voll, Jæren
44 Må —	22.0	6.5	3.0	—	—	T 20	—	CP	22	4	Johan P Tjelta, Ræke
45 Må Havtor	22.0	7.2	3.5	—	—	T 58	—	Marn	47	6	Alf Risa, Tananger
46 Må Kubb	21.0	6.4	2.4	—	—	T —	—	Regal	20	5	Olav Sele, Tjelta, Jæren
47 Må Sjømann	22.0	7.4	3.3	—	—	T 53	—	Marn	52	6	Bertil Vigdal, Ræke
48 Må —	24.1	9.0	4.0	—	—	T 50	—	Glimt	36	7	Thomas M Rott, Rott
49 Må Sabb	21.0	7.0	4.0	—	—	T 56	—	FM	56	6	Torger Sola, Sola
50 Må —	18.0	5.0	3.0	—	—	T 19	—	Amer	20	3	G T Sola, Sola
51 Må —	21.0	5.5	3.5	—	—	T 49	—	Marn	36	3	Lars Larsen, Tananger
52 Må —	19.0	5.8	2.8	—	—	T 59	—	Reil	39	3	Olav Tjora, Tjora, Sola
53 Ms Svanen	35.0	12.5	5.6	—	—	T 12	—	Wich	18	17	Konrad Helleberg, Sola

Farkostens nummer art og navn	Lengde	Bredde	Dybde	Tonn			Maskin				Eierens (den korresponderende reders) navn og postadresse
				Br.	Nt.	Materiale	Byggeår	Omb. år	Hva slags	Byggeår	
54 Må Alken	24.0	9.0	5.0	—	—	T 50	—	Sleip	50	7	Matias Husebø, Jåsund
55 Ms —	43.0	15.2	6.6	—	—	T 38	—	Rapp	38	29	Siv Vigel, Ræke
57 Må Erøy	25.0	7.5	4.2	—	—	T 22	—	Unio	?	7	L Ingebretsen, Tananger
58 Må Bell	20.0	6.0	3.0	—	—	T 18	—	motor	18	4	Hans Simonsen, Tananger
59 Må Tom	20.0	7.0	3.0	—	—	T 52	—	Marn	36	4	Ola S Vigel, Ræke
60 Må —	25.0	8.4	4.0	—	—	T 55	—	Sleip	55	8	Emil Roth, Rott
61 Må —	22.0	8.0	3.0	—	—	T 52	—	Sleip	52	3	Olav Austbø, Ræke
62 Må Havhesten	19.0	5.5	3.2	—	—	T 48	—	Glimt	51	5	Torres Sola, Sola
63 Må —	25.0	9.0	3.5	—	—	T 46	—	Rapp	17	7	Helmer Øgland, Tananger
64 Må —	20.0	6.8	3.0	—	—	T 42	—	Sleip	38	5	Joh B Roth, Rott
65 Må Kvikk	19.0	6.0	2.5	—	—	T 36	—	R M	36	3	Edv Evensen, Tananger
66 Må —	25.0	8.0	4.0	—	—	T 53	—	Marn	?	8	Ing Hellesbø, Ræke
67 Må —	22.0	7.0	3.5	—	—	T 43	—	F M	44	6	Karl Svendsen, Tananger
69 Må Mira	20.0	6.0	2.3	—	—	T 45	—	Alda	44	5	Selmer Olsen, Tananger
70 Må Feistein	18.0	5.5	3.5	—	—	T 51	—	F M	51	4	Reidar Alme, Ræke
72 Må —	19.0	6.5	2.8	—	—	T 48	—	Alda	48	5	Alfr Helleberg, Sola
73 Må —	18.0	5.6	2.5	—	—	T 57	—	Real	56	3	Karl Watne, Tananger
75 Må —	15.0	4.5	1.8	—	—	T 56	—	John	?	3	Lars Johnsen, Sola
76 Må Sjøblomst	19.0	7.0	2.5	—	—	T 32	—	Marn	32	4	Toilak Ølberg m fl, Ræke
77 Må —	24.0	8.0	4.0	—	—	T 53	—	Marn	53	8	Johan Roth, Ræke
78 Må Solgyt	25.0	8.0	3.5	—	—	T 43	—	Glimt	37	8	Karl K Jåsund, Tananger
79 Må Ternen	21.0	6.8	3.3	—	—	T 39	—	Glimt	30	4	Nor Nilsen, Tananger
80 Må Glimt	22.3	8.3	3.3	—	—	T 31	—	Glimt	32	7	Jakob Haga, Tananger
81 Må Sjøglimt	20.0	7.0	3.0	—	—	T 48	—	Marn	49	5	Gust A Kolnes, Sola
82 Må Venus	21.0	7.0	3.2	—	—	T 58	—	Marn	58	5	Odin Smedsvik, Ræke
84 Må Peik	21.0	6.0	3.0	—	—	T 27	—	Ferro	15	4	Karl Øgland, Tjelta, Jæren
85 Må Regal	18.0	6.0	3.0	—	—	T 56	—	Regal	22	4	Kristian J Sola, Sola
86 Må Ryvingen	24.0	8.0	4.0	—	—	T 49	—	Marn	36	6	Alfr Sivertsen jr, Tananger
87 Må Alda	22.0	6.5	3.2	—	—	T 41	—	Alda	41	4	Ole Eriksen, Sola
88 Må Fram	20.0	6.0	3.0	—	—	T 15	—	Eagle	15	3	Petter Voll, Ræke
89 Må Kvikk	21.0	7.8	2.5	—	—	T 12	—	Glimt	30	5	Louis Sola, Sola
90 Må —	22.5	7.0	4.3	—	—	T 53	—	Sleip	53	7	Knut Husebø, Jåsund
91 Må Kvik	20.0	7.0	3.0	—	—	T 14	—	Marn	22	4	Kr Kristiansen, Tananger
93 Må Snorre	23.0	8.0	4.0	—	—	T 53	—	Marn	53	8	Ole Ølberg, Ræke
94 Må Ternen 2	25.0	8.3	4.0	—	—	T 47	—	Marn	47	11	Bj Rott, Tananger
95 Må Svala	21.0	7.0	3.0	—	—	T 52	—	Marn	52	5	Torgeir Hellestø, Ræke
97 Må —	19.0	6.0	3.0	—	—	T	—	Glimt	?	3	Andr M Sola, Sola
100 Ms Trygg*	42.7	14.2	6.1	21	7	T	34	Rapp	34	29	Ola S Vigel, Sola
101 Må —	24.0	8.6	3.5	—	—	T 30	—	Marn	47	8	Sam Rott, Rott
102 Ms Ester	36.5	13.2	5.8	—	—	T 17	—	Unio	?	22	Bernhard Simonsen, Tananger
103 Ms Ørna	44.7	15.0	6.5	18	6	T	53	Rapp	36	29	Bjarne Rott, Tananger
104 Må Sjøleik	19.0	5.4	2.5	—	—	T 48	—	Sleip	39	4	Hans Tjora m fl, Sola
105 Må —	21.0	7.0	3.0	—	—	T 46	—	Sleip	36	5	Torger Tollefsen, Tananger
106 Må Rappen	23.0	8.0	4.0	—	—	T	—	Rapp	?	5	Børge R Roth, Rott
107 Må Havflora	24.0	8.0	4.0	—	—	T 59	—	Marn	59	16	Terje Ølberg, Ræke
108 Må Trygg	21.0	7.0	3.0	—	—	T 59	—	Marn	59	6	Leif Ølberg, Ræke
109 Må —	20.3	6.3	2.5	—	—	T 48	—	Sleip	?	4	Herm Olsen, Tananger
110 Må —	20.0	6.5	4.5	—	—	T 45	—	Alda	43	4	Konrad Risa, Tananger



Farkostens nummer art og navn	Lengde	Breidde	Dybde	T o n n			M a s k i n			Eierens (den korresponderende reders) navn og postadresse			
				Br.	Nt.	Materiale	Byggeår	Omb.år	Hva slags		Byggeår	H. K.	
111	Må	Doffen	24.0	7.2	4.0	—	—	T 58	—	Marn	58	8	Teodor O Kolnes, Sola
112	Må	Dagberg	24.0	8.0	5.0	—	—	T 59	—	Marn	54	8	Johan Skretting m fl, Sola
113	Må	—	21.0	6.0	2.3	—	—	T 28	34	Wate	28	4	Kr R Jåsund, Tananger
117	Må	Sleipner	22.0	6.5	4.5	—	—	T 41	—	Sleip	37	7	Georg Husebø, Jåsund
120	Ms	Syd	46.8	15.7	4.8	—	—	T 17	50	Rapp	50	45	Rand Leidland, Tananger
122	Må	Aktiv	25.0	6.0	5.0	—	—	T 17	—	Aktiv	20	5	Johs J Risa, Tananger
123	Må	Sjoulv	20.0	6.0	3.0	—	—	T 29	—	Marn	3	4	Sigvald Risa, Tananger
124	Må	Sjøblomst	19.4	6.5	2.8	—	—	T 39	—	R M	33	4	Jens Jonsen, Sola
126	Ms	Engøy*	44.0	15.0	7.0	—	—	T 27	—	Unio	35	30	Johan Fjora, Sola
127	Må	—	20.0	4.3	2.5	—	—	T 33	—	Solid	33	3	Reinert Skiftesvik, Tananger
128	Må	Snygg	18.0	6.0	3.0	—	—	T	—	Marn	30	3	R Risa m fl, Tananger
129	Må	Kvikkk	20.0	7.0	3.2	—	—	T 46	—	Sleip	46	4	Arne Asbjørnsen, Tananger
132	Må	Duen	26.0	8.4	3.0	—	—	T 49	—	Marn	53	8	Rolf Roth, Tananger
133	Ms	Brødrene	40.5	16.0	6.6	—	—	T 04	—	Rapp	15	22	Lars L Sola m fl, Sola
137	Må	—	22.0	7.0	3.0	—	—	T	—	motor	32	5	Nils Ullestad, Røyneberg
139	Må	—	27.0	8.0	4.0	—	—	T 33	—	Rapp	?	7	Ole Haga, Tananger
140	Må	—	24.0	7.5	3.5	—	—	T 39	—	Sleip	39	7	Bernh Simonsen, Tananger
141	Må	Snøgg	24.0	8.0	3.5	—	—	T 41	—	Rapp	41	7	Mik Somme, Røke
144	Må	—	19.5	6.4	3.0	—	—	T 34	—	R M	34	3	Kristian E Jåsund, Jåsund
146	Må	Pak	22.5	8.5	3.0	—	—	T 33	—	Glimt	?	6	Hans Slethei, Tananger
149	Må	—	22.0	7.0	3.0	—	—	T 47	—	Real	47	6	Erik Slethei, Tananger
150	Ms	Sjøfuglen	42.0	15.0	5.7	—	—	T 19	50	Unio	33	30	Nicolay Leidland, Tananger
152	Må	Frisk	24.0	7.8	3.5	—	—	T 34	—	Rapp	18	5	Sigve Simonsen, Tananger
157	Må	—	19.5	7.2	2.9	—	—	T 46	—	Fino	35	3	Ole Stranden, Tananger
158	Må	Snål	17.0	6.0	3.0	—	—	T 35	—	R M	35	3	Ole H Rott, Rott
159	Må	Trygg	22.0	7.0	5.0	—	—	T 35	—	Rapp	10	5	Magnus Risa, Tananger
163	Må	—	25.0	7.5	4.0	—	—	T 33	—	Skand	12	4	Helmik Stranden, Tananger
164	Må	—	17.0	5.0	2.5	—	—	T 34	—	motor	28	4	Karsten K Sola, Sola
165	Må	—	18.8	6.0	2.4	—	—	T 41	—	R M	36	3	Lars Laugaland, Sola
166	Må	—	17.5	5.5	2.5	—	—	T 39	—	Albin	38	3	Jonas Sørnes, Røyneberg
167	Må	Svint	24.0	8.0	4.0	—	—	T 47	—	Marn	48	8	Arne Sola, Tananger
169	Må	Ternen	20.3	6.6	2.3	—	—	T 19	—	Sleip	39	4	Magne Kolnes, Sola
170	Må	—	20.0	6.0	2.5	—	—	T 36	—	Sleip	36	4	Eiliv Sola, Tjora
173	Må	Glimt	27.0	8.5	3.5	—	—	T 36	—	Marn	53	8	Halv Tollaksen m fl, Tananger
174	Må	—	18.0	4.0	2.5	—	—	T 36	—	R M	36	3	Einar Risa, Tananger
175	Må	—	23.0	7.5	3.5	—	—	T 33	—	Sleip	33	4	Joh Hoiland m fl, Røyneberg
179	Må	Anden	20.0	6.7	3.0	—	—	T 41	—	Marn	41	5	Ole O Haga, Tananger
180	Må	Trygg	19.0	6.0	3.0	—	—	T 37	—	Alda	47	4	Sven Tønnesen, Sola
184	Må	—	21.0	6.5	3.0	—	—	T 38	—	Sleip	36	4	Ingolf Christiansen, Tananger
185	Må	Glogg	19.0	6.0	2.5	—	—	T 37	—	R M	38	3	John E Tjora, Sola
186	Må	Ave Marie	24.0	8.0	2.8	—	—	T 38	—	Marn	38	6	Joh Thompsen, Tananger
187	Må	Rappen	27.0	9.0	4.0	—	—	T 37	50	Marn	50	8	Toralf O Vigdel, Røke
189	Må	Paul	25.0	7.5	4.0	—	—	T 36	—	Marn	50	8	Enok Myklebust, Tananger
190	Må	—	20.5	6.0	3.5	—	—	T 36	—	Alda	36	4	Tom Nyland, Tananger
193	Må	Havdun	21.0	5.0	2.5	—	—	T 38	—	Alda	38	4	Ola S Helleland, Tjelta, Jæren
197	Må	—	20.0	6.0	3.0	—	—	T 51	—	Glimt	51	5	Torleif Haga, Tananger
199	Må	—	20.0	6.5	3.0	—	—	T 39	—	R M	39	3	Jone Møland m fl, Tananger
200	Må	Blåveisen	20.0	6.0	3.0	—	—	T 39	—	Sleip	39	5	Olaf N Rott, Rott

HAVTRYGD

Måløy: Tlf. 42 og 55

Bergen: Tlf. 19 513

Vedavåg: Tlf. 146 og 174

Florø: Tlf. 2237

gjensidig trygdslag

Dekker all forsikring av fiskebåten og fiskeren. Fiskernes eget trygdslag. Forsikring av varetransport

R-SO Sola — R-SL Stangaland.

Farkostens nummer art og navn	Lengde	Bredde	Dybde	Tonn		Materiale	Byggeår	Omb. år	Maskin		Eierens (den korresponderende reders) navn og postadresse	
				Br.	Nt.				Hva slags	Byggeår		H. K.
201 Må Laksen	23.0	7.5	3.5	—	—	T	—	—	Sleip	20	12	Trygve Østebø, Tananger
202 Mk Bøken	32.2	17.4	7.6	27	10	T	29	—	Rapp	29	35	Olaf N Rott, Rott
209 Må Håstein	22.0	7.6	3.6	—	—	T	43	—	Glimt	34	5	Johannes Husebø, Jåsund
R-SL, Stangaland — tilsynsmann: Severin Gunderstad, Stangaland pr. Kopervik.												
2 Mk Nortun*	79.4	21.3	8.4	98	61	J	05	54	Alfa	51	180	Sven A Ytreland m fl, Kopervik
3 Må Roald	24.5	8.0	4.0	—	—	T	36	—	Marn	37	6	Erling Jøsang, Kopervik
5 Ms Sjøgull°	63.0	17.4	8.4	49	18	T	46	—	Wich	47	120	Jak Sevrens m fl, Kopervik
6 Mkr Veiding1*	51.2	17.2	7.7	36	11	T	41	—	Unio	41	60	Sven A Ytreland, Kopervik
7 Mkr Steinsøi*	54.4	18.8	7.5	40	14	T	49	—	J M	49	100	Didr Amland m fl, Kopervik
8 Mkr Vita	37.5	12.0	7.0	—	—	J	51	—	Unio	48	20	Johs A Pedersen, Stangaland
9 Mk Vigdis*°	60.0	17.3	8.2	40	12	T	45	—	Rapp	44	70	Siv K Brekke, Kopervik
10 Mkr Trio 1*	51.7	16.1	5.4	25	9	T	42	—	Vold	42	40	Abraham S Sund m fl, Kopervik
11 Ms Astrid*	47.0	14.0	9.0	22	8	T	—	37	Rapp	37	29	Harald Skår, Eide, Kopervik
12 Må Ottar	23.0	7.0	3.5	—	—	T	36	—	Stord	39	3	Peder Solvang, Østrem, Kopervik
13 Må Tor	19.0	6.0	4.0	—	—	T	49	—	Solo	49	5	Jørgen K Skår, Eide, Kopervik
14 Ms Saga*	44.0	15.0	7.4	23	7	T	14	49	Laval	37	40	Gudm Gudmundsen m fl, Eide, Kopervik
15 Må Lyn	20.0	6.0	3.0	—	—	T	38	—	Sleip	38	4	Leiv Folkedal, Eide, Kopervik
16 Mk Septer*°	66.7	18.1	9.4	64	26	T	92	50	Unio	53	120	Frits Olsen Sund m fl, Kopervik
17 Må Haien	21.0	6.0	4.0	—	—	T	49	—	Sabb	49	4	O Munkejord m fl, Østrem pr. Kopervik
18 Ms Svanen	37.0	13.0	5.0	—	—	T	05	46	Laval	46	25	Peder F Pedersen, Kopervik
20 Ms Tekla°	42.5	14.5	6.0	—	—	T	18	—	J M	39	40	Jørg Ognø m fl, Østrem, Kopervik
21 Må Vågen	23.0	8.0	4.5	—	—	T	39	—	F M	39	6	Hans J Våga, Kopervik
25 Ms Leik*°	55.0	15.0	7.0	26	11	T	35	—	Laval	36	50	Anna Sund, Kopervik
26 Må Klepp	26.0	9.0	4.0	—	—	T	48	—	Karm	23	5	Gotfr Bygnes, Østrem, Kopervik
27 Mk Modell*	84.0	21.7	10.0	98	62	J	15	54	Alfa	48	180	Kr Gudmundsen m fl, Kopervik
28 Må Dagny	20.0	6.0	2.5	—	—	T	20	—	F M	20	5	O Vestersjø, Eide, Kopervik
29 Må Havdrønn	27.0	9.5	4.0	—	—	T	37	—	Skud	39	5	Nils Kristoffersen, Nordstokke, Stavanger
31 Må Rapp	26.0	9.0	4.0	—	—	T	30	—	Rapp	14	7	Knut Enersen, Østrem, Kopervik
32 Må Skum	18.5	5.5	2.5	—	—	T	31	—	Sleip	31	3	Magn K Skaar, Kopervik
33 Må Bris	32.0	12.0	5.5	—	—	T	17	—	Bergs	? 10		Barton Larsen, Stangaland
34 M Borgny	33.5	11.7	4.9	—	—	T	15	48	Rapp	26	17	Ordin Vestersjø, Eide, Kopervik
35 Må Von	29.0	9.0	4.5	—	—	T	33	—	Marn	33	8	Karl K Enersen m fl, Kopervik
37 Må Fram	18.0	5.0	3.0	—	—	T	—	—	Wich	? 2		Hans Jansen, Kopervik
38 Må Tor	20.0	7.0	3.0	—	—	T	46	—	Marn	46	5	M Rondthaug, Kopervik
39 Ms Reidar	33.4	10.6	3.4	—	—	T	37	—	Vold	39	12	Daniel Blikshavn, Kopervik
40 Må Toj	27.0	9.0	5.0	—	—	T	55	—	Marn	55	8	Peder Henriksen, Kopervik
41 Ms Inga	38.0	15.0	4.5	—	—	T	05	—	Wich	16	16	Peder Holum, Stangaland
42 Ms Sonja	43.0	14.0	6.0	—	—	T	—	36	Stabil	30	25	Norm Ørjansen m fl, Eide, Kopervik
43 Må Liv	20.0	6.0	4.0	—	—	T	25	—	Atlan	30	5	Per Skår, Eide, Kopervik
44 Ms Hanna	45.6	16.3	6.3	22	6	T	31	—	Wich	31	25	Edv H Skår, Eide pr. Kopervik
45 Må Glimt	22.0	6.0	3.0	—	—	T	50	—	Marn	50	6	Levin Larsen, Kopervik
46 Må Star	29.5	11.0	4.0	—	—	T	39	—	Karm	37	7	Arne Engedalen, Kopervik
47 Må Grei	22.0	5.0	2.5	—	—	T	13	—	Sleip	57	5	Olaf Ørjansen, Kopervik
49 Ms Holmen	40.0	14.0	7.0	—	—	T	17	—	Rapp	17	18	Halfdan Walter, Kopervik

Storebrand

FOR SIKKERHETS SKYLD

FORSIKRINGER OG
H A V A R I M E L D I N G E R

Telefon 16 620

B E R G E N

Farkostens nummer art og navn	Lengde	Bredde	Dybde	Tonn			Maskin			Eierens (den korresponderende reders) navn og postadresse		
				Br.	Nt.	Materiale	Byggear	Omb. år	Hva slags		Maskin	
											Byggear	H. K.
52 Ms Skjersund	40.0	17.0	5.0	—	—	T 05	25	Rapp	33	24	G Bratthammer m fl, Kopervik	
53 Ms Anny ^o	44.0	15.0	6.0	—	—	T 16	46	Rapp	48	24	B H Sørstokke m fl, Kopervik	
54 Må Greien	22.5	7.0	2.5	—	—	T 16	—	Lgrei	16	4	Jouny Jansen, Eide pr. Kopervik	
55 Ms Livlig	34.0	11.0	8.0	—	—	T 08	—	Rapp	16	12	Lindv Høysner, Kopervik	
56 Ms Junidogg	37.0	14.0	6.5	—	—	T 16	47	Skann	? 15		Olaf O Våga, Østrem, Kopervik	
57 Må Thor	25.0	8.8	3.7	—	—	T 37	—	Rapp	19	5	Aksel Ellertsen m fl, Kopervik	
58 M Suleskjær ^o	101.3	21.1	10.3	176	76	J 56	—	Wich	56	250	T Gudmundsen m fl, Kopervik	
61 Ms Flid ^o	44.9	16.9	6.1	22	9	T 18	—	Lava	46	50	Sig Ytreland m fl, Kopervik	
62 Må Judit	23.0	7.0	3.2	—	—	T 33	—	Sabb	58	5	G Brathammer m fl, Kopervik	
63 Ms Aiken	38.5	14.2	5.0	—	—	T 98	50	Rubb	31	20	Alf Bygnes, Kopervik	
65 Ms Iva ^o	52.3	20.1	8.4	39	18	T 20	—	Wich	46	50	Magn K Skaar m fl, Kopervik	
68 Ms Mimmi	20.0	6.5	3.0	—	—	T 44	—	R M	37	6	Sv Sevrinsen, Ytreland, Kopervik	
69 Må Kjell	21.0	6.0	2.3	—	—	T	—	Stord	? 3		Magnus Blikshavn, Kopervik	
70 Ms Union	37.2	11.7	5.8	—	—	T 46	—	Unio	33	15	Olaf B Finne, Stangaland	
71 Må Duen	23.0	8.0	4.5	—	—	T 45	—	Gyld	57	6	Edil Kristiansen, Kopervik	
74 Må —	17.0	6.0	3.0	—	—	T 51	—	Alda	51	5	Hans Johnsen, Kopervik	
75 Ms Ingeborg	38.0	14.0	6.0	—	—	T 08	—	Wich	12	14	Hans Jansen m fl, Kopervik	
87 Ms Måken	37.0	13.5	7.0	—	—	T	38	Rapp	? 17		Th Nilsen Sund, pr. Kopervik	
90 Mk Olsåk	53.0	15.0	7.0	—	—	T 21	—	Avan	22	35	P Røyland, Storstokke pr. Koperv.	
91 Må Klubben	18.5	5.0	3.0	—	—	T 38	—	Sleip	32	3	Olaf Kristensen, Kopervik	
92 Må —	32.0	11.0	5.0	—	—	T 17	34	Rapp	36	17	J Johannesen, Kopervik	
93 Må Fram	23.0	6.0	3.5	—	—	T 26	—	Wich	32	4	Alf Øygarden, Kopervik	
94 Mk Erling 1*	70.7	17.2	8.6	—	—	T 32	47	Wich	32	60	Ingolf Paulsen m fl, Kopervik	
95 Ms Laila	30.0	11.0	5.0	—	—	T 13	—	Rapp	19	12	Erling Nilsen, Kopervik	
96 Må Kvikk	20.0	6.0	3.0	—	—	T 30	—	Sleip	36	4	T Hellesøy, Sund, Kopervik	
97 Må Kvikk	29.0	9.5	5.5	—	—	T 48	—	Stord	48	7	Erling Hansen, Kopervik	
98 Må —	36.0	8.0	4.0	—	—	T 52	—	Marn	51	24	Arne Susort, Eide, Kopervik	
103 Må Terje	19.0	6.0	2.5	—	—	T 30	—	Sleip	46	5	Olav Aanesen, Kopervik	
104 Må Bevø	32.0	10.0	4.0	—	—	T 40	—	F M	50	7	Anderas Paulsen, Kopervik	
105 Må —	18.0	5.0	2.5	—	—	T 49	—	Amer	? 2		M Wadstø, Sørstokke, Kopervik	
106 Må Tor	23.0	8.0	3.0	—	—	T	—	Marn	30	6	Peder Odland, Kopervik	
107 Må Anna	25.0	6.0	4.0	—	—	T 42	—	Real	54	6	L Hansen, Stangaland, Kopervik	
108 Må Åsevik	21.8	7.0	3.5	—	—	T 59	—	Marn	59	6	Arne Arnesen, Kopervik	
109 Må Bamby	21.0	5.5	3.5	—	—	T 40	—	Marn	40	5	Albert Vestvik, Kopervik	
110 Må Selen	20.0	5.0	3.0	—	—	T 37	—	Willi	59	2	Magnus Vedø, Østrem, Kopervik	

R-S. Stavanger — tilsynsmann: Cissi Bærheim, Stavanger.

1 Må Liv	27.0	8.0	5.0	—	—	T 37	—	Bilm	27	6	Kaurin Tobiassen, Kampensgt. 59
2 Må Marøy	20.0	5.0	3.5	—	—	T 36	—	R M	36	3	Gustav Fosse Marøy, Stavanger
3 Må Per	26.0	8.5	3.5	—	—	T 33	—	Marn	41	6	Siv Lammenes, Wesselsgt. 77, Stv.
4 Må Snedd	22.0	5.6	3.0	—	—	T	—	Penta	? 5		Nils Knudsen, Stavanger
6 Mk Start	27.0	8.5	6.5	—	—	T	—	Grei	? 10		Adolf Berg, Verksgt. 12, Stavanger
8 Ms Rapp	35.0	13.0	5.6	—	—	T 00	17	Rapp	48	17	Johan Vika, Engøy, Stavanger
9 Ms Anna Marie	38.0	13.0	6.5	—	—	T 33	—	Munk	33	25	A Jonassen, Buøy 120, Stvgr.
10 Må Pluggen	20.0	6.0	4.0	—	—	T	—	Popu	? 4		Bernh Hidle, Nymannsgt. 83, Stv.
11 Ms Vågholm ^o	121.0	20.5	10.4	184	94	J 92	26	Wich	38	300	Brødrene Anda, Stavanger
12 Må Dotti	26.0	8.5	4.0	—	—	T 56	—	F M	57	10	Erling Bakken, Stavanger
13 Må Kvik	24.5	8.0	3.5	—	—	T 52	—	F M	56	8	Levard Waage, Buøy 6, Stvgr.

Benytt



STAVANGER
FORSIKRINGSSLESKAP

ved forsikring av Deres fartøy
og Deres forsikringer i forbin-
delse med fiske.

Farkostens nummer art og navn	Lengde	Bredde	Dybde	Tonn		Materiale	Byggeår	Ombår	Maskin		Eierens (den korresponderende reders) navn og postadresse
				Br.	Nt.				Hva slags	Byggeår	
14 Mkr Skipper*	72.6	18.7	8.5	63	22	T 43	—	—	Unio	43 120	A/S Chr Bjelland & Co, Stvgr.
15 Mkr Stan- dard 2*o	114.4	22.5	10.6	184	72	T 43	—	—	J M	48 300	S/A Standard 2, H Wergelv. 10, St.
16 Msv Skansens*o	115.0	22.5	10.8	177	64	T 41	—	—	diesel	42 500	A/S Chr Bjelland & Co, Stvgr.
17 Mkr Sprattus*	65.0	18.5	9.5	60	19	T 52	—	—	Skand	52 120	Stavanger Preserv Co. A/S, Stvgr.
18 Må Prospect	21.0	7.0	2.0	—	—	T 34	—	—	R M	34 2	Halvor Varland, Buøy 166, Stvgr.
19 Mkr Sigma*	43.7	16.0	6.7	22	7	T 56	—	—	Rapp	56 56	Bjarne Jakobsen, Stavanger
20 Må Ingolf	27.9	9.0	3.7	—	—	T 37	—	—	F M	38 10	Krist J Engøy, Engøy 33, Stvgr.
21 M Ruy1*o	99.9	23.0	10.7	194	79	J 34	56	M W M	34 130	8	Eirger Jonassen m fl. Stavanger
22 Må Linda	25.0	7.0	5.0	—	—	T 31	—	—	Marn	46 8	Raymond Larsen, Stavanger
23 Ms Stødig	39.4	15.3	5.2	—	—	T 49	—	—	Rapp	30 17	A Lindanger, Bennettergt. 2, Stv.
24 Må Kari	23.0	7.5	3.1	—	—	T 37	—	—	R M	37 6	Ole Berg, Engøy 14, Stavanger
25 Må Inge	26.0	8.5	4.0	—	—	T 50	—	—	Marn	54 8	Sig Sivertsen, Badehusgt. 32, Stv.
26 Må Duen	25.0	8.0	3.0	—	—	T 52	—	—	Real	?	O K Bakke, Buøy 36 a, Stvgr.
27 Mk Jadar*o	126.9	23.1	13.4	287	126	J 26	57	diesel	42 500	Brødr Anda, Bredgt. 22, Stvgr.	
28 Må Union	27.0	8.5	4.5	—	—	T 35	—	—	Sleip	54 10	Karl Tørresen, Hetlandsgt. 30, Stv.
29 M Liafjell*o	109.9	22.4	10.1	174	63	J 36	56	M W M	41 240	Arne Helland m fl. Stavanger	
30 Ms Vesla	34.0	11.7	4.6	—	—	T 03	—	—	Rapp	17 9	M Danielsen, Tanangergt. 5, Stvgr.
31 Må Rapp	28.0	12.0	4.0	—	—	T 15	—	—	Rapp	15 10	Andreas Lunde, Engøy 55, Stvgr.
32 Må Skude	25.0	8.0	3.5	—	—	T 38	—	—	Marn	49 6	Martin Bjørnsen, Arbeidergt. 8, Stv.
33 Må Ole	20.5	6.4	3.0	—	—	T 33	—	—	Marn	34 3	Arne Sømme, Oscarsgt. 90, Stvgr.
34 Må Marna	25.0	8.5	5.5	—	—	T 53	—	—	Marn	53 8	L Kristiansen, Lerviksv. 33, Stvgr.
36 Mkr Skifjord*	64.2	18.9	8.7	60	23	T 49	—	—	Wich	49 50	Krist Tangenes m fl. Nedstrandgt.
37 Ms Ternen	35.0	14.0	7.0	—	—	T 04	—	—	Avan	28 12	Olaf Berg, Stavanger
40 Må Morris	24.8	7.0	4.0	—	—	T 42	—	—	Marn	40 4	M Hapnes, Th Hornklgt. 26, Stv.
41 Mk Straum- sund*	71.7	18.9	8.6	58	33	T 07	—	—	Wich	40 50	Krist Tangenes, Nedstrandgt 32, Stv.
42 Må Leif	22.5	6.5	4.0	—	—	T 36	—	—	Marn	36 4	T Eriksen, Rosenbergt. 94, Stv.
43 Ms Ross*	86.9	16.6	8.0	87	35	J 96	—	—	Wich	50 150	Sven Brimsø m fl. Stavanger
44 Må Juni 1	25.0	7.8	3.4	—	—	T 46	—	—	Marn	46 6	Rik Myrnes, Kalhammerv. 26, Stv.
45 Må Odd	26.0	8.0	4.5	—	—	T 34	—	—	Glimt	34 7	Krist Larsen m fl. Vasseøy, Stvgr.
47 Må Sjøgutten	31.0	14.0	8.0	—	—	T 18	—	—	Rapp	? 10	Trygve Bakken, Engøy 58, Stvgr.
48 Må Vårsol	22.0	6.5	3.5	—	—	T 37	49	—	Glimt	37 4	Norval Nordbø, Buøy
49 Ms Salmo*o	80.4	17.8	8.9	68	26	T 17	46	Grenå	47 180	A/S Chr Bjelland & Co, Stvgr.	
50 Ms Sele*o	137.5	23.3	10.0	251	116	J 17	46	diesel	42 400	A/S Chr Bjelland & Co, Stvgr.	
51 Ms Sardinens*o	114.3	20.7	10.5	188	84	J 94	46	diesel	46 400	A/S Chr Bjelland & Co, Stavanger	
52 Mk Chr. Bjel- land*o	145.1	25.4	10.3	341	132	J 48	—	—	Diese	46 680	A/S Chr Bjelland & Co, Stvgr.
53 Må Anne	26.0	8.0	4.0	—	—	T 57	—	—	Sleip	57 10	Oluf Myrnes, Stavanger
54 Ms Svithun*o	109.2	18.2	8.9	123	40	J 02	46	diesel	46 300	A/S Chr Bjelland & Co, Stvgr.	
56 Må Bimbo	19.0	5.6	3.0	—	—	T 55	—	—	Marn	56 4	S G Kleiberg, Stavanger
57 Må Havørn	26.0	8.0	4.0	—	—	T 57	—	—	Sleip	57 10	Sivert Sivertsen, Stavanger*
58 Må Jeppe	20.0	6.0	3.5	—	—	T —	—	—	Marn	57 5	Levi Iversen, Stavanger
59 Må Jaja	26.0	8.0	4.0	—	—	T 25	—	—	Wich	? 6	O Ommundsen, Buøy 120 a, Stvgr.
62 Mk Sola*o	87.9	17.5	8.2	79	24	T 17	51	Wich	17 80	A/S Chr Bjelland & Co, Stvgr.	
64 Ms Kari*o	44.8	15.5	6.9	22	7	T 38	—	—	Wich	28 20	Jørgen Jørgensen m fl. Stavanger
65 Mk Sport*o	126.1	16.7	9.4	113	43	J 79	—	—	Wich	40 200	A/S Chr Bjelland & Co, Stvgr.
66 Må Kobben	26.0	8.0	4.5	—	—	T 55	—	—	deutz	54 30	Halfdan Hagland, Stavanger

Decca Radar og Navigator A/s

Agent: Tele-Service A. B. Christiansen, Vinkelgt. 28, Stavanger. Telefon 20538

Farkostens nummer art og navn	Lengde	Bredde	Dybde	Tonn			Maskin			Eierens (den korresponderende reders) navn og postadresse	
				Br.	Nt.	Materiale	Byggear	Omb. år	Hva slags		Byggear
67 Må Unn 1	24.0	8.5	4.0	—	—	T 31	—	Rapp	36	7	Joh Larsen, Nymannsgt. 115, Stvgr.
68 Må Einar	26.0	9.0	4.0	—	—	T 34	—	Glimt	34	6	Sv Svendsen, Ryfylkegt. 42, Stvgr.
69 D Stjernen	45.0	10.0	5.0	—	—	T 12	31	damp	18	25	Ludvig Eroen, Stavanger
70 Må Ørn	26.6	8.4	4.0	—	—	T 36	—	Verd	53	7	Sigurd Amdal, Stavanger
71 Må Tor 1	25.0	8.5	3.8	—	—	T 36	—	Marn	36	6	Osv Rødder, Avalsnesgt. 49, Stv.
72 Må —	21.0	6.5	2.9	—	—	T 32	—	Marn	30	3	Hans Olsen, Engøy 17, Stavanger
73 Må Torill	23.0	7.0	3.0	—	—	T 31	—	Marn	47	6	Jerlow Jacobsen, Stavanger
74 Ms Flamingo*o	107.8	21.5	10.2	181	80	J 16	54	M A N	48	250	Hans Knutsvik, Stavanger
76 Må Rask	26.0	8.0	5.0	—	—	T —	—	Rapp	?	7	Karsten Olsen, Stavanger
78 Må Sørraug	25.2	8.2	3.0	—	—	T 36	—	Sabb	36	5	Gust Stensland, Engøy 28, Stvgr.
79 Må Thor	25.0	8.0	3.8	—	—	T 32	—	F M	39	6	H Gunleifsen, Buøy, Stavanger
80 Må Fiskeren	25.0	9.0	4.0	—	—	T 35	—	Rapp	25	5	A Sivertsen, Kaihammeren 29, Stv.
81 Ms Vally	42.0	14.0	6.5	—	—	T 22	—	Rapp	19	22	Ivar Lunde, Stavanger
82 Må Tvisten	25.0	8.5	5.0	—	—	T 45	—	Marn	46	6	Sofus Rødder, Nymannsgt. 80, Stv.
83 Mk Juno	42.0	12.5	4.0	—	—	T 05	43	Gray	?	12	Otto A Madsen, Skolegt. 21, Stvgr.
84 Må Sjøfuglen	29.8	9.0	5.0	—	—	T 27	—	Avan	?	8	Mill Paulsen, Skippergt. 14, Stvgr.
85 Må Jostein	26.0	8.5	4.0	—	—	T 37	—	Marn	37	6	L Johnsen, Karlsmindgt. 20, Stv.
86 Ms Special	40.0	11.0	5.5	—	—	T 12	—	Rapp	12	18	Johs Danielsen, Pedersgt 62, Stvgr.
87 Ms Rapp 1	38.0	11.5	5.0	—	—	T 20	59	Rapp	28	14	Ivar Lunde, Buøy, Stavanger
88 Må Kari	23.0	7.0	4.0	—	—	T —	—	F M	50	6	O Østensen, Lervik 25, Stvgr.
90 Må Sleipner	26.5	9.0	4.0	—	—	T 37	—	Sleip	37	6	Aldin Olsen, Buøy 32, nr. 5, Stvgr.
91 Må Erling	21.0	6.0	2.5	—	—	T 33	—	Sleip	49	5	Bjørn Bjørnsen, Arbeidergt. 8, Stv.
92 Må Viking	22.0	7.3	2.8	—	—	T 27	—	Sleip	32	4	B Rasmussen, Ramslandssmug 10, Stavanger
93 Må Utnøringen	30.0	10.0	5.0	—	—	T 37	—	Rapp	37	10	A Didriksen, Løkkeveien 73, Stvgr.
94 Må Gosen	24.0	8.5	4.0	—	—	T —	—	Reko	49	7	Johs Beyer, Emmausvei 10, Stvgr.
96 Ms Stella*	39.2	13.4	4.4	—	—	T 49	—	Unio	37	20	B Jonassen m fl, Engøy 27 c, Stvgr.
97 Må Svanen	20.0	5.0	3.0	—	—	T —	—	Real	?	5	Per Vaula, Stavanger
98 Må Marna 1	24.0	7.0	3.5	—	—	T 35	—	Marn	49	6	J Johannesen,, Johannesgt. 27, Stv.
100 Må Olav	28.0	9.0	4.0	—	—	T 20	—	Palm	25	7	Markus Nerli, Nytorvet 11 a, Stv.
101 Må Seien	24.0	9.0	4.0	—	—	T 30	—	Marn	49	8	Kasper Bakken, Stavanger
102 Må Terie	23.0	7.5	3.5	—	—	T 39	—	Glimt	?	4	Rasm Hansen, H Steffensgt. 27, Stv.
103 Må Fremad	22.5	7.5	4.0	—	—	T 37	—	Marn	37	4	Olaf Eide, Engøy 27, Stavanger
104 Ms Haver°	42.0	15.5	5.0	—	—	T 19	—	Unio	30	30	Tor Vika, Buøyt., Stavanger
105 Ms Lista*	40.4	14.7	5.1	13	5	T 16	—	Avan	17	18	Jørg Jørgensen, Engøy 33, Stvgr.
106 Må Marna	26.0	8.5	3.0	—	—	T 39	—	Marn	39	6	Ole M Olsen, Engøy, Stavanger
107 Må Håkon	32.0	10.5	4.2	—	—	T 17	39	Hein	17	7	A Aslagsen, Badehusgt. 27, Stvgr.
109 Må Karen	23.0	8.6	4.5	—	—	T 37	—	Marn	37	4	Bj Svendsen, Badehusgt. 16, Stv.
110 Må Småen	18.0	6.0	3.0	—	—	T 49	—	Alda	?	4	Karl Vatland, Bakergt. 5, Stvgr.
111 Ms Mågen	40.0	11.5	4.5	—	—	T 05	37	Rapp	?	18	M Paulsen, Tårngt. 15, Stvgr.
112 M Bergesild	109.1	23.0	10.4	230	100	J 48	—	Werk	48	250	Stavanger Preserving Co A/S, Stv.
114 Må* Pelle	26.0	8.5	4.5	—	—	T 37	—	Marn	38	6	Karl A Jacobsen, Lervik 25, Stvgr.
115 Mkr Panser*o	50.0	16.3	7.3	—	—	T 50	—	Rapp	50	50	B Jonassen m fl, Engøy 27 c, Stv.
116 Mkr Traal	35.0	10.0	5.0	—	—	T 52	—	Wich	?	12	Jonas Jonassen, Stavanger
117 Må Truls	27.0	9.5	5.0	—	—	T 37	—	Skud	33	5	Edv Waage, Buøy 6, Stavanger
118 Ms Bjørg	37.0	14.0	6.0	—	—	T 33	—	Rapp	?	17	Th Log m fl, Haukelidgt. 64, Stv.
119 Mk Odd	37.0	9.0	6.0	—	—	T 38	—	Wich	48	24	Svend Svendsen, Lervik 20, Stvgr.
121 Må Kjell	22.0	5.5	3.0	—	—	T 30	—	F M	30	4	Erl Gudmundsen, Lervik 27, Stv.

neptun

Alt i forsikring.

Kristiansand S. — Stavanger — Haugesund — Bergen
Ålesund — Oslo.

R-S Stavanger — R-ST Strand.

Farkostens nummer art og navn	Lengde	Bredden	Dybde	Tonn		Materiale	Byggeår	Omb-år	Maskin		Eierens (den korresponderende reders) navn og postadresse
				Br.	Nt.				Hva slags	Byggeår H. K.	
122 Må Ryvingen	27.5	10.5	4.5	—	—	T 33	—	Rapp	33	10	Sigfred Steen, Stavanger
123 Må Fred	24.0	8.0	4.5	—	—	T 50	—	Marn	50	6	Alfr K Lind, Privatgt. 2, Stvgr.
128 Må Pluggen	24.0	8.0	3.5	—	—	T 10	—	F M	46	6	K Hodnefjeld, Buøy 121 b, Stvgr.
129 Må Alken	27.0	9.0	4.0	—	—	T 31	—	Rapp	20	7	Joh Vika m fl, Engøy, Stavanger
132 Må Spoven	25.0	8.0	4.0	—	—	T 33	—	Sabb	49	5	Krist Usken m fl, Pedersgt. 66, Stv.
133 Må Flaks	28.0	10.0	3.0	—	—	T 39	—	Leva	29	10	Henrik Sunde, Engøy 49, Stvgr.
134 Må Tor	24.0	8.5	4.0	—	—	T	—	Marn	29	6	Bj Bringeland, Lerviksv., 9, Stvgr.
135 Mk Durbin	40.0	12.0	6.0	—	—	T 19	—	Rapp	?	18	K R Jakobsen, Ø Holmegt. 20 a, St.
136 Må Irene	27.0	9.5	4.0	—	—	T 52	—	Marn	41	6	K Johannesen, Krossgt. 55, Stvgr.
137 Må Laila	35.0	12.0	5.0	—	—	T	—	Rapp	?	18	D Danielsen, Nykirkebk. 7, Stvgr.
138 Ms Lykken	42.0	15.0	6.0	—	—	T 17	—	Rapp	38	17	Andr Lervik, Kampensgt. 46, Stv.
140 Må Sabb	25.0	7.0	4.0	—	—	T 45	—	Sabb	36	5	M Pedersen, Kalhammeren 46, Stv.
143 Må Ingeborg	22.0	6.0	3.0	—	—	T	—	Sabb	?	5	H Sivertsen, Ryfylkegt. 79, Stvgr.
145 M Feistein*	127.5	21.3	10.1	203	84	J 96	52	Alfa	52	360	A/S Darling v/ Wilh Brimsø, Stv.
147 Må Svein	24.0	8.0	4.0	—	—	T 36	—	Sabb	35	5	Ole Østensen, Rennesøytg. 23, Stv.
149 Må Real	25.0	8.0	3.5	—	—	T 53	—	Real	52	10	J Levang, A Cruysgt. 58, Stvgr.
151 Må Sjølivet	28.0	8.0	3.5	—	—	T 34	—	Cone	31	7	Nils Jansen, Bادهusgt. 9, Stvgr.
152 Må Malene	27.0	8.5	5.0	—	—	T	—	Marn	54	8	J Johannesen, Spilderhgt. 5, Stv.
154 Må —	24.0	7.0	5.0	—	—	T	—	34 motor	?	10	Henning Hansen, Stavanger
156 Må Kari	21.5	7.0	3.0	—	—	T 12	—	Snøg	12	5	Rich Myrnæs, Kalhammerv. 26, Stv.
158 Må Havhesten	34.5	11.0	4.0	—	—	T	—	Unio	33	10	Mand Loining, Engøy, Stavanger
159 Må Sjø- blomsten	27.0	8.0	5.0	—	—	T 33	—	Alda	?	6	Gunv Gundersen, Buøy, Stvgr.
160 Må Torbjørg	19.0	6.5	3.0	—	—	T 44	—	Leva	47	3	Trygve Liland, Haukelidgt. 61, Stv.
165 Mk Vågen	43.0	11.0	5.0	—	—	T 19	—	Skand	19	25	I Danielsen, Kalhammeren 47 b, St.
167 M Stavtraal*	147.0	25.0	14.5	428	133	J 25	57	damp	25	700	A/S Stavtral, Stavanger
173 Må Trygg	24.0	7.5	4.0	—	—	T 28	—	Sleip	27	5	Magnus Nygård, Utsteinsgt. 98, St.
176 Må Ruth	22.0	6.0	3.0	—	—	T 39	—	F M	39	5	Børge Johannesen, Engøy 44, Stv.
180 Må Pål	25.0	8.5	4.0	—	—	T 35	—	Marn	46	5	Tryg Mathiassen, Klausegt. 3, Stv.
184 Må Prøven	34.5	11.0	4.0	—	—	T 15	—	Rapp	43	12	Sev I Engø, Engøy 42, Stavanger
186 Må Fisken	19.5	6.5	3.0	—	—	T 51	—	F M	51	4	L Eielsen, Karlsmgt. 91, Stv.
196 Ms Modig	40.0	13.0	9.0	—	—	T 16	—	Rapp	18	17	Ivar Lunde, Stavanger
202 Ms Brill	30.0	15.0	6.0	—	—	T 95	—	Gide	33	28	Elias Engøy, Engøy, Stavanger
265 Må Tom	24.0	8.0	4.5	—	—	T	—	3limt	31	6	Erling Gryte, Engøy 19, Stvgr.

R-ST. Strand — tilsynsmann: Øystein Meltveit, Jørpeland.

1 Ms Solveig	44.0	15.0	7.5	—	—	T 16	—	Wich	18	20	Jakob Vatland, Kjøllevik
2 Må Gubben	36.0	12.0	6.0	—	—	T 46	—	Rapp	?	17	L Hidle m fl, Sør-Hidle
3 Må Nag	30.0	9.0	3.5	—	—	T	—	B K	52	10	Toralf Nag, Jørpeland
4 Ms Symra*	48.0	16.5	7.0	—	—	T 17	52	Unio	39	50	Magnus Barka m fl, Jørpeland
5 Ms Vega	40.0	14.5	8.0	—	—	T 39	—	Rapp	29	17	Tommas Nygård m fl, Jørpeland
6 Må Solglimt	21.8	7.0	3.0	—	—	T 48	—	Marn	48	5	Alfr Barka, Jørpeland
7 Må Smygen	20.0	7.0	2.5	—	—	T 22	—	Sleip	30	4	Ole Botnehagen m fl, Jørpeland
8 Må Makrellen	21.0	6.2	2.3	—	—	T 33	—	Sleip	42	4	Hans Holte, Kjøllevik
9 Må —	18.2	6.0	2.5	—	—	T 22	—	Sleip	52	3	Bert Tunland, Jørpeland
10 Må Lillegutt	18.0	6.0	3.0	—	—	T 55	—	Marn	55	5	Torkel Langvoll, Sør Hidle
11 Må Sabb	26.5	8.8	3.8	—	—	T 40	—	Sabb	41	5	Per R Idsøe, Idsøe, Ryfylke
12 Må Lyngholm	26.0	9.0	6.0	—	—	T 53	—	Marn	53	8	Trygve Heng, Solbakk

Einar M. Gaard A.s — Notbakeri Sakkestad

Kontor telefon 34 10.

Bakeri telefon 14 72.

Nye nøter og garn leveres — gamle bakes og repareres.

Fagfolk — god service — real behandling.

Farkostens nummer art og navn	Lengde	Bredde	Dybde	Tonn		Materiale	Byggeår	Ombået	Maskin		Eierens (den korresponderende reders) navn og postadresse	
				Br.	Nt.				Hva slags	Byggeår H. K.		
14 Må Måken	24.0	8.0	3.5	—	—	T 44	—	—	Real	45	6	Tomas Nygård, Jørpeland
15 Må Alken	22.0	8.0	4.0	—	—	T 52	—	—	Marn	52	5	Sverre Fiskå, Fiskå
16 Må Trygg	23.0	7.4	4.0	—	—	T 52	—	—	F M	52	4	Harald Bokn, Vervik
17 Må Trio	31.2	10.5	4.0	—	—	T 17	—	—	Rapp	27	15	Ing Fjelde, Jørpeland
18 Må Jakki	28.0	9.0	4.0	—	—	T 44	—	—	Karm	39	7	Ole Rørheim, Alsvik i Ryfylke
19 Må Kvikk	23.6	8.0	3.2	—	—	T 23	—	—	Wich	?	6	Esæus Vervik, Kjøllevik
21 Må Kvikk	22.0	6.7	3.2	—	—	T 38	—	—	Kvik	54	6	Wæinø Eriksen, Jørpeland
22 Må Bamse	28.0	9.0	6.0	—	—	T 52	—	—	Sabb	52	6	Ola Fiskå, Kjøllevik
23 Mkr Solbris	48.0	16.5	6.1	25	8	T 47	—	—	Rapp	47	45	Bernh Grimslid, Jørpeland
24 Ms Liarholm*	49.3	16.8	6.5	—	—	T 45	—	—	Rapp	33	29	Joh Norland m fl, Solbakk
27 Må Idsøy	34.0	11.2	5.5	—	—	T 19	37	—	Skann	26	12	Oskar R Idsø, Idse, Ryfylke
28 Må Sjøliv	24.0	7.0	4.5	—	—	T 29	—	—	Rapp	30	4	Levin Heng, Solbakk
29 Må Sjølimt	27.0	8.0	5.0	—	—	T 26	—	—	Rapp	16	7	Thore Th Svines, Jørpeland
30 Må Sleipner	25.0	7.0	3.5	—	—	T 30	—	—	Sleip	30	6	Jørgen Heng, Solbakk
31 Må Grøtnes	23.0	7.0	2.5	—	—	T 46	—	—	Marn	46	6	Bertel Fjelde m fl, Jørpeland
32 Må Marna 1	25.0	8.5	3.5	—	—	T 36	—	—	Marn	36	6	Sigurd Høllslid, Jørpeland
33 Må Kåre	23.0	7.0	5.0	—	—	T 42	—	—	Glimt	36	5	Knut Ur, Jørpeland
34 Må Norlys	25.0	7.0	3.5	—	—	T 24	—	—	Avan	30	5	Sverre K Helland, Solbakk
35 Ms Brødrene	42.0	14.0	6.0	—	—	T 33	—	—	Popu	16	16	Karlo Knutsen, Jørpeland
36 Må Snål	21.0	7.0	3.5	—	—	T 40	—	—	R M	40	4	Osv Barka, Jørpeland
37 Må Hengoi	25.0	9.0	4.0	—	—	T 56	—	—	Sabb	56	5	Thorleif Gilje, Solbakk
38 Må Einar	18.0	6.0	3.0	—	—	T 56	—	—	Alda	38	4	Trygve Ur, Tau
39 Ms Vega	36.8	14.5	5.2	13	4	T 00	43	—	Avan	17	18	Leif Fiskå, Kjøllevik
40 Må Venus	24.0	8.0	4.0	—	—	T 36	—	—	Alda	36	6	Lars Fundingsland, Kjøllevik
41 Må Viking	17.0	5.0	3.0	—	—	T 38	—	—	Sleip	57	2	Ivar Alsvik, Alsvik, Ryfylke
42 Må Alda	22.0	7.0	4.0	—	—	T 43	—	—	Alda	37	4	Einar Kvalvåg, Idse, Ryfylke
43 Må Måken	24.0	9.0	3.5	—	—	T 49	—	—	Glimt	49	6	Erling Krogevoll, Fiskå
44 Må Sleipner	23.5	8.5	4.5	—	—	T 51	—	—	Sleip	51	7	Kornel I Barkved, Jørpeland
45 Må Sonja	21.0	6.0	2.5	—	—	T 25	—	—	Glimt	30	5	Kasp Elvik, Fiskå
46 Må Diksel	20.0	6.0	3.5	—	—	T 28	—	—	Sleip	30	4	Trygve Fiskå, Fiskå
47 Ms Jenny	46.6	15.0	8.0	—	—	T 06	37	—	Vold	37	30	Lars M Barka m fl, Jørpeland
49 Må Oskar	23.0	7.5	3.7	—	—	T 21	—	—	Glimt	37	5	Mand Kvalvåg, Idse, Ryfylke
50 Må Trygg	22.0	7.4	2.4	—	—	T 44	—	—	Marn	35	4	Helmert Hylen, Sør-Hidle
51 Må Dagen	23.0	7.0	2.5	—	—	T 43	—	—	Alda	44	5	Erling Barka, Jørpeland
52 Må Rolf	23.5	8.0	5.0	—	—	T 46	—	—	Marn	40	4	Ola Melberg, Solbakk
53 Må Ragnar	23.0	8.0	5.0	—	—	T 44	—	—	Sabb	48	5	Olav Alsvik, Alsvik
54 Må Liberty	23.0	6.0	3.5	—	—	T 30	—	—	Marn	29	6	Ola Skår, Jørpeland
55 Må Joffa	19.5	5.7	2.5	—	—	T 32	—	—	Glimt	23	3	Alf Erlandsdal, Idse, Ryfylke
56 Må Ideal	33.0	11.0	6.0	—	—	T 20	43	—	Ideal	17	8	Johs Krogevoll, Fiskå
57 Må Parat	25.5	7.0	4.0	—	—	T 35	—	—	Ferd	37	6	Per Høyland, Fiskå
58 Må Kyllingen	24.0	8.0	4.5	—	—	T 49	—	—	Marn	49	6	Fredr Lunde, Sør-Hidle
59 Må Monar	19.1	7.2	3.1	—	—	T 57	—	—	Real	50	4	Hjarrand Kleven, Tau
60 Må Sleipner	18.0	6.0	3.0	—	—	T 55	—	—	Sleip	57	3	Toralf Vatland, Jørpeland
61 Må Måken	22.0	8.0	4.0	—	—	T 43	—	—	Sleip	28	6	Knut T Jøssang m fl, Jørpeland
63 Må Fiskeren	20.0	6.0	2.7	—	—	T	—	—	Wich	13	3	Henrik Eie, Fiskå
64 Må Bris	25.0	7.0	3.5	—	—	T 30	—	—	Marn	?	6	Konrad Idsø, Idse, Ryfylke
65 Må Trygg	25.0	8.0	3.0	—	—	T 36	—	—	Sleip	46	5	Odd Tjøstheim, Sør-Hidle
66 Må Odd	22.0	7.0	4.0	—	—	T 38	—	—	Glimt	34	7	K L Idsø, Idse, Ryfylke

Flak-is-maskiner

Shell-is-maskiner

Vi leverer ismaskiner av amerikansk fabri-
kat til meget rimelige priser og betingelser.
Fra 100 kilo til 100 tons i i døgnet.

BEKGA FABRIKKER A.S

TRONDHEIM

Telefon 24 047

Telefon 24 523

Farkostens nummer art og navn	Lengde	Bredde	Dybde	Tonn			Maskin			Eierens (den korresponderende reders) navn og postadresse	
				Br.	Nt.	Materiale	Byggear	Omb.år	Hva slags		Byggear
67 Må Prøven	22.5	7.0	3.0	—	—	T 43	—	Real	42	5	Leif Berge, Idse, Ryfylke
69 Må Mågen	23.6	8.6	3.5	—	—	T 51	—	Marn	51	6	Karsten Vervik, Kjølevik
70 Må Real	20.0	6.0	4.5	—	—	T 37	—	Real	38	4	Toralf Jøssang, Jørpeland
71 Må Levan	22.5	7.0	3.5	—	—	T 38	—	Leva	?	4	Sverre L Idsø, Idse, Ryfylke
72 Må —	22.0	5.6	2.4	—	—	T 03	—	R M	36	3	Bert Kjølevik, Kjølevik
73 Må Spiren	23.0	7.4	4.0	—	—	T 46	—	Alda	46	5	Per P Idsø, Idse, Ryfylke
74 Må Steggen	23.0	7.0	5.0	—	—	T 52	—	F M	52	4	Odd Vik, Fiskå
75 Må Svindt	18.8	7.0	2.2	—	—	T 15	—	R M	?	4	Sigv Idsal, Idse, Ryfylke
76 Mk Solbakk	46.0	18.5	8.0	—	—	T 11	—	Skand	?	40	Jakob Vatland m fl, Kjølevik
77 Ms Selma*	46.0	18.0	6.5	24	11	T 15	—	Wich	57	40	Reinh Fiskå m fl, Fiskå
78 Må Kobben	22.0	7.4	4.0	—	—	T 39	—	Real	39	5	Hans Notvik m fl, Jørpeland
79 Må Tom	21.0	8.0	4.5	—	—	T 52	—	Marn	52	5	Torkel Langeveld, Sør Hilde
80 Må Stabben	21.0	6.5	3.0	—	—	T 36	—	Marn	46	5	Sverre Melberg, Solbakk
81 Må Sagholm	22.0	7.0	3.0	—	—	T 30	—	Snøg	?	2	Berner Oftedal, Jørpeland
82 Ms Sjøleik	34.0	11.0	5.0	—	—	T 20	49	Avan	?	15	Olav Vervik, Vervik
83 Må Knekten	19.0	5.0	3.0	—	—	T 29	—	Sleip	29	3	Magn T Barka, Jørpeland
84 Må Tro	26.0	11.0	5.0	—	—	T 55	—	Sleip	55	7	Kasper Kallesten, Jørpeland
86 Må Seien	26.0	8.5	5.4	—	—	T 51	—	Rapp	51	6	Emil K Idsø, Idse, Ryfylke
87 Må Wickmann	20.5	7.0	3.0	—	—	T 38	—	Wich	32	2	Trygve Heng, Solbakk
88 Ms Salome	40.0	14.0	5.5	—	—	T 16	—	Rapp	34	24	Monrad Idsø, Idse, Ryfylke
89 Må Idsebu	30.0	8.5	4.5	—	—	T 57	—	Unio	38	10	Erling Idsø, Idse, Ryfylke
90 Må Lilly 2	25.0	9.0	4.0	—	—	T 58	—	Marn	58	8	Lars Østerhus, Jørpeland
92 Må Silver	24.0	8.0	4.0	—	—	T 30	—	Sleip	30	6	Tr Lovåsvåg, Idse, Ryfylke
93 Må Kvikk	22.0	9.0	4.0	—	—	T 36	—	Stord	36	5	A Solheim, Jørpeland
94 Må Haring	22.0	8.0	5.0	—	—	T 58	—	Marn	58	5	Asbjørn Adnesen, Alsvik, Ryfylke
95 Må Fisker	27.0	9.0	4.0	—	—	T —	—	Rapp	32	7	Levin Heng, Solbakk
96 Må Durant	20.0	7.4	3.0	—	—	T 58	—	Dura	?	24	Magne Dreggevik, Idse, Ryfylke
97 Ms Vega I	39.7	16.4	6.5	—	—	T 11	38	Rapp	?	29	Alfr B Barka, Barkved
98 Må Signal	16.0	5.0	3.0	—	—	T 45	—	Sleip	59	3	Konrad Voster, Fiskå
99 Må Ternen	23.0	8.0	5.0	—	—	T 51	—	R M	38	5	Einar Nedrebb, Idse i Ryfylke
100 Må Håbet	22.5	7.4	4.0	—	—	T 46	—	Marn	46	6	Adolf Botne, Jørpeland
101 Må Svint	20.0	4.5	2.5	—	—	T 37	—	Bilm	30	4	Elias Aasevik, Fiskå
103 Mk Jørpeland I	74.3	20.1	10.0	73	46	T 83	—	Avan	18	30	T L Jørpeland m fl, Jørpeland
104 Må Solo	24.0	8.5	3.0	—	—	T 39	—	Solo	39	6	Kr Heimlund m fl, Jørpeland
105 Må Magne	18.0	6.5	4.0	—	—	T 46	—	Alda	46	5	Gunv Nag, Solbakk
106 Ms Mira*	44.0	15.5	7.2	—	—	T 39	—	Verd	15	18	Lars M Vervik, Kjølevik
107 Må Bykle	24.0	8.0	3.5	—	—	T 37	—	Sleip	40	6	Leonhard Fiskå, Kjølevik
108 Må Marna	23.0	7.2	3.2	—	—	T 45	—	Marn	40	4	Arne Vatland, Kjølevik
109 Må Sjøglimt	25.0	9.0	3.4	—	—	T 46	—	Glimt	33	6	Lars Svendsen, Jørpeland
110 Må Grei	26.0	8.0	4.0	—	—	T 30	—	Wich	33	5	Mars Vervik, Kjølevik
112 Må Kvikk	19.0	7.0	3.5	—	—	T 45	—	Glimt	51	3	Thore Vik, Jørpeland
113 Må Fram	23.0	8.2	3.3	—	—	T 45	—	Sleip	46	6	Sigurd Vatland, Kjølevik
114 Må Kunes	23.0	8.5	3.0	—	—	T 49	—	F M	?	7	Lars R Nordbø, Fiskå
115 Må Sjøgutt	26.0	10.0	5.0	—	—	T 24	—	Marn	46	6	Bernh Kvalvåg, Idse, Ryfylke
116 Ms Leidy*	51.0	17.8	7.0	30	10	T 17	53	J M	30	75	Birger Idsø m fl, Idse, Ryfylke
118 Må Kvikk	19.5	6.5	3.5	—	—	T 35	—	Kvik	38	4	Ole O Tungland, Jørpeland
119 Ms Hellesøy*	44.6	16.1	6.1	21	9	T 20	—	Wich	25	16	Mars Vervik, Kjølevik
120 Må Lobster	23.0	7.0	4.0	—	—	T 26	—	Glimt	26	4	Ole Th Vatland, Jørpeland

**SMØREOLJER TIL ALLE MOTORER
GASOIL OG PETROLEUM**

AS NORSKE ESSO



Farkostens nummer art og navn	Lengde	Bredde	Dybde	Tonn		Materiale	Byggeår	Ombår	Maskin		Eierens (den korresponderende reders) navn og postadresse
				Br.	Nt.				Hva slags	Byggeår H. K.	
122 Ms Havsyn	45.0	13.5	7.5	—	—	T 19	—	Popu	9	25	Tore T Idso, Idse, Ryfylke
123 Må Sjøvig	24.3	8.5	4.3	—	—	T 32	—	Glimt	32	6	Wilh T Jøssang, Jørpeland
124 Må Viking	23.0	8.2	3.0	—	—	T 44	—	Sleip	47	7	Bjarne T Fiskå, Fiskå
126 Må —	23.0	7.0	3.0	—	—	T 47	—	Marn	48	5	Torbj Idso, Idse, Ryfylke
127 Må Lykkens Prøve	22.0	7.0	3.5	—	—	T —	33	Marn	33	5	O J Melberg, Solbakk
128 Må Marit	21.0	6.5	3.5	—	—	T 46	—	Pent	39	5	Lars Vervik, Kjølevik
129 Må Lyren	21.0	6.0	4.0	—	—	T 47	—	Sleip	28	6	Erling Strand, Tau
132 Må Gavlen	25.0	8.0	4.0	—	—	T 28	—	F M	29	6	Nils Rag, Kjølevik

R-T. Torvastad — tilsynsmann: Ragnvald Hansen Osnes, Nordbø på Karmøy.

1 Må Svanen	22.0	8.0	3.0	—	—	T 53	—	Sabb	49	4	J Grunningen, Nordbø, Karmøy
2 Må Solhus	17.5	5.0	2.0	—	—	T 25	—	motor	25	2	N Jørgensen Nordbø, Karmøy
3 Må Gå På	24.7	9.0	3.8	—	—	T 05	—	Rapp	19	5	J R Hauske m fl, Torvastad, Hg.s.
4 Må Alfa	25.7	9.3	3.8	—	—	T 05	38	Rapp	?	5	P K Hausken m fl, Nordbø, Karmøy
5 Må Anna	18.5	5.0	3.0	—	—	T 31	—	F M	31	3	Kr Bø, Nordbø, Karmøy
6 Må Odvar	19.0	6.5	3.0	—	—	T 57	—	Sabb	57	8	O Hausken, Nordbø, Karmøy
7 Må Forsøk	31.3	11.2	4.3	—	—	T 39	—	Rapp	43	14	L J Bentsen, Nordbø, Karmøy
8 Må Fram	26.0	9.0	4.5	—	—	T 49	—	Rapp	34	10	Kristian Følstad, Feøy
9 Må Ragnar	26.0	10.0	4.5	—	—	T 36	—	Rapp	37	7	P Bårdsen, Nordbø, Karmøy
10 Må Lyn 2	23.0	8.0	4.0	—	—	T —	—	Sleip	26	6	R Hausken, Nordbø, Karmøy
12 Ms Ternen	36.2	12.2	6.3	—	—	T 15	—	Karm 31	20	20	K Thornes, Nordbø, Karmøy
13 Må Sjøllingstad	18.0	6.5	2.5	—	—	T 54	—	Meté	40	2	L Skjøllingstad, Nordbø, Karmøy
14 Må Lyn	24.0	8.0	4.0	—	—	T —	—	Lyn	42	4	Th Vikingstad, Nordbø, Karmøy
15 Må Duen	25.0	9.0	3.3	—	—	T 10	—	Wich	?	3	Henr. Simonsen, Feøy
16 Ms Håbet*	40.9	16.2	5.8	21	7	T 34	52	Skud	39	20	Erling Nordbø, Nordbø, Karmøy
17 Må Tornes	27.0	9.5	4.0	—	—	T 38	—	Karm	38	5	N Pedersen, Dale, Nordbø, Karmøy
18 Må Fremtid	26.0	9.7	4.0	—	—	T 43	—	Wich	11	7	K Kristiansen, Nordbø, Karmøy
19 Må Svint	17.5	5.5	2.5	—	—	T 52	—	Marn	48	8	John Rasmussen, Vibrandsøy
20 Må Nils	32.0	10.0	5.0	—	—	T 15	—	Rapp	16	7	Endre Mathiasen, Feøy
21 Må Makrelen	23.0	6.0	4.0	—	—	T 11	—	Lyn	?	4	Math Svendsen, Feøy
22 Ms Ago* ^o	50.0	14.0	5.5	24	6	T 14	46	Wich	38	25	Arne Osnes m fl, Nordbø, Karmøy
23 Må Sleipner	19.0	6.0	4.0	—	—	T 52	—	Sleip	52	3	T Grønningen, Nordbø, Karmøy
24 Må Duen	18.0	6.0	3.0	—	—	T 51	—	F M	50	4	Knut Duøy, Feøy
25 Må Gråfjell	25.0	8.0	3.5	—	—	T 44	—	Lyn	39	4	John Johnsen, Feøy
26 Må Glimt	19.0	5.5	2.5	—	—	T —	—	motor	50	4	Andr Andreassen, Vibrandsøy
27 Må Sæbø	19.0	5.2	1.7	—	—	T 39	—	Meté	39	2	Math Sæbø, Nordbø, Karmøy
28 Må Jakk	19.0	7.5	3.0	—	—	T 54	—	F M	54	4	Sv Storesund, Nordbø, Karmøy
29 Må Solglimt	26.0	8.5	3.8	—	—	T 39	—	Stord	39	7	Andr Nilsen, Feøy
30 Ms Stong*	47.0	16.0	7.5	24	11	T 38	—	Skud	38	30	Jon Vikingstad, Nordbø, Karmøy
31 Må Astrea	19.5	6.0	4.0	—	—	T 28	—	Glimt	28	3	Olaf Simonsen, Feøy
32 Må Sjøblomsten	28.0	9.0	4.0	—	—	T 30	—	Wich	30	6	L Nilsen, Nordbø, Karmøy
33 Må Teddy	25.0	7.0	3.5	—	—	T 37	—	Lyn	47	7	Knut Mathiasen, Feøy
34 Må Rapp	25.0	8.7	3.7	—	—	T 38	—	Rapp	37	7	Adolf Nilsen, Nordbø, Karmøy
36 Må Viking	19.0	7.5	2.5	—	—	T 55	—	F M	55	3	Anfin Valen, Nordbø, Karmøy
37 Må Birger	18.0	6.0	3.0	—	—	T 56	—	Marn	56	5	Birger Mathiasen, Feøy

TEKNISK UTSTYR.

Marna-motoren. Union-motoren. K. & H. ekkoledt.

Hydraulisk dekkmaskineri.

Ståldoryer. Aluminiumslettbåter etc.

HAUGESUND.

Telefon 3311.



Farkostens nummer art og navn	Lengde	Bredde	Dybde	Tonn			Maskin			Eierens (den korresponderende reders) navn og postadresse	
				Br.	Nt.	Materiale	Byggear	Ombår	Hva		
									slags		Byggear
38 Må Frisk	19.0	6.0	2.5	—	—	T39	—	Marn	55	3	Astrup Vaagen, Nordbø, Karmøy
39 Må Turi	21.0	6.0	2.5	—	—	T40	—	Kvik	39	2	Olav Johanson, Nordbø, Karmøy
40 Mkr Rex	32.0	10.0	5.0	—	—	T49	—	Rapp	?	14	Erling Mathiasen m fl, Feøy
41 Må Svint	18.0	6.5	3.0	—	—	T52	—	Marn	55	5	Nils N Osnes, Nordbø, Karmøy
42 Må Sjøgutt	21.0	6.0	4.0	—	—	T53	—	Marn	53	5	Ola Norem m fl, Vibrandsøy
43 Må Fremad	24.0	7.0	4.0	—	—	T45	—	Lyn	42	4	Sv Bendiksen, Feøy
44 Må Hobby	22.0	6.0	3.0	—	—	T54	—	FM	54	6	Einar Simonsen, Torvastad
46 Må Svint	27.0	8.8	4.0	—	—	T39	—	Skud	35	5	Andr Andreassen, Vibrandsøy
47 Må Flattmøy	22.0	6.8	3.1	—	—	T53	—	Stord	55	6	Bj Vikingstad, Nordbø, Karmøy
48 Må Oteren	21.5	6.0	3.0	—	—	T37	—	Bilm	37	5	Magn J Hegland, Nordbø, Karmøy
50 Må Trygg	19.0	7.0	3.5	—	—	T52	—	FM	52	4	K Skjøllingstad, Nordbø, Karmøy
51 Må Liv	20.0	6.5	4.0	—	—	T33	—	Wich	52	2	B Kristiansen, Feøy
53 Mkr Sento*	56.8	16.1	6.6	31	10	T47	52	Wich	41	50	Jac Bentsen m fl, Nordbø, Karmøy
54 Må Terje	23.0	7.5	3.5	—	—	T28	—	FM	29	6	O Vikshåland, Nordbø, Karmøy
55 Må Måken	18.0	6.0	2.6	—	—	T52	—	FM	52	4	Korn Nilsen, Feøy
57 Må Snar	27.0	9.0	4.0	—	—	T45	—	Rapp	?	7	John Dale, Torvastad
58 Ms Alken	29.5	11.0	5.0	—	—	T—	43	Leva	?	10	Henr Viken m fl, Nordbø, Karmøy
59 Må Unni	20.0	7.0	4.0	—	—	T48	—	Sabb	51	4	Håkon Tellmann, Nordbø, Karmøy
60 Må Glimt	21.0	7.5	3.0	—	—	T—	—	Marn	55	5	Odd Rasmussen, Vibrandsøy
61 Må Fram	26.5	5.0	5.0	—	—	T37	—	Karm	17	5	Konrad Dale d.y. m fl, Feøy
62 Må Vigør	27.0	9.0	4.0	—	—	T39	—	Gam	?	7	Eilef Henriksen, Torvastad
63 Må Trygg	22.0	7.3	3.5	—	—	T39	—	FM	39	4	Henr Vanne, Nordbø, Karmøy
65 Må Hauge	19.0	5.0	3.0	—	—	T38	—	Metete	?	2	Edvin Hauge m fl, Nordbø, Karmøy
66 Må Makrellen	20.7	6.8	2.7	—	—	T14	—	FM	38	4	S Vikingstad, Nordbø, Karmøy
67 Må Viken	26.5	9.5	3.8	—	—	T37	—	Unib	43	7	Berent Viken, Nordbø, Karmøy
68 Må Svana	20.0	6.5	3.0	—	—	T38	—	Solo	38	4	Jon Mørk, Torvastad, Haugesund
69 Må Rolf	27.0	8.0	5.0	—	—	T52	—	Rapp	48	10	Arne Bendiksen, Feøy
70 Må Sel	27.0	9.5	3.5	—	—	T45	—	Rapp	45	7	Bj Grønningen, Norheim, Hauges.
71 Ms Torden- skjold*	40.0	14.5	7.0	16	5	T10	48	Rapp	48	30	M Svendsen, Feøy
72 Må Reidun	18.0	6.5	3.0	—	—	T50	—	FM	53	4	J Hauge jr, Nordbø, Karmøy
73 Må Makrellen	23.5	7.5	3.5	—	—	T30	—	motor	34	4	Joh Mikalsen, Feøy
74 Må Lukki	22.0	7.5	3.0	—	—	T54	—	FM	54	4	Kåre Håsto, Nordbø, Karmøy
75 Må Von	21.0	7.0	2.5	—	—	T52	—	Sabb	52	5	Jonas Norem m fl, Vibrandsøy
76 Må Reidar	21.0	6.3	3.0	—	—	T56	—	Marn	56	5	Bendik Olsen, Feøy
77 Ms Nora*o	45.0	15.0	7.5	22	9	T35	—	Wich	54	40	J Rasmussen, Vibrandsøy
78 Må Gro	18.0	5.3	1.8	—	—	T48	—	Gota	?	2	I Storesund, Nordbø, Karmøy
79 Må Fram	28.0	9.8	4.3	—	—	T35	—	Rapp	?	7	Bj Sletten, Nordbø, Karmøy
80 Mkr Duøy*o	61.0	19.0	8.0	50	22	T51	—	Rapp	50	75	Andr K Hausken, Nordbø, Karmøy
81 Må Kvik	25.3	8.6	4.3	—	—	T36	—	Rapp	?	7	Olav O Osnes m fl, Nordbø, Karmøy
82 Må Svanen	27.0	9.5	4.0	—	—	T38	—	Sleip	52	10	N Hovland, Nordbø, Karmøy
83 Må Telegram	30.0	10.7	4.5	—	—	T36	—	Rapp	33	9	Torv J Hausken, Nordbø, Karmøy
84 Må Nasjonal- hjelpen	28.0	8.5	2.6	—	—	T48	—	Fram	48	8	Omm Vikingstad, Nordbø, Karmøy
86 Må Mons	19.5	6.0	3.0	—	—	T43	—	Metete	43	2	Lars Myge, Nordbø, Karmøy
87 Må Flink	19.0	6.5	2.5	—	—	T—	—	FM	50	2	E Pettersen, Nordbø, Karmøy
90 Må Sigrund	27.0	8.0	4.0	—	—	T37	—	Lyn	51	7	John Bendik Olsen, Feøy

OLJE — «NOR» er merket for kvalitet.



Vestenfjeldske Oljeselskap NOR A.s

R-T Torvastad.

Farkostens nummer art og navn	Lengde	Bredde	Dybde	Tonn		Materiale	Byggeår	Ombår	Maskin		Eierens (den korresponderende reders) navn og postadresse
				Br.	Nt.				Hva slags	H. K.	
92 Må Olav	17.5	6.5	2.5	—	—	T 53	—	Marn	54	3	Ole Meland, Nordbø, Karmøy
93 Må Snøgg	20.0	5.0	4.0	—	—	T 21	—	Snøgg	24	3	Sigv Sæbø, Nordbø, Karmøy
94 Må Dual	17.0	4.8	2.1	—	—	T 37	—	Metete	?	2	Magn Duøy, Feøy
95 Må Snar	19.0	7.0	2.5	—	—	T 38	—	Metete	38	2	S P Storesund, Nordbø, Karmøy
97 Må Ulvøy	23.0	6.5	3.0	—	—	T 37	—	Marn	57	5	Nils J Johnsen, Feøy
98 Ms Familien	45.0	14.0	6.4	—	—	T 98	47	Wich	37	20	Rasm Rasmussen, Vibrandsøy
99 Må Anne Grete	18.0	5.2	2.5	—	—	T 48	—	Marn	53	5	J J Hauge, Nordbø, Karmøy
100 Ms Snefrid	49.9	17.2	6.3	25	8	T 43	—	Rapp	43	45	Jonas S Norem, Vibrandsøy
101 Mkr Kirsten*	47.6	16.6	7.0	25	8	T 49	—	Vold	49	50	Magnus Nilsen, Nordbø, Karmøy
102 Må Lyn	29.0	10.0	5.0	—	—	T 41	—	Lyn	41	7	Olav Kristiansen, Feøy
103 Ms Tornes	45.6	15.3	6.7	—	—	T 36	—	Laval	36	30	Kr Tornes m fl, Nordbø, Karmøy
104 Ms Kringsjø	44.3	13.8	6.0	—	—	T 95	53	Wich	54	20	Ragn Hausken, Nordbø, Karmøy
105 Ms Alkana* ^o	52.0	14.3	6.7	24	8	T 42	51	Rapp	42	35	K P Hausken m fl, Nordbø, Karmøy
106 Må Vidar	25.5	7.3	3.5	—	—	T 25	—	Grei	09	4	Nils P Dale, Nordbø, Karmøy
107 Må Rolf	21.0	6.0	3.0	—	—	T 56	—	Marn	50	5	Svedrup Norem, Torvastad
108 Må Kappy	18.0	6.5	2.5	—	—	T 56	—	Alda	56	5	Anton Duøy, Feøy
109 Må Sjøfugl	25.7	8.5	3.5	—	—	T 45	—	Lyn	46	4	Anton Duøy, Feøy
110 Mkr Orion* ^o	47.6	17.1	5.3	25	8	T 57	—	Wich	57	50	Ola Norem m fl, Vibrandsøy
111 Må Aalen	19.0	6.0	2.5	—	—	T 48	—	F M	55	3	H Sams Viken m fl, Nordbø K
112 Mkr Lyn	28.0	10.0	5.0	—	—	T 45	—	Lyn	45	7	J Bendiksen d.y., Feøy
113 Må Kvikk	22.0	6.0	3.0	—	—	T	—	F M	50	4	K H Storesund, Nordbø, Karmøy
114 Må Real	19.0	6.6	3.2	—	—	T 56	—	F M	56	6	Edvard K Jørgensen, Feøy
115 Må Pantry	25.0	8.5	4.0	—	—	T 35	—	Lyn	47	4	Harald Dale, Nordbø, Karmøy
116 Må Mea	19.1	6.6	3.2	—	—	T 58	—	Sabb	57	8	Edvard Isaksen, Feøy
117 Ms Barnholm	45.0	15.0	7.0	—	—	T 47	—	Wich	47	30	Nils Johnsen m fl, Feøy
118 Må Snar	19.5	6.5	2.5	—	—	T 57	—	Sleip	53	3	D Sjøllingstad, Norbø, Karmøy
119 Må Svint	17.0	6.4	2.5	—	—	T 40	—	Clint	56	3	Haakon Sollesnes, Vibrandsøy
120 Må Villy	22.0	7.0	3.5	—	—	T 57	—	Marn	57	5	S Erland, Nordbø, Karmøy
122 Må Bjørkever	26.0	8.7	4.0	—	—	T 51	—	Sabb	51	5	T Brændeland, Haguesund
123 Må Sverre	19.2	5.2	3.0	—	—	T 46	—	Sleip	56	3	Anskard Kvalavåg, Karmøy
125 Må Snar	28.8	10.2	4.0	—	—	T 04	—	Hein	19	7	P O Hauge m fl, Torvastad, Hg., sund
126 Må Gitterøy	18.0	7.0	2.5	—	—	T 39	—	Gøta	39	2	Tobias Sebø, Nordbø, Karmøy
127 Må Svint	19.0	6.6	3.2	—	—	T 59	—	Marn	59	8	Kristian Norem, Vibrandsøy
128 Må Ellinor	19.5	6.0	3.5	—	—	T 55	—	Marn	47	4	K Kristiansen, Nordbø, Karmøy
129 Mkr Skauna	33.0	9.0	6.0	—	—	T 20	49	Bolin	35	10	J Samsonsen, Nordbø, Karmøy
130 Ms Sonja K	43.6	15.2	6.3	18	5	T 17	40	Rapp	32	29	K Gautesen, Nordbø, Karmøy
133 Må Skjølingstad	21.0	6.0	3.0	—	—	T 40	—	Metete	39	2	A Sletten, Nordbø, Karmøy
136 Ms Motig* ^o	56.0	14.6	6.8	30	8	T 43	—	Wich	45	40	John Bendiksen, Feøy
137 Må Rapp	18.0	5.0	2.3	—	—	T 37	—	Sleip	37	3	Torv Hagen, Nordbø, Karmøy
139 Må Kvikk	23.7	6.0	4.0	—	—	T 36	—	Lyn	48	4	Karl Olsen, Feøy
140 Må Svanen	18.0	4.5	2.0	—	—	T 24	—	Metete	?	2	S I Storesund, Nordbø, Karmøy
141 Må Nyhaug	21.0	7.0	2.5	—	—	T	—	Alda	47	5	J M Knudsen, Vibrandsøy
142 Må Viking	19.0	6.0	2.0	—	—	T	—	F M	?	4	J J Vikingstad, Torvastad
143 Ms Slottholm* ^o	68.0	17.7	8.8	46	12	T 45	—	Wich	45	50	O Kristiansen, Feøy
145 Må Terje	27.0	8.0	5.0	—	—	T 45	—	Sleip	44	7	N G Storesund, Nordbø, Karmøy
147 Må Jupiter	29.8	9.3	3.3	—	—	T 36	—	Rapp	43	10	E Larsen, Nordbø, Karmøy
148 Ms Brilliant	50.0	13.0	6.0	—	—	T 12	48	Wich	?	20	A Andersen, Torvastad

FISKETS GANG

Statistikk og aktuelle artikler.

Fiskenytt fra inn- og utland.

Utgitt av Fiskeridirektøren.

Utkommer hver uke. Årsabonnement kr. 20.

R-T Torvastad — R-TV Tysvær.

Farkostens nummer art og navn	Lengde	Bredde	Dybde	Tonn			Maskin			Eierens (den korresponderende reders) navn og postadresse	
				Br.	Nt.	Materiale	Byggeår	Ombår	Hva slags		Byggeår
149 Må Havhest	29.0	8.5	5.0	—	—	T 45	—	Lyn	45	7	John Bendiksen, Feøy
150 Må Svint	20.0	5.0	4.0	—	—	T 37	—	Meté	37	2	Johs G Storesund, Torvastad
154 Må Sjøgutten	19.0	6.0	2.5	—	—	T 47	—	Atlan	47	6	Wilh Erlann, Nordbø, Karmøy
155 Må Glimt	25.5	12.7	2.4	—	—	T 39	—	Glimt	?	5	Th Schröder, Nordbø, Karmøy
157 Må Rubb	25.0	7.5	4.0	—	—	T	—	Wich	20	6	Lars Simonsen m fl, Feøy
158 Må Solgløtt	26.0	9.0	4.5	—	—	T 48	—	Karm	28	5	F Edvardsen, Nordbø, Karmøy
160 Må Fram	29.5	10.0	5.0	—	—	T 48	—	Rapp	18	7	Kr Nilsen, Nordbø, Karmøy
161 Må Svintén	17.0	4.0	2.0	—	—	T 47	—	Meté	47	2	Kr Nilsen, Nordbø, Karmøy
162 Må Magne	19.0	6.0	3.0	—	—	T 40	—	K-Eri	40	4	E Storesund, Nordbø Karmøy
164 Må Stegg	21.5	6.3	3.0	—	—	T 49	—	F M	49	4	O Skjølingstad, Nordbø, Karmøy
167 Må Kvik	22.0	6.5	3.5	—	—	T 49	—	Sabb	49	5	P Vikingstad, Nordbø, Karmøy
168 Må Duva	19.0	5.5	2.0	—	—	T	—	Meté	?	2	P Kristiansen, Nordbø, Karmøy
170 Må Snar	18.5	5.0	2.5	—	—	T 53	—	Meté	43	2	R H Lillesund, Nordbø, Karmøy
172 Må NovaScotia	25.0	5.5	3.0	—	—	T 42	—	Sterk	?	4	Hans Bendiksen, Feøy
173 Må Kristine	27.0	9.0	3.0	—	—	T 56	—	F M	55	14	G Klovning, Nordbø, Karmøy
175 Må Solglimt	27.0	9.0	4.5	—	—	T 51	—	Rapp	38	10	Henry Mathiassen, Feøy

R-TV. Tysvær — tilsynsmann: Torvald Jøsang, Slåttevik.

1 Ms Skogøy	44.0	13.0	5.8	—	—	T 15	—	Rapp	31	24	K Skogøy m fl, Hervik, Ryfylke
2 Må —	22.0	6.0	3.0	—	—	T 48	—	Glimt	36	5	Olaf O Odland, Slåttevik
3 Ms Nora	32.0	11.0	4.0	—	—	T 06	—	Bergs	?	13	R Surnevik, Tysvær
5 Mk A J K*o	60.0	17.5	9.0	42	12	T 47	—	Vold	56	130	Andr Skogøy m fl, Hervik, Ryfylke
6 Må Odd 1	26.0	9.5	4.5	—	—	T 45	—	Sabb	46	5	Ole Amundsen, Hervik, Ryfylke
7 Må —	24.0	8.0	3.0	—	—	T 30	—	Sleip	30	6	Torv Jøsang, Slåttevik
8 Ms Staut	38.0	12.7	7.1	—	—	T 18	40	Rapp	18	12	Hans Lervold, Slåttevik
11 Må Fram	32.0	11.0	4.5	—	—	T 19	—	Wich	?	8	Selmer Bjernevåg, Tysvær
12 Må Sjøvei	22.0	6.0	3.0	—	—	T 54	—	Marn	54	5	Reidar Odland, Slåttevik
13 Må Glimt	26.0	8.0	3.0	—	—	T 33	—	Glimt	33	7	Anders Hetland, Slåttevik
14 Ms Santo	39.0	15.0	5.0	—	—	T 06	—	Skann	?	12	S Lervold m fl, Slåttevik
15 Må Senta	22.0	6.0	2.5	—	—	T 52	—	F M	52	4	Knut Isdahl, Hervik, Ryfylke
16 Må Boysen	24.0	8.0	4.0	—	—	T 48	—	Sabb	48	5	Nils Nilsen Odland, Slåttevik
17 Må —	19.0	5.0	3.0	—	—	T 46	—	F M	30	2	K Surnevik, Slåttevik
18 Må Ternén	20.0	5.5	3.0	—	—	T 50	—	Sleip	50	3	Ragnv Surnevik, Røksund
21 Ms Hertervik*	47.0	19.0	7.0	29	13	T 14	—	Gren	35	50	Paul Hettervik, Espevik, Stv.
22 Må Alken	25.3	8.9	3.1	—	—	T 34	—	Rapp	34	6	Knut Kallekødt, Tysvær
23 Må —	23.0	7.0	?	—	—	T 43	—	Sleip	?	7	Ludolf Hettervik, Hervik, Ryfylke
28 Må Sjøglimt	23.0	7.8	3.0	—	—	T 32	—	Marn	?	6	Olaf Susort, Slåttevik
29 Må Hervik- fjord*	45.0	16.0	7.0	19	10	T 04	29	Unio	30	30	Brødr Romseland, Hervik, Ryfylke
30 Mk Kalle- kødt*o	68.8	18.6	9.4	67	25	T 46	—	Unio	55	150	L Kallekødt m fl, Hervik, Ryfylke
32 Ms Vesla	33.0	13.0	6.0	—	—	T	—	Ngrei	19	10	Tr Romseland, Hervik, Ryfylke
33 Ms Borgøy- fjord*	60.0	17.5	8.5	42	15	T 49	—	Wich	49	120	L Hettervik, Hervik, Ryfylke
34 Må Stegg 1	19.0	5.0	2.5	—	—	T 46	—	Sleip	37	5	Andr Skogøy, Hervik, Ryfylke
35 Må Kvikken	20.0	6.3	3.6	—	—	T 10	—	R M	30	3	Jon Ottøy, Hervik, Ryfylke
36 Må Lvn	26.0	8.5	5.0	—	—	T	45	Marn	?	5	Arne Søranes, Kårstø

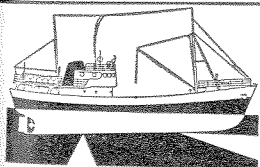

SIMRAD

SILDEASDIC
SKIPPERLODD
HVITLINJELODD
RADIOTELEFONER
BASLODD MED BASDIC

Farkostens nummer art og navn	Lengde	Bredde	Dybde	Tonn		Maskin			Eierens (den korresponderende reders) navn og postadresse	
				Br.	Nt.	Materiale	Byggeår	Omb. år		Hva slags
37 Må Fisken	26.0	9.0	4.0	—	—	T 36	—	Sleip	?	6 Birger Odland, Slåttevik
38 Må —	19.5	6.0	3.0	—	—	T 50	—	Glimt	50	3 Åge Soltun, Kårstø
39 Mk Kross- holm* ^o	51.0	16.0	6.0	28	9	T 48	—	Vold	56	70 Johs Odland, Slåttevik
40 Ms Klara	40.3	14.1	5.0	—	—	T 09	—	Grei	?	16 Lars Bringedal, Hervik, Ryfylke
41 Må Nelly	25.0	7.5	4.0	—	—	T 31	—	Solo	59	10 Erik B Hervik, Hervik, Ryfylke
43 Må Teisten	20.0	6.5	2.5	—	—	T 43	—	Sleip	?	6 Gunv Vastun, Hervik, Ryfylke
44 Må Fisken	21.8	6.8	3.3	—	—	T 19	36	Wich	?	3 Halv Søllesvik, Hervik, Ryfylke
45 Må Marta	19.0	5.0	3.0	—	—	T 54	—	Marn	54	5 Albert Kvinnesland, Kårstø
46 Må M. B.	19.0	5.0	3.0	—	—	T 53	—	Marn	53	5 Nils Sørenes m fl, Kårstø
47 Må Svint	21.0	5.5	3.0	—	—	T 50	—	Glimt	50	5 Peder Vågen, Hervik, Ryfylke
48 Må Morellen	18.0	5.5	2.5	—	—	T 53	—	Glimt	38	3 Rasin Surnevik, Slåttevik
49 Ms Hervik* ^o	45.0	17.0	5.7	22	7	T 95	50	Wich	?	20 Jakob Hervik, Hervik, Ryfylke
50 Må Seier	22.0	6.0	2.5	—	—	T 33	—	Alda	33	3 Hans Lygre, Hervik, Ryfylke
51 Må Svint	22.0	5.0	3.5	—	—	T 46	—	Marn	46	6 Ole O Hettervik, Hervik, Ryfylke
52 Ms Notholm	41.0	14.6	6.5	—	—	T 16	54	Rapp	16	18 Olav Odland m fl, Slåttevik
53 Må Alda	24.0	8.0	4.0	—	—	T 49	—	Alda	49	5 Tollak Gismarvik, Tysvær
54 Må Rubb	26.0	8.0	3.5	—	—	T —	—	Wich	?	6 Endre Lønning, Tysvær
55 Må Sjølyst	19.0	6.0	3.0	—	—	T 35	—	FM	35	3 Otto Sjølyst, Hervik, Ryfylke
56 Må Ole Johan	26.0	8.0	4.0	—	—	T 52	—	Marn	51	12 Arnt Hettervik, Hervik, Ryf.
57 Må Alda	20.0	6.0	3.5	—	—	T 49	—	Alda	49	5 Sivert O Susort, Slåttevik
58 Må Trygg	26.6	7.4	3.7	—	—	T 20	—	Sleip	43	4 Alfr Hettervik, Hervik, Ryfylke
60 Må —	19.0	6.0	3.0	—	—	T 33	—	Reil	33	3 Laures Falkeid, Kårstø
62 Må Svanhild	18.0	5.0	2.5	—	—	T 39	—	Karl	39	4 A Jørgensen, Hervik, Ryfylke
63 Må Marna	18.0	5.0	2.5	—	—	T 47	—	Marn	52	5 Norm Austvik, Hervik, Ryfylke
64 Må Teisten	26.0	9.0	5.0	—	—	T 53	—	Marn	53	8 Edvart Susort, Slåttevik
65 Må M. B.	24.0	6.5	4.0	—	—	T 27	—	FM	28	6 H Å Susort, Røyksund, Tysvær
67 Må Glimt	22.0	7.5	3.0	—	—	T 40	—	Glimt	40	5 K Skerrevik, Hervik, Ryfylke
68 Mkr Zefyri	52.4	16.0	8.0	—	—	T 39	—	Rapp	?	45 Harald Holgersen, Slåttevik
69 Ms Havdur*	48.0	17.0	7.0	—	—	T 43	—	Wich	43	50 Johan Susort m fl, Slåttevik
70 Mk Stridig	42.0	12.0	6.0	—	—	T 24	—	Wich	24	20 Lars Sigurdsen, Slåttevik
71 Må Jimm	21.0	6.0	3.0	—	—	T 56	—	Sabb	56	5 Jon A Arvik, Kårstø
72 Må Kameraten	25.0	8.0	3.5	—	—	T 45	—	Sabb	47	5 Arnold Bergesen, Slåttevik
73 Må Snygg	27.0	7.0	4.0	—	—	T 40	—	Marn	40	6 Ivar Surnevik, Tysvær
74 Må Trygg	23.0	7.0	3.0	—	—	T —	—	Norm	?	5 Søren Jensen, Kårstø
75 Må Jerv	22.0	8.0	3.5	—	—	T 54	—	FM	50	6 Nørmann Bjørkelynd, Kårstø
78 Mk Terje	56.0	23.0	7.2	—	—	T 16	36	Unio	30	30 H H Susort m fl, Slåttevik

R-U. Utsira — tilsynsmann: Elling Valmunsen, Utsira.

1 Ms Nordlys	39.1	13.5	5.0	13	4	T 34	—	Wich	34	16 Mart Skålnes, Utsira
2 Ms Duala	38.0	14.0	4.0	—	—	T 42	—	Unio	?	15 Rasmus Thomassen, Utsira
3 Ms Leda	37.0	13.2	6.3	—	—	T 05	—	Rapp	16	12 H Helgesen, Utsira
4 Ms Seiskjer	45.7	16.4	6.9	23	—	T 37	—	Rapp	37	35 Mathias Hansen m fl, Utsira
5 Må Kvik	28.0	9.2	3.9	—	—	T 14	—	Rapp	15	5 Ludv J Kvalvik m fl, Utsira
6 Må L A G	23.0	7.0	3.0	—	—	T 52	—	FM	52	6 John Kløvning, Utsira
7 Må Stord	25.0	7.0	4.0	—	—	T 54	—	Stord	55	6 Elling Martinsen, Utsira
8 Mkr Skare*	68.4	19.7	8.4	66	37	T 47	—	Wich	48	120 Åstein Thomassen m fl, Utsira

KOMPASSER OG INSTRUMENTER

OPTIKUS  KROHN

TIL J.C. KROHN & SØN A.S.

Strandgaten 58.

BERGEN

Telefon 10 568.

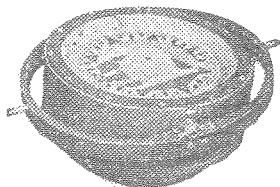

Farkostens nummer art og navn	Lengde	Bredde	Dybde	Tonn			Maskin				Eierens (den korresponderende reders) navn og postadresse	
				Br.	Nt.	Materiale	Byggeår	Ombår	Hva slags	Byggeår		H. K.
9 Må Agna	30.0	9.0	5.0	—	—	T 46	—	—	Lyn	46	7	Alfr Hansen m fl, Utsira
10 Mkr Mollis*	58.2	17.9	7.8	43	18	T 43	—	—	Wich	43	100	Gustaf Hansen m fl, Utsira
11 Må Union	27.0	9.2	4.0	—	—	T 36	—	—	Unio	36	7	Johan P Klovning, Utsira
12 Må Seier	30.0	10.0	5.0	—	—	T	—	—	Lyn	46	7	Hj Ellingsen, Utsira
13 Må Storm	28.0	9.0	6.0	—	—	T 36	—	—	Wich	18	8	Elling A Skare, Utsira
14 Må Klepp	24.0	7.8	3.8	—	—	T 35	—	—	Sabb	41	5	Ole Torsdal, Utsira
15 Må Frigg	25.0	7.8	4.0	—	—	T 48	—	—	Sabb	48	5	Joh Valmundsen, Utsira
17 Mkr Vigny	58.2	15.9	6.7	33	11	T 41	49	—	Wich	43	40	Sigvald Hansen m fl, Utsira
19 Må J B N	30.0	9.5	4.3	—	—	T 36	—	—	Skud	36	5	Birger Nilsen m fl, Utsira
20 Må Haringen	30.0	10.0	4.5	—	—	T 46	—	—	Lyn	46	7	Rand Miljeteig m fl, Utsira
21 Mkr Sirahav*	89.1	21.7	9.1	113	57	J 14	—	—	Fino	53	150	Rasmus M Ellingsen m fl, Utsira
22 Må —	19.0	5.0	2.5	—	—	T 55	—	—	Marn	54	8	Mikal Nilsen, Utsira
23 Må Erlen	27.0	8.5	4.0	—	—	T 37	—	—	Karm	37	5	E Valmunsen, Utsira
24 Må Liv	28.0	9.0	4.0	—	—	T	—	—	Sabb	49	5	Knut Ellingsen, Utsira
25 Ms Skarheim*	56.4	16.1	7.6	34	12	T 36	51	—	Wich	43	59	Åstein Thomassen m fl, Utsira
26 Må Demitroff	29.0	9.0	4.0	—	—	T 34	—	—	Karm	34	5	Adolf Bertelsen, Utsira
27 Må Finn	26.0	9.0	4.0	—	—	T 56	—	—	Sabb	57	6	Ole Klovning, Utsira
29 Må —	26.0	9.2	4.0	—	—	T 39	—	—	Karm	28	5	Johs T Skåren, Utsira
30 Må Tomme- liten	25.0	8.5	4.5	—	—	T 56	—	—	Sabb	57	8	Elling Haugseth m fl, Utsira
32 Ms Elise*	50.0	15.6	5.5	25	8	T 45	—	—	Rapp	45	45	Olaf Skjelde, Utsira
34 Ms Klovning*	48.9	16.5	6.6	28	8	T 45	—	—	Rapp	44	50	John S Klovning m fl, Utsira
35 Ms Fangst*	38.0	13.0	6.6	—	—	T 42	—	—	Popul	18	22	Birger Nilsen m fl, Utsira
37 Må Venus	26.0	8.0	4.0	—	—	T 31	—	—	Rapp	31	5	Aslak Miljeteig, Utsira
40 Må Duen	26.0	9.0	3.6	—	—	T 36	—	—	Sterk	15	5	Math Hovland m fl, Utsira
41 Ms Gullregn	46.7	14.3	6.3	19	7	T 37	48	—	Wich	42	20	Gerhard Skåren m fl, Utsira
44 Mkr Aranda*	50.1	17.1	6.6	29	10	T 18	49	—	Wich	50	50	Alfred Hansen m fl, Utsira
45 Må Ferner	24.0	7.5	3.5	—	—	T 59	—	—	F M	59	7	Elling Rasmussen, Utsira
49 Ms Sjøbad*	44.0	15.0	6.6	21	7	T 37	—	—	Snøg	28	25	Mikal L Klovning, Utsira
51 Må Kirsten	30.0	9.0	4.3	—	—	T 47	—	—	Solo	47	16	Olaf Helgesen, Utsira
52 Mkr Senet*	54.1	18.6	7.7	43	12	T 58	—	—	Unio	58	160	Valnum Klovning m fl, Utsira
54 Mkr Glimt*	50.0	14.6	9.3	21	8	T 13	51	—	Rapp	51	56	Konr Østrem, Utsira
55 Ms Sira*	48.0	14.7	7.8	22	6	T 33	47	—	Rapp	41	45	Gustav Hansen m fl, Utsira
57 Ms Vårgry	36.0	12.0	6.0	—	—	T 36	—	—	Unio	33	20	Thv Austreim m fl, Utsira
58 8/å Vederen	29.0	9.0	3.5	—	—	T 00	—	—	—	—	—	Mikal L Klovning, Utsira
61 Ms Sjødur*	50.3	14.8	6.1	20	6	T 44	52	—	Rapp	48	29	Johan Johansen m fl, Utsira
68 Må Trygg	30.0	9.5	3.2	—	—	T 36	—	—	Skann	13	7	Tore Larsen, Utsira
71 Ms Stjerna	37.0	13.3	6.6	—	—	T 25	—	—	Rapp	25	20	Joh J Nordvik, Utsira
72 Ms Nordvåg	36.0	13.8	5.0	—	—	T 17	34	—	Karm	?	14	E Mikalsen m fl, Utsira
73 Må Sjøgutt	26.0	8.5	4.0	—	—	T 48	—	—	Sabb	48	5	John Hansen m fl, Utsira
75 Mkr Havdis*	55.0	17.5	8.6	41	14	T 44	—	—	Unio	45	60	Adolf Nilsen m fl, Utsira
76 Ms Utholm*	53.0	16.7	6.5	29	10	T 18	49	—	Unio	46	50	M Ellingsen m fl, Utsira
77 Mkr Ingunn*	53.0	16.0	7.7	35	9	T 25	46	—	Wich	46	40	Tobias Nordvik m fl, Utsira
79 Må Varhaug	30.0	9.0	4.3	—	—	T 47	—	—	Marn	47	16	H Helgesen, Utsira
85 Må Trygg	23.0	8.0	4.0	—	—	T 17	—	—	Popu	17	5	Nils Nilsen, Utsira
87 8/å Kvilhaug	30.0	8.7	4.0	—	—	T 33	—	—	—	—	—	H Helgesen, Utsira
88 Må Welox	30.0	10.0	4.9	—	—	T 48	—	—	Rapp	?	7	Valnum Klovning, Utsira
89 Må Øsphaug	30.0	9.0	4.3	—	—	T 38	—	—	Solo	38	16	H Helgesen, Utsira



AKTIV kobberstoff
for ren bunn

Farkostens nummer art og navn	Lengde	Bredde	Dybde	Tonn		Maskin			Eierens (den korresponderende reders) navn og postadresse		
				Br.	Nt.	Materiale	Byggeår	Omb. år		Hva slags	Byggeår H. K.
90 Må Duen	27.0	9.0	5.0	—	—	T 37	—	Marn	37	6	Karsten Vestre, Utsira
93 Må Lyn 2	23.0	7.0	4.0	—	—	T —	—	Lyn	36	4	Alfr Hansen m fl, Utsira
94 Må Sleipner	25.0	8.0	3.5	—	—	T 36	—	Lyn	41	4	Elling Martinsen m fl, Utsira
95 A Ryving	31.0	9.0	5.0	—	—	T 07	—	—	—	—	Mikal L Klovning, Utsira
97 Må Reidun	28.0	9.6	4.6	—	—	T 38	—	Rapp	42	9	Gerhard Skåren m fl, Utsira
98 Må A T H	29.0	10.0	6.0	—	—	T 41	—	Skud	42	7	Ths S Helgesen m fl, Utsira
102 Må Perfekt	21.0	6.5	3.5	—	—	T —	—	Sabb	41	4	John H Østrem, Utsira

R-V. Varhaug — tilsynsmann: Lars M. Reiestad, Varhaug.

1 Må Rask	26.8	9.8	3.0	—	—	T 37	—	Rapp	37	7	John Husveg, Varhaug
2 Må Kvikken	23.5	7.0	4.0	—	—	T 51	—	Sleip	32	6	Lars A Reiestad, Varhaug
3 Må Steggen	22.0	7.0	4.5	—	—	T 57	—	Marn	57	6	Jonas M Haugstad, Vigrestad
4 Må Jærbu	23.0	7.8	3.5	—	—	T 57	—	Marn	57	6	Sigurd Haarr m fl, Vigrestad
5 Må Fram	19.0	6.0	3.5	—	—	T 44	—	Bilm	?	7	Jens Jensen, Vigrestad
6 Må Lillegutt	19.0	6.0	3.0	—	—	T 39	—	Sleip	36	3	Sven Arslund, Varhaug
7 Må Sabb	27.0	8.0	3.0	—	—	T 51	—	Sabb	51	4	Sverre Haarr, Vigrestad
8 Må Sabb	28.0	9.8	5.5	—	—	T 45	—	Unio	33	7	Hans Lerbrekk, Varhaug
9 Må Endeavord	24.0	8.0	3.0	—	—	T 37	—	Sabb	37	4	G Møland, Vigrestad
10 Må Sleipner	26.0	8.7	3.2	—	—	T 38	—	Sleip	27	8	Jon Larsen, Vigrestad
12 Må Flink	32.0	12.0	5.0	—	—	T 39	—	Rapp	?	9	Rasm J Varhaug m fl, Varhaug
13 Må Jollen	16.0	4.9	1.6	—	—	T 59	—	J A P	59	1	Einar Simonsen, Vigrestad
14 Må Kvik	28.0	9.5	4.5	—	—	T 10	—	Aktiv	19	7	Hans Lerbrekk, Varhaug
15 Må Sleipner	21.5	7.5	3.0	—	—	T —	—	Sleip	?	4	G Nordvarhaug m fl, Varhaug

R-VS. Vats — tilsynsmann: Karl Hatteland, Nedre Vats.

9 Må Von	20.4	6.1	2.6	—	—	T 29	—	Regal	29	4	A L Stråtveit, Nedre Vats
10 Må Alda	22.7	7.2	2.5	—	—	T 35	—	motor	?	8	Sigurd Stokka, Nedre Vats
11 Må Fram	22.0	7.0	2.7	—	—	T 36	—	Atlan	?	4	Osm Bredal, Yrkje
14 Ms Berta	41.4	16.9	5.9	—	—	T 00	—	Skann	21	18	Hadle Hamre, Nedre Vats
16 Må Nising	22.9	7.3	2.7	—	—	T —	—	F M	31	6	David Nising, Nedre Vats
17 Må Star	22.0	6.0	2.5	—	—	T 31	—	Regal	?	4	Knut Røgenes, Nedre Vats
18 Må Arthur	22.5	8.3	3.4	—	—	T 42	50	Snøg	?	5	Arthur Wærholm, Nedre Vats
19 Må Sleipner	18.6	8.3	2.2	—	—	T 32	—	Fiks	?	3	Torvald Olsen, Nedre Vats
20 Må Teist	19.0	6.2	2.5	—	—	T 38	—	Solo	22	4	Andr O Kårhus, Nedre Vats
25 Må Laksen	19.4	7.2	3.0	—	—	T 57	—	Marn	57	5	Lars Stråbo, Nedre Vats
28 Må Måken	21.0	6.5	2.4	—	—	T —	—	Glimt	54	5	Jakob Stråbo, Nedre Vats

R-VD. Vikedal — tilsynsmann: Johan Krokedal, Vikedal.

1 Må Kvik	21.0	7.0	2.8	—	—	T 37	—	R M	37	4	Jørg Skigelstrand, Ilsvåg
2 Må Morilden	26.0	8.8	4.3	—	—	T 50	—	Sabb	49	5	Eivind Berg, Vikedal
3 Må Kobben	20.0	6.5	3.0	—	—	T 50	—	Regal	?	4	Johs Aaserød, Vikedal
4 Må Terna	19.0	6.0	4.0	—	—	T 08	—	Glimt	35	3	Joh Gabrielsen, Vikedal
5 Må Kvik	23.0	7.0	3.3	—	—	T 37	—	Marn	32	4	Torbj Arak, Ilsvåg
6 Må Vindholm	26.0	10.0	3.5	—	—	T 41	—	Sleip	36	6	Andr S Andreassen, Vikedal
7 Må Krassin	20.0	7.0	3.0	—	—	T 30	—	Marn	30	3	John Torstenbø, Ilsvåg

ALT TIL FARTØYETS DRIFT OG VEDLIKEHOLD.
FISKEREDSKAPER, PROVIANT.



HAUGESUND

Telefonsentral: 4000

Radiotelefon: 3322

R-VD Vikedal — R-A Åkra.

Farkostens nummer art og navn	Lengde	Bredde	Dybde	Tonn			Materiale	Byggear	Ombær	Maskin			Eierens (den korresponderende reders) navn og postadresse
				Br.	Nt.					Hva slags	Byggear	H. K.	
8 Ma Sjøglimt	21.0	7.0	3.0	—	—	T	51	—	Alda	51	5	K Vormestrand, Vikedal	
9 Ma Truls	23.0	7.0	3.7	—	—	T	36	—	Marn	36	4	Mondrad Andersen, Vikedal	
10 Ma Måken	23.0	7.0	3.0	—	—	T	—	—	Wich	?	4	Jacob Steine, Ilsvåg	
11 Ma Trygg	18.0	5.5	3.0	—	—	T	36	—	Sleip	48	3	Anders Sanvik, Vikedal	
12 Ma Måken	23.0	8.0	3.3	—	—	T	53	—	Marn	53	5	Njal Krokedal, Vikedal	
13 Ma Fram	20.0	6.5	3.5	—	—	T	32	—	Ferd	32	5	Joh Krokedal, Vikedal	
14 Ma Snøgg	18.8	5.7	2.7	—	—	T	40	—	Mete	?	2	Andr O Andreassen, Vikedal	
15 Ma Havsulen	23.0	8.2	3.3	—	—	T	56	—	Sleip	56	5	Johan Krokedal, Vikedal	
16 Ma Harry	22.0	6.0	2.5	—	—	T	30	—	Skud	30	5	Halv Østabø, Vormestrand	
17 Ma Sjøblom- sten	27.0	10.0	5.0	—	—	T	40	—	Sleip	40	7	B Skigelstrand, Vikedal	
18 Ma Brennholm	19.0	6.7	2.6	—	—	T	36	—	Sleip	50	4	Andr S Andreassen, Vikedal	
19 Ma Teddnå	26.0	9.0	5.2	—	—	T	40	—	Marn	40	6	Tomas Arak, Vikedal	
20 Ma Aarak	24.0	8.0	4.0	—	—	T	46	—	Marn	46	6	Andr Aarak, Ilsvåg	
21 Ma Rask	22.0	7.0	3.4	—	—	T	47	—	Regal	?	4	Jac Vormestrand, Vormestrand	
22 Ma Prøven	23.0	7.0	2.5	—	—	T	35	—	F M	40	3	Jak Østebø, Vormestrand	
23 Ma Turid	21.0	6.0	2.7	—	—	T	47	—	Glimt	?	3	Amund Opsal, Vikedal	
24 Ma Rusken	20.0	7.0	4.0	—	—	T	48	—	Alfa	40	4	Axel Sagen, Vikedal	
25 Ma Nordmann	20.5	5.5	3.0	—	—	T	42	—	R M	33	6	Tormod Holte, Vikedal	

R-A Åkra — tilsynsmann: Rasmus J. Sjøin, Åkrehavn.

1 Ms Trygg	36.5	13.3	5.2	—	—	T	05	—	Hein	15	9	Gustav Larsen m fl, Sævelandsvik
2 Mkr Platina*	50.6	16.4	6.5	25	10	T	41	—	Unio	41	30	Bent Bentsen m fl, Vedavågen
3 Ms Marta*	44.3	17.7	7.3	24	8	T	12	49	Wich	31	30	Tønnes Helgesen m fl, Vedavågen
4 Mk Lojo*°	102.5	20.4	10.0	181	111	J	18	48	Alfa	48	180	Lars Tvedt m fl, Sævelandsvik
5 Ma Norge	27.0	9.5	4.0	—	—	T	25	—	Karm	20	5	Ole Simonsen, Åkrehavn
6 Mk Bjerk*°	106.3	21.4	13.0	196	69	J	12	55	Vølu	53	280	Thomas Sørensen m fl, Vedavågen
7 Mk Akt*°	57.1	18.8	8.0	42	15	T	94	38	Laval	38	50	David Dahl m fl, Vedavågen
8 Mk Gøelo*°	100.8	26.1	11.5	179	105	T	22	—	Wich	50	240	Knut Sørensen m fl, Vedavågen
9 Ms Fernanda*°	55.2	16.2	6.2	31	8	T	17	36	Wich	36	40	A Fjellheim m fl, Vedavågen
10 Mkr Digby*°	93.3	22.6	9.9	121	36	T	47	—	Cross	46	240	Lars Tvedt, Sævelandsvik
11 Mk Veavåg*°	94.2	23.1	11.8	180	72	J	11	52	M W M	47	250	Håkon Vea m fl, Vedavågen
12 Ma Snar	19.0	6.0	2.5	—	—	T	17	—	Tenfj	27	3	Alfred Hansen, Sævelandsvik
13 Mk Kjeholm*	99.3	21.8	9.5	158	73	J	10	49	Wich	54	240	Sigv Gudmundsen m fl, Vedavågen
14 Mk Dimann	89.4	21.8	8.9	97	45	J	16	53	Brons	43	90	Bent Bentsen, Vedavågen
15 S/a Seien	29.0	8.0	4.0	—	—	T	27	—	—	—	—	Didr Bentsen, Vedavågen
16 Ma Nyving	25.0	7.5	4.5	—	—	T	45	—	Glimt	31	7	Kr Halvorsen, Åkrehavn
17 Ma Selenn- ungen	27.5	9.4	4.0	—	—	T	38	—	Karm	25	5	H Søllesvik, Åkrehavn
18 Ma Liknesbuen	26.5	8.5	4.1	—	—	T	54	—	Sabb	54	5	Ingl L Fagerland, Medhaug
19 Mkr Mona*	52.0	16.0	7.0	24	8	T	41	—	Rapp	41	45	Kristen S Vedøy m fl, Vedavågen
20 Ms Borglyn*	43.5	17.3	6.5	23	9	T	14	—	Skann	19	35	Mart J Sævik, Vedavågen
21 Mkr Havbåra*°	49.1	17.4	7.4	30	9	T	47	—	Wich	?	40	Ludv Munkejord, Sævelandsvik
22 Mkr Viking	51.0	14.5	7.0	—	—	T	—	43	Wich	27	20	V Vilhelmsen, Sævelandsvik
23 Ms Helga*°	45.0	15.5	7.0	22	7	T	39	—	Rapp	39	35	Mart Mesøy m fl, Vedavågen
24 Mk Veabuen*°	112.8	19.4	9.9	157	55	J	91	54	deutz	45	300	Tørres Vesterheim m fl, Vedavåg

SKUDENES NOTBARKERI & SLIP A.s

Skudeneshavn.

3 slipper 60—300 tonns, klassifikasjoner, ombygninger.

Barking, reparasjoner av nøter, garn og trål.

Farkostens nummer art og navn	Lengde	Bredde	Dybde	Tonn		Materiale	Byggear Omb.år	Maskin		Eierens (den korresponderende reders) navn og postadresse	
				Br.	Nt.			Hva slags	Byggear H. K.		
26 Ms Marie	34.3	12.2	5.5	—	—	T	31	Rapp	?	12	Magnus Bårdsen, Vedavågen
27 Mø Okel	24.5	8.0	3.5	—	—	T	47	FM	52	8	Ole Hansen, Åkrehamn
28 Ma Maibloomsten	24.5	7.4	3.4	—	—	T	39	Marn	36	6	Erik Salvesen, Åkrehamn
29 Må Per	20.0	6.5	3.0	—	—	T	47	Reils	47	3	John Kalstø, Vedavågen
30 Mk Mannæs*	79.1	21.5	9.2	105	60	T	11	Wich	34	60	L O Mannes m fl, Sævelandsvik
31 Ms Havmøy* ^o	43.1	15.8	6.5	19	7	T	36	Karm	36	30	A Ferkingstad m fl, Sævelandsvik
32 Ms Klikten	42.3	14.9	6.2	—	—	T	14	Gide	32	28	Thore A Thorsen m fl, Vedavågen
33 Ms Solhav	42.7	14.4	5.5	14	—	T	18	Rapp	29	24	Øistein Østebo, Åkrehamn
34 Må Bob	19.0	6.0	2.5	—	—	T	31	Rollo	32	3	Didrik Vea, Vedavågen
35 Ms Duen	34.0	13.0	6.0	—	—	T	18	Rapp	15	12	Tønnes B Holmen, Åkrehamn
36 Mk Jarnes*	99.7	16.8	8.6	115	52	J	81	Wich	39	90	Lars O Mannes m fl, Sævelandsvik
38 Mkr Blondi*	50.0	16.0	7.5	32	9	T	49	Rapp	49	50	Odd Hansen m fl, Sævelandsvik
39 Ms Habil	35.3	13.5	6.2	—	—	T	89	Ngrei	34	20	Fredrik A Vedø, Vedavågen
40 Mkr Skår- holm* ^o	101.3	21.1	10.3	174	71	J	57	Alfa	57	240	Torres Kristoffersen m fl, Vedavåg
41 Ms Avause*	42.0	14.7	5.3	16	5	T	98	Rapp	44	24	Mart G Tjøsvold m fl, Åkrehamn
42 Ms Svanen	43.5	15.3	5.1	—	—	T	02	Rapp	?	17	Ole J Salvanes m fl, Åkrehamn
43 Ms Ceagull	42.0	15.0	7.0	—	—	T	39	Wich	39	25	Kristian Langli m fl, Vedavågen
44 Mk Kvernnes* ^o	94.8	21.4	10.3	156	55	J	12	Wich	56	320	Rasm Rasmussen m fl, Vedavågen
45 Mk Solstrålen	51.0	16.5	8.0	—	—	T	80	Rapp	16	30	David Halvorsen, Vedavågen
46 Mk Vestholm* ^o	121.6	22.9	12.0	238	118	J	23	Skann	47	390	Soren Vermundsen m fl, Vedavåg.
47 Ms Snar	44.0	15.0	6.0	—	—	T	19	Rapp	51	29	Didr D Stensen, Vedavågen
48 Må Kvalen	27.0	9.5	4.0	—	—	T	25	Rapp	17	7	Pjarne Hagen, Sævelandsvik
50 Må Bill	31.0	9.6	3.6	—	—	T	41	Marn	41	16	A/S Heim, Vedavågen
52 Ms Olga	38.4	13.5	6.0	12	4	T	36	Unio	39	20	Harald Gustavsen, Åkrehamn
53 Ms Alken 3*	51.2	16.7	7.0	29	10	T	17	Laval	37	50	Fr Fredriksen, Vedavågen
54 Må Grei	24.0	7.0	3.0	—	—	T	30	Sleip	54	5	Paul Mannes, Sævelandsvik
55 Ms Svanvit*	69.5	20.3	8.8	72	38	T	27	Unio	52	100	Gunnar Tjøsvoll m fl, Vedavågen
56 Ms Livlig*	44.2	16.0	5.7	19	6	T	00	Rapp	42	29	F Hansen, Sævelandsvik
59 Mk Norman- ner* ^o	109.3	22.4	9.0	169	77	J	02	Wich	47	240	Ths Gudmundsen m fl, Vedavågen
60 Ms Svinto	40.5	14.5	6.0	—	—	T	34	Rapp	40	35	Svend Klehaug, Åkrehamn
61 Ms Agnes	40.0	14.0	4.5	—	—	T	17	Rapp	17	12	Hans Anensen m fl, Sævelandsvik
62 Ms Magnet	42.0	14.0	5.0	—	—	T	19	Wich	19	20	Gustav Karlsen, Vedavågen
63 Må Falk	25.0	9.0	4.0	—	—	T	27	Rapp	?	14	David Kristensen m fl, Vedavågen
64 Ms Duen 1*	49.0	17.0	7.0	24	8	T	39	Rapp	38	45	Andr Knutsen m fl, Åkrehamn
65 Mk Eggøy* ^o	118.5	20.5	9.5	150	63	J	17	Alpa	48	240	Ola Vea m fl, Åkrehamn
66 Mkr Kav- holm* ^o	117.0	23.9	13.2	267	117	J	30	Skann	48	360	Sigurd Vermundsen m fl, Vedavåg
67 Mkr Solglint	47.6	17.2	5.3	25	6	T	44	Unio	45	50	Gunleiv Dahl m fl, Vedavågen
68 Må Rapp	26.0	8.5	4.0	—	—	T	48	Rapp	?	5	Tønnes T Pedersen, Åkrehamn
69 Mk Gesina* ^o	116.3	22.0	9.3	187	74	J	39	Wers	41	250	A Johannessen m fl, Sævelandsvik
70 Mk Elgø* ^o	126.3	23.5	11.2	234	122	J	00	Alfa	52	360	Toreils Grindhaug m fl, Åkrehamn
71 Må Svint	18.0	7.0	4.0	—	—	T	35	Paln	?	6	Krist Hansen, Vedavågen
72 Ms Kari	38.3	14.2	7.5	—	—	T	05	Rapp	16	18	Krist Georgsen, Vedavågen
73 Mkr Svanen 2	60.0	19.0	8.3	48	13	T	13	Wich	39	50	H Halvorsen m fl, Vedavågen
74 Mk Såøy* ^o	111.0	23.2	13.1	229	126	J	24	Wich	49	240	Ole Abrahamsen, Vedavågen
75 Mj Havsund* ^o	99.3	21.3	10.0	147	84	J	35	diesel	35	200	Peder Olsen m fl, Vedavågen



Farkostens nummer art og navn	Lengde	Bredde	Dybde	T o u n		Materiale	Byggeår	Ombår	M a s k i n		Eierens (den korresponderende reders) navn og postadresse	
				Br.	Nt.				Hva slags	Byggeår H. K.		
76 Mkr Veahav*	49.0	17.0	7.5	25	8	T	59	—	Wich	39	50	David Hansen m fl, Vedavågen
77 Mkr Aud* ^o	63.0	18.3	8.3	49	27	T	52	—	Alpa	54	180	Nils Dahl, Vedavågen
78 Må Sleipner	19.0	6.0	2.5	—	—	T	38	—	Sleip	?	3	Magn Hatløy, Vedavågen
79 Ms Anna Gurine*	53.3	16.6	7.1	36	11	T	18	45	Rapp	38	35	I Ingebretsen, Åkrehamn
81 Ms Lomal	34.0	12.0	5.0	—	—	T	44	—	Rapp	50	17	Mand Valhammer m fl, Åkrehamn
82 Mkr Fran- conia* ^o	60.0	19.0	8.0	50	14	T	26	—	J M	35	120	H O Mannes m fl, Sævelandsvik
83 Mkr Haakon Hatløy* ^o	118.2	23.4	10.6	231	79	J	56	—	Wich	56	480	Magne Hatløy m fl, Vedavågen
84 Msv Brattås* ^o	97.5	21.4	9.8	183	86	T	43	48	Tuxh	44	120	J Johannessen sen. m fl, Vedavåg.
85 Mkr Sjødis ^o	52.0	15.5	7.4	23	6	T	44	49	Wich	?	50	Reinert Jakobsen m fl, Vedavågen
86 Mkr Salvøy* ^o	55.3	17.8	7.8	41	14	T	53	—	Unio	53	100	A Kristoffersen m fl, Vedavågen
87 Ms Solly* ^o	57.2	18.1	6.0	33	15	T	38	—	Wich	38	40	Jonas Olsen, Åkrehamn
88 Ms Emma	39.0	13.0	6.0	—	—	T	90	38	Rapp	?	18	Gustav G Tjøsvoll m fl, Åkrehamn
89 Ms Havet*	62.0	20.0	9.0	48	15	T	31	—	Bolin	31	75	Karl Mannes m fl, Åkrehamn
90 Må Tyr	21.0	6.0	3.0	—	—	T	31	—	Sleip	38	5	Peder Sjøen, Sævelandsvik
91 Mk Ryving*	122.4	21.9	11.0	191	88	J	91	54	Wich	47	200	Govert Grindhaug, Åkrehamn
92 Ms Havblik	41.0	14.3	6.0	—	—	T	05	36	Rapp	36	29	H O Gudmundsen, Vedavågen
93 Ms Forsøk	41.0	15.0	6.0	—	—	T	05	37	Rapp	39	24	Karl Paulsen m fl, Vedavågen
95 Ms Klara	43.0	15.0	5.3	—	—	T	08	38	Rapp	16	18	Salve Hansen jr m fl, Åkrehamn
96 Mkr Soløy*	117.8	24.4	11.6	188	71	T	43	—	Vølun	54	280	Ole Abrahamsen, Vedavågen
98 Mk Helganes* ^o	92.5	22.8	10.4	145	56	T	50	—	Alfa	49	240	Rasm Rasmussen m fl, Vedavågen
99 Mk Vedøy* ^o	101.2	20.5	10.7	179	58	J	91	46	Polar	41	520	A/S Vedøy, Vedavågen
100 Ms Svanen	37.5	13.0	5.8	—	—	T	—	37	Karm	29	10	Krist J Tvedt m fl, Sævelandsvik
101 Ms Perlen	38.5	13.5	6.0	—	—	T	—	43	Karm	23	10	Ole J Valhammer m fl, Åkrehamn
103 Mk Nyborg* ^o	120.1	21.6	11.6	202	112	J	24	50	Alfa	50	265	Kr Einarsen, Åkrehamn
104 Mkr Lindy* ^o	68.6	19.2	9.5	62	26	T	36	—	Bolin	52	220	Hans Hanssen Vedø, Sævelandsvik
105 Må Baltik	19.0	6.0	2.5	—	—	T	—	—	motor	?	3	Knut Sivertsen, Åkrehamn
106 Må Bard	22.0	6.5	4.0	—	—	T	58	—	Marn	58	4	Teodor Edvardsen, Medhaug
107 Må Nyving	22.2	7.0	3.0	—	—	T	56	—	Rapp	?	5	Torgils Fisken, Åkrehamn
108 Mk Svorting* ^o	60.0	14.0	7.3	29	9	T	32	45	Unio	45	50	Georg Hansen, Åkrehamn
109 Msv Alvald* ^o	115.1	22.8	10.7	171	73	T	40	—	Paxm	?	520	A/S Vedøy, Vedavågen
110 Må Alda	18.0	6.0	3.0	—	—	T	53	—	Alda	?	8	Frith Fredriksen, Vedavågen
111 Ms Svalen ^o	48.5	16.0	7.0	—	—	T	17	51	Vold	51	40	L K Tjøsvold, Sævelandsvik
112 Ms Forsøket	39.7	14.0	6.0	—	—	T	02	36	Kamp	?	16	Nils Samuelsen, Vedavågen
113 Må Synnøve	30.0	9.0	3.5	—	—	T	53	—	Marn	?	16	Steffen Vea, Åkrehamn
114 Mkr Sjøen	45.0	16.0	7.0	—	—	T	33	—	Unio	34	30	Nils R Sjøen, Åkrehamn
115 Må Eldi	32.0	8.0	4.0	—	—	T	41	—	Marn	41	24	Didrik Helgesen, Vedavågen
116 Mk Seier*	103.1	19.0	9.3	103	39	T	01	35	Wich	36	150	Ole H Munkejord m fl, Vedavågen
117 Ms Sobel	37.0	12.5	5.3	—	—	T	22	39	Rapp	?	17	Lars Magnussen, Åkrehamn
118 Ms Valborg	36.0	13.0	7.0	—	—	T	95	45	Rapp	16	12	Johs Mikalsen, Vedavågen
119 Må Verdens Gang	28.1	11.8	3.5	—	—	T	12	—	Karm	?	7	Arne K Adland, Åkrehamn
120 Ms Astrea	41.5	15.0	6.0	—	—	T	95	37	Unio	38	20	Siv Ånensen, Vedavågen
121 Ms Hai	31.0	11.0	5.0	—	—	T	10	—	Skand	20	7	Oliver Simonsen, Åkrehamn
122 Må Silden	28.0	9.7	4.0	—	—	T	38	—	Skud	20	5	S Oliverson m fl, Åkrehamn
123 Må Silden	27.0	8.0	3.0	—	—	T	07	—	Karm	21	5	Gabr O Våge m fl, Åkrehamn



KYVIK-KAIEN,

TEKNISK UTSTYR.
Marna-motoren, Union-motoren, K. & H. ekkoledd.
Hydraulisk dekkmaskineri.
Ståldoryer. Aluminiumsletthåter etc.
HAUGESUND. Telefon 3311.

Farkostens nummer art og navn	Lengde	Breidde	Dybde	Tonn		Materiale	Byggeår	Ombår	Maskin		Eierens (den korresponderende reders) navn og postadresse
				Br.	Nt.				Hva slags	Byggeår	
124 Mk Karm	42.5	12.0	5.4	—	—	T 13	34	Karm	41	25	Kr TjøsvoU, Åkrehamn
125 Må Måken	19.0	6.0	2.5	—	—	T 49	—	Sleip	49	4	Thorvald Pedersen, Åkrehamn
126 Må Draugen	28.0	9.3	3.3	—	—	T 41	—	Wich	41	6	Øistein Østebo, Åkrehamn
127 Må Brødrene	20.0	6.3	2.8	—	—	T 36	—	Marn	36	3	Mars Halvorsen, Vedavågen
128 Ms Rapp	37.3	13.5	5.3	—	—	T 36	—	Rapp	36	17	Erling Bårdsen, Medhaug
129 Må Wienmann	27.0	9.0	4.0	—	—	T 45	—	Wich	?	6	Karl S Kvilhaug, Åkrehamn
130 Ms Brødre	40.0	14.0	5.0	—	—	T 17	—	Skam	?	15	Ths L Liknes m fl, Medhaug
131 Mk Vea*	92.9	21.8	9.2	127	78	J 03	—	Unio	55	150	Didr Vea m fl, Vedavågen
132 Må Kvik	19.0	5.4	2.7	—	—	T 32	—	Tjom	30	3	Fredr Andreassen, Vedavågen
133 Ms Åley	49.0	14.3	6.3	—	—	T 30	49	Skude	51	40	Johan Halvorsen m fl, Åkrehamn
134 Ms Fremad*	47.0	15.0	8.0	—	—	T 04	47	Rapp	45	29	Erling Monsen, Vedavågen
135 Må Prinsen	25.5	8.0	3.5	—	—	T 58	—	Solo	51	12	Emil Olsen, Våga, Sævelandsvik
136 Ms Vasøy*	56.2	17.5	8.0	33	11	T 12	50	Wich	56	50	Erik Olsen Tveit, Sævelandsvik
137 Må Marna	30.0	9.0	4.5	—	—	T 57	—	Marn	57	24	Håkon Hansen, Åkrehamn
138 Må Måken	29.0	9.0	5.0	—	—	T 32	—	Leva	32	7	Sten Mannes, Sævelandsvik
139 Må Seien	18.5	5.5	2.5	—	—	T 52	—	Sleip	56	4	Gustav TjøsvoU, Åkrehamn
140 Mk Joma*°	107.0	20.8	10.5	189	78	J 29	53	Unio	40	250	Hans O Solberg m fl, Vedavågen
141 Må Graff	22.0	8.0	3.0	—	—	T 15	—	Sleip	?	7	Tørres Sletten, Vedavågen
142 Ms Duen	38.0	14.0	6.0	—	—	T 00	36	Karm	19	12	Ingrid Våga, Sævelandsvik
143 Må Tordis	30.0	9.0	3.5	—	—	T 53	—	Solo	53	12	P S Tangen, Sævelandsvik
145 Må Marna	22.0	6.0	3.0	—	—	T 35	—	Marn	34	5	T Davidsen, Vedavågen
146 Må Parat	30.0	9.0	4.0	—	—	T 44	—	Sabb	50	5	Ingv Pedersen, Åkrehamn
147 Må Kvikk	28.0	9.0	4.0	—	—	T 33	—	Karm	30	5	Simon H Larsen m fl, Åkrehamn
148 Ms Angora	39.0	15.0	7.0	—	—	T 18	—	Rapp	33	22	Edvard G TjøsvoU, Åkrehamn
149 Må Sjøgutt	27.0	9.3	4.0	—	—	T 35	—	Skud	35	5	Didrik Mannes, Sævelandsvik
151 Ms Anna*	40.0	13.5	7.0	—	—	T 98	36	Rapp	36	24	T M TjøsvoU m fl, Åkrehamn
152 Ms Ragnhild	43.6	16.6	7.1	23	8	T 17	—	Rapp	32	29	Søren L Sørensen, Vedavågen
153 Mk Urter*°	116.0	21.7	10.0	174	95	J 15	50	Krom	50	150	A/S Milrock, Vedavågen
154 Ms Solvik*	42.0	13.6	5.8	20	6	T 19	33	Rapp	33	29	Henr Knutsen, Åkrehamn
155 Mkr Vimi°	177.0	26.9	14.0	422	157	J 36	57	deutz	54	750	Kr Størkersen m fl, Vedavågen
156 Må Max	21.5	7.0	3.5	—	—	T 44	—	Sleip	36	4	Tygo Torgersen, Medhaug
157 Ms Nygård	36.0	12.0	7.0	—	—	T 07	—	Rapp	21	12	Svend Davidsen, Vedavågen
158 Ms Arken	39.3	13.5	5.0	—	—	T 21	—	Rapp	49	24	M Davidsen Vedø m fl, Vedavågen
159 Mk Meløy*	86.0	18.5	9.8	99	64	J 12	—	Hjels	47	120	E Einarsen, Vedavågen
160 Må Svint	24.3	7.3	2.5	—	—	T 99	—	Karm	29	5	Ingleiv Liknes, Vedavågen
161 Må Snygg	36.5	12.5	5.5	—	—	T 03	30	Rapp	?	17	John Kalstø, Vedavågen
162 Ms Gongholm	52.2	17.7	6.4	33	14	T —	38	Unio	51	40	David Halvorsen m fl, Vedavågen
163 Må Harald	21.0	5.7	2.5	—	—	T 25	—	Stord	40	4	Ole J Mannes, Sævelandsvik
164 Ms Sambo*°	52.8	16.8	7.6	31	13	T 20	53	Rapp	45	45	Karl T Sjøen m fl, Åkrehamn
165 Må Kobben	27.0	9.0	4.4	—	—	T 58	—	Rapp	?	10	Gustav Gustavsøn, Åkrehamn
166 Ms Mørtel	40.0	14.0	6.0	—	—	T 17	37	Rapp	17	22	Anders Davidsen m fl, Vedavågen
167 Må Anker	26.0	8.5	3.5	—	—	T 56	—	Rapp	?	5	T Fagerland, Sævelandsvik
168 Ms Mai	36.7	14.0	6.0	—	—	T 20	29	Karm	29	12	Elias Torsen, Åkrehamn
169 Ms Sonja°	36.8	13.4	6.3	—	—	T —	38	Skam	29	8	Sigv T Sjøen m fl, Åkrehamn
170 Må Havtor	31.8	10.3	3.8	—	—	T 16	—	Rapp	16	9	Øsvald Sevland, Medhaug
171 Må Snar	24.5	8.0	4.0	—	—	T 39	—	Marn	58	8	S K TjøsvoU, Sævelandsvik
172 Ms Bølgen*	51.8	16.1	6.4	28	9	T 39	48	Rapp	42	35	Dagvald Vedøy m fl, Vedavågen
173 Må Dyrholm	20.0	6.2	2.5	—	—	T 36	—	R M	36	3	Helmer Håkonsen, Sævelandsvik

Benytt

 STAVANGER 
FORSIKRINGSSELSKAP

ved forsikring av Deres fartøy
og Deres forsikringer i forbin-
delse med fiske.

R-A Åkra.

Farkostens nummer art og navn	Lengde	Bredde	Dybde	Tonn		Materiale	Byggeår	Ombår	Maskin		Eierens (den korresponderende reders) navn og postadresse
				Br.	Nt.				Hva slags	Byggeår	
174 Mkr Bjørg- unn* ^o	58.3	18.8	8.8	47	15	T 46	—	Lava	46	80	Lars B Larsen m fl. Sævelandsvik
175 Må Lun	25.0	8.0	4.0	—	—	T 53	—	Marn	53	8	Gabriel Olsen, Sævelandsvik
177 Må Draugen	21.0	7.0	3.0	—	—	T 56	—	Marn	56	3	K Tvedt, Sævelandsvik
178 Må Brisling	24.0	7.0	5.0	—	—	T 39	—	Sabb	?	5	Endre M Storøy, Vedavågen
179 Må Svendsholm	31.0	9.0	3.5	—	—	T	—	Marn	?	24	Arn Jørgensen m fl, Åkrehamn
180 Mkr Ingfrid*	55.9	16.2	7.1	34	10	T 19	46	Rapp	46	45	Didrik Østhus, Vedavågen
181 Må Viking	22.0	6.5	2.7	—	—	T	—	Fager	22	5	B Larsen, Sævelandsvik
182 Mk Palander	47.8	12.5	7.4	—	—	T 10	39	Finø	28	34	Arnt Tangjerd, Sævelandsvik
183 Mkr Spannholm	47.1	16.8	5.9	25	7	T 53	—	Wich	47	40	Lars Lund, Vedavågen
184 Må Fiks	26.6	8.8	4.0	—	—	T 55	—	Marn	55	8	Ole Tjøsvold, Sævelandsvik
185 Må Skansen 1	28.0	8.7	4.5	—	—	T 53	—	F M	52	8	Sten Mannes, Sævelandsvik
186 Må Panter	23.0	8.5	3.5	—	—	T 51	—	Sleip	51	7	Olav T Jakobsen, Åkrehamn
187 Må Svint	21.5	7.0	2.5	—	—	T	—	Sleip	50	4	Gabriel O Waage, Åkrehamn
188 Ms Cito	46.0	13.0	7.0	—	—	T 46	—	Vold	42	40	S K Tjøsvoll, Sævelandsvik
189 Må Snygg	25.0	9.0	3.8	—	—	T 38	—	F M	37	7	Johan Olsen, Sævelandsvik
190 Må Flaks	21.0	7.0	4.0	—	—	T 56	—	Marn	56	5	K Davidsen, Vedavågen
191 Må Suleskjær	26.0	9.0	6.0	—	—	T 22	—	Karm	22	5	Erik A Liknes, Medhaug
193 Må Karm	26.0	8.0	5.5	—	—	T 51	—	Karm	51	5	Alfred O Sund, Vedavågen
194 Må Lykki	17.0	5.4	2.4	—	—	T	—	Moto	?	3	Olav K Tveit, Sævelandsvik
196 Må Flukt	26.0	8.0	3.0	—	—	T 57	—	F M	52	8	Gunnar Adland, Åkrehamn
197 Må Varholm	24.0	7.4	3.4	—	—	T 58	—	Marn	59	6	Ernst Tindeland, Åkrehamn
198 Må Åkrehavns- pyrd	27.0	9.0	4.0	—	—	T	—	Karm	23	5	T O Sjøen m fl, Åkrehamn
199 Må Sjøfuglen	27.0	9.0	4.3	—	—	T 52	—	Marn	50	8	Harald Hatløy, Åkrehamn
200 Må Orion	22.0	6.5	3.0	—	—	T 37	—	motor	37	4	Verd Sævik, Vedavågen
201 Mk Ørn* ^o	101.5	21.8	9.7	160	64	J 10	56	Alfa	49	240	Ingv Sørensen m fl, Vedavågen
203 Ms Liv	47.0	17.0	6.0	—	—	T 07	45	Karm	?	30	Morten Andreassen m fl, Åkrehamn
204 Ms Stongnes*	42.9	15.3	5.6	18	7	T 38	—	Rapp	49	29	Dagvald Erland m fl, Åkrehamn
205 Må Viggo	18.0	6.0	3.0	—	—	T 53	—	Marn	56	3	Peder Thommassen, Åkrehamn
206 Å Snar	29.0	7.6	2.0	—	—	T 27	—	—	—	—	Ingv Pedersen, Åkrehamn
207 Må Kvikk	25.0	8.5	3.5	—	—	T 54	—	Marn	54	8	P T Kvilhaug, Åkrehamn
208 Ms Norma*	69.8	17.4	7.6	47	16	T 39	45	Wich	39	40	Nils Hovden m fl, Vedavågen
209 Ms Thyra	38.5	14.0	5.5	—	—	T 05	32	Wich	29	20	Didr J Mosbrond, Åkrehamn
210 Mkr Buavik*	55.0	18.0	7.5	38	13	T 96	39	Gam	?	55	Søren Sørensen m fl, Åkrehamn
211 Ms Erlen	35.0	13.0	5.0	—	—	T	—	14 Bolin	30	15	Anf Andersen, Vedavågen
212 Må Gulholm	27.5	10.0	4.0	—	—	T 31	—	Karm	19	5	Joh Hansen m fl, Åkrehamn
214 Ms Judit* ^o	42.5	15.2	7.0	—	—	T 37	—	Wich	?	25	Albert Jakobsen, Vedavågen
215 Må Lykken	19.0	5.0	2.0	—	—	T	—	Willi	?	2	Arvid Mannes, Sævelandsvik
216 Må Arne	22.0	7.5	4.0	—	—	T 58	—	Sleip	59	5	Gunvald Mannes, Åkrehamn
217 Mk Framnæs	52.5	15.0	6.5	—	—	T 24	37	J M	36	40	Knut Slåttebrekk, Åkrehamn
219 Mk Siggen*	60.0	14.8	6.0	31	11	T 17	27	Rapp	37	45	Ola T Holmen, Åkrehamn
220 Ms Marie	36.0	13.4	6.0	—	—	T 94	40	Rapp	17	16	Torres M Munkejord, Vedavågen
221 Ms Hanna	41.8	15.2	6.8	—	—	T 05	35	Rapp	51	29	Paul Karlsen m fl, Vedavågen
222 Må Norden	26.0	8.0	4.0	—	—	T 30	—	Sleip	59	8	Gunder Tjøsvoll, Sævelandsvik
223 Ms Buvik* ^o	47.0	15.0	7.0	—	—	T 11	35	Rapp	36	35	Lars Eriksen, Vedavågen
224 Ms Alfa	35.0	11.0	6.0	—	—	T 08	—	Rapp	33	17	Gabriel Wåge, Åkrehamn
225 Må Rolf	19.0	6.0	2.5	—	—	T	—	Sleip	?	4	Magnus Pedersen, Åkrehamn

Einar M. Gaard A.s — Notbakeri Sakkestad

Kontor telefon 34 10.

Bakeri telefon 14 72.

Nye nøter og garn leveres — gamle barks og repareres.

Fagfolk — god service — real behandling.

Farkostens nummer art og navn	Lengde	Bredde	Dybde	Tonn		Materiale	Byggeår	Ombår	Maskin		Eierens (den korresponderende reders) navn og postadresse	
				Br.	Nt.				Hva slags	Byggeår		H. K.
226 Mkr Torodd*°	124.3	21.8	9.4	211	77	J	37	57	Zulse	37	350	Govert Grindhaug, Åkrehamn
227 Mkr Eldi*°	47.3	16.5	7.5	29	11	T	48	—	Skann	50	85	Didrik Helgesen, Vedavågen
228 Må —	32.0	7.0	4.0	—	—	J	51	—	Marn	51	16	Georg Hansen, Åkrehamn
229 Må Karm	26.0	9.0	4.0	—	—	T	26	—	Karm	26	5	Lars K Larsen, Sævelandsvik
230 Må Liljen	37.0	12.5	6.0	—	—	T	08	38	Nordl	37	14	Morten Jakobsen, Åkrehamn
231 Mk Sjødråt*°	84.4	18.2	8.4	95	34	J	08	—	Unio	52	100	Hoskul Halvorsen m fl, Vedavågen
233 Ms Bris	39.0	14.0	6.0	—	—	T	39	—	Rapp	30	24	K Didriksen m fl, Vedavågen
234 Mk Klepp	50.0	12.5	5.5	—	—	T	18	51	Rapp	20	22	Jonas E Tjøsvoll, Åkrehamn
236 Mk Solglytt 2*°	57.0	17.5	8.0	36	13	T	38	—	Unio	38	40	Karsten Brun, Vedavågen
237 Ms Lyon	44.1	15.3	6.5	18	6	T	35	—	Rapp	37	29	J G Larsen, Sævelandsvik
238 Ms Villy*	44.0	15.5	7.3	—	—	T	35	—	Karm	35	25	Magnus Martinsen m fl, Vedavågen
239 Mkr Terny*	46.0	15.2	7.0	—	—	T	48	—	Popu	?	25	Torgils Hansen m fl, Åkrehamn
240 Ms Sjødur*	48.6	16.6	7.3	24	—	T	41	—	Unio	41	50	Thorleif Nilsen m fl, Åkrehamn
241 Ms Rigoletto*	100.3	26.5	11.7	182	81	T	21	—	Bolin	47	145	J Johannessen m fl, Sævelandsvik
242 Må Lillegutt	19.5	6.0	3.5	—	—	T	54	—	Sleip	54	10	Ole Medhaug, Sævelandsvik
243 Ms Sevland	52.3	16.4	5.8	24	8	T	05	49	Säffl	38	80	S Andreassen m fl, Sævelandsvik
244 Må Marna	26.0	8.2	3.0	—	—	T	47	—	Marn	54	6	Viktor Høie, Sævelandsvik
245 Mk Storholm*	100.6	26.2	11.5	180	84	T	22	—	Bolin	50	145	J Johannessen, Sævelandsvik
246 Ms Heim*	45.1	15.5	5.2	—	—	T	19	40	Unio	48	30	B Kristiansen, Sævelandsvik
247 Må Brio	20.0	8.0	3.5	—	—	T	58	—	Marn	58	7	L Albert Sevland, Vedavågen
248 Må Svalen	19.0	6.0	2.0	—	—	T	35	—	Metu	35	2	Ole Abrahamsen, Vedavågen
249 Må Langvø	22.0	6.0	2.0	—	—	T	20	—	Conc	12	5	Knut Anensen, Sævelandsvik
250 Ms Springflu*°	43.8	15.3	5.7	18	7	T	31	—	Wich	31	30	Didr Helgesen m fl, Vedavågen
251 Ms Polly*°	44.9	16.6	6.5	25	7	T	49	—	J M	49	64	Sivert Jensen m fl, Åkrehamn
252 Må Kobben	29.5	9.5	6.0	—	—	T	34	—	Rapp	?	10	Gustav Haraldsen, Åkrehamn
253 Ms Lydia	42.0	16.5	6.5	—	—	T	49	—	Wich	?	20	Leiv Sjøen m fl, Åkrehamn
254 Må Sterk	19.0	5.0	2.5	—	—	T	20	—	Sterk	20	3	Josef Knutsen, Vedavågen
255 Må Sirius	24.0	7.0	4.0	—	—	T	58	—	Sleip	58	8	Erling Andreassen, Åkrehamn
256 Må Snar	20.0	6.0	2.5	—	—	T	21	—	Sterk	?	3	Lars Børresen m fl, Medhaug
257 Ms Våge*	39.0	14.0	7.0	—	—	T	07	—	Rapp	19	18	Konr Bårdsen m fl, Sævelandsvik
258 Mk Are*°	135.0	24.2	10.5	280	174	J	20	51	Man	40	400	Knut Helgesen m fl, Vedavågen
259 Ms Nordlys	47.7	16.4	7.3	25	—	T	39	—	Wich	39	40	Edvart Karlsen, Vedavågen
260 Må Mågen	26.0	8.0	4.0	—	—	T	41	—	Stord	44	5	Trygvø Liknes, Medhaug
261 Må Nyholm	24.0	8.0	3.0	—	—	T	59	—	Sleip	59	8	Tor P Tomassen, Åkrehamn
262 Må Kristina	19.0	6.0	3.5	—	—	T	49	—	F M	49	4	Lars Vea, Åkrehamn
263 Ms Dolly	42.0	14.5	7.0	—	—	T	19	33	Rapp	36	29	Ragnar Sjøen, Åkrehamn
264 Mk Sport	45.0	13.0	6.0	—	—	T	30	—	Bolin	30	25	Jonas Tjøsvoll, Åkrehamn
265 Må Terje	20.0	6.5	3.0	—	—	T	—	—	F M	58	3	Torres Karlsen jr, Vedavåg
266 Ms Makrel- len*°	42.0	14.0	6.0	—	—	T	42	—	Unio	51	30	G Tjøsvold m fl, Sævelandsvik
267 Må Blufisk	23.0	7.0	3.0	—	—	T	55	—	F M	55	6	Lars Simonsen, Åkrehamn
268 Må Fyk	25.0	7.6	3.6	—	—	T	56	—	Marn	56	8	Lars Pedersen m fl, Åkrehamn
269 Må Holmen	32.0	12.0	6.0	—	—	T	38	—	Skann	?	10	Andr T Holmen, Åkrehamn
270 Ms Vest	43.3	14.0	6.0	—	—	T	05	39	Lava	39	30	K Størkersen, Sævelandsvik
271 Ms Havly*°	48.0	16.5	8.0	31	13	T	39	—	Wich	39	40	Lars Munkejord m fl, Vedavågen
272 Må Norrøna	26.0	8.5	3.5	—	—	T	39	—	Rapp	?	5	Helmer Selliken, Åkrehamn
273 Må Odd	21.0	7.0	3.0	—	—	T	—	51	Moto	39	3	Martin Thomassen, Vedavågen
274 Ms Lerken	38.0	13.0	5.5	—	—	T	14	—	Skude	38	16	Edvard Bårdsen, Medhaug

SKUDENES NOTBARKERI & SLIP A.s

Skudeneshavn.

3 slipper 60—300 tonns, klassifikasjoner, ombygninger.

Barking, reparasjoner av nøter, garn og trål.

Farkostens nummer art og navn	Lengde	Bredde	Dybde	Tonn			Maskin			Eierens (den korresponderende reders) navn og postadresse		
				Br.	Nt.	Materiale	Byggeår	Ombår	Hva slags		Byggeår	H. K.
275 Mk Sve- grunn* ^o	83.7	21.8	8.7	122	63	J 16	—	DMV	37	100	J Johannessen m fl, Vedavågen	
276 Ms Sonja	43.9	15.5	5.8	18	6	T 39	—	Rapp	39	29	Kr L Tjøsvold, Sævelandsvik	
277 Må Matrosen	24.0	7.0	2.5	—	—	T	—	motor	37	5	Tandrup Fagerland m fl, Medhaug	
279 Ms Komet 1 ^o	60.0	19.0	8.0	44	12	T 30	—	Bolin	30	75	T K Mannes m fl, Sævelandsvik	
280 Mkr Rosøy* ^o	50.0	16.3	8.0	25	9	T 50	—	Rapp	50	45	Svend Sørensen m fl, Vedavågen	
281 Ms Askø	42.0	14.5	6.0	—	—	T 25	—	Rapp	26	20	Hans Adolf Mørch, Vedavågen	
282 Mkr Rosella* ^o	65.0	18.4	9.0	49	15	T 48	—	Alfa	48	135	Karl Dahl m fl, Vedavågen	
284 Må Klar	21.5	7.0	3.5	—	—	T 22	—	Grei	20	3	Johs Georgsen, Sævelandsvik	
285 Må Sabben	26.0	8.5	4.0	—	—	T 39	—	Sabb	49	5	Peder Nilsen, Vedavågen	
286 Mk Snøgg	35.0	10.0	4.0	—	—	T	—	Rapp	12	10	Krist Larsen, Sævelandsvik	
287 Mkr Bjerg ^o	47.0	15.5	7.0	—	—	T 49	—	Rapp	49	45	Sigvart Larsen, Akrehamn	
288 Ms Solhaug* ^o	55.2	16.9	7.2	36	11	T 04	46	Rapp	42	45	Gudm Anensen m fl, Vedavågen	
289 Må Sjøgut	32.0	11.0	4.0	—	—	T 14	—	Skan	14	7	Gudm Anensen, Vedavågen	
290 Mk Nigra* ^o	129.9	21.6	11.5	224	104	J 99	51	Skan	47	360	Håkon Hatløy m fl, Vedavågen	
291 Mkr Snorre 1*	86.8	21.6	10.7	119	41	T 44	—	Cate	58	290	Elias Haakonsen m fl, Akrehamn	
292 Mkr Hatløy* ^o	61.5	16.0	7.5	24	8	T 41	45	Rapp	41	45	Sigurd Hansen m fl, Vedavågen	
293 Må Alen	18.0	6.0	2.5	—	—	T 46	—	Moto	56	2	Kristian Sævik, Vedavågen	
294 Mkr Fram* ^o	52.0	14.5	6.5	24	7	T 10	46	Unio	57	60	Age Anensen, Vedavågen	
295 Må Snøgg	22.0	8.0	3.5	—	—	T 46	—	Sleip	?	4	Anders A Vedøy, Vedavågen	
296 Må Magne	28.0	9.0	4.0	—	—	T 31	—	Unio	39	7	Per T Pedersen, Akrehamn	
297 Ms Laval*	48.0	16.0	8.0	24	9	T 37	—	Laval	37	40	P Kristoffersen, Vedavågen	
298 Må Klar	18.0	5.0	3.5	—	—	T 39	—	Sleip	39	3	Mikal Espedal, Sævelandsvik	
299 Må Fangst	31.0	11.0	5.0	—	—	T 17	—	Bergs	23	10	Krist Georgsen m fl, Vedavågen	
300 Må Else	19.0	7.0	3.6	—	—	T 54	—	F M	52	6	Kristoffer A Vedø, Vedavågen	
301 Mk Jotor* ^o	61.7	15.4	7.0	35	12	T 17	46	Wich	38	40	Martin K Simonsen m fl, Akrehamn	
306 Mkr Sørheim* ^o	53.3	17.2	7.5	33	10	T 47	—	Unio	47	60	Karl Dahl, Vedavågen	
307 Mkr Mostein* ^o	48.7	16.6	8.7	35	9	T 56	—	Wich	38	90	Tor E Torsen m fl, Akrehamn	
308 Må Kjell	22.0	8.0	3.5	—	—	T 55	—	Sleip	57	8	Fredrik Sand, Akrehamn	
309 Mk Goxheim 1	60.9	16.7	7.6	42	15	T 36	37	Wich	36	50	Jakob Einarsen, Vedavågen	
310 Må Snar	20.0	7.5	3.0	—	—	T 34	—	F M	30	3	Paul Karlsen, Vedavågen	
311 Ms Havblikk	27.9	10.6	4.2	5	1	T 10	—	Sleip	49	11	Jakob Båshus m fl, Vedavågen	
312 Må Napp	17.0	5.0	2.0	—	—	T 42	—	F M	58	3	Hans Østhus, Vedavågen	
313 Må Laksen	18.0	6.0	2.5	—	—	T 48	—	Kvik	48	7	Oliver Larsen, Akrehamn	
314 Må Roy 2	24.0	6.0	3.0	—	—	T	—	F M	?	6	Olav Smith, Sævelandsvik	
315 Må Gerd	25.0	9.0	5.0	—	—	T 42	—	Marn	?	6	Sverre Pedersen, Akrehamn	
316 Mkr Randøy*	112.5	23.5	12.4	245	122	T 45	—	Unio	45	350	Sverre Andreassen m fl, Akrehamn	
317 Må Peik	18.0	6.0	2.5	—	—	T 44	—	Sleip	?	3	Olaf Rosberg, Vedavågen	
318 Må Karl	29.0	9.5	4.0	—	—	T 43	—	Rapp	?	7	Helmer Sellikken, Akrehamn	
319 Må Roald	26.0	8.7	4.0	—	—	T 55	—	Marn	54	8	Jak Jakobsen, Sævelandsvik	
320 Må Fisken	23.0	8.0	3.5	—	—	T 47	—	Sabb	43	3	Ingv Georgsen, Akrehamn	
322 Må Hild	24.0	8.0	4.0	—	—	T 58	—	F M	58	8	Jørgen Mannes m fl, Sævelandsvik	
323 Må Kvik	23.0	8.4	2.4	—	—	T 34	—	Drott	?	5	Alfr Olsen, Vedavågen	
324 Må Grethe	18.0	6.0	2.5	—	—	T 48	—	Willi	?	2	Ole Hoigersen, Vedavågen	
326 S/A Medholm	22.0	6.0	3.0	—	—	T 37	—	—	—	—	Johs Larsen, Sævelandsvik	
327 Må Marna	21.0	7.0	4.0	—	—	T 38	—	Marn	38	3	Torres Karlsen jr, Vedavågen	
328 Må Svint	29.0	9.0	3.0	—	—	T	—	Grei	09	8	Tandr Fagerland, Medhaug	
329 Må Frisko	21.0	6.5	3.5	—	—	T 39	—	Marn	39	3	Karl Karlsen, Vedavågen	

BRØDRENE LOTHE A.s

Sildegspport:
Eksport av saltet og iset sild.

Haugesund Flytedokken (mek. verksted).
Nybygninger, ombygninger, forlengelser
Maskin- og motorreparasjoner.

Telefon: 1 400. Telegr.adr.: Lothebrødrene.

Telef. sentralbord: 6084 - 1400. Telegr.adr.: Flytedokken.

Farkostens nummer art og navn	Lengde	Bredde	Dybde	Tonn		Materiale	Byggeår	Omb. år	Maskin		Eierens (den korresponderende reders) navn og postadresse
				Br.	Nt.				Hva slags	Byggeår	
331 Må Bråten	26.0	8.0	4.0	—	—	T 49	—	Sabb	57	5	Alfred Hansen, Vedavågen
332 Må Kampen	27.0	9.0	4.0	—	—	T 07	—	Skud	29	5	Andr Fagerland, Medhaug
334 Må Sjødur	23.0	6.0	4.0	—	—	T 43	—	Marn	40	4	Anen Sørensen m fl, Vedavågen
335 Må Teisten	21.0	7.0	4.0	—	—	T 58	—	Sleip	58	5	Tomas M Tjøsvoll, Åkrehamn
336 Må Prøven	22.0	8.3	3.5	—	—	T 45	—	Lyn	45	4	Gunvald Hansen, Medhaug
337 Må Padda	30.0	8.0	3.5	—	—	T 15	—	Rapp	15	5	Johs Gunvaldsen, Vedavågen
338 Må Fiskholmen	22.0	7.3	3.3	—	—	T 40	—	Sabb	40	4	T Sørensen, Åkrehamn
339 Må Kvik	21.0	6.0	2.5	—	—	T	—	Wich	30	2	Tr Tønnessen m fl, Åkrehamn
340 Må Else	26.0	8.0	4.5	—	—	T 33	—	Stabil	33	7	Anders Kristoffersen, Vedavågen
341 Ms Skjærgård	36.3	15.2	5.7	—	—	T 04	33	Verd	16	17	Edv Skår, Vedavågen
342 Må Lyn	22.0	7.0	3.0	—	—	T 29	—	Sleip	59	5	Olaf Adland, Medhaug
343 Må Glimt	21.0	6.3	2.3	—	—	T 22	—	Glimt	38	5	Johs J Sævik, Vedavågen
344 Må Vesleper	18.0	4.5	3.0	—	—	T 35	—	Alda	31	3	Sigurd Hansen, Vedavågen
345 Må Karm	30.3	10.0	3.5	—	—	T 18	—	Karm	23	7	Karl Kristiansen, Vedavågen
346 Ms Solfrid 1*o	63.0	17.5	8.5	49	18	T 43	—	Unio	44	100	B Størkersen m fl, Sævelandsvik
347 Må Pus	27.0	9.0	4.5	—	—	T	—	stabil	?	6	Harald Hansen m fl, Vedavågen
350 Mkr Jarstein*	62.7	19.3	8.5	55	17	T 47	—	Wich	48	120	H O Kristoffersen m fl, Vedavågen
352 Må Ingvar	32.0	12.0	4.0	—	—	J 57	—	Marn	57	24	Henrik Pedersen, Åkrehamn
353 Ms Dagny	42.0	16.0	7.6	—	—	T 10	—	Popu	?	25	T Fagerland, Sævelandsvik
354 Må Terje	30.0	9.0	5.0	—	—	T 52	—	Solo	52	16	Tore Iversen m fl, Vedavågen
356 Må Tone	33.0	11.5	6.0	—	—	T 26	—	Rapp	17	7	Martin Simonsen m fl, Åkrehamn
357 Må Rona	22.0	7.5	4.0	—	—	T 59	—	Sleip	59	7	Paul Oldeide, Åkrehamn
361 Må Marøy*o	47.7	16.2	6.3	28	10	T 20	32	Seffl	27	40	Odd V Mannes m fl, Sævelandsvik
362 Må Klar	24.0	6.5	3.0	—	—	T	—	motor	?	6	Nils Sørland, Vedavågen
364 Mkr Tento 2*o	56.1	14.4	6.5	31	10	T	48	Rapp	48	50	Krist Anensen m fl, Vedavågen
365 Må Lilly	22.0	6.0	3.5	—	—	T 38	—	Sleip	52	4	Karsten Jakobsen, Vedavågen
368 Mkr Østhus 1*o	50.7	16.8	8.0	25	8	T 59	—	Skud	51	40	Hans O K Østhus m fl, Vedavågen
369 Må Flid	26.0	9.0	4.0	—	—	T 45	—	Sleip	55	7	S R Sørensen, Sævelandsvik
370 Ms Langøy	36.0	12.5	5.6	—	—	T 46	—	Rapp	?	17	Lars Halvorsen m fl, Åkrehamn
371 Ms Erlen	35.0	13.5	7.0	—	—	T 05	18	Leva	26	12	P P Mannes, Sævelandsvik
373 Må Sterk	23.0	8.0	3.0	—	—	T	—	Sleip	38	4	Ingleif Fagerland, Medhaug
374 Må Wichmann	31.8	11.3	4.0	—	—	T 32	—	Wich	18	6	Tønnes Tønnessen, Medhaug
375 Ms Vega	48.0	14.1	6.5	21	7	T 12	—	Alda	53	5	J A Seveland, Sævelandsvik
376 Må Sverholm	22.0	7.0	3.0	—	—	T 46	—	Rapp	?	35	Anders Nilsen, Vedavågen
377 Må Rask	21.0	5.0	2.5	—	—	T 15	—	R M	38	4	Karl Salvesen, Åkrehamn
378 Må Kåre	19.0	7.0	4.0	—	—	J	—	Sleip	57	3	O Halvorsen, Sævelandsvik
379 Må Rollo	21.0	6.0	4.0	—	—	T	—	F M	53	4	David Larsen, Vedavågen
380 Ms Maud*o	46.3	15.7	5.5	22	9	T 11	33	Wich	?	20	Rasm L Mannes m fl, Sævelandsvik
381 Ms Alfa	35.0	11.0	5.0	—	—	T 10	35	Rapp	36	17	John Simonsen, Åkrehamn
382 Mkr Sørøy	48.5	16.0	8.0	—	—	T 49	—	Rapp	49	45	Thv Pedersen m fl, Åkrehamn
384 Ms Gåsungen*	61.0	21.2	8.0	43	14	T 18	—	Vold	56	100	Andr Karlsen, Vedavågen
385 Mkr Repsøy*o	48.7	16.2	7.1	29	9	T 49	—	Rapp	49	45	Kåre Johannessen, Vedavågen
386 Må Mosnes	25.0	8.7	3.7	—	—	T 50	—	Sabb	50	5	Jak Mosnes, Åkrehamn
387 Mkr Veiflu*o	50.0	16.0	7.5	29	9	T 49	—	Rapp	49	45	Arne Johannessen m fl, Vedavågen
388 Ms Trøyter*	49.9	16.8	6.1	28	15	T 20	48	Vold	44	40	Gudm Gudmundsen, Vedavågen
390 Mkr Rita*	46.0	16.6	6.9	25	8	T 50	—	Rapp	50	50	Ludv Adland, Åkrehamn
391 Må Karl Magnus	30.0	9.0	4.5	—	—	T 56	—	Marn	56	24	Sverre K Sjøen, Åkrehamn

Brødr. Bauer-Nilsen A.s

Tlf. 1626 og 3939

HAUGESUND

Telegr.adr.: «Bauer»

SENTRALSMØREAPPARATER - ARMATURFABRIKK

R-A Åkra — R-AL Årdal.

Farkostens nummer art og navn	Lengde	Bredde	Dybde	Tonn			Maskin			Eierens (den korresponderende reders) navn og postadresse		
				Br.	Nt.	Materiale	Byggeår	Ombår	Hva slags		Byggeår	H. K.
393 Må Snål	20.0	6.0	3.0	—	—	T	—	—	F M	50	4	H Severinsen, Vedavågen
394 Må Real	19.0	6.0	3.0	—	—	T	40	—	Real	40	3	Helmer M Storøy, Vedavågen
397 Ms Gyda	38.0	14.0	5.0	—	—	T	09	34	Skud	15	16	Age Anensen, Vedavågen
398 Må Marna	21.0	6.0	3.5	—	—	T	44	—	Marn	46	5	Ludvik Olsen, Medhaug
399 Må Tell	23.0	5.5	2.5	—	—	T	36	—	Sleip	36	4	R L Mannes, Sævelandsvik
400 Må Star	22.0	7.0	5.0	—	—	T	47	—	Glimt	50	5	Rasm Larsen, Åkrehamn
401 Må Lykken	27.4	9.0	3.5	—	—	T	41	—	Marn	41	16	Martin J Sævik, Vedavågen
402 Ms Rex*	42.2	15.3	6.6	17	7	T	35	—	Unio	35	30	Alfred Mørch, Vedavågen
403 Må Viggo	25.0	7.0	4.0	—	—	T	—	—	Rapp	32	4	Sten Mannes, Sævelandsvik
404 Må Liv	22.0	7.0	3.5	—	—	T	—	—	Wich	?	3	Håkon Hegland, Sævelandsvik
406 Må Haien	22.0	7.0	4.0	—	—	T	49	—	Sabb	49	4	Elias Mosbron, Åkrehamn
410 Mkr Ashild*	46.9	16.6	6.9	25	8	T	51	—	Rapp	51	45	Vilhelm Mannes m fl, Vedavågen
411 Mkr Soldis°	47.0	16.6	6.9	—	—	T	51	—	Rapp	51	45	Edv E Sørensen, Vedavågen
412 Mkr Von*°	47.1	16.8	6.0	25	7	T	53	—	Rapp	53	56	Torv Torsen, Vedavågen
413 Mk Alexander*°	115.9	21.7	11.7	212	89	J	02	53	B M V	53	300	Hoskud Halvorsen, Vedavågen
414 Mkr Stålheim*°	59.8	17.8	8.5	45	13	J	55	—	Unio	55	100	G Kristiansen, Sævelandsvik
416 Må Klovs skjær	27.0	8.0	4.0	—	—	T	33	—	Rapp	?	7	Endre Medhaug, Åkrehamn
418 Mk Falk- holm*°	126.5	22.6	13.5	—	—	J	21	58	Man	39	300	Brødr Vermundsen m fl, Vedavå.

R-AL. Årdal — tilsynsmann: Lars O. Sørskår, Sør-Skår.

1 Må Tor	26.0	10.0	4.0	—	—	T	30	—	R M	30	6	Jacob Døvik, Sør-Skår
2 Må Kvikk	22.0	7.0	3.0	—	—	T	39	—	Sleip	30	5	Torl Kleppa, Nessa, Ryfylke
3 Må Glimt	28.0	9.0	4.0	—	—	T	43	—	Glimt	36	8	Andr Mæle, Sør-Skår
7 Må Maagen	25.0	7.0	4.0	—	—	T	30	—	R M	30	6	Sev O Nessa m fl, Nessa, Ryfylke
8 Må Snøgg	26.0	9.0	3.6	—	—	T	33	—	motor	?	10	Åge Tytlandsvik, Sør-Skår
9 Må Sleipner	20.0	6.5	2.8	—	—	T	42	—	Sleip	?	4	G Gundersen, Nessa, Ryfylke
13 Må Fiskeren	23.5	9.0	4.0	—	—	T	50	—	Sabb	50	5	Sven Ur, Sørskår
15 Må Laksen	25.0	8.0	3.0	—	—	T	—	—	F M	29	6	Johan Sørskaar, Sør-Skår
17 Må Kobben	19.0	5.5	4.0	—	—	T	—	—	CP	?	4	Krist Tingvik, Sør-Skår
20 Må Urdvik	24.0	7.0	4.0	—	—	T	38	—	Rapp	?	5	Johs Ur, Sør-Skår
21 Må Alf	26.0	6.5	3.0	—	—	T	34	—	Marn	47	8	Lars O Sørskår, Sør-Skår
23 Må Ternen	22.0	7.5	3.0	—	—	T	—	—	Alda	38	4	Johs Sørskår, Sør-Skår
24 Må Skarv	24.6	8.5	3.0	—	—	T	—	—	Glimt	36	5	Hartvik Mæle, Årdal, Ryfylke
25 Må Snøgg	17.0	6.0	2.3	—	—	T	50	—	John	59	3	Ivar Sørskår, Sør-Skår
26 Må Marie	25.0	7.0	3.5	—	—	T	—	—	CP	?	6	Marth Sørskår, Sør-Skår

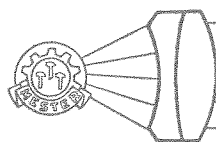

OPTISK INSTRUMENTMAKER

CARL W. MÜLLER

HAUGESUND

Telefon: 3083

Telegr.adr.:

OPTIMU.

Kompasser — Kikkerter — Sekstanter — Logger — Barometere — Posisjonsplottere.
Termometre for fiskeindustri, kjøleanlegg, røkeri m. v.