

Sogn og Fjordane—Bergen fylke. — 368 —

SF-VK Vik — B-B Bergen.

Farkostens nummer, art og navn	Anvendelse	Materiale	Byggear	Lengde	Bredde	Dybde	Maskin, navn	Antall HK	F. & fangstb.	Eierens (den korresponderende reders) navn og postadresse
-----------------------------------	------------	-----------	---------	--------	--------	-------	-----------------	-----------	---------------	--

SF-VK. Vik merkedistrikt.

1 6/å	—	f	T10	25.5	9.6	3.2	—	—	4	O P Fosse m fl, Vik i Sogn
2 6/å	—	f	T00	25.5	6.4	3.2	—	—	3	M Thorsen d e m fl, Vik i Sogn
3 6/å	—	f	T96	18.0	7.0	3.0	—	—	2	H Johnsen m fl, Vik i Sogn
4 6/å	—	f	T08	25.5	8.3	1.8	—	—	0	Ivar O Lønne m fl, Lånefjorden
5 Mk Berland	t	T86	51.5	13.1	9.0	Fram	20	1	Lars Gåtevik m fl, Vik i Sogn	
7 Mk Hjenky	f	T15	36.0	10.0	6.0	Hein	16	0	M Thorsen m fl, Vik i Sogn	
9 Mk Viking	t	T15	54.0	11.5	8.0	Wichm.	20	0	Endre Pettersen, Vik i Sogn	
10 Ms Von 2	tf	T13	51.3	17.8	8.0	Union	40	0	Peder H Brekke, Lånefjorden	
11 Må Falken	f	T12	29.0	9.0	5.0	Union	10	0	Markus T Fretheim, Indrefjord	
12 Mk Radø	t	T70	60.0	15.0	9.0	Wichm.	20	0	Elling A Fretheim, Arnafjord	
13 Ms Bris	t	T10	49.5	16.0	6.0	Skandia	20	0	Lars O Gotevik, Vik i Sogn	
14 Mk Nordhav	t	T15	37.0	13.0	6.5	Levahn	22	1	Ole M Odlene, Framfjord	
15 Mk Jon	t	T18	40.0	13.0	5.0	Skandia	16	0	Lars O Gotevik, Vik i Sogn	

Bergen fylke.

B-B. Bergen merkedistrikt.

1 Mbf Delphin	t	T28	63.2	19.3	7.3	Avance	70	0	H J Bentzen & Wige A/S, Bergen
2 Ms Sild ¹⁾	fk	T12	50.6	17.4	7.0	Skandia	20	5	A/S United Sard. Factories, Bergen
3 D Kelt	hk	S25	147.5	25.2	13.8	Damp	700	0	Bergens Fiskeriselskap A/S, Bergen
4 Må Orlaug	f	T29	26.7	8.6	3.4	Wichm.	5	0	Sofus Erlandsen, Bergen
5 D Vågsfjord	kh	T12	65.1	16.5	7.3	Damp	50	4	Hans Martinussen m fl, Bergen
6 D Virgo	t	S86	32.7	14.0	8.8	Damp	150	0	A/S United Sard. Factories, Bergen
7 D Skjold	hk	S02	93.3	18.1	8.8	Damp	160	3	A/S D/S Skjold, Bergen
8 Ms Modig	kf	T11	30.0	10.0	5.0	Skandia	6	0	L Larsen, Innalsv., Bergen
9 D Samnøy	kh	T04	87.9	16.1	7.9	Damp	75	0	A/S Ruth v/ Edv. Tvedt, Bergen
10 Må Trio	t	T18	28.0	6.0	4.0	Hermo	7	0	Kornelius Andersen, Bergen
11 Mbf Skudd	t	T07	39.4	12.7	5.1	Skandia	12	0	Alfheim & Nilsen, Bergen
12 Mbf Heim	t	T13	38.6	11.7	5.6	Wichm.	25	0	Alfheim & Nilsen, Bergen
13 Mbf Roald 2	t	T28	60.0	14.0	6.0	Wichm.	40	1	Alfheim & Nilsen, Bergen
14 Ms Våren	l	T23	37.4	14.4	5.6	Avance	12	1	Alfred Moe, Bergen
16 D Resolut	kt	J84	120.2	21.0	9.9	Damp	360	3	A/S United Sard. Factories, Bergen
18 D Ena I	hk	S92	109.7	21.1	9.7	Damp	250	3	Ingr Stoermann Næss, Minde pr B.
20 D Solnes	hkt	S17	88.6	17.9	8.9	Damp	125	3	Hans Storås, Bergen
21 D Stensund	h	K01	101.0	22.0	9.0	Damp	120	0	O Bratland, Bergen
22 D Tordenskjold	h	J89	169.4	26.3	11.0	Damp	434	2	A/S D/S Tordenskjold, Bergen
23 P Ruth	t	T26	42.5	19.1	5.3	—	—	0	Lerøy & Strudshamn A/S, Bergen
25 Må —	f	T?	22.3	5.5	3.4	Rollo	3	0	Johan Olsen, Bergen
26 Mk Nils ²⁾	fk	T26	59.2	14.5	6.0	Union	40	0	Jens Fjæreide m fl, Bergen
27 D Justi	kt	J89	107.3	20.4	11.5	Damp	290	0	Karl Sørås, Bergen
28 D Thorulf	hk	S07	98.1	19.1	8.7	Damp	165	3	Edv. Tvedt m fl, Bergen
29 Mk Tungland	kt	T01	64.8	18.4	8.0	Ideal	30	0	Frans Myklebusthaug m fl, Bergen
30 Mk Fender	t	T30	62.2	17.5	7.5	Wichm.	40	0	K & J Sætveit A/S, Bergen
31 Mk Fuglen	ft	T11	28.5	9.0	4.0	Dan	8	0	Soren Andersen, Bergen
32 D Torsken	kh t	S03	98.9	18.0	8.8	Damp	110	3	Joh Hansens Sønner, Fagerheim Fabrikker, Bergen

1) Omb. 1928. 2) Omb. 1931.

„BRUNVOLLMOTOREN“

Vert umtala som den beste båtmotor.

BRØDR. BRUNVOLL
MOTØRFABRIKK MOLDE

B-B Bergen — H-A Askøy.

Farkostens nummer, art og navn	Anvendelse	Materiale Byggetår	Lengde	Bredde	Dybde	Maskin, navn	Antall HK	F. & fangstb.	Eierens (den korresponderende reders) navn og postadresse
33 Ms Gertrud Mathilde	f	T'28	59.0	19.0	9.4	Avance	46	6	Giertsen & Co., Bergen
34 Mbf Norholm	t	T'33	47.0	14.0	7.0	Wichm.	30	0	H B Hjønnvåg, Bergen
35 D Fagerborg	h	S'15	139.2	23.5	11.4	Damp	253	3	Hans Storås m fl, Bergen
37 Mk Ymer	t k	T'91	70.0	18.6	8.6	Skandia	20	0	A/S Urdals Sandkompani, Bergen
39 D Hausse	t k	S'02	95.4	17.2	8.6	Damp	170	0	A/S Einar Hausvik & Co, Bergen
40 Mk Solglytt	t	T'28	72.5	17.4	8.5	Avance	50	4	H J Bentzen & Wige A/S, Bergen
42 Mk Iris	k f	T'87	63.7	17.7	8.8	Skandia	24	0	A/S Urdals Sandkompani, Bergen
43 D Nordøen	h	S'99	120.3	21.6	11.5	Damp	400	2	A/S Havfiskedamper »Nordøen«, Bergen
44 Må Trofast	f	T'18	22.0	4.0	2.5	Lettvint	6	0	J Berentsen, Tidemansgt 3, Bergen
46 Må Ålen	f k	T'?	22.6	7.3	2.8	Fiks	4	1	Johannes Fivelsdal, Bergen
47 D Bjørnøy	h	S'08	243.4	33.7	21.0	Damp	1195	5	A/S Dampskibet Bjørnøy, Bergen
48 Ms Einar	t	T'08	72.1	13.0	7.8	Hein	50	0	A/S Johan Troye, Bergen
49 Mk Takt	t	T'18	61.5	16.8	7.7	Ideal	45	0	S/A Takt v/ L H Berge, Bergen
50 D Tasso	f	T'02	36.0	9.5	5.5	Damp	30	0	Godthard Kummervold, Bergen
52 D Lappen	h	S'93	168.8	26.9	12.7	Damp	374	4	I Stoermann Næss A/S, Bergen
54 D Vigra	t	S'99	114.6	21.6	11.3	Damp	275	0	A/S Einar Hausvik & Co, Bergen

Hordaland fylke.

H-AA. Asane merkedistrikt.

1 Mk Bjarne	f t	T'19	35.0	8.9	4.0	Hein	7	1	L Knapskog, Hordvik i Nordhordl.
2 Ms Terna	t	T'28	31.9	8.5	4.2	Wichm.	5	0	Hans Tuft, Hylkje

H-AD. Alversund merkedistrikt.

3 Mk Skum	t	T'12	54.0	11.0	5.6	Wichm.	16	0	Johs J Fosse m fl, Kvamsvåg
5 Må Viken	t	T'17	32.0	12.0	7.0	Hein	10	0	Ole J Frekhaug, Frekhaug
6 Mk Sonja	t	T'14	38.2	12.7	5.3	Søderb.	20	0	Johs J Fosse, Kvamsvåg
7 Må Tripp	f t	T'25	28.0	10.0	3.5	Rap	6	0	Andreas Litlekare m fl, Vollom
8 Mbf Viking	t	T'10	28.0	8.0	3.5	Rap	6	0	Rasmus Gjestdal m fl, Kvamsvåg

H-A. Askøy merkedistrikt.

1 Ms Irma	t	T'29	46.0	14.0	6.0	Wichm.	30	0	O N Skarpenes m fl, Florvåg
2 Må Knut	f k t	T'25	33.0	11.0	5.0	Union	10	0	Samson Johannessen, Tveitevåg
3 Mk Vårsolen	t k	T'14	60.0	15.0	7.5	Wichm.	30	0	L E Tveitevåg m fl, Florvåg
4 Mk Arvak	k t	T'30	43.0	12.0	6.0	Wichm.	20	0	Hj Johansen m fl, Tveitevåg
6 Ms Havda	f k t	T'31	31.0	9.0	4.5	Wichm.	10	0	Laur Ludvigsen, Nordre Helevik
7 Ms Svanen	k t	T'16	40.0	14.0	6.0	Rap	18	1	E Johannessen m fl, Hanøvtangen
8 Må Adam	f k	T'34	26.8	9.2	2.9	Sleipner	6	0	Bryngilsen og Paulsen, N Hetlevik
11 Må Fuglen	f k	T'17	30.0	14.0	6.0	Avance	8	0	J A Breivik m fl, Hanøvtangen
12 Mk Aksel	f k t	T'25	56.0	14.0	6.0	Wichm.	25	0	B T Davanger, Davanger

„BRUNVOLLMOTOREN“

Vert umtala som den beste båtmotor.

BRØDR. BRUNVOLL
MOTORFABRIKK MOLDE

Farkostens nummer, art og navn	Anvendelse	Materiale Byggeår	Lengde	Bredde	Dybde	Maskin, navn	Antall HK	F. & fangstb.	Eierens (den korresponderende reders) navn og postadresse
13 Mk Heim	kt	T'31	39.0	11.0	6.5	Wichm.	12	0	A Nilsen Hanøy, Hanøytangen
14 Må Glyggen	f	T'18	24.0	7.0	4.0	Wichm.	4	0	Jacob A Breivik, Hanøytangen
15 Ms Snøgg	kt	T'30	37.2	12.0	3.5	Union	10	0	Rasm B Kallevåg m fl, Tveitevåg
16 Ms Vega 2	t	T'08	40.0	14.0	6.0	Skandia	15	0	Gunnar S Follesø m fl, Follesøy
17 Ms Irma	t	T'16	45.0	14.0	6.5	Avance	22	0	Oluf O Strudshavn m fl, Strusshamn
18 Ms Ternen	ht	T'00	39.0	14.0	5.0	Normo	12	0	N Lauritsen m fl, Nordre Hetlevik
19 Ms Wichmann	fkt	T'32	36.5	11.2	3.6	Wichm.	12	0	B N Kallevåg m fl, Tveitevåg
20 Ms Kameraten	kt	T'14	37.0	11.0	5.0	Lidan	10	0	Lars Juvik m fl, Nordre Hetlevik
21 Mk Rollon	kt	T'16	38.0	13.0	5.0	Hein	9	0	Malfr Pedersen, Nordre Hetlevik
22 Ms Glimt	fkt	T'32	35.1	11.7	4.8	Union	15	0	A K Langøen m fl, Hanøytangen
23 Mk Lyngblomst	kft	T'32	43.0	12.0	6.0	Nygrei	30	0	Bj Edvardsen, Nordre Hetlevik
24 Mk Nor	kht	T'33	45.0	12.5	6.0	Brunv.	35	0	L K Hetlevik, Nordre Hetlevik
25 Mk Skjønhaug	kt	T'10	37.0	12.0	6.0	Skandia	8	0	Johs I Skjønhaug m fl, N Hetlevik
26 Må Magnus	fk	T'33	36.0	11.5	6.0	Nordlys	16	0	Bertin Davanger, Davanger
27 Sk Hetlevik	kt	T'10	38.0	12.0	5.0	—	—	0	I Salamonsen m fl, Nordre Hetlevik
28 Mk Hanøy	ft	T'33	32.0	8.5	5.0	Union	7	0	Nik N Hanøy m fl, Hanøytangen
29 Mk Varøy	fkt	T'35	45.0	12.0	7.0	Union	20	0	Anton S Værøy, Hanøytangen
30 Ms Solløys ¹⁾	fkt	T'?	35.5	13.7	7.0	Populær	12	3	Sigv H Hanøen m fl, Hanøytangen
31 Ms Skiftesvik	tk	T'17	33.0	11.0	5.6	Fram	12	0	Julius S Skiftesvik, Strusshamn
32 Mk Venus	hkft	T'33	52.0	14.0	7.0	Union	40	0	Reinert K Ramsøy m fl, Ramsøy
33 Ms Fuglen	t	T'15	40.0	16.5	7.7	Skandia	20	0	Theodor Follesø jr. m fl, Follesøy
34 Ms Frøva	k	T'12	36.0	14.0	5.5	Wichm.	12	0	A N Davanger, Hauglandshella
35 Må Kvikk	fkt	T'?	20.8	7.1	2.8	Ideal	5	0	Eugen Granøe, Kleppesto
36 Må Eva	kf	T'11	42.0	16.0	8.0	Tuxham	23	3	Bryngilsen & Paulsen, N Hetlevik
37 Ms Proven	ft	T'35	29.0	9.0	4.0	Wichm.	6	0	Peder Salamonsen, N Hetlevik
40 Ms Askøy	t	T'14	42.0	13.0	6.0	Wichm.	20	0	J N Skarholmen, Strusshamn
42 Mk Havblikk	fkt	T'35	36.0	11.0	9.0	Wichm.	12	0	O Larsen Kallevåg m fl, Tveitevåg
45 Ms Lerken	kt	T'13	40.0	14.0	5.0	Skandia	20	0	E N Kallevåg m fl, Tveitevåg
47 Ms Hafslo	ft	T'16	40.0	12.5	6.2	Nygrei	30	1	Laura Engelsen, Nordre Hetlevik
48 Ms Nelly	kft	T'17	37.2	11.7	5.3	Wichm.	12	2	A N Hanøen, Hanøytangen
49 Må Nor	fk	T'21	24.0	6.0	2.5	Tenfj.	3	0	Askild Andersen, Hanøytangen
50 Mbf Hopsø	t	T'12	38.0	13.0	8.0	Populær	20	0	Johs Follesø m fl, Follesøy
51 Mk Ramsøy	k	T'32	50.0	14.0	7.4	Union	30	0	Oskar O Ramsøy m fl, Ramsøy
52 Mk Von	t	T'14	38.0	11.8	4.5	Alpha	14	0	Nils N Hanøen m fl, Hanøytangen
57 Mk Liv	t	T'22	46.5	14.0	6.0	Populær	20	0	Peder F Follesøy m fl, Follesøy

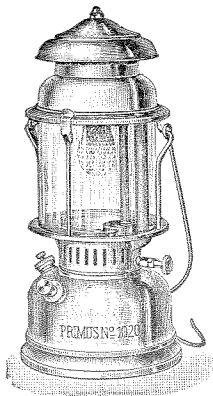

1) Omb. 1916.

FOR FISKERE!

Stormlykten „PRIMUS“

Kraftig lys.
Billig i bruk.

af **Wallendahl & Son**

H-A Askoy — H-AV Austevoll.

Farkostens nummer, art og navn	Anvendelse	Materiale	Byggear	Lengde	Bredde	Dybde	Maskin, navn	Antall HK	F. & fangstb.	Eierens (den korresponderende reders) navn og postadresse
58 Mbf Hilda	t k	T	17	33.0	13.0	7.0	Kampen	16	0	Oluf Larsen m fl, Florvåg
59 Ms Norkap	f t	T	?	30.0	10.0	6.0	Motor	8	0	Alfred K Juvik m fl, Kleppesø
61 Ms Sjøgut	h f	T	22	42.0	12.0	4.0	Bolind.	20	2	Peder M Hanøen, Hanøytangen
66 Må Glan	f	T	?	22.3	7.4	3.2	Gideon	6	0	Gudmund R Føllesøy, Føllesøy
70 Mk Trio	f	T	15	38.0	11.0	5.0	Wichm.	10	0	L Dankworth jr, Nordre Hetlevik
74 Mbf Blomskår ¹⁾	k f t	T	?	42.0	12.0	8.0	Special	10	0	A S Skarholm m fl, Strusshamn
75 Ms Sabben ²⁾	f k	T	14	26.0	8.5	4.5	Nordlys	7	0	Bryngilsen og Paulsen, N. Hetlevik
76 Mbf Enig	f k t	T	14	48.0	11.6	6.0	Union	20	0	Elias E Kallevåg, Hauglandshella
77 Mk Hetlevik I	k t	T	26	51.0	14.5	7.0	Wichm.	30	1	I Salamonsen m fl, N. Hetlevik
78 Ms Stjernen	f	T	09	36.0	14.0	5.0	Wichm.	10	0	A N Breivik, Hanøytangen
81 Mk Sjøblomst	f t	T	27	38.0	12.0	7.0	Alpha	14	0	N Andersen m fl, Hanøytangen
82 Må Rap	k t	T	28	32.0	11.0	4.0	Rap	10	0	Nils N Kollevåg m fl, Tveitevåg
83 Må Kvik	f k t	T	25	24.0	7.7	2.8	Wichm.	6	0	Bernt M Johansen, Tveitevåg
85 Ms Ternen	f k t	T	10	34.0	12.0	6.0	Hein	10	0	Hjalmar L Føllesøy, Føllesøy
86 Må Terje	f k t	T	29	32.0	9.0	5.0	Union	10	0	Peder J Føllesøy, Føllesøy
87 Mbf Blomst	f k t	T	33	28.0	8.0	3.0	Union	7	0	Hjalmar Jørgensen, N. Hetlevik
88 Ms Astrid	k t	T	00	38.2	15.9	4.8	Skandia	15	1	Elling Hetlevik, Nordre Hetlevik
89 Ms Steinborg	t	T	29	43.0	13.0	6.0	Wichm.	25	0	Sev. R Føllesø m fl, Føllesøy
90 Mbf Irene	t	T	16	38.0	14.0	5.0	Skandia	10	1	Askøy Slip & Motorv., Marikoven
91 Mk Olaf	f k	T	31	39.0	11.5	5.0	Union	15	0	Olav R Hanøy m fl, Hanøytangen
92 Må Roald	k	T	30	28.5	9.5	3.5	Rap	10	0	J B J Hanøy m fl, Hanøytangen
93 Ms Leif	k t	T	94	25.0	6.3	4.0	Wichm.	4	0	Laurits P Hetlevik, N. Hetlevik
94 Mbf Dovre	t	T	16	47.0	13.0	4.5	Wichm.	20	0	Elias Steffensen, Føllesøy
95 Mbf Smedhaug	t	T	31	39.0	11.0	5.0	Saffle	22	0	Nils Smedhaug, Føllesøy
96 Mk Pregtig	k t	T	31	46.0	13.5	6.8	Wichm.	25	0	Anton O Ramsøy m fl, Ramsøy
97 Må Per	k t	T	32	33.7	10.5	4.1	Union	10	0	Nils B A Føllesø m fl, Føllesøy
98 Mk Good Hope	h t k	T	90	56.7	16.1	7.6	Wichm.	40	0	L Dankworth m fl, N Hetlevik
99 Må Sleipner	f	T	30	21.0	5.0	2.0	Sleipner	2	0	Paul A Horsøy, Nordre Hetlevik
100 Ms Vensla	t	T	18	44.0	14.0	10.0	Skandia	20	0	Theodor Føllesø d y, Føllesøy
101 Mk Stella	t	T	03	36.0	10.0	6.0	Wichm.	20	0	Johan Ludvigsen, Føllesøy

H-AV. Austevoll merkedistrikt.

1 Ms Army Maud ³⁾	l	T	05	50.0	17.6	7.4	Union	40	4	A B Kolbeinshavn, Storebø
2 Ms Håbet	f t	T	17	31.3	9.0	4.4	Hein	10	0	Rasmus O Storebø m fl, Storebø
3 Ms Olga	l t	T	04	40.6	15.9	5.2	Karm	16	5	H K Heimark m fl, Rostøy
5 Ms Marine	f sl	T	06	47.0	16.8	5.4	Skandia	20	3	Martin L Horgen, Bakkholmen
6 Ms Viktoria	sl	T	10	40.0	16.0	4.0	Skandia	12	2	G K Storebø m fl, Storebø
7 Må Milla	f k	T	11	34.8	11.8	5.5	Volda	14	3	Hans H Bakke m fl, Bakkasund
8 Ms Brødr. Kleppe	l	T	15	49.7	17.8	7.6	Union	40	5	A/S Brødrene Kleppe, Bakkasund
9 Må Rap	k f	T	?	24.8	12.5	3.6	Rap	7	2	Sam M Østervold, Austevollshella
10 Ms Marta Olina	f k	T	16	59.8	19.6	8.5	Skandia	30	7	H Møgster m fl, Rostøy
11 Ms Lundø	t	T	16	55.2	17.8	7.4	Wichm.	25	0	Lars O Rabben m fl, Rabben
12 Ms Rapp	t	T	13	42.0	16.0	6.0	Nygrei	30	0	J H Sandtor m fl, Krosshamn i Hrdl.
13 Ms Heimen	f k	T	?	44.0	16.0	7.5	Skandia	12	2	Knut Strømme m fl, Møgster
14 Ms Hanna I	k f	T	16	53.4	18.0	8.0	Bolind.	32	0	Konrad K Kalve, Bakkasund
16 Mk Fram	t	T	17	46.0	12.0	6.0	Stærkod.	20	0	Johs Taranger m fl, Torangsvåg
17 Må Hildur	k f	T	16	34.1	10.8	4.0	Avance	6	0	Knut Wåge, Stolmen
18 Ms Gerda I	k f	T	07	48.0	18.0	5.0	Avance	22	5	L J Mælingen m fl, Austevollshella
19 Ms Solveig	l	T	11	50.0	16.0	7.0	Statt	32	4	Anders A Møgster, Møgster

Hordaland fylke.

— 372 —
H-AV Austevoll.

Farkostens nummer, art og navn	Anvendelse	Materiale	Byggeår	Lengde	Bredde	Dybde	Maskin, navn	Antall HK	F. & tangstb.	Eierens (den korresponderende reders) navn og postadresse
20 Må Vermann	f k	T ?		31.2	10.9	3.5	Trygg	7	0	Anders K Haugland, Storebø
21 Mk Hundvåkøy	k t	T 07		61.6	18.6	8.1	Skandia	40	4	John M Økland m fl, Torangsvåg
22 Ms Svanen	k f	T ?		28.0	8.0	5.0	Stabil	10	2	Anders A Økland, Torangsvåg
23 Må Sjømann	f	T 07		30.0	13.0	6.0	Hein	10	5	Olai Naustheller, Rostøy
24 6/å Ørnen	f k	T 10		28.0	7.9	3.5	—	—	1	John M Økland m fl, Torangsvåg
25 Mk Frimann	f t	T ?		34.9	11.2	4.9	Aktiv	13	0	G J Bratten m fl, Vinnesvåg, vestre
26 Ms Ørnen I	f k	T 13		46.0	19.0	6.8	Union	30	5	Ingebr Storebø m fl, Storebø
27 Må Viken	k f	T ?		26.5	8.5	3.5	Fram	5	0	Peder N Lillekalse, Møgster
28 Ms Tre Brødre	f k t	T 06		44.6	19.1	5.7	Skandia	20	6	K J Salthellen m fl, Salthella
29 Må Ole Bull	k f	T 29		33.5	11.2	4.9	Rap	11	0	John M Økland, Torangsvåg
30 Ms Hvalen ¹⁾	f k	T 09		44.0	15.0	5.8	Rubin	15	4	O J Hævrøen m fl, Stolmen
31 Ms Slotterø	f k	T 09		46.0	18.0	5.8	Avance	22	5	J H Hævrøen m fl, Stolmen
32 Ms Svanen	f k	T ?		34.3	14.3	5.4	Stella	10	0	K J Haukenæs m fl, Storebø
33 6/å Norden	f k	T 18		29.7	10.6	3.7	—	—	1	Olai J Økland m fl, Torangsvåg
34 Mj Anna	f	T 78		51.0	16.0	8.0	Wichm.	40	4	Lars O Rabben m fl, Rabben
35 Må Alken	f k	T 20		28.7	8.0	3.2	Stabil	10	1	Erik Arnesen, Torangsvåg
36 Ms Brødr. Kalve	f k	T 14		48.4	17.4	7.3	Wichm.	22	5	Lars O Stenevik m fl, Rabben
37 Ms Jenny	k f	T 20		52.0	17.5	8.0	Wichm.	25	5	Lars O Stenevik, Salthella
38 Må Luna	f k	T 23		31.0	12.0	4.5	Wichm.	8	1	Paul Stenevik, Salthella
39 Må Brødrene	f k t	T ?		25.0	8.0	3.0	Rap	6	0	T J Økland m fl, Torangsvåg
40 Mk Eidsvoll I	t	T 98		59.9	17.2	7.5	Skandia	30	0	Anton Bjånes m fl, Storebø
41 6/å Klara	f k	T 17		29.6	11.0	3.7	—	—	1	Peder O Kleppe, Bakkasund
42 Ms Stjernen ²⁾	f k	T 00		52.0	18.0	6.0	Ideal	30	7	Karl J. Kalvenes, Bekkjarvik
43 Mk Prøven	f k	T 97		40.0	14.3	6.0	Wichm.	25	5	O O Fagerbakke m fl, Bekkjarv.
44 Mk Alsvåg	f k	T 97		62.0	17.0	7.9	Wichm.	25	5	T Fagerbakke m fl, Bekkjarvik
45 Må Passat	f k	T 17		32.0	11.0	4.0	Gideon	10	1	T Fagerbakke m fl, Bekkjarvik
46 Mk Sælbjørns- fjord ³⁾	f k	T 95		70.0	17.8	7.0	Wichm.	30	7	S Fagerbakke m fl, Bekkjarvik
47 Må Familien	f k	T 19		33.0	11.0	4.5	Gideon	13	0	S Fagerbakke m fl, Bekkjarvik
48 Ms Magda ⁴⁾	l	T 05		50.0	16.0	8.0	Wichm.	25	5	Edv Veivåg m fl, Rabben
49 Ms Høken	f k	T 08		45.8	17.5	6.0	Gamma	33	2	K I Stenevik m fl, Salthella
50 Ms Silvery	f k	T 19		55.6	20.1	8.7	Union	75	2	Hans Drønen, Rostøy
51 Ms Espø	f	T 05		56.1	16.4	6.9	Tryg	20	2	T T Haugland m fl, Storebø
52 Mk Lilly Maud	l	T 96		60.7	17.2	7.7	Bolind.	40	6	N Johannesen m fl, Stolmen
53 Ms Astrea	f	T 01		47.0	16.0	5.0	Wichm.	20	6	N Johannesen m fl, Stolmen
54 Må Ulabrand	f	T 10		26.0	8.0	3.5	Rap	7	1	N Johannesen m fl, Stolmen
55 Ms Kapella	f k	T 12		40.0	16.0	5.0	Wichm.	16	2	Hans Hagen, Storebø
56 Ms Vendla I	f k	T 30		54.3	19.8	7.8	Grei	60	6	Olai Østervold, Austevollshella
57 Ms Mira	t	T 28		42.0	16.0	6.0	Avance	18	0	H J Kalvenes m fl, Bekkjarvik
58 Mk Willing Boys	f k	T 97		60.0	17.1	7.9	Wichm.	30	6	E K Drivenæs m fl, Bekkjarvik
59 Ms Morilden	f k	T ?		39.0	15.5	6.5	Skandia	12	1	Severin Arland m fl, Stolmen
61 Ms Moder 3	f k	T 19		54.2	18.7	7.8	Wichm.	25	7	Knut N Dybevåg m fl, Rabben
62 Ms Maria	l	T 09		39.0	17.0	6.0	Skandia	12	7	Ole O Stangeland m fl, Stolmen
63 Mk Storebø I	f	T 17		56.0	14.6	6.0	Wichm.	25	0	Nils S Storebø m fl, Storebø
64 Må Bruden	k f	T 84		35.0	12.0	4.0	F. M.	10	0	Herlaug Arland m fl, Stolmen

1) Omb. 1923. 2) Omb. 1925. 3) Omb. 1933. 4) Omb. 1928.



NORDENS KOBBERSTOFF



Farkostens nummer, art og navn	Anvendelse	Materiale	Byggeår	Lengde	Bredde	Dybde	Maskin, navn	Antall HK	F. & f angstb.	Eierens (den korresponderende reders, navn og postadresse)
65 6/å Hildur	k f	T	14	31.0	11.0	3.8	—	—	1	A A Hilde, Bakkasund
66 Må Laksen	f	T	26	33.5	11.5	4.8	nein	10	0	Alfr L Birkeland m fl, Storebø
67 Må Fram	k	T	15	26.6	6.4	5.3	Wichm.	4	0	Ole Olsen Tøkje, Salthella
68 Ms Kvik	l t	T ?	?	35.5	14.5	?	Skandia	8	4	Rasmus J O Drønen, Rostøy
69 Må Flid	f k	T	30	39.0	12.5	7.0	Nygrei	20	0	Nils Johannesen Drønen, Rostøy
70 6/å —	?	T	96	21.0	5.5	2.3	—	—	0	Samson Wåge, Stolmen
71 Må Ravn	f k	T	30	26.6	9.4	4.1	Hagavik	6	0	Johs K Heimark, Rostøy
72 Ms Våren	l	T	08	55.9	17.2	6.2	Avance	30	4	Thomas N Arland, Stolmen
73 Ms Kapella	l f k	T	10	48.0	15.0	6.0	Wichm.	20	4	O B Stanzeland m fl, Stolmen
74 Mk Klar ¹⁾	f k	T	07	40.0	16.0	6.0	Avance	22	4	Halvor Rabben, Rabben
75 M Luna 2	f k	T	31	36.0	13.0	5.5	Nygrei	20	0	Halvor L Stenevik, Salthella
76 Mk Amplei I	t k	T	16	59.5	15.9	7.3	Wichm.	30	4	S Kalvenes m fl, Bekkjarvik
77 6/å —	k	T	07	25.5	8.0	3.3	—	—	0	E J Wåge, Stolmen
78 8/å —	f k	T ?	?	26.0	9.0	3.5	—	—	0	Hans Ase, Stolmen
79 Ms Sjølivet	k f	T	10	45.0	16.0	8.0	Wichm.	30	4	Anton Drønen m fl, Storebø
80 Må Arnold ²⁾	f k	T	18	34.0	11.3	4.8	Rap	17	1	O N Østervold m fl, Austevollshella
81 Mk Troland	k	T	32	59.0	12.8	6.6	Nygrei	35	0	N O N Troland, Austevollshella
82 6/å —	f k	T	01	23.7	8.0	2.8	—	—	0	Tormund S Wåge m fl, Stolmen
83 Ms Brødrene Horgen	k	T	15	57.4	19.8	8.4	Wichm.	30	4	Mathias S Horgen, Bakholmen
84 8/å Norden	f	T	06	31.5	11.3	4.0	—	—	1	T I Skår m fl, Krosshamn i Hrdl.
85 Ms Enig I	f k	T	28	50.4	18.3	7.5	Avance	35	6	Hans Olai Kalve m fl, Bakkasund
86 Ms Familien	t f	T	08	40.8	14.8	7.8	Skandia	15	2	A L Hufthammer, Krosshamn i Hrdl
87 Må Snygen	t k	T	13	24.2	6.5	3.1	Wichm.	4	0	A L Hufthammer, Krosshamn i Hrdl
88 6/å Torden- skjold	k f	T	03	32.4	10.2	3.5	—	—	1	P O Sæle m fl, Bakkasund
89 6/å Bjørn	k f	T	23	32.0	11.0	4.0	—	—	1	Anders K Haugland, Storebø
90 6/å Else Berit	k f	T	18	33.4	11.0	6.0	—	—	1	Ole B Østervold, Storebø
91 Mk Urd I	k f	T	65	57.7	16.4	7.4	Munkt.	55	0	Halvor N Rabben m fl, Rabben
92 Ms Møgster	f	T	16	52.0	18.1	7.5	Avance	22	4	John M Møgster m fl, Møgster
93 Må Blomsten	k f	T	34	29.0	9.5	5.0	Union	7	0	Erik K Hævrøen m fl, Hævrøen
94 8/å Fram	k	T	?	29.8	11.0	3.3	—	—	0	Mons M Wåge, Stolmen
95 Må Løven- skjold ³⁾	f k	T	?	31.9	11.3	4.9	Rap	14	3	Knut I Melingen, Austevollshella
96 Må Agnes	f	T	31	29.7	10.3	4.2	Levahn	8	0	Nils Økland, Torangsvåg
97 Må Havdur	f	T	32	30.8	8.0	4.4	Skandia	8	0	Henrik K Kalve, Bakkasund
98 Må Bondevennen	k f	T	31	34.5	12.0	6.0	Wichm.	12	0	Torkild T Haugland d y, Storebø
99 Ms Eren	k f	T	07	46.4	16.4	8.0	Verdan.	22	4	Nils Økland, Torangsvåg
100 Må Nyland	f k	T	75	33.0	10.5	4.0	Rap	9	1	Halvor N Rabben m fl, Rabben
101 ?/å —	f k	T	?	31.9	8.7	3.9	—	—	2	Olai L Noven, Rabben

Frigidaire

helautomatiske KJØLE- og FRYSEANLEGG.

Vanntilkobling ikke nødvendig.

INGENIØR J. LEHMKUHL A/s — BERGEN

Tyskebryggen 3

Telefon 16848

Hordaland fylke.

— 374 —

H-AV Austevoil.

Farkostens nummer, art og navn	Anvendelse	Materiale	Byggear	Lengde	Bredde	Dybde	Maskin, navn	Anrall HK	F. & fangstb.	Eierens (den korresponderende reders) navn og postadresse
102 Mk Sonja 2	t	T	31	73.0	17.9	8.6	Brunv.	63	0	L M Melingen m fl, Austevollsh.
103 Må Olaf	f	T	07	34.0	9.0	4.0	Wichm.	10	0	Ole B Rabben m fl, Rabben
104 Mk Ingeborg	lh	T	06	69.0	18.5	8.1	Wichm.	30	5	Ole B Rabben m fl, Rabben
105 Mk Håpet	k	T	13	26.6	10.9	4.9	Gideon	8	9	Erik J Våge, Stolmen
106 Ms Astrid	k	T	20	50.0	16.2	5.3	Grei	25	0	Knut K Kalvenes m fl, Bekkjarvik
107 Må Kjeld	fk	T	34	26.0	7.5	3.5	Sabb	5	0	Nils V Kalve, Bakkasund
108 Må Mignon	fk	T	19	24.0	6.8	3.0	Populær	4	0	Hans J Heimark, Rostøy
109 Må —	fk	T	28	35.0	12.0	4.0	Skandia	12	0	Rasmus R Møgster, Møgster
110 Må Lilli	fk	T	33	38.0	12.5	6.0	Wichm.	16	0	Olaf Kalvenes, Kalvenes
111 Må Snygg	f	T	31	19.1	6.4	2.7	F. M.	3	0	Arent L Nordeid, Storebø
112 Ms Neptun	f	T	10	40.0	16.0	7.0	Avance	18	1	Endre O Drønen, Bekkjarvik
113 Ms Brødrene	fk	T	11	33.0	9.5	4.0	Wichm.	5	2	Hans R Drønen, Rostøy
114 8/å —	fk	T	05	30.5	10.5	4.3	—	—	0	N O Lundøen, Rabben
115 6/å —	f	T	95	34.0	9.6	4.0	—	—	1	Ole O Salthellen, Rabben
117 8/å Sleipner	kf	T	06	32.3	11.5	4.0	—	—	3	Arent M Klepvik, Bakkasund
118 ?/å —	fk	T	?	28.0	10.0	4.0	—	—	0	Anders Arland m fl, Stolmen
119 8/å —	kf	T	24	31.0	11.0	4.0	—	—	1	Johan M Arland m fl, Stolmen
120 6/å —	f	T	03	28.5	10.5	3.6	—	—	3	O N Kalvenes, Bekkjarvik
121 8/å —	kf	T	14	30.5	11.1	6.0	—	—	0	H O Drønen, Bakkholmen
122 Ms Brødrene	k	T	10	32.0	13.0	4.3	Populær	10	0	T T Dypevåg m fl, Salthella
124 6/å —	fk	T	15	32.0	10.5	4.5	—	—	3	L P Bussesund, Rostøy
125 Ms Nansy	fl	T	30	52.0	18.0	7.3	Ideal	25	6	Ingvald Bussesund m fl, Rostøy
126 6/å Sisilie	fk	T	?	26.3	9.3	3.3	—	—	0	Ole K Økland m fl, Torangsvåg
127 6/å Brødrene	fk	T	98	31.0	9.8	4.0	—	—	1	Halvor I Kleppe, Bakkasund
128 6/å Sverdrup	k	T	?	33.3	10.7	4.3	—	—	3	Peder K Hilde, Bakkasund
129 Så Sandtorv	fk	T	14	30.2	10.3	4.3	—	—	1	H N Sandtorv d e m fl, Krosshamn i Hordaland
130 Ms Driftig	kf	T	?	42.5	14.9	6.4	Union	20	1	H B J Kleppe m fl, Bakkasund
131 6/å Kam	fk	T	16	30.0	10.0	4.0	—	—	1	K Bratten m fl, Vinnesvåg, vestre
132 Ms Apollon	fk	T	33	38.2	12.7	6.0	Avance	20	0	Vincent V Rabben, Rabben
133 Må Trygg	kf	T	16	31.0	10.5	4.0	Danette	7	0	Nils Olsen Drønen, Rostøy
134 6/å —	k	T	?	22.0	7.1	2.6	—	—	0	Johan M Arland, Stolmen
135 SÅ —	f	T	07	26.0	9.0	3.5	—	—	1	Jan J Gåsnes, Stolmen
136 8/å Springer	fk	T	06	24.0	8.5	3.5	—	—	0	Johan A Våge m fl, Stolmen
137 Må Prober	fk	T	12	26.0	7.0	3.0	Mianus	5	0	Mikal Hansberg, Rostøy
138 6/å —	fk	T	12	24.0	8.5	3.8	—	—	1	Anders L Møgster m fl, Møgster
139 Ms Vidar ¹⁾	tk	T	?	26.3	8.6	3.8	Rap	10	0	Olaf O Salthellen m fl, Salthella
140 Må —	kt	T	?	21.0	6.0	3.3	Wichm.	3	0	Peder J Røstøen, Rostøy
141 Ms Havørn	fk	T	35	42.5	12.7	5.3	Levahn	22	0	Ragnv R Stangeland m fl, Stolmen
142 Må Aslaug	kf	T	31	39.3	12.7	5.3	Nygrei	20	0	S Østervold m fl, Austevollshella
143 Må Moder	k sl	T	20	40.0	14.0	5.0	Rap	17	1	Alfr H Møgster m fl, Rostøy
144 Må Fremtid	fk	T	35	22.6	7.2	3.2	Sabb	5	2	Leif L Skår m fl, Krosshamn i H.
146 Må Sleipner ²⁾	f	T	90	21.0	7.0	3.0	Sleipner	3	0	Lars L Rabben m fl, Rabben
147 Må Bjørn	f	T	12	25.0	6.0	5.0	Grei	6	0	K J Sandtorv, Krosshamn i Hordl.
148 Må Notmann	lkf	T	33	37.0	12.5	5.0	Union	20	5	Knut K Kalvenes, Bekkjarvik
149 6/å —	k	T	?	23.4	5.7	3.5	—	—	0	Hallvard H Nordeide, Storebø
150 Ms Hauken	fk	T	?	44.6	16.6	5.4	Brunv.	28	4	Alfred A Møgster, Møgster
151 8/å Leif Erik- søn	f	T	90	31.9	10.8	4.0	—	—	1	Tomas J Økland m fl, Torangsvåg
155 Må Naustheller	kf	T	20	20.1	5.9	2.1	Wichm.	2	0	Mons Naustheller, Rostøy
156 6/å Snyggen	fk	T	02	30.0	10.5	3.5	—	—	1	Anders Hilde m fl, Bakkasund
157 Ms Mira	t	T	08	47.0	16.0	7.0	Normo	25	0	Elias O Drønen m fl, Rostøy
158 Mk Heim	k	T	14	28.0	10.7	4.6	Gideon	8	1	Tomas N Arland m fl, Stolmen

1) Omb. 1920. 2) Omb. 1935.

H-AV Austevoll — H-AM Austrheim.

Farkostens nummer, art og navn	Anvendelse	Materiale	Byggeår	Lengde	Bredde	Dybde	Maskin, navn	Antall HK	F. s. fangstb.	Eierens (den korresponderende reders) navn og postadresse
159 Mk Hufterøy	t	T	17	56.0	14.0	5.5	Populær	25	0	Rasmus O Birkeland m fl, Storebø
162 Må Fram ¹⁾	fk	T	18	37.0	10.6	4.5	Nygrei	20	0	Svein E Drivenæs, Bekkjarvik
163 Må Glimt	f	T	12	25.0	9.0	4.0	Normo	8	2	E Sandtorv, Krosshamn i Hordal.
164 G/Å —	f	T	23	32.0	10.3	4.2	—	—	1	N O N Stangeland m fl, Stolmen
165 Ms Våge	f	T	14	49.3	17.3	7.6	Populær	25	5	Olav Kalvenes m fl, Rabben
166 Ms Birgit	t	T	00	42.0	14.6	4.8	Karm	14	0	O O Østervold, Storebø
167 Ms Hammer- haug	f	T	16	49.5	17.4	7.3	Populær	25	6	Mons M Troland, Austevollshella
168 Ms Austefjord	k	T	?	33.0	12.0	4.5	Gideon	8	0	Anton L Våge, Stolmen
169 Ms Klara	k ft	T	90	44.0	16.0	7.9	Hexa	20	0	H Fagerbakke, Bekkjarvik
170 Må Storestein	fk	T	24	33.0	10.8	4.3	Rap	11	0	L K Stenevik m fl, Salthella
172 Må Silden	fk	T	25	35.6	13.0	5.3	Wichm.	12	0	Knut J Salthellen m fl, Salthella
174 Ms Helena	l	T	00	42.0	16.4	5.3	Skandia	12	0	Jakob N Storebø m fl, Storebø
176 Mk Nyvon	lt	T	20	48.0	12.0	5.4	Bolind.	20	0	E O Haugland m fl, Storebø
177 Må Rap	k f	T	09	25.2	8.6	3.5	Rap	4	0	Jørgen Hevroen, Stolmen
179 Må Tor	f	T	26	38.0	12.5	5.0	Wichm.	20	0	Karl Kalvenes, Bekkjarvik
180 Mk Normann	k	T	16	54.0	14.0	6.3	Gideon	35	0	E T Klepsvik m fl, Bakkasund
181 Må Notmann	fk	T	26	37.0	12.0	5.0	Rap	12	0	N Johannesen, Møgster
182 Ms Fram	fk	T	07	44.4	15.4	6.8	Rap	22	0	N B M Troland m fl, Austevollshella
183 Ms 17de Mai	fk	T	00	47.9	15.5	5.7	Levahn	14	0	N K Dybevåg d y, Rabben
185 Må Grei	fk	T	12	33.5	12.6	4.7	Brunv.	16	0	M N Melingen, Bakkasund
186 Ms Maiblomsten	f	T	?	33.0	11.2	3.0	Nygrei	14	0	Nils I Melingen, Austevollshella
188 Må Norden	k f	T	26	36.0	11.5	3.8	Wichm.	10	1	Hans O J Lillekalsøen, Møgster
189 Må From ²⁾	k f	T	?	31.0	11.0	5.0	Wichm.	8	0	Hans L Kalvenes, Kalvenes
190 Ms Falken	fk	T	07	46.2	15.9	5.3	Motor	30	1	Nils O N Heimark, Rostøy
191 Må Kjekken	f	T	27	35.0	12.0	4.0	Union	15	1	John M Møgster, Møgster
192 Må —	fk	T	23	24.0	8.3	3.0	Populær	5	0	Lars Forland, Krosshamn i Hordl.
193 Mk Elen	kt	T	12	37.0	11.0	6.0	Wichm.	8	0	Bernt N Lillekalsøen, Møgster
194 Må Kvik	k	T	20	25.0	7.0	3.5	Wichm.	4	0	H A Sandtorv, Krosshamu i Hordl.
195 Må Smart	fk	T	28	35.0	12.0	4.3	Union	15	0	Vestl. Indkj.co v/ M Horgen, Bakholmen
197 Mk Fiskeren	f	T	18	31.9	7.4	4.8	Kampen	8	1	Nils A Veivåg m fl, Rabben
198 Ms Lyse	fk	T	15	28.0	10.0	4.5	Wichm.	7	0	Hjalmar Nordeide, Storebø
200 S/å —	k f	T	03	34.0	11.0	4.0	—	—	1	Knut M Hufthammer, Storebø

H-AM. Austrheim merkedistrikt.

1 Ms Urd	tk	T	11	44.0	16.0	7.0	Avance	18	1	Konrad J Kaland m fl, Fønnes
2 Mk Leif	hk	T	96	50.8	14.3	6.3	Hexa	20	2	Ludvik J Dæe m fl, Kjelstraumen
3 Må Sjøfugl	fk	T	32	30.0	10.0	4.0	Bolind.	8	0	Anton A Fønnes m fl, Fønnes
4 Mk Anker	fk	T	30	35.3	10.7	5.4	Rap	15	1	Ludv J Dæe, Kjelstraumen
5 Mk Brislingen	t	T	82	57.7	16.5	7.2	Wichm.	30	1	Ingvald O Lervåg, Fønnes
6 Ms Fønnes	fk	T	?	38.0	15.0	7.0	Populær	12	2	Hans A Fønnes m fl, Fønnes
7 Mk Familien I	k f	T	25	62.0	15.0	7.5	Wichm.	30	1	Olav G Fønnes, Fønnes
8 Ms Stjernen	l	T	08	48.0	15.0	8.0	Skandia.	20	4	Edv E Langøen m fl, Rongevær
9 Ms Kronen	l	T	04	42.0	15.0	7.0	Skandia	16	2	Edv E Langøen m fl, Rongevær
10 Må Håkon	k	T	26	32.0	10.5	5.5	Rap	11	0	Ole K Husa m fl, Fedje
11 Må Smart	fk	T	30	38.0	13.0	5.0	Union	15	0	Ingvald O Lervåg, Fønnes
12 Ms Duen ³⁾	t fl	T	17	48.0	13.5	7.0	Nordlys	20	2	Henrik Kahrs m fl, Kjelstraumen
13 Må —	fk	T	20	30.0	12.0	4.0	Vestkyst	7	0	Hertelius H Muren m fl, Fedje
14 Må Framtid	fk	T	30	40.4	13.3	6.4	Wichm.	20	0	Olaus G Langøen m fl, Rongevær
15 Må Union	k f	T	31	31.5	9.6	4.0	Union	10	0	Mikal J Rognsvåg m fl, Fedje
16 Må Lykken	k h	T	10	28.0	12.0	5.0	Rap	7	0	Ole M Husa m fl, Fedje

Farkostens nummer, art og navn	Anvendelse	Materiale	Byggeår	Lengde	Bredde	Dybde	Maskin, navn	Antall HK	F. & fangstb.	Eierens (den korresponderende reders) navn og postadresse
17 Må Norden	f k	T	26	29.5	9.5	5.0	Union	10	0	Austrheims gamle Notlag, Austrh.
18 S/a Springeren	k f	T	10	31.0	11.0	3.8	—	—	1	Olai Gullaksen Fønnes, Fønnes
19 Må Erik 2	k h	T	18	22.0	7.0	3.0	Vestkyst	5	0	Hans A Husa m fl, Fedje
20 Må —	k h	T	20	26.0	9.0	4.0	Populær	6	0	Endre Viken, Fedje
21 Ms Brødrene	t	T	17	41.0	14.2	6.0	Rap	22	1	Mikkel E Fønnes m fl, Fønnes
22 Ms Norden	k h t	T	?	42.0	16.0	6.0	Populær	16	1	Olai Ophaug m fl, Fedje
23 Ms Hjorten	k h t	T	?	42.0	16.0	7.0	Populær	20	0	Hans A Husa m fl, Fedje
24 Ms Kolibri	k h t	T	?	39.0	16.0	6.0	Ideal	15	0	Ole K Sulen m fl, Fedje
25 Mk Brimann	t	T	10	38.8	13.5	5.7	Avance	18	0	Harald L Øksnes, Fønnes
26 Må Brødrene	k f	T	24	31.8	10.8	6.0	Populær	10	0	Mikal G Eide, Fedje
27 Må Liten	k	T	31	25.5	8.9	4.3	Otters.	4	0	Konrad Tangen, Hellesø fyr, Fedje
28 Ms Nora	k h t	T	?	38.0	14.5	6.0	Gideon	11	0	Kornelius K Storemark m fl, Fedje
29 Må Erik	k h t	T	19	22.0	7.0	4.0	Vestkyst	5	0	Harald Ophaug m fl, Fedje
30 Må Fosenøy	f k	T	32	35.0	11.0	4.0	Ideal	15	0	Mikal H Brügger, Kjelstraumen
31 Må God	f	T	15	34.0	9.0	4.2	Wichm.	6	0	Olaf B Lerøen, Austrheim
32 Ms Mairos	l	T	?	42.0	17.0	6.0	Skandia	12	8	Olaf B Lerøen m fl, Austrheim
33 Mk Nordlys	f k	T	12	39.7	13.0	6.0	Hein	10	1	Ingvald Gjertsen, Rongevær
34 Mk Rongevær	t	T	12	37.0	11.4	5.0	Wichm.	10	0	Olaf Olsen, Rongevær
35 Ms Lyna	k f	T	?	34.0	12.5	5.0	Wichm.	10	0	Olaf Olsen m fl, Rongevær
36 Må Olav	f k	T	08	31.3	10.8	5.5	Avance	20	0	Kaspar Dæe, Arås i Nordhordland
37 Ms Vidar	k t	T	15	37.0	15.5	4.5	Søderb.	20	1	J N Wikene, Fedje
38 Ms Valborg	f k	T	12	33.0	16.0	7.0	Avance	22	1	Elias E Langøy, Arås i Nordhl.
39 Mk Sleipner	f k	T	12	33.0	12.0	5.7	Gideon	8	1	H J Ulvøy m fl, Nordangervågen
40 Mk Falsen	t	T	?	35.0	11.0	5.0	Skandia	10	0	O H Austrheim m fl, Austrheim
41 Mk Wichmann	f k t	T	31	64.0	15.4	7.8	Wichm.	40	1	Hjalmar J Sævrøy, Rongevær
43 Må Rapp	f k	T	26	30.0	10.0	5.0	Rap	10	0	Kristoffer Kahrs, Fedje
44 Må Loyal	k	T	30	30.0	8.8	3.5	Nygrei	14	0	Peder J Langeland m fl, Fedje
45 Må Prægtig	k	T	28	31.9	10.2	4.5	Rap	14	0	Ludvig K Berg m fl, Fedje
46 Må Rapp I	k	T	27	32.7	11.0	4.4	Rap	14	0	Andr. E Huse m fl, Fedje
47 Ms Ternen	f	T	19	30.0	12.0	5.0	Avance	10	1	Robert H Fesøy, Vallersvåg
48 Må Aron	f k	T	35	37.5	12.0	6.3	Union	15	2	Ludvig H Kjeilen, Synnevåg
49 Mk Fisken	t	T	?	31.5	9.0	4.5	Wichm.	8	0	M K Austrheim m fl, Austrheim
50 Må Snål	f	T	33	41.0	12.0	5.0	Rap	22	0	Ole I Lervåg m fl, Fønnes
51 Ms Frøia	k	T	08	30.0	12.5	4.0	Wichm.	8	0	Sigurd M Storemark m fl, Fedje
52 Må Snøgg	k f	T	32	28.0	10.0	4.0	Populær	8	0	Eirik Vabu, Rebnor
53 Ms Mira	k f t	T	00	39.0	13.0	6.0	Skandia	12	1	Ludv L Dyrnes m fl, Austrheim
54 Må Rapp	f	T	?	26.0	8.0	3.5	Rap	5	0	Mandus A Fondenens m fl, Fønnes
55 Må Småen	f k	T	32	18.5	5.5	3.0	Wichm.	2	0	Monrad Gullaksen, Fedje
56 Mk Ariel	k l	T	12	48.0	12.5	6.0	Nygrei	20	1	Mons M Storemark, Fedje
57 Mk Atlas	l t	T	18	44.0	11.5	6.0	Skandia	16	2	Elias L Langøen, Fønnes
58 S/a —	f k	T	16	31.9	9.6	5.3	—	—	1	Edv M Solheim m fl, Austrheim
59 S/a —	f k	T	33	31.9	9.6	4.8	—	—	2	Andreas K Øksnes, Rebnor
60 Må Vågals	k	T	05	26.0	8.0	3.5	Vestkyst	6	0	Gudmund A Husa m fl, Fedje
61 Ms Sjømann	k	T	?	38.2	15.6	6.4	Skandia	12	1	Immanuel K Øksnes m fl, Rebnor
62 Må Sprætt I	k	T	19	36.0	12.0	5.0	Rap	12	0	Mons M Husa m fl, Fedje
63 Ms Fuglen	k	T	?	39.3	14.9	5.3	Populær	10	0	Ole K Husa m fl, Fedje
64 Må Gina	f k	T	?	25.0	9.0	4.0	Rap	6	0	Gotfred M Tangen m fl, Fedje
65 Må Snøgg	k f	T	33	32.0	11.0	5.0	Levahn	10	0	Arne I Fønnes, Fønnes
66 Mk Harald	f k	T	?	40.0	11.8	3.5	Wichm.	8	2	J A Hopland, Arås i Nordhordl.
67 Må Wilson	k f	T	28	33.0	10.5	5.3	Union	10	0	Konrad J Kaland m fl, Fønnes
68 Må Terje	k	T	20	22.0	7.5	3.0	Vestkyst	5	0	Hans J Korsøen, Rongevær
69 Må Falk	k	T	30	34.0	11.7	4.8	Wichm.	12	0	Johs K Hjørnevåg m fl, Fedje
70 Må Trygg	f k	T	06	25.0	7.0	4.0	Rap	4	0	Rasmus B Børhaug, Fedje
71 Ms Prøven	f l	T	?	42.0	16.0	6.0	Avance	18	4	Sjur N Austrheim m fl, Austrheim

H-AM Austrheim.

Farkostens nummer, art og navn	Anvendelse	Materiale	Byggeår	Lengde	Bredde	Dybde	Maskin, navn	Antall HK	F. & fangstb.	Eierens (den korresponderende reders) navn og postadresse
72 Mk Hildur ¹⁾	k	T	14	56.0	13.5	6.5	Wichm.	30	0	Karl Th Korsøen m fl, Rongevær
73 Må Fram	k	T	15	29.7	8.5	5.3	Vestkyst	8	0	Endre M Sulen m fl, Fedje
74 Må Fram	f k	T	08	24.4	8.0	3.2	Fram	6	0	Bernt F Jetholm, Rongevær
75 Mk Kilstraum	t	T	33	98.0	21.0	9.0	Wichm.	150	1	And. A Utkilen m fl, Kjelstraumen
76 Må Prinsesse	k	T	29	23.0	6.8	3.4	Sabb	5	0	Martin P Sandnes, Fedje
77 Må Sulen	k	T	?	22.0	8.0	4.0	Wichm.	4	0	Ole K Sulen, Fedje
78 Mk Solstrand	t	T	11	47.0	13.0	5.0	Wichm.	20	0	Math Dyrnes m fl, Kjelstraumen
79 Ms Sjeløven	k	T	17	38.0	13.0	7.0	Avance	18	1	Alfred J Storemark, Fedje
80 Må Rapp	k	T	?	22.0	8.0	3.5	Rap	4	0	Gabriel Berentsen m fl, Fedje
81 Ms Victoria	l	T	08	42.0	16.0	5.0	Skandia	12	4	Kr L Sætre m fl, Arås i Nordhl.
82 Ms Familien ²⁾	f k	T	02	44.0	14.0	5.0	Skandia	20	1	Norvald N Sætre m fl, Vallersvåg
83 Ms Elida	f	T	?	42.0	15.9	6.4	Populær	20	4	Nils E Øksnes m fl, Rebnor
84 Ms Børilden	l	T	?	42.0	16.0	5.0	Skandia	12	2	Iugv E Børilden m fl, Rongevær
85 Må Gerda	f	T	?	18.0	5.5	3.0	Vestkyst	5	0	Edv O Børilden, Rongevær
86 Ms Fremad ³⁾	l	T	09	41.2	14.4	5.1	Gideon	28	1	Anton Sævrøen m fl, Rongevær
87 Må Brødrene	f k	T	31	32.2	9.5	4.8	Wichm.	8	0	Johs M Straume m fl, Nordangerv.
88 Må Jakob	f k	T	33	31.5	10.2	4.1	Wichm.	8	1	Anders Fanebust m fl, Fedje
89 8/å Trofast	f	T	17	25.0	9.0	4.0	—	—	1	Kristoffer Kahrs, Kjelstraumen
90 8/å Håkon	f k	T	?	30.0	9.6	4.0	—	—	1	Jacob H Sævrø m fl, Rongevær
91 Ms Moder	l	T	09	42.0	16.0	5.7	Normo	25	2	Ludv H Austrheim m fl, Austrheim
92 Ms Silden	l	T	10	42.0	16.0	6.0	Avance	15	2	Rasmus Monslaup m fl, Njøten
93 Mk Fensfjord I	k	T	17	65.0	18.7	8.6	Wichm.	30	1	Th K Njøten m fl, Arås i Nordhl
94 8/å Loyal	f	T	?	32.0	10.0	4.0	—	—	1	S M Sætre m fl, Arås i Nordhl.
95 Ms Fyrsten	k	T	?	42.0	16.0	7.0	Vestkyst	16	4	Gerhard Dæe m fl, Arås i Nordhl.
96 Ms Harald	k	T	18	32.0	12.0	5.0	Vestkyst	8	1	Kaspar Dæe, Arås i Nordhordaland
97 Mk Alstein	t	T	08	53.0	14.0	8.5	Avance	30	0	Ananias A Utkilen, Kjelstraumen
98 Ms Liv	f	T	24	27.0	8.0	4.5	Trygg	6	0	Jørgen O Kaland m fl, Fønnes
99 8/å Leif	f	T	05	29.7	10.0	3.2	—	—	1	Steffen Jonsen m fl, Rebnor
100 Må Heimdal	f k	T	30	30.0	11.2	4.8	Heimdal	11	0	Malvin O Uthaug, Fedje
101 8/å Ternen	f k	T	?	27.0	8.0	2.5	—	—	0	Martin M Storemark m fl, Fedje
102 Må Ørnen	f k	T	17	28.0	8.0	4.0	L. Grei	4	0	Martin M Storemark m fl, Fedje
103 8/å Prøven	f	T	?	26.0	9.0	4.0	—	—	1	Konrad J Kaland m fl, Fønnes
104 Ms Lilly	t f	T	?	35.0	13.0	6.0	Stabil	10	1	Ivar H Kaland m fl, Fønnes
105 6/å Håkon	f	T	?	28.0	8.0	4.0	—	—	2	Ingvald O Lervåg, Fønnes
106 Må Hein	f	T	33	24.4	7.4	3.2	Hein	5	0	Theodor Næsse m fl, Njøten
107 Ms Storegut	f	T	00	40.4	14.9	7.4	Skandia	12	2	M Rasmussen m fl, Njøten
108 8/å Rival	f	T	19	34.0	10.0	5.0	—	—	1	Severin A Stokholm m fl, Fedje
109 Ms Borlaug	t	T	15	45.5	17.2	5.5	Rap	12	0	Martin Sætre m fl, Arås i Nordhl
110 Må Fram	f	T	20	20.1	5.5	3.0	Per	3	0	Harald H Bakke, Njøten
111 Må Aksel	f	T	?	23.0	6.0	3.3	Rap	4	0	Kristoffer I Fønnes, Fønnes
112 Må Alken	f	T	?	23.0	6.0	3.0	F. M.	4	0	Annanias Gullaksen, Fønnes
113 Må Kjilstrom	f	T	?	18.0	5.0	3.0	Wichm.	2	0	N O Knutsen, Kjelstraumen
114 Må Austrheim	f k	T	32	34.0	9.0	5.0	Avance	12	0	Sjur N Austrheim m fl, Austrheim
115 Må Sevrø	f	T	20	20.0	5.0	2.0	Sandnes	6	0	Karl E Longøen, Rongevær
116 Mk Finn	k h	T	20	47.0	12.8	6.0	Wichm.	30	0	Mikal Eide m fl, Fedje
117 Mk Leonhard 2	t	T	27	65.0	15.0	7.5	Union	60	0	Oskar O Lervåg m fl, Kjelstraumen
118 Må Far	f	T	15	20.0	5.0	2.0	Ferro	4	0	Jonas L Dæe, Kjelstraumen

1) Omb. 1932. 2) Omb. 1935. 3) Omb. 1928.

SHELL PETROLEUM

Farkostens nummer, art og navn	Anvendelse	Materiale	Byggear	Lengde	Bredde	Dybde	Maskin, navn	Anrall HK	F. & fangstb.	Eierens (den korresponderende reders) navn og postadresse
119 Må Sjøblomst	k f	T	16	27.0	7.0	4.0	Gideon	4	0	Oskar O Korsøen m fl, Rongevær
120 Må Viking	f	T	09	36.0	8.0	5.0	Rap	5	0	Ingolf I Fonnes m fl, Fonnes
121 Må Bruvåg	k f	T	32	29.5	10.0	4.0	Wichm.	7	0	Thomas K Tresnes m fl, Fedje
122 Må Nysabben	k	T	34	23.0	7.5	3.3	Sabb	5	0	Ludv N Sulen, Fedje
123 Må Rival	k	T	34	22.0	6.4	3.6	Sabb	5	0	Hermand S Stokholm, Fedje
124 Må Brødrene 2	f k	T	21	27.0	9.4	3.5	Rap	7	0	Gabriel G Muren, Fedje
125 Ss Emla	t	T	08	54.2	15.7	6.4	—	—	1	Lars E Fonnes m fl, Fonnes
127 Mk Alf	f k t	T	14	54.0	14.0	6.0	Union	30	1	Ivar E Dyrnæs m fl, Austrheim
128 Må Wichmann	f k	T	21	28.0	9.0	4.5	Wichm.	5	0	Andreas Olsen, Fonnes
129 Må Brødrene	k	T	22	28.0	9.0	4.0	Wichm.	6	0	Gustav K Hestenes m fl, Fedje
130 Må Sjøblomst	f k	T	22	28.5	8.5	3.5	Wichm.	5	0	Edgar E Kaland, Fonnes
131 Mk Lom	t f	T	?	38.0	9.0	6.0	Wichm.	12	1	N O Knutsen, Kjelstraumen
132 Ms Eiken	t k	T	?	40.0	14.0	6.0	Bjørn	14	1	Olaf Mongstad, Fedje
133 Må Forsøg	k f	T	22	29.7	8.5	4.2	Wichm.	6	0	Olaf Langedal, Fedje
134 Mk Varda	k t	T	10	23.3	7.3	3.6	Hjelset	4	1	Sverre Sigvaldsen m fl, Austrheim
135 Ss Trækfuglen	f	T	12	35.0	11.0	4.0	—	—	1	Peder S Førde m fl, Austrheim
136 Ms Duen	f k	T	15	31.2	10.6	5.0	Kampen	10	1	Ananias Lambrechts m fl, Fedje
137 Ms Duen	l	T	10	42.0	14.8	7.0	Avance	22	2	Karl G Husa m fl, Fedje
138 Må Brødrene	f k	T	21	31.9	10.6	4.2	Wichm.	7	0	M H Husa m fl, Fedje
139 Må Trygg 2	k	T	35	25.1	7.4	3.6	Wichm.	6	0	Andr B Hestenes, Fedje
140 Må Rolf	k h	T	10	33.0	12.0	3.4	Activ	8	0	Ole M Fjeldheim, Fedje
141 Mk Veslegut	f k	T	15	36.0	9.0	4.0	Wichm.	8	1	M Brügger Toftgård, Kjelstraum.
142 Må Prins	k	T	25	29.5	10.0	5.5	Rap	8	0	Hagerup K Uthaug m fl, Fedje
143 Ms —	t	T	?	30.0	9.5	5.0	Gideon	8	1	J K Budal m fl, Arås i Nordhordl.
144 Mk Fram	f	T	10	38.0	13.5	5.4	Alpha	28	1	E Edvardsen Langøen, Rongevær
145 Mk Feie	t	T	32	69.0	16.4	7.6	Wichm.	60	1	Hagerup K Uthaug m fl, Fedje
146 Må Karl	k	T	25	31.0	10.0	4.0	Rap	8	0	Andr H Moldøen d e, Fedje
147 Må Berta	k	T	25	30.0	10.0	5.0	Rap	8	0	G M Tangen m fl, Fedje
148 Må Sjøpløi	k	T	35	30.0	9.0	5.0	Rap	10	0	Monrad J Kongestøl, Fedje
149 S/å Sevrø	k	T	04	28.5	8.0	4.0	—	—	0	Jakob H Sevrøen, Rongevær
150 Ms Fram	f	T	07	42.0	15.0	6.0	Skandia	15	2	Andreas B Lervåg, Fonnes
151 Mk Albatros	f k	T	15	33.0	12.0	5.5	Nygrei	20	0	Ludvik O Vikene, Arås i Nordhordl.
152 Må Wichmann	k h	T	26	32.5	10.7	5.9	Wichm.	8	0	Edv M Koppen m fl, Fedje
153 Må Rolf	k	T	27	31.8	10.6	4.1	Rap	10	0	Kr K Storemark, Fedje
154 Ms Mira	f	T	00	37.5	13.7	5.0	Verdan.	12	0	Edvard J Børildsen, Rongevær
155 Må Torden- skjold	k	T	28	31.0	10.0	3.8	Wichm.	8	0	Bernt O Storemark, Fedje
156 Må Samson	k	T	28	33.7	11.0	5.7	Wichm.	10	0	Karl H Sjøvoll m fl, Fedje
157 S/å Lindås	f k	T	10	24.0	?	?	—	—	0	Ingv. M Lille Lindås, Njoten
158 Mk Ivar Åsen ²	f	T	08	36.0	11.0	5.0	Populær	14	0	Johs. H Korsøen jr., Rongevær
159 ?/å —	f k	T	29	25.5	8.0	4.0	—	—	0	Mons M Storemark m fl, Fedje
160 Må Trygg	k h	T	29	33.0	11.5	5.5	Wichm.	10	0	Martin K Berg m fl, Fedje
161 Ms Bris	f	T	23	32.0	10.5	7.0	Karm	12	0	A Aråsvåg, Arås i Nordhordland
162 Mk Sverre	k f	T	12	31.0	11.0	5.0	Alpha	6	1	Ingolf Ulvoen, Synnevåg
163 Mk Aksel	f k	T	13	38.5	14.1	5.5	Alpha	14	1	Ludv L Krossøy m fl, Rongevær
164 Mk Bamse	f k	T	18	41.0	12.0	6.0	Alpha	28	0	Hjalmar Amundsen, Austrheim
165 Ms Neptuna	f	T	17	35.0	11.0	4.5	Trygg	12	1	A E Toftgård m fl, Kjelstraumen
166 Mk Venus	f	T	12	36.0	11.0	6.0	Wichm.	12	1	Sig N Straume, Nordangervågen
167 Må Brødrene	f k	T	30	32.0	11.0	5.0	Rap	14	0	Alb Karlsen Husa m fl, Fedje
168 Mk Bjørge	f k	T	08	40.0	12.0	6.0	Ideal	15	1	Alf Thorsen, Austrheim

1) Omb. 1934.

BERNAKRÉmot sopp og råte i treverk.
WILLIAM NAGEL A/S - OSLO

H-AM Austrheim — H-B Bremnes.

Farkostens nummer, art og navn	Anvendelse	Materiale	Byggår	Lengde	Bredde	Dybde	Maskin, navn	Antall HK	F. & fangstb.	Eierens (den korresponderende reders) navn og postadresse
169 Mk Feiefjord	k	T	31	49.0	14.0	8.0	Nygrei	35	0	Oskar K Uthaug m fl, Fedje
170 S/å —	f k	T	?	25.0	9.0	3.0	—	1	1	Monrad J Kongestøl m fl, Fedje
171 Må Harald	f	T	28	26.6	8.5	5.9	Rap	5	0	Ivar H Ulvøen m fl, Kjelstraumen
172 Må Feie	k f	T	30	36.0	12.0	6.0	Ideal	15	1	Olai Olsen Kongestøl, Fedje
173 Mk Odd	k h	T	31	52.0	14.5	7.0	Nygrei	35	0	Adolf Husa m fl, Fedje
174 Må Rubb	k f	T	32	28.0	9.0	4.0	Wichm.	7	0	Anton J Storemark m fl, Fedje
175 Mk Wiken	k	T	32	47.0	13.5	6.5	Wichm.	25	0	Hjalmar E Wiken m fl, Fedje
176 S/å Jomfruen	f k	T	32	27.0	8.0	5.0	—	1	1	Ole Fanebust, Fedje
177 Må Brødrene 2	f k	T	32	34.0	11.5	7.0	Rap	17	0	Gottfred Taugen m fl, Fedje
178 Mk Atense	t	T	93	65.1	18.2	7.3	Finnøy	34	1	Lars E Fondenæs m fl, Fønnes

H-B. Bremnes merkedistrikt.

2 Må Karm	k	T	12	30.0	10.0	4.5	Karm	7	0	Ole O Helvik m fl, Lykling
3 Må Fremad	k	T	03	31.2	11.2	4.8	Wichm.	5	0	Ø L Fylkesnes m fl, Mælandsvågen
4 Må Loke	k t	T	18	31.0	11.0	4.0	Wichm.	6	0	L N Økland m fl, Øklandsvågen
5 Ss Koley	l t	T	00	42.5	16.0	9.0	—	—	—	Ditleiv Rolfsnes, Brandasund
6 Ms Gyda ¹⁾	k t	T	02	45.1	14.5	6.4	Lidan	16	1	Ø L Fylkesnes, Mælandsvågen
7 Må Steinar	k f	T	31	25.5	7.5	3.6	Snøgg	6	2	Johannes J Steinsvåg, Finnås
8 Ms Nord- stjernen ²⁾	l	T	16	31.0	9.4	3.8	Normo	7	2	Nils J Steinsvåg m fl, Finnås
9 Ms Håbet	k	T	?	34.0	12.0	6.0	Wichm.	10	0	Johan Rolfsnes, Brandasund
10 Må Snygg	k f	T	21	32.5	11.0	4.5	Skandia	6	0	O F Fylkesnes m fl, Mælandsvågen
11 Ms Liv	k	T	17	39.5	14.3	5.3	Rap	12	0	Emanuel M Habbestad, Bremnes
12 Må Skålevik	k f	T	23	23.9	8.0	3.2	Hein	5	0	Hilmar Monsen, Øklandsvågen
13 Ms Klara ³⁾	t	T	94	35.0	14.0	6.0	Wichm.	12	1	M Haldorsen & Søn, Rubbestadnes
14 Må Duen	k	T	00	30.0	10.5	6.0	Wichm.	4	0	Lars A Våge m fl, Lykling
15 Må Brødrene I	k	T	17	30.0	10.0	4.0	Wichm.	7	0	H K Norenes m fl, Lykling
16 Ms Pryd	k	T	17	40.0	14.0	7.0	Grei	11	0	G K Norenes m fl, Lykling
17 Må Brødrene 2	k	T	15	30.0	10.0	5.0	Rap	7	0	G K Norenes m fl, Lykling
18 Må Havsulen	k	T	08	30.3	10.5	4.0	Wichm.	5	0	Jens P Stautland m fl, Finnås
19 6/å —	f	T	00	24.5	8.0	3.0	—	—	—	Jens P Stautland m fl, Finnås
20 Ms Fremtid	k	T	92	36.0	12.0	5.0	Skandia	10	0	Elias T Geitung, Lykling
21 Må Høvding	k	T	35	28.0	10.0	3.5	Wichm.	5	0	Bernt L Sortland, Bremnes
22 Ms Brill	k f	T	08	45.0	18.0	5.7	Avance	22	0	Johannes Møgster m fl, Finnås
23 Må Silden ⁴⁾	k	T	13	32.0	11.2	4.2	Skandia	8	0	Ole S Olsen m fl, Meling
24 6/å —	k	T	05	23.0	7.0	2.8	—	—	—	Daniel Olsen, Øklandsvågen
25 Må Havblikk ⁵⁾	k	T	28	32.0	13.0	5.0	Wichm.	8	0	Bernt Østensen m fl, Hiskjo
26 Må Anny	k	T	10	30.0	10.0	4.0	Grei	8	0	Edv K Lyklingholm m fl, Lykling
27 Må Jim	k	T	19	22.0	7.0	2.3	Snøgg	2	0	Ole Helgesen, Hiskjo
28 Må Eros	f k	T	33	26.2	9.1	3.9	Sabb	5	0	Ørjan Ørjansen m fl, Meling
29 Må Kvik	k	T	06	25.0	8.0	4.0	Rap	4	0	Peder K Gjeitung, Lykling
30 Må Mågen	k	T	12	28.0	8.0	5.0	Rap	5	0	Theodor E Gjeitung m fl, Lykling
31 Må Kvik	f k	T	16	28.9	11.0	4.4	Rap	7	0	Peder J Brekke m fl, Øklandsvågen
32 Ms Bra	t	T	17	53.7	18.9	8.5	Bolind.	32	0	Reimert K Næsse m fl, Meling
33 Ms Ingrid	f k	T	13	32.9	12.2	5.3	Populær	8	0	A K Hestenes m fl, Lykling
34 Må Leif	k	T	02	28.5	8.5	4.3	Wichm.	5	0	Lars R Nordtun m fl, Meling
35 Mb Ternen ⁶⁾	f k	T	07	31.2	10.5	3.9	Wichm.	5	0	L G Mæland m fl, Mælandsvågen
36 Ms Sirafjord	t	T	17	47.0	16.0	7.0	Avance	22	0	K T Alfsvåg m fl, Mælandsvågen
37 Ms Liv	t	T	07	38.6	14.6	4.9	Wichm.	20	0	T K Alfsvåg m fl, Mælandsvågen
38 Må Special	f k	T	08	29.0	9.0	4.0	Special	6	0	Ole J Stautland m fl, Finnås
39 Må Road	k f	T	32	32.0	10.0	4.5	Skandia	12	0	Magnus L Andenes m fl, Vornes
40 Ms Mars	k	T	03	32.8	10.8	3.4	Fram	10	0	M Haldorsen, Bremnes

Farkostens nummer, art og navn	Anvendelse	Materiale	Byggeår	Lengde	Bredde	Dybde	Maskin, navn	Antall HK	F. & langstb.	Eierens (den korresponderende reders) navn og postadresse
41 Må Lillebror	f k	T	15	30.0	9.5	4.5	Hein	4	0	J J Økland m fl, Øklandsvågen
42 Ms Jotun	k f t	T	?	43.0	14.0	8.0	Wichm.	20	1	Endre P Sjøvangen m fl, Vornes
43 Må Forsøk ¹⁾	f k	T	16	29.6	11.2	4.5	Wichm.	7	0	I B Sortland m fl, Bremnes
44 Mbf Tripp 3	k t	T	34	26.0	9.4	4.0	Stord	7	0	Hans Hansen m fl, Lykling
45 Ms Øklands- våg ²⁾	k f t	T	?	35.0	12.2	4.7	Wichm.	8	0	Ole Svendsen m fl, Øklandsvågen
46 Må Vikingen	f k	T	06	22.6	7.3	2.7	Rap	4	0	Ole Olsen, Hiskjo
47 Må Flyveren	f k	T	08	14.3	3.8	2.1	Snøgg	2	0	Lars L Folgerø m fl, Hiskjo
48 Må Kvik	f k	T	05	29.4	9.8	3.9	Snøgg	8	0	Daniel J Andenes m fl, Finnås
49 Mk Odd	t	T	10	30.0	7.0	5.0	Wichm.	8	0	A Brakedal, Rubbestadneset
50 Ms Mira	t	T	05	38.0	12.0	6.0	Tryg	12	0	A Brakedal, Rubbestadneset
51 Må Snygg ³⁾	t k	T	08	27.0	9.0	4.5	Wichm.	5	0	P L Stangervåg m fl, Rubbestadn.
52 6/å	k	T	10	24.0	9.0	3.7	—	—	0	Mons Brække, Øklandsvågen
53 Mk Veslemøy	l t	T	?	45.0	14.4	5.0	Skandia	12	0	Hans J Økland m fl, Øklandsvågen
54 Må Blåman	f k	T	00	28.0	10.2	3.5	Tryg	4	0	M O Alfsvåg m fl, Mælendsvågen
55 Ms Svanen	k f	T	33	46.5	15.7	5.8	Skandia	30	1	Lyder Robbestad m fl, Bremnes
56 Ms Diana	k t	T	07	42.3	16.0	6.3	Wichm.	20	0	Ole Halvorsen Næsse, Meling
57 Må Venus	k	T	33	36.0	13.0	5.0	Populær	12	0	Kolbein Halleraker m fl, Meling
58 Ms Havfruen	t	T	02	36.0	14.0	6.0	Wichm.	10	0	Johan L Sortland m fl, Bremnes
59 Må Solglytt	f k	T	98	24.0	7.5	4.0	Aktiv	5	0	Harry Klubben, Urangsvåg
60 Må Svint	t	T	19	22.0	6.0	3.0	Snøgg	2	0	Håkon Særsten m fl, Bremnes
61 Ss Lydia	l	T	95	33.0	12.5	4.7	—	—	0	Jens P Stautland m fl, Finnås
62 Ss Anna	l	T	00	32.4	12.4	4.8	—	—	0	Ole S O Meling m fl, Meling
63 Må Havhest	f k	T	16	29.5	10.5	3.7	Dahl	6	0	Lars Mæland d. y. m fl, Hiskjo
64 Må Fix	k	T	12	19.3	5.5	1.9	Atlanta	2	0	Lars Mæland d. y. m fl, Hiskjo
65 Må Lillemor	f k	T	19	34.0	10.0	4.0	Skandia	6	0	Gunder K Gåsland m fl, Bremnes
66 Ss Urda	l	T	93	26.0	10.0	7.0	—	—	0	Jens H Urang, Urangsvåg
67 Ms Nordlys ⁴⁾	k	T	10	37.0	14.0	5.3	Wichm.	14	0	Ole S Olsen, Meling
68 Ms Astrid ⁵⁾	t	T	20	48.4	15.0	6.4	Avance	40	1	D J Gjøseter, Rubbestadneset
69 Må Ideal	f k	T	14	33.6	10.8	3.8	Ideal	8	0	Engel T Gilje m fl, Mælendsvågen
70 Ms Fram ⁶⁾	k l	T	80	34.6	15.6	4.5	Skandia	12	0	Andreas Pedersen m fl, Lykling
71 Ms Brødrene	l k	T	94	36.3	17.5	4.9	Skandia	12	0	Andreas Pedersen m fl, Lykling
72 Ms Liberal ⁷⁾	f k l	T	?	34.0	13.0	5.0	Wichm.	12	0	Herman H Hilde, Vornes
73 6/å Odin	k f	T	05	22.9	8.1	3.2	—	—	2	Ole T Uren m fl, Lykling
74 Må Storegut	k	T	16	32.0	10.0	4.2	Wichm.	6	0	L H Mæland m fl, Mælendsvågen
75 Må Venus	f k	T	19	31.0	10.0	4.0	Wichm.	6	0	K S Habbestad m fl, Bremnes
76 Mk Havbryn ⁸⁾	k	T	12	49.9	13.8	5.8	Wichm.	12	1	Lindeman Hollund m fl, Bremnes
77 ?/å Lyset	f k	T	19	32.7	10.5	4.0	—	—	0	Ole K Mæland m fl, Mælendsvågen
78 Må Svalen	k f	T	16	22.8	6.0	2.6	Wichm.	3	0	Kr A Mæland m fl, Mælendsvågen
79 Må Duen	k t	T	13	29.8	8.1	2.9	Tryg	6	0	Kr G Mæland, Mælendsvågen
80 Må Snygg	k	T	10	22.0	7.0	2.5	Snøgg	2	0	Nils Sørensen m fl, Hiskjo
81 Ms Naustnes	k	T	00	33.5	12.5	5.0	Rap	10	0	Anton Stautland m fl, Finnås
82 Ss Prøven	l	T	06	28.3	10.8	4.2	—	—	0	K Mæland m fl, Mælendsvågen
83 Ms Urda	k	T	07	37.0	10.5	6.0	Wichm.	10	0	Hans Urangseter m fl, Bremnes
84 6/å Gullsmeden	f k	T	28	20.0	6.0	3.0	—	—	2	Herman H Hilde, Vornes
85 Ss Brødrene	l	T	92	34.1	13.1	5.2	—	—	0	H A Urangseter m fl, Bremnes
86 Må Anna	k t	T	94	27.0	8.3	3.7	Wichm.	4	0	Bertin Rolfsnes, Brandasund
87 Ms Else	t k f	T	07	37.0	15.5	7.6	Skandia	12	0	Iver Veivåg, Meling

1) Omb. 1934. 2) Omb. 1919. 3) Omb. 1929. 4) Omb. 1932. 5) Omb. 1928. 6) Omb. 1918. 7) Omb. 1930. 8) Omb. 1924.



H-B Bremnes.

Farkostens nummer, art og navn	Anvendelse	Materiale Byggeår	Lengde	Bredde	Dybde	Maskin, navn	Anvendelse F. & fangstb.	Eierens (den korresponderende reders) navn og postadresse
88 Mk Modig	t	T'09	33.0	8.0	6.0	Wichm.	7 0	Johs A Sortland, Bremnes
89 Må Løning	k	T'19	29.0	9.0	3.4	Rap	5 0	Martin P Søvold m fl, Bremnes
90 Må Høvding	k	T'04	28.7	8.9	4.1	Wichm.	5 0	Halvor S Habbestad m fl, Bremnes
91 Må Springeren	k	T'14	30.5	10.2	3.5	Wichm.	6 0	Endre S Habbestad m fl, Bremnes
92 Må Snygg	k	T'00	24.0	7.0	2.5	Snøgg	2 0	Knut E Løklingholm, Lykling
93 6/å Samson	k	T'08	22.6	8.0	2.6	—	3	Gunnar K Norenes m fl, Lykling
94 Må Rapp	k t	T'18	31.0	11.0	4.0	Rap	7 0	Jens H Næsse m fl, Meling
95 Ms Ternen	k t	T'00	38.0	14.0	7.0	Skandia	10 0	Hans J Næsse m fl, Meling
96 Ms Brødrene	l k	T'00	34.0	13.7	5.2	Rap	12 0	G H Løklingholm m fl, Lykling
97 Må Rap 2	k	T'16	30.2	10.6	3.8	Rap	7 0	G H Løklingholm m fl, Lykling
98 Må Rap I	k	T'19	31.3	12.0	4.2	Rap	9 0	G H Løklingholm m fl, Lykling
99 Må Grei	k f	T'32	22.6	8.0	3.0	Grei	6 2	Marthin H Steinsvåg, Finnås
100 Må Fisken	k	T'15	21.0	8.9	2.8	Wichm.	2 0	Johan H Mehus, Meling
101 Må Klar	k	T'29	33.5	11.4	4.5	Wichm.	6 0	Johan H Mehus m fl, Meling
102 Må Freden	k	T'11	31.5	9.5	3.5	Aktiv	5 0	Hans K Næsse, Meling
103 Ss Hanna	l	T'00	30.5	12.0	5.0	—	—	Hans K Næsse, Meling
104 Ms Ørnen	k f	T'20	38.0	13.0	5.0	Hein	16 1	H M Mæland m fl, Mælandsvågen
105 Ss Saga ¹⁾	l	T'00	38.2	11.5	5.4	—	—	Bernt H Meling m fl, Meling
106 Må Rap	k	T'15	31.9	8.6	4.1	Rap	5 0	Bernt H Meling m fl, Meling
107 Må Våren	k f	T'31	33.0	10.0	5.0	Wichm.	5 0	Th Knudsen Næsse m fl, Meling
108 Ms Forsøk	t	T'17	44.6	14.0	7.3	Rap	12 0	Kristen P Meling m fl, Meling
109 Ms Oskar	l	T'80	33.8	12.0	4.0	Bruza	6 0	B Østensen m fl, Hiskjo
110 Ms Fangst	k f	T'34	38.8	12.0	5.5	Stord	20 2	K G Mæland m fl, Mælandsvågen
111 Må Kvik	k	T'14	20.0	5.8	2.3	Wichm.	2 0	G G Halderaker m fl, Mælandsvågen
112 Ms Nora	k l	T'95	35.0	15.0	6.5	Wichm.	12 0	Rasmus O Saxeid m fl, Finnås
113 Må Forsøk ²⁾	k	T'14	32.8	10.2	4.5	Levahn	7 0	Ole P Næsse m fl, Meling
114 Ms Martha ³⁾	k l	T'?	33.9	13.5	5.4	Rap	12 0	Marthin F Stokvik, Lykling
115 6/å Makrellen	f	T'00	19.5	6.0	2.3	—	2	Ole Saxeide m fl, Finnås
116 Må Sjøblink	k	T'17	33.0	11.0	4.0	Rap	9 9	S Alfsvåg m fl, Mælandsvågen
117 8/å —	k	T'02	23.3	8.0	3.2	—	—	Nils A Gilje m fl, Mælandsvågen
118 Må Finn	k	T'00	27.9	8.3	3.7	Snøgg	6 0	J J Steinsvåg m fl, Finnås
119 Ss Selma ⁴⁾	l	T'95	32.0	11.5	4.0	—	—	Martin P Søvold, Bremnes
120 Må Ternen 2	k	T'34	37.0	12.2	5.0	Wichm.	8 1	Ole K Mæland m fl, Mælandsvåg
121 6/å —	f	T'02	24.0	6.7	2.9	—	1	Kolbein A Helvik m fl, Lykling
122 Må Rapp	k	T'10	24.0	8.0	4.0	Rap	4 0	J P Løklingholm, Lykling
123 Må Svint	k	T'16	33.7	10.5	5.1	Rap	7 0	L M Alfsvåg m fl, Mælandsvågen
124 Må Lilly	k	T'34	33.0	12.5	5.0	Rap	12 0	Karl J Halleraker m fl, Meling
125 Ms Oddøy	k	T'34	39.3	12.2	5.8	Snøgg	12 1	Soren Sørensen m fl, Hiskjo
126 Ss Kristine	l	T'90	34.0	12.5	5.7	—	—	B P Fylkesnes m fl, Mælandsvågen
127 Ms Makrellen	k	T'04	33.0	13.5	5.0	Wichm.	8 0	Bertin Katla m fl, Øklandsvågen
128 Ms Notmann	k f	T'34	41.3	12.4	5.5	Wichm.	16 1	L Arsteinsen m fl, Mælandsvågen
129 Må Trygg	k	T'12	30.0	12.0	5.0	Wichm.	5 0	Anders K Rørøen m fl, Brandasund
130 Må Rapp	k	T'15	30.0	9.0	3.5	Rap	7 0	Mons H Næsse m fl, Meling
131 Mk Fix	k t	T'27	55.0	14.0	7.0	Avance	30 0	Nils Tollaksvik, Vornes
132 8/å Nymann	k f	T'08	33.0	7.0	5.0	—	2	Mons H Skålevik, Brandasund
133 Må Fix	k f	T'34	33.3	11.0	4.2	Rap	14 0	Ingv Jensen, Nese, Meling
135 Må Havsula	k f	T'34	37.0	12.3	5.0	Wichm.	12 0	Nils L Økland m fl, Øklandsvågen
136 Må Springaren	f k	T'34	29.5	10.4	4.5	Wichm.	5 2	Nils J Steinsvåg, Finnås
137 Må Havadur	k f	T'34	37.0	12.3	5.2	Wichm.	12 1	E E Fylkesnes m fl, Mælandsvågen
138 Må Sternberg	k	T'13	31.0	11.0	4.0	Hein	5 0	Peder B Næsse m fl, Meling
139 Må Fram	k	T'04	29.0	10.0	3.5	Wichm.	5 0	E M Habbestad m fl, Bremnes
140 Ss Juno	l	T'96	37.0	12.8	4.5	—	—	E M Habbestad m fl, Bremnes
141 Ss Mira	l	T'95	33.0	13.5	5.5	—	—	Herman K Alfsvåg m fl, Bremnes
142 Må Silden	k	T'15	29.0	11.0	3.3	Rap	7 0	A K Halderaker m fl, Meling

Hordaland fylke.

— 382 —
H-B Bremnes.

Farkostens nummer. art og navn	Anvendelse	Materiale Byggear	Lengde	Bredde	Dybde	Maskin, navn	Antall HK F. & fangstb.	Eierens (den korresponderende reders) navn og postadresse
143 Må Dukken	k	T00	20.0	6.5	2.5	Wichm.	2	0 Karl Alfsvåg m fl, Mælandsvågen
144 Må Fiskaren	k	T07	18.5	6.3	2.2	Atlanta	2	0 Ole T Selvåg m fl, Vornes
145 8/å —	k	T01	25.0	8.8	3.3	—	—	0 Martin O Selvåg m fl, Vornes
146 6/å —	k f	T98	22.0	7.0	2.8	—	—	0 Martin O Selvåg m fl, Vornes
147 Må Mågen	k f	T19	32.0	11.0	4.0	Wichm.	7	0 Joakim H Staveland m fl, Bremnes
148 8/å —	k f	T00	29.0	9.0	4.0	—	—	2 Endre Johnsen m fl, Øklandsvågen
149 Ss Hilma	l	T02	39.2	15.0	5.3	—	—	0 Peder Særsten m fl, Bremnes
150 8/å —	k f	T12	33.0	10.0	4.0	—	—	1 Lars L Katla m fl, Øklandsvågen
151 8/å —	k f	T20	31.0	9.0	3.8	—	—	2 A O Skindhuenæs m fl, Øklandsv.
152 Må Tor	k	T13	31.5	10.0	5.8	Wichm.	7	0 Rasmus L Halderaker, Meling
153 Ss Marta	l	T00	30.0	10.5	5.0	—	—	0 Rasmus L Halderaker, Meling
154 Ms Maud	k f	T05	34.3	12.3	5.5	Vestkyst	8	0 H A Urangseter m fl, Bremnes
155 Må Mira	k	T34	32.8	11.5	5.1	Wichm.	6	0 Gunnar L Halleraker m fl, Meling
157 Må Fremad	k	T11	30.3	11.2	4.2	Wichm.	5	0 N K Rolfsnes m fl, Brandasund
158 Må Nor	k	T19	30.0	10.4	3.5	Hein	7	0 Ole O Laurhammer m fl, Bremnes
159 6/å —	k	T00	24.5	8.0	3.0	—	—	0 Nils A Stautland, Finnås
160 l Staut	l	T16	32.0	12.0	3.8	—	—	0 Josef J Hollund m fl, Bremnes
161 Ms Sollys	k t	T15	46.0	14.0	7.0	Avance	22	0 Karl O Meling m fl, Meling
162 Ss Håbet ¹⁾	l	T98	41.0	16.0	7.3	—	—	0 Johs J Sønstabø m fl, Meling
163 Må Fremad	k	T19	32.0	11.0	5.0	Wichm.	7	0 Johs J Sønstabø m fl, Meling
164 Må Brømsund	k	T07	30.0	9.5	4.0	Wichm.	5	0 Peder O Meling m fl, Meling
165 Ms Sjøblomsten	k	T?	39.0	15.0	6.0	Skandia	12	1 H J Halderaker m fl, Meling
166 Må Brødrene	k	T00	24.0	7.5	4.0	Aktiv	3	0 O P Selievåg m fl, Brandasund
167 6/å Alfsvåg	k f	T?	25.3	7.0	3.0	—	—	4 W Alfsvåg m fl, Mælandsvågen
168 Må Sport	k	T00	27.0	7.0	3.5	Wichm.	4	0 Kristian J Meling, Meling
173 6/å Haun	k f	T05	26.0	7.0	4.0	—	—	2 Peder H Kulleseide m fl, Finnås
174 l Maiblomsten	l	T95	36.5	12.4	4.5	—	—	0 Ole O Laurhammar m fl, Bremnes
175 8/å Sverre	f k	T14	30.0	9.0	4.0	—	—	1 Rasmus Møgster, Vornes
176 6/å —	f	T20	22.0	6.0	3.0	—	—	0 Rasmus Møgster, Vornes
177 Ms Nor	k t	T15	42.0	14.0	6.8	Bergs.	18	0 Sigurd S Hilde m fl, Vornes
178 Må Fritjof	k	T13	28.1	7.6	3.2	Lohne	5	0 Lars J Selle m fl, Bremnes
179 Må Benny	k	T23	27.0	10.5	4.0	Wichm.	5	0 H N Brække m fl, Øklandsvågen
180 Må Alfsvåg	k	T17	30.0	10.0	3.7	Concord	9	0 H O Alfsvåg m fl, Mælandsvågen
181 Må Svanen	k	T00	24.0	5.8	2.3	Wichm.	2	0 Hans O Alfsvåg, Mælandsvågen
182 Ss Alken	l	T00	34.5	12.4	6.9	—	—	0 Johan H Mehus, Meling
184 Må Øisten	k	T98	31.4	11.3	4.1	Wichm.	6	0 G L Halleraker m fl, Meling
185 Må Smart	k t	T?	19.1	5.8	2.0	C. Perf.	3	0 Øistein R Steinsvåg, Finnås
186 Må Havkatten	k	T34	33.5	12.0	4.5	Wichm.	10	0 Gunder R Sortland m fl, Bremnes
188 Må Krassin ²⁾	k	T08	26.3	9.6	3.5	Bruza	6	0 Mandius Østensen m fl, Hiskjø
189 Må Fridtjof	k f	T08	30.0	10.0	4.0	Tryg	7	0 E O Laurhammer m fl, Bremnes
190 8/å Uranus	k f	T05	27.0	7.0	3.0	—	—	0 E O Laurhammer m fl, Bremnes
191 Ss Klara	l	T00	34.0	13.0	7.0	—	—	0 E O Laurhammer m fl, Bremnes
192 Ss Ester	l	T?	35.1	14.3	5.5	—	—	0 Ole J Selle m fl, Bremnes
193 6/å —	k f	T96	25.0	7.0	2.7	—	—	0 Nils H Brække, Øklandsvågen
194 Så Mæland	k f	T16	30.0	10.0	4.0	—	—	0 Lars H Mæland m fl, Mælandsvågen
196 6/å Grindevik	k f	T00	27.1	8.0	3.2	—	—	0 M O Sønstabø m fl, Meling
197 6/å —	k f	T00	26.0	8.0	3.0	—	—	3 Ø L Fykesnes m fl, Mælandsvågen
199 l Heldine	l	T?	35.1	12.7	6.1	—	—	0 K N Halderaker m fl, Meling
200 6/å —	k f	T03	26.0	8.0	4.0	—	—	0 Kristen N Økland, Øklandsvågen
201 6/å Seileren	k f	T95	24.0	8.0	3.0	—	—	0 Thorbjørn Mehus, Meling
202 6/å —	k f	T98	24.3	8.0	3.3	—	—	1 Johs Halvorsen m fl, Øklandsvågen
204 Må Aslaug	k	T98	29.0	8.5	3.5	Wichm.	4	0 Olav Anderå, Brandasund
206 Må Odd	k t	T16	20.0	6.0	2.5	L. Grei	4	0 Bernt E Ervik m fl, Øklandsvågen

1) 2) Omb. 1934.

Farkostens nummer, art og navn	Anvendelse	Materiale	Byggeår	Lengde	Bredde	Dybde	Maskin, navn	Antall HK	F. & fangstb.	Eierens (den korresponderende reders) navn og postadresse
207 6/å —	k	T	99	25.0	8.4	3.0	—	—	0	Peder S Brække, Øklandsvågen
209 8/å Bølgen	k f	T	07	29.0	10.0	4.0	—	—	1	O H Klubben m fl, Rubbestadneset
210 6/å Vårsilden	k	T	01	30.0	8.0	4.0	—	—	1	Johan S Meling m fl, Meling
211 6/å Silden	f k	T	98	26.0	8.0	4.0	—	—	3	Alv E Våge m fl, Finnås
213 Må Kampen	k	T	17	28.0	8.0	5.5	Kampen	6	0	O A Korsnes m fl, Mælandsvågen
215 Må Trygg	k f t	T	00	28.0	8.0	4.0	Wichm.	4	0	A K Gjøsæter m fl, Rubbestadneset
217 Må Rapp ¹⁾	k	T	15	34.0	11.0	6.6	Rap	7	0	Jakob L Skiftesvik m fl, Lykling
218 Må Glimt	f k	T	70	23.4	5.3	3.2	Ferro	3	0	Endre Ø Kulleseid, Finnås
220 Må Flink	f t	T	13	25.0	7.0	4.0	Grei	6	0	H L Gjøsæter m fl, Rubbestadneset
222 6/å —	k f	T	?	25.0	6.0	3.0	—	—	1	M C Gjøsæter m fl, Rubbestadneset
223 8/å Glygg	k f	T	?	27.0	7.0	4.0	—	—	1	M C Gjøsæter m fl, Rubbestadneset
224 Må Sabben	k	T	21	20.5	5.9	2.3	Wichm.	3	0	G Ø Mæland m fl, Mælandsvågen
226 Ss Enig	k f	T	90	35.0	12.0	5.5	—	—	0	Anders Rørøen m fl, Brandasund
229 Ss Nils	l	T	85	38.2	12.7	4.8	—	—	0	V H Alfsvåg m fl, Mælandsvågen
230 6/å —	k f	T	10	24.5	8.5	3.5	—	—	1	Anders K Hestenes m fl, Lykling
231 6/å —	k	T	05	25.0	8.0	3.5	—	—	1	Krutles Notlag, Lykling
232 6/å —	k f	T	?	25.2	8.0	4.8	—	—	1	Kjølvs Hollund, Bremnes
237 6/å —	k f	T	01	22.3	6.4	3.2	—	—	0	Årsten O Gilje, Mælandsvågen
238 Ms Silden	t k	T	08	35.1	14.3	4.5	Skandia	12	0	Johs Nysæther, Lykling
239 Ms Forsøket	k f	T	06	38.0	16.0	6.0	Skandia	12	4	K G Mæland m fl, Mælandsvågen
240 l Fritjof	l	T	15	29.0	9.0	4.0	—	—	0	J J Økland m fl, Øklandsvågen
243 Må Snorre ²⁾	k	T	24	32.5	10.0	7.0	Rap	10	0	Ditleif B Rolfsnæs, Brandasund
244 Ms Fram	k	T	16	40.6	11.1	5.3	Fram	12	0	J N Rolfsnes m fl, Brandasund
246 Ss Gyda	l	T	?	28.0	13.0	4.5	—	—	0	Hans J Halderaker, Meling
248 Mk Henry & Martha	h	T	82	74.4	20.1	10.0	Bolind.	80	0	L A Christensen m fl, Hiskjo
249 6/å Makrellen	f	T	20	20.0	6.0	2.5	—	—	1	Nils J Steinsvåg m fl, Finnås
250 Ms Ternem ³⁾	l f	T	95	36.5	14.0	6.0	Wichm.	12	0	S H Krunenes m fl, Øklandsvågen
251 Må Hurtig	k	T	00	27.0	10.0	4.0	Record	6	0	Johan O Kloven, Brandasund
252 Ms Ruth	t k	T	05	38.0	17.0	6.0	Wichm.	12	1	G H Gjeitung m fl, Lykling
254 Ms Urd	k l	T	11	44.0	16.0	5.0	Skandia	15	0	K A Helvik m fl, Lykling
258 Ss Molly	l	T	05	34.5	13.0	4.5	—	—	0	K A Mæland m fl, Mælandsvågen
259 Må Modig	t k	T	95	29.0	9.0	3.0	Alpha	5	0	K K Utslåtø, Brandasund
260 Må Von	t k	T	22	27.5	9.8	3.8	Karm	5	0	Lars Nysæther, Lykling
261 Mk Streif	t k	T	27	49.2	13.7	6.7	Wichm.	30	0	Ø R Steinsvåg, Finnås
262 Må Rap	k	T	26	34.3	11.2	3.5	Rap	7	0	Gunnar Bergesen m fl, Meling
264 Ss Rask 2	l	T	92	33.0	14.0	6.0	—	—	0	J P Lyklingholm, Lykling
265 Ms Olinda ⁴⁾	k t	T	96	41.8	14.5	5.6	Lidan	10	0	Martin O Selvåg m fl, Finnås
266 Ms Forsøk	k	T	13	34.0	11.1	5.1	Skandia	8	0	Nils J Økland m fl, Øklandsvågen
269 Må Normann	k	T	17	34.0	11.0	3.5	Rap	9	0	Årstein O Gilji m fl, Mælandsvåg
270 Ms Viking	k f	T	90	37.0	14.0	7.0	Skandia	12	0	Daniel Habbestad, Bremnes
272 Ss Mathilde	l	T	00	35.4	12.6	4.7	—	—	0	Ole H Mæland m fl, Mælandsvåg.
273 Må Steinbit	k	T	04	24.0	7.0	4.0	Wichm.	2	0	Kornelius Larsen, Lykling
274 Ms Vågen	k t	T	17	21.0	8.0	5.0	Wichm.	5	0	Konrad Gjøsæter, Rubbestadneset
276 Ms Anna	l	T	20	57.0	14.0	6.5	Skandia	12	0	Jørgen Larsen m fl, Hiskjo
277 Må Haugvall	k	T	12	29.0	10.0	4.0	Stabil	6	0	G G Alfsvåg m fl, Mælandsvågen
278 Må Fram	k	T	28	32.0	11.0	4.0	Wichm.	7	0	Josef J Hollund m fl, Bremnes
279 Ms Svanbild	k f	T	28	36.0	12.5	5.0	Skandia	15	0	Rasmus Rolfsnes, Brandasund
280 8/å —	f k	T	28	29.0	13.0	4.2	—	—	1	L Årsteinsen m fl, Mælandsvågen
281 8/å —	f k	T	28	28.0	8.4	3.6	—	—	1	L Årsteinsen m fl, Mælandsvågen
282 Må Lerken	k	T	90	30.0	8.0	5.0	Wichm.	5	0	Karl O Tverbårevik m fl, Lykling

Farkostens nummer, art og navn	Anvendelse	Materiale Byggeår	Lengde	Bredde	Dybde	Maskin, navn	Antall HK	F. & fangstb.	Eierens (den korresponderende reders) navn og postadresse
283 Ms Nordstorm	k f	T'00	29.0	11.5	5.5	Vestkyst	8	0	Knut Polden, Øklandsvågen
284 Ss Hjørdis	t	T'13	28.0	9.0	7.0	—	—	0	G M Laurhamar m fl, Bremnes
285 Ms Duen	k	T'05	31.0	10.0	4.0	Skandia	6	0	Edv. F Fylkesnes, Mælandsvågen
286 Mk Fremad	t k	T'13	54.0	13.0	5.5	Wichm.	25	0	Trøiel Tollaksvik, Vornes
287 6/å Fela	k	T'90	28.0	6.0	2.0	—	—	0	M Eliassen Hestenes, Lykling
288 6/å Nyland	k	T'00	26.0	8.0	2.3	—	—	0	K Amundsen Helvik m fl, Lykling
291 4/å Ladden	f k	T'95	22.0	6.0	3.0	—	—	0	O Jensen Tverbårevik m fl, Lykling
292 Må Måken	k f	T'29	33.0	11.2	4.1	Wichm.	8	0	Anders O Hisken m fl, Hiskjo
294 6/å Lyngholmen	k f	T'30	24.0	7.0	4.0	—	—	1	Ole Knudsen, Vornes
295 Ss Falken	l	T'06	36.0	13.0	6.0	—	—	0	Martin E Sørenes, Lykling
296 Må Fram	k	T'19	33.0	11.0	4.0	Skandia	8	0	Gerhard Våge, Vornes
297 Må Tollak	k	T'16	30.0	10.5	4.0	Bolind.	8	0	Nils C Nilsson m fl, Meling
298 Mk Oregon	t k h	T'88	59.6	16.6	7.7	Hexa	20	0	Ole Jensen, Nese, Meling
299 Ss Sjøfuglen	l	T'12	34.0	13.0	7.0	—	—	0	Alfred Stautland, Finnås
300 6/å —	k f	T'29	25.0	8.0	4.0	—	—	1	B Johnsen Sele m fl, Bremnes
301 Må Kjax	k	T'15	30.0	10.0	6.0	Aktiv	5	0	S K Mæland m fl, Mælandsvågen

H-BV. Bruvik merkedistrikt.

1 Ms Ternen	f k	T'?	41.4	15.9	7.0	Skandia	12	4	Mons N Kallestad m fl, Stamnes
4 Mk 17. Mai I	k	T'02	54.2	16.8	6.8	Fram	20	2	Lars N Vik m fl, Stamneshella
5 Mk Capella I	f l k	T'01	55.9	17.4	6.5	Avance	25	1	A Dæmring, Stamneshella
7 Ms Astri	k f t	T'14	46.0	15.0	6.0	Populær	20	0	Johs Leiren, Stamnes
8 Mk Havblik	k t	T'95	61.2	16.6	7.7	Hein	26	4	Halstein Leiren, Stamnes
9 Mk Duen	f	T'98	50.4	16.0	5.7	Skandia	20	0	Lars Vik m fl, Stamneshella
10 Mk Avance 4 ¹⁾	k t	T'?	48.0	15.0	6.0	Nordlys	14	0	A O Stamnes m fl, Stamnes
12 Mk Britisk Queen	f k	T'69	50.6	15.0	6.8	Normo	30	2	Halstein Leiren, Stamnes
13 Ms Kvellsol	f k	T'95	52.0	17.3	6.5	Nordlys	25	0	J A Stamnesfet m fl, Stamnes
14 Ms Alka	f k	T'25	50.7	18.3	7.0	Wichm.	25	2	O L Gammersvik m fl, Gammersvik
15 Ms Kråkerøy	f k t	T'02	55.0	16.5	7.0	Levahn	30	0	Olai D Kaland m fl, Stamnes
16 Mk Konfidence	f k	T'91	65.0	17.2	7.0	Avance	15	4	Martin J As, Stamnes
17 Ms Stord I	f k	T'91	49.4	16.8	6.3	Nordlys	20	0	Knut O Stamnes m fl, Stamnes
18 Ms Aspenes ²⁾	k f	T'03	53.2	16.9	6.4	Populær	22	0	Erik Vedå, Stamneshella
19 Må Fram	f t	T'29	32.0	11.0	?	Avance	15	0	Gammersvik Notlag, Gammersvik
20 Ms Nora	f	T'?	?	?	?	Populær	30	0	Besse Kulshammer, Stamnes
21 Ms Urda	t k	T'?	36.3	13.7	4.8	Skandia	12	0	Martin Vedå m fl, Stamneshella
22 Mk Eidefjord	t k f	T'75	55.2	16.9	7.5	Hexa	22	0	Daniel Vedå, Stamneshella
23 Ms Stamnes	t l k	T'95	53.0	17.8	6.7	Skandia	22	0	Sigurd Sandal m fl, Stamneshella

H-BO. Bømlo merkedistrikt.

2 Mk Storlarson	k t	T'97	59.6	17.0	7.8	Skandia	25	0	Peder A Lønning m fl, Bømlo
3 Må Rap	f	T'00	21.0	8.0	5.0	Rap	6	0	Severin A Lønning, Bømlo
4 Må Gideon	k f	T'18	30.5	10.8	3.5	Gideon	8	1	Andre E Vorland m fl, Bømlo
5 Må Freidig	f	T'19	34.0	12.0	4.0	Gideon	11	0	Anfin Vestvik, Bømlo
6 Må Smart	k f	T'?	17.8	6.7	2.3	Atlanta	2	0	Mandrup Larsen, Espevær

1) Omb. 1919. 2) Omb. 1917.



— 385 —
H-BO Bømlø.

Hordaland fylke.

Farkostens nummer, art og navn	Anvendelse	Materiale Byggear	Lengde	Bredde	Dybde	Maskin, navn	Antall HK	F. & fangstb.	Eierens (den korresponderende reders) navn og postadresse
7 Må —	k f	T ?	19.0	5.5	2.5	Bilm.	22	0	Anders Kvernenes, Espevær
8 Ms Ester	f	T'20	31.0	11.0	5.0	Hein	7	0	Andreas K Holme, Espevær
9 Mk Hero I	h	T'88	73.5	19.6	10.5	Skandia	30	1	Johannes Lønning, Bømlø
10 Mk Paragon	k h	T'94	60.7	17.2	7.7	Hein	25	0	Kristian Larsen m fl, Espevær
11 Mk Blue Bell	h k	T'96	59.2	17.2	7.8	Karm	25	0	Gabriel Amundsen m fl, Espevær
12 Mk Succeed	h k	T'94	58.8	17.1	7.9	Wichm.	40	0	Amund Amundsen m fl, Espevær
13 Ms Forsøk	k	T'15	40.0	14.0	5.0	Skandia	12	0	Haldor B Hjertnes, Bømlø
14 8/å Vepsen	f	T'15	32.0	10.8	3.9	—	—	1	A S Vespestad m fl, Bømlø
15 Mk Barodd 2	k	T'32	64.4	18.0	8.9	Wichm.	60	0	Helene Barene m fl, Bømlø
16 Ms Urd ¹	k t	T'01	36.2	13.4	5.4	Wichm.	8	0	Stork O Størksen, Espevær
17 8/å Olav	f	T'26	29.1	10.8	4.0	—	—	1	Arnt Hovland m fl, Bømlø
18 Må Seien	f	T'10	23.0	8.0	4.0	Wichm.	2	0	Erik K Tollevik, Bømlø
19 Mk Haraldson	h	T'07	68.0	19.0	8.0	Wichm.	60	1	Kristoffer A Lønning m fl, Bømlø
20 Mk Norman	t k	T'88	56.8	16.1	7.4	Normo	30	0	Nils Mæland, Bømlø
21 Mk Brødrene 3	k h	T'09	77.8	17.9	7.3	Skandia	40	0	Andr S Vespestad, Bømlø
22 D Kvaløy	h k	J'89	103.0	20.7	11.0	Damp	250	3	A/S Sigve Øritsland m fl, Espevær
23 Ms Nesodd	k	T'15	34.0	12.0	6.0	Rap	12	0	Nils Nielsen d e, Bømlø
24 Ms Fram 2	k	T'04	55.0	17.0	6.9	Wichm.	30	1	Endre Olsen, Espevær
25 Mk Tryggvason	k h t	T'07	67.5	18.6	7.5	Wichm.	40	1	Kr A Lønning m fl, Bømlø
26 Må Fix	f k	T'14	20.3	6.0	2.3	Fix	4	0	Lars J Vespestad m fl, Bømlø
27 6/å Vega	f k	T'07	28.7	9.5	3.3	—	—	1	Lars J Vespestad m fl, Bømlø
28 Må Vesta	f k	T'12	30.6	10.7	4.0	Aktiv	9	2	Lars J Vespestad m fl, Bømlø
29 Ms Leilja	k t	T'90	35.0	12.6	6.0	Gideon	8	0	O Størksen m fl, Espevær
30 Må Hille	f	T'13	30.0	6.5	4.0	Rap	7	2	Nils N Vorland dæ, Bømlø
31 Ms Bobb	k f	T'13	39.0	14.0	7.0	Wichm.	10	0	Anton M Vika, Vika
32 6/å —	f	T'00	21.0	7.0	3.2	—	—	0	Severin M Vika, Vika
33 Må —	f k	T'28	24.5	7.5	3.3	Karm	7	0	Ola Olsen m fl, Espevær
34 Må Fiskeren	k	T'20	24.0	7.0	3.5	Rap	5	0	Herman Henriksen, Espevær
35 Ms Helga	k	T' ?	41.0	11.8	5.0	Gideon	13	0	Engel Stoknes d e m fl, Espevær
36 Ms Tælma	k f	T'13	45.7	15.3	6.7	Skandia	20	0	Erik Barene, Bømlø
37 Må Sif	k	T'11	25.0	8.0	4.0	Atlanta	6	0	Reinert Holme, Espevær
38 8/å —	k f	T'27	30.5	10.2	4.0	—	—	0	Eides nye Notbruk, Bømlø
39 8/å King	k f	T'31	29.0	10.6	4.0	—	—	0	Rasmus J Hovland m fl, Bømlø
40 Må Snygg ²)	k f	T'12	35.0	12.5	6.0	Skandia	8	0	Edvard Hovland, Bømlø
41 Må Sverre	k	T'19	34.0	13.0	5.0	Hein	6	0	Severin M Vika, Bømlø
42 Mk Nordsjøen	k f	T'83	55.6	16.0	7.1	Normo	30	0	Kristoffer A Lønning m fl, Bømlø
43 Mk Daisy	k h	T'97	61.2	17.2	7.3	Rap	30	0	Johs J Hovland m fl, Bømlø
44 Må Leif	k	T'10	20.5	7.0	2.5	Snøgg	4	0	Kristian Larsen, Espevær
45 Må Sjølyst	k	T'10	30.0	9.0	4.0	Populær	8	0	Rasmus J Lodden m fl, Bømlø
46 Må Hugo	k	T'19	33.5	12.0	4.3	Skandia	12	0	Anton Kallevåg m fl, Bømlø
47 Må Thor	k	T'19	30.0	9.5	4.0	Hein	7	0	Lauritz Tjong m fl, Vika
48 6/å Maud	f	T'26	30.0	9.0	4.0	—	—	1	L S Eidesvik m fl, Bømlø
49 6/å Havsulen	k f	T'10	25.0	9.0	3.7	—	—	1	Kristoffer A Lønning, Bømlø
50 Må Dristig	k	T'10	27.0	10.5	4.0	Snøgg	5	0	Ludvig Vestvik m fl, Bømlø
51 Må —	k	T' ?	19.0	7.0	3.0	Wichm.	2	0	Arne Anderå, Espevær
52 Må Venus	k	T'10	30.3	9.6	3.7	Wichm.	7	0	Nils Skippervik m fl, Vika
53 Må Venus I	k	T'05	24.5	7.4	3.2	Atlanta	4	0	Nils Skippervik m fl, Vika
54 Må Hjertnes	k f	T'13	27.1	9.6	3.2	Ideal	7	3	Haldor Hjertnes m fl, Bømlø
55 Mk Auto	h	T'33	50.0	14.0	7.0	Union	30	0	Olav Kristiansen m fl, Espevær
56 Må Rask	k f	T'07	26.3	8.9	4.5	Atlanta	6	0	Rasmus J Hovland m fl, Bømlø
57 Må Fram	k	T'14	28.0	13.0	4.0	Wichm.	5	0	Olaf Stelander m fl, Vika
58 Må Flid	k	T'03	24.0	8.5	3.6	Tryg	4	0	Andor Hovland m fl, Bømlø
59 Må Viking	f k	T'14	31.5	10.5	4.5	Rap	7	0	Lars Brække, Espevær

Hordaland fylke.

— 386 —
H-BØ Bømlo.

Farkostens nummer, art og navn	Anvendelse	Materiale Byggeår	Lengde	Bredde	Dybde	Maskin, navn	Antall HK F. & fangstb.	Eierens (den korresponde ende reders) navn og postadresse
60 Må Kåre	k	T'00	36.0	10.0	5.0	Skandia	4 0	Kristian A Hovland, Bømlo
61 Må Roald Amundsen	k	T'30	29.7	10.0	4.2	Hein	8 0	Johan Vestvik, Bømlo
62 Mk Pretoria	kh	T'01	62.2	17.4	7.8	Wichm.	40 0	Birger Madsen, Espevær
63 Må Soli	k f	T'27	34.0	13.0	7.0	Wichm.	12 0	Elias L Vestvik m fl, Bømlo
64 SÅ Virgo	k	T'10	32.0	10.0	4.0	—	2	Mathias Kallevåg m fl, Bømlo
66 Ms Lyn	k	T'18	45.0	16.0	8.0	Avance	22 0	Severin Tollevik m fl, Espevær
67 Ms Spenner	f	T'03	36.0	13.5	6.0	Neptun	15 0	Engel Endresen Holme, Espevær
68 Ms Liv	k	T'12	32.0	11.0	9.0	Bolind.	10 1	Ludv Amundsen, Espevær
69 Må Storegut	k f	T'95	26.0	9.5	3.5	Atlanta	4 1	Mathias Kallevåg, Bømlo
70 Ms Magne	k f	T'08	34.5	15.8	4.2	Skandia	22 0	Simon Eidesvik m fl, Bømlo
71 Ms Neptun	l	T'06	45.0	18.0	7.0	Avance	18 0	Rasmus J Hovland m fl, Bømlo
73 Ss Trygve	k	T'95	32.0	12.0	4.5	—	0	Laurits L Vika m fl, Vika
74 Ss Silden	k	T'05	28.0	10.0	4.0	—	0	Laurits Tjong m fl, Vika
75 ?/å Olav	f	T'28	30.0	9.0	4.0	—	0	Bømmelhavns Notbruk, Bømlo
76 6/å Kvik	f k	T'04	25.0	5.0	3.0	—	0	Enøel O Holme m fl, Vika
77 Mk Brilliant	k	T'17	59.2	17.6	7.1	Skandia	40 0	Ole Garvik m fl, Espevær
78 Må Prima	k f	T'?	29.4	8.6	3.4	Prima	6 0	Johan B Vorland m fl, Bømlo
79 Ss Makrilen	l	T'85	31.9	12.7	4.6	—	0	Nils K Skippervik m fl, Vika
80 Må Rap	f k	T'29	26.0	9.0	3.0	Wichm.	4 0	Alfred Ervesvåg, Bømlo
81 Ms Yack	k f	T'10	30.0	9.0	3.4	Aktiv	7 0	Albert Hestenes, Espevær
82 Mk Barodd I	kt	T'19	59.1	16.7	6.9	Wichm.	40 0	Ole O Barene m fl, Bømlo
83 Ms Raun	k	T'05	60.7	18.0	7.5	Hein	35 0	Elias Trondsen m fl, Bømlo
84 Må Skarv	k	T'17	26.0	8.0	3.5	Record	6 0	Aksel Mehus, Espevær
85 Ss Ruth	l	T'?	23.0	10.0	5.0	—	0	Severin Vika, Vika
87 SÅ Jeitå	k	T'90	22.0	7.0	3.0	—	0	Rasmus Holme m fl, Vika
88 Mk Kvik 5	t	T'24	57.9	15.8	6.7	Union	40 0	Lars Eiken, Espevær
89 Ss Alken	k f	T'90	35.0	11.0	5.0	—	0	Peder K Holme m fl, Vika
90 Må Fritjof	k f	T'00	23.0	7.0	2.5	Atlanta	4 0	Peder K Holme m fl, Vika
91 Må Rap	k f	T'10	25.0	9.0	3.7	Rap	5 0	Roar E Hovland m fl, Bømlo
92 6/å Hovland	f	T'13	31.0	11.0	4.0	—	1	Endre P Vold m fl, Bømlo
93 Må Margit	k	T'10	26.0	7.0	3.0	Atlanta	6 0	Oskar Johannessen, Espevær
94 8/å Stanley	f k	T'03	27.3	10.0	3.5	—	0	Laurits Eidesvik m fl, Bømlo
95 8/å Jøa	f	T'98	27.3	9.6	3.2	—	0	Laurits Eidesvik m fl, Bømlo
96 Må Østlen- dingen	k f	T'00	25.0	8.5	3.5	Rap	4 0	Lauritz T Eide, Bømlo
97 Må Von	k f	T'15	34.0	11.0	4.0	Wichm.	8 0	Rasmus D Hovland m fl, Bømlo
98 Må Fram	k f	T'05	26.8	8.8	3.4	Atlanta	6 0	T Hatlevik m fl, Espevær
99 6/å Bris	k f	T'10	30.0	9.0	4.0	—	0	Peder K Lønning, Bømlo
100 Må Venus	k f	T'11	30.0	11.0	4.4	Gideon	8 1	Andreas S Westestad m fl, Bømlo
101 8/å Viking	k f	T'00	27.3	9.6	3.2	—	1	Lauritz T Eide m fl, Bømlo
102 Må Erling	f	T'17	20.0	4.5	2.0	Atlanta	2 0	Karl Vespestad, Bømlo
103 Må Pan	k f	T'10	24.0	8.0	3.0	Pan	4 0	Mathias T Vespestad m fl, Bømlo
104 Ms Heina	k	T'11	39.0	14.0	6.0	Hein	16 0	Thv Bie, Espevær
105 Må Kampen	f k	T'16	18.7	5.3	2.8	Record	2 0	Jens Olsen, Espevær
107 4/å Ruth	k f	T'95	22.0	6.4	2.0	—	1	Lars P Vespestad m fl, Bømlo
108 Må Thor	k f	T'?	27.3	9.8	3.7	Atlanta	8 0	Rasmus D Hovland, Bømlo
109 Ms Patent ¹⁾	kt	T'06	45.0	17.8	5.7	Union	20 0	Garvik & Co A/S, Espevær
110 Må Handel	f k t	T'11	21.2	7.8	2.9	Atlanta	6 0	Chr. Tuv, Bømlo
111 Mk Kapp	t	T'30	67.0	16.5	8.3	Wichm.	60 0	Thoralf Eiken m fl, Espevær
112 Må Fiks	k f	T'10	26.0	8.0	3.5	Gideon	6 0	Severin S Kallevåg, Bømlo
113 Ms Tyra	k f	T'09	34.0	13.5	6.0	Wichm.	8 0	Harald Kolbjørnsen m fl, Bømlo
114 Må Liv	f	T'?	21.5	5.0	3.0	Atlanta	4 0	S Øritslund, Espevær

H-BO Bømlo — H-FA Fana.

Farkostens nummer, art og navn	Anvendelse	Materiale	Byggeår	Lengde	Bredde	Dybde	Maskin, navn	Antall HK	F. & fangstb.	Eierens (den korresponderende reders) navn og postadresse
115 ?/å Atlanta	f	T	14	25.0	9.0	3.7	—	—	0	Eides Notbruk nr. 3, Bømlo
116 Må Smart	k f	T	27	25.0	9.0	5.0	Tryg	4	0	Herm Henriksen m fl, Espevær
117 SÅ Mågen	k	T	10	22.0	6.0	3.0	—	—	0	Karl Vika, Vika
118 Mk Aron	k f	T	02	42.0	12.0	6.0	Gideon	25	0	Oskar Nilssen, Espevær
119 Må Teddy	k	T	19	22.0	6.6	2.3	Populær	4	0	Thorleif Larssen, Espevær
120 Må Else	k f	T	00	22.0	7.0	3.0	Wichm.	2	0	Oscar Nilssen m fl, Espevær
121 Må Per	k f	T	30	27.0	10.0	3.6	Wichm.	5	0	Knut Vestrheim, Holme, Vika
122 Mk Peto	h k	T	10	69.6	18.9	8.6	Wichm.	60	1	Stener A Vespestad, Bømlo
123 Må Solana	k f	T	20	32.5	11.0	5.0	Rap	10	0	Johannes Strand m fl, Bømlo
124 Ms Seira I	k f	T	35	43.0	15.0	6.0	Rap	24	0	Rasmus J Hovland m fl, Bømlo
125 Mk Melar	h k	T	35	55.0	15.5	6.0	Wichm.	30	0	Karl Paulsen m fl, Espevær

H-EF. Eidfjord merkedistrikt.

2 8/å Lykkens	f	T	07	28.0	8.0	4.0	—	—	2	John T Læg Reid m fl, Eidfjord
3 Må Rappen	f	T	25	31.0	10.0	6.0	Jarl	8	5	A Bjtveit m fl, Eidfjord
4 8/å —	f	T	04	27.0	7.0	4.0	—	—	2	Oddmund K Tveit m fl, Eidfjord
5 8/å —	f	T	95	25.5	8.0	2.9	—	—	2	Aslak L Læg Reid m fl, Eidfjord
6 8/å —	f	T	00	28.0	8.0	4.0	—	—	2	Johan H Wiik m fl, Eidfjord

H-E. Etne merkedistrikt.

1 6/å —	f	T	16	19.0	6.0	4.0	—	—	2	Wm Børretsen, Etne
2 4/å —	f	T	06	20.0	5.0	3.0	—	—	1	P Madsgård, Etne
3 Må Ternen	f sl	T	26	28.0	8.0	3.5	Sleipner	6	3	Sten Sæbøe, Etne
5 Ms Sjølyst	f	T	23	27.0	9.0	3.3	Glimt	4	1	Kr R Madsgård m fl, Etne
7 Må —	f	T	25	18.0	6.0	3.0	Sleipner	5	2	Ole Helleland m fl, Skjærsvik
8 Må Teisten	f	T	?	27.7	9.3	3.3	Stabil	8	0	Martin Nilsen, Etne
9 4/å Bjarne	f	T	21	23.0	8.0	3.0	—	—	2	Olaf S Fjøsne, Etne
10 Mk Modig	f	T	?	33.0	8.0	6.0	Wichm.	8	3	Ole K Hamre, Etne
11 Må —	f	T	33	29.0	9.0	5.0	F. M.	7	2	Olaf S Fjøsne m fl, Etne
12 Må —	f	T	33	25.0	7.0	4.0	Marna	6	0	Wm Børretsen, Etne
13 4/å —	f	T	24	21.0	6.0	4.0	—	—	2	Amund O Fjøsne, Etne
14 Ms Saga	f	T	32	45.0	14.0	6.7	Rap	29	0	Steen Sæbøe, Etne
15 Ms Dagny	f	T	35	32.0	11.0	6.0	Wichm.	10	0	Sten O Fjøsne, Etne

H-FA. Fana merkedistrikt.

1 Ms Steinstø	t k	T	13	56.2	17.3	6.4	Skandia	20	0	Andreas L Flesland, Flesland
2 Ms Håbet ¹⁾	k f	T	?	30.0	13.0	5.0	Heros	8	1	Ola Myntevik m fl, Blomsterdalen
3 Mk Neptun	f k	T	14	36.0	10.0	7.0	Gideon	11	0	S I Hjellestad m fl, Hjellestad
4 Ms Tryg	ft	T	12	29.3	6.9	3.2	Tryg	6	0	Marius N Rød, Stend
5 Må Heimdal	f	T	15	24.0	6.5	3.5	Heimdal	3	0	Alb J Øvrebø m fl, Blomsterdalen

1) Omb. 1913.

SHELL SMØREOLJER

H-FA Fana — H-FJ Fitjar.

Farkostens nummer, art og navn	Anvendelse	Materiale Byggeår	Lengde	Bredde	Dybde	Maskin, navn	Antall HK	F. & fangstb.	Eierens (den korresponderende reders) navn og postadresse
6 Ms Rakel	lt	T'02	45.0	15.5	5.5	Kampen	20	0	Johan Bergesen, Minde
8 Mk Karma	ftl	T'05	55.0	12.0	6.5	Hein	9	0	Bernh Søvik m fl, Blomsterdalen
9 Må Futt	f	T'32	18.0	6.0	2.5	C. Perf.	3	0	Mons Gjellestad, Hjeljestad
10 Må Sleipner	ft	T'20	20.0	5.8	2.3	Heimdall	5	0	Karl J Hornes, Stend
13 Ms Forsøket	fk	T'11	34.0	12.0	4.5	Gideon	10	0	Krist Johannessen m fl, Hjeljestad
14 Ms Ternen ¹⁾	fk t	T'?	37.1	13.8	5.2	Stabil	18	0	Knut E Krokeide m fl, Stend
15 Må Ingeborg	tf	T'25	21.2	6.4	2.7	Wichm.	2	0	Kristoffer Jenssen, Stend
16 Må Avance	fk t	T'22	24.0	7.0	2.5	Avance	6	0	Martin Hansen, Rådal
17 Ms Fram	ft	T'18	37.9	15.2	6.3	Skandia	8	0	Olaf Hansen, Stend
18 Mk Liljen	f	T'17	33.0	9.0	4.6	Skandia	10	0	Nils M Flesland, Flesland
19 Mk Ingeborg	tl h	T'?	47.8	14.0	7.2	Avance	15	0	Ole O Lønningen m fl, Espeland
20 D Utrøst ²⁾	kt	J'70	99.6	16.9	10.5	Damp	150	3	Johs J Bjelkerø, Hjelles ad
21 D Signal	kh	S'03	92.8	18.0	8.8	Damp	110	3	Peder J Tøsoen, Flesland
22 Må Tauar	f	T'?	19.0	5.7	4.1	F. M.	4	0	Emanuel Jakobsen, Stend
23 Ms Duen	f	T'34	29.0	9.0	3.0	Diesel	6	2	Johs L Hammersland, Søreidgrend

H-FJ. Fitjar merkedistrikt.

1 Ms Familien I	fl	T'15	48.5	17.6	7.4	Avance	22	4	Lars H Kleppe m fl, Engesund
2 Ms Asta ³⁾	fk	T'?	36.0	13.0	6.5	Skandia	10	0	Orc Agasøster m fl, Rubbestadnes
3 Må Fram	fk	T'33	23.0	7.5	3.0	Rap	4	0	Marcelius Sætervik, Haslevik
4 Ms Vårsilden	kt	T'19	34.7	12.7	5.4	Wichm.	10	0	A A Korsvik m fl, Koløyholmen
5 Mk Rimbsvarden	t	T'90	55.8	14.5	7.3	Wichm.	25	0	Lars L Vesbustad, Fitjar
6 Ms Forsøket	f	T'?	29.0	12.0	4.0	Gideon	8	0	Peder K Aga m fl, Koløyholmen
7 Må Teisten	t	T'16	11.8	6.5	2.2	Wichm.	3	0	Martin S Arholm, Engesund
8 Må Risøy	k	T'28	34.6	11.4	4.3	Dahl	10	0	Anders Rolfsnes m fl, Brandasund
9 D Gardar	kh	T'85	99.4	19.8	11.5	Damp	120	2	Andreas Halstensen, Bekkjærvi
10 Ms Sigyn	k	T'00	37.0	13.5	6.0	Normo	15	2	J H Sauholmen m fl, Brandasund
11 Ms Neptun	t	T'13	29.5	9.0	3.0	Wichm.	8	1	Martin J Hatlevik, Fitjar
13 Ms Vyrna	ft	T'10	33.0	12.0	5.0	Wichm.	8	0	Martin S Avløpet m fl, Haslevik
14 Må Grei	k	T'?	23.0	6.7	2.5	Wichm.	4	0	Olai O Sørvik m fl, Brandasund
15 Må Austli	fk	T'24	24.4	6.9	3.2	Lettvint	6	2	N L Vinnes, Vinnesvåg, Vestre
16 S/Å —	k	T'00	30.0	10.0	3.5	—	—	0	Lorentz Wåge sen, Brandasund
17 Ms Ruth	k	T'13	35.0	11.5	4.5	Tryg	10	0	Anton Wåge, Brandasund
18 Ms Minde	k	T'06	35.0	12.0	5.7	Wichm.	8	0	Lorentz Wåge jnr, Brandasund
19 Ms Prøven 2	k	T'19	40.0	14.0	7.0	Skandia	12	0	Rasmus Wåge, Brandasund
20 S/Å Parat	k	T'00	24.0	8.0	3.0	—	—	0	Jakob J Natrøy, Brandasund
21 Ms Fram ⁴⁾	k	T'18	36.0	14.0	7.0	Skandia	8	0	Olai L Aga m fl, Rubbestadneset
22 Må Alfjord	f	T'19	34.0	10.5	4.0	Trygg	8	0	August Bod, Koløyholmen
23 Ms Norden	l	T'00	42.0	16.0	7.0	Skandia	15	4	Martin O Dahl, Fitjar
24 Ms Svanen	l k f	T'10	42.0	12.5	8.0	Verdan.	12	4	Rasmus Kvarven m fl, Brandasund
26 Må Ormen	kt	T'16	31.0	10.0	4.0	Tryg	6	0	Severin S Vestbøstad m fl, Fitjar
27 Må Hagelin	k	T'17	25.0	9.0	4.0	Sterk	5	0	Martines M Skålevik m fl, Fitjar
28 Ms Aktiv	kt	T'00	36.6	12.7	5.3	Skandia	12	0	N L Strømøen m fl, Haslevik
29 Må Stabil	kf	T'31	29.0	10.0	5.0	Stabil	8	0	Th L Kleppe m fl, Engesund
30 Ms Anna	fk	T'86	31.6	11.7	5.0	Wichm.	8	0	Rasmus O Engesund m fl, Engesund
31 Må Trygg	k	T'02	24.0	8.0	3.5	Wichm.	4	0	Martin R Torget, Brandasund
32 Ms Lilly	k	T'11	35.0	12.0	4.5	Skandia	10	0	Peder A Vestbøstad, Fitjar
33 S/Å —	kf	T'30	27.0	10.0	5.0	—	—	2	Sjur S Blånes, Vinnesvåg, Vestre
34 Må Norstein	k	T'10	32.0	16.0	5.0	Skandia	6	0	Ivar M Torget, Brandasund
35 Mk Reward	t	T'95	60.0	17.1	6.8	Avance	22	0	Andr Halstensen m fl, Bekkjærvi
37 Mk Solveig	t	T'18	56.7	16.0	6.8	Wichm.	25	0	Kr Drivenes m fl, Bekkjærvi

Farkostens nummer, art og navn	Anvendelse	Materiale Byggeår	Lengde	Bredde	Dybde	Maskin, navn	Antall HK	F. & fangstb.	Eierens (den korresponderende reders, navn og postadresse)
38 Ms Elisabeth ¹⁾	k	T'06	38.8	15.1	4.7	Skandia	16	2	B S Sørfonden m fl. Fitjar
39 ?/å Gloppen	k	T'?	24.0	8.3	3.6	—	—	0	Ole A Ulversøy, Brandasund
40 Må Wichmann	f k	T'15	32.0	8.0	4.0	Wichm.	8	0	Mandius Schei, Rubbestadneset
41 Ms Ferona	f	T'97	31.9	11.2	4.1	Stabil	10	0	W G Breivik m fl. Fitjar
42 Ms Mira	f k t	T'27	33.0	9.5	4.3	Wichm.	6	0	Størk Madsen m fl. Fitjar
43 Mk Union	k	T'12	31.0	10.0	4.0	Grei	10	0	M C Bukøen m fl. Rubbestadneset
44 8/å —	k	T'95	30.6	10.0	3.7	—	—	0	Jakob L Natterø m fl. Brandasund
45 Må Snygg	k f	T'17	30.0	8.0	4.0	Sleipner	5	0	Edvard E Sætre, Bekkjarvik
46 Ms Juno	t	T'00	36.0	14.0	6.0	Bergs.	18	0	Ø O Skindhuenes, Brandasund
47 Ms Soløy	k	T'00	36.0	13.0	5.0	Levahn	12	0	H J Sauholmen, Brandasund
48 Mk Alert	k	T'?	22.9	6.4	3.5	Wichm.	6	0	R Wåge & Søn, Brandasund
49 Mk Marie	k	T'?	39.2	15.9	5.9	Wichm.	12	3	R Wåge & Søn, Brandasund
50 Ms Glygg	k	T'19	30.0	11.0	3.5	Wichm.	8	0	Jakob K Vik m fl. Fitjar
51 Må Delfin	k	T'20	23.0	8.0	3.0	L. Grei	4	0	Kristoffer E Egøen, Brandasund
52 Ms Havblik	k	T'12	29.5	10.0	5.5	Aktiv	7	0	Ole J Kvernenes, Fitjar
53 Må Snyg	k	T'05	20.0	6.0	3.0	Atlanta	4	0	Håkon R Eidet, Brandasund
54 Ms Erna	k f	T'20	33.3	12.0	5.6	Skandia	10	0	Hermannd A Sørfonden, Fitjar
55 Ms Ester	k f	T'11	39.3	16.7	5.0	Hein	25	2	Edv A Græsdal m fl. Bekkjarvik
56 Må Fremad ²⁾	k f	T'08	30.0	11.0	3.5	Union	15	0	Anders E Græsdal, Bekkjarvik
57 8/å —	k f	T'10	34.0	11.0	3.5	—	—	1	Engel J Sætre, Bekkjarvik
58 6/å — ³⁾	k f	T'89	30.0	10.0	4.0	—	—	0	Olav Sørvik m fl. Brandasund
59 Må Vikingen	f k	T'19	38.0	12.0	4.5	Nygrei	14	0	Olaf Kalve, Engesund
60 Må Fines	f	T'14	27.1	9.6	3.5	C. Perf.	8	1	S M Helland, Koløyholmen
61 Må Håbet	k	T'13	28.0	9.0	3.5	Grei	6	0	L A Stokken, Foldrøihamn
62 Må Håbet	k t	T'02	25.0	8.0	3.5	Special	6	0	Ole Ingebrigtsen, Koløyholmen
63 Må Tordenskjold	f k	T'06	33.0	9.5	3.5	Wichm.	6	0	R Wåge, Brandasund
64 Ss Lykkens	Prøve	T'70	28.8	11.2	5.8	—	—	2	Andr A Skumsnæs m fl. Fitjar
65 6/å —	k	T'02	24.0	6.0	3.0	—	—	0	Walentin B Hårvik, Fitjar
66 8/å Snar	k	T'00	24.0	6.0	3.0	—	—	0	Elling H Vestbøstad, Fitjar
67 Må Fremad	f k	T'21	24.0	7.0	4.0	Wichm.	4	0	N K Sæverudse, Brandasund
68 8/å Argus	k f	T'06	25.5	9.5	3.3	—	—	3	A L Westerheim m fl. Koløyholmen
69 Må Kvalen	k	T'11	29.6	9.6	4.0	Wichm.	5	0	Albert Andersen m fl. Foldrøihamn
70 Må Sprut	f k	T'11	24.0	8.0	4.0	Teksa	6	0	A N Helland, Koløyholmen
71 6/å —	k	T'10	24.7	8.0	3.0	—	—	0	Anders R Græsdal, Bekkjarvik
72 Må Hein	f k	T'95	30.0	10.0	5.0	Hein	5	0	Gregorius K Båtevik, Bekkjarvik
73 Må Activ	f	T'01	25.2	8.9	2.9	Aktiv	4	0	Nils L Vinnæs, Vinnesvåg, Vestre
74 Ms Jerv	f	T'13	30.0	12.0	5.3	Wichm.	8	0	Stein N Hovland m fl. Færøyundet
75 Må Robert	k	T'04	31.0	10.0	4.0	Skandia	6	0	Endre A Storevik, Koløyholmen
76 Må Brødrene	f k	T'35	29.0	10.0	5.5	Solo	12	0	Edv K Tangen m fl. Koløyholmen
77 Ms Enig ⁴⁾	k t	T'17	36.0	15.0	8.0	Wichm.	12	1	L M Vinnes m fl. Vinnesvåg, Vestre
78 Ms Bjørnen	f k	T'07	49.0	16.0	7.0	Avance	22	0	Edv K Tangen, Koløyholmen
79 Må Svint	f k	T'31	22.3	7.2	3.0	Wichm.	6	0	L L Bukøy m fl. Rubbestadneset
80 Ms Virgo	t	T'10	41.0	16.0	8.5	Avance	20	0	P A Vestbøstad, Fitjar
81 Må Konkurrent	f t	T'23	22.0	7.0	3.0	Konkur.	4	0	B Tingvoll, Rubbestadneset
82 Må Venus	k	T'32	28.0	8.0	4.0	Sabb	5	0	Alfr A Ulversøy, Brandasund
83 Må Sjøfuglen	f k	T'04	29.0	8.0	3.0	Rap	7	0	Torkel J Kvarven, Brandasund
84 Må Islendingen	f	T'25	26.0	6.0	5.0	Wichm.	4	0	Lars H Krabbevik, Rubbestadneset

1) 4/ Omb. 1924. 2) Omb. 1931. 3) Omb. 1922.



Farkostens nummer, art og navn	Anvendelse	Materiale Byggeår	Lengde	Bredde	Dybde	Maskin, navn	Antall HK	F. & langstb.	Eierens (den korresponderende reders) navn og postadresse
85 Må Rapp	k	T25	32.0	13.0	5.0	Rap	8	0	J K Høiland m fl, Vinnesvåg, Vest.
86 Ms Stjernen	t	T15	33.5	12.5	5.0	Wichm.	12	0	Johs H Mehammer, Fitjar
90 Må Glimt	f k	T17	25.0	8.5	3.5	Aktiv	5	0	Johs A Selevik, Foldrøihamn
91 8/å —	f	T26	30.0	5.3	4.0	—	—	0	Jakob L Natterø m fl, Brandasund
92 6/å Sjømann	f	T23	20.0	6.0	2.5	—	—	0	Johs P Selevik m fl, Foldrøihamn
93 Ms Signe	k	T02	40.0	14.0	6.0	Wichm.	12	0	Lauritz J Natterø, Brandasund
94 Ms Fjeld- blomsten	k	T98	42.0	13.3	6.0	Wichm.	7	0	Ole L Aga m fl, Koløyholmen
95 Må Kvikk	f	T?	21.0	4.0	2.0	Atlanta	2	0	Martin R Kvarven, Brandasund
96 Må Fram	f k	T34	24.0	7.5	3.0	Sabb	5	0	Asbjørn N Sørfonn m fl, Fitjar
97 Må Sleipner	f k	T17	31.0	9.0	3.2	Hexa	6	0	Martin K Hatlevik, Haslevik
99 Må Havkatten	f k	T16	30.0	12.0	5.0	Wichm.	6	0	Bertel Tingvoll, Rubbestadneset
100 Må Forsøk	f k	T21	28.0	8.0	3.5	Vestkyst	7	0	Marcelius L Sætervik, Haslevik
101 Ms Forsøk	f	T08	25.8	11.3	4.4	Wichm.	7	0	L L Bukøy m fl, Rubbestadneset
102 Må Kvikk	k	T10	25.0	8.0	6.0	Wichm.	2	0	Joh K Engesund, Engesund

H-FB. Fjelberg merkedistrikt.

1 Mk Halsnø I	t	T17	57.1	16.5	7.1	Normo	30	0	Ole Sjo m fl, Sæbøvik
2 Må Elias	f	T17	25.0	7.0	5.0	Atlanta	6	0	Just Arnevik, Sæbøvik
3 Mk Njord	t	T17	40.3	11.2	4.5	Skandia	20	0	Mons T Lande m fl, Sæbøvik
4 Ms Silden	sl f	T27	36.0	12.6	6.0	Skandia	15	2	A A Hvitvold m fl, Toftevåg
5 Ms Fremad	f k	T10	36.0	13.0	5.0	Aktiv	10	1	Lars T Sjo m fl, Sæbøvik
6 Må Duddy	f	T?	24.0	7.0	6.0	Wichm.	4	0	Nils Huglen m fl, Sæbøvik
8 Ms Eidsvik	lt	T16	40.0	13.0	5.0	Wichm.	20	2	Simon Sætre m fl, Halsnøy Kloster
9 Ms Trygg	f	T?	30.0	8.0	3.0	Gideon	8	0	Sigurd Johnsen, Sæbøvik
10 Ms Fram	f k	T34	41.0	13.0	5.0	Avance	18	2	Ingv Irgens m fl, Halsnøy Kloster
11 Ms Ternen	f	T10	37.0	13.0	6.0	Skandia	12	2	Johs A Eide m fl, Sæbøvik
12 Ms Ole Bull	f	T?	38.5	12.5	5.5	Wichm.	12	2	Terwald Eide, Halsnøy Kloster
13 Ms Valkyrien	f	T23	46.0	14.0	5.5	Hein	12	3	J Torkildsen m fl, Valen i Sunnhl
14 Ms Selma	f	T?	35.0	13.0	7.0	Populær	12	3	Ole I Eide m fl, Halsnøy Kloster
15 Må Fenix	f	T12	26.0	7.0	3.0	C. Perf.	4	0	Ole J Eide, Halsnøy Kloster
16 Ms Virgo	f	T?	40.0	16.0	8.0	Skandia	20	1	W G Irgens m fl, Halsnøy Kloster
17 Mk Kobben	f	T04	42.0	14.0	6.0	Skandia	20	2	Hans Sæle m fl, Halsnøy Kloster
18 Må Sjøblomsten	f k	T26	30.0	10.0	4.0	Dahl	7	3	Ingemar Sjo m fl, Sæbøvik
19 Ms Utsire	f	T90	38.2	14.8	4.8	Wichm.	12	2	Hans Arnevik m fl, Sæbøvik
20 Mk Brødrene	f	T32	38.0	11.0	5.0	Trygg	12	1	Karl Johnsen Sjo m fl, Sæbøvik
21 Mk Toftevåg	f k t	T11	56.5	12.5	6.0	Normo	30	3	Johs Silseth, Toftevåg
22 Ms Erna ¹⁾	t k f	T?	36.8	13.7	4.5	Verdan.	12	0	Elias Miljeteig, Fjelberg
23 Ms Niagara	f k	T13	44.0	16.0	10.0	Avance	18	2	Meyer Sjo m fl, Sæbøvik
24 Ms Trygg	f	T00	28.0	9.0	4.0	Aktiv	6	0	Helmer L Gjerde, Fjelberg
26 Ms Fisken	f	T13	25.7	7.3	3.5	Ideal	3	1	Olai Lygre, Toftevåg
27 6/å —	f	T10	23.4	8.5	3.7	—	—	1	Torstein H Karteide, Fjelberg
28 Ms Ruth	f k	T?	35.0	13.0	5.0	Bolind.	13	0	Erik P Fjelberg m fl, Fjelberg
29 6/å —	f	T?	27.0	8.0	3.0	—	—	2	Fjelberg Notbruk, Fjelberg
30 8/å Maggi	f k	T19	28.7	6.4	4.0	—	—	1	Th Sæle m fl, Halsnøy Kloster
31 Ms Leif ²⁾	t	T23	45.0	13.0	6.0	Wichm.	20	0	L Amundsen, Valen i Sunnhl.
32 Ms Maud	k f	T13	43.0	15.5	5.5	Skandia	20	5	Ole I Eide m fl, Sæbøvik
33 Ms Randi	k f	T08	39.0	17.7	5.1	Skandia	25	3	Lars T Sjo m fl, Sæbøvik
34 Ms Erna	f	T?	40.0	15.0	5.0	Ideal	15	3	Thorkild Sæle, Halsnøy Kloster
35 Må Tyr	t	T08	31.2	9.4	3.4	Wichm.	6	0	Erik A Eide, Sæbøvik
36 Ms Dagmar	f	T12	45.0	16.5	7.0	Skandia	20	1	A A Hvitvold m fl, Toftevåg

H-FB Fjelberg — H-F Fjell.

Farkostens nummer, art og navn	Anvendelse	Materiale Byggeår	Longde	Bredde	Dybde	Maskin, navn	Antall HK	F. & fangstb.	Eierens (den korresponderende reders) navn og postadresse
37 Ms Nanna	f	T ?	33.0	13.0	5.0	Snøgg	10	0	Lars T Fjelberg, Fjelberg
38 Ms Gunhild	f	T ?	33.0	13.0	5.0	Snøgg	10	0	Lars T Fjelberg, Fjelberg
39 Ms Astrid	f	T 07	38.0	14.0	5.0	Skandia	18	2	Halvor J Eide m fl, Sæbøvik
40 Ms Valborg	f	T 04	45.0	16.0	8.0	Tenfj.	20	1	Ingemar Sjo m fl, Sæbøvik
41 Må Stella	f	T 04	28.0	8.0	5.0	Stella	4	0	Aksel Øvrevik m fl, Fjelberg
42 Ms Fyrsten	f	T 12	40.0	16.0	6.0	Skandia	18	1	A J Kloster m fl, Halsnøy Kloster
44 Ms Klara	f k	T 00	42.0	17.0	7.0	Hjelset	20	3	Henrik Valen m fl, Fjelberg
45 Må Glygg	f k	T 04	29.0	9.0	3.4	Avance	5	0	Lars Løvøen, Toftevåg
46 Mk Diamant	t	T 15	53.0	14.0	6.0	Wichm.	30	0	Knut H Eide m fl, Sæbøvik
47 Ms Ramona	f	T 90	27.0	7.0	4.0	Wichm.	3	0	Erling Lotsberg, Fjelberg
48 Ms Vågen ¹⁾	f k	T 14	45.0	18.0	7.5	Saffle	25	4	Lars T Sjo, Sæbøvik
49 Ms Falken	f	T ?	36.0	15.5	5.5	Skandia	15	1	Johan Førdestrømen, Toftevåg
50 Mk Smart	f	T 30	31.0	8.0	4.3	Gamma	12	0	Olav Larsen Sjo, Sæbøvik
51 Mk Sissi	h	T 04	98.0	25.0	9.2	Avance	92	0	N Nilsen, Sæbøvik
52 Mk Tolla	h	T 19	125.7	27.3	12.7	Bolind.	160	2	G Seberg, Halsnøy Kloster
53 Må Håpet	f	T 16	29.0	8.0	4.5	Wichm.	7	0	Alfred Pedersen, Toftevåg
54 Må Laksen	f k	T 23	31.5	11.0	4.0	Skandia	6	0	Thor Kloster, Halsnøy Kloster
55 Ms Vesla	f	T 02	29.0	11.2	4.0	Wichm.	6	0	Andr Juel m fl, Halsnøy Kloster
56 Ms Landi	f k	T 33	50.6	17.2	7.7	Stabil	30	3	M T Lande m fl, Sæbøvik
57 Ms Vega	f	T 15	38.0	14.0	8.0	Wichm.	10	1	Anton Hillestad, Høylandsbygd
58 Ms Eos	f	T 13	23.0	9.0	5.0	Trygg	5	0	Anders A Sæbø, Sæbøvik
60 Må Duen	f	T 13	29.5	10.1	3.9	Wichm.	5	0	Nils Hansen m fl, Sæbøvik

H-F. Fjell merkedistrikt.

1 Ms Stjerna	k t	T 16	39.0	13.0	7.5	Wichm.	20	1	N P Møvik, Møvik på Sotra
2 Må Jason	k t	T 12	22.3	6.3	2.7	Stand.	4	0	Chr Garmann, Storesund
3 Mk Sjøglimt	f k	T 33	51.0	14.5	7.0	Union	30	7	Jens H Lønøy m fl, Storesund
4 Mk Terje ²⁾	k l	T 18	32.0	9.4	4.5	Wichm.	12	6	N P Storesund m fl, Storesund
5 Ms Lina 2	t	T 00	32.0	11.5	5.0	Wichm.	12	0	N P Storesund m fl, Storesund
6 Ms Hertha ³⁾	t	T 99	37.0	14.7	4.0	Wichm.	12	1	Hans O Kallestad, Storesund
7 Må Havmann	f k	T 29	25.5	8.3	3.7	Union	7	2	Lars M Syltøen, Storesund
8 Ms Odin ⁴⁾	f k	T 08	36.0	11.0	8.0	Skandia	8	6	Magnus M Svltøen m fl, Storesund
9 Ms Ami	k	T ?	38.0	14.0	6.0	Tuxham	16	1	Lars Hagenes, Ebbesvik
10 Må Sjølysten	k	T 05	28.0	7.0	4.0	Hexa	5	0	Vilh Sjøvold, Nessjøen
11 Ms Svanen	k	T 98	39.8	14.0	5.0	Avance	22	1	Chr. A Lokøen, Storesund
12 Ms Uræd	k	T 15	30.0	10.0	4.5	Wichm.	12	3	Nils M Hitsøen m fl, Storesund
13 Mk Kyrre	k t	T 26	31.0	9.0	5.0	Fram	8	1	Chr Garmann, Storesund
14 Ms Nanny ⁵⁾	f k	T 95	46.0	18.0	6.0	Populær	16	4	Hans O Nordvik m fl, Nessjøen
15 S/å Sjøblom-									
sten	f	T 01	28.0	8.0	3.0	—	—	1	Ole I Hitsøen m fl, Storesund
16 S/å Mollo	f	T 06	25.0	7.5	3.0	—	—	1	Ole I Hitsøen m fl, Storesund
17 Ms Ørnen	k t	T 11	47.9	16.2	7.3	Populær	16	1	Garenes Notlag, Algroy
18 Ms Judith	t	T ?	37.7	14.5	2.6	Wichm.	12	4	I L Ase m fl, Møvik på Sotra
19 Må Trio	k	T ?	22.8	5.7	2.2	Wichm.	3	0	Brita N Langøen, Algroy
20 Ms Ruth ⁶⁾	k	T ?	37.6	15.5	5.7	Skandia	12	5	Bernt Ekrem, Nessjøen
21 Mk Viking	k	T 10	43.1	12.5	5.8	Dan	20	1	L A Skålevik m fl, Møvik på Sotra
22 Ms Havsula	k	T 16	38.0	12.0	5.2	Union	20	5	L M Risholm, Storesund
23 Mk Sjakk	t h k	T 24	58.0	14.7	5.0	Nordlys	30	4	P M Solsvik m fl, Solsvik på Sotra

1) Omb. 1928. 2) 4) Omb. 1933. 3) Omb. 1932. 5) Omb. 1924 og 1931. 6) Omb. 1929.

ANTIPARASIT-T

mot råte og koldfyrr ombord.
WILLIAM NAGEL A/S - OSLO

Farkostens nummer, art og navn	Anvendelse	Materiale Byggear	Lengde	Bredde	Dybde	Maskin, navn	Antall HK	Eierens (den korresponderende reders) navn og postadresse
24 Ms Lokøy ¹⁾	k	T 15	41.0	14.0	7.1	Avance	18	6 M A Lokøen m fl, Storesund
25 S/Å Glimt	f	T 18	29.2	9.9	4.0	—	—	1 Ole N Hitsøen m fl, Storesund
26 S/Å Viking	f	T 24	28.5	8.0	3.3	—	—	6 Bernt N Langøy m fl, Algrøy
27 Må Lyn	k	T 18	22.0	6.5	2.5	Wichm.	4	0 Brita Langøy, Algrøy
28 Må Mort	f	T 10	20.0	4.5	2.5	Sabb	3	3 Nils O Olsen Storesund, Storesund
29 Ms Ågot	t	T 10	32.0	11.0	6.0	Avance	12	1 Joh M Ågotnæs m fl, Ågotnes
30 Ms Forsøget ²⁾	t	T 08	33.0	13.0	5.0	Skandia	16	1 J A Solsvik m fl, Solsvik på Sotra
31 Må Molly ³⁾	tf	T 16	19.0	6.8	2.5	Populær	3	0 B P Møvik, Møvik på Sotra
32 Ms Ternen	fk	T 05	37.0	14.0	7.0	Wichm.	12	3 O N Svltoen m fl, Storesund
33 Ms Syltøy	f	T 34	45.0	15.5	7.0	Wichm.	30	9 Ole N Syltøy m fl, Storesund
34 Ms Lilly ⁴⁾	k	T ?	35.0	12.0	4.0	Avance	12	1 Bernt V Nordvik m fl, Storesund
35 Ms Stjernen	kt	T 00	35.2	12.0	4.8	Fram	8	2 H O Ekerhovd m fl, Døsjo i Fjell
36 Ms Symra	t	T 17	49.5	17.3	7.5	Grei	26	1 M E Trengereide, Skogsvåg
37 Ms Knut	fl	T 16	67.9	20.2	7.8	Skandia	60	7 J K Ågotnæs m fl, Ågotnes
38 Mbf Duen	ft	T 05	26.0	8.0	4.0	Wichm.	4	0 Nils N Snekkevik m fl, Bratholmen
39 S/Å Liv	f	T 02	25.0	7.5	3.0	—	—	1 Olai H Polden m fl, Kårtveit
40 Ms Dyrøy	k ft	T 14	39.0	14.0	7.3	Avance	18	6 Andreas O Dyrøy m fl, Algrøy
41 Må Von	k	T 17	23.0	7.5	3.0	Lidan	6	0 Ingv N Dalseide m fl, Storesund
42 Må Venus	f	T 30	29.0	9.0	3.0	Trygg	8	1 Hans Larsen Lie, Ekrhovde
43 Mk Sotra	k	T ?	50.0	14.5	6.5	Wichm.	30	1 Olai O Spjeld, Geitanger
44 Ms Soring	f	T 14	50.4	17.1	7.4	Wichm.	25	5 M O Solsvik m fl, Solsvik på Sotra
45 Må Alma ³⁾	k	T 19	30.0	12.0	5.0	Union	10	3 Alfred E Dyrøen, Algrøy
46 Ms Brødrene	kt	T 16	30.0	11.0	4.0	Lidan	10	0 Joachim O Ågotnæs, Ågotnes
47 Må Rap	f	T 25	35.0	11.5	4.5	Rap	15	0 S N Sækkingstad m fl, Algrøy
48 Ms Solveig	f	T 16	55.2	18.6	7.6	Union	40	6 Iver I Sækkingstad m fl, Algrøy
49 Mk Storhaug	t	T 17	55.0	13.5	5.0	Wichm.	30	1 Elling J Bjørøen, Bjørøyhamn
50 Mk Norig	k	T 09	70.3	19.0	7.8	Avance	46	1 Peder H Lie m fl, Fjell
51 Ms Mira	t	T 09	35.0	14.0	7.0	Wichm.	8	1 Ole A Strømme m fl, Bratholmen
52 Må Tonn	f	T 28	28.0	5.0	3.0	Lettvint	7	2 Victor Hagenes, Tellnessjøen
53 Må Fram	f	T 12	30.7	10.2	4.2	Fram	8	1 Nils O Hansen, Solsvik på Sotra
54 Ms Sigra	fk	T 13	47.8	17.4	7.2	Wichm.	30	4 S O Bjørøen m fl, Bjørøyhamn
55 Mk Erling	kt	T 06	40.0	12.0	5.5	Bergs.	18	1 Kristoffer Andreassen, Knappskog
56 Mk Skogsvåg	l	T 17	46.4	14.7	6.4	Normo	25	4 M Telnæs m fl, Ytre Skogsvåg
57 Må Sjumann	f	T 26	27.0	9.5	3.5	Wichm.	6	0 Nils E Landro, Landro
58 Ms Ellida	t	T 05	32.0	12.0	5.0	Fram	12	1 Paul P Strømme, Bratholmen
59 Ms Solei	fk	T 11	50.0	16.0	7.0	Skandia	12	4 M N Solsvik m fl, Solsvik på Sotra
60 Ms Lilly	kf	T 13	29.3	10.0	5.7	Wichm.	7	2 Mons J Wåge, Litlesotra
61 Må Spring	f	T 23	24.0	8.0	3.0	Wichm.	4	0 Torkel N Landro, Landro
62 Må Hans	f	T 94	25.5	5.3	1.6	F. M.	2	0 Nils Martinusen, m fl, Ågotnes
63 S/Å —	f	T 27	28.0	10.0	4.0	—	—	1 Ole M Hitsøen m fl, Storesund
64 Må Fix	f	T 32	27.0	8.0	3.5	Sabb	5	1 Malvin Landro m fl, Landro
65 Ms Brødrene	k	T ?	35.1	14.9	5.8	Skandia	12	1 Ole J Kårtvedt m fl, Kårtveit
66 Ms Forsøg	f	T 07	28.1	10.0	3.3	Wichm.	5	0 Nils A Ågotnæs, Ågotnes
67 Ms Dagry	ft	T 12	37.8	15.0	6.0	Union	20	1 B O Bjørøen m fl, Bjørøyhamn
68 Mk Bjørøy	t	T 14	50.5	13.3	5.0	Wichm.	30	0 Håkon Bjørøy, Bjørøyhamn
69 Ms Irma	f	T 23	38.0	13.0	6.0	Søderb.	12	1 K P Ebbesvik m fl, Ebbesvik
70 Ms Gjøa	t	T 08	35.0	13.0	5.0	Populær	10	1 Peder Arefjord, m fl, Bratholmen
71 Ms Urda I	f	T 14	49.1	17.1	7.6	Populær	20	4 Lie's Snurpenotlag, Ekrhovde
72 Mk Kobben	f	T 30	38.0	12.0	4.5	Wichm.	16	3 Peder H Lie, Ekrhovde
73 Mk Hjeltefjord	t	T 18	50.0	14.0	5.0	Wichm.	25	1 Ole O Foldenæs m fl, Bjørøyhamn
74 Ms Solvia	t	T 10	35.0	13.0	5.0	Wichm.	12	1 Ole M Arefjord, Bratholmen
75 Mk Prektig	f	T 33	44.0	12.9	5.0	Rap	22	4 Karl H Strømme, Bratholmen

Farkostens nummer, art og navn	Anvendelse	Materiale Byggear	Lengde	Bredde	Dybde	Maskin, navn	Antall HK	Eierens (den korresponderende reders) navn og postadresse
76 Mk Havbråt	k t	T'13	38.0	14.0	7.0	Union	15	3 Mathias Kristiansen m fl, Kårtveit
77 Ms Præcis	t	T'13	42.0	13.4	4.8	Lidan	15	0 Nils N Fjæreid d e, Knappskog
78 Ms Vega	f k	T' ?	32.9	12.2	4.8	Avance	12	3 Joh J Knappskog, Knappskog
79 Ms Teist	f k	T'11	50.4	17.3	6.7	Skandia	25	4 Karl Toft m fl, Solsvik på Sotra
80 Må Flink	k	T'17	25.0	6.0	2.5	Wichm.	4	0 Mons N Algerøen, Algroy
81 Ms Hvalen	f	T'12	45.0	16.5	7.0	Wichm.	40	5 J O Vindenæs, Solsvik på Sotra
82 Ms Borghild ¹⁾	t	T'16	55.0	17.0	6.5	Wichm.	40	1 H O Vindenæs, Solsvik på Sotra
83 Må Vikingen	f	T'22	27.0	7.0	3.3	Wichm.	7	0 Johan Langeland, Solsvik på Sotra
84 Må Heidrund	k	T'20	24.5	5.5	2.5	Merrit	2	0 M J Langeland m fl, Solsvik, Sotra
85 Ms Solsvik	f k	T'13	47.0	16.5	9.0	Populær	20	4 G J Langeland, Solsvik på Sotra
86 Må Frithjof	k	T'17	30.0	8.0	4.5	Wichm.	8	0 Ole R Dale m fl, Ytre Skogsvåg
87 Mk Havdrøn	f k	T'25	48.0	14.3	5.7	Wichm.	30	7 Rasmus O Eide m fl, Kårtveit
88 Mk Heimborg	t	T'27	56.0	15.0	6.5	Brunv.	48	1 Ole I Ebbesvik m fl, Ebbesvik
89 Ms Dagny	k	T'15	34.0	13.0	6.0	Skandia	10	1 Sigv L Ekerhovd m fl, Ekrhovde
90 Ms Tryg 3	f	T'17	53.0	18.5	8.0	Skandia	30	4 O K Sækkingstad m fl, Algroy
91 Mk Soling	f	T'30	38.0	12.0	4.0	Skandia	20	6 Ole Kristiansen m fl, Sekkingstad
92 Må Sjøblomsten	k	T'20	22.7	5.3	2.4	Merrit	2	0 Konrad A Knappskog, Knappskog
93 Mk Havbryn	f	T'16	41.0	14.0	6.5	Union	16	1 Mons Helgesen m fl, Kollveit
94 Ms Kometen	f	T'05	42.0	15.5	5.5	Normo	20	4 Hans L Lie m fl, Døsjo i Fjell
95 Må Myren	k	T'18	22.0	5.0	2.0	Merrit	2	0 Nils Th Algerøen, Algroy
96 Mk Pilen	t f	T'12	42.5	10.5	4.7	Wichm.	12	1 Laur N Knappskog m fl, Geitanger
97 Ms Måken	f t	T' ?	30.0	10.0	4.0	Populær	8	0 J M Dalseide m fl, Nessjøen
98 Ms Skandia ²⁾	f	T'05	44.0	16.0	5.0	Nygrei	45	6 L Larsen, Kollveit
99 Må —	f	T'17	24.0	8.0	4.0	Normo	5	0 Kårtveits Lakselag, Kårtveit
100 Ms Nora	f	T'06	38.0	14.0	6.0	Wichm.	16	1 Peder N Arefjord m fl, Bratholmen
101 Ms Ekerhovd	f	T'13	49.6	17.3	7.5	Normo	20	4 N O Ekerhovd d y, Døsjo i Fjell
102 Ms Bølgen	f k	T'13	35.1	13.8	6.4	Skandia	10	1 M E Ekerhovd m fl, Døsjo i Fjell
103 Mk Norbek	k	T'15	39.0	12.5	6.3	Skandia	16	4 Arne Ase m fl, Møvik på Sotra
104 Mk Frimann	f	T'25	47.0	13.0	6.0	Populær	22	4 Johan B Olsen, Ekrhovde
105 Ms Von ³⁾	f	T'06	27.0	9.0	3.7	Wichm.	4	0 Peder H Gjeitanger, Gjeitanger
106 Ms Norden	f k	T'10	40.0	14.0	6.0	Avance	18	2 E J Telle m fl, Ytre Skogsvåg
107 Må Snyg	k t	T'10	30.0	10.0	6.0	Normo	10	0 Johan O Eide, Kårtveit
108 Ms Strømme	f	T'00	35.1	13.8	6.4	Søderb.	12	2 J H Strømme m fl, Bratholmen
109 Mk Angeltvedt	t f	T'18	53.0	15.5	6.0	Wichm.	30	3 D O Angeltvedt m fl, Solsvik, Sotra
110 Mk Norman	f	T'26	53.0	13.0	6.0	Populær	20	4 O I N Ekerhovd, Ekrhovde
111 Ms Liafjord I	f	T'26	51.7	13.0	7.0	Brunv.	42	6 Peder H Lie, Ekrhovde
112 Ms Norden	f k	T'05	42.0	15.0	6.5	Skandia	20	8 H G Snekkevik m fl, Bratholmen
113 Må U	k t	T'20	22.0	5.0	2.5	Merrit	2	0 Andreas N Gjeitanger, Geitanger
114 Ms Erna	f k	T'25	50.0	18.0	9.5	Normo	25	4 Ole Bjørn m fl, Bjørøyhamn
115 Ms Blenda	f t	T'04	36.0	15.0	5.0	Avance	18	1 Konr O Sekkingstad, Sekkingstad
116 Må Lunden	f	T'20	24.0	6.0	4.0	Snøgg	3	0 Kr N Gjeitanger m fl, Geitanger
117 Må Fram	k	T'20	23.1	6.4	3.9	Merrit	2	0 J Monsen m fl, Solsvik på Sotra
118 6/å —	k f	T'14	31.9	10.5	4.1	—	—	0 Nils Hansen m fl, Solsvik på Sotra
119 MÅ —	k	T'20	20.7	5.5	2.4	Rollo	4	0 N T Landro, Solsvik på Sotra
120 6/å Håkon	f k	T'04	32.0	7.0	5.0	—	—	2 Nils P Spjeld m fl, Knappskog
121 4/å Makrelen	f k	T'97	28.0	6.0	4.0	—	—	0 Nils P Spjeld m fl, Knappskog
122 4/å Kvik	f k	T'13	24.0	5.0	3.0	—	—	0 Nils P Spjeld m fl, Knappskog
123 Ms Sjøblomsten	k t	T' ?	35.0	12.0	4.0	Avance	18	2 Lars L Hjertøen, Nessjøen
124 Må Nansen	k	T'14	20.0	7.0	4.5	Wichm.	4	0 Peder P Telnes, Skogsvåg
125 8/å Prøven	f	T'02	34.0	10.0	5.0	—	—	1 Martinus J Ekren m fl, Nessjøen
126 Ms Svea	f k	T'07	42.0	15.0	6.0	Heimdal	12	4 H Iversen m fl, Langøy i Fjell
127 8/å Sjøfuglen	k	T'05	27.0	9.0	3.0	—	—	1 Lars H Lie, Nessjøen
128 Må Kvik 2	f	T'15	20.0	6.0	3.0	Alpha	3	0 G Langeland, Solsvik på Sotra

Hordaland fylke.

— 394 —
H-F Fjell.

Farkostens nummer, art og navn	Anvendelse	Materiale	Byggear	Lengde	Bredde	Dybde	Maskin, navn	Antall HK	F. & fangstb.	Eierens (den korresponderende reders) navn og postadresse
129 Må Lom	f	T	09	18.0	5.5	2.5	Americ.	2	0	Kr M Solsvik, Solsvik på Sotra
130 Ms Stabil	f	T	04	35.0	13.0	8.0	Dahm	12	5	Anders A Anglevik, Litlesotra
131 Må —	f	T	25	18.0	4.5	2.0	Sleipner	3	0	Konr. O Sækkingstad, Algrøy
132 Må Fram	f	T	20	22.0	7.0	3.0	Motor	4	0	Mikkel H Lie, Døsjø i Fjell
133 Mk Brodd	h k	T	17	43.0	13.0	6.0	Wichm.	20	6	B O Solsvik m fl, Solsvik på Sotra
134 Mk Urædd	k	T	?	28.7	10.6	5.3	Aktiv	7	0	H N Solsvik, Solsvik på Sotra
135 Ms Lissie ¹⁾	f	T	?	32.0	11.0	4.0	Norrøna	14	0	M N Spjeld m fl, Knappskog
136 Mbf Seien ²⁾	f k	T	26	30.0	9.0	3.5	Wichm.	6	2	Sivert M Kårtveit m fl, Kårtveit
137 Mk Rolf	k h	T	16	35.1	12.3	6.3	Volda	15	2	Ole K Fjæreide, Knappskog
138 Må Trygg	f	T	34	26.0	9.0	5.0	Sabb	5	0	Oluf K Olsen, Ågotnes
139 Mk Sartorøy	t k	T	15	50.5	13.8	6.0	Union	40	1	Nils B Fjæreide m fl, Ormevik
140 Ms Sabben	f	T	33	25.5	8.0	3.2	Sabb	5	0	Olaf T Eide, Kårtveit
141 Mbf Willi	f	T	34	28.0	9.0	4.3	Diesel	6	2	Ragnv Torsvik, Kolltveit
142 Ms Stjernen	f	T	12	32.0	12.0	6.0	Levahn	10	1	M Brynhjulsen m fl, Bratholmen
143 Må Svanen	f	T	28	35.0	11.5	4.5	Avance	20	0	Henr. O Ekerhovd m fl, Ekrhovde
144 Mk Sjøgut	f t	T	23	59.0	13.5	5.0	Wichm.	30	4	Karl S Bjørø, Bjørøyhamn
145 Må Wickmann	f	T	22	24.5	6.0	2.7	Wichm.	4	0	Nils Sture m fl, Landro
146 Må Esther	f	T	17	25.0	6.0	3.0	Avance	5	0	Anders Johs Næsse, Nessjøen
147 Mk Brødrene	f	T	09	32.0	9.0	4.0	Wichm.	8	0	Ole I Fjæreide, Knappskog
148 Må Express	f	T	19	22.0	5.0	2.0	Wichm.	1½	0	Birger P Storesund, Storesund
149 Må —	f	T	22	21.0	6.7	2.5	Sabb	5	2	Ole D Hitsøen, Storesund
150 Mk Bris	k f	T	12	34.0	12.0	6.0	Skandia	8	0	Halvar M Lie, Ekrhovde
151 Ms Framtid ³⁾	f t	T	13	30.0	11.0	4.5	Skandia	10	0	Karl R Fjæreide, Knappskog
152 8/å Framtid	f	T	23	31.0	9.0	4.0	—	—	1	Nils A Næsse m fl, Nessjøen
153 Mk Noreg	k h	T	11	38.0	12.3	7.0	Hein	16	1	M Nilsen jr m fl, Solsvik på Sotra
154 Mbf Liljen	k f l	T	23	32.0	11.4	5.0	Bergs.	10	2	Ole S Strømme, Bratholmen
155 Mk Foldnes	t k	T	17	56.8	15.3	6.4	Wichm.	30	1	L O Eriksen m fl, Foldnes
156 8/å Norden ⁴⁾	f	T	12	31.0	9.5	4.5	—	—	1	Ole M Nordvik m fl, Nessjøen
157 Mk Reidulf	k f	T	15	36.0	13.0	6.5	Hein	18	1	G Langeland m fl, Solsvik på Sotra
158 Ms Thea	t	T	18	43.1	16.0	6.6	Stabil	16	0	Bergen Preservering Co A/S, Kolltveit
159 Må Fisken	k f	T	07	28.7	9.6	3.8	Skandia	6	2	Thv A Snekkevik m fl, Bratholmen
160 Ms Maiblomst	k f	T	12	33.0	12.0	5.0	Hexa	10	0	Mons L Ekerhovd, Ekrhovde
161 Må Krima	k f	T	23	25.3	7.5	3.3	Tenfj.	4	0	Peder A Landro, Landro
162 Ms Fremad	f t	T	19	39.8	13.1	4.1	Dux	12	1	M N Arefjord m fl, Bratholmen
163 Ms Grei	k f	T	?	33.0	14.0	4.5	Grei	16	1	V K Eide m fl, Kårtveit
164 8/å Sjømann	f	T	34	30.0	10.0	4.0	—	—	1	Nils Larsen Nesse, Nessjøen
165 Ms Regina	f k	T	17	30.0	7.0	4.0	Wichm.	8	1	O M Nielsen Wåge, Litlesotra
166 Mk Algerøy	f	T	07	50.0	14.0	6.6	Ideal	35	8	Haugens Notlag, Algrøy
167 Må Kvikk	k f	T	25	24.9	6.4	3.2	Lettvint	6	0	Torger T Landro m fl, Landro
168 Mk Arthur	k f	T	22	39.0	12.5	6.3	Brunv.	22	1	Hans H Vindenæs m fl, Ågotnes
169 Må Roald	f t	T	28	25.0	7.0	4.5	Wichm.	6	0	Mathias Knappskog m fl, Ågotnes
170 Ms Guldborg	f	T	17	49.9	15.0	5.9	Wichm.	40	4	Henr. O Ekerhovd m fl, Ekrhovde
171 8/å —	f	T	29	26.0	10.0	5.0	—	—	2	Hans P Lie m fl, Ekrhovde
172 8/å —	f	T	29	26.0	10.0	5.0	—	—	2	Hans P Lie m fl, Ekrhovde
173 Må Roald	f k	T	29	30.0	9.0	4.0	Wichm.	6	0	Jakob N Landro m fl, Landro
174 Må —	f	T	10	25.0	10.0	4.0	Fram	6	0	Ingv. O Sækkingstad, Algrøy
175 Må Thor	f	T	26	20.0	5.0	3.5	Wichm.	2	1	Ole Fjell, Algrøy
176 Ms Bildøy	f	T	30	50.0	18.0	7.5	Wichm.	40	6	Mons O Bildøen m fl, Kolltveit
177 Må —	k	T	26	25.0	7.0	3.0	Wichm.	4	1	J Langelands Enke, Solsvik på Sotra
178 Må —	k	T	00	20.0	6.0	2.0	Sabb	3	1	Berent V Nordvik, Nessjøen
179 Må —	f	T	20	20.0	4.5	2.5	Sabb	3	1	Mikal N Algerøy, Algrøy

H-F Fjell — H-FS Fusa.

Farkostens nummer, art og navn	Anvendelse	Materiale	Byggeår	Lengde	Bredde	Dybde	Maskin, navn	Antall HK	F. & fangstb.	Eierens (den korresponderende reders) navn og postadresse
180 Må Ester	f	T	13	27.0	8.0	4.0	Atlanta	6	2	Karl M Trengereide, Skogsvåg
181 Må Prøven	f	T	30	30.0	10.0	5.0	Wichm.	7	1	Nils O Landro m fl, Landro
182 Mk Fridthjof	f	T	30	38.0	12.0	4.5	Wichm.	16	1	H O Vindenæs, Solsvik på Sotra
183 6/å Fuglen	f	T	20	26.0	7.5	3.0	—	—	2	Telnæs Notlag, Tellnessjøen
184 8/å Grei	f	T	30	28.0	8.0	3.0	—	—	2	Telnæs Notlag, Tellnessjøen
185 Må Havskjær	f	T	?	27.0	8.0	3.5	Special	6	1	Alfred M Trengereid, Skogsvåg
186 D Sørfold	k h	J	94	95.0	20.5	10.2	Damp	115	6	H O Vindenæs, Solsvik på Sotra
187 Ms Fremad	f	T	07	41.3	14.3	5.8	Union	30	4	Sigvald Ekerhovd, Ekrhovde
188 Ms Duen	f	T	95	33.0	10.0	4.0	Avance	8	2	Mikkel O Strømme, Fjell
189 Ms Reinsbo	k f	T	30	30.0	9.3	6.0	Avance	12	2	M N Toft m fl, Solsvik på Sotra
190 Må Smart	f	T	29	27.0	8.0	4.0	Sterk	5	1	Hans Hermansen, Storesund
191 Ms Hauk	f	T	20	38.0	12.0	6.0	Bolind.	10	2	Oskar Olsen, Ebbesvik
192 Må Einar	f	T	32	30.0	10.0	5.0	Fram	8	3	Karl A Ormevik m fl, Knappskog
193 Må Fridthjof	f	T	00	21.0	5.0	1.5	Atlanta	4	1	Mikal Trengereid, Nessjøen
194 Mk Skarholm	t	T	17	25.0	11.0	6.0	Union	15	1	Jakob N Skarholm, Knappskog
195 Må Småtten	f	T	25	22.0	6.0	3.0	Sterk	3	3	Tobiesen Garmann, Storesund
196 6/å —	f	T	28	25.0	7.5	3.4	—	—	1	Chr. Garmann, Storesund
197 Må —	f	T	33	23.0	6.0	3.0	Sleipner	6	0	Konrad Sekkingstad, Sekkingstad
198 Mk Gjersheim	h k	T	27	66.8	18.1	7.7	Wichm.	90	3	Karl S Bjørø m fl, Bjørøyhamn
199 Ms Vega	f	T	14	36.0	11.5	4.0	Lidan	10	2	I B Snekkevik, Bratholmen
200 Ms Odd	f	T	33	25.0	8.0	4.0	Sabb	5	2	O R Vindenæs, Solsvik på Sotra
201 Må —	f t	T	32	26.0	8.0	5.0	Sabb	3	1	Laurits O Fjæreide, Knappskog
202 Mk Brødrene	f	T	15	43.0	11.0	5.0	Karm	12	5	Anton A Snekkevik, Bratholmen
203 Må —	f	T	28	28.7	8.5	3.2	Sabb	5	2	Nils T Spjeld, Knappskog
204 Ms Augusta	f	T	00	44.0	16.0	8.0	Populær	16	4	Anton A Algerøy m fl, Algroy
205 8/å Håkon	f	T	33	29.0	11.0	4.5	—	—	2	Kallestad Notlag, Nessjøen
206 6/å —	f	T	00	26.0	8.0	4.0	—	—	1	Hans H Syltø m fl, Storesund
207 Må Alken	f	T	18	23.0	6.0	2.0	Sabb	3	1	Nils I Mikkelsen, Storesund
208 Ms Torstein	f	T	34	29.7	9.6	4.2	Brunv.	7	0	Gustav Polden m fl, Kårtveit
209 Må Mons	f	T	83	22.0	6.0	3.0	F. M.	4	0	Johan Monsen, Ågotnes
210 Må Kveldsol ¹⁾	f	T	?	21.0	7.0	4.0	Lohne	3	0	Ole Martinussen m fl, Nessjøen
211 Må Helt	f	T	25	29.0	8.0	4.0	Union	7	3	Johan Lokøy, Storesund
212 Må Sjøfryd	f	T	24	24.0	8.0	3.0	Sabb	5	0	Karl I Langøy, Algroy
213 Mk Fenring	f	T	13	33.0	11.5	6.5	Fram	14	2	Erik N Landro, Landro
214 Mbf Liljen	f	T	?	28.0	9.8	4.5	Sabb	5	2	Nils Monsen, Kårtveit
215 Mbf Stella	f	T	34	45.0	13.5	6.4	Wichm.	25	1	Ole N Ærefjord, Bratholmen
216 Mbf Dagny	f t	T	17	30.0	8.0	5.0	Trygg	10	1	Anders T Våge m fl, Litlesotra
217 Mbf Lom	f	T	35	27.0	9.0	3.5	Sabb	5	0	E I Langeland, Solsvik på Sotra
218 Ms Solid	f	T	34	22.8	6.8	1.7	Sabb	5	0	Petter Bottolfsen, Knappskog
219 Må Merit	f	T	95	24.0	5.5	3.0	Merit	2	1	Nils N Landro, Landro
220 Må Oddny	f	T	25	24.0	6.0	4.0	Real	12	0	Harald Larsen m fl, Ebbesvik
221 Mk Vågen	f	T	32	41.0	11.0	5.0	Populær	14	5	Ingebr. I Lillebø m fl, Langøy
222 Må Kvik	f	T	25	29.0	7.0	4.0	Populær	8	1	Ingv Nesse, Litlesotra
223 4/å Siggo	f	T	25	20.2	5.6	2.4	—	—	0	Hans Gavlen, Bratholmen

H-FS. Fusa merkedistrikt.

1 Mk Anker	t	T	28	65.0	15.4	7.0	Wichm.	40	0	Knut Foer m fl, Skjørsand
4 Ms Lona	t	T	17	27.0	8.5	3.5	Avance	8	0	Brita Aspenes, Solbjørg

1) Omb. 1935.



NORDENS KOBBERSTOFF



Hordaland fylke.

— 396 —

H-FS Fusa — H-H Herdla.

Farkostens nummer, art og navn	Anvendelse	Materiale Byggeår	Lengde	Bredde	Dybde	Maskin, navn	Anrull HK	F. & fangstb.	Eierens (den korresponderende reders) navn og postadresse
5 Må Svint	f k	T'18	25.0	7.0	3.0	Wichm.	3	0	Endre H Samnøen, Samnøy
6 Ms Delfin I	f t	T'15	42.0	16.0	6.0	Skandia	12	2	E Holmeffjord, Eikelandsosen
7 Mk Skjold	t	T'17	57.0	15.0	8.0	Union	40	0	Ola G Havsgård, Eikelandsosen
10 Ms Gunhild	t	T'03	48.5	16.2	6.2	Wichm.	20	0	Engel J Hope m fl, Kalven
12 Mk Bogøy	t	T'19	51.0	13.0	5.5	Nordlys	25	0	Andreas S Boge m fl, Bogeвика
14 Mk Lom 2	t	T'18	40.0	11.0	5.0	Wichm.	12	0	Ole T Bakke, Eikelandsosen
15 Mk Erling I	t	T'32	70.6	17.2	8.5	Wichm.	60	0	H Johnsen Boge m fl, Holsund
16 Ms Vidar	t	T'22	24.2	8.3	3.2	Populær	6	0	Ole Berge, Eikelandsosen
17 Mk Fusafjord	t	T'18	36.1	8.2	4.8	Drott	10	0	Bernhard L Henanger, Skjørsand
20 Mk Flid	t	T'13	54.0	13.0	5.0	Wichm.	25	0	Olai Fredheim, Skjørsand

H-G. Granvin merkedistrikt.

1 Mk Palmen	t	T'96	50.1	16.2	5.9	Askøy	25	0	Thomas Kvammen, Granvin
2 6/8	f	T'12	24.5	8.6	3.5	—	—	1	Granvin Notbruk, Granvin
3 Ms Mira	t	T'95	45.0	14.0	5.0	Bolind.	12	0	Lars Hamre m fl, Granvin

H-HE. Hamre merkedistrikt.

1 Ms Lidan	k	T'13	32.8	12.7	6.4	Rap	14	4	Magnus Solberg m fl, Flatøy
2 Må Arken	f	T'85	24.0	7.0	3.0	Tryg	6	0	Albert Sudmann, Flatøy
3 Ms Bien	t	T'15	40.0	13.0	5.0	Fram	10	1	Erik Magnesen m fl, Flatøy
4 Mk Nyving	k	T'93	60.2	17.2	7.4	Vestkyst	35	0	Henrik Tøsse, Hamreplass
5 Ms Dagny	k	T'?	36.0	14.0	4.0	Motor	16	2	Berge Sudmann, Flatøy
6 Ms Borgli	t	T'09	54.7	16.7	6.0	Hein	26	0	Ivar Dyrkolbotn, Eikangervåg
7 Ms Fram	f k	T'12	40.0	15.0	8.0	Avance	22	0	Magnus Solberg m fl, Flatøy
8 Må Rap	f k	T'25	21.0	8.0	4.0	Rap	4	2	Johs. Solberg, Flatøy
10 Må Varg	f	T'29	30.0	9.0	3.0	Fram	8	0	Hj H Flatøy m fl, Flatøy
11 Ms Rutt	l	T'18	39.8	11.7	5.3	Rap	17	3	Sverre Solberg, Flatøy
12 Mk Virgo	f k	T'12	45.0	16.0	8.0	Skandia	16	2	Håkon Sudmann, Flatøy
13 Må Fram	f	T'23	17.8	5.4	2.5	F. M.	3	0	Marth J Hauge, Valestrandfossen
14 Ms Aslaug	f	T'15	50.0	16.0	6.0	Skandia	16	0	Håkon Sudmann, Flatøy

H-HS. Haus merkedistrikt.

1 Mk Viking	t	T'?	51.7	15.4	6.2	Wichm.	20	0	Magnus Solberg, Lonevåg
-------------	---	-----	------	------	-----	--------	----	---	-------------------------

H-H. Herdla merkedistrikt.

1 Må Ørn	k	T'27	24.2	8.0	5.1	F. M.	5	0	Ole Jensen Rong, Rong
2 Mk Våren	k t	T'15	45.0	12.0	8.0	Wichm.	16	0	Mons A Rong m fl, Blomvågen
3 Må Lykken	k	T'30	24.4	7.7	3.2	F. M.	6	0	Ole Nilsen Rong d y m fl, Rong
4 Må Atlanta	k	T'05	24.0	5.0	3.0	Tenfj.	4	0	Paul A Rong, Blomvågen
5 Mk Fram ¹⁾	k t	T'05	31.0	9.0	6.0	Union	10	0	Kr N Haugland m fl, Kjerrgarden
6 Mk Bamse	t	T'29	38.0	11.4	5.3	Wichm.	16	0	Sivert H Fauskanger, Adlandsvik
7 Ms Bravo	k t	T'07	40.0	15.0	8.0	Wichm.	20	1	Mons O Nakken m fl, Heggholmen
8 Ms Anna	k t	T'05	35.0	14.0	7.0	Grei	12	0	Magne M Dævø m fl, Heggholmen
9 Mk Harald	k	T'16	30.0	9.8	5.0	Nordlys	12	1	A Solheim m fl, Heggholmen
10 Mk Stjernen	k	T'22	33.0	11.0	4.5	Wichm.	10	0	Jens O Berland m fl, Kjerrgarden
11 Mk Von	k t	T'13	36.5	12.5	6.0	Union	15	0	Ole I Midtøy m fl, Herdla
12 Må Skjold	k	T'33	25.0	8.0	3.0	Wichm.	6	0	Mikkel O Turøy, Turøy
13 Må Snar	k	T'22	24.0	6.5	3.5	Wichm.	5	0	Johs A Fromreide, Kjerrgarden
14 Ms Marta ²⁾	k	T'13	46.0	14.0	6.0	Wichm.	25	0	Paul I Fauskanger m fl, Adlandsvik
15 Ms Sollys	k	T'19	40.0	13.0	5.5	Rap	20	0	P L Fauskanger m fl, Adlandsvik
16 Mk Svanen	k	T'22	34.0	11.0	6.0	Hein	12	0	Anton A Øpsen, lo
17 Må Glygg	k	T'30	35.5	12.0	4.0	Skandia	20	0	Peder K Heggøy, Heggholmen
18 Må Odd	k	T'26	27.3	9.7	4.4	Wichm.	6	0	Halvor Mikkelsen m fl, Turøy

Farkostens nummer, art og navn	Anvendelse	Materiale	Byggeår	Lengde	Bredde	Dybde	Maskin, navn	Antall HK	F. & fangstb.	Eierens (den korresponderende reders) navn og postadresse
19 Ms Fram	kt	T'10		29.0'	11.0	3.0'	Wichm.	6	0	N A Haugland m fl, Kjerrgarden
20 Ms Arvåk	kt	T'08		36.0'	13.0	7.0'	Fram	12	0	Nikolai S Træet m fl, Kjerrgarden
21 Ms Triptrap	kt	T'13		23.5'	8.0	4.0'	Normo	5	0	Andr O Berland m fl, Kjerrgarden
22 Ms Håbet	k	T'00		34.0'	13.0	6.0'	Grei	12	2	K O Nynæs m fl, Heggsholmen
23 Må Lillegrei	k	T'20		24.0'	6.0	2.5'	Tenfj.	4	0	A H Solberg m fl, Heggsholmen
24 Ms Viking	k	T'13		39.0'	13.0	6.0'	Wichm.	20	0	K L Herdlevær m fl, Herdlevær
25 Mk Fauskanger	k	T'30		53.0'	14.7	7.0'	Wichm.	30	0	J K Fauskanger m fl, Adlandsvik
26 Må Fix	kt	T'17		20.0'	6.0	3.0'	L. Grei	4	0	Paul Christensen, Herdla
27 Ms Alf	k	T'18		36.0'	13.5	6.0'	Populær	16	0	Karl M Skråmestø m fl, Adlandsvik
28 Ms Torsvik	k f	T'13		50.0'	16.0	8.0'	Wichm.	30	4	A O Torsvik m fl, Torsteinsvik
29 Mk Hangar	t	T'26		50.5'	14.0	7.0'	Wichm.	25	0	Mons M Torsvik m fl, Torsteinsvik
30 Mk Fyrsten	kt	T'18		55.0'	15.0	7.0'	Wichm.	30	0	Mons A Monsen m fl, Torsteinsvik
31 Ms Familien	kt	T'10		38.2'	14.8	5.6'	Union	15	0	H M Blom m fl, Blomvågen
32 Mk Storebø	kt	T'10		47.0'	13.5	8.0'	Bolind.	20	0	Marius Olsen Midtøy, Herdla
33 Ms Mitøy	kt	T'08		30.0'	10.0	6.0'	Wichm.	8	0	Ole I Midtø, Herdla
34 Må Monikof	kt	T'10		25.0'	8.0	5.0'	Wichm.	6	0	Ingvald O Midtø, Herdla
35 Ms Sundheim	kt	T'15		26.0'	8.0	5.0'	Avance	6	0	P K Fauskanger, Herdla
36 Mk Torden- skjold	t	T'13		48.0'	13.0	7.0'	Populær	12	0	I K Strømø m fl, Tjeldstø
37 Mk Havlys	k	T'13		40.0'	12.0	5.0'	Hein	10	0	Johs J Harkestad, Tjeldstø
38 Ms Fram	kt	T'10		38.0'	14.5	7.0'	Wichm.	8	0	Anton J Torsvik m fl, Torsteinsvik
40 Ms Sjøblomsten	kt	T'87		33.0'	13.0	5.5'	Union	15	0	Andreas B Haugland, Kjerrgarden
41 Må Kvikk	k	T'30		35.1'	11.7	5.3'	Wichm.	12	0	Olai K Misje m fl, Misje
42 Må Sabb	k	T'26		23.0'	6.0	3.0'	Sabb	3	0	Sivert A Blom m fl, Blomvågen
43 Mk Splendour	k	T'23		62.7'	17.9	8.0'	Wichm.	40	0	M B Fauskanger m fl, Adlandsvik
44 Ms Viggo ¹⁾	k	T'00		38.0'	15.0	5.0'	Nordlys	20	0	Bernh O Vik m fl, Toft i Nordhl
45 Mk Speranza	k	T'93		60.0'	17.0	8.0'	Grei	30	0	Peder O Vik, Toft i Nordhordland
46 Må Måsen I	k	T'25		22.0'	7.5	3.0'	Wichm.	4	0	T M Turøy, Turøy
47 Mk Ulf	kt	T'17		40.0'	13.0	7.0'	Hein	16	0	Hans I Adlandsvik, Adlandsvik
48 Mk Real	k	T'24		33.0'	9.4	5.0'	Hein	9	0	H J Odlandsvik m fl, Adlandsvik
49 Mk Sigmund	k	T'13		36.0'	12.0	6.1'	Hein	10	1	Andr A Gulbrandsøy, Herdla
50 Må Kvik	k	T'28		27.0'	9.0	3.5'	Wichm.	6	0	Knut Andreassen m fl, Herdlevær
51 Mk Motig I	t	T'30		63.0'	15.5	7.8'	Wichm.	40	0	Thomas M Turøy m fl, Turøy
52 Ms Stabil	k	T'07		35.0'	13.5	5.0'	Fram	12	0	Elias A Herdla, Herdla
53 Må Rap	k	T'26		25.0'	7.2	3.5'	Rap	6	0	Ole O Alfheim m fl, Alvheim
54 Ms Blomsten	k	T'05		28.0'	7.0	5.0'	Heros	6	0	Magne P Oen m fl, Ovågen
55 Mk Freidig	k	T'03		40.0'	13.0	6.0'	Levahn	10	0	Jakob A Oen m fl, Ovågen
56 Ms Vestkysten	k	T'07		42.0'	16.0	7.0'	Avance	22	0	Johs M Oen m fl, Ovågen
57 Ms Fjellstad	kl	T'14		45.0'	16.0	7.0'	Wichm.	20	2	Nils O Fjellstad m fl, Tjeldstø
58 Ms Mira	k	T'07		40.0'	14.0	5.0'	Rap	18	0	Sivert N Træet m fl, Kjerrgarden
59 Mk Normann	kt	T'19		45.0'	13.5	6.0'	Grei	25	0	Nils N Træet, Kjerrgarden
60 Mk Vonar	k	T'22		35.0'	12.5	6.0'	Rap	22	0	Ole A Fauskanger m fl, Adlandsvik
61 Ms Herlø	t	T'09		44.0'	15.0	6.0'	Wichm.	30	0	L Martinusen, Adlandsvik
62 Ms Palmen	kt	T'20		38.5'	12.5	5.5'	Rap	15	0	K H Berland, Haugland i Herdla
63 Ms Brødrene	k	T'00		33.0'	12.0	5.0'	Normo	10	0	Mons O Skråmestø m fl, Adlandsvik
65 Mk Mottig	k	T'16		32.6'	11.2	5.2'	Union	15	0	N L Skråmestø m fl, Adlandsvik
66 Mk Einar	kt	T'12		47.0'	12.0	6.5'	Nordlys	20	0	Brynie ¹⁾ L. Misje, Misje
67 Må Kvik	k	T'00		22.0'	6.0	3.0'	Merrit	2	0	B L Misje, Solsvik på Sotra

1) Omb. 1932.

Farkostens nummer, art og navn	Anvendelse	Materiale	Byggear	Lengde	Bredde	Dybde	Maskin, navn	Antall HK	F. & fangstb.	Eierens (den ko-responderende reders) navn og postadresse
68 Ms Merit	k	T	03	40.0	14.0	6.0	Union	15	0	S N Dale m fl, Blomvågen
69 Mk Venus 2	k	T	14	48.0	14.0	6.5	Populær	18	0	Knut I Sæle m fl, Blomvågen
70 Mk Sleipner	t	T	14	50.0	14.0	6.0	Populær	25	0	E E Misje, Solsvik på Sotra
71 Må Bruse	k	T	?	25.5	9.2	3.7	Sabb	5	0	Anfinn K Misje, Solsvik på Sotra
72 Må Sigg	k	T	28	30.5	10.0	4.0	Wichm.	8	0	Sigurd Misje, Herdla
73 Må Enig	k	T	33	29.0	9.0	4.5	Union	7	0	Nils M Torsvik m fl, Torsteinsvik
74 Mk Skjærgar	k t	T	25	50.0	13.5	6.8	Wichm.	25	0	Mons O Monsen m fl, Torsteinsvik
75 Må Bølgen	k	T	20	23.0	6.0	3.0	Wichm.	2	0	M M Misje, Solsvik på Sotra
76 Ms Familien	k	T	09	38.0	15.0	6.5	Wichm.	16	0	Elias O Skrømesbø, Adlandsvik
77 Ms Nora I	k	T	24	48.0	14.0	7.7	Wichm.	30	0	Tøris Kjærgård m fl, Kjerrgarden
78 Må Fram	k	T	20	30.0	10.0	4.0	Hein	10	0	Jakob K Blom m fl, Blomvågen
79 Mk Huborg	t	T	98	58.0	16.0	6.0	Union	40	0	Peder H Haugland m fl, Kjerrgarden
80 Ms Driftig I	k	T	17	48.9	15.0	6.3	Union	30	0	Johs N Blom m fl, Blomvågen
81 Må Laxen	k	T	01	25.0	6.0	3.0	Per	3	0	A O Blomvågnæs m fl, Blomvågen
82 Ms Solon	k	T	12	37.0	13.0	7.0	Levahn	10	1	B A Abedisen m fl, Adlandsvik
83 Mk Stridsholm	k	T	18	56.0	14.2	7.0	Union	30	0	Johs M Knarvik m fl, Blomvågen
84 Ms Duen	k	T	16	34.0	12.0	4.5	Rap	12	0	B H Toft m fl, Toft i Nordhordland
85 Ms Fremad	k	T	08	35.0	16.0	4.5	Skandia	20	0	Hans J Husebø m fl, Skjeljanger
86 Må Katten	k t	T	20	25.0	6.0	3.0	Populær	4	0	H H Turøy, Solsvik på Sotra
87 Må Seien	k	T	21	24.0	8.0	4.0	Wichm.	3	0	Martin O Torsvik m fl, Torsteinsvik
88 Må Merit	k	T	20	23.5	6.0	3.0	Populær	4	0	Johannes R Oen m fl, Herdlevær
89 Ms Ågåt	k	T	12	40.0	14.0	7.0	Grei	12	1	Joakim K Alvheim m fl, Alvheim
90 Ms Erna	k	T	12	28.0	9.0	4.0	Rap	10	1	Kristen L Herdla m fl, Herdla
91 S/å —	k	T	30	30.2	10.1	3.2	—	—	0	Ole M Dævøy m fl, Heggholmen
92 Mk Herlaug	k	T	17	50.0	15.0	7.0	Grei	26	0	Ole J Odlandsvik m fl, Adlandsvik
93 Mk Skreien	t	T	08	40.0	13.0	6.5	Nordlys	16	1	And J Torsvik m fl, Torsteinsvik
94 Må Sælen	k	T	23	26.0	8.0	4.0	Wichm.	6	0	Mart. N Oksnes m fl, Herdla
95 Må Tenn	k	T	18	25.0	8.0	4.0	Tenfj.	5	2	Nils K Fjeldstad, Tjeldstø
96 S/å Oskar	f	T	18	31.3	11.3	4.2	—	—	1	G T Herløvær m fl, Herdlevær
97 S/å Tryg	f	T	17	29.8	10.0	3.8	—	—	1	J O Herløvær m fl, Herdlevær
98 Må Kvik	k	T	01	30.4	9.9	3.9	Avance	8	0	Knut O Naustdal, Alvheim
99 Ms Håbet	f k	T	12	42.3	15.0	6.8	Skandia	20	4	Nils M Skjelanger m fl, Skjeljanger
101 Mk Parat	k t	T	17	38.5	13.0	6.0	Hein	10	0	O O Abedisen d e m fl, Adlandsvik
102 Ms Livets	Fare k t	T	05	26.0	8.0	4.5	Skandia	4	0	Ludv Arnesen Makervik, Herdla
103 Mk Aktiv	k	T	14	39.0	12.0	5.0	Hein	10	1	Sverre Arnesen, Herdla
104 Mk Håbet I	k t	T	27	44.0	12.0	6.0	Skandia	12	0	A R Husebø m fl, Skjeljanger
105 Må Mars	k	T	26	28.0	8.0	4.0	Wichm.	6	0	Ingv N Sæle m fl, Blomvågen
106 Ms Landsvik	f	T	17	53.7	17.9	7.8	Skandia	30	5	Jakob L Landsvik, Landsvik
107 Ms Davø	k t	T	05	40.0	16.0	6.5	Populær	20	1	Hans E Davø, Heggholmen
108 Mk Strilen	k	T	04	60.6	18.8	7.4	Normo	50	0	P O Vik, Toft i Nordhordland
109 Må Dristig	k	T	01	23.0	6.0	3.0	Merrit	2	0	Ivar P Vik, Toft i Nordhordland
110 Mk Sjømann	t	T	24	65.0	15.5	6.0	Wichm.	30	0	J Misje & Co A/S, Solsvik på Sotra
111 S/å Toft	f	T	18	29.5	10.0	4.5	—	—	1	R N Toft m fl, Toft i Nordhordland
112 Ms Wargon	l k	T	07	42.0	16.0	7.8	Skandia	12	2	Hans P Husebø m fl, Skjeljanger
113 Ms Bognø-	strøm t	T	18	29.0	7.0	4.3	Normo	7	0	Nikolai O Bognø m fl, Bøgehamn
114 Ms Ameli	f k l	T	97	40.2	10.0	5.2	Skandia	12	6	C H Husebø m fl, Skjeljanger
115 S/å Kvik	f	T	19	29.5	10.0	5.0	—	—	1	Johs N Breivik d y m fl, Herdlevær
116 Ms Fiskeren	k t	T	13	28.0	9.0	5.0	Hein	5	0	J K Skræmestø m fl, Adlandsvik
117 Mk Trygg ¹⁾	k	T	13	39.0	13.8	4.9	Union	20	0	Nils M Torsvik m fl, Torsteinsvik
118 Mbf Harpunen	k t	T	15	44.6	10.6	5.3	Bruza	24	0	Nils A Dale m fl, Blomvågen

Farkostens nummer, art og navn	Anvendelse	Materiale	Byggeår	Lengde	Bredde	Dybde	Maskin, navn	Antall HK	F. & Fangstb.	Eierens (den korresponderende reders) navn og postadresse
119 Må Liv	k t	T 05		23.4	6.4	3.2	Merrit	2	0	Nils M Vik, Toft i Nordhordland
121 Mk Orient	k	T 14		43.0	11.3	6.0	Wichm.	12	0	A M Haugland m fl, Kjerrgarden
122 Må Kvikken	k	T 19		20.0	5.5	3.0	Rap	4	0	R H Blomvåagnes m fl, Blomvågen
123 Må Sjøblomsten	k	T 05		22.0	6.0	3.0	Intern.	6	0	Ole O Blomvåagnes m fl, Blomvågen
124 Må Fisken	k	T 95		23.4	6.4	3.2	Merrit	2	0	Martinus K Sætre, Skjeljanger
125 Ms Hør	k	T 80		29.6	12.3	5.5	Hør	8	1	Knut O Nøstdal m fl, Alvheim
126 Må Lyn	f k	T 19		19.7	5.7	2.2	Stand.	3	0	Knut I Dale, Blomvågen
127 Må Lom	k	T 16		25.0	8.0	3.0	C. Perf.	5	0	Andr M Tjelstø m fl, Tjeldstø
128 Mk Arne	k	T 14		27.0	9.5	5.0	Heros	5	0	K M Skurtveit, Rossland
129 Må Berg	k	T 32		26.4	9.0	3.0	Rap	7	0	Martin J Oen, Ovågen
130 Må Bamse	k	T ?		32.0	10.5	5.0	Hoffm.	8	0	Jonas J Alvheim m fl, Alvheim
131 Ms Fark	k t	T 07		26.5	10.0	3.5	Wichm.	6	0	Bertin Iden, Io
132 Må Ening	k t	T 98		23.0	5.5	3.0	Merrit	8	0	M D Torsvik m fl, Torsteinsvik
133 Mk Heim	k	T 23		30.0	10.0	4.0	Wichm.	8	0	Ingv H Hestetræet, Adlandsvik
134 Må Laxen 2	k t	T 13		24.0	7.0	3.0	Merrit	2	0	Hans H Rong m fl, Blomvågen
135 Må Stabil	k t	T 08		24.0	6.0	3.0	Wichm.	3	0	Martin M Torsvik, Torsteinsvik
136 Mk Venus	k t	T 20		26.6	9.6	4.5	Hein	6	1	Bernt Fjeldstad, Blomvågen
137 Må Admiralen	k	T 11		23.0	6.0	3.0	Merrit	2	0	Jens H Misje, Solsvik på Sotra
138 Må Kvikk	k	T 00		19.1	6.0	2.5	F. M.	4	0	Andr O Dävøy m fl, Heggholmen
139 Ms Maria	k	T 22		36.0	12.0	6.0	Hein	12	0	Anders A Vikebø, Rossland
140 Mk Bjørn	k	T 23		38.0	12.0	4.4	Union	20	0	Hans A Hestetræet, Adlandsvik
141 Må Skum	k	T 10		24.0	6.0	2.0	Merrit	2	0	Nils S Torsvik, Torsteinsvik
142 Må Rap	k	T 22		24.0	7.0	3.5	Wichm.	4	0	Anton Rong m fl, Blomvågen
143 Må Sæl	k	T 31		34.5	11.3	3.0	Wichm.	10	0	Gustav J Sæle m fl, Blomvågen
144 Mk Havblik	k	T 28		45.0	13.5	6.5	Wichm.	20	0	K J Gulbrandsøy m fl, Herdla
145 Må Seien	k	T 22		24.0	7.0	3.0	Wichm.	4	0	Anders Jensen, Turøy
146 Må Ormen										
147 Må Per	Lange k	T 90		22.1	5.4	2.2	Rap	4	0	B H Toft, Toft i Nordhordland
148 Må Snøgg	k	T 28		30.0	9.0	4.0	Wichm.	6	0	Ole K Breivik, Herdlevær
149 Mk Fram	k	T 33		33.0	10.0	6.0	Snøgg	8	0	J M Haugland m fl, Kjerrgarden
150 Ms Kama	k f	T 23		36.0	11.0	6.0	Union	20	1	Johs B Fromreide, Kjerrgarden
151 Ms Mira	k	T 30		38.0	11.5	5.2	Avance	16	1	Jens M Turøy, Turøy
152 Ms Mira	k	T 35		35.0	11.4	5.0	Union	15	0	Martin I Fauskanger, Adlandsvik
153 Ms Jon	k	T 33		25.0	7.0	5.0	Sabb	5	0	Johannes M Harkestad, Tjeldstø
154 Ms Ocean	t	T 80		47.0	17.0	6.5	Heimdal	20	0	Kristen K Iden, Io
155 Ms Signet	k	T 12		38.0	10.0	5.0	Avance	18	0	Paul J Vik, Toft i Nordhordland
156 Mk Hauge	k	T 18		35.5	12.5	5.0	Rap	18	0	H A Berland m fl, Haugland i H
157 Må Strilen I	k	T 93		28.0	10.0	3.4	Trygg	6	0	Martin O Vik m fl, Toft i Nordhl
158 Mk Hugin ¹⁾	k	T 23		40.2	11.2	4.4	Nordlys	20	0	Anton G Dävøy, Heggholmen
159 Mk Alken	k	T 23		40.0	12.4	5.0	Hein	16	0	Andr A Nygård, Adlandsvik
159 Mk Rolf	k t	T 12		34.0	12.8	6.4	Hein	12	0	Martin E Håpoldø m fl, Herdla
160 Ms Tysfjord	t	J 79		69.1	15.9	7.2	Wichm.	60	0	H H Haugland, Haugland i Herdla
161 Mk Havli	k t	T 26		38.0	12.0	5.0	Wichm.	16	0	P N Fauskanger, Adlandsvik
162 Mk Alvheim-	sund k	T 14		47.0	13.0	7.0	Populær	20	1	Ragnv. R Alvheim, Alvheim
163 Må Glimt	k	T 29		25.0	8.0	3.0	Wichm.	6	0	A J Herdlevær m fl, Herdlevær
164 Må Håkon	k	T 26		26.0	8.0	4.0	Drott	6	0	Rasmus Olsen, Heggholmen
165 Mk Vesta	t	T 92		57.8	16.7	7.4	Wichm.	30	0	O A Skråmestø m fl, Adlandsvik
166 Mk Vårly	k	T 15		48.0	11.6	5.0	Wichm.	25	0	Th M Misje, Solsvik på Sotra
167 Ms Alfa	k	T 33		39.0	15.0	7.0	Union	20	2	Jahn J Fjeldstad m fl, Tjeldstø
168 Må Fix	k	T 32		30.8	10.6	4.2	Wichm.	7	0	Johs N Breivik m fl, Herdlevær
169 Ms Teist	k	T ?		25.0	8.0	5.0	Grei	10	2	I J Harkestad, Tjeldstø
170 Mk Stridig	k	T 24		42.0	12.0	6.0	Wichm.	20	0	L Adlandsvik m fl, Adlandsvik

Farkostens nummer, art og navn	Anvendelse	Materiale	Byggetår	Lengde	Bredde	Dybde	Maskin, navn	Antall HK	F. & fangstb.	Eierens (den korresponderende reders) navn og postadresse
171 Ms Truls	k	T	32	35.0	11.0	4.5	Vestkyst	16	0	O N Fjeldstad m fl, Tjeldstø
172 Må Snedig	k	T	19	28.0	9.0	4.0	Nygrei	15	0	N M Skjelanger, Skjelanger
174 Mk Glimt	k	T	15	33.0	12.0	5.7	Hein	10	1	Anders L Kalven m fl, Herdla
175 Må Kvik	k	T	30	32.0	11.5	4.7	Wichm.	12	0	Nils A Alheim m fl, Alvheim
176 Må Basken	k f	T	25	20.0	6.0	3.0	Sterk	4	0	Paul Halvorsen, Herdla
177 Må Fjell	k	T	27	24.0	8.0	4.0	Wichm.	6	0	Mikkel Larsen, Turøy
178 Må Torden- skjold	k	T	27	28.7	8.5	4.2	Wichm.	4	0	Kornelius K Fjeldstad, Tjeldstø
179 Må Falk	k	T	28	28.0	8.0	3.3	Wichm.	6	0	Olav J Herdlevær m fl, Herdlevær
180 D Veslefrik	hv	S	24	104.8	20.0	12.5	Damp	550	2	A/S Blomvåg Hval, Blomvågen
181 D Veslegut	hv	S	12	110.0	20.0	11.8	Damp	420	2	A/S Blomvåg Hval, Blomvågen
182 D Veslemarit	hv	S	10	92.7	18.2	11.4	Damp	313	0	A/S Blomvåg Hval, Blomvågen
183 Mk Fremad	k t	T	14	45.0	13.0	7.0	Grei	26	0	H N Heggernes m fl, Kjerrgarden
184 Gå Glimt	k	T	29	24.4	8.1	3.2	—	—	0	Karl O Breivik m fl, Herdlevær
185 Må Sabben	k	T	32	26.0	8.0	4.0	Sabb	5	0	Jakob Andersen Oen, Ovågen
186 Mk Odin ²⁾	k	T	17	53.0	13.0	5.7	Hexa	22	0	K P Fauskanger m fl, Adlandsvik
187 Ms Norge I	k	T	16	46.9	17.9	6.5	Populær	20	0	P H Hestetretet m fl, Adlandsvik
188 Må Enig	k	T	31	27.0	8.0	3.0	F. M.	6	0	Johs M Rossnes, Ovågen
189 Må Alken	f	T	31	20.2	6.4	2.1	Solo	3	0	Alfred K Rossnes, Ovågen
190 Må Tryg	k	T	05	25.5	8.5	3.5	F. M.	6	0	Johannes J Rong, Rong
191 Må Kobben	k	T	31	24.0	8.0	3.5	F. M.	5	0	Johannes N Rong, Rong
192 Må Vågen	k	T	32	34.7	11.8	5.0	Nordlys	12	0	A H Toftevåg m fl, Toft i Nordhl
193 Så Silden	k	T	09	30.0	9.5	3.5	—	—	0	Anders J Turøy m fl, Turøy
194 D Nor	k	S	02	66.3	14.4	7.9	Damp	75	0	L P Fauskanger m fl, Adlandsvik
195 Ms Viking I	k	T	32	30.0	10.0	4.5	Wichm.	10	0	Kristoffer N M'sie, M'sie
196 Må Von	k	T	29	22.0	7.5	3.0	Wichm.	5	0	R R Alheim m fl, Alvheim
197 Må Bjørn	k	T	14	22.0	6.0	2.5	F. M.	4	0	Nils J Herdlevær m fl, Herdlevær
198 Må Sjøfuglen	k	T	11	35.1	12.7	5.3	Gideon	6	0	Ragnv R Dale m fl, Blomvågen
199 Må Alken	k	T	32	37.0	14.0	6.7	Wichm.	20	0	Mons R Husebo, Husebo
200 Må Rap	k	T	28	28.0	8.5	4.0	Rap	7	0	Anders P Rong m fl, Rong
201 Må Knoppen	k	T	32	29.0	9.0	6.0	Rap	14	0	M M Solhaug m fl, Tjeldstø
202 Må Viggum	k	T	32	23.0	7.0	3.0	F. M.	6	0	A J Wik, Toft i Nordhordland
203 Mk Stein	k	T	32	50.0	14.0	7.0	Wichm.	30	0	K E Berland m fl, Kjerrgarden
204 Ms Rognefjord ²⁾	k l	T	?	52.0	17.0	7.6	Avance	30	3	N M Skjelanger m fl, Skjelanger
205 Ms Falken ³⁾	k	T	08	40.0	14.0	5.0	Union	20	0	Johs P Træet m fl, Kierrgarden
206 Må Solgyt I	k	T	33	26.0	8.5	4.5	Sabb	5	0	A G Harkestad m fl, Tjeldstø
207 Ms Populær	k	T	16	29.0	11.0	3.5	Populær	6	0	Kr K Oksnes m fl, Herdla
208 Mk Berland	h k	T	33	54.0	15.4	7.0	Wichm.	30	0	J J Berland m fl, Kjerrgarden
209 Må Kvikk	k	T	33	29.0	10.5	4.0	Union	7	0	Ingv M Oen, Ovågen
210 Må Toft	t k f	T	32	30.0	11.0	5.0	Wichm.	10	0	M B Toft, Toft i Nordhordland
211 Må Rask	k	T	28	24.0	7.6	3.5	Wichm.	4	0	Alfred Kårbo, Landsvik
212 Må Bekkenes	k	T	21	32.5	10.0	4.5	Bolind.	10	0	Olav N Bekkenes, Adlandsvik
213 Ms Mars 2	k	T	29	33.0	9.0	6.0	Wichm.	8	0	Johs A Dale, Blomvågen
214 Må Håbet	k	T	15	30.0	10.5	4.3	Normo	15	0	Ingv O Midtø m fl, Herdla
215 Så Olav	k	T	21	32.3	9.2	3.5	—	—	0	Ole I Sæle m fl, Blomvågen
216 Gå Silden	k	T	31	26.0	8.0	3.0	—	—	0	Knut J Alvheim, Alvheim
217 Må Sprett	k	T	10	24.0	7.0	3.0	Sleipner	6	0	Henrik J Gulbrandsø, Herdla

1) Omb. 1932. 2) Omb. 1918. 3) Omb. 1929.



H-H Herdla — H-HJ Hjelme.

Farkostens nummer, art og navn	Anvendelse	Materiale	Byggeår	Lengde	Bredde	Dybde	Maskin, navn	Antall HK	F. & f angstb	Eierens (den korresponderende reders) navn og postadresse
218 4/å Makrellen	k	T'31	27.0	8.0	3.5	—	—	—	0	Nils J Rong m fl, Rong
219 Ms Viking	f	T'23	30.8	9.6	4.6	Normo	—	7	0	Jakob I Wik, Toft i Nordhordland
220 Mk Framtid I	h	T'34	61.2	17.4	7.6	Wichm.	—	40	1	Ludy Adlandsvik m fl, Adlandsvik
221 Ms Fløholm	f k	T'34	36.1	11.7	5.8	Skandia	—	12	0	Paul Fløholm m fl, Husebø
222 Må Kapp	k	T'34	36.5	11.5	5.5	Rap	—	18	0	Ivar O I Sæle m fl, Blomvågen
223 Ms Sælen I	h k	T'34	36.5	12.0	5.5	Union	—	15	0	Nils M Sæle m fl, Blomvågen
224 Mk Nils	k t	T'26	46.8	12.0	6.0	Wichm.	—	16	0	Anton M Misje, Misje
225 Må Flink	k	T'20	23.0	7.0	3.0	F. M.	—	6	0	Anton J Turøy, Turøy

H-HJ. Hjelme merkedistrikt.

1 Må Hellesøy	k f	T'33	34.0	11.5	4.5	Populær	—	12	3	Johs M Hellesøy m fl, Hellesøy
2 Mk Årvak	h k	T'13	42.2	13.3	5.3	Populær	—	16	1	Lauritz J Sæle m fl, Sæle
3 8/å Hjelme	f	T'26	29.4	10.3	4.2	—	—	—	2	Henrik M Hjelmen m fl, Hellesøy
4 Må Sæle	f k	T'28	29.0	9.4	4.4	Wichm.	—	7	1	Joachim M Sæle m fl, Sæle
5 Ms Håbet ¹⁾	k t	T'08	48.5	12.3	7.3	Skandia	—	25	5	Peder H Sæle m fl, Sæle
6 Må Prøven	f k	T'25	31.0	10.0	4.0	Hein	—	7	1	Peder K Hennø, Hernar
7 Må Lyngøy	f	T'10	21.7	6.0	2.0	F. M.	—	3	0	Gunder N Lyngøy, Hernar
8 8/å Havsula	f	T'31	27.0	8.0	3.5	—	—	—	2	Hellesøy notlag, Hellesøy
9 Må Hjelmen I	f k	T'32	33.4	11.0	5.0	Dux	—	12	1	Andreas O Hjelme m fl, Hellesøy
10 Må Harald	f k	T'30	34.0	12.0	5.0	Wichm.	—	12	4	K H Nautnes m fl, Nautnes
11 Må Kvikk	f k	T'33	38.5	13.5	5.4	Wichm.	—	16	3	Sæles Notlag, Sæle
12 Må Fiskeren	f	T'35	20.0	6.2	2.5	Sabb	—	3	0	Harald Henriksen Hennø, Hernar
13 Ms Norden	k h	T'09	38.0	14.0	8.0	Skandia	—	12	4	Nils K Hennø, Hernar
14 Må Sabb	f k	T'24	26.0	6.5	3.0	Sabb	—	5	0	Hjalmar O Nautnes, Nautnes
15 Ms Lydia	k h	T'08	42.0	13.0	6.0	Skandia	—	10	6	Johan J Nautnes m fl, Nautnes
16 Ms Lilly	k f	T'31	42.8	15.3	5.4	Skandia	—	20	6	N Nilsen Sanden m fl, Hernar
17 Ms Duen ²⁾	k h	T'00	42.0	16.0	11.0	Skandia	—	12	4	Herman Smith m fl, Hernar
18 Ms Sture I	k f	T'33	42.0	13.8	6.3	Wichm.	—	20	6	Rasmus N Sture m fl, Sturevågen
19 Ms Stjernen	f k	T'14	35.0	13.0	6.0	Levahn	—	10	5	Karl Johannesen, Nautnes
20 Mk Nordvik I	k t h	T'72	54.8	16.6	7.0	Grei	—	32	1	Jacob H Torsvik m fl, Nautnes
21 Må Trygg 3	f	T'32	23.0	7.0	3.0	Sabb	—	5	1	Gabriel I Nautnes m fl, Nautnes
22 6/å Von I	f	T'30	23.0	7.0	2.7	—	—	—	2	Mons Alfheim m fl, Sæle
23 Ms Breifonn	k	T'98	38.2	15.0	6.4	Wichm.	—	20	5	Helleman J Sture m fl, Sturevågen
24 Må Tex	f	T'29	20.0	5.0	2.0	Sleipner	—	4	0	Ola Skjold m fl, Hernar
25 Må Union I	f	T'33	27.0	8.4	4.0	Union	—	10	1	Rasmus A Sulen, Nordøysund
26 Må Von	f	T'34	23.4	8.0	3.4	Sabb	—	5	0	Oskar J Hennø, Hernar
27 Mk Fram	k f t	T'04	50.0	14.0	5.8	Skandia	—	16	6	Erling Nilsen, Nautnes
28 Ms Vesta	k f	T'09	37.0	13.0	5.5	Skandia	—	10	1	A/S L Nielsen, Nautnes
29 Må Tulleemor	f	T'35	20.0	5.4	2.3	Sabb	—	3	0	Birger Hansen, Nordøysund
30 8/å Sulen	f k	T'00	23.0	7.0	3.5	—	—	—	1	Sulen Notlag, Nordøysund
31 6/å Nordøen	f k	T'05	22.0	6.0	3.5	—	—	—	0	Lars Olsen m fl, Nordøysund
32 6/å Eiken	f k	T'00	22.0	9.0	2.5	—	—	—	0	Elias J Sulen, Nordøysund
33 Må —	f	T'19	23.0	6.0	3.0	Wichm.	—	5	0	Kr K Hovden m fl, Nautnes
34 6/å —	f k	T'01	23.4	7.4	2.4	—	—	—	0	Hans M Svellingen m fl, Hellesøy
35 Må Sabben	f	T'32	28.0	8.5	5.0	Sabb	—	5	1	Nils M Sanden m fl, Hernar
36 Må Hjelmen ³⁾	f k	T'00	28.5	9.5	4.0	Hein	—	6	0	Joh J Sture m fl, Sturevågen
37 6/å —	k f	T'17	24.5	7.0	3.0	—	—	—	0	Henrik M Hjelme m fl, Hellesøy
38 6/å —	f k	T'17	24.0	7.0	3.0	—	—	—	0	Mons T Hjelme m fl, Hellesøy
39 8/å Nordkyn	f k	T'03	28.5	9.8	3.5	—	—	—	0	Sulens Notlag, Nordøysund
40 8/å Kløyveren	f k	T'03	28.5	9.8	3.5	—	—	—	0	Marius O Sæle m fl, Sæle
41 6/å —	f k	T'09	23.5	6.7	2.5	—	—	—	0	Marius O Sæle m fl, Sæle
42 6/å —	f k	T' ?	23.0	8.0	3.0	—	—	—	0	Joakim K Sanden, Hernar
43 8/å Sonja	f k	T'32	28.0	9.0	4.0	—	—	—	1	Johs Rasmussen Sæle m fl, Sæle
44 6/å —	k	T'88	25.0	7.3	3.0	—	—	—	0	Mons J Hennø, Hernar

1) Omb. 1933. 2) Omb. 1930. 3) Omb. 1925.

Farkostens nummer, art og navn	Anvendelse	Materiale	Byggear	Lengde	Bredde	Dybde	Maskin, navn	Antall HK	F. & fangstb.	Eierens (den korresponderende reders) navn og postadresse
45 8/å —	f k	T	06	26.0	8.0	4.0	—	—	0	Herman Smith, Hernar
46 6/å —	f	T	10	22.0	6.0	3.0	—	—	0	Joakim J Hennø, Hernar
47 Må Tryg	f k	T	16	31.0	10.0	4.0	Union	10	2	Johs J Nautnes, Nautnes
48 6/å Fram	k f	T	20	26.0	8.0	3.0	—	—	0	Kornelius H Nautnes m fl, Nautnes
49 Må Snygg	f k	T	20	23.0	6.4	3.0	Snygg	4	0	Kr A Hellesund m fl, Hellesøy
50 Må Sjøfugl	k	T	22	27.6	7.4	3.2	Wichm.	6	0	Knut O Nautnes m fl, Nautnes
51 Ms Kvikk ¹⁾	k f	T	19	34.0	9.0	6.0	Kampen	10	0	Johs O Sanden m fl, Hernar
52 8/å Nor	f	T	00	29.0	9.7	3.7	—	—	1	Hennøens Notlag, Hernar
53 Må Star	t	T	19	28.4	9.3	4.0	Grei	6	0	Ole D Mongstad, Hernar
54 6/å —	f k	T	13	24.0	7.0	3.0	—	—	0	Nils A Hellesø, Hellesøy
55 Må Snapop	t	T	19	23.0	6.3	3.0	Tenfj.	4	0	Erling Nilsen, Nautnes
56 Må Thor	f h	T	23	23.9	7.0	2.8	Wichm.	4	0	Marius O Sæle m fl, Sæle
57 Må Odin	f k	T	23	23.9	7.0	2.8	Tenfj.	5	0	Lauritz Johnsen m fl, Sæle
58 Må Norøy	f k	T	33	27.0	8.8	4.0	Wichm.	7	1	Petter J Nordøen, Nordøysund
59 6/å Pika	f	T	07	23.0	6.4	2.4	—	—	0	Bernt M Sæle m fl, Sæle
60 6/å —	f	T	00	23.0	5.0	2.0	—	—	0	Ole A Sæle m fl, Sæle
61 6/å —	f	T	08	22.0	6.4	2.4	—	—	0	A B Sæle m fl, Sæle
62 Må Kvikk	f k	T	10	30.0	9.0	4.0	Sabb	5	2	J O Hellesund, Hellesøy
63 Må Knappen	f k	T	24	25.0	8.0	4.0	Sabb	5	0	Ragnvald M Knappen m fl, Hellesøy
64 Må Eva	f k	T	24	24.4	7.4	3.2	Sabb	5	1	Torvald T Hellesøy m fl, Hellesøy
65 6/å Frigg	f	T	35	25.0	7.0	3.0	—	—	2	Simon Bjørsvik m fl, Sæle
66 Ms Nautnes I	f k	T	25	41.8	14.6	6.0	Avance	20	4	Knut O Nautnes m fl, Nautnes
67 Må Fram	f k	T	22	24.0	6.4	2.4	Dan	4	0	Knut M Lyngøy m fl, Hernar
68 6/å Knoll	f	T	29	25.0	6.0	3.0	—	—	1	Hellesøy Notlag, Hellesøy
69 6/å Tott	f	T	29	25.0	6.0	3.0	—	—	1	Hellesøy Notlag, Hellesøy
70 6/å Odin	f	T	04	27.0	9.0	3.8	—	—	1	Sulens Notbruk, Nordøysund
71 8/å Finbeck	f	T	30	27.0	7.0	3.0	—	—	1	Hellesunds Notlag, Hellesøy
72 8/å Fia	f	T	30	27.0	7.0	3.0	—	—	1	Hellesunds Notlag, Hellesøy
73 8/å Tordenskjold	f k	T	19	34.0	10.8	4.5	—	—	1	Stures Notbruk, Sturevågen
74 6/å Von	f k	T	35	27.0	7.3	3.3	—	—	2	H Hansen Nautnes m fl, Nautnes
75 Må Tryg	f	T	18	24.0	8.0	4.0	Lettvint	6	1	Severin Andriassen m fl, Nautnes
76 Må Fisken	f	T	31	23.4	6.4	3.0	F. M.	4	0	Marin M Høften m fl, Nautnes
77 Må Rap	f k	T	31	27.0	9.0	5.0	Wichm.	6	1	Johan J Sulen m fl, Nordøysund
78 Må Kraftig	f	T	31	37.8	13.0	5.0	Wichm.	20	2	Johan J Nautnes m fl, Nautnes
79 8/å Balder	f	T	31	28.5	10.1	3.4	—	—	1	Nordøysund No'lag, Nordøysund
80 8/å Snygg	f k	T	31	28.0	10.3	4.0	—	—	1	Sæles Notlag, Sæle
81 6/å Flint	f	T	29	22.0	7.0	3.0	—	—	2	Hennøens Notlag, Hernar
82 8/å —	f	T	09	26.0	9.0	3.8	—	—	1	Lars Johansen Hennø, Hernar
83 Må Venus	f k	T	32	36.0	12.0	5.0	Union	15	1	J J Nielsen m fl, Nautnes
84 8/å —	f k	T	25	27.0	8.5	4.5	—	—	1	Herm H Nautnes m fl, Nautnes
85 Må Tor	f k	T	32	28.0	9.0	4.0	Union	10	1	Stures No'lag, Sturevågen
86 Må Solglytt	f k	T	32	40.9	12.4	5.8	Union	20	1	Nautnes Notlag, Nautnes
87 8/å —	f k	T	32	27.8	8.7	3.9	—	—	1	Mar " " " " m fl, Nautnes
88 8/å —	f k	T	32	27.4	8.5	3.6	—	—	1	Kristoffer Hovden m fl, Nautnes
89 8/å —	f k	T	32	28.0	9.0	4.0	—	—	1	Rasmus B Sæle m fl, Sæle
90 6/å Delfin	f k	T	20	24.0	7.0	3.5	—	—	1	Sandens Notlag, Hernar
91 6/å Laila	f k	T	33	28.7	8.0	3.5	—	—	2	Hellesøy Nye Notlag, Hellesøy
92 Må Von	f	T	33	28.0	9.0	4.0	Hein	6	1	A H Sture m fl, Sturevågen
93 6/å Tor	f	T	27	26.0	8.0	3.5	—	—	2	T. E. Svelling'en m fl, Hellesøy
94 Må Populær	k f	T	33	33.4	9.4	4.4	Populær	10	2	Kristian Jakobsen m fl, Hellesøy
95 Må Ny-Sabb	f k	T	33	26.6	8.5	3.7	Sabb	5	1	Johannes K Sanden m fl, Hernar
96 6/å Sleipner	f k	T	34	25.0	7.0	3.0	—	—	2	Sulens Notlag, Nordøysund
97 6/å Nikke	f k	T	33	25.5	8.1	3.3	—	—	2	Marius M Hennø m fl, Hernar

H-HJ Hjelme — H-J Jondal.

Farkostens nummer, art og navn	Anvendelse	Materiale	Byggear	Lengde	Bredde	Dybde	Maskin, navn	Anvendelse	F. & fangstb.	Eierens (den korresponderende reders) navn og postadresse
98 6/å Trottig	f k	T	34	24.0	7.0	3.0	—	—	2	Nils S Nautnes m fl, Nautnes
99 6/å Laksen	f	T	12	23.4	6.6	2.4	—	—	0	Johannes R Sæle m fl, Sæle
100 Må Von	f	T	34	23.0	8.0	4.0	Sabb	5	1	Ole Olsen Hennø, Hernar
101 Må Høvding	f	T	34	38.4	12.0	5.0	Wichm.	20	1	Trygg Notlag, Nautnes
102 6/å Flittig	f k	T	34	25.0	7.0	3.0	—	—	2	Johan J Nautnes m fl, Nautnes
103 Må Bakken	f	T	35	22.0	6.4	3.0	Sabb	5	1	Konrad K Bakken m fl, Hellesøy
104 Må Lyngblomst	f	T	35	20.0	6.0	3.0	Sabb	5	0	Kornel O Lyngøy, Hernar
105 Må Sjøblomsten	f t	T	35	26.0	8.3	3.4	Wichm.	6	1	Peder H Sæle m fl, Sæle
106 6/å Fremad	f k	T	35	24.0	8.3	3.3	—	—	2	Jak H Nordvik m fl, Nautnes
107 6/å Irma	f k	T	35	26.0	7.2	3.0	—	—	2	J J Nilsen Nautnes, Nautnes
108 6/å Letvint	f	T	35	25.0	7.0	3.0	—	—	2	Karl J Nautnes m fl, Nautnes

H-HB. Hordabø merkedistrikt.

1 Ms Dagny	l t	T	12	42.8	15.5	6.4	Skandia	15	4	Nils O Willanger m fl, Syltavåg
3 Ms Homera	k	T	05	36.0	13.0	6.0	Søderb.	12	1	K K Nordanger m fl, Nordangerv.
4 8/å Løven- skjold	f k	T	19	30.0	10.0	5.0	—	—	0	K M Marøen m fl, Bøvågen
6 Mk Daggry I	l t	T	93	58.4	16.6	7.5	Hein	25	4	Anders S Rosnæs, Syltavåg
8 Ms Klara	l	T	07	42.5	15.9	7.4	Fram	20	1	S K Stendal, Nordangervåg
9 8/å —	f k	T	21	32.1	11.0	4.1	—	—	1	Vågenes Notlag, Uthella
10 8/å Nappen	f k	T	?	29.7	10.2	3.8	—	—	1	Ingv D Haugland m fl, Bøvågen
11 8/å —	k f	T	19	28.9	10.6	3.7	—	—	1	Karl M Sylta m fl, Syltavåg
12 6/å —	f k	T	?	34.0	11.7	4.2	—	—	1	Kvalheims Notlag, Bøvågen
13 Ms Dagny	l t	T	09	60.0	15.0	5.0	Rap	22	1	Severin J Helle m fl, Uthella
14 6/å —	f k	T	19	30.0	10.7	3.6	—	—	1	Arne J Marøen m fl, Bøvågen
15 Ms Alba	f	T	?	34.0	12.0	4.5	Avance	12	0	Hans H Helle, Uthella
16 8/å —	k	T	19	31.9	11.7	5.3	—	—	1	Hans L Rigstad m fl, Syltavåg
18 8/å —	k	T	20	29.1	9.9	3.8	—	—	1	Nils Johannessen d y m fl, Uthella
19 8/å —	f	T	18	26.6	8.5	4.3	—	—	4	Ole Harkestad m fl, Uthella
20 Må Bravo	f	T	20	28.0	10.0	4.5	Aktiv	8	0	S T Lilletvedt, Bøvågen
22 Må Silver King	k f	T	15	30.0	11.0	5.0	Skandia	10	0	J Martinussen d e m fl, Bøvågen
23 ?/å Silden	f	T	16	27.1	8.0	4.2	—	—	1	Elias K Marøen m fl, Marøy
24 Ms Thea	l t	T	19	40.0	15.0	6.0	Stabil	18	0	Peder P Haugland, Bøvågen
25 Mk Venus	k f	T	23	31.0	10.0	4.5	Aktiv	8	0	A Nordanger m fl, Nordangervågen
26 Må Fram	k f	T	32	39.5	13.4	5.0	Populær	20	1	Peder M Villanger m fl, Syltavåg
27 8/å Julie	k f	T	05	30.1	9.6	3.8	—	—	1	Indhella Notlag, Uthella
28 6/å Fram	k f	T	12	25.8	8.8	5.7	—	—	1	Indhella Notlag, Uthella
30 Må Terje Viken	k f	T	?	28.0	10.5	4.0	Grei	9	0	Johs Tømmerbakke m fl, Uthella
31 Ms Nora	k f	T	?	38.0	15.0	5.0	Lidan	15	1	Ludv J Rigstad, Bøvågen
32 Må Knollt)	f	T	?	26.0	7.8	3.7	Gideon	6	0	Rasmus O Mjos, Nordangervågen
33 Mbf Poratt	t	T	34	30.0	9.3	4.0	Levahn	10	0	Malvin Floen, Bøvågen
34 Må Roald	f k l	T	33	42.0	12.5	6.0	Grei	25	6	Vågenes Notlag, Uthella
35 8/å Kvikk	f	T	?	27.6	9.6	3.2	—	—	1	Olaf A Soltveit m fl, Nordangerv.

H-HR. Hosanger merkedistrikt.

1 Mk Olav	f t	T	12	39.3	9.6	5.3	Lidan	10	3	Johs N Birkeland, Fo'landsvåg
2 Mk Varkmand	l t	T	88	60.0	16.0	7.4	Skandia	12	2	Andres Nottvedt, Eiknesvåg
4 Ms Prøven 2	t	T	10	49.5	16.6	7.5	Skandia	25	0	Roald J Veland, Ostereidet

H-J. Jondal merkedistrikt.

1 Må Lerken	f k	T	30	25.0	7.5	4.0	Glimt	7	1	Karl Fredsvik, Tørvikbygd
6 Må Von	f	T	20	26.5	8.0	4.5	Sterk	5	1	Jørgen L Handegård m fl, Jondal

Hordaland fylke.

H-J Jondal — H-K Kvinnherad.

Farkostens nummer. art og navn	Anvendelse	Materiale	Byggeår	Lengde	Bredde	Dybde	Maskin, navn	Antall HK	F. & fangstb.	Eierens (den korresponderende reders) navn og postadresse
8 Ms Erlen	lf	T	16	50.3	17.7	7.4	Normo	25	1	G M Svåsand m fl, Solesnes i Hard.
9 Mk Skarholm	lt	T	84	73.3	19.7	9.2	Skandia	30	0	Sivert T Eiken m fl, Herand
13 Mk Fauskanger	lk	T	18	45.2	17.0	7.8	Hein	35	0	Trond T Vikane, Herand
14 Ms Borgli I	tf	T	10	54.7	16.7	6.0	Hein	26	0	Erik Butler, Solesnes i Hardanger
15 Ms Fortuna	lt	T	30	47.0	16.0	6.0	Nordlys	20	0	Sivert Haugen, Herand
16 Mk Jondal	th	T	30	75.8	22.4	9.0	Wichm.	60	0	Bertin K Underhaug m fl, Jondal
17 Ms Liljen	kt	T	32	54.3	17.0	7.6	Rap	45	0	Tobias T O Guntveit m fl, Jondal
18 Mk Forsøk	fk	T	28	31.0	8.8	5.0	Snøgg	8	1	Olaus Drage, Tørvikbygd

H-KK. Kinsarvik merkedistrikt.

1 Ms Teodora	tk	T	23	34.0	10.5	4.8	Stabil	10	0	Lars H Folkedal, Utne
--------------	----	---	----	------	------	-----	--------	----	---	-----------------------

H-KM. Kvam merkedistrikt.

3 6/Å —	f	T	90	23.6	6.4	3.2	—	—	1	Martin Valland m fl, Norheimsund
4 6/Å —	f	T	90	22.3	6.4	3.2	—	—	0	Bjørn Vik m fl, Porsmyr
5 Mk Kvam ¹⁾	hk	T	04	58.0	18.0	7.0	Ideal	45	0	Hans Rykken m fl, Steinste
9 Ms Forsøk	ft	T	08	37.0	12.0	5.0	Aktiv	11	0	T S Laupsa, Øystese
10 Må Rap	ft	T	19	21.0	6.0	3.0	Bolind.	5	0	Jakob Madsen, Øystese
12 Ss Urda	t	T	23	46.0	14.5	7.5	—	—	0	Lars O Tolo, Norheimsund
14 Mk Mira	f	T	92	47.0	14.0	5.0	Hein	18	0	Holger O Botnen, Porsmyr
15 Mk Krosdøl	h	T	18	93.8	21.7	9.8	Heimdal	108	0	Nils Handegård m fl, Øystese
16 Mk Vira	h	T	02	97.8	24.3	9.8	Wichm.	90	0	Nils Handegård m fl, Øystese
17 Mk Kvik	t	T	26	59.0	16.5	7.0	Karm	30	1	S Wilhelmssen, Norheimsund

H-K. Kvinnherad merkedistrikt.

3 Ms Concord 4	f	T	27	35.1	12.7	4.0	Wichm.	12	0	Concord Canning Co A/S, Uskedalen
4 Ms Elise	k	T	15	34.5	12.5	5.0	Aktiv	9	0	Lars Ingemorsen, Haslestrand
5 Mk Motig	t	T	17	55.0	14.0	6.0	Wichm.	30	0	Lars E Bjelland, Sunde i Sunnhl.
7 Ms Grei	fk t	T	?	28.0	12.0	5.0	Grei	7	0	G Fureberg, Åenes
8 6/Å Selmer	f	T	05	25.0	8.0	4.5	—	—	2	Olav J Kaldestad, Sunde i Sunnhl.
9 6/Å —	f	T	94	30.0	10.0	6.0	—	—	3	Ingebrigt A Huse, Ølve
10 Ms Stella	t	T	00	36.0	13.0	6.0	Levahn	10	0	Annianias J Helvik, Herøysundet
12 Mk Concord 2	ft	T	18	61.0	15.0	6.0	Wichm.	40	2	Concord Canning Co A/S, Uskedalen
13 Ms Høstly ²⁾	kt sl	T	?	33.4	13.4	6.0	Aktiv	9	0	Kr Hjelmeland m fl, Dimmelsvik
14 Ms Concord 3	tl	T	17	50.6	17.8	7.3	Wichm.	25	0	Concord Canning Co A/S, Uskedalen
15 Ms Mira	f	T	25	33.0	9.0	6.0	Skandia	10	1	Bernt Handeland m fl, Sunde i S.hl
16 Må Terje	f	T	?	30.0	10.0	4.0	Stord	5	2	Reidar Tvedte, Sunde i Sunnhl.
17 Mk Mågen	tfk	T	84	53.0	15.8	7.1	Wichm.	25	0	Sigurd Arnesen, Uskedalen
18 Ms Hilma	fk	T	?	41.0	15.8	6.5	Avance	22	5	S S Røslund m fl, Sunde i Sunnhl
19 Må Fram	fk	T	05	26.0	9.0	5.0	Rap	7	4	Johs Haktorsen m fl, Husnes
20 Mk Agil	k	T	15	48.0	10.2	6.0	Askøy	25	0	Olav J Årvik m fl, Kysnesstrand
21 Ms Hanna	lt	T	13	40.0	15.0	6.5	Rap	10	3	Hans S Håvik, Vikane i Sunnhl
22 Mk Norkynn ³⁾	kf	T	?	41.6	12.4	6.0	Wichm.	20	5	Nils L Røsseland, Sunde i Sunnhl
23 Ms Tone	f	T	13	33.0	12.4	4.8	Grei	8	0	Johs Hauge m fl, Uskedalen
24 Mk Kongsø	fk	T	98	56.7	16.9	7.3	Fram	40	0	Engel Gjersheim, Vikane i Sunnhl.
26 Ms Fri	kf	T	19	31.0	11.3	5.0	Grei	10	0	Thor A Kalven m fl, Rosendal
27 Ms Trayter	fk	T	10	20.0	9.0	6.0	Wichm.	5	0	L J Rørvik m fl, Sunde i Sunnhl
28 Mk Von	f	T	13	25.5	6.3	3.3	C. Perf.	8	1	Jørgen Røstbø, Sunde i Sunnhl
31 Må Konsert	ft	T	11	30.0	8.0	5.5	Wichm.	8	0	Fredrik Moss m fl, Ølve
32 Ms Rutt	t	T	20	40.0	11.0	7.0	Trygg	10	0	Erik Moss, Ølve
36 Ms Silden	fl	T	13	41.0	15.0	8.0	Wichm.	25	3	O J Røslund, Sunde i Sunnhl
37 Mk Tor	f	T	20	37.2	9.6	4.2	Aktiv	8	0	Nils Hjelmeland, Dimmelsvik

¹⁾ Omb. 1935. ²⁾ Omb. 1917. ³⁾ Omb. 1920.

H-K Kvinnherad — H-LV Laksevåg.

Farkostens nummer, art og navn	Anvendelse	Materiale	Byggeår	Langde	Bredde	Dybde	Maskin, navn	Antall HK	F. & fangstb.	Eierens (den korresponderende reders, navn og postadresse
38 Må Ekspres	f	T	?	22.0	6.0	4.0	Atlanta	4	0	Kristen Hansen, Uskedalen
39 Ms Alpha	t	T	03	48.0	18.0	6.7	Bolind.	20	0	Hugo Arnesen, Uskedalen
41 Mk Evanger	t	T	?	41.0	11.0	6.3	Avance	16	0	Peter H Snilstveit m fl, Rosendal
42 Ms Fram	t	T	07	45.0	15.0	9.0	Rap	22	0	Gustav Schnelle, Vikane i Sunnhl
44 Må Aktiv	t	T	19	31.0	9.0	4.0	Aktiv	5	0	Kr Hjelmeand m fl, Dimmelsvik
46 Ms Von	f t	T	02	31.0	13.0	5.0	Dan	6	0	Helge Sætre, Rosendal
49 Mk St. Hans	k t	T	18	50.0	14.0	6.0	Wichm.	20	0	Nils S Håvik, Vikane i Sunnhl
50 8/å —	k f	T	10	22.3	7.8	2.9	—	—	0	Samson Nerhus, Ænes
51 Ms Elsa I ¹⁾	f k	T	00	55.8	17.0	6.8	Finnøy	20	0	Mons Pile, Ænes
52 Ms Bjørn	f k	T	06	32.3	13.8	6.1	Bolind.	15	0	K O K Gausvik, Kysnesstrand
53 Må Våriliv	f k	T	23	28.7	9.6	4.8	Snøgg	7	0	J Røsland m fl, Sunde i Sunnhordl.
54 Ms Vesta	f k	T	24	42.5	14.8	6.8	Vestkyst	12	0	A T Kroka, Mauranger
55 Må Kleppen	f	T	23	27.0	8.0	4.0	Skandia	6	0	Lars Tveit, Sunde i Sunnhordland
56 Ms Gerda 2	f k	T	06	43.0	16.4	5.0	Skandia	15	2	J Røsland m fl, Sunde i Sunnhordl.
57 Må Von	f	T	14	25.0	6.5	3.5	C. Perf.	8	0	Halvor Våge, Sunde i Sunnhordl.
58 Mk Engvard	t	T	23	42.0	12.0	6.0	Skandia	8	0	B Engelsen m fl, Haslestrand
59 Ms Fix	k t	T	?	65.2	17.5	7.5	Wichm.	25	0	Sigurd Arnesen, Uskedal
61 Ms Fortuna	t	T	17	46.0	16.0	6.0	Wichm.	20	0	J Haktorsen, Sunde i Sunnhordland
62 Ms Høken	t	T	?	30.0	17.0	6.0	Avance	15	0	Lars Prestnes, Sunde i Sunnhordl.
65 Mj Signy	t	T	87	49.6	17.0	6.6	Wichm.	12	0	M J Myklebust m fl, Uskedalen
66 Må Stødig	k f	T	11	30.0	10.3	4.3	Wichm.	7	0	Anders Lyhammer, Ølve

Bergens komm. Fisk- & Landbrukshandel

Tidl. Bergens komm. Fisk- & Landbruksauktioner

Etabl. 1902 — Garantist: Bergens kommune

Rikstlf. 12699 - Kontoret forøvrig 11123

Telegrafadresse: Auktionen

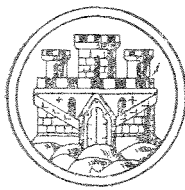

Kjøper fiskevarer og landmandsprodukter i fast regning og mottar samme varer til forhandling

H-LV. Laksevåg merkedistrikt.

1 Mk Brilliant	t	T	15	53.0	14.0	5.4	Wichm.	25	0	Alfred Asbjørnsen m fl, Godvik
2 Mk Jakk	t	T	25	67.0	14.5	6.0	Wichm.	30	0	Joakim Misje, Godvik
3 Må Jim	f	T	23	22.0	5.0	3.0	Atlanta	4	0	Gerh Eriksen, Håkonshella
4 Mk Gå På	t	T	26	66.0	16.0	7.0	Grei	42	0	Alfred Andersen, Håkonshella
5 Må Jakob	f k	T	31	29.0	9.3	3.8	Grei	7	0	Georg Andersen m fl, Håkonshella
7 Mk Vidar	t	T	77	73.1	20.7	8.0	Finnøy	40	1	Alfred Synnevåg, Laksevåg
8 Mk Bølge	f	T	23	34.0	9.0	4.5	Wichm.	8	0	Hans O Bredvik, Godvik
9 Mk Brødrene	t	T	10	30.0	10.0	6.0	Kampen	6	0	Stoffen Martinussen, Alvøen
11 Ms Von	t f	T	11	34.2	9.1	2.7	Avance	10	0	Ø J Dronningsvik m fl, Alvøen
12 Må Motig	f	T	14	24.0	9.0	3.5	Bilm.	12	0	Ludvik Notø, Alvøen
14 Mk Harmoni	f	T	13	43.0	12.0	5.0	Søderb.	20	2	Rasmus Låkøy m fl, Håkonshella
15 Må Rapp	f	T	20	26.0	6.0	4.5	Sterk	5	0	Erl J Benjaminsen m fl, Laksevåg

Hordaland fylke.

— 406 —
H-L Lindås.

Farkostens nummer, art og navn	Anvendelse	Materiale	Byggeår	Lengde	Bredde	Dybde	Maskin, navn	Antall HK	F. & fangstb.	Eierens (den korresponderende reders) navn og postadresse
1 Må Sjøgut	f	T'28	20.0'	6.0	3.0	Sleipner	4	1	1	Gustav H Kjeilen, Kalandsjøen
2 Ms Nobel	k t	T'10	37.0'	16.5	7.5	Skandia	12	1	1	Lars A Andås, Austfjordgrend
3 Må Oskar	k f	T'05	33.0'	12.0	4.0	Motor	6	0	0	Arne I Vabø m fl, Vågseidet
5 Må Lom ⁴⁾	f	T'19	31.0'	10.0	5.0	Sandnes	5	0	0	Ole M Kjeilen m fl, Fonnes
6 Ms Alfa	t	T'?	39.0'	14.0	4.0	Skandia	12	0	0	Lars L Jordal, Myking
8 Mk Von	f	T'14	34.0'	11.0	5.0	Gideon	9	1	1	Karl M Monstad, Mongstad
9 Ms Selvia	k f	T'00	39.0'	14.0	8.0	Populær	12	4	4	Elias O Sevrås m fl, Sævråsvåg
10 Må Odin	f	T'00	29.0'	8.5	3.7	Motor	4	1	1	Olai O Sevrås m fl, Sævråsvåg
11 6/å Håbet	f	T'12	25.0'	11.0	4.0	—	—	2	2	Hans E Hodne m fl, Myking
12 Må Erla	f	T'03	17.0'	5.0	4.0	Nasjonal	3	0	0	Max A Hosøen, Rødland
13 Må Stegg	t	T'?	17.7'	4.5	2.0	Wichm.	3	0	0	Per Hundvin, Hundven
14 6/å Ruggen	f	T'13	27.0'	9.0	6.0	—	—	2	2	Arne T Loftås m fl, Lindås
15 Mk Fiks	k f	T'95	41.0'	14.0	7.0	Wichm.	16	3	3	Haugsdals Notbruk, Myking
16 Ms Von	fk	T'00	32.0'	11.0	5.0	Dan	8	1	1	Ola O Fanebust, Lindås
17 Mk Streif	k f	T'?	34.0'	9.0	4.2	Gideon	8	0	0	Sigurd Skodvin, Vågseidet
18 Så Klub	fk	T'?	31.0'	11.0	5.1	—	—	1	1	Sverre Sundsbø m fl, Lindås
19 Ms Orion	fk	T'?	30.0'	8.0	6.0	Skandia	8	0	0	Korn M Valdernesnes m fl, Sletta
20 Må Ran	f	T'07	23.3'	6.2	3.5	Americ.	4	0	0	Berge Ivarsen, Fonnes
21 Må Kvikk	f	T'20	28.0'	8.5	4.0	Wichm.	6	1	1	Berge Ivarsen m fl, Fonnes
22 Må Von ²⁾	f	T'12	20.0'	6.4	5.0	Wichm.	2	0	0	Anton J Hope m fl, Fonnes
23 8/å Skjold	fk	T'10	29.4'	9.0	3.7	—	—	1	1	Berge Ivarsen m fl, Fonnes
24 Må Von ²⁾	f	T'21	25.1'	7.8	3.0	Per	3	0	0	Mons O Mongstad, Mongstad
25 6/å Hornelen	f	T'00	27.0'	9.0	5.0	—	—	3	3	Knarviks Notlag, Lindås
26 Må Spjutø	tf	T'33	30.0'	9.0	4.0	Rap	10	1	1	Anton J Bergfjord, Spjutø
27 Mk Grei ³⁾	k f	T'14	45.7'	12.0	6.5	Grei	25	1	1	Alfred M Monstad, Mongstad
28 6/å Lykken	f	T'00	23.0'	5.0	2.7	—	—	2	2	Hans J Kjeilen m fl, Fonnes
29 6/å Truls	f	T'97	28.0'	9.0	5.4	—	—	3	3	Rosnes Notlag, Lindås
30 6/å Håb	f	T'00	28.0'	9.0	5.4	—	—	3	3	Monstad Notlag, Mongstad
31 Mk Lindås I	t	T'22	45.0'	10.0	6.0	Wichm.	16	1	1	N J Stene, Lindås
32 Ms Eiden	fk t	T'?	40.0'	14.0	6.0	Skandia	12	1	1	Ingvald Nedreås, Askelandsvåg
33 Må Prober	f	T'14	25.0'	7.0	3.3	Konkur.	4	1	1	Olaf N Lauvås m fl, Lindås
34 Ms Skipper	fk	T'22	24.0'	7.0	3.5	Wichm.	4	1	1	Berge K Sletten, Myking
35 Mk Calo	tk	T'03	66.1'	17.4	8.3	Normo	25	1	1	R B Veland, Myking
36 Må Sæl	tf	T'20	17.5'	6.4	3.2	Motor	4	0	0	O M Kvammen m fl, Askelandsvåg
37 Må Rap	ft	T'?	28.7'	9.6	3.7	Wichm.	7	1	1	Alfred Hølleland, Askelandsvåg
38 Mk Høvding I	tk	T'23	58.5'	16.0	6.0	Wichm.	40	7	7	Gerhard O Lervåg, Lindås
39 8/å —	f	T'01	24.0'	8.0	3.0	—	—	2	2	Gjelsviks Notlag, Lindås
40 6/å —	f	T'?	24.0'	8.0	2.5	—	—	0	0	Gjelsviks Notlag, Lindås
41 Må Odin	ft	T'05	29.0'	10.0	3.0	Special	8	1	1	Andreas Askar, Hindnes
42 Mk Alken	k f	T'16	31.0'	11.7	5.8	Hein	7	1	1	Alfred M Monstad, Mongstad
44 Må Smårugga	f	T'?	22.3'	6.4	3.2	Heimdal	5	2	2	Magne Lygre m fl, Lygra
45 Må Sabben	f	T'31	27.9'	8.9	3.4	Sabb	5	1	1	Martinus Hope, Fonnes
46 Må Kjell	f	T'18	30.0'	8.0	6.0	Sabb	5	1	1	Arthur Lygresten, Lygra
47 Ms Fyrsten	fk	T'09	42.0'	16.0	7.0	Vestkyst	16	1	1	Olaf Nyheim, Ystebø, Sletta
49 Må Svalen	f	T'30	27.1'	8.3	3.5	Tuxham	6	1	1	Alfred E Tøft, Rødland
50 Mk Grei	f	T'20	32.0'	9.0	6.0	Grei	12	2	2	Andrew Gjertsen m fl, Rødland

1) Omb. 1929. 2) Omb. 1921. 3) Omb. 1924. 4) Omb. 1920.



NORDENS KOBBERSTOFF



H-L Lindås — H-MF Masfjorden.

Farkostens nummer, art og navn	Anvendelse	Materiale	Byggeår	Lengde	Bredde	Dybde	Maskin, navn	Antall HK	F. & fangstb	Eierets (den korresponderende reders) navn og postadresse
51 M? Lykken	f k	T'31	32.0	8.5	5.0	Union	7	1	Gabriel H Kjeilen, Fønnes	
52 Må Snøgg	f	T'29	28.0	10.0	4.0	Snøgg	8	1	Johannes Tyborgøy m fl, Lindås	
53 Må Teisten	f k	T'25	23.0	7.0	3.0	Sabb	5	0	Jarle Bastesen m fl, Lindås	
54 Må Håkon	f	T'16	25.0	6.5	3.5	Dahm	3	0	Anders P Håvardsen, Mongstad	
55 Må Storegut	t f	T'?	25.0	8.0	3.3	Sabb	5	1	Karl G Nævdal, Myking	

H-MG. Manger merkedistrikt.

1 Ms Paven ¹⁾	f k	T'?	45.0	15.5	8.0	Union	30	2	Kr M Toskøy m fl, Toska i Nordhl.
2 Ms Jenny	l	T'06	38.0	15.0	8.0	Skandia	25	3	Nicolai O Manger m fl, Manger
3 Ms Viking	l	T'08	42.0	16.0	7.3	Skandia	12	3	Anders Bauge m fl, Bøgehamn
4 Ms Skarven	f t l	T'?	36.0	12.0	7.0	Gideon	10	2	I H Seilfalde m fl, Manger
5 Ms Torskøy	f k l	T'17	53.1	20.2	8.5	Skandia	25	2	M Toskøy m fl, Toska i Norhl
6 Ms Njord	f k	T'05	46.7	19.7	7.4	Wichm.	30	4	M Toskøy m fl, Toska i Norhl
7 Ms Judith	l	T'95	46.0	15.0	6.0	Skandia	12	4	Marius Frantzen, Manger
8 Ms Frøya	f k	T'11	36.0	14.5	5.7	Søderb.	12	2	Elias M Bauge m fl, Bøgehamn
9 Ms Firda	l k	T'08	40.4	16.2	5.6	Normo	16	2	Olai Andersen m fl, Manger
11 Må Borgny	f k t	T'14	29.0	11.0	4.0	Wichm.	7	0	Joh O Helland, Manger
13 D Fri	k h	T'02	92.2	19.4	8.2	Damp	140	2	M K Toskø m fl, Toska i Nordhl.
14 Må Jenny	f t	T'18	29.0	11.0	4.0	Wichm.	15	0	O K Mangersnes m fl, Manger
15 Må —	f	T'21	30.0	11.0	4.0	Skandia	10	0	K O Mangersnes, Manger
16 Ms Dagny	l	T'20	40.0	16.0	8.0	Rap	17	2	Johannes Vetås m fl, Manger
17 Må Alsidig	t f	T'33	31.9	9.6	5.3	Union	7	0	Arent E Stangenes, Manger

H-MF. Masfjorden merkedistrikt.

1 Ms Leda	f	T'31	45.5	14.5	6.5	Nordlys	20	2	Alfred Nygård m fl, Kvingo	
2 Ms Kapella	f k t	T'10	44.6	15.9	6.4	Populær	16	1	Severin Solstrand, Træsdalsvik	
3 Mk Tryg	t	T'16	46.0	11.8	4.0	Skandia	20	0	Andr Totlandsdal, Anvikgrend	
5 Ms Fram	f	T'06	40.8	15.3	6.4	Union	20	2	Andviks Notlag, Anvikgrend	
7 Ms Vikingen	f k	T'07	42.9	15.7	5.9	Skandia	12	1	Erik A Sandnes m fl, Masfjordnes	
8 Så Norden ²⁾	k	T'?	27.7	9.0	4.0	—	—	1	Ludvig J Torsvik, Risnes	
10 6/å Kong	Sverre	T'?	26.0	8.0	2.8	—	—	—	1	Jakob H Hatlevik m fl, Risnes
11 6/å Fiskeren ³⁾	f	T'?	26.6	8.5	3.2	—	—	—	1	L L Hope m fl, Hope i Nordhl
12 Ms Haukø	f k	T'16	40.8	14.5	4.0	Skandia	8	0	Erik A Sandnes m fl, Masfjordnes	
13 Ms Anpløi ⁴⁾	t	T'?	40.0	13.5	4.3	Gideon	8	1	L K Tangedal, Risnes	
14 Må Solheim	f	T'18	28.0	8.0	5.0	Grei	6	0	Kristian Solheim m fl, Solheim	
15 Ms Kvamsøy	f	T'?	30.0	10.0	6.0	Stabil	10	0	Johs O Kvamme m fl, Masfjordnes	
16 Ms Trosten	f k	T'?	44.0	18.0	8.0	Populær	12	2	Solheims Notlag, Solheim	
17 Må Trygg	f	T'12	30.3	9.6	5.1	Wichm.	8	0	Magnus I Holsøy, Træsdalsvik	
20 Ms Frida	t f k	T'?	38.2	15.0	5.8	Skandia	12	0	Johs Tidslevold m fl, Solheim	
21 Ms Svanen	l	T'?	42.0	17.0	7.0	Skandia	12	0	Salomon Haugsdal, Haugsdal	
22 Ms Frida ⁵⁾	f	T'95	33.5	12.7	4.6	Viking	10	1	Jonas Brügger, Risnes	
23 Ms Frøya	k f	T'?	42.0	16.0	6.5	Skandia	20	0	Erik Askeland, Solheim	
24 Ms Mathilde	f k	T'00	38.0	14.0	7.0	Skandia	12	0	Lars E Solheimsmø m fl, Solheim	
26 Må Von	k f	T'16	28.7	9.5	4.0	Grei	6	0	H Eriksen Halsøy, Træsdalsvik	
27 Må Sverdrup	f t	T'07	26.2	7.7	3.7	Lohne	4	1	Ingvald Solberg, Matredal	
28 Må Sjøgutten	k f	T'91	26.0	9.5	3.7	Aktiv	5	0	Harald H Sleire, Masfjordnes	

1) Omb. 1914. 2) Omb. 1919. 3) Omb. 1918. 4) Omb. 1910. 5) Omb. 1924.

SHELL SOLAROLJE

Hordaland fylke.

- 408 -

H-MF Masfjorden — H-M Moster.

Farkostens nummer, art og navn	Anvendelse	Materiale Byggear	Lengde	Bredde	Dybde	Maskin, navn	Antall HK	F. & fangstb.	Eierens (den korresponderende reders) navn og postadresse
29 Mk I Will	f k	T'77	65.3'18.2	8.3	Skandia	40	0	L G Nordlaand m fl, Anvikgrend	
30 Ms Kvingo	f k	T'32	48.0'16.5	7.0	Populær	20	4	Ole T Kvinge, Kvingo	
31 Mk Solheim	f	T'34	40.3'12.0	6.5	Populær	20	1	Erling L Solheim, Solheim	

H-ML. Meland merkedistrikt.

1 Mk Holsnøy	t	T'13	50.0'12.5	4.7	Avance	22	0	Nils Hvidsten m fl, Revskard
2 Mbf Skjelvik	f	T'35	32.0'11.0	5.2	Rap	14	0	Johs B Stein m fl, Hanevik

H-M. Moster merkedistrikt.

1 Ms Saffir	lft	T'08	36.0'14.0	5.0	Aktiv	12	0	Karl P Totland m fl, Mosterhamn
2 Må Snar	fk	T'13	30.0' 9.5	4.5	Wichm.	6	0	Karl P Totland m fl, Mosterhamn
3 Ms Laksen	fk	T'13	46.0'18.0	6.0	Ideal	35	5	Johs J Eikeland m fl, Mosterhamn
4 Mk Kvik	tk	T'15	38.0' 9.0	5.3	Höganäs,	10	0	J G Skimmeland m fl, Mosterhamn
5 Må Prøven	k	T'17	30.0'10.5	4.7	Rap	7	0	Johan Ørevik m fl, Foldrøyhamn
6 Mk Snowdrop	t	T'94	59.8'72.2	7.6	Ideal	50	1	G Mikkelsen m fl, Mosterhamn
7 Ms Ovidia	fk t	T'90	32.0'12.0	3.6	Vestkyst	8	0	Severin Spissøy m fl, Mosterhamn
8 6/å Lirken	fk	T'27	28.7' 9.2	3.3	—	—	2	M Hansen m fl, Mosterhamn
9 Ms Maud 2 ¹⁾	fk t	T'11	45.0'15.5	6.0	Wichm.	20	4	Trygve Gjerde m fl, Mosterhamn
10 8/å Teddy ²⁾	ft	T' ?	28.3' 9.7	3.8	—	—	0	Johs Teigland m fl, Mosterhamn
11 Mk Magne	kt	T'18	54.0'14.0	6.5	Wichm.	25	0	Ingeborg Dahl, Mosterhamn
12 Mk Frida I	k	T'93	59.7'16.3	7.3	Rap	22	0	Johan Torkelsen m fl, Mosterhamn
14 Mk Signal 2	t	T'18	62.1'16.7	7.5	Wichm.	40	0	Johan Stusvik m fl, Mosterhamn
15 Mk Solvang I	k f t	T'30	62.6'17.8	8.5	Nygrei	60	1	Ole Skimmeland m fl, Mosterhamn
17 Må Rapp	k	T'19	32.4'11.0	4.3	Rap	7	0	Lars Grønås m fl, Mosterhamn
18 Ms Fortuna	f	T'13	40.0'14.0	5.0	Dan	16	0	Lars L Grønås m fl, Mosterhamn
19 6/å —	f	T'00	22.0' 6.0	2.5	—	—	1	Torvald Steinsland m fl, Finnås
20 Ms Liljen	k f	T'07	33.0'13.0	4.7	Hagavik	10	0	Oskar Bærøen m fl, Finnås
21 Mk Svint 3 ³⁾	t	T'26	48.3'12.0	4.7	Union	20	0	R Løklingholm, Mosterhamn
22 Ms Ole Bull 2	fk	T'07	44.0'17.4	6.9	Avance	22	4	B P Røksund m fl, Mosterhamn
23 Mk Hufteren	t	T'13	56.0'14.0	7.0	Populær	25	0	Reinert Røksund, Mosterhamn
24 Ms Anna	l	T'05	38.0'15.4	6.3	Skandia	12	4	Fredr. Steinsland, Mosterhamn
25 Må Sjøfuglen	k	T'10	28.7' 8.8	3.5	Avance	5	0	Bright Åse m fl, Mosterhamn
26 Må Snyg	k	T'16	30.2' 9.2	3.6	Snøgg	5	0	Torkel Gulleiksen m fl, Mosterhamn
27 Ms Løberg	l	T'96	33.0'15.0	8.0	Møller.	10	0	Sigurd Totland m fl, Mosterhamn
28 Må Silden	k f	T'19	30.0'11.0	5.0	Grei	7	0	Sigurd Totland m fl, Mosterhamn
29 4/å Nyland	fk	T'07	24.5' 8.5	3.2	—	—	3	H A Anglevik m fl, Mosterhamn
30 Mk Venus	ft	T'17	42.0'11.0	6.0	Wichm.	12	1	Bernt Stusvik, Mosterhamn
31 8/å —	fk	T'18	27.0' 9.0	4.0	—	—	3	Peder Espeland m fl, Mosterhamn
32 Mk Gerd	t	T'14	55.0'13.8	6.0	Wichm.	25	1	S S Røksund m fl, Mosterhamn
33 6/å —	f	T'00	25.9' 8.9	3.2	—	—	0	Stener O Grindheim, Mosterhamn
34 Ms Krannen	f	T'00	37.1'15.6	4.5	Skandia	12	0	Chr S Grindheim m fl, Mosterhamn
35 Må Glygg	k f	T'16	31.2'10.5	4.1	Skandia	6	0	M K Totland m fl, Mosterhamn
36 Mk Hasselø	t	T'89	61.0'16.0	7.0	Skandia	25	1	T O Skimmeland m fl, Mosterhamn
37 Ms Elida	fk	T'00	40.0'13.5	6.5	Wichm.	16	0	Siv O Grindheim m fl, Mosterhamn
38 Ms Holm	fk	T'01	24.0' 8.0	3.5	Wichm.	4	0	J Folgeroholm m fl, Foldrøyhamn
39 Mk Halfdan	h k t	T'95	61.0'17.0	7.4	Rap	22	0	A P Totland m fl, Mosterhamn
40 Må Nor	fk	T'10	34.0'11.0	4.6	Nor	12	1	Endre S Bjernevik, Mosterhamn
41 Ms Clupea	k f t	T'17	56.0'17.5	8.0	Fram	35	1	Severin Pedersen m fl, Mosterhamn
42 6/å —	f	T'97	25.0' 8.0	3.0	—	—	0	S P Bjernevik m fl, Finnås
43 6/å —	f	T'00	22.0' 7.0	2.5	—	—	2	Endre E Bærøen m fl, Finnås
44 Må Freidig	k f t	T'95	23.5' 8.4	3.0	Wichm.	3	0	Johan Hilt, Mosterhamn
45 Mk Bakken 2	t	T'14	55.0'13.0	6.0	Wichm.	30	0	Ole G Bakken m fl, Foldrøyhamn

H-M Moster — H-OA Odda.

Farkostens nummer, art og navn	Anvendelse	Materiale	Byggear	Lengde	Bredde	Dybde	Maskin, navn	Antall HK	F. & fangstb.	Eierens (den korresponderende reders) navn og postadresse
46 Må Fram	ft	T	20	32.0	10.2	4.0	Grei	7	0	David Heggø, Mosterhamn
47 Må Velly	f	T	00	24.0	5.5	2.5	Motor	3	0	P Wathne, Foldrøyhamn
48 Ms Røgsund ¹⁾	t	T	?	35.1	13.2	4.8	Rap	12	0	Anton Røgsund, Mosterhamn
49 Så Fram	k f	T	04	25.4	8.3	3.3	—	—	1	Knut S Grindheim, Mosterhamn
50 Ms Holmen	f	T	14	27.0	8.0	4.0	Dahl	4	0	Elling Maurseth, Mosterhamn
51 Mk Marstein	f k	T	08	50.0	13.0	7.0	Ideal	22	1	Lars Seglem, Mosterhamn
52 Ms Silden	f k	T	22	46.0	15.0	8.0	Wichm.	25	0	T J Eikeland m fl, Mosterhamn
53 Mk Bærø	l	T	?	37.0	12.5	6.0	Skandia	10	1	Einar E Bærøen m fl, Finnås
54 Ms Aurora ²⁾	l f k	T	?	38.2	15.9	5.7	Skandia	16	1	Størk S Solås m fl, Mosterhamn
56 6/å Torden-skjold	f	T	90	25.0	8.0	3.5	—	—	3	Ole J Grønnås m fl, Mosterhamn
57 Må Fri	f k	T	17	30.0	8.0	6.0	Real	7	1	Ole J Spitsø m fl, Mosterhamn
58 Mk Vega	t	T	?	58.0	17.5	5.7	Skandia	20	0	Kristoffer Jensen m fl, Mosterhamn
60 Mk Hilda	k	T	95	58.9	17.2	7.7	Wichm.	40	0	S Røksund d e m fl, Mosterhamn
61 Mk Rapp	t	T	18	35.0	11.0	5.0	Wichm.	6	0	Johan Myhre, Foldrøyhamn
62 Må —	f k	T	23	34.0	15.0	8.0	Avance	15	0	Ole M Spidsøen, Mosterhamn
63 Må Prøv	f k	T	25	34.0	13.0	4.0	Skandia	10	0	A G Spidsø, Mosterhamn
64 Ms Gerda	t	T	?	27.0	10.0	4.0	Fram	8	0	Lars M Stokke, Mosterhamn
65 Mk Ekspert	f k t	T	94	58.2	16.8	7.7	Avance	30	0	Hans I Grindheim, Mosterhamn
66 Ms Maud	f k t	T	05	36.0	13.0	4.5	Wichm.	8	0	Nils Eikeland m fl, Mosterhamn
67 Ms Dagny	l f k	T	?	35.0	12.0	5.0	Wichm.	12	0	Knut O Grønås, Mosterhamn
68 Må Sjøgutt	f k	T	33	25.0	8.0	3.5	Karm	6	0	Godtfred Hilt, Mosterhamn
69 Mk Sagvåg	k f	T	30	66.6	18.2	9.4	Wichm.	60	1	Lars Stokka m fl, Mosterhamn
70 Mk Varstein	k t	T	13	59.0	15.6	7.0	Populær	25	1	S Røksund d e m fl, Mosterhamn
71 Mk Snygg	f	T	?	35.0	10.0	4.0	Rap	10	0	Bryngel Torkelsen, Mosterhamn
72 Ms Gustava	f k	T	14	45.5	18.0	6.5	Skandia	40	5	Ole O Steinsland m fl, Mosterhamn
73 Må Gløgg	k f	T	18	25.0	6.5	3.5	Atlanta	6	0	Konrad Klausen m fl, Mosterhamn
74 Mk Ringholm	f t	T	00	60.4	16.8	7.9	Wichm.	40	1	Johan Torkelsen, Mosterhamn
76 Ms Utnøring	k f t	T	02	64.6	18.9	7.7	Skandia	35	0	Hans M Stokka, Foldrøyhamn
78 6/å Vergeland	f k	T	00	30.2	8.7	3.2	—	—	0	Ole Larsen Hilde, Finnås
79 Ms Nordøy	l	T	00	43.0	17.5	6.0	Avance	18	1	Godtleif Simonsen, Mosterhamn
80 Ms Nordøy	f k	T	01	37.0	13.2	5.5	Grei	12	0	H I Grindheim m fl, Mosterhamn
81 Ms Johanna	f k t	T	30	47.8	15.4	6.0	Avance	22	0	S Skimmeland m fl, Mosterhamn
82 Ms Spekulant	f t	T	12	32.0	11.0	4.5	Skandia	12	1	L M Stokka m fl, Mosterhamn
83 Ms Ester	f k t	T	?	43.0	17.0	7.0	Avance	15	0	Johannes Bærøy, Finnås
84 Ms Erna	f k t	T	09	43.0	16.9	7.0	Skandia	12	0	Elling Jahnsen, Mosterhamn
85 Mk Drott	f k t	T	17	40.0	11.5	6.0	Populær	18	0	Fredrik Torkelsen, Mosterhamn
86 Må Gløgg	f k	T	20	36.0	12.0	6.0	Verdan.	12	1	Alfred Knarvik, Finnås
87 Mk Zion	k t	T	17	64.0	19.4	8.5	Rap	40	1	Elias Berghem, Mosterhamn
88 Må —	f k	T	34	26.5	8.7	5.0	F. M.	7	0	Henning H Røksund, Mosterhamn
89 Må Wichmann	f k	T	12	29.0	10.0	3.7	Wichm.	5	0	Lars Kallevik m fl, Mosterhamn
90 Må —	f k	T	34	32.0	11.2	4.0	Lidan	8	0	Anf Steinsland m fl, Mosterhamn
91 Må Marna	f k	T	33	22.0	8.0	4.5	Marna	6	0	Alfr S Røksund m fl, Mosterhamn
93 Mk Sjøfuglen ³⁾	f k t	T	15	34.0	12.0	5.8	Gamma	18	1	Julius Anglevik m fl, Mosterhamn
94 Ms Forsøket ⁴⁾	f k t	T	10	51.0	14.4	5.5	Rap	22	1	Jens O Totland m fl, Mosterhamn

H-OA. Odda merkedistrikt.

2 Mk Varden 2	t	T	17	60.1	16.3	7.1	Wichm.	40	1	Knut J Digranes m fl, Odda
3 Ms Håpet	t	T	?	31.0	10.2	5.0	Skandia	12	1	Karl Kjeilen, Tyssedal
4 Må Odd	f	T	14	25.0	6.5	3.0	Motor	10	0	Aksel F Karlsen, Odda

1) Omb. 1915. 2) Omb. 1930. 3) Omb. 1933. 4) Omb. 1917.

ANTIPARASIT-T mot råte og koldfyrr ombord. WILLIAM NAGEL A/S - OSLO

Farkostens nummer, art og navn	Anvendelse	Materiale	Byggeår	Lengde	Bredde	Dybde	Maskin, navn	Antall HK	F. & fangstb.	Eierens (den korresponderende reders) navn og postadresse
1 Ms Atlanta	k	T'05	39.0	13.0	5.0	Avance	15	0	Karl E Førstadvollen m fl, Os	
6 Ms Normann	tk	T'06	42.0	11.0	4.5	Wichm.	14	1	Halvar L Lunde m fl, Os	
7 Ms Kristine	t	T'90	45.7	16.3	5.9	Skandia	20	1	Johs O Haugland m fl, Os	
8 Mk Børra	fk	T'17	44.0	12.0	8.0	Motor	18	1	Sjur Eidsvik m fl, Hagavik	
9 Ms Delfin	k h t	T'07	42.3	17.8	6.4	Ideal	20	1	Johs O Haugland m fl, Os	
10 Mk Hein	kh	T'14	31.9	11.7	5.6	Hein	10	1	Nils L Forstrønen m fl, Nordstrøno	
11 Må Sterk	f	T'18	25.5	8.0	5.4	Sterk	5	0	Johs L Røttingen jnr, Lepsøy	
14 Ms Oselver	k	T'17	40.0	12.0	4.0	Populær	12	0	Ole J Kuventræ, Os	
16 Ms Pir	f	T'15	23.9	8.6	3.2	Hein	5	0	Johs L Røttingen snr, Lepsøy	
17 Ms Jøtul	t	T'11	45.0	14.5	5.0	Wichm.	20	1	Johs E Lund m fl, Os	
18 Ms Svanen	fk	T'06	46.0	16.0	7.3	Wichm.	20	2	Røttingens Notlag nr 1, Lepsøy	
19 Må Tobben	fk	T'14	24.0	8.0	3.0	Populær	5	0	Sjur Eidsvik m fl, Hagavik	
20 Må Odd	fk	T'14	29.0	10.0	3.0	Hein	7	0	Lars L Røttingen m fl, Lepsøy	
21 Ms Ingoborg	fk	T'09	42.0	14.0	6.0	Wichm.	20	4	Røttingens Snurpenotlag nr 2, Lepsøy	
22 Ms Selma	fk	T'08	44.9	16.5	7.0	Skandia	25	4	Bruerø Snurpenotlag, Lepsøy	
23 Ms Viktoria	t	T'?	38.2	15.9	6.4	Avance	22	0	Hans Røttingen m fl, Lepsøy	
24 Må Snol	ft	T'18	32.0	10.0	4.5	Wichm.	8	0	Hans Røttingen m fl, Lepsøy	
26 Må Mågen	fk	T'07	28.0	9.0	4.0	Hein	4	0	Jens Røttingen m fl, Lepsøy	
27 Ms Pilen	fk	T'?	37.0	12.0	8.0	Skandia	10	0	Ingv Johnsholmen m fl, Lysekloster	
30 Må Fix	f	T'20	23.0	7.0	3.0	Wichm.	3	0	Engel Skåtøen m fl, Hagavik	
32 Må Lysekloster	fk	T'14	26.0	8.0	5.0	Populær	5	0	I N Sørøstrømmen m fl, Lysekloster	
34 Ms Snyg	f	T'20	22.0	6.5	3.5	Lettvint	5	0	Martin O Søviknes, Lysekloster	
35 Ms Falken	fk	T'13	28.0	11.0	4.5	Tryg	8	1	A A Sperevik jnr m fl, Lysekloster	
36 Må Alfen	fk	T'21	26.0	7.0	4.0	Wichm.	4	0	Bjarne Leganger, Os	
37 Må Klippen	kf	T'21	33.0	10.0	5.0	Stabil	10	1	Engel S Bruerøen, Lepsøy	
40 Ms Grane	t	T'22	58.0	13.0	5.5	Wichm.	40	0	Johannes Lund m fl, Os	
41 Må Skarven	fk	T'22	26.0	8.0	3.0	Wichm.	4	1	Johan I Skorpen, Nordstrøno	
42 Må Midnatsol	f	T'22	23.0	7.0	4.0	Wichm.	3	0	Kristen K Skorpen, Nordstrøno	
43 Mk Bergen										
	Packing	T'26	50.0	13.0	6.0	Wichm.	40	0	A/S Bergen Packing Co, Os	
46 Må Fein	fk	T'23	27.0	7.0	4.0	Wichm.	4	0	Even O Førstadvold m fl, Os	
48 Må Bjørn	f	T'23	26.0	7.0	5.0	Hagavik	4	0	O A Sundøy m fl, Lepsøy	
50 Mk Røttingen	t	T'24	59.6	14.9	6.5	Avance	22	1	Jakob Røttingen, Lepsøy	
51 Ms Lønningdal	t	T'25	65.0	15.2	6.3	Wichm.	40	1	N N Øvredalsræ, Os	
52 Ms Helma	f	T'13	28.0	10.0	5.0	Wichm.	6	0	Erik O Søviknes, Os	
54 Mk Frimann	t	T'15	52.0	13.6	5.5	Wichm.	30	0	Mons Holmefjord m fl, Lepsøy	
56 Ms Brødrene	k f	T'28	40.5	13.5	6.0	Hein	18	0	Hans P Skorpen, Nordstrøno	
58 Må Makrellen	f	T'28	29.0	9.0	?	Wichm.	4	0	John O Flatøen, Hagavik	
59 Må Skipper	f	T'24	28.3	8.4	3.3	Wichm.	6	0	Olaf Skippervik, Nordstrøno	
60 Mk Vikar)	tk	T'96	61.2	17.1	7.9	Wichm.	40	0	Jørgen Garvik m fl, Lepsøy	
61 Ms Kjell	tk	T'?	23.0	8.0	5.0	Kampen	6	0	Martin Johannesen, Nordstrøno	
62 Mk Lilly	t	T'93	57.6	16.7	7.5	Wichm.	20	0	Annanias K Øvredal, Os	
63 Må Bjørn	f	T'17	23.4	6.4	3.2	Wichm.	3	0	Simon Bjørnevik, Os	
64 Ms Teisten	f	T'31	30.0	8.0	5.0	Wichm.	4	0	Severin S Skåtøen, Hagavik	
66 Må Zeta	f	T'?	19.6	5.7	2.5	Fix	3	0	Nils E Hovland, Hagavik	
67 Må Terje	f	T'22	21.4	6.2	2.5	Sleipner	4	0	Johan K Evensen, Lepsøy	
68 Må Lund	f	T'33	27.0	9.0	3.0	Sabb	5	0	Einar N Drange m fl, Lysekloster	
69 Må Tvist	f	T'30	32.0	9.0	4.0	Mianus	12	0	G Sørøstraumen m fl, Lysekloster	
70 Må Snyg	f	T'05	24.4	6.0	3.2	L. Grei	4	0	Kristoffer M Strønen, Lepsøy	
71 Må Stormduen	f	T'27	27.0	9.0	3.0	Finnoy	6	0	Odd N Bruerøy, Lepsøy	

H-SR Samnanger — H-SK Skånevik.

Farkostens nummer, art og navn	Arvendelse	Materiale	Byggear	Lengde	Bredde	Dybde	Maskin, navn	Antall HK	F. & fangstb.	Eierens (den korresponderende reders) navn og postadresse
H-SR. Samnanger merkedistrikt.										
1 Ms Avance ¹⁾	f	T'07	51.0	16.0	6.0	Avance	15	5	Hans J Nygård m fl, Gaupholm	
2 Mk Samnanger I	lt	T'30	67.0	15.5	7.5	Wichm.	40	1	A E Sagen, Sagi i Samnanger	
3 Må Fram	f	T'17	29.5	10.5	3.4	Wichm.	7	0	E E Østvik m fl, Sagi i Samnanger	
4 Ms Elida ²⁾	f	T' ?	30.5	11.0	4.0	Skude	12	0	A E Stensland m fl, Haga i Samn	
7 Mk Lillie	t	T'11	40.0	10.0	6.0	Wichm.	12	0	Nils Røen, Haga i Samnanger	
11 8/å Nordfuglen	f	T'98	26.0	8.0	3.0	—	—	2	Engel A Liøen m fl, Solbjørg	
12 6/å Torden	k f	T'09	30.0	10.0	5.0	—	—	3	Johan A Lie m fl, Gaupholm	
13 Ss Juno	t	T'00	39.0	16.0	5.0	—	—	0	Torgils A Solberg, Solbjørg	
14 8/å Merkur	f k	T'06	29.0	10.0	4.5	—	—	3	P A Nordbø m fl, Arland i Samn	
15 8/å Lyn	f k	T'06	27.0	10.0	4.5	—	—	2	J E Oldervold, Arland i Samnanger	
16 8/å Fram	f k	T'90	30.0	10.0	5.0	—	—	7	T J Adland m fl, Haga i Samnanger	
17 8/å Trygg	f	T'07	30.0	10.0	3.8	—	—	3	S Røsseland m fl, Tysse i Samn	
18 6/å —	f	T'95	24.0	8.0	4.0	—	—	0	Winsents J Skar m fl, Gaupholm	
19 6/å Rapp	f	T'22	24.3	8.3	3.3	—	—	0	Mons E Østvik m fl, Solbjørg	
22 Ms Duen	k f	T'13	33.0	9.0	4.0	Normo	15	2	Vinsj. Barmen m fl, Tysse i Samn.	
23 Ms Von	f	T'18	36.0	12.0	5.5	Wichm.	12	2	Mons E Oldervold, Gaupholm	
24 Må Svalen	f	T'10	26.6	8.5	3.2	Skude	5	1	Edv. J Stensland, Haga i Samn.	
25 Må Forsøk	f k	T'24	33.9	8.5	4.8	Skude	7	2	Hans A Liøen, Arland i Samnang.	
26 Ms Astrea	f	T'10	41.0	15.0	8.0	Skandia	22	1	Winsents J Skar, Gaupholm	
27 Ms Fram	t k f	T'15	33.5	10.3	4.3	Wichm.	8	1	Andr Hillevang, Tysse i Samn.	
28 Ms Erlen	f	T'30	35.0	11.8	6.0	Stabil	9	3	Møller Johnsen m fl, Gaupholm	
29 Ms Brødrene	f	T'30	43.0	15.0	6.3	Avance	15	2	Engel Liøen m fl, Solbjørg	
30 Ms Sandvik	f k	T'32	50.5	16.5	6.1	Populær	22	2	A H Sandvik m fl, Gaupholm	
31 Må Tripp	f t	T'27	23.0	6.0	3.5	Solo	6	1	Johannes H Våge, Solbjørg	
32 Mk Spring	f k	T'32	39.0	9.4	7.0	Populær	16	5	Wilh Barmen, Tysse i Samnanger	
33 Må Trygg	f k t	T'27	35.0	11.5	4.0	Wichm.	6	2	H Litangen m fl, Tysse i Samnang.	
34 Ms Hauken	f k	T'33	30.0	9.0	3.5	Union	8	1	Hans Vikøren, Tysse i Samnanger	
35 Må Utskot	f t	T'18	28.0	10.0	5.0	Skandia	8	1	Georg Jørgensen, Gaupholm	
36 Ms Solberg	f t	T'35	35.0	11.0	5.0	Union	10	3	John Larsen m fl, Solbjørg	
H-SK. Skånevik merkedistrikt.										
1 Mk Brødrene 2	h f	T'01	61.9	17.3	7.2	Wichm.	20	0	Thorvald Skålnes, Skånevik	
2 Mk Flid	f	T'19	39.0	11.5	5.0	Avance	15	0	Hans Kjellesvik m fl, Skånevik	
3 Ms Mira	f	T'18	46.0	15.0	6.0	Tryg	16	4	Nils Yttrenæs m fl, Skånevik	
4 Ms Vannes	f k	T'19	46.0	16.0	6.4	Wichm.	25	6	Hans Vannæs m fl, Skånevik	
7 Må Fram	f k	T'10	31.0	11.0	4.5	Wichm.	6	0	T Sunde m fl, Matre i Sunnhl	
8 Må Matre	f	T'17	30.0	10.0	4.5	Rap	7	3	T Matre m fl, Matre i Sunnhl	
9 4/å Holmedal	f	T'05	30.0	10.0	4.0	—	—	1	Torbjørn Holmedal m fl, Utåker	
10 6/å Tveit	f	T' ?	25.0	9.0	3.0	—	—	1	Lars L Holmedal m fl, Utåker	
11 Mk Owners Pride ³⁾	h k f	T'89	79.6	18.5	8.5	Finnøy	40	1	Thor Halleland, Skånevik	
12 6/å Breivik	f	T'00	30.0	10.0	4.0	—	—	2	Johs Næss m fl, Skånevik	
14 6/å —	f	T'96	24.0	8.0	4.0	—	—	2	G T Mosdalen m fl, Akrebotnen	
15 Mk Urd	f	T'14	30.0	9.0	4.0	Wichm.	6	2	G G Fjære m fl, Akrebotnen	
16 4/å —	f	T'06	28.0	8.0	4.0	—	—	2	Viar Ø Fjære m fl, Akrebotnen	

1) Omb. 1917. 2) Omb. 1919. 3) Omb. 1924.



Hordaland fylke.

H-SK Skånevik — H-SD Stord.

Farkostens nummer, art og navn	Anvendelse	Materiale	Byggeår	Lengde	Bredde	Dybde	Maskin, navn	Antall HK	F. & fangstb.	Eierens (den korresponderende reders) navn og postadresse
18 Må Kvik	f	T	20	23.0	7.0	3.5	C. Perf.	8	2	Kr Ersland, Sandvoll i Sunnhl
20 Ms Bjørgen	k f	T	19	36.0	9.4	5.0	Snøgg	8	0	Lars Bjørgen, Høylandsbygd
21 Må Vard	k f	T	04	28.4	9.0	3.3	Populær	7	0	Sivert Pedersen, Høylandsbygd
22 Ms Olina	f	T	?	42.0	17.0	6.0	Skandia	25	1	Nils Yttrenes, Skånevik
23 Må Normann	f	T	?	29.0	7.0	3.5	Fennia	5	0	Martin Skage m fl, Skånevik
25 Ms Olga	f	T	02	41.4	15.9	5.3	Grei	20	3	L Christoffersen m fl, Skånevik
28 Ms Seira	f	T	?	32.0	13.0	5.5	Wichm.	10	2	Thoralf Enge, Kyrping
29 Ms Hope	f	T	00	42.0	14.5	6.0	Wichm.	16	0	Torres T Holmedal m fl, Utåker
30 Ms Saga	f	T	06	39.8	16.4	6.4	Wichm.	20	0	Haldor Matre, Matre i Sunnhordl.
31 Ms Erna ¹⁾	f k t	T	04	42.0	16.0	5.5	Solid	23	3	L H Bauge m fl, Matre i Sunnhl
32 Må Rap	f k	T	15	28.0	12.0	4.0	Rap	7	0	Odd L Elene, Skånevikstrand
34 Ms Ampløi	f k	T	10	43.0	16.0	5.0	Rap	22	0	Knut Jegteberg, Søllesvik
35 Ms Viktoria	f h	T	?	37.0	13.0	6.0	Skandia	12	0	Steffen Vannes m fl, Skånevik
36 Ms Morilda ²⁾	t	T	?	55.0	18.0	8.0	Askøy	25	1	Hans T Brekke, Akra
38 Ms Gunvor	k f	T	17	42.8	14.7	8.2	Avance	35	0	Alf W Christophersen, Skånevik
39 Må Chlifer Se	k f	T	18	23.0	6.7	4.0	Dahl	4	0	Nils L Hetleflåt, Markhus
40 Må Snål	k f	T	39	25.7	6.5	3.5	KarlErik	4	0	Ingebr J Markhus, Markhus
41 Må Skånevik	f	T	26	33.0	9.0	5.0	Karm	7	3	Lr Christophersen, Skånevik
42 Mk Trygg	f k	T	17	42.8	14.7	8.2	Avance	35	0	Lr Christophersen, Skånevik
43 Ms Jenny	f k	T	07	49.0	19.0	7.0	Skandia	40	0	Tjærand Kvandal, Matre i Sunnhl
45 Ms Svanen	k h	T	31	40.0	14.0	6.0	Wichm.	14	0	Johannes Markhus, Markhus
47 Mk Vågen I	f h k	T	33	64.4	18.2	8.9	Wichm.	70	0	Albert J Vågen, Akra
48 Ms Kjaffen	f	T	28	25.0	8.0	4.0	Hein	5	1	Nils T Leknes, Skånevik
49 Ms Vilhelmine	f k t	T	15	43.0	16.0	7.0	Dan	18	1	Gustav Brekke, Kyrping
50 Mk Urna ³⁾	t	T	?	41.5	9.0	?	Wichm.	10	1	Johannes Brekke, Kyrping
51 Ms Dagny	f k	T	34	48.0	15.5	5.0	Avance	35	1	Nikolai I Matre m fl, Akra
52 Må Bjørg	f	T	35	29.0	8.5	4.0	Rap	5	0	Martin Veland, Skånevik

H-SD. Stord merkedistrikt.

1 Mk Siggen ⁴⁾	f	T	10	27.0	9.0	4.5	Normo	10	1	Chr Matsen Bjelland, Stord
2 Ms Falken I	f	T	14	48.0	16.0	9.0	Skandia	15	4	J F Vikanes m fl, Sagvåg i Sunnhl
3 Ms Erlen	t	T	12	36.0	14.0	7.0	Ideal	10	0	Olav Røstbø, Nordhuglo
4 Ms Augusta ⁵⁾	f k	T	?	39.0	13.0	5.7	Rap	12	0	T Gram m fl, Seminariet i Sunnhl
5 Må Sabben	k	T	10	28.0	8.0	4.0	Wichm.	5	0	T Gram m fl, Seminariet i Sunnhl
6 Mk Vilgot	t	T	17	57.1	15.7	7.1	Grei	25	0	S Vikanes, Sagvåg i Sunnhordland
7 Ms Søblomsten	t	T	86	52.3	17.3	6.3	Grei	25	0	Jens Eldoen, Lervik, Stord
8 Må Kvik	k f	T	22	22.8	6.9	3.3	Wichm.	4	1	Anders Bækkenæs, Lervik, Stord
9 Må Djerv	f k	T	17	30.0	12.0	5.0	Dux	10	0	Elias Røstbø, Nordhuglo
10 8/å —	k f	T	29	27.0	9.0	4.0	—	—	1	Thorbjørn Nilsen m fl, Nordhuglo
11 Må Kvik	f	T	?	23.0	7.0	3.5	C. Perf.	8	0	Håkon Madsen, Stord
12 Mk Sponholm	t	T	02	69.2	14.1	7.3	Bolind.	50	0	Ingebr Skotteberg, Lervik, Stord
13 Ms Norstrand	f t	T	?	26.0	10.0	5.0	Skandia	10	0	Ola Birkeland d y m fl, Stord
14 Ms Falken	f	T	11	45.0	15.0	6.5	Skandia	20	6	A Vikanes m fl, Sagvåg i Sunnhl
15 Mk Kampen	f	T	33	42.0	12.0	5.0	Rap	22	0	Alf S Vikanes, Sagvåg i Sunnhl.
16 l Gratsuite	t	B	18	175.3	25.5	15.9	—	—	0	A/S Stord, Stord
17 Ms Viken	f	T	?	23.0	6.0	3.0	Stord	3	1	Albert Bekkenes Bjelland, Stord
19 Ms Frøia	t	T	00	55.9	17.9	6.6	Skandia	15	0	Sigvald Lervik, Lervik, Stord
23 4/å —	f	T	23	23.0	7.0	2.5	—	—	0	Anders O Grov, Rommetveit
24 Må Grovaren	f k	T	22	28.7	9.6	3.5	Alpha	6	0	A O Grov m fl, Seminariet i Sunnhl
25 6/å —	f	T	22	27.0	9.0	3.0	—	—	0	Anders O Grov, Rommetveit
26 Må Hagen	f	T	29	20.0	6.0	3.0	Sabb	3	0	Andreas Haga, Rommetveit
27 Mk Sjøfuglen	t	T	?	40.0	9.0	6.0	Rap	9	1	Tobias Brandvik, Nordhuglo

1) 3) Omb. 1930. 2) Omb 1932. 4) Omb. 1934. 5) Omb. 1917.

H-SD Stord — H-SV Strandvik.

Farkostens nummer, art og navn	Anvendelse	Materiale Byggeår	Lengde	Bredde	Dybde	Maskin, navn	Antall HK	F. S. fangstb.	Eierens (den* korresponderende reders) navn og postadresse
28 Ms Inger	t	T114	38.6	14.0	4.3	Wichm.	10	0	Jens Mehammer, Midhamar
29 Ms Utvær	f	T01	42.0	15.5	8.0	Grei	25	1	A Vikanes m fl, Sagvåg i Sunnhø

H-SB. Strandebrarm merkedistrikt.

1 Mk Svanholm	t	T17	55.0	14.0	7.0	Avance	22	0	Ole L Rise, Strandebrarm
2 Mk Olsok	t	T20	52.0	13.3	7.0	Avance	30	0	A H Kvale m fl, Strandvik
3 Må Gå På	f	T35	26.0	8.0	5.0	Sabb	5	0	Arne P Berge, Strandebrarm
4 Ms Erna ¹⁾	t	T?	39.0	11.3	4.0	Wichm.	12	0	Rasm M Berge m fl, Fosse i Hard.
5 Mk Sylvia	ft	T10	44.8	14.0	5.0	Skandia	15	0	Ola J Bru m fl, Strandebrarm
6 Ms Bauta	tk	T?	34.0	12.0	4.0	Neptun	10	0	Ole J Tangerås, Strandebrarm

H-SV. Strandvik merkedistrikt.

1 Mk Hardanger- fjord 2	tk	T30	65.0	17.5	9.0	Wichm.	40	0	Wincent Windenæs, Vinneseleiren
2 Mk Parat	tk f	T17	55.0	14.8	7.0	Wichm.	30	0	Johs J Akre m fl, Strandvik
3 Mk Laugen	t	T05	69.1	14.9	4.9	Avance	35	0	A H Kvale m fl, Strandvik
4 Ms Bjørg	fk	T33	46.0	15.5	7.5	Gideon	32	1	Jens Bårtvedt, Baldersheim
5 6/å Tvende eiere	f	T84	28.0	8.0	4.0	—	—	0	Gitle Mjånæs, Strandvik
6 Mk Ada I	t	T98	60.1	16.6	7.4	Wichm.	25	0	Jan J Vinnes m fl, Vinneseleiren
7 Ms Hilda	fk	T17	37.0	13.0	6.0	Wichm.	12	3	J O Nordtvedt m fl, Nordtveitgrend
8 4/å Flink	fk	T95	24.0	9.0	3.5	—	—	0	Ole H Nordtvedt, Sundvord
9 ?/å Emden	f	T12	18.0	7.5	3.0	—	—	0	Ole H Nordtvedt, Sundvord
10 Ms Vestvik	f	T19	32.0	8.0	5.0	Wichm.	4	0	Karl Windenes, Strandvik
11 6/å Heimdal	fk	T86	34.0	12.7	4.2	—	—	1	Hartvig H Haugen, Sævareid
12 Ms Eva	fk t	T?	34.0	13.0	6.0	Grei	8	3	Jens Bårtvedt m fl, Baldersheim
13 Ms Vega ²⁾	fk	T06	39.3	14.9	5.3	Skandia	12	3	Tore Sundvor m fl, Sundvord
14 Mk Lygrefjord	kt	T19	62.0	15.0	7.0	Union	40	0	Johs J Lygre, Sundvord
15 Mk Symra	fk	T21	35.0	10.3	4.2	Stabil	8	1	E Dalland m fl, Strandvik
16 Må Thor	f	T?	22.0	9.0	5.0	Gideon	8	0	Lars Solheim, Sundvord
17 ?/å Normann	fk	T12	25.0	9.0	3.0	—	—	0	John Håvik, Strandvik
18 Ms Hilma	kl	T19	37.0	13.0	5.0	Wichm.	12	2	Andr T Lægland, Strandvik
19 Må Truls	f	T32	23.0	8.0	3.0	Wichm.	4	0	Karl Skår m fl, Baldersheim
21 Mk Skarp	fk	T18	37.5	9.0	4.0	Wichm.	10	0	Børge Skåtun, Vinneseleiren
22 6/å Lykkens Prøve f	tk	T10	24.0	7.0	3.0	—	—	0	Gitle Mjånæs, Strandvik
23 Ms Thyra	fk	T95	34.0	13.8	6.4	Vestkyst	12	3	Ola Hatlotveit m fl, Sævareid
24 Ms Svea	fk t	T?	43.6	16.1	4.9	Skandia	16	0	Knut Nygård m fl, Sævareid
25 Ms Silden	lt	T84	31.9	11.7	3.7	Trygg	10	0	Thomas Sandal m fl, Sævareid
26 6/å Fiskeren	fk	T16	21.2	6.4	3.2	—	—	0	Thomas Sandal, Sævareid
28 Mk Hovden	l	T15	29.7	6.9	3.7	Wichm.	6	1	Peder Hovden, Sævareid
29 Ms Von	f	T33	30.0	9.0	4.5	Levahn	8	0	Anton G Abotnes, Sundvord
30 Ms Erna	kl	T?	39.0	15.0	5.5	Nordlys	20	1	J O Nordtvedt m fl, Nordtveitgrend
31 Ms Dagmar 2	kl	T32	50.0	17.0	7.7	Steinberg	30	3	O O Nordtveit m fl, Nordtveitgrend
33 Må Sleiten	fk	T?	26.0	8.0	4.0	Wichm.	6	0	Heine B Henanger, Sævareid
35 Må Nap	t	T22	29.0	8.0	3.5	Wichm.	4	0	Ole O Skåtun, Vinneseleiren
36 6/å Mågen	kl	T16	27.1	9.6	3.2	—	—	4	Gerh Meidell m fl, Sundvord
37 Mk Windenes	t	T31	70.0	17.3	8.0	Wichm.	50	0	Winc. Windenæs m fl, Vinneseleiren
38 M Arnulf	kl	T14	42.5	10.6	4.8	Wichm.	10	0	Heine B Henanger, Sævareid
39 Må Fremtid	f	T24	28.0	9.0	4.0	Motor	6	4	Aksel Indrevågen, Sundvord
40 Ms Brødrene	tl	T27	53.1	15.9	5.8	Skandia	12	0	Ola A Drageide m fl, Sævareid
41 Må Pil	fk	T25	24.0	6.0	3.0	Grei	4	1	Karl Dale m fl, Baldersheim

Farkostens nummer, art og navn	Anvendelse	Materiale	Byggeår	Lengde	Bredde	Dybde	Maskin, navn	Antall HK	F. & fangstb.	Eierens (den korresponderende reders) navn og postadresse
1 Ms Vittra	k f h	T'30	53.5	18.0	8.5	Wichm.	40	2	Arne H Bakke, Glesvær	
2 Ms Concurrance	k	T'13	43.5	15.8	7.0	Rap	22	4	Nils I Selstø m fl, Tælavåg	
3 Ms Lindøy ¹⁾	k f t	T'?	44.0	14.0	8.0	Bolind.	20	2	J J Øvretvedt m fl, Tælavåg	
4 Ms Anna	kt	T'12	40.0	14.0	7.0	Dan	10	1	Peder R Øvretvedt m fl, Tælavåg	
5 Må Glimt	k f	T'31	38.0	11.0	5.0	Wichm.	16	0	Grim Nilsen, Tælavåg	
6 Ms Ingeborg	k	T'17	38.5	14.0	7.0	Wichm.	12	0	Martin S Øvretvedt, Tælavåg	
7 Ms Sverre	k	T'05	28.0	8.0	4.5	Wichm.	5	0	Martin S Øvretvedt m fl, Tælavåg	
8 Mk Knut	f	T'30	38.0	11.0	5.0	Wichm.	16	0	Knut Thomasen, Steinsland	
9 Ms Fernanda ²⁾	t	T'17	43.0	15.0	6.8	Wichm.	16	2	Håkon G Midttvedt m fl, Tælavåg	
10 Ms Brødrene	kt	T'07	42.0	16.0	6.0	Wichm.	12	0	Ole E Midttvedt, Tælavåg	
11 Ms Brødrene	k	T'12	30.0	10.0	4.0	Skandia	6	0	Olai M Telle, Tælavåg	
12 Ms Kronen	k	T'07	42.0	16.0	7.0	Skandia	12	2	Andr I Øvretvedt m fl, Tælavåg	
13 Mk Odd ³⁾	k	T'15	58.0	14.0	7.5	Wichm.	40	1	Mikal I Øvretvedt m fl, Tælavåg	
14 Ms Ruth	k	T'05	47.0	17.0	8.0	Skandia	16	0	Hjalmar Skaga m fl, Skogsvåg	
15 Må Viktor	f	T'19	24.0	8.0	3.0	Victor	5	0	I I Øvretvedt m fl, Tælavåg	
16 Må Brødrene	k	T'20	22.0	7.8	2.5	Rap	4	0	Arne M Midttved m fl, Tælavåg	
18 Ms Flid	k	T'?	36.5	12.0	5.5	Wichm.	10	2	Kr O Telle m fl, Tælavåg	
19 Ms Argo	k f	T'07	36.9	15.6	6.0	Skandia	12	2	Rasm Johannesen, Skogsvåg	
20 Ms Færøy	k f	T'18	55.3	18.5	7.5	Avance	30	4	Kr O Kallestad m fl, Glesvær	
21 Ms Valborg I	k f	T'16	54.4	18.5	7.6	Avance	30	0	Jakob Hågensen m fl, Glesvær	
22 Ms Meta	l	T'09	43.5	19.0	4.8	Avance	20	2	Olai N Trællevik, Tyrnevik	
23 Ms Patent	t	T'04	45.0	17.0	5.7	Avance	22	0	Olai N Trællevik, Tyrnevik	
24 Må Alf	k	T'16	30.3	11.5	3.5	Stabil	8	0	Olai N Trællevik, Tyrnevik	
25 Må Blink	k f	T'29	24.4	7.4	3.2	Sabb	5	0	Lars Skoge, Skogsvåg	
27 Må Lyn	k	T'?	22.0	5.5	2.5	Wichm.	3	0	Olav M Stikholmen, Tælavåg	
28 D Skallagrim	k h	S'02	93.0	18.3	8.7	Damp	150	3	Knut O Tysøy, Tysøy	
29 Ms Selma	f k	T'?	43.7	15.4	7.6	Avance	22	4	Mons N Spilde m fl, Spildepollen	
30 Ms Vesta	k	T'16	32.0	11.0	5.0	Wichm.	10	1	Thore T M dttvad m fl, Tælavåg	
31 Ms Glesvær	fl	T'06	47.8	17.2	5.6	Skandia	20	2	Olai E Golten m fl, Glesvær	
33 Mk Viking	t	T'12	48.0	12.0	8.0	Wichm.	20	0	Bernt Olsen, Døscherholmen	
34 Ms Windy	k f	T'13	49.1	18.6	6.9	Munkt.	60	3	Anders M Tøsøen m fl, Flesland	
35 Må Viggo	k f	T'32	28.7	7.4	3.2	Normo	7	0	Ole Pedersen, Vorlandsjø	
36 Mbf Lilla	t	T'08	40.0	13.0	5.0	Wichm.	20	0	Ole M Lerøen m fl, Klokkarvik	
37 Ms Viking	f	T'09	27.0	7.5	3.5	Wichm.	4	0	Mikal N Øvretveit, Tælavåg	
38 Mk Hedman	k f t	T'04	72.0	18.0	8.2	Munkt.	45	0	Knut Mortensen, Tyrnevik	
39 Må Havmann	k f	T'10	28.0	9.0	4.0	Normo	7	0	Ole M Glesnæs m fl, Glesvær	
40 Ms Lerøy	t	T'04	48.3	17.9	5.7	Hein	20	0	Olai O Dybevåg m fl, Klokkarvik	
41 Må Nils	k f	T'32	38.0	12.0	6.0	Rap	24	0	Edvard Eriksen m fl, Glesvær	
43 Ms Svanen	l	T'07	42.0	16.0	5.4	Skandia	12	2	Nils N Toft m fl, Døscherholmen	
44 8/å Turisten	k	T'97	29.0	11.0	3.5	—	—	1	Thomas T Midttved m fl, Tælavåg	
45 Ms Cipora	k f	T'03	45.0	15.5	6.2	Skandia	15	0	Simon I Golten m fl, Glesvær	
46 Mk Elin	t	T'17	50.0	14.0	7.0	Rap	30	0	Tollef J Glesnæs m fl, Glesvær	
47 Ms Cita	l	T'11	45.2	18.2	6.4	Ideal	20	2	Johs N Trællevik m fl, Tyrnevik	
48 Ms Frøva	k	T'07	42.0	15.0	7.0	Skandia	12	2	Johs O Steinsland m fl, Steinsland	
49 Ms Magnus I	kt	T'34	43.3	13.3	6.6	Wichm.	20	4	Nils N Spilde m fl, Spildepollen	
50 Ms David	k	T'20	42.0	15.5	5.0	Skandia	10	2	Matias J Telle m fl, Tælavåg	
51 Ms Solo	k f	T'32	28.8	8.8	3.3	Sabb	5	1	Kr Glesnes m fl, Glesvær	
52 Ms Laksen ⁴⁾	l	T'00	40.0	18.0	6.0	Wichm.	20	4	Mikkel O Sæe m fl, Håkonsund	
53 Ms Vatlø	t	T'10	54.0	18.3	6.6	Populær	20	0	Peder J Tøsøen, Flesland	
54 Må Kvik	f	T'32	40.0	12.4	6.0	Union	20	0	Mikal Ivarsen m fl, Tælavåg	
55 Ms Bergljot	l	T'18	44.0	16.0	5.0	Avance	22	0	Andr H Nipen m fl, Tælavåg	

Farkostens nummer, art og navn	Anvendelse	Materiale Byggeår	Lengde	Bredde	Dybde	Maskin, navn	Antall HK	F. & fangstb.	Eierens (den korresponderende reders) navn og postadresse
56 Ms Alpen	f k	T 07	50.5 16.2	7.0	Avance	30	5	Johs J Bjelkerøen m fl, Bjelkerøy	
58 Mk Fei	t	T 32	50.0 13.4	7.0	Wichm.	25	0	Ingebrigt Bakke, Steinsland	
59 Må Alfén	f	T 35	17.0 4.8	1.6	Motor	1	0	And Tomassen Selstø, Tølavågen	
60 Ms Eidsvold	k	T 02	45.0 15.7	6.0	Wichm.	20	2	Olai M Eide m fl, Spildepollen	
61 Må Porat	f	T 32	38.8 11.3	5.3	Wichm.	16	0	Nils G Midtvedt, Tølavåg	
62 Ms Ljosheim	l	T 14	53.6 17.9	8.1	Bolind.	40	1	Mons E Børnes m fl, Klokkarvik	
64 Ms Virka	l	T 17	52.0 18.6	8.6	Ideal	35	4	Ole N Høyland m fl, Klokkarvik	
65 Ms Ammy	k f t	T 16	45.0 16.0	7.7	Tryg	20	0	Nils O Golten m fl, Glesvær	
66 Må Trygg	k	T 14	32.0 10.0	4.0	Tryg	6	0	Ole N Høyland m fl, Klokkarvik	
67 Ms Anna	k t	T 00	40.0 14.0	5.5	Populær	16	0	Morten M Nipen m fl, Tølavåg	
68 Ms Populær I	f k	T 17	52.9 17.8	8.7	Populær	30	4	Vilhelm O Hamre m fl, Steinsland	
69 Ms Ruth	f l	T 08	41.1 16.3	5.9	Avance	18	0	Vilhelm O Hamre m fl, Steinsland	
70 Må Rapp	f	T 18	32.0 10.6	4.0	Rap	7	0	Nils Førde, Klokkarvik	
71 Ms Svanen	l	T 13	44.0 17.0	5.2	Skandia	20	2	H O Hammersland, Spildepollen	
72 Ms Svensken	f l	T 00	45.0 16.0	5.3	Avance	18	2	V N Kaurstrand m fl, Vorlandsjø	
73 Må Von	k	T 00	22.0 7.5	2.7	Rap	4	0	A J Øvretvedt m fl, Tølavåg	
74 Ms Fylgia	k	T ?	43.0 16.3	4.6	Avance	22	0	B T Kaurstrand m fl, Vorlandsjø	
75 Må Rap	k f	T 32	30.7 9.0	3.5	Rap	7	0	Mons Vinsentsen, Døscherholmen	
76 Må Vesta	k	T 20	23.0 7.5	3.0	Sterk	5	0	S N Viksø, Tyrnevik	
77 Må Boy	k f	T 31	37.0 8.0	5.0	Sabb	5	0	Mons M Øvretveit, Tølavåg	
79 Må Harriett	k f	T 20	34.0 12.0	4.0	Union	15	0	Karl Tysøys m fl, Lysøy	
80 D Falken	h k	J 85	99.5 20.1	10.5	Damp	142	2	Halvor Kalve m fl, Steinsland	
82 Må Von	k	T 10	22.3 6.9	3.2	Avance	3	0	H N Tofterå m fl, Døscherholmen	
83 Ms Brødrene	f	T 05	45.0 16.5	7.0	Wichm.	20	1	E E Hummelsund m fl, Tyrnevik	
84 Ms Mågen	f l	T 13	45.0 17.0	7.5	Populær	20	2	Arne M Tøsøen m fl, Flesland	
85 D Teisten ¹⁾	k f	S 03	98.6 18.3	8.4	Damp	115	4	Albrig Sangolt m fl, Skogsvåg	
86 Ms Rognefjord I	k f	T 31	50.2 17.8	7.5	Pinnøy	50	4	Albr R Sangolt m fl, Skogsvåg	
87 Må Sjøblom	f	T 33	25.0 8.4	3.8	Wichm.	4	0	Edvard Øvretvedt m fl, Tølavåg	
88 Ms Enig ²⁾	k f	T 12	52.0 17.0	6.2	Wichm.	40	3	Halvor Kalve m fl, Steinsland	
89 Ms Tyra	f	T ?	42.0 15.5	6.5	Avance	18	4	Halvor H Spilde m fl, Spildepollen	
90 Ms Delfin 2	f k	T 14	48.4 17.5	7.5	Avance	22	5	Johs P Bakke m fl, Steinsland	
91 Må Snogg ³⁾	f	T ?	22.0 7.0	5.0	Bruza	4	0	Peder M Golten, Glesvær	
92 Må Loyal	k f	T 25	28.0 9.0	3.0	Wicam.	7	0	Sigurd M Sund, Klokkarvik	
93 Mbf Snyg	f	T 64	20.7 6.4	3.2	F. M.	3	0	Ingebr O Selstø m fl, Tølavåg	
94 8/å Enig	k	T 16	26.0 8.0	4.0	—	—	0	Arne M Midtvedt m fl, Tølavåg	
95 Ms Herkulus	f	T ?	28.7 8.6	3.0	Tryg	8	0	Lars M Sangolt m fl, Klokkarvik	
96 Må Meibel	f k t	T 19	23.0 7.0	5.0	Statt	5	0	Nils A Vårøen, Tyrnevik	
97 Ms Prøven	k	T 13	27.0 9.0	3.0	Hein	5	0	Anton A Trellevik, Tyrnevik	
98 10/å —	k f	T 32	29.7 9.6	5.3	—	—	0	A A Stensland m fl, Steinsland	
99 10/å —	k f	T 32	29.7 9.6	5.3	—	—	0	A A Stensland m fl, Steinsland	
100 Ms Fyrsten	t	T 09	43.0 16.0	8.0	Avance	22	0	Nils K Tøsøen m fl, Flesland	
102 Må Redan	f	T 13	30.0 10.0	4.0	Rap	7	0	Monrad L Glesnes m fl, Glesvær	
103 Mk Konrad	t	T 16	53.6 14.5	5.7	Gamma	33	0	Nils Storebø m fl, Tyrnevik	
104 Ms Frigg	t	T 14	32.0 9.4	4.8	Wichm.	8	0	Olai N Hummelsund, Klokkarvik	
105 Må Gneisten	f k	T 28	26.0 7.0	6.0	F. M.	7	1	Hans A Sangolt, Skogsvåg	
106 Må Jak	f k	T 34	28.0 8.0	4.0	Union	7	0	Tor Matiasen Glesnes, Glesvær	
107 Ms Bjørn	f	T 08	46.3 16.3	6.5	Normo	22	2	Knut O Tøsøen m fl, Flesland	
108 Må Fiskeren	f	T 13	23.1 8.6	4.6	Skandia	6	0	NR Førdestønnen m fl, Klokkarv.	
109 Må Goliath	f	T 12	21.0 7.6	2.9	Saffle	4	0	Salomon V Vårøen, Tyrnevik	
110 Ms Korsfjord	t	T 01	42.6 15.3	5.3	Skandia	20	0	Martin Sangolt m fl, Tyrnevik	
111 Ms Virgo	t	T 07	45.0 16.0	7.5	Skandia	20	0	Nils M Eide m fl, Spildepollen	
112 Ms Ester	t	T 20	44.0 13.0	6.0	Wichm.	20	0	J J Løren m fl, Klokkarvik	
113 Må Glimt	f	T 14	20.4 6.4	2.7	F. M.	3	0	Knut P Sangolt m fl, Skogsvåg	
114 Må Idor	t sl	T 13	28.7 6.4	2.9	Wichm.	5	0	Ivar Monsen, Bjelkerøy	

Farkostens nummer, art og navn	Anvendelse	Materiale	Byggeår	Lengde	Bredde	Dybde	Maskin, navn	Antall HK	F. & fangstb.	Eierens (den korresponderende reders) navn og postadresse
115 Ms Bjelkerøy ¹⁾	t	T	?	37.1	13.8	5.2	Stabil	18	0	Ivar Monsen, Bjelkarøy
116 Må Snygg	f k	T	?	20.0	6.0	3.0	C. Perf.	4	0	Josef J Øvretveit, Tølavåg
117 Ms Heimdal	f	T	35	27.0	8.5	5.7	Marna	8	0	H Nundal, Skogsvåg
118 Ms Ostra	f	T	?	38.2	14.9	6.0	Motor	8	1	Edv N Høiland, Klokkarvik
119 Må Sigurd	f	T	20	20.0	5.3	2.6	Wichm.	4	0	Ole Chr Viksøen, Tyrnevik
122 Må Kvik	k f	T	17	21.4	6.0	3.0	L. Grei	4	0	Johs J Sund, Klokkarvik
123 Ms Grei 2	l	T	18	48.0	17.0	10.0	Grei	32	2	Karl K Kleppe m fl, Håkonsund
124 Mbf Sjøblomst	f	T	34	23.0	7.0	4.0	Concord	3	0	Lars J Kleppe, Kleppholmen
125 6/å Mågen	f k	T	10	24.0	8.0	4.5	—	—	1	Olai E Forland m fl, Håkonsund
126 6/å Ternen	f k	T	05	30.0	10.0	5.0	—	—	1	Olai E Forland m fl, Håkonsund
127 8/å Nord- stjernen	f k	T	19	32.0	10.0	4.0	—	—	1	Mikkel H Telle, Tølavåg
128 6/å Utdal	f k	T	03	31.0	10.0	4.0	—	—	1	Grim E Glesnæs m fl, Glesvær
129 6/å Ydun	k f	T	?	32.0	12.0	4.0	—	—	1	Jakob H Glesnæs, Glesvær
130 8/å —	k f	T	05	32.0	11.0	4.0	—	—	1	Hans A Forland m fl, Håkonsund
131 8/å —	k f	T	09	30.0	10.0	3.5	—	—	1	Hans A Forland m fl, Håkonsund
132 6/å —	k f	T	12	28.0	9.5	2.5	—	—	1	Hans A Forland m fl, Håkonsund
133 6/å —	k f	T	17	27.0	5.3	2.7	—	—	1	Ivar M Sangolt m fl, Skogsvåg
134 6/å —	k f	T	17	27.0	8.3	2.7	—	—	0	Ivar M Sangolt m fl, Skogsvåg
135 Må Jan	k f	T	35	36.0	11.5	6.0	Wichm.	12	0	Mikkel J Øvretveit m fl, Tølavåg
139 Må Tryg	k f	T	?	23.0	7.7	3.0	Ferro	5	0	Peder R Øvretveit, Tølavåg
141 Ms Bele	t	T	?	43.5	16.5	7.3	Skandia	12	0	Knut O Tøsøen, Flesland
142 8/å —	k f	T	?	29.0	10.5	4.0	—	—	1	Ole Olsen, Tyrnevik
143 8/å —	k f	T	?	29.5	10.3	4.0	—	—	1	Ole Olsen, Tyrnevik
144 8/å Heimdal	k f	T	07	30.0	11.0	4.3	—	—	1	Johs J Glesnæs, Glesvær
145 8/å Nord- stjernen	k f	T	07	30.0	10.6	4.0	—	—	1	Johs J Glesnæs, Glesvær
147 6/å —	k f	T	?	28.0	9.0	3.3	—	—	1	Olai N Trellevik, Tyrnevik
149 Må Alfen	k	T	14	23.0	7.5	3.0	Wichm.	6	0	N N Hummelsund m fl, Tyrnevik
150 Ms Magnhild	k f	T	?	32.0	10.5	5.0	Rap	12	1	V N Kaurstrand, Vorlandsjø
152 Må Torbjørn ²⁾	k f	T	?	22.0	5.0	2.5	Sleipner	4	0	Nils P Telle, Tølavåg
154 Må Fiks	k	T	?	22.3	5.4	2.5	Populær	3	0	Nils E Glesnæs, Glesvær
155 Ms Fram ³⁾	f k	T	19	33.0	11.0	4.0	Wichm.	10	0	And J Øvretveit, Tølavåg
157 Ms Emma	k f	T	?	39.0	15.5	5.5	Wichm.	20	0	Rasmus Monsen, Døscherholmen
159 Ms Anna	f	T	08	26.0	8.0	3.0	Grei	8	0	Erik J Skoge, Skogsvåg
160 Må Per	k	T	22	23.0	7.0	4.0	Wichm.	4	0	Bernt Olsen, Døscherholmen
161 Ms Radio	k f	T	07	52.9	18.0	8.4	Bolind.	40	2	Anders M Tøsøen, Flesland
162 8/å —	f k	T	08	32.0	11.0	4.0	—	—	0	Nils Karlsen, Midtvedt, Tølavåg
163 Må Rask	k f	T	19	30.0	11.0	5.0	Wichm.	7	0	Mikal I Førde, Klokkarvik
165 Ms Ternen	k f	T	?	33.0	12.0	6.0	Hein	10	0	A H Kaurstrand m fl, Vorlandsjø
166 Ms Von	f	T	?	32.0	9.0	4.0	Avance	12	1	Nils K Nygård, Klokkarvik
167 Ms Bris 3	k	T	11	57.1	20.1	9.9	Avance	46	6	H H Hummelsund m fl, Tyrnevik
168 8/å Sanky	f	T	?	30.0	10.7	3.7	—	—	1	Ole Nilssen, Håkonsund
170 Ms Trygg ⁴⁾	k	T	10	45.5	17.7	7.2	Nygrei	45	1	Elias N Glesnæs, Glesvær
171 Ms Margit I	f	T	16	54.4	18.1	7.5	Wichm.	30	4	Nils N Spilde m fl, Spildepollen
172 Mk Svanen I	k f	T	12	48.0	14.0	6.5	Avance	22	1	Johs O Skoge, Skogsvåg
173 Ms Fram	f	T	?	35.0	11.0	5.0	Nygrei	20	0	Anders A Sund, Klokkarvik
174 Ms Alfa	k f	T	08	43.0	14.0	7.0	Alpha	14	4	Halvor P Tvedt m fl, Spildepollen
177 Ms Naimi	k	T	15	40.0	15.0	8.0	Avance	18	0	Nils Grimsen Midtvedt, Tølavåg

1) Omb. 1917. 2) Omb. 1919. 3) 4) Omb. 1931.



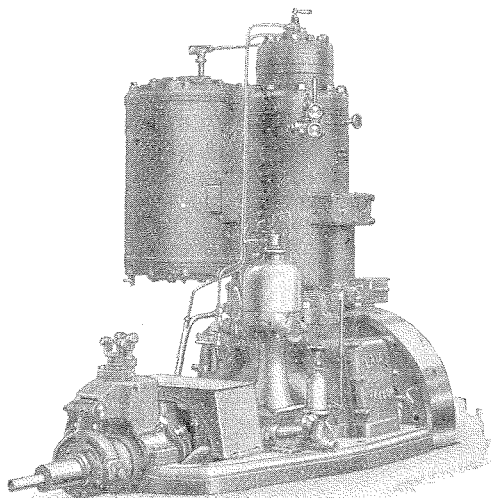

LAVAL

MOTOREN

8-400 HK.

DEN NYE MOTOREN
ALLE SNAKKER OM

LAVESTE FORBRUK
BOMSIKKER TOMGANG
STOR TREKK-KRAFT
CYLINDRISKE RULLELAGERE
INGEN VARMGANG

MOTOREN SOM SELGES IDAG

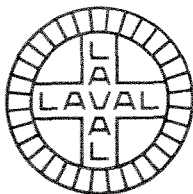

DET FINNES LAVAL-MOTORER OVER HELE VERDEN
DET FINNES OGSÅ EN FOR DEM

HENVEND DEM SNAREST TIL NÆRMESTE LAVAL-FORHANDLER
ELLER DIREKTE TIL:

AKTIEBOLAGET DE LAVALS ÅNGTURBIN

AVD.: MOTORER

PRINSENSGT. 2 - OSLO

Telefoner: 12714 - 21363

Telegramadr.: LAVALMOTOR - OSLO

Hordaland fylke.

— 418 —

H-S Sund — H-SO Sveio.

Farkostens nummer, art og navn	Anvendelse	Materiale	Byggeår	Lengde	Bredde	Dybde	Maskin, navn	Antall HK	F. & fangstb.	Eierens (den korresponderende reders) navn og postadresse
178 Må Astrid	f	T	25	33.0	10.5	5.0	Karm	12	0	Halvor Kalve, Steinsland
179 6/å Garmann	f k	T	?	31.9	10.4	3.8	—	—	1	Andr Halvorsen m fl, Tølavåg
180 Ms Tøsøy	f	T	13	42.0	16.0	7.4	Skandia	20	4	John Matiasen, Flesland
181 Mk Sjeliv I	t	T	25	60.0	15.0	6.0	Avance	30	1	M H Forland m fl, Håkonsund
182 Mk Øyglimt	t	T	26	60.0	15.0	5.0	Avance	35	0	Salamon Varøen, Tyrnevik
183 Mk Ideal	t	T	17	56.9	13.7	6.0	Wichm.	30	0	B O Døscherholmen m fl, Døscherholmen
184 Ms Flinken ¹⁾	f k	T	06	52.0	19.0	5.3	Wichm.	25	0	Hans Naustheller, Klokkarvik
185 Mk Solvfisken	t	T	35	45.0	12.0	6.0	Union	20	0	Øyulf Teinæs m fl, Klokkarvik
186 Ms Vona ²⁾	f	T	?	48.0	15.0	6.0	Askøy	20	0	Olai E Forland m fl, Håkonsund
187 Mk Jarløy	h t	T	16	56.1	15.1	6.6	Avance	22	0	Mikkel O Sæle m fl, Håkonsund
188 Ms Aina I	f	T	16	49.0	13.0	9.0	Skandia	40	3	Ole O Høiland m fl, Klokkarvik
190 Må Roald	f	T	28	38.3	12.1	5.9	Avance	20	0	Albrigt R Sangolt, Skogsvåg, y.
191 D Lun	h	S	01	88.5	17.3	8.7	Damp	120	2	Peder J Tøsøen, Flesland
192 Ms Ørn ³⁾	l	T	?	48.0	15.0	7.0	Skandia	12	0	Ths Midttvedt, Tølavåg
194 Ms Lilly	f	T	18	47.0	16.4	7.8	Avance	22	0	Nils J Glæsnes m fl, Glesvær
195 Må Stjernen	f	T	18	22.0	11.0	5.0	Hein	14	0	Andr I Øvretveit m fl, Tølavåg
196 Ms Symara	f	T	25	37.0	12.5	5.0	Wichm.	12	3	Olai M Telle m fl, Tølavåg
197 Ms Blia	t	T	29	53.0	14.5	6.2	Wichm.	40	0	Jan Lerøy m fl, Lerøysjø
198 Ms Elin	k f	T	14	50.0	19.0	8.0	Skandia	35	0	Korsfjord Snurpenotlag, Tyrnevik

H-SO. Sveio merkedistrikt.

1 Ms Svalen	k f	T	23	37.8	13.5	7.0	Hein	16	0	Erl Skåleskog m fl, Mølstrevåg
2 Må Fisken	f	T	19	21.0	6.0	2.5	Dahl	2	0	Einar Lervik, Sveio
3 6/å Bamsen	f k	T	95	25.0	8.0	3.5	—	—	0	Jacob Enerstvedt m fl, Tjernagel
4 Må Prøven	k	T	02	27.6	9.6	3.5	Wichm.	4	0	Hans Enerstvedt m fl, Tjernagel
5 Må Erling	k	T	05	27.6	9.3	3.3	Tryg	6	0	Ole O Avløpet m fl, Mølstrevåg
6 Ms Veranda	f	T	07	37.5	12.8	5.0	Hein	10	0	Sigve T Hovda, Tjernagel
7 Må Svanen	f	T	24	25.0	8.0	3.5	Karm	5	0	Johannes Lyngholm, Mølstrevåg
8 Må Liv	f	T	10	26.8	9.5	3.5	Wichm.	6	0	Johannes Våga, Eltravåg
9 Ms Stella	k f	T	09	36.0	14.0	5.0	Rap	10	0	Reidar Vikse, Smørsund
10 Må Kobben	k f	T	03	26.0	8.0	4.0	Rap	5	0	Jan Fagerland, Førde i Hordaland
12 Må Fram	k	T	19	32.0	11.0	4.5	Hein	7	0	Ludolf Birkeland m fl, Smørsund
13 Ms Agnes	f	T	?	30.0	10.5	5.0	Karm	10	0	Peder Bua, Tjernagel
14 Må Modig	f	T	?	33.0	11.0	3.4	Grei	7	0	Johannes Bua, Tjernagel
15 Må Grei	k f	T	10	26.0	8.0	4.0	Grei	7	0	Johan Jokumsen, Eltravåg
16 Må Venus	k	T	15	28.8	9.6	4.8	Grei	7	0	Berner S Våga, Sveio
17 Må Fram	f	T	05	27.5	9.3	3.8	Dan	5	0	O G Vikse m fl, Smørsund
18 Må Viksefjord	f	T	10	23.2	8.2	3.0	Avance	6	0	Håkon O Vikse, Smørsund
19 4/å Ternen	f	T	16	20.0	6.0	2.0	—	—	1	T P Våga, Førde i Hordaland
21 Ms Duen	k t	T	20	35.7	13.3	5.3	Karm	12	1	Jens H Hovda m fl, Eltravåg
25 6/å Fiskeren	f	T	?	27.0	9.0	3.5	—	—	0	Ditlef Møller m fl, Sveio
26 Ms Alken	k	T	08	27.0	10.0	5.0	Skandia	4	1	Theodor Vold m fl, Mølstrevåg
27 6/å Vigderen	k f	T	90	22.7	7.8	2.8	—	—	0	Kr D Wåga, Førde i Hordaland
28 Ms Hovda	k	T	00	34.0	12.0	4.0	Hein	7	1	Ole K Hovda, Tjernagel
29 6/å Fram	f	T	?	21.0	6.7	2.5	—	—	3	Lars T Wåga, Sveio
30 6/å Silden	k f	T	04	25.0	9.0	6.0	—	—	0	Nils J Lokna, Tjernagel

1) Omb 1915. 2) Omb. 1927. 3) Omb. 1935.

SHELL PETROLEUM

H-SO Sveio — H-T Tysnes.

Farkostens nummer, art og navn	Anvendelse	Materiale	Byggeår	Lengde	Bredde	Dybde	Maskin, navn	Antall HK	F. & fangstb.	Eierens (den korresponderende reders) navn og postadresse
36 6/å Lyngen	f	T	09	24.0	8.8	3.0	—	—	0	Peder S Lyngholmen, Eltravåg
38 Ms Løven	k f	T	05	30.0	12.0	4.0	Avance	10	0	Mikkel T Hovda m fl, Eltravåg
39 8/å Duen	f	T	10	25.0	9.0	3.3	—	—	0	Mikkel T Hovda m fl, Eltravåg
40 6/å Seien	k f	T	10	23.0	6.7	2.8	—	—	0	Teodor S Hovda, Tjernagel
42 8/å Luken	f	T	01	25.8	8.3	3.5	—	—	0	Jens H Hovda, Eltravåg
43 6/å Hardan- geren	k f	T	89	19.0	5.8	2.5	—	—	0	Jens H Hovda, Eltravåg
45 Ms Makrilen	k f	T	12	28.0	10.0	4.5	Grei	8	2	Ole J Våge, Smørsund
46 8/å Fram	k f	T	?	24.9	8.8	3.2	—	—	0	Lars H Bua, Tjernagel
48 Må Spret	k f	T	08	20.0	7.0	3.0	Sabb	5	0	Reinert Enestvedt, Tjernagel
49 8/å —	k f	T	04	24.0	8.0	4.0	—	—	0	Johs Lyngholm, Mølstrevåg
51 Ss Mønstre	l	T	95	29.0	10.0	4.5	—	—	1	Joh Mønstre m fl, Mølstrevåg
52 Ms Kristine	fl	T	00	32.0	11.0	5.0	Hein	8	0	Theodor S Hovda, Tjernagel
53 6/å Ravn	k	T	68	26.3	8.0	2.8	—	—	0	Reinert Reiersen, Tjernagel
54 Må Tryg	k	T	15	25.5	9.2	3.9	Tryg	6	0	Torger P Våga, Sveio
55 Må Snyg	f	T	19	18.0	6.0	3.0	Atlanta	4	0	R T Lyngholmen, Eltravåg
57 4/å Hovda	f k	T	80	19.0	5.0	1.8	—	—	0	Mikkel Hovda, Eltravåg
58 Så Strømsvold	l	T	?	20.0	8.0	4.5	—	—	0	M Strømsvold m fl, Smørsund
59 Må Fram	k f	T	11	20.0	5.3	2.0	L. Grei	4	0	Andreas L Sveio, Sveio
60 Må Astra	f k	T	22	26.0	8.8	3.4	Wichm.	5	0	Magne S Hansen, Eltravåg
61 Må Kjell	k	T	18	26.5	8.5	3.5	Wichm.	3	0	Johannes Våga, Sveio
62 Må Brødrene	k f	T	16	28.0	9.0	4.0	Alpha	5	0	Magne Hansen, Tjernagel
63 Må Pit	f k	T	00	22.0	7.0	3.0	Wichm.	3	0	Lars B Årvik, Eltravåg
64 4/å Ven	f	T	?	25.0	8.5	3.5	—	—	0	Joh B Rød, Førde i Hordaland
65 Må Brødrene	k	T	27	32.0	10.5	3.8	Wichm.	10	0	Ole O Avløpet, Mølstrevåg
66 Må Bjarne	f	T	28	21.8	7.5	4.3	Aktiv	4	0	Ole Lyngholm, Mølstrevåg
67 Må Ford	f k	T	?	28.0	8.0	5.0	Bilm.	12	0	Johan O Vikse, Smørsund
68 Ms Lilly	k f	T	12	33.9	13.3	5.7	Rap	12	0	Peder H Lokna, Tjernagel
69 Må Fram	k f	T	?	24.0	8.0	4.0	Rap	4	0	Simon Mønstre, Mølstrevåg

H-SØ. Sæbø merkedistrikt.

1 Ms Sigrid	ft	T	14	26.0	8.0	5.0	Normo	7	1	M Hvidsten m fl, Kvitstein i Manger
3 Må Tryg	ft	T	30	24.4	7.4	2.7	Lohne	4	0	M Haukeland m fl, Sæbøvågen
4 Mk President	f k	T	17	60.0	15.5	6.0	Thor	35	4	M J Kviste m fl, Kvitstein i Manger
5 Må Venus	k f	T	20	23.4	6.4	?	Motor	5	0	Ole Solheim, Sæbøvågen

H-T. Tysnes merkedistrikt.

1 Ms Frida	k f	T	04	39.6	13.9	7.0	Gideon	16	1	N O Høviskeland m fl, Opdalseidet
7 Må Wernø	k	T	17	33.5	10.5	3.6	Americ.	9	1	Hans B Instøen m fl, Reksteren
8 Ms Breidablik	kt	T	17	42.0	14.0	5.0	Gideon	16	1	G A Flygansvær m fl, Klinkholmen
10 Mk Lanenuen	k t h	T	34	70.0	16.5	8.2	Wichm.	60	0	J O Fagerbakk m fl, Flatråker
11 Sk Emma	f	T	80	41.0	15.2	4.7	—	—	1	J S Alsaker m fl, Onarheim
14 Mk Oddny	k	T	15	40.0	12.3	5.0	Hein	10	1	K O Flygansvær m fl, Klinkholmen
17 Må Alf ¹⁾	f k	T	?	26.3	8.0	3.0	Rap	5	0	Karl O Lunde m fl, Lundegrend
18 Mk Harald	t	T	16	45.0	13.0	5.7	Wichm.	16	1	Martin Vågen m fl, Lundegrend
21 Må Årbakke	k f	T	18	31.0	7.0	4.5	Hein	7	0	A I Årbakke m fl, Nymark
22 Mk Rap	k f	T	15	41.0	11.0	4.5	Rap	12	1	L A Kaldefos m fl, Reksteren
23 Ms Falken	k	T	95	32.9	13.1	6.0	Skandia	12	1	Ole J Myklebust m fl, Nymark
24 Ss Prøven	kl	T	14	37.0	12.8	5.0	—	—	0	Lars J Neshavn, Neshamn
28 Må Fram	k f	T	13	32.0	10.5	4.5	Aktiv	7	0	Ole R Langeland, Onarheim

1) Omb. 1918.

Farkostens nummer, art og navn	Anvendelse	Materiale	Byggetår	Lengde	Bredde	Dybde	Maskin, navn	Antall HK	F. & fangstb.	Eierens (den korresponderende reders) navn og postadresse
30 Må — ¹⁾	f k	T	10	33.0	10.4	3.6	Wichm.	8	0	O J Skjelland m fl, Onarheim
31 Ms Vega	l t	T	00	33.0	14.0	4.4	Dan	12	4	A M Tjelle, Onarheim
32 Må Notman	f	T	18	35.1	9.6	5.3	Stabil	5	0	Georg Skår, Reksteren
34 Ms Brødrene	k t	T	17	40.0	14.0	6.5	Hein	10	0	Mikal Skjellevik m fl, Onarheim
36 Ms Enigheten	t	T	85	45.1	16.6	6.5	Grei	15	0	Anders Kongsvik m fl, Neshamn
37 Ms Irma I	f k	T	07	59.3	18.4	7.4	Populær	30	1	Engel Berge m fl, Malkenes
38 Ms Gyda	f t	T	19	38.0	13.0	5.4	Alpha	6	0	Vilh S Ersvær m fl, Reksteren
39 Ms Olga	f t	T	12	31.9	12.7	4.2	Wichm.	7	0	Ingv. A Gjøvåg m fl, Reksteren
41 Må Alen	k f	T	23	31.0	9.0	4.0	Alpha	6	0	Torbjørn H Hope, Reksteren
43 Må Sunde	f	T	09	25.5	8.3	3.4	Wichm.	4	0	Kr A Sunde m fl, Klinkholmen
44 Mk Finn	f	T	16	27.0	7.0	3.3	Wichm.	6	0	J Alsaker m fl, Onarheim
46 6/å —	f	T	00	26.0	9.0	3.3	—	—	0	Sæbjørn Frøkedal, Reksteren
47 6/å Jukelen	f	T	05	26.0	8.0	3.2	—	—	0	Anders A Flygansvær, Reksteren
48 Mk Dayspring	t k	T	95	57.6	16.8	7.2	Vestkyst	25	0	Mikal Helland m fl, Onarheim
49 Må Brødrene	f	T	?	22.5	7.0	2.5	Wichm.	4	0	Nils K Torsnes m fl, Flatråker
50 Ms Elsa	f k	T	14	36.6	15.4	5.4	Saffle	10	0	Johs J Løkhammer, Nordhuglo
52 Mk Rask	t	T	26	50.0	12.7	5.5	Populær	22	0	Nils Langeland, Onarheim
53 Ms Magne	k f	T	?	40.0	15.0	7.0	Avance	15	0	Peder Skorpetveit, Onarheim
55 Ms Glib	k f	T	05	35.0	12.0	5.0	Skude	12	0	Johannes J Siglevik, Tysnes
56 Ms Kongsfjord	t k	T	30	50.0	16.0	7.0	Avance	25	0	Sigvald Kongsvik, Neshamn
57 Ms Trygg	t	T	29	28.5	7.1	3.8	Skandia	6	0	Hans I Gjøvåg, Reksteren
58 Ms Liljen	f k	T	29	38.0	11.0	6.0	Søderb.	12	0	Alfred Moss m fl, Onarheim
59 Mbf Grei	f t	T	30	28.0	8.4	3.4	Lettvint	7	0	Georg L Anuglen m fl, Onarheim
60 Må Activ	f	T	22	30.0	9.0	4.0	Aktiv	5	0	Rasmus Sunde, Nymark
61 Msk Jarløy I	h	T	18	100.2	23.5	9.5	Skandia	70	0	Petter Meyer m fl, Opdalseidet
62 Ms Rutt	f k	T	25	29.0	9.0	3.4	Wichm.	4	0	Jakob Haukefær, Reksteren
63 Ms Edith	f	T	20	42.5	17.0	9.6	Rap	22	0	Elling Skår, Flatråker
64 Mk Minde	t	T	18	35.0	8.5	5.0	Dahl	10	0	Gustav Hjertager, Onarheim
65 Ms Kapella	f t	T	33	42.0	13.0	6.0	Union	20	0	Anders A Flygansvær, Reksteren
66 Mk Falken	t	T	09	55.5	11.4	7.3	Wichm.	25	0	G M Skaten m fl, Onarheim
68 Må Sten	f k	T	23	30.0	9.0	4.0	Avance	6	0	Karl Gullaksen, Amlandsstø
69 Må Enes	f	T	28	29.7	7.9	3.3	Lettvint	5	0	Berner Enes, Reksteren
70 8/å —	f	T	35	28.0	8.9	4.1	—	—	1	Gerhard Skaten m fl, Onarheim

H-U. Ullensvang merkedistrikt.

1 Ms Hanna	t	T	?	46.3	19.0	5.9	Skandia	20	1	Olav Velure, Lofthus
2 Ms Sønnøva	t	T	02	51.6	16.1	5.9	Wichm.	25	0	Torkel Børve m fl, Børve

H-UK. Ulvik merkedistrikt.

1 Mk Voni	t	T	74	53.2	15.4	7.0	Ideal	30	0	S Vambheim, Ulvik i Hardanger
3 Må Kobben	f k	T	31	32.0	11.0	6.0	Avance	10	0	Torkel O Osa, Ulvik i Hardanger
4 Mk Urholm	k f t	T	95	62.6	17.0	7.4	Bolind.	40	0	A Bakke m fl, Ulvik i Hardanger

H-V. Valestrand merkedistrikt.

1 Ms Agnes	f	T	08	49.0	15.3	6.0	Skandia	20	0	Harald Lie m fl, Valevåg
2 Ms Fremtid	k f hv	T	32	41.9	13.5	5.8	Wichm.	12	5	Konst Jakobsen, Auklandshamn

1) Omb. 1921.



NORDENS KOBBERSTOFF



H-V Valestrand — H-VB Vikebygd.

Farkostens nummer, art og navn	Anvendelse	Materiale Byggeår	Lengde	Bredde	Dybde	Maskin, navn	Antall HK	F. & fangstb.	Eierens (den ko-responderende reders) navn og postadresse
4 Mk Munin I	t k	T'08	61.9	18.4	7.9	Wichm.	70	1	Isak Hystad, Auklandshamn
5.6/Å —	f	T'?	22.0	7.3	3.0	—	—	1	H H Økland m fl. Auklandshamn
7 6/Å —	f	T'02	27.0	8.5	2.5	—	—	1	Johan L Mjånes, Auklandshamn
8 Må Alma	k f	T'17	22.0	7.0	3.0	Wichm.	4	1	K Jacobsen, Auklandshamn
9 Må Borghild	k f	T'20	24.5	8.0	3.5	Wichm.	5	2	K Jacobsen, Auklandshamn
10 Ms Silden ¹⁾	k f	T'16	32.0	10.4	4.2	Snogg	12	0	Gregorius Økland, Auklandshamn
11 Ms Palmen	f	T'18	39.0	13.0	5.0	Wichm.	12	0	Kristen Møllerhaug, Valevåg
12 Ms Stoksund	t	T'01	48.0	15.5	6.0	Nordlys	20	0	Anders Kongsvik, Valevåg
14 Må Peik	f	T'?	26.0	8.0	3.5	Grei	6	0	Torbjørn Hovland, Valevåg
15 Ms Ternen	ft	T'?	28.4	12.4	4.4	Sterk	10	0	Tomas Litangen, Liereid
16 6/Å Trygg	f	T'10	30.0	11.0	3.4	—	—	1	Harald Lie m fl. Valevåg
18 Ms Brisingen	f	T'00	28.0	9.0	4.0	Dahl	14	0	Peder R Lie m fl. Valevåg
19 6/Å Vårsilden ²⁾	f	T'00	28.0	10.0	3.0	—	—	1	Peder R Lie m fl. Valevåg
20 8/Å —	f	T'00	28.0	9.5	3.0	—	—	1	K K Brokenes m fl. Valevåg
21 Mk Heievarde	hv	T'?	70.0	18.0	7.0	Populær	35	0	Ola H Økland, Auklandshamn
22 Ms Falken	f	T'?	37.0	14.0	6.0	Skandia	15	1	Gerhard Mjånes, Auklandshamn
23 Ms Kamp	hv	T'?	36.0	14.0	6.0	Avance	15	0	Johannes Jakobsen, Auklandshamn
24 6/Å Eidsvåg	ft	T'06	28.0	9.0	2.5	—	—	1	G D Eidsvåg m fl. Valevåg
26 Ss Laura	f	T'?	34.0	11.5	3.5	—	—	0	Thomas Drivenæs, Auklandshamn
27 8/Å Mons	k f	T'04	26.0	9.0	3.5	—	—	2	H K Økland m fl. Auklandshamn
28 Må Treyter	f	T'?	28.0	8.0	5.0	Wichm.	2	0	Torgeir Lokna, Valevåg
29 6/Å —	f	T'?	22.0	6.0	2.5	—	—	0	Anders Lumde, Liereid
30 Må Snygg ³⁾	k ft	T'07	29.2	9.8	3.8	Wichm.	4	0	Endre Hauge, Valevåg
31 6/Å —	f	T'?	30.0	10.0	4.0	—	—	1	Kristen Møllerhaug m fl. Valevåg
32 Ms Lydia	f	T'96	37.0	13.5	6.0	Populær	10	0	Lars J Fagerland m fl. Førde i H.
33 6/Å —	f	T'?	24.0	8.0	3.0	—	—	2	Haktor T Lier, Liereid
34 8/Å —	f	T'23	29.0	9.0	3.5	—	—	2	Ola Gramshaug m fl. Valevåg
37 Må Jakson	f	T'31	22.0	5.0	2.0	Meteor	2	0	Arne A Gramshaug, Valevåg
39 Ms Destroy	f	T'06	34.0	12.0	5.0	Grei	16	0	Johs J Tvedte, Valevåg
40 Mk Vang	k t	T'80	61.3	15.8	7.2	Avance	25	1	H Stueland m fl. Auklandshamn
41 Ss Concord 4	t	T'08	38.6	14.0	4.8	—	—	0	Helge E Økland, Auklandshamn
42 Ms Jonny	t	T'09	33.0	8.0	3.0	Tryg	6	0	Torbjørn Th. Hope, Liereid
44 4/Å Svartbak	f	T'26	22.0	6.5	3.0	—	—	0	Torbjørn Hovland, Valevåg
45 Ms Engelin	f	T'32	30.0	8.3	4.0	Wichm.	4	0	Torbjørn Hovland, Valevåg

H-VØ. Varaldsøy merkedistrikt.

1 Ms Hauken	k	T'19	30.0	10.5	5.0	Wichm.	8	0	A Haukenes, Varaldsøy
3 Mk Marthine	ft	T'00	48.0	15.0	5.0	Vestkyst	16	0	Johannes M Nernes, Mundheim
6 Mk Solstrand	k f	T'24	57.0	14.0	7.0	Wichm.	20	1	Peder P Nernes m fl. Varaldsøy
9 Mk Svindland	k f	T'31	70.0	17.0	8.5	Wichm.	60	1	Anders P Svindland, Varaldsøy
10 Må Kjørland	ft	T'32	31.0	9.0	5.0	Populær	12	0	Anders Kjørland, Varaldsøy

H-VB. Vikebygd merkedistrikt.

1 Sk Anna	t f	T'?	40.0	14.0	7.0	—	—	0	Oluf Hovland, Førde i Hordaland
3 Må Lilly	f	T'11	26.0	7.0	4.0	L. Grei	4	2	H A Erve m fl. Førde i Hordaland
6 Mk Rukan	f	T'?	21.0	5.0	3.0	Wichm.	2	0	N J Tveit, Førde i Hordaland
7 Ms Silden	k	T'11	33.0	12.0	5.0	Stord	12	0	Martin Svendsbø, Trovåg
9 Ms Fiskeren ⁴⁾	k f	T'02	32.0	11.0	4.4	Grei	7	0	Sivert E Borrevåg, Håvardsholm

Hordaland fylke.

— 422 —

H-VB Vikebygd — H-Ø Ølen.

Parkostens nummer, art og navn	Anvendelse	Materiale	Byggeår	Lengde	Bredde	Dybde	Maskin, navn	Antall HK	F. & fangstb.	Eierens (den korresponderende reders) navn og postadresse
12 Må Lord	k f	T	18	31.0	10.0	4.0	Hein	6	0	Edv Bratten, Smørsund
13 Må Fisker	k f	T	96	22.0	7.0	4.0	Motor	3	0	Harald G Arvik, Arvik i Sunnh.
14 Ms Sonja	f	T	31	26.0	9.3	3.6	Wichm.	5	0	Hans Grunnvåg, Førde i Hordal.
15 S/Å —	f	T	12	19.6	5.3	2.5	—	—	0	K J Tveit m fl, Førde i Hordaland
16 Ms Måken	f	T	93	35.0	12.5	5.0	Kampen	10	2	Reidar R Stuland, Håvardsholm
17 Ms Alfa	f	T	03	32.3	11.5	4.5	Wichm.	6	0	Johs G Tveit, Førde i Hordaland

H-Ø. Ølen merkedistrikt.

1 Mk Anna	t	T	81	43.0	18.0	6.0	Elefant	12	0	Knut H Lunde, Ølen
2 4/Å —	f	T	20	20.0	6.0	2.0	—	—	0	Tørris T Hetland, Ølensvåg
3 Ms Berg	t	T	05	28.0	8.0	3.0	Wichm.	5	0	Marselius L Berge, Ølensvåg
4 4/Å Berge	f	T	00	15.0	5.0	3.0	—	—	0	Lars L Berge, Ølensvåg
5 6/Å —	f	T	?	22.0	6.0	2.5	—	—	0	Petter K Berge, Ølensvåg
6 Ms Svanen	t	T	19	34.0	11.0	5.0	Snøgg	8	0	Nils Fadnæs m fl, Ølen
7 4/Å Nøk	f	T	19	15.0	6.0	3.0	—	—	0	Nils Fadnæs, Ølen
8 4/Å Trygg	f	T	17	22.0	7.0	3.5	—	—	0	Nils Fadnæs m fl, Ølen
9 4/Å —	f	T	?	20.0	5.5	2.5	—	—	0	I E Ryen m fl, Ølen
10 Ms Aktiv	k t	T	16	32.0	10.0	4.0	Aktiv	6	0	Ole T Klungeland, Ølen
12 4/Å —	f	T	?	20.0	5.0	2.0	—	—	0	Petter K Berge, Ølensvåg
13 6/Å —	f	T	?	30.0	8.5	3.5	—	—	0	Petter K Berge, Ølensvåg
14 Ss Olga	f k l	T	?	34.0	12.0	5.5	—	—	0	Lars B Grundevåg m fl, Innbjøa
15 6/Å —	f	T	?	20.0	6.0	2.3	—	—	0	Lars B Grundevåg, Innbjøa
16 4/Å —	f	T	?	28.7	6.4	2.9	—	—	0	Johs Johannessen m fl, Innbjøa
17 Må Telegram	t	T	?	30.4	10.7	4.1	Gideon	5	0	Johs Johannessen, Innbjøa
18 Må Måken	k f	T	10	30.0	10.0	4.0	Rap	5	0	Mikal Apalvik m fl, Innbjøa
19 Ms Njerd	t	T	19	37.0	9.0	5.0	Dahl	10	0	Amund T Nervik, Skjærsvik
20 4/Å —	f	T	?	24.0	6.0	3.5	—	—	1	Torbjorn Nervik m fl, Skjærsvik
21 Mk Hvalen ¹⁾	t	T	45	52.1	18.0	7.2	Aktiv	12	0	Anders H Lunde m fl, Ølensvåg
22 Mk Nor	ft	T	20	28.0	6.5	3.0	L. Grei	4	0	Severin K Utbjo, Utbjoa
23 Må Fram	ft	T	21	27.0	6.5	3.5	Karm	7	0	Anton I Ramsø, Haugsgjerdet
24 Ms Kantanella	ft	T	?	32.0	11.5	6.5	Motor	10	4	Erik Eriksen, Innbjøa
26 Må Kvikk	t	T	17	16.0	5.0	4.0	C. Perf.	3	0	Johannes Mikkelsen, Innbjøa

Signal: -----

AKTIESELSKAPET

Kopervik Kuldepot

ADM. DIR.: ELIAS SANDVIG
KOPERVIK - NORGE

Førsteklasses BUNKERKUL leveres døgnet rundt. Elektrisk kran, automatisk vekt. 30' ved kaien. Ferskvann fra kai. — —

Telegr.adr.: BUNKERKUL.

Telefon 56 og 93