

O-O Oslo — Ø-F Fredrikstad.

Farkostens nummer, art og navn	Anvendelse	Materiale	Byggear	Lengde	Bredde	Dybde	Maskin, navn	Antall HK	F. & fangstb.	Eierens (den korresponderende reders) navn og postadresse
-----------------------------------	------------	-----------	---------	--------	--------	-------	-----------------	-----------	---------------	--

Oslo fylke.

O-O. Oslo merkedistrikt.

1 Ms Hvidfisken	f	T	78	33.0	12.5	6.5	Rap	8	2	Olaf Andersen m fl, Oslo
2 Ms Concordia 1	kt	T	11	58.0	19.0	9.0	Grei	30	0	Theodorsen & Christensen A/S, Oslo
3 Må Alfhild	f	T	16	22.0	6.0	3.0	Atlanta	4	2	Frithjof C Pedersen, Oslo
4 Må Thor	ft	T	?	24.0	7.0	4.0	Kampen	4	3	Emil Andersen, Oslo
5 Ms Listern	kf	T	?	36.0	13.0	6.0	Skandia	20	0	Georg Furre, Havgvt 50, Oslo
6 Ms Astri	fk	T	17	45.0	15.5	5.5	Gideon	22	4	Selfest Andersen m fl, Oslo
7 M Pioner	hv	S	20	257.2	40.2	22.1	Diesel	720	0	A/S Pioner, Oslo
8 D Cabral	hv	S	10	92.0	18.0	10.7	Damp	350	0	A/S Pioner, Oslo
10 Ms K A J	t	T	19	36.5	14.6	5.9	Rap	15	0	Karl A Jensen A/S, Oslo
11 Mk Sverre	fk	T	18	27.0	8.0	4.0	Gideon	6	0	R Haugen, Schleppegrelsgt. 22, Oslo
12 D Sørkap	h	S	08	92.4	18.2	11.1	Damp	300	0	Aukra Hval A/S, Oslo
14 D Korsvik	h	J	83	225.5	31.1	17.2	Damp	595	7	A/S Kveitefiske, Oslo
16 D Vestkap	hv	S	09	95.6	19.2	11.0	Damp	300	0	Aukra Hval A/S, Oslo
20 D Barfrost	t	S	20	167.5	26.6	9.9	Damp	500	0	A/S Kjølaskibene, Oslo
21 D Rimfrost	t	S	20	167.2	26.7	10.4	Damp	500	0	A/S Kjølaskibene, Oslo
27 D Annfinn	ht	T	20	159.2	32.2	16.3	Damp	124	3	S/A Martha Therese, Oslo
28 Må Egil	f	T	34	31.8	11.2	2.7	Sleipner	10	2	Kr Karlisen, Nordkapsgt. 31, Oslo
30 Ms Ulabrand <sup>1)</sup>	f	T	86	33.0	13.5	6.0	Kampen	6	0	Th Syrist, Drammensvei 23, Oslo
31 D Bjerk	hv	S	12	106.4	21.5	12.3	Damp	700	0	Kr Gjølberg, Kongensgt. 15, Oslo
32 D Common-wealth	hv	S	12	106.4	21.5	12.3	Damp	700	0	Kr Gjølberg, Kongensgt. 15, Oslo
36 D Varg 1	hv	S	10	101.6	20.5	11.5	Damp	500	0	Kr Gjølberg, Kongensgt. 15, Oslo
37 Ms Havfisken	f	T	09	32.0	12.0	6.0	Rap	9	0	Helge Dahl, Pilestredet 81 b, Oslo
39 D Pioner I	kh	T	00	114.8	21.1	11.2	Damp	300	2	A/S Pioner, Oslo
40 Ms Heidrun	t	T	05	59.0	19.4	7.0	Wichm.	30	0	Magn Grunnsvåg, Torvgvt. 20, Oslo

Østfold fylke.

Ø-F. Fredrikstad merkedistrikt.

1 Ms Arne I	t	T	24	51.7	16.6	7.9	Wichm.	30	0	Josef Flodin, Fredrikstad
2 Ms Bjørn	tk	T	24	39.5	14.9	6.5	Rap	24	0	J G Flodin, Fredrikstad
3 Ms Rex	k	T	35	42.2	15.3	6.6	Union	30	0	Helmer Holm m fl, Fredrikstad
4 Ms Tor	t	T	07	36.0	13.3	8.0	Skandia	8	0	Olaves Hansen m fl, Fredrikstad
5 Ms Vikto	t	T	24	39.0	14.6	6.4	Wichm.	20	0	Grundvik & Engelsvikon, Fr.stad
6 Ms Ørnen	hkt	T	06	36.9	13.6	5.4	Avance	12	0	Alrik Abrahamsen, Fredrikstad
8 Ms Fremad	k	T	?	42.4	16.0	6.3	Skandia	16	2	East Norway Canning Co A/S, Fredrikstad

1) Omb. 1906.

„BRUNVOLLMOTOREN“

Vert umtala som den beste båtmotor.

BRØDR. BRUNVOLL  
MOTORFABRIKK MOLDE

## Østfold fylke.

— 516 —

## Ø-F Fredrikstad — Ø-H Hvaler.

Farkostens nummer, art og navn	Anvendelse	Materiale Bygger	Lengde	Bredde	Dybde	Maskin, navn	Antall HK	F. & fangstb.	Eierens (den korresponderende reders) navn og postadresse
9 Ms Brislingen	t f	T'19	41.2	15.0	6.2	Rap	22	0	East Norway Canning Co A/S, Fredrikstad
10 Ms Ørnen	f k	T'99	40.5	16.3	6.7	Skandia	12	3	Oscar Nilssen, Fredrikstad
11 Ms Kvik	t	T'?	26.0	8.0	3.0	F. M.	4	0	B Kålås, Fredrikstad
12 Ms Fremad	f t	T'92	36.6	14.3	4.1	Kampen	10	1	Oluf Kålås, Fredrikstad
13 Ms John	f	T'18	22.0	7.5	3.0	Sleipner	3	0	Ole Olavesen, Fredrikstad
16 Mk Måken	k	T'95	36.0	14.4	5.0	Sterk	11	0	Rudolf Johannesen, Fredrikstad
18 Må Aloha	f	T'15	23.5	7.5	4.0	F. M.	4	0	Hans A Holm, Fredrikstad
19 Ms Marie	f	T'09	26.5	8.8	4.1	Rap	5	0	Teodor Mikalsen, Fredrikstad

## Ø-HD. Halden merkedistrikt.

2 Ms Lilli	t	T'00	28.0	11.0	6.0	Populær	6	0	Oskar Andersen, Halden
4 Må Nancy	f t	T'20	25.0	7.0	4.0	Sleipner	6	1	Emanuel Nilsen, Halden
6 Ms Oskar	t	T'32	50.0	11.0	6.5	Diesel	80	0	Oskar Andersen, Halden
9 Må King	k	T'33	21.0	6.0	3.0	Standard	20	0	Johan G Gustavsen, Halden

## Ø-M. Moss merkedistrikt.

1 Ms Mallastina	k f	T'95	34.2	13.3	5.3	Skandia	8	3	Albert Larsen m fl, Moss
-----------------	-----	------	------	------	-----	---------	---	---	--------------------------

## Ø-S. Sarpsborg merkedistrikt.

f t. ingen merkepl. fiskefarkoster.

## Ø-B. Berg merkedistrikt.

1 Ms Mathilde	f l	T'?	34.5	14.0	6.5	Ideal	15	0	Edv Andersen, Sponvika
3 Ms Viking	t	T'02	30.1	11.0	5.0	Skandia	7	0	Claus Eriksen m fl, Sponvika
5 Ms Nora	f	T'10	42.5	17.0	7.0	Skandia	30	0	A/S Sponvikens Preserving Co., Sponvika
7 Ms Olaf	t	T'06	31.2	13.3	4.8	Avance	12	0	Rikard Andersen, Sponvika
8 Ms Tre Brødre	t	T'00	38.0	14.0	5.5	Skandia	10	0	Adolf Lundberg, Sponvika
9 Ss Else	k	T'88	36.5	14.0	6.0	—	—	0	Edvart Eilertsen, Sponvika
11 Ms Tyr	f	T'02	39.0	15.6	7.0	Skandia	8	0	Johan Petter Dahl, Sponvika
12 Ss Løven	f	T'60	32.0	13.0	5.5	—	—	1	Olaves P Dahl, Sponvika
14 Ss Viken	f t l	T'96	35.0	12.5	5.5	—	—	2	Anton Hofgård, Sponvika
19 Ms Bjørn	f	T'98	24.5	10.3	4.4	Alpha	4	0	Olaus P Dahl, Sponvika

## Ø-BO. Borge merkedistrikt.

1 Må Elisabeth	f	T'34	26.5	8.5	3.9	Sleipner	5	0	Jørgen Olsen, Selbak i Borge
----------------	---	------	------	-----	-----	----------	---	---	------------------------------

## Ø-G. Glemmen merkedistrikt.

f. t. ingen merkepl. fiskefarkoster

## Ø-H. Hvaler merkedistrikt.

1 Ms Fyrsten	k	T'07	35.3	13.7	4.4	Rap	7	1	Edvin Andreassen m fl, Herføl
2 Ms Ruggen	k	T'18	38.0	14.3	5.6	Rap	12	1	Arnt Persen, Herføl
3 Ms Signet 2	k	T'17	42.8	15.3	5.5	Rap	22	2	Johan Jensen, Herføl
4 Ms Emanuel	k	T'90	35.1	13.2	4.3	Rap	6	1	Jens Eriksen, Herføl
5 Ms Mjølner	k	T'96	36.6	13.5	5.5	Rap	12	1	Ludvik Johansen m fl, Skjørholten
6 Ms Ruth	k	T'31	36.8	13.4	6.0	Rap	24	0	Severin Syvertsen, Skjørholten
7 Ms Springeren	k	T'05	30.3	11.0	5.0	Rap	11	1	Arnt Jensen, Herføl
8 Ms Halden	k	T'05	33.7	12.8	4.2	Bolind.	7	0	Yngvar Arntsen, Skjørholten

Fækestens nummer, art og navn	Anvendelse	Materiale	Byggeår	Lengde	Bredde	Dybde	Maskin, navn	Antall HK	F. S. fangstb.	Eieren (den korresponderende reders- navn og postadresse)
9 Ms Labora	k	T	'91	37.5	14.3	5.5	Rap	15	0	Anton Emanuelsen m fl, Skjørhollen
10 Ms Union	k	T	'32	27.5	9.5	3.8	Union	7	0	Andr Syversen, Lauer, Skjørhollen
11 Ms Mary	k	T	'06	28.3	10.3	4.1	Skandia	4	0	Rudolf Jensen, Herføl
12 Ms Bjørn	k	T	'86	30.0	12.0	5.0	Rap	7	1	Hans Johansen m fl, Skjørhollen
13 Ms Gudrun	k	T	'17	39.0	15.0	7.0	Rap	36	0	Aleks. Jensen m fl, Vesterøy
14 Ms Tom	k	T	'17	33.6	12.0	5.1	Rap	6	0	Aleksander Jensen m fl, Vesterøy
15 Ms Bjørn	k	T	'02	35.6	13.5	5.5	Saffle	30	0	Gothard Martinsen, Vesterøy
16 Mk Svan	f k	T	'29	41.3	13.6	7.2	Rap	22	0	Hans J Jensen m fl, Vesterøy
17 Ms Fri	k	T	'19	38.3	13.4	6.1	Rap	24	0	Ole Martinsen m fl, Vesterøy
18 Ms Tryg	k	T	'05	34.6	13.2	5.6	Skandia	6	0	Jens Arntsen, Vesterøy
19 Ms Dob	k	T	'09	32.7	12.7	4.6	Rap	9	0	Peter Sterling, Botnekilen
20 Ms Snar	t	T	'00	36.3	14.4	4.8	Skandia	12	0	Ole Reinertsen, Skjørhollen
21 Ms Kog	k	T	'07	26.8	11.0	4.0	Rap	4	0	Arve Augensen m fl, Vesterøy
22 Ms Sif	t	T	'08	34.7	13.3	5.5	Skandia	8	0	Ole Reinertsen, Skjørhollen
23 Ms Jenny	f k	T	'98	38.4	14.0	8.5	Skandia	10	0	Kr Gustavsen, Herføl
24 Mk Fri	k	T	'34	47.0	13.4	6.8	Union	30	0	Krist. Johansen m fl, Vesterøy
25 Ms Måken	t	T	'25	31.0	11.8	4.6	Rap	8	0	Arthur Jacobsen, Skjørhollen
26 Ms Per	k	T	'93	34.0	12.5	5.5	Skandia	6	1	Hans Syversen, Edholmen, Hvaler
27 Ms Stærk	k	T	'91	34.5	13.4	4.2	Rap	6	0	Johan Emanuelsen, Herføl
28 Må Ole	k	T	'34	29.7	10.4	3.2	Rap	7	0	Kristian Skibstad, Asmaløy
29 Ms Norden	k	T	'93	36.0	14.3	4.7	Sterk	8	0	Jens Hansen, Asmaløy
30 Ms Grei	k	T	'24	26.5	10.3	4.5	Rap	8	0	Anker Westberg, Skjørhollen
31 Ms Sjøblomsten	k	T	'12	26.0	10.0	4.2	Sleipner	7	0	Arnt Arntzen, Herføl
32 Ms Fram	k	T	'19	37.6	13.3	5.5	Rap	22	0	Josef Jensen, Asmaløy
34 Ms Bell	k h	T	?	24.0	9.7	3.0	Rap	6	0	Johan Olsen, Skjørhollen
35 Ms Rap I	t	T	'29	39.4	15.4	7.1	Rap	29	0	A Jacobsen m fl, Botnekilen
36 Ms Skibstad	k	T	'27	36.3	13.8	9.0	Wichm.	12	0	Otto Bartolsen, Asmaløy
37 Ms Let	k	T	?	27.0	9.0	4.0	Levahn	5	1	H Pettersen, Skjørhollen
38 Ms Rapp 2	t	T	'28	36.0	12.6	6.1	Grei	20	0	Oskar Arvesen m fl, Botnekilen
39 Ms Lynn	k	T	'10	33.5	11.5	5.5	Rap	8	0	Syver Jacobsen, Bølingshamn
40 Ms Goliat	h k	T	'19	40.3	15.3	6.3	Rap	25	0	B A Skibstad m fl, Asmaløy
41 Ms Halden	k	T	'34	31.1	12.0	4.0	Skandia	6	0	Karl J Jakobsen, Herføl
42 Ms Kvik	t	T	?	25.0	9.2	3.8	Stabil	8	0	Arne Olsen, Bølingshamn
43 Ms Trygg	k	T	'18	36.8	14.1	6.5	Rap	20	0	Hans Johnsen, Vesterøy
44 Må Balder	k	T	'34	29.5	10.3	3.5	Sterk	7	0	Torstein Olafsen, Vesterøy
45 Ms Helene	k f	T	'17	23.5	8.5	3.5	Sleipner	5	0	Nils Barm m fl, Fredrikstad
46 Ms Kikka	k	T	'17	24.0	7.8	3.5	Grei	4	0	Christian M Andersen, Vesterøy
47 Ms Sven	k	T	'29	35.5	12.8	6.5	Rap	22	0	Oskar Kristiansen m fl, Vesterøy
48 Ms Bredfot	f k	T	'95	34.6	14.0	4.0	Kampen	6	0	Barok Reinertsen, Skjørhollen
49 Ms Kvik	k	T	'26	34.6	13.2	5.6	Rap	15	0	Johan Iversen, Vesterøy
50 Må Freidig	f	T	'26	23.0	7.0	3.0	Sterk	5	0	Jens Thorbjørnsen, Vesterøy
51 Ms Hauge	k	T	'16	35.9	12.9	5.3	Rap	12	0	Peder Kristiansen m fl, Vesterøy
52 Ms Fremtid	k f h	T	'19	37.8	13.7	6.5	Rap	18	0	Anders Pettersen Utgård, Vesterøy
53 Ms Bob	k	T	?	37.0	13.0	7.0	Rap	18	0	Anders Karlsen m fl, Vesterøy
54 Ms Hendig	h k	T	'92	27.0	9.6	5.0	Sterk	5	1	Albert Karlsen, Vesterøy
55 Ms Frig	k f	T	'09	30.5	11.5	6.0	Levahn	7	1	Mathis Olsen, Gravningsundet
56 Ms Fram	f	T	'30	38.9	14.0	7.2	Rap	22	0	Petter Arnesen m fl, Vesterøy
57 Ms Frithjof	k f	T	'06	35.5	13.0	5.4	Rap	9	2	Olaf Johansen, Gravningsundet
58 Ms Morning	Light k	T	'26	30.0	11.0	5.0	Rap	14	0	Aksel Pettersen, Skjørhollen



Farkostens nummer, art og navn	Anvendelse	Materiale Byggeår	Lengde	Bredde	Dybde	Maskin, navn	Antall HK	F. & fangstb.	Eierens (den korresponderende reders) navn og postadresse
59 Ms Løven	k	T'21	25.0	9.5	4.5	Sleipner	6	0	Harald Henriksen, Skjørhollen
60 Ms Odin	t	T'17	41.4	15.7	6.5	Rap	22	0	Arnt Kristiansen m fl, Vesterøy
61 Ms Garm	k	T'17	37.3	13.3	6.9	Rap	20	0	Olaus Andersen, Vesterøy
62 Ms Ternen	k	T'19	30.3	11.3	4.8	Rap	9	0	Johan Jensen, Asmaløy
63 Ms Stærk	k h f	T'10	27.9	10.6	5.3	Sterk	5	1	Johan Dahlberg m fl, Spjørøy
64 Ms Lisa	f	T'10	37.0	13.0	6.8	Rap	18	0	Leif O Jensen m fl, Asmaløy
65 Ms Gulli	k	T'?	20.0	7.6	3.4	F. M.	5	0	Hjalmar Pettersen, Skjørhollen
66 Ms Jupiter	k f	T'00	23.0	9.0	5.0	Rollo	6	0	Jacob Jacobsen, Herføl
67 Ms Ofelia	k	T'14	24.0	10.0	4.0	Sleipner	5	0	Finn Nilsen m fl, Skjørhollen
68 Må Signe	k	T'20	25.0	7.7	3.0	Sleipner	5	0	Hans Grønsund, Skjørhollen
69 Ss Max	f	T'96	24.0	9.5	3.9	—	—	0	Karl Karlsen, Asmaløy
70 Ms Reidar	k	T'31	36.0	13.0	6.5	Rap	24	0	Olaf Edvinsen m fl, Spjørøy
71 Ms Thor	k f	T'88	32.6	12.3	5.0	Rap	9	0	Otto Edvinsen, Spjørøy
72 Ms Humlen	k f	T'19	31.3	12.5	6.1	Sterk	8	0	Karl O Johannesen m fl, Spjørøy
74 Ms Havskåren	k f	T'00	27.0	10.0	4.0	Skandia	4	0	Johan Johannesen, Spjørøy
75 Ms Kristine	k f	T'92	23.5	10.0	5.0	Sleipner	4	0	Anton Kristiansen, Skjørhollen
76 Ss Rap	k	T'00	28.0	10.0	5.0	—	—	0	Jens Asbjørnsen, Spjørøy
77 Ms Agot	f k	T'95	25.0	9.0	4.3	Sleipner	5	0	Ole A Johansen, Botnekilen
78 Ms Ullabrand	f	T'94	24.0	9.0	4.0	Sleipner	5	0	Arve Olsen Wiker, Asmaløy
79 Må Pilen <sup>1)</sup>	f	T'?	18.0	5.5	2.5	Rollo	3	0	Arnt Andresen, Gravningsundet
80 Ms Snar	k	T'94	25.0	9.3	4.0	Sterk	4	1	August Lorntsen, Vesterøy
81 Må Synøve	k	T'32	28.0	8.5	5.0	Sleipner	7	0	Einar Johansen, Vesterøy
82 Ms Djerv	k	T'05	36.0	13.0	6.0	Rap	18	0	Helge Vauger m fl, Asmaløy
83 Ms Trofast	k	T'97	31.8	12.7	6.2	Sterk	6	0	Nils Olaves Nilsen, Skjelsbu
84 Ms Olava	h k	T'?	25.0	8.0	3.5	Sleipner	3	0	Nils Iversen, Spjørøy
85 Ms Narna	k	T'10	41.5	16.0	6.0	Rap	22	0	Y Johansen, Korshamn på Hvaler
86 Ms Bjørn	k	T'08	46.0	18.0	6.0	Avance	30	0	Arnesen & Sorli, Asmaløy
87 Ms Vikingen	f	T'92	27.5	10.3	3.6	Sleipner	5	0	Andreas Olsen, Asmaløy
88 Ms Nor	t	T'19	36.9	13.5	5.5	Rap	24	0	Ole Reinertsen, Skjørhollen
89 Ms Rap	t	T'93	27.9	10.0	3.3	Alpha	4	0	A Jakobsen m fl, Gravningsundet
90 Mk Hulda	k f t	T'96	31.4	12.3	4.0	Avance	10	7	H Thøgersen, Singeløy pr Fr.stad
91 Ss Prøven	k h	T'92	27.1	10.6	4.8	—	—	0	Albert Pettersen, Rød, Asmaløy
92 Ss Tyr	k	T'92	24.0	9.5	4.5	—	—	0	Isak Johansen m fl, Asmaløy
93 Må Gitta	k f	T'15	18.0	5.0	3.0	Sleipner	3	0	Alfred Larsen, Skjørhollen
94 Må Solvang	k f	T'16	20.0	5.5	3.0	Sleipner	4	0	Einar Kristiansen, Skjørhollen
95 Ms Elly	k	T'31	37.5	14.0	7.0	Rap	24	0	Olaus Kristiansen m fl, Vesterøy
96 Ms Håbet	k f	T'20	32.0	12.0	5.7	Rap	15	0	Johan H Johansen, Vesterøy
97 Ms Astrid	k	T'32	38.5	14.5	6.3	Rap	22	0	Karl Amundsen m fl, Vesterøy
98 Ms Ole	f	T'01	25.7	9.0	3.1	Sleipner	4	0	Kristian Skipstad, Asmaløy
99 Mk Glimt	k	T'32	45.0	13.6	6.6	Rap	29	0	J Alexandersen m fl, Vesterøy
100 Ms Paul	k	T'99	37.8	15.3	3.8	Rap	9	0	Anton Jensen, Herføl
101 Må Anna	k f	T'09	19.0	5.0	4.0	Sleipner	3	0	Sofus M Carlsen, Asmaløy
102 Må Rollo	k	T'16	21.0	5.5	3.0	Rollo	4	0	Anton Barthol森, Asmaløy
103 Ms Pruppen	k f	T'90	25.0	9.0	3.8	Smart	4	0	Helge Hansen m fl, Asmaløy
104 Ms Prøven	k f	T'?	23.9	9.3	3.8	Sleipner	5	1	Hans Andersen, Spjørøy
105 Mk Snar 2	t	T'22	42.9	13.5	4.5	Avance	25	0	Ove J Reinertsen, Skjørhollen
106 Ms Liv	k	T'31	25.0	7.5	3.0	Sleipner	7	0	Petter Mortensen, Skjørhollen
107 Må Rap	k	T'19	21.0	6.0	2.5	Sleipner	5	0	Jørgen Pettersen, Asmaløy

1) Omb. 1918.

Farkostens nummer, art og navn	Anvendelse	Materiale	Byggeår	Lengde	Bredde	Dybde	Maskin, navn	Antall HK	F. & angstb.	Eierens (den korresponderende reders) navn og postadresse
108 4/å Sandø	k f	T ?		27.0	6.6	2.0	—	—	0	A Høegh, Gravningsundet
109 Ms Per	f	T 20		23.0	7.3	3.7	Sleipner	2	0	Jens Andersen, Spjørøy
110 Må Alfchild	f k	T 08		18.9	6.0	4.0	Sleipner	4	0	Barthol Henriksen, Vesterøy
111 Må Julie	f	T 17		21.5	6.0	3.0	Sleipner	2	1	Theodor Torgersen, Vesterøy
112 Ms Skagerak	k f	T 07		26.6	10.0	6.3	Rap	5	0	Karl Ludv Andersen, Vesterøy
113 Må Klara	k h	T 18		20.0	5.5	3.0	Sleipner	4	0	Edvart Andersen, Vesterøy
114 Ms Nils	t	T 99		36.0	14.0	5.0	Sterk	2	0	Alfred Jensen, Spjørøy
115 Må Lisa	f	T 18		19.0	6.5	3.0	Sleipner	3	1	Johan Iversen, Botnekilen
116 Ms Sjøgren <sup>1)</sup>	k	T 87		22.0	9.3	3.5	Sleipner	3	6	Jens A Andersen, Skjørhollen
117 Må Olava	k f	T 14		19.1	5.6	2.4	Sleipner	3	0	Aksel Jonassen, Vesterøy
118 Må Hesten	k f	T 80		20.0	6.7	2.2	Sleipner	4	0	Arnt Thorvaldsen, Skjørhollen
119 Må Helga	k f	T ?		18.0	6.0	2.0	Sleipner	3	0	Otto Hendriksen, Vesterøy
120 Må Hvitros	f	T 19		22.0	8.0	3.5	Sterk	5	1	Hendrik Andreassen, Spjørøy
121 Må Dallilla	k f	T 12		18.2	5.4	2.0	Sleipner	3	4	Anders Olsen, Vesterøy
122 Må Lean	f k	T 14		19.0	5.8	2.1	Sterk	2	0	Arnt Andersen, Spjørøy
123 Må Lalli	f	T 12		19.5	5.6	2.5	Sleipner	2	0	M E Johansen, Spjørøy
124 Må Tryg	k f	T 13		18.7	5.9	2.3	Sterk	2	0	Johan Johansen, Spjørøy
125 Må Svalen	k f	T 10		18.5	5.3	2.0	Rollo	4	1	Olaf Olsen, Asmaløy
126 Ms Elsås	k	T ?		34.0	12.0	6.0	Rap	6	0	Einar A Høidal, Gravningsundet
127 Må Freia	f k	T 14		19.4	5.8	2.3	F. M.	3	0	Johannes Nilsen, Asmaløy
128 Må Lyn	k f	T ?		20.0	5.7	2.3	?	3	0	Anders Ekman, Spjørøy
129 Ms Gerd	k	T 33		41.8	15.5	7.0	Rap	29	0	Rud Olsen m fl, Vesterøy
130 Ms Bris	k	T 33		43.6	16.1	7.1	Rap	29	0	Arne Helgesen, Asmaløy
131 Må Bølgen	k f	T 20		23.0	7.0	3.0	Sleipner	5	0	Sigurd Olsen m fl, Spjørøy
132 Må Oskar	k f	T ?		24.0	8.0	3.5	Sterk	4	0	G S Christiansen, Spjørøy
133 Ms Samson	f	T 12		24.0	10.0	4.0	Sleipner	5	0	C Magnussen, Spjørøy
134 Ms Pager	f	T 33		45.3	16.0	6.2	Rap	29	0	Leif O Jensen m fl, Asmaløy
135 Må Rap	k	T 17		19.5	5.8	2.0	Sleipner	3	0	Karl Larsen, Spjørøy
136 Må Let	f k	T ?		19.0	5.3	2.1	Sleipner	2	0	Frits E Dahlberg, Spjørøy
137 Ss Smart	k f	T 18		27.8	9.7	5.3	—	—	0	Hanberg Olsen m fl, Asmaløy
138 Må Anna	k f	T ?		18.4	5.5	1.9	Sleipner	2	4	Karl Klingvold, Spjørøy
139 Må Miss	k f	T 14		18.8	5.5	2.3	Rollo	3	0	Syver G Pettersen, Asmaløy
140 Ss Per	f	T ?		27.0	6.0	3.0	—	—	0	K Eilertsen, Gravningsundet
141 Må Norman	k f	T ?		21.7	7.2	3.3	Stand.	4	0	B M Hansen, Asmaløy
142 Må Hanna	k f	T 17		21.0	6.0	2.5	F. M.	4	0	H C Hansen, Asmaløy
143 Må Svanen	k f	T ?		22.0	8.0	3.0	Sleipner	3	2	Vilhelm Fredriksen m fl, Skjelsbu
144 Må Alf	k	T 19		21.0	5.6	2.3	Sleipner	4	0	Aksel Jensen, Spjørøy
145 6/å Anna	k f	T 08		18.2	5.3	2.3	—	—	0	Arndt Syversen, Spjørøy
146 Ms Anna	k f	T 99		22.0	9.0	3.5	Sterk	5	0	I A Olsen, Bølingshamn
147 Må Rangt	f k	T 18		18.5	6.0	2.5	Sleipner	3	0	Martinius Johansen, Spjørøy
148 Ms Fri	k	T 22		36.5	13.2	5.2	Munkt.	15	0	Eil Reinertsen, Gravningssundet
149 Ms Dorthé	k	T 02		22.5	9.0	3.8	Sterk	5	0	Leander Olsen, Spjørøy
150 Ss Finn	k	T ?		27.8	10.3	4.2	—	—	0	Alfred Andersen, Asmaløy
151 Ss Storm	k	T 21		27.0	10.7	4.0	—	—	0	Karl Karlson m fl, Skjelsbu
152 Må Tyra	k f	T 10		23.0	7.0	3.5	Sleipner	5	0	Johan Sørensen, Spjørøy
153 Mk Sterk	k f	T ?		28.0	10.0	4.0	Sterk	5	0	Johan Eriksen m fl, Spjørøy
154 Må Irene	k f	T 11		18.0	3.5	2.0	F. M.	2	0	Hans Henriksen, Spjørøy
155 Må Lerken	f	T 19		20.0	6.0	3.5	Sleipner	4	0	Nils Jensen m fl, Vesterøy
156 Ss Kullebass	k	T ?		24.0	8.0	4.0	—	—	0	Nils S Olsen, Spjørøy
157 Så Marte	k	T ?		20.0	5.8	2.3	—	—	0	Karl Lund, Spjørøy
158 Ss Svanen	k	T 88		31.9	11.5	3.8	—	—	0	Simon Tillgren, Bølingshamn
159 Må Klara	k f	T 16		20.4	5.0	2.3	Sleipner	3	0	Arthur M Olsen, Asmaløy
160 4/å Ternen	f	T 91		19.8	6.1	2.4	—	—	0	Arnt Olsen, Botnekilen
161 Ms Tor	k	T 33		45.5	16.0	6.2	Skandia	25	0	Jens Lorntsen m fl, Asmaløy

Farkostens nummer, art og navn	Anvendelse	Materiale Byggeår	Lengde	Bredde	Dybde	Maskin, navn	Antall HK	F. & fangstb.	Eierens (den korresponderende reders) navn og postadresse
162 Ms Victoria	k	T 33	45.0	16.0	6.2	Rap	29	0	Jens Jensen m fl, Asmaløy
163 Ms Samson	fk	T 22	35.0	13.3	6.0	Rap	22	0	Anton Olsen Viker, Asmaløy
164 Må Seiljen	r	T 10	22.0	6.0	3.3	Sleipner	4	0	Johan Pedersen Vesterøy
165 Ms Alfild	fk	T 22	33.5	12.0	6.0	Rap	11	0	Ole Olsen m fl, Vesterøy
166 Ms Modig	k	T 34	36.6	13.8	6.0	Rap	29	0	Joh A Johansen, Vesterøy
167 Må Samson	f	T 22	22.0	7.3	3.2	Sleipner	5	0	Chr Henriksen, Vesterøy
168 Ms Anna	k	T 19	40.4	14.9	6.9	Rap	25	0	Harald Andersen m fl, Vesterøy
170 Ms Odd	f	T 10	36.9	12.7	5.0	Skandia	18	0	Hans Wilhelmsen, Herføl
171 Ms Fox	k	T 13	28.0	12.0	4.7	Sterk	7	0	Halvard Kristiansen, Skjærhollen
172 Ms Pill	f	T 22	34.2	12.7	6.0	Rap	15	0	Anders Andersen m fl, Vesterøy
173 Ms Frida	fk	T 23	34.0	12.4	6.5	Rap	15	0	Albert Pettersen m fl, Vesterøy
174 Ms Frigg	kf	T 23	33.0	13.0	6.3	Rap	15	0	Søren Arnesen m fl, Vesterøy
175 Ms Tru	fk	T 04	34.0	12.1	5.0	Skandia	8	0	A Abrahamsen, Vesterøy
176 Må Liv	f	T 23	22.6	7.3	2.8	Sleipner	5	0	Kristian Johansen, Vesterøy
177 Ms Star	fk	T 23	33.0	12.5	6.0	Rap	22	0	Johan Olsen, Vesterøy
178 Ms Fri	f	T 95	26.2	9.7	4.3	Rap	5	0	Ludv Johansen, Skjærhollen
179 Ms Ek	kf	T ?	23.0	8.0	4.5	Sleipner	5	0	Arnold Arnesen, Asmaløy
180 Ms Frank	k	T 34	42.7	14.3	6.7	Saffle	40	0	Ole Martinsen m fl, Vesterøy
181 Ms Lyn	f	T 20	39.7	15.2	6.4	Rap	22	0	Alfred Syversen, Vesterøy
182 Ms Måken	f	T 21	30.0	12.0	6.0	Sterk	8	0	Anker Johannesen, Spjørøy
183 Ms Knuppen	k	T 84	29.5	11.6	6.0	Bolind.	10	0	Aksel Hansen, Skjærhollen
184 Ms Ternen	k	T 34	48.0	16.8	7.2	Wichm.	30	0	Johan Jensen, Asmaløy
185 Ms Rask	fk	T 24	33.8	12.7	6.0	Rap	20	0	O Kristiansen m fl, Vesterøy
186 Ms Rask	kf	T ?	32.0	12.5	6.0	Rap	15	0	Arne Pettersen m fl, Vesterøy
187 Ms Fri	kf	T ?	26.6	10.6	4.2	Rap	5	0	Johan Jensen, Spjørøy
188 Ms Tom	k	T 34	28.7	10.8	5.0	Sterk	5	0	Jakob Olsen, Skjærhollen
189 Mk Norva	k	T 31	42.4	14.3	7.0	Rap	35	0	Hans Jonsen, Vesterøy
190 Ms Rapp	k	T 35	27.0	10.0	5.0	Rap	10	0	Erling Jansen, Skjærhollen
193 Ms Terna	f	T ?	25.0	10.0	4.0	Sleipner	4	0	S Syversen, Botnekilen
194 Må Freidig	t	T 25	23.0	8.0	?	F. M.	5	0	Nils Nilsen, Botnekilen
195 Ms Prøven	kf	T 26	37.0	14.0	7.0	Skandia	25	0	Karl Magnusen, Vesterøy
196 Må Kvik	f	T 23	23.0	6.3	3.0	Fregea	5	0	Thorleif Arntsen, Spjørøy
197 Må Terna	fk	T ?	20.0	6.2	2.7	Sleipner	3	0	Ole Syversen, Spjørøy
198 Må Måken	f	T 22	21.0	6.3	2.6	Sleipner	4	0	Anders Andeisen, Spjørøy
199 Må Maia	f	T 25	21.6	6.0	4.0	Fregea	5	0	Henry Karlsen, Spjørøy
200 Må Clio	f	T 26	21.0	6.0	3.0	Sleipner	4	0	Karl Olsen, Spjørøy
201 Ms Bjørn	k	T 20	30.2	11.4	5.0	Skandia	15	0	Harald Olsen, Spjørøy
202 Må Tyra	t	T ?	20.5	?	?	Sleipner	4	0	Joh H Helgesen, Spjørøy
203 Må Smulla	f	T 24	22.0	7.6	3.0	Fregea	5	0	Ludvik Nilsen, Skjelsbu
204 Må Kompaniet	f	T 23	21.5	6.5	3.0	Fregea	5	0	R Westerlund m fl, Skjelsbu
205 Ms Ola	f	T 98	24.0	9.0	4.3	Fregea	10	0	Jens Conradsen, Vesterøy
206 Ms Gråtas	tf	T ?	33.0	12.0	3.8	Grei	10	0	Oskar Arvesen, Botnekilen
207 Må Martha	f	T 24	23.0	6.7	4.0	Sleipner	5	0	Arnt Olsen, Spjørøy
208 Må Fri	f	T 24	22.0	7.0	4.0	Sleipner	6	0	Gunnar Olsen, Skjelsbu
209 Må Rebekka	k	T 25	22.0	6.0	3.0	Fregea	5	0	J A Konradsen, Vesterøy
210 Ms Nordlys	k	T 27	37.6	14.0	7.0	Rap	24	0	Aksel Johansen m fl, Vesterøy
211 Ms Finn	kh	T 04	37.3	13.0	7.0	Rap	22	0	Joh. Pettersen m fl, Vesterøy
213 Ms Måken	k	T 28	37.0	14.0	7.2	Rap	24	0	Ragnvald Johansen, Bølingshamn
214 Ms Ternen	k	T 25	27.0	8.7	4.0	Sleipner	8	0	Anton Olsen, Bølingshamn

## Ø-J. Jeløy merkedistrikt.

f. t. ingen merkept. fiskefarkoster

Farkostens nummer, art og navn	Anvendelse	Materiale Byggeår	Lengde	Bredde	Dybde	Maskin, navn	Antall HK	F. & fangstb.	Eierens (den korresponderende reders) navn og postadresse
<b>Ø-K. Kråkerøy merkedistrikt.</b>									
1 Ss Elis	f k	T ?	36.0	13.0	5.3	—	—	3	H Martinsen, Kråkerøy pr Fr.stad
2 Ms Duen	k	T 95	33.0	13.0	5.7	Rap	14	3	J Martinsen, Kråkerøy pr Fr.stad
3 Må —	f k	T 14	19.5	5.6	3.0	F. M.	4	1	Jakob Abrahamsen, Trollaldalen
4 Ms Sjøfugl	f k	T 96	36.0	13.6	7.0	Rap	12	2	Rik Olsen m fl, Kjøkøen pr Fr.stad
5 Ms To brødre	f k	T 23	30.0	11.5	5.5	Rap	11	2	Jørgen Nilsen, Tangen pr Fr.stad
6 Må —	f k	T 19	20.0	6.2	9.5	Sleipner	4	0	Nils Jørgensen, Tangen pr Fr.stad
7 Må Terna	k f	T 29	21.0	6.4	2.5	Sleipner	4	1	K Helgesen, Kjøkøen pr Fr.stad
8 Mk Trygg	f	T 34	42.7	14.2	6.1	Rap	29	0	E Holberg m fl, Kjøkøen pr Fr.stad
9 Må Busen	k f	T 31	27.0	9.0	2.5	Sleipner	7	2	Edv Nilsen, Kråkerøy pr. Fr.stad
10 Må Sjøfuglen	k f	T 05	19.0	6.0	3.0	Sleipner	2	1	Julius Bårdsen, Trollaldalen
11 Må —	f k	T 14	19.0	6.0	2.0	Sleipner	2	1	H Johansen, Kråkerøy pr Fr.stad
12 Må Ternen	f	T 29	23.0	7.5	4.5	Fregea	6	1	H Mathisen m fl, Kjøkøen pr Fr.stad
13 Må Rask	f k	T ?	21.0	7.0	2.5	Sleipner	3	1	Thv Thoresen, Kråkerø pr Fr.stad
14 Må Anna	f k	T 23	19.0	6.0	2.5	Sleipner	5	0	Hj Martinsen m fl, Kråkerøy pr Fr.stad
16 Ms Tre Brødre	f	T 25	30.2	11.2	5.6	Rap	8	2	Arnt Gundersen m fl, Kråkerøy pr Fr.stad
17 Må Freidig	k f	T 26	21.0	6.0	2.4	Sleipner	4	1	T Jørgensen, Kråkerøy pr Fr.stad
18 Må Terna	f k	T 12	20.5	6.0	2.5	Sleipner	3	1	G Andreassen, Møllerodden pr Fr.stad
19 Må Freia	f k	T 08	19.0	6.2	3.0	Sterk	3	1	A Johannesen, Odden pr Fr.stad
20 Må Ola	f k	T 33	29.5	10.0	3.2	Sleipner	7	1	Edv Magnussen, Kråkerøy pr Fr.stad
21 Må Aslaug	f k	T 20	21.0	6.0	5.0	Sleipner	4	1	Jørg Andersen, Kjøkøen pr Fr.stad
22 Må Fri	f k	T 12	19.5	6.0	2.0	Sleipner	2	2	Arne Torp, Kråkerøy pr Fr.stad
24 Må Per	k f	T 30	24.0	8.0	3.5	Sleipner	6	1	J Jørgensen m fl, Kråkerøy pr Fr.stad
25 Må Kari	f	T 31	22.0	6.5	3.0	Sleipner	5	1	J Håkensen, Kråkerøy pr Fr.stad
26 Må Duen	f k	T 20	21.2	6.8	2.7	Sleipner	5	2	P Pettersen, Kråkerøy pr Fr.stad
27 Ms Alken <sup>1)</sup>	f k	T ?	25.0	9.5	4.4	Avance	5	2	Th A Larsen, Kråkerøy pr Fr.stad
28 Må Fruen	k f	T 24	22.5	7.0	5.0	Sleipner	5	2	A Johannesen, Kjøkøen pr Fr.stad
29 Må Soffie	f k	T 13	19.9	6.0	2.4	Sleipner	4	1	A Jørgensen, Kråkerøy pr Fr.stad
30 Må Solveig	f	T 30	21.0	6.3	2.0	F. M.	4	1	F Fredriksen, Kråkerøy pr Fr.stad
31 Ms Vega	f k	T 07	43.7	17.2	6.7	Wichm.	30	2	Hermetikkfabriken Thor A/S, Kråkerøy pr Fr.stad
32 Ms Karl Elieser	f k	T ?	36.6	14.7	7.4	Rap	18	1	Johan Sandal, Kjøkøen pr Fr.stad
33 SÅ Kvik	k f	T 96	18.8	6.0	2.0	—	—	1	A Gundersen, Kjøkøen pr Fr.stad
34 Ms Pasop	f	T 80	34.9	12.9	4.2	Avance	8	0	F Fredriksen, Kråkerøy pr Fr.stad
35 Må Ester	f	T 29	24.0	8.0	4.0	Sleipner	6	1	H Johansen, Kjøkøen pr Fr.stad
36 Må Randi	f	T 26	22.0	6.7	2.8	F. M.	4	0	Ernst Abrahamsen, Trollaldalen
38 Må Ternen	f	T 34	28.3	9.3	3.5	Fregea	7	0	Ole Mathisen, Kjøkøen pr Fr.stad
39 Må Signe	f k	T 22	20.5	6.0	2.3	Sleipner	3	1	G Gundersen, Kjøkøen pr Fr.stad
40 Må Dora	f	T 22	19.0	5.6	2.2	Sleipner	3	1	M Swensen, Kråkerøy pr Fr.stad
41 Må Lyna	f	T 32	24.0	7.2	3.3	Sleipner	5	1	J K Martinsen, Kråkerøy pr Fr.stad
42 Må Sjeløven	f k	T 23	20.0	6.2	2.3	Sleipner	4	1	J S Nordstrand, Kråkerøy pr Fr.

1) Omb. 1900.



## Østfold fylke.

— 522 —

## Ø-K Kråkerøy — Ø-O Onsøy.

Farkostens nummer, art og navn	Anvendelse	Materiale	Byggeår	Lengde	Bredde	Dybde	Maskin, navn	Antall HK	F. & fangstb.	Eierens (den korresponderende reders) navn og postadresse
43 Må Dolly	k f	T ?		22.0	6.0	3.0	F. M.	4	1	M Hansen, Kråkerøy pr Fr.stad
44 Ms Trofast	f k	T 23		29.0	11.0	5.3	Rap	7	0	A Gustavsen, Kråkerøy pr Fr.stad
45 Ms To Brødre	f k	T 06		36.3	13.3	4.6	Rap	10	0	Jørg Andersen, Kjøkøen pr Fr.stad
46 Ms Hildur	k f	T ?		40.0	15.8	6.0	Munkt.	28	2	H Martinsen, Kråkerøy pr Fr.stad
47 Må Kvik	k f	T 95		20.9	5.5	4.0	Motor	3	1	Ole Jensen, Kråkerøy pr Fr.stad
48 Må Viktor	f	T 31		29.0	10.0	5.0	Sleipner	7	3	E Gundrosen m fl, Kråkerøy pr Fr.stad
49 Må Mosse	f k	T 25		24.0	6.0	3.0	F. M.	5	0	H Johansen, Kjøkøen pr Fr.stad
50 Må Ingrid	f	T ?		21.0	5.0	3.0	Sleipner	3	0	O Martinsen, Kråkerøy pr Fr.stad
51 Må Brislingen	f	T 26		24.0	7.0	3.5	F. M.	4	0	M Martinsen, Kråkerøy pr Fr.stad
52 Ms Laila	t	T 34		46.1	17.1	7.8	Skandia	50	1	David Flodin, Kråkerøy pr Fr.stad
53 Må Tærnen	f	T 29		21.0	6.8	2.5	Sleipner	4	1	Erl Gundrosen, Kjøkøen pr Fr.stad
54 Må Thora	f	T 25		21.0	6.5	2.5	Sleipner	6	1	R Olsen, Kjøkøen pr Fr.stad
55 Må Bruden	f	T 29		27.0	9.0	4.0	Sleipner	6	2	M Arntsen, Kråkerøy pr Fr.stad
56 Må Marry	f	T 27		19.0	5.0	2.0	Sleipner	4	1	M Olsen, Kjøkøen pr Fr.stad
57 Må Måken	f	T 30		27.0	9.0	4.0	Sleipner	7	1	J Jørgensen, Kråkerøy pr Fr.stad
58 Må Alvilde	f	T 24		24.0	7.0	5.0	Fregea	5	1	Arnt Olsen, Kjøkøen pr Fr.stad
59 Må Emmy	f	T 27		23.0	7.5	3.0	Sleipner	5	1	Sv Andersen, Kjøkøen pr Fr.stad
60 Må Oskar	f	T 28		24.0	7.7	3.1	F. M.	6	3	Hermetikkfabriken Thor A/S, Kråkerøy pr Fr.stad
61 Må Martin	f	T 30		25.0	8.0	3.3	Sleipner	7	3	Hermetikkfabriken Thor A/S, Kråkerøy pr Fr.stad
62 Må Thomas	f	T 28		24.0	7.7	3.1	Sleipner	6	3	Hermetikkfabriken Thor A/S, Kråkerøy pr Fr.stad
63 Må Thomas 2	f	T 33		29.5	10.0	3.5	Union	10	3	Hermetikkfabriken Thor A/S, Kråkerøy pr Fr.stad
64 Må Svend	f	T 30		26.0	8.0	3.2	F. M.	6	3	Hermetikkfabriken Thor A/S, Kråkerøy pr Fr.stad
65 Må Svanen	f	T 33		29.0	10.0	4.8	Sleipner	7	1	Karl Arntsen, Kråkerøy pr Fr.stad
66 Må Alfchild	f	T 33		29.3	9.8	3.2	Sleipner	6	0	Rich Olsen, Kjøkøen pr Fr.stad
67 Må Thor	f	T 35		28.5	10.0	3.5	Fregea	7	0	K Thoresen, Kråkerøy pr Fr.stad

## Ø-O. Onsøy merkedistrikt.

2 Ms Kvik	t	T 11		40.3	14.9	6.7	Rap	18	0	Kr Mikkelsen, Engalsvik pr Onsøy
3 Ms Rap	t	T 05		36.3	13.2	5.7	Rap	8	0	J Nilsen m fl, Engalsvik pr Onsøy
4 Ms Håbet	k f	T 04		35.0	12.0	6.5	Rap	15	2	Hans Halvorsen m fl, Krosnes pr Fr.stad
5 Ms Norden- skjold	k f	T 88		35.0	13.2	7.0	Skandia	8	0	M Karlsen m fl, Viker pr Fr.stad
6 Ms Ternen	k f	T 21		37.4	14.2	6.1	Rap	20	2	Edv Nilsen m fl, Gressvik
7 Ms Oskar	k f	T 92		35.0	13.0	6.5	Rap	9	0	Kr Olsen m fl, Engalsvik pr Onsøy
8 Ms Otter	k f	T 95		33.0	12.0	5.7	Rap	12	0	Ant Pedersen, Engalsvik pr Onsøy
9 Ms Kongshavn	t f	T 18		35.5	12.7	5.9	Rap	12	0	Arnt Berger, Onsøy
10 Ms Edith	t	T 08		31.9	14.8	3.8	Skandia	12	0	Chr. Bjelland & Co.s fabr. nr. 21,
11 Ms Styg	k f	T 90		33.5	12.0	8.0	Rap	12	0	Ole Gundersen, Onsøy
12 Ms Garibaldi	k f	T 83		34.0	12.0	6.0	Rap	9	0	H Helmsen, Engalsvik pr Onsøy
13 Ms Kvik	k f	T 29		43.1	16.6	7.4	Rap	35	0	Chr Bjelland & Co A/S, Engalsvik pr Onsøy
14 Ms Svint	k f	T 13		34.0	12.2	7.0	Levahn	12	0	Rikhart Sørensen m fl, Hanksund pr Onsøy
15 Ms Pluggen	k f	T 84		35.8	13.7	6.6	Rap	12	0	Gustav Johannessen, Onsøy
16 Ms Leif	k f	T 06		31.3	11.0	4.5	Rap	11	0	Severin Karlsen m fl, Gressvik
17 Ms Sonja	k	T 32		47.4	17.6	8.3	Wichm.	40	0	Frantz O Hankø, Onsøy
18 Ms Flid	f	T 17		36.0	14.0	6.0	Rap	18	0	Aksel Olsen, Hanksund pr Onsøy



Farkostens nummer, art og navn	Arvendelse	Materiale	Byggear	Lengde	Bredde	Dybde	Maskin, navn	Antall HK	F. & fangstb.	Eierens (den korresponderende reders) navn og postadresse
19 Ms Ternen	f	T	18	36.2	15.0	4.2	Rap	12	0	Arnt Antonsen, Engalsvik pr Onsøy
20 Ms Storm	k f	T	05	33.5	12.5	6.3	Rap	12	0	A Stillaugsen m fl, Hanksund pr Onsøy
21 Ms Tordenskjold	k	T	32	38.6	14.6	7.1	Wichm.	20	0	Jens Nyland, Onsøy
22 Ms Duen	k f	T	20	34.0	12.3	6.0	Rap	9	0	H Kristiansen, Engalsvik pr Onsøy
23 Ms Arne	f	T	19	39.8	14.2	5.6	Skandia	20	0	Herm Hansen Sture m fl, Gressvik
24 Ms Hay	f	T	04	34.0	12.5	6.0	Rap	12	0	O Pedersen m fl, Engalsvik pr Onsøy
25 Ms Måken	k f	T	05	33.0	12.5	5.5	Wichm.	12	0	Ludv Martinsen m fl, Gressvik
26 Ms Brødrene	f	T	07	33.0	12.0	6.0	Rap	17	0	Aksel Olsen m fl, Gressvik
27 Ms Bidevind	k f	T	04	31.0	12.0	5.5	Sterk	10	0	Arth Karlsen, Øienkilen pr Fr.stad pr Fr.stad
28 Ms Prøven	f	T	20	37.2	13.8	6.3	Rap	24	0	Anton Olsen m fl, Gressvik
29 Ms Måken	f k	T	25	34.0	13.5	6.4	Skandia	13	0	Ejalmar Jensen m fl, Gressvik
30 Ms Vulkan	f	T	07	33.0	12.0	5.8	Rap	11	0	M Lauritsen m fl, Engalsvik pr Onsøy
31 Ms Flid	k f	T	05	32.0	12.0	5.5	Skandia	6	0	Mikal Kristensen, Hanksund pr Onsøy
32 Ms Knut 2	k f	T	19	34.4	14.6	6.5	Rap	24	0	Ole Nilsen m fl, Hanksund pr Onsøy
34 Ms Marri	f	T	83	33.0	11.0	5.4	Rap	4	0	M Martinsen, Huslør pr Onsøy
35 Ms Silla	f	T	20	32.0	12.0	6.0	Skandia	10	0	O Andersen, Engalsvik pr Onsøy
36 Ms Oskar	t	T	17	35.0	14.0	10.0	Rap	12	1	Nils Paulsen m fl, Huslør pr Onsøy
37 Ms Lyn	f	T	20	36.8	14.3	5.8	Rap	24	0	Hans Uteng, Gressvik
38 Ms Lillegut	k	T	?	30.0	11.0	5.4	Rap	9	0	K Sproo m fl, Engalsvik pr Onsøy
39 Ms Sonja	f k	T	29	32.0	14.3	4.8	Skandia	25	0	Sigurd Arnesen, Gressvik
40 Ms Håbet	k f	T	93	36.3	13.6	6.0	Rap	12	0	A Mikkelsen, Engalsvik pr Onsøy
41 Ms Kvik	f	T	92	30.2	11.8	4.1	Rap	7	0	J Eriksen m fl, Engalsvik pr Onsøy
42 Ms Odin	f	T	88	34.5	12.5	5.5	Skandia	4	1	A Olausen, Huslør pr Onsøy
43 Ms Føik	f	T	32	38.0	14.2	6.8	Rap	29	0	Nils Paulsen, Huslør pr Onsøy
44 Ms Finn	f	T	88	34.0	13.0	5.5	Rap	4	0	Ant Andreassen, Huslør pr Onsøy
45 Ms Trygve	k f	T	19	34.0	12.0	6.0	Sterk	8	0	Edv Kjerre, Huslør pr Onsøy
46 Ms To Brødre	f	T	06	30.0	12.2	4.1	Rap	9	0	Jens Olsen, Manstad, Onsøy
47 Ms St Olav	k f	T	05	33.0	12.0	5.0	Rap	11	1	A Johansen m fl, Huslør pr Onsøy
48 Ms Søsterøy	f k	T	?	35.6	13.4	6.0	Rap	15	0	N Skofterød, Huth, Onsøy
49 Ms Elsa	f k	T	15	38.0	13.8	6.8	Rap	12	0	Ole Serensen, Onsøy
50 Ms Ragna	k f	T	17	36.0	13.5	6.8	Kampen	16	0	K Gabrielsen, Hanksund pr Onsøy
51 Ms Måken	f k	T	05	33.0	12.0	5.0	Avance	10	0	J Kristiansen m fl, Huslør pr Onsøy
52 Ms Pål	k f	T	75	33.0	13.0	5.0	Alpha	4	0	Hans Martinsen, Huslør pr Onsøy
53 Ms Inga	t	T	18	38.3	14.6	6.6	Rap	22	0	Inga Johansen, Onsøy
54 Ms Torden- skjold	k f	T	06	33.0	11.8	5.3	Avance	10	0	Johan Marttinsen, Huslør pr Onsøy
55 Ms Prøven	k f	T	17	30.0	11.0	7.0	Grei	10	2	T Teodorsen m fl, Øienkilen pr Fr.stad
56 Ms Eli	f k	T	24	25.3	8.0	3.5	Sleipner	10	0	Kr Eriksen, Øienkilen pr Fr.stad
57 Ms Torstein	t f	T	19	35.0	13.4	7.0	Rap	17	0	H A Ytterstad, Onsøy
58 Ms Småen	f	T	04	31.0	11.0	5.5	Sterk	12	0	W Skofterud m fl, Krosnes pr Fr.stad
59 Ms Driftig	k f	T	22	42.1	15.6	6.8	Skandia	25	3	W. Skofterød m fl, Gressvik
60 Ms Knut	k f	T	02	36.4	13.4	5.5	Rap	9	0	A Andersen, Hanksund pr Onsøy
61 Ms Neptun	k f	T	20	38.0	14.8	8.0	Rap	29	3	Edvard Grundvik, Onsøy
62 Ms Ørnen	k	T	84	33.6	12.7	5.4	Bolind.	5	0	J Edvartsen, Gressvik
63 Ms Tærnen	k	T	05	24.0	9.0	3.5	Sleipner	5	2	Edv Theodorsen m fl, Øienkilen pr Fr.stad
64 Ms Knut	f	T	05	33.0	12.0	6.0	Rap	20	0	Augen Gundersen, Huslør pr Onsøy
66 Ms Grei	k	T	97	32.5	12.3	6.0	Grei	4	0	Ole M Nesteng, Gressvik

Farkostens nummer, art og navn	Anvendelse	Materiale Byggeår	Lengde	Bredde	Dybde	Maskin, navn	Antall HK	F. & fangstb.	Eierens (den korresponderende reders, navn og postadresse
67 Ms Vikingen	k f	T 96	35.0	13.0	9.0	Rap	11	2	Edv Mikkelsen m fl, Engalsvik pr Onsøy
68 Ms Håb	k f	T 19	35.0	13.8	6.7	Rap	12	0	Josef Slang m fl, Gressvik
69 Ms Falken	k f	T 95	30.0	11.5	5.5	Sterk	8	0	Halvor Uteng m fl, Gressvik
70 Ms To Brødre	k f	T 89	32.0	12.5	5.6	Avance	6	0	Th Edvartsen m fl, Gressvik
71 Ms Elsa	f	T 29	34.8	13.5	6.0	Sterk	11	0	Harald Kristiansen, Gressvik
72 Ms Truls	f	T 94	24.6	9.7	4.4	Rap	5	1	Theodor Theodorsen, Gressvik
73 Ss Sjøfuglen	t k	T 82	33.0	13.3	6.0	—	—	0	Olaves Berntsen, Huslør pr Onsøy
74 Ms Terna	f	T 32	27.0	9.5	4.0	Sleipner	7	0	Arne Hansen, Huslør pr Onsøy
75 Må Juliane	f k	T 21	24.0	8.5	3.5	F. M.	6	0	Hans Hermansen, Gressvik
76 Ms Måken	k f	T 02	34.0	13.0	5.5	Grei	6	0	H Pedersen, Engalsvik pr Onsøy
77 Ms Stig	f	T 26	31.4	14.0	4.2	Skandia	18	0	Thoralf Larsen m fl, Gressvik
78 Ms Knapp	f	T ?	32.0	11.8	4.9	Kampen	6	0	Edv Johansen m fl, Onsøy
79 Ms Huth	f	T 22	35.0	13.0	6.4	Sleipner	12	0	Arv Skofterød, Krosnes pr Frstad
80 Ms Trygve	f k	T 21	34.0	13.0	6.0	Rap	9	0	N Kristiansen, Engalsvik pr Onsøy
81 Ms Dukkeren	f	T 25	28.0	11.0	5.0	Rap	8	0	H Ellingsen, Huslør pr Onsøy
82 Må Irma	t	T 20	20.2	6.0	3.0	Sleipner	4	0	Anskar Hansen, Onsøy
83 Ms Svip	k	T 22	35.0	13.6	6.3	Rap	15	0	H Helminsen, Engalsvik pr Onsøy
84 Ms Måken	k f	T 19	40.6	15.3	6.3	Rap	24	3	Kr E Grundvik, Engalsvik pr Onsøy
85 Ms Olav	f k	T 12	33.0	12.0	5.5	Rap	11	0	Hjalmar Thorvaldsen, Gressvik
86 Ms Skagerak	f k	T 07	26.6	9.8	5.7	Rap	8	0	Søren Larsen, Gaustad pr Onsøy
87 Ms Sigrid	f	T 23	30.0	11.3	5.4	Rap	8	0	M Martinsen, Huslør pr Onsøy
88 Ms Trygg	f	T 23	36.6	13.6	6.8	Stabil	20	0	Aleks Martinsen m fl, Gressvik
89 Ms Sven	f k	T 02	31.4	12.6	4.3	Rap	12	0	K Kristiansen, Engalsvik pr Onsøy
90 Ms Thor	f	T 95	29.5	11.0	5.0	Pors	7	0	H E Andersen m fl, Gressvik
91 Ms Tor	f	T 23	32.0	12.0	6.0	Rap	11	0	Mikal Olsen, Engalsvik pr Onsøy
92 Ms Magnhild	k	T 10	31.5	11.0	5.8	Rap	9	0	Ludvik Johansen, Saltnes, Råde
93 Ms Skjæla	f	T 24	34.2	13.0	5.5	Rap	15	0	Robert Andersen, Huslør pr Onsøy
94 Ms Tyra	f	T ?	39.0	13.5	6.0	Grei	20	0	Asbj. Nilsen, Engalsvik pr Onsøy
95 Ms Viken	f k	T 29	38.0	14.8	7.5	Rap	35	0	Johan Olsen, Onsøy
96 Ms Havhesten	f	T 32	27.4	9.1	3.3	Rap	7	0	Th Thorvaldsen m fl, Gressvik
97 Ms Måken	f k	T 34	30.0	11.0	5.6	Sleipner	8	0	Oskar Antonsen, Lervik pr Onsøy
99 Ms Sterk	k f	T 30	35.5	13.5	6.5	Rap	24	0	Martin Rød, Engalsvik pr Onsøy
100 Ms Sar	f k	T 05	42.7	16.0	9.0	Avance	22	0	Einar Didriksen, Onsøy
101 Ms Siba	k f	T 09	35.0	12.7	6.0	Grei	7	0	Harry Finstad, Onsøy

## Ø-RD. Råde merkedistrikt.

1 Ms Mågen	t k	T ?	31.0	12.0	5.0	Rap	9	0	Ole Sten m fl, Saltnes, Råde
2 Ms Morgen	t	T 06	37.7	13.1	6.8	Rap	15	0	Arnt Larsen, Råde
3 Ms Lykken	f	T 90	32.7	12.7	5.3	Alpha	4	0	Vilh Pedersen, Spetalen, Råde
4 Ms Sjøgutten	f	T 80	32.0	12.0	5.5	Alpha	4	0	Johan Hansen, Råde
5 Ms Brødrene	t f	T 02	33.0	12.0	6.0	Skandia	10	0	Nils Ellingsen m fl, Saltnes, Råde
6 Ms Kronen	f k	T 20	32.0	11.5	5.8	Avance	10	1	Ole Ellingsen m fl, Saltnes, Råde
8 Må Pil	t f	T 12	20.1	6.2	2.3	Sleipner	4	0	Hans Larsen, Spetalen, Råde
9 Må Rusla	t f	T 20	20.7	6.2	2.3	F. M.	4	0	Peder Vilhelmsen, Spetalen, Råde
10 Må Siff	t f	T 20	21.0	6.3	2.4	Sleipner	4	0	Georg H Oven, Rygge
11 Må Ternan	t f	T 96	19.0	5.0	2.3	Stand.	2	0	Nils O Ovenøen, Rygge
12 Må Svalen	t f	T 20	19.5	5.8	2.1	Sleipner	4	0	Ole N Oven, Rygge
13 Må Anna	f	T 12	21.0	6.0	3.0	Sleipner	4	0	Bernh Juliusen, Saltnes, Råde
14 Må Terna	f	T 09	20.0	5.8	2.2	F. M.	3	0	Vilhelm Pedersen, Spetalen, Råde
15 Må Sicilia	t	T 17	21.0	6.0	3.0	Sleipner	4	0	Ingvald Lundblad, Råde
16 Må Lyn	t f	T 20	23.8	7.0	3.0	Sleipner	5	0	Gunder Persen, Råde
17 Ms Ingrid	t	T 30	39.3	15.4	7.3	Rap	29	0	Ole Sten, Saltnes, Råde

## Ø-RD Råde — Ø-T Torsnes.

Farkostens nummer, art og navn	Anvendelse	Materiale Eygear	Lengde	Bredde	Dybde	Maskin, navn	Anvendelse	F. & langstb.	Eierens (den korresponderende reders) navn og postadresse
18 Må Jossa	f	T'13	20.0	6.2	2.1	Sleipner	4	0	Hans Persen, Råde
19 Må Helene	ft	T'12	21.0	6.2	2.3	Sleipner	4	0	Aksel Larsen, Spetalen, Råde
20 Ms Måken	fk	T'19	28.0	10.5	5.7	Skandia	10	0	Ludvik Ellingsen, Saltnes, Råde
21 Må Motor	ft	T'14	22.0	6.3	2.2	Sleipner	5	0	Martinus Larsen, Agnes, Råde
22 Ms Kvik	fk	T'32	33.0	12.8	6.4	Rap	17	0	O Hansen m fl, Spetalen, Råde
23 Ms Ravn	f	T'04	26.0	7.9	3.8	Kampen	4	0	Harald Hansen, Råde
24 Ms Pruber	f	T'90	27.5	10.5	5.5	Rap	9	0	Olaf Hansen, Spetalen, Råde
25 Ms Let	f	T'95	25.5	9.3	4.0	Kampen	4	0	Anders A. Oven, Agnes, Råde
26 Må Lilly	f	T'30	26.0	8.0	3.5	Sleipner	7	0	M Martinussen, Agnes, Råde
27 Ms Tulla	f	T'24	28.0	10.3	4.7	Rap	8	0	A Antonsen m fl, Spetalen, Råde
28 Må Hurtig	f	T'25	23.0	8.0	3.5	Sleipner	5	0	Anker Antonsen, Spetalen, Råde
29 Ms Tryg	f	T'10	27.6	9.0	4.3	Levahn	6	0	Johan Hansen m fl, Råde
30 Må Solvay	f	T'31	21.0	6.4	2.8	Sleipner	4	0	O Johannessen, Spetalen, Råde
31 Må Jenny	f	T'31	20.5	5.8	3.0	F. M.	4	0	J Vilhelmsen, Spetalen, Råde

## Ø-R. Rygge merkedistrikt.

2 Ms Styggen	f	T'?	30.0	12.5	5.7	Motor	15	0	Johan O Wilschow, Dilling
3 Må Else	t	T'12	19.0	5.0	4.0	Sleipner	3	0	Lauritz Rørvik, Larkollen
4 Ms Svan	f	T'?	32.0	13.0	4.8	Rap	9	1	Sigurd Storehjelm, Larkollen
5 Må Uganda	f	T'19	21.0	6.0	2.3	Sleipner	4	0	Conrad Aslaksen, Larkollen
6 6/å	f	T'08	18.2	5.3	1.9	—	—	0	Edvard Ellingsen, Larkollen
7 Ms Sjøblomsten	f	T'31	36.0	13.3	6.5	Rap	24	2	Ant Hansen Øra, Rygge
8 Ms Vale	fk	T'08	44.6	17.3	6.6	Skandia	25	2	Bjarne Løken, Fæste pr Moss
11 Må Solveig	f	T'07	20.0	6.0	4.0	Motor	4	0	Aksel Hansen, Larkollen
12 Ms Bjørn	f	T'22	31.0	11.0	5.0	Rap	11	0	Anders Tangen, Fæste pr Moss
13 Ms Havskåren	f	T'?	32.0	12.0	5.4	Skandia	4	1	Karl Kjøniksen, Larkollen
14 Ms Svanen	f	T'?	25.4	7.4	3.0	Skandia	4	1	Anton Bækkensten, Larkollen
15 Ms Ruggen	fk	T'14	31.6	11.8	5.6	Rap	8	2	J Pettersen, Fæste pr Moss
16 Må Jan	f	T'32	27.0	10.3	3.5	Sleipner	7	0	Einar Karlsen, Larkollen

## Ø-SB. Skjeberg merkedistrikt.

1 Ms Falken	fk	T'96	34.7	14.9	4.4	Skandia	20	0	Lorentz Kristiansen, Skjeberg
2 Ms Jenny	f	T'96	37.7	14.8	4.0	Skandia	25	0	O Kristiansen m fl, Skjeberg
4 Ms Truls	k	T'94	36.2	14.2	6.0	Skandia	12	0	Nils A Brevik m fl, Skjeberg
7 Ms Thor	k	T'00	30.0	12.0	5.0	Skandia	6	3	August Kristiansen, Skjeberg
9 Ms Alfa	k	T'?	27.5	9.5	4.0	Sleipner	6	0	Anton Kristiansen, Skjeberg

## Ø-T. Torsnes merkedistrikt.

2 Må Anni	fk	T'24	20.2	6.5	3.2	Sleipner	4	3	Herm Holmen, Torsnes pr Fr.stad
3 Må Terna	fk	T'?	19.5	6.0	3.0	Sleipner	3	1	A Kristiansen m fl, Torsnes pr Fr.stad
4 Må Hans	fk	T'27	21.0	6.0	3.0	Sleipner	4	1	J Niklassen, Torsnes pr Fr.stad
5 Ms Rapp	ft	T'?	25.0	9.5	4.0	Sterk	5	1	H J Veel m fl, Torsnes pr Fr.stad



NORDENS KOBBERSTOFF



Østfold fylke.

— 526 —

Ø-T Torsnes — Ø-TU Tune.

Farkostens nummer, art og navn	Anvendelse	Materiale	Byggear	Lengde	Bredde	Dybde	Maskin, navn	Antall HK	F. & fangstb.	Eierens (den korresponderende reders) navn og postadresse
6 4/å —	fk	T	?	17.5	5.0	1.7	—	—	1	Hans Hansen, Torsnes pr Fr.stad
7 Må Anna	f	T	26	20.2	5.0	2.5	Sleipner	2	1	Joh Hansen, Torsnes pr Fr.stad
8 Må Håbet	ft	T	28	18.0	6.0	2.5	Sleipner	4	1	O Marthinsen, Torsnes pr Fr.stad
9 Må Guri	kt	T	?	21.8	6.2	2.4	Frigg	6	1	Andr J Husvik, Torsnes pr Fr.stad
10 Må Sissi	fk	T	27	21.8	7.1	3.3	Bilm.	24	1	Gust Johansen, Torsnes pr Fr.stad
11 Må Falitten	fk	T	?	20.5	5.5	3.0	Sterk	2	0	Henry J Løvli, Torsnes pr Fr.stad
12 Må Alken	f	T	23	20.6	6.2	2.2	Smart	3	1	A Christiansen, Torsnes pr Fr.stad
15 Må Vesla	fk	T	21	21.0	6.2	3.0	Sleipner	4	1	P Alsterberg, Torsnes pr Fr.stad
18 Må Raket	ft	T	30	21.0	7.0	3.5	F. M.	4	0	Sigv H Bevo, Torsnes pr Fr.stad

Ø-TU. Tune merkedistrikt.

1 Ms Linn	fkt	T	14	22.7	8.8	4.4	Rekord	5	0	J G Lindstedt, Greåker
2 Må —	fk	T	?	20.0	5.5	2.6	Smart	4	0	Rolf Andreassen, Yven, Greåker

## BERGEN NAUTIK

FABRIK: STRANDGATEN 57.

BUTIK: STRANDGATEN 16 og 18, Kroepeliens hus.

Telefon 12910      Telegr.adr.:  
Privat 16378.      »Nautik«.

### NAUTISKE ARTIKLER:

Vore anerkjendte  
Spritkompasser,  
Peilskiver,  
Sekstanter,  
Dybdemålere etc.

OPTISKE  
ARTIKLER:  
Moderne Brillor,  
Kikkertor,  
Termometre og  
Barometre etc.

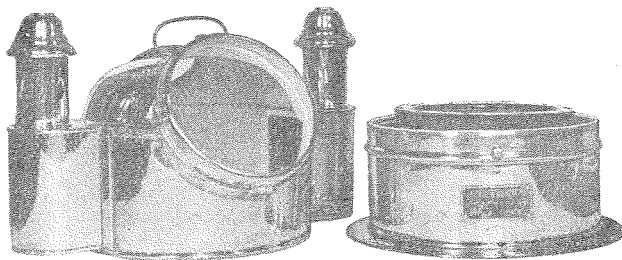

Kun det bedste blir billigst.