



Fiskeridirektoratets
Bibliotek
Hollvudsalsveien

TILLEGG

TIL

FORTEGNELSE OVER MERKEPLIKTIGE NORSKE FISKEFARKOSTER

1944

UTGITT AV
FISKERIDIREKTØREN

BERGEN
KOMMISJON HOS A/S LUNDE & CO.s FORLAG — 1944

A.s CENTRALTRYKKERIET :: BERGEN

2793/1105

05/129.184.1

Re 25/Tillig, 1344

Elis. 4

FORORD.

Foreliggende utgave av tillegg til «Fortegnelse over merkepliktige norske fiskefarkoster» 1944 er bygget på innberetninger fra tilsynsmennene innkommet til Fiskeridirektoratet i tiden 1. april—30. juni 1944.

I tillegget er inntatt oppgave over farkoster som er solgt eller flyttet til annet merkedistrikt, og som således har fått nytt merke. I denne oppgave er anført både det gamle og nye merke.

Bergen, august 1944.

Ola Brynjelsen,
fung.

I. Landmark.

002478

INNHOLDSFORTEGNELSE.

	Side
Tillegg til Fortegnelse over merkepliktige norske fiskefarkoster 1944:	
F — Finnmark fylke	1
T — Troms fylke	4
N — Nordland fylke	8
NT — Nord-Trøndelag fylke	19
ST — Sør-Trøndelag fylke	21
M — Møre og Romsdal fylke	24
SF — Sogn og Fjordane fylke	34
B — Bergen fylke	37
H — Hordaland fylke	37
R — Rogaland fylke	47
VA — Vest-Agder fylke	56
AA — Aust-Agder fylke	58
TK — Telemark fylke	59
V — Vestfold fylke	60
BD — Buskerud fylke	61
A — Akershus fylke	61
O — Oslo fylke	63
Ø — Østfold fylke	63
Sammendrag over anmeldte forandringer i registret i tiden 1. april—30. juni 1944 forsåvidt angår farkosts flytning og forandring av merke	66
Nye tilsynsmenn ansatt i tiden 1. april—30. juni 1944	75

MERK. Byer og herreder innen de forskjellige fylker er inntatt i alfabetsk orden med byene først.

Tillegg

til

Fortegnelse over merkepliktige norske fiskefarkoster 1944.

Farkostens nummer art og navn	Anvendelse	Materiale	Byggeår	Lengde	Bredde	Dybde	Maskin, navn	Antall HK	F. & fangsleb.	Eierens (den korresponderende reders) navn og postadresse
----------------------------------	------------	-----------	---------	--------	--------	-------	-----------------	-----------	----------------	--

Finmark fylke.

F-H. Hammerfest merkedistrikt.

14 Ss Ingrid	k f	T	16	33.0	11.0	5.6	—	—	0	Halvdan Dahl, Hammerfest
28 Ms Ternena ¹⁾										

F-VS. Vadsø merkedistrikt.

2 Må Bror ²⁾	f k	T	38	24.0	7.0	3.0	Rapp	5	0	Andreas Vanhaniemi, Vadsø
6 Mk Brødrene ³⁾										
12 Ms Fram ⁴⁾										

F-V. Vardø merkedistrikt.

79 Ms Hvite ⁵⁾	k f	T	20	24.0	7.0	2.0	Rapp	5	0	Vinnie Johansen, Vardø
90 Ms Østervold	t	T	15	55.1	19.3	7.5	Skandia	60	1	Rasmus Eriksen, Vardø

F-A. Alta merkedistrikt.

10 Ms Brødrene ⁶⁾										
12 Ms Sjøgutt ⁷⁾										
14 Ms Ingrid ⁸⁾	f	T	30	21.0	7.0	5.0	Sabb	3	0	Inga H Olufsen, Bossekop, Alta
21 Må Ruth	f	T	19	22.0	6.0	2.5	L. Grei	4	0	Agnar. Johansen, Russeluft, Alta

F-B. Berlevåg merkedistrikt.

3 Mkr Klar ⁹⁾	t	T	?	52.0	16.8	7.3	Brunv.	42	1	Edvart Fjærtøft, Berlevåg
36 Mk Prøven ¹⁰⁾										
45 Ms Hein ¹¹⁾										
63 Ms Brødrene ¹²⁾										
88 Ms Eli	f	T	22	22.0	7.0	2.5	Rapp	4	0	Kåre Lund, Berlevåg

1) Utgår.
2) Eierskifte.
3) 4) 7) 10) Forlist.
5) Navneforandring.
6) Utangert.

8) Omb.
9) Mål beriktiget.
11) Solgt til Tana, F 8 TN.
12) Flyttet til Kirkenes.

Farkostens nummer art og navn	Avendelse	Materiale	Byggear	Lengde	Bredde	Dybde	Maskin, navn	Antall HK	F. & fangstb.	Eierens (den korresponderende reders) navn og postadresse
F-G. Gamvik merkedistrikt.										
6 Må Snogg ¹⁾	f	T ?	23.3	6.0	2.2	Stabil	6	0	Andreas Irgens, Mehamn	
13 Må Gamlingen ²⁾	f k	T 22	36.0	12.0	4.5	Rapp	7	0	Asbj. Fredriksen m fl, Sandholmen	
30 Må Løkke ³⁾	f	T 37	20.0	6.0	4.0	Rapp	4	0	A J Eilertsen, Mehamn	
39 Mk Sjøguttan	t	T 15	48.0	14.0	7.0	Skandia	20	0	Halvdan Andreassen, Losvik	

F-HV. Hasvik merkedistrikt.

6 Ms Helga ⁴⁾									
7 Ms Molla ⁵⁾									
18 Må Hilmand ⁶⁾									
57 Må Amandus	f	T 35	21.0	6.2	2.6	Sabb	4	0	Odvard Olaussen, Breivik i Sørøy

F-KS. Kistrand merkedistrikt.

1 Ms Kotka ⁷⁾									
12 Ms Lyn ⁸⁾	f k	T 35	27.0	7.0	4.0	Skandia	7	1	Emil Solberg, Smørfjord

F-K. Kjelvik merkedistrikt

28 Må Pilen ⁹⁾									
76 Må Svanen	f	T 37	22.0	6.0	3.0	Sabb	4	0	Olav S Olsen, Nordvågen i Finnm.
127 Ms Forsøk	f k	T 38	25.8	9.0	3.4	Heimdal	7	0	Thorleif Karlsen, Honningsvåg
133 Mk Lyra ¹⁰⁾	f k	T 19	40.0	13.5	6.0	Bolind.	20	1	Karsten Larsen m fl, Honningsvåg
134 Må Vika	f	T 30	21.0	5.0	3.0	Wichm.	2	0	Levi Rasmussen, Hårvik
135 Må Pluggen	f	T 39	21.0	6.0	4.0	Atlanta	5	0	Arnlot Abrahamson m fl, Honningsvåg
138 Må Klippen ¹¹⁾	f	T 32	23.0	8.0	5.0	Sabb	3	0	Petter Mathisen, Sarnes
139 Mkr Kryssern	f k	T 43	25.3	7.9	3.8	Helseth	6	0	Olav S Olsen, Nordvågen i Finnm.
140 Må Musø	f	T ?	17.0	5.0	2.0	Atlanta	4	0	Feddersen & Nissen, Honningsvåg

F-KD. Kvalsund merkedistrikt.

5 Må Glimt ¹²⁾	f	T 27	26.0	8.0	5.0	Rapp	5	1	Einar Mathiesen m fl, Stallogargo
6 Må Rapp ¹³⁾									
13 Må Duen	f	T 30	22.3	5.3	3.7	—	—	0	Hans Pettersen, Kvalsund

F-LB. Lebesby merkedistrikt.

11 Må Bolgen ¹⁴⁾	f k	T 33	20.0	5.8	3.0	Tenfj.	3	0	Nils Nilsen, Bekkarfjord
44 Ms Tryggen ¹⁵⁾	f	T 39	24.5	8.5	4.0	Wichm.	6	0	A Henriksen m fl, Laksefjordbotn
64 Ms Brødrene ¹⁶⁾	f	T 33	27.0	9.0	4.5	Wichm.	5	1	John Larsen, Oldervik, Lebesby
72 Må Komet ¹⁷⁾	f	T 32	21.0	6.5	2.5	Populær	3	0	Roald Lauritzen, Godviknes
79 Må Liv	f	T 36	22.0	6.0	3.0	Tenfj.	4	0	Kasper Nilsen, Hjord

1) Omb. 1955. Tidl. reg. Må Karl, solgt til Lebesby.

2) Tidl. Ms. Laura solgt til Berlevåg, F 88 B.

3) Tidl. reg. Må Seien solgt til Lebesby, F 79 LB.

4) Solgt til Hammerfest, F 14 H.

5) 6) 7) Forlist.

8) 14) 16) Eierskifte.

9) Opphugget.

10) Omb. 1945.

11) Omb. 1944.

12) Eier- og navneskifte.

13) Utrangert.

15) Omb. 1940, motorskifte.

17) Omb. 1945.

F-L Loppa — F-S Sørøysund.

Farkostens nummer art og navn	Anvendelse	Materiale	Byggeår	Lengde	Bredde	Dybde	Maskin, navn	Antall HK	F. & fangstb.	Eierens (den korresponderende reders) navn og postadresse
F-L. Loppa merkedistrikt.										
30 Ms Solveig ¹⁾	f k	T	11	48.0	16.0	8.0	Heimdal	42	7	Erling Pedersen, Øksfjord
35 Ms Samhold ²⁾	f k	T	?	35.0	10.0	8.0	Wichm.	16	1	Arthur Olsen m fl, Øksfjord
38 Ms Brødrene	k	T	12	46.5	15.5	11.0	Bolind.	15	5	William Williamsen m fl, Øksfjord
44 Må Proven ³⁾										
103 Ms Ula ⁴⁾	f k	T	10	34.4	12.0	5.8	Nygrei	20	1	Karl Larsen m fl, Øksfjord
120 Mk Knut ⁵⁾										
122 Mk Gullberg	k h t	T	42	59.5	10.5	8.3	Diesel	100	4	Peder Pedersen m fl, Øksfjord
F-M. Måsøy merkedistrikt.										
3 Må Falken	f	T	38	15.0	6.0	1.9	Solo	2	0	Kåre Jacobsen, Havøysund
98 Må Myggen	k	T	30	18.0	5.5	3.0	Bilm.	20	0	Ivar Thomassen m fl, Gjesvær
100 Mk Viking	f	T	27	32.0	10.0	5.0	Brunv.	10	0	Jarle Jacobsen, Havøysund
106 Mk Ulabrand	k	T	09	44.0	13.0	6.6	Finnøy	30	0	Odd Grundnes m fl, Gjesvær
178 Må Tenna ⁶⁾	k	T	29	19.0	6.0	3.5	Sabb	4	0	Marinius Olsen m fl, Havøysund
F-NV. Nord-Varanger merkedistrikt.										
4 Ms Duen ⁷⁾	k	T	?	25.0	7.0	4.0	Rapp	7	4	Magnus Kostamo m fl, Gulnes pr. Vadse
54 Mk Svanen ⁸⁾										
66 Ms Solid ⁹⁾	f	T	10	25.0	8.0	3.5	Sabb	5	0	Einar Dahl, Krampenæs
69 Ms Sjø- blomsten ¹⁰⁾	f	T	35	28.0	9.0	3.2	Union	10	0	Villiam Wickstrøm, Karjell
F-SV. Sør-Varanger merkedistrikt.										
15 Må Klippen	f k	T	10	30.0	9.0	2.5	Wichm.	6	0	Henry Ingila, Bugøynes
65 Mk Helten ¹¹⁾	f k	T	39	28.0	7.0	4.0	Rapp	10	0	Filip Pedersen m fl, Elvenes
95 Må Stonga ¹²⁾	f	T	37	27.0	10.0	3.5	Sterk	5	0	Mikkel A Mikkelsen, Neiden
129 Må Glimt ¹³⁾										
163 Må Steinar ¹⁴⁾										
169 Ms Reno	f k	T	36	26.0	8.8	3.5	Grei	7	0	M Mathisen, Renøy pr. Kirkenes
170 Må Fram	f k	T	41	22.0	6.0	4.5	Wichm.	4	0	Morten Hansen, Tårnet
171 Må Svanen	f	T	35	22.0	6.0	2.0	Penta	5	0	Arne Hansen, Bugøynes
172 Mk Gudrun	f k	T	12	36.6	11.4	4.6	Union	20	0	Olaf T Olsen m fl, Jakobsnes
F-S. Sørøysund merkedistrikt.										
23 Ms Streif ¹⁵⁾	f k	T	38	25.0	9.0	3.5	Union	10	1	Knut Leistad, Kårhamn
44 Ms Solo	k	T	43	19.0	6.0	2.5	Marna	6	0	Johan Malin, Mefjord
75 Mk Tora	t	T	?	51.3	19.5	7.1	Norma	45	1	Petter Kvalsvik m fl, Skippernes
76 Må Maiblomst f		T	38	19.0	5.2	2.5	Sabb	3	1	Karl Larsen, Storelv
77 Ms Ekko	f	T	28	26.0	9.2	3.5	Marna	8	0	Hans Evjen, Kårhamn
79 Må Thor ¹⁶⁾	f k	T	32	24.0	7.5	3.0	Rapp	4	1	Pernille Kvalsvik, Skippernes

1) Eier- og motorskifte.

2) Omb. 1929. Eierskifte.

3) Forlist.

4) Omb. 1944. Motorskifte.

5) Solgr til Bergen.

6) 11) Eierskifte.

7) Omb. 1943, motorskifte.

8) Utrangert.

9) Omb. 1943.

10) Omb. 1944, navneforandring.

12) Tidl. reg. Må Brødrene, kondemnert.

13) Forlist.

14) Utgår.

15) 16) Motorskifte.

Farkostens nummer art og navn	Anvendelse	Materiale	Byggeår	Lengde	Bredde	Dybde	Maskin, navn	Antall HK	F. & fangstb.	Eierens (den korresponderende reders) navn og postadresse.
----------------------------------	------------	-----------	---------	--------	--------	-------	-----------------	-----------	---------------	---

F-T. Talvik merkedistrikt.

4 Må Kari ²⁾	f	T 34	19.0	5.0	3.0	C. Perf.	2	0	Tr. Pettersen m fl, Kviby i Alta
37 6/å Vega	f	T 36	20.0	7.0	2.5	—	—	0	Petter Strand, Leirbotn
55 8/å —	f	T 28	20.0	5.0	2.5	—	—	0	Everin Hansen, Kongshus
65 6/å Lilleårøy	f	T 38	20.0	5.0	3.0	—	—	0	Ole Småvik m fl, Kongshus
90 8/å Egil	f	T 24	24.0	6.0	2.5	—	—	0	Jens Hansen, Kongshus
93 Mk Fiskargutt	f	T 39	28.6	9.6	4.3	Union	7	0	Johan P. Johansen, Kvalfjord

F-TN. Tana merkedistrikt.

1 6/å Pål	f	T 25	17.0	5.0	2.0	—	—	0	Alf Pettersen, Vestertana
8 Ms Fiskar	k f	T 29	25.0	9.0	4.0	Hein	7	0	Olav Johansen m fl, Vestertana
9 Må Bølgen	f	T 35	24.0	6.5	4.8	Sabb	5	0	Ingolf Schanche, Austertana
10 Må Sabben	f	T 29	18.0	6.0	4.0	Sabb	3	0	Anders Samuelsen, Fana

F-VH. Vardø herred merkedistrikt.

53 Må Havelle ²⁾	k	T 41	23.0	7.5	5.0	Rapp	6	0	Rudolf Bjekala, Kiberg
72 Må Fart	k	T 34	19.0	6.0	3.0	Tenfj.	4	0	Hagbart Jensen, Syltefjord
75 Må Bjarne	k	T 37	19.5	6.5	4.0	Wichm.	4	0	Bjarne Nilsen, Syltefjord
78 Ms Gerd	k	T 43	22.0	7.0	5.0	Rapp	4	0	Peder Olsborg, Båtsfjord
80 Må Draugen	f	T 35	23.0	6.4	3.2	Sabb	3	0	Olai J Larsen, Båtsfjord
88 Ms Skarp ³⁾	k	T 36	21.0	7.0	4.5	Tenfj.	3	0	Bjarne Vevik, Båtsfjord
93 Mk Glimt	k	T 14	32.0	11.5	6.0	Grei	20	0	Birger Esbensen, Båtsfjord
147 Må Lykkens Prøve ⁴⁾									
152 Må Teisten	k	T 30	19.5	7.0	4.0	Tenfj.	3	0	Karly Karlsen, Båtsfjord

Troms fylke.

T-H. Harstad merkedistrikt.

60 Må Thor⁵⁾

T-T. Tromsø merkedistrikt.

44 Må Villy⁶⁾98 Ms Rita⁷⁾

T-A. Andørja merkedistrikt.

12 Mkr Solheim	k f	T 43	38.0	12.2	6.0	Union	20	0	Martin Torleifsen m fl, Engenes
33 Må Smart	k f	T 40	19.0	6.0	4.0	Sleipner	4	0	Magnar Jensen, Engenes

1) 2, 3. Eierskifte.

4) Forlist.

5) Solgt til Torska, T 153 TK.

6) Utgår.

7) Solgt til Tromsøysund, T 303 TO.

T-B Balsfjord — T-HS Hillesøy.

Farkostens nummer art og navn	Anvendelse	Materiale	Byggeår	Lengde	Bredde	Dybde	Maskin, navn	Antall HK	Eierens (den korresponderende reders) navn og postadresse
----------------------------------	------------	-----------	---------	--------	--------	-------	-----------------	-----------	--

T-B. Balsfjord merkedistrikt.

6 Må Snøgg	f	T 44	22.0	6.0	4.0	Motor	3	0	Magne Slettmo, Slettmo
16 Må Aminda	f	T 44	22.0	6.5	4.0	Marna	5	0	Ole Olsen, Slettmo

T-BG. Berg merkedistrikt.

49 Mk Vårlund ¹⁾	k h	T 20	48.0	14.0	8.0	Rapp	35	0	K Eriksen m fl, Bergsbotn
55 Må Kobben ²⁾									

T-BK. Bjarkøy merkedistrikt.

52 Må Sport ³⁾	f	T 38	23.0	5.0	4.5	Sabb	4	0	Arne Erntsen, Bjarkøy
56 Må Terna	k f	T 44	24.0	8.0	5.0	Sleipner	7	1	Harald Nilsen m fl, Skrolsvik

T-D. Dyrøy merkedistrikt.

9 Mk Evang	f	T 18	24.0	6.8	3.0	Rapp	6	0	Alf Jensen, Dyrøyhamn
13 Mk Viking	f	T 04	34.0	8.4	6.0	Wichm.	10	0	Alfbild Salomonsen, Langhamn
17 Må Liv ⁴⁾									
73 Må Pelle	f	T 38	23.0	6.0	3.0	Saffle	5	0	Alfred Thoresen, Brødstadbotn

T-HG. Helgøy merkedistrikt.

6 Ms Urd ⁵⁾									
39 Må Edith ⁶⁾									
51 Må Havdrott ⁷⁾									
87 Må Snøgg	f k	T 39	23.0	7.0	3.5	Sabb	5	0	Marius Pedesen, Varvik i Helgøy
96 Må Spurven ⁸⁾									
101 Må Gløgg	f	T 43	20.0	7.0	4.0	Sleipner	6	1	Hagbart Hermandsen, Steinnes

T-HS. Hillesøy merkedistrikt.

12 Må Vito ⁹⁾	f	T 12	26.5	6.6	2.8	Alda	6	0	Tore Hansen m fl, Øyfjordvær
80 Ms Sjøgutten	f k	T 27	30.0	9.8	5.0	Rapp	8	0	Alfred Paulsen, Tulling
81 Må Villy	f	T 42	23.0	7.8	3.0	Helseth	6	0	Aksel Bjørklund m fl, Botnhamn
102 Må Nornen	f	T 43	25.0	6.5	3.0	Sabb	4	0	Strømme Andersen, Buvikvoll
119 Må Dianna ¹⁰⁾									
133 Må Laksen	f	T 05	20.0	6.0	2.0	Sabb	3	0	Magnus Sørensen Gavlen, Botnhamn i Senja
160 Må Tarsan ¹¹⁾									

1) Omb. 1943, motorskifte.

2) Utgå.

3) Tidl. reg. Må Teisten, utrangert.

4) Forlist.

5) Kondemnert.

6) Solgt til Tromsøysund.

7) Solgt til Karlsøy.

8) Solgt til Ullsfjord, T 50 U.

9) Eierskifte, navneforandring og motorskifte.

10) Flyttet til Tromsø.

11) Utrangert.

Farkostens nummer art og navn	Anvendelse	Materiale	Byggeår	Lengde	Bredde	Dybde	Maskin, navn	Antall HK	F. & fangsbl.	Eierens (den korresponderende reders) navn og postadresse
----------------------------------	------------	-----------	---------	--------	--------	-------	-----------------	-----------	---------------	--

T-K. Karlsøy merkedistrikt.

64 Må Lyn ¹⁾	f	T	42	22.6	6.4	3.5	F. M.	7	0	Ole Figenchau, Lanes i Langes.
72 Ms Edna	f k	T	13	35.0	12.0	5.5	Levahn	15	0	H Johansen m fl, Lanes i Langes.
83 Må Elisabeth ²⁾	f k	T	28	29.0	9.0	4.5	Rapp	8	0	Enhart Hansen m fl, N. Lenangen
103 Ms Viking	f k	T	?	21.0	5.0	3.0	Sleipner	5	0	Ragnar Hansen, Vannvåg

T-KF. Kvæfjord merkedistrikt.

45 Mk Fram ³⁾ *	f k	T	20	37.0	12.0	5.0	Union	20	1	Osvald K Myrland m fl, Reinstad
66 Må Snøgg	f	T	28	20.0	6.0	3.0	Sabb	4	0	Bernh. Kind, Gapøy
72 Ms Real ⁴⁾	k	T	14	36.0	11.5	5.8	Rapp	24	0	Roald Bømark, Forøysæter
87 Må Vip	f	T	02	20.0	6.4	3.2	Sabb	4	0	Theodor Eide, Våtvoll
91 Ms Sverre 2	f k	T	?	44.0	15.0	6.0	Sterkod.	20	1	Johan Skår, Borkenes
92 Må Kvikk	f	T	41	19.0	7.0	4.0	Sabb	3	0	Halfdan M Dale, Borkenes
96 Ms Skreien ⁵⁾										

T-LK. Lenvik merkedistrikt.

7 Ms Edna ⁶⁾										
23 Mk Falken 4 ⁷⁾ *	k f	T	12	47.6	16.9	7.1	Bolind.	40	5	Trygve Thomassen m fl, Finnsnes
38 Ms Sjøblomst	f k	T	30	25.0	8.5	3.5	Nygrei	9	0	Harald Hansen m fl, Kårvikhamn
43 Mk Henry ⁸⁾ *	k	T	20	42.0	14.0	7.0	Union	30	0	Hans Albertsen, Finnsnes
96 Må Marna ⁹⁾	f	T	38	21.0	5.5	3.5	Marna	5	0	Meier Lorentsen, Tennskjør
101 Mk Skreien*	k f	T	25	42.5	14.5	7.5	Union	30	0	Ingvar Jensen, Finnsnes
115 Må Lissy	f	T	32	22.0	6.5	3.5	Sterk	4	0	Jan Nilsen, Sultindvik, Målsnes
120 Mk Von	f k	T	39	30.0	9.5	5.0	Vestsmøl	6	0	Robert Lorentsen, Rødbergshamn

T-L. Lyngen merkedistrikt.

21 Må Solo	f	T	29	17.0	6.0	3.0	Solo	6	0	Anton N Sørheim, Lyngseidet
------------	---	---	----	------	-----	-----	------	---	---	-----------------------------

T-MV. Målselv merkedistrikt.

11 Må Lissy ¹⁰⁾										
----------------------------	--	--	--	--	--	--	--	--	--	--

T-M. Malangen merkedistrikt.

41 Må Fjeldbrud	f	T	36	19.0	6.0	3.0	Ø. M.	3	0	Harald M Hagnes, Navaren
46 Må Star	f	T	43	21.0	6.0	3.0	Sabb	5	1	Kr. A Kristoffersen, Martinhals
58 Må Rapp	f	T	30	27.0	10.0	5.0	F. M.	14	0	Magne Gjerde, Keianes

T-N. Nordreisa merkedistrikt.

49 Må Nor ¹¹⁾	f	T	67	23.0	6.0	3.0	Gideon	4	0	Alfred Andersen, Bakkeby
51 Mkr Asbjørn	f	T	43	26.0	9.0	5.0	Levahn	8	0	Karl Pedersen, Sørkjosen

1) Tidl. reg. Ms. Mivon, forlist.

2) Forlist.

3) 4) 8) Motorskifte.

5) Solgt til Sortland, N 93 SO.

6) Solgt til Karlsøy, T 72 K.

7) Eierskifte.

9) Tidl. reg. Må Terjeviken, solgt til Tromsøy-

sund, T 30³ TD.

10) Solgt til Lenvik, T 115 LK.

11) Omb. 1920.

T-ST Sandtorg — T-TD Tromsøysund.

Farkostens nummer art og navn	Anvendelse	Anvendelse Byggår	Lengde	Bredde	Dybde	Maskin, navn	Antall HK	F. & fangstb.	Eierens (den korresponderende reders) navn og postadresse
----------------------------------	------------	----------------------	--------	--------	-------	-----------------	-----------	---------------	--

T-ST. Sandtorg merkedistrikt.

49 Mk Sverre 2¹⁾
105 Må Kvik²⁾

T-S. Skjervøy merkedistrikt.

16 Mk Hanover	k h	T 30	52.0	16.2	6.7	Bolind.	40	5	Sigmund Mekalsen m fl, Vortørøyskagen
62 Må Sjøgutten	f	T 38	21.0	6.0	4.0	Sabb	3	0	Hjalmar Andersen m fl, Vortørøyskagen
70 Må Pluto	f	T 20	21.0	5.0	4.0	Ø. M.	4	0	Kåre Mathiassen, Arnøyhamn
71 Mk Solglimt 1 ^{*)}	h k	T 34	50.3	16.5	7.5	Wichm.	50	5	Martin Larsen m fl, Arnøyhamn
73 Må Ørnungen ⁴⁾	f	T ?	20.0	5.3	2.5	Sleipner	3	0	Evald Joramo sen., Arnøyhamn
88 Må Snogg	f	T ?	18.0	6.0	3.0	Marna	4	0	Emil Johannesen m fl, Akkarvik
114 Ms Kjølmangen	f k	T 11	32.0	10.0	6.3	Nogva	10	1	Sigvald Olsen, Vortørøyskagen
115 Må Sleipner	f	T ?	18.0	4.5	2.5	Sleipner	2	0	Torleif Kvamme, Maursund

T-SA. Sørreisa merkedistrikt.

58 Mk Von 2	f k	T 14	33.7	11.7	5.2	Rapp	17	1	Arnald H Jakobsen m fl, Hemmingsjord
-------------	-----	------	------	------	-----	------	----	---	---

T-TK. Torsken merkedistrikt.

58 Må Lykken	f	T 17	23.0	5.6	2.6	Fix	3	0	Bjarne Karlsen, Gryllefjord
138 Må Thor	f	T 37	24.0	6.0	4.0	Rapp	7	0	Magnor Nilssen, Sifjord i Senja

T-TN. Tranøy merkedistrikt.

21 Ms Rigmor ⁵⁾									
29 Må Flugt ⁶⁾									
57 Må Fram	f	T 44	21.0	6.0	3.0	Sabb	4	0	Helge Eidet m fl, Navaren

T-TD. Tromsøysund merkedistrikt.

20 Ms Ara ⁷⁾									
45 Må Havdur	f	T 43	19.5	6.5	3.0	Sleipner	4	0	Kasper Klaudiussen, Vengsøy
47 Ms Soltind ⁸⁾	f	T 43	25.0	9.0	3.5	Sabb	4	1	Wilhelm Kristiansen m fl Skulsfj.
147 Ms Isbjørn ⁹⁾									
294 Mg Knoll	f	T 28	39.0	11.0	5.0	Heimdal	20	0	Otto Albrigtsen, Kaldfjord
297 Må Ula	f	T 33	21.0	5.0	4.0	Bolind.	5	0	Berntine Lorentzsen, Andersdal pr. Tromsø
301 Ms Fiskøy	k	T 12	48.0	16.0	7.0	Levahn	32	3	Alfon Hansen m fl, Kaldfjord
302 Må Silla	k f	T 35	31.0	8.0	3.0	F. M.	14	0	Waldemar Pedersen, Skulsfjord

1) Solgt til Kvæfjord, T 91 KF.

2) Solgt til Kvæfjord, T 92 KF.

3) Motorskifte.

4) Tidl. reg. Må Nor, solgt til Nordreisa,
T 49 N.

5) Solgt til Harstad.

6) Solgt til Torsken.

7) Utgår.

8) Tidl. reg. Må Svanen, kondemnert.

Farkostens nummer art og navn	Anvendelse	Materiale Byggeår	Lengde	Bredde	Dybde	Maskin. navn	Antall HK	F. & fangstb.	Eierens (den korresponderende reders) navn og postadresse
303 Ms Rita	f	T 25	25.0	8.5	4.0	Børr	6	0	Arth. Jacobsen, Vågenes pr. Tromsø
304 Må Rot	f	T 37	18.0	3.5	3.0	Ø. M.	3	0	Arne Hansen, Strand, Tromsdalen
305 S/a Kallfjord	f	T 34	30.0	10.0	5.0	—	—	0	Alvin Olsen, Nordås, Kallfjord
306 Må Lilla	f	T 26	21.0	6.0	3.0	Heimdal	5	0	Nidar Johansen, Kvaløyvåg
307 Må Rapp	f k	T ?	29.0	10.0	4.0	Heimdal	10	1	Arthur Røegh, Minde, Tromsø
308 Ms Olaug	f k	T 30	27.0	8.5	4.5	Bolind.	12	0	Bernt Karlsen, Mjelde, Tromsø
309 Ms Flink	f	T 34	22.5	5.7	3.7	Levahn	6	0	Johan Theodorsen, Tromsdalen
310 Må Sjøulnk	f k	T ?	24.0	7.0	3.0	Marna	5	0	Aslaug Olsen, Kvaløyvåg
311 Må Bris	f k	T 42	19.0	5.0	2.5	Sabb	3	1	Henry Olsen, Skulsfjord
312 Må Klegg	f	T 44	21.0	6.2	3.3	Sleipner	5	0	Magnus Juliussen m fl, Skulsfjord
313 Må Vesla	f k	T 43	20.0	6.0	3.0	Sabb	3	0	Håkon Fredriksen, Vengsøy
314 Ms Charlo	f	T 44	21.0	6.5	3.0	Sabb	4	0	Tehart Martinsen, Kvaløyvåg
315 Må Laksen	f k	T 28	23.0	6.0	3.0	Sabb	5	0	Leiv Hansen m fl, Finnvik pr. Tr.ø
316 Må Knut	f	T 44	22.6	6.6	4.0	Marna	4	0	Inge Eilertsen m fl, Tønsnes pr. Tromsø

T-TS. Trondenes merkedistrikt.

5 Må Skreien	f	T 39	20.0	6.0	3.5	Sabb	3	0	Nils K Nilsen, Kasfjord
24 Må Håkon	f	T 32	19.0	6.0	3.0	Sabb	5	0	Johan Pedersen, Alvestad pr. Grøtavær
39 Mk Ækvator ⁴⁾	k f	T 17	43.0	12.5	6.0	Bolind.	35	0	Martin Rasmussen, Sama, Harstad

T-U. Ullsfjord merkedistrikt.

14 Mk Astrea ²⁾									
22 Må Rappen ²⁾									
49 Mkr Korsfjord	2 k f	T 43	47.0	13.5	7.0	Heimdal	42	1	Magnus Nilsen, Jøvik i Ullsfjord
50 Må Frigg	f	T 08	22.0	5.0	3.0	Sleipner	4	0	Alfin Mortensen, Svensby

Nordland fylke.

N-N. Narvik merkedistrikt.

6 Ms Stabil ⁴⁾	f k	T 26	25.8	8.5	4.5	Rapp	6	1	Olaf Pedersen, Narvik
51 Må Welle	k f	T 36	28.0	8.0	3.5	Brunv.	7	1	Arnoldus Martinussen, Narvik

N-S. Svolvær merkedistrikt.

21 Ms Ally ⁵⁾									
40 Ms Sjølyst ⁶⁾	f k	T 26	30.0	10.0	4.5	Rapp	10	0	Ottar D Jakobsen, Svolvær
61 Ms Badden ⁷⁾	hv t	T 11	49.5	17.3	6.9	Union	40	0	Rolf Linchausen m fl, Brettesnes
64 Må Sjø- blomsten ⁸⁾									
76 Ms Spurven ⁹⁾									
84 Må Ole	f	T 24	22.0	7.3	5.2	Bønes	4	0	Sverre Nilsen, Svolvær
85 Ms Smart	f k	T 29	25.0	8.0	4.0	Volda	7	0	Svend Jensen, Svolvær
87 Må Hylarkroken	f	T 34	19.0	4.0	2.8	F. M.	2	0	Einar Jøsek m fl, Svolvær

1) Omb. 1945.

2) Kondemnert.

3) Solgt til Hammerfest.

4) 7) Eierskifte.

5) Solgt til Sortland, N 95 SO,

6) Omb. 1937. Eierskifte.

8) Solgt til Bindal.

9) Solgt til Harstad.

* Rekvirert eller chartret av Wehrmacht

N-AH Alstahaug — N-BL Bindal.

Farkostens nummer art og navn	Anvendelse	Materiale	Byggeår	Langde	Bredde	Dybde	Maskin, navn	Antall HK	F&fangstb.	Eierens (den korresponderende reders) navn og postadresse
----------------------------------	------------	-----------	---------	--------	--------	-------	-----------------	-----------	------------	--

N-AH. Alstahaug merkedistrikt.

54 Må Sleipner ¹⁾	f k	T 28	19.0	6.0	2.0	Sleipner	4	0	Nordahl Albertsen m fl, Husvær
126 Må Astor ²⁾	f k	T 44	20.0	6.7	2.5	Alda	4	0	Alf Jørgensen, Austbø i Helgel.
139 Må Måken	f k	T 45	20.5	7.0	2.3	Sleipner	5	0	Olaf Olsen, Lyngøy, Husvær

N-A. Andenes merkedistrikt.

29 6/å —	f	T 28	23.0	6.0	2.0	—	—	0	Nils K Olsen, Haugnes
48 6/å Vesleper	f	T 31	23.0	6.0	2.0	—	—	0	Olaf Kristiansen, Haugnes

N-AN. Ankenes merkedistrikt.

2 Mk Tor ³⁾	k f	T 14	43.0	12.5	5.0	Populær	22	1	Tore Jakobsen, Ankenesstrand
6 Ms Havblikk	k f	T 29	26.3	9.0	3.5	Bolind.	8	0	Johan Berntzen, Ankenesstrand
17 Ms Tor	f k	T 30	30.1	8.9	5.3	Wichm.	6	1	Hj. Eliassen, Beistjord i Ofoten
23 Må Svanen ⁴⁾									
33 Må Rono	f	T 21	17.4	5.3	2.4	F. M.	2	0	Karst. Pettersen, Herjangsholmen
36 Må Bakken	f k	T 28	24.2	7.0	3.5	Sleipner	6	0	Alf Danielsen, Kvitsandøra pr. Narvik
38 Må Snøgg	k f	T 35	26.0	7.5	3.5	Helseth	6	0	Henry Fagerhaug, Sandvik i Skjømnes

N-BG. Ballangen merkedistrikt.

6 Mj Martiana	t	T 71	72.0	20.0	7.7	Bolind.	75	0	Gabriel Strømsnes, Kjelbotn
17 Må Proven	f	T 44	23.0	7.0	4.0	Rapp	5	0	Karsten Kalsnes, Råna
18 Må Freidig	f	T 42	20.0	6.0	2.5	Tennfj.	4	0	Gunnar Schött m fl, Råna
19 Må Glimt	f	T 36	25.0	6.0	3.5	Tennfj.	3	0	Bjarne Hanssen, Råna
23 Mk Blåis	f k	T 22	35.0	12.0	7.0	Populær	10	0	Kåre Sleteng, Ballangen
37 Må Alken	k f	T 37	24.0	7.0	4.0	Sabb	5	1	Meyer Jenssen, Ballangen
46 Må Beisaren ⁵⁾									

N-BA. Beiarn merkedistrikt.

18 Mkr Vesla ⁶⁾	f k	T 29	33.3	10.6	5.3	Gideon	14	0	Haldor Hansen m fl, Kjelling
----------------------------	-----	------	------	------	-----	--------	----	---	------------------------------

N-BL. Bindal merkedistrikt.

1 Må Kurt	f	T 34	18.3	5.0	2.3	Sleipner	4	0	Kåre Bogen m fl, Sør-Horsfjord
13 Mk Moder ⁷⁾									
61 Må Viking ⁸⁾	k f	T ?	20.0	4.0	2.0	Sabb	3	0	Jan Pettersen, Holm i Helgeland
101 Må Småen	f	T 38	20.0	4.5	3.0	Levahn	3	0	Harald Moen, Holm i Helgeland
102 Må Sleipner	f	T 41	23.0	6.0	4.0	Sleipner	6	0	Birger Hansen, Holm i Helgeland
103 Må Teisten	f	T 43	20.0	6.0	3.0	Helseth	5	0	Kristian Lande m fl, Lande
104 Må Held	f	T 44	17.5	5.5	3.0	Kirken.	4	1	Olvar Lystfjord, Bindalseidet

1) Tidl. reg. Må Sleipner, utrangert.

2) Tidl. reg. Må Rapp, solgt til Luroy, N 44 L.

3) O. b. 1937.

4) Solgt til Narvik.

5) Solgt til Lødingen, N 232 LN.

6) Tidl. reg. Ms. Vesla, utrangert.

7) Solgt til Måsey, F 100 M.

8) Tidl. reg. Ms. Finmarken, kondemnert.

Farkostens nummer art og navn	Avendelse	Materiale	Byggsår	Lengde	Bredde	Dybde	Maskin. navn	Antall HK	F. & fangstb.	Eierens (den korresponderende reders) navn og postadresse
N-BN. Bodin merkedistrikt.										
216 Må Snøgg ¹⁾										
240 Mk Ingrid	k	T	16	28.0	9.0	4.0	Brunv.	5	0	Aslöv Larsen, Valosen
254 Må Trygg	k f	T	40	19.0	4.0	4.5	Sabb	4	0	Ragnar Jensen, Lyngvær
255 Mk Hanna- Kristine ²⁾	k t	T	76	62.5	18.6	7.5	Wichm.	50	0	Jakob Johansen, Tverlandet
256 Må Møllergutten	f	T	42	18.0	5.0	2.5	Djerv	4	0	Erling Enoksen, Kvalvik pr. Bodø
257 Må Fart	k f	T	35	20.0	6.0	3.0	Børr	3	0	Håkon Nilsen, Mistfjorden
258 Må Sjøgutten	k	T	44	21.0	6.0	3.0	Sleipner	3	0	Ingvald Ramsvik, Nordlandego
259 Må Svanen	f	T	25	20.0	5.0	3.0	F. M.	3	0	Sigurd Stenersen, Tverlandet
260 Må Snøgg	k f	T	25	24.0	6.5	3.5	Sleipner	7	0	Asbjørn Pedersen, Nordlandego
261 Må Assa	f	T	35	20.0	5.0	3.0	Sleipner	3	0	Alfred Hansen, Helligvær

N-BE. Borge merkedistrikt.

39 Mkr Fire Brødre ³⁾	f k	T	43	42.8	13.0	6.0	Bolind.	35	0	Henrik Val, Vestresand
64 Mk Brott ⁴⁾										
69 Ms Harald	f k	T	43	33.8	11.2	5.6	Bolind.	20	0	Aksel L Unstad, Mærvoll i Lof.
107 Ms Mjoregga ⁵⁾										
130 Mk Nygrund ⁶⁾	f k	T	36	42.0	14.0	7.0	Brunv.	42	0	Alfred Nilsen, Bostad

N-BR. Brønnøy merkedistrikt.

15 Ms Duen ⁷⁾	k	T	16	35.0	12.0	5.0	Gideon	15	0	John J Sylteren, Brønnøysund
94 Ms Løven ⁸⁾										
141 Må Svipp	f	T	39	17.0	5.2	2.5	Solo	3	0	Einar Heløy m fl, Brønnøysund
143 Ms Sabben ⁹⁾	k	T	42	23.0	7.5	3.4	Sabb	5	0	Simon Kristiansen m fl, Brønnøys.
144 Mk Ternen	k	T	36	27.0	9.0	6.0	Heimdal	7	0	Håkon Rømmen, Torgnes pr. Brønnøysund
146 Må Brødrenes Prøve	f k	T	24	22.0	6.5	2.0	Konkur.	4	0	Johan L Horn m fl, Nordhus pr. Brønnøysund
147 Ms Solveig Wichtoria	k	T	29	32.0	11.0	4.0	Heimdal	9	1	Arild Toft m fl, Brønnøysund
150 Må Lykkens Prøve	f k	T	42	19.0	6.0	3.0	Bolind.	4	0	Thormod Dinessen, Brønnøysund

N-BS. Buksnes merkedistrikt.

24 Må Ingrid ¹⁰⁾										
29 Ms Nyken	k f	T	31	30.0	10.5	5.0	Rapp	14	0	Sverre Krogløft, Fridheim
50 Ms Havørn	k	T	34	29.0	10.0	7.0	Rapp	10	0	Henry Sørensen, Ballstad
51 Ms Viljen	k	T	43	34.0	11.5	6.0	Gideon	18	0	Oluf Nilsen, Ballstad
61 Må Leiken	f k	T	29	24.0	7.0	4.0	Brunv.	5	0	Skjalg Pettersen, Leknes i Lofoten

1) Kondemnert.

2) Omb. 1944.

3) Tidl. reg. Ms. Fire Brødre, solgt til Vågan.

4) Solgt til Hol, N 59 HL.

5) Forlist.

6) Motorskift

7) Eierskifte.

8) Solgt til Sørrna, N 23 SA.

9) Omb. 1944.

10) Solgt til Bodin, N 240 BN.

11) 12) 13) Eierskifte.

N-BS Buksnes — N-F Flakstad.

Farkostens nummer art og navn	Anvendelse	Materiale	Byggear	Lengde	Bredde	Dybde	Maskin, navn	Antall HK	F. & fangsib.	Eierens (den korresponderende reders) navn og postadresse
80 Må Orpa ¹⁾	k f	T	43	26.0	8.0	3.5	Marna	5	0	Alfred Pettersen, Gravdal
81 Må Perfect ²⁾										
89 Må Jerv ³⁾	f	T	34	24.0	6.5	5.0	Univers.	12	0	Rolf Jentoft, Ballstad
137 Må Hauk ⁴⁾	f	T	33	22.0	5.5	4.0	Grei	4	0	Reidar Henriksen, Ballstad

N-BØ. Bø merkedistrikt.

103 Ms Heim ⁵⁾	f k	T	30	40.0	11.3	5.5	Brunv.	12	0	Ludvik Endresen, Guvåg
188 Må Måsen ⁶⁾										
219 Må Kvikk	f	T	43	24.0	7.5	4.0	Sabb	4	0	Arne Nicolaysen, Guvåg
220 Må Lyn	f	T	33	22.0	6.2	3.0	R. W.	25	0	Odd Ringstad, Ringstad
221 Må Brødrene	k f	T	43	22.0	7.5	4.8	Sleipner	7	1	John Pettersen m fl. Bø i Vålen
222 Må Splinten	f	T	?	18.0	7.0	3.5	Sabb	5	0	Gunnar Martinsen, Bø i Vesterålen
223 Må Bølgen	k	T	43	20.5	7.0	3.5	Sabb	4	0	Johan Fredriksen, Nykvåg
224 Må Rappen	f	T	22	27.0	8.0	4.0	Rapp	6	0	Eliot Bakk, Bø i Vesterålen
225 Må Havella	k f	T	42	28.0	9.5	3.5	Bolind.	12	1	Joacim Olsen, Straumsjøen
226 Må Bretagne	f	T	37	21.0	6.0	3.0	Sleipner	4	0	Sigurd Winje, Bø i Vesterålen

N-DS. Dønnes merkedistrikt.

17 Må Junior ⁷⁾										
23 Ms Bølgen ⁸⁾										
32 Ms Urd ⁹⁾										
33 Må Snøgg ¹⁰⁾										
100 Må Prøven ¹¹⁾	k f	T	36	20.0	6.5	3.0	Sterk	4	0	Hans Danielsen m fl. Åsvær
109 Må Streif	f	T	36	20.0	6.0	3.3	Sterk	4	0	Peder Vestvoll, Tommeidet, Husby
110 Må Laila	f	T	?	19.0	6.0	3.0	Stabil	4	0	Sverre Hansen, Tommeidet, Husby
111 Må Spurven	f	T	38	19.0	5.0	2.5	C. Perf.	4	0	Gabriel Guttormsen, Nordøyvågen
112 Mkr Sjøliv	f k	T	43	38.7	12.0	5.4	Union	20	2	Aage Juløy, Husby

N-E. Evenes merkedistrikt.

13 Må Teisten	k f	T	36	29.0	8.0	3.0	Grei	7	0	Erling Fredly m fl. Liland
16 Må Rabb ¹²⁾	f	T	?	16.7	5.4	2.7	Motor	3	0	Nils Susegg, Liland
25 Må Knor	f	T	34	20.2	6.4	2.7	F. M.	4	0	Arvid Nordstrøm, Liland

N-FE. Fauske merkedistrikt.

17 Mk Hyggen¹³⁾

N-F. Flakstad merkedistrikt.

129 Ms Saula	k t	T 11	44.8 15.6	6.0	Rapp	29	0	Edvard W Olsen, Nesland i Lof.
--------------	-----	------	-----------	-----	------	----	---	--------------------------------

- 1) Tidl. reg. Må Knoll, utrangert.
- 2) Utgår.
- 3) Tidl. reg. Må Rapp, utrangert.
- 4) Eierskifte.
- 5) Omb. 1944.
- 6) Solgt til Hadsel, N 232 H.

- 7) 10) Kondemneret.
- 8) Solgt til Nordvik.
- 9) Solgt til Nesna.
- 11) Eierskifte.
- 12) Eierskifte og navneforandring.
- 13) Solgt til Meløy, N 202 ME.

Farkostens nummer art og navn	Anvendelse	Matrikule Byggeår	Lengde	Bredde	Dybde	Maskin, navn	Antall HK	F. & fangstb.	Eierens (den korresponderende reders) navn og postadresse
N-G. Gildeskål merkedistrikt.									
60 Må Inger	f	T 43	22.0	6.5	3.5	Sabb	4	0	Morten Helgesen jr., Finsetodden
67 Må Gin	f	T 37	20.0	6.0	3.5	Sleipner	3	0	Einar Johnsen, Inndyr
83 Mk Ingrid ¹⁾	k	T 16	46.0	15.0	8.0	Populær	35	4	Helge Joakimsen, Nordarøy
132 Må Heimen ²⁾	f k	T 43	19.0	6.0	3.0	F. M.	3	0	Gisle Forså, Sund i Salten
236 Må Fleina	k t	T 43	19.0	5.0	3.0	Sleipner	3	0	Bjarne Jacobsen, Sør-Arnøy
272 Må Tryg ³⁾	k	T 44	18.0	5.8	3.5	Alda	4	0	Angell Hansen, Sørfugløy
316 Må Åse ⁴⁾	f k	T 38	19.0	6.5	4.0	Sleipner	3	0	Hans Hartviksen, Finsetodden
395 Må Havdønn ⁵⁾	f	T 04	18.0	7.0	4.0	F. M.	3	0	Roald Aune Kvarsvik, Kvarsvnes i Salten
423 Må Bran	f	T 33	21.8	6.4	4.0	Sabb	4	0	Kåre Nesje, Inndyr
424 Må Stormsvalen	f k	T 43	18.0	6.0	3.0	F. M.	3	0	Olaf M Pedersen, Sund i Salten
425 Må Trygg	f	T 30	19.0	6.0	4.0	Marna	3	0	Ole Karlsen, Inndyr
426 Må Lyren ^{2e)}	f	T 36	17.0	5.5	3.0	Sleipner	3	0	Sverre Andreassen, Sør-Arnøy
427 Må Snøgg	f k	T 28	17.0	5.0	3.5	F. M.	2	0	Nicolai Johansen, Sund i Salten

N-GM. Gimsøy merkedistrikt.

37 Må Sjoblomsten	f	T 34	20.0	5.0	2.5	Marna	3	0	Sigfred Hansen, Vatnfjord
62 Sk Plugg ⁷⁾									
76 Ms Smart ⁸⁾									
82 Ms Heldring	f	T ?	22.0	7.0	3.0	Heimdal	7	0	Erling Eilertsen m fl, Gimsøysand
84 Ms Tormod	f	T 41	24.0	8.5	4.5	Rapp	5	0	Alf Fjellvold, Gravermark

N-H. Hadsel merkedistrikt.

4 Må Ternen ⁹⁾									
27 Må Falken ¹⁰⁾	f	T 27	35.0	12.5	5.5	Gideon	18	0	A/S Alm Olsen, Lonkan i V.ålen
103 Må Rollo	f	T 38	19.0	5.5	3.0	Rollo	3	0	Astor Sannberg, Melbu
139 Må Tommy	f	T 30	22.0	7.5	4.0	Bones	4	1	Petter Bentzen m fl, Kvitnes i V.å.
148 Må Nøkken	f	T 40	16.0	5.2	2.3	Penta	3	0	Harald N Gundersen m fl, Melbu
156 Må Snorre	f	T 44	19.0	5.4	2.4	F. M.	3	0	Karl J Hokland, Melbu
205 Må Per	f	T 37	18.0	6.0	3.0	Solo	3	0	Agnar Olsen, Melbu
218 Må Inge	f k	T 36	23.0	7.5	3.5	Bolind.	6	0	E Ellingsen, Laupstad i Lof.
230 Må May ¹¹⁾	f	T 32	21.0	7.0	3.0	Sabb	3	0	Sverre Sakariassen, Tengelfjord
232 Må Måsen	f	T 35	22.0	7.7	3.3	Gideon	3	0	Oskar Aronsen, Eidsfj. i V.ålen
297 Må Snøgg	f	T 39	19.0	6.0	3.5	F. M.	3	0	Ingvar Hansen, Ånstad i Melbu
315 Må Terje	f	T 40	20.0	6.0	3.0	F. M.	3	0	Øistein Dalfjord, Solum i V.ålen
317 Må Trygg ¹²⁾									
326 Må Alken	f	T 42	20.0	6.0	3.0	Motor	4	0	Hans Jensen, Tengelfjord
330 Må Snøgg	f	T ?	18.0	5.5	3.0	Kvikk	4	0	Martin Lunde, Melbu

1) Navneforandring.

2) Tidl. reg. Må Heimen utgår.

3) Tidl. reg. Må Laksen utgår.

4) Tidl. reg. Må Åse, utrangert.

5) Omb. 1943. Tidl. reg. Må Sjøplogen utgår.

6) Omb. 1944.

7) Flyttet til Ålesund, M 93 A.

8) Flyttet til Svolvær, N 85 S.

9) Solgt til Nordfold, N 96 NF.

10) 11) Eierskifte.

12) Solgt til Ledingen, N 178 LN.

N-HM Hamarøy — N-LR Leiranger.

Farkostens nummer art og navn	Anvendelse	Materiale	Bygear	Lengde	Bredde	Dybde	Maskin, navn	Antall HK	F. & fangstb.	Eierens (den korresponderende reders) navn og postadresse
----------------------------------	------------	-----------	--------	--------	--------	-------	-----------------	-----------	---------------	--

N-HM. Hamarøy merkedistrikt.

34 Ms Bølgen ²⁾	f k	T 31	28.0	9.5	5.0	Sabb		5	0	Rolf Jonassen m fl, Korsnes
38 Må Liafjell ³⁾	f k	T 37	25.0	7.5	3.6	Sabb		4	0	Asbjørn Kristiansen, Korsnes
73 Må Sabb ³⁾										

N-HS. Hemnes merkedistrikt.

6 Må Tempo	f t	T 41	22.0	7.0	4.0	Marna		4	0	John Sande, Hennesberget
------------	-----	------	------	-----	-----	-------	--	---	---	--------------------------

N-HR. Herøy merkedistrikt.

10 Må Solglimt ⁴⁾	k	T 43	20.0	6.0	4.0	F. M.		4	0	Jens Wærnes, Seløy i Helgeland
24 Ms Svalen	k	T 44	34.0	11.3	5.0	Rapp		17	0	Nøyberg Haugen, Seløy i Helgel.
33 Ms Ardis ⁵⁾	k	T 29	32.0	10.7	4.0	Rapp		14	0	Ingvald Edvardsen, Herøyholmen
98 Ms Ingrid ⁶⁾	k	T 14	43.0	12.5	9.0	Rapp		24	0	Lorentz J Kilvær, Øksningan
114 Ms Liljen	k	T 24	36.0	12.0	6.0	Helseth		26	0	Trygve Edvartsen, Sandvær
120 Må Ivar	k	T 30	20.0	6.0	3.0	Marna		3	0	Aage Grønbech, Tenno i Helgel.
124 Ms Fønix	k	T 43	26.0	8.0	3.0	Gideon		10	0	Laurits Lyngholm, Øksningan
138 Ms Smart	k	T ?	24.0	8.0	4.0	Favorit		4	0	Paul Wærnes, Seløy i Helgeland
187 Ms Havheim	k	T 43	30.0	11.0	5.5	Rapp		10	0	Ragnv. Andersen m fl, Seløy i H.
229 Må Lyn	k	T ?	20.0	6.0	4.5	Stord		3	0	Erling Skjemstad, Øksningan
234 Må Laksen	f	T 39	18.5	6.0	3.0	F. M.		3	0	Gunvald Martinsen, Herøyholmen
258 Ms Håpet	k	T 43	28.0	9.5	4.3	Rapp		10	0	Håkon Nilsen m fl, Gåsvær
262 Ms Forsøk ⁷⁾										
302 Ms Astri	k	T 42	35.0	11.5	5.3	Rapp		17	0	Jarle Johansen m fl, Tenno i H.

N-HL. Hol merkedistrikt.

4 Må Pluggen	k	T 40	19.5	7.0	3.0	Marna		4	0	Karl Svendsgård, Ure
59 Mk Brott ⁸⁾	f k	T 23	38.0	13.0	7.0	Skandia		25	0	Olaf Andreassen, Leknes i Lof.
60 Må Kompis	f	T 29	25.5	7.3	2.8	Rapp		5	0	Birger Berntsen m fl, Stamsund
124 Må Trygg	f t	T 28	24.0	8.5	5.0	Marna		8	0	Erling Skjemstad, Leknes i Lof.
135 Ms Edna ⁹⁾	f k	T 37	31.0	10.0	3.8	Nygrei		14	0	Edron Pedersen, Stamsund

N-K. Kjerringøy merkedistrikt.

1 Ms Hanna ¹⁰⁾	k f	T 15	40.0	13.0	7.0	Bolind.		32	2	Ole Eide m fl, Kjerringøy
---------------------------	-----	------	------	------	-----	---------	--	----	---	---------------------------

N-LR. Leiranger merkedistrikt.

59 Må Flukt	f	T 39	20.0	7.0	3.0	Alda		4	0	Augustinus Nilsen, Nordskot
66 Må Snøgg ¹¹⁾										
75 Må Ole	f	T 36	20.0	7.0	3.0	F. M.		6	0	Alf Albrigtsen, Leines
83 Må Ada ¹²⁾										
87 Må Marna	f k	T 42	19.5	6.0	2.5	Marna		4	0	Johannes Pettersen, Nordskot
92 Må Lykken	f	T 44	20.0	6.5	3.2	Marna		4	0	Hans Hildal, Nordskot
94 Må Viktor	f	T 15	18.0	6.0	2.0	F. M.		4	0	Sigurd Pettersen, Nordskot

1) Omb. 1945.

2) Omb. 1939.

3) Kondemert.

4) Tidl. reg. Må Fix, solgt til Gimsey, N 82 GM.

5) Navneforandring.

6) Omb. 1943, motorskifte.

7) Solgt til Kjelvik, F 127 K.

8) Tidl. reg. Må Rappen solgt til Bø, N 224 BØ.

9) Eierskifte.

10) Omb. 1925. Motorskifte.

11) Solgt til Tromsøysund, T 182 TD.

12) Solgt til Sørfold.

farkostens nummer art og navn	Anvendelse	Materiale	Byggeår	Lengde	Bredde	Dybde	Maskin, navn	Antall HK	F. & fangsstb.	Eiereas (den korresponderende reders) navn og postadresse
----------------------------------	------------	-----------	---------	--------	--------	-------	-----------------	-----------	----------------	--

N-LF. Leirfjord merkedistrikt.

42 Må Kvikk ⁴⁾										
74 Må Blåveis ²⁾	f	T	40	19.0	8.0	3.0	Marna	4	0	Nordvald Myrvang, Krokvik
89 Må Hast ³⁾	f	T	40	18.0	6.0	3.0	F. M.	4	0	Trygve Lied, Hellesvik
96 Må Snøg	f	T	43	19.5	5.0	3.0	Sleipner	4	0	Sigurd Bådstø, Holmvikja
98 Ms Øistein	f k	T	43	25.0	8.5	3.5	Sabb	5	0	Einar Eriksen m fl, Leirfjord
99 Må Knut	f	T	42	20.0	7.0	5.0	Skandia	6	0	Nils Walberg, Kviting
100 Må King	f	T	40	16.0	5.5	2.0	Solo	3	0	Frithjof Meisfjord, Leirfjord

N-L. Lurøy merkedistrikt.

44 Må Glimt	f	T	33	18.3	6.0	2.0	F. M.	3	0	Julian Knutsen, Indre Kvarøy
65 Må Camel	f k	T	44	21.0	7.0	3.5	Alda	4	0	Holtar Johansen, Lovund
131 Må Kjellungen ⁴⁾	f	T	44	22.0	7.5	3.0	Sleipner	5	0	Kjell Hågensen, Lurøy
153 Må Alken ⁵⁾										
234 Ms Øistein ⁶⁾										
290 Mkr Hanness	f k	T	44	31.0	10.0	5.0	Wichm.	8	0	Reidar Juliussen, Lurøy
292 Må Leif	f	T	40	20.0	6.0	2.0	F. M.	4	0	Emil Edvardsen, Nord-Solvær
293 Må Teisten	f	T	36	20.0	6.0	3.0	Sleipner	3	0	Erling Edvardsen, Nord-Solvær
294 Må Havheim	f k	T	42	19.0	6.0	3.0	Sterk	4	0	Georg Jakobsen, Nord-Solvær

N-LN. Lødingen merkedistrikt.

3 Mk Solo ⁷⁾										
64 Må Rappen ⁸⁾	f	T	39	19.0	5.0	2.0	F. M.	2	0	Eivind Heggstrøm, Kanstadbotn
125 Må Mer-										
kantil 3 ⁹⁾	f	T	03	20.0	6.5	3.0	Sleipner	3	0	Torbjørn Kristensen, Lødingen
146 Ms Skreien ¹⁰⁾	k f	T	25	34.0	12.0	6.0	Wichm.	12	0	Greger Amundsen, Rivelsøy
178 Må Trygg ¹¹⁾	f	T	20	22.5	6.5	3.0	Bones	5	0	Villem Wilhelmsen, Lødingen
199 Må Skreien ¹²⁾	f	T	29	21.0	6.5	3.0	Heimdals	4	0	Henry Jakobsen, Offersøy
226 Må Teifun ¹³⁾										
232 Må Bølgen	k f	T	43	23.0	7.5	4.0	Sabb	4	0	Jens Ronnes, Finnvik i Ofoten

N-ME. Meløy merkedistrikt.

17 Ms Nordlys ¹⁴⁾	k	T	13	36.0	12.5	5.0	Bolind.	12	2	Ole Andersen m fl, Vassdalsvik
45 Mk Odin ¹⁵⁾	f	T	20	44.0	14.0	6.0	Grei	16	3	Odin Taraldsen, Halså i Helgel.
67 Må Gnist	f	T	?	19.0	6.0	3.0	Ø. M.	3	0	Martin Tollefsen m fl, Ørnes
128 Ms Gjøva ¹⁶⁾	t	T	02	38.0	14.0	5.5	Finnøy	28	0	Erling Kristiansen, Reipå
200 Ms Ternen	k	T	42	21.0	8.0	5.0	Sabb	5	0	Thorvald Nilsen, Bolga i Helgel.
201 Må Spurven	f	T	40	19.0	5.5	2.0	Americ.	4	0	Petter Pedersen m fl, Bjæranfj.
202 Mk Hyggen	k f	T	05	43.0	14.0	5.0	Grei	32	3	Einar Eriksen m fl, Grønøy
203 Må Flagg	f	T	35	21.0	5.0	2.0	Sleipner	3	0	Thoralf Skålsvik, Halså i Helgel.
204 Må Kvikk	f	T	20	18.0	5.0	2.0	Horten	4	0	Einar Buvik, Amøyhamn

1) Knust.

2) Motor-, eierskifte og navneforandring.

3) Tidl. reg. Må Åsheim, kondemneret.

4) Tidl. reg. Mk. Strand, solgt til Leiranger.

5) Solgt til Sør-Rana.

6) Solgt til Lødingen.

7) Kondemneret.

8) Tidl. reg. Må Rappen, solgt til Hamarøy.

9) Tidl. reg. Mk. Kanstadvik, havarert.

10) 15) 16) Motorskifte.

11) Tidl. reg. Må Per, solgt til Hadsel, N 205 H.

12) Eier-, motor- og navneforandring.

13) Utgår.

14) Eierskifte.

N-MS Moskenes — N-R Rødøy.

Farkostens nummer art og navn	Anvendelse	Materiale	Byggeår	Lengde	Bredde	Dybde	Maskin, navn	Antall HK	F. & fangstb.	Eierens (den korresponderende reders) navn og postadresse
----------------------------------	------------	-----------	---------	--------	--------	-------	-----------------	-----------	---------------	--

N-MS. Moskenes merkedistrikt.

37 Må Lofotjenten ^k		T	38	20.0	7.0	3.0	Sabb	4	0	Ingvald Rasch, Sørvågen
77 8/å — ¹⁾										
78 Ms Bris	f k	T	38	29.2	10.1	4.0	Brunv.	10	0	Hilmar Nilsen, Sørvågen
180 Mk Nor ²⁾	f k	T	27	30.0	9.7	5.0	Wichm.	12	0	Oscar Kransvik, Sørvågen
193 Ms Havsulen	f k	T	38	28.1	9.3	4.0	Helseth	10	0	Trygve Ramstad, Å i Lofoten

N-NA. Nesna merkedistrikt.

43 Må Teisten ⁸⁾										
73 Må Brit ⁴⁾	f	T	36	19.5	6.0	3.0	F. M.	2	0	Rolf Jonsen, Nesna
79 Må Vesla	f k	T	43	20.0	6.0	4.0	Favorit	4	1	Alf Nilsen, Flostrand
85 Må Kvikk ⁵⁾	f	T	42	15.0	4.4	2.0	Motor	2	0	Trygve Fagervik, Fagervika
86 Må Sleipner ⁶⁾	f t	T	?	20.0	6.0	3.0	Sleipner	4	0	Anders Olsen, Alsøy
105 Mkr Sjøliv ⁷⁾										
126 Mk Laksen	f k	T	07	40.0	13.0	5.0	Stabil	20	0	Arthur Jensen, Alsøy

N-NF. Nordfold merkedistrikt.

12 Må Fram ⁸⁾										
53 Må Alken ⁹⁾										
88 Ms Heimen ¹⁰⁾										
95 Mk Orion	f k	T	16	38.0	13.0	7.0	Bolind.	15	0	Arnoldus Jensen, Sommernes, Nordfold
96 Ms Terna	f k	T	40	25.0	8.5	3.5	Skandia	10	1	Kristian Knudsen, Segelstein
97 Må Spurven	f	T	39	19.0	5.5	3.5	Sleipner	5	0	Peder Asbjørnsen, Segelstein
98 Må Fjærplyten	f	T	28	21.0	6.7	3.2	Marna	4	0	Hilmar Enoksen, Vinknes
99 Må Spurven	f	T	43	20.9	6.8	2.7	Atlanta	4	0	Arild Arntsen m fl, Mørsvikbotn
100 Må Prøven	f k	T	24	21.0	6.0	3.0	Alda	4	0	Frits Simonsen m fl, Nordfold

N-NV. Nordvik merkedistrikt.

32 Ms Gerd	k f	T	33	23.0	8.0	4.0	Populær	6	0	Georg Kibsgård m fl, Vandve
------------	-----	---	----	------	-----	-----	---------	---	---	-----------------------------

N-R. Rødøy merkedistrikt.

153 Må Grimen ¹¹⁾	k f	T	20	25.0	10.0	5.0	Sabb	5	1	Arild Pedersen, Gjerøy
178 Må Sjøgutten ¹²⁾										
231 Må Røyken	f	T	43	20.0	6.5	3.5	F. M.	3	0	Sverre Kvalvik, Tjongsfjorden
232 Må Frøy	f	T	44	18.4	8.7	2.2	Sleipner	3	0	Bjarne Pedersen, Gjerøy

1) Solgt til Hol, N 60 HL.

2) Eierskifte.

3) Solgt til Lurøy, N 293 L.

4) Omb. 1944. Tidl. reg. Må Svanen, solgt til Svolvær.

5) Tidl. reg. Ms Vesla, solgt til Vågan.

6) Tidl. reg. Må Brødrene, utrangert.

7) Solgt til Dønnes, N 112 DS.

8) 9) Opphugget.

10) Solgt til Moskenes, N 78 MS.

11) Omb. 1943. Eierskifte og navneforandring.

12) Solgt til Bø.

Farkostens nummer art og navn	Anvendelse	Materiale	Byggeår	Lengde	Bredde	Dybde	Maskin, navn	Antall HK	F. & fangstb.	Eierens (den korresponderende reders) navn og postadresse
----------------------------------	------------	-----------	---------	--------	--------	-------	-----------------	-----------	---------------	--

N-RT. Røst merkedistrikt.

16 Må Lyn ¹⁾										
35 Ms Alf ²⁾	k	T	37	26.6	9.6	4.7	Heimdal	7	0	Alf Hansen, Røstlandet
39 Må Mia	k	T	19	19.0	6.0	3.0	Rapp	4	0	Alfred Skår, Skomvær
52 Ms Sjøgutten ³⁾										

N-SL. Saltdal merkedistrikt.

30 Må Ruth	f	T	31	24.0	8.0	4.0	Rapp	6	1	Alfred Olsen m fl, Saltdal
------------	---	---	----	------	-----	-----	------	---	---	----------------------------

N-SO Sortland merkedistrikt.

93 Mk Sleipner	k	T	30	25.0	7.0	3.6	Bønes	6	0	Einar Larsen m fl, Jennestad
95 Ms Nils Egil	f k	T	34	23.0	8.0	2.5	Wichm.	4	0	Enok Enoksen, Sigerfjord

N-SS. Stamnes merkedistrikt.

16 Må Svanhild	f	T	14	23.0	6.3	3.5	Rapp	4	0	Harald Mørch, Sandnessjøen
24 Må Hilseth	f	T	39	18.0	6.0	3.3	Sleipner	4	0	Hans Solvang, Sandnessjøen

N-SG. Steigen merkedistrikt.

66 Må Marna	f	T	39	22.0	7.0	2.6	Marna	5	0	Einar Nilsen, Nordskot
81 Mkr Vårsol	k f	T	43	37.8	12.3	5.8	Populær	24	0	Alf Pedersen, Skagstad
83 Må Flukt ⁴⁾										
86 Må Sjøblomsten	f	T	43	23.0	8.0	4.0	Sterk	5	0	Jakob Willumsen, Skagstad

N-SA. Sømna merkedistrikt

23 Må Løven ⁵⁾	k	T	09	23.7	8.4	3.4	Alfa	4	0	Leif Olsen, Berg i Helgeland
49 Må Skreien	k	T	27	26.0	8.3	4.4	Motor	6	0	Konrad K. Grønmo, Berg i Helgel.

N-SF. Sørfold merkedistrikt.

9 Ms Gudrun ⁶⁾										
11 Mk Blåis ⁷⁾										
116 Mk Valkyrien	t	T	?	48.0	13.0	5.5	Populær	30	0	Per Skog, Kalvik i Salten
117 Må Sandholm	f t	T	?	30.0	6.0	4.0	Penta	10	0	Idar Skog, Kalvik i Salten
118 Må Småen	f	T	18	19.0	5.0	2.4	F. M.	5	0	Håkon Øigard, Tårnvik i Salten
120 Må Fisken	k f	T	34	19.0	5.8	2.4	Sleipner	3	0	Lyder Henriksen m fl, Kvarv i Salten

1) 3) Utgår.
2) Eierskifte.
4) Solgt til Leiranger, N 59 LR.

5) Tidl. reg. Må Ternen solgt til Brønnøy,
N 144 BR.
6) Opphugget.
7) Solgt til Ballangen, N 23 BG.

N-SR Sør-Rana — N-V Vågan.

Farkostens nummer art og navn	Anvendelse	Materiale	Byggeår	Lengde	Bredde	Dybde	Maskin, navn	Antall HK	F. & fangs(b.)	Eierens (den korresponderende reders) navn og postadresse
----------------------------------	------------	-----------	---------	--------	--------	-------	-----------------	-----------	----------------	--

N-SR. Sør-Rana merkedistrikt.

9 Må Lettvint	f	T 41	18.7	6.0	2.8	Marna	3	0	Nils I Urlandå, Fineidfjord
51 Må Alf	f	T 44	18.0	6.0	2.3	Atlanta	4	0	Jens Glad, Svaleng, Fineidfjord
63 Mk Midnattsol	f k	T 44	24.0	8.0	3.5	Frem	5	1	Bernh. Rydning, Hemnesberget

N-TS. Tjeldsund merkedistrikt.

21 Så Haldis	k f	T 16	48.0	16.0	6.0	—	—	0	Asle Hol m fl, Tjeldsund
37 Må Jakken	f	T ?	27.0	8.0	4.0	Gideon	6	0	Johan Helgesen, Ramsund

N-T. Tjøtta merkedistrikt.

13 Må Olga ¹⁾									
88 Må Sleipner ²⁾									
148 Må Ivar ³⁾									
272 Må Sjø- blomsten ⁴⁾									

N-TN. Træna merkedistrikt.

79 Må Tor ⁵⁾									
102 Må Sleipner	f	T 44	20.0	7.0	3.5	Motor	4	0	Helge Johansen, Træna

N-TF. Tysfjord merkedistrikt.

14 Må Fram	f	T 39	19.0	6.5	3.2	Rollo	3	0	Nicolai Jakobsen, Kjøpsvik
41 Må Vesle-Kari	f k	T 43	24.5	8.0	4.5	Sabb	5	0	Kåre Ellefsen, Hundholmen
151 Må Nor	f k	T 43	25.0	8.4	3.0	Sterk	5	0	Evald Andorsen, Haukøy

N-V. Vågan merkedistrikt.

23 Må Hilding	f	T 40	21.5	7.5	3.5	Sleipner	4	0	Malfred Karlsen, Henningsvær
140 Må Jarle	f	T 42	22.0	7.5	3.0	Marna	5	0	Gustav Olsen, Henningsvær
197 Må Snøgg ⁶⁾									
201 Mkr Fremtid	k f	T 43	37.0	12.3	5.5	Union	20	0	Gunnar Nilsen, Slottholmen
204 Mk Valkyrien ⁷⁾									
263 Må Hvitholm	f	T 43	22.0	7.0	3.0	Sleipner	5	0	Petter Malnes, Henningsvær
276 Må Alka	f	T ?	24.0	8.0	3.5	Rapp	4	0	Ingolf Johnsen, Kabelvåg
289 Ms Stæren ⁸⁾	k f	T 26	28.3	8.0	3.2	Populær	6	0	Jakob Johansen, Brettesnes
290 Må Lillegutt	f	T 42	19.0	6.0	3.0	Sabb	5	0	Borghild Jensen, Henningsvær
311 Ms Fart	f	T 39	22.0	5.5	3.0	Sabb	5	0	Ragnar Johansen, Henningsvær
417 Må Laila ⁹⁾									

1) Solgt til Tromsøysund, T 294 TD.

2) Solgt til Alstahaug, N 54 AH.

3) Solgt til Herøy, N 120 HR.

4) Kondemnert.

5) Solgt til Lurøy.

6) Solgt til Ankenes, N 38 AN.

7) Solgt til Serfold, N 116 SF.

8) Eierskifte.

9) Solgt til Svolvær, N 84 S.

Farkostens nummer art og navn	Anvendelse	Materiale	Byggear	Lengde	Bredde	Dybde	Maskin, navn	Antall HK	F. & fangstb.	Eierens (den korresponderende reders) navn og postadresse
----------------------------------	------------	-----------	---------	--------	--------	-------	-----------------	-----------	---------------	--

N-VB. Valberg merkedistrikt.

7 S/a Pilen ¹⁾										
19 Må Snogg	f	T	35	19.0	5.0	3.0	Levahn	5	0	Gunnar Øverjord, Valberg
37 Må Hilding ²⁾										

N-VN. Vefsn merkedistrikt.

19 Må Emden³⁾

N-VA. Vega merkedistrikt.

111 Må Kleggen ⁴⁾	f k	T	39	19.0	6.2	3.1	F. M.	4	0	Elen Lorentzen, Vikasjøen
249 Ms Brødrene	k f	T	43	25.0	8.5	4.0	Frem	7	0	Sigurd Pedersen, Kirkøy
250 Må Lilleput ⁵⁾	f k	T	12	24.0	7.0	3.5	Rapp	4	0	Johannes Sletteng m fl, Kirkøy
252 Mkr Pilen	t	T	43	30.0	10.0	5.0	Bolind.	15	0	Nils Pedersen, Kirkøy
253 Må Lerken	k f	T	43	20.0	5.0	3.0	Solo	3	0	Torstein Olsen, Veigsteinen

N-VF. Velfjord merkedistrikt.

1 Må Teisten	k f	T	38	31.0	7.0	4.0	Rollo	4	0	Arnfinn Nilsen, Sæterlandet
5 Må Pilen ⁶⁾	f	T	33	19.5	6.0	3.0	Sleipner	3	0	Johan Okan, Okan

N-VS. Vevelstad merkedistrikt.

38 Må Sverre ⁷⁾	f	T	?	23.2	5.2	1.6	Pulta	5	0	J Larsen m fl, Stokkasjøen
43 Må Jo	f	T	36	18.0	5.6	2.2	Solo	5	0	Karl E Hesstun, Hesstun
57 Må Sleipner	f	T	44	17.0	4.5	3.0	Sleipner	2	0	Åge Olsen, Kilvågen
74 Mk Storm- fuglen ⁸⁾										
85 Ms Havsulen ⁹⁾										

N-VR. Værøy merkedistrikt.

13 Ms Mia ¹⁰⁾										
29 Ms Heimen ¹¹⁾	k	T	33	27.0	9.0	3.5	Rapp	10	0	Torval Torstensen m fl, Værøy
32 Mk Nyegg ¹²⁾	k h	T	39	37.0	11.5	5.0	Rapp	24	1	Frithjof Eriksen, Sørværøy
96 Ms Nyken ¹³⁾										

N-Ø. Øksnes merkedistrikt.

72 Ms Terje ¹⁴⁾	h k	T	?	40.0	13.0	6.0	J.Munkt.	20	0	Neumann Hansen, Tunstad i Vesterålen
121 Må Bukken ¹⁵⁾										

1) Solgt til Rødøy.

2) Flyttet til Vågan, N 23 V.

3) Forlist.

4) Eierskifte.

5) Omb. 1925.

6) 7) Omb. 1945.

8) Kondemnert.

9) Solgt til Moskenes, N 193 MS.

10) Solgt til Rest, N 39 RT.

11) Eierskifte.

12) Beriktigelse.

13) Solgt til Buksnes, N 29 BS.

14) Omb. 1930, tidl. reg. Ms. Proven, kondemnert.

15) Solgt til Ankenes, N 36 AN.

Farkostens nummer art og navn	Anvendelse	Materiale	Byggår	Lengde	Bredde	Dybde	Maskin, navn	Antall HK	F. & fangstb.	Eierens (den korresponderende reders) navn og postadresse
----------------------------------	------------	-----------	--------	--------	--------	-------	-----------------	-----------	---------------	--

Nord-Trøndelag fylke.

NT-N. Namsos merkedistrikt.

7 Må Trygg	f	T 43	23.0	7.0	4.5	Sleipner	4	0	Ludvig Ovesen, Namsos
25 Må — ¹⁾									

NT-AA. Åsen merkedistrikt.

- 2 Må Losen²⁾
- 6 Må Tobias³⁾
- 11 Må Dan⁴⁾
- 22 Må Kvikk⁵⁾

NT-E. Egge merkedistrikt.

10 Mk Ragnar	f k	T 30	31.9	10.6	5.3	Stabil	12	0	Sverre Tronstad, Steinsvika pr. Steinkjer
--------------	-----	------	------	------	-----	--------	----	---	--

NT-F. Flatanger merkedistrikt.

4 Mk Ragnar ⁶⁾									
24 Må Bamse ⁷⁾									
74 Må Frigg ⁸⁾									
95 Må Gåsungen ⁹⁾									
126 Må Svanen	f	T 40	17.0	4.0	3.0	Meteor	3	0	Torbjørn Opland, Lauvsnes
127 Må Lax	f	T 30	22.0	8.0	4.0	Sabb	4	0	August Reitan, Sørflatanger
128 Må Teddy	f	T 44	18.0	5.0	3.0	Sleipner	3	0	Hilmar Kvaløyseter, Opland
129 Må Lyn	f	T 29	19.0	6.0	3.5	Motor	4	0	Melvin Jacobsen, Hasvåg i Flang.

NT-FD. Foldereid merkedistrikt.

3 Må Tor	f	T ?	17.0	5.6	2.8	F. M.	3	0	Håkon Finnestrand, Aarfor
----------	---	-----	------	-----	-----	-------	---	---	---------------------------

NT-FS. Fosnes merkedistrikt.

4 Må Teisten ¹⁰⁾	f								
35 Må Meteor	f	T 31	17.0	6.0	3.0	Meteor	3	0	Alfred Jakobsen, Seierstad

NT-FA. Frosta merkedistrikt.

- 3 Ms Møringen¹¹⁾
- 6 Må Kjell¹²⁾

1) 11) Forlist.
2) 3) Utgår.
4) 5) 8) 9) Kondemert.
6) Solgt til Egge, NT 10 E.

7) Solgt til Vikna, NT 153 V.
10) Solgt til Nordreisa.
12) Solgt til Tromsø.

Farkostens nummer art og navn	Anvendelse	Materiale	Byggeår	Lengde	Bredde	Dybde	Maskin, navn	Antall HK	F. & fangstb.	Eierens (den korresponderende reders) navn og postadresse
----------------------------------	------------	-----------	---------	--------	--------	-------	-----------------	-----------	---------------	--

NT-G. Gravik merkedistrikt.

20 Må Måken ¹⁾										
35 Mk Svana ²⁾										
44 6/å — ³⁾										
47 Må Skreien	f	T	29	20.0	6.3	3.2	Sabb	3	0	Olaf Valne, Rødseidet
48 Må Kvik ⁴⁾										
51 Ms Dolmen	f k	T	44	25.0	8.0	3.5	Sabb	5	0	Alf Dolmen m fl, Fjølвика
52 Må Viggo	f	T	44	22.7	7.1	3.7	Gideon	4	0	Harald Aunet, Naustbukta

NT-K. Kolvereid merkedistrikt.

42 Må Stjernen	f	T	43	22.3	5.4	2.6	Ferro	6	0	Ove A Sætervik, Kolvereid
54 Må Sabb ⁵⁾	f	T	10	23.0	5.5	2.5	Sabb	5	0	Jens Klungvik, Måneset
61 Må Norden	f	T	26	24.0	6.5	3.0	Avance	8	0	Olai Eidshaug, Måneset
72 Mk Steinar	t	T	42	70.0	18.0	9.0	Union	50	0	Svein Svensen, Måneset
78 Må Knut	f	T	43	24.0	7.0	3.5	Sabb	5	0	Hermød Ramfjord, Måneset
87 Må Odd	k f	T	24	30.0	8.0	3.0	Rapp	8	0	Guttorm Blåvik, Kolvereid
97 Må Odd	f k	T	44	17.5	5.0	3.5	Motor	4	0	Osvald Holandsli, Indre Nærøy
102 Må Meteor	f	T	38	16.0	5.5	3.0	Meteor	4	0	Olaf Urshals, Kolvereid

NT-LV. Leksvik merkedistrikt.

38 Mk Harald	f	T	?	29.0	9.0	6.0	Finnøy	12	1	Edv. Hagen, Hindrem
--------------	---	---	---	------	-----	-----	--------	----	---	---------------------

NT-NR. Nærøy merkedistrikt.

5 Må Skvett	f k	T	?	18.0	5.0	2.5	F. M.	5	0	Peder Fikkan m fl, Abelvær
53 Må Terje	k f	T	39	27.0	8.8	4.7	Elefant	8	0	Martin Haugerøy, Indre Nærøy

NT-O. Otterøy merkedistrikt.

11 Må Glimt	f k	T	43	23.0	7.8	3.5	Sabb	4	0	Sigurd J Lennavik, Skorstad
12 Må Ålen	f	T	32	27.0	7.0	4.0	Sabb	5	0	Arne Thorsen, Jønnvika
16 Må Måken	f	T	25	22.0	6.0	3.5	Waterm.	4	0	Elias Vindsethmo, Fosslandsosen
17 Må Tor	f k	T	35	24.0	7.5	5.0	Brunv.	5	0	Elias Ledang, Nord Statland
18 Må Sleipner	f	T	30	20.0	5.5	3.0	Meteor	3	0	Hjalmar Rendal, Skorstad
97 Mk Stein ⁶⁾	k f	T	10	37.0	12.5	6.6	Grei	25	0	Asbjørn Lande m fl, Skorstad

NT-SB. Sparbu merkedistrikt.

5 Mk Skaholmen	f k	T	36	40.0	13.0	5.6	Wichm.	20	0	Alfred Hustad, Vist
----------------	-----	---	----	------	------	-----	--------	----	---	---------------------

NT-VN. Verran merkedistrikt.

36 Ms Liv	f	T	10	25.5	8.5	4.2	Grei	9	1	Karl Hovd, Tua
38 Må Juno	f	T	30	21.2	6.0	2.9	F. M.	5	1	Olaf Røstvold, Vestvik
39 Må Tor	f	T	36	20.2	5.3	3.2	Sabb	3	1	Ingolff Rømyrás, Verrabotn
40 Må Svanen	f	T	34	22.3	6.3	4.2	Rapp	4	1	John Sørli, Verran

1) Solgt til Leka.

2) Kondemneret.

3) Utrangert.

4) Solgt til Sønna, N 49 SA.

5) Omb. 1929.

6) Omb. 1938. Tidl. reg. Må Urstind, solgt til Namsos.

— 21 — N-Trøndel. — S-Trøndel. fylke.
NT-V Vikna — ST-F Fillan.

Farkostens nummer art og navn	Anvendelse	Materiale	Byggeår	Lengde	Bredde	Dybde	Maskin, navn	Antall HK	F. & fangsbl.	Eierens (den korresponderende reders) navn og postadresse
N-T-V. Vikna merkedistrikt.										
17 Må Margrethe	f k	T ?		24.0	6.0	4.0	Sabb	3	0	Leif Ulsund, Austafjord
58 Må Terna	f	T 44		24.0	7.0	5.0	Sabb	5	0	Erling Ulsund, Austafjord
66 Må Silla	f	T 44		22.0	7.5	4.0	Sabb	4	0	Paul Gravseth m fl, Gardstad
85 Må — ¹⁾	t	T 06		33.0	10.3	4.8	Rapp	6	0	Fredrik Hansen, Lauvøyvågen
125 Må Valborg ²⁾	k	T 16		25.0	7.5	4.5	Norge	4	0	Arne Elveland, Rørvik
129 Må Jarl	f k	T 30		22.0	5.0	3.0	F. M.	4	0	Karle Hellesø, Kvaløy i Namdal
131 Må Småen	f k	T 37		22.0	6.0	3.5	Sterk	4	0	Sigvart Pedersen, Vansøyvågen
153 Må Bamse ³⁾	f	T 17		25.0	6.3	3.2	Rapp	4	0	Sigurd Arntsen, Rørvik
167 Ms Hayman ⁴⁾	f k	T 10		30.0	11.0	8.0	Kampen	9	0	Sigurd Arntsen, Rørvik
183 Mk Kvikk ⁵⁾										
184 Mk Anna ⁶⁾										
185 Mj Fortuna	t	T 92		75.4	21.3	8.0	Wichm.	50	1	Ole Holand m fl, Rørvik
188 Må Napp ⁷⁾	f k	T ?		23.0	6.0	3.0	Norge	5	0	Guttorm Lysøy m fl, Øvereng
193 Mk Von ⁸⁾										
196 Må Svana ⁹⁾	k f	T 32		25.0	7.0	3.7	Sabb	3	0	Sverre Kvalø, Kvaløyhamn
203 Må Måken ¹⁰⁾										
242 Mk Erna ¹¹⁾	k f	T 31		28.0	9.5	4.6	Kampen	16	0	Hj. Lillevik m fl, Hatland
250 Må Havdur	f k	T 44		23.0	7.5	5.0	Sabb	3	0	Harald Aune, Austafjord
254 Må Dønning	f k	T 44		21.5	7.0	5.0	L. Grei	4	0	Roald Hammarso, Vansøyvågen

NT-Y. Ytterøy merkedistrikt.

4 Må Pirat | f | T ? | 21.4 | 6.1 | 2.7 | Atlanta | 6 | 0 | Edvin Nygård, Naust

Sør-Trøndelag fylke.

ST-T. Trondheim merkedistrikt.

33 Mk Bratnes¹²⁾* | f t k | T 17 | 52.6 | 14.3 | 6.7 | Rapp | 45 | 0 | Hans Nesset, E C Dahlsgt. 2,
Trondheim

78 Mk Harald¹³⁾

ST-AA. Åfjord merkedistrikt.

11 Mk Potrio I | f | T 12 | 48.5 | 16.4 | 6.9 | Brunv. | 56 | 0 | Erling Jensen, Å i Åfjord

ST-A. Agdenes merkedistrikt.

55 Må Brit | f | T 43 | 19.1 | 5.3 | 3.2 | F. M. | 4 | 0 | Aksel Sæternes, Stavøy

ST-F. Fillan merkedistrikt.

8 Må Hildur | f | T ? | 20.0 | 6.5 | 4.0 | Tenfj. | 5 | 0 | Alf Skarpnes, Knarrlagsund

9 4/å Odd¹⁴⁾

16 Må Laksen | f k | T 40 | 28.0 | 9.0 | 4.5 | Alpha | 6 | 0 | Johan Jobotn, Nordbotn

1) 2) 4) Eierskifte.
3) Tidl. reg. Ms. Falken, utrangert.
5) Utrangert.
6) Solgt til Skjervøy.
7) Tidl. reg. Må Petter utgår.
8) Solgt til Sørreisa, T 58 SA.

9) Omb. 1944. Eierskifte.
10) Forlist.
11) Omb. 1955. Motorskifte.
12) Navneforandring.
13) Solgt til Leksvik, NT 38 LV.
14) Forlist.

* Rekvirert eller chartret av Wehrmacht.

Farkostens nummer art og navn	Anvendelse	Materiale Byggeår	Leugde	Bredde	Dybde	Maskin, navn	Antall HK	F. & fangstb.	Eierens (den korresponderende reders) navn og postadresse
22 Må Neptun ¹⁾									
30 Må Helena	k f	T 36	21.0	6.5	3.2	Gideon	4	0	Karl Holmen, Knarrlagsund
35 Mkr Demring	h	T 43	52.0	14.6	7.0	Brunv.	50	0	Edv. Ulvan m fl, Knarrlagsund
46 Må Laksen ²⁾	f k	T 25	28.0	10.0	4.0	Gideon	8	0	Knut Sæter, Knarrlagsund
130 Må Truls ³⁾	f	T ?	25.0	6.0	3.0	Sleipner	4	0	Karl Sæter, Knarrlagsund
168 Må Trygg ²⁴⁾									
187 Mk Erling ⁵⁾	f k	T ?	36.8	10.0	4.0	Finnøy	16	0	Johan Hvitsand, Nordbotn
203 Må Tomas	f	T 43	25.0	6.0	3.0	Munkt.	5	0	Edv. Røvik, Knarrlagsund

ST-G. Geitastrand merkedistrikt.

9 Ms Ulabrand⁶⁾

ST-HM. Heim merkedistrikt.

52 Ms Kelvin⁷⁾58 Mk Arne⁸⁾ f k T 15 29.0 9.4 4.8 Gideon 8 1 Sigurd Aunvik m fl, Magerøy

79 Må Klas f T ? 24.2 6.4 2.5 Rollo 4 0 Ole Sjøhaug, Hellandsjøen

80 Må Svana f k T 44 19.0 6.0 3.0 F. M. 4 0 Laurits Østmark, Magerøy

ST-HE. Hemne merkedistrikt.

19 Mk Fram f T 16 30.0 10.0 4.0 Grei 12 0 Johan Bjorkøy, Storodan

ST-H. Hitra merkedistrikt.

12 Må Bølgan f k T 43 26.6 8.5 4.2 L. Grei 4 0 Harald Stamnes, Hestnes

83 Må Helena⁹⁾91 Må Hildur¹⁰⁾93 Mk Kari¹¹⁾

ST-J. Jøssund merkedistrikt.

4 Må Sprøyt¹²⁾

23 Mk Hermod f k T 15 43.0 12.0 5.8 Skandia 15 0 Oddmund Dyrnes, Lysøysundet

26 Må Blink f T 30 19.1 5.5 2.4 Perfekt 8 0 Odin Leikvang, Lysøysundet

48 Mk Glimt¹³⁾

ST-K. Kvenvær merkedistrikt.

8 Må Trygg¹⁴⁾26 Mk Brødrene¹⁵⁾69 Må Vårliv¹⁶⁾

83 Må Else Marie f k T 43 23.3 7.4 3.2 Sabb 5 0 Paul Holm, Kvenvær

1) Opphugget.

2) 3) Eierskifte.

4) Solgt til Nord-Frøya, ST 61 NF.

5) Tidl. reg. Mk. Lancing opphugget.

6) Utgåar.

7) Utrangert.

8) Eier-kifte.

9) Solgt til Fillan, ST 30 F.

10) Solgt til Fillan, ST 8 F.

11) Solgt til Herøy, M 321 HØ.

12) Solgt til Strinda.

13) Kondemneret.

14) Solgt til Aure, M 98 AE.

15) Solgt til Nord-Frøya, ST 115 NF.

16) Solgt til Hitra.

ST-NF Nord-Frøya — ST-SI Snillfjord.

Farkostens nummer art og navn	Anvendelse	Materiale	Byggeår	Langde	Bredde	Dybde	Maskin, navn	Antall HK	F. & fangstb.	Eierens (den korresponderende reders) navn og postadresse
----------------------------------	------------	-----------	---------	--------	--------	-------	-----------------	-----------	---------------	--

ST-NF. Nord-Frøya merkedistrikt.

42 Må Smart	k f	T ?	22.0	5.5	2.5	Sabb	3	0	John L Udtian, Uttian
44 Må Spurven	k f	T ?	19.0	5.0	3.0	Penta	3	0	Lorang Adolfsen, Sula i Fosna
47 Må Andorf	k	T 43	22.0	7.0	—	Sleipner	3	0	Arne Rishaug, Vadsøysund
67 Ms Anny	k f	T ?	33.0	10.5	4.0	Glimt	10	0	Albin Olafsen m fl, Sula i Fosna
74 Må Trygg	k f	T 32	25.0	8.5	4.0	Helseth	6	0	Kardif Rønquist, Dyrvik
81 Må Burøy	f	T 44	25.0	9.0	?	Levahn	8	0	Jan Iversen m fl, Vadsøysund
85 Må Holmsund	k f	T 35	22.0	7.0	4.0	Gideon	5	0	Ingvald Holm, Leirvikhamn
90 Mk Harald ¹⁾	k h	T 16	51.8	15.0	6.8	Union	50	1	Martin A Aursø, Vadsøysund
92 Må Anfinn	k f	T 43	28.0	9.0	4.0	Levahn	8	0	Hjalmar Berge m fl, Vadsøysund
106 Må Liv	f	T 40	22.0	7.0	3.5	Levahn	7	0	Ingar Fredagsvik, Dyrvik
108 Mk Havdrot ²⁾	k	T 15	40.0	12.0	6.0	Brunv.	28	1	Olaf Albertsen, Sula i Fosna
114 Må Flink	f	T ?	22.5	6.5	3.5	Bever	5	0	Ingvald Kalvø, Nord Dyrøy
115 Mk Holmen	k f	T 11	40.0	12.0	6.3	Skandia	20	0	Aksel Holm, Leirvikhamn
117 Må Aud	f	T ?	24.0	7.5	3.5	Farstad	5	0	Adolf Bremnes, Leirvikhamn
132 Må — ³⁾	f	T 00	23.9	5.7	2.5	F. M.	2	0	Chr. Tronstad, Svellingen
206 Må Tarsan ⁴⁾									
282 Mk Stålskjær	f	T 44	43.0	13.0	7.0	Bolind.	32	0	Ingebrigt Gårdsøy, Vadsøysund
368 Ms Tivåg ^{2e)}	k f	T 43	34.0	11.0	5.0	Helseth	15	0	Hans Hansen m fl, Uttian

ST-OR. Orkanger merkedistrikt.

4 Må Sonja⁶⁾

ST-O. Osen merkedistrikt.

31 Mk Bror | f k | T 44 | 45.0 | 13.4 | 6.5 | Levahn | 22 | 0 | Torvald Bjørsvik m fl, Vingsand

ST-RS. Rissa merkedistrikt.

22 Mk Merkur ⁷⁾	f	T 09	40.0	12.6	5.4	Skandia	10	0	Odd Lyshaug, Hasselvika
29 Må Morild	f k	T 43	28.4	8.2	3.2	Grei	7	1	Hågen Kvithyld, Rissa
32 Må Signal	f	T 31	27.0	8.0	5.0	Grei	6	0	Asbjørn I Hårbjørn m fl, Hasselvika

ST-R. Roan merkedistrikt.

3 Må Havdis	k f	T 43	25.0	8.0	6.0	Hein	6	0	Bjarne Nilsen, Ansteinsundet
20 Mk Buchelsund	k	T 42	47.0	14.0	7.0	Finnøy	30	0	Karlot Sandø, Bessaker
23 Ms Jarl	f k	T 43	26.0	9.0	4.0	Levahn	10	1	John Østvik, Skjora
30 Ms Sleipner ⁸⁾									
60 Må Mor	f k	T 44	24.0	8.0	4.0	Brunv.	8	0	Jakob P Brandsø m fl, Nesvalen

ST-SI. Snillfjord merkedistrikt.

2 Må Juno | f k | T 43 | 23.4 | 5.8 | 2.6 | F. M. | 4 | 0 | Nils Klungervik, Ytre Snillfjord

- 1) Omb. 1938 og Motorskifte.
- 2) Motorskifte.
- 3) Tidl. reg. Må — utgår.
- 4) Solgt til Sør-Frøya, ST 62 SF.

- 5) Tidl. reg. Ms. Tivåg, utrangert.
- 6) Solgt til Frosta.
- 7) Tidl. reg. Må — forlist.
- 8) Opphugget.

Farkostens nummer art og navn	Anvendelse	Materiale	Byggear	Lengde	Bredde	Dybde	Maskin, navn	Antall HK	F. & fangstb.	Eierens (den korresponderende reders) navn og postadresse
----------------------------------	------------	-----------	---------	--------	--------	-------	-----------------	-----------	---------------	--

ST-SN. Stjørna merkedistrikt.

30 Må Start ¹⁾	f k	T 20	22.0	6.0	3.0	F. M.		7	0	Olaf Johansen m fl, Stallvik
64 Ms Løven ²⁾										
84 Må Danette	f	T 23	25.0	7.0	2.8	Danette		4	0	Oskar B Johansen, Råkvåg
94 Ms Havdur ³⁾	f k	T 44	36.0	11.0	5.0	Skandia		18	0	Peder Skårstad, Refsneshagen

ST-SA. Strinda merkedistrikt.

26 Må Sprøyt	f	T 11	19.0	6.0	2.5	L. Grei		4	1	Georg Nilsen, Charlottenlund
--------------	---	------	------	-----	-----	---------	--	---	---	------------------------------

ST-SF. Sør-Frøya merkedistrikt.

17 Må Laksen ⁴⁾										
28 Må Aktiv	f k	T 44	26.0	8.5	3.5	Helseth		6	1	Arne Nekstad, Storhallaren
62 Må Tarzan	f	T 30	29.0	8.0	3.0	Bolind.		10	0	Isak Gaustad, Titran

ST-V. Vinje merkedistrikt.

16 Må —	f	T 35	25.5	6.4	3.2	Atlanta		6	1	Ole H Bjerknæs, Stauroset
---------	---	------	------	-----	-----	---------	--	---	---	---------------------------

ST-Ø. Øriand merkedistrikt.

3 Mk Rembs- varden	t	T 90	55.7	14.6	7.5	Wichm.		25	0	Lyder Aune, Storfosna
33 Mk Sport ⁵⁾	f	T 20	32.0	9.0	4.0	Skandia		12	0	Ottar Nilsen, Brekstad
65 Ms Sjølykken ⁶⁾										
73 Må Glimt	f k	T 43	30.0	9.5	5.0	Avance		12	0	Olaf Johansen, Beian
76 Må Frik	f	T ?	25.2	6.4	2.9	L. Grei		4	0	Kristian Holmen m fl, Storfosna
111 Ms Fremad ⁷⁾	f	T 37	27.0	9.0	5.0	Sabb		5	0	Rolf Ervik, Uthaug

Møre og Romsdal fylke.

M-A. Ålesund merkedistrikt.

7 Må Spurven ⁸⁾										
15 Må Snøgg	f	T 31	23.0	6.0	3.3	F. M.		5	0	B Hansen, Ålesund
24 D Kjalken ⁹⁾	k h	S 03	106.8	18.3	8.9	Damp		160	2	Joacim Paulsen m fl, Ålesund
41 Mk Valder	k	T 15	24.0	8.6	4.4	Helseth		4	0	Ansker Hansen, Ålesund
83 Må Max	f	T 26	21.0	5.3	2.5	Sleipner		4	0	Oskar Thorkildsen, Ålesund
86 Må Tor	f	T 35	21.0	6.0	3.0	Hjelset		5	0	Adolf Skevik, Ålesund
87 Ms Snøgg 2 ¹⁰⁾										

- 1) Omb. 1944. Tidl. reg. Må Signal, solgt til Rissa, ST 30 RS.
- 2) Opphugget.
- 3) Tidl. reg. Må Bjørnen, solgt til Øriand, ST 126 Ø.
- 4) Solgt til Fillan, ST 16 F.

- 5) 7) Eierskifte.
- 6) Solgt til Stemshaug, M7 8 SH.
- 8) Opphugget.
- 9) Omb. 1944.
- 10) Solgt til Bergund.

M-A Ålesund — M-K Kristiansund.

Farkostens nummer art og navn	Anvendelse	Materiale	Byggeår	Lengde	Bredde	Dybde	Maskin. navn	Antall HK	F. & fangsth.	Eierens (den korresponderende reders) navn og postadresse
93 Sk Plugg	f	T	?	24.6	5.6	2.9	—	—	0	Thorvald Grønvik, Steinvågen 6, Ålesund
99 Ms Jan	k f	T	42	29.0	9.0	4.0	Wichm.	6	0	Anton Sulebak, Ålesund
113 Må Sabb	f	T	35	25.0	7.0	5.0	Sabb	3	0	Arvid Steffensen, Ålesund
136 Mkr Brattøy	k	T	44	52.0	15.0	7.0	Hjelset	60	1	A/S Bratt, Ålesund
147 Må Håkon	f t	T	16	24.0	7.0	3.3	Laval	6	0	Peter Bang m fl, Ålesund
148 Må Høna	f	T	?	20.0	4.8	3.3	Americ.	4	0	Eivind Andahl m fl, Ålesund
302 Mk Erling ¹⁾										
355 Må Ran ²⁾										
359 Mk Gråen	f k	T	24	24.0	7.0	3.8	Dahl	6	0	Knut Alvestad, Ålesund
370 Må Signal ³⁾	f	T	38	24.0	6.8	4.0	Sabb	3	0	Martin Juljebø, Ålesund
412 Mk Laksen	f k	T	15	19.8	7.2	3.3	Klauset	3	0	Oskar Drønnen, Ålesund

M-K. Kristiansund merkedistrikt.

3 Må Ruth ⁴⁾	k	T	30	28.0	8.4	4.3	Møring	6	0	Arnold Strømme, Skorpa, Kristiansund N.
4 Må Alf	f k	T	16	24.0	6.0	3.0	Sleipner	8	0	B L Jonassen, Kr.sund N.
18 Må Marna ⁵⁾	k	T	39	24.0	7.0	3.0	Marna	5	0	Per Toresen, Kr.sund N.
19 Må Kjell	f	T	38	21.0	6.0	4.0	Sleipner	5	0	Ingv. Røsand, Kr.sund N.
33 Må Marstein ⁶⁾										
35 Mk Dregg		T	19	104.0	22.5	11.5	Wichm.	90	0	Ole T Flakke, Kr.sund N.
37 Mk Heien ⁷⁾										
38 Må Edvind ⁸⁾										
40 Må Odd ⁹⁾										
45 Må Kampen ¹⁰⁾										
72 Må Ell-Nore	f	T	35	29.5	7.5	4.0	Sterkod.	5	0	Konrad Larsen, Kr.sund N.
74 Må Jan	f	T	36	18.0	5.0	3.0	Solo	5	0	Peder Ornbostad, Kr.sund N.
77 Må Odin ¹¹⁾	f	T	13	24.0	7.0	3.0	Sterkod.	4	0	Leiv Tindvik, Kr.sund, N.
78 Må Gudvang ¹²⁾	k	T	32	26.5	6.5	3.0	Marna	5	0	John Nergår m fl, Kr.sund N.
79 D Roald ¹³⁾										
99 Ms Eira ¹⁴⁾										
104 Mk August ¹⁵⁾										
105 Må Knut ¹⁶⁾										
111 Mk Klippen	t	T	00	62.0	14.0	6.0	Grei	40	0	Jørgen Michalsen, Kr.sund N.
160 Må Edvard ¹⁷⁾										
176 Må Thelma ¹⁸⁾										
187 Må Rapp ¹⁹⁾										
202 Må Hobby	f	T	31	21.0	6.0	3.0	Bilm.	4	0	Midtsæter & Karlsen, Israels- nesset, Kr.sund N.
205 Må Sjøblomsten ²⁰⁾										
213 Må Ekselen ²¹⁾										

- 1) Solgt til Selje, SF 98 S.
- 2) Solgt til Bolsøy, M 25 BL.
- 3) Omb. 1944.
- 4) Tidl. reg. Må Alette, ommerket til M 78 K.
- 5) Eierskifte.
- 6) Solgt til Bratvær, M 130 BV.
- 7) Solgt til Bratvær, M 32 BV.
- 8) Solgt til Straumsnes, M 53 SS.
- 9) Solgt til Tustna, M 112 T.
- 10) Solgt til Frei, M 8 FI.

- 11) Eierskifte.
- 12) Tidl. reg. Må Ruth, ommerket til M 5 K.
- 13) Utrangert.
- 14) Solgt til Aure, M 69 AE
- 15) Solgt til Bremsnes.
- 16) Kondemneret.
- 17) Solgt til Bratvær, M 151 BV.
- 18) Solgt til Hopen.
- 19) 20) Utgår.
- 21) Utrangert.

Farkostens nummer art og navn	Anvendelse	Materiale	Byggear	Lengde	Bredde	Dybde	Maskin, navn	Antall HK	F. & fangsstb.	Eierens (den korresponderende reders) navn og postadresse
3 Må Skjold	f k	T	27	28.0	9.0	5.0	Heros	5	0	Nils Oldervik, Eidestranda
13 Mk Torå ¹⁾	f k h v	T	37	34.0	11.3	5.4	Finnøy	32	1	Trygve Thevik, Aure
39 Mk Snøgg ²⁾										
47 Må Trygg ³⁾	f	T	07	27.0	8.0	4.0	Sterkod.	6	0	Ivar L. Gjerde, Lesund
48 Ms Nordlys ⁴⁾										
60 Må Hobby ⁵⁾										
62 Mk Rolf ⁶⁾	f k	T	12	28.0	10.5	4.5	Hjelset	6	1	Johannes Kiplesund, Lesund
65 Ms Kvikk ⁷⁾	f	T	31	35.0	10.3	6.0	Fram	15	0	John Sletta, Lurvik på Nordmøre
80 Mk Aktiv ⁸⁾										
81 Må Bølgen ⁹⁾	f k	T	40	26.0	7.5	3.9	Skandia	6	0	Arne Engdal, Auresundet
84 Mk Klar ¹⁰⁾										
92 Må Moses ¹¹⁾										
94 Må Marøysund ²⁾	f k	T	37	18.6	6.3	2.6	Sabb	3	0	Olav Maridal, Foldfjorden
98 Må Trygg	k f	T	14	24.0	7.0	3.0	Bolind.	6	0	Johan Wigum, Vinsternes
99 Må Fram	f	T	35	23.0	7.0	3.0	F. M.	5	0	Halm Djupvik, Foldfjorden
104 Mk Hermod ¹²⁾										
105 Mk Iris ¹³⁾	k f	T	15	30.0	8.0	5.5	Gideon	6	0	Leif Kalland, Eidstranda
112 Må Nor	f	T	40	24.0	6.0	4.5	Hjelset	6	0	Ingv. Semundset, Indre Foldfjord.
115 Må Thor	f	T	35	21.0	6.0	3.0	Motor	6	0	Sverre Lindås, Eidestranda
116 Må Sport	f	T	19	20.0	6.2	3.0	O. M.	5	0	Ludv. H Sletta, Lurvik på N.møre
135 Må Olav ¹⁴⁾										
142 Mk Merkur ¹⁵⁾										

M-BL. Bolsøy merkedistrikt.

14 Ms Bris	t	T	41	42.0	14.5	5.0	Avance	22	1	Peder Jacobsen, Molde
15 Ms Simra ¹⁶⁾										
25 Må Ran	f	T	37	22.3	6.0	2.9	Marna	6	0	Kåre Hol, Hjelset
34 Mk Nyvonia ¹⁷⁾	* k f t	T	89	67.4	17.0	8.5	Grei	45	1	A Kristengård m fl, Falset

M-B. Borgund merkedistrikt.

8 Må Kvikk ¹⁸⁾										
13 Ms Snøgg ²⁾	k f	T	40	29.3	8.1	3.8	Union	7	0	Lauritz Båtnes, Mauseidvåg
26 Mk Sport ¹⁹⁾										
46 Ms Svan ²⁰⁾										
93 Må Thor ²¹⁾										
137 Må Snøgg ²²⁾	f	T	20	22.6	5.2	2.6	F. M.	8	0	Jakob Havnsund, Bjørnøysund
253 Ms Snøgg	f	T	28	27.0	7.0	3.2	Wiehm.	7	0	Severin Urvik, Langevåg
311 Må Rapp ²³⁾										
512 Må Smart ²⁴⁾	f	T	19	30.0	8.0	3.7	Hjelset	6	0	Lars Roald, Storenørve

1) Motorskifte.

2) Solgt til Hen, M 15 HN.

3) Eierskifte.

4) Solgt til Brønnes, M 214 PS.

5) Solgt til Kr.sund, M 202 K.

6) Eierskifte.

7) Motorskifte.

8) Forlist.

9) Tidl. reg. Må Håkon utgår.

10) Solgt til Andenes.

11) Solgt til Kvænangen.

12) Solgt til Jessund, ST 23 J.

13) Omb. 1938.

14) Utgår.

15) Solgt til Rissa, ST 22 RS.

16) Forlist.

17) Omb. 1944 og motorskifte.

18) Solgt til Vartdal, M 25 VD.

19) Solgt til Træna.

20) Solgt til Sykkylven, M 6 SK.

21) Solgt til Selje, SF 97 S.

22) Omb 1944.

23) Solgt til Dalsfjord, M 22 D.

24) Eierskifte.

* Rekvirert eller chartret av Wehrmacht.

M-B Borgund — M-BS Bremsnes.

Farkostens nummer art og navn	Anvendelse	Materiale	Byggeår	Lengde	Bredde	Dybde	Maskin. navn	Antall HK	F. & fangsst.	Eierens (den korresponderende reders) navn og postadresse
313 Må Max ¹⁾										
363 Må Laugen ²⁾	t	T	12	20.0	5.5	3.5	Hjelset	3	0	Gunnar G Molvær, Langevåg
382 Må Sulaguten ³⁾										
383 Mk Gråen ⁴⁾	k f	T	40	35.6	9.5	4.2	Brunv.	12	0	A N Hessen m fl, Heissa pr. Åles.
388 Ms Ottran ⁵⁾	f k	T	24	32.0	11.0	5.0	Finnøy	16	0	Johan Hoffseide, Ellingsøy
393 Mk Arvid ⁶⁾	f k	T	24	32.0	11.0	5.0	Finnøy	16	0	Johan Hoffseide, Ellingsøy
400 Mk Sjø- blomsten ⁷⁾	k	T	19	29.7	9.9	4.3	Dahl	8	0	K O Slinning, Heisa pr. Ålesund
403 Ms Rival	k	T	43	30.0	9.0	4.4	Hjelset	12	0	Karoles Molvær, Langevåg
404 Må Sleipner ⁸⁾	f k	T	37	23.0	7.0	4.0	Sabb	5	0	Ole Akre, Mauseidvåg
418 Må Fix ⁹⁾	f k	T	42	27.0	8.0	3.9	Klausset	7	0	John Vegsundvåg m fl, Ikornåsvåg
427 Mk Magne ¹⁰⁾	k f	T	42	30.5	9.5	4.9	Bolind.	20	0	Mikal Mikalsen, Langevåg
428 Må Tor ¹¹⁾										
430 Ms Elida	t	T	92	58.0	17.0	8.0	Rapp	45	0	Nikolai Dybvik, Langevåg
441 Mk Signal	f	T	28	30.8	10.0	4.2	Motor	4	0	Karsten Vedde m fl, Orkevik
442 4/å —	f	T	?	30.0	6.0	4.0	—	—	0	Peder P Havnsund m fl, Hamsundstrand
443 Mk Von	k f	T	34	29.0	8.0	3.8	Hjelset	6	0	Ingv. Stadsnes, Langevåg
444 Må Kvikk	f	T	44	23.5	6.5	3.0	Motor	6	0	Rasmus Solheim, Langevåg

M-BV. Brattvær merkedistrikt.

48 Mk Olav ¹²⁾										
67 Må Odin ¹³⁾										
92 Må Flink ¹⁴⁾	f k	T	43	24.0	7.0	4.0	Statto	5	0	Anders T Kjønnø, Odden på N.m.
123 Mk Fram ¹⁵⁾										
130 Må Teddy	f	T	30	21.0	6.0	3.0	Ø. M.	6	0	Emil Otterholm m fl, Sundholmen
131 Må Bjørg	f	T	34	24.0	5.0	5.0	Hjelset	5	0	Johan Møyholm, Sundholmen

M-BS. Bremsnes merkedistrikt

1 Mk Heim ¹⁶⁾	k h f	T	13	27.0	9.0	3.7	Glimt	12	0	Alfr. Olsen Dahle m fl, Bremsnes
42 Må Kvikk	f	T	43	20.0	6.0	1.8	Marna	4	0	Ivar O Sveggen, Sveggesundet
72 Mk Iris ¹⁷⁾										
96 Må Kvikk	f	T	35	22.0	6.0	4.0	Sleipner	4	0	Johannes J Hasselosæter, Ljøsey
98 Må — ¹⁸⁾										
101 Må Fram ¹⁹⁾	f	T	16	19.0	6.0	2.4	F. M.	3	0	Edv. Skram, Rensvik
154 Mk Riggnes ²⁰⁾										
156 Må Snøgg ²¹⁾	f k	T	?	20.0	6.0	3.0	Regal	4	0	Knut L Hasselø, Kjønnøy
182 Mk Neptun ²²⁾										
193 Må Klar ²³⁾	f	T	35	24.0	6.5	2.6	Statt	4	0	Nils O Kverven, Rensvik

1) Opphugget.

2) Eierskifte.

3) Solgt til Sykkylven, M 12 SK.

4) Solgt til Ålesund, M 359 A.

5) Omb. 1943.

6) Eierskifte og navneforandring.

7) Omb. 1938. Eierskifte.

8) 9) Motorskifte.

10) Eierskifte og motorskifte.

11) Solgt til Ålesund, M 86 A.

12) Kondemnert.

13) Solgt til Kvenvær, ST. 83 K.

14) Eierskifte.

15) Solgt til Ankenes, N 2 AN.

16) Omb. 1936. Eierskifte.

17) Solgt til Aure, M 105 AE.

18) Solgt til Kristiansund.

19) Tidl. reg. Må Odd, solgt til Hustad, M 1 HU.

20) Solgt til Herøy.

21) Eierskifte.

22) Solgt til Kristiansund.

23) Omb. og motorskifte.

Farkostens nummer art og navn	Anvendelse	Materialer	Byggeår	Lengde	Bredde	Dybde	Maskin, navn	Antall HK	F. & fangsth.	Eierens (den korresponderende reders, navn og postadresse)
214 Ms Nordlys ¹⁾	t	T	18	48.2	16.6	6.0	Konkur.	40	0	Martinus Lystad m fl, Bremsnes
215 Mk Sveggøy ²⁾	f k t	T	41	62.0	16.5	9.5	Heimdal	100	1	Joh. Kronborg m fl, Sveggesundet
220 Mk Galtøy	k h	T	43	50.0	14.5	7.0	Heimdal	50	2	Peder J Kronborg, Sveggesundet
221 Må Heim	k	T	?	18.0	5.5	3.0	F. M.	5	0	Edv. Austheim, Bremsnes
222 Mk Stavnes	h k	T	44	52.0	15.0	7.5	Heimdal	55	1	Erling Øksenvåg m fl, Bremsnes
223 Må Fram	k	T	44	24.0	7.0	3.5	F. M.	6	0	Ivar Langbakk, Bremsnes
224 Må Ternen	f	T	30	19.5	6.0	3.5	Eagle	6	0	Broder Kvalvåg, Rensvik
225 Må Odd	k	T	?	19.5	6.0	3.1	F. M.	4	0	Knut Grødal, Kjønøy

M-BU. Bud merkedistrikt.

3 Ms Brit ³⁾										
16 Ms Stim ⁴⁾										
20 Må Terningen	k f	T	22	26.3	9.0	4.1	Wichm.	6	0	Alf Stavik m fl, Harøysund
30 Mk Liv ⁵⁾										
32 Mk Heim	k	T	16	30.0	9.5	5.0	Hjelset	8	1	O Bergseth, Ersholmen

M-D. Dalsfjord merkedistrikt.

19 Må Von	f	T	?	22.4	3.4	2.3	Sleipner	3	0	Elias Skrubbenes, Løvik på Sunnmøre
22 Må Rapp	f	T	?	20.0	5.5	3.2	Hjelset	3	0	S O Løvik, Løvik på Sunnmøre
23 Må Snorre	f t	T	44	19.0	6.0	3.5	Hjelset	3	0	Olav Lillebø, Løvik på Sunnmøre
24 Må Jedden	f t	T	35	20.0	5.4	3.0	Gideon	5	0	Hans R Amelfol, Dalsbygd

M-E Edøy merkedistrikt.

23 Må Flaks	f	T	43	21.0	6.0	?	Marna	4	0	Edv. Algarheim, Nordvikja på Smøla
44 Må Von	f	T	39	20.0	6.0	3.0	Sabb	4	0	Nils Arnes, Kyrhaug
59 Må Snøgg	f	T	44	31.0	6.0	3.5	F. M.	4	0	Nils Rongnes, Sørsmøla
60 Må Ergo	f	T	42	20.0	8.0	3.5	F. M.	4	0	Arthur Holm, Kyrhaug

M-EE. Eide merkedistrikt.

15 Mk Isingvåg	t	T	?	60.0	16.0	9.8	Avance	44	0	Brødr. Grøttjord, Eide på N.
----------------	---	---	---	------	------	-----	--------	----	---	------------------------------

M-FI. Frei merkedistrikt.

2 Må Rindal- ingen ⁶⁾										
7 Må Urd	f k	T	44	22.0	6.0	2.5	F. M.	4	0	Herm. Viken, Fladsetsundet
8 Må Kampen	k f	T	?	27.5	7.5	3.7	Grei	8	0	Tore I Bjerkestrand, Byrkjestrund
31 Mk Frøyvær ⁷⁾	f k	T	28	33.0	11.0	5.5	Heimdal	20	0	Ole J Flatøy, Fladsetsundet
55 Må Normann	f k	T	09	28.0	8.0	4.0	Elefant	6	8	Olav Fladsetøy, Fladsetsundet

1) Tidl. reg. Mk Svanen, solgt til Trondheim.

2) Motorskifte.

3) Solgt til Bolsøy.

4) Solgt til Otterøy, NT 97 O.

5) Solgt til Asker, H 66 A.

6) Kondemnr.

7) Motorskifte.

M-F Fræna — M-HN Hen.

Farkostens nummer art og navn	Anvendelse	Materiale	Byggeår	Lengde	Bredde	Dybde	Maskin, navn	Antall HK	F. & fangstb.	Eierens (den korresponderende reders) navn og postadresse
----------------------------------	------------	-----------	---------	--------	--------	-------	-----------------	-----------	---------------	--

M-F. Fræna merkedistrikt.

6 Mkr Norøy	f k	T 44	52.0	15.0	7.5	Brunv.	50	2	Ole Lauritsen m fl, N. Bjørnesund
34 Må Fram 2	f	T 38	19.0	5.0	4.0	Klauset	3	0	Bj. Ukkelberg, Elnesvågen
91 Må Fram ¹⁾									
94 Må Sabb ²⁾	f	T ?	20.0	6.0	3.0	Heimdal	4	0	Kristoffer S Tornes, Tornes i Romsdal
97 Må Fram ³⁾	f	T ?	22.3	6.4	3.2	Grei	3	0	Sverre Sande, Aureosen

M-G. Giske merkedistrikt.

86 Mkr Orbit	h k	T 44	68.0	17.5	9.0	Hjelset	120	2	Kristian Jangård, Valderøy
135 Mk Laksen ⁴⁾									
145 Må Kvikk	f	T 44	17.5	5.0	2.0	Real	5	0	Lars L Nordstrand, Valderøy
166 Mk Rapp ⁵⁾									

M-GT. Grytten merkedistrikt

9 Må Max⁶⁾

M-H. Haram merkedistrikt

50 Mkr Fausken	k f	T 44	33.0	11.0	5.5	Finnøy	15	0	Ola K Ulla, Haramsøy
140 Mk Drott ⁷⁾									
179 Ms Snøgg ⁸⁾									
182 Mk Von ⁹⁾									
187 Må Snøgg	f	T 20	16.0	5.0	2.5	Americ.	2	0	Johan E Skjelten m fl, Brattvåg

M-HD. Hareid merkedistrikt.

28 Ms Odin ¹⁰⁾	f	T 41	28.0	8.5	4.0	Skandia	7	0	Elias O Hjelle, Hareid
62 Må Leif ¹¹⁾									
72 Må Jedden ¹²⁾	f	T 43	17.0	5.3	3.0	Record	5	0	Hagerup L Brandal m fl, Brandal på Sunnmøre
79 Må Svanen	f t	T ?	16.3	5.9	2.6	Tennfj.	5	0	Bernt Sellereite m fl, Hjørungavåg
81 Må Finsgard ¹³⁾									
86 Mk Snapp ¹⁴⁾									

M-HN. Hen merkedistrikt

15 Mk Snøgg	f k	T 19	37.0	11.0	4.0	Skandia	8	0	Oddm. Hen, Gridseth, Isfjorden
-------------	-----	------	------	------	-----	---------	---	---	--------------------------------

- 1) Solgt til Eid.
- 2) Motorskifte.
- 3) Eierskifte.
- 4) Solgt til Ålesund, M 135 A.
- 5) Solgt til Ulstein, M 8 U.
- 6) Solgt til Ålesund, M 83 A.
- 7) Kondemnert.

- 8) Solgt til Sandøy, M 30 SØ.
- 9) Solgt til Borgund, M 443 B.
- 10) Omb. 1944. Motorskifte.
- 11) Solgt til Ålesund.
- 12) Tidl. reg. Må Jedden, kondemnert.
- 13) Knust.
- 14) Kondemnert.

Farkostens nummer art og navn	Anvendelse	Materiale	Byggeår	Lengde	Bredde	Dybde	Maskin. navn	Antall UK	F. & fangstb.	Eierens (den korresponderende reders) navn og postadresse
----------------------------------	------------	-----------	---------	--------	--------	-------	-----------------	-----------	---------------	--

M-HØ. Herøy merkedistrikt.

68 Må Sabb ¹⁾										
109 Må Møre ²⁾	f	T 00	24.0	6.0	3.0	Volda	7	0	Ole J Kvalsvik, Kvalsvik	
183 Ms Sander ³⁾	k f	T 44	29.7	8.5	4.3	Hjelset	12	0	Henrik Sande m fl, Fosnavåg	
185 Mk Trygg ⁴⁾	k	T 20	32.0	11.5	5.5	Volda	22	1	Andreas Moltu, Tjørvåg	
186 Må Småen ⁵⁾	ft sl	T ?	26.0	8.0	5.0	Hjelset	4	0	A Tøssebro, Ålesund	
261 Mk Bjarte ⁶⁾	k	T 20	24.5	8.2	4.0	Helseth	6	0	Johan Sandøy, Kjelsund, Gurskøy	
262 Mk Laksen ⁷⁾										
282 Må Leik ⁸⁾	f k	T ?	22.0	6.0	2.5	Americ.	4	0	Karl Hånes, Gurskøy	
321 Mk Kari	k f	T 05	35.0	13.0	5.0	Skandia	15	0	Odd E Sævik, Rimøylandet	
342 Må Trygg ⁹⁾	t f	T 24	26.0	8.0	4.0	Gideon	5	0	Daniel A Sæter, Gurskøy	

M-HP. Hopen merkedistrikt.

4 Ms Bølgen ¹⁰⁾									
39 Må Duen ¹¹⁾									
151 Må Tor	f k	T 43	24.0	8.0	4.0	Helseth	7	0	Johan Nilsen, Nordsmøla
153 Må Pelle	f k	T 37	21.0	6.0	3.0	Sabb	4	0	Johs. Breivik, Veidholmen
154 Må Mathilde	f k	T 34	28.5	5.8	2.7	Sleipner	3	0	Edv. Sætran m fl, Nordsmøla

M-HU. Hustad merkedistrikt.

1 Må Odd	f k	T 23	29.5	8.5	3.2	Alfa	8	0	Emil E Skotheim m fl, Vevang
2 Ms Trygg	f k	T 27	29.5	11.3	5.3	Heimdal	7	0	Jørgen Myrbø, Vikan i Romsdal
24 Må Krasin ¹²⁾									
28 Må Falken ¹³⁾									
50 Mk Ingvard ¹⁴⁾									

M-KH. Kornstad merkedistrikt.43 Ms Trygg¹⁵⁾**M-NA. Nord Aukra merkedistrikt.**85 Må Erling | f | T 37 | 26.0 | 8.0 | 4.0 | Helseth | 6 | 0 | Nils O Otterhals, Aukra,
p. t. Harøysund**M-R. Rovde merkedistrikt.**

17 Må Flotten | f | T 00 | 20.0 | 5.0 | 2.1 | Tennfj. | 3 | 0 | Bernhard Skrede, Skredestranda

M-S. Sande merkedistrikt.

1 Mk Hugin ¹⁶⁾	k	T 19	36.0	12.7	6.0	Volda	22	1	E S Brekke m fl, Bringsinghaug
20 Må Havsus ¹⁷⁾									
57 Mk Norbek ¹⁸⁾									
91 Må Safir ¹⁹⁾	k	T 39	20.2	6.2	3.3	Scripps	6	0	P S Hauge, Bringsinghaug
122 Må Fram ²⁰⁾	k	T 39	27.0	7.8	4.4	Hjelset	8	0	Birger Nygjerde, Hakallestrand
126 Må Ivar Åsen ²¹⁾									

1) Solgt til Ålesund, M 113 A.

2) Eierskifte og motorskifte.

3) Tidl. reg. Må Kvikk, utrangert.

4) 6) 9) 20) Eierskifte.

5) Tidl. reg. Må Petrus, solgt til Vanylven,

M 8 VN.

7) Solgt til Nærøy.

8) Tidl. reg. Må Leik, utrangert.

10) Solgt til Aure, M 81 AE.

11) Kondemnert.

12) 21) Utrangert.

13) Solgt til Bud, M 20 BU.

14) Kondemnert.

15) Solgt til Hustad, M 2 HU.

16) Motorskifte.

17) Solgt til Selje.

18) Opphugget.

19) Eier, motor- og navneforandring.

Farkostens nummer art og navn	Anvendelse	Materiale	Byggeår	Lengde	Bredde	Dybde	Maskin, navn	Antall HK	F. & fangsib.	Eierens (den korresponderende reders) navn og postadresse
----------------------------------	------------	-----------	---------	--------	--------	-------	-----------------	-----------	---------------	--

M-SØ. Sandøy merkedistrikt.

11 Må Fram ¹⁾	f	T	31	27.0	8.0	3.5	Kampen	7	0	Ivar J Sandøy, Sandøy
30 Må Snøgg	f	T	37	27.0	6.7	4.0	Grei	8	0	Nils N Steinshamn, Harøy
60 Må Dollar ²⁾										
68 Må Solo	f	T	34	20.0	5.5	3.0	Solo	2	0	John Martinussen, Orten
84 Mk Torden- skjold	k f	T	29	32.0	11.0	5.8	Fønix	15	0	Knut Gåsøy, Finnøy

M-SJ. Skodje merkedistrikt.

10 Må Olav ³⁾	f	T	14	28.0	9.0	5.5	Hjelset	14	0	Karl K Yttreberg m fl, Valdegrend
15 Må Håkon ⁴⁾										
24 Må Pluggen	f	T	30	20.0	5.5	3.0	Skandia	5	0	Knut L Yttreberg, Skodje

M-SH. Stemshaug merkedistrikt.

78 Ms Maud	f k	T	17	33.0	12.0	6.0	Avance	12	0	John O Ulfsnes m fl, Vihals
------------	-----	---	----	------	------	-----	--------	----	---	-----------------------------

M-SL. Stordal merkedistrikt.

25 Må Tempo	f	T	43	17.8	5.7	2.2	Real	3	0	Peder Øie, Stordal
-------------	---	---	----	------	-----	-----	------	---	---	--------------------

M-SS. Straumsnes merkedistrikt.

4 Mk Norbeck ⁵⁾										
12 Må Ulv ⁶⁾										
13 Ms Sæl ⁷⁾										
20 Mk Daggrø ⁸⁾										
22 Må Kvikk	f	T	38	23.0	5.0	4.0	C. Perf.	6	1	Martin Kamsvåg m fl, Kvisvik
23 Må Kvikk ⁹⁾										
29 Må Stella	f	T	20	21.2	5.7	2.8	Ekselent	3	0	Simon Alvheim, Kanestraum
30 Må Nor	f	T	08	21.0	5.5	3.0	F. M.	4	1	Fredrik Myklebostad, Kanestraum
31 Må Parat	f k	T	43	25.0	8.0	4.0	F. M.	6	0	Hilmar Kamsvåg m fl, Kvisvik
32 Må Kvikk	f k	T	43	24.0	8.0	3.8	Marna	5	0	Tron Einset, Øydegard
33 Må Edvin	f k	T	37	20.0	6.0	4.0	Skandia	4	0	Ole Kanestraum, Årsund

M-SR. Surnadal merkedistrikt.

11 Mk Elnora	f t	T	10	45.0	12.0	8.0	Grei	20	1	Peder Sylte m fl, Surna
--------------	-----	---	----	------	------	-----	------	----	---	-------------------------

M-SK. Sykkylven merkedistrikt.

6 Ms Svan	f	T	42	30.0	9.0	4.2	Motor	14	0	Olav P Jarnes, Ikorannes
12 Må Sulaguten	f	T	36	22.0	7.0	4.5	Rollo	6	0	Pål Hustad, Ikorannes

1) Tidl. reg. Mk Gjendin, solgt til Ørsta,
2) Solgt til Vatne.
3) Motorskifte.
4) Solgt til Ålesund, M 147 A.

5) Utrangert.
6) 8) Utgå.
7) Kondemnert.
9) Solgt til Tustna, M 45 T.

Farkostens nummer art og navn	Anvendelse	Materiale	Byggeår	Lengde	Bredde	Dybde	Maskin, navn	Antall HK	F.&fangstb.	Eierens (den korresponderende reders) navn og postadresse
----------------------------------	------------	-----------	---------	--------	--------	-------	-----------------	-----------	-------------	--

M-SE. Syvde merkedistrikt.

3 Må Folke¹⁾

M-SA. Ser Aukra merkedistrikt.

34 Ms Forsøk	f	T 37	24.0	6.5	3.0	Klauset	5	0	Hans N Rakvåg, Raknes
35 Mk Svalen ²⁾	k	T 23	50.0	13.9	6.3	Brunv.	20	1	Lars E L Jenset, Midsund
37 Må Nor	f	T 43	25.0	7.5	3.5	Sabb	5	1	Kristofer Kristofersen, Ottøy, Heggdal
89 Mk Ester ³⁾									
92 Mk Sjø- fuglen ³⁾									

M-TV. Tingvoll merkedistrikt.

6 Må Inga	f	T 36	23.0	6.0	3.0	Levahn	5	0	Lars K Brakstad, Angvik
15 Må Rapp ⁵⁾									
20 Må Enar	f	T 28	20.0	6.0	3.0	Atlanta	4	1	Erling Endresen, Tingvoll
21 Må Harald	f	T 44	27.0	8.0	4.0	Skandia	6	1	Olav Brubak m fl, Angvik

M-T. Tustna merkedistrikt.

17 Må Imarsund ⁶⁾	f k	T 43	27.0	8.0	4.0	F. M.	14	0	Jakob Fuglevåg, Fuglevåg
28 Må Prøva ⁷⁾	f k	T 12	28.0	8.0	3.7	Helseth	6	0	Thoralf H Ødgård, Leire på Nordm.
32 Må Alken ⁸⁾	f	T 27	26.0	8.0	5.0	Heimdal	7	0	Sigurd Sørnes m fl, Leire på N.m.
45 Må Kvikk	f k	T 28	23.0	6.0	3.0	F. M.	5	0	Johan E Ornbostad, Nordheim
64 Må Snøgg ⁹⁾	f k	T ?	22.5	6.0	2.5	Sleipner	5	0	Johan Svensvik, Tømmervåg
84 6/å —	f	T 43	21.0	7.0	3.0	—	—	0	Ole Solstad m fl, Nordheim
93 Må Åse ¹⁰⁾	f	T 41	23.0	7.0	3.0	Konkur.	5	0	Andreas Follå, Gullstein
112 Må Kråksund	f k	T 33	28.0	8.0	3.0	Skandia	6	0	Adolf Bekken, Indresæter
128 Må Asmund ¹¹⁾	f	T 20	22.0	6.0	3.0	Dahl	3	0	Martin Gullstein, Gullstein
132 Må Dan ¹²⁾	f	T 36	23.0	7.0	3.0	Solo	8	0	P M Jørgenvåg, Tømmervåg

M-U. Ulstein merkedistrikt

8 Mk Rapp	k f	T 28	28.7	9.6	3.7	Skandia	5	1	Nils Notanes, Ulsteinvik
36 Mk Balder ¹³⁾	k f	T 21	27.0	9.0	4.5	Neset	4	0	Harald K Skjeide, Ulsteinvik

M-VF. Valsøyfjord merkedistrikt.

21 Må Falken	f	T 43	26.0	7.5	4.5	Sabb	5	0	Arne Lervik m fl, Lerviklandet
22 Må Kelvin	f	T 39	24.0	5.5	4.0	Heimdal	5	0	Oskar Otnes, Engjan på N.

M-VN. Vanylven merkedistrikt.

8 Må Petrus	f t	T ?	24.0	5.0	3.0	Favorit	4	0	Mindor Solvoll, Fiskåbygd
-------------	-----	-----	------	-----	-----	---------	---	---	---------------------------

1) Solgt til Selje.

2) Omb. 1936 og 1944.

3) 4) Forlist

5) Solgt til Kr.sund.

6) Tidl. reg. Må Fram, solgt til Aure, M 99 AE.

7) 8) 12) Motorskifte.

9) Tidl. reg. Må — slettet.

10) 11) Eierskifte.

13) Omb. 1943.

M-VD Vartdal — M-ØE Øre.

Farkostens nummer art og navn	Anvendelse	Materiale	Byggeår	Lengde	Bredde	Dybde	Maskin, navn	Antall HK	F. & fangstb.	Eierens (den korresponderende reders) navn og postadresse
----------------------------------	------------	-----------	---------	--------	--------	-------	-----------------	-----------	---------------	--

M-VD. Vartdal merkedistrikt.

5 Mk Kirk- holmen ¹⁾	k h b	S 18	118.1	20.1	10.4	W. Diesel	300	3	A/S Vartdal Fiskeriselskap, Vartd.
15 Mk Sjøfuglen ²⁾	h k	S 02	108.0	17.5	8.7	Wichm.	200	5	Kristian Brandal v/ Paul Aarseth, Vartdal
23 Må Kvikk	f	T ?	19.0	5.5	2.9	Tennfj.	4	0	Ingvard Rot, Masdal
27 Må — ³⁾	f	T ?	18.0	5.0	2.0	Wichm.	3	0	Hans I Vartdal m fl, Vartdal

M-VE. Vatne merkedistrikt.

24 Mk Dollar	f	T 27	22.0	6.0	4.0	Nogva	4	0	Oskar Helland m fl, Hellandshamn
67 Mk Signal ⁴⁾									
72 Mk Valder ⁵⁾									

M-VS. Vestnes merkedistrikt.

4 Må Rapp ⁶⁾	f	T ?	22.0	5.4	2.7	Nogva	3	0	Olav Bjerkevoll, Tomra
-------------------------	---	-----	------	-----	-----	-------	---	---	------------------------

M-VØ. Veøy merkedistrikt.

3 Må Måken	f	T 39	19.0	6.5	3.5	F. M.	2	0	Per M Rydjord, Åfarnes
4 Må Otto	f	T 18	22.3	6.7	2.9	Heimdal	5	0	Arne Sæbo, Rødven

M-V. Vigra merkedistrikt.

15 Mkr Kjell	f k	T 44	27.0	8.0	3.7	Sabb	5	1	Nils Sænderland, Roald
20 Må Pål	f	T 30	21.0	6.0	3.5	Sleipner	4	0	Knut J Molnes, Roald
27 Må Mo ⁷⁾	k f	T 34	21.0	7.0	3.0	Nogva	4	0	Kåre Olsen, Roald
34 Må Rex	k f	T 40	25.0	7.5	3.3	Volda	6	0	Sverre O Roald, Roald
37 Må Måsen	f	T 23	22.0	5.0	3.0	Tennfj.	3	1	Per K Molnes, Roald
45 Må Snøgg	f	T ?	23.0	5.5	5.0	Stabil	8	0	Ole K Roaldsnes, Roald

M-VA. Volda merkedistrikt.

46 Må Sporven ⁸⁾									
56 Må Rapp ⁹⁾	f t	T 36	22.0	5.0	3.0	Sleipner	6	0	Charlie Nesje, Volda

M-ØL. Øksdal merkedistrikt.

2 Må Olav ¹⁰⁾									
--------------------------	--	--	--	--	--	--	--	--	--

M-ØE. Øre merkedistrikt.

4 Må Snøgg ¹¹⁾	k t	T 27	28.0	9.0	4.0	Gideon	6	0	B O Løvold, Batnfjordsøra
9 Mk Elnora ¹²⁾									

1) Omb. 1930. Innsatt Motor.

2) Omb. 1944.

3) Eierskifte.

4) Solgt til Borgund, M 444 B.

5) Solgt til Ålesund, M 41 A.

6) 7) Eierskifte.

8) Solgt til Ørskog, M 6 ØG.

9) 11) Eierskifte.

10) Solgt til Grip, M 3 GP.

12) Solgt til Surnadal, M 11 SR.

Farkostens nummer art og navn	Anvendelse	Materiale	Byggear	Lengde	Bredde	Dybde	Maskin, navn	Antall HK	F. & fangsbl.	Eierens (den korresponderende reders) navn og postadresse
----------------------------------	------------	-----------	---------	--------	--------	-------	-----------------	-----------	---------------	--

M-ØG. Ørskog merkedistrikt.

6 Må Sporven | f | T'34 | 16.0 | 5.0 | 2.0 | Hubb | 3 | 0 | Odd Amdam, Sjøholt

M-Ø. Ørsta merkedistrikt.

36 Må Erling¹⁾

55 Må Fram²⁾

Sogn og Fjordane fylke.

SF-F. Florø merkedistrikt.

22 Må Bølgen | f k | T'42 | 25.5 | 6.4 | 4.2 | Sleipner | 7 | 0 | Sverre Gill, Florø

23 Må Greta | f | T'44 | 24.4 | 7.0 | 3.2 | Sleipner | 7 | 0 | Andreas Slettevold, Florø

SF-A. Askvoll merkedistrikt.

162 Må Olav³⁾ | f | T'36 | 22.0 | 6.0 | 3.0 | Sleipner | 5 | 0 | Kolb, Sellevoll m fl, Høyvikbygda

232 Må Snøgg⁴⁾

259 Må Steinar | f | T'43 | 26.0 | 7.5 | 4.5 | Rapp | 7 | 0 | Bjørnvald Steinsland, Askvoll

SF-B. Bremanger merkedistrikt.

39 Må Brenning | f | T'30 | 19.1 | 5.3 | ? | Solo | 3 | 0 | Augustin K Gulestø, Kjelkenes

72 Må Snella | f | T'37 | 26.8 | 7.4 | 3.4 | Sleipner | 7 | 0 | Harald Sandvik, Kjelkenes

104 Må Falken | f | T'43 | 29.7 | 9.6 | 4.3 | Levahn | 12 | 0 | Anfinn Hauge, Bremanger

254 Må Snøgg⁵⁾

SF-BU. Bru merkedistrikt.

21 Må Klara⁶⁾

70 Må Rane⁷⁾

93 Må Brufjord | f | T'43 | 22.3 | 6.9 | 3.2 | Wichm. | 4 | 0 | Thorbj. Stavik, Stavang i Sunnfj.

94 Må Sleipner | f | T'39 | 26.6 | 6.5 | 3.2 | Sleipner | 7 | 1 | Anders Hopen, Høydalsfjord

95 Må Laksen | f | T' ? | 19.1 | 5.9 | 2.6 | Solo | 3 | 0 | H N Standal, Svortevik

96 Må Måsen | f | T' ? | 31.9 | 10.6 | ? | Wichm. | 8 | 0 | Hjalmar Bolstad, Litle Høydal

97 Må Gjøa | f | T'32 | 31.9 | 10.6 | 4.2 | Sleipner | 12 | 0 | Peder K Madsen, Litle Høydal

98 Må Snøgg | f | T'37 | 25.5 | 7.4 | 4.2 | Wichm. | 4 | 0 | Dagfinn Leirvik, Norddalsfj.

SF-D. Davik merkedistrikt.

68 Må Knåll | f | T' ? | 20.0 | 5.0 | 2.5 | Meteor | 3 | 0 | Odd Strømmen, Hennøystranda

105 Må Basken⁸⁾ | f k | T'36 | 18.0 | 5.0 | 2.0 | Meteor | 3 | 0 | Oskar Risøy, Måløy

107 Må Snøgg⁹⁾ | f k | T'25 | 24.0 | 8.0 | 2.5 | Motor | 20 | 0 | Alfred Berle, Berle

120 Må Høvding | f | T'27 | 34.0 | 11.7 | 4.2 | Brunv. | 12 | 4 | Olaf Lofnes m fl, Leirgulen

1) Solgt til Fillan, ST 187 F.

2) Solgt til Sandøy, M 11 SØ.

3) Tidl. reg. Må Listeren, opphugget.

4) Solgt til Florø, SF 362 F.

5) Solgt til Borgund, M 253 B.

6) Solgt til Selje, SF 111 S.

7) Solgt til Hjelme, H 29 HJ.

8) 9) Eierskifte.

10) Tidl. reg. 6'å utgå.

SF-D Davik — SF-K Kinn.

Farkostens nummer art og navn	Anvendelse	Materiale	Byggeår	Lengde	Bredde	Dybde	Maskin, navn	Antall HK	f. & fangstb.	Eierens (den korresponderende reders) navn og postadresse
121 Må Fisk	f	T	?	24.0	8.5	3.0	F. M.	6	0	Øyvind Oldeide, Måløy
122 Må Eggen	f	T	20	24.0	6.0	2.3	Stabil	5	0	Torgeir Lykkebø, Almanning

SF-E. Eid merkedistrikt.

2 Mk Von 2¹⁾

SF-FL. Fjaler merkedistrikt.

9 Må Teisten ²⁾	f	T	20	18.0	5.0	2.0	Americ.	7	0	Lars Eikås, Flekke i Sunnfj.
36 Må Olav ³⁾										
37 Må Slusken ⁴⁾	f	T	?	22.0	7.0	2.5	Motor	3	0	Johan Ruskedal, Gjølanger
41 Må Rapp	f	T	?	31.9	10.2	4.6	Rapp	14	0	Andreas E Holmelid, Sunde i Dalsfjord

SF-G. Gulen merkedistrikt.

43 Må Sjøfuglen	f	T	21	24.0	7.0	3.0	Wichm.	3	0	Joakim Neverdal, Eivindvik
44 Må Nancy	f	T	38	22.0	6.5	3.0	Sabb	4	0	Ivar J Glenja, Dalsøyra
46 Ms Alken	f t	T	18	45.0	13.0	5.9	Bolind.	20	0	Nils Ruttle, Sygnefest
47 Ms Minde	k	T	18	35.0	8.5	5.0	Dahl	10	0	Einar V Bjørknes, Byrknesøy
50 Må Alken	f	T	?	20.0	5.5	2.5	Evinr.	3	0	Olav Østerbø, Eivindvik
51 Må Sabb	f	T	39	25.0	7.2	5.0	Sabb	5	0	Sigurd Rognsvåg, Skjerjehamn
57 Må Møyfrid	f	T	14	27.0	7.5	3.3	Sabb	5	0	S T Lie m fl, Skjerjehamn
58 8/å Viking	f	T	36	25.0	7.5	3.0	—	—	0	Halsvik Notlag, Halsvik
59 Må Måsen	f	T	10	21.0	6.0	3.0	Sleipner	2	0	Trygve Lund, Dalsøyra
64 2/å Lerken	f	T	36	19.0	6.0	2.4	—	—	0	Einar Navdal, Eivindvik
66 Må Iris	f	T	?	25.0	6.4	3.0	Rapp	6	0	Norwald Nilsen Birknes, Byrknesøy
69 Må Snøggen	f	T	31	20.0	5.5	3.5	Fønix	3	0	Søren Randal, Mjømna
70 Må Snøggen	f	T	10	20.0	7.0	5.0	Motor	4	0	Brunjulf Sætre, Nyhamar i Sogn
72 Må Systeinen	f	T	?	18.0	3.0	1.5	Sleipner	2	0	Lars Oppedal, Eivindvik
112 Må Glimt ⁵⁾	f	T	25	25.0	6.0	3.8	Lettvint	4	0	Bjarne Halsvik, Halsvik
114 Må Vigor ⁶⁾	f	T	38	30.0	6.8	3.4	Sabb	5	0	Guttorm Dyregrov, Oppdalsøyra
146 8/å Einar ⁷⁾	f k	T	30	30.1	10.7	3.6	—	—	2	Ragnvald Nese, Nordgulen
183 Mk Måsen ⁸⁾										
193 Må Svana ⁹⁾										
300 Mk Bella ¹⁰⁾										
315 Mg Populær ¹¹⁾										

SF-H. Hyllestad merkedistrikt.

60 Må Svalen	f k	T	43	28.0	8.0	4.0	Sabb	5	0	Arthur Sætervik, Leirvik i Sogn
--------------	-----	---	----	------	-----	-----	------	---	---	---------------------------------

SF-K. Kinn merkedistrikt.

108 Ms Transport ¹²⁾										
141 Må Lomen ¹³⁾	f	T	33	23.0	7.0	4.5	Sabb	5	0	Henrik O Domben, Rognaldsvåg

1) Solgt til Bremnes.

2) 4) 5) 7) Eierskifte.

3) Solgt til Askvold.

6) Omb. 1944.

8) Forlist.

9) Utgår.

10) Solgt til Kvinnherad, H 55 K.

11) Solgt til Solund, SF 344 SU.

12) Solgt til Gulen, SF 46 G.

13) Motorskifte.

Farkostens nummer art og navn	Anvendelse	Materiale	Byggeår	Lengde	Bredde	Dybde	Maskin, navn	Antall HK	P. & fangstb.	Eierens (den korresponderende reders) navn og postadresse
165 Må Kveldulf ¹⁾										
183 Må Smart ²⁾	k	T 30	24.0	7.0	4.0	Grei		4	0	Konrad Hammerseth, Tansøy
340 Må Skreien ³⁾	f	T ?	25.0	7.0	3.0	Grei		4	0	Karl Brendø m fl, Krokane, Florø
300 Må Vim	k	T ?	28.0	10.0	3.0	Gideon		10	0	Jakob D Reksten, Rognaldsvåg
361 Må Junior	k	T 42	17.5	6.5	3.0	Sleipner		4	0	Harald Langø, Batalden
362 Må Snøgg	f	T 17	24.0	7.0	4.0	Wichm.		4	0	Anfinn Bauge, Nærø pr. Florø
363 Må Svanen	k	T 43	24.0	8.0	3.0	Sabb		5	0	Karl Fester, Rognaldsvåg
364 Må Sabb	f	T 23	19.1	6.4	2.5	Sabb		3	0	Salamon Grøneng, Florø
366 Må Fram	f t	T 12	29.0	10.0	3.0	Hein		6	0	Sverre S Kinn, Rognaldsvåg

SF-L. Leikanger merkedistrikt.

2 Må Terje	f	T 20	22.0	6.0	4.0	Sabb		3	0	Ingv. Buene, Leikanger
------------	---	------	------	-----	-----	------	--	---	---	------------------------

SF-NV. Nord-Vågsøy merkedistrikt.

9 Må Snøgg	f	T ?	18.8	5.2	1.9	Wichm.		2	0	Auf Johnsen m fl, Raudeberg
15 Må Delfin ⁴⁾										
27 Må Kval	f k	T 44	24.0	7.0	5.0	Sabb		5	0	Erling A Kvalheim m fl, Raudeberg
33 Må Gol	f	T 25	18.0	5.0	2.7	Meteor		3	0	Leif O Vedvik m fl, Raudeberg
41 6/å —	f	T 20	27.0	6.5	3.0	—		—	1	Einvardens Notlag, Raudeberg

SF-S. Selje merkedistrikt.

22 Må Snøgg ⁵⁾	f	T 11	20.2	5.3	1.6	C. Perf.		4	3	Math. R Rundereim, Barmsund
36 Mk Von	f k	T 21	29.0	8.0	4.0	Helseth		6	0	John Årsheim m fl, Årsheim
38 Må Snøgg	f k	T 28	29.0	9.5	4.0	Hein		6	3	Ingv. Tornøe m fl, Barmsund
84 Må Viking ⁶⁾	k f	T 14	24.0	6.0	2.5	Heimdal		3	0	Ragnv. Ottes m fl, Årsheim
97 Må Liljen	k	T 26	27.0	8.4	3.4	Hjelset		4	0	Johan J Eltvik, Ytre Stadlandet
98 Mk Erling	f k	T 29	28.5	9.5	4.5	Alpha		6	0	Karl B Stokkevåg m fl, Årsheim
103 Mg Flisternes	f k	T 44	42.0	14.0	6.0	W. Diesel		20	0	Lars M Flister, Barmsund
111 Ms Terna	k	T ?	40.0	17.0	7.0	Grei		30	1	Reidar L Rundereim, Barmsund
113 Mk Sverre ⁷⁾										
160 Mk Gjendin ⁸⁾										
206 Mk Torden- skjold ⁹⁾										
210 Må Nes ¹⁰⁾										

SF-SU.. Solund merkedistrikt.

16 Må Steinsnes	f k	T 38	28.7	9.0	3.2	Rapp		7	0	Oskar O Steinsund m fl, Steinsund
65 Må Tore ¹¹⁾	k	T 09	31.9	10.2	4.7	Gideon		6	0	Rasmus P Indrevær, Husøy
169 Må Nessingen	f k	T 44	24.0	7.0	3.0	Wichm.		3	0	Martin T Nessen m fl, Nese fjord
211 8/å Havmann ¹²⁾	k f	T 29	29.0	9.0	4.0	—		—	0	Gjert G Furrevik, Hersvikbygda
212 Må Maiblomst	f k	T 42	25.0	8.3	3.3	Union		7	0	Jørgen O Indrevær, Husøy
283 Må Bell ¹³⁾										
344 Må Steinar	f k	T 36	38.3	10.8	4.5	Rapp		17	0	Kristoffer N Steinsund, Steinsund

1) Kondemnert.

2) 5) 6) 11) 12) Eierskifte.

3) Eier- og motorskifte.

4) Opphugget.

7) Solgt til Sør-Vågsøy, SF 100 SV.

8) Solgt til Skjervøy, T 114 S.

9) Solgt til Sandøy, M 85 SØ.

10) Utgår.

15) Flyttet til Herdla.

— 37 — Sogn og Fj. — Hordaland fylke.
SF-SV Sør-Vågsøy — H-AD Alversund.

Farkostens nummer art og navn	Anvendelse	Materiale	Byggear	Lengde	Bredde	Dybde	Maskin, navn	Antall HK	P. & fangstb.	Eierens (den korresponderende reders) navn og postadresse
----------------------------------	------------	-----------	---------	--------	--------	-------	-----------------	-----------	---------------	--

SF-SV. Sør-Vågsøy merkedistrikt.

13 Må Fisken ¹⁾										
75 Må Symra	f t	T 38	22.0	6.0	3.0	Symra	6	0	Kristoffer A Tennebø, Måløy	
84 Må Lille Bill	f t	T 36	31.0	9.0	3.5	Bolind.	16	0	Firda Canning Co., Måløy	
100 Mk Eggen	f k	T 12	35.0	12.0	6.0	Normo	15	0	Edv. P Degnepold m fl, Måløy	
125 Må Kvikk	f	T ?	22.0	5.5	3.0	Wichm.	3	0	Frithjof Isane, Måløy	

SF-V. Vevring merkedistrikt.

30 Må Olman²⁾

SF-VK. Vik merkedistrikt.

36 Må Gunnar	f	T 38	24.0	6.0	3.0	Solo	8	0	Sigurd Breisnes, Lånefjorden
37 Må Sleipner	f	T 42	18.0	5.0	4.0	Sleipner	2	1	Magnus Kyrkjeteig, Sylvarnes

Bergen fylke.

B-B. Bergen merkedistrikt.

7 Mk Skjold ³⁾									
19 Mkr Bøvåg	t	T 43	66.0	17.1	7.1	Union	60	0	Bø Preserving Co. A/S, Torvalmenning 3, Bergen
29 Mkr Nestor 2	h	T 43	110.0	22.6	10.7	Diesel	300	3	A/S M/S Nestor, Torvalmenning 3, Bergen
55 Mk Silden ⁴⁾	h k t	T 06	72.9	19.0	8.5	Wichm.	60	0	Edv. Tvedt, Strandgt. 1, Bergen
64 Må Sjøulven ⁵⁾									
71 Må Småen	f t	T 42	30.8	8.5	3.2	Diesel	6	0	H Hernes m fl, Allégt. 40, Bergen
82 Må Trygg	f k	T 33	32.0	10.5	3.8	Rapp	7	0	Rolf Sørensen, Lotheveien 9, Bg.

Hordaland fylke.

H-AA. Åsane merkedistrikt.

2 Ms Glygg ⁶⁾	f k	T 04	30.0	9.8	3.5	Kampen	6	0	Ole Skulstad, Morvik
25 Må Nordøy	f	T 36	25.5	5.7	4.2	F.M.	4	0	Olav Låstad, Salhus
26 Mk Glimt	f t	T 25	33.0	7.0	5.0	Wichm.	8	1	Trygve Nilsen, Salhus

H-AD. Alversund merkedistrikt.

9 Må Ørret	f	T 38	25.5	5.3	3.0	Lone	4	0	Olav Haukeland, Alverstraumen
------------	---	------	------	-----	-----	------	---	---	-------------------------------

1) Solgt til Kinn.

2) Solgt til Solund, SF 16 SU.

3) Flyttet til Austevoll, H 19 AV.

4) Omb. 1944.

5) Forlist.

6) Tidl. reg. Terne, utgått.

Farkostens nummer art og navn	Anvendelse	Materiale	Byggeår	Lengde	Bredde	Dybde	Maskin, navn	Antall HK	F. & fangstb.	Eierens (den korresponderende reders) navn og postadresse
----------------------------------	------------	-----------	---------	--------	--------	-------	-----------------	-----------	---------------	--

H-A. Askøy merkedistrikt.

66 Mk Liv	t	T15	34.0	12.0	5.0	Dahl	12	0	A/S Juviks røkeri og salteri, Askøy
67 Mk Veslegut	f k t	T28	30.0	9.0	4.0	Union	10	0	Lars N Ramsøy, Ramsøy
68 Må Glimt	f k t	T28	28.0	7.0	4.0	Glimt	7	0	Johan Ellingsen, Marikoven
70 Må Inga	f	T25	24.0	6.6	2.9	Solo	6	0	Sigv. Mikkelsen, N. Hetlevik

H-AV. Austevoll merkedistrikt.

19 Mk Skjold ¹⁾	h k	T02	93.3	18.1	8.8	W.Diesel	180	3	Rasmus Birkeland, Storebø
25 Mk Frimann ²⁾	f t	T?	34.9	11.2	4.9	Wichm.	20	0	Johs. J Storebø, Rostøy
71 Må Bli	k	T41	33.0	8.0	5.0	Wichm.	8	0	Anton Merkesdal, Kolbeinsvik
120 Må Lita	f	T30	19.0	6.5	3.0	F. M.	4	0	Ragnvald Heimark, Rostøy
124 6/å — ³⁾									
135 Må Kvikken ⁴⁾	f	T44	25.5	6.4	3.2	F. M.	6	0	Lars Tuftaland, Stolmen
137 Mk IngridMaud	k f	T12	52.0	14.0	7.0	Populær	22	0	Ole B Østervold, Storebø
194 Må Nyko ⁵⁾	f	T20	18.0	6.5	3.0	Americ.	3	0	Nils O Drivenes, Bekkjarvik
294 Må Vimm	f	T?	23.0	8.0	3.0	Laval	3	0	Erling Fondenes, Kolbeinsvik
296 Må Alken	f	T37	20.0	7.0	6.0	Solo	3	0	Martin Brodden, V. Vinnesvågen
297 Må Labben	f	T16	27.0	6.5	4.0	Sleipner	6	0	Halvard Birkeland, Storebø
298 Må Vesla	f	T36	20.0	6.0	3.0	F. M.	3	0	Knut O Østervoll, Austevollshella
299 Må John	f	T36	24.0	6.5	4.0	Stabil	6	0	Lars L Våge, Stolmen

H-AM. Austrheim merkedistrikt.

1 Ms Fisken ⁶⁾	f	T32	29.0	9.0	3.5	Heim	6	0	Harald Opdal m fl, Rebnor
39 Må Kjelstraum	f	T43	22.3	5.3	3.2	F. M.	3	0	Johan K Kjelstraum, Kjelstraumen
89 Må Austrheim ⁷⁾	t f k	T44	29.7	9.6	6.4	Wichm.	6	0	Sjur N Austrheim m fl, Austrheim
107 Ms Storegut ⁸⁾									
151 Må Kvalvåg	f	T44	22.0	7.0	3.0	Rapp	4	0	Mikal H Brygger, Årås i Nordhl.
191 Må —	f k	T44	24.0	7.5	4.0	Sleipner	6	0	Anton E Toftegård, Årås i Nordhl.
216 Må Iris ⁹⁾									

H-B. Bremnes merkedistrikt.

14 Må Trygg ¹⁰⁾	k	T37	28.0	9.0	4.0	Union	14	0	Otto Hantho, Urdangsvåg
31 Må Sabb	k f	T29	22.0	6.8	4.0	Sabb	3	0	Mandius Østensen, Hiskjo
33 Ms Ingrid ¹¹⁾									
38 Må Teisten	f k	T38	33.6	11.4	4.0	Wichm.	15	0	K G Mæland, m fl, Mælandsvågen
40 Må Terje	f k	T39	28.0	10.0	4.0	Wichm.	8	0	Knut Schönning m fl, Alfsvåg
52 Må Per	f k	T34	23.0	7.0	4.0	F. M.	4	0	Arne Innvær, Rubbestadneset
70 Må Stegg ¹²⁾	k f	T22	26.0	7.0	4.0	Snogg	5	0	Herman Folgero, Hiskjo
71 Må Viol ¹³⁾	k t	T43	28.7	7.9	3.7	Wichm.	6	0	Alf Ellingsen, Rubbestadneset
97 Må Smeden	f k	T43	22.0	7.0	3.0	Wichm.	2	0	O Haalderaker & Sonner, Mælandsvågen

1) Tidl. reg. Må Hovding, solgt til Davik, SF 120 D.

2) Omb. 1944. Eierskifte.

3) Utgår.

4) Tidl. reg. Må — solgt til Fijar, H 206 Fj.

5) Tidl. reg. Må Kvikk, utgår.

6) 10) 12) Eierskifte.

7) Tidl. reg. 8 à Trofast, kondemnert.

8) Solgt til Austevoll.

9) Solgt til Gulen, SF 66 G.

11) Solgt til Åkra.

13) Tidl. reg. Må Fram opphugget.

Farkostens nummer art og navn	Avendelse	Materiale Byggeår	Langde	Bredde	Dybde	Maskin, navn	Antall HK F. & fangstb.	Eierens (den korresponderende reders) navn og postadresse
98 Må Solvei	f k	T 30	20.0	6.0	2.5	Wichm.	2 0	Johan K. Habbestad m fl, Urdangsvåg
141 Ss Mira ⁴⁾	l	T 95	33.0	13.5	5.5	—	— 0	Knut Karlsen, Mælandsvågen
186 Må Per ²⁾	f k	T 44	24.0	8.0	3.5	Marna	6 0	Jens Stavland m fl, Bremnes
211 Ms Svanen ³⁾								
255 Må Bjørsvik ⁴⁾	f t	T 35	22.0	6.3	3.2	C. Perf.	4 0	Olav Bjørsvik, Rubbestadneset
269 Må Fassø ⁵⁾								
306 Må Rex ⁶⁾								
307 Må Start	k f	T 34	23.3	6.0	3.0	Farm	4 0	Haktor Dybsland, Hiskjo
308 Må Laila	k f	T 43	21.0	6.0	3.2	Sabb	4 0	Leonhardt Lervåg, Rubbestadneset
309 Må Blåskjel	k f t	T 18	21.0	6.0	3.0	Wichm.	2 0	Erling Sjøvoll, Urdangsvåg
310 Må Anne Marie	f k	T 36	20.4	5.7	2.5	Wichm.	2 0	Karl Norheim, Foklerøyhamn
311 Må Olav	f	T 41	19.5	6.5	3.5	Wichm.	2 0	Nils N Adnanes, Mælandsvågen
312 Må To	f	T 36	21.0	6.2	3.7	Stord	5 0	B Madsen, Rubbestadneset
313 Må Snorre	f k	T 06	25.5	8.5	3.5	Avance	5 0	Sv. J Østerbøe m fl, Øklandsvågen
314 Må Ola	f	T 32	18.0	6.0	3.0	Wichm.	2 0	Olav Olsen, Rubbestadneset
315 Må Kari	f k	T 38	23.4	6.9	3.6	Wichm.	2 0	Olav O Fylkesnes, Mælandsvågen
316 Ms Liberal	f k	T 30	36.0	13.3	5.5	Wichm.	12 0	Ingolv Skålevik, Rubbestadneset
317 Må Wich	f k	T 44	23.0	6.0	3.0	Wichm.	6 0	Benj. Haldorsen m fl, Rubbestadn.

H-BV. Bruvik merkedistrikt.

1 Ms Mai 2	k f t	T 89	55.8	17.3	7.1	Wichm.	20 0	Olav Dyvik m fl, Stamneshella
35 Ms Taranger 1	f t	T 94	60.3	19.4	6.9	Vestkyst	35 0	John O Straume, Stamneshella
36 Må Kvikk	f	T 37	20.0	6.0	3.0	Solo	3 0	Erik O Elvik, Gammersvik
37 Må Thor	f	T 33	22.3	7.7	3.0	Wichm.	3 0	Knut Simmenes, Stamneshella

H-BO. Bømlo merkedistrikt.

7 Må — ⁷⁾	f	T 44	22.0	6.0	2.5	Rollo	4 0	Alf Amundsen, Espevær
92 4/å —	f	T 35	20.0	6.0	3.0	—	— 0	Peder Kolbjørnsen, Bømlo
113 Må Grete	f k	T ?	29.0	10.0	3.5	Rapp	7 0	Kristoffer Kristiansen m fl, Bømlo
114 Må Ternen	f k	T 08	26.3	9.6	3.5	Brusa	6 0	Otto Lodden m fl, Bømlo
151 Må Rask ⁸⁾								
169 4/å —	k f	T 44	17.0	4.8	2.0	—	— 0	Martin Haugen, Bømlo
170 Må Kvikk	f k	T 20	27.0	8.0	5.0	Motor	4 0	Kristoffer R Kallevåg m fl, Bømlo
171 Må Graff	f k	T 39	22.0	5.5	3.0	Marna	4 0	Neumann Tvedt, Espevær

H-E. Etne merkedistrikt.

3 Må Ternen ⁹⁾								
10 Må Venus	f	T 44	19.0	5.9	3.0	Wichm.	2 0	Johan Nervik, Skjersvik
17 Må Fix	f	T ?	21.8	7.7	2.5	Solo	6 0	Torbjørn O Nervik, Skjersvik
18 ?/å —	f f	T ?	24.0	6.0	3.5	—	— 1	Torbjørn O Nervik, Skjersvik
20 Må Sigyn	f	T 43	28.0	8.0	4.5	Vestkyst	8 1	Knut Nygård, Etne
23 Må Vikingen	f	T 20	22.0	7.0	3.0	Solo	5 0	Oddmund Kaland, Etne
24 Ms Harald ¹⁰⁾	f k	T 38	42.0	10.5	5.5	Wichm.	12 0	Leif Gundersen m fl, Etne
25 Må Rapp	f	T ?	20.0	5.0	3.0	Wichm.	2 0	Ingvald Wik, Etne

1) Eierskifte.

2) Tidl. reg. Må Havkatten, solgt til Sveio, H 22 SØ.

3) Solgt til Fitjar, H 207 FJ.

4) Tidl. reg. Bjørsvik, solgt til Hosanger.

5) Solgt til Mosterhamn, H 127 M.

6) Solgt til Stord.

7) Tidl. reg. Må Arvid utgår.

8) Flyttet til Stord, H 52 SD.

9) Solgt til Fana, H 70 FA.

10) Omb. 1944.

Farkostens nummer art og navn	Anvendelse	Materiale	Byggeår	Lengde	Bredde	Dybde	Maskin, navn	Antall HK	E. & fangsth.	Eierens (den korresponderende reders) navn og postadresse
----------------------------------	------------	-----------	---------	--------	--------	-------	-----------------	-----------	---------------	--

H-FA. Fana merkedistrikt.

70 Må Ternen	f k	T 26	28.0	8.0	3.5	Sleipner		6	3	Knut E Krokeide, Krokeide
72 Må Smart	f k	T 43	25.0	7.0	3.0	Sabb		5	0	Ernst Albrecht, Fjøsanger
73 Ms Fram	f k	T 32	27.5	6.0	4.5	Sabb		5	1	Bernhard Søvik, Blomsterdalen
74 Må Tor	f k	T 36	18.0	5.5	2.5	Solo		5	0	Ingolf E Larsen, Søreidgrend
75 Må Geir	f k	T ?	19.1	6.4	2.5	Motor		2	0	Eyolf M Olsen, Skjold

H-TJ. Fitjar merkedistrikt.

14 Må Samson ¹⁾										
23 Må Aud	f	T 40	25.5	7.4	3.7	F. M.		4	0	K Volle, Sælevik, Koløyholmen
24 Må Forsøk	f	T 20	24.0	8.0	3.0	L. Grei		4	0	Johan Ånderå, Brandasund
26 Må Forsøk ²⁾										
36 Må Frekk ³⁾	k	T ?	21.0	6.0	3.0	Populær		4	0	H O Tverderøy m fl, Brandasund
38 Ms Elisabeth ⁴⁾										
54 Må Sjøglimt ⁵⁾	f	T 37	22.0	7.0	3.5	Sabb		4	0	Johs. Ulversøy, Brandasund
77 Må Sjølyst ⁶⁾	k	T ?	21.0	6.0	2.5	Sabb		3	0	Birger Natterøy, Brandasund
87 Må Svanen ⁷⁾										
133 Ms Liberal ⁸⁾										
203 Må Prøven	f	T 43	22.0	6.5	3.0	Favoritt		5	0	Karl Agasøster, Rubbestadneset
204 Må Mosse	f	T 34	22.0	7.0	3.0	Mos		5	0	Adolf Ramm m fl, Vik, Vestre Vinnesvåg
205 Ms Anny	f k	T 20	33.0	13.0	6.0	Wichm.		8	0	Gjert Hatlevik, Fitjar
206 Må Trygg	f	T 07	26.0	9.0	3.5	Trygg		7	0	Jakob Breivik, Fitjar
207 Ms Svanen	k f	T 15	28.5	10.3	4.5	Special		10	0	Knut Brendøy, Koløyholmen
208 Ms Sel	f	T 21	22.0	6.0	3.5	Atlanta		5	0	Magnus Avløpet, Engesund

H-FB. Fjelberg merkedistrikt.

36 Ms Voldi	f k	T 44	56.0	17.0	8.0	Union		50	3	Abr. Hvidevold, Toftevåg
42 Ms Fyrsten ⁶⁾										
47 Ms Ramona ¹⁰⁾										
50 Ms Fremad ¹¹⁾	f	T ?	35.0	14.0	6.5	Vestkyst		18	2	Olav Larsen Sjo, Sæbøvik
59 Ms Anny ¹²⁾										
64 Må Kai ¹³⁾										
101 Må Frigg ¹⁴⁾	f	T 25	25.0	8.0	4.0	Motor		4	0	Bjarne Særsten, Sæbøvik
110 Må Spir ¹⁵⁾	f	T 38	20.0	6.0	3.0	Wichm.		3	0	Sverre Bjellebø, Fjelberg
112 Må Snål ¹⁶⁾										
115 Må Solo ¹⁷⁾	f	T 34	18.5	5.0	2.0	Solo		2	0	Torbjørn Pedersen, Toftevåg
116 Må Duen ¹⁸⁾	f k	T 17	33.0	11.0	4.0	Ideal		8	2	Ingvald Kviteberg, Høylandsbygd
118 Ms Breifonn ¹⁹⁾										
119 Må Diddi ²⁰⁾										
131 Må Liten ²¹⁾										
138 Mkr Brå ²²⁾										

1) Opphugget.

2) 16) 19) Utgår.

3) Motorskifte.

4) Solgt til Valestrand, H 12 V.

5) Eierskifte og motorskifte.

6) 14) 17) 18) Eierskifte.

7) Solgt til Moster.

8) Solgt til Bremnes, H 316 B.

9) Opphugget.

10) Kondemnert.

11) Omb. 1944. Motorskifte.

12) Solgt til Fitjar, H 205 FJ.

13) Solgt til Strandvik, H 79 SV.

15) Tidl. reg. Må Snål, solgt til Varaldsøy.

20) Solgt til Hordabø, H 85 HB.

21) Kondemnert.

22) Solgt til Vågan.

H-FB Fjelberg — H-H Herdla.

Farkostens nummer art og navn	Anvendelse	Materiale	Bjggeår	Lengde	Bredde	Dybde	Maskin, navn	Antall HK	P. & fangstb.	Eierens (den korresponderende reders) navn og postadresse
140 Må Alkekongen	f	T	39	22.0	6.0	3.0	Alda	4	0	Sverre Årseth, Fjelberg
141 Må Lom	f	T	?	22.0	7.0	4.0	C. Perf.	6	1	Idar Sandjord, Valen i Sunnhld.
142 Må Jiggen	f	T	?	20.0	5.0	3.0	Wichm.	3	0	Sverre Gjerde, Fjelberg
143 Ms Mary	f k	T	35	29.0	8.0	3.5	Levahn	10	2	Torstein Sjo m fl, Toftevåg
144 Må Måsen	f	T	44	21.0	4.5	2.5	Sabb	3	0	Torbjørn Koløy, Sæbøvik

H-F. Fjell merkedistrikt.

73 Mk Hjeltefjord ¹⁾		T	18	63.7	15.6	7.2	Wichm.	40	1	Ole Anfin Olsen m fl, Foldnes
125 8/å Prøven ²⁾										
194 Mk Skarholm ³⁾										
268 Mbs Rym ⁴⁾										
235 Må Fram ⁵⁾	f	T	32	27.5	7.0	4.0	Klauset	7	1	Arthur Urheim, Solsvik
239 Må Erik ⁶⁾										
307 Må Brekken	f	T	43	22.5	6.0	3.0	Sabb	7	0	Hans N Brekken, Algerøy
308 Ms Torhild	k	T	43	39.1	11.5	4.0	Brunv.	18	1	K Langholmen m fl, Brattholmen
309 Mkr Straums- holm	k	T	43	28.7	9.0	3.7	Sabb	5	1	Sverre M Ekren, Nessjøen
310 Ms Rex	f	T	43	29.5	9.0	4.2	Sabb	7	0	Alfred Bildøy m fl, Bildøy
311 Må Else	f	T	41	29.8	8.3	4.4	Rapp	14	0	Nils Fjæreide, Kolltveit
312 Mk Magne	f	T	29	25.5	6.5	4.0	Wichm.	5	1	Alfred Andersen, Agotnes
313 Må Viking	f	T	?	19.0	5.0	2.0	F. M.	4	0	Karl O Spjeld, Geitanger
314 Må Duen	f	T	43	20.0	6.0	3.0	Sabb	3	0	Mons Larsen, Foldnes
315 Må Lønne	f	T	36	18.0	5.3	3.0	F. M.	4	1	Ole P Strømme, Brattholmen
316 Mk Engvard	f	T	23	42.0	12.0	6.0	Skandia	8	1	Mikal K Ekerhovd, Ekerhovd

H-FS. Fusa merkedistrikt.

29 Må Knert	f	T	30	20.0	6.0	4.0	Wichm.	3	0	Olav H Helland, Eikelandssosen
30 Må Kvikk	f	T	44	21.0	4.6	2.6	Solo	2	0	Gerhard Bakke, Eikelandssosen

H-HE. Hamre merkedistrikt.

15 Mk Jonholm ⁷⁾	f	T	19	35.0	10.0	5.0	Wichm.	12	0	Ingv. Torsvik, Leiknestangen
33 Ms Vesla	f t	T	?	45.0	13.1	5.1	Skandia	15	0	Andreas Fyllingsnes, Eikangervåg
34 Mk Rufus	f t	T	90	66.0	17.3	6.4	Normo	30	0	Ingv. Eikefet, Eikangervågen
35 Må Kjell	f	T	?	20.1	5.3	2.2	Meteor	2	0	H Edwardsdal, Valestrandfossen
36 Må Liljen	f	T	39	21.0	6.0	4.0	Archim.	9	0	Malvin Rundhovde, Valestr.fossen
37 Må Måken	f	T	44	17.5	4.3	2.4	Motor	3	0	Johs. I Tvedt m fl, Valestr.fossen
38 Må Svanen	f	T	38	22.0	4.0	2.0	Alda	4	0	Alfr. N Reigstad, Valestr.fossen

H-H. Herdla merkedistrikt

124 Må Fisklen ⁸⁾										
287 Ms Hukk ⁹⁾										
311 Må Svana	k	T	36	21.0	6.0	2.5	F. M.	5	0	Normann Misje, Misje

1) Omb. 1944.

2) 6) Kondemnert.

3) Solgt til Lindås, H 68 L.

4) Solgt til Nesodden, A 12 N.

5) 7) Eierskifte.

8) Solgt til Åkra, R 320 A.

9) Solgt til Fredrikstad, Ø 74 F.

Farkostens nummer art og navn	Anvendelse	Materiale	Byggeår	Lengde	Bredde	Dybde	Maskin, navn	Antall HK	Eierens (den korresponderende reders) navn og postadresse
326 Må Finn	t	T 30	22.0	6.5	3.0	L. Grei	4	0	Arnt Eriksen, Adlandsvik
327 Må Beritt	f	T 36	22.0	6.0	3.0	Sabb	4	0	Nils Knarvik, Skjelanger
329 Må Rolf	k f	T 32	29.0	9.5	4.0	Lettvint	6	0	Johan L Berland, Berland i Herdla
330 Må Egil	k	T 34	26.0	8.0	4.0	Sabb	5	0	Johs. Sandnes m fl, Io
331 Må Bjørg	k	T 42	24.0	7.5	4.0	Rapp	5	0	Ole I Adlandsvik, Adlandsvik
332 Må Lerken	f	T 44	28.0	8.0	3.0	Konkur.	4	0	Rasmus O Berland, Io

H-HJ. Hjelme merkedistrikt.

1 Mg Hellesøy ¹⁾	k f	T 33	34.0	11.5	5.2	Wichm.	12	3	Torvald T Hellesøy m fl, Hellesøy
14 Må Skreien	f k	T 43	21.0	6.4	3.0	Lohne	4	0	Anton Olsen m fl, Hellesøy
27 Mk Fram ²⁾	k f t	T 04	50.0	14.0	5.8	Wichm.	40	6	O Forstrønen m fl, Nautnes
29 Må Rane ³⁾	f	T 33	25.0	7.0	3.0	Sabb	3	0	Sigurd Åkre, Hernar
35 Må Viking ⁴⁾	f k	T 43	24.0	8.0	3.7	Sabb	5	0	Nils Moriusen, Hernar
87 Må Brødrene	f k	T 37	25.0	7.4	3.2	Sabb	5	0	Konrad M Hellesund m fl, Hellesøy

H-HB. Hordabø merkedistrikt.

70 Må Odd ⁵⁾	f	T ?	23.5	8.5	3.5	Concord	6	0	Olav I Bøe, Bøvågen
80 Må Snøgg	f k	T 38	19.1	6.4	2.2	Sabb	3	0	Ingem. Haugland, Bøvågen
81 Må Trygg	f	T 40	18.6	5.3	2.2	Sabb	3	0	Johs. Tømmerbakke, Uthella
82 Må Per	f	T 30	20.1	5.3	2.6	Sabb	3	0	Nils R Haugland, Bøvågen
83 Må Ternen	f t	T ?	21.0	7.0	3.0	Wichm.	6	1	Nils O Vågenes, Uthella
84 Må Bris	f	T 25	23.5	6.0	4.0	Sabb	5	0	Godtfred Opdahl Kvalheim, Bøv.

H-HR. Hosanger merkedistrikt.

18 Ms Signal	f k	T 16	50.0	15.0	6.0	Norma	30	0	Gunnar T Tysse m fl Tyssebotnen
19 Må Roald	t	T 41	29.0	8.0	4.0	Rapp	10	0	Lars Padøy, Storholmen
20 Ms Kvikk	f	T ?	21.0	6.0	3.0	C. Perf.	5	0	Alf S Tysse m fl Tyssebotnen
21 Må Sleipner	f	T 30	24.5	6.0	4.3	Sleipner	6	2	Monrad Kleppe, Fotlandsvåg

H-J. Jondal merkedistrikt.

9 Må Liv	f	T 44	20.0	6.0	2.5	Motor	3	1	Johs. E Linga, Torsnes i Hardanger
10 Må Tom ⁶⁾	f t	T 43	27.0	9.0	4.0	Sabb	5	0	Andreas Bakke, Herand

H-K. Kvinnherad merkedistrikt.

1 4/å Erlen	f k	T 41	28.0	8.5	5.0	—	—	2	Olav J Kaldestad, Sunde i Sunnhdl.
2 Må Roald ⁷⁾									
11 Må Solvei ⁸⁾									
16 Må Kalle ⁹⁾									
19 Må Aud ¹⁰⁾									
21 Ms Hanna ¹¹⁾	t	T 13	40.0	15.0	6.5	Rapp	10	3	Jon O Røslund m fl Sunde i Shdl.
22 Ms Unni I ¹²⁾									

1) Omb.

2) Omb. og motorskifte.

3) Tidl. reg. Må Tulleemor, solgt til Hordabø.

4) Tidl. reg. Må Sabben, utgår.

5) Eierskifte.

6) Tidl. reg. Må Sterk 2 er solgt til Strandebarm.

7) Kondemnert.

8) Solgt til Bremnes, H 98 B.

9) Solgt til Fjellberg.

10) Solgt til Fitjar, H 23 FJ.

11) Eierskifte.

12) Solgt til Avaldsnes, R 25 AS.

H-K Kvinnherad — H-MF Masfjorden.

Farkostens nummer art og navn	Anvendelse	Materiale	Byggear	Lengde	Bredde	Dybde	Maskin, navn	Antall HK	F. & fangstb.	Eierens (den korresponderende reders) navn og postadresse
32 Må Sterk	ft	T	23	22.0	6.0	3.0	Sterk	5	0	Jacob Opsanøer, Sunde i Sunnhdl.
37 Ms Alken	kt	T	43	46.5	15.0	6.2	Hennfj.	30	1	Torbj. Enes m fl, Ænes
38 Må Varg	f	T	43	23.0	17.3	3.2	Rapp	4	0	Peder Varavik, Løfallstrand
39 Må Admiralen	f	T	11	23.0	6.0	3.0	Merit	2	0	Olav Handeland, Sunde i Sunnhdl.
40 Må Venus	f	T	?	29.0	11.0	5.0	Grei	7	2	Lars Flatebo Mauranger
41 Ms Frida	ft	T	08	43.0	16.7	5.5	Normo	16	0	Teodor Jonsen, Røssland, Sunde i Sunnhordland
44 Må Trygg	f	T	?	21.0	6.0	3.0	Atlanta	4	0	Sten Larsen, Sunde i Sunnhdl.
45 Ms Vidar	f	T	41	28.0	9.0	3.5	Lohne	6	2	Olav Solheim m fl, Sunde i Shdl.
46 Må Snål	f	T	?	19.0	6.5	3.0	Odda	4	0	Lars O Røssland, Sunde i Shdl.
47 Må Odd	f	T	?	19.0	6.0	2.5	Populær	3	0	Albert Bjelland, Sunde i Shdl.
48 Må Per	f	T	35	19.0	5.0	2.0	Meteor	3	0	E Lagerstrøm, Sunde i Sunnhdl.
51 Må Kjell	f	T	?	22.0	6.0	3.0	Sabb	3	0	Brynjulf Skorpen, Uskedalen
52 Må Småen	f	T	42	24.0	6.5	2.5	Sabb	4	0	Herm. Gvavdal, Sunde i Shdl.
55 Ms Bella	f	T	17	35.0	11.0	4.5	Trygg	12	0	Gerh. Røssland m fl, Husnes
57 Må Sport	f	T	?	21.0	6.0	3.0	Sabb	3	0	Bj. Røssland, Herøysundet
58 Må Lerken I ¹⁾	f	T	42	25.8	8.0	3.0	Glimt	6	0	Karl Fredsvik, Hagen, Snilstveitøy
59 Må Tor	f	T	44	24.0	7.0	3.0	Stord	5	0	Arne Seim m fl, Seimsfoss
61 Må Rapp	f	T	10	25.0	8.0	5.0	Rapp	4	0	Sverre Stensland, Sunde i Shdl.
73 Mk Snedig ²⁾										
94 Mk Lerken ³⁾										
102 Må Snøgg ⁴⁾										
122 Må Elida ⁵⁾										
126 Må Alf ⁶⁾										

H-LV. Laksevåg merkedistrikt.

- 14 Mk Harmoni⁷⁾
27 Ms Rex⁸⁾

H-L. Lindås merkedistrikt.

67 Må Grei	k	T	?	30.0	10.0	5.0	Grei	10	0	Otto Kolås, Sletta
68 Mk Skarholm	f	T	17	35.5	11.7	6.0	Union	15	1	Andreas Bruknapp, Feste
69 Ms Havsula	f k	T	19	32.0	10.5	4.5	Wichm.	7	1	Harald Nederås, Askelandsvåg
70 Må Vågen	f	T	93	29.0	10.7	5.0	Motor	10	0	Berent Stall m fl, Askelandsvåg
71 Må Osen	f	T	?	24.4	6.4	3.5	Lohne	5	0	Lars Mosøi Weland m fl, Rødland

H-MG. Manger merkedistrikt.

28 Må Harald	f	T	?	24.0	6.6	2.6	Lettvint	6	0	Karl O Morken, Mangersnes
--------------	---	---	---	------	-----	-----	----------	---	---	---------------------------

H-MF. Masfjorden merkedistrikt.

2 Må Grei	f	T	?	24.4	7.4	3.2	Grei	4	0	Kristoffer Lidal, Nordkvingo
34 Må Kampen ⁹⁾										

1) Tidl. reg. Mk Engvard solgt til Fjell, H 316 F.

2) Solgt til Hordabø, H 141 HB.

3) Kondemneret.

4) Flyttet til Varaldsøy.

5) Solgt til Fjellberg.

6) Solgt til Skånevik, H 34 SK.

7) Solgt til Kvinnherad.

8) Solgt til Stord, H 78 SD.

9) Utgå.

Farkostens nummer art og navn	Avendelse	Materiale Byggeår	Lengde	Bredde	Dybde	Maskin, navn	Antall HK	F. & fangstb.	Eierens (den korresponderende reders navn og postadresse)
----------------------------------	-----------	----------------------	--------	--------	-------	-----------------	-----------	---------------	--

H-ML. Meland merkedistrikt.

8 Må Lykken	f	T 40	27.3	9.0	4.0	Sabb	5	0	Toralf Wiik, Skarpenes m fl, Litlebergen
9 Må Inger	f	T 38	22.0	6.0	3.5	Sabb	4	0	Alf Hilland, Fureskjegg

H-MD. Modalen merkedistrikt.1 Må Vesla¹⁾**H-M. Moster merkedistrikt.**

1 Ms Hevrøen ²⁾									
2 Mk Bjordal ³⁾	t	T ?	37.0	17.5	7.0	Wichm.	40	0	Petter Totland m fl, Mosterhamn
7 Må Glimt ⁴⁾	f	T 38	23.0	7.0	4.0	Wichm.	2	0	Martin Endresen, Finnås
38 Må Haugvall ⁵⁾	f k	T 12	29.0	10.0	4.0	Wichm.	8	0	Olav Barane m fl, Mosterhamn
56 6/å Torden- skjold ⁶⁾	f	T 90	25.0	8.0	3.5	—	—	3	Lars L Grønås m fl, Mosterhamn
120 Må Smaragd ⁷⁾									
127 Må Strandly	f	T 20	22.0	5.0	4.0	Wichm.	4	0	Halv. Brekke, Mosterhamn

H-O. Os merkedistrikt.

9 Ms Laila	f k	T 44	35.0	11.5	5.0	Wichm.	12	0	Peder L Røttingen m fl, Lepsøy
19 Må Tobben ⁸⁾	f k	T 44	30.0	9.0	4.4	Union	7	0	Sjur Eidsvik m fl, Drangje
20 Må Odd ⁹⁾									
32 Ms Håbet ¹⁰⁾	t f	T 00	34.0	13.0	6.0	Grei	12	0	Johs. Halhjem, Os pr. Bergen
146 Må Fiskaren	f	T 41	18.0	5.5	2.5	Sleipner	2	0	Karl I Sørestrømmen, Lysekløster
147 Må Stodig	f	T ?	19.1	5.7	2.7	Kelvin	6	0	Georg Johnsen Bruarøy, Lepsøy
148 Må Snadden	f	T 35	19.1	5.7	2.7	F. M.	3	0	Anders J Sælen, Osøren
149 Må Liv	f	T 34	23.0	6.0	3.0	Americ.	3	0	Einar E Lund, Osøren

H-SR. Samnanger merkedistrikt.

49 Må Snøgg ¹¹⁾	f	T 37	25.0	6.0	3.0	Sabb	3	1	Karl T Gjerde, Haga i Samnanger
55 Må Tyseviken	f	T 29	21.0	5.0	3.0	Solo	3	2	Bernh. E Trengereid, Tysse i Samnanger

H-SK. Skånevik merkedistrikt.

34 Må Alf	f	T 42	23.0	6.5	4.0	Wichm.	5	1	Knud Jekteberg, Søllesvik
54 Må Fram	f	T ?	20.0	6.0	2.5	Wichm.	2	0	Harald Hauge, Høylandsbukt
55 Må Harald ¹²⁾									
59 Må Truls	f	T 44	30.0	10.0	3.8	Rapp	10	3	Arnfinn Matre, Matre i Sunnhdl.

1) Solgt til Hamre, H 33 HE.

2) Solgt til Avaldsnes, R 52 AS.

3) Tidl. reg. Må Trygg. brent.

4) Ommerket fra H 84 M. og eierskifte. Tidl.

reg. Må Maria utgår.

5) 6) Eierskifte.

7) Solgt til Avaldsnes, R. 51 AS.

8) Tidl. reg. Må Tobbu, solgt til Fana.

9) Opphugget.

10) Eierskifte og ommerket fra H 114 O.

11) Tidl. reg. Må Snøgg er opphugget.

12) Flyttet til Etne, H 84 E.

H-SD Stord — H-S Sund.

Farkostens nummer art og navn	Anvendelse	Materiale	Byggeår	Langde	Bredde	Dybde	Maskin, navn	Antall HK	F. & fangstb.	Eierens (den korresponderende reders) navn og postadresse
28 Må Teisten	f	T	42	22.0	7.0	4.0	Sabb D.	4	0	Ingolf Kårevik, Stord
30 Må Fram	f	T	38	20.7	6.1	2.6	Wichm.	3	0	Gustav Onarheim, Hystad, Stord
40 Må Svinta	f	T	44	23.3	6.8	2.7	Sabb D.	4	0	Ivar Johannesen, Stord
52 Må Rask	f	T	?	21.0	6.5	3.0	Rapp	4	0	Andreas Haukanes, Nordhuglo
58 Må Storm ¹⁾	f	T	28	18.8	5.2	2.1	Wichm.	2	0	Karel Hansen Gråv, Litlabø
59 Må Rolf	f	T	32	21.5	6.5	3.0	Sabb	3	0	Sigmund Røstbø, Nordhuglo
61 Må Skarv	f	T	35	17.0	4.5	2.5	Solo	2	0	Olvar Hystad, Stord
62 Må Holmen ²⁾	f	T	38	23.0	7.0	3.0	Wichm.	3	0	Johs. Musland, Sagvåg
76 Må Fram	f	T	43	23.5	6.7	3.0	Sabb	5	0	Lars Økland, Rommetveit
77 Må Rapp	f	T	36	21.0	6.0	3.0	Penta	5	0	Alf Vikanes, Sagvåg
78 Må Rex	f k	T	38	28.0	8.0	2.5	Karm	8	0	Nils Dahl Eldøien, Stord
79 Må Snyg	f	T	?	18.0	6.5	2.5	Americ.	3	0	Olav Fadnes, Lervik, Stord
80 Må Venus	f	T	37	20.0	5.3	2.7	Atlanta	4	0	Ingv. Hotle, Lervik, Stord
81 Må Svanheim	f k	T	?	26.0	7.0	5.0	Stord	5	0	Peder Lillebø, Stord

H-SD. Stord merkedistrikt.

H-SV. Strandvik merkedistrikt.

9 Må Tempo ³⁾	f	T	39	20.0	7.0	4.0	Sabb	3	0	Jon Rusås, Baldersheim
18 Må Holmen ⁴⁾	f	T	31	22.0	7.0	3.0	Trygg	3	0	Andreas Legland, Strandvik
31 Må Bris ⁵⁾										
44 Må Lykken ⁶⁾										
50 Ms Mary ⁷⁾										
71 Må Stegg	f	T	19	20.0	7.0	3.4	Solo	3	0	Nils Revne, Baldersheim
72 Må Håp	f	T	43	17.0	5.5	3.5	Solo	3	0	Alfr. Vindenes, Strandvik
73 Må Bella	f	T	44	23.0	7.0	3.0	Sabb	4	0	Samson Sunnfjord, Sundvord
74 Må Alf I	f	T	43	21.0	7.0	3.0	Lettvint	4	1	Gabriel L Abotnes, Sundvord
75 Må Snygg	f	T	44	18.0	4.5	1.7	Motor	2	0	Olav Hauge, Søvareid
76 Må Seien	f k	T	?	16.6	4.9	1.7	Archim.	1	0	Edv. Hovden, Søvareid
77 Må Erik	f	T	?	24.0	5.0	3.0	Wichm.	4	0	Johs. O Sundvord, Sundvord
78 Må Flinken	f	T	38	20.0	5.3	1.9	Solo	2	0	Oscar Bårtvedt, Baldersheim
79 Må Dreggen	k f	T	25	34.0	10.5	5.0	Stabil	8	0	Olav O Hatlevik m fl. Engjavik

H-S. Sund merkedistrikt.

17 Må Moris ⁸⁾	f	T	42	20.0	6.0	2.9	Wichm.	2	0	Karl Mikkelsen, Glesvær
36 Må Ludo ⁹⁾	f	T	41	29.0	9.0	5.0	Sabb	5	0	Nils L Golten m fl, Glesvær
44 Må Tor	f	T	?	21.0	5.0	2.4	Grei	4	0	Hans Spilde, Spildepollen
57 Må Fram ¹⁰⁾										
94 Må Vesla	f	T	43	21.0	6.5	3.0	Lettvint	4	0	Ingebr. Lerøy, Lerøysjøen
108 Må Else M. ¹¹⁾	f	T	44	23.0	6.6	3.6	Sabb	4	0	Nils J Hansen, Tyrnevik
127 Må Fram	f	T	43	21.0	5.0	2.5	Sabb	3	0	H Sørensen Kausland, Vorlandsjø
156 Må Teisten	k	T	?	21.4	5.6	2.2	Solo	2	0	Rasmus Tellevik, Tyrnevik
169 Må Tru	k f	T	44	23.0	6.9	3.4	Sabb	4	0	Bj. E Håkonsund, Håkonsund
177 Ms Knoll	f	T	35	26.0	8.0	6.0	Motor	6	0	Alfr. Vorland m fl, Bjelkarøy

1) Eierskifte.

2) Motorskifte.

3) Eierskifte.

4) Motor innsatt.

5) Solgt til Samnanger.

6) Solgt til Meland, H 8 ML.

7) Solgt til Fjellberg, H 145 FB.

8) Eier, motorskifte og navneforandring.

9) Tidl. reg. Mk Storegut, solgt til Oslo.

10) Solgt til Fana, H 73 FA.

11) Tidl. reg. Må Vesla, solgt til Austevoll, H 298 ÅV.

farkostens nummer art og navn	Anvendelse	Materiale	Byggeår	Lengde	Bredde	Dybde	Maskin, navn	Antall HK	F. & fangsib.	Eierens (den korresponderende reders) navn og postadresse
----------------------------------	------------	-----------	---------	--------	--------	-------	-----------------	-----------	---------------	--

H-SO. Sveio merkedistrikt.

21 Ms Duen ⁴⁾	kt	T 20	36.7	14.0	6.6	Karm	12	1	Nils H Bua m fl. Tjernagel
22 Må Bella	f	T 34	35.0	12.5	5.0	Wichm.	10	0	Sigurd Klausen, Smørsund
31 Må Stegg ²⁾									
38 Ms Håbet ³⁾									
46 Må Svint ⁴⁾	f	T ?	18.0	5.4	2.5	Meteor	2	0	Karl Strømsvoll, Smørsund

H-SØ. Sæbø merkedistrikt.

3 Må Vårdag	f	T ?	21.2	5.8	2.7	Atlanta	4	0	Gregorius Olsvoll, Nøtlevåg
7 Må Sjøliv I ⁵⁾	f	T ?	28.7	9.6	4.2	F. M.	5	1	Adolf Haugstad, Askeland
14 Må Fram	f	T 43	21.2	5.9	2.2	Sabb	3	0	Johs. Vetås, Vettås

H-T. Tysnes merkedistrikt.

2 Må Alken	f	T 38	22.0	7.0	4.7	Motor	4	0	Hans H Bruntveit, Reksteren
3 Ms Smart	f k t	T 41	36.0	9.5	5.0	Populær	15	0	Bj. Våge m fl, Uggdalseidet
4 Mkr Faktor	f k	T 44	76.0	18.0	9.5	Union	100	3	Halsten Fagerbakk, Flatråker
5 Ms Alken	f	T 23	24.5	7.5	4.0	Stord	5	2	Edv. Alsaker, Onarheim
6 Ms Lykken	f	T 20	34.0	10.0	4.0	Grei	10	1	Ole J Haukefær, Reksteren
9 Må Tor	f	T ?	24.0	6.0	3.5	Atlanta	5	0	Olav Teigland, Tysnes
24 Må Viking	f	T 44	26.0	8.0	4.0	Sabb	5	0	Harald Godøy, Uggdalseidet
64 Mk Minde ⁶⁾									
114 ?/g Arne	f	T 39	28.0	14.0	6.0	—	—	1	Ivar Magnussen m fl, Vatledal
115 Må Skår	f	T 20	24.0	7.0	3.0	Sabb	3	0	Birge S Skår, Flatråker

H-V. Valestrand merkedistrikt.

12 Ms Elisabet	f k	T 06	38.7	15.1	4.5	Skandia	16	0	Gunnar O Økland, Øklandshamn
13 Må Karl ⁷⁾									
39 Må Pitter	f	T ?	18.0	5.3	2.3	Solo	3	0	Lars P Strømø, Liereid
40 Ms Mars ⁸⁾									
50 Må Teddy	f	T ?	25.0	8.0	3.5	Perfekt	7	0	Nils K Norheim, Liereid
51 Må Havtor	f	T 10	29.0	11.0	3.5	Rapp	6	0	Olav Tjøflot, Håvardsholm

H-VØ. Varaldsøy merkedistrikt.

21 Må Snøgg									
21 Må Snøgg ⁹⁾	f	T 42	20.0	6.0	3.0	Wichm.	2	0	Frantz Ljones, Varaldsøy
23 Må Klar	f k	T 43	23.0	6.8	3.0	Sabb	4	0	Olav Bergtun, Hatlestrand
24 Må Djerv	f t	T 30	23.0	6.5	?	Snygg	3	0	Johs. Bergtun, Hatlestrand
25 Må Rapp	f	T 44	23.0	6.5	3.0	Rapp	5	0	Knut Øiershamn, Mundheim

H-VB. Vikebygd merkedistrikt.

8 Må Pitter ¹⁰⁾									
15 Ms Håbet	f k	T ?	39.0	14.0	4.0	Dux	12	0	Gjermund Berge, Førde i Hordal.

1) Omb. 1936. Eierskifte.

2) Solgt til Etne.

3) Solgt til Vikebygd, H 15 VB.

4) Eierskifte.

5) Tidl. r.g. Må Kviting, kondemnert.

6) Solgt til Gulen, SF 49 G.

7) Solgt til Askvoll.

8) Forlist.

9) Solgt til Trondheim.

10) Solgt til Valestrand, H 39 V.

— 47 — Hordaland — Rogaland fylke.
H-VB Vikebygd — R-K Kopervik.

Farkostens nummer art og navn	Anvendelse	Materiale	Byggeår	Lengde	Bredde	Dybde	Maskin, navn	Antall HK	F. & fangstb.	Eierens (den korresponderende reders) navn og postadresse
16 Må Snygg	f	T	3	18.0	5.0	3.0	Norma	2	0	Emil Utne m fl, Førde i Hordaland
17 Må —	f	T	?	18.0	5.0	2.0	Americ.	3	0	Rolf Strømme, Haugesund
18 Må Erve	f	T	38	21.5	6.3	3.5	Marna	4	0	Torres Vathne, Erve
19 Må Dragen	f	T	34	18.0	5.0	2.5	Göta	2	0	Arne Windelbo Anensen, Erve
20 Må Svein	f	T	?	20.0	6.0	2.3	Motor	3	0	Kristoffer Røkenes, Førde i Hdl.
21 Må Brit-Jorunn	f t	T	37	28.7	6.8	6.0	Marna	6	0	Jørgen Håvardsholm, Førde i Hdl.

H-Ø. Ølen merkedistrikt.

3 Mk Blinken	f t	T	26	27.2	7.7	3.3	Wichm.	6	0	Ingebr. B Vaka, Ølensvåg
4 4/å —	f t	T	35	19.0	6.0	3.0	—	—	2	Ole Klungland, Ølen
5 4/å Sleipner	f	T	43	18.0	6.0	2.0	—	—	1	Torbj. Gjerdevik m fl, Ølensvåg
20 4/å — ¹⁾										
32 Må Fix ²⁾										
54 Må Venus ³⁾										
55 Må Teisten ⁴⁾	f	T	14	23.4	8.2	3.1	Grei	5	1	David T Vaka, Ølensvåg

Rogaland fylke.

R-E. Egersund merkedistrikt.

6 Må Norma	k f	T	44	23.5	8.0	3.5	Marna	5	0	Tenny Lindøi, Egersund
11 Må Randi ⁵⁾	k f	T	34	22.0	6.5	3.5	Marna	4	0	Oskar Lindø, Strandgt. 58, Egers.
18 Må Tor	f k	T	44	27.0	8.5	4.0	Rapp	7	0	Gunder Øylend, Nyeveien 7, Egersund

R-H. Haugesund merkedistrikt.

33 Må Otto ⁶⁾										
36 Må Svanen ⁷⁾										
39 Må Tor ⁸⁾										
107 Mk Stjernen ⁹⁾										
141 Ms Lillemor ¹⁰⁾										
147 Må Sonja ¹¹⁾										
151 Må Vigør	f	T	25	24.0	6.0	3.0	C. Perf.	8	0	O Omundsen, Haugesund
156 Må Lykken ¹²⁾										

R-K. Kopervik merkedistrikt.

23 Må Glimt ¹³⁾	f	T	39	24.5	7.4	3.9	F.M.	3	0	Kasper Bjørensens, Kopervik
69 Ms Helena ¹⁴⁾										
85 Må Ryggen ¹⁵⁾										
90 Må Von ¹⁶⁾	f t	T	34	23.9	7.9	3.0	Skude	3	0	Halvor Brattebø, Kopervik

- 1) Flyttet til Etne, H 18 E.
- 2) Flyttet til Etne, H 17 E.
- 3) Flyttet til Etne, H 4 E.
- 4) 5) 13) Eierskifte.
- 6) Solgt til Avaldsnes.
- 7) Solgt til Torvastad.
- 8) Solgt til Åkra, R 174 A.
- 9) Solgt til Austevold, H 137 AV.

- 10) Solgt til Skudeneshavn, R 50 SV.
- 11) Solgt til Stangaland, R 34 SL.
- 12) Solgt til Skåre, R 42 SE.
- 14) Kondemnert.
- 15) Solgt til Stangaland, R 58 SL.
- 16) Tidl. reg. Må Von solgt til Skudeneshavn, R 96 SN.

Farkostens nummer art og navn	Anvendelse	Materiale	Byggeår	Lengde	Bredde	Dybde	Maskin, navn	Antall HK	F.&fangstb.	Eierens (den korresponderende reders) navn og postadresse
----------------------------------	------------	-----------	---------	--------	--------	-------	-----------------	-----------	-------------	--

R-SS. Sandnes merkedistrikt.

18 Må Dagfrid f T'23 20.0 6.0 4.5 Motor 3 0 Ingv. Rosell m fl, Sandnes

R-SN. Skudeneshavn merkedistrikt.

24 Ms Marie ¹⁾										
39 Må Sonja ²⁾										
50 Ms Lillemor	f k	T'43	27.0	9.6	4.5	Wichm.		8	0	Gunv. Willemsen, Skudeneshavn
56 Må —	f k	T'35	29.0	8.5	3.0	Solo		16	2	Peder Hersvik, Skudeneshavn
58 Må Truls	f	T'37	20.0	7.0	2.5	R. M.		3	1	Georg Dahle, Skudeneshavn
61 Må Von	f k	T' ?	28.0	9.5	3.5	Dux		8	0	Konrad Jespersen, Skudeneshavn
65 Må Gerd	f k	T'37	21.0	6.0	2.5	Marna		3	0	Klarent N Høines, Skudeneshavn
67 Må Kvikk	f	T'13	20.0	5.5	3.0	Kvikk		4	0	Helle Svendsen, Skudeneshavn
73 Må Alken ³⁾										
76 Må Kvikk ⁴⁾	k	T'05	27.5	8.5	3.5	Snøgg		5	0	Paul Pedersen, Skudeneshavn
96 Må Flink ⁵⁾	f	T'39	18.0	5.6	2.3	Glimt		3	0	Olav S Dahle, Skudeneshavn

R-SG. Sogndal merkedistrikt.

2 Må Bitten⁶⁾ k T'37 23.0 6.0 4.0 Motor 5 0 Magnus Berg Pettersen,
Sogndal i Dalane

R-S. Stavanger merkedistrikt.

25 Må Snøgg ⁷⁾	k	T'35	25.0	7.0	3.0	Concord		5	1	Karl Eide, Buøy pr. Stavanger
75 Mk Hillevåg	t	T'44	52.0	14.8	6.0	Brunv.		42	0	Jacob Falck, Stavanger
81 Ms Barry ⁸⁾										
84 Må Sjøfuglen	k f	T'27	29.8	9.0	5.0	Avance		8	0	Millard Paulsen, St. Skippergt. 14, Stavanger
97 Må Svanen ⁹⁾	f	T' ?	20.0	5.0	3.0	Real		5	0	Olaus Gjerde, Jelsagt. 9, Stvgr.
102 Ms Kvikk	k f	T'34	22.0	5.6	4.0	Glimt		5	1	Rasin Torkelsen, Ryfylkegt. 81, Stavanger
115 Må Trygg	f	T'28	25.0	8.0	4.0	Star		8	0	Sven Stokkeland, Skreddersm. 9, Stavanger
130 Ms Finn	f k	T'16	37.0	12.0	5.0	Hein		9	0	Ingv. Meland, Stiftelsegt. 17, Stavanger
137 Må Fart ¹⁰⁾	f	T'22	24.0	6.0	2.5	Stabil		6	0	Olaf Dahl, Torfængsgt. 15, Stv.
141 Må Marian ¹¹⁾	f	T' ?	21.0	5.6	2.5	Roald		4	1	Bernh. Andersen, Eifjordgt. 20, Stavanger
187 Mkr Havørn I	h t	T'43	48.1	16.6	7.5	Union		50	1	Bernh. Hansen m fl, Bliden solstr. 5, Stavanger
214 Må Pelle ¹²⁾	f	T'26	20.0	6.0	3.0	Rogal.		3	0	Johs. E Ørke, Hidlegt. 6, Stvgr.
241 Må Duen ¹³⁾	f	T'35	20.0	6.5	3.5	Marna		3	0	Thorvald Lea, Olavskleven 33, Stavanger
250 Må Rask ¹⁴⁾	f k	T'33	26.0	8.0	5.0	Alda		6	1	Evang Huth, Lerviksveien 12, Stavanger

1) Solgt til Åkra, R 313 A.

2) Solgt til Skudenes herred, R 59 SH.

3) Solgt til Kopervik.

4) Motors og Eierskifte.

5) 10) 12) 13) Eierskifte.

6) Tidl. reg. Må Bitten, kondemnert.

7) Tidl. reg. Må Sabben solgt til Fister, R 47 FR.

8) Solgt til Hetland.

9) Tidl. reg. Må Per, solgt til Hetland.

11) Tidl. reg. Må Marian, kondemnert.

14) Tidl. reg. Må Rask, solgt til Hele.

R-S Stavanger — R-A Åkra.

Farkostens nummer art og navn	Anvendelse	Materiale Byggeår	Lengde	Bredde	Dybde	Maskin, navn	Antall HK	F. & fangslib.	Eierens (den korresponderende reders) navn og postadresse
282 Må Solid ⁴⁾	f k	T 35	23.0	7.0	3.5	Solid	4	0	Arne Rasmussen, Møllegt. 98 Stvgr
300 Må Teisen ²⁾									
316 4/å Karl	k	T ?	19.0	5.5	3.5	—	—	0	Bernh. Nielsen, Skagen 28, Stvgr.
370 Må Fram ³⁾	f	T 35	29.9	10.5	3.8	Rapp	10	0	K Birkeland, Øvre Strandgt. 66 a, Stavanger
381 Må Trygg ⁴⁾									
385 Må Rapp	f	T ?	21.0	4.5	3.0	Atlanta	3	0	Hartm. Nilsen m fl, Sandeidgt. 12, Stavanger
386 Må Kobben	f	T 20	19.0	6.0	3.5	Americ.	2	1	Otto Olsen, Badehusgt. 32, Stvgr
389 Må Drott ⁵⁾									
392 Må Gosen ⁶⁾	f	T ?	24.0	8.5	4.0	Americ.	6	0	Johs. Beyer, Stavanger
397 Må Fred	f	T ?	18.0	6.0	3.0	Meteor	3	0	Fredrik Olsen, Wesselsgt. 75, Stavanger
401 Må Snogg	f	T 24	19.5	6.0	4.0	Atlanta	3	0	Sv. Håland, Løkkeveien 44, Stavanger

R-A. Åkra merkedistrikt.

18 Må Greien ⁷⁾	f	T 31	22.5	7.0	2.5	L. Grei	4	0	Hans Nilsen, Sævelandsvik
28 Må Star ⁸⁾	f k	T 36	22.0	6.0	3.0	F. M.	4	0	Laurits K Tjøsvoll, Sævelandsvik
54 Mk Marstein ⁹⁾									
101 Ms Perlen ¹⁰⁾	k	T ?	38.5	13.5	6.0	Karm	10	0	Ole J Valhammer m fl, Åkrehamn
123 Må Silden ¹¹⁾	k f	T 38	28.0	8.0	3.0	Skude	5	0	Gabriel O Våge m fl, Åkrehamn
132 Må Alken ¹²⁾									
174 Må Tor	f	T ?	21.0	6.5	3.0	Wichm.	2	0	Jakob Båshus, Vedavågen
178 Må Ulv ¹³⁾	k	T 24	32.0	11.5	5.0	Skandia	8	0	Gunvald Fagerland, Medhaug
185 Må Skrei ¹⁴⁾	k	T 19	30.0	10.0	4.0	Stabil	8	0	Fredr. F Vedø, Vedavågen
195 Må Ulv ¹⁵⁾	k f	T 12	25.0	8.0	2.9	Skude	5	0	Karsten Tindeland, Åkrehamn
254 Må Sterk	f	T 20	19.0	5.0	2.5	Sterk	3	0	Josef Knutsen, Vedavågen
267 Må Malvin ¹⁶⁾	k	T ?	32.0	11.0	4.5	Hein	8	0	Lars Simonsen, Åkrehamn
293 Ms Øyna ¹⁷⁾	k t	T 15	45.7	18.2	7.4	Avance	35	1	Torgils Gundhaug m fl, Åkrehamu
297 Må Brisling ¹⁸⁾									
299 Må Fangst	k	T 17	31.0	11.0	5.0	Bergs.	10	0	Kristoffer Georgsen, Vedavågen
300 Må Brio ¹⁹⁾	f	T ?	22.0	8.0	3.5	Palmer	5	0	Asbj. Albertsen, Vedavågen
306 Må Astrea ²⁰⁾	f	T 28	19.5	6.0	4.0	Glimt	3	0	Knut K Sævland, Sævelandsvik
310 Ms Kamp ²¹⁾									
313 Ms Marie	k	T 08	38.5	14.0	5.5	Rapp	17	1	Ludvik Paulsen, Vedavågen
314 Må Roy 2	f	T ?	24.0	6.0	3.0	F. M.	6	0	Olav Smith, Sævelandsvik
316 Må Fremad	k	T 08	27.0	8.5	4.0	Populær	8	0	Andreas Fagerland, Medhaug
317 Må Peik	f	T 44	18.0	6.0	2.5	Sleipner	3	0	Olaf Rosberg, Vedavågen
318 Må Karl	k	T 43	29.0	9.5	4.0	Rapp	7	0	Helmer Selliken, Åkrehamn
320 Må Fisken	f	T 95	22.0	6.0	3.0	Sabb	3	0	Jørgen Jørgensen, Åkrehamn
322 Må Ryvink	f	T 40	25.0	9.0	4.0	Wichm.	4	0	Peder Fagerland, Sævelandsvik
323 Må Kvikk	f	T 34	23.0	8.5	2.5	Drott	5	0	Alfr. O Sund, Vedavågen
324 Må Snar	k	T 20	23.0	6.0	3.0	C. Perf.	6	0	Ole Tjøsvoll, Sævelandsvik
325 Må Elise	k	T ?	34.0	11.5	4.3	Vestkyst	8	0	Edv. Bårdsen m fl, Medhaug

2) Solgt til Strand, R 65 ST.

4) Solgt til Bergen, B 82 B.

5) 9) Utgåar.

1) 3) 6) 7) 8) 11) 13) 14) 15) 16) 17) 19) 20) Eierskifte.

10) Omb. 1926 og 1943.

12) Solgt til Kopervik.

18) Solgt til Stangaland, R. 13 SL.

21) Solgt til Bemlo.

| Farkostens nummer
art og navn | Anvendelse | Materiale | Byggeår | Lengde | Bredde | Dybde | Maskin.
navn | Antall HK | F. & fangstb. | Eierens (den korresponderende reders)
navn og postadresse |
|----------------------------------|------------|-----------|---------|--------|--------|-------|-----------------|-----------|---------------|--|
| 326 Må Kjell | k | T ? | ? | 22.5 | 6.5 | 3.0 | F.M. | 3 | 0 | Kristian Sund, Vedavågen |
| 327 Må Marna | f | T 38 | ? | 21.0 | 7.0 | 4.0 | Marna | 3 | 0 | Tørres Karlsen, Vedavågen |
| 328 Må Svint | k | T ? | ? | 29.0 | 9.0 | 3.0 | Grei | 8 | 0 | Olav Kristensen, Vedavågen |
| 329 Må Frisko | f | T 39 | ? | 21.0 | 6.5 | 3.5 | Marna | 3 | 0 | Karl Karlsen, Vedavågen |

R-AL. Årdal merkedistrikt.

| | | | | | | | | | | |
|-------------|---|-----|---|------|-----|-----|----------|---|---|--|
| 26 Må Marie | f | T ? | ? | 25.0 | 7.0 | 3.5 | C. Perf. | 6 | 0 | Marthon Sørskar, Sør-Skår
i Ryfylke |
|-------------|---|-----|---|------|-----|-----|----------|---|---|--|

R-AS. Avaldsnes merkedistrikt.

| | | | | | | | | | | |
|-----------------------------|-----|------|---|------|------|-----|----------|----|---|---------------------------------|
| 29 Må Strilen ¹⁾ | | | | | | | | | | |
| 32 S/å — ²⁾ | k f | T 32 | ? | 25.4 | 8.0 | 3.0 | — | — | 0 | Kristoffer K Kvalevåg, Kvalavåg |
| 39 S/å — ³⁾ | | | | | | | | | | |
| 50 Må Lyre | f | T 37 | ? | 24.0 | 7.0 | 4.0 | Marna | 6 | 0 | Severin Gismarvik, Røksund |
| 51 Må Smaragd | k f | T ? | ? | 35.0 | 12.0 | 6.0 | Wichm. | 6 | 0 | Karl Toft, Røksund |
| 52 Ms Havdur ⁴⁾ | k f | T 14 | ? | 50.0 | 17.0 | 6.0 | Wichm. | 20 | 1 | Otto Thorsen m fl, Kvalavåg |
| 53 Må Nyland | f k | T 44 | ? | 25.3 | 9.0 | 4.0 | Marna | 5 | 0 | Lauritz Våga, Fosen |
| 62 S/å Fram ⁵⁾ | f | T 40 | ? | 29.0 | 9.0 | 4.0 | — | — | 0 | Knut B Visnes, Karmøy |
| 69 Må Vesterøy | k f | T 42 | ? | 25.0 | 9.0 | 5.0 | Sleipner | 5 | 0 | Kristian K Vesterøy, Røksund |
| 70 Ms Charlott | f k | T 44 | ? | 60.0 | 16.0 | 8.0 | Wichm. | 50 | 1 | Olav O Kvalavåg, Kvalavåg |
| 81 Må Fryd ⁶⁾ | k f | T 18 | ? | 34.0 | 12.0 | 6.5 | Vestkyst | 12 | 0 | Alf Bygnes, Bygnes pr. Kopervik |
| 95 Ms Unni I ⁷⁾ | f k | T 34 | ? | 40.0 | 14.6 | 5.8 | Rapp | 17 | 0 | Ingolf Våga m fl, Røksund |

R-B. Bokn merkedistrikt.

| | | | | | | | | | | |
|-------------------------------|-----|------|---|------|-----|-----|----------|---|---|----------------------------|
| 16 4/å — | f | T 33 | ? | 19.0 | 6.0 | 2.5 | — | — | 0 | Lars Søndaland, Søndaland |
| 23 Må Ella ⁸⁾ | | | | | | | | | | |
| 39 Må — | f | T ? | ? | 18.0 | 4.5 | 3.0 | Glimt | 3 | 0 | Lars H Ognøy, Austre Bokn |
| 48 Ms Svendsken ⁹⁾ | | | | | | | | | | |
| 49 Må — | f k | T 30 | ? | 20.0 | 6.0 | 3.0 | Sleipner | 4 | 0 | Knut Grønnestad, Søndaland |

R-ES. Eigersund merkedistrikt.

| | | | | | | | | | | |
|-----------------------------|-----|------|---|------|------|-----|-------|----|---|--------------------------------|
| 21 Må Lygrenes | k | T 43 | ? | 24.0 | 8.5 | 4.0 | Marna | 6 | 0 | Arne J Hadland, Eigersund |
| 69 Ms Evelyn | k f | T 43 | ? | 50.0 | 17.3 | 6.6 | Rapp | 45 | 0 | Paul Seglem m fl, N. Eigerøy |
| 90 Må Mågodd ¹⁰⁾ | k | T 44 | ? | 22.0 | 8.0 | 4.0 | Rapp | 4 | 0 | Kr. G Hovland m fl, S. Eigerøy |
| 96 6/å — ¹¹⁾ | | | | | | | | | | |
| 101 Må Rex | k | T 25 | ? | 24.0 | 7.0 | 3.0 | Rapp | 5 | 0 | Bj. B Hestnes, Eigersund |
| 118 Ms Fram | k | T 37 | ? | 23.0 | 6.0 | 3.5 | F. M. | 5 | 0 | Arthur Dyrnes, Eigersund |

R-F. Finøy merkedistrikt.

20 Må Håpet¹²⁾

1) 3) Opphugget.
 2) Tidl. reg. 8/å — opphugget.
 4) Tidl. reg. 6/8 — opphugget.
 5) Tidl. reg. Må Vignes er forlist.
 6) Omb. 1944, motor- og eierskifte.
 7) Tidl. reg. Ms Alken, solgt til Stangaland.
 R 75 SL.

8) Solgt til Sjernerøy, R 68 SØ.
 9) Solgt til Fjell.
 10) Tidl. reg. Må Mågodd, utgår.
 11) Utgår.
 12) Solgt til Jelsa, R 103 J.

R-FR Fister — R-HM Hjemland.

| Farkostens nummer
art og navn | Anvendelse | Materiale | Byggeår | Lengde | Bredde | Dybde | Maskin,
navn | Antall HK | F. & fangstb. | Eierens (den korresponderende reders)
navn og postadresse |
|----------------------------------|------------|-----------|---------|--------|--------|-------|-----------------|-----------|---------------|--|
|----------------------------------|------------|-----------|---------|--------|--------|-------|-----------------|-----------|---------------|--|

R-FR. Fister merkedistrikt.

| | | | | | | | | | | |
|-----------------------------|-----|------|------|------|-----|----------|--|----|---|---------------------------------------|
| 6 Må Lomen ¹⁾ | k f | T 19 | 33.6 | 12.3 | 5.3 | Rapp | | 12 | 0 | Ola S Sandanger, Sandanger |
| 41 Må Teisten ²⁾ | | | | | | | | | | |
| 42 Må Gneisten | f | T ? | 20.0 | 6.0 | 2.5 | Gefle | | 4 | 0 | Olav Skår m fl, Fister |
| 43 Ms Brødrene | f k | T ? | 35.0 | 14.0 | 5.0 | Skandia | | 20 | 0 | Gerh. Skartveit, Skartveit |
| 44 Må Seien | f | T ? | 24.0 | 7.0 | 3.0 | Glimt | | 4 | 0 | Håkon Meling m fl, Nessa i
Ryfylke |
| 45 Må Jack | f | T ? | 21.5 | 5.8 | 2.8 | Snøgg | | 4 | 0 | Tormod Meland m fl, Fister |
| 46 Må Snøgg | f | T ? | 21.0 | 6.4 | 2.3 | Snøgg | | 3 | 0 | Sigv. B Eike, Skartveit |
| 48 Må Regal | f | T ? | 18.5 | 5.2 | 2.5 | Regal. | | 4 | 0 | Gerhard Skartveit, Skartveit |
| 49 Må Standard | f | T 13 | 23.0 | 5.4 | 3.0 | Stand. | | 4 | 0 | Bj. O Skartveit, Skartveit |
| 50 Må Sigrun | f | T 33 | 22.3 | 9.6 | 3.2 | Sleipner | | 7 | 0 | John Bokn, Sørbokn |

R-FD. Foreand merkedistrikt.

| | | | | | | | | | | |
|---------------------------|---|------|------|-----|-----|-------|--|----|---|--------------------------------|
| 5 Ms Fossan ³⁾ | | | | | | | | | | |
| 77 Må Kvik | f | T 43 | 25.0 | 7.0 | 3.4 | F. M. | | 10 | 0 | Edv. Berge, Meling i Høgsfjord |

R-HT. Hetland merkedistrikt.

| | | | | | | | | | | |
|-------------------------------|-----|------|------|------|-----|----------|--|----|---|--|
| 5 Må Garma | k | T 18 | 36.0 | 14.0 | 9.0 | Skandia | | 12 | 0 | Knut Thomassen, Roaldsøy |
| 10 Må Nutid ⁴⁾ | | | | | | | | | | |
| 24 Må Faksen ⁵⁾ | | | | | | | | | | |
| 35 Må Sjøgutten ⁶⁾ | | | | | | | | | | |
| 65 Må Streif | f | T 35 | 23.6 | 7.0 | 3.0 | F. M. | | 6 | 0 | Søren Sørensen, Hundvåg pr.
Stavanger |
| 81 Må Stat ⁷⁾ | | | | | | | | | | |
| 151 Må Thor ⁸⁾ | | | | | | | | | | |
| 241 Må — ⁹⁾ | f k | T 37 | 25.0 | 8.0 | 2.5 | Sleipner | | 6 | 0 | Lars Røgenes m fl, Hommersåk |
| 270 Må Neptun ¹⁰⁾ | f | T 38 | 24.0 | 7.0 | 4.5 | Sleipner | | 6 | 0 | Gabr. Husebø, Hundvåg pr. Stvgr. |
| 281 Må Mågen ¹¹⁾ | f | T 40 | 24.0 | 7.0 | 3.0 | F. M. | | 12 | 0 | O Torjussen, Hundvåg pr. Stvgr. |
| 293 Må Finn ¹²⁾ | | | | | | | | | | |
| 303 Må Rinda | f | T 43 | 23.5 | 7.8 | 3.8 | Marna | | 5 | 0 | Olav Olsen, Roaldsøy |
| 304 Mk Betty | f | T ? | 37.0 | 9.0 | 6.0 | Wichm. | | 12 | 0 | Bj. Larsen, Vassøy |
| 307 Ms Helgø | f k | T ? | 32.0 | 12.6 | 5.0 | Rapp | | 12 | 0 | Asbj. Finnvik, Hundvåg pr. Stvgr. |
| 308 Ms Vårli | f | T 39 | 21.0 | 7.0 | 3.0 | Sleipner | | 3 | 0 | Ingv. Fred, Hundvåg pr. Stvgr. |
| 309 Ms Tedd | f k | T 39 | 28.0 | 7.0 | 4.0 | Alda | | 6 | 0 | Bj. Hatlestad, Hundvåg pr. Stvgr. |

R-HM. Hjemland merkedistrikt.

| | | | | | | | | | | |
|-------------------------------|---|------|------|-----|-----|-------|--|---|---|-------------------------|
| 14 Må Fiskaren ¹³⁾ | | | | | | | | | | |
| 58 Må Kvikk ¹⁴⁾ | | | | | | | | | | |
| 63 Må Valda | f | T 39 | 20.0 | 6.0 | 3.5 | F. M. | | 3 | 0 | Jon Vadla, Jøsenfjorden |

- 1) Eierskifte.
- 2) Kondemnert.
- 3) Solgt til Åkra.
- 4) Opphugget.
- 5) Solgt til Hele, R 7 HØ.
- 6) Solgt til Nedstrand.
- 7) Solgt til Hjemland.

- 8) Solgt til Mosterøy, R 41 M.
- 9) 11) Eierskifte.
- 10) Tidl. reg. Må Neptun, kondemnert.
- 12) Solgt til Stavanger, R 150 S.
- 13) Solgt til Finnøy.
- 14) Solgt til Fister.

| Farkostens nummer
art og navn | Anvendelse | Anvendelse
Byggeår | Lengde | Bredde | Dybde | Maskin.
navn | Antall HK | F.&fangsb. | Eierens (den korresponderende reders)
navn og postadresse |
|----------------------------------|------------|-----------------------|--------|--------|-------|-----------------|-----------|------------|--|
|----------------------------------|------------|-----------------------|--------|--------|-------|-----------------|-----------|------------|--|

R-HØ. Høle merkedistrikt.

| | | | | | | | | | |
|---------------------------|-----|------|------|-----|-----|----------|---|---|----------------------------------|
| 7 Må Snøgg ¹⁾ | f k | T 10 | 28.0 | 9.0 | 4.0 | Skandia | 7 | 2 | Mons Aadnøy, Høle i Høgsfjord |
| 8 Må Sjøblomsten | f | T 40 | 20.0 | 6.5 | 3.0 | Marna | 3 | 0 | Karluf Huth, Høle i Høgsfjord |
| 13 Må Kvikk | f k | T 34 | 23.0 | 9.0 | 4.0 | Sleipner | 6 | 0 | Teodor Bergsgjel m fl, Bergsgjel |
| 24 Må Kvikk ²⁾ | | | | | | | | | |

R-ID. Imsland merkedistrikt.

| | | | | | | | | | |
|---------------------------|---|------|------|-----|-----|----------|---|---|---------------------------------|
| 22. Må Sleipner | f | T 44 | 22.0 | 6.7 | 3.1 | Sleipner | 5 | 0 | Rasmus Finnvik, Finnvik i Ryf. |
| 27 Må — | f | T 19 | 20.0 | 5.0 | 3.0 | Glimt | 4 | 0 | Oskar Rødnes, Finnvik i Ryfylke |
| 32 Ms Helgø ³⁾ | | | | | | | | | |

R-J. Jelsa merkedistrikt.

| | | | | | | | | | |
|------------------------------|-----|------|------|------|-----|---------|----|---|-----------------------------------|
| 23 Må Nordlys ⁴⁾ | f | T 44 | 34.0 | 11.0 | 5.0 | Nordlys | 12 | 3 | Theodor Jegteberg, Vatlandsvåg |
| 47 Må Makrellen | f | T 44 | 16.0 | 5.3 | 2.0 | F. M. | 3 | 0 | Daniel J Tveita, Tveita i Ryfylke |
| 48 Må Nordlys | f k | T 44 | 20.0 | 6.1 | 2.3 | Glimt | 4 | 0 | Bjorn Askvik, Hebnes i Ryfylke |
| 101 Må Sjøgutt ⁵⁾ | f | T 44 | 20.0 | 7.0 | 3.5 | Grei | 5 | 0 | Sigv. Bjergsted, Foreneset |
| 103 Må Halvor | f | T 08 | 28.7 | 9.5 | 4.3 | Ideal | 8 | 0 | Johs. Østerhus, Foldøy i Ryfylke |
| 104 Må Trygg | f | T ? | 30.0 | 9.0 | 3.5 | Wichm. | 9 | 0 | Johs. Røgenes, Bandurdi |
| 105 Må Kvik | f | T ? | 24.5 | 7.0 | 2.6 | Stord | 6 | 0 | Anders Foldøy, Foldøy i Ryfylke |
| 106 Må Snøgg | f | T 80 | 20.0 | 6.0 | 2.0 | Snøgg | 4 | 0 | Bernt Aserød, Marvik |
| 107 Må Rask | f | T 40 | 17.0 | 5.4 | 4.0 | Motor | 2 | 0 | Berdines Nådland, Jørstadvåg |

R-KP. Klepp merkedistrikt.

| | | | | | | | | | |
|-------------------------|-----|------|------|-----|-----|--------|---|---|---------------------------------|
| 12 Må Bob ⁶⁾ | k | T 28 | 19.0 | 5.0 | 4.0 | Bilm. | 3 | 0 | Jonas Sele, Voll på Jæren |
| 16 Må Kjapp | k | T 43 | 18.0 | 5.0 | 2.5 | Øverl. | 3 | 0 | Oito Stangeland, Kleppe |
| 29 Må Lykken | f t | T 38 | 20.0 | 5.5 | 3.0 | Alda | 4 | 0 | Karl E Sele, Voll på Jæren |
| 35 Må Laksen | f k | T 37 | 18.0 | 4.5 | 3.0 | Marna | 3 | 0 | Karl J Sele, Voll på Jæren |
| 40 Må Fram | f | T ? | 21.0 | 7.0 | 5.0 | Eagle | 3 | 0 | Ole Tveita, Klepp st. |
| 41 Må Snål | k | T 42 | 19.0 | 5.0 | 1.9 | Alda | 4 | 0 | Jens E Sele m fl, Voll på Jæren |

R-KV. Kvitøy merkedistrikt.

| | | | | | | | | | |
|-----------------|---|------|------|-----|-----|----------|---|---|------------------------------|
| 19 4/å — | f | T 40 | 17.3 | 5.2 | 2.0 | — | — | 0 | Hans Jørgensen, Kvitøy |
| 123 Ms Bolbaks | k | T 26 | 29.1 | 9.3 | 6.0 | Wichm. | 8 | 1 | Hans Jørgensen m fl, Kvitøy |
| 124 Må Svorting | k | T 43 | 24.0 | 8.0 | 3.0 | Rapp | 4 | 0 | Birger Ydstebo m fl, Kvitøy |
| 125 Må Ternen | k | T 43 | 22.0 | 6.6 | 3.0 | Sleipner | 5 | 0 | Georg Nordtvedt, Leiasundet |
| 126 Må Kjeiben | k | T 44 | 24.0 | 7.2 | 3.5 | Sleipner | 5 | 0 | Jostein Lundgren, Leiasundet |
| 127 Må Mågen | k | T 44 | 24.0 | 7.6 | 3.5 | Wichm. | 5 | 0 | Henrik Holgersen, Leiasundet |

R-MA. Madla merkedistrikt.

| | | | | | | | | | |
|-------------------------------|-----|------|------|------|-----|---------|----|---|---------------------------------|
| 4 Må Hafrsfjord ⁷⁾ | k f | T 16 | 34.0 | 13.0 | 6.0 | Skandia | 16 | 0 | Martin M Berge m fl, Hafrsfjord |
|-------------------------------|-----|------|------|------|-----|---------|----|---|---------------------------------|

1) Tidl. reg. Må Snøgg solgt til Rennesøy, R 63 R.

2) Solgt til Stavanger, R 250 S.

3) Solgt til Hetland, K 307 HT.

4) Tidl. reg. Ms. Anny, solgt til Avaldsnes,
R 52 A5.

5) Tidl. reg. Må Grei, kondemnert.

6) Tidl. reg. Må Solveig, kondemnert.

7) Omb. Motorskifte.

R-M Mosterøy — R-SØ Sjernarøy.

| Farkostens nummer
art og navn | Anvendelse | Materiale | Byggeår | Lengde | Bredde | Dybde | Maskin,
navn | Antall HK | F. & fangstb. | Eierens (den korresponderende reders)
navn og postadresse |
|----------------------------------|------------|-----------|---------|--------|--------|-------|-----------------|-----------|---------------|--|
|----------------------------------|------------|-----------|---------|--------|--------|-------|-----------------|-----------|---------------|--|

R-M. Mosterøy merkedistrikt.

| | | | | | | | | | |
|----------------------------|---|------|------|-----|-----|----------|---|---|---------------------------------|
| 28 Må Gaupen | f | T ? | 21.6 | 7.0 | 3.0 | Sleipner | 4 | 0 | Jakob O Hegreberg, Vestre Arnøy |
| 34 Må Fram ¹⁾ | f | T 28 | 22.0 | 5.5 | 3.0 | Sleipner | 4 | 0 | Olav Voll m fl. Mosterøy |
| 41 Må Mons | f | T 28 | 22.0 | 5.5 | 3.0 | Sleipner | 4 | 0 | Olav Voll m fl. Mosterøy |
| 52 Må Fangst ²⁾ | f | T ? | 21.6 | 7.0 | 3.0 | Sleipner | 4 | 0 | Jakob O Hegreberg, Vestre Arnøy |

R-N. Nedstrand merkedistrikt.

| | | | | | | | | | |
|---------------------------|---|------|------|-----|-----|-------|---|---|----------------------------|
| 2 Må Glimt ³⁾ | f | T 40 | 22.0 | 7.3 | 3.0 | Glimt | 5 | 0 | Torleif Lilleskog, Espevik |
| 55 Må Truls ⁴⁾ | f | T 40 | 22.0 | 7.3 | 3.0 | Glimt | 5 | 0 | Torleif Lilleskog, Espevik |

R-RB. Randaberg merkedistrikt.

| | | | | | | | | | |
|-------------|---|------|------|-----|-----|--------|---|---|----------------------------------|
| 15 Må Seien | f | T 44 | 26.3 | 9.0 | 3.7 | Record | 6 | 0 | Ragnar Gilje, Randaberg på Jæren |
|-------------|---|------|------|-----|-----|--------|---|---|----------------------------------|

R-R. Rennesøy merkedistrikt.

| | | | | | | | | | |
|---------------------------|---|------|------|-----|-----|----------|---|---|--------------------------|
| 2 Må Kvikk | f | T 40 | 22.0 | 6.0 | 3.0 | Kraft | 4 | 0 | Gulleik Ørke, Vikevåg |
| 5 Må — | f | T 40 | 18.0 | 5.0 | 2.5 | Reilstad | 3 | 0 | Magne Ørke, Vikevåg |
| 8 Må Kvalvåg | f | T 31 | 23.0 | 7.8 | 3.3 | Snogg | 3 | 0 | Johan Bruesøy, Østhusvik |
| 9 Må Odd | f | T 40 | 19.0 | 5.0 | ? | Bolind. | 3 | 0 | Lyder Olsen, Østhusvik |
| 18 Må Kvikk ⁵⁾ | f | T ? | 21.0 | 5.0 | 2.5 | Glimt | 4 | 0 | Karl Hummervold, Sørbo |
| 43 Må Svint | f | T ? | 21.0 | 5.0 | 2.5 | Glimt | 4 | 0 | Karl Hummervold, Sørbo |
| 44 Må — | f | T 40 | 18.0 | 6.0 | 3.0 | Motor | 5 | 0 | Norman Voll, Sørbo |

R-SD. Sand merkedistrikt.

| | | | | | | | | | |
|-----------------|------|------|------|------|-----|------|---|---|-------------------|
| 15 Ms Hylsfjord | f kt | T 35 | 36.0 | 11.0 | 4.0 | Karm | 7 | 1 | Olav Ørland, Sand |
|-----------------|------|------|------|------|-----|------|---|---|-------------------|

R-SA. Sauda merkedistrikt.

| | | | | | | | | | |
|-------------------------|---|------|------|-----|-----|-------|---|---|---------------------------------|
| 27 Må Tor ⁶⁾ | f | T 38 | 19.0 | 5.7 | 2.5 | Motor | 3 | 0 | Olav Jakobson, Fagerheim, Sauda |
| 47 Må Vesla | f | T 38 | 19.0 | 5.7 | 2.5 | Motor | 3 | 0 | Olav Jakobson, Fagerheim, Sauda |

R-SØ. Sjernarøy merkedistrikt.

| | | | | | | | | | |
|---------------------------|---|------|------|-----|-----|----------|---|---|----------------------------|
| 4 Ms Nora ⁷⁾ | f | T 97 | 21.0 | 7.0 | 3.0 | Alda | 4 | 0 | Sv. Gilje, Helgøysund |
| 37 Må Rapp ⁸⁾ | f | T 97 | 21.0 | 7.0 | 3.0 | Alda | 4 | 0 | Sv. Gilje, Helgøysund |
| 45 Må Kvikk | f | T 97 | 21.0 | 7.0 | 3.0 | Alda | 4 | 0 | Sv. Gilje, Helgøysund |
| 64 Må Sterk ⁹⁾ | f | T ? | 19.0 | 5.5 | 2.5 | Wichm. | 3 | 0 | Karl Brekke, Sjernarøy |
| 66 Må Andorg | f | T 32 | 23.9 | 4.5 | 3.2 | F. M. | 5 | 0 | Torleiv Helgøy, Helgøysund |
| 67 Må Teddy | f | T 32 | 23.9 | 4.5 | 3.2 | F. M. | 5 | 0 | Torleiv Helgøy, Helgøysund |
| 68 Må Venus | f | T 40 | 23.0 | 7.8 | 3.5 | Motor | 5 | 0 | Johs. J Hidle, Nord-Hidle |
| 69 Må Brilliant | f | T 44 | 19.0 | 6.0 | 4.0 | Sleipner | 4 | 0 | Jakob Vik, Helgøysund |
| 70 Må Kjell | f | T 44 | 19.0 | 6.0 | 4.0 | R. M. | 3 | 0 | Bj. Vik, Helgøysund |

1) Solgt til Rennesøy, R 9 R.

2) Solgt til Åkra, R 299 A.

3) Eierskifte.

4) Solgt til Skudeneshavn, R 58 SN.

5) Solgt til Sjernarøy, R 45 SØ.

6) Solgt til Sjernarøy.

7) Kondemnert.

8) Solgt til Hetland.

9) Solgt til Stavanger, R 397 S.

| Farkostens nummer
art og navn | Anvendelse | Materiale | Byggeår | Lengde | Bredde | Dybde | Maskin,
navn | Antall HK | F. & fangstb. | Eierens (den korresponderende reders)
navn og postadresse |
|---|------------|-----------|---------|--------|--------|-------|-----------------|-----------|---------------|--|
| R-SE. Skåre merkedistrikt. | | | | | | | | | | |
| 19 Må Sjøblomsten | ft | T | 43 | 25.0 | 8.0 | 4.0 | Sabb | 5 | 0 | Nich. Nicholaisen, Røvær |
| 26 Må Fremad ¹⁾ | | | | | | | | | | |
| 29 Mkr Havdur | fk h | T | 43 | 49.0 | 17.5 | 7.5 | Union | 50 | 0 | Odd Nicholaisen m fl, Røvær |
| 38 Ms Havlyst ²⁾ | | | | | | | | | | |
| 42 Må Lykken | f | T | ? | 20.0 | 6.2 | 3.0 | Palmer | 4 | 2 | Jacob Selnæs, Skaare pr. H.sund |
| 45 Må Vika ³⁾ | | | | | | | | | | |
| 63 Må Lin ⁴⁾ | | | | | | | | | | |
| R-SJ. Skjold merkedistrikt. | | | | | | | | | | |
| 5 Må Viggo | ft | T | ? | 28.0 | 9.0 | 3.5 | Hein | 4 | 0 | Oliver Dagsland, Skjold |
| 14 Må Rappen | f | T | 38 | 24.0 | 5.5 | 3.5 | Marna | 4 | 0 | Hans Eldholm Hansen m fl,
Sundfør, Arek |
| 21 Må Hallstein | f | T | 30 | 21.0 | 7.5 | 4.0 | Fiks | 3 | 0 | Andreas Dagsland, Dagsland |
| 23 Må Svein | f | T | 32 | 20.0 | 6.0 | 3.5 | Gøta | 3 | 0 | Ariel Dagsland, Dagsland |
| R-SH. Skudenes herred merkedistrikt. | | | | | | | | | | |
| 59 Må Dagny ⁵⁾ | fk | T | 20 | 22.0 | 6.0 | 2.5 | F. M. | 4 | 0 | Gabriel Akselsen, Skudeneshavn |
| 70 Ms Havmøi | k | T | 20 | 43.0 | 15.5 | 5.5 | Record | 30 | 0 | A G Ferkingstad, Skudeneshavn |
| 84 6/å — ⁶⁾ | | | | | | | | | | |
| 100 Ms Krampen ⁷⁾ | | | | | | | | | | |
| 110 Må Maiblomst ⁸⁾ | | | | | | | | | | |
| 163 6/å — | f | T | 00 | 19.2 | 5.4 | 2.0 | — | — | 0 | Johan E Sandve, Sandve |
| R-SK. Sokndal merkedistrikt. | | | | | | | | | | |
| 46 Må Snøgg | fk | T | 44 | 22.0 | 8.0 | 3.0 | Motor | 4 | 0 | Ej. Vinterstø, Jøssinghamn |
| 51 Må Olle | fk | T | 35 | 20.0 | 6.1 | 3.0 | Sleipner | 3 | 0 | Johan Nilsen, Ana-Sira |
| 56 Må — | fk | T | 25 | 20.0 | 6.5 | 2.5 | C. Perf. | 3 | 0 | Karl Zeiner, Jøssinghamn |
| 96 Må — | fk | T | 44 | 22.0 | 7.8 | 3.0 | Real | 4 | 0 | John Bu, Jøssinghamn |
| 97 Må Mary-Ann | fk | T | 33 | 19.0 | 6.0 | 3.5 | Marna | 3 | 0 | Thorleif Nilsen, Ana-Sira |
| R-SO. Sola merkedistrikt. | | | | | | | | | | |
| 23 Må — | k | T | 39 | 19.0 | 5.3 | 2.4 | Marna | 3 | 0 | Bjarne Næss, Voll på Jæren |
| 42 Ms Sonja ⁹⁾ | | | | | | | | | | |
| 78 Må Solglyt ¹⁰⁾ | k | T | 43 | 25.0 | 8.0 | 3.5 | Glimt | 8 | 0 | Karl Knutsen, Jåsund |
| 81 Må — ¹¹⁾ | k | T | 43 | 19.0 | 6.3 | 3.0 | Alda | 4 | 0 | Jon M Lilleland, Røke |
| 92 Må — ¹²⁾ | k | T | 43 | 20.5 | 7.0 | 3.0 | Reigstad | 2 | 0 | Alf Risa, Tananger |
| 143 Må Trygg | k | T | ? | 25.0 | 8.5 | 3.2 | Regal | 6 | 0 | Gabriel Sola, Tjora, Sola |
| 172 Må Kobben ¹³⁾ | | | | | | | | | | |
| 192 Må Prøven ¹⁴⁾ | k | T | 43 | 21.0 | 7.0 | 2.6 | Alda | 4 | 0 | Andreas Kolnæs, Sola |
| 204 Må — | k | T | ? | 24.0 | 8.4 | 5.0 | Glimt | 4 | 0 | Godtfred N Jåsund, Sola |

1) Solgt til Åkra, R 316 A.

2) Solgt til Skånevik, H 58 SK.

3) Solgt til Haugesund.

4) Solgt til Torvastad.

5) Tidl. reg. Må Kap, utgår.

6) Kondemnert.

7) Flyttet til Stangeland.

8) Opphugget.

9) Solgt til Stavanger.

10) Tidl. reg. Må Solglyt, solgt til Stavanger.

11) Tidl. reg. Må Mira, kondemnert.

12) Tidl. reg. Må — utgår.

13) Solgt til Hele.

14) Tidl. reg. Må Prøven, kondemnert.

R-SL Stangaland — R-V Varhaug.

| Farkostens nummer
art og navn | Anvendelse | Materiale | Byggeår | Lengde | Bredde | Dybde | Maskin.
navn | Antall HK | P. & fangstb. | Eierens (den korresponderende reders)
navn og postadresse |
|----------------------------------|------------|-----------|---------|--------|--------|-------|-----------------|-----------|---------------|--|
|----------------------------------|------------|-----------|---------|--------|--------|-------|-----------------|-----------|---------------|--|

R-SL. Stangaland merkedistrikt.

| | | | | | | | | | | |
|-----------------------------|-----|------|------|------|-----|---------|--|----|---|--|
| 3 Må Brisling | f k | T 33 | 22.0 | 3.0 | 6.0 | Rollo | | 3 | 0 | Magne L Lund, Lund pr. Kopervik |
| 22 Må Atlanta ¹⁾ | | | | | | | | | | |
| 34 Må Ingvar | f k | T 32 | 29.0 | 9.0 | 6.0 | Concord | | 7 | 0 | Knut Eikre, Østrum pr. Kopervik |
| 45 Må Trygg ²⁾ | f k | T 18 | 33.0 | 11.5 | 3.8 | Wichm. | | 8 | 0 | Ole Munkejord, Østrem pr. K.vik |
| 47 Må Elise ³⁾ | | | | | | | | | | |
| 57 Må Snar ⁴⁾ | | | | | | | | | | |
| 58 Må Flink | f | T 36 | 20.0 | 6.0 | 3.0 | Glimt | | 4 | 0 | Ernst Haarvik, Stangaland
pr. Kopervik |
| 60 Må Kvikk ⁵⁾ | | | | | | | | | | |
| 71 Ms Alken ⁶⁾ | | | | | | | | | | |
| 73 Ms Alken | f k | T ? | 33.0 | 11.5 | 5.5 | Laval | | 12 | 0 | Oddvar Hermansen, Stangaland
pr. Kopervik |

R-ST. Strand merkedistrikt.

| | | | | | | | | | | |
|------------------------------|---|------|------|-----|-----|---------|--|---|---|-------------------------------|
| 3 Må Sleipner ⁷⁾ | | | | | | | | | | |
| 41 Ms Brødrene ⁸⁾ | | | | | | | | | | |
| 65 Må Teisen | f | T ? | 28.0 | 9.0 | 3.4 | Motor | | 7 | 0 | Ole Rørheim, Alsвик i Ryfylke |
| 66 Må Trygg | f | T 43 | 21.0 | 6.0 | 3.0 | Glimt | | 4 | 0 | Harald Bokn, Kjøllevik |
| 67 Må Prøven | f | T 43 | 22.5 | 7.0 | 3.0 | Real | | 5 | 0 | Leiv Berge, Idse i Ryfylke |
| 68 Må Jæger | f | T 37 | 18.0 | 5.3 | 1.8 | Atlanta | | 4 | 0 | Tobias Lillehavn, Jørpeland |
| 73 Må Sabben | f | T 37 | 21.0 | 6.8 | 2.7 | Sabb | | 4 | 0 | Bernt Berntsen, Tau |
| 74 Må Snøgg | f | T 32 | 19.0 | 6.0 | 3.0 | Glimt | | 3 | 0 | Torget P Fjelde, Jørpeland |
| 91 Må Kvalvåg ⁹⁾ | | | | | | | | | | |
| 104 ?/å — ¹⁰⁾ | | | | | | | | | | |

R-T. Torvastad merkedistrikt.

| | | | | | | | | | | |
|--------------------------------|---|------|------|-----|-----|----------|--|---|---|-------------------------------|
| 132 Må Sleipner ¹¹⁾ | | | | | | | | | | |
| 137 Må Rapp | f | T 37 | 18.0 | 5.0 | 2.3 | Sleipner | | 3 | 0 | Tørv. Hagen, Nordbø på Karmøy |
| 138 Må Svalen | f | T 30 | 23.0 | 9.0 | 5.0 | Lyn | | 4 | 0 | Arne Bendiksen, Feøy |

R-TV. Tysvær merkedistrikt.

| | | | | | | | | | | |
|-----------------------------|-----|------|------|------|-----|-------|--|---|---|--|
| 10 Må Fisken ¹²⁾ | | | | | | | | | | |
| 11 Må Tryg ¹³⁾ | | | | | | | | | | |
| 17 Må Rapp | f k | T 09 | 27.0 | 11.0 | 3.5 | Motor | | 7 | 0 | Alfred Kvindesland, Susort.
Slåttevik |

R-V. Varhaug merkedistrikt.

| | | | | | | | | | | |
|--------|---|------|------|-----|-----|----------|--|---|---|--------------------------|
| 1 Må — | k | T 38 | 21.0 | 6.0 | 3.0 | Sleipner | | 5 | 0 | Per Ellingsen, Vigrestad |
|--------|---|------|------|-----|-----|----------|--|---|---|--------------------------|

- 1) Solgt til Kjøpervik.
- 2) Eierskifte.
- 3) Solgt til Åkra, R 325 A.
- 4) Solgt til Åkra, R 324 A.
- 5) Solgt til Åkra, R 323 A.
- 6) Solgt til Kjøpervik.
- 7) Solgt til Kvinnherad.

- 8) Solgt til Fister, R 43 FR.
- 9) Solgt til Rennesøy, R 8 R.
- 10) Solgt til Hjeltneland.
- 11) Utgår.
- 12) Solgt til Skjold.
- 13) Solgt til Åkra.

| Farkostens nummer
art og navn | Anvendelse | Materiale | Byggeår | Lengde | Bredde | Dybde | Maskin,
navn | Antall HK | F. & fangstb. | Eierens (den korresponderende reders)
navn og postadresse |
|----------------------------------|------------|-----------|---------|--------|--------|-------|-----------------|-----------|---------------|--|
|----------------------------------|------------|-----------|---------|--------|--------|-------|-----------------|-----------|---------------|--|

R-VS. Vats merkedistrikt.

| | | | | | | | | | |
|--------------------------|---|------|------|-----|-----|-------|---|---|---------------------------------|
| 10 Må Alda ¹⁾ | f | T 35 | 22.7 | 7.2 | 2.5 | F. M. | 6 | 0 | Sigurd Olsen Stokka, Nedre Vats |
| 15 Må Heim ²⁾ | | | | | | | | | |
| 20 Må Teist | f | T 38 | 19.0 | 6.2 | 2.5 | Solo | 4 | 0 | Andreas O Kårhus, Nedre Vats |

R-VD. Vikedal merkedistrikt.15 Må —³⁾**Vest-Agder fylke.****VA-FS. Farsund merkedistrikt.**

| | | | | | | | | | |
|----------------------------|-----|------|------|-----|-----|-------|---|---|-----------------------------------|
| 18 Må Verven ⁴⁾ | k f | T 41 | 23.0 | 7.0 | 4.0 | Marna | 5 | 0 | John Buch, Farsund |
| 26 Må Heia ⁵⁾ | | | | | | | | | |
| 28 Må Åse | f | T 28 | 21.1 | 6.8 | 2.5 | Solo | 5 | 0 | Oluf Thisland, Storgt. 9, Farsund |

VA-M. Mandal merkedistrikt.

| | | | | | | | | | |
|---------|-----|------|------|-----|-----|-------|---|---|--------------------------------|
| 34 Må — | f k | T 44 | 23.0 | 8.0 | 3.3 | Marna | 5 | 0 | Odd Andersen, Haugen 5, Mandal |
|---------|-----|------|------|-----|-----|-------|---|---|--------------------------------|

VA-A. Austad merkedistrikt.

| | | | | | | | | | |
|-----------------------------|-----|------|------|-----|-----|-------|---|---|-----------------------------------|
| 51 Må Hausvik ⁶⁾ | | | | | | | | | |
| 59 Må Berit | f k | T 30 | 21.0 | 5.8 | 3.0 | Marna | 4 | 0 | Th. Clifford Gabrielsen, Korshamn |
| 61 Må Anita | f k | T 44 | 23.0 | 8.0 | 6.0 | Marna | 5 | 0 | Petter Pettersen, Korshamn |

VA-FA. Feda merkedistrikt.

| | | | | | | | | | |
|-----------|-----|------|------|------|-----|------|---|---|------------------|
| 1 Må Sabb | f k | T 44 | 30.0 | 11.0 | 5.0 | Sabb | 5 | 0 | Karl Helle, Feda |
|-----------|-----|------|------|------|-----|------|---|---|------------------|

VA-HH. Hase og Harkmark merkedistrikt.

| | | | | | | | | | |
|-----------------|-----|------|------|-----|-----|-------|---|---|---|
| 169 Må Ruggen | f | T 43 | 21.0 | 6.5 | 4.0 | Marna | 3 | 0 | Tonning Gundersen, Skjernøy
pr. Mandal |
| 170 Må Ågot | f | T 43 | 21.0 | 6.5 | 2.8 | Marna | 5 | 0 | Ove Kristiansen, Skjernøy pr. M. |
| 171 Må Stjernen | f k | T ? | 20.5 | 6.5 | 3.0 | Kraft | 4 | 0 | Albert Lundevik, Halse pr. M. |
| 172 Må Lom | f k | T 44 | 22.0 | 7.5 | 3.3 | Marna | 4 | 0 | Olav Pedersen Berge, Skjernøy
pr. Mandal |

VA-H. Hidra merkedistrikt.

| | | | | | | | | | |
|----------------------------|-----|------|------|-----|-----|-------|---|---|---------------------------|
| 16 Må Belman ⁷⁾ | f k | T 29 | 22.0 | 6.0 | 3.0 | F. M. | 5 | 0 | Olav Vettelund, Kirkehamn |
| 149 Må Kråga | k | T 22 | 19.9 | 6.8 | 2.4 | F. M. | 3 | 0 | Olaf Gjertsen Ana-Sira |

1) Eier- og motorskifte.

2) Solgt til Haugesund.

3) Solgt til Imsland, R 27 1D.

4) Tidl. reg. Må — solgt Austad, VA 59 A.

5) Flyttet til Lista.

6) Utgår.

7) Tidl. reg. Må Helo, kondemnert.

VA-H Hidra — VA-R Randesund.

| Farkøstens nummer
art og navn | Anvendelse | Materiale | Byggedr. | Lengde | Bredde | Dybde | Maskin,
navn | Antall HK | F.&fangstb. | Eierens (den korresponderende reders)
navn og postadresse |
|----------------------------------|------------|-----------|----------|--------|--------|-------|-----------------|-----------|-------------|--|
| 150 Må Olai | k | T | 41 | 20.5 | 6.3 | 2.8 | Marna | 6 | 0 | Ivar Gjertsen, Åna-Sira |
| 151 Må Finn | f k | T | 23 | 21.0 | 6.5 | 3.0 | Genta | 5 | 0 | Lauritz B Larsen, Rasvåg |
| 152 Må Solheim | f k | T | 32 | 21.0 | 5.8 | 3.5 | Sleipner | 3 | 0 | Håkon Hansen, Hidrasund |
| 153 Må Asly | k | T | 37 | 24.0 | 6.3 | 3.5 | Sleipner | 10 | 0 | Bernt N Asly, Hidrasund |

VA-L. Lista merkedistrikt.

| | | | | | | | | | | |
|-----------------------------|-----|---|----|------|------|-----|----------|----|---|--|
| 5 Må Svanen | k f | T | 28 | 18.0 | 5.0 | 2.5 | Americ. | 2 | 0 | Olav Hansen, Hananger
pr. Farsund |
| 13 Må Svana | k f | T | 25 | 20.0 | 6.0 | 4.0 | Sleipner | 3 | 0 | Severin Hansen, Hananger pr. F. |
| 16 Må Heia | k f | T | 40 | 21.0 | 6.0 | 2.5 | Marna | 4 | 0 | Andreas Tønnesen, Kjørrefjord
pr. Farsund |
| 20 Må Tonny | k f | T | 24 | 20.0 | 6.0 | 2.5 | Sleipner | 2 | 0 | John Johansen, Voldmoen pr. F. |
| 62 Ms Cleven | k | T | 18 | 62.8 | 18.7 | 6.5 | Vestkyst | 18 | 0 | Jakob Mikalsen, Borhaug |
| 108 Må Svanen ¹⁾ | | | | | | | | | | |

VA-N. Nes merkedistrikt.

| | | | | | | | | | | |
|----------------------------|-----|---|----|------|------|-----|---------|----|---|--------------------------------------|
| 4 Må Sterk | f k | T | 44 | 32.0 | 11.5 | 6.0 | Sterk | 15 | 0 | Neving Abrahamsen m fl,
Andabeløy |
| 83 Må Neptun ²⁾ | | | | | | | | | | |
| 99 Må Snøgg | f k | T | 39 | 28.0 | 10.0 | 5.0 | Bolind. | 16 | 0 | Sverre Jensen, Andabeløy |
| 100 Må Randi | f k | T | 27 | 21.0 | 6.0 | 4.0 | Marna | 3 | 0 | Alfred Bakken, Nes pr. Fl.fjord |
| 101 Må Brakar | f k | T | 44 | 28.0 | 10.0 | 5.5 | Rapp | 7 | 0 | Leif Unhammer m fl, Nes pr. Fl.fj. |

VA-O. Oddernes merkedistrikt.

| | | | | | | | | | | |
|----------------|-----|---|----|------|-----|-----|-------|---|---|---|
| 59 Må Havørn I | k f | T | 44 | 26.0 | 8.5 | 4.0 | Marna | 7 | 0 | Per Kristoffersen m fl, Kjære,
Flekkerøy |
| 68 Må Ternen | f k | T | 43 | 26.0 | 8.5 | 4.0 | Marna | 5 | 0 | Rolf Torstensnes, Torstensnes
pr. Kr.sand S. |

VA-R. Randesund merkedistrikt.

| | | | | | | | | | | |
|---------------------------|-----|---|----|------|-----|-----|----------|---|---|--|
| 1 Må Kvik ³⁾ | | | | | | | | | | |
| 25 Må Sally ⁴⁾ | f k | T | 43 | 23.0 | 7.6 | 3.8 | Sleipner | 5 | 0 | Hartvik Tønnesen, Randøyane |
| 26 Må Bella ⁵⁾ | | | | | | | | | | |
| 29 Må Gåsa | f k | T | 44 | 26.0 | 8.7 | 4.2 | Vestkyst | 5 | 0 | Peder Vabø, Herøy, Randesund |
| 39 Må Karin | f k | T | 44 | 33.0 | 7.5 | 3.6 | Sleipner | 5 | 0 | Severin Davidsen, Torsøy
pr. Kristiansand |
| 40 Må Sonja | f | T | 30 | 21.5 | 7.0 | 3.2 | Marna | 4 | 0 | Ingolf Stangenes, Randesund
pr. Kr.sand |
| 45 Ms Rap ⁶⁾ | | | | | | | | | | |
| 56 Må Pirat | f | T | 30 | 21.0 | 6.6 | 3.2 | Sleipner | 4 | 0 | Rudolf Damgård, Randøyane |
| 69 Må Mona | f k | T | 44 | 25.0 | 8.4 | 4.1 | Sleipner | 5 | 0 | Einar Aanensen, Randasund
pr. Kr.sand |
| 70 Må Marit | f | T | 30 | 21.0 | 6.2 | 2.3 | Sleipner | 3 | 0 | Thorleif Andreassen, Randasund |
| 73 Må Liv ⁷⁾ | | | | | | | | | | |

1) Solgt til Farsund, VA 18 FS.

2) 6) Forlist.

3) 5) Utgår.

4) Tidl. reg. Må Sally, utrangert.

7) Utrangert.

| Farkostens nummer
art og navn | Anvendelse | Materiale | Byggeår | Lengde | Bredde | Dybde | Maskin,
navn | Antall HK | F. & fangstb. | Eierens (den korresponderende reders)
navn og postadresse |
|----------------------------------|------------|-----------|---------|--------|--------|-------|-----------------|-----------|---------------|--|
|----------------------------------|------------|-----------|---------|--------|--------|-------|-----------------|-----------|---------------|--|

VA-S. Søgne merkedistrikt.

| | | | | | | | | | |
|-------------------------|-----|------|------|-----|-----|----------|---|---|---|
| 20 Må Mai ¹⁾ | f k | T 44 | 21.0 | 7.0 | 3.5 | Marna | 4 | 0 | Aksel S Borø, Hallandvik |
| 41 Må Måken 2 | f | T 44 | 22.0 | 7.0 | 3.2 | Marna | 4 | 0 | Karl Fuglevik, Tånevikkilen |
| 70 Må Jubel | f | T 30 | 21.5 | 7.0 | 3.2 | Marna | 4 | 0 | Kåre Johansen, Langenes, Søgne |
| 71 Må Bjon | f k | T 41 | 21.0 | 6.5 | 3.2 | Tjomsf. | 4 | 0 | Othar Hansen, Ny-Hellesund |
| 84 Må Mai | k | T 43 | 21.0 | 6.4 | 3.0 | Tjomsf. | 5 | 0 | Per Govertsen, Alo |
| 85 Må Tryg | k | T 36 | 21.0 | 6.4 | 3.0 | Tjomsf. | 5 | 0 | Torkild Govertsen, Alo |
| 105 Må Prøven | f | T 39 | 20.0 | 7.0 | 3.0 | Marna | 3 | 0 | Henrik Langenes, Søgne |
| 130 Må Maud | f | T 20 | 20.0 | 6.0 | 2.6 | Marna | 4 | 0 | Richard Borø, Hallandvik |
| 138 Må Marry | f | T 38 | 20.0 | 6.0 | 2.7 | Marna | 4 | 0 | Jørgen I Borø, Hallandvik |
| 139 Må Vårliv | f | T 42 | 19.0 | 6.0 | 3.0 | Sleipner | 3 | 0 | Andreas Petersen, Hallandvik |
| 144 Må Kvik | f | T 31 | 21.0 | 6.0 | 2.5 | Marna | 4 | 0 | M Pettersen, Langenes, Søgne |
| 145 Må — | f | T 36 | 20.0 | 6.0 | 2.7 | Sleipner | 3 | 0 | Andreas Anensen, Hallandvik |
| 146 Må — | f | T 38 | 20.0 | 6.4 | 3.2 | Marna | 4 | 0 | Bernt Salmonsens, Hallandvik |
| 152 Må Rolf | f | T 28 | 21.0 | 6.0 | 3.0 | Marna | 4 | 0 | Sjur Øvrevik, Ny-Hellesund |
| 155 Må Sigrid | f | T 38 | 20.0 | 6.5 | 3.0 | Marna | 4 | 0 | Sverre Severinsen, Hallandvik |
| 156 Må Fred | f | T 44 | 22.0 | 7.0 | 3.5 | Marna | 5 | 0 | Gerh. Borø, Hallandvik |
| 157 Må Judit | f | T 43 | 20.0 | 7.5 | 3.0 | Tjomsf. | 5 | 0 | Albert Jensen, Tånevikkilen |
| 158 Må Molly | f | T 34 | 20.0 | 6.5 | 2.7 | F. M. | 4 | 0 | Kristian Stokkeland, Langenes,
Søgne |
| 159 Må Duen | f | T 36 | 20.0 | 6.0 | 3.0 | F. M. | 3 | 0 | John Jensen, Alo |
| 160 Må Bris | f | T 44 | 22.0 | 7.0 | 3.3 | Marna | 6 | 0 | Gunnar Langenes, Søgne |

VA-SA. Sør-Audnedal merkedistrikt.

| | | | | | | | | | |
|--------------|-----|------|------|-----|-----|-------|---|---|--|
| 45 Må Svanen | f k | T ? | 19.0 | 5.9 | 1.5 | Marna | 3 | 0 | Salve Olsen, Rødberg,
Sør-Audnedal |
| 46 Må Trygg | f | T 18 | 25.0 | 6.0 | 2.3 | Marna | 4 | 0 | Ståle Strømme m fl. Rødberg,
Sør-Audnedal |

Aust-Agder fylke.

AA-A. Arendal merkedistrikt.

- 5 Ms Prøven 3²⁾
7 Ms Rapp²⁾

AA-D. Dypvåg merkedistrikt.

| | | | | | | | | | |
|---------------|-----|------|------|-----|-----|----------|---|---|--------------------------------|
| 4 Må Lyn | f k | T ? | 22.0 | 7.5 | 3.6 | Sleipner | 4 | 0 | Hans H Hansen, Vestre Sandøya |
| 6 Må Floi | f k | T 43 | 24.0 | 8.0 | 4.0 | Marna | 4 | 0 | Chr. H Knutsen, Vestre Sandøya |
| 10 Må — | k | T 43 | 23.0 | 7.0 | 4.4 | Sleipner | 4 | 0 | Otto Jensen, Vestre Sandøya |
| 19 Må Nap | f k | T 33 | 22.0 | 6.2 | 2.8 | Marna | 5 | 0 | Harald Werner, Vestre Sandøya |
| 22 Må Smaragd | f | T 36 | 22.0 | 5.7 | 2.7 | Penta | 5 | 0 | Karl J Karlsson, Drøbak |

1) Tidl. reg. Må Mai, utrangert.
2) Flyttet til Hisøy, AA 21 HS.

3) Flyttet til Hisøy.

— 59 — Aust-Agder — Telemark fylke.
AA-F Eide — TK-K Kragerø.

| Farkostens nummer
art og navn | Anvendelse | Materiale | Byggeår | Lengde | Bredde | Dybde | Maskin,
navn | Antall HK | F.&fangstb. | Eierens (den korresponderende reders)
navn og postadresse |
|----------------------------------|------------|-----------|---------|--------|--------|-------|-----------------|-----------|-------------|--|
|----------------------------------|------------|-----------|---------|--------|--------|-------|-----------------|-----------|-------------|--|

AA-E. Eide merkedistrikt.

| | | | | | | | | | | |
|--------------|-----|------|------|------|-----|----------|----|---|---|----------------------------|
| 11 Ms Sonja | f k | T 43 | 37.3 | 13.0 | 6.8 | Eni | 12 | 0 | 0 | Elling Arnevig, Homborsund |
| 12 Må Proven | f k | T 44 | 22.0 | 6.8 | 4.0 | KarlErik | 5 | 1 | 1 | Arnold Nilsen, Homborsund |

AA-HS. Hisøy merkedistrikt.

| | | | | | | | | | | |
|----------------|-----|------|------|------|-----|------|----|---|---|--|
| 7 Ms Rap | f k | T 10 | 35.1 | 12.4 | 5.2 | Rapp | 17 | 0 | 0 | P I Arildsen, Hisøy pr. Arendal |
| 21 Ms Proven 3 | f k | T 10 | 33.0 | 14.0 | 5.0 | Rapp | 14 | 0 | 0 | Johan Larsen, Jomfruholmen,
Hisøy pr. Arendal |

AA-LV. Landvik merkedistrikt.

| | | | | | | | | | | |
|-----------|-----|-----|------|-----|-----|----------|---|---|---|---------------------------------|
| 41 Må Evi | f k | T ? | 23.0 | 7.5 | 3.5 | Sleipner | 5 | 1 | 1 | K Andersen, Holvig pr. Grimstad |
|-----------|-----|-----|------|-----|-----|----------|---|---|---|---------------------------------|

AA-VM. Vestre Moland merkedistrikt.

| | | | | | | | | | | |
|---------------------------|-----|------|------|-----|-----|-------|---|---|---|--|
| 1 Må Mia ¹⁾ | f k | T 38 | 21.0 | 6.0 | 3.6 | Motor | 4 | 0 | 0 | Rolf Govertsen, Justøen
pr. Lillesand |
| 16 Må Truls ²⁾ | | | | | | | | | | |
| 19 Må Vivi | k f | T 44 | 20.1 | 6.4 | 2.8 | Motor | 3 | 0 | 0 | Tobias Nilsen, Langøy pr. Lilles. |
| 23 Må Tor ³⁾ | | | | | | | | | | |
| 34 Må — | f k | T 38 | 21.0 | 6.0 | 3.1 | Motor | 3 | 1 | 1 | Rolf Govertsen, Justøen pr. Lilles. |

AA-Ø. Øyestad merkedistrikt.

| | | | | | | | | | | |
|--------------|-----|------|------|-----|-----|----------|---|---|---|--|
| 44 Må — | f k | T 25 | 20.0 | 5.8 | 2.4 | Motor | 3 | 0 | 0 | N K Nilsen, Øyestad pr. Arendal |
| 45 Må Jerken | f k | T 44 | 21.0 | 7.0 | 3.3 | Sleipner | 5 | 0 | 0 | Johs. Andersen, Øyestad
pr. Arendal |
| 46 Må Trygve | f k | T 37 | 20.0 | 7.0 | 3.1 | Sleipner | 3 | 0 | 0 | Tr. Jensen, Øyestad pr. Arendal |
| 47 Må Mona | k f | T 36 | 19.5 | 5.0 | 2.5 | Sleipner | 4 | 0 | 0 | Ragnvald Aanonsen, Øystad
pr. Arendal |

Telemark fylke.

TK-B. Brevik merkedistrikt.

| | | | | | | | | | | |
|---------|---|------|------|-----|-----|--------|----|---|---|-----------------------------|
| 12 Ms — | k | T 08 | 29.5 | 8.7 | 4.3 | Avance | 10 | 0 | 0 | Peder Kristoffersen, Brevik |
|---------|---|------|------|-----|-----|--------|----|---|---|-----------------------------|

TK-K. Kragerø merkedistrikt.

| | | | | | | | | | | |
|----------------|-----|------|------|------|-----|----------|----|---|---|-----------------------------|
| 59 Må Proven | f k | T 30 | 22.5 | 8.0 | 2.7 | Sleipner | 4 | 0 | 0 | Jack Halvorsen, Kragerø |
| 60 Ms Bernhard | k | T 32 | 30.0 | 11.0 | 5.0 | Rapp | 10 | 0 | 0 | John Johnsen, Kragerø |
| 61 Ms Måken | f k | T 25 | 31.0 | 11.8 | 4.6 | Union | 15 | 0 | 0 | Thomas Nilsen m fl, Kragerø |
| 62 Må Per | k | T 43 | 23.0 | 7.5 | 3.1 | Sleipner | 4 | 0 | 0 | Birger Pedersen, Kragerø |

1) Eierskifte.
2) Utgår.

3) Utrangert.

| Farkostens nummer
art og navn | Anvendelse | Materiale | Byggeår | Lengde | Bredde | Dybde | Maskin,
navn | Antall HK | F. & fangstb. | Eierens (den korresponderende reders)
navn og postadresse |
|----------------------------------|------------|-----------|---------|--------|--------|-------|-----------------|-----------|---------------|--|
|----------------------------------|------------|-----------|---------|--------|--------|-------|-----------------|-----------|---------------|--|

TK-L. Langesund merkedistrikt.

27 Ms 1)

TK-ST. Skåtøy merkedistrikt.

| | | | | | | | | | | |
|--------------------------|-----|------|------|-----|-----|----------|--|---|---|--|
| 31 Må Pigg ²⁾ | f k | T 43 | 23.0 | 6.7 | 3.5 | Bridgep. | | 2 | 0 | Lars Jakobsen, Røsholmen
pr. Kragerø |
| 132 Må Toy | f k | T 43 | 22.0 | 7.0 | 2.9 | Sleipner | | 4 | 0 | Andreas Halvorsen, Oterøy
pr. Kragerø |
| 133 Må Rakkell | f k | T 38 | 22.0 | 5.5 | 3.5 | Kraft | | 3 | 0 | Tom Jacobsen, Stussholmen
pr. Kragerø |
| 134 Må Naus | f k | T 43 | 23.0 | 7.7 | 3.7 | Marna | | 4 | 0 | Klaus Hagen, Korset pr. Kragerø |
| 135 Må Kvikk | k f | T 35 | 21.0 | 6.0 | 3.5 | Marna | | 4 | 0 | Arne Thorsdal, Levang pr. Kr.ø |
| 136 Må Furuholmen | k f | T 21 | 22.0 | 7.5 | 2.8 | Perm | | 4 | 0 | Abraham Karlsen, Furuholmen
pr. Kragerø |
| 137 Må Terna | k f | T 26 | 22.0 | 6.0 | 2.8 | Sleipner | | 3 | 0 | Stian Gundersen, Tåtøy pr. Kr.ø |
| 138 Må Terna | k f | T 39 | 23.0 | 6.5 | 3.0 | Sleipner | | 5 | 0 | Halvard Jensen, Torsing pr. Kr.ø |
| 139 Må John | k f | T 32 | 21.0 | 7.0 | 2.7 | Rollo | | 5 | 0 | Johan Pedersen, Tåtøy pr. Kr.ø |
| 140 Må Duen | k f | T 36 | 21.0 | 6.0 | 2.8 | Marna | | 5 | 0 | Henrik Haslund, Levang pr. Kr.ø |
| 142 Må Ella | k f | T 42 | 29.5 | 9.0 | 3.0 | Sterk | | 8 | 1 | Anders Bjelkevik, Torsing pr. Kr.ø |
| 143 Må Petter | k f | T 26 | 20.0 | 5.7 | 2.7 | Sleipner | | 4 | 0 | Olaf Jakobsen, Tåtøy pr. Kr.ø |
| 144 Må Rollo | k f | T 38 | 23.0 | 7.7 | 3.3 | Marna | | 5 | 0 | Ole Beisand, Tåtøy pr. Kragerø |
| 145 Må Trygve | k f | T 28 | 23.0 | 6.3 | 2.5 | Penta | | 5 | 0 | Gustav Muffetangen, Berøy
pr. Kragerø |
| 146 Må Bjørn | k f | T 32 | 19.0 | 5.5 | 2.7 | B. Ø. | | 2 | 1 | John Tellefsen, Skarbø pr. Kr.ø |
| 147 Må Ågot | k f | T 33 | 20.0 | 5.6 | 2.3 | Sleipner | | 3 | 0 | N Olsen, Nessundholmen pr. Kr.ø |
| 148 Må Kvikk | k f | T 39 | 21.0 | 6.3 | 2.8 | B. Ø. | | 3 | 0 | Martin Isaksen, Helle pr. Kr.ø |
| 149 Må Måken | k f | T 14 | 20.0 | 6.0 | 2.3 | Sleipner | | 3 | 0 | Thor Hansen, Stussholmen pr. Kr.ø |

Vestfold fylke.

V-H. Horten merkedistrikt.

| | | | | | | | | | | |
|---------|---|------|------|-----|-----|----------|--|----|---|------------------------|
| 43 Må — | f | T 20 | 22.0 | 6.0 | 3.0 | Parat | | 4 | 0 | Emil Ellingsen, Horten |
| 44 Må — | f | T 34 | 28.0 | 9.0 | 5.0 | Sleipner | | 10 | 0 | Frank Thoresen, Horten |

V-S. Sandefjord merkedistrikt.

| | | | | | | | | | | |
|----------|---|------|------|-----|-----|-------|--|---|---|---------------------------|
| 3 Må Odd | f | T 28 | 21.0 | 6.0 | 3.0 | F. M. | | 5 | 0 | Bj. Kittelsen, Sandefjord |
|----------|---|------|------|-----|-----|-------|--|---|---|---------------------------|

V-B. Brunlanes merkedistrikt.

| | | | | | | | | | | |
|-----------------------------|---|------|------|-----|-----|-------|--|---|---|---------------------------|
| 27 Ms Kari ³⁾ | | | | | | | | | | |
| 62 Må Petra | f | T 15 | 20.0 | 6.5 | 2.7 | F. M. | | 2 | 0 | Valter Pedersen, Helgeroa |
| 119 Må Synøve ⁴⁾ | | | | | | | | | | |

1) Solgt til Brevik, TK 12 B.

2) Tidl. reg. Må Pigg, kondemnert.

3) Solgt til Bærum, A 27 B.

4) Utgår.

— 61 — Vestfold — Akershus fylke.
V-B Brunlanes — A-D Drøbak.

| Farkostens nummer
art og navn | Avendelse | Materiale | Byggeår | Lengde | Bredde | Dybde | Maskin,
navn | Antall HK | F. & fangsstb. | Eierens (den korresponderende reders)
navn og postadresse |
|----------------------------------|-----------|-----------|---------|--------|--------|-------|-----------------|-----------|----------------|--|
| 120 Må Kraft ¹⁾ | | | | | | | | | | |
| 121 Må Storegut ²⁾ | f | T | 33 | 22.5 | 7.0 | 3.0 | Sleipner | 5 | 0 | Odd Pedersen, Nevlunghavn |
| 120 Må Agnes | f | T | 41 | 22.0 | 7.5 | 3.1 | Sleipner | 5 | 1 | T Johansen, Aroen pr. Langesund |

V-SA. Sandar merkedistrikt.

5 Må Ellen³⁾

V-SD. Sande merkedistrikt.

| | | | | | | | | | | |
|------------|---|---|----|------|-----|-----|-------|---|---|---------------------------------|
| 1 Må Bjørn | f | T | 36 | 22.0 | 6.0 | 3.0 | Kvikk | 4 | 0 | Josef Jensen, Sande i Vestfold |
| 13 Må Kari | f | T | 11 | 23.0 | 7.0 | 4.0 | Marna | 5 | 0 | Harald Hansen, Sande i Vestfold |
| 14 Må Duen | f | T | 27 | 22.0 | 5.0 | 3.0 | Motor | 4 | 0 | David Jensen, Sande i Vestfold |

V-TM. Tjøme merkedistrikt.

| | | | | | | | | | | |
|--------------|-----|---|----|------|-----|-----|----------|----|---|--|
| 29 Må Måken | f | T | 32 | 22.0 | 6.3 | 3.0 | Sleipner | 5 | 0 | Karl M Kristiansen, Tjøme |
| 30 Må Svanen | f k | T | 44 | 28.0 | 8.5 | 4.3 | Sleipner | 10 | 0 | Wilhelm Wilhelmsen, Grimstad,
Tjøme |

V-V. Våle merkedistrikt.

| | | | | | | | | | | |
|--------------|---|---|----|------|-----|-----|------|---|---|--|
| 3 Ms 17. mai | f | T | 18 | 28.0 | 8.0 | 4.8 | Rapp | 6 | 0 | Birger Pettersen, Langøya pr.
Holmestrand |
|--------------|---|---|----|------|-----|-----|------|---|---|--|

Buskerud fylke.

BD-H. Hurum merkedistrikt.

| | | | | | | | | | | |
|-----------------|---|---|----|------|-----|-----|----------|----|---|---------------------------------|
| 54 Må Sjøblomma | f | T | 26 | 22.0 | 6.0 | 3.4 | Bilm. | 14 | 1 | Harald Bjørklund, Tofte i Hurum |
| 55 Må Mosse | f | T | ? | 21.0 | 6.0 | 3.0 | Sleipner | 4 | 0 | Arne Bjørklund, Tofte i Hurum |
| 56 Må Liv | f | T | 34 | 26.5 | 6.9 | 3.8 | F. M. | 12 | 0 | Thore Thommesen, Tofte i Hurum |

BD-R. Røyken merkedistrikt.

| | | | | | | | | | | |
|-----------------|---|---|----|------|------|-----|--------|----|---|-------------------------|
| 6 Ms Oskar | f | T | 92 | 35.0 | 13.0 | 6.5 | Rapp | 9 | 0 | Edgart Evensen, Nærnes |
| 18 Ms Håbet | f | T | 17 | 31.0 | 11.0 | 5.8 | Avance | 10 | 0 | Herman Svendsen, Nærnes |
| 19 Mkr Ulabrand | f | T | 24 | 20.7 | 6.1 | 3.0 | Motor | 4 | 0 | Sverre Gjertsen, Åros |

Akershus fylke.

A-D. Drøbak merkedistrikt.

| | | | | | | | | | | |
|---------|---|---|----|------|-----|-----|------|---|---|--------------------------------|
| 16 Må — | f | T | 33 | 21.0 | 6.4 | 4.8 | Real | 5 | 1 | Hans Fredrik Pettersen, Drøbak |
|---------|---|---|----|------|-----|-----|------|---|---|--------------------------------|

1) Solgt til Eidanger.

2) Tidl. reg. Må Petra, utgår.

3) Solgt Sandefjord, V 3 S.

| Farkostens nummer
art og navn | Anvendelse | Materiale | Byggeår | Lengde | Bredde | Dybde | Maskin,
navn | Antall HK | F. & fangstb. | Eierens (den korresponderende reders)
navn og postadresse |
|----------------------------------|------------|-----------|---------|--------|--------|-------|-----------------|-----------|---------------|--|
|----------------------------------|------------|-----------|---------|--------|--------|-------|-----------------|-----------|---------------|--|

A-S. Son merkedistrikt.

| | | | | | | | | | | |
|---------------------------|---|---|---|------|-----|-----|------|----|---|------------------------|
| 2 Ms Guri 2 ¹⁾ | f | T | ? | 29.5 | 9.5 | 4.5 | Rapp | 10 | 0 | John Robert Olsen, Son |
| 20 Mk Buster | f | T | ? | 29.5 | 9.5 | 4.5 | Rapp | 10 | 0 | John Robert Olsen, Son |

A-AA. As merkedistrikt.

| | | | | | | | | | | |
|-----------|---|---|----|------|------|-----|------|----|---|-----------------------------|
| 11 Ms Lyn | f | T | 96 | 32.6 | 12.9 | 5.9 | Rapp | 10 | 2 | Einar Nikolaisen, Svartskog |
|-----------|---|---|----|------|------|-----|------|----|---|-----------------------------|

A-A. Aker merkedistrikt.

| | | | | | | | | | | |
|-----------------------------|---|---|----|------|-----|-----|----------|---|---|--|
| 9 Må Pilen ²⁾ | f | T | 22 | 21.8 | 6.2 | 2.9 | F. M. | 5 | 3 | Ole Gulbrandsen, Bleikøya pr. Oslo |
| 12 Må Guri | f | T | 25 | 23.0 | 6.0 | 3.0 | Sleipner | 5 | 0 | Arth. M Eriksen, Bekkelaget |
| 30 Må Johanne ³⁾ | f | T | 24 | 19.1 | 6.1 | 2.7 | Real | 5 | 1 | Ludv. A Andersen, Moseveien 171,
Bekkelaget |
| 48 Må Anners | f | T | 24 | 19.1 | 6.1 | 2.7 | Real | 5 | 1 | Ludv. A Andersen, Moseveien 171,
Bekkelaget |
| 49 Må Truls | f | T | 30 | 23.0 | 7.5 | 4.0 | F. M. | 7 | 3 | Fritz R Wilhelmsen, V. Aker |
| 50 Må Tore | f | T | ? | 18.0 | 6.0 | 2.5 | F. M. | 3 | 0 | Kolbjørn Iversen, Heggholmen
i Aker |

A-AS. Asker merkedistrikt.

| | | | | | | | | | | |
|----------------|---|---|---|------|-----|-----|---------|---|---|---------------------------|
| 32 Må Mary Ann | f | T | ? | 18.0 | 6.0 | 2.3 | Buffalo | 3 | 1 | John Bjerkåsholmen, Vette |
|----------------|---|---|---|------|-----|-----|---------|---|---|---------------------------|

A-B. Bærum merkedistrikt.

| | | | | | | | | | | |
|------------|---|---|---|------|------|-----|------|---|---|------------------------|
| 27 Ms Kari | f | T | ? | 29.0 | 11.8 | 5.0 | Rapp | 8 | 0 | Erling H Wold, Svanøya |
|------------|---|---|---|------|------|-----|------|---|---|------------------------|

A-F. Frogn merkedistrikt.

| | | | | | | | | | | |
|----------------------------|---|---|----|------|------|-----|---------|----|---|--------------------------------|
| 9 Må Smaragd ⁴⁾ | f | T | 34 | 23.0 | 5.7 | 2.5 | F. M. | 5 | 1 | Rolf Enersen, Frogn pr. Drøbak |
| 45 Ms Guri 2 | f | T | ? | 35.0 | 14.8 | 6.0 | Skandia | 10 | 0 | Harry Torgersen, Brevik Brygge |

A-N. Nesodden merkedistrikt.

| | | | | | | | | | | |
|--------------------------|-----|---|----|------|------|-----|----------|----|---|-----------------------------|
| 3 Må Truls | f | T | 34 | 21.0 | 5.6 | 3.3 | Sleipner | 3 | 0 | Oscar Hellerud, Fjellstrand |
| 10 Må Thor ⁵⁾ | f | T | 32 | 30.7 | 8.0 | 4.3 | Wichm. | 8 | 1 | Ottar Grønberg, Hellvik |
| 12 Må Rynn ⁶⁾ | f k | T | 32 | 30.7 | 8.0 | 4.3 | Wichm. | 8 | 1 | Ottar Grønberg, Hellvik |
| 22 Må Hildur | f | T | ? | 23.4 | 6.4 | 3.2 | F. M. | 5 | 0 | Kristian Larsen, Flaskebekk |
| 38 Mk Pollux | f | T | 19 | 38.3 | 12.9 | 5.9 | Skandia | 20 | 0 | Reidar Jensen, Spro |
| 39 Ms Måken | f | T | 96 | 31.9 | 12.1 | 5.0 | Rapp | 10 | 0 | Olav Rommerud, Svestad |

A-O. Opegård merkedistrikt.

3 Ms Lyn⁷⁾

1) Solgt til Brevik.

2) Eierskifte.

3) Forlist.

4) Tidl. reg. Må Smaragd, solgt til Drøbak.
AA 22 D.

5) Solgt til Oslo, O 65 O.

6) Tidl. reg. Må Anna er fangstbåt.

7) Solgt til As, A 11 AA.

| Farkostens nummer
art og navn | Anvendelse | Materiale | Byggeår | Lengde | Bredde | Dybde | Maskin,
navn | Antall HK | F.&fangstb. | Eierens (den korresponderende reders)
navn og postadresse |
|----------------------------------|------------|-----------|---------|--------|--------|-------|-----------------|-----------|-------------|--|
|----------------------------------|------------|-----------|---------|--------|--------|-------|-----------------|-----------|-------------|--|

Oslo fylke.

0-0. Oslo merkedistrikt.

| | | | | | | | | | | |
|--------------------------|------|---|----|------|------|-----|----------|-----|---|---|
| 3 Må Sofie ¹⁾ | f | T | 44 | 20.0 | 6.0 | 2.5 | Real | 4 | 0 | Andreas K Kristiansen,
Summøregt. 1, Oslo |
| 6 Må Kari ²⁾ | f | T | ? | 18.0 | 5.3 | 2.0 | Meteor | 3 | 1 | Fritz L. Fredriksen, Sverige-
gt. 17, Oslo |
| 26 Ms Oskar | f | T | ? | 35.0 | 13.5 | 6.0 | Skandia | 20 | 0 | Peder A. Krabbe, Anton Schjøth-
gt. 25, Oslo |
| 61 Må — | f | T | 38 | 19.0 | 5.0 | 3.0 | Buffalo | 2 | 0 | Olaf Fjeld, Stavangergt. 29, Oslo |
| 62 Må Jon | f | T | ? | 22.0 | 6.0 | 3.0 | Sleipner | 4 | 0 | Edm. L. Kvistbek, Valhallaveien
3, Oslo |
| 63 Må Ternen | f | T | 42 | 21.0 | 5.9 | 2.4 | Nesting | 3 | 0 | Sverre Ihle, Friisgt. 3, Oslo |
| 64 Mk Snarken | hv k | T | 44 | 70.0 | 18.0 | 8.5 | Union | 120 | 0 | A/S Norsk Hvalfangst,
Kongsngt. 5, Oslo |
| 65 Må Inger | f | T | 35 | 22.0 | 6.0 | 3.0 | Stabil | 4 | 0 | Johan F. Larsen, Industrigt. 53,
Oslo |

Østfold fylke.

Ø-F. Fredrikstad merkedistrikt.

| | | | | | | | | | | |
|------------------------------|-----|---|----|------|-----|-----|----------|----|---|------------------------------|
| 45 Ms Sleipner ³⁾ | f | T | 32 | 23.0 | 7.4 | 4.4 | Sleipner | 6 | 0 | K. O. Stene, Fredrikstad |
| 46 Må Manen | f | T | 41 | 36.0 | 9.0 | 4.5 | Wichm. | 12 | 0 | Ragnv. M. Olsen, Fredrikstad |
| 47 Mk Fram | k t | T | 41 | 36.0 | 9.0 | 4.5 | Wichm. | 12 | 0 | Ragnv. M. Olsen, Fredrikstad |

Ø-B. Berg merkedistrikt.

| | | | | | | | | | | |
|------------|---|---|----|------|-----|-----|------|---|---|-----------------------------|
| 9 Ms Måken | f | T | 44 | 28.0 | 9.0 | 7.0 | Frem | 7 | 0 | Petter Brynildsen, Sponvika |
|------------|---|---|----|------|-----|-----|------|---|---|-----------------------------|

Ø-B0. Borge merkedistrikt.

| | | | | | | | | | | |
|--------------------------|---|---|----|------|-----|-----|----------|---|---|-----------------------------|
| 1 Må Svanen | f | T | 30 | 22.0 | 6.0 | 3.0 | Motor | 4 | 0 | Elling Olsen, Sellebakk |
| 9 Må Gunni ⁴⁾ | f | T | ? | 24.0 | 7.5 | 4.5 | Sleipner | 6 | 0 | Fredrik Varten, Sellebakk |
| 16 Må Trygg | f | T | 30 | 21.0 | 5.0 | 4.0 | Sleipner | 4 | 0 | Ragnar Andersen, Sellebakk |
| 17 Må Edel | f | T | ? | 22.0 | 6.1 | 3.7 | Sleipner | 4 | 0 | Knut Karlsen, Sellebakk |
| 18 Må Irene | f | T | 30 | 20.0 | 6.0 | 3.5 | Motor | 3 | 0 | Simon P. Johnsen, Sellebakk |
| 19 Ms Anna | f | T | 28 | 23.0 | 7.5 | 3.3 | F. M. | 9 | 1 | Olaf Martinussen, Sellebakk |
| 20 Må Dolly | k | T | 30 | 19.1 | 5.7 | 2.9 | Motor | 3 | 0 | Arne Olsen, Sellebakk |

Ø-G. Glemmen merkedistrikt.

| | | | | | | | | | | |
|--------------------------|---|---|----|------|-----|-----|----------|---|---|--|
| 2 Ms Laila ⁵⁾ | f | T | 34 | 28.5 | 9.2 | 2.2 | Frem | 7 | 0 | Karl Fr. Johannesen, Glemmen |
| 14 Må Fram | f | T | 39 | 24.0 | 6.5 | 2.0 | Sleipner | 5 | 0 | Anker Abrahamsen, Eventyr-
veien 5, Glemmen |

1) Tidl. reg. Må Sofie utgår.

2) Tidl. reg. Ms Klippen, solgt til Kristiansund,
M 111 K.

3) Solgt til Råde, Ø 50 RD.

4) Eierskifte.

5) Tidl. reg. Må Laila, utgår.

| Farkostens nummer
art og navn | Anvendelse | Materiale | Byggeår | Lengde | Bredde | Dybde | Maskin,
navn | Antall HK | F. & fangstb. | Eierens (den korresponderende reders)
navn og postadresse |
|----------------------------------|------------|-----------|---------|--------|--------|-------|-----------------|-----------|---------------|--|
|----------------------------------|------------|-----------|---------|--------|--------|-------|-----------------|-----------|---------------|--|

Ø-H. Hvaler merkedistrikt.

| | | | | | | | | | | |
|----------------------------|---|------|------|------|-----|----------|--|----|---|--------------------------------|
| 84 Mkr Håbet ¹⁾ | k | T 39 | 42.2 | 15.2 | 6.6 | Rapp | | 45 | 0 | Anders Pettersen m fl, Vestroy |
| 88 Ms Nor ²⁾ | | | | | | | | | | |
| 104 Må Proven | f | T 44 | 18.0 | 5.5 | 2.3 | Sleipner | | 3 | 0 | Hans Andersen, Spjørøy |
| 175 Må Jenny ³⁾ | f | T ? | 23.0 | 6.0 | 3.0 | Sleipner | | 4 | 0 | Anton Olsen, Urdal |
| 206 Må Kari | f | T 34 | 21.7 | 6.4 | 2.8 | F. M. | | 4 | 0 | Nils Bertelsen, Vesterøy |
| 265 Må Liv ⁴⁾ | f | T 21 | 19.3 | 5.8 | 2.3 | F. M. | | 3 | 0 | Per Tonnesen, Asmaløy |
| 266 Må Kari ⁵⁾ | k | T 35 | 27.8 | 10.0 | 3.2 | Motor | | 10 | 0 | Paul B Kristiansen, Vesterøy |
| 278 Mk Nor 3 | t | T 43 | 43.1 | 14.7 | 6.2 | Rapp | | 24 | 0 | Viggo Reinertsen, Bølingshamn |
| 279 Må Ternen | f | T 36 | 26.5 | 7.8 | 3.5 | F. M. | | 6 | 0 | Lars Olavsén, Vesterøy |
| 280 Må Sonja | f | T 24 | 22.0 | 7.0 | 3.0 | Sleipner | | 4 | 0 | Arve Skibstad, Asmaløy |
| 281 Må Snipa | f | T ? | 22.0 | 7.0 | ? | Sleipner | | 7 | 0 | Fredr. Johnsen, Vesterøy |
| 282 Må Rask | f | T ? | 22.5 | 7.0 | 3.1 | Smart | | 4 | 0 | Arnt Barm m fl, Vesterøy |

Ø-K. Kråkerøy merkedistrikt.

| | | | | | | | | | | |
|----------------------------|-----|------|------|------|-----|----------|--|----|---|--|
| 15 Må Laila ⁶⁾ | k f | T 30 | 23.8 | 7.0 | 3.0 | F. M. | | 5 | 1 | Anker Olavesen m fl. Kråkerøy
pr. Fredrikstad |
| 46 Ms Hildur ⁷⁾ | k f | T ? | 40.0 | 15.8 | 6.0 | Munkt. | | 28 | 2 | Ole Martinsen m fl, Kråkerøy
pr. Fredrikstad |
| 69 Må Fri ⁸⁾ | f | T 44 | 31.5 | 10.0 | 4.0 | Sleipner | | 7 | 1 | John G Olsen, Kråkerøy pr. Fr.st. |
| 85 Må Astri | f | T 44 | 26.0 | 8.0 | 3.8 | Ferd | | 7 | 0 | Johan Håkensen m fl. Kråkerøy
pr. Fredrikstad |
| 86 Må Måken | f k | T 33 | 22.0 | 6.3 | 4.0 | F. M. | | 5 | 1 | Henry Johansen m fl. Kråkerøy
pr. Fredrikstad |

Ø-O. Onsøy merkedistrikt.

| | | | | | | | | | | |
|-------------------------------|----|------|------|------|-----|-------|--|----|---|--|
| 7 Ms Oskar ⁹⁾ | | | | | | | | | | |
| 41 Mk Terje | t | T 43 | 35.7 | 13.7 | 5.7 | Motor | | 15 | 0 | Hjalm. Paulsen, Engalsvik
pr. Onsøy |
| 47 Ms St. Olav ¹⁰⁾ | | | | | | | | | | |
| 62 Ms Tarzan ¹¹⁾ | k | T 37 | 43.6 | 16.1 | 7.3 | Union | | 30 | 1 | Olaf Finstad, Vikene, Onsøy |
| 78 Mk Tarzan 2 | hv | T 43 | 54.0 | 16.5 | 8.3 | Union | | 60 | 0 | Johan Finstad, Vikene, Onsøy |

Ø-RD. Råde merkedistrikt.

| | | | | | | | | | | |
|------------------------------|---|------|------|-----|-----|----------|--|----|---|---------------------------------|
| 11 Må Ternen ¹²⁾ | | | | | | | | | | |
| 19 Må Krona ¹³⁾ | f | T 43 | 28.0 | 9.0 | 4.5 | Sleipner | | 10 | 0 | Sigv. Johansen, Spetalen |
| 36 Må Ingeborg | f | T 39 | 22.0 | 6.0 | 2.8 | Sleipner | | 5 | 0 | Toralf Mikalsen, Råde |
| 41 Må Ragny ¹⁴⁾ | | | | | | | | | | |
| 47 Må Ingjerd ¹⁵⁾ | f | T 35 | 24.0 | 6.9 | 3.3 | Sleipner | | 6 | 0 | Kristian Mathisen, Råde |
| 48 Må Svanen ¹⁶⁾ | | | | | | | | | | |
| 49 Må Berit | f | T 33 | 25.7 | 7.9 | 3.8 | Sleipner | | 7 | 0 | Arnt Larsen, Spetalen |
| 50 Må Sleipner | f | T 43 | 30.0 | 8.4 | 5.0 | Sleipner | | 10 | 0 | Arnt Martinsen, Andersrød, Råde |
| 51 Må Eli | f | T 40 | 23.2 | 7.5 | 3.3 | Sleipner | | 6 | 0 | Håkon Olsen, Saltnes, Råde |
| 52 Må Martha | f | T 37 | 24.0 | 7.0 | 3.0 | F. M. | | 7 | 0 | Sigv. Krathe, Saltnes, Råde |

1) 5) Motorskifte.

2) Utrangert.

3) Tidl. reg. Må Gamla, utrangert.

4) Tidl. reg. Må Ruth, solgt til Oslo.

6) Tidl. reg. Ms Elisabeth, solgt til Glemmen,

Ø 2 G.

7) 11) 15) Eierskifte.

8) Tidl. reg. Må Von, utgår.

9) Solgt til Røyken, BD 6 R.

10) Solgt til Røyken.

12) Opphugget.

13) Motorskifte.

14) Solgt til Kopervik.

16) Solgt til Onsøy.

| Farkostens nummer
art og navn | Anvendelse | Materiale | Byggeår | Lengde | Bredde | Dybde | Maskin,
navn | Antall HK | F. & fangstb. | Eierens (den korresponderende reders)
navn og postadresse |
|----------------------------------|------------|-----------|---------|--------|--------|-------|-----------------|-----------|---------------|--|
|----------------------------------|------------|-----------|---------|--------|--------|-------|-----------------|-----------|---------------|--|

Ø-R. Rygge merkedistrikt.

2 Må Ingeborg¹⁾
30 Må Vega²⁾

Ø-SB. Skjeberg merkedistrikt.

| | | | | | | | | | | |
|-------------------------|-----|---|---|------|------|-----|----------|---|---|---------------------------|
| 4 Må Per ³⁾ | | | | | | | | | | |
| 6 Ms Kåre ⁴⁾ | k f | T | ? | 28.0 | 11.0 | 4.5 | Sleipner | 7 | 0 | Harald Furulund, Skjeberg |

Ø-T. Torsnes merkedistrikt.

| | | | | | | | | | | |
|-------------------------------|---|---|----|------|-----|-----|-------|---|---|-----------------------------------|
| 5 Må Måken | f | T | 43 | 18.0 | 5.5 | 2.5 | Motor | 2 | 0 | Olaf Johansen, Torsnes pr. Fr.st. |
| 7 Må Fjelljenta ⁵⁾ | f | T | ? | 20.0 | 6.0 | 2.8 | Motor | 3 | 2 | Johan Hansen, Torsnes pr. Fr.st. |

- 1) Flyttet til Råde, Ø 36 RD.
- 2) Forlist.
- 3) Solgt til Kråkerøy.

- 4) Eierskifte.
- 5) Tidl. reg. Må Anna, utgår.

Sammendrag over anmeldte forandringer i registret i tiden 1/4—30/6
1944 forsåvidt angår farkosts flytning og forandring av merke.

| Farkostens | | Forandringens art | Farkostens
tidl. merke |
|------------|---------------|---|---------------------------|
| nuv. merke | art, navn | | |
| F 14 H | Ms Ingrid | Innkjøpt fra Hasvik merkedistrikt
og forandret navn fra Helga | F 6 HV |
| F 90 V | Ms Østervold | Innkjøpt fra Stavanger merkedistrikt | R 168 S |
| F 88 B | Ms Eli | Innkjøpt fra Gamvik merkedistrikt
og forandret navn fra Laura | F 13 G |
| F 39 B | Mk Sjøgutten | Innkjøpt fra Molde merkedistrikt | M 17 M |
| F 127 H | Ms Forsøk | Innkjøpt fra Herøy merkedistrikt | N 262 HR |
| F 134 K | Må Vito | Innkjøpt fra Sørvaranger merkedistrikt
og forandret navn fra Trygvason | F 143 SV |
| F 79 LB | Må Liv | Innkjøpt fra Gamvik merkedistrikt
og forandret navn fra Seien | F 30 G |
| F 122 L | Mk Gulberg | Innkjøpt fra Stord merkedistrikt | H 30 SD |
| F 100 M | Mk Viking | Innkjøpt fra Bindal merkedistrikt
og forandre navn fra Moder | N 13 BL |
| F 172 SV | Mk Gudrun | Innkjøpt fra Berlevåg merkedistrikt | F 22 B |
| F 8 TN | Ms Fiskar | Innkjøpt fra Berlevåg merkedistrikt | F 45 B |
| F 152 VH | Må Teisten | Innkjøpt fra Berlevåg merkedistrikt | F 87 B |
| T 9 D | Mk Evang | Innkjøpt fra Tromsøysund merkedistrikt | T 45 TD |
| T 72 K | Ms Edna | Innkjøpt fra Lenvik merkedistrikt | T 7 LK |
| T 103 K | Mk Viking | Innkjøpt fra Gimsøy merkedistrikt | N 34 GM |
| T 91 KF | Ms Sverre 2 | Innkjøpt fra Sandtorg merkedistrikt | T 49 ST |
| T 92 KF | Må Kvikk | Innkjøpt fra Sandtorg merkedistrikt | T 105 ST |
| T 115 LK | Må Lissy | Innkjøpt fra Målselv merkedistrikt | T 11 MV |
| T 120 LK | Mk Von | Innkjøpt fra Stemshaug merkedistrikt | M 72 SH |
| T 49 N | Må Nor | Innkjøpt fra Skjervøy merkedistrikt | T 73 S |
| T 114 S | Ms Kjølmangen | Innkjøpt fra Selje merkedistrikt
og forandret navn fra Gjendin | SF 160 S |
| T 58 SA | Mk Von 2 | Innkjøpt fra Vikna merkedistrikt | NT 193 V |
| T 138 TK | Må Thor | Innkjøpt fra Harstad merkedistrikt | T 60 H |
| T 294 TD | Mg Knoll | Innkjøpt fra Tjøtta merkedistrikt | N 13 T |
| T 303 TD | Ms Rita | Innkjøpt fra Tromsø merkedistrikt | T 98 T |
| T 306 TD | Må Lilla | Innkjøpt fra Lenvik merkedistrikt
og forandret navn fra Livli | T 59 LK |
| T 308 TD | Ms Olaug | Innkjøpt fra Lenvik merkedistrikt
og forandret navn fra Terjeviken | T 96 LK |
| T 50 U | Må Frigg | Innkjøpt fra Helgøy merkedistrikt
og forandret navn fra Spurven | T 96 HG |

| Farkostens | | Forandringens art | Farkostens
tidl. merke |
|------------|--------------|---|---------------------------|
| nuv. merke | art, navn | | |
| N 84 S | Må Ole | Innkjøpt fra Vågan merkedistrikt
og forandret navn fra Laila | N 417 V |
| N 85 S | Ms Smart | Innkjøpt fra Gimsøy merkedistrikt | N 76 GM |
| N 54 AH | Må Sleipner | Innkjøpt fra Tjøtta merkedistrikt | N 88 T |
| N 2 AN | Mk Tor | Innkjøpt fra Brattvær merkedistrikt
og forandret navn fra Fram | M 123 BV |
| N 6 AN | Mk Havblikk | Innkjøpt fra Ballangen merkedistrikt | N 13 BG |
| N 36 AN | Må Bakken | Innkjøpt fra Øksnes merkedistrikt
og forandret navn fra Bukken | N 121 Ø |
| N 88 AN | Må Snøgg | Innkjøpt fra Vågan merkedistrikt | N 197 V |
| N 23 BG | Mk Blåis | Innkjøpt fra Sørfold merkedistrikt | N 11 SF |
| N 240 BN | Ms Ingrid | Innkjøpt fra Buksnes merkedistrikt | N 24 BS |
| N 144 BR | Mk Ternen | Innkjøpt fra Sømna merkedistrikt | N 23 SA |
| N 29 BS | Ms Nyken | Innkjøpt fra Værøy merkedistrikt | N 93 VR |
| N 224 BØ | Må Rappen | Innkjøpt fra Hol merkedistrikt | N 59 HL |
| N 112 DS | Mkr Sjøliv | Innkjøpt fra Nesna merkedistrikt | N 105 NA |
| N 129 F | Ms Saula | Innkjøpt fra Vågan merkedistrikt | N 311 V |
| N 67 G | Må Gin | Innkjøpt fra Bodø merkedistrikt
og forandret navn fra Glimt | N 33 B |
| N 82 GM | Ms Hildring | Innkjøpt fra Herøy merkedistrikt
og forandret navn fra Fix | N 10 HR |
| N 205 H | Må Perr | Innkjøpt fra Lødingen merkedistrikt | N 178 LN |
| N 218 H | Ms Inge | Innkjøpt fra Svolvær merkedistrikt | N 73 S |
| N 232 H | Må Måsen | Innkjøpt fra Bø merkedistrikt | N 188 BØ |
| N 120 HR | Må Ivar | Innkjøpt fra Tjøtta merkedistrikt | N 148 T |
| N 59 HL | Mk Brott | Innkjøpt fra Borge merkedistrikt | N 64 BE |
| N 60 HL | Må Kompis | Innkjøpt fra Moskenes merkedistrikt | N 77 MS |
| N 59 LR | Må Flukt | Innkjøpt fra Steigen merkedistrikt | N 83 SG |
| N 44 L | Må Glimt | Innkjøpt fra Alstahaug merkedistrikt
og forandret navn fra Rapp | N 126 AH |
| N 293 L | Må Teisten | Innkjøpt fra Nesna merkedistrikt | N 43 NA |
| N 878 LN | Må Trygg | Innkjøpt fra Hadsel merkedistrikt | N 317 H |
| N 232 LN | Må Bølgen | Innkjøpt fra Balangen merkedistrikt
og forandret navn fra Beisaren | N 45 BG |
| N 78 MS | Ms Bris | Innkjøpt fra Nordfold merkedistrikt
og forandret navn fra Heimen | N 88 NF |
| N 193 MS | Ms Havsulen | Innkjøpt fra Vevelstad merkedistrikt | N 85 VS |
| N 202 ME | Mk Hyggen | Innkjøpt fra Fauske merkedistrikt | N 17 FE |
| N 123 NA | Mk Laksen | Innkjøpt fra Herøy merkedistrikt | N 120 HR |
| N 95 NF | Mk Orion | Innkjøpt fra Moskenes merkedistrikt
og forandret navn fra Harald | N 78 MS |
| N 82 NV | Ms Gerd | Innkjøpt fra Dønnes merkedistrikt
og forandret navn fra Brødrene | N 85 DS |
| N 39 RT | Må Mia | Innkjøpt fra Værøy merkedistrikt | N 13 VR |
| N 93 SO | Mk Sleipner | Innkjøpt fra Kvæfjord merkedistrikt
og forandret navn fra Skreien | T 96 KF |
| N 95 SO | Ms Nils Egil | Innkjøpt fra Svolvær merkedistrikt
og forandret navn fra Ally | N 21 S |
| N 16 SS | Må Svanhild | Innkjøpt fra Lurøy merkedistrikt
og forandret navn fra Måken | N 44 L |
| N 23 SA | Må Løven | Innkjøpt fra Brønnøy merkedistrikt | N 94 BR |
| N 49 SA | Må Skreien | Innkjøpt fra Gravvik merkedistrikt
og forandret navn fra Kvik | NT 18 G |

| Farkostens | | Forandringens art | Farkostens
tidl. merke |
|------------|----------------|--|---------------------------|
| nuv. merke | art, navn | | |
| N 116 SF | Mk Valkyrien | Innkjøpt fra Vågan merkedistrikt | N 204 V |
| N 23 V | Må Hilding | Innkjøpt fra Valberg merkedistrikt | N 37 VB |
| N 290 V | Må Lillegut | Innkjøpt fra Lurøy merkedistrikt | N 146 L |
| N 250 VA | Må Lilleput | Innkjøpt fra Nærøy merkedistrikt | NT 76 NR |
| N 72 Ø | Ms Terje | Innkjøpt fra Namsos merkedistrikt | NT 7 N |
| NT 10 E | Mk Ragnar | Innkjøpt fra Flatanger merkedistrikt | NT 4 F |
| NT 47 G | Må Skreien | Innkjøpt fra Sømna merkedistrikt | N 49 SA |
| NT 54 K | Må Sabb | Innkjøpt fra Gravvik merkedistrikt | NT 65 G |
| NT 87 K | Må Odd | Innkjøpt fra Nærøy merkedistrikt | NT 5 NR |
| NT 38 LV | Mk Harald | Innkjøpt fra Trondheim merkedistrikt | ST 78 T |
| NT 12 O | Må Alen | Innkjøpt fra Fosnes merkedistrikt
og forandret navn fra Sjølivet | NT 23 SF |
| NT 97 O | Mk Stein | Innkjøpt fra Bud merkedistrikt | M 16 BU |
| NT 5 SB | Mk Skaholmen | Innkjøpt fra Austevold merkedistrikt
og forandret navn fra Ravn | H 71 AV |
| NT 40 VN | Må Svanen | Innkjøpt fra Verdal merkedistrikt | NT 1 VL |
| NT 153 V | Må Bamse | Innkjøpt fra Flatanger merkedistrikt | NT 24 F |
| ST 8 F | Må Hildur | Innkjøpt fra Hitra merkedistrikt | ST 91 H |
| ST 16 F | Må Laksen | Innkjøpt fra Sør-Frøya merkedistrikt | ST 17 SF |
| ST 30 F | Må Helena | Innkjøpt fra Hitra merkedistrikt | ST 83 H |
| ST 187 F | Mk Erling | Innkjøpt fra Ørsta merkedistrikt | M 36 Ø |
| ST 23 J | Mk Hermod | Innkjøpt fra Aure merkedistrikt | M 104 AE |
| ST 83 K | Må Else Marie | Innkjøpt fra Brattvær merkedistrikt
og forandret navn fra Odin | M 67 BV |
| ST 42 NF | Må Smart | Innkjøpt fra Hareid merkedistrikt | M 74 HD |
| ST 74 NF | Må Trygg | Innkjøpt fra Fillan merkedistrikt | ST 168 F |
| ST 115 NF | Mk Holmen | Innkjøpt fra Kvenvær merkedistrikt
og forandret navn fra Brødrene | ST 26 K |
| ST 22 RS | Mk Merkur | Innkjøpt fra Aure merkedistrikt | M 142 AE |
| ST 32 RS | Må Signal | Innkjøpt fra Stjørna merkedistrikt | ST 30 SN |
| ST 62 SF | Må Tarszan | Innkjøpt fra Nord-Frøya merkedistrikt | ST 206 NF |
| ST 8 Ø | Mk Rembsvarden | Innkjøpt fra Akra merkedistrikt | R 283 A |
| ST 126 Ø | Må Bjørnen | Innkjøpt fra Stjørna merkedistrikt | ST 94 SN |
| M 41 A | Mk Valder | Innkjøpt fra Vatne merkedistrikt | M 72 VE |
| M 83 A | Må Max | Innkjøpt fra Grytten merkedistrikt | M 9 GT |
| M 86 A | Må Tor | Innkjøpt fra Borgund merkedistrikt | M 428 B |
| M 93 A | Sk Plugg | Innkjøpt fra Gimsey merkedistrikt | N 62 GM |
| M 113 A | Må Sabb | Innkjøpt fra Herøy merkedistrikt | M 68 HØ |
| M 147 A | Må Håkon | Innkjøpt fra Skodje merkedistrikt | M 15 SJ |
| M 359 A | Mk Gråen | Innkjøpt fra Borgund merkedistrikt | M 383 B |
| M 412 A | Mk Laksen | Innkjøpt fra Giske merkedistrikt | M 135 G |

| Farkostens | | Forandringens art | Farkostens | |
|------------|-----------------|---|-------------|--------|
| nuv. merke | art, navn | | tidl. merke | |
| M 35 K | Mk Dregg | Innkjøpt fra Bremnes merkedistrikt | H | 40 B |
| M 111 K | Mk Klippen | Innkjøpt fra Oslo merkedistrikt | O | 6 O |
| M 202 K | Må Hobby | Innkjøpt fra Aure merkedistrikt | M | 60 AE |
| M 3 AE | Må Skjold | Innkjøpt fra Halså merkedistrikt | M | 17 HS |
| M 81 AE | Må Bølgen | Innkjøpt fra Hopen merkedistrikt | M | 4 HP |
| M 93 AE | Må Trygg | Innkjøpt fra Kvenvær merkedistrikt | ST | 8 K |
| M 99 AE | Må Fram | Innkjøpt fra Tustna merkedistrikt | M | 17 T |
| M 105 AE | Mk Iris | Innkjøpt fra Bremsnes merkedistrikt | M | 72 BS |
| M 14 BL | Mk Bris | Innkjøpt fra Bud merkedistrikt | M | 3 BU |
| M 25 BL | Må Ron | Innkjøpt fra Ålesund merkedistrikt | M | 355 A |
| M 13 B | Ms Snøgg 2 | Innkjøpt fra Ålesund merkedistrikt | M | 87 A |
| M 253 B | Må Snøgg | Innkjøpt fra Bremanger merkedistrikt | SF | 254 B |
| M 430 B | Ms Elida | Innkjøpt fra Ulstein merkedistrikt | M | 4 U |
| M 441 B | Mk Signal | Innkjøpt fra Vatne merkedistrikt | M | 67 VE |
| M 443 B | Ms Von | Innkjøpt fra Haram merkedistrikt | M | 182 H |
| M 130 BU | Må Marstein | Innkjøpt fra Kristiansund merkedistrikt | M | 33 K |
| M 131 BU | Må Bjørg | Innkjøpt fra Kristiansund merkedistrikt | M | 160 K |
| M 214 BS | Ms Nordlys | Innkjøpt fra Aure merkedistrikt | M | 48 AE |
| M 220 BS | Mk Galtøy | Innkjøpt fra Eid merkedistrikt | | |
| | | og forandret navn fra Von 2 | SF | 2 E |
| M 20 BU | Må Terningen | Innkjøpt fra Hustad merkedistrikt | | |
| | | og forandret navn fra Falken | M | 28 HU |
| M 32 BU | Mk Heim | Innkjøpt fra Kristiansund merkedistrikt | M | 37 K |
| M 22 D | Må Rapp | Innkjøpt fra Borgund merkedistrikt | M | 311 B |
| M 15 EE | Mk Isingvåg | Innkjøpt fra Sør-Frøya merkedistrikt | | |
| | | og forandret navn fra Falken | ST | 70 SF |
| M 8 FI | Må Kampen | Innkjøpt fra Kristiansund merkedistrikt | M | 45 K |
| M 15 HN | Mk Snøgg | Innkjøpt fra Aure merkedistrikt | M | 39 AE |
| M 321 HØ | Mk Kari | Innkjøpt fra Hitra merkedistrikt | ST | 93 H |
| M 1 HU | Må Odd | Innkjøpt fra Bremsnes merkedistrikt | M | 101 BS |
| M 2 HU | Ms Trygg | Innkjøpt fra Kornstad merkedistrikt | M | 43 KD |
| M 11 SØ | Må Fram | Innkjøpt fra Ørsta merkedistrikt | M | 55 Ø |
| M 30 SØ | Må Snøgg | Innkjøpt fra Haram merkedistrikt | M | 179 H |
| M 84 SØ | Mk Tordenskjold | Innkjøpt fra Selje merkedistrikt | SF | 206 S |
| M 78 SH | Ms Maud | Innkjøpt fra Ørland merkedistrikt | | |
| | | og forandret navn fra Sjølykken | ST | 65 Ø |
| M 33 SS | Må Edvin | Innkjøpt fra Kristiansund merkedistrikt | M | 38 K |
| M 11 SR | Mk Eldnora | Innkjøpt fra Øre merkedistrikt | M | 9 ØE |
| M 6 SK | Ms Svan | Innkjøpt fra Borgund merkedistrikt | M | 46 B |
| M 12 SK | Må Sulaguten | Innkjøpt fra Borgund merkedistrikt | M | 382 B |
| M 45 T | Må Kvikk | Innkjøpt fra Straumsnes merkedistrikt | M | 23 SS |
| M 112 T | Må Kråksund | Innkjøpt fra Kristiansund merkedistrikt | | |
| | | og forandret navn fra Odd | M | 40 K |
| M 8 U | Mk Rapp | Innkjøpt fra Giske merkedistrikt | M | 166 G |
| M 8 VN | Må Petrus | Innkjøpt fra Herøy merkedistrikt | M | 186 HØ |
| M 23 VD | Må Kvikk | Innkjøpt fra Borgund merkedistrikt | M | 8 B |
| M 6 ØG | Må Sporven | Innkjøpt fra Volda merkedistrikt | M | 46 VA |

| Farkostens | | Forandringens art | Farkostens
tidl. merke |
|------------|----------------|--|---------------------------|
| nuv. merke | art, navn | | |
| SF 22 F | Må Bølgen | Innkjøpt fra Kinn merkedistrikt | SF 367 K |
| SF 120 D | Må Høvding | Innkjøpt fra Austevoll merkedistrikt | H 19 AV |
| SF 43 G | Må Sjøfuglen | Innkjøpt fra Solund merkedistrikt | ST 156 SU |
| SF 46 G | Ms Transport | Innkjøpt fra Kinn merkedistrikt | ST 108 K |
| SF 47 G | Ms Minde | Innkjøpt fra Tysnes merkedistrikt | H 64 T |
| SF 66 G | Må Iris | Innkjøpt fra Austrheim merkedistrikt | H 216 AM |
| SF 362 K | Må Snøgg | Innkjøpt fra Askvoll merkedistrikt | SF 232 A |
| SF 366 K | Må Fram | Innkjøpt fra Solund merkedistrikt
og forandret navn fra Orion | SF 18 SU |
| SF 36 S | Mk Von | Innkjøpt fra Borgund merkedistrikt | M 162 B |
| SF 97 S | Må Liljen | Innkjøpt fra Borgund merkedistrikt
og forandret navn fra Thor | M 93 B |
| SF 98 S | Mk Erling | Innkjøpt fra Ålesund merkedistrikt | M 302 A |
| SF 111 S | Ms Terna | Innkjøpt fra Bru merkedistrikt
og forandret navn fra Klara | SF 21 BU |
| SF 16 SU | Må Steinsnes | Innkjøpt fra Vevring merkedistrikt
og forandret navn fra Oleman | SF 30 V |
| SF 344 SU | Mg Steinar | Innkjøpt fra Gulen merkedistrikt
og forandret navn fra Populær | SF 315 G |
| SF 100 SV | Mk Eggen | Innkjøpt fra Selje merkedistrikt
og forandret navn fra Sverre | SF 113 S |
| B 82 B | Må Trygg | Innkjøpt fra Stavanger merkedistrikt | R 381 S |
| B 91 B | Må Valder | Innkjøpt fra Hordabø merkedistrikt
og forandret navn fra Måken | H 22 HB |
| H 2 AA | Ms Glygg | Innkjøpt fra Stord merkedistrikt | H 59 SD |
| H 66 A | Mk Liv | Innkjøpt fra Bud merkedistrikt | M 30 BU |
| H 19 AV | Mk Skjold | Innkjøpt fra Bergen merkedistrikt | B 7 B |
| H 120 AV | Må Lita | Innkjøpt fra Fana merkedistrikt
og forandret navn fra Tauar | H 22 FA |
| H 137 AV | Mk Ingrid-Maud | Innkjøpt fra Haugesund merkedistrikt
og forandret navn fra Stjernen | R 107 H |
| H 298 AV | Må Vesla | Innkjøpt fra Sund merkedistrikt | H 108 S |
| H 98 B | Må Solvei | Innkjøpt fra Kvinnherad merkedistrikt | H 11 K |
| H 316 B | Ms Liberal | Innkjøpt fra Fitjar merkedistrikt | H 131 FJ |
| H 114 BO | Må Ternen | Innkjøpt fra Bremnes merkedistrikt
og forandret navn fra Krasin | H 188 B |
| H 17 E | Må Fix | Innkjøpt fra Ølen merkedistrikt | H 32 Ø |
| H 18 E | Så — | Innkjøpt fra Ølen merkedistrikt | H 20 Ø |
| H 24 E | Ms Harald | Innkjøpt fra Skånevik merkedistrikt | H 55 SK |
| H 70 FA | Må Ternen | Innkjøpt fra Etne merkedistrikt | H 3 E |
| H 73 FA | Ms Fram | Innkjøpt fra Sund merkedistrikt | H 57 S |
| H 23 FJ | Må Aud | Innkjøpt fra Kvinnherad merkedistrikt | H 19 K |
| H 205 FJ | Ms Amny | Innkjøpt fra Fjellberg merkedistrikt | H 59 FB |
| H 206 FJ | Må Trygg | Innkjøpt fra Austevoll merkedistrikt | H 135 AV |
| H 207 FJ | Ms Svaneu | Innkjøpt fra Bremnes merkedistrikt | H 211 B |

| Farkostens | | Forandringens art | Farkostens
tidl. merke |
|------------|--------------|---|---------------------------|
| nuv. merke | art, navn | | |
| H 141 FB | Må Lom | Innkjøpt fra Kvinnherad merkedistrikt
og forandret navn fra Elida | H 122 K |
| H 143 FB | Ms Mary | Innkjøpt fra Strandvik merkedistrikt | H 50 SV |
| H 316 F | Mk Engvard | Innkjøpt fra Kvinnhead merkedistrikt | H 58 K |
| H 33 HE | Ms Vesla | Innkjøpt fra Modalen merkedistrikt | H 1 MD |
| H 29 HJ | Må Rane | Innkjøpt fra Bru merkedistrikt | SF 70 BU |
| H 83 HB | Må Ternen | Innkjøpt fra Fjelberg merkedistrikt
og forandret navn fra Didi | H 119 FB |
| H 18 HR | Mk Signal | Innkjøpt fra Gulen merkedistrikt | SF 29 G |
| H 21 HR | Må Sleipner | Innkjøpt fra Skånevik merkedistrikt | H 22 SK |
| H 32 K | Må Sterk | Innkjøpt fra Hosanger merkedistrikt | H 12 HR |
| H 39 K | Må Admiralen | Innkjøpt fra Herdla merkedistrikt | H 137 H |
| H 21 K | Ms Firda | Innkjøpt fra Askøy merkedistrikt | H 56 A |
| H 41 K | Må Trygg | Innkjøpt fra Skånevik merkedistrikt | H 20 SK |
| H 55 K | Ms Bella | Innkjøpt fra Gulen merkedistrikt | SF 300 G |
| H 61 K | Må Rapp | Innkjøpt fra Ølen merkedistrikt | H 51 Ø |
| H 68 L | Mk Skarholm | Innkjøpt fra Fjell merkedistrikt | H 194 F |
| H 3 ML | Må Lykken | Innkjøpt fra Strandvik merkedistrikt | H 44 SV |
| H 127 M | Må Strandly | Innkjøpt fra Bremnes merkedistrikt
og forandret navn fra Fasso | H 269 B |
| H 24 SK | Må Alf | Innkjøpt fra Kvinnherad merkedistrikt | H 126 K |
| H 52 SD | Må Rask | Innkjøpt fra Bømlo merkedistrikt | H 151 BO |
| H 59 SD | Må Rolf | Innkjøpt fra Ølen merkedistrikt | H 27 Ø |
| H 78 SD | Ms Rex | Innkjøpt fra Laksevåg merkedistrikt | H 27 LV |
| H 79 SD | Må Dreggen | Innkjøpt fra Fjelberg merkedistrikt
og forandret navn fra Kai | H 64 FB |
| H 177 S | Ms Knoll | Innkjøpt fra Herdla merkedistrikt
og forandret navn fra Svint | H 311 H |
| H 22 SO | Må Bella | Innkjøpt fra Bremnes merkedistrikt
og forandret navn fra Havkatten | H 186 B |
| H 3 T | Ms Smart | Innkjøpt fra Bergen merkedistrikt | B 82 B |
| H 12 V | Ms Elisabeth | Innkjøpt fra Fitjar merkedistrikt | H 38 FJ |
| H 39 V | Må Petter | Innkjøpt fra Vikebygd merkedistrikt | H 8 VB |
| H 15 VB | Ms Håpet | Innkjøpt fra Sveio merkedistrikt | H 38 SO |
| H 3 Ø | Mk Blinken | Innkjøpt fra Stord merkedistrikt | H 61 SD |
| R 18 SS | Må Dagfrid | Innkjøpt fra Stavanger merkedistrikt | R 331 S |
| R 58 SN | Må Truls | Innkjøpt fra Nedstrand merkedistrikt | R 55 N |
| R 61 SN | Må Von | Innkjøpt fra Kopervik merkedistrikt | R 90 K |
| R 25 S | Må Snøgg | Innkjøpt fra Rennesøy merkedistrikt | R 63 R |
| R 130 S | Ms Frem | Innkjøpt fra Hetland merkedistrikt | R 293 HT |
| R 250 S | Må Rask | Innkjøpt fra Hole merkedistrikt
og forandret navn fra Kvikk | R 24 HØ |
| R 397 S | Må Fred | Innkjøpt fra Sjernarøy merkedistrikt
og forandret navn fra Sterk | R 64 SØ |
| R 174 A | Må Tor | Innkjøpt fra Haugesund merkedistrikt | R 39 H |
| R 299 A | Må Fangst | Innkjøpt fra Mosterøy merkedistrikt | R 52 M |
| R 313 A | Ms Marie | Innkjøpt fra Skudeneshavn merkedistr. | R 24 SN |
| R 316 A | Må Fremad | Innkjøpt fra Skåre merkedistrikt | R 26 SE |
| R 320 A | Må Fisken | Innkjøpt fra Herdla merkedistrikt | H 124 H |

| Farkostens | | Forandringens art | Farkostens |
|------------|-------------|--|-------------|
| nuv. merke | art, navn | | tidl. merke |
| R 323 A | Må Kvik | Innkjøpt fra Stangaland merkedistrikt | R 60 SL |
| R 324 A | Må Snar | Innkjøpt fra Stangaland merkedistrikt | R 57 SL |
| R 325 A | Må Elisa | Innkjøpt fra Stangaland merkedistrikt | R 47 SL |
| R 326 A | Må Kjell | Innkjøpt fra Stangaland merkedistrikt | R 58 SL |
| R 32 AS | Så — | Innkjøpt fra Hjelme merkedistrikt | H 88 HJ |
| R 51 AS | Må Smaragd | Innkjøpt fra Moster merkedistrikt | H 120 M |
| R 52 AS | Ms Havdur | Innkjøpt fra Moster merkedistrikt
og forandret navn fra Hevroen | H 1 M |
| R 95 AS | Ms Unni 1 | Innkjøpt fra Kvinnherad merkedistrikt | H 22 K |
| R 101 ES | Må Rex | Innkjøpt fra Sola merkedistrikt | R 23 SO |
| R 43 FR | Ms Brødrene | Innkjøpt fra Strand merkedistrikt | R 41 ST |
| R 47 FR | Må Sabben | Innkjøpt fra Stavanger merkedistrikt | R 25 S |
| R 307 HT | Ms Helgø | Innkjøpt fra Imsland merkedistrikt | R 32 ID |
| R 7 HØ | Må Snøgg | Innkjøpt fra Hetland merkedistrikt | R 24 HT |
| H 27 ID | Må — | Innkjøpt fra Vikedal merkedistrikt | R 15 VD |
| R 103 J | Må Halvor | Innkjøpt fra Finnøy merkedistrikt | R 20 F |
| R 8 R | Må Kvalvåg | Innkjøpt fra Strand merkedistrikt | R 91 ST |
| R 9 R | Må Odd | Innkjøpt fra Mosterøy merkedistrikt | R 34 M |
| R 63 R | Må Snøgg | Innkjøpt fra Høle merkedistrikt | R 7 HØ |
| R 45 SØ | Må Kvikk | Innkjøpt fra Renesøy merkedistrikt | R 18 R |
| R 68 SØ | Må Venus | Innkjøpt fra Bokn merkedistrikt
og forandret navn fra Ella | R 23 B |
| R 42 SE | Må Lykken | Innkjøpt fra Haugesund merkedistrikt | R 156 H |
| R 59 SH | Må Dagny | Innkjøpt fra Skudeneshavn merkedistr.
og forandret navn fra Sonja | R 39 SN |
| R 70 SH | Ms Havmøy | Innkjøpt fra Austad merkedistrikt | VA 2 A |
| R 3 SL | Må Brisling | Innkjøpt fra Åkra merkedistrikt | R 297 A |
| R 84 SL | Må Ingvar | Innkjøpt fra Haugesund merkedistrikt
og forandret navn fra Sonja | R 147 H |
| R 58 SL | Må Flink | Innkjøpt fra Kopervik merkedistrikt | R 85 K |
| R 73 SL | Ms Alken | Innkjøpt fra Avaldsnes merkedistrikt | R 95 AS |
| R 65 ST | Må Teisen | Innkjøpt fra Stavanger merkedistrikt | R 300 S |
| R 73 ST | Må Sabben | Innkjøpt fra Fister merkedistrikt | R 47 FR |
| R 17 TV | Må Rapp | Innkjøpt fra Haugesund merkedistrikt | R 96 H |
| VA 18 FS | Må Verven | Innkjøpt fra Lista merkedistrikt
og forandret navn fra Svanen | VA 168 L |
| VA 59 A | Må Berit | Innkjøpt fra Farsund merkedistrikt | VA 18 FS |
| VA 41 S | Må Mågen 2 | Innkjøpt fra Halse og Harkmark
merkedistrikt | VA 86 HH |
| AA 22 D | Må Smaragd | Innkjøpt fra Frogn merkedistrikt | A 9 F |
| AA 7 HS | Ms Rap | Innkjøpt fra Arendal merkedistrikt | AA 7 A |
| AA 21 HS | Ms Prøven 3 | Innkjøpt fra Arendal merkedistrikt | AA 5 A |

| Farkostens | | art, navn | Forandringens art | Farkostens |
|------------|-------------|-----------|--|-------------|
| nuv. merke | | | | tidl. merke |
| TK 12 B | Ms — | | Innkjøpt fra Langesund merkedistrikt | TK 27 L |
| TK 59 K | Må Proven | | Innkjøpt fra Skåtøy merkedistrikt
og forandret navn fra Måken | TK 35 ST |
| TK 60 K | Ms Bernhard | | Innkjøpt fra Skåtøy merkedistrikt | TK 8 ST |
| V 3 S | Må Odd | | Innkjøpt fra Sandar merkedistrikt
og forandret navn fra Ellen | V 6 SA |
| BD 6 R | Ms Oskar | | Innkjøpt fra Oslo merkedistrikt | O 7 O |
| BD 18 R | Ms Håbet | | Innkjøpt fra Risør merkedistrikt | AA 8 R |
| A 11 AA | Ms Lyn | | Innkjøpt fra Oppegård merkedistrikt | A 3 O |
| A 27 B | Ms Kari | | Innkjøpt fra Brunlanes merkedistrikt | V 27 B |
| A 45 F | Ms Guri 2 | | Innkjøpt fra Son merkedistrikt | A 2 S |
| A 38 N | Mk Pollux | | Innkjøpt fra Sande merkedistrikt | V 1 SD |
| O 65 O | Må Inger | | Innkjøpt fra Nesodden merkedistrikt
og forandret navn fra Tor | A 10 N |
| Ø 47 F | Mk Fram | | Innkjøpt fra Herdla merkedistrikt
og forandret navn fra Hukk | H 287 H |
| Ø 2 G | Ms Laila | | Innkjøpt fra Kråkerøy merkedistrikt
og forandret navn fra Elisabeth | Ø 15 K |
| Ø 36 RD | Må Ingeborg | | Innkjøpt fra Rygge merkedistrikt | Ø 2 R |
| Ø 50 RD | Må Sleipner | | Innkjøpt fra Fredrikstad merkedistrikt | Ø 45 F |

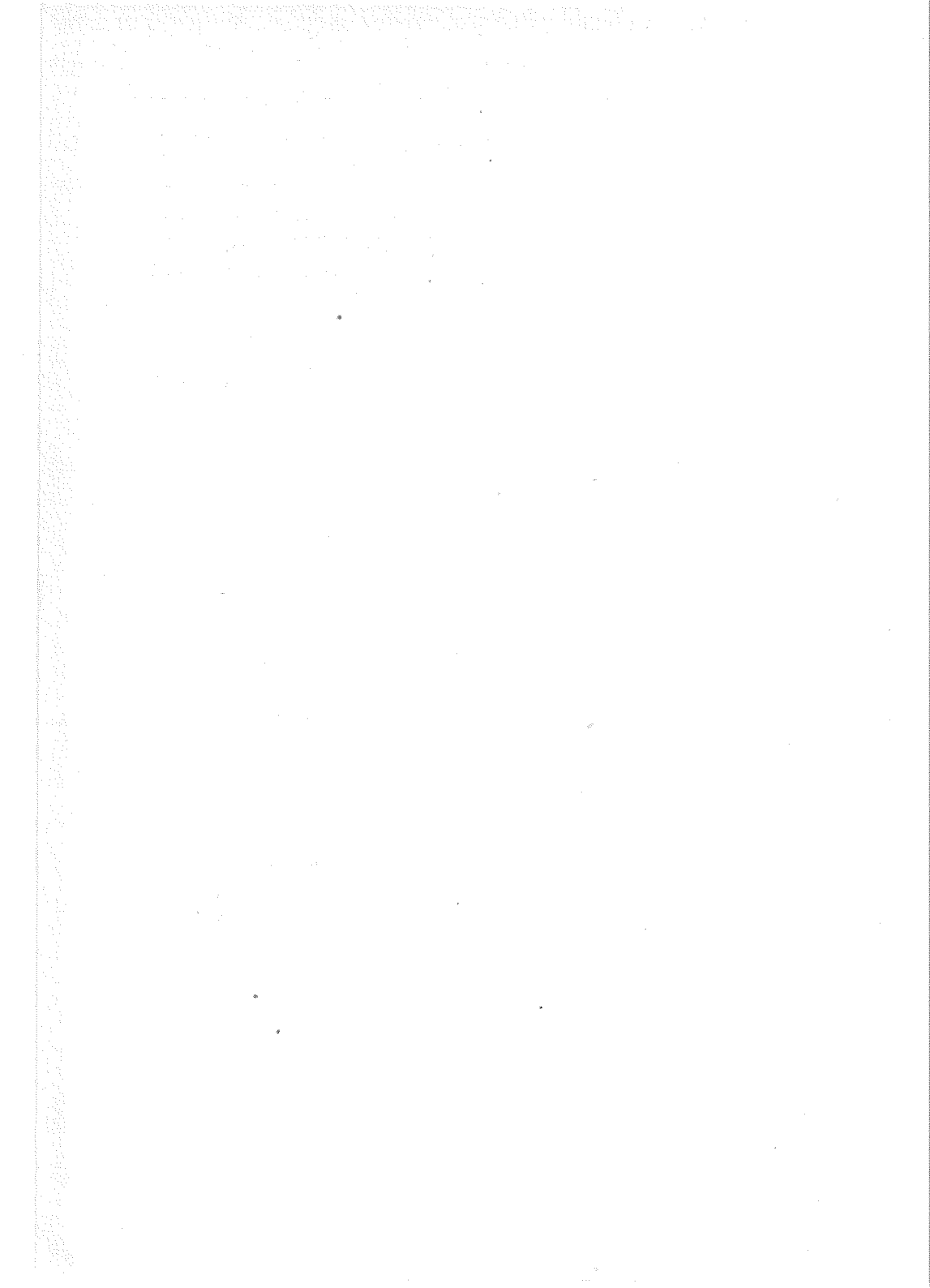

Nye tilsynsmenn ansatt i tiden 1. april—30. juni 1944.

Finnmark fylke:

Loppa: Nordahl Johansen, Sandland i Loppa.

Troms fylke:

Nordreisa: Peder I. Pedersen, Sørkjosen.

Nordland fylke:

Narvik: H. Osmark, Narvik (fungerende).

Sør-Trøndelag fylke:

Geitastrand: R. A. Kvermo, Geitastrand.

Møre og Romsdal fylke:

Halsa: Albert O. Strand, Vågland.

Hareid: B. H. Grimstad, Hareid.

Hen: O. J. Grøvdal, Isfjorden.

Sandøy: Johan Sandøy, Sandøy.

Volda: Ingvald Kleppe, Volda.

Sogn og Fjordane fylke:

Bremanger: Nikolai Grotle, Iglandsvik.

Hordaland fylke:

Bremnes: Johan Christensen Hisken, Hiskjo.

Hjelme: Joach. M. Sæle, Sæle.

Rogaland fylke:

Høyland: Harald Gundersen, Hana pr. Sandnes.

Tysvær: Ole Melkevik, Slåttevik.

Vest-Agder fylke:

Feda: Christian Svindland, Sande, Feda.

Herað: Bent Andreassen, Sande, Briseid.

Akershus fylke:

Asker: Hege Olsen, Konglungen.

Østfold fylke:

Berg: Sverre Ørn, Sponvika.