

Fiskeridirektoratets
Bibliotek



FORTEGNELSE

OVER

MERKEPLIKTIGE NORSKE FISKEFARKOSTER

1948

UTGITT AV

FISKERIDIREKTØREN

BERGEN

KOMMISSJON HOS A/S LUNDE & CO.s FORLAG — 1948

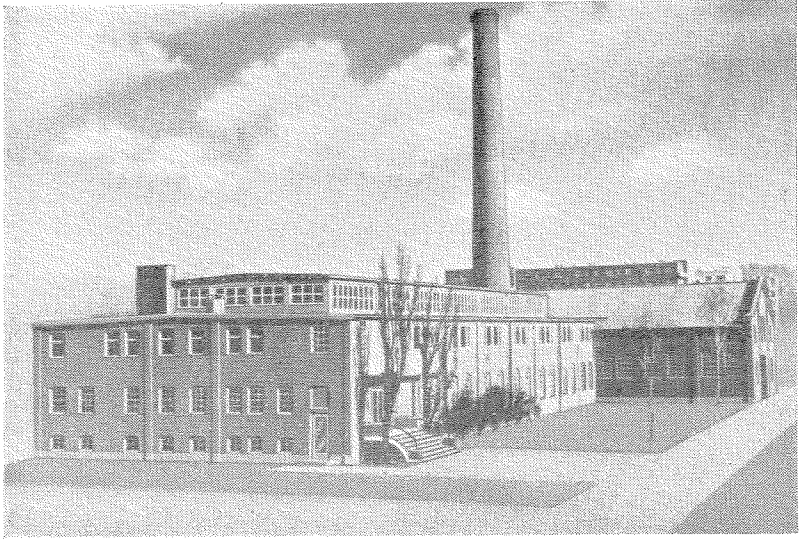

Råoljemotorer

25/30 HK. og 40/45 HK.

Bensinmotorer

3/4 HK.

FISKERIDIREKTORATET
BIBLIOTEKET

LEVAHN MEK. VERKSTED A.s

HEDEMARKSGATEN 25, OSLO

05/129.184.1
Re. 25/1948

FORORD.

Foreliggende utgave av «Fortegnelse over merkepliktige norske farkoster» er utarbeidet etter samme plan som tidligere. Som nytt er imidlertid inntatt oppgave over maskinens byggeår. Som følge herav har en ytterligere måttet forkorte en del av maskinnavnene. Disse forkortelser er inntatt på side IV foran hovedregisteret. Videre har en måttet foreta en omfattende revisjon av merkeregisteret for krigsherjete distrikter i Finnmark og Nord-Troms. Revisjonsarbeidet viste seg å være mer omfattende enn beregnet og har forårsaket at trykningen av registeret er blitt forsinket.

Med tillegget, som finnes inntatt etter hovedregisteret, er registeret ajourført til midten av juli måned 1948 og omfatter ialt 32 970 farkoster. I dette tall er ikke medregnet 726 farkoster som er solgt eller overflyttet til nye merkedistrikter, men hvis registrering ikke var i orden i det nye distrikt, idet registeret går i trykken. En oversikt over disse farkoster er inntatt på side 868 og flg. En har på samme måte som før krigen inntatt annonser i registeret og en fortegnelse over disse finnes trykt på rødt papir bakerst i boken.

Lov av 5. desember 1917 om registrering og merkning av fiskefartøyer m. v. er i henhold til lov av 29. oktober 1948 blitt endret bl. a. slik at merkeplikten er blitt utvidet. Dette nye lovvedtaket vil ha til følge at det neste registeret må komme ut i revidert form.

Utarbeidelsen av registeret har i likhet med tidligere utgaver vært foretatt av sekretær I. Landmark.

Bergen i oktober 1948.

Klaus Sunnanå.

Håvard Angerman.

002479

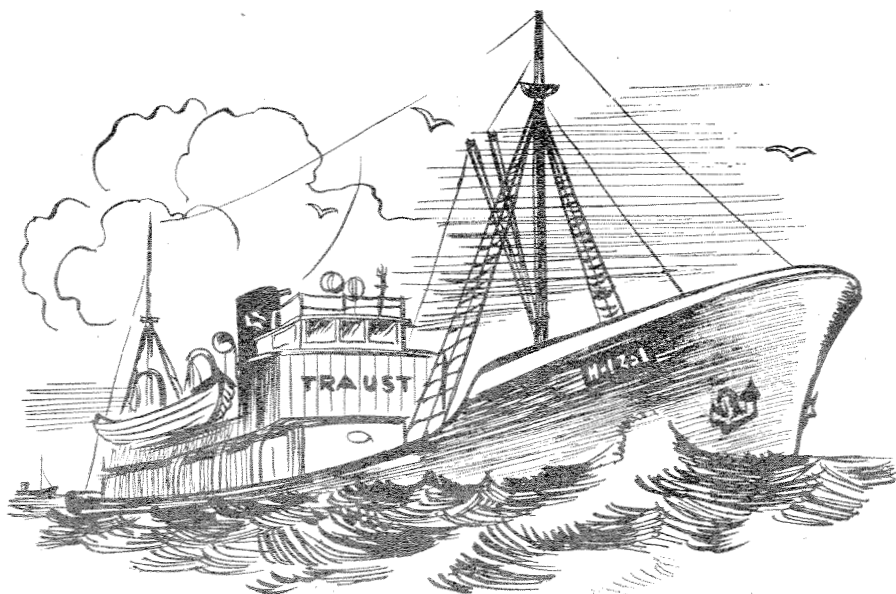

CROSSLEY DIESEL

Totakts skipsmotorer: fra 90 til 1500 HK.

Stasjonære motorer: totakts og firetakts.

Lysanlegg: 5-1000 kw like- og vekselstrøm.

Reservedeler & servisestasjon.

Propeller - pumper - kompressorer etc.

FRANK MOHN

Telegram: „Framoh“ BERGEN

Telefon: 13793

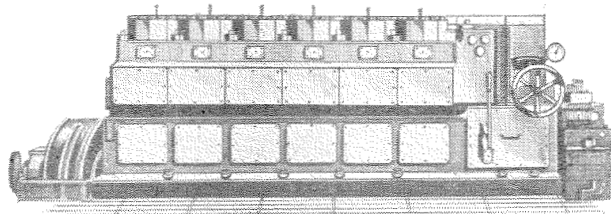

HRL 6: 450 HK. 340 0/min

INNHALDSFORTEGNELSE.

	Side
Forklaring til registret og de brukte forkortelser	VI
Oversikt over den norske kysts inndeling i fiskeristatistikkdistrikter . .	X
Oversiktstabell over flåtens størrelse m. v. pr. 30. juni 1948	XII
Fortegnelse over merkepliktige norske fiskefarkoster 1948:	
F — Finnmark fylke	1
T — Troms fylke	29
N — Nordland fylke	92
NT — Nord-Trøndelag fylke	272
ST — Sør-Trøndelag fylke	301
M — Møre og Romsdal fylke	345
SF — Sogn og Fjordane fylke	444
B — Bergen fylke	500
H — Hordaland fylke	503
R — Rogaland fylke	595
VA — Vest-Agder fylke	685
AA — Aust-Agder fylke	718
TK — Telemark fylke	725
V — Vestfold fylke	734
BD — Buskerud fylke	742
A — Akershus fylke	745
O — Oslo fylke	750
Ø — Østfold fylke	753
Tillegg og forandringer innmeldt under hovedfortegnelseens trykning . . .	769
Sammendrag over anmeldte forandringer i registret fra 1/2 1945 til 30/6 1948 forsåvidt angår farkosts flytning og forandring av merke	806
Opgave over farkoster som er solgt eller flyttet uten at registrering er foretatt i det nye merkedistrikt	868
Oversikt over farkoster slettet av registret fra 1/2 1945 til 30/6 1948 . . .	883
Fiskeriinspektører ved saltvannsfiskeriene	911
Fortegnelse over merkedistrikter og tilsynsmenn	912
Merkeloven	927
Regler for merkning m. v.	930
Fortegnelse over oppsynsdistrikter	936
Fortegnelse over vannforsyningsanlegg	938
Fortegnelse over motorer og motorfabrikanter	944
Distansetabell i nautiske mil	951
Annonsfortegnelse og annonser.	

MERK. Byer og herreder innen de forskjellige fylker er inntatt i alfabetisk orden med byene først.

FORKLARING

TIL REGISTRET OG DE BRUKTE FORKORTELSER.

Registret føres på grunnlag av distriktsfortegnelser, som igjen er bygget på oppgaver fra vedkommende farkosts eier eller fra den anmeldelsespliktige. Oppgavene avgis på trykte skjemaer.

Forandringer vedrørende farkster som etter trykkingen av registret for 1944 (febr. 1944) ha vært gjenstand for salg **innen samme merkedistrikt**, omhygging o.l. er blitt innført direkte i registret uten at forandringen siden siste utgave er nærmere angitt. For farkoster som er solgt eller flyttet til **annet merkedistrikt**, og som således har fått nytt merke, er der bak i registret inntatt en samlet oversikt over disse med angivelse av såvel det nåværende som det tidligere distriktsmerke.

1. rubrikk: Farkostens nummer, art og navn.

Når en innmeldt farkost blir innført i distriktsfortegnelsen, blir den av tilsynsmannen tildelt et merke, som består av hjemstedets distriktsmerke og farkostens løpenummer. Det (de) bokstav (er) i merket som står **foran** løpenummeret, betegner vedkommende fylke, og det (de) bokstev(er) som står **etter** nummeret, betegner vedkommende herred (eller by). I **registret** settes bokstavene i merket sammen med distriktets navn **foran** vedkommende distrikt.

De **forkortelser** som er brukt til å angi farkostens art og type, er følgende:

D. — dampskip M. — motorfarkost S. — seilfarkost å. — åpen båt s. — spiss-stevnet eller spissgattet k. — kutterbygget eller hekkbygget kr. — krysserhekk b. — farkost med brønn gs. — galeas	g. — dekket gavilbåt j. — jakt sk. — skonnert l. — lekter 4/å. — 4-året åpen båt 6/å. — 6- » » » 8/å. — 8- » » » 10/å. — 10- » » » 12/å. — 12- » » »
----------------------------------------------------------------------------------------------------------------------------------------------------------------------------------------------------------------------	------------------------------------------------------------------------------------------------------------------------------------------------------------------------------

Navnet er bokstavert som oppgitt.

2. rubrikk: Anvendelse.

Farkostens anvendelse er anført forkortet som nedenfor angitt:

h — havfiske k — kystfiske f — fjordfiske s — selfangst b — botlenosefangst hv — hvalfangst	i — ishavsfangst fa — fangst uten nærm. angivelse t — transport av sild og fisk a — agntransport l — losjifartøy sl — slepefartøy
------------------------------------------------------------------------------------------------------------	--------------------------------------------------------------------------------------------------------------------------------------------------

Opplysninger om farkostens anvendelse er i flere tilfeller noe usikre, fordi de originale oppgaver er ufullstendige.

3. rubrikk: Materiale.

Det materiale hvorav farkosten er bygget er angitt ved en enkelt bokstav og betegner som følger:

- J — Jern
K — Kompositt
S — Stål
T — Tre

4. rubrik: Byggeår.

Farkostens byggeår er anført som oppgitt av eieren (den anmeldelsespliktige). I registret er anvendt kun de to siste sifre av årstallet. Hvor byggeåret mangler, er dette angitt i registret ved spørsmålstejn. Er farkosten senere ombygget, er årstallet for ombyggingen anført ved fotnote.

5., 6. og 7. rubrikk: Lengde, bredde og dybde.

Målene for lengde, bredde og dybde er anført i fot og tiendedele derav. Engelsk mål er trykt med *kursiv* (skrå skrift), norsk mål med opprett-stående skrift. Mål oppgitt til registret i meter, meterfot eller norske fot og tommer, er omregnet til norske fot og tiendedele.

8. og 9. rubrikk: Maskin, navn og byggeår.

Navnet er for dampmaskiner anført med **Damp**.

Motorer som er oppgitt under flere forskjellige navn, er i registret oppført under sitt rette navn hvis dette er kjent.

Maskinens byggeår er oppført med det opprinnelige fabrikkårsår uten hensyn til om den senere er blitt modernisert.

Av plasshensyn er i registret inntatt i forkortet form endel av de største motornavn. Nedenfor er inntatt en oppgave over disse forkortelser med angivelse av det forkortete og det riktige navn.

Akselv.	—	Akselvold	C. Perf.	—	C. Perfection
Ameri.	—	American	Champ.	—	Champion
Archi.	—	Archimedes	Concor.	—	Concord
Arcta.	—	Arctandria	Contin.	—	Continental
Atlant.	—	Atlanta			
Autom.	—	Automatic	Dahlb.	—	Dahlberg
Avanc.	—	Avance	Dane.	—	Danette
			D. Thor	—	Dansk Thor
Bergsu.	—	Bergsund	Evinru.	—	Evinrude
Bilm.	—	Bilmotor	Excell.	—	Excellent
Birkel.	—	Birkelund			
Bjørn.	—	Bjørneborg	Fagerl.	—	Fagerland
Bjærns.	—	Bjærnesund	Falken.	—	Falkenberg
Blokke.	—	Blokken	Fairb.	—	Fairbank
Bolind.	—	Bolinder	Favori.	—	Fønix Favorit
Bridge.	—	Bridgeport	Finnø.	—	Finnøy
Brill.	—	Brilliant	Finsu.	—	Finsnes
Brunv.	—	Brunvoll	Fjerto.	—	Fjertoft
Bråth.	—	Bråthen	F. Adam	—	Frazer-Adam
Bufalo	—	Buffalo	Freg.	—	Fregæa

Gamm.	—	Gamma	Odder.	—	Oddersø
Gangerr.	—	Gangerrolf	Ofteda.	—	Oftedal
Glaniff.	—	Glaniffer	O. M.	—	Ormset
			Otters.	—	Otterstad
Hagavi.	—	Hagavik	Palme.	—	Palmer
Heimd.	—	Heimdal	Perles.	—	Perless
Helset	—	Helseth	Popul.	—	Populær
Hoffm.	—	Hoffmann			
Hubb.	—	Hubbard	Rakne.	—	Raknem
Høivol.	—	Høivold	Randes.	—	Randesund
Håhje	—	Håhjem	Rodel.	—	Rodeløkken
			Rogal.	—	Rogaland
Intern.	—	International	Romsd.	—	Romsdal
J. M.	—	June Munktell	Samso.	—	Samson
			S. Horse.	—	Sea Horses
Kamp.	—	Kampen	Skand.	—	Skandia
Kirken.	—	Kirkenes	Sjerjeh.	—	Skjerjehavn
Klaus.	—	Klauset	Skjærh.	—	Skjærhallen
Konku.	—	Konkurrent	Sleipn.	—	Sleipner
			Stand.	—	Standard
Lathr.	—	Lathrop	Studeb.	—	Studebaker
Lettv.	—	Lettvint	Stærko.	—	Stærkodder
Levan.	—	Levahn	Søder. (Hexa)	—	Søderblom
L. Grei	—	Lillegrei			
Lockw.	—	Lockwood	Tenfj.	—	Tenfjord
			Tjomsl.	—	Tjomsland
M. Acro	—	Maine Acro	Trollh.	—	Trollhetta
Midnat.	—	Midnatsol	Tuxh.	—	Tuxham
Misou.	—	Missouri			
Mohaw.	—	Mohawk	Ulst.	—	Ulstein
Mongs.	—	Mongstad	Univer.	—	Universal
Munkt.	—	Munktell			
Møller.	—	Møllerup	Vagtm.	—	Vagtmann
Møring.	—	Møringen	Verdan.	—	Verdandi
			V-kyst	—	Vestkysten
N. Diesel	—	Nelsico-Diesel	V-smøl	—	Vestsmøl
Nordl.	—	Nordlendingen	Vølun.	—	Vølund
Norlys	—	Nordlys			
Norrøn.	—	Norrøna	Water.	—	Watermann
N. D. M.	—	Norsk Diesel Motor	Wichm.	—	Wichmann
N. West.	—	Northwestern	W. D.	—	Wichmann Diesel
			Wohls.	—	Wohlsley
			Wolve.	—	Wolverine
			W. Chut	—	Wood Chuut

9. rubrikk: Antall H.K.

Dampmaskinens størrelse er anført i indikerte hestekrefter og i henhold til oppgave fra eieren.

Motorers størrelse er anført i effektive hestekrefter. For eldre motor, som av eieren er anmeldt og på foreskreven måte er gitt attest for normalt å utvikle et større antall H.K. enn det som motoren er stemplet eller solgt for, er det høyere hestekrafttall anført i registret med kursiv skrift. For motor som ved ombygging har ervervet et høyere antall hestekrefter, er det nye tall anført i registret i stedet for det gamle. For motorer, anmeldt både med den normale og den maksimale kraftytelse, er kun den normale kraftytelse anført i registret.

10. rubrikk: Antall fiske- og fangstbåter.

gir opplysning om hvor mange fiske- og fangstbåter som tilhører farkosten, dog uten nærmere angivelse av om det er dorier, selfangstbåter, notbåter eller andre slags båter. Disse båter fører samme merke som hovedfarkosten og dessuten et båtnummer.

11. rubrikk: Eierens navn og postadresse.

er anført som anmeldt til registret, adressen i enkelte tilfeller dog med nødvendig rettelse på grunnlag av karter, postbok, handelskalenderen o.s.v.

Hvor et fartøy eies av flere personer i fellesskap, er den korresponderende reders navn med tilføyelse av m. fl. anført i registret.

Er eieren et partrederi, er den korresponderende reders navn og postadresse anført. Eiendomsformen er forøvrig anført forkortet som nedenfor angitt.

Partr. — Partrederi
A/D — Aksjedampskipsselskap
A/R — Aksjerederi
A/S — Aksjeselskap
D/A — Dampskipsaksjeselskap

D/I — Dampskipsinteressentskap
I/S — Interessentskap
S/A — Skipsaksjeselskap
L/L — Lutlag

BRISLINGKOMPAGNIET

Forretningsfører Nils W. Kalvenes
— STAVANGER —

Landets eldste felleskjøpslag for

BRISLING, SMÅSILD, MAKRELL og SPIR

Daglig forbruk 3000 skjegger

Telefoner: Kontoret 1525 - 1526. Forretningsføreren privat 1527
Egen rikstelefonlinje.

Telegramadr.: »Brislingkompaniet«.

Oversikt over den norske kysts inndeling i fiskeristatistikdistrikter.

FINNMARK FYLKE.

Varanger: Sør-Varanger, Nesseby, Vadsø, Nord-Varanger.

Vardø: Vardø by, Vardø herred.

Tana: Tana, Berlevåg, Gamvik.

Porsanger-Laksefjord: Lebesby, Kistrand, Kjølvik.

Sørøysund-Måsøy: Måsøy, Kvalsund, Hammerfest, Sørøysund.

Alta-Hasvik: Alta, Talvik, Hasvik, Loppa.

TROMS FYLKE.

Lyngen-Kvænangen: Kvænangen, Nordreisa, Kåfjord, Storfjord, Lyngen, Ullsfjord, Skjervøy, Karlsøy, Helgøy.

Kvaløy-Malangen: Tromsø, Tromsøysund, Hillesøy, Balsfjord, Målselv, Malangen, Lenvik.

Vågsfjord-Senja: Berg, Torsken, Tranøy, Sørreisa, Dyrøy, Salangen, Lavangen, Andørja, Astafjord, Gratangen, Ibestad, Bjarkøy, Skånland, Sandtorg, Trondenes, Kvæfjord, Harstad.

NORDLAND FYLKE.

Vesterålen: Andenes, Dverberg, Bjørnskinn, Sortland, Langenes, Øksnes, Bø, Hadsel.

Lofoten: Røst, Værøy, Moskenes, Flakstad, Buksnes, Hol, Valberg, Borge, Gimsøy, Vågan, Svølvar.

Steigen-Ofoten: Narvik, Ankenes, Ballangen, Evenes, Tjeldsund, Lødingen, Tysfjord, Hamarøy, Steigen, Leiranger.

Salten-Folla: Nordfold, Sørfold, Kjerringøy, Saltidal, Fauske, Skjerstad, Bodø, Bodin, Beiarn, Gildeskål.

Nord-Helgeland: Meløy, Rødøy, Træna, Lurøy, Nord-Rana, Korgen, Mo, Sør-Rana, Elsfjord, Hemnes, Nesna, Dønnes.

Sør-Helgeland: Nordvik, Leirfjord, Stamnes, Herøy, Drevja, Mosjøen, Vefsn, Alstahaug, Tjøtta, Vevelstad, Vega, Velfjord, Brønnøysund, Brønnøy, Sømna, Bindal.

NORD-TRØNDELAG FYLKE.

Namdal: Leka, Gravvik, Foldereid, Kolvereid, Vikna, Nærøy, Fosnes, Vemundvik, Namsos, Otterøy, Flatanger.

Indre Trondheimsfjord: Steinkjer, Egge, Beitstad, Malm, Sandvollan, Verran, Inderøy, Ognad, Sparbu, Røra, Verdal, Levanger, Frol, Ytterøy, Mosvik, Skogn, Leksvik, Frosta, Asen, Skatval, Stjørdal.

SØR-TRØNDELAG FYLKE.

Ytre Trondheimsfj: Malvik, Strinda, Trondheim, Byneset, Buvik, Børsa, Orkanger, Geitastrand, Stadsbygd, Lensvik, Rissa.

Fosen: Osen, Roan, Stoksund, Åfjord, Jøsund, Bjugn, Nes, Stjørna, Ørland.

Frøya-Skeia: Nord-Frøya, Sør-Frøya, Agdenes, Fillan, Hitra, Kvenvær, Sandstad, Heim, Snillfjord, Hemne, Vinje.

MØRE OG ROMSDAL FYLKE.

Nordmør: Hopen, Bratvær, Edøy, Stems-
haug, Aure, Valsøyfjord, Stangvik, Sun-
nadal, Halså, Asskard, Tustna, Frei, Kri-
stiansund, Grip, Bremsnes, Sunndal, Øk-
sendal, Tingvoll, Straumsnes, Øre, Gjem-
nes, Eide, Kvernes, Kornstad.

Romsdal: Hustad, Bud, Fræna, Nord-Au-
kra, Sør-Aukra, Sandøy, Molde, Bolsøy,
Eresfjord og Vistdal, Nesset, Vegøy, Hen,
Grytten, Voll, Eid, Tresfjord, Vestnes.

Sunnmøre: Haram, Vatne, Vigra, Giske,
Ålesund, Hareid, Ulstein, Herøy, Sande,
Sunnlyven, Stranda, Norddal, Stordal,
Ørskog, Skodje, Borgund, Sykkylven,
Hjørundfjord, Vartdal, Ørsta, Volda,
Dalsfjord, Rovde, Syvde, Vanylven.

SOGN OG FJORDANE FYLKE.

Fjordane: Selje, Nord-Vågsøy, Sør-Vågs-
øy, Stryn, Innvik, Gløppen, Eid, Davik,
Bremanger, Eikefjord, Bru, Florø, Kinn,
Vevring, Naustdal, Førde.

Sognekysten: Gaular, Fjarler, Askvoll,
Hyllestad, Solund, Gulen.

Sognefjorden: Brekke, Lavik, Kyrkjebo,
Vik, Balestrand, Leikanger, Aurland,
Sogndal, Lærdal, Årdal, Hafslo, Luster.

BERGEN FYLKE. Bergen.

HORDALAND FYLKE.

Nordhordland: Masfjorden, Lindås, Horda-
bø, Manger, Sæbø, Alversund, Hosanger,
Modalen, Evanger, Bruvik, Haus, Me-
land, Hamre, Åsane, Askøy, Laksevåg,
Fana, Fedje, Austrheim, Hjelme, Herdla,
Fjell, Sund.

Sunnhordland: Os, Samnanger, Fusa,
Strandvik, Tysnes, Stord, Moster, Vale-
strand, Skånevik, Fjelberg, Etne, Ølen,
Vikebygd, Sveio, Austevoll, Fitjar,
Bremnes, Bømlo.

Hardanger: Eidfjord, Ulvik, Granvin, Od-
da, Ullensvang, Kinsarvik, Kvam, Jondal,
Strandebarm, Varaldsøy, Kvinnherad.

ROGALAND FYLKE.

Nord-Rogaland: Skåre, Haugesund, Tor-
vastad, Utsira, Avaldsnes, Stangaland,
Kopervik, Akra, Skudenes herred, Skude-
neshavn, Kvitøy, Bokn, Tysvær, Skjold,
Vats, Sandeid, Vikedal, Sauda, Sand,
Imsland, Ertfjord, Jelsa, Hjelmeland, År-
dal, Fister, Sjørnarøy, Nedstrand, Finn-
øy, Rennesøy, Mosterøy, Strand, Forsand,
Høle, Høyland, Sandnes, Hetland, Stav-
anger, Randaberg, Madla, Sola, Klepp.

Jæren og Dalene: Lund, Nærbø, Varhaug, Oгна, Egersund, Eigersund, Sokndal herred.

VEST-AGDER FYLKE.

Lista: Nes, Flekkefjord, Hidra, Kvinesdal, Fedal, Herad, Lyngdal, Lista, Farsund, Spind, Aurtad.

Mandal: Sør-Audnedal, Spangereid, Mandal, Halse og Harkmark, Søgne, Kristiansand, Oddernes, Randesund.

Følgende fylker er ikke delt i mindre fiskeristatistikkdistrikter:

Aust-Agder, Telemark, Vestfold, Buskerud, Akershus, Oslo, Østfold.

Fiskeristatistikkdistrikter

— Fylkesgrenser
 — Øvrige distriktsgrenser

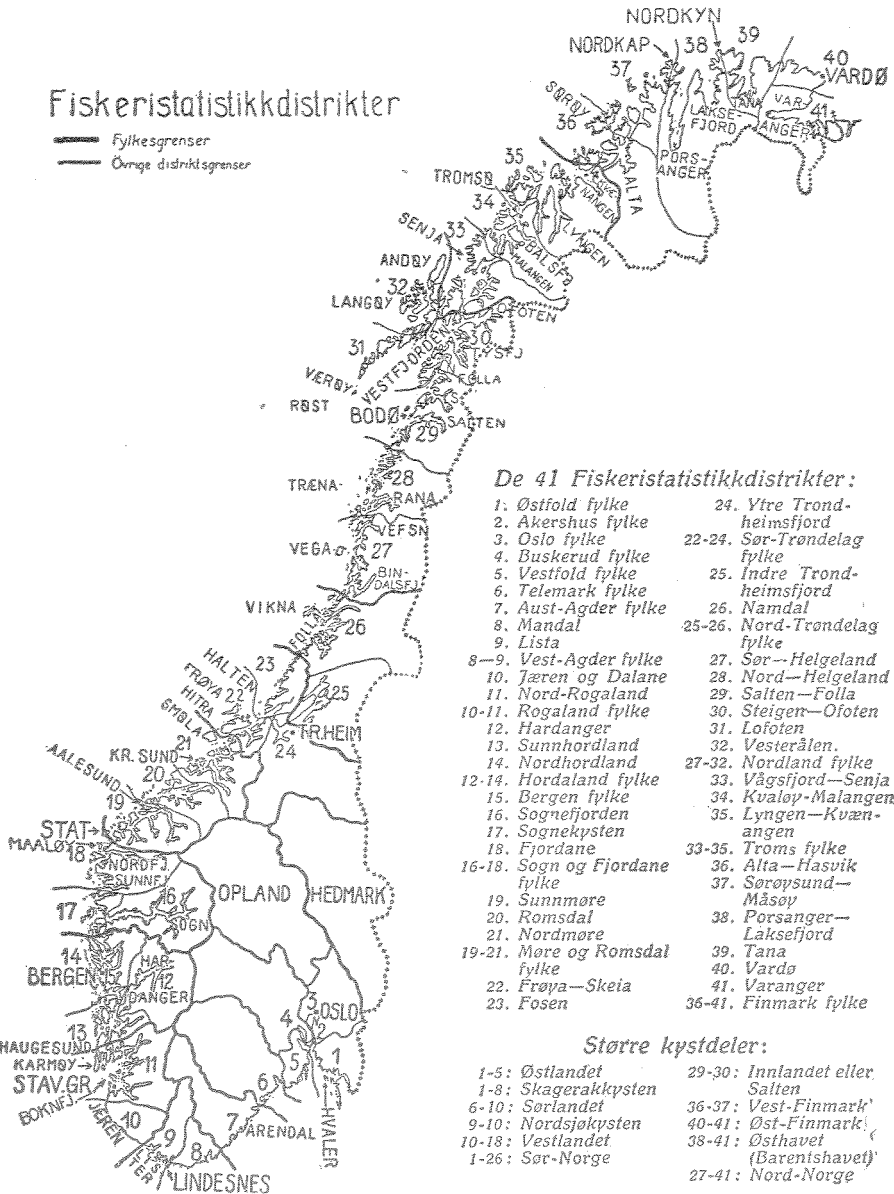

De 41 Fiskeristatistikkdistrikter:

- | | |
|-------------------------------|-----------------------------|
| 1. Østfold fylke | 24. Vtre Trondheimsfjord |
| 2. Akershus fylke | 22-24. Sør-Trøndelag fylke |
| 3. Oslo fylke | 25. Indre Trondheimsfjord |
| 4. Buskerud fylke | 26. Namdal |
| 5. Vestfold fylke | 25-26. Nord-Trøndelag fylke |
| 6. Telemark fylke | 27. Sør-Helgeland |
| 7. Aust-Agder fylke | 28. Nord-Helgeland |
| 8. Mandal | 29. Salten-Folla |
| 9. Lista | 30. Steigen-Ofoten |
| 8-9. Vest-Agder fylke | 31. Lofoten |
| 10. Jæren og Dalane | 32. Vesterålen |
| 11. Nord-Rogaland | 27-32. Nordland fylke |
| 10-11. Rogaland fylke | 33. Vågsfjord-Senja |
| 12. Hardanger | 34. Kvaløy-Malangen |
| 13. Sunnhordland | 35. Lyngen-Kvænangen |
| 14. Nordhordland | 33-35. Troms fylke |
| 12-14. Hordaland fylke | 36. Alta-Hasvik |
| 15. Bergen fylke | 37. Sorøysund-Måsey |
| 16. Sognefjorden | 38. Porsanger-Laksefjord |
| 17. Sognekysten | 39. Tana |
| 18. Fjordane | 40. Vardo |
| 16-18. Sogn og Fjordane fylke | 41. Varanger |
| 19. Sunnmøre | 36-41. Finnmark fylke |
| 20. Romsdal | |
| 21. Nordmøre | |
| 19-21. Møre og Romsdal fylke | |
| 22. Frøya-Skeia | |
| 23. Fosen | |

Større kystdelar:

- | | |
|---------------------|--------------------------------|
| 1-5: Østlandet | 29-30: Innlandet eller Salten |
| 1-8: Skagerakkysten | 36-37: Vest-Finnmark |
| 6-10: Sørlandet | 40-41: Øst-Finnmark |
| 9-10: Nordsjøkysten | 38-41: Østhavet (Barentshavet) |
| 10-18: Vestlandet | 27-41: Nord-Norge |
| 1-26: Sør-Norge | |

Innregistrerte fiske
med oppgave over antall,

Distrikter	Farkoster							Antall fiske- og fangst- båter*)	H. K.		
	Samlet antall	Damp- skip	Motorfarkoster			Seilere dekkete	Åpne båter uten motor		Damp- H. K.	Motor H. K.	
			dekkete	åpne	ialt			antall		gj.sn. antall	
Varanger	166	—	90	75	165	—	1	51	—	1447	8.8
Vardø	149	—	102	47	149	—	—	17	—	2385	16.0
Tana	157	—	91	60	151	—	6	31	—	1845	12.2
Porsanger-Laksefj.	234	—	163	70	233	—	1	182	—	4274	18.3
Sørøysund-Måsøy	284	4	195	84	279	1	—	198	384	4107	14.7
Alta-Hasvik	325	—	218	95	313	—	12	290	—	4428	14.1
Finnmark	1315	4	859	431	1290	1	20	769	384	18486	14.3
Lyngen-Kvænang.	719	—	385	320	705	1	13	797	—	11111	15.8
Kvaløy-Malangen	917	3	466	428	894	1	19	965	1040	16396	18.4
Vågsfjord-Senja ..	1100	8	597	462	1059	1	32	1437	1859	21447	20.3
Troms	2736	11	1448	1210	2658	3	64	3199	2899	48954	18.4
Vesterålen	960	3	596	326	922	—	35	607	385	17797	19.3
Lofoten	1806	1	1114	581	1695	—	110	343	100	23872	14.1
Steigen-Ofoten . . .	921	1	393	515	908	—	12	278	150	9559	10.5
Salten-Folla	1274	2	390	818	1208	1	63	442	850	12131	10.0
Nord-Helgeland . . .	1304	—	456	816	1272	2	30	598	—	10993	8.6
Sør-Helgeland	1828	—	597	1164	1761	3	64	339	—	12956	7.4
Nordland	8093	7	3546	4219	7766	6	314	2607	1485	87308	11.2
Namdal	1056	—	280	704	984	3	69	259	—	7746	7.8
Indre Trondheimsfj.	198	—	94	91	185	1	12	131	—	1690	9.1
Nord-Trøndelag . . .	1254	—	374	795	1169	4	81	390	—	9436	8.1
Ytre Trondheimsfj.	134	—	60	62	122	5	7	59	—	3820	31.3
Fosen	639	—	274	274	548	4	87	322	—	8523	15.6
Frøya-Skeia	1153	—	376	572	948	4	201	395	—	11492	12.1
Sør-Trøndelag	1926	—	710	908	1618	13	295	776	—	23835	14.7
Nordmøre	1383	4	450	815	1265	—	114	525	1740	16141	12.8
Romsdal	596	4	280	231	511	—	81	714	1438	10849	21.2
Sunnmøre	2020	58	958	892	1850	1	111	1594	11075	37587	20.3
Møre og Romsdal	3999	66	1688	1938	3626	1	306	2833	14253	64577	17.8

En spesifisert oppgave over antall damp- og motorfarkoster

*) Doryer, selfangstbåter, snurpenotbåter, notbåter og andre fangstbåter.

farkoster pr. 15/7 1948

art og antall hestekrefter.

Distrikter	Farkoster								H. K.			
	Samlet antall	Dampskip	Motorfarkoster			Søilere dekkete	Åpne båter uten motor	Antall fiske- og fangstbåter*)	Damp H. K.	Motor H. K.		
			dekkete	åpne	ialt					antall	gj.sn. antall	
Fjordane	1371	3	401	859	1260	2	106	554	459	14680	11.7	
Sognekysten	1020	—	178	689	867	1	152	280	—	8434	9.7	
Sognefjorden	95	—	39	44	83	—	12	63	—	1108	13.3	
Sogn og Fjordane	2486	3	618	1592	2210	3	270	897	459	24222	11.0	
Bergen	97	7	72	18	90	—	—	71	2752	7890	87.7	
Nordhordland	1864	8	674	1056	1730	3	123	1067	1960	27116	15.7	
Sunnhordland	1926	6	560	1219	1779	5	136	621	940	21965	12.3	
Hardanger	196	—	59	128	187	—	9	92	—	2558	13.7	
Hordaland	3986	14	1293	2403	3696	8	268	1780	2900	51639	14.0	
Nord-Rogaland	3338	36	843	2374	3217	5	80	1052	8883	42768	13.3	
Jæren og Dalane	391	—	127	264	391	—	—	2	—	5360	13.7	
Rogaland	3729	36	970	2638	3608	5	80	1054	8883	48128	13.3	
Lista	660	—	105	544	649	—	11	14	—	6185	9.5	
Mandal	715	—	124	579	703	1	11	54	—	5977	8.5	
Vest-Agder	1375	—	229	1123	1352	1	22	68	—	12162	9.0	
Aust-Agder	253	—	69	156	225	—	28	28	—	2173	9.7	
Telemark	349	—	83	246	329	—	20	75	—	2368	7.2	
Vestfold	302	1	78	220	298	—	3	64	635	2476	8.3	
Buskerud	97	—	39	55	94	1	2	76	—	890	9.5	
Akershus	193	—	75	116	191	—	2	127	—	1598	8.4	
Oslo	85	2	19	61	80	1	2	48	920	1236	15.5	
Østfold	695	—	251	441	692	1	2	203	—	7152	10.3	
Riket i alt	32970	151	12421	18570	30992	48	1779	15065	35570	415530	13.4	

m. v. finnes inntatt på side 912 og flg.



Garanti for trygghet

KASKOFORSIKRING av fartøyer UTSTYRSFORSIKRING til fisket

A.s HAUGESUNDS SJØFORSIKRINGSSSELSKAP

Agenter ansettes hvor vi tidligere ikke er representert.

Billeg og god barking.

Etter det store fisket i år har eg fenge fleire meldingar om at

10 pst. «BARKEVARG» og

90 pst. vatn

er ein sterk og god log til barking av mest alle slags monterte fiskereidskaper, dessutan til snører, liner og tog

MERK: Logen må koka sterkt under badinga. Trekk nøter og garn seint gjennom. — Kok toget 10—15 minutter. — Pakk reidskapa godt ned straks dei kjem or badet.

I vinter vart stive og ubrukande sildegarn barka soleis. Garna fekk god sjøfarge, vart mjuke og fiska overlag godt gjennom heile sesongen.

Fiskarar segjer at Vargreidskapa ikke frys eller stivnar om dei ligg våte i streng kulde.

**DAVID GJØRVEN,
BERGEN.**

Ny fabrikkadresse Møllendalsveg 12.

Telef. 97021.

Telegr.adr. David Gjørven.

Fabrikat av
Barkestoffet

„VARG“

HOLMS FRYSERI OG KJØLEANLEGG A.S

A A L E S U N D

Telefon :
Centralbord
2885

Telegr.adresser :
»Fryseriet«
»Klipfisklageret«



I s f a b r i k k
F r o s s e n S i l d
F r o s s e t K v a l k j ø t t

KJØLE- og FRYSERUM for alle Sorter Varer
Landets mest moderne Kjøleanlegg for Klippfisk

Maskinforretningen Thv. Christensen

Aksjeselskap.

SPESIALFORRETNING I MASKINREKVISITA
FOR DAMPSKIBE OG MOTORFARTØYER

Strandgaten 170 HAUGESUND Telefon 2203
2213

Stort lager av pakninger, verktøy, motorlamper, starteflasker, manometre, kranner, og ventiler, smøreapparater, regulatorer, pumper for spyling og lensning, spyleslanger, alle sorter rør, rørdeler, stål- og metallaksler, kulelagere, remskiver, drivremmer, drivkjæder, kabelarkjætting, kjædehjul, karbidlys, tyfoner.

Super SKANDIADIESEL og SKANDIA råoljemotorer

marine og stasjonære motorer

3—4 HK. 1—4 sylindere.



Enestående lavt brensel og smøroljeforbruk.
Når De behøver en motor eller reservedeler
henvend Dem til oss eller en av våre agenter,
som finnes på de fleste steder langs kysten.

KOLBERG & FIRING a.s

Kongensgate 6, Oslo. Telegr.adr.: «KOLFI».

„FISKETS GANG“

Av det ukentlige innhold kan fremheves:

Ukeoversikt over fiskeriene i inn- og utland. Markedsberetninger.

Statistiske oversikter over de forskjellige fiskerier.

Lengere oversikter over markeds- og fiskeriforhold i utlandet.

Ukenlig eksporttabell. — Administrative nyheter.

Tegn abonnement kr. 10.— pr. år!

Fortegnelse over merkepliktige norske fiskefarkoster 1948.

Farkostens nummer art og navn	Anvendelse	Materiale	Byggeår	Lengde	Bredde	Dybde	Maskin			Eierens (den korresponderende reders) navn og postadresse
							Hva slags	Byggeår	H. K.	

Finmark fylke.

F—H. Hammerfest merkedistrikt.

1 Dk Drott	i	T	06	89.0	22.0	9.3	damp	?	75	4	Fedderson & Nissen, Hammerfest
2 Mk Venus	i	T	93	70.1	19.6	8.4	Bolind	20	65	3	Fedderson & Nissen, Hammerfest
4 Dk Altenfjord	i	T	13	85.0	22.8	9.3	damp	13	74	4	Fedderson & Nissen, Hammerfest
6 Ms Mylingen	k	T	30	36.0	12.0	5.5	Rapp	37	24	1	Ragnvald Rognlid, Hammerfest
8 D Glup	f k	T	98	81.7	19.2	7.9	damp	98	115	3	Alfred Jensen m fl, Hammerfest
10 Mk Klara	f	T	47	23.0	8.0	3.0	Sabb	36	4	1	Karl J Evensen, Hammerfest
12 Ms Leif	f	T	?	23.0	7.2	3.0	Favori	18	5	0	Bjarne Johansen m fl, Hammerfest
13 Mk Rappen	t	T	71	56.5	17.6	7.4	Grei	16	35	1	Odin Olsen, Hammerfest
15 Ms Astrid	kt	T	?	47.0	17.0	6.0	Hein	23	24	1	Henning Krystad, Hammerfest
16 Mk Lofoten	k	T	20	45.0	14.5	7.0	Rapp	44	35	0	Egil Sørensen, Hammerfest
17 Ms Palmen	tk	T	06	46.0	16.0	6.0	Grei	?	20	1	Peder Hansen m fl, Hammerfest
18 Mk Anna	hk	T	17	41.0	14.0	6.0	Bolind	29	25	2	Karl Nordfjord, Hammerfest
27 Ms Liv	hk	T	34	37.8	12.4	5.4	Rapp	32	17	1	Dankert Dahl m fl, Hammerfest
31 Ms Urd	kf	T	09	47.5	16.5	6.5	Popul	?	25	4	Einar Johansen, Hammerfest
34 Ms Frigg ¹⁾	k	T	18	25.0	8.0	3.0	Drott	27	8	1	Ashjørn Amundsen, Hammerfest
36 Mk Galtøy	kf	T	43	50.0	14.5	7.0	Heimd	41	50	2	Halfdan Dahl, Hammerfest
43 Ms Svanen	k	T	32	24.0	8.0	4.0	Sabb	32	5	1	Edvin Valen, Hammerfest
54 D Veiding	i	T	18	94.5	23.2	11.7	damp	?	120	3	Fedderson & Nissen, Hammerfest
59 Ms Petra	k	T	26	26.0	8.5	5.0	Rapp	18	5	1	Rolf Sevaldsen m fl, Hammerfest
63 Mk Lillan	ik	T	35	82.3	22.3	10.1	Bolind	35	150	5	Fedderson & Nissen, Hammerfest

1) Omb. 1921.

Nordnorsk Filetkompani A.s - Tromsø

Telefoner: 945 - 602

(Nordfilet)

Telefoner: 945 - 602

Kjøper fiskefangster til høyeste dagspris

Farkostens nummer art og navn	Anvendelse	Materiale	Byggjaar	Lengde	Bredde	Dybde	Maskin			Eierens (den korresponderende reders) navn og postadresse
							Hva slags	Byggjaar	H. N.	
2 Ma Bror	f k	T 38	24.0	7.0	3.0	Rapp	27	5	0	Andreas Vanhaniemi, Vadso
3 Ms Brott	f k	T 31	33.0	11.0	6.0	Heimd	31	11	0	Alf Rusfeldt, Vadso
4 Mk Valkyrien	k f	T 17	32.0	12.0	4.5	Union	17	20	0	Leonhard Vara, Vadso
8 Mkr Kvikk	f k	T 37	28.0	8.8	4.3	Rapp	37	7	0	Arne Methi m fl, Vadso
10 Mk Stanley	f h	T 20	34.0	13.2	5.4	Bolind	22	15	3	Frantz Methi m fl, Vadso
11 Mk Vadso	f h	T 47	46.0	15.5	6.7	Rapp	46	45	0	Aksel Tiberg m fl, Vadso
13 Mk Glimt	k	T 04	52.0	16.0	8.0	Skand	14	30	0	Saralf Haldorsen m fl, Vadso
14 Ms Sjoleik	k f	T 32	32.0	10.5	5.0	Popul	15	8	0	Alfred Johansen jr, Vadso
16 Mk Svanen ¹⁾	k	T 15	33.3	12.5	5.3	Union	33	15	0	Olav Georg, Dolonen, Vadso
17 Mk Alken ²⁾	f k	T 15	41.1	15.2	6.7	Rapp	?	25	4	Alfred Andersen, Vadso
18 Ms Liljen	l	T 13	48.6	16.5	6.9	Bolind	16	32	3	Arnt Kehus, Vadso
23 Mkr Irma	f k	T 47	22.7	9.5	3.0	Wichm	27	6	0	Karl Johansen, Vadso
23 Ma Svanen	f	T 36	25.2	8.0	3.5	Wichm	27	5	0	Reidar Raudajakke, Vadso
25 Ms Grei	f	T 36	27.0	9.0	3.2	Sabb	36	5	0	Erling Zahl, Vadso
26 Ma Belgen	f	T 35	24.0	7.3	4.0	Rapp	?	5	0	Aksel Helander, Vadso
28 Mk Ewald	k f	T 10	41.7	15.7	6.3	Wichm	14	20	3	Richard Begola, Vadso
31 Ms Wichmann	f	T 38	27.8	10.0	3.5	Wichm	38	6	0	Bjarne Ballo, Vadso
32 Ma Lynet	f	T 37	23.0	6.6	2.4	Sabb	34	5	0	Halvdan Jankila, Vadso
39 Ma Avanse	f	T 38	22.0	6.5	4.0	Gideon	26	5	0	Alfred Johansen, Vadso
41 Ms Liljen	f	T 31	30.0	8.0	3.5	Heimd	28	7	0	Magnus Bardosen m fl, Vadso
42 Mk Linjen	k f	T 20	38.6	14.0	7.0	Union	46	30	3	Arnt Methi, Vadso
44 Ms Fisk	k f	T 35	29.6	9.6	3.5	Volda	46	14	0	Toralf Ballo, Vadso
53 Ma Svanen ³⁾	k f	T 25	26.0	6.0	3.0	Sabb	?	5	0	Johan Erhart Bohinen, Vadso
56 Ma —	f	T 20	22.5	5.0	2.3	motor	?	6	0	Hans A Vara, Vadso

F-V. Vardo merkedistrikt.

1 Mk Ostbanken	k h	T 40	50.0	15.0	7.6	Union	40	50	0	G Gabrielsen m fl, Vardo
2 Ms Sverre	k	T 36	35.0	12.0	5.8	Volda	36	22	0	Hans Dragnes m fl, Vardo
3 Ms Hektor	k	T 30	27.0	9.0	4.0	Rapp	32	10	0	Alf Karlsen, Vardo
4 Ma Rapp	f	T 38	26.0	6.0	2.5	Rapp	26	4	0	Peder Ingvald Oien, Vardo
5 Ma Flink	f	T 36	24.0	8.0	2.5	Sabb	36	5	0	Peder Karlsen, Vardo
6 Ms Viking	k h	T 13	35.0	12.0	6.0	Volda	46	22	0	Oivind R Olsen, Vardo
7 Ms Draugen	k	T 37	22.5	7.5	3.0	Rapp	27	5	0	Gunnar Lystad, Vardo
9 Ma Fram	k	T 29	21.0	7.0	3.0	Sabb	29	3	0	Trygve Thorsen, Vardo
10 Ma Marie	k	T 34	22.0	6.5	3.0	Sabb	30	5	0	Viktor Rosanoff, Vardo
11 Mk Alken	h	T 46	43.6	16.0	6.9	Volda	46	40	0	Toralf Olsen, Vardo
12 Ms Einar ²⁴⁾	h	T 34	40.0	12.0	5.8	Hein	38	25	0	Anton S Andreassen, Vardo
14 Ms Breningen	k	T 39	37.0	12.4	6.2	Heimd	39	20	0	Karl M Johsen, Vardo
15 Ma Roger ⁵⁾	k	T 35	24.0	8.5	5.0	Popul	12	6	0	Hakon Kofoed, Vardo
16 Ma Odd	k	T 37	21.0	7.5	3.0	Popul	?	3	0	Alf Degerstrom, Vardo
17 Mk Ulf	h k	T 14	38.0	12.5	6.5	Hahje	37	35	0	Ragnvald Amundsen, Vardo
19 Mk Værland	h k	T 35	45.0	14.0	7.0	Union	35	30	0	Karl P Larsen, Vardo
20 Ms Froey	k	T 35	37.7	12.4	5.2	Union	35	20	0	Thoralf Fla, Vardo
21 Mkr Ostervag	h	T 46	41.0	12.0	5.5	Heimd	46	35	0	Harald Barosen m fl, Vardo
22 Mk Castor ⁶⁾	k	T 20	42.0	13.8	6.0	Finnoy	30	34	0	Paul Larsen, Vardo
23 Ms Astrid	k	T 45	40.0	13.0	6.0	Brunv	37	20	0	Arild Andreassen m fl, Vardo

1) Omb. 1946. 2) Omb. 1928, 1940 og 1945. 3) Omb. 1932 og 1936. 4) Omb. 1937. 5) Omb. 1938. 6) Omb. 1935.

NORDOLJE A.s - Tromso

Telegr.adr.: «Nordolje».

Telef.central: 68 — 551. Fabrikk og tankstasjon: 45.

Sildolje- og fiskemelfabrikker. Raffinerings- og koldklaringsanlegg:
Medisintran, veterinærtran, samt spesialbehandlet tran for industrielt og teknisk bruk.
Tankstasjon: Import og salg av brenseloljer m. m. Dampbarkeri og nothjeller.

Farkostens nummer art og navn	Anvendelse	Materiale	Byggeår	Lengde	Bredde	Dybde	Maskin			Eierens (den korresponderende reders) navn og postadresse
							Hva slags	Byggeår	H. K.	
24 Mk Olav	k h	T 38	45.4	15.8	7.8	Brunv	38	50	0	Hans M Skogsholm, Vardø
26 Mk Vito	k	T 24	32.0	10.0	5.0	Wichm	34	8	0	Eilif Reitan, Vardø
27 Mk Ragnar ¹⁾	k h	T 16	32.5	12.7	4.7	Union	37	20	0	Gabriel Gabrielsen, Vardø
28 Må Assistenten	k	T 40	20.0	6.5	3.0	Sabb	?	3	0	Alf Karlsen, Vardø
29 Ms Ingrid	k h	T 15	35.5	12.5	5.0	Munkt	26	20	0	Levis Hansen Holdø, Vardø
30 Mk Havella	k	T 46	24.0	8.0	3.0	Sabb	46	5	0	Egil Gustavsen m fl, Vardø
31 Må Anne	k	T 39	22.0	7.0	3.4	Sabb	39	5	0	Johan Bernhardtzen, Vardø
32 Mkr Vardø	k h	T 46	53.0	16.0	9.0	Union	46	50	0	Georg Gabrielsen m fl, Vardø
32 Mk Renøy ²⁾	h	T 35	38.4	15.0	5.8	Union	35	30	0	Johan Alexandersen, Vardø
34 Må Brødrene	k	T 46	24.0	7.9	3.0	Sabb	46	5	0	Adolf Vik m fl, Vardø
35 Ms Molly										
Bergheim	k h	T 06	49.4	17.3	6.8	Union	29	40	0	Bjarne Pedersen, Vardø
36 Mk Solglimt	k h	T 30	43.0	14.4	5.8	Rapp	30	29	0	Jens P Olsen m fl, Vardø
37 Ms Agnes	k h	T 09	33.0	12.5	5.5	Munk	?	20	0	Andreas Hågensen, Vardø
38 Mk Fram	k	T 36	34.0	11.0	5.5	Union	36	15	0	Jentoft Jonassen, Vardø
39 Mk Signal ²⁾	k	T 09	42.0	13.5	7.0	Union	36	30	3	Ingvald Lorentzen, Vardø
40 Ms Klakkegga	h k	T 37	38.0	13.0	5.0	Bolind	32	20	0	Arnold Andreassen, Vardø
42 Ms Sander	k	T 35	32.1	11.6	4.7	Rapp	35	14	0	Olaf M Pedersen, Vardø
43 Mk Rutland	k	T 25	37.0	13.0	6.5	Rapp	37	29	0	Halfdan Bøe, Vardø
44 Mk Vårberget	h	T 35	42.7	15.7	6.9	Wichm	34	40	0	Harang Kofoed m fl, Vardø
45 Må Solid	k	T 32	21.0	6.0	3.0	Sabb	36	5	0	Edgar M Olsen m fl, Vardø
46 Mk Tormod	k	T 47	35.0	12.0	6.0	Rapp	47	24	0	Sigfred Gabrielsen, Vardø
50 Ms Vesla	k	T 36	23.9	7.5	3.5	Sabb	40	5	0	Oluf Kjeldsen, Vardø
51 Mk Nyland	h	T 47	68.0	18.3	9.8	Union	38	100	0	Roger Larsen, Vardø
52 Må Tore	f	T 35	20.0	6.0	2.0	Popul	?	3	0	Harald Kårby, Vardø
52 Ms Brodd	k	T 33	29.0	10.0	5.0	Rapp	25	8	0	H Krudtå m fl, Vardø
54 Må Start	k	T 37	24.0	7.0	3.0	Sabb	46	5	0	Karl J Johansen m fl, Vardø
55 Ms Hav	k	T 33	23.0	7.0	3.5	Wichm	33	4	0	Karl Johnassen, Vardø
56 Mkr Palmen	k	T 46	23.0	8.0	3.0	Sabb	46	5	0	Kenrad Jørstad, Vardø
61 Må Kompis	k	T 35	19.0	7.0	3.5	Popul	16	3	0	Alfred Nilsen m fl, Vardø
62 Må Odd	k	T 32	23.0	6.0	3.0	Sabb	38	5	0	Erling Thyrraug, Vardø
64 Mkr Lill-Ann	k f	T 47	26.5	9.3	4.0	Union	47	7	0	Sedolf Kristiansen, Vardø
65 Mkr Vårleik	h k	T 44	48.0	16.6	6.9	Wichm	45	40	1	Frits Johansen, Vardø
67 Ms Ella	k	T 36	29.0	10.0	4.0	Union	36	10	0	Sverre A Hansen, Vardø
69 Mk Vårøy	h	T 36	51.0	16.5	7.5	Munkt	36	60	0	Osvald Degerstrøm, Vardø
71 Ms Leif	k	T 35	28.0	9.5	3.5	Rapp	28	8	0	Martin Hansen Futjord, Vardø
72 Mk Yngvar	h	T 36	54.0	17.0	9.0	Union	36	69	3	Brynjulf Dahl, Vardø
73 Må Bjørn	k	T 33	26.0	8.0	4.0	Rapp	31	5	0	Arthur Skotterstad, Vardø
74 Ms Nordhavet	k f	T 37	19.2	7.0	2.7	Sterk	23	4	0	Jeremias O Jeremiassen, Vardø
80 Må Olav	k f	T 38	20.0	6.0	3.0	Rapp	?	5	0	Peder Larsen, Vardø
83 Må Georg	k	T 39	23.0	7.0	3.0	F M	31	5	0	Georg Eriksen, Vardø
90 Må Sabben	k	T 46	24.0	7.5	4.0	Sabb	46	5	0	A Malmes, Vardø
93 Må Tor	k	T ?	20.0	6.0	3.5	Americ	?	6	0	Haakon E Kristoffersen, Vardø
96 Ms Magda	k	T 39	22.0	7.0	3.5	Normø	13	4	0	Ole N Strømmen, Vardø
97 Mk Høvding	h k	T 46	35.0	11.8	5.6	Union	46	20	0	Gustav Andreassen m fl, Vardø
133 Må Ann	f	T 29	19.5	7.8	3.0	Sleipn	33	5	0	Isak Johansen, Vardø
138 Ms Neptun	k	T 16	20.0	7.6	4.0	Popul	19	5	0	Leif Sundkvist, Vardø

1) 3) Omb. 1937. 2) Omb. 1945.

Nordnorsk Filetkompani A.s - Tromsø

Telefoner: 945 - 602

(Nordfilet)

Telefoner: 945 - 602

Kjøper fiskefangster til høyeste dagspris

Farkostens nummer art og navn	Anvendelse	Anvendelse Byggear	Lengde	Breidde	Dybde	Maskin			Eierens (den korresponderende reders) navn og postadresse	
						Hva slags	Byggear	H. K.		
1 Mk Kapella ¹⁾	l	T 92	52.9	17.2	5.1	Bolind	19	40	3	Henrik Daniloff m fl, Kåfjord
2 Mk Sverre ²⁾	l	T 11	56.3	18.2	7.8	Bolind	12	30	3	Henrik Daniloff m fl, Kåfjord
3 Ms Håbe	f k	T 36	27.0	8.0	3.5	Sabb	39	5	0	Sigv. Sjonøst m fl, Bossekop, Alta
4 Mk Midnatsol	fl	T 12	44.8	15.8	6.8	Brunv	23	35	5	Aslak Johnsen m fl, Russeluft
5 Ms Sterken ³⁾	f	T 24	23.0	6.5	5.0	Sabb	24	4	0	A K Olufsen, Bossekop, Alta
6 Ms Anny	f	T 35	24.0	8.0	4.0	Bolind	35	8	0	Odd Aleksandersen m fl, Alta
7 Ms Sara	f	T 43	21.0	8.5	4.0	Sabb	42	3	0	Johan Jørgensen, Bossekop, Alta
8 Ms Villy	f	T 32	24.0	7.6	3.0	Sabb	32	5	0	Ludvik Larsen, Bossekop, Alta
9 Mk Strømmen	h k	T 35	39.6	14.7	5.8	Brunv	39	35	3	Gullik Jensen m fl, Kåfjord
11 Må Lykken	f k	T 34	21.0	7.0	4.0	Sabb	35	3	0	Hans Isaksen, Russeluft
15 Må Rapp	f	T 31	24.0	7.0	4.0	Rapp	40	6	0	Henr. Thomassen, Bossekop, Alta
16 Så Måken	f k	T 34	21.0	6.5	4.0	—	—	—	—	Bjarne Johnsen, Russeluft
19 Ms Flaks	f k	T 40	28.0	9.0	6.0	Union	40	7	0	Johan Nilsen m fl Elvebakken
20 Mk Gutten	k f t	T 11	40.0	12.0	6.0	Bolind	11	20	1	Ragnv Karlsen m fl, Alta
23 Ms Loma	f	T 28	48.7	16.0	6.0	Brunv	28	42	2	Henrik Daniloff m fl, Kåfjord
25 Ms Brunvoll	f	T 31	28.8	10.2	5.9	Brunv	31	7	0	Elling Nilsen m fl, Kåfjord
26 Må Smart	f	T 31	22.0	7.0	2.0	Sabb	31	3	0	Nils J Nilsen m fl, Kåfjord
27 Ms Vesla	f	T 43	25.0	8.0	1.7	Stabil	?	6	0	Nils Pettersen m fl, Bukta
28 Må Prøven	f	T 31	25.0	8.0	3.0	Sabb	31	5	0	Alfred Sarilla m fl, Elvebakken
29 Må Storegutt	f	T 30	22.0	9.0	2.5	Sabb	30	5	0	Ole Pedersen Flintnes, Kåfjord
30 Må Tor	f	T 32	22.5	7.0	2.6	Sabb	32	3	0	Petter Pedersen, Kåfjord
31 Ms Våge	f	T 32	23.0	8.0	3.0	Sabb	32	5	0	Olav Anderson, Kåfjord, Alta
33 Ms Fiskerjenta	f	T 38	24.0	7.5	3.0	Sabb	38	5	0	Anton Strifeldt m fl, Elvebakken
34 Må Sappen	f	T 35	23.0	7.0	3.0	Sabb	35	5	0	Rolf Mo m fl, Bukta
35 Ms Irene	f	T 41	22.0	7.0	4.0	Sabb	38	4	0	Arne N Olsen m fl, Elvebakken
38 Må Samhold	f	T 28	22.0	7.0	2.5	Sabb	37	4	0	Odd Sarilla m fl, Elvebakken
39 Ms Strand	f	T 43	24.0	8.0	4.0	Sabb	43	5	0	M Alexandersen, Bossekop i Alta
40 Ms Prøven	f	T 43	23.0	7.0	3.0	Sabb	42	4	1	Anton Martinsen, Bossekop, Alta
41 Mk Prøven	f	T 23	31.3	12.2	5.2	Heimd	40	20	0	Johan Thomassen m fl, Alta
42 Må Duen	f	T 41	20.0	6.5	4.0	Konku	97	4	1	Hans O Hansen, Russeluft

F-B. Berlevåg merkedistrikt.

1 Mk Tana ⁴⁾	h k f	T 15	38.0	12.5	7.3	Brunv	42	28	2	Håkon Blikfett m fl, Berlevåg
2 Mk Hornvik ⁵⁾	k h	T 38	58.0	15.3	7.3	Wichm	38	30	3	Sverre Sivertsen m fl, Berlevåg
4 Mk Tor	k h	T 20	40.0	13.8	6.6	Union	46	30	0	Konrad Olsen m fl, Kongsfjord
5 Mkr Kjølnes	h k f	T 44	51.0	16.0	7.7	Bolind	?	40	0	Martin Hammer, Berlevåg
6 Ms Neptun ⁶⁾	k f	T 13	32.4	10.6	4.0	Rapp	?	14	0	Hans Kristoffersen, Berlevåg
8 Ms Sjogutten	k	T ?	22.0	7.0	3.0	Sabb	46	5	0	Åge Smebror m fl, Berlevåg
9 Ms Kvik	f k	T 36	26.0	9.0	3.8	Rapp	27	5	0	Rudolf Bertheussen m fl, Berlevåg
10 Må Petter	f	T 29	21.0	6.0	3.0	Skand	35	4	0	Kristian Johansen, Berlevåg
12 Må Elise	f	T 46	20.0	7.0	3.3	Sabb	46	4	0	Birger Corneliussen, Kvitnes i F.
14 Mkr Tor	k f	T 46	23.0	7.0	3.0	Bor	34	7	0	Torleif Hansen, Berlevåg
15 Må Glimt	k	T 36	21.0	7.0	3.0	Sabb	46	4	0	Helge Green, Berlevåg
16 Mk Einar	k	T 29	37.0	12.5	5.0	Gideon	29	23	0	Saron Gundersen m fl, Berlevåg
17 Ms Basse	k	T 37	24.0	8.0	3.0	Rapp	38	7	0	Oskar Olsen, Kongsfjord

1) Omb. 1905. 2) Omb. 1921. 3) 5) Omb. 1947. 4) Omb. 1927 og 1954. 6) Omb. 1943.

Fiskernes Ferskfiskomsetning ^{S/L}Hovedkontor: Kjølslageret i Trondheim. Telegr.adr.: «Fiskeomsetning».
Avdelingskontor: Oslo — Bergen — Narvik.

Telef. Trondheim: 21528-29-30. Oslo: 413 006, 417411. Bergen: 16827, 19048.

F-B Berlevåg — F-G Gamvik.

Farkostens nummer art og navn	Anvendelse	Materiale Byggeår	Lengde	Bredde	Dybde	Maskin			Eierens (den korresponderende reders) navn og postadresse
						Hva slags	Byggeår	H. K.	
18 Må Fiskeren	k f	T 46	22.0	8.5	3.0	Sabb	45	5	0 Ole Andersen, Kongsfjord
19 Ms Liv	k	T 35	36.0	11.0	5.5	Grei	30	20	0 Ragnar Strand, Berlevåg
20 Mk Østhavet	h	T 39	51.0	15.0	7.6	Wichm	39	40	1 Ole Ingebrigtsen m fl, Berlevåg
21 Mkr Nordbanken	k h	T 47	48.8	15.9	7.2	Union	47	50	0 Åge Olsen m fl, Kongsfjord
22 Må Marit	f	T 47	21.0	6.5	2.5	Sabb	47	3	0 Olav A Persen, Kvitnes i Finnmark
23 Mk Ben-Hur	k h	T 34	42.7	15.6	6.8	Union	34	40	1 Ingvald Pedersen m fl, Berlevåg
25 Ms Frank	k	T 47	24.0	8.2	4.0	Sabb	46	3	0 Arthur Knutsen, Berlevåg
29 Må Kvik	k f	T 35	22.8	7.5	3.0	Sabb	31	3	0 Hilmar Jakobsen, Berlevåg
30 Ms Bølgen	k	T 33	26.0	8.0	3.5	Sabb	33	5	0 Otto Olaussen, Berlevåg
32 Må Sonja ¹⁾	k	T 30	20.0	7.0	3.5	Sabb	31	3	0 Henrik Andersen, Kongsfjord
33 Mkr Viggo 2	k	T 45	33.0	11.5	5.0	Bolind	17	15	0 Bjørn Olsen m fl, Kongsfjord
34 Må Trygg	f k	T 39	20.0	6.0	2.7	Sabb	39	4	0 M Larsen, Kvitnes i Finnmark
53 Må Laxen	f k	T 39	18.0	5.5	2.5	Ten fj	32	3	0 Henning Olsen, Kvitnes i Finnmark
54 Må Solo	f k	T 35	20.0	5.0	2.0	Solo	38	3	0 Ragnar Syltran, Kvitnes i Finnmark
59 Må Polara	f k	T 30	20.0	6.0	3.0	Sabb	28	3	0 Henry S Frantzen m fl, Gulgo fjord.
60 Mk Solvang	k	T 30	42.8	13.8	6.8	Bolind	30	30	1 Trygve Hammer, Berlevåg
62 Mkr Valen	f k	T 39	34.0	12.0	5.5	Volda	39	18	2 Olaf M Olsen m fl, Berlevåg
66 Må Roal	f k*	T 33	24.0	8.5	3.5	Helset	17	6	0 Ivar Astrup, Gulgo fjorden
72 Må Egil	f	T 37	17.0	5.0	2.0	Solo	33	3	0 Egil Bertheussen, Berlevåg
73 Ms Seien	k	T 25	28.0	9.0	3.3	Sabb	41	5	0 Trygve K Lund., Berlevåg
79 Mk Glimt	k	T 25	30.0	10.0	4.5	Gideon	10	5	0 Amandus Vangsvik, Berlevåg
81 Må Laksen ²⁾	f	T 39	17.0	6.0	3.0	Sabb	37	3	0 Alfred Bergesen, Kongsfjord
89 Ms Laksen ³⁾	f	T 37	20.0	6.0	3.0	Sabb	42	4	0 Louis Hansen, Kongsfjord
90 Må Tor ⁴⁾	f	T 37	17.5	6.4	3.4	Sabb	37	3	0 Kåre Jensen, Kongsfjord
93 Mkr Kongsøy	f h k	T 39	42.0	13.8	6.0	Avanc	35	40	0 Jarl Olsen, Kongsfjord
94 Må Bjarne	t k	T 37	25.0	7.0	3.0	Sabb	45	5	0 Gylmann Mathisen, Berlevåg

F-G. Gamvik merkedistrikt.

1 Mk Tryg I	t	T 04	59.0	18.5	7.4	Union	36	50	0 Feddersen & Nissen, Mehamn
2 Ms Rappen	f k	T 37	27.0	10.0	3.3	Rapp	31	10	0 Cornelius Fermann m fl, Kobbvik
3 Må Mayen	f	T ?	20.0	6.0	3.0	Sabb	?	3	0 Klement Hansen m fl, Langfjordnes
4 Må Plyten	f	T 40	20.0	6.5	2.5	Sabb	30	3	0 Jul Fermann, Skjånes
5 Ms Gjeita	f	T ?	23.0	5.5	2.5	Stabil	?	6	0 Torleif Pedersen, Risfjord
6 Ms Bølgen	f	T ?	23.0	7.5	3.0	Rapp	14	5	0 Kristoffer Mikalsen m fl, Skjånes
7 Må Finn 2	k	T ?	22.0	6.3	3.0	Sabb	41	3	0 Rolf S Eriksen, Skjånes
8 Ms Måsen	f k	T 31	25.0	8.0	2.8	Sabb	32	5	0 Regnor Olsen m fl, Skjånes
9 Ms Ranen 2	k h	T 36	44.6	14.4	7.3	Rapp	42	35	1 Herman Hansen m fl, Mehamn
10 Må Basse	f	T 46	24.0	8.0	5.0	Sabb	46	5	1 Andreas Andersen, Mehamn
11 Mk Lomen ⁵⁾	f k h	T 12	34.0	16.0	7.8	Bolind	19	40	0 Toralf Mannari, Mehamn
12 Ms Bodil	f k	T 46	24.0	8.5	3.8	Sabb	46	5	0 J Brix Fermann, Mehamn
13 Ms Inga	f	T 46	22.0	8.0	2.3	Sabb	47	5	0 John Nilsen, Raffjord
14 Må Fremtid	f	T ?	25.0	7.0	1.8	Sabb	42	3	0 Halvdan Mikalsen, Skjånes
15 Mk Driftig	k h	T 19	42.0	14.0	6.7	Volda	37	30	0 Peder Vilendius, Skjånes
16 Ms Nansen	f k	T 40	27.0	9.4	3.0	Union	40	7	1 Henry Pedersen, Mehamn
17 Må Jarl	f	T 46	22.0	7.0	3.0	Marna	45	6	0 Anton Riise, Gamvik
18 Må Kvikk	f k	T 46	21.0	7.0	3.0	Bolind	46	8	0 Johan Riise, Gamvik

1) 2) Omb. 1946. 3) 4) Omb. 1945. 5) Omb. 1942.

Nordnorsk Filetkompani A.s - Tromsø

Telefonet: 945 - 602

(Nordfilet)

Telefonet: 945 - 603

Kjøper fiskefangster til høyeste dagspris

Farkostens nummer art og navn	Anvendelse	Materiale Byggeår	Lengde	Bredde	Dybde	Maskin			Eierens (den korresponderende reders) navn og postadresse
						Hva slags	Byggeår	H. K.	
19 Ms Falken	fk	T 41	24.0	8.0	4.0 Sabb	39	5	0	Egil Olsen, Skjånes
20 Ms Ørntind	fk	T 41	34.3	11.6	5.0 Volda	41	22	0	Magnar Steinvåg, Gamvik
22 Mk Mai	k	T 16	43.6	15.2	7.6 Rapp	29	45	4	Leif Simonsen, Mehamn
23 Må Næringen ¹⁾	fk t	T 30	25.5	8.0	3.0 Rapp	40	7	0	Fedderson & Nissen, Mehamn
24 Ms Fiskarjenta	fk	T 36	28.5	8.5	3.3 Bolind	?	10	0	Torleif Sund m fl, Skjånes
25 Mk Sandnesfjord	k	T 13	58.5	14.8	7.2 Rekord	?	30	0	Fearnly Bårdsen m fl, Mehamn
26 Mk Glimt	f	T 28	35.8	10.8	5.0 Bolind	44	20	0	Edgar Fredriksen, Skjånes
27 Må Fisk Ørn	f	T 36	19.0	4.5	2.5 Sabb	?	3	0	Torbjørn Fermann, Skjånes
28 Mk Alken	k	T 34	38.0	11.0	5.0 Nygrei	32	20	1	Johan K Johansen, Gamvik
29 Ms Trygve	fk	T 46	24.0	7.5	4.0 Rapp	36	7	0	Adolf Kristiansen, Skjånes
30 Ms Janny	f	T 33	27.5	9.0	4.5 Volda	?	7	0	Ragnv Olsen m fl, Langfjordnes
31 Må Ekspress	f	T 37	20.0	8.0	3.0 Sabb	28	2	0	Leif Olsen m fl, Skjånes
32 Mk Ofotfjord	f	T 34	29.8	8.5	4.0 Union	44	10	0	Peder Langås m fl, Mehamn
33 Må Våge	fk	T 46	24.0	8.0	3.0 Sabb	45	5	0	Ole Rasmussen, Gamvik
34 Må Lilleper	f	T 46	27.0	7.5	3.0 FM	44	6	0	Asbjørn Fredriksen, Gamvik
35 Må Pilen	fk	T 39	20.0	7.0	3.0 Sabb	46	3	0	Henrik Pettersen, Gamvik
36 Ms Drott	k	T 47	24.0	9.0	3.0 Sabb	47	5	0	Magnus Olsen, Gamvik
37 Ms Gerda I	t	T 08	49.7	14.6	6.9 Levant	?	50	0	J Wilsgård, Mehamn
38 Ms Gunnar	f	T 46	23.0	7.5	3.0 Sabb	47	5	0	Halfdan Korneliussen, Gamvik
39 Mk Sjøgutten	t	T 15	48.0	14.0	7.0 Skand	15	20	0	Halvdan Andreassen, Losvik
40 Ms Bella	f	T 46	20.0	6.5	3.0 Skand	?	4	0	Frans Fredriksen, Skjånes
43 Må Silla	f	T 38	29.3	8.9	2.8 Helset	28	6	0	Kåre Eriksen, Skjånes
45 Mkr Reidar	fk	T 47	35.0	12.0	7.9 Union	47	30	1	Ludvik Strand m fl, Mehamn
47 Må Tripp	fk	T 47	19.0	5.9	2.5 Sabb	46	3	0	Otto Pedersen, Mehamn
48 Må Laksen	f	T 34	21.0	6.5	2.0 Sabb	31	3	0	Albert Torbergsen, Mehamn
49 Må Borre	f	T 47	24.0	8.0	3.0 Sabb	47	5	0	Johan Borresen, Gamvik
50 Ms Sjøliv ²⁾	k	T 27	34.0	11.3	6.0 Union	39	20	1	Harald Pedersen, Gamvik
51 Mk Harald	kh	T 35	38.3	14.8	5.8 Union	35	30	2	H Leinan m fl, Mehamn
52 Ms Teisten	fk	T 35	22.0	7.0	3.0 Sabb	38	3	0	Leonhard Mathisen, Losvik
54 Mk Guppy Sjøark	f	T 15	35.0	12.0	5.3 Hein	15	7	1	Ole Thomassen, Langfjordnes
60 6/å Finn	fk	T 34	25.0	8.0	3.0 —	—	—	0	Rudolf Ramberg, Gamvik
62 SÅ Ø	k	T ?	26.5	6.0	2.5 —	—	—	0	A Brodtkorbs Handel a/s, Gamvik
75 Ms Basse	fk	T 39	22.0	8.0	5.0 Bolind	20	8	0	Anders Hansen, Rafjord
77 Ms Spurven	f	T 37	23.0	8.0	3.0 Sabb	39	5	0	Lars Johansen m fl, Kobbvik
90 Ms Lykken	f	T 40	25.0	8.0	3.5 Volda	40	7	0	Bjarne Johansen m fl, Skjånes
96 Må Trygg	fk	T 38	19.0	6.0	3.0 Sabb	29	3	0	Leif Grip, Langfjordnes
99 Må Havhesten	f	T 31	18.0	5.8	2.5 Sabb	31	3	0	Olaf Pedersen, Mehamn
103 Må Ørntind	fk	T 35	20.0	7.5	2.0 Sabb	?	4	0	Aksel Pedersen, Gamvik
118 8/å —	f	T ?	24.4	6.0	2.4 —	—	—	0	M Mikalsen, Iversfjordholmen
125 Må Falken	f	T 22	36.0	10.0	5.0 Rapp	22	8	0	R O Kobbvik, Skjånes
126 Mkr Hildur	k	T 46	36.0	12.0	5.9 Rapp	46	24	1	Torleif Mortensen, Gamvik
131 Må Arne	k	T 21	31.0	9.5	4.3 Rapp	?	7	0	Martin Nicolaisen, Rafjord
143 Mk Domen	k	T 30	51.0	14.6	8.0 Rapp	34	29	2	A J Eilertsen, Mehamn
146 Mk Sletnes	h	T 37	42.0	14.0	6.7 Heimd	37	25	1	Selmer Svendsen m fl, Gamvik
148 Ms Falken	f	T 36	25.0	7.5	4.0 Sabb	40	5	0	Egil Olsen, Skjånes
151 Må Laksen 2	fk	T 34	25.0	7.5	2.9 Sabb	29	5	0	B Mikalsen, Skjånes
152 Må Måken ³⁾	f	T 12	25.5	7.5	3.0 Rapp	17	5	0	Joh Guddbjørnsen, Rafjord

1. Omb. 1942. 2) Omb. 1945. 3) Omb. 1933.

BRØDRE AARSETHER a.s

Etablert 1877.

Ålesund

Rikstelefon 2800.

Filialer i Svolvær, Kabelvåg, Henningsvær og Risvær.

» » Tufjord, Ingøy, Kjøllefjord, Mehamn, Vardø og Vadsø.

KJØPER FISK — LEVER — TRAN OG ROGN.

F-G Gamvik — F-HV Hasvik.

Farkostens nummer art og navn	Anvendelse	Materiale	Byggear	Lengde	Bredde	Dybde	Maskin			Eierens (den korresponderende reders) navn og postadresse
							Hva slags	Byggear	H. K.	
155 Så —	k f	T12	26.6	9.0	3.2	—	—	—	0	Håkon Halvorsen, Gamvik
156 Ms Smågutten	f k	T46	24.0	8.5	3.5 Sabb	37	5	1	1	Karl Olsen, Mehamn
158 Mk Ingrid	k h	T37	48.0	14.3	7.2 Wichm	37	40	1	1	Valfred Johansen m fl, Mehamn
159 Må Nils	f	T30	21.8	5.0	2.0 Sabb	30	3	0	0	Petter Fermann, Kobbvik
185 Ms Ase	k	T20	34.5	11.0	5.4 Rapp	30	17	1	1	J Johansen, Gamvik
187 Mk Sogningen	f	T17	66.7	17.3	7.1 Wichm	35	70	0	0	Jens Wilsgård, Mehamn
189 Ms Molla	f t	T31	26.0	9.0	4.5 Gideon	31	10	0	0	Krist Kristiansen, Langfjordnes
195 Ms Sjøblomsten ¹⁾	k	T26	38.0	12.0	4.3 Rapp	19	12	0	0	O A Eriksen, Skjånes
200 Må Havliljen	f k	T27	24.0	8.0	2.8 Sabb	38	5	0	0	Ole J Olsen m fl, Skjånes
205 Ms Lillegut ²⁾	f k	T31	29.0	9.2	4.2 Helset	39	12	0	0	A B Eriksen m fl, Skjånes
206 Ms Lofoten ³⁾	k f	T32	27.0	9.0	4.5 Rapp	18	10	0	0	Kristian Bertheussen, Mehamn

F-HV. Hasvik merkedistrikt.

1 Ms Bauta	k f	T34	28.0	9.4	3.5 Rapp	34	10	0	0	Fredrik Bull, Hasvik
2 Ms Norden	k f	T34	30.0	10.0	5.0 Bolind	?	10	0	0	Amund Pedersen m fl, Dønnesfjord
3 Ms Ringskjer	f k	T46	27.0	8.5	4.0 Sabb	46	5	0	0	Elvind Stuberg m fl, Sørvar
4 8/å Dronningen	k f	T34	24.0	7.0	2.3 —	—	—	0	0	Bj Krane m fl, Breivik i Sørøy
5 Ms Moder	k f	T29	29.0	9.6	4.6 Rapp	29	10	0	0	Chr. Mauseth m fl, Hasvik
8 Ms Heimdal	f	T35	29.0	9.5	4.5 Heimd	35	11	0	0	Magda Hustad, Sørvær
9 Må Eria	f	T23	24.0	7.0	3.0 Sabb	33	5	0	0	Fridtjof Langnes, Breivikbotn
10 Mk Anny	f k	T37	39.8	12.0	6.0 Brunv	37	16	1	1	Ottar Olsen, Hasvik
11 Må —	f	T29	22.0	6.5	3.0 Sabb	29	5	0	0	Henrik Normann, Hasvik
12 Må Sabben	f k	T43	20.0	6.5	4.0 Sabb	41	4	0	0	Einar Pedersen, Sørvær
13 Må Sjøblom ⁴⁾	f	T29	23.4	7.5	4.3 Sabb	29	5	0	0	Siv, Johannessen, Hasvik
14 Må Marna	f k	T47	24.0	8.5	4.0 Marna	47	8	0	0	Kristian Larsen, Hasvik
15 Må Skreien	f k	T44	20.0	7.0	3.6 Sabb	59	4	0	0	Hans Stien, Hasvik
16 Ms Hugien	k f	T36	34.0	11.0	5.0 Heimd	36	14	0	0	Osv Jensen m fl, Breivik i Sørøy
18 Mkr Hjelman	k h	T43	52.0	14.5	7.0 Brunv	44	50	0	0	Sverre Thyraug, Hasvik
19 Må Gribben	f k	T40	24.0	8.0	4.0 Borr	30	6	0	0	Johan P Jensen, Sørvær
20 Mk Maud	f k	T23	38.0	12.0	6.0 Bolind	29	23	1	1	Herulf Hansen, Hasvik
21 Mk Trygve ⁵⁾	f k	T16	47.5	13.1	7.0 Finno	36	42	2	2	Trygve Pedersen, Sørvær
22 Må Per	f k	T46	21.0	7.0	3.0 FM	44	6	0	0	Karl Karlsen, Hasvik
24 Ms Vågan	f k	T40	24.0	8.6	3.2 Helset	29	8	0	0	Markus Reiersen, Hasvik
25 Må Astrid	f k	T39	21.4	7.3	3.8 Sleipn	39	4	0	0	Håkon Olsen m fl, Hasvik
26 Mk Sjøliv	f k	T46	35.0	11.3	5.5 Rapp	46	24	0	0	Edvart Jensen m fl, Breivikbotn
27 Ms Hæn	f k	T46	37.0	10.5	5.0 Rapp	36	14	0	0	Ragnvald Antonsen m fl, Hasvik
28 Mk Reines	k h	T47	55.3	17.1	7.7 J M	47	80	1	1	Emil Strand m fl, Breivikbotn
30 Ms Nortind	k f	T37	23.0	7.0	3.0 Sabb	36	3	0	0	Olaf Stien, Hasvik
31 Ms Lykken	k f	T37	31.6	11.0	4.5 Rapp	33	10	0	0	Fredly Hansen, Hasvik
32 Mk Viggo	f	T28	26.0	6.7	3.2 Helset	28	6	0	0	Nils Isaksen, Øytfjord, Hasvik
33 Ms Stållind	k f	T39	37.0	12.2	5.0 Wichm	39	20	1	1	Olaf Bersveim m fl, Dønnesfjord
35 Ms Liv	k	T31	37.0	11.8	5.4 Wichm	31	16	1	1	Sigurd Hansen, Sørvær
36 Ms Svanen	k	T46	23.0	9.0	5.0 Wichm	34	6	1	1	Karl Jensen, Sørvær
37 Mk Holand	k	T18	50.4	17.0	7.6 Bolind	18	40	2	2	Erling Gamst, Breivikbotn
38 Ms Sonja	k f	T24	25.0	8.0	4.0 Sterk	34	7	0	0	E Pedersen m fl, Hasvik
39 Må Gerd	k f	T36	23.0	6.4	3.4 Sabb	36	5	0	0	Harald Pedersen, Breivikbotn

1) 2) Omb. 1957. 3) Omb. 1954. 4) Omb. 1955. 5) Omb. 1921 og 1956.

Nordnorsk Filetkompani A.s - Tromsø

Telefoner: 945 - 602

(Nordfilet)

Telefoner: 945 - 602

Kjøper fiskefangster til høyeste dagspris

Farkostens nummer art og navn	Anvendelse	Materiale Byggeår	Lengde	Bredde	Dybde	Maskin			Eierens (den korresponderende reders) navn og postadresse
						Hva slags	Byggeår	H. K.	
41 Ms Bjørg	k f	T 35	27.0	9.0	4.0	Heimd	35	7	0 Bernhard Bårdsen, Breivikbotn
42 Må Per	f t	T 47	22.0	6.0	3.5	FM	44	6	0 Herulf Hofseth, Hasvik
43 Må Stjernvåg	f	T 42	17.0	6.5	3.0	Sabb	40	9	0 Karl Williamsen, Stjernvåg
44 Mk Fram	k	T 19	46.0	12.0	7.0	Rapp	36	29	1 Paul Nilsen m fl, Galten
45 Ms Fram	f k	T 38	29.0	9.0	5.5	Wichm	25	10	0 Odin Kristiansen, Dønnesfjord
46 Må Laxen	f	T 15	25.0	5.4	2.5	Kvikk	16	4	0 D Schumacher sen, Galten
47 Ms Liv	f	T ?	30.0	10.0	6.5	Alpha	?	8	0 Erling Gamst m fl, Breivikbotn
48 Må Sabb	f	T 29	19.0	6.0	3.0	Sabb	29	3	0 M Antonsen, Bårsely, Hasvik
50 Ms Norden	k	T 11	44.0	16.0	5.4	Heimd	28	20	4 M Williamsen m fl, Nuvsvåg
52 Mk Forsøk	k	T 26	38.0	11.7	5.2	Rapp	36	24	1 Dankert Williamsen, Stjernvåg
54 Må Peik	f	T 30	21.0	6.0	3.5	C Perf	29	6	0 Hans Gamst, Hasvik
55 Ms Flid	f	T 36	23.0	7.5	4.0	Skand	12	4	0 John Børstrand, Børfjord
56 Må Dagny	f	T 16	34.0	11.0	5.0	Union	30	15	0 Harald Gran, Breivik i Sørøy
58 Ms Fart	f k	T 21	27.0	8.3	3.5	Grei	21	8	0 Hans P Hansen, Breivikbotn
63 Må Glimt	f	T 39	22.0	9.0	5.0	Sleipn	43	7	1 J Strandheim, Galten
64 Ms Glimt	f k	T 33	29.4	9.4	4.4	Hein	33	11	0 Johan Ellertsen, Breivikbotn
65 Må Laksen 3	f k	T 30	28.7	7.4	4.2	Bolind	30	5	0 Lars Olsen m fl, Stjernvåg
67 Mk Eide	k h	T 35	37.8	12.9	5.8	Wichm	35	25	1 Jens Thyrraug m fl, Hasvik
68 Ms Løden	f k	T 38	31.0	10.5	5.2	Rapp	20	8	0 Erling Jensen, Sørvær
74 Ms Sjøtten	k f	T 35	29.0	9.0	4.0	Rapp	31	10	0 Peder Olai Jensen, Breivik i Sørøy
77 Må Forsøket	k f	T 17	25.0	6.0	4.0	Rapp	?	4	0 Emil Pedersen, Dønnesfjord
80 Ms Solbris	k f	T 37	32.0	10.3	5.0	Heimd	37	14	0 Alfr Jensen m fl, Sørvær
83 Mk Falken	f t	T 13	46.3	15.8	6.1	Grei	26	35	0 Thy Berg, Hasvik
84 Ms Fiskergutten	f k	T 38	29.4	10.4	4.5	Rapp	33	10	0 Alfred Nilsen, Breivikbotn
87 Ms Rita	f k	T 34	33.0	11.0	5.0	Heimd	34	11	0 Georg Olsen, Hasvik
96 Må Laksen	f	T 40	24.0	6.9	3.2	Penta	40	7	0 John J. Alvesta, Sørvær
97 Må Viken	f	T 34	19.0	5.5	2.5	Marna	39	5	0 Aug. Krane m fl, Breivik i Sørøy
100 Ms Tarzan	k f	T 37	33.0	11.0	5.3	Heimd	37	14	0 Asle Olaussen m fl, Breivik i Sørøy
103 6/4 —	f k	T 16	20.9	6.1	2.6	—	—	—	0 B J Krane m fl, Breivik i Sørøy
104 Ms Breivik	f	T 37	24.0	7.0	3.0	Sabb	41	5	0 Erling Williamsen, Stjernvåg
107 Ms Aktiv	k f	T 33	27.0	8.5	4.0	Heimd	29	7	0 Roald Nilsen, Skippernes, Hasvik
110 Ms Borg	k f	T 25	26.0	9.0	3.2	Rapp	?	7	0 Alfred Nilsen, Breivikbotn
113 Ms Idun	k f	T 39	28.1	10.3	4.3	Union	39	10	0 Kristian Gamst, Dønnesfjord
115 Ms Anny	k t	T ?	35.0	11.0	6.0	Brunv	24	16	1 Alf Kristiansen Breivik i Sørøy
116 Må Viken 2	f	T 34	21.3	6.4	3.2	Marna	39	5	0 Aug. Krane, Breivik i Sørøy
122 Må Teisten	f	T ?	17.5	6.3	2.3	Grei	?	3	0 August Mørk, Breivikbotn

F-KS. Kistrand merkedistrikt.

2 Må Kvik	f	T 29	20.0	6.5	3.5	Sabb	39	4	0 John Klemetsen, Kjås
4 Mkr Signal	k f	T 44	38.0	12.0	6.0	Finnø	29	12	2 Julius Leonhardsen, Russenes
5 Ms Ula	f	T 39	21.8	6.4	3.2	Sabb	39	4	0 Henry Johansen m fl, Leirpollen
6 Ms Måsen	k f	T 31	26.0	8.5	4.0	Drott	14	12	1 Leonhart Andersen, Indre Billefj.
7 Ms Brødre	k f	T 33	30.0	10.0	6.0	Rapp	14	5	0 J Sivertsen m fl, Billefjord, indre
9 Ms Langøy	k f	T 24	34.0	11.0	5.0	Wichm	22	8	0 Thorvald Nilsen, Russenes
10 Ms Indre	k f	T 46	26.0	8.5	3.0	Sabb	46	5	0 Mikkel Josefsen, Indre Billefjord
11 Ms Enighet	f k	T 39	32.0	10.5	4.3	Brunv	39	16	1 M Mathisen m fl, Billefjord, indre
12 Ms Snøgg	f	T 46	20.0	6.0	3.0	Sabb	36	5	0 Peder Öll, Indre Billefjord

A.s JOHAN C. MARTENS & CO.

Telegr.adr.: «Jomartcos».

BERGEN

Rikstelefon: 14363.

Kjøper alle sorter TRAN — SILDOLJE OG RUNDFISK

F-KS Kistrand — F-K Kjelvik.

Farkostens nummer art og navn	Anvendelse	Materiale	Byggeår	Lengde	Bredde	Dybde	Maskin			F. & fangs.	Eierens (den korresponderende reders) navn og postadresse
							Hva slags	Byggesk.	H. K.		
13 Ms Glade	f	T	46	23.0	7.5	3.5	Sabb	46	5	0	Rasmus Persen, Brenna
14 Ms Aina	f k	T	42	21.5	6.0	3.5	Sabb	41	4	0	Even Paulsen, Brennelv
15 Ms Kameraten	k f	T	36	24.5	8.5	3.5	Volda	38	7	1	Karl Nilsen m fl, Billefjord
16 Ms Samhold ¹⁾	k f	T	36	25.8	8.0	3.0	L-Grei	15	7	0	Johan A Andersen, Billefjord
17 Ms Romsdalen	f	T	47	26.0	7.8	3.5	Real	47	8	1	Håkon Josefsen, Leirpollen
18 Må Neptun	k f	T	46	26.0	7.5	3.0	Sabb	46	5	1	Arne Lillebo, Leirpollen
19 Ms Harald	k f	T	31	25.0	7.0	4.0	Popul	32	6	1	Oskar W Johansen, Russenes
20 Ms Tups 2	f k	T	38	34.0	12.0	4.5	Union	38	15	2	Bjarne Sætrum, Kistrand
21 Ms Nordkyn	f k	T	48	25.0	9.0	5.0	Sabb	48	5	0	Hilmar Danielsen, Smørfjord
23 Må Liv	k	T	13	24.0	7.0	3.0	Wichm	12	5	0	Albert Johansen, Børselv
25 Ms Sandøy	k h f	T	37	30.8	10.0	5.0	Brunv	37	12	1	Tryggve Thomassen m fl, Kistrand
26 Ms Ytre	f	T	36	31.0	10.5	4.1	Union	37	10	1	Rolf Isaksen m fl, Ytre Billefjord

F-K. Kjelvik merkedistrikt.

1 Ms Vally	f k	T	12	34.0	11.0	7.0	Rapp	25	17	0	Alfred Bæch, Kjelvik
2 Mk Alken	t	S	01	94.8	17.9	8.3	Union	37	120	2	Sivert Maan, Honningsvåg
3 Mk Emmy 2	k h	T	16	45.0	14.0	7.5	Skand	28	30	2	A Pettersen m fl, Nordvågen i F.
4 Mk Orion ²⁾	h k	T	15	45.0	13.3	6.7	Wichm	29	20	2	Johan Eliassen, Nordvågen i F.
5 Mk Ane ³⁾	t k	T	08	45.0	16.0	8.0	Munkt	20	30	4	J Bruun, Kjelvik
6 Mk Bølgen	h k	T	18	35.7	12.0	7.5	Rapp	21	12	1	Odd Marthinsen, Nordvågen i F.
7 Ms Laksen ⁴⁾	t	T	14	40.5	13.0	7.5	Wichm	30	10	0	Odin Leirvik, Honningsvåg
9 Ms Midnatsol ⁵⁾	k	T	13	36.0	12.0	7.0	Munkt	19	20	2	N M Hansen, Honningsvåg
10 Ms Mjølner	k h	T	15	36.0	13.0	7.0	Bolind	37	20	2	Jens Hansen, Honningsvåg
11 Mk Sjøglimt ⁶⁾	h k	T	16	42.0	12.0	7.0	Gideon	37	35	2	Otto Hansen, Nordvågen i F.
12 Ms Medtind 2	f k	T	39	30.0	10.2	5.0	Wichm	25	12	1	Emil Olsen m fl, Nordvågen i F.
13 Mk Havørna	h k	T	17	37.0	14.2	6.4	Bolind	17	25	2	Hj Johansen, Nordvågen i Finnm.
15 Mkr Bølgen	f k	T	30	30.2	9.4	3.9	Helset	31	14	0	Erling Hansen, Sæter, Repvåg
16 Mk Høken	k f	T	29	43.5	13.5	7.0	Munkt	38	40	2	Erling Andersen, Honningsvåg
17 Ms Rappen	f k	T	32	24.0	8.0	4.0	Rapp	32	5	0	Ingemann Nilsen, Repvåg
18 Ms Modena	k h	T	12	36.4	12.2	5.1	Bolind	37	15	2	A Thomassen, Skarsvåg
19 Ms Ula	f k	T	32	30.4	10.1	3.5	Wichm	24	6	0	Edvard Johnsen, Sarnes
21 Mk Juno	t	T	18	52.0	14.0	6.0	Wichm	33	30	1	Honningsvåg Fryseri, Honningsvåg
22 Mk Nyheim	t	T	19	62.0	17.5	8.0	Bolind	30	40	1	Rich. Floor jar. m fl, Honningsv.
23 Mk Isrypen	h k	T	14	40.0	12.0	7.0	Skand	29	20	1	E Kristiansen, Nordv. i Finnm.
24 Mk Holmengrå ⁷⁾	a t	T	19	64.0	19.0	9.2	Munkt	37	100	0	Nils Jensen, Labolmen
25 Mk Bjarne	h k	T	16	53.0	15.0	7.0	Bolind	30	60	3	Karl Pedersen, Honningsvåg
26 Mk Linjen	k h	T	36	51.5	15.0	7.0	Wichm	32	30	4	Helge Klevstad, Nordvågen i F.
27 Ms Ingrid	f k	T	38	28.1	8.8	3.7	ØM	39	10	0	Valter Johannessen, Kameyvær
29 Mk Krabben	f k	T	?	45.0	14.0	5.0	Union	39	20	0	Paul Strøm, Honningsvåg
30 Ms Sturla	k f	T	30	32.0	11.0	4.5	Bolind	12	8	0	H Andreassen m fl, Honningsvåg
31 Må Lykken	f	T	34	22.0	7.0	3.6	Sabb	35	5	0	Kr. Olsen, Nordvågen i Finnm.
32 Mk Agot	k	T	16	36.0	13.0	6.0	Helset	31	20	0	Edvin Jensen, Honningsvåg
33 Mk Erling ⁸⁾	f k	T	28	26.5	9.5	4.0	Rapp	35	6	0	Sverre Mathisen m fl, Honningsvåg
34 Mk Hildur	h k	T	14	37.0	13.2	6.5	Union	33	20	2	Thorleif Elde, Honningsvåg
35 Må Skjøtten	f	T	38	21.0	6.0	4.0	Wichm	17	2	0	Rasmus Olsen, Repvåg
36 Må Liv	k	T	33	22.0	6.5	3.8	Fix	24	4	0	Gerh Juliussen, Nordvågen i F.

1) Omb. 1947. 2) 7) Omb. 1938. 3) Omb. 1939. 4) Omb. 1941. 5) 6) Omb. 1937. 8) Omb. 1936.

Nordnorsk Filetkompani A.s - Tromsø

Telefoner: 945 - 602

(Nordfilet)

Telefoner: 945 - 602

Kjøper fiskefangster til høyeste dagspris

Farkostens nummer art og navn	Anvendelse	Materiale	Byggeår	Lengde	Bredde	Dybde	Maskin			Eierens (den korresponderende reders) navn og postadresse
							Hva slags	Byggeår	H. K.	
37 Må Kari	f	T 38	19.0	7.0	3.0	Gideon	38	4	0	Bernh Karlsen, Honningsvåg
38 Må Sabben	k f	T 33	19.1	6.4	3.2	Sabb	31	3	0	Albert Tobiasen, Helnes i Finnmark
40 Mk Gustav ¹⁾	h k	T 17	53.0	14.9	8.0	Brunv	36	35	2	A Gustavsen m fl, Honningsvåg
41 Må Mellemeng	f k	T 46	22.0	7.0	6.0	Sabb	46	5	0	Samuel Josefsen m fl, Repvåg
43 Ms Broder	f k	T 40	23.0	6.8	4.0	Sabb	46	5	0	Jens Mikalsen, Honningsvåg
44 Mk Vårsol	k	T 07	47.9	16.2	5.6	Grei	18	35	0	Anders B Voldnes m fl, Honningsvåg
47 Ms Enigheten	k	T 16	39.0	13.0	8.0	Rapp	16	18	2	John Bruun, Kjelvik
49 Mk Erny ²⁾	h k	T 14	40.3	12.5	7.0	Wichm	30	20	2	E Jørgensen, Honningsvåg
50 Mk Kristine	f k	T 13	34.0	11.0	6.0	Grei	30	20	1	Søren Agledahl, Skarsvåg
51 Må Laila	f k t	T 29	20.2	6.0	3.0	Skand	29	4	0	Alfr. Karlsen, Honningsvåg
55 Mk Midnatsol	s l t	T 18	24.9	7.3	4.0	Rapp	19	8	0	Sverre Nilsen, Kamøyvær
60 Mk Modiva	k h	T 39	45.0	14.5	7.0	Brunv	42	60	1	Krist. Kristiansen, Nordvågen i F.
61 Må Snøgg	f	T 41	19.0	5.0	3.0	Gideon	?	3	0	Gustav Strøm, Honningsvåg
64 Mkr Toralf	f k	T 43	26.0	8.5	4.5	Rapp	43	14	0	Ragnv. Brinchmann, Honningsvåg
65 Mk Trolf	t	T 18	46.3	17.0	7.8	Grei	18	42	0	Richard Floor jnr. a/s, Honningsvåg
66 Mk Klara ³⁾	h k	T 16	40.0	13.5	7.0	Skand	30	26	2	H Hansen m fl, Honningsvåg
69 ?/å Alfa	f k	T 13	26.0	8.5	4.5	—	—	—	0	Reidar Fløge, Kjelvik
70 Mk Snorre	h k	T 39	52.0	15.4	7.8	Union	39	50	2	Alf Isaksen m fl, Honningsvåg
71 Mk Alken	f k	T 14	31.7	12.2	6.3	Bolind	14	12	1	E Grønbeek, Kjelvik
73 Ms Fremad	f	T 11	34.0	10.0	5.0	Wichm	?	15	0	Julian Wilhelmsen, m fl, Honningsvåg
74 Mk Heimen ⁴⁾	t	T 19	58.0	16.5	8.0	Bolind	19	59	1	Rich. Floor jnr. a/s m fl, Honningsvåg
75 Mk Mågen ⁵⁾	h k	T 12	40.7	13.0	6.5	Gideon	38	40	2	H Isaksen, Honningsvåg
76 Må Svanen	f	T 37	22.0	6.0	3.0	Sabb	?	4	0	Olav S Olsen, Nordvågen i Finnmark
79 Mk Krabben	t	T 14	39.6	13.0	5.1	Levahn	29	16	0	Rich. Floor jr., A/S, Honningsvåg
82 Ms Svanen	k	T 13	35.0	11.0	4.0	Avane	?	20	0	Akset Normi, Nordvågen i Finnmark
84 Mk Liv 2	k h	T 34	56.4	16.0	7.6	Wichm	39	50	4	Kr. Pettersen m fl, Nordvågen i F.
86 Må Vesla	f	T 27	23.0	6.5	2.3	Gideon	27	3	0	Andreas Falck, Skarsvåg
90 Mk Vikan	a t	T 16	53.2	16.4	8.3	Bolind	19	60	1	Sivert Maan, Honningsvåg
91 Mk Ragnar	h k	T 34	42.7	15.6	6.8	Wichm	34	30	1	H O Johansen m fl, Honningsvåg
93 Mk 7de Juni ⁶⁾	k	T 16	40.0	13.0	8.0	Rapp	28	24	2	Henry Soderholm, Kamøyvær
94 Ms Astrid	k	T 26	29.0	10.4	5.0	Rapp	13	9	0	John Persen, Porsangvik
96 Mk Erling	k f	T 14	44.0	13.3	7.0	Rapp	26	24	3	Peder Nilsen, Kamøyvær
97 Må Dagny	k	T 37	25.0	6.5	4.3	Sabb	27	5	0	Alf Ellertsen, Honningsvåg
98 Må Yngvar	f	T 35	22.0	7.0	2.0	Sabb	36	5	0	Hilmar Olsen, Nordvågen
99 Mk Polar	h k	T 35	38.0	14.8	5.9	Wichm	34	25	2	Th. Johnsen m fl, Nordvågen i F.
100 Mk Nordlys ⁷⁾	k t	T 19	70.5	18.5	8.6	Wichm	36	60	1	Olav S Olsen, Nordvågen i Finnmark
103 Må Langstrand	f	T 20	24.0	6.0	3.0	Konku	20	4	0	Karsten Larsen, Honningsvåg
104 Mk Petra ⁸⁾	h k	T 19	59.0	15.5	6.0	Bolind	19	40	1	Jonas Jonassen, Honningsvåg
106 Mk Jernøyen	h k	T 17	34.6	13.2	6.7	Brunv	35	28	1	Harald Brynjulfsen, Kamøyvær
107 Ms Bris	f	T 33	31.0	10.0	5.5	Rapp	30	11	0	John Bruun, Kjelvik
113 Mk Nordkap- banken	k h	T 37	60.0	16.5	8.0	Wichm	37	50	2	Mark Markussen m fl, Nordvågen
115 Mk Karant	k	T 26	38.4	14.1	6.1	Record	37	30	2	Jakob Lindseth, Honningsvåg
116 Mk Terje ⁹⁾	k h	T 29	47.0	13.7	6.1	Skand	29	40	6	Magnhild Jacobsen, Honningsvåg
117 Må Hvitsten	t	T 10	22.0	8.0	4.0	Eureka	12	5	0	E Hansen, Honningsvåg

1, 9) Omb. 1940. 2) Omb. 1938. 3) 6) Omb. 1936. 4) Omb. 1931. 5) Omb. 1935. 7) Omb. 1944. 8) Omb. 1939.

KOBBERSTOFF
„DET GROFRI STOFF“

Farkostens nummer art og navn	Anvendelse	Materiale	Byggear	Lengde	Bredde	Dybde	Maskin			F. & fangsst.	Eierens (den korresponderende reders) navn og postadresse
							Hva slags	Byggear	H. K.		
118 Ms Guri	k	T	34	26.0	9.0	4.0	Elefant	17	7	0	Torbjørn Berg m fl, Nordvågen i Finnmark
120 Mk Amor	h	T	37	52.0	15.5	8.0	Union	37	40	2	Emil Nilsen m fl, Kamøyvær
121 Mk Metior ¹⁾	h k	T	17	45.0	13.0	7.0	Rapp	28	24	2	Arthur Søderholm, Kamøyvær
124 Ms Laila	k	T	36	30.0	11.0	4.0	Bolind	30	12	0	Peder Olsen, Kjelvik
127 Ms Forsøk	f k	T	38	25.8	9.0	3.4	Heimd	38	7	0	Thorleif Karlsen, Honningsvåg
129 Må Astrid	f k	T	40	19.0	5.7	2.3	Sabb	41	3	0	Johan Bruun, Honningsvåg
130 Mk Harald	k	T	15	39.0	13.5	6.0	Wichm	31	20	0	N Brynjulfsen, Kamøyvær
131 Mk Leno	k	T	29	40.0	12.8	5.4	Finnø	29	34	1	Edvin Jensen, Honningsvåg
132 Mk Midnatsol	k	T	17	53.0	14.5	7.5	Grei	27	35	2	Hagbart Jensen, Honningsvåg
133 Mk Lyra	f k	T	19	40.0	13.5	6.0	Bolind	26	20	1	Karsten Larsen m fl, Honningsvåg
139 Mkr Krysseren	f k	T	43	25.3	7.9	3.8	Helset	?	60	0	Axel Lindseth, Honningsvåg
141 Mk Nordbek ²⁾	f k	T	14	45.0	14.0	5.4	Grei	?	25	1	Lauritz Andersen m fl, Skarsvåg
142 Må Magnar	f k	T	37	23.0	7.0	3.5	Sabb	37	4	0	Sigvald Jensen, Honningsvåg
145 Mkr Snøgg	f k	T	46	28.0	9.0	4.2	Heimd	38	11	0	Obert Nikolaisen, Laholmen
146 Mk Nomen	a f	T	18	72.2	19.0	8.2	Bolind	21	80	2	M Larsen, Honningsvåg
147 Må Baren	f	T	38	21.0	6.0	2.0	Sabb	39	3	0	Peder Eliassen, Hårvik
153 Ms Streif ³⁾	f k	T	13	28.5	8.5	4.0	Hjelset	20	12	2	Konrad Nilsen, Honningsvåg
155 Mk Porsanger	a	T	19	53.3	14.4	7.3	Skand	19	40	0	Olaf Bull, Repvåg
156 Ms Forsøket	k	T	12	36.0	12.0	5.8	Union	36	20	2	Chr. Bruun, Kamøyvær
157 Mk Randi ⁴⁾	h k	T	16	47.0	15.7	8.0	Bolind	16	20	4	R Skoland, Sarnes
163 Ms Rapp	f	T	24	28.0	9.0	3.5	Rapp	20	6	1	Edvin Johnsen, Sarnes
164 Må Viking	f	T	28	22.0	7.0	4.0	Wichm	28	4	0	Ingemann Nilsen, Repvåg
167 Ms Olaf ⁵⁾	f	T	12	28.0	7.0	4.0	Rapp	39	14	0	Erling Riise m fl, Skarsvåg
169 Mk Modena 2	k	T	25	35.4	11.8	6.2	Rapp	16	17	1	O Friberg, Nordv. i Finnmark
171 Mk Våge ⁶⁾	k	T	29	47.0	13.3	7.3	Bruuv	35	35	4	Brødrene Sepola, Honningsvåg
176 Ms Bolinder	k f	T	16	36.0	13.5	5.0	Bolind	?	10	2	E Hansen, Honningsvåg
190 Mkr Lykken 2	f h k	T	46	41.0	14.0	6.6	Union	46	30	0	Kristen Olsen m fl, Nordvågen i F.
192 Mkr Klippen	f k	T	46	27.5	7.5	4.0	Bolind	46	8	0	Peder Mathisen, Sarnes
193 Må Viking	f k	T	42	22.0	7.0	4.5	Rapp	44	4	0	Isak Frostad, Honningsvåg
194 Mkr Bella	f k	T	44	27.5	8.4	3.5	Union	32	7	0	Ole Klementsén m fl, Repvåg
195 Mk Rolf	f k	T	11	42.0	13.0	7.0	Bruuv	32	35	1	Jon Andersen, Honningsvåg
251 Mk Sjøblomsten	k	T	26	42.0	13.0	7.0	Union	27	30	2	Rudolf Pettersen, Nordvågen i F.
255 Mk Neptun ⁷⁾	h k	T	89	60.0	16.0	7.5	Skand	24	40	2	Gustav Strøm, Honningsvåg
256 Mk Høvring	k	T	31	52.0	15.0	6.0	Union	31	40	1	Gustav Strøm, Honningsvåg

F-KD. Kvalsund merkedistrikt.

1 Ms Astley ⁸⁾	f k	T	11	44.0	16.0	7.0	Union	31	30	4	Emil Nilsen m fl, Kvalsund
2 Mkr Iden ⁹⁾	f	T	10	52.8	15.8	7.0	Avanc	?	35	1	Arthur Skjeldnes m fl, Kvalsund
3 Mk Stenfjeld ¹⁰⁾	k h	T	13	53.0	14.5	7.0	Bolind	25	40	1	N Fredriksen m fl, Kvalsund
4 Ms Eli	f k	T	14	33.0	10.8	6.0	Alpha	17	11	3	Ingolf F S Svendsen, Neverfjord
5 Må Glimt	f	T	27	26.0	8.0	5.0	Rapp	35	5	1	Einar Mathiesen m fl, Stallogargo
6 Må Villy	f	T	36	20.1	5.9	3.0	Sabb	46	4	0	Anders Nilsen, Revneshamu
7 Må Taki	f	T	37	22.0	7.5	4.0	Sabb	29	5	1	Elias Eliassen, Kokelv

1) 2) Omb. 1938. 3) Omb. 1943. 4) 9) 10) Omb. 1944. 5) 8) Omb. 1939. 6, Omb. 1940. 7) Omb. 1927.

Nordnorsk Filetkompani A.s - Tromsø

Telefoner: 945 - 602

(Nordfilet)

Telefoner: 945 - 602

Kjøpet fiskefangster til høyeste dagspris

Farkostens nummer art og navn	Anvendelse	Materiale	Byggeår	Lengde	Bredde	Dybde	Maskin			Eierens (den korresponderende reders) navn og postadresse
							Hva slags	Byggeår	H. K.	
8 Mk Lillesund	h k	T 39	48.2	15.5	7.0	Wichm	39	40	1	Mathis Kvivesen m fl, Fæggfjord
9 Mk Liv	tf k	T 20	37.0	10.0	6.0	Brunv	39	20	0	Karl Sørensen, Revneshamn
10 Ms Ivei	fk t	T 11	40.5	13.3	6.0	Munkt	19	20	4	Øivind Pedersen, Kvalsund
11 Mk Vågland	h k	T 46	55.6	17.6	8.0	Wichm	46	120	2	Alfred Svendsen, Neverfjord
12 Mk Libakken	fk	T 29	52.0	15.0	7.0	Bolind	29	40	5	Peder Lian, Repparfjord
14 Ms Laksen	f	T 30	17.0	5.0	3.4	Sabb	30	3	0	Helmer Mikkelsen, Porsa
15 Mk Guri	fk	T 30	28.0	9.0	4.0	Vestk.	30	15	1	Mathis Mathisen m fl, Kokely
16 Ms Nesheim	fk	T 08	38.0	13.0	5.5	Bolind	13	12	4	N M Kvitberg, Neverfjord
17 Ms Lykken 1	h k f	T 15	33.0	11.0	4.0	Alpha	15	11	1	Andr. Pedersen, Komagnes
18 Må Odd ¹⁾	f	T 32	27.0	8.5	3.0	Rapp	23	4	1	Anders Mathisen, Kvalsund
19 Mk Nordlys ²⁾	fk	T 20	28.0	7.0	6.0	Rapp	20	10	0	Nils R Nilsen m fl, Kvalsund
20 Må Rapp	f	T 44	23.0	7.3	3.5	Rapp	44	3	0	Evald Larsen m fl, Kvalsund
21 Ms Finnmark 2	tf	T ?	34.3	10.0	6.0	Rapp	?	12	1	Sigurd Johansen, Kvalsund
22 Mk Olav	fk	T 17	39.5	13.0	6.0	Alpha	11	19	2	Alfred W Svendsen, Neverfjord
23 Ms Lisabeth	fk	T 31	27.0	8.0	3.5	Union	40	7	1	Magnus Larsen, Komagnes
24 Mk Sjøblomst	fk h	T 36	39.0	12.0	5.5	Bolind	28	20	1	Johs Mathisen m fl, Porsa
25 Mk Drønn	fk	T 30	49.0	15.0	8.0	Gideon	35	45	5	Olav Kvivesen m fl, Fæggfjord
26 Mk Stanley	fk	T 14	37.5	12.5	5.5	Bolind	?	20	1	Anders Johnsen, Neverfjord
27 Må Vikingen	f	T 31	21.0	7.0	4.0	Heimd	38	5	0	Aron Klemetsen, Stallogargo
28 Må Truls	f	T 32	22.0	7.4	4.5	Grei	12	3	0	Jan Nikolai Benjaminsen,
29 Mk Nortind	fk	T 17	40.0	13.5	5.5	Bolind	27	25	2	J Sjørven m fl, Olderbugt, Porsa
30 Mk Tundra	fk	T 10	46.0	14.5	7.0	Rapp	39	35	2	Olav Monsen, Repparfjord
31 Må Per Gynt	fk	T ?	24.0	7.0	6.0	Bolind	?	6	0	Normann Pedersen m fl, Komagnes
32 Må Turi	f	T 46	20.0	6.0	3.0	Sabb	46	4	0	Anet Samuelsen, Kokely
33 Må Pilen	f	T 46	20.0	6.0	2.5	Sabb	37	4	1	Petter O Larsen m fl, Kvalsund
34 Ms Porsa 2	tf	T 30	28.0	7.4	4.0	Wichm	28	10	0	Harald Storvik, Porsa
35 Ms Havørn	f	T 34	29.0	10.0	7.0	Helset	28	10	0	Godth. Hansen m fl, Kvalsund
36 Ms Bella	f	T 34	25.0	8.6	4.0	Union	37	7	1	Rasmus Nicolaisen, Kokely
37 Må Triks	f	T 40	22.0	6.0	3.2	Skand	40	4	1	John Nilsen m fl, Stallogargo
38 Mkr Repparfjord	kh	T 46	60.0	17.3	9.0	Union	46	60	0	Henrik Andersen m fl, Kvalsund

F-LB. Lebesby merkedistrikt.

1 Mk Sverre	kh	T 35	38.4	14.9	6.0	Wichm	34	25	2	Karl A. Karlsen m fl, Kjøllefjord
2 Mk Jäbekk ³⁾	h k f	T 19	51.0	13.3	6.5	Union	34	40	3	Hjalmar Olsen m fl, Kjøllefjord
3 Mk Warulven	h k	T 45	61.4	16.9	8.0	Union	45	60	1	Haftor Jensen, Kjøllefjord
4 Mkr Striptind	kh	T 37	61.0	17.0	9.0	Wichm	37	50	2	Wiggo Lund m fl, Kjøllefjord
5 Ms Heimdal	kt	T 33	34.0	12.0	6.0	Heimd	35	14	1	H T Simonsen, Laksefjordbotn
7 Må Sigg	fk	T 23	31.0	8.5	3.5	Union	32	10	0	John Larsen, Oldervik, Lebesby
8 Må Tor	f	T 46	18.0	6.5	3.0	Sabb	38	3	0	Olaf Berg, Kjøllefjord
9 Mkr Havørnen	fk	T 34	35.0	11.5	6.0	Fram	44	15	1	Peder Jeremiassen, Lebesby
10 Mkr Varnes	k	T 46	35.0	11.5	5.8	Volda	46	22	1	Alf Nilsen, Kjøllefjord
11 Må Bølgen	fk	T 33	20.0	5.8	3.0	Tenfj	?	3	0	Nils Nilsen Bekkarfjord
12 Må Lita	f	T 44	22.0	7.5	2.5	Popul	26	6	0	John Eid, Skogvik, Lebesby
14 Mk Nordlys	fk	T 14	34.0	12.0	4.5	Rapp	14	12	2	T Jensen, Kjøllefjord
15 Må Vennen	f	T 37	18.0	5.5	2.5	Marna	29	4	0	Eilif Sagen, Oksevåg
16 Må Nøste	f	T 46	19.0	6.5	3.0	Sabb	46	4	0	Nils Ludviksen, Kjøllefjord

1) Omb. 1947. 2) Omb. 1942. 3) Omb. 1936.

Fiskernes Ferskfiskomsetning ^{S/L}

Hovedkontor: Kjøllefjord i Trondheim. Telegr.adr.: «Fiskeomsetning».

Avdelingskontor: Oslo — Bergen — Narvik.

Telef. Trondheim: 21528-29-30. Oslo: 413 006, 417411. Bergen: 16827, 19048.

Farkostens nummer art og navn	Anvendelse	Materiale	Byggeår	Lengde	Bredde	Dybde	Maskin			Eierens (den korresponderende reders) navn og postadresse
							Hva slags	Byggeår	H. K.	
17 Mkr Ørnefjeld	k f t	T 44	55.2	16.2	6.9	Rapp	44	45	0	Ingv Michelsen m fl. Godviknes
18 Ms Flukt	f	T 46	22.9	7.0	4.0	Sabb	42	4	0	Wilfred Hanssen, Kjøllefjord
19 Mk Milda	k	T 40	44.0	12.8	6.1	Rapp	44	35	1	Thorv Rasmussen, Kjøllefjord
20 Ms Aud	f	T 45	23.0	8.0	4.0	Sabb	4	5	0	Karl Isaksen, Kjøllefjord
22 Mk Kjømtind	k h	T 45	57.0	16.0	8.0	Union	45	60	1	Ottar Andreassen, Kjøllefjord
23 Ms Anden ¹⁾	h k	T 12	42.0	12.3	5.4	Skand	29	20	1	Magnus Pedersen Krystad, Kjøllefj.
24 Ms Rex ²⁾	f	T 34	29.0	9.0	7.0	Rapp	29	7	0	Halvdan Karlsen, Kjøllefjord
25 Mk Ørntind	k h	T 45	53.3	16.2	8.3	Union	45	60	1	Christian Wallenius, Kjøllefjord
26 Mk Nordkyn ^{2a)}	k h	T 34	54.8	15.8	7.0	Wichm	39	50	2	Fredrik Fikse m fl. Kjøllefjord
27 Mkr Vårsol	f k	T 46	29.5	10.0	5.2	Rapp	46	14	1	Ivar Johnsen, Kjøllefjord
28 Mkr Kjartan	k f	T 46	55.0	16.6	7.6	Union	46	50	1	Alrik Karlsen, Laksefjord
29 Må Jan	f	T 46	21.0	7.5	4.5	Sabb	46	5	1	Holm Hansen, Skjotningberg
30 Må Delfin	f k	T 44	26.0	7.5	3.8	Volda	36	7	0	Harald Sjøveian, Godviknes
31 Mk Alken	f k	T 22	28.0	9.5	4.5	Wichm	25	7	1	Halvdan Svendsen, Kjøllefjord
32 Må Kain	f	T 46	22.0	7.5	4.0	Sabb	45	4	0	Ingolf Nilsen, Kjøllefjord
33 Ms Midnatsol	f	T 42	30.9	9.0	4.2	Volda	42	14	0	Thorv Olsen, Kjøllefjord
34 Mkr Tor Jan	k h	T 42	90.4	21.4	10.4	Wichm	42	150	1	Bjarne Lissner, Kjøllefjord
35 Mk Olaf	k	T 13	35.0	11.0	7.0	Union	33	20	1	Halvdan Olsen, Kjøllefjord
36 Må Arvid	f	T 46	18.0	6.5	3.0	Sabb	47	3	0	Edvin Pedersen, Tømmervik
37 Må Snøg	f	T 46	19.0	7.0	3.5	Sabb	46	5	0	Emil Karlsen, Kjøllefjord
38 Mk Nordkap	k f	T 47	29.9	10.0	4.0	Rapp	47	14	1	Kåre Olsen, Kjøllefjord
39 Må Rio	f	T 46	22.0	7.8	3.0	Rapp	45	4	0	Hilmar Øien, Kjøllefjord
40 Mk Kvitbjørn	k f	T 31	50.0	14.7	6.7	Wichm	?	40	4	Bj. Lisner m fl. Kjøllefjord
41 Må Neptun	f	T 46	22.0	7.8	2.5	Sabb	38	4	0	Odin Rygh, Kjøllefjord
42 Må Vilfred	f k	T 45	19.5	6.0	2.5	F M	47	4	0	Åge Nilsen, Lebesby
43 Ms Livtind	f k	T 46	22.0	7.8	4.0	Fix	36	6	1	Per Thomassen, Laksefjordbotn
44 Ms Tryggen ⁴⁾	f	T 39	24.5	8.5	4.0	Wichm	24	6	0	A Henriksen m fl. Laksefjordbotn
45 Må Mary	f	T 37	18.0	7.0	3.0	Sabb	39	3	0	Karl J Karlsen, Brenngam
46 Må Laxen	f	T 47	20.0	7.0	5.0	Sabb	?	3	0	Erling Henningsen, Kjøllefjord
47 Må Rypa	f	T 45	21.0	7.0	4.0	Sabb	43	4	0	William Mikalsen, Tømmervik
48 Må Bjørg	f	T 46	24.0	8.0	3.2	Sabb	46	5	1	Birger Ødegård, Kjøllefjord
49 Må Lykken	f	T 46	21.0	7.0	3.0	Sabb	46	4	1	Alfred Evensen, Kjøllefjord
50 Ms Eli	f k	T 46	26.0	9.0	5.0	Union	46	7	1	Knut Førseth, Kjøllefjord
51 Må Liv	f	T 47	22.0	8.0	3.0	Sabb	46	5	0	Mikal Mathisen, Kjøllefjord
52 Må Arne	f k	T 47	20.0	5.5	3.0	Sabb	43	3	0	August Krogh, Kjøllefjord
53 Mk Ersnæs	f	T 47	23.0	7.5	3.2	Sabb	41	5	0	Hans Andreassen, Kjøllefjord
54 Må Kvik ⁵⁾	k h	T 13	36.0	13.3	6.0	Union	46	20	2	O Olsen, Laksefjordbotn
55 Ms Sigrun	f k	T 39	28.0	9.0	4.0	Bolind	?	8	0	Anders Olsen, Kjøllefjord
56 Må Tele	f k	T 46	24.0	7.5	4.0	Sabb	45	5	2	Jørgen Angel, Kjøllefjord
57 Mk Hanseemann	k h	T 47	60.0	17.0	9.0	J M	47	100	2	Karl A Karlsen, Kjøllefjord
58 Må Varda	f	T 47	18.0	5.9	3.0	Sabb	46	3	0	Nils H Nilsen, Kjøllefjord
59 Ms Bjørn	f	T 47	26.0	8.5	4.5	Sabb	42	4	0	Arne Fallsen, Kjøllefjord
60 Må Kjernen	f	T 42	19.0	7.0	2.5	Sabb	46	3	0	Hans M Hanssen, Kjøllefjord
61 Må Håpet	f	T 36	20.5	7.0	4.0	Sabb	36	5	0	Johan M Sjøveian, Tømmervik
62 Mkr Prøven	f	T 47	22.0	7.0	2.8	Sabb	47	5	0	Arnt Frøyseth, Kjøllefjord
63 Må Alken	f	T 47	18.0	6.0	3.0	Sabb	46	3	0	Einar Olsen, Kjøllefjord
65 Må Liv	f	T 47	20.0	6.1	3.5	Sabb	47	5	0	Kristian Nilsen, Kjøllefjord

1) Omb. 1957. 2) Omb. 1946. 3) Omb. 1939. 4) Omb. 1940. 5) Omb. 1936.

Nordnorsk Filetkompani A.s - Tromsø

Telefoner: 945 - 602

(Nordfilet)

Telefoner: 945 - 602

Kjøper fiskefangster til høyeste dagspris

Farkostens nummer art og navn	Anvendelse	Materiale Byggeår	Lengde	Bredde	Dybde	Maskin			F. & fangstb.	Eierens (den korresponderende reders) navn og postadresse
						Hva slags		H. K.		
						Byggeår	H. K.			
66 Mk Maifjell	h k	T 47	60.0	17.8	8.5	Wichm	47	50	1	Adolf Lund, Kjøllefjord
67 Mk Gunnar	f k	T 47	35.8	13.0	5.7	Union	47	30	0	Alf Sagen, Oksevåg
68 Må Flower	f	T 46	21.0	7.0	3.0	Wichm	20	2	0	Sigurd Fredriksen, Skjøtningsberg
70 Må Knut	f k	T 47	21.0	7.0	4.0	Wichm	43	4	0	Oluf Aidijærvi, Oksevåg
71 Må Brødrene	f	T 47	21.0	7.0	3.5	Sabb	47	5	1	Fritjof Larsen, Bekkarfjord
72 Må Rudolf	f	T 46	21.0	8.0	3.5	Sabb	46	5	0	Karl Lauritsen, Tømmervik
73 Mkr Solbjørg	k	T 47	26.0	9.0	3.0	Union	47	7	1	Gunnar Særvoll, Kjøllefjord
74 Må Bjørn	f	T 44	24.0	8.5	4.5	Sabb	44	5	0	Sigurd Pedersen, Dyvfjord
75 Må Måsen	f	T 35	22.0	7.8	3.3	Gideon	23	3	0	Ingb. Hansen, Dyvfjord
76 Ms Lykken	f	T 47	24.0	7.8	4.0	Sabb	47	5	1	Aslak Persen, Kjøllefjord
77 Må Jordelv	f	T 47	23.0	8.0	5.0	Sabb	47	5	1	Ole Persen, Store Torskefjord
79 Mk Terje	k f	T 13	39.0	12.0	6.0	Grei	13	26	2	Willy Karlsen, Kjøllefjord
85 Ms Olgar	k h	T 12	36.0	12.0	5.4	Union	29	20	1	Trygve Nilsen, Lebesby
87 Mk Nelly	k f h	T 14	37.3	12.3	6.5	Bolind	12	20	2	Fr Fikse, Kjøllefjord
92 Mk Nelly	h k	T 17	51.8	16.0	8.5	Bolind	17	32	1	Nikolai Benjaminsen, Ifjord
96 Mk Varfjell	k h	T 45	62.5	17.0	8.5	Wichm	45	50	2	Wiggo Lund, Kjøllefjord
135 Må Heisan	k f	T 28	27.0	9.0	4.0	Berr	28	6	0	Peder Nilsen m fl, Store Torskefj.
140 Mk Morgan	2 k	T 28	46.0	13.5	6.5	Wichm	43	40	1	Emil Karlsen, Oksevåg

F-L. Loppa merkedistrikt.

1 Mk Havblikk	k t l	T 14	50.0	13.6	6.3	Union	31	40	2	Martin Rønning, Bergsfjord
2 Må Rappen	f	T 37	23.0	7.5	4.0	Rapp	22	4	1	Osvald Soelberg, Loppa
3 Ms Anna ¹⁾	f t	T 05	47.0	14.3	6.5	Wichm	34	20	3	Edv Buck, Sandland
5 Ms Fårmann	f k	T 30	31.5	10.0	6.0	Heimd	30	11	1	Th Lyngmo, Sandland
6 Mk Damsgård ²⁾	f	T 36	26.0	8.5	4.5	Sabb	36	5	1	Charles Reiersen m fl, Gammelvær
7 Ms Hildur	f k	T 12	23.0	8.0	3.5	Sabb	38	3	1	Salomon J Mortensen, Bergsfjord
8 Ms Elvine ³⁾	f	T 15	28.0	9.0	4.4	Gideon	?	6	1	Ole Johansen, Nuvsvåg
9 Må Viggo	f	T 43	18.0	6.0	2.4	Marna	41	4	0	Peder Sandnes, Bergsfjord
10 Mk Hermod ⁴⁾	f k	T 14	33.0	13.0	6.0	Union	35	15	1	Carl Buck, Bergsfjord
11 Må Sport	f	T 44	20.0	6.0	3.0	Stord	43	3	0	Heddy Antonsen, Bergsfjord
12 Ms Heimdal ⁵⁾	f k	T 27	25.0	8.0	4.0	Heimd	27	7	1	Anders Nilsen m fl, Bergsfjord
14 Ms Brødrene	1 f	T 39	27.6	9.6	3.7	Sabb	38	4	1	Johan P Hansen, Nuvsvåg
15 Ms Ingrid	t	T 10	48.0	16.0	10.0	Wichm	42	40	0	M Buck, Bergsfjord
16 Må Wickmann	f	T 28	22.0	6.0	4.0	Wichm	30	2	1	Eiolv Pedersen, Øksfjord
17 Ms Banketten ⁶⁾	f k t	T 29	21.9	6.1	2.8	Sabb	39	4	1	Haugen Johansen, Loppa
18 Må Stord	f	T 43	20.0	7.0	3.0	Stord	44	5	0	Søren Jensen, Bergsfjord
19 Ms Hjørdis	k t	T 07	43.0	16.0	9.0	Union	40	30	4	Hjalmar Kiil m fl, Bergsfjord
20 M3 Fremad	f	T 05	50.4	15.9	6.6	Heimd	39	42	8	Lars Johansen m fl, Øksfjordbotn
21 Ms Lyra	f	T 10	46.0	16.0	9.0	Rapp	19	30	4	Nils M Nilsen m fl, Sør-Tverrfjord
22 Ms Sjøblomsten	k l	T 02	44.0	16.0	6.0	Rapp	17	22	5	J P Nilsen m fl, Bergsfjord
23 Ms Trygg ⁷⁾	f	T 31	26.0	7.0	4.5	Sabb	31	5	1	Arnold W Børve m fl, Øksfjord
24 Ms Minde	f k	T 39	20.0	7.0	2.2	Sabb	39	3	1	Johs Pedersen m fl, Bergsfjord
25 Må Gustav	t	T 87	70.6	18.7	8.9	Union	32	60	1	Hansine Sarnes, Bergsfjord
26 Må Heimstad	f k	T 31	26.5	8.2	4.5	Sabb	31	5	1	H Svendsen m fl, Sør-Tverrfjord
27 Ms Sverre	f k	T 25	36.0	11.0	5.0	Wichm	41	16	1	Sigurd Johnsen m fl, Gammelvær
28 Må Kvikk ⁸⁾	f k	T 30	21.0	7.0	4.0	Sabb	42	4	1	Albert Berg, Loppa

1) 5) Omb 1931. 2) Omb. 1946. 3) Omb. 1934. 4) 7) Omb. 1935. 6) Omb. 1937. 8) Omb. 1942.

BRØDRENE ISAKSEN A.s - TromsøSLIPP OG BÅTBYGGERI — SMIE — AUTOGEN OG ELEKTRISK SVEIS.
SPESIALITET NYBYGNING AV FANGSTBÅTER.Båtbygging og skipstømmermannsarbeide av enhver art utføres.
3 beddinger. Slipper inntil 70 fots fartøy.

Farkostens nummer art og navn	Anvendelse	Materiale	Byggear	Lengde	Bredde	Dybde	Maskin			Eierens (den korresponderende reders) navn og postadresse	
							Hva slags	Byggear	H. K.		
29 Må Lykken	f	T	22	20,0	6,0	2,5	Sabb	39	3	1	Karl Richardsen, Øksfjord
30 Ms Solveig	fk	T	11	48,0	16,0	8,0	Heimd	38	42	2	Erling Pedersen, Øksfjord
31 Må Frøya	k	T	20	35,5	13,0	6,0	Rapp	20	23	1	J P Nilsens sønner, Bergsfjord
32 Må Guri	f	T	46	24,0	9,0	3,0	Sabb	46	5	1	Karl Hansen m fl, Øksfjord
33 Ms Amor	kf	T	37	30,0	10,4	5,4	Union	42	15	1	Thormod Seljevoll, Øksfjord
34 Må Valkyrien	fk	T	06	50,0	14,0	7,0	Bolind	12	20	7	W Pedersen, Øksfjord
35 Ms Samhold ¹⁾	fk	T	?	35,0	11,0	8,0	Wichm	35	16	1	Arthur Olsen m fl, Øksfjord
36 Ms Heimdal 2	fk	T	38	28,0	9,5	4,0	Heimd	27	7	1	Helmer Isaksen, Øksfjord
37 Ms Bøigen	fk	T	37	28,0	10,0	5,0	Sabb	37	5	1	Isak Olsen, Bergsfjord
38 Ms Brødrene	k	T	12	46,5	15,5	11,0	Bolind	12	15	3	William Willamsen m fl, Øksfjord
39 Må Gerd	f	T	46	22,0	7,5	3,0	Sabb	46	4	1	Arthur Olsen, Øksfjord
40 Ms Lykken	fk	T	30	25,0	8,3	4,5	Rapp	30	7	1	Sverre Nilsen, Øksfjord
42 Ms Snorre	fk	T	39	23,0	8,0	3,5	Sabb	39	4	1	Olaf Struve, Sandland
43 Ms Vesle 1	k	T	39	27,0	9,5	3,8	Heimd	?	7	1	Henrik Pettersen m fl, Nuvsvåg
44 Må Nor	f	T	32	28,0	9,0	3,5	Avanc	24	8	1	Einar Pedersen, Øksfjordbotn
45 Ms Molla	kf	T	32	30,0	10,0	4,5	Rapp	33	10	1	Johs Stenvoll, Sandland
46 Ms Storegutt	fk	T	37	25,0	8,8	3,2	Rapp	26	4	1	Nivor Gamst, Loppa
47 Må Laksen	k	T	15	33,0	6,4	3,3	Sabb	39	4	1	Aslak Johansen, Øksfjord
48 Ms Engenes	fk	T	37	32,5	11,2	4,7	Wichm	38	12	1	Ole Adamsen m fl, Nuvsvåg
49 Ms Union	kf	T	32	28,0	9,0	4,0	Volda	37	10	1	Christian Bjørndal, Loppa
50 Må Kvikk	fk t	T	28	24,5	8,0	4,0	Sabb	30	5	1	Kristian Johansen, Øksfjord
51 Ms Jim	fk	T	?	29,0	6,5	3,5	Helset	23	6	1	Anders Johansen, Øksfjord
52 Ms Terje	kf	T	46	25,0	8,5	3,5	Sabb	46	5	1	Ragnvald Jensen, Brynålen
53 Ms Astrid	kf	T	07	46,5	16,0	7,5	Bolind	11	20	2	Hans Wilhelmsen, Øksfjord
54 Ms Arna	fk	T	39	22,6	7,6	3,0	Rapp	27	4	1	Amandus Jensen, Bergsfjord
55 Må Sarhella	kf	T	23	42,0	14,0	8,0	Brunv	25	40	1	Ludvig Reiersen, Øksfjord
56 Ms Spurven	f	T	27	28,0	9,0	4,5	Sabb	27	5	1	Sigvald Andersen, Sør-Tverrfjord
57 Ms Brandy	f	T	42	28,2	8,0	3,5	Sabb	42	5	1	Hans Olsen, Øksfjord
58 Må Forsøk	kf	T	27	35,0	11,0	5,5	Rapp	28	17	1	Harald Larsen, Øksfjord
59 Ms Delfin	fk	T	37	26,0	8,5	3,5	Sabb	37	5	1	Olav Pedersen, Sandland
60 Ms Viktor	f	T	45	23,0	6,5	3,5	Grei	15	4	1	Thormod Evensen, Bergsfjord
61 Ms Nordlys	fk	T	34	30,0	10,5	5,5	Heimd	34	7	1	Peder Williamsen, Øksfjord
62 Ms Lom	f	T	34	21,0	7,0	3,0	Sabb	34	3	1	Einar Fjellidal m fl, Øksfjord
63 Må Lita	f	T	46	23,5	8,5	3,0	Sabb	46	5	1	Samuel Pedersen, Øksfjord
64 Må Fisken	f	T	46	23,0	8,0	3,5	Marna	43	5	1	Håkon Nilsen, Øksfjordbotn
65 Ms Agnes	fk	T	37	24,0	8,0	3,0	Sabb	41	5	1	Valdem Johansen m fl, Bergsfjord
66 Ms Lillian	fk	T	46	30,0	11,0	5,0	Wichm	36	10	1	Arnt Danielsen, Øksfjord
67 Må Roald	fk	T	36	21,0	7,0	3,0	Rapp	26	4	1	Ragnvald N Danielsen, Loppa
68 Ms Aud	fk	T	37	30,0	11,0	4,5	Gideon	14	6	1	Helmer Olsen, Øksfjord
69 Må Frida	f	T	36	20,0	6,7	2,8	L Grei	26	4	1	Guttorm Guttormsen, Bergsfjord
70 Må Alkhorn	f	T	39	47,0	14,5	8,0	Heimd	39	55	2	Nils Sannes m fl, Øksfjord
71 Ms Ragna	f	T	36	26,0	9,0	4,0	Volda	39	7	1	Osvald Nilsen m fl, Gammelvær
72 Ms Fram	f	T	37	20,0	6,5	3,5	Sabb	37	4	1	Ole Johansen, Øksfjordbotn
73 Må Vårglimt	f	T	38	26,0	7,0	4,0	Kamp	?	9	1	Johan P. Olsen m fl, Nuvsvåg
74 Ms Miduattsol	fk	T	37	26,0	9,5	4,0	Gideon	40	19	1	H Pedersen, Sør-Tverrfjord
75 Må Heimen	f	T	37	23,3	7,3	3,3	Sabb	39	5	1	Oskar Edvardsen, Sandland
76 Ms Ystholm ²⁾	kt	T	14	58,6	18,6	7,0	Union	29	30	5	Alf Johansen m fl, Øksfjord

1) Omb. 1929. 2) Omb. 1945.

Nordnorsk Filetkompani A.s - Tromsø

Telefonet: 945 - 602

(Nordfilet)

Telefonet: 945 - 602

Kjøper fiskefangster til høyeste dagspris

Farkostens nummer art og navn	Anvendelse	Materiale	Byggear	Lengde	Bredde	Dybde	Maskin			Eierens (den korresponderende reders) navn og postadresse	
							Hva slags	Byggear	H. K.		
77 Ms Sonja	f k	T	38	22.0	8.0	3.5	Sabb	38	4	1	Johannes Persen m fl, Bergsfjord
78 Ms Lykken	k f	T	39	24.0	8.0	3.7	Sabb	39	5	1	Laurits Kvivesen, Nuvsvåg
79 Ms Nyvoll	f k	T	38	23.0	8.0	3.0	Sabb	37	4	1	Rolv Henriksen, Bergsfjord
80 Ms Nøkken	k	T	38	22.0	8.0	3.0	Sabb	37	4	1	Wilhelm Reiersen, Øksfjord
81 Ms Flid	f	T	30	26.0	8.0	3.0	Sabb	47	5	1	Emil Olsen m fl, Nuvsvåg
82 Ms Evy-Ann	k	T	43	53.0	16.7	7.5	Brunv	36	42	1	Karl Larsen, Øksfjord
83 Ms Terje 2	f k	T	38	25.5	9.0	3.8	Sabb	38	5	1	Alf Karlisen m fl, Øksfjord
84 Ms Wilkens ⁴⁾	f k	T	29	31.9	9.3	3.7	Børr	39	10	1	Edvin Mikalsen m fl, Bergsfjord
85 Ms Havguttan	f	T	46	23.5	7.5	4.0	Bolind	30	6	1	Rolf Jensen, Brynilen
86 Ms Brott	f k	T	38	27.0	9.5	4.0	Union	?	7	1	Knut Knutsen m fl, Skavnakk
87 Ms Sjøliv	k	T	35	32.5	11.7	5.4	Union	39	15	1	Hjalmar Berg m fl, Sandland
88 Ms Knut	f k	T	47	28.5	9.0	4.0	Sabb	46	5	1	Trygve K Jensen m fl, Brynilen
89 Mk Brustjell ²⁾	f k	T	28	34.3	10.5	6.0	Børr	28	12	1	Johan Johansen, Øksfjord
90 Mk Enig ³⁾	f k	T	28	36.2	12.0	5.5	Volda	38	22	1	Sigv. Andersen m fl, Sør-Tverrfjord
91 Ms Viking 2	f k	T	29	29.7	10.0	4.5	Børr	31	8	1	Anskar Sigurdson, Brynilen
92 Mk Nils	k f	T	16	35.3	13.3	5.6	Bolind	16	20	1	Harry Stenersen, Øksfjord
93 Må Lillegutt 2	k f	T	33	21.0	6.0	3.0	Sabb	41	3	1	Johannes Jensen, Gammelvær
94 Ms Snøggen	f k	T	44	34.3	11.0	4.8	Union	44	15	1	Trygve Thomassen, Øksfjord
95 Må Laksen 2 ⁴⁾	f	T	40	21.0	7.0	3.0	Sabb	46	5	1	Bernh Pedersen m fl, Øksfjordbotn
96 Må Rival	f	T	36	18.0	6.0	3.5	Real	42	3	0	Peder Amundsen m fl, Sør-Tverrfj.
98 Ms Ternen 3	f	T	41	26.0	9.0	4.0	Sabb	37	5	1	Einar Henriksen m fl, Gammelvær
99 Må Sleipner	f	T	30	19.0	6.0	3.0	Sleipn	41	3	1	Nils M Nilsen, Sør-Tverrfjord
100 Mk Njord I	k t	T	38	35.5	10.8	4.5	Wichm	?	12	1	A/S Njord, Øksfjord
101 Ms Snøgg ⁵⁾	f	T	25	24.0	7.0	2.8	Sabb	41	4	1	Lars Simonsen, Øksfjord
102 Ms Solveig	k t	T	08	45.5	16.0	6.3	Wichm	20	25	5	Johan Johansen, Øksfjord
103 Ms Ula ⁶⁾	f k	T	10	34.4	12.0	5.8	Nygrei	29	20	1	Karl Larsen m fl, Øksfjord
105 Ms Aud	f	T	46	21.5	8.0	3.5	Sabb	46	4	1	Kristoffer Jensen, Skavnakk
107 Må Fram 2	f	T	30	23.0	6.0	3.0	F M	?	3	1	John Engnes, Nuvsvåg
108 Må Liv	f	T	38	20.0	4.5	3.5	Marna	38	4	1	Klemet Johansen, Øksfjord
110 Ms Sleipner	f	T	38	23.0	7.0	3.0	Sleipn	42	4	1	Henrik Amundsen, Nuvsvåg
111 Må Bjørg	f k	T	38	20.0	8.0	3.0	Sabb	29	3	1	Oskar Jensen, Skavnakk
114 Ms Edna	f k	T	?	23.7	8.0	3.2	Nygrei	26	9	1	Einar Dahl, Øksfjord
115 Må Måken	f	T	35	20.0	6.0	2.5	Sabb	42	3	1	Johan Pedersen Fossmo, Bergsfj.
117 Må Bergliot	f t	T	20	25.0	7.3	2.5	Wichm	35	4	1	Norm. Danielsen m fl, Øksfjordb.
118 Må Svalen ⁷⁾	f	T	24	21.0	6.0	3.2	Sabb	42	4	1	Amund Nilsen, Sørtverrfjord
119 Ms Morild	k f	T	46	24.6	8.0	3.0	Sabb	47	5	1	Henrik Trondal, Nuvsvåg
120 Ms Knut	k f	T	16	60.0	20.5	7.0	Wichm	41	50	1	Peder Wilhelmsen, Øksfjord
121 Må Arnes	f	T	37	21.0	7.0	3.5	Sabb	37	4	1	Jonas Johansen, Øksfjord
122 Mk Gullberg	k h t	T	42	59.5	10.5	8.3	Diesel	42	100	4	Peder Pedersen m fl, Øksfjord

F-M. Måsøy merkedistrikt.

1 Mk Ternen	k	T	27	41.0	13.5	7.0	Brunv	27	35	0	Lars Jacobsen m fl, Havøysund
2 Mk Ragnhild	f	T	35	26.0	7.0	5.0	Sabb	37	5	0	Sam. Pettersen m fl, Havøysund
3 Må Falken	f	T	38	15.0	6.0	1.9	Solo	38	2	0	Kåre Jacobsen, Havøysund

1) Omb. 1933. 2) Omb. 1936 og 1940. 3) Omb. 1938. 4) Omb. 1946. 5) Omb. 1936. 6) 7) Omb. 1913.

Fiskernes Ferskfiskomsetning ^{S/L}

Hovedkontor: Kjølelageret i Trondheim. Telegr.adr.: «Fiskeomsetning».

Avdelingskontor: Oslo — Bergen — Narvik.

Telef. Trondheim: 21528-29-30. Oslo: 413 006, 417411. Bergen: 16827, 19048.

Farkostens nummer art og navn	Anvendelse	Materiale	Byggeår	Lengde	Bredde	Dybde	Maskin			Eierens (den korresponderende reders) navn og postadresse
							Hva slags	Byggeår	H. K.	
5 Ms Liv	k	T 20	38.0	13.0	7.0	Nygrei	?	20	0	Hjalmar Valen, Litlefjord
7 Ms Fykan	k f	T 36	26.5	8.8	4.0	Sabb	31	5	0	Laur. Andersen, Tuffjord
8 Mk Rivalen ¹⁾	k	T 13	42.0	13.0	6.5	Union	?	20	0	Erling Mikkelsen, Havøysund
9 Mk Embjørg	k	T 31	36.0	11.5	5.5	Wichm	31	10	0	Håkon Hansen m fl, Gjesvær
10 Ms Liv	f k	T 39	27.0	9.0	4.5	Brunv	39	7	0	Adolf Mathisen, Havøysund
12 Mk Fram ²⁾	f k	T 05	33.0	11.0	5.0	Union	31	10	0	Sigvart Gregersen, Måsøy
13 Ms Måsøy	k t	T 20	48.0	16.0	7.0	Bergsu	28	20	0	Thorvald Gregersen m fl, Måsøy
14 Mk Asbjørn	k	T 15	36.5	12.0	7.0	Gideon	?	15	0	Ferdinand Johansen, Tuffjord
15 Ms Soltind	f	T 46	25.0	9.0	4.0	Sabb	31	5	0	John Nilsen, Slatten, Havøysund
16 Ms Aud	f	T 35	24.5	7.8	3.0	Sabb	35	5	0	Petter Olsen m fl, Snøfjord
17 Mkr Liljen	f	T 44	28.0	9.5	6.0	Sabb	44	5	0	Johs Mikalsen m fl, Måsøy
18 Må Snøgg	f	T 46	17.0	6.0	3.0	F M	46	4	0	Jens Henriksen, Havøysund
19 Ms Havfruen	k	T 14	36.6	11.5	5.0	Rapp	37	29	1	Hjalmar Klausen, Ingøy
20 Må Kvist	f	T 39	23.0	7.0	4.5	Rapp	34	5	0	Petter Moen, Havøysund
21 Ms Anne	f k	T 39	23.5	8.0	4.5	Sabb	39	5	0	Peder Nilsen, Havøysund
22 Ms Rappen	k	T 30	26.3	8.7	5.0	Sabb	35	5	0	Olaf Andersen, Ingøy
23 Mk Solveig	k	T 30	39.0	12.3	6.5	Nygrei	31	20	1	O Magnussen, Svartvik i Finn.
24 Må Laksen	f k	T 44	21.0	7.0	4.0	F M	42	6	0	Arnulf Amundsen m fl, Havøysund
25 Ms Kvikk	f	T 35	22.0	7.5	4.5	Rapp	35	4	0	Thorleif Borch, Mafjordhamn
26 Må Falken	f k	T 39	18.0	6.0	3.0	Sabb	39	3	0	Ole Andersen, Gjesvær
27 Mk Parten	k	T 37	38.3	12.2	5.7	Brunv	37	20	0	Arild Brochmann m fl, Sandvikvær
28 Må Mage	f	T 39	25.0	8.5	3.5	Sabb	39	5	0	H M Pettersen, Gåsøy
29 Må Brødrene	f	T 36	21.0	7.0	4.5	Sabb	37	4	0	Emil Lyder m fl, Finnes i Finn.
30 Må Fisken	f	T ?	21.0	6.0	4.0	Sabb	38	4	0	Jens Borch, Mafjordhamn
31 Må Trygg	f k	T 37	27.5	6.3	2.5	Sabb	?	5	0	M Grundnes, Gjesvær
32 Mk Liv	k f	T 36	33.0	11.0	5.0	Brunv	31	12	0	Kr Larsen, Stikkelvåg pr Havøys.
33 Ms Høvding	k	T 29	32.6	10.8	3.9	Brunv	29	12	0	Edm Nilsen m fl, Bakfjord i Måsøy
34 Ms Heimen	f	T ?	26.0	9.0	3.5	Rapp	34	10	0	Johan Johansen m fl, Rolvsøyhamn
36 Må Tur	k	T 36	21.0	7.0	2.5	Sabb	39	5	0	Harald Hansen, Gjesvær
37 Mk Ragnhild	k	T 19	38.0	12.0	6.6	Bolind	16	15	0	Einar Jacobsen m fl, Tuffjord
38 Må Asbjørn	f	T 42	26.0	8.0	3.0	Sabb	38	5	0	Øyvind Emanuelsen, Havøysund
39 Ms Glimt	k	T 32	27.0	9.0	3.4	Grei	?	9	0	Karsten Jensen, Måsøy
40 Mk Øra	k h	T 37	60.0	17.2	8.5	Brunv	37	65	1	Johs. Olsen m fl, Havøysund
42 Mk Svalen ³⁾	k	T 15	44.0	14.0	7.0	Brunv	29	28	0	Johannes Olsen, Måsøy
44 Mk Real	k	T 19	45.7	15.3	6.6	Bolind	19	40	0	Thorstein Pedersen, Gjesvær
45 Må Heisan	f	T 36	23.0	8.0	3.0	Sabb	35	4	0	Fr. Johansen m fl, Gunnarnes
46 Må Tor	f	T 40	22.0	6.0	3.0	Sabb	?	3	0	Johannes Mikalsen, Renøy i Måsøy
47 Må Solo	f	T 30	18.0	5.5	4.0	Solo	33	2	0	Jens Mikkelsen, Havøysund
48 Mk Holmen	k	T 39	50.0	15.0	7.0	Heimd	39	42	1	Albert Johansen m fl, Tuffjord
50 Mk Parat	k	T 36	42.0	14.2	5.0	Bolind	?	20	0	Alfred Stabell m fl, Sandvikvær
51 Ms Falken	f	T 35	28.0	9.0	4.0	Bolind	20	10	0	Olaf Jacobsen, Havøysund
52 Ms Soltind ⁴⁾	k	T 28	25.0	7.0	4.0	Volda	38	7	0	Magnus Henningsen, Måsøy
54 Mkr Soltind	f	T 47	26.0	8.5	3.5	Sabb	43	5	0	Albert Olsen, Ryggefjord i Måsøy
55 Må Gent	k	T 37	28.0	8.0	4.0	Rapp	?	5	0	Mårthen Hansen, Valfjord i Tuffj.
56 Ms Teisten	k	T 37	27.0	9.0	4.0	Rapp	?	7	0	Ottar Kristiansen, Måsøy
57 Må Skridloff	f	T 41	24.0	7.5	2.9	Sabb	37	4	0	Jens Johansen m fl, Eines, Persand

1) Omb. 1940. 2) Omb. 1933. 3) Omb. 1942. 4) Omb. 1938 og 1942.

Nordnorsk Filetkompani A.s - Tromsø

Telefoner: 945 - 602

(Nordfilet)

Telefoner: 945 - 602

Kjøper fiskefangster til høyeste dagspris

Farkostens nummer art og navn	Anvendelse	Materialer	Byggeår	Lengde	Bredde	Dybde	Maskin			F. & fangsbe.	Eierens (den korresponderende reders) navn og postadresse
							Hva slags	Byggeår	H. K.		
59 Må Uredd	f	T 28	22.0	6.0	3.0	C Perf	28	3	0	G Olsen, Snefjord	
60 Ms Sleipner 2	k	T 29	32.0	10.8	5.0	Levah	30	12	0	Olaf Andersen, Ingøy	
61 Mkr Solbakk	f	T 47	29.5	10.0	4.0	Rapp	47	14	0	Alfred Nilsen, Litlefjord	
63 Må Snøgg	f	T 38	21.0	6.5	3.3	Sabb	38	3	0	Alfred Jacobsen, Havøysund	
64 Mk Nygård	k	T 29	47.4	13.8	6.9	Wichm	37	20	0	Th Pedersen m fl, Gjesvær	
65 Må Ansten	f	T 46	20.0	6.5	3.0	Sabb	46	4	0	Håkon Mathisen, Havøysund	
66 Ms Lomen	k	T 47	37.2	12.0	6.0	Volda	47	22	0	Morten Andersen m fl, Snefjord	
67 Ms Leddy	f	T 34	22.0	6.0	5.0	Sabb	37	5	0	Johan B Johansen, Rolvøyhamn	
68 Må Klar	f	T ?	20.0	6.0	2.0	Sabb	47	5	0	Einar Olsen m fl, Rolvøyhamn	
69 Ms Sauer	f	T 46	20.0	7.0	4.0	Sabb	47	4	0	Josef Mathisen, Sauhamn, Måsøy	
70 Ms Prøven ¹⁾	k t	T 11	53.0	16.0	8.0	Brunv	?	35	6	Kristian Olsen, Måsøy	
72 Må Wichmann	k t	T 33	29.0	9.0	5.0	Wichm	35	6	0	Arne Digre, Gåsøy	
73 Må Ølvern	k t	T 31	21.0	6.5	3.5	Ø M	39	6	0	Arne Digre, Gåsøy	
75 Ms Sleipner	k	T 13	34.5	11.0	5.0	Nygrei	13	14	1	Øivind Antonsen, Gjesvær	
76 Mkr Nyvon	f k	T 45	55.0	18.7	6.1	Wichm	?	20	0	Solon W Jørgensen, Gjesvær	
77 Mkr Havøy	k	T 47	37.7	12.7	5.3	Rapp	39	24	0	Erling Emanuelsen, Havøysund	
78 Må Sterk	f	T 39	23.0	7.0	3.0	Sabb	38	5	0	Arne Ingebrigtsen, Måsøy	
79 Mk Folla	k	T 45	34.0	10.5	5.0	Gam	?	12	0	Olaf Mathisen, Gjesvær	
80 Ms Lady	k	T 05	47.8	15.3	7.0	Bolind	16	32	0	Eilif Pedersen m fl, Gjesvær	
82 Ms Spekulant	k f	T 34	29.0	10.0	4.0	Wichm	30	10	0	Fr. Nilsen, Gåsøy	
85 Ms Truis	f	T 42	22.0	8.0	3.7	Sabb	32	5	0	John Nilsen, Snefjord	
85 Ms Stord	f k	T 37	20.0	7.0	2.7	Stord	37	3	0	Ingvald Hansen, Gjesvær	
86 Mk Nordkap	k	T 43	39.0	11.0	4.5	Heimd	39	14	0	Reidar Olsen, Gjesvær	
87 Mkr Moder	f k	T 44	45.0	14.0	5.3	Wichm	?	20	0	Karl Vian, Gjesvær	
88 Må Lettvint	f	T 39	15.0	5.0	2.0	F M	46	4	0	Harry Mathisen m fl, Havøysund	
89 Ms Sabb	f	T 33	24.0	8.2	5.0	Sabb	33	5	0	Jenhart Johansen, Litlefjord	
91 Ms Rapp	f	T 40	23.0	7.0	3.0	Rapp	25	5	0	Martin Isaksen, Laholmen	
92 Ms Våge	k	T 32	31.0	11.2	4.7	Heimd	32	11	0	Andolf Jakobsen, Gunnarnes	
95 Må Ulv	f	T 39	26.0	8.0	4.0	Rapp	28	5	0	Ole Jensen, Rolvøyhamn	
98 Må Myggen	k	T 30	18.0	5.5	3.0	Bilm	?	20	0	Ivar Thomassen m fl, Gjesvær	
99 Ms Havdur	f k	T 33	30.3	10.0	4.5	Volda	33	10	0	Kristian Olsen, Rolvøyhamn	
100 Mk Viking	f	T 27	32.0	10.0	5.0	Brunv	27	10	0	Jarle Jacobsen, Havøysund	
102 Må Pluto	t	T 41	24.0	8.0	3.5	Marna	30	7	0	T Hansen, Bustad, Måsøy	
103 Ms Lillegut	f	T 28	24.0	8.0	4.0	Helset	28	6	0	Hans Gamola, Havøysund	
104 Ms Neptun	f k	T 40	24.0	8.0	3.0	Sabb	36	5	0	Albert Josefsen m fl, Tufjord	
106 Mk Ulabrand	k	T 09	44.0	13.0	6.6	Finnø	16	30	0	Odd Grundnes m fl, Gjesvær	
107 Mk Fritjof	k	T 38	41.0	12.5	6.0	Volda	43	22	0	Reidar Mathiesen, Havøysund	
108 Mk Ald	f	T 37	31.1	11.8	4.2	Rapp	37	17	1	Valin Karlsen, Snefjord	
109 Ms Solheim	f	T 45	25.0	8.5	3.5	Sabb	45	4	0	Peder Engenes m fl, Ryggelfjord	
120 Mk Enid	k	T 46	33.0	11.0	4.5	Skand	45	20	0	Samuel Jørgensen m fl, Gunnarnes	
124 Mk Von	f	T 39	30.0	9.5	5.0	Rapp	?	14	0	Kallin Kristiansen, Havøysund	
125 Må Vesle	k	T 14	21.0	6.0	2.5	Sabb	32	5	0	Marius Grunnes, Gjesvær	
128 Ms Lykken	f	T 45	24.0	7.7	3.5	Sleipn	37	7	0	Emil Emanuelsen, Rolvøyhamn	
129 Ms Reidun	f	T 44	25.3	8.1	4.5	Rapp	20	7	0	Edvin Jensen, Havøysund	
130 Mk Torfin 1	k	T 31	60.6	17.0	7.0	J M	37	120	0	Ragnv Magnussen, Havøysund	
133 Ms Tyrifin	t	T 07	35.0	13.5	5.0	Skand	09	8	0	Arthur Johnsen, Rolvøyhamn	
158 Mk Demokraten	h k	T 11	40.0	14.8	9.0	Skand	11	30	0	Hilmar Hansen m fl, Gjesvær	

1) Omb. 1937.

A.s JOHAN C. MARTENS & CO.

Telegr.adr.: «Jomartco».

BERGEN

Rikstelefon: 14363.

Kjøper alle sorter TRAN — SILDOLJE OG RUND FISK

F-M Måsøy — F-NV Nord-Varanger.

Farkostens nummer art og navn	Anvendelse	Materiale	Byggeår	Lengde	Bredde	Dybde	M a s k i n			Eierens (den korresponderende reders) navn og postadresse	
							Hva slags	Byggeår	H. K.		
160 Må Terje Viken	k	T	30	24.0	7.8	4.1	Gideon	25	5	0	Jørgen Samuelsen, Mafjordhamn
166 Må Sabben	f	T	26	18.0	6.0	3.0	Sabb	26	3	0	Erithjof Nilsen, Gåsøy i Finnmark
168 Mk Ansgar	k	T	25	36.0	10.0	5.0	Grei	?	14	0	Håkon Brochmann, Havøysund
170 Må Olaf	k	T	27	18.5	6.0	2.8	Sabb	28	5	0	Peder Johansen, Gunnarnes, Tuffj.
171 Mk Gideon	k f	T	13	35.0	13.0	6.0	Gideon	15	10	0	Martin Mortensen m fl, Laholmen
172 Må Norena ¹⁾	f k	T	27	21.5	6.0	3.0	Sabb	?	3	0	Ingvart Hansen, Tuffjord
179 Må Pilen	f	T	29	20.0	6.0	3.0	Sabb	29	3	0	Jentoft Andersen, Gåsøy i Finnm.
182 Ms Alken	k	T	07	35.0	10.3	7.0	Bolind	13	12	0	Andor Fredriksen, Tuffjord
183 Må Lillegut	f	T	22	17.6	5.2	2.3	Sabb	29	3	0	Th Nilsen m fl, Gåsøy i Finnm.
191 Må Kagna	k	T	29	26.0	7.8	3.5	Wichm	31	3	0	Idar Johansen, Mafjordhamn
193 Må Kvik	f	T	31	21.0	5.5	4.0	Sabb	?	5	0	Aslak Aslaksen, Litlefjord
197 Må Streif	f	T	31	23.0	7.5	3.5	Grei	17	7	0	Alf P Martiniussen, Mafjordhamn
198 Må Brakar	f	T	31	23.0	7.6	3.3	Rapp	16	5	0	Randor Magnussen, Mafjordhamn
202 Ms Enig	f k	T	15	40.4	13.8	7.4	Brunv	?	24	2	Ole Johansen, Måsøy
203 Må Aktiv	f	T	32	23.0	7.0	5.0	Sabb	32	5	0	Anton Nilsen, Måsøy
204 Ms Neptun	f	T	32	24.0	8.5	5.0	Brunv	?	7	0	Karl Henningsen, Laholmen
206 Må Roald	k	T	31	26.0	9.0	4.5	Sabb	37	5	0	Odin Hj Holst, Finnes i Finnm.
207 Må Margit	f	T	32	23.0	6.0	4.0	Sabb	32	3	0	Konr H Valfjord m fl, Tuffjord
208 Må Anna	f	T	30	21.0	6.8	3.1	Sabb	30	3	0	Age Johansen, Tuffjord
210 Må Fusk	f	T	15	18.0	5.0	3.0	Solo	30	3	0	Birger I Melbø, Gjesvær
214 Må Snøgg	f k	T	33	24.0	8.0	4.0	Wichm	33	4	0	Hjalmar Nibe, Gåsøy i Finnmark
215 Må Viljen	k	T	33	20.0	6.3	3.0	Sabb	33	3	0	Hjalmar Valen, Litlefjord
216 Ms Rap I	k f	T	33	24.5	8.0	3.5	Rapp	33	7	0	Karl Vian, Gjesvær
217 Må Odd	f	T	30	20.0	6.0	3.0	Sabb	23	3	0	Olaf Kristiansen, Svartvik i Finnm.
224 Mk Liv ²⁾	k	T	17	42.0	13.0	6.0	Wichm	38	20	1	Håkon Pedersen m fl, Gjesvær
226 Må Aid	f	T	36	23.0	7.0	3.4	Sabb	36	5	0	Johs. Johansen, Sandvikvær
227 Ms Sjøgutt	f	T	46	26.0	9.0	5.0	Sabb	46	5	0	Isak Johnsen, Ryggefjord
229 Må Marna	f	T	46	20.0	7.0	5.0	Marna	46	4	0	Arthur Lindbæk, Ryggefjord
230 Må Mira	f	T	38	21.5	6.2	3.0	F M	47	6	0	Thomas Jacobsen, Havøysund
234 Ms Trygg	k f	T	35	34.5	12.0	5.0	Rapp	35	17	0	Petter Olsen, Snøfjord

F-N. Nesseby merkedistrikt.

2 Mk Ingeborg ³⁾	f k h	T	29	34.0	11.0	6.0	Union	38	15	1	Joh P Store, Vesterelv pr. Nyborg
25 Ms Ingeborg	k f	T	29	33.0	11.0	6.0	Avanc	29	20	2	Oskar Store, Nesseby
29 Ms Prøven	k f	T	30	23.0	6.0	4.0	Sabb	30	3	0	Osvald Johansen m fl, Mortensnes
31 Må Norsk ⁴⁾	f	T	27	18.0	6.0	2.8	Solo	39	4	0	Nils Klemetsen, Nesseby

F-NV. Nord-Varanger merkedistrikt.

3 Ms Sandstrand	k	T	46	39.5	12.5	6.0	Gideon	30	23	1	Edvin Bietilæ m fl, Skalelv
4 Ms Duen ⁵⁾	f	T	?	25.0	7.0	4.0	Rapp	32	7	0	M Kostamo m fl, Gulnes pr Vadso
5 Mk Asta	f	T	37	34.0	12.4	6.0	Rapp	28	14	0	Hans O Jomisko, Gulnes pr Vadso
6 Ms Vårsol	k	T	46	38.0	13.0	5.0	Alpha	31	18	1	A Mændyervi, Saltjern pr Vadso
7 Mk Anna	k	T	23	34.5	12.5	6.0	Bolind	26	20	0	Osvald Bauno m fl, Skalelv
8 Mk Jenta	k	T	15	40.0	14.0	7.0	Rapp	17	18	1	J H Lofgren m fl, Saltjern

1) Omb. 1937. 2) 4) Omb. 1938. 3) Omb. 1947. 5) Omb. 1944.

Fiskernes Ferskfiskomsetning ^{S/L}

Hovedkontor: Kjølelageret i Trondheim. Telegr.adr.: «Fiskeomsetning».

Avdelingskontor: Oslo — Bergen — Narvik.

Telef. Trondheim: 21528-29-30. Oslo: 413 006, 417411. Bergen: 16827, 19048.

Farkostens nummer art og navn	Anvendelse	Materiale Byggear	Lengde	Bredde	Dybde	Maskin			Eierens (den korresponderende reders) navn og postadresse	
						Hva slags	Byggear	H. K.		
9 Ms Anna ¹⁾	f	T33	28.5	8.5	4.0	Rapp	29	6	0	Joh. A Bakari, Salttjern
10 Ms Gunvor	fk	T34	33.0	10.5	5.0	Helset	35	10	0	Isak Jakola, Vestre Jakobselv
12 Mk Havbryn	kh	T15	38.0	13.0	7.0	Rapp	16	12	1	D R Sundelin m fl, Skalelv
14 Ms Nordkap ²⁾	k	T09	36.0	12.0	6.5	Rapp	24	15	0	Nils Hj. Kokho, Skalelv
16 Ms Anny	kh	T13	33.0	12.5	6.0	Rapp	14	12	0	E Rantio, Skalelv
18 Ms Delfin	f	T38	28.0	10.0	4.6	Wichm	28	6	0	L Klementsén m fl, Andersby pr Vadso
19 Må Lykken	f	T37	25.0	6.0	3.0	Bolind	28	5	0	Arne Mentyjervi, Salttjern
20 Mk Juno	k	T38	36.0	12.0	8.0	Rapp	38	17	2	Alf Rimala m fl, Skalelv
22 Ms Trygg ³⁾	k	T12	28.5	8.5	3.8	Popul	18	4	0	Ove Nilsen, Jakobselv, Vestre
23 Må Svein	k	T35	23.0	7.0	2.5	Grei	?	4	0	F Larsen m fl, Andersby pr Vadso
24 Mk Arild	k	T40	43.8	14.5	6.0	Wichm	40	30	1	Ingvald Rushfeldt m fl, Krampenes
26 Mk Alken	k	T36	33.0	10.5	5.0	Volda	38	22	0	Lorents Lorentsen m fl, Ekkerøy
29 Ms Florida ⁴⁾	k	T10	41.0	13.5	7.0	Rapp	26	20	1	Oskar Harjo m fl, Skalelv
30 Må Erla ⁵⁾	f	T?	26.5	7.0	2.2	Sabb	31	5	0	Karl Miettinen, Jakobselv, V
31 Må Bjørg	f	T28	22.0	7.0	3.0	FM	30	4	0	Sv Hansen, Andersby pr Vadso
32 Ms Liljen	f	T38	27.0	9.2	4.5	Sabb	38	5	0	Håkon Stock m fl, Krampenes
34 Ms Gudrun	k	T14	38.0	12.5	5.0	Hein	14	12	0	Alfred Joki, Salttjern
35 Ms Kari	fk	T37	28.5	10.0	4.0	Skand	34	7	0	Sverre A Hansen m fl, V. Jakobselv
37 Må Flugt	k	T30	23.0	7.0	5.0	Popul	16	4	0	Hartvik Olsen, Kiby
38 Må Trygg	f	T28	22.0	8.7	3.0	Solo	28	5	0	Osvald Moksnes, Krampenes
39 Må Lykken	k	T24	19.0	4.5	2.0	Sleipn	26	3	0	Gothard Jonassen, Karjel, Vadso
43 Mk Nobel 2	fk h	T30	37.2	12.7	6.4	Union	36	15	0	Johan O Miettinen, Jakobselv, V
45 Ms Morild ⁶⁾	fk	T?	35.0	13.0	4.0	Bolind	38	15	0	Oskar Bietilæ, Prestelv, Vadso
46 Mk Stenstrand	la	T19	49.6	16.0	7.4	Bolind	08	25	2	J Bietilæ m fl, Prestelv, Vadso
47 Må Nordlys	fk	T31	23.0	6.8	3.2	Solo	31	5	0	Ragnv Pleyrn, Krampenes, Vadso
50 Mk Amor	fk	T46	39.0	11.0	5.3	Union	45	20	1	Karl Gærne m fl, V. Jakobselv
56 Må Inger	fk	T26	22.0	7.0	3.0	FM	25	5	0	Kåre Moksnes, Krampenes
58 Ms Elise	f	T36	27.0	8.0	3.5	Skand	38	7	0	Hans Vichstrøm, Karjel pr Vadso
59 Ms Mairos	fk	T16	40.0	14.0	8.0	Rapp	18	18	1	Nils A Raudio, Skalelv
60 Ms Vesla ⁷⁾	f	T?	24.0	8.0	4.0	Trygg	??	4	0	S Pettersen, Gulnes, Vadso
63 Må Trygve	f	T36	21.0	6.0	2.3	Kirken	??	3	0	Rich. Reisænen, Jakobselv, V.
64 Mk Ledål	fk	T16	25.8	8.2	4.0	Sabb	29	5	0	Johan Reisænen, Jakobselv, V.
65 Må Fram	f	T18	25.0	7.5	2.5	Rapp	19	5	0	P Thomassen m fl, Jakobselv, V
66 Ms Solid ⁸⁾	f	T10	25.0	8.0	3.5	Sabb	30	5	0	Einar Dahl, m fl, Krampenes
69 Ms Sjøblomsten ⁹⁾	f	T35	28.0	9.0	3.2	Union	44	10	0	William Wickstrøm, Karjell
71 Må Brødrene	f	T36	23.0	6.0	3.0	FM	33	6	0	Magnus Rushfeldt m fl, Krampenes
72 Ms Norlys	f	T37	30.0	10.0	5.0	Union	37	10	0	L Hildonen m fl, Høivik pr Vadso
73 Ms Olav	f	T?	26.0	9.0	4.0	Rapp	27	4	0	Oskar Reisænen, Jakobselv, V.
74 Ms Torsken ¹⁰⁾	f	T24	31.0	10.0	5.0	Bolind	24	8	0	Kristian Schön, Kiby
75 Må Falken	f	T31	21.0	5.0	2.5	Sabb	31	3	0	M Niskavara m fl, Skalelv
76 Må Glimt	f	T34	23.0	7.0	2.5	Helset	29	5	0	R Hildonen m fl, Makkenes pr. Vadso
77 Må Roar ¹¹⁾	f	T35	28.0	9.0	6.0	Sabb	36	5	0	Laur Harila m fl, Karjel pr Vadso
79 Mk Varanger- fjord	f	T17	36.8	14.1	7.5	Bolind	16	25	1	H Rimala m fl, Skalelv

1) 6) Omb. 1928. 2) Omb. 1924. 3) Omb. 1922. 4) Omb. 1926. 5) Omb. 1931. 7) Omb. 1935 og 1939.
8) Omb. 1930 og 1937. 9) Omb. 1944. 10) 11) Omb. 1939.

Nordnorsk Filetkompani A.s - Tromsø

Telefonet: 945 - 602

(Nordfilet)

Telefonet: 945 - 602

Kjøper fiskefangster til høyeste dagspris

F-NV Nord-Varanger — F-SV Sør-Varanger.

Farkøstens nummer art og navn	Anvendelse	Materiale Byggear	Lengde	Bredde	Dybde	Maskin			Eierens (den korresponderende reders) navn og postadresse	
						Hva slags	Byggear	H. K.		
										F. & fangstb.
80 Ms Asbjørn	f	T130	26.0	9.0	4.0	Sabb	36	5	0	Aksel Stok, Krampenes
81 Ms Egil	f	T132	34.0	12.0	8.0	Wichm	27	6	0	Ingvald Dahl, Vestre Jacobselv
F-SV. Sør-Varanger merkedistrikt.										
1 Ms Alken	f	T141	26.0	9.0	4.0	Bolind	14	10	0	Petter I Laurila m fl, Bugøynes
2 Må Lykken	fk	T133	24.0	8.1	2.8	Helset	33	5	1	Evald Nilsen m fl, Bugøynes
3 Må Pilen	f	T39	22.0	7.5	4.0	Stord	39	3	0	Anders P Guttormsen, Karpbukt
4 Mk Gjertrud	fk	T113	36.0	12.0	5.0	Wichm	37	10	1	Henr. Abrahamsen m fl, Bugøyfjord
5 Ms Ruth	f	T ?	20.0	6.0	3.0	Favori	?	3	0	Samuel K Kolpus, Steinkjernes
6 Må Boys	f	T25	20.7	5.5	2.3	Gideon	25	3	1	Wilmar G Nilsen, Kjøfjord
7 Ms Klippen ¹⁾	f	T ?	37.8	12.5	5.5	Union	37	20	1	Olaf Pedersen m fl, Jakobsnes
8 Må Laksen	f	T36	21.0	8.0	2.0	Wichm	?	2	0	Harald Trasti, Tårnet
9 Ms Laila	hf	T05	30.0	11.0	5.0	Skand	14	7	0	Arvid Poikka m fl, Kirkenes
12 Mk Alpen	fk	T37	35.0	12.0	6.0	Union	29	10	0	Abiel Marjavara m fl, Bugøynes
14 Må Terje	f	T32	20.0	6.0	5.0	Stord	38	3	0	Lin Karlsen, Tømmern.
19 Ms Spurven	fk	T39	28.0	8.0	3.5	Sabb	?	5	0	Jørgen Mathiassen, Kirkenes
20 Må Falken ²⁾	fk	T29	29.0	11.0	?	Gideon	38	8	0	Josef Mudenia m fl, Bugøynes
21 Må Håbet	f	T36	22.0	9.0	3.0	Sterk	?	4	0	Wilhelm Kangas, Tårnet
23 Mk Ternen	fk	T36	30.0	10.5	5.0	Volda	38	14	0	Laurits Pedersen m fl, Bugøynes
24 Ms Solveig	k	T46	25.0	9.6	5.7	Sabb	40	5	2	I H Andreassen, Kirkenes
25 Må Ragnar	fk	T38	23.0	6.0	5.0	Sabb	37	5	0	Mathis Nilsen Noste, Sandnes
Sør-Varanger										
29 Ms Liljen	fk	T17	26.0	9.0	4.0	Skand	16	5	0	Iver Bye, Lanabugt, Jarfjord
33 Må Strømmen	f	T28	22.0	6.4	2.9	Sterk	28	4	0	Ole N Noste, Sandnes i Sørvarang.
34 Må Fløya	fk	T27	23.0	7.0	3.0	Helset	27	5	1	Åge Pleym, Bugøynes
35 Ms Anna	fk	T31	30.0	10.5	5.0	Union	31	10	0	Bernhard Salmila, Bugøynes
40 Må Jordbær	fk	T33	21.0	7.0	3.5	L Grei	36	4	0	Per Larsen Folk, Kjøfjord
41 Må Morell ³⁾	f	T18	23.0	6.0	3.5	Rapp	18	4	0	Mathis O Savio, Kirkenes
42 Må Magda	fk	T30	28.0	6.0	3.0	Sabb	35	5	0	Arvid Linangi, Bugøynes
47 Må Agnes	fk	T35	22.0	6.0	2.0	Wichm	31	2	0	Esau Amundsen, Bugøyfjord
54 Må Hvalen	fk	T35	21.0	7.0	3.0	Tenfj	32	4	0	Leif Pedersen, Lanabugt, Jarfjord
56 Må Trygg	f	T38	23.0	8.5	3.0	Sabb	37	4	0	Arnt Kaski m fl, Bugøynes
59 Må Erla	fk	T43	21.0	6.0	2.5	Tenfj	25	3	0	Jakob Mathiassen, Kirkenes
62 Må Håbet	k	T24	26.0	8.5	4.0	Rapp	24	5	0	Johannes Basma, Kirkenes
65 Mk Helten	fk	T39	28.0	7.0	4.0	Rapp	19	10	0	Hans Fredriksen, Jarfjord
67 Må Fram	fk	T43	30.0	6.5	4.0	Rapp	?	6	0	Henry Væltalo m fl, Bugøynes
70 Ms Lykken ⁴⁾	fk	T25	30.0	10.0	4.1	Helset	38	10	0	Karl J Wollmann, Kirkenes
73 Ms Haldis	f	T13	30.0	8.5	3.5	Hein	20	6	0	O J Oksehode m fl, Neiden
74 Må Rap	f	T06	28.0	8.0	3.0	Rapp	14	5	0	O J Gai m fl, Neiden
78 Må Harmoni ⁵⁾	fk	T ?	30.0	8.0	4.0	Bolind	39	8	1	Frantz Kiurujärvi m fl, Bugøynes
79 Må Renøy ⁶⁾	fk	T25	21.0	6.0	4.0	Rapp	?	5	0	Mikkel Martila, Kirkenes
81 Ms Løven ⁷⁾	f	T20	23.9	8.9	3.3	Helset	27	7	0	Johanne Must, Lanabukt
82 Ms Måsen	fk	T39	26.0	9.0	4.5	Volda	40	7	1	Nils Mathisen Savio, Kirkenes
84 Ms Rapp ⁸⁾	k	T27	30.0	12.0	5.5	Helset	31	10	0	Hjalmar Seibæjervi, Bugøynes
85 Må Ellve ⁹⁾	f	T22	35.0	12.0	5.8	Skand	?	12	0	Lambert Laurila, Bugøynes

1) Omb. 1946. 2) Omb. 1929. 3) 8) Omb. 1931. 4) Omb. 1933. 5) Omb. 1939. 6) Omb. 1955. 7) Omb. 1928 og 1931. 9) Omb. 1940.

Telefon: 11192 — 11991

Privat: 15369 — 12806

Telegramadresse:

«H A U S V I K O»



FISKERIBEDRIFT

FERSKSILD

SALTSILD- OG

FERSKFISKEKSPORT

Farkostens nummer art og navn	Anvendelse	Materiale	Byggeår	Lengde	Bredde	Dybde	Maskin			Eierens (den korresponderende reders) navn og postadresse
							Hva slags	Byggeår	H. K.	
86 Ms Aino	f	T 35	32.3	10.5	4.0	Helset	28	10	1	Johan Dørmæners m fl, Bugøynes
87 Mk Munkefjord	k	T 27	33.0	10.5	5.0	Bolind	20	12	0	Per Mathisen m fl, Kirkenes
89 Må Alken	k	T 28	21.0	7.0	4.5	Sabb	28	3	0	Johan Persen, Neiden
95 Må Stonga	f	T 37	27.0	10.0	3.5	Sterk	26	3	0	Mikkel A Mikkelsen, Neiden
96 Mk Ankenes	f k	T 15	36.0	12.0	7.5	Helset	38	15	0	Theodor Ingilæ, Bugøynes
100 Må Ternen	f k	T 29	28.0	9.0	4.0	Sabb	38	5	0	Klemet Balk jr. m fl, Kirkenes
101 Må Bjørn	f k	T 31	25.0	8.0	3.9	Sabb	31	5	0	Eilif Enbusk m fl, Bugøynes
103 Ms Lyn	f k	T 31	34.0	11.5	3.2	Union	30	10	2	Eilif Bauna m fl, Bugøynes
107 Ms Nordlys	f k	T 30	28.0	9.5	5.5	Rapp	30	10	0	August B Bækø, Bugøynes
110 Ms Terje	k f	T 37	27.0	8.5	4.5	Volda	39	10	0	Sverre Pedersen m fl, Kirkenes
111 Må Morill	f k	T 28	21.0	6.0	4.0	Kirk.	?	3	1	Mathis Hansen, Kirkenes
113 Må Ternen	f	T ?	23.0	7.0	2.5	Kirk.	26	5	0	Edvin Larsen, Ropely pr Kirkenes
115 Må Smart	f	T 32	20.5	6.0	3.0	Sabb	32	3	0	Edv. Dalos, Kirkenes
117 Ms Prøven	f k	T 31	25.0	8.0	3.2	Sabb	31	5	0	Lars Josefsen Oksehode, Kirkenes
118 Ms Odin	f k	T 30	28.5	9.2	3.5	Dux	?	6	0	Th Sundelin, Sandnes i Varanger
119 Må Sjøblomst	f k	T 32	21.5	6.0	2.0	Sterk	31	4	0	Robert Fredriksen, Jakobsnes
120 Ms Kvik	f k	T 29	22.6	7.2	3.2	Sabb	37	5	0	Arne Olsen, Kirkenes
122 4/å Thor	f	T 22	23.0	6.3	3.2	—	—	—	0	Ole A Savjo, Sandnes i Varanger
128 Ms Alken	f k	T 34	27.0	6.4	3.2	Sabb	33	5	0	Hans Karisari, Bugøyfjord
130 Må Kolpus ¹⁾	f k	T 25	22.0	6.0	4.0	Sabb	39	3	0	Johan Eikjok, Kirkenes
133 Må Seina ²⁾	f	T ?	20.0	7.0	3.0	Stord	38	3	0	Frans Johansen, Kirkenes
137 Ms Hvaler	f k	T 34	30.0	11.0	4.5	Rapp	37	10	0	Hans E Hansen, Bugøynes
139 Må Tor	f	T 39	20.0	7.0	5.0	Sabb	33	3	0	Nikolai Simonsen, Stenskjernes
144 Må Rigi	f	T 36	19.5	5.6	2.7	Sabb	36	3	0	Lars Stump, Ropely pr Kirkenes
146 Må Sjøblomsten	f	T 24	21.0	6.0	4.0	Sterk	?	4	0	Peder Fredriksen, Jakobsnes
149 Må Svanen	f	T 30	21.0	5.5	3.5	Ø M	39	3	0	Paul Kristiansen, Kirkenes
150 Må Truls	f	T 32	20.0	5.0	3.0	Ø M	?	3	0	Oscar Olsen, Jakobsnes
153 Må Oline	f	T ?	25.0	6.7	3.2	Rapp	23	4	0	Paul Nilsen Suvik, Elvenes
154 Må Alken	f	T 35	20.0	5.5	3.0	motor	?	3	0	Poldi Wosnitza, Tårnet
156 Må Ruth	f k	T 30	22.0	7.4	4.0	Kirken	30	5	0	Nils Andersen, Smuk
158 Må Per	f k	T 38	23.0	9.0	5.0	Rapp	26	4	0	Alf Solem, Kirkenes
159 Ms Småsel	f k	T 08	48.0	16.0	7.0	Bolind	20	25	3	Alf Nilsen, Karpbukt
160 Må Fløya ³⁾	f k	T 42	29.0	8.3	4.0	Union	43	10	0	Alf Kristiansen, Bugøynes
164 Ms Hugo	f k	T ?	26.0	9.0	4.0	Rapp	26	5	0	Odd Nilsen, Jakobsnes
165 Må Pilen	f k	T ?	15.0	5.0	2.5	Kirken	?	2	0	Guttorm Guttormsen, Jarfjord
167 Må Mons	f k	T 29	21.3	7.0	2.3	Sabb	29	3	0	Per John Olsen, Jakobsnes
168 Må Prøven	f k	T 38	24.0	7.0	3.5	Rapp	20	5	0	Per Sørgård, Kirkenes
169 Ms Reno	f k	T 36	26.0	8.3	3.5	Grei	04	7	0	M Mathisen, Renøy pr. Kirkenes
170 Må Fram	f k	T 41	22.0	6.0	4.5	Wichm	22	4	0	Morten Hansen, Tårnet
171 Må Svanen	f	T 35	22.0	6.0	2.0	Penta	34	5	0	Arne Hansen, Bugøynes
174 Må Ørn	f	T ?	24.0	6.0	3.0	Rapp	?	3	0	Henning Flåten, Bugøynes
175 Må Jørgen	f	T 17	18.0	5.5	3.5	Tenfj	25	3	0	Isak Johansen, Elvenes

1) Omb. 1957. 2) Omb. 1938. 3) Omb. 1945.

Nordnorsk Filetkompani A.s - Tromsø

Telefoner: 945 - 602

(Nordfilet)

Telefoner: 945 - 602

Kjøper fiskefangster til høyeste dagspris

Farkostens nummer art og navn	Anvendelse	Materiale	Byggear	Lengde	Bredde	Dybde	Maskin			Eierens (den korresponderende reders) navn og postadresse
							Hva slags	Byggear	H. K.	
1 Mk Næringen	h	T 34	42.6	15.7	6.7	Wichm	34	30	1	P Johansen m fl, Akkarfjord
2 Ms Alf	fk	T 36	25.0	8.0	4.0	Sabb	37	5	1	Thorleif Pedersen, Sletnes i Sørøysund
4 Ms Moderen	k	T 16	42.0	13.5	7.0	Bolind	12	25	4	Johan Kvalsvik, Akkarfjord
5 Må Teist	f	T 27	19.0	6.0	2.5	Sabb	29	3	0	Jørgen Jacobsen, Skarvfjordhamn
6 Mk Sollys	k f	T 16	30.0	10.6	4.0	Rapp	?	8	1	Anders Pedersen m fl, Eidvågeid
8 ?/s Hjelmen	k	T 10	39.6	14.1	6.5	—	—	—	4	Erling Eide, Kårhamn
9 Mkr Bror	k f	T 45	26.0	8.5	3.5	Rapp	27	7	1	Trygve Nilsen, Akkarfjord
10 Ms Terje ¹⁾	fk	T 13	30.0	10.0	4.0	Rapp	?	10	1	Kasper Kristoffersen, Ersvik pr. Hammerfest
13 Mk Silo	fk	T 44	33.5	8.0	3.0	Popul	?	10	1	Kristoffer Andersen, Grunnvåg pr Hammerfest
14 Mkr Viking	k f	T 34	28.0	8.3	4.5	Sterk	34	7	1	Paul Alexandersen, Fagervik pr Hammerfest
16 Mk Avance	k	T 16	38.0	12.0	6.3	Union	30	30	2	Reidar Arnesen, Grunnvåg
17 Må Fremad	k f	T ?	19.0	7.0	3.0	Sabb	?	3	0	Peder Guttormsen, Skarvfjordhamn
18 Mk Børingen	k	T 25	40.0	13.4	7.4	Rapp	18	24	1	W Bruun m fl, Slettnes i Sørøysund
19 Mk Ranghild	k	T 38	40.0	12.5	6.5	Rapp	33	17	1	Ole Karlsen, Indrefjord pr H.fest
20 Må Glimt	ft	T 34	29.0	11.5	3.9	Rapp	?	9	0	Gerh. Kvalsvig, Skippernes
21 Ms Bølgen ²⁾	fk	T 36	27.0	8.8	5.0	Sabb	36	5	1	Sigv. Larsen, Gåshopen
22 Mk Brødrene ³⁾	k	T 11	30.0	9.6	3.6	Volda	38	10	1	Henry Larsen, Gåshopen
23 Ms Streif	fk	T 38	25.0	9.0	3.5	Union	29	10	0	Peder N Pedersen, Kårhamn
24 Ms Lykken ⁴⁾	k f	T 41	24.0	8.5	4.0	Sabb	46	5	1	Lars Mikkelsen, Kvalfjord
25 Mk Anne	k	T 16	40.0	14.5	6.5	Wichm	33	25	1	Harald Strømme m fl, Eidvågeid
26 Mk Laksen	k	T 13	39.0	15.3	6.0	Bolind	15	32	3	Arne Strømme, Akkarfjord pr. Hammerfest
27 Må Skreien	f	T 34	22.5	7.0	3.0	Sabb	34	5	1	Helge Zackariassen, Høenseby
28 Mk Seiland ⁵⁾	ft	T ?	45.0	12.5	6.2	Rapp	?	18	1	Gunnar Nakken m fl, Indrefjord pr Hammerfest
29 Ms Liv	fk	T 14	36.0	12.5	6.0	Union	30	15	1	Jens Ring, Kvalfjord i Rognsund
31 Mk Stålet	k	T 37	39.5	12.0	7.5	Bolind	15	20	1	Harald Berntsen, Skarvfjordhamn
32 Ms Kåre	fk	T 32	24.0	8.0	4.0	Wichm	40	6	1	Hilmar Henriksen, Eidvågeid
33 Mk Åsta	k	T 19	32.0	11.0	6.0	Skand	29	10	1	Edvin Albrigtsen, Skippernes
34 Mk Olaf	k	T 31	35.0	13.0	6.0	Brunv	31	28	3	Frithjof Nilsen, Skippernes
36 Mkr Solo	fk	T 46	22.0	7.5	4.0	Marna	46	6	0	Johan Malin, Meffjord i Sørøysund
37 Må Kari	f	T 46	24.0	8.0	4.5	Heimd	46	7	1	Konrad Ness, Meffjord i Sørøysund
38 Ms Sylva ⁶⁾	f	T ?	25.0	8.0	4.0	Sabb	33	5	1	P Jacobsen m fl, Sørøy pr. H.fest
39 Ms Tore	f	T 28	31.5	16.3	3.1	Rapp	?	10	1	Johan Møllmann, Skarvfjordhamn
40 Må Kristian	fk	T 35	30.5	9.5	4.5	Marna	42	16	0	Ø Jacobsen, Vinna
41 Ms Aktiv	k	T 13	37.5	13.0	8.0	Bolind	07	15	2	Martin Pedersen, Vinna
42 Må Fisker-										
guttent	f	T 32	24.4	6.0	2.0	Sabb	32	3	0	Solli Pettersen, Skippernes
43 Ms Tarsan	fk	T 46	29.0	10.0	4.5	Frem	46	10	1	Alfred Olsen, Skarvfjordhamn

1/ Omb. 1935. 2/ Omb. 1940. 3/ Omb. 1950. 4/ Omb. 1946. 5/ Omb. 1944. 6/ Omb. 1951.

Fiskernes Ferskfiskomsetning ^{S/L}

Hovedkontor: Kjølelageret i Trondheim. Telegr.adr.: «Fiskeomsetning».

Avdelingskontor: Oslo — Bergen — Narvik.

Telef. Trondheim: 21528-29-30. Oslo: 413 006, 417411. Bergen: 16827, 19048.

Farkostens nummer art og navn	Anvendelse	Materiale	Byggeår	Lengde	Bredde	Dybde	Maskin			Eierens (den korresponderende reders) navn og postadresse
							Hva slags	Byggeår	H. K.	
44 Mk Liv ¹⁾	kh	T11	53.0	16.4	6.6	Union	29	30	2	Ole Arnesen m fl, Indrefj. pr H.fest
45 Mk Alia	hk	T37	44.0	14.0	6.5	Brunv	37	28	3	S Zachariassen m fl, Skarvfj.hamn
46 Ms Fiskeren	f	T37	26.0	9.0	4.0	Gideon	12	6	1	Gustav Røe, Sandøybotn
47 Ms Morild	f	T33	25.0	8.0	3.0	Helset	33	6	1	Dankert Hægdahl, Forset pr H.fest
48 Må Snøgg	f	T37	24.0	7.6	3.0	Bønes	25	6	0	Johan Edvardsen, Akkerfj, Sorøy
49 Mk Skagen	kf	T15	40.0	13.0	6.0	Synes	39	25	1	K Andersen m fl, Husfjord, Sorøy
50 Må Liv	f	T46	18.0	6.0	2.0	Sabb	36	3	0	Teodor Thomassen, Gåshøpen
51 Mk Brødrene ²⁾	fk	T27	44.0	13.0	7.0	Bolind	20	40	3	Øivind Hansen, Skippernes
52 Ms Eivåg	f t	T38	28.5	9.7	3.0	Heimd	35	11	1	Steinar Holmgren, Eidvågeid
53 Må Fyk ³⁾	fk	T27	21.0	7.0	3.0	Sabb	46	5	0	Peder Andersen, Storelv
54 Ms Odd	k	T00	37.6	13.2	6.6	Bolind	25	20	4	Gudrun Thomassen, Kårhamn
55 Mk Ragnvald	hk	T39	36.5	14.0	6.5	Union	39	30	2	Nils Pedersen m fl, Eidvågeid
56 Ms Samhold	t	T04	48.0	16.0	7.5	Brunv	24	28	1	Jensen & Søner, Forsøl pr H.fest
58 Mk Lilla	kh	T39	45.0	14.0	7.0	Wichm	39	30	1	Nils Mikalsen m fl, Eidvågeid
59 Mk Anni	f	T25	32.0	12.0	5.0	Bolind	?	12	1	Anette Berg, Kårhamn
60 Ms Fremtid	k	T13	36.0	11.5	6.0	Union	47	20	1	Hagbart A Bruun, Slettnes i Sorøy
61 Ms Erna	k	T20	33.0	10.5	5.0	Skand	34	20	2	Edor Olsen, Langstrand
62 Må Brødrene	k f	T23	30.0	9.0	2.5	Bolind	13	8	0	Johan Pedersen m fl, Stor-Fagervik
63 Ms Prøven	f	T39	28.0	10.0	5.0	Volda	39	10	1	Ole Johan Olsen m fl, Gåshøpen
64 Må Gevinst	f	T39	18.0	6.0	2.0	Marna	38	3	0	Alfred Somy, Mefjord, Sorøy
65 Må Arna ⁴⁾	f t	T28	26.0	8.5	4.0	Rapp	30	10	1	Kristian Olsen m fl, Sandøybotn
66 Må Per	f	T38	19.0	5.5	2.0	Wichm	?	2	0	Hem. Henriksen, Slettnes i Sorøy
67 Må Mea	f	T?	19.0	6.0	2.0	Marna	43	5	0	J Zachariassen, Gamvikfj. i Sorøy
68 Ms Svensken	k	T30	34.0	11.0	5.0	Bolind	12	15	4	H Olsen m fl, Sletnes, Skippernes
69 Ms Odvar	k	T31	24.0	7.5	4.0	Sabb	31	5	1	Richard Jensen, Kårhamn
70 Mk Frigg ⁵⁾	k f	T20	46.0	13.8	7.8	Finnø	17	30	2	K Kristoffersen m fl, Ertsvik pr H.
71 Mk Ruth ⁶⁾	t a	T13	47.0	13.5	6.0	Bolind	20	25	1	R Normann, Melkø, Hammerfest
72 Ms Ingrid	k f	T17	35.0	11.5	4.5	Wichm	32	12	1	Knut Leistad, Kårhamn
74 Må Haldis	f	T46	24.0	8.0	3.0	FM	45	6	0	S Alexandersen, Stor-Fagervik
75 Ms Helge	f	T32	25.0	8.6	4.0	Skand	?	7	1	Isak Monsen, Skippernes
76 Mk Kvikk	f	T17	25.0	8.0	5.0	Hjelset	18	4	0	Johs Johannessen, Skippernes
77 Ms Ekko	f	T28	26.0	9.3	3.5	Marna	40	8	0	Hans Evjen, Kårhamn
78 Ms Bjørg	ik	T10	48.8	17.0	7.1	Union	41	50	5	A Bruun m fl, Sletnes, Skippernes
79 Mkr Midnatsol	f k	T47	31.0	10.8	5.3	Rapp	47	14	1	Einar Nilsen, Kårhamn
80 Ms Vanadis	k	T10	37.0	12.0	7.0	Bolind	14	12	1	Hjalmar Mikkelsen, Skippernes
81 Mk Broder	k	T34	46.0	14.5	7.0	Laval	38	40	0	Birg Arnesen, Grunnvåg pr H.fest
82 Mk Arnulf ⁷⁾	k	T17	48.0	15.5	8.0	Union	36	40	1	Ole J Olsen m fl, Fagervik pr H.fest
83 Ms Astri	f	T43	23.0	7.5	4.5	FM	39	7	0	Th Sjursen m fl, Hamnefj. i Sorøy
84 Mk Dagny	k	T14	38.8	12.0	5.0	Volda	37	22	2	H Mikalsen m fl, Eidvågeid
85 Må Signal	f	T42	21.0	6.5	4.5	Sabb	35	3	0	Johan Hansen, Gåshøpen
86 Mk Sørfjell	k	T47	50.0	15.0	8.0	Heimd	47	60	1	A S Larsen m fl, Høuseby i Sorøy
87 Mkr Sørøysund	kh	T47	50.0	16.0	7.0	Rapp	47	45	1	Waldemar Bruun m fl, Slettnes
88 Ms Marna	f k	T45	22.0	7.0	4.0	Marna	42	8	0	Henrik Nilsen, Storelv, Sorøy
92 Ms Wickmann	k	T32	26.0	8.0	3.5	Wichm	36	6	1	Age Jacobsen, Skarvfjordhamn

1) Omb. 1937. 2) 6) Omb. 1940. 3) Omb. 1946. 4) Omb. 1942. 5) Omb. 1932. 7) Omb. 1945.

Nordnorsk Filetkompani A.s - Tromsø

Telefoner: 945 - 602

(Nordfilet)

Telefoner: 945 - 602

Kjøper fiskefangster til høyeste dagspris

Farkostens nummer art og navn	Anvendelse	Materiale Byggeår	Lengde	Bredde	Dybde	Maskin			Eierens (den korresponderende reders) navn og postadresse
						Hva slags	Byggeår	H. K.	
1 Mk Hermes 2	afk	T17	59.5 16.1	6.6	Bolind	17	40	1	Fr. Ingebrigtsen, Komagfjord
2 Ms Nyeggen	t	T12	49.9 16.3	6.3	Rapp	36	35	3	Ingv. Nyvoll m fl, Korsfjorden
3 Ms Brødrene	lk	T11	49.3 17.2	7.2	Rapp	31	45	7	Nyvolls notbruk, Korsfjorden
4 Må Kari	f	T34	19.0 5.0	5.0	C Perf	25	2	0	Tr. Pettersen m fl, Kviby i Alta
5 Må Morild ¹⁾	f	T37	18.2 5.5	2.7	Wichm	?	?	0	Johan E Eriksen, Simavik
6 Må Tur	f	T40	25.0 8.0	4.0	Wichm	?	?	6	Fredrik Falsen, Isnestoften
7 Ms Dianna	kf	T12	36.0 12.5	6.9	Rapp	29	18	2	Sig. Mortensen, Lerrisfjord, Store
8 Ms Draugen	h	T15	32.0 9.5	4.0	Union	38	15	1	Nils Mortensen, Storsandnes
9 Mk Nordfjell	t	T95	50.0 16.5	7.5	Grei	16	35	1	Reidar H Thomassen m fl, Lille Lerrisfjord
10 Må Turid	f	T31	20.5 5.6	3.0	FM	31	4	0	Åge Thomassen m fl, Kviby i Alta
11 Ms Tranen	k fl	T11	49.0 16.8	8.1	Bolind	40	40	5	Lauritz Johansen, Sopnes
12 Ms Enighet	kf	T11	45.5 16.3	7.0	Wichm	15	25	0	Ole Andersen m fl, Storekorsnes
13 Må Stord	f	T46	19.5 6.3	2.0	Stord	46	3	0	Anton Thomassen m fl, Tappeluft
14 Må Glimt	fk	T36	21.0 6.4	3.0	Sabb	38	4	0	Hagbart Pedersen, Altneset
15 Må Laksen	f	T?	24.0 6.5	2.5	motor	?	12	0	Bjarne Olsen m fl, Kongshus i Alta
16 Må Margarete	f	T33	23.1 6.4	2.5	Sleipn	34	5	0	Ragnar Knutsen m fl, Kviby i Alta
17 Mk Nor ²⁾	fk	T10	50.5 14.9	8.5	Union	29	20	1	Ole Sjørnes m fl, Store Lerrisfjord
18 6/Å Havblikk	f	T42	20.0 5.5	3.5	—	—	—	0	Haakon Andersen, Leirbotn
19 Ms Forsøket	fk	T30	26.0 8.5	4.0	Stabil	30	6	0	Ragna Ingebrigtsen, Storekorsnes
20 Ms Nordlys 2	h k	T15	40.0 13.0	6.4	Brunv	29	20	1	Sv Pedersen m fl, Nyvoll i Altafj.
21 Mk Linnes	k	T31	48.9 16.4	7.9	Union	39	40	4	Nils E Nilsen m fl, Lerrisfjord
22 Mk Broder	f	T41	22.0 6.7	2.7	Rapp	38	4	0	Albert Thomassen, Lerrisfj., lille
23 Mk Svane	f	T38	27.0 7.5	4.0	Sabb	35	5	0	Per M Nuth, Kvalfjord
24 Mk Vally	kf	T17	35.7 13.8	5.7	Munkt	31	28	3	Arne Johansen m fl, Storsandnes
25 Mk Alka 1	ft	T37	47.4 15.6	7.0	Bolind	36	60	4	Alf Pedersen, Kvalfjord
26 Mk Kiss	f	T46	28.0 7.0	3.0	Rapp	35	6	1	Bertrand Thomassen, Altneset
27 Ms Vaskebjørn	f	T39	25.0 7.5	3.5	Sabb	35	5	0	Erling Andreassen m fl, Isnestoften
28 Mk Elida	kf	T19	40.0 13.5	7.0	Bolind	27	30	1	Isak Isaksen, Lerrisfjord, Store
29 Mkr Fram	fk	T39	33.7 11.2	5.5	Rapp	15	12	0	Marens. Frisk m fl, Nyvoll i Altafj.
30 Må Vårblomst	tf	T38	21.0 6.0	2.0	Skand	29	4	0	Andr. Eriksen, Leirbotn
31 Mk Sverre 2 ³⁾	fk	T11	52.2 16.1	6.8	Union	47	60	0	Jens Ellingsen m fl, Korsfjorden
32 Mbk Sofie	kf	T05	35.0 11.5	7.5	Bolind	12	20	0	Hjalmar Kortsen, Korsfjorden
33 Ms Aslaug	kf	T34	28.0 9.5	5.5	Union	34	7	0	Harald Ingebrigtsen, Storekorsnes
34 Ms Rognvik	f	T43	21.0 8.0	2.8	Sabb	44	5	0	Ingvald Johansen, Tappeluft
35 Må Marna	f	T46	18.0 5.5	2.7	Marna	46	6	0	A Masvik m fl, Kviby i Alta
36 Ms Håbet	kf	T12	37.0 13.0	6.0	Skand	?	25	1	Karl Mortensen, Tappeluft
37 6/Å Vega	f	T36	20.0 7.0	2.5	—	—	—	0	Petter Strand, Leirbotn
38 Mkr Måken	f	T45	25.0 8.0	3.5	Sabb	47	5	1	Evald Andersen, Leirbotn
39 Mk Minerva	fk	T10	43.0 13.2	6.0	Brunv	24	25	5	K O V Murberg m fl, Lerrisfjord
40 Ms Nordlys	fl	T12	46.0 15.5	6.0	Finnø	26	50	5	Odin Simonsen m fl, Talvik
41 Ms Solid	fk	T17	44.0 13.0	7.0	Finnø	36	42	1	Osv Larsen m fl, Simavik i Altafj.
42 Mk Norge	t	T15	55.5 14.5	6.5	Wichm	15	25	2	Håkon Korsnes, Storekorsnes
43 Må Glimt	f	T30	20.0 5.5	3.0	FM	36	4	0	Sverre Mikalsen, Kviby i Alta
44 Mk Leif ⁴⁾	kft	T29	40.0 10.0	4.0	Union	31	15	0	Leif Berg, Hakkstabbén

1) Omb. 1940. 2) Omb. 1944. 3) Omb. 1950. 4) Omb. 1959.

BRODRENE AARSÆTHER a.s

Etablert 1877.

Alesund

Rikstelefon 2800.

Filialer i Svolvær, Kabelvåg, Henningsvær og Risvær.

» Tufjord, Ingøy, Kjøllefjord, Mehamn, Vardø og Vadsø.

KJØPER FISK — LEVER — TRAN OG ROGN.

Farkostens nummer art og navn	Anvendelse	Materiale Byggear	Lengde	Bredde	Dybde	Maskin			F. & fangs.	Eierens (den korresponderende reders) navn og postadresse
						Hva slags	Byggear	H. K.		
45 Mk Håbet	k f	T 20	38.0	13.0	5.0	Wichm	28	20	1	K Johansen m fl, Leirbotn
46 Mk Albatros	k f	T 26	43.8	14.0	6.8	Avanc	26	25	2	Hans Thomassen m fl, Kongshus
47 Mk Utheim	k f	T 35	36.0	10.0	6.0	Møring	?	12	1	Odin Andersen m fl, Korsfjorden
48 Ms Teisten	f k	T 29	22.5	7.5	4.0	Rapp	20	4	0	Peder Karlsen, Hakkstabben
49 Må Testen	f	T 46	18.0	5.0	2.5	Sleipn	46	3	0	Jens Arild, Kongshus
50 Mk Hilma	k	T 25	40.0	13.0	6.0	Wichm	23	25	1	Anton Arild m fl, Kongshus
51 Ms Heim	f	T 47	22.0	8.0	3.5	Sabb	46	5	0	Otto Olsen, Leirbotn
52 Ms Signe ⁴⁾	k t	T 24	40.0	12.5	5.9	Bolind	32	32	1	Ingv Mathisen m fl, Altneset
53 Ms Samagutt	k f	T 24	40.0	12.5	3.4	Heimd	32	7	1	Johan S Johansen m fl, Kvalfjord
54 Mk Ase	k f	T 30	66.9	16.5	9.0	Grei	30	45	1	Nikolai Pedersen, Kvalfjord
55 8/å —	f	T 28	20.0	5.0	2.5	—	—	—	0	Everin Hansen, Kongshus
56 Ms Snøgg	f	T 29	25.0	6.5	3.0	Rapp	22	7	0	Einar Nicolaysen, Leirbotn
58 Mk Ørn	f k	T 39	36.5	11.3	6.0	Wichm	39	16	0	Bjarne Nilsen m fl, Lerrisfjord
59 Må Kløver 3	f	T 38	21.0	6.3	2.3	Sabb	39	4	0	Edel Steffensen, Hakkstabben
60 Mk Pilen	f k	T 16	35.0	10.0	5.0	Skand	?	18	1	Halfdan Pedersen, Altneset
61 Må Sterk	f	T 37	22.5	6.4	4.0	Sterk	2	4	0	Alf M Høivik m fl, Russeluft
62 Mk Venus ²⁾	t fl	T 18	54.0	16.0	8.0	Bolind	28	40	4	L P Olsen m fl, Kviby i Altafjord
63 Må Sleipner	f	T 46	18.2	6.4	3.0	Sleipn	46	4	0	Eldor Thomassen, Store Lerrisfjord
64 Må Hæglund	f	T 32	22.0	7.0	3.5	Sabb	32	3	0	O Hansen, Lokkerfjord, Økstfjord
65 Må Laksen	f	T 38	20.0	5.0	3.0	Marna	47	4	0	Ole Småvik m fl, Kongshus
66 8/å Løberen	f k	T 02	24.0	6.5	3.0	—	—	—	0	J Thomassen Arøy, Kongshus
67 Må Lille Grei	f k	T 17	23.0	6.0	3.0	Wichm	26	2	0	H Thomassen Arøy m fl, Kongshus
68 8/å Gneisenau	f	T 61	18.0	6.0	2.0	—	—	—	0	J Bartholdsen, Kviby i Altafjord
69 Mk Skillefjord	k f	T 47	50.0	15.5	7.0	Rapp	47	45	1	Oskar Jakobsen m fl, Kongshus
70 Må Måken	f	T 40	22.5	7.8	4.0	Sabb	?	5	0	Einar Steffensen, Hakkstabben
71 8/å —	k f	T 02	34.0	8.0	4.0	—	—	—	0	Anders Falsen, Isnestofen
72 Mk Risør	t	T 12	56.0	13.5	8.0	Avanc	18	56	0	Alf Diedrich Hofseth, Isnestofen
73 Ms Glimt ³⁾	k f	T 30	22.0	6.0	4.0	Sabb	48	5	0	Idar Strand, Leirbotn
74 Må Nyheim	f	T 47	22.0	7.0	3.0	Rapp	?	4	0	Jarl Kortsen, Korsfjorden
75 Mkr LK Kvalfjord	k f	T 47	26.5	8.9	4.5	Union	46	7	1	Johan P Johansen, Kvalfjord
76 Må Bølgen	f	T ?	24.0	7.5	3.0	Wichm	23	4	0	Olav Jentoftsen, Hakkstabben
77 Mk Komagfjord	l k	T 23	45.7	15.8	6.6	Skand	27	40	7	Rolf Andersen m fl, Komagfjord
78 Ms Var	f	T 43	23.0	7.2	3.3	Sabb	38	4	1	Mikkel Keine, Hakkstabben
79 6/å Trygg	f	T 30	18.0	4.9	2.0	—	—	—	0	Ragnar Anderssen, Leirbotn
80 Mk Duen	k f	T 34	42.6	15.7	6.7	Union	34	49	4	Nils Oskar Olsen m fl, Storsandnes
81 Må Arnfin	f	T 47	23.0	9.0	5.5	Sabb	46	5	0	Ragnar Olsen, Kongshus
82 Må Fremad	f	T 45	24.0	7.2	3.0	F M	45	6	0	Toralf Thomassen m fl, Kongshus
83 Ms Elsa	f	T 40	24.0	8.0	3.7	Sabb	40	5	1	Kristian Olsen m fl, Kvalfjord
84 6/å Linjen	f	T 41	21.0	5.7	2.8	—	—	—	0	Ansgar Strand m fl, Leirbotn
85 Må Kvalfjord I	f k	T 25	22.3	6.4	3.2	Heimd	26	4	0	Heimdals motorfabrik v/ Alf Pedersen, Mjånes i Finnmark
86 8/å Glimt 2	f	T ?	25.5	5.8	2.3	—	—	—	0	Alfred Olsen, Kongshus
87 Må Lomen	f	T 22	26.5	8.0	3.2	Rapp	22	6	0	Ragnv. Mikkelsen, Store Lerrestj
88 Må Laksen	f	T 31	22.0	7.3	3.0	Heimd	27	5	0	A Persen, Klubbenes i Altafjord
91 Ms Tor	f	T 23	27.5	9.0	5.0	Alpha	13	4	0	Hjalmar Elvedal, Tappeluft
92 Ms Kåre	k f	T 27	30.0	10.0	6.0	Bolind	22	10	0	Eilert Ludviksen m fl, Korsfjorden
96 Må Skilling ⁴⁾	f k	T 28	24.0	8.5	3.8	Sabb	28	5	0	Peder I Samuelsen, Simavik

1) Omb. 1945. 2) 4) Omb. 1957. 3) Omb. 1956.

Nordnorsk Filetkompani A.s - Tromsø

Telefoner: 945 - 602

(Nordfilet)

Telefoner: 945 - 602

Kjøper fiskefangster til høyeste dagspris

F-T Talvik — F-VH Vardø herred.

Farkostens nummer art og navn	Anvendelse	Materiale	Byggeår	Lengde	Bredde	Dybde	Maskin			Eierens (den korresponderende reders) navn og postadresse
							Hva slags	Byggeår	H. K.	
97 Mkr Gasken	k f	T 43	33.5	10.7	6.0	Gideon	43	18	1 Ingv Nuth m fl, Kvalfjord	
99 Mk Kvalfjord	3 f k	T 33	61.0	16.5	8.5	Wichm	41	50	9 Alf Pedersen, Kvalfjord	
101 Mk Alta	k f	T 31	37.5	12.5	6.0	Union	32	20	1 Joak Thomassen, Komagfjord	
105 Må Kvikk	f k	T 37	22.0	7.5	3.5	Sabb	37	3	0 Roy Isaksen, Talvik	
106 Ms Marit	f k	T 34	26.0	8.2	4.2	Sabb	34	5	0 Osvald Larsen m fl, Simavik	

F-TN. Tana merkedistrikt.

1 6/Å Pål	f	T 25	17.0	5.0	2.0	—	—	—	0 Alf Pettersen, Vestertana
2 Mk Heimen	f	T 37	36.0	12.0	5.0	Helset	37	15	1 Simon Mathisen, Torhop i Tana
3 Må Liv	f	T 40	20.0	4.0	2.5	Sabb	30	3	0 Johan Johansen, Smalfjordnes
5 6/Å Reidun	f	T 30	20.0	7.0	3.0	—	—	—	0 Alf Pettersen, Vestertana
8 Ms Fiskar	k f	T 39	25.0	9.0	4.0	Hein	13	7	0 Olav Johansen m fl, Vestertana
9 Må Bølgen	f	T 35	24.0	6.5	4.8	Sabb	43	5	0 Ingolf Schanche, Austertana
10 Må Sabben	f	T 29	18.0	6.0	4.0	Sabb	29	3	0 Anders Samuelsen, Tana
25 Mkr Klara	t	T 43	46.0	13.5	7.0	W. Dies	43	50	0 P A Brekkan, Tana
30 Ms Sjøløv	f k	T 33	26.0	8.5	3.5	Rapp	18	7	0 Kristian Borresen, Vestertana
33 Ms Alken	f	T 37	23.0	8.0	5.0	Sabb	38	3	0 Johs. Mathisen, Smalfjorden
34 Ms Alma	f k	T 36	25.0	9.0	4.0	Wichm	27	4	0 P A Brakkan, Tana
35 Må Erling	f	T 30	18.0	5.0	2.5	Sabb	39	3	0 Hans Hansen Borch, Vestertana
36 Må Svann	f	T 38	21.0	6.0	3.0	Børr	23	4	0 Nils Gunnar Johansen, Lavonjarg
37 Må Trygg	f	T 39	22.0	6.4	2.2	Børr	29	4	0 Sverre Henriksen, Lavonjarg
38 Må Sabb	f	T 39	20.0	5.0	3.0	Sabb	39	3	0 Nils Olsen, Lavonjarg
39 Må Martha	f	T 38	19.0	4.5	2.3	Sabb	40	3	0 Anders Olsen, Bonakas
40 Må Tor	f	T ?	19.0	6.0	3.0	Sabb	29	3	0 Hans Nilsen, Austertana

F-VH. Vardø herred merkedistrikt.

1 Mk Fremtiden	k h	T 23	38.0	12.0	5.0	Rapp	29	29	0 Randolf Bendiksen m fl, Kiberg
2 Mk Elding	k h	T 43	49.2	14.2	6.2	Wichm	43	40	1 Birger Esbensen, Hamningberg
3 Mk Fremad ¹⁾	k	T 34	42.6	15.7	6.7	Brunv	45	60	1 Magnus Olsen m fl, Båtsfjord
4 Ms Laila ²⁾	k h	T 08	33.0	12.0	5.0	Gideon	35	18	0 Paul Pedersen, Hamningberg
5 Mkr Von	k h	T 41	42.0	12.5	6.0	Brunv	26	30	1 Karly Karlsen m fl, Båtsfjord
6 Mkr Winston	k	T 45	33.0	9.5	5.5	Finne	45	22	1 Johannes Rotnes, Båtsfjord
7 Mkr Sjøliv	k h	T 43	38.7	12.0	5.4	Union	28	20	0 Magnus Strige m fl, Kiberg
8 Ms Havdur	k h	T 33	35.0	12.0	5.5	Heimd	33	14	1 Richard Kolstrøm, Kiberg
9 Mk Parat	k h	T 38	39.0	12.5	5.0	Union	35	20	0 Gunerius Jensen, Båtsfjord
10 Mk Glimt	3 k h	T 39	55.5	17.1	7.8	Hjelset	39	60	1 Rasmus Bjørnenak m fl, Båtsfjord
12 Mk Ingun	k	T 29	32.2	12.2	4.7	Helset	29	20	0 Arne Wilsgård, Båtsfjord
13 Ms Falken ³⁾	f k	T 21	35.5	11.5	5.0	Union	35	20	1 Martin Pedersen, Båtsfjord
14 Ms Brødrene	k h	T 22	40.3	13.8	7.2	Brunv	38	28	0 Egil Høien, Hamningberg
15 Mk Else	k h	T 44	40.2	14.1	5.6	Grei	?	32	0 Theodor Pedersen, Båtsfjord
16 Mk Sydbris	h	T 47	60.0	16.9	8.4	Union	46	60	1 Ingvald Skattoi m fl, Båtsfjord
17 Mk Ero	2 f k	T 46	22.1	8.2	3.5	Sabb	46	5	0 Olaf Endresen m fl, Syltefjord
18 Mk Slepner	k	T 36	42.0	12.0	5.5	Wichm	36	20	1 Søren Robertsen, Båtsfjord
19 Mkr Duen	f k	T 40	41.0	12.3	6.0	Volda	46	22	0 Hedly Hansen, Båtsfjord

1) Omb. 1945. 2) Omb. 1924. 3) Omb. 1937.

Fiskernes Ferskfiskomsetning ^{S/L}

Hovedkontor: Kjøslageret i Trondheim. Telegr.adr.: «Fiskeomsetning».

Avdelingskontor: Oslo — Bergen — Narvik.

Telef. Trondheim: 21528-29-30. Oslo: 413 006, 417411. Bergen: 16827, 19048.

Farkostens nummer art og navn	Anvendelse	Materiale	Byggår	Lengde	Bredde	Dybde	Maskin		F. & fangst.	Eierens (den korresponderende reders) navn og postadresse
							Hva slags	H. K.		
20 Ms Pluggen	f	T 33	24.0	8.0	3.0	Union	33	7	0	Gunnar Hansen, Båtsfjord
21 Må Søsken	f k	T 46	29.0	6.5	3.0	Sabb	46	3	0	Hans Jørgensen, Makkaur
22 Ms Feilen ¹⁾	k	T 13	36.0	12.0	6.0	Skand	15	10	0	Frantz Mathisen m fl, Kiberg
23 Mk Sjøblomsten	k	T 36	26.0	8.5	4.0	Wichm	36	6	0	Ludv Vasshaug, Kiberg
25 Mkr Gry	k h	T 44	46.5	14.5	7.0	Union	44	30	0	Helmer Ottesen m fl, Båtsfjord
26 Ms Hararfjeld	k	T 39	34.3	11.5	4.8	Rapp	39	17	0	Gideon Asjord m fl, Hamningberg
27 Må Tormod	f	T 28	22.5	7.5	3.5	F M	46	4	0	Tormod Svendsen m fl, Syltefjord
31 Må Dokka	k	T 47	23.0	8.0	4.0	Rapp	47	4	0	Rikard Sørensen, Kiberg
32 Ms Spillum ²⁾	k	T 29	26.0	9.4	3.6	Rapp	?	10	0	Henry Rasmussen, Hamningberg
33 Mkr Per	k	T 47	23.0	8.0	3.2	Bolind	?	8	0	Rudolf Nilsen, Kiberg
34 Mk Havbrått	k	T 46	30.0	10.5	4.5	Rapp	?	17	1	Konrad Vagelid m fl, Kiberg
35 Mk Lerken	a	T 18	45.7	15.6	6.6	Union	28	40	0	Joh Abrahamsen, Kiberg
36 Ms Prøven	k	T 13	28.0	9.0	4.0	Bolind	12	8	0	Thorleif Vaggelid, Kiberg
37 Ms Solid	k	T 46	23.0	8.0	3.5	Rapp	29	7	0	Rudolf Biekkola, Kiberg
38 Mk Ørnefjell ³⁾	k h	T 14	43.0	13.5	6.0	Volda	42	30	0	Henry Johnsen m fl, Båtsfjord
44 Må Marna	k t	T 17	22.5	6.5	3.3	Marna	33	5	0	Lorentz J Kilvær, Båtsfjord
45 Ms Randi	k	T 37	27.5	9.7	4.0	Brunv	31	7	0	Gustav Valen, Kiberg
47 Ms Thor	k	T 28	28.0	9.0	4.5	Heimd	31	11	0	Henry Johnsen, Båtsfjord
49 Må Pluto	k	T 39	21.5	6.0	2.8	Sabb	40	3	0	Otto Abrahamsen, Båtsfjord
51 Må Laksen	k	T 36	20.5	6.0	3.0	Sabb	42	4	0	Hinberg Henriksen m fl, Smelror
53 Må Havella	k	T 41	23.0	7.5	5.0	Rapp	39	6	0	Rudolf Bjekola, Kiberg
55 Må Ærfuglen	k	T 28	17.0	5.0	3.0	Sabb	28	3	0	Ivar Jørgensen, Kiberg
64 Ms Peter	k	T 34	24.0	8.0	4.0	Sabb	37	5	0	Leif Johansen m fl, Båtsfjord
65 Må Lur	k	T 36	18.0	5.8	2.5	Sabb	40	3	0	Arvid Johansen, Båtsfjord
67 Må Knut	k	T 46	20.0	6.0	3.0	Sabb	?	3	0	Villy Esbensen, Hamningberg
73 Mk Snøgg	f k	T 31	24.0	7.0	4.0	Sabb	?	4	0	Erling Bjerk, Båtsfjord
75 Må Bjarne	k	T 37	19.5	6.5	4.0	Wichm	30	4	0	Ejarne Nilsen, Syltefjord
76 Må Sjøblomsten	k	T 36	24.0	7.0	3.0	Bolind	19	8	0	Aksel Raudio, Kiberg
77 Ms Sigurd	k	T 30	28.0	10.0	5.0	Gideon	30	10	0	Thorbj Hagen, Hamningberg
78 Ms Gerd	k	T 43	22.0	7.0	5.0	Rapp	?	4	0	Peder Olsborg, Båtsfjord
80 Ms Draugen ⁴⁾	f	T 34	23.0	6.5	3.5	Sabb	?	3	0	Olai J Larsen, Båtsfjord
86 Ms Tor	k	T 28	28.0	9.0	6.0	Rapp	38	10	0	Alfr Bakken Vesterelv, Syltefjord
87 Må Arnold	k	T ?	21.0	7.0	2.5	Rapp	?	5	0	Andreas Johansen, Hamningberg
88 Ms Skarp	k	T 36	21.0	7.0	4.5	Tenij	?	3	0	Bjarne Vevik, Båtsfjord
90 Må Fram	k	T 20	24.0	7.0	4.0	Rapp	20	4	0	Gunnar Lund, Syltefjord
95 Mk Prøven ⁵⁾	f	T 28	26.0	9.0	4.0	Sabb	37	5	0	Arne Wilsgård, Båtsfjord
101 Må —	k	T 34	24.0	7.0	2.5	Sabb	36	5	0	Karl E Johansen, Båtsfjord
103 Ms Gokar	k	T 38	23.0	7.5	3.0	Rapp	36	7	0	Sverre Simonsen, Makkaur
104 Må Trygg	k	T ?	23.0	7.0	3.0	Rapp	26	6	0	Erling Olsen, Smelror
107 Ms Kvik	k	T 37	28.0	10.0	4.3	Rapp	37	10	0	Netta Vinje m fl, Makkaur
113 Mk Neptun ⁶⁾	f k	T 24	34.0	10.5	5.5	Bolind	?	12	0	Karl Pedersen m fl, Båtsfjord
120 Ms Ronald ⁷⁾	k	T 25	31.0	10.0	5.5	Popul	23	8	0	Bjarne Olsen, Smelror
124 Må Laksen	f	T 38	20.0	8.0	2.6	Sabb	39	3	0	Mikal Jonassen, Båtsfjord
125 Mk Lomen	k	T 13	35.2	11.8	6.0	Bolind	16	12	0	Markus Olsen, Kiberg
126 Ms Elly	k	T 23	25.5	9.0	4.0	Rapp	37	7	0	Johan Bang, Syltefjord
127 Må Frigg	k	T 24	33.0	11.0	4.0	Rapp	30	17	0	O Wilsgård, Hamningberg
128 Må Won	k	T 38	20.0	6.0	3.0	Rapp	38	4	0	Alf Smelror, Hamna i Syltefjord

1) Omb. 1934. 2) Omb. 1935. 3) Omb. 1942. 4) 5) 7) Omb. 1946. 6) Omb. 1944.

Nordnorsk Filetkompani A.s - Tromsø

Telefoner: 945 - 602

(Nordflet)

Telefoner: 945 - 602

Kjøper fiskefangster til høyeste dagspris

F-VH Vardø herred — T-H Harstad.

Farkostens nummer art og navn	Anvendelse	Materiale	Byggeår	Lengde	Bredde	Dybde	Maskin			Eierens (den korresponderende reders) navn og postadresse
							Hva slags	Byggeår	H. K.	
130 Ms Ora	k	T	24	26.0	8.5	4.0	Bolind	09	5	0 Marius Eriksen, Kiberg
131 Ms Duen	k	T	37	23.0	7.5	2.8	Rapp	?	5	0 Leander Johnsen, Hamningberg
133 Ms Nor	k	T	38	31.0	11.0	5.0	Union	30	10	0 Nathander Larsen, Båtsfjord
134 Mkr Vilfred	k h	T	39	31.0	10.5	4.0	Union	30	10	0 W Andreassen, Hamningberg
135 Ms Thor	k	T	39	31.5	10.9	3.2	Volda	40	7	0 Ingv. Skattør Makkaur
143 Må Tyvholmen	k	T	34	21.0	5.0	3.0	Gideon	24	3	0 Karl Lystad, Smelror
144 Må Pelle	k	T	?	20.3	6.7	3.0	Tenfj	?	3	0 Johan Bang, Syltefjord
146 Må Snabben	k	T	25	21.0	7.0	3.0	Sabb	41	3	0 Bjarne Esbensen, Hamningberg
148 Må Lomen	k	T	10	23.0	6.5	4.3	Sabb	29	3	0 Kåre Pedersen, Båtsfjord
151 Må Småen	k	T	38	22.0	8.0	4.0	Wichm	17	4	0 Olaf Sørensen, Kiberg
152 Må Teisten	k	T	30	19.5	7.0	4.0	Tenfj	30	3	0 Karly Karlsen, Båtsfjord
153 Ms Draugen	f	T	?	24.0	8.0	3.5	Sabb	?	5	0 Einar Endresen, Båtsfjord
163 Ms Fram	k	T	38	26.0	9.0	4.0	Volda	38	7	0 Johan Pedersen, Syltefjord

A.s JOHAN C. MARTENS & CO.

Telegr.adr.: «Jomartco».

BERGEN

Rikstelefon: 14363.

Kjøper alle sorter TRAN — SILDOLJE OG RUNDFISK

Troms fylke.

T-H. Harstad merkedistrikt.

1 D Viking	k	S	90	111.7	16.7	10.9	damp	01	153	2 A/S Hålogalands Nye d/s, Harstad
2 Må Thor	f	T	30	15.0	5.0	3.0	Bones	38	2	0 Jens Ellingsen, Harstad
4 Mk Colibri	ft	T	64	77.2	20.0	8.6	Normo	24	40	3 Sverre Bornø, Harstad
5 Må Duen	f	T	43	19.0	6.0	4.0	Sabb	43	3	0 Rolf Larsen, Harstad
6 Mkr Kasfjord	k h	T	41	81.0	18.0	9.7	Union	41	120	1 Harstad D/S-selskap A/S, Harstad
7 Ms Polara	k	T	10	48.4	15.7	5.7	Levahn	?	22	0 Alvind Jakobsen, Harstad
8 Mk Viking	k	T	19	46.0	15.8	6.6	Wichm	39	30	6 Trygve Bornø, Harstad
9 Mk Havblikk 2	k t	T	17	60.5	15.7	6.9	Bolind	17	40	1 Leif Bornø, Harstad
10 D Kven	k ft	S	08	85.1	17.3	8.5	damp	07	120	3 A/S Harstad D/S, Harstad
11 Må Ibo	f	T	26	20.0	5.5	2.5	Sabb	42	3	0 Leif Helø, Harstad
12 Må Gunn	f	T	36	21.0	5.0	3.0	Sabb	42	4	0 Reidar Norum, Harstad
13 Må Børr	f	T	32	19.0	5.8	2.8	Børr	28	4	0 K Grande v/ K Pedersen, Harstad
15 Ms Kjell	f	T	46	24.2	8.1	3.7	Lettv	41	5	0 Harald M Hansen, Harstad
17 Mk Sjøfuglen ¹⁾	h k	T	66	75.7	20.6	10.5	Bolind	23	80	4 Else Gotås, Harstad
18 D Uræd ²⁾	k h	T	99	101.2	18.4	8.8	damp	?	156	4 Julie Våge, Harstad
19 Ms Terje ³⁾	f	T	32	25.0	8.0	5.0	Sabb	?	5	0 Edvin Andreassen, Harstad
20 Må Salkleppen	f	T	20	20.0	4.5	2.9	Fix	20	3	0 H Hemmingsen, Harstad
21 D Ertnan	h	S	07	129.0	23.1	11.6	damp	07	450	0 A/S Harstad Trålerselskap, Harstad
22 Mk Antonet ⁴⁾	f k	T	12	87.4	21.3	7.7	Bolind	19	80	3 Karl Pedersen, Harstad
23 Må Per	f	T	42	22.0	7.0	3.0	FM	32	10	0 Karl Aug. Bjørkås, Harstad

1) Omb. 1917. 2) Omb. 1919. 3) Omb. 1942. 4) Omb. 1956.

KOBBERSTOFF

„DET GROFRI STOFF“

Farkostens nummer art og navn	Anvendelse	Materiale	Byggeår	Lengde	Bredde	Dybde	Maskin			Eierens (den korresponderende reders) navn og postadresse	
							Hva slags	Byggeår	H. K.		
24 Mk Godøy	k f h	T	25	36.2	13.8	5.6	Bolind	24	25	3	J M Schjeldrup m fl, Harstad
28 Må Fix 2	f	T	32	20.0	5.5	3.4	Sabb	44	4	0	Karl Pedersen, Harstad
29 Ms Hanny	h k	T	30	38.2	12.8	6.0	Munkt.	? 20	1	0	Hilmar Paulsen, Harstad
31 Må Gunnar	f	T	32	17.0	7.5	4.0	F M	35	2	0	Nils Gunnar Bendiksen, Harstad
32 Mkr Kvefjord	h k t	T	42	93.4	21.6	10.1	W D	42	150	1	A/S Harstad D/S-selskap, Harstad
33 Må Paragutt	f	T	35	23.8	6.0	3.0	Grei	35	4	0	Erling Osvold, Harstad
35 Mj Synia	t	T	82	66.4	19.6	7.4	Bolind	17	40	1	S Schjelderup, Harstad
40 Må Prøven	f	T	23	20.0	5.8	2.4	Fix	22	3	0	Lauritz Larsen, Harstad
41 Ms Brura ¹⁾	f t	T	10	46.0	12.0	5.0	Avanc	25	25	1	Kr. Strøm, Harstad
43 Ms Rekt	k f	T	37	24.8	8.1	3.5	Sabb	33	5	0	Magnus Korneliussen, Harstad
44 Mkr Ramfløy	h	T	45	95.0	21.6	10.2	Bruuv	45	130	3	Karlot Mikalsen, Harstad
45 Ms Havsulen 1 ²⁾	f t	T	19	56.0	17.0	9.0	Union	38	30	0	Karl Mollvik, Harstad
47 Må Alfa	f	T	20	19.5	5.5	2.5	Sabb	25	3	0	Iver Jensen, Harstad
48 Må Gråen	f	T	23	19.5	5.5	2.5	Fix	17	3	0	Marius Knudsen, Harstad
49 D Solgløtt ³⁾	h	J	82	106.4	19.6	9.9	damp	? 190	3	0	Anders Volstad, Volstad pr Harst.
54 Ms Hildur	t k	T	10	52.0	16.0	8.0	Levahn	17	20	0	Jermund Kind, Harstad
55 Ms Kontingent	f t	T	13	44.5	17.6	7.0	Bolind	39	50	5	Edm. Børne, Harstad
56 Må Liv	f	T	43	17.2	4.0	3.0	F M	43	4	0	Per Hansen, Harstad
64 Må Ane Marie ⁴⁾	f	T	89	18.0	5.0	4.0	C Perf	23	4	0	Ingv. Tvedt, Harstad
66 Må Odd	f k	T	42	20.0	7.0	3.0	C Perf	42	5	0	Sverre Børne, Harstad
67 Ms Rolf	f	T	?	27.0	9.0	3.5	Skand	34	10	0	Andr. Pedersen, Harstad

T-T. Tromsø merkedistrikt.

1 Mk Norland 1	h i t	T	20	74.0	20.0	11.0	Bolind	20	80	5	A/S Rieber & Co., Tromsø
2 Mk Arild ⁴⁾	ki	T	10	50.0	14.0	7.0	Grei	16	55	0	Verner Vilhelmsen, Tromsø
3 Mk Fjordfinn	h t	T	24	57.2	20.0	8.2	Bolind	24	80	5	Torkild Jacobsen m fl, Tromsø
4 Må Tyra	k	T	31	26.6	6.9	4.2	Atlas	24	6	1	Severin Richardsen, Tromsø
5 Ms Stjerna	h k f	T	13	51.9	17.4	7.6	Avanc	14	30	5	Th. Henningsen, Tromsø
6 Mk Parten	h	T	26	56.0	17.0	8.5	J M	34	75	5	Håkon Rakkenes, Tromsø
7 Mk Nøkken	k f	T	05	33.0	7.0	3.0	Bolind	05	8	1	W Hansen, Strandgt. 6, Tromsø
8 Mk Alken 2	h k f	T	26	46.0	14.0	7.0	Union	26	40	5	Søren Larsen, Tromsø
9 Må Kvikk	f	T	40	21.0	6.0	3.0	Sleipn	38	4	0	Søren Andreassen, Tromsø
11 Ms Sjøgutten ⁵⁾	k t	T	?	36.0	12.0	5.0	Bolind	? 25	1	0	L Schelderup, Tromsø
12 Mk Wichmann	h t	T	12	44.5	15.5	6.5	Wichm	29	25	1	Jacob Dahl A/S Tromsø
13 Ms Stern	f	T	?	18.0	5.0	2.0	Wichm	37	2	0	Johan Eliassen, Tromsø
14 Må Thor	f	T	20	18.0	6.3	5.0	F M	15	4	0	Konrad Falck, Tromsø
15 Ms Måsen	i	T	11	51.3	17.0	7.6	Bolind	15	32	3	Paul Andreassen, Tromsø
16 Mk Hisø	i h k	T	08	84.4	22.7	11.5	Skand	25	200	3	Rieber & Co. A/S, Tromsø

1) Omb. 1920. 2) Omb. 1940. 3) Omb. 1928. 4) Omb. 1952. 5) Omb. 1941.

Nordnorsk Filetkompani A.s - Tromsø

Telefonet: 945 - 602

(Nordfilet)

Telefonet: 945 - 602

Kjøper fiskefangster til høyeste dagspris

MONOPOL'S KOBBERSTOFF

Farkostens nummer art og navn	Anvendelse	Materiale	Byggeår	Lengde	Bredde	Dybde	Maskin		F. S. fangsb.	Eierens (den korresponderende reders) navn og postadresse
							Hva slags	Byggeår H. K.		
17 Må Karin	f	T ?	22.0	6.0	2.5	Regal	35	5	0	Oskar Johannessen, Tromsø
21 Ms Tulla	ki	T10	47.1	16.2	6.7	Bolind	16	20	6	Torkild Jacobsen m fl, Tromsø
23 Mk Drift ¹⁾	kh	T98	66.9	18.2	7.9	Levahn	24	36	1	A/S Drift, Tromsø
24 Mk Quest	i	T17	111.4	25.1	12.3	Wichm	38	40	5	S/A Quest, Tromsø
26 Ms Agnes- Marie	ihvt	T14	40.8	13.2	6.2	Brunv	27	20	0	Morten Isaksen, Tromsø
27 Må Gerd	f	T20	20.0	5.0	2.7	C Perf	?	?	0	Johan Albertsen, Tromsø
28 Må Snapp	k	T ?	23.5	7.0	4.0	Popul	?	?	6	Johan Eilertsen m fl, Tromsø
29 D Jøvik ²⁾	kht	T90	126.9	18.0	10.1	damp	03	80	3	A/S Troms, Tromsø
30 Mkr Soløy	hki	T45	50.4	15.5	6.3	Union	45	50	2	Karl Nicolaisen, Tromsø
31 Ms Enighet	it	T08	46.0	16.0	6.0	Rapp	34	35	2	Hans Johansen, Tromsø
32 M Kjekkk	f	T39	22.0	6.0	3.0	Sabb	39	4	1	Julius Bårdsen, m fl, Tromsø
33 Ms Finn	k	T26	27.0	9.0	4.0	Bolind	30	10	1	Harald Kristoffersen, Tromsø
34 Mk Jens Mikal	t	T38	36.0	10.2	3.8	Union	39	8	0	Tromsø Tønnefabrikk m fl, Tromsø
35 Må Blinken ³⁾	fk	T19	26.0	6.5	3.5	Rapp	19	5	4	Hans Karlsen m fl, Tromsø
36 Ms Fremtid	k	T07	46.0	16.0	6.0	Wichm	?	25	4	Sverre Sørensen m fl, Tromsø
37 Mk Blåsel ⁴⁾	ih t	T07	71.0	18.1	7.9	Bolind	?	65	2	Partrederiet «Blåsel», Tromsø
38 Må Hildur	f	T45	22.0	7.0	3.0	F M	45	6	0	Karl Hermansen, Tromsø
40 Må Ekko	f	T39	20.0	9.0	4.0	Sabb	40	3	1	Johnland Jakobsen, Tromsø
41 Må Stella	tf	T24	21.0	5.0	4.5	Grei	17	4	0	Helge Mikkelsen, Tromsø
42 Ms Dagny ⁵⁾	k	T10	29.0	10.0	4.0	Grei	12	7	1	S Karlsen, Tromsø
43 Ms Stella	fk	T35	24.0	8.0	3.0	Rapp	?	5	1	Magnus Kræmer, Tromsø
44 Mk Tromstind ⁶⁾	kt	T08	32.0	15.5	7.0	Nygrei	30	45	1	Einar Jakobsen, Tromsø
45 D Ørnulf ⁷⁾	h	S97	92.6	16.1	8.0	damp	97	110	6	Arne Svendsen, Tromsø
46 Ms Solveig	f	T32	23.0	8.0	4.0	Union	35	7	0	Alf Olsen, Tromsø
48 Må Dagny	f	T ?	28.0	9.0	3.5	Stabil	?	8	1	Konrad Halstensen, Tromsø
49 Må Ingrid	f	T39	22.0	7.0	3.5	F M	39	5	0	Karl Andreassen, Tromsø
50 Ms Elsa	t	T09	47.3	16.3	6.8	Bolind	11	15	2	Arthur Wilhelmsen, Tromsø
51 Ms Prøven 3	ik	T11	47.9	15.1	5.5	Skand	?	50	2	Johan Tøllefsen, Tromsø
52 Må Ruggen	t	T ?	37.0	12.3	4.6	Grei	15	20	0	Otto Holms Sønnen, Tromsø
53 Må Rose	f	T30	24.5	7.0	4.0	Wichm	25	4	1	Arvid Helland, Tromsø
55 Må Sleipner	f	T39	20.0	5.0	3.5	Sleipn	?	3	0	Agur Sørmo, Tromsø
56 Mk Polarfjell	hikf	T24	85.0	18.5	8.5	Union	39	120	4	Fangstrederiet «Polar», Tromsø
57 Må Lett	fk	T32	21.0	7.0	2.0	Sabb	39	5	0	Sivert Jakobsen, Tromsø
58 Mk Hilmar	kf	T19	40.8	14.5	7.0	Wichm	34	30	3	H Jensen, Tromsø
59 Mj Alsager	t	T67	61.4	19.9	8.7	Bolind	23	40	1	Aroll Hansen, Tromsø
60 Mk Rosstjord	ht	T39	73.8	18.6	7.8	Union	39	100	2	Håkon Wale, Tromsø
61 Mk Hanseat	it	T07	69.2	18.8	8.0	Bolind	15	89	4	Rieber & Co A/S, Tromsø
62 Må Fix	f	T03	22.0	6.0	3.0	Grei	13	3	0	Ingvar Johansen, Tromsø
63 Mk Norodd	hk	T18	53.5	16.5	6.5	Grei	18	32	2	Petter Sørensen, Tromsø
64 Mk Muleggå	h	T37	60.0	16.8	8.4	Wichm	37	50	1	Bjarne Hansen m fl, Tromsø
65 Mk Vun 2	fk	T ?	34.5	10.0	6.0	Rapp	44	17	1	Vilhelm Gerhardsen, Tromsø
66 Må Trygg	f	T38	23.0	6.0	3.0	Sabb	39	5	0	Hans Berntsen m fl, Tromsø
67 Mkr Grinnøy	ht	T41	103.0	22.0	11.0	Wichm	41	150	2	A/S Nordkyst, Tromsø

1) Omb. 1913. 2) 6) Omb. 1947. 3) Omb. 1925. 4) Omb. 1937. 5) Omb. 1927. 7) Omb. 1935.

NORDOLJE A.S. - Tromsø

Telegr.adr.: «Nordolje».

Telef.central: 68 — 551. Fabrikk og tankstasjon: 45.

Sildolje- og fiskemelfabrikker. Raffinerings- og koldklaringsanlegg:

Medisintran, veterinærtran, samt spesialbehandlet tran for industrielt og teknisk bruk.

Tankstasjon: Import og salg av brenseloljer m. m. Dampbakeri og nothjeller.

Farkostens nummer art og navn	Anvendelse	Materiale	Byggeår	Lengde	Bredde	Dybde	Maskin		F. & fangs.	Eierens (den korresponderende reders) navn og postadresse
							Hva slags	Byggeår H. N.		
68 Ms Per	ft	T 36	23.0	7.6	3.3	Sabb	36	5	0	Ragnvald Skogland, Tromsø
69 Må Kjapp	ft	T 95	30.0	8.0	3.0	Grei	?	10	0	Osvald Jakobsen, Tromsø
71 Må Øvind	k f	T 24	21.0	6.5	3.5	Rapp	26	4	0	Øvind Antonsen, Tromsø
72 Mj Freya	t	T 77	56.3	18.4	7.4	Bolind	19	50	1	Hjalmar Johansen, Tromsø
73 Må Teisten	f	T ?	16.0	4.0	2.5	Sabb	35	3	0	Ragnvald Pettersen, Tromsø
74 Må Snogg ¹⁾	f	T ?	21.0	5.0	2.5	Marius	28	5	1	Halvard Heimkjær, Tromsø
75 Må Bonso	t sl	T 25	23.0	5.5	2.5	Solo	21	10	1	Einar Enoksen, Tromsø
77 Mkr Sveip Harald	h k t	T 46	63.3	18.5	8.3	Skand	36	50	1	Johan H Johansen, Tromsø
78 Mk Urd 1	h k	T 30	43.0	13.7	6.5	Bolind	32	35	1	Marseiun Hansen, Tromsø
79 Må Amor	f	T ?	20.4	6.4	3.0	Bilmot	?	30	0	Karl Willumsen, Tromsø
82 Må Flukt	t f	T 25	33.0	7.5	5.0	Bolind	?	10	1	Kåre Kanch, Tromsø
83 Må Rabb	f	T 25	24.0	8.5	2.5	FM	39	6	0	Rolf Sorem, Tromsø
84 Mk Glimt	ft	T 17	31.0	8.0	5.0	Troms	17	10	0	Harald J Larsen, Tromsø
85 Ms Ruth	k	T 29	26.0	7.5	4.3	Sabb	37	5	1	K Borch, Tromsø
86 Ms Hjelma	it	T 09	43.3	16.0	8.0	Levahn	19	32	1	Åge Kramer m fl, Tromsø
87 Må Per	f	T 34	23.0	7.0	4.0	Rapp	30	6	1	Karl Pedersen, Tromsø
88 Må Tor	t	T 20	20.0	4.0	3.0	C Perf	22	4	0	Audun F Nilsen, Tromsø
89 Må Jack	f	T 22	22.3	4.8	3.2	C Perf	?	4	0	Erling Kristensen, Tromsø
90 Må Enig	f	T 29	21.0	6.3	3.4	Skand	34	6	1	Johan A Jensen, Tromsø
92 Mk Fortuna	it	T 85	100.5	22.0	10.0	Wichm	39	300	3	A/S Rieber & Co, Tromsø
94 Mk Fløya	f k	T 28	46.0	15.0	7.5	Brunv	37	42	6	Kristian Nyvoll, Tromsø
95 Må Sjøsprøit	f	T 30	19.0	5.5	3.5	FM	27	3	0	Karsten Halstensen, Tromsø
96 Må Parat ²⁾	k f	T 20	27.0	9.0	4.0	Alpha	11	4	0	Johan Eliassen, Tromsø
97 Må Kobben	f	T 27	20.0	5.5	3.0	Wichm	36	2	0	Nils Pedersen, Tromsø
99 Mk Sterling	ht	T 82	75.2	19.6	10.7	Bolind	15	80	2	Otto Holms Sønnen m fl, Tromsø
100 Må Per	s	T 28	18.0	4.5	2.7	Archi	34	7	0	Normann Andersen, Tromsø
102 Må Marit	f	T 24	16.0	5.0	2.7	Solo	25	2	0	Åge Kræmer, Tromsø
103 Mkr Andungen	h k	T 44	62.0	16.3	8.0	Union	45	60	1	Håkon Pedersen, Tromsø
108 Må Suak	f	T 25	26.0	6.0	3.0	Avanc	27	6	0	Otto Johnsen, Tromsø
110 Må Gunnar ³⁾	ft	T 18	25.5	6.0	3.5	FM	34	10	0	Harder Olaisen, Tromsø
111 Ms Vesle-Per	f k	T 30	28.0	8.0	5.0	Wichm	17	4	1	Thorleif Falck, Tromsø
112 Ms Lene- Margrete	f	T 25	24.8	7.5	6.0	Rapp	20	4	0	Kåre Nordahl, Tromsø
113 Mkr Lyn	f k	T 43	28.0	7.0	6.0	Union	45	7	1	Ingbert Jørgensen, Tromsø
115 Ms Bolgen	k	T 13	37.0	13.0	6.4	Finnøy	26	28	1	Bjarne Schjølberg m fl, Tromsø
116 Må Harald	f	T 22	21.0	6.0	3.0	Avanc	?	3	0	Wilh. Stenersen, Tromsø
117 Må Inga	f	T 31	20.7	6.0	2.5	C Perf	14	2	0	Davis Andersen, Tromsø

1) Omb. 1928. 2) Omb. 1924. 3) Omb. 1944.

TEKNISK BUREAU

ENGROS

Etablert 1927

Telegramadr.: Byrået

TROMSØ

Telefon: 385

Tekniker A. Føre

A. Føre privat 894

Lager for Nord-Norge av RADIO — KJØLESKAP — KJØLE- og FRYSE-
MASKINER m. m. FOR STANDARD TELEFON OG KABELFABRIKK A/S OSLOSPESIALITET: AKKUMULATORBATTERIER — NIFE-BÅTLYSMATERIELL
ELEKTRISKE KOKE- OG VARMEAPPARATER.

Farkostens nummer art og navn	Anvendelse	Materiale	Byggår	Lengde	Bredde	Dybde	M a s k i n			Eierens (den korresponderende reders) navn og postadresse
							Hva slags	Byggår	U. K.	
118 Må Harpun	f	T	39	19.0	4.2	2.5	Børr	32	4	0 Peder Larsen, Tromsø
119 Må Varg	f	T	21	23.0	7.0	5.0	Bolind	28	7	1 Lars A. M. Olsen, Tromsø
120 Må Barrabas	f	T	20	21.0	5.0	2.8	C Perf	20	6	0 Arne Johansen m fl, Tromsø
121 Må Nubbe	f	T	16	25.5	7.0	2.5	Motor	16	5	0 Julius Jakobsen, Tromsø
122 Må Gnisten	f t	T	17	18.0	5.0	2.8	C Perf	?	6	0 Alf Mathiassen, Tromsø
123 Ms Aktiv	k	T	12	46.8	16.3	6.7	Nygrei	29	45	3 Petter Sørensen m fl, Tromsø
124 Må Basen	f	T	42	24.0	6.5	3.8	F M	42	9	0 Arne Austad, Tromsø
125 Må Dudda	f	T	34	21.0	5.0	2.5	Børr	33	5	0 Thorleif Sørensen, Tromsø
126 Må Farbror	f	T	25	19.0	6.0	2.5	Solo	25	3	0 Johan W Johansen m fl, Tromsø
127 Må Egil	f	T	37	20.5	6.5	3.0	Favori	15	4	0 Even Johansen, Tromsø
128 Sk Pluggen	f	T	25	27.0	6.0	3.0	—	—	—	1 Ulrik Kristensen, Tromsø
129 Må Gert	f	T	?	20.0	6.0	4.0	Stabil	09	6	0 Einar Nilsen, Tromsø
130 Må Snøggen	f	T	38	22.0	8.0	4.0	Tenfj	30	5	1 Johannes Nilsen, Tromsø,
131 Må Ingrid	f	T	38	22.0	7.5	3.0	F M	38	5	0 Johan A Sjøstad, Tromsø
132 Må Smart	f	T	35	25.0	7.5	6.0	Sabb	?	5	0 Harald A Myrland, Tromsø
133 Må Ragnar	f	T	43	20.0	7.0	2.5	Sabb	41	3	0 Karl Paulsen, Tromsø
135 Må Kobben	f	T	29	23.0	5.5	3.0	Sabb	30	3	0 Egil Johansen, Tromsø
136 Ms Liten	f	T	29	24.0	8.0	3.5	Sabb	41	5	0 John Kjeldsen, Tromsø
137 Mk Unni	f	T	32	30.3	7.0	4.1	Laval	28	10	1 Arne Meistad, Tromsø
139 Må Villy	f	T	32	26.0	8.0	3.0	Soli	26	6	0 Henry Hansen m fl, Tromsø
140 Mk Stein	k	T	07	35.0	11.1	7.0	Laval	33	25	1 Kåre Nordahl, Tromsø

T-A. Andøya merkedistrikt.

1 Mk Norheim ¹⁾	k h	T	17	60.0	17.0	8.0	Munkt	29	72	7 M H Laupstad, Anstad
2 Mk Sjøbrott	k h	T	26	52.0	16.0	8.0	Wichm	26	40	5 E Kristiansen m fl, Igeland i Senja
3 Mk Glimt ²⁾	k h	T	08	51.5	16.2	8.5	Munkt	27	55	5 Henriette Arvesen, Engenes
4 Mk Nyheim	k h t	T	29	58.0	16.8	8.6	Brunv	29	56	5 Arnt Arvesen, Engenes
5 Mkr Håløygen	k h	T	42	72.0	18.0	9.2	Munkt	41	120	2 Anton Arnesen, Engenes
6 Mk Haveggen ³⁾	k h	T	06	55.5	15.6	7.5	Munkt	29	55	5 Edvin Lynghaug m fl, Engenes
7 Mk Fram	k h	T	11	44.0	16.0	8.0	Wichm	35	30	4 T Hansen m fl, Igeland i Senja
8 Ms Blommy	k t	T	07	44.0	15.0	7.0	Popul	16	25	1 J Kristiansen, Engenes
9 Ms Sabben	f	T	46	25.0	8.0	4.0	Sabb	31	5	0 Torleif Tølløfsen, Arbostad
10 Mk Viggo	k h	T	09	48.0	14.5	8.0	Bolind	19	40	4 M Danielsen m fl, Anstad
11 Mk Idun ⁴⁾	k h	T	16	49.4	15.8	8.0	Union	39	50	4 Oluf Jensen m fl, Anstad
12 Mkr Solheim	k f	T	43	38.0	12.2	6.0	Union	44	20	0 Martin Torleifsen m fl, Engenes
13 Ms Smart	k	T	18	34.0	10.0	5.0	Bolind	15	15	0 A Mikalsen m fl, Anstad
14 Ms Samhold	k h	T	03	43.0	15.0	6.0	Bolind	12	20	3 E Hansen m fl, Anstad
15 Mk Engenes ⁵⁾	k h	T	07	51.0	16.0	8.0	Munkt	34	60	5 Jørgen Engenes, Engenes
16 Må Marian	f k	T	37	23.5	8.0	4.5	Munkt	36	10	0 Reidar Svendsen, Engenes
17 Ms Nancy	k	T	06	46.0	14.0	7.0	Bolind	18	25	9 Anton Hansen, Anstad
18 Må Måken	f	T	27	22.0	6.0	4.0	Ø M	?	3	0 Levin Andreassen, Anstad
19 Mk prins Olav ⁶⁾	k h	T	12	48.0	16.5	9.0	Munkt	29	55	4 J Kristiansen m fl, Igeland i Senja
20 Ms Elida	k h	T	02	48.0	15.0	6.0	Popul	14	25	5 J Arvesen, Engenes
21 Ms Wally	k h	T	06	46.0	16.0	9.0	Popul	14	25	5 A Nilsen m fl, Engenes

1) 3) 5) 6, Omb. 1929. 2, Omb. 1951. 4, Omb. 1959.

Nordnorsk Filetkompani A.s - Tromsø

Telefoner: 945 - 602

(Nordfilet)

Telefoner: 945 - 602

Kjøper fiskefangster til høyeste dagspris

Farkostens nummer art og navn	Anvendelse	Materiale	Byggeår	Lengde	Bredde	Dybde	Maskin			Eierens (den korresponderende reders) navn og postadresse	
							Hva slags	Byggeår	H. N.		
22 Må Teisten	k	T	?	17.0	5.0	3.0	Ferro	25	4	0	Henry Kristensen, Kråkrohamn
23 Ms Familien	kh	T	12	45.0	16.0	6.6	Wichm	18	25	4	Hj Mork, Laupstad, Engenes
24 Mk Fjeldvik	kh	T	16	52.3	17.2	7.2	Bolind	17	40	5	Joh. Nilsen m fl, Anstad
25 Mk Norkyn	kh	T	13	34.0	12.5	5.5	Bolind	13	12	2	A Gabrielsen m fl, Anstad
26 Mk Andorga	kh	T	31	50.0	16.7	8.0	Bolind	17	46	5	M Andreassen m fl, Igeland i Senja
27 Må Hilda ¹⁾	f	T	35	22.4	7.2	3.0	Sabb	36	5	0	Karl Berfheussen, Engenes
28 Mk Svanen ²⁾	kh	T	05	54.0	16.7	7.3	Wichm	38	39	3	John Madsen m fl, Igeland i Senja
29 Ms Blonny	kh	T	09	48.6	16.7	7.5	Bolind	29	40	4	O Danielsen m fl, Anstad
30 Mkr Hornsund	hk	T	39	63.0	18.5	8.0	Finnøy	39	70	1	Olav Pedersen m fl, Anstad
31 Ms Anstad	kh	T	07	45.0	15.5	5.0	Bolind	15	25	4	A Andreassen m fl, Anstad
32 Ms Blonny	kh	T	07	50.1	16.2	7.0	Bolind	28	40	4	M Madsen m fl, Anstad
33 Må Smart	kf	T	40	19.0	6.0	4.0	Sleipn	43	4	0	Magnar Jensen, Engenes
34 Må Nestor	kf	T	23	21.0	6.0	2.5	Sterk	25	4	0	Hjalmar Håkland, Engenes
35 Ms Bølgen	fk	T	14	37.0	13.0	5.5	Rapp	14	17	2	Jakob Jakobsen, Anstad
37 Ms Fritjof	kf	T	16	45.0	12.3	6.6	Munkt	35	32	2	J Nilsen m fl, Strømmen, Engenes
38 Ms Trygg	kt	T	07	39.5	14.5	6.0	Tuxh	23	18	0	Kristian Nilsen, Engenes
39 Må Snorre	f	T	35	20.0	5.0	2.0	Ø M	?	3	0	Sv Pettersen m fl, Kråkrohamn
40 6/å —	k	T	34	25.3	6.9	2.0	—	—	—	—	Samuel Samuelsen, Engenes
41 Ms Debora	kf	T	37	31.0	10.3	4.3	Bolind	?	10	0	Jørgen Lorentsen, Anstad
42 Ms Tomtegutten	kf	T	32	25.7	8.6	4.0	Stabil	32	7	1	Sv Coucheron m fl, Kråkrohamn
43 Må Trafikk	ft	T	44	23.2	7.3	3.6	Sleipn	43	5	0	Hans Korneliussen, Engenes
44 Mkr Andervåg	kh	T	45	67.0	17.0	8.0	Brunv	45	84	1	Edvin Lynghaug m fl, Engenes
45 Ms Skogstrand	fk	T	37	25.0	8.0	4.0	Rapp	?	7	1	Nils Kristiansen, Engenes
46 Mkr Senja- banken	kh	T	46	72.5	17.7	8.4	Brunv	46	100	1	Markus Arvosen, Engenes
47 Ms Havgula	f	T	44	25.0	7.0	3.0	Stabil	35	8	0	Erljot Nordhaug, Engenes
48 Må Radar	f	T	32	23.0	6.0	3.0	Sleipn	45	7	0	Hans Kristiansen, Anstad
49 Mkr Polarkyst	kh	T	46	70.0	18.6	9.3	Laval	37	100	1	Andreas Nyland, Anstad
50 Må Teisten ³⁾	fk	T	15	26.0	8.5	3.8	Wichm	24	7	0	Henry Olsen, Årbostad
51 Ms Teddi	fk	T	26	29.0	8.5	4.5	Skand	?	7	0	Abraham Pedersen m fl, Årbostad
52 Må Peik	f	T	34	20.0	6.0	3.0	Ø M	34	3	0	Ove Nilsen, Engenes
53 Må Vesla	f	T	31	28.0	8.0	5.0	Wichm	31	6	0	Søren Jenssen, Årbostad

T-AF. Astafjord merkedistrikt.

1 Mk Bjørnulf	kh	T	17	40.5	14.1	7.0	Union	37	40	3	O Andreassen m fl, Tovik
2 Mk Valkyrien	kh	T	11	44.0	15.5	6.0	Bolind	21	32	4	Støvald Nilsen m fl, Grovfjord
3 Mk Svanen ⁴⁾	kh f	T	12	57.0	17.0	7.0	Bolind	26	40	7	B Hansen m fl, Grovfjord
4 Mk Sjøln	kh	T	15	46.0	15.0	7.0	Union	40	40	4	Ingbret Nilsen m fl, Tovik
5 Må Sab	k	T	36	25.0	6.5	4.0	Sabb	36	3	0	Nils Antonsen, Grovfjord
6 Mk Havella	kh	T	37	45.8	15.0	7.0	Wichm	37	30	0	A S Baltheskar m fl, Grovfjord
7 Mk Albin ⁵⁾	hk	T	06	54.8	16.4	7.5	Wichm	19	40	5	Andreas Johansen m fl, Tovik
8 Ms Altana	fk	T	13	35.0	12.0	7.0	Rapp	38	22	2	Nils Jørgensen m fl, Tovik
9 Mk Anden	kh	T	14	47.3	17.0	7.0	Union	39	50	4	B Jensen m fl, Grovfjord
10 Mk Folkvang	kh	T	11	49.0	17.5	8.0	Wichm	21	30	5	H Markussen m fl, Grovfjord
11 Mk Nordland	kh	T	09	48.0	15.0	6.5	Union	?	30	4	Laurin Vognild m fl, Tovik
12 Mk Vik	kf	T	28	33.0	10.0	4.5	Bolind	48	12	1	Kristian Olsen m fl, Grovfjord
13 Må Spurven	f	T	19	21.0	6.0	3.0	Water	23	4	1	Ingb. Nilsen m fl, Furnes pr. Tovik

1) 2) Omb. 1938. 3) Omb. 1924. 4) Omb. 1936. 5) Omb. 1919.

Firmaet

SKIBS & FISKERIUTSTYR, Trondheim

ALT UTSTYR TIL FISKEFARTØYER.

Forespør hos oss når noe trenges.

T-AF Astafjord — T-B Balsfjord.

Farkostens nummer art og navn	Anvendelse	Materiale	Byggeår	Lengde	Bredde	Dybde	Maskin			F. & fangsbl.	Eierens (den korresponderende reders) navn og postadresse
							Hva slags	Byggeår	H. K.		
14 Ms Bravo	k	T 09	45.0	16.0	6.7	Bolind	16	25	4	Simon Broks m fl, Grovfjord	
15 Må Svanen	k f	T 25	22.0	6.5	4.0	Bønes	25	3	1	Halfdan Guttormsen, Furnes pr. Tovik	
17 Ms Prøven	k h	T 04	48.0	14.5	6.5	Union	39	40	4	Ottar Simonsen m fl, Grovfjord	
18 Mk Bauta	k f	T 26	49.0	17.9	8.4	Bolind	19	40	8	Birger Hansen m fl, Grovfjord	
21 Må Trygg	k f	T 41	32.0	7.0	5.0	Marna	41	16	2	Birger Hansen, Grovfjord	
22 Mk Anden	k h	T 06	44.0	14.5	7.0	Bolind	14	25	7	H Karlson m fl, Grovfjord	
23 Må Vesla	f	T 34	23.0	7.0	6.0	F M	34	6	0	Nils Simonsen m fl, Grovfjord	
24 Mkr Star	f h	T 42	45.2	14.1	6.7	Union	42	30	1	Michael Breivik, Tovik	

T-B. Balsfjord merkedistrikt.

2 Mk Trygve 2	k	T 26	48.8	15.0	7.5	Wichm	23	20	4	Kyrre Nilsen m fl, Tennes
4 Må Reidun	f	T 31	22.0	9.0	?	Skand	31	5	0	Arne Ringstad, Balsfjord
5 Må Spurven ¹⁾	f	T ?	20.4	5.1	2.5	Water	?	4	0	Johan Eiman, Seljelvnes
6 Må Snogg	f	T 44	22.0	6.0	4.0	Gerd	19	3	0	Magne Slettmo, Slettmo
7 Ms Veslemøy	k	T 13	37.0	13.0	6.0	Bolind	14	12	2	H Kristiansen m fl, Storsteinnes
8 Mk Vårsol ²⁾	f k	T 20	41.5	13.0	6.8	Wichm	25	20	2	Karl Kvitberg m fl, Seljelvnes
9 Mk Alm	k	T 26	46.0	15.4	7.4	Brunv	43	50	5	Helge Solvang, Tennes
10 Mk Judit ³⁾	k	T 17	40.0	14.0	6.0	Rapp	38	29	3	Joh, Johansen, Storsteinnes
11 Mk Moder	k	T 16	39.0	15.0	8.0	Rapp	21	22	4	Mathias Singvaldsen m fl, Nord-Lenangen
12 Ms Lyder ⁴⁾	k	T 17	36.5	10.5	5.0	Skand	27	15	1	Anton Larsen, Balsfjord
15 Mk Olaf	k	T 17	39.0	13.0	7.0	Heimd	27	20	2	Nils Johansen Ryeng, Selnes
16 Må Aminda ⁵⁾	f	T ?	22.0	6.5	4.0	Marna	?	5	0	Ole Olsen, Slettmo
17 Må Stjerna	f	T 43	18.0	5.5	3.0	Tenff	?	6	0	Nils Libakken, Nordkjösbotn
18 Må Terna ⁶⁾	f	T ?	17.0	6.0	3.0	Motor	?	6	0	Einar Edvardsen, Storsteinnes
19 Ms Ragnar 2	k	T 28	39.0	13.0	6.5	Skand	28	20	3	E O Svartnes m fl, Selnes
21 Ms Strømsnes ⁷⁾	k	T 12	49.0	15.7	6.6	Heimd	39	42	3	Ednar Johansen, Sandøyra
22 Mk Magne ⁵⁾	k	T 30	48.4	13.2	6.1	Union	40	50	3	Johannes Brynjulfsen, Sletmo
23 Må Musa	f	T ?	16.0	4.5	2.5	Motor	37	4	0	Magne Hansen, Laksvatn
25 Mk Alf-Arne	k h	T 47	59.0	16.0	7.0	Brunv	47	84	1	Alfred Johannessen, Storsteinnes
26 Mk Åfjord	k	T 29	38.0	12.3	4.7	Bolind	29	15	2	Gerhard Nilsen Kvitnes, Selnes
27 Mk Vårblomst	f k	T 30	43.0	13.5	6.5	Brunv	31	28	3	Karl Brynjulfsen, Sletmo
28 Må Solo	f	T 44	19.0	5.5	3.0	Laval	15	5	0	Johan Nystad, Tennes
29 Må Havbrus	f k	T 45	24.0	7.0	4.0	Marna	44	6	0	Helge Hansen, Selnes
30 Må Lilla	f	T 37	17.0	5.6	3.0	Sabb	37	3	0	Olav Kristoffersen, Malangseidet
31 Må Ruth	f	T 37	23.0	8.0	5.0	Sabb	37	5	0	Iver E Larssen, Malangseidet
32 Ms Lydia	k	T 07	44.3	14.0	7.2	Skand	26	25	3	H Nilsen Sletta, Selnes
33 Må Mary	k f	T 29	27.0	9.0	4.0	Bolind	22	8	0	Oluf Olsen, Malangseidet
34 Må Karre	f	T 46	19.0	6.0	3.0	Berr	27	4	0	Hemming Larssen, Selnes
35 Ms Revance	k	T 02	42.0	14.0	6.5	Rapp	15	18	3	Henry N. Russenes, Nordkjösbotn
36 Mk Terje	f k	T 22	40.0	12.4	6.0	Bolind	14	12	2	H Hansen Holmen, Sandbakken
37 Mk Ester	f k	T 22	40.0	13.5	6.5	Rapp	30	24	3	E Johannesen, Sandbakken

1) Omb. 1940. 2) Omb. 1942. 3) 8) Omb. 1938. 4) Omb. 1929. 5) 6) Omb. 1944. 7) Omb. 1939.

Nordnorsk Filetkompani A.s - Tromsø

Telefoner: 945 602

(Norafilet)

Telefoner: 945 - 602

Kjøper fiskefangster til høyeste dagspris

Farkostens nummer art og navn	Anvendelse	Materiale	Byggeår	Lengde	Bredde	Dybde	Maskin			Eierens (den korresponderende reders) navn og postadresse
							Hva slags	Byggeår	H. K.	
38 Mkr Sjøveien	fk	T 47	26.0	8.0	4.0	Sabb	43	5	1	Magnus Olsen, Tennes
39 Mk Delfin	kf	T 11	36.0	11.7	6.3	Union	38	20	1	Johs Fagerturn, Malangseidet
40 Ms Bølgen	fk	T 33	27.2	9.0	4.2	Borr	31	10	0	Magnus Bergmo, Malangseidet
41 Må Knut	kf	T 23	25.0	9.0	4.6	Wichm	?	4	0	Harald Hansen, Selnes
42 Mk Midnatsol	k	T 27	28.0	8.0	5.0	Helset	27	8	1	Johs Pedersen, Malangseidet
43 Mk Bro	fk	T 28	30.4	9.0	4.2	Union	38	10	1	Alf Joakimsen m fl, Malangseidet
44 Mk Vårglimt	ikt	T 03	91.0	22.0	9.2	Union	46	200	3	Alfred Hansen, Svartnes, Selnes
45 Ms Stålberg	fk	T 28	33.0	11.6	5.5	Rapp	22	8	2	Henry Larsen, Malangseidet
46 Ms Øystein	kf	T 43	25.0	8.5	3.5	Sabb	36	5	0	Hans Nesbakken, Selnes
49 Mk Brekningen ¹⁾	k	T 12	43.0	14.0	6.4	Brunv	?	35	2	Alvin Fyhn, Svartnes, Selnes
50 Ms Solveig	fk	T 32	33.7	11.4	3.7	Bolind	?	10	0	Justin Olsen, Sletta pr Tromsø
51 Mk Frank	k	T 25	42.0	13.7	5.0	Wichm	25	25	4	S Hansen m fl, Tennes
53 Mk Ben-hur	k	T 27	46.5	15.5	?	Rapp	27	29	4	Halfdan Meyer Jensen, Tennes
54 Mk Ormen	k	T 27	38.0	12.0	5.5	Finnøy	27	22	1	Nik. Heim, Tennes
56 Ms Havfuglen	k	T 24	47.0	13.5	4.0	Rapp	17	10	2	Johan Andersen, Storsteinnes
58 Mkr Werner	hk	T 41	72.8	19.0	9.0	Brunv	41	84	3	Arne Hansen, Storsteinnes
60 Må Karin	f	T ?	18.0	5.0	3.0	C Perf	?	4	0	Alf Andreassen, Selnes
61 Ms Pelle	f	T 45	28.0	9.0	4.5	Helset	39	8	0	Henry Mathisen, Svartnes, Selnes
62 Ms Svana	f	T 23	22.0	7.5	4.0	Sabb	37	4	0	Olav Olsen, Malangseidet
63 Må Teddy	kf	T 36	23.0	7.7	4.0	Volda	36	7	1	Ernst Larssen, Sandøyra

T-BG. Berg merkedistrikt.

1 Mk Kvekk ²⁾	kh	T 24	49.0	14.0	7.0	Munkt	35	50	2	A Pedersen m fl, Hamn i Senja
2 Ms Agnes	hk	T 11	45.0	16.0	8.3	Bolind	29	30	4	K. Heitmann, Straumsnes i Berg
3 Ms Hofso	hk	T 10	41.3	14.0	7.0	Bolind	29	25	3	K Heitmann, Straumsnes i Berg
5 Må Krysseren	f	T 46	29.0	7.0	4.0	Sabb	41	4	0	Anders Sivertsen m fl, Mefjordvær
6 Ms Knut	fk	T 39	31.0	10.7	4.4	Rapp	39	17	0	Emil Knutsen, Mefjordvær
7 Mkr Lille-Beth	k	T 46	30.0	8.5	4.5	Volda	43	10	0	Helmer Mikalsen, Bøvær i Senja
8 Må Ferro	k	T 36	20.5	6.0	2.8	Sabb	38	4	0	Ole Eriksen, Mefjordvær
9 Må Knuten	f	T 44	22.0	7.5	3.0	Sabb	39	5	0	Bernt Kristoffersen, Mefjordvær
10 Må Finn	f	T 17	19.0	6.0	3.0	Sterk	32	3	0	Rasm Prestbakmo, Skaland
11 Må Ola	f	T 20	16.0	5.3	3.0	Motor	?	4	0	Alfred Abelsen, Skaland
12 Mk Dagen	hk	T 25	43.0	13.5	7.5	Rapp	25	25	0	J Eilertsen m fl, Bøvær i Senja
13 Ms Brødrene	kh	T 08	33.0	12.0	5.5	Rapp	14	12	0	N Hay, Strandby, Bøvær i Senja
14 Må Rap	fk	T 21	28.0	7.3	2.8	Rapp	12	5	0	A Hermansen, Skaland
15 Mk Bråttsjø	hk	T 34	43.8	15.1	6.3	Wichm	34	40	1	H Lorentzen m fl, Hamn i Senja
16 Må Asbjørn	f	T 40	21.0	6.0	3.5	Sabb	45	4	1	Håkon Gundersen, Hamn i Senja
17 Ms Odd ³⁾	kf	T 31	28.3	9.3	5.3	Helset	39	10	0	Børen Einarsen, Mefjordvær
18 Ms Baren	k	T 38	40.6	13.6	6.3	Rapp	38	35	1	Bernt Kristoffersen, Mefjordvær
19 Må Jenta	fk	T 36	22.0	7.0	3.3	Sabb	38	5	0	Kasp. Berntsen, Bøvær i Senja
20 Må Begutt	k	T 31	24.0	8.0	4.4	Grei	20	8	0	Åsta Berg m fl, Bøvær i Senja
21 Må Brødrene ⁴⁾	fk	T 20	29.0	8.8	4.0	Rapp	37	10	0	O Enoksen m fl, Mefjordvær
22 Ms Norbakken ⁵⁾	kf	T 29	38.0	11.5	5.5	Union	39	20	1	Daniel Heitmann, Skaland
23 Må Bjørn	f	T 45	20.0	6.3	3.6	Sabb	45	5	0	Jens Hansen, Mefjordvær
24 Ms Senjagutten	kf	T 43	27.5	9.0	4.2	Rapp	14	7	1	E Karoliussen m fl, Bergsbotn
25 Må Laupa ⁶⁾	f	T 36	20.0	8.0	5.0	Sleipn	36	3	0	Erling Fagermo, Hamn i Senja
26 Ms Nordkap	fk	T 28	33.0	11.0	5.5	Rapp	36	18	0	Olaf Olsen m fl, Steinfjord

1) Omb. 1929. 2) Omb. 1935. 3) Omb. 1934. 4) Omb. 1937. 5) Omb. 1939. 6) Omb. 1942.

BRØDRENE AARSÆTHER a.s

Etablert 1877.

Ålesund

Rikstelefon 2800.

Filialer i Svolvær, Kabelvåg, Henningsvær og Risvær.

» Tuffjord, Ingøy, Kjøllefjord, Mehann, Vardø og Vadsø.

KJØPER FISK — LEVER — TRAN OG ROGN.

Farkostens nummer art og navn	Anvendelse	Materiale	Byggeår	Lengde	Breidde	Dybde	Maskin			Eierens (den korresponderende reders) navn og postadresse
							Hva slags	Byggeår	H. K.	
27 Må Glimt	f k	T 30	23.9	11.6	3.2	Grei	13	3	0	Einar Enoksen, Hamn i Senja
28 Mk Måsen	k f	T 47	38.0	12.0	6.0	Union	38	15	0	Jens Hansen, Senjehopen
29 Må Karl	f	T 46	22.0	7.3	4.3	Sabb	47	5	0	Ingvar Jensen, Senjehopen
30 Må Ferro ¹⁾	f	T ?	23.9	5.8	2.7	Børr	37	5	0	Asbjørn Eriksen, Mefjordvær
31 Ms Kvik ²⁾	f k	T 27	30.0	10.0	5.0	Rapp	27	8	0	O Sørensen, Skaland
32 Mk Agder	h k	T 38	42.5	12.0	7.0	Grei	?	32	1	Øyvind Eriksen, Mefjordvær
33 Mk Erling	k h	T 26	40.5	13.5	7.0	Rapp	?	29	0	H Hansen, Bøvær i Senja
34 Mk Viken	k h	T 30	42.0	13.0	6.0	Rapp	30	24	1	Erling Heitmann m fl, Skaland
35 Ms Skjæregg	f	T 46	23.0	8.5	3.5	Sabb	46	5	0	Sverre Esaiassen, Senjehopen
36 Ms Aktiv	k h	T 14	35.0	11.5	6.0	Rapp	30	18	1	O Hermansen, Bergsfjord
37 Ms Havmøy	k	T 38	24.4	8.0	3.0	Helset	?	7	0	Thoralf Sørensen, Erstfjord i Senja
38 Må Teisten	f k	T 33	22.0	7.0	3.0	Sabb	33	5	0	Conr. Sørensen m fl, Hamn i Senja
39 Mk Nordsjø 1	h k	T 37	50.0	15.0	7.4	JM	38	60	0	Ragnv Reiertsen m fl, Senjehopen
40 Må Stopp ³⁾	k	T ?	18.0	5.0	3.0	Bråth	?	4	0	Torstein Sørensen, Bøvær i Senja
41 Må Teisten	f	T 29	23.0	7.0	3.0	Sabb	29	5	0	Arne Jakobsen, Skaland
42 Mk Breittind	k h	T 30	44.3	13.5	6.4	Union	30	30	3	Haldor Hansen, Senjehopen
43 Mk Sjøblomen	k	T 16	36.0	13.0	6.0	Alpha	16	14	1	Einar Kristiansen, Senjehopen
44 Mk Nortind	k h	T 30	47.5	15.0	7.5	Union	30	50	2	Ernst Eriksen m fl, Mefjordvær
45 Må Laila ⁴⁾	f	T 29	20.5	5.8	2.7	FM	45	4	0	Johs Skancke, Mefjordvær
46 Mk P Aronsen ⁵⁾	h k	T 34	55.0	15.0	7.5	Wichm	34	30	0	Agnar Aronsen m fl, Hamn i Senja
47 Må Finn	f k	T 35	19.0	5.5	2.5	Sleipn	37	3	0	Kornelius Hoel, Hamn i Senja
48 Må Tulla	f k	T 41	23.0	7.0	3.0	Sabb	26	5	0	Arthur Iversen, Hamn i Senja
49 Mk Vårdund ⁶⁾	k h	T 20	48.0	14.0	8.0	Rapp	43	35	2	K Eriksen m fl, Bergsbotn
50 Ms Vi-to	k	T 15	42.0	13.5	6.0	Rapp	20	25	1	Agnar Steinland m fl, Skaland
51 Må Lillemor ⁷⁾	f k	T 36	21.0	7.0	3.0	Børr	41	6	0	Karstein Fredriksen, Skaland
52 Må Anker	t	T 44	34.0	13.0	5.5	Union	47	10	0	Johan Eilertsen m fl, Senjehopen
53 Må Luringen	f	T ?	17.0	4.5	3.0	C Perf	?	4	0	Agnar Eriksen, Bergsbotn
54 Må Sjoskum	f k	T 31	21.0	6.3	3.0	Rapp	35	4	0	S Simonsen m fl, Steinfjord
56 Må Teisten	f k	T 35	21.0	8.0	4.5	Sterk	35	3	0	Johan Lorentsen, Bergsbotn
57 Ms Asle	f	T 47	22.5	7.0	3.5	Sabb	47	5	1	Magne Reiertsen, Senjehopen
58 Ms Anden	k f	T 35	29.7	10.9	4.6	Rapp	30	14	0	Kolin Kristiansen, Senjehopen
59 Må Svalen	f	T 43	18.0	6.5	3.2	Sterk	43	5	0	Johan Eilertsen, Bøvær i Senja
60 Ms Havblikk	k h	T 35	34.6	12.0	5.5	Rapp	38	24	1	Edv. Sivertsen m fl, Mefjordvær
61 Ms Eva	k h	T 37	40.0	13.0	6.0	Rapp	37	29	1	August Palmberg, Mefjordvær
62 Mk Åse	k f	T 24	40.0	12.4	7.0	Wichm	31	25	0	Magne Olsen, Steinfjord
63 Mk Barstinn	h k	T 37	49.0	15.0	7.5	Wichm	37	40	1	Joh. Heitmann m fl, Hamn i Senja
64 Ms Kvikk	k	T 37	30.0	10.5	4.7	Rapp	37	14	1	Arnolv Larsen, Senjehopen
65 Ms Sverre	f k	T 37	28.5	9.5	4.0	Union	41	10	0	Joh. Eilertsen m fl, Bøvær i Senja
66 Må Lerken	f	T 37	22.0	6.0	3.0	Rapp	37	4	0	Petter Johansen, Steinfjord
67 Ms Havbris	f k	T 37	24.7	8.0	3.2	Helset	29	6	0	Sig. Richardsen, Erstfjord i Senja
68 Mk Skreigrunn	k h	T 47	52.0	15.5	7.5	Union	47	60	1	Emil Knutsen m fl, Mefjordvær
69 Må Hurtigruta	f k	T 33	19.0	5.0	4.0	Sterk	37	3	0	Bernhard Nilsen, Hamn i Senja
70 Må Nøkken	f k	T 37	19.0	6.0	3.0	Real	38	4	0	Kristian Heitmann, Bergsbotn
71 Ms Midnatsol	k	T 37	36.0	12.0	6.0	Rapp	37	22	1	Kalin Pettersen m fl, Mefjordvær
72 Må Kvikk	f	T 29	20.0	6.0	3.0	Sabb	38	4	0	Emil Sivertsen m fl, Mefjordvær
73 Må Terje	f	T 38	21.8	7.6	3.7	Sabb	38	5	0	Sigfred Simonsen, Mefjordvær

1) Omb. 1933. 2) Omb. 1934. 3) Omb. 1938. 4) Omb. 1945. 5) Omb. 1937. 6) Omb. 1944. 7) Omb. 1947.

Nordnorsk Filetkompani A.s - Tromsø

Telefoner: 945 - 602

(Nordfilet)

Telefonet: 945 - 602

Kjøper fiskefangster til høyeste dagspris

Parkostens nummer art og navn	Anvendelse	Anvendelse Byggeår	Lengde	Bredde	Dybde	Maskin		F. & fangstb.	Eierens (den korresponderende reders) navn og postadresse
						Hva slags	H. K.		
74 Må Svan	fk	T38	20.3	6.8	3.2	Sabb	41	4	0 Søren Heitmann, Skaland
75 Må Eka	fk	T36	20.5	6.5	3.2	Sabb	38	4	0 Jørgen Olsen, Hamn i Senja
76 Må Knarvik	fk	T37	18.0	6.2	2.8	Sabb	39	3	0 Jacob Antonsen, Bøvær i Senja
77 Må Vivi	fk	T35	18.0	6.0	3.0	Sleipn	38	3	0 Alfred Olsen, Skaland
78 Må Sleipner	f	T39	20.0	4.5	2.0	Sleipn	39	4	0 Wilh. Hansen m fl, Bøvær i Senja
79 Må Hobby	f	T34	16.0	4.0	2.5	Solo	29	2	0 H Lorentzen m fl, Hamn i Senja
80 Ms Kylefjell	k	T39	33.7	11.3	4.4	Rapp	38	17	1 Henrik Simonsen m fl, Senjehopen
82 Må Bjørn	f	T31	19.0	6.5	3.0	Sabb	39	4	0 Ludvig Utvik, Hamn i Senja
83 Må Vårglimt	fk	T39	20.0	6.5	3.3	Sabb	39	4	0 S J Sørensen m fl, Ersfjord i Senja
84 Må Tor ¹⁾	fk	T20	19.8	5.7	2.5	Solo	38	4	0 Lauritz Pedersen, Hamn i Senja
85 Må Snøgg	k	T39	20.0	6.5	3.0	Sabb	39	4	0 Leif Abelsen, Bøvær i Senja
86 Må Fara-									
guttene ²⁾	fk	T39	26.5	9.5	4.3	Union	43	10	1 Osvald Mikalsen, Bøvær i Senja
87 Må Vi-To	fk	T39	21.0	6.5	2.5	Ø M	38	6	0 Karl M Heitmann m fl, Skaland
88 Må Silen	f	T36	20.0	6.0	3.0	Sabb	30	3	0 Waldemar Thrane, Hamn i Senja
89 Må Fram	f	T39	19.0	6.5	2.5	Sabb	39	5	0 Peder Brox, Mefjordvær
90 Må Kjell	f	T39	27.0	9.0	5.0	Sabb	39	5	0 Sverre Brox, Mefjordvær
91 Må Sterk	f	T37	18.0	6.0	2.5	Sterk	37	3	0 Fredrik Jakobsen, Skaland

T-BK Bjarkøy merkedistrikt.

1 Mk Brødrene	kf	T37	40.0	13.0	6.0	Volda	37	22	1 M Luther m fl, Meløyvær i Senja
2 Mk Alken	k	T11	42.0	13.0	5.0	Avanc	23	18	4 Lothar Mikkelsen, Bjarkøy
3 Mk Mågen I	l	T14	52.9	15.6	6.1	Rapp	16	45	5 M Lauritsen, Bjarkøy
4 Ms Alfa	kf	T13	42.0	14.7	7.0	Rapp	17	22	3 Simon Klausen, Lundenes i Senja
5 Ms Fram	kfl	T19	37.0	12.5	4.0	Rapp	?	17	6 O Simonsen m fl, Bjarkøy
6 Mk Aksel	kh	T34	45.5	14.2	7.0	Wichm	26	20	1 N Markussen m fl, Bjarkøy
7 Mkr Tore	khf	T46	65.0	18.0	9.0	Diesel	47	120	6 Martin R Lauritzen, Bjarkøy
8 Ms Glimt	fk	T33	34.0	11.0	5.0	Rapp	22	11	1 M J Marthinussen m fl, Bjarkøy
9 Mk Osan	kh	T39	45.5	16.2	6.3	Union	39	50	0 Valdemar Luther m fl, Meløyvær
10 Ms Knapp	hf	T30	28.0	9.0	4.0	Rapp	21	10	1 H. Hansen m fl, Bjarkøy
11 Mk Veslegut ³⁾	hk	T40	76.0	17.6	10.0	Rapp	43	100	1 Karl Eidnes m fl, Bjarkøy
12 Ms Rap	kfh	T08	30.5	11.7	5.6	Rapp	16	12	0 Olav Olsen m fl, Sandsøy i Senja
13 Må Fram ⁴⁾	kf	T20	28.3	6.9	4.0	Alpha	?	4	0 Kåre Frantzen m fl, Bjarkøy
15 Må Knut	fk	T27	22.0	6.0	2.0	Sabb	38	5	0 Wilh. Pettersen, Meløyvær i Senja
16 Må Trygve	kf	T32	22.0	5.5	3.5	Fix	17	3	0 Ove K Olfinvik, Skrolsvik
17 Må Pluggen	f	T34	19.0	6.0	3.0	Fix	25	30	0 Jens Andersen m fl, Bjarkøy
21 Må Trond	kf	T12	22.0	6.0	3.0	Favori	14	6	0 Erling Stokmo m fl, Skrolsvik
23 Ms Dagny	kf	T12	34.0	11.5	6.0	Bolind	12	8	0 Oluf Hansen, Skrolsvik
24 Ms Walborg	k	T11	48.0	16.0	8.0	Grei	24	35	4 Jens Antonsen, Bjarkøy
25 Mk Lyshorn-									
tind	hk	T38	48.5	14.5	7.5	Union	?	40	0 Konrad Kristensen m fl, Skrolsvik
26 Ms Sælfjord	kh	T10	48.4	17.0	8.0	Munkt	20	30	4 J Andreassen m fl, Sandsøy i Senja
27 Mk Baren	k	T17	40.0	13.5	6.0	Union	30	20	2 H Andreassen, Sandsøy i Senja
28 Må Snøgg	f	T36	20.3	7.0	3.0	Sabb	37	4	0 Hilb. Andreassen, Sandsøy i Senja
29 Ms Gyda	kh	T08	48.0	15.3	7.0	Alpha	16	36	4 H Andreassen m fl, Sandsøy i S.

1) Omb. 1937. 2) Omb. 1945. 3) Omb. 1946. 4) Omb. 1932.

A.s JOHAN C. MARTENS & CO.

Telegr.adr.: «Jomartco».

BERGEN

Rikstelefon: 14353.

Kjøper alle sorter TRAN — SILDOLJE OG RUND FISK

Farkostens nummer art og navn	Anvendelse	Materiale Byggeår	Lengde	Bredde	Dybde	Maskin			Eierens (den korresponderende reders) navn og postadresse		
						Hva slags	Byggeår	H. K.			
30 Mk Laksen	k	T 17	40.0	13.0	6.0	Drott	26	25	2	B Andreassen m fl, Sandøy i Senja	
31 Må Vid	f	T 33	25.0	6.0	4.0	C Perf	?	6	1	Asbjørn Hanssen m fl, Bjarkøy	
32 Ms Polar	h k	T 07	34.0	12.5	5.0	Rapp	?	24	2	Frits Nilsen m fl, Skrolsvik	
33 Ms Falken	k f	T 35	26.0	9.0	3.0	Stabil	?	8	1	Hans Werningsen m fl, Meløyvær	
34 Må Pileå	f k	T 37	21.0	6.0	4.0	Sabb	34	4	0	Karl J Simonsen, Bjarkøy	
35 Må Senja-											
guttun	h k	T 46	60.0	16.0	8.9	Rekord	46	60	2	Einar Stokmo m fl, Skrolsvik	
36 Mkr Falken	f k	T 38	30.0	9.0	4.0	Rapp	37	10	0	Fr. Kristiansen, Sandøy i Senja	
37 Ms Tærna	k f	T 34	36.0	12.0	4.5	Bolind	26	12	1	Solmund Danielsen m fl, Bjarkøy	
39 Ms Sjøliv	f	T 32	24.0	8.5	4.0	Rapp	32	7	0	Ingvald Helø, Bjarkøy	
40 Må Ternen	k	T 17	20.0	4.5	3.0	Fix	18	3	0	B Benjaminsen, Skrolsvik	
42 Mkr Kings-Bay	h k	T 45	79.3	18.1	8.6	Wichm	45	50	0	Atle Nordlund, Bjarkøy	
43 Må Hula Hei	k f	T 38	18.5	6.0	4.0	FM	42	3	0	Edvin Selnes, Meløyvær	
44 Mk Grei	h	T 17	40.0	13.0	6.0	Wichm	?	20	2	J Eilertsen m fl, Sandøy i Senja	
45 Må Rolf	f	T 35	21.0	5.0	3.0	Fix	18	3	0	Nils Benjaminsen, Skrolsvik	
47 Mk Kinnholmen	f k	T 07	63.8	18.4	8.0	Skand	16	60	3	Lorentz Bjarke m fl, Bjarkøy	
49 Må Tor	f	T 00	25.0	6.0	3.0	Fix	15	6	0	Evald Hansen, Bjarkøy	
50 Mkr Kvernsund	k f t	T 43	71.7	18.9	9.1	Union	43	100	3	Peder J Bjarkøy m fl, Bjarkøy	
51 Må Åse	f	T 35	20.0	6.0	3.0	Fix	43	5	0	Erling Halvorsen m fl, Bjarkøy	
52 Må Sport	f	T 38	23.0	5.0	4.5	Sabb	38	4	0	Arne Erntsen, Bjarkøy	
53 Mk Skartinn	h k	T 39	49.0	15.0	7.5	Wichm	32	30	1	Randor Christensen m fl, Skrolsvik	
55 Ms Klara	f k	T 14	34.0	12.0	7.0	Alpha	28	11	2	J Lyngø, Bjarkøy	
56 Må Terna	k f	T 44	24.0	8.0	5.0	Sleipn	44	7	1	Harald Nilssen m fl, Skrolsvik	
57 Mk Torodd	f k	T 43	42.0	12.8	6.3	Union	43	20	1	Iver Benjaminsen m fl, Skrolsvik	
58 Må Rappen	f	T 22	29.5	7.5	3.0	Rapp	22	6	0	A Erlandsen, Bjarkøy	
59 ?a Becha	f	T ?	19.0	5.5	2.5	—	—	—	0	Martin Markussen, Bjarkøy	
60 Må Gutten	f k	T 35	18.5	6.5	2.8	L Grei	35	4	0	Olaf Westnes m fl, Bjarkøy	
61 Må Frøy	t	T 12	20.0	5.0	3.0	Grei	12	3	0	A Arnesen, Skrolsvik	
62 Ms Mary	t h	T 20	56.7	17.4	6.4	Union	?	50	0	W Erntsen, Bjarkøy	
63 Må Parat	f	T 38	20.0	5.0	4.0	FM	38	3	0	Johan Erntsen, Bjarkøy	
64 Mk Astafjorden	h f k	T 02	86.1	17.0	8.5	J M	22	100	2	Dagny Erntsen Bjarkøy, Bjarkøy	
65 Må Bobby	f k	T ?	17.0	3.0	2.5	Fix	?	3	0	Jacob Johansen, Skrolsvik	
66 Må Fiks	f	T 24	22.0	6.0	2.5	Fix	24	3	0	Antonius Pedersen, Skrolsvik	
67 Må Sabben	f	T 40	17.0	6.0	2.0	Sabb	39	3	0	Aksel A Andersen, Bjarkøy	
68 Ms Borr	f	T 35	26.0	9.0	4.0	Borr	24	6	?	Alfred Paulsen, Skrolsvik	
69 Mk Lysgrunn	k h	T 47	65.0	17.0	8.5	Brunv	47	84	0	Agnar Olsen m fl, Bjarkøy	
70 Må Haug ¹⁾	f	T 20	27.0	8.0	4.5	Sabb	?	5	0	Nikolai Frihaug m fl, Bjarkøy	
71 Mj Farmor	t	T 75	55.0	18.0	7.0	Bolind	32	40	0	Jens Antonsen m fl, Bjarkøy	
73 Mk Steggen	k f	T 39	29.8	11.5	4.4	Rapp	39	18	1	Peder Pettersen, Lundenes i Senja	
74 Må Thor	k f	T 36	22.0	8.0	4.5	Fix	16	4	1	Julius Janssen, Skrolsvik	
77 Må Fjørplyten	f	T 35	17.0	5.0	2.5	Atlant	27	4	0	Eigil Brattsti m fl, Meløyvær	
79 Må Snok	f k	T 24	22.3	6.4	2.2	Rapp	23	4	0	Elias H Dyping, Bjarkøy	
80 Må Helseth	f	T 28	26.0	8.0	3.8	Helset	28	6	0	Hilberg Hansen, Skrolsvik	
81 Må Tuppen	k f	T 34	19.0	6.0	3.5	Atlant	28	4	0	Ole H Larsen, Bjarkøy	
83 Må Teisten	f k	T 27	33.0	10.0	4.5	Volda	22	12	0	A Pettersen Kvitøy m fl, Meløyv.	
84 Må Åse	f k	T 39	20.0	6.0	4.0	C Perf	36	6	0	Andreas Arnesen, Bjarkøy	

1) Omb. 1944.

Nordnorsk Filetkompani A.s - Tromsø

Telefoner 945 - 602

(Nordfilet)

Telefoner: 945 - 602

Kjøper fiskefangster til høyeste dagspris

Farkostens nummer art og navn	Anvendelse	Materiale Byggear	Lengde	Bredde	Dybde	Maskin			Eierens (den korresponderende reders) navn og postadresse
						Hva slags	Byggear	H. K.	
85 Ms Eiken	h t	T 10	59.5	18.3	7.6	Popul	20	20	1 Trygve Torgersen m fl, Skrolsvik
86 Må Fart	f t	T 29	20.0	6.0	3.0	Bønes	29	3	0 Nathaniel Nilsen, Bjarkøy
88 Mk Odd	k	T 30	43.0	13.8	7.0	Rapp	31	29	3 J Tobiassen m fl, Frovåg i Senja
89 Må Snorre	f k	T 35	22.0	7.0	4.0	Sabb	37	4	0 Peder Karlsen, Bjarkøy
90 Mk Gunnard Adelsten	k h	T 29	45.1	15.4	6.0	Nygrei	30	45	1 M Steinheim m fl, Sandsøy i Senja
91 Mk Toran 1	f k	T 38	58.2	17.6	8.2	Wichm	38	50	1 Martin Borgen, Bjarkøy
93 Må Heiyu ¹⁾	f	T ?	22.0	6.3	3.3	Fix	21	4	0 K Andersen Nergård m fl, Bjarkøy
94 Ms Anberget	f k	T 18	35.0	12.0	7.0	Volda	?	18	0 Kr Klausen, Lundenes i Senja
95 Mk Arholmen	k h	T 33	43.0	13.7	6.7	J M	30	35	1 Leif Eilertsen m fl, Skrolsvik
96 Mk Øistein	k h	T 35	42.0	14.3	6.0	Union	29	30	1 Kristoffer Henriksen, Skrolsvik
97 Mk Havbølgen ²⁾	t	T 01	54.0	15.8	5.9	Wichm	40	40	1 Karl Krøtø, Meløyvær
98 Må Gjøken	f	T ?	22.3	8.0	5.0	Solo	31	5	0 Guttorm Simonsen, Sandsøy i Senja
99 Ms Else	f	T 39	28.0	9.0	4.5	Sabb	35	5	1 Klaus Arnesen, Bjarkøy
100 Ms Morild	f	T 35	28.0	8.3	3.5	Bolind	?	8	0 Dragøy & Torgersen, Skrolsvik
101 Må Kompis	f	T 22	22.0	6.0	2.5	Motor	22	4	0 Einar Granås, Bjarkøy
102 Mk Bauta	f k	T 29	43.0	13.0	6.0	Bolind	29	25	6 Ivar Stokmo, Skrolsvik
103 Mk Bror	h	T 36	51.0	15.5	7.8	Union	?	50	1 P Pettersen m fl, Sandsøy i Senja
104 Mk Dønning	f k	T 42	28.6	10.0	3.9	Wichm	27	8	0 Vilh. Pettersen, Meløyvær i Senja
106 Ms Rapp	f	T 40	26.7	9.1	2.9	Rapp	37	7	0 Olaf Fredriksen, Sandsøy i Senja
107 Må Snøggen	f	T ?	19.0	5.5	3.2	F M	?	4	0 Johan Klausen, Lundenes i Senja
108 Må Løn	f k	T 46	18.0	6.0	2.0	F M	45	4	0 Waldem. Luther, Meløyvær i Senja
109 Ms Havblikk	k f	T 40	28.0	9.5	3.0	Rapp	30	10	0 L Rydningen og Søner, Skrolsvik
110 Må Per	k	T 42	23.0	7.0	3.6	F M	41	5	0 Johan Veunsen, Meløyvær

T-D. Dyrøy merkedistrikt.

1 Ms Mø	k	T 06	46.0	16.0	8.0	Bolind	15	40	4 A Paulsen m fl, Langhamn
2 Mk Solbergfjord	k	T 12	40.0	14.0	4.5	Rapp	24	29	3 P Johnsen m fl, Skogshamn
3 Må Sleipner	f	T 35	20.0	6.4	3.0	Sleipn	41	4	0 Bård Antonsen, Brøstadbotn
4 Mk Borg 1	k	T 17	51.2	17.2	8.2	Union	39	60	5 Julius Jørgensen m fl, Langhamn
5 Må Sleipner	f	T 43	23.0	6.0	3.4	Sleipn	42	10	1 Olaf Gundersen, Langhamn
6 Mk Knap	k	T 14	37.0	13.5	5.2	Bolind	14	15	2 Johan Larsen, Langhamn
7 Mk Hals	h k	T 15	49.0	17.0	7.5	Popul	30	50	5 Arvid Heitmann m fl, Langhamn
8 Mk Lex	f k	T 47	28.0	10.0	5.0	Wichm	38	10	0 G Fagerthun m fl, Langhamn
9 Må Hauk	f	T 22	30.0	9.0	4.4	Regal	22	10	0 Ole Pedersen, Dyrøyhamn
10 Mk Edna	k	T 25	49.0	16.7	8.5	Wichm	30	40	6 P M Vinje m fl, Dyrøyhamn
11 Ms Helga	k	T 09	46.0	16.5	7.0	Grei	15	26	4 Leif Johansen, Brøstadbotn
12 Ms Dyrøy	k	T 11	48.0	16.2	7.7	Munkt	25	45	4 S Sivertsen, Langhamn
14 Mk Brodd 2	h k	T 16	49.6	16.8	7.1	Nygrei	31	45	6 Ole Holm m fl, Langhamn
15 Mk Kvitongen	f k	T 27	30.0	8.7	5.0	Helset	42	10	0 Harald Ottesen, Langhamn
16 Mk Breitinn	h k	T 18	50.2	16.8	7.2	Wichm	32	40	5 J Eliassen m fl, Kastneshamn
17 Ms Rautind	f k	T 22	38.4	12.6	6.6	Helset	29	20	1 Jentoft Andersen, Langhamn
18 Mk Leiken	k	T 09	47.9	15.7	7.1	Nygrei	29	45	4 Eivind Hegge m fl, Kastneshamn
19 Ms Freidig	k	T 07	45.0	15.8	7.5	Grei	15	26	4 Ellif Paulsen, Dyrøyhamn
21 Ms H Dyrøy	k h	T 10	49.9	17.1	7.6	Bolind	16	32	6 M Hind m fl, Dyrøyhamn
22 Må Eli	f k	T 35	22.0	6.4	4.4	Marna	38	5	0 Torstein Paulsen m fl, Dyrøyhamn

1) Omb. 1933. 2) Omb. 1935.

„DET GROFRI STOFF“

Farkostens nummer art og navn	Anvendelse	Materiale	Byggeår	Lengde	Bredde	Dybde	Maskin			Eierens (den korresponderende reders) navn og postadresse	
							Hva slags	Byggeår	H. K.		
23 Mkr Stortind	k	T	42	38.0	12.0	5.0	Volda	40	18	0	Anton Storvoll m fl, Brøstadbotn
24 Må Hurtig	f	T	43	18.0	4.4	2.4	Sleipn	43	5	0	Julius Jørgensen, Langhamn
26 Ms Wilson	f	T	37	24.0	8.3	4.4	Wichm	24	8	0	Vilh. Berg, Dyrøyhamn
27 Må Bill	f k	T	35	21.0	7.0	3.4	Fix	19	4	0	Alfred Sørensen, Skogshamn
29 Mk Bard	k	T	17	39.0	13.2	7.0	Skand	17	15	2	Villiam Hansen m fl, Brøstadbotn
30 Ms Vega	k	T	12	41.0	14.5	6.0	Bolind	19	20	3	O Broks Hundstrand m fl, Kastnesh.
31 Mk Aud I	h k	T	40	64.7	17.0	7.8	Laval	40	100	2	Johan Jensen m fl, Dyrøyhamn
32 Må Snøy	f	T	39	17.5	5.5	2.0	Sabb	35	3	0	Kristian Kastnes, Kastneshamn
33 Mk Kometen	k	T	17	49.6	17.0	7.8	Bolind	17	40	5	S Nikolaisen, Kastneshamn
34 Må Kastor	f	T	45	32.0	8.0	4.0	Bolind	14	8	0	Einar Johansen, Kastneshamn
35 Må Bakken	f	T	34	25.4	8.0	5.5	Sleipn	41	5	0	Allert Allertsen, Kastneshamn
36 Mk Gunnarfjell	k h	T	29	48.0	16.3	9.0	Union	29	40	6	Erl. Johannesen m fl, Dyrøyhamn
37 Ms Viking	k	T	28	34.0	10.0	5.0	Bolind	20	12	0	Johan Danielsen, Kastneshamn
39 Må Børre	f	T	35	20.0	6.0	4.0	Berr	35	5	0	Bjarne Mikalsen, Langhamn
40 Mk Gisund	k	T	15	51.3	17.3	7.3	Union	40	50	5	L Danielsens m fl, Langhamn
41 Mk Heim	f	T	23	32.0	8.0	4.0	Rapp	18	12	0	Ragnar Johnsen m fl, Skogshamn
42 Mk Havdur	f k	T	16	38.3	14.0	7.0	Bolind	27	20	0	Johan Berg m fl, Dyrøyhamn
43 Må Klonk	f	T	36	23.0	4.4	3.0	FM	33	7	0	Arne Heitmann, Dyrøyhamn
44 Må Boas	f	T	11	28.0	7.0	3.5	Rapp	23	7	0	Elling Johnsen, Skogshamn
45 Må Radio	f	T	32	21.0	6.0	3.0	FM	35	8	0	Kyrre Heitmann, Dyrøyhamn
46 Må Måken	f	T	36	20.0	6.0	2.0	Fix	25	3	0	Rolf Pedersen, Kastneshamn
48 Må Pjaskus	f	T	20	19.0	5.5	2.5	Fix	20	3	0	Peder Eilertsen, Langhamn
49 Må Sleipner	f	T	14	23.0	7.0	4.4	Alpha	16	4	0	Arthur Nilsen, Langhamn
50 Ms Alma	k	T	14	37.0	12.0	6.0	Rapp	27	17	2	Andr Tobiassen, Brøstadbotn
51 Må Fix	f	T	37	19.0	7.0	4.0	Fix	33	3	0	Johan Danielsen, Langhamn
52 Mk Løkvoll	k	T	20	48.6	16.9	7.3	Avane	21	44	5	T Torgersen m fl, Dyrøyhamn
53 Mk Barden	k	T	25	39.4	14.0	7.0	Union	28	40	4	Aksel Johansen, Skogshamn
54 Mk Perlen	k	T	25	31.0	11.0	5.0	Bolind	30	10	0	Kaia Bergheim, Brøstadbotn
55 Ms Viking	f k	T	25	36.0	11.0	4.3	Rapp	26	14	0	Bergithon Hunstrand, Brøstadbotn
56 Ms Elise	k	T	27	36.0	11.0	4.0	Bolind	19	8	0	Henry Hansen, Kastneshamn
57 Ms Haien	k	T	27	35.5	12.0	7.7	Grei	25	12	0	Konrad Kristoffersen m fl, Brøstb.
58 Mk Blåkvalen	k	T	27	52.0	16.8	8.5	Wichm	27	40	5	Jensinius Jensen, Dyrøyhamn.
59 Må Alpha	f	T	32	21.0	6.4	3.0	Alpha	32	4	0	Johan Fagerthun, Langhamn
60 Må Per	f	T	30	18.0	6.0	3.4	Marna	41	5	0	Johs. Hals, Langhamn
61 Mk Anton Hals	k	T	29	52.4	18.0	8.5	Munkt	28	55	5	Kristian Hals m fl, Langhamn
62 Mk Dyrøy- gummen	k	T	29	54.0	17.3	8.4	Wichm	30	40	5	Arthur Hind m fl, Dyrøyhamn
64 Må Pluto	f	T	36	17.0	7.0	4.0	Marna	41	4	0	Leif Strøm m fl, Langhamn
65 Må Tum	f	T	30	19.0	5.5	3.0	Marna	37	5	0	Ole Hansen, Langhamn
66 Mk Havblik	k	T	15	36.5	12.5	4.0	Rapp	26	17	0	Torgeir Nikolaisen, Brøstadbotn
67 Må Tom	f	T	42	20.0	6.0	2.4	Fart	21	4	0	Eilif Eliassen, Kastneshamn
68 Må Snøg	f	T	36	20.0	5.0	3.4	Sleipn	42	4	0	Jentoft Berg, Dyrøyhamn
69 Må Vidar	f	T	25	22.5	4.4	2.5	Rapp	26	4	0	Jenbergt Kristiansen, Skogshamn
70 Må Snøgg	f	T	41	18.0	5.4	3.4	Sabb	41	4	0	Rolf Torgersen, Dyrøyhamn
71 Må Tor	f	T	25	20.0	5.2	2.6	Sabb	39	3	0	Jens Antonsen, Langhamn
72 Må Hilda	f	T	30	22.0	6.0	3.5	Marna	43	6	0	Thorstein Paulsen, Dyrøyhamn
73 Må Pelle	f	T	38	23.0	6.0	3.0	Säffle	20	5	0	Alfred Thoresen, Brøstadbotn
74 Mkr Rundfjell	k	T	45	40.0	12.7	6.3	Union	45	30	2	Bjarne Hansen m fl, Brøstadbotn

Nordnorsk Filetkompani A.s - Tromsø

Telefoner: 945 - 602

(Nordfilet)

Telefoner: 945 - 602

Kjøper fiskefangster til høyeste dagspris

Farkostens nummer art og navn	Anvendelse	Materiale	Byggeår	Lengde	Bredde	Dybde	Maskin			Eierens (den korresponderende reders) navn og postadresse
							Hva slags	Byggeår	H. K.	
75 Mkr Polarulv	h k	T 45	82.5	20.0	10.0	Hjelset	44	120	2	Thorstein Paulsen, Langhamn
76 Må Karl Johan	f	T 34	18.0	6.0	3.0	Fix	20	3	0	Arthur Nilsen, Langhamn
77 Må Per	f	T 35	18.0	5.0	3.0	Thor	37	4	0	Alfred Antonsen, Langhamn
78 Må Liv	f	T 45	23.0	6.4	3.0	F M	42	5	0	Roald Bergh, Kastneshamn
79 Må Sabb	f	T 35	20.0	6.4	4.0	Sabb	37	4	0	Daniel Solheim, Langhamn
80 Ms Real	f	T 31	28.0	7.0	4.0	Rapp	33	7	0	Søren Hind, Dyrøyhamn
81 Ms Vika	f k	T 16	37.0	12.0	5.6	Bolind	26	20	1	Olaf Torsteinsen m fl, Brøstadbotn
82 Mkr Havkatta	h k	T 47	52.0	16.0	8.2	Brunv	47	50	0	Peder Eilertsen m fl, Langhamn
83 Mj Vona ¹⁾	t	T 68	57.0	18.5	8.5	Diesel	44	94	0	Jakob Ramberg, Brøstadbotn

T-G. Gratangen merkedistrikt.

1 Mk Arstein	k h	T 14	45.8	14.9	7.1	Bolind	14	25	5	O M Haldorsen, p.t. Trondenesleire
2 Mk Asbjørn	k h	T 33	80.1	22.4	9.8	Bolind	34	150	5	Håkon Jensen, Foldvik
3 Mk Avance 5	k h	T 39	50.5	14.0	8.0	Bolind	24	40	6	Martin Ingebrigtsen m fl, Foldvik
4 Ms Aktiv	k h	T 10	49.0	15.5	5.0	Levan	19	32	4	R Schjelderup m fl, Hilleshamn
6 Mkr Myregga	h k i	T 44	96.0	20.3	11.0	W D	44	260	4	Astrup Nilsen m fl, Foldvik
7 Mk Alen 2	k h	T 39	48.0	16.5	7.2	Wichm	39	40	4	Kristoffer Andreassen m fl, Arstein
8 Må Bølgem	f	T ?	19.0	6.0	4.0	Sleipn	34	5	0	Henry S Lovdal, Myrlandshaug
9 Mk Rundfjell	h k f	T 37	51.0	16.6	8.3	Wichm	37	40	1	K Normann m fl, Myrlandshaug
10 Mk Lægastinn	k h	T 42	57.0	18.0	9.0	Munkt	42	100	8	Rob. Schjelderup m fl, Hillesham
12 Mkr Storøy ²⁾	h k	T 44	66.1	18.2	8.5	Brunv	44	100	3	Lundberg Sørensen m fl, Foldvik
13 Ms Albatros ³⁾	k h	T 07	47.6	15.1	6.8	Bolind	16	25	4	Arnt Johnsen m fl, Foldvik
15 Ms Indland	k h	T 07	45.0	15.0	7.0	Bolind	?	40	4	Henry Sørensen m fl, Myrlandshaug
16 Mk Teistevold ⁴⁾	k h i	T 16	67.8	18.8	7.9	Laval	39	80	4	Johan Mikkelsen m fl, Foldvik
17 Ms Brattegga	k f	T 24	34.0	10.5	6.0	Skand	39	12	1	Oddmund Pedersen m fl, Arstein
18 Mk Brand	k h	T 11	40.3	14.4	7.1	Union	38	30	4	R Bertheussen m fl, Myrlandshaug
19 Mk Juno	k f	T 34	29.0	9.3	5.3	Heimd	38	11	1	Soren Mikkelsen m fl, Arstein
21 Ms Ragna	k f	T 11	37.0	13.2	5.6	Bolind	37	20	1	Håkon Bertinsen m fl, Myrlandsh.
22 Må Helge	f k	T 36	22.0	6.5	3.5	Fix	35	3	0	Karl E Laberg, Foldvik
23 Må Snogg	f	T 40	20.0	6.5	4.0	Sabb	40	4	0	Hartvik Moen, Myrlandshaug
24 Mk Omega ⁵⁾	f k	T 29	37.0	11.0	6.6	Record	?	20	1	Henv. Karoliussen, Myrlandshaug
27 Mk Brødre	k	T 15	38.0	14.0	6.4	Stabil	41	25	4	Bernh. K Andreassen m fl., Hilles
29 Mk Lance	k h i	T 38	55.5	16.7	7.6	W D	43	100	5	Joakim M Akenes m fl, Arstein
30 Ms Fuglen	k h	T 06	42.5	14.3	4.9	Union	28	30	3	M Ursin, Myrlandshaug
31 Mk Polarjenta ⁶⁾	k h	T ?	48.6	16.7	7.1	Bolind	?	50	4	Peder A Dinnesen m fl, Foldvik
36 Mk Solvik ⁷⁾	f k h	T 07	46.5	14.7	7.3	Grei	18	35	1	Sverre Nilsen, Foldvik
37 Mk Dyrstad	k h	T 15	46.4	16.2	7.6	Bolind	17	32	5	A Pedersen m fl, Foldvik
41 Mkr Bror	k f	T 45	27.0	9.0	4.0	Skand	34	10	0	Ernst Kristiansen m fl, Myrlandsh.
44 Må Pan	f	T ?	21.0	6.7	3.8	Grei	?	4	0	John Lind Johnsen, Gøsnes
52 Mk Espenes- våg ⁸⁾	h k i	T 20	70.5	17.2	7.4	Bolind	21	60	6	Oluf Mikalsen m fl, Foldvik

1) 4) Omb. 1945. 2) 5) Omb. 1947. 5) 6) Omb. 1957. 7) Omb. 1959. 8) Omb. 1931.

Firmaet

SKIBS & FISKERIUTSTYR, Trondheim

ALT UTSTYR TIL FISKEFARTØYER.

Forespør hos oss når noe trenges.

T-G Gratangen — T-HG Helgøy.

Farkostens nummer art og navn	Aavendelse	Materiale	Byggear	Lengde	Bredde	Dybde	Maskin			Eierens (den korresponderende reders) navn og postadresse
							Hva slags	Byggear	H. K.	
53 Mk Voni	f k	T 25	39.0	12.0	6.0	Volda	44	22	1 Hartlov Molund, Myrlandshaug	
54 Ms Palmen	k	T 16	33.0	12.0	5.7	Rapp	18	18	0 Ingv. Jensen, Myrlandshaug	
57 Ms Liv	k h	T 05	44.5	16.5	7.1	Wichm	35	30	4 Anton Martinsen m fl, Myriand	
58 Mk Bollaholm	h k	T 06	57.9	17.3	7.2	Bolind	15	60	2 Ove Johnsen, Foldvik	
59 Mk Rapp ¹⁾	k f	T 13	28.0	8.7	4.2	Rapp	16	4	2 Jensinius Klæboe, Gratangshotn	
60 Mk Harpun	k h i	T 17	55.1	17.0	7.4	W D	46	100	5 Peder Johnsen m fl, Foldvik	
64 Må Tor	f k	T 83	22.0	5.0	2.4	Fix	19	3	0 Karl Jenssen, Myrlandshaug	
65 Mkr Sulatind	k h f	T 45	70.0	18.0	8.1	W D	45	100	4 J Meyer Schjelder up m fl, Hilleshamm i Kvefjord	
67 Må Alfa	f	T 25	21.0	6.0	5.0	Sterk	?	4	0 John M Johnsen, Gratangshotn	
70 Må Liv 2	f k	T 30	25.0	8.0	4.0	Sabb	30	5	1 Ole Olsen, Hesjeberg	
71 Ms Fisk	f k	T 30	27.0	8.0	4.0	Union	43	7	0 Hjalmar Johnsen, Myrlandshaug	
72 Ms Bjørnar	f k	T 20	36.0	12.0	6.0	Union	33	15	2 Hager Jensen m fl, Myrlandshaug	
73 Ms Nor	k h	T 05	44.0	15.5	7.0	Union	29	30	3 Johan Fr Mikkelsen, Hesjeberg	

T-HG. Helgøy merkedistrikt.

1 Mk Vesle-Tor	f k h	T 39	41.8	13.7	7.0	Wichm	35	20	1 Alfred Jensen, Mikkelvik
2 Mk Storm- fuglen ²⁾	k	T 16	46.6	13.5	7.0	Brunv	?	35	3 H Kristiansen, Helgøy
3 Ms Breitind	k f	T 34	24.5	9.0	3.5	Gideon	24	5	1 Hjalmar Nilsen m fl, Torsvåg
4 Mk Einar 1 ³⁾	f k	T 17	55.0	15.0	7.0	Wichm	18	20	5 Guttorm Andersen m fl, Helgøy
5 Ms Flink	k f	T 39	23.0	7.0	3.0	Rapp	?	4	0 Sverre Hansen, Bromnes
6 Må Harald	f	T 46	21.0	7.7	3.8	Sabb	46	5	0 Alvind Wilhelmsen, Futjord
7 Ms Brand	k h	T 09	42.3	14.5	9.0	Alpha	14	22	2 Jac Hansen m fl, Vannakammen
8 Mk Standly	k h	T 36	43.0	14.5	5.5	Grei	29	30	4 Ola Hansen, Dåfjord
9 Ms Elselill	f k	T 37	28.0	8.8	3.5	Sabb	37	5	0 Hilmar Karlson, Torsvåg
11 Må Ary	f k	T 34	21.0	6.5	2.8	Fix	19	4	0 William Hansen, Bromnes
12 Ms Alken	f	T 38	25.0	8.8	4.7	Sabb	37	5	1 Håkon Sørensen, Bromnes
14 Mk Forsøket	k	T 22	39.4	13.0	6.4	Rapp	23	20	3 H Antonsen m fl, Skogsfjord
15 Ms Davøy ⁴⁾	f k	T 07	49.4	17.0	7.4	Stabil	12	20	4 Anton E Figenschau, Helgøy
16 Må Brødrene	f	T 46	19.0	6.5	3.0	Sabb	46	4	0 Olav Olsen m fl, Dåfjord
17 Må Anne	f	T 47	20.0	7.0	5.0	Rapp	20	4	0 Håkon Henningsen, Helgøy
18 Ms Blink	f	T 37	26.0	9.0	3.5	Volda	39	7	0 Emil Pedersen, Torsvåg
20 Ms Vilfrem	k	T 09	49.5	17.0	8.5	Union	30	40	5 Edv. Bårdsen m fl, Vannakammen
21 Mk Talvik ⁵⁾	k f	T 15	41.0	12.5	6.0	Wichm	37	20	2 Hagin Nilsen m fl, Skogsfjord
22 Mk Granen ⁶⁾	k f	T 20	40.8	14.0	6.5	Bolind	17	25	1 Aldor Olsen, Torsvåg
23 Mk Sandberg	k	T 29	35.0	11.0	6.0	Rapp	29	17	0 Hans O Sandberg, Torsvåg
24 Må Motto	f k	T 40	20.0	5.3	2.7	FM	42	4	0 Egil Olaisen m fl, Holmesletta
25 Må Havbris	f	T 36	23.0	7.5	3.0	Sabb	37	5	0 Thv. Torstensen, Hersøy pr. Helgøy
26 Ms Åsen	f	T 36	23.0	8.1	5.0	Sabb	37	5	1 Nils Fredriksen m fl, Dåfjord
27 Må Flaks	f	T 32	19.3	5.3	2.3	Sabb	32	3	0 Alfred E Vatnan, Dåfjord
28 Ms Forsøket	f k	T 37	26.0	9.0	4.3	Helset	35	6	0 Nils Olsen, Torsvåg

1) Omb. 1947. 2) Omb. 1954. 3) Omb. 1941. 4) Omb. 1958. 5) Omb. 1957. 6) Omb. 1955.

Nordnorsk Filetkompani A.s - Tromsø

Telefoner: 945 - 602

(Nordfilet)

Telefoner: 945 - 602

Kjøper fiskefangster til høyeste dagspris

Farkostens nummer art og navn	Anvendelse	Materiale	Byggear	Lengde	Bredde	Dybde	Maskin			Eierens (den korresponderende reders) navn og postadresse
							Hva slags	Byggear	H. K.	
29 Ms Anna ¹⁾	k i	T 07	47.0	16.3	7.7	Munkt	38	45	5	Lauritz Benonisen, Skogsfjord
30 Må Tor	k f	T 36	28.0	8.0	4.9	Marna	?	8	2	Olaf Svendsen m fl, Dáfjord
31 Ms Eli	k f	T 31	36.0	12.0	6.0	Union	36	20	3	T Figenschou m fl, Vannakammen
32 Må Gjøken	f	T 30	19.0	5.7	2.0	Sabb	31	3	0	Olav Olsen m fl, Grunnfjord
34 Må Fram	f k	T 29	22.0	6.5	3.3	Sabb	29	3	1	Nils N Skogås, Skogsfjord
35 Må Ferdinand	f	T 28	19.0	7.0	4.0	Sabb	31	3	0	Torvald Torstensen, Mikkelvik
36 Må Sjøblomsten	f	T 33	18.0	6.0	3.0	Sabb	33	3	0	Malvin Johansen, Mikkelvik
37 Ms Lillemor	k f	T 37	25.0	9.0	4.0	Alpha	23	4	0	Bj Figenschau m fl, Helgøy
38 Mk Molly	f k	T 16	36.0	11.5	5.0	Bolind	26	12	0	Bjorn Hansen, Helgøy
40 Ms Havsund	k f	T 34	35.6	11.5	5.0	Bolind	35	20	2	Hjalmar Sørensen m fl, Torsvåg
41 Må Svalen	f	T 36	20.0	6.3	3.4	Wichm	36	2	0	Erling Olaisen, Holmesletta
42 Ms Kåre	k f	T 31	22.0	8.3	3.0	Sabb	36	5	0	Jenber Kristiansen, Mikkelvik
43 Må Håbet	k f	T 35	23.0	7.8	3.0	Sabb	35	5	1	Peder Nygård, Mikkelvik
44 Ms Ester	k h	T 15	32.0	11.0	6.0	Nygrei	27	14	0	E Lorentzen, Dáfjord
45 Må Sabben	k f k t	T 30	22.0	6.0	3.0	Sabb	42	4	0	Jennar Jakobsen m fl, Grunnfjord
46 Mk Nordlys	k	T 22	43.3	13.8	6.9	Rapp	25	20	2	L Olsen m fl, Vannakammen
47 Må Sleipner ²⁾	f	T 40	20.8	5.5	3.0	Sleipn	41	4	0	Ulrik Hansen, Holmesletta
48 Ms Leiken	f k	T 33	24.0	7.7	3.6	Sabb	37	5	0	Paul Larsen, Bromnes
49 Må Torsvåg ³⁾	f	T 12	23.5	6.0	3.0	FM	44	6	0	Johan Olsen, Torsvåg
50 Mk Funkis	k f	T 37	25.5	8.8	3.5	N-Sabb	37	5	0	Halv. Olsen m fl, Dáfjord
51 Må Tor	f	T 31	20.5	6.0	4.0	Brunv	35	6	1	Thorvald Torsteinsen, Skogsfjord
52 Ms Snøgg	k f	T 35	23.0	7.5	3.3	Sabb	43	5	1	Georg Andreassen, Bromnes
53 Må Ann	f	T 43	19.0	5.0	3.5	FM	42	4	0	Einar Kristiansen, Grunnfjord
54 Mkr Asbjørn 1	k f h	T 43	60.0	17.0	8.5	Brunv	43	65	2	Einar Kristiansen m fl, Grunnfjord
55 Må Frigg	f	T 36	20.0	4.5	3.0	FM	?	3	0	Odin Olsen, Bekkestr., Vannakam.
56 Mk Ruth ⁴⁾	k f	T 27	46.0	13.5	6.5	Brunv	27	28	8	Hans Raste m fl, Helgøy
57 Ms Brødrene	k	T 09	39.0	14.0	4.4	Skand	12	12	2	Agnor Heggelund m fl, Torsvåg
58 Mk Snøgg ⁵⁾	f k	T 25	27.5	8.0	3.0	Børr	20	10	0	Meyer Marthinsen, Mikkelvik
59 Ms Vally	k	T 33	25.0	8.4	5.0	Sabb	32	5	1	Nils Pedersen, Torsvåg
60 Må Veslegutt	f k	T 34	23.0	7.0	3.6	Sabb	45	5	0	Johs. Jensen m fl, Dáfjord
61 Må Marna	f	T 33	23.0	7.0	2.0	Marna	42	5	0	Evan Elstad, Futjord
62 Må Lillegutt	f k	T 32	20.0	5.5	3.2	Sabb	32	3	0	Alvin Olsen Finstø, Helgøy
63 Må Akkir	f	T 24	18.5	5.0	2.5	Sabb	31	3	0	Ingv. Hansen, Grunnfjord
64 Ms Spurven	f k	T 32	23.5	8.0	3.0	Sabb	30	5	1	Hilmar Olsen, Grunnfjord
65 Ms Torstein	k f	T 32	24.0	8.0	3.5	Sabb	33	5	1	Ole Mikkelsen m fl, Torsvåg
66 Ms Aud	f k	T 35	26.0	9.0	3.5	Sabb	35	5	0	Halvd. Sørensen m fl, Torsvåg
67 Må Helge	k f	T 36	20.3	6.1	3.5	Sabb	36	3	0	Hilbert Johannessen, Torsvåg
68 Må Brislingen	k f	T 00	22.0	6.0	2.5	Sabb	34	3	0	Johs. Jensen, Holmesletta
69 Ms Odd	f	T 36	23.0	7.7	3.3	Rapp	17	4	0	Johan Jakobsen, Skogsfjord
70 Mk Hammerfjord	k h	T 37	61.6	17.4	8.0	Brunv	37	65	1	Alfr. Andersen m fl, Vannakammen
71 Må Sport	k f	T 26	15.9	4.8	?	C Perf	22	3	0	Alfr. Olaisen, Holmesletta
72 Må Havglimt	f	T 32	20.0	4.0	3.0	Sleipn	42	3	0	Anton Johansen, Torsvåg
73 Mg Fraktfart ⁶⁾	f t	T ?	34.0	12.0	4.0	Rapp	25	17	0	Dm. Figenschau, Torsvåg
74 Ms Bjørg	f k	T 27	33.8	10.0	5.4	Union	35	15	1	Kåre Figenschau, Vannakammen
75 Må Duna ⁷⁾	f	T 38	22.0	7.0	3.0	Sabb	43	4	0	Sigvart Johannessen, Dáfjord
76 Ms Laila	f	T 32	26.0	8.0	3.0	Heimd	38	7	0	Dm. Figenschau m fl, Torsvåg
77 Ms Hauken	k h	T 35	22.3	7.5	3.4	Børr	38	5	1	Hj. Kristiansen m fl, Holmesletta

1) 6. Omb. 1937. 2) Omb. 1942. 3) 5) 7) Omb. 1945. 4) Omb. 1956.

FINNØY MOTOR

FINNØY I ROMSDAL

T-HG Helgøy — T-HS Hillesøy.

Farkostens nummer art og navn	Anvendelse	Materiale	Byggeår	Lengde	Bredde	Dybde	Maskin			Eierens (den korresponderende reders) navn og postadresse
							Hva slags	Byggeår	H. K.	
78 Må Livlig	f k	T 36	21.5	7.5	3.0	Sabb	38	4	1	Lars Pedersen, Bromnes
79 Ms Arne	f k	T 38	23.0	8.0	4.0	Sabb	38	5	1	Johan Henriksen, Futjord
80 Ms Hauken	f k	T 39	32.0	10.7	5.3	Wichm	39	16	1	Normann Jacobsen m fl, Helgøy
81 Må Sleipner	f	T 36	19.0	5.0	2.5	Sleipn	39	2	0	Toralf Gabrielsen, Torsvåg
82 Må Truls	f	T 33	18.0	5.4	2.4	Sabb	39	3	0	Bjarne Jørgensen, Helgøy
83 Må Trøven	f	T 32	20.0	6.0	5.0	Ø M	39	6	0	Halvdan Larsen, Bromnes
84 Ms Tarægga	f k	T 25	27.0	8.5	3.5	Wichm	?	6	0	Andr. Andersen m fl, Torsvåg
85 Må Ea	f	T 32	20.0	7.0	3.0	Sabb	36	3	0	Sigfred Larsen, Skogsfjord
86 M Karolina ¹⁾	t	T 10	36.0	12.0	4.0	Bolind	26	8	1	Iwan Figenschau, Helgøy
87 Må Snøgg	f	T 39	23.0	7.0	3.5	Sabb	39	5	0	Marius Pedersen, Varvik i Helgøy
88 Må Knarken	f	T 36	20.0	6.0	5.0	Sabb	36	3	0	Toralf Jensen, Holmesletta
89 Må Snøgg	f	T 22	18.5	4.5	3.0	Ideal	18	2	0	Hilmar Hansen, Futjord
90 Må Letvinten	f	T 23	21.0	6.0	3.0	Sabb	35	3	0	Morten Hansen, Helgøy
92 Må Terje	f	T 35	19.0	5.0	2.0	Sabb	42	3	0	Filip Johansen, Torsvåg
93 Må Svanen	f	T ?	22.0	8.0	3.5	Ø M	37	3	0	Erling Figenschau m fl, Helgøy
94 Må Havdur	f	T 30	23.0	8.0	4.0	Sabb	41	4	0	Harald Berg, Helgøy
95 Må Rich	f	T 30	22.1	5.0	3.3	Sleipn	42	4	0	Alvind Richardsen, Dåfjord
97 Ms Bursneringen	k f	T ?	24.0	8.7	4.1	Sabb	34	5	0	Lindberg Olaisen, Holmesletta
98 Må Bremmen	f	T 38	19.0	5.0	3.0	Sabb	37	3	0	Roald Eriksen, Holmesletta
100 Ms Tripp	f	T 41	24.5	8.0	3.5	Bolind	41	8	1	Johan Mikalsen, Korsnes
101 Må Glogg	f	T 43	20.0	7.0	4.0	Sleipn	43	6	1	Hagbart Hermansen, Dåfjord
102 Må Steggen	f	T 20	21.0	8.0	3.0	Sleipn	38	3	0	Harald Figenschau, Helgøy
103 Ms Krabben ²⁾	k	T 26	32.0	11.0	5.0	Wichm	44	10	0	Peder Følvik, Torsvåg
104 Ms Røegga	f k	T 32	23.0	8.0	3.0	Bolind	?	8	1	Heggelund Hansen, Holmesletta
105 Må Lomen ²⁾	f	T 10	18.0	5.0	2.4	Sleipn	42	3	0	Henry Olsen, Grundfjord
106 Må Basken	f	T 37	18.3	6.0	2.8	Sleipn	39	3	0	Bjarne Hansen, Futjord
107 Mk Fjellegga	k	T ?	28.0	8.0	5.5	Rapp	?	6	1	Odin Kristiansen m fl, Bromnes
108 Må Tripp	k	T 04	20.0	2.0	5.0	Sleipn	44	3	0	Hjalmar Kristiansen, Bromnes
109 Må Flint	k	T 35	22.0	6.0	4.0	Sleipn	35	5	0	Kr. F. Figenschau, Torsvåg
110 Må Huggo	f	T 45	21.0	6.0	4.0	Wichm	35	2	0	Aldor Evensen, Bromnes
111 Må Omega	f	T 35	21.0	6.0	4.0	Grei	37	4	0	Ingv Strømmesen m fl, Mikkelvik
112 Må Trygg	k f	T 36	22.0	6.0	3.5	Sleipn	37	7	0	Hartvik Bertheussen, Holmesletta
113 Må Skartinn	f	T 35	20.3	5.8	3.2	Sleipn	45	3	0	Adolf Hansen, Helgøy
116 Må Lille-Gutt	f k	T 28	25.5	7.5	3.5	Popul	?	6	1	Annaton Kristiansen m fl, Skogsfj.
117 Må Forsøket	k f	T 47	19.5	5.0	2.0	Ø M	47	3	0	Jostein Hansen, Holmesletta

T-HS. Hillesøy merkedistrikt.

1 Mk Havur ¹⁾	k f	T 25	50.0	14.0	6.5	Wichm	36	40	3	R. Karlsen m fl, Botnhamn
2 Ms Sjøgutten	k	T 29	28.0	9.0	4.0	Wichm	20	6	0	K. Marthinsen m fl, Rekvik
3 Ms Edo	k h	T 11	47.6	15.4	8.4	Wichm	39	40	4	Sigurd Hermansen, Stønnebotn
5 Må Jann	f	T 35	24.0	7.5	3.0	Sabb	46	5	0	Arthur Trondsen, Sjøtun
6 Mk Vesla	k f	T 46	26.5	9.6	3.3	Union	47	10	1	Erling Tollefsen, Brensholmen
7 Ms Ågot	k h	T 36	39.5	13.0	6.0	Laval	39	40	0	H. H. Strømstad m fl, Botnhamn

1) Omb. 1939. 2) 3) Omb. 1944. 4) Omb. 1957.

Nordnorsk Filetkompani A.s - Tromsø

Telefonet: 945 - 602

(Nordfilet)

Telefonet: 945 - 602

Kjøper fiskefangster til høyeste dagspris

Farkostens nummer art og navn	Anvendelse	Materiale Byggeår	Lengde	Bredde	Dybde	Maskin			Eierens (den korresponderende reders) navn og postadresse	
						Hva slags	Byggeår	H. K.		
8 Ms Skreien ¹⁾	k	T 03	46.9	14.2	6.5	Gideon	43	35	2	Sigfred Hansen m fl, Brensholmen
9 Ms Vesla	f	T 46	25.3	8.5	3.5	Sabb	46	5	0	Bertheus Jensen, Tusøy
10 Mk Neptun	k h	T 37	52.0	15.5	7.5	Union	37	40	1	Kr. Kraknes m fl, Stønnebotn
11 6/å Lillegutt	k f	T 08	22.5	6.3	2.6	—	—	—	0	Edvart Hansen, Øyffjordvær
12 Må Vito	f k	T 12	26.5	6.6	2.8	Alda	44	6	0	Tore Hansen m fl, Øyffjordvær
13 Må Skreien	k f	T 24	27.5	6.0	2.6	Sabb	44	4	0	Birger Iversen, Botnhavn
15 Ms Heimen	k f	T 37	36.0	12.0	6.0	Union	39	20	0	Karl Sørensen, Fjordgard
16 Må Rap	k f	T 15	21.5	5.5	2.5	Water	12	4	0	Frithjof Bertheussen, Husøy i Senja
17 Mkr Liv	f	T 45	24.0	8.0	4.0	Børr	35	8	0	Jørgen Olsen m fl, Laukvik i Senja
18 Må Arne	f k	T 37	19.0	6.0	3.4	Sterk	37	5	0	Leif Bakke m fl, Sjøtun
19 Må Stord	f	T 46	20.3	6.4	4.0	Sabb	46	3	0	Håvart Utheim, Brensholmen
20 Må Army	k f	T 25	21.5	6.2	2.7	Water	15	4	0	Hj. Johannessen m fl, Øyffjordvær
21 Mk Delfin	k	T 14	37.0	13.0	7.0	Union	33	20	1	Thyvoll Mortensen m fl, Brensholmen
22 Må Lommen ²⁾	f k	T ?	20.5	6.0	3.0	Sabb	38	3	0	Sofus M Husa, Husøy i Senja
23 Må Heimdal	f k	T 39	22.4	7.0	3.4	Heimd	39	4	0	Johanes Kristiansen, Rekvik
24 Mk Øystein	k	T 17	39.0	13.0	6.5	Wichm	38	20	0	L Iversen m fl, Øyffjordvær
25 Må Liv	k f	T 38	20.0	6.0	3.0	Sabb	41	3	0	Collin Jensen, Tulleng
26 Ms Sei	f k	T 39	26.8	8.2	3.0	Sabb	39	5	0	Kornelius Kaspersen, Tulleng
27 Mk Nordal ³⁾	k f	T 17	40.0	13.0	6.0	Helset	34	30	1	Bj. K Sand, Laukvik i Senja
28 Må Prøven	k f	T 20	22.3	6.4	2.4	Water	10	4	0	Peder Pettersen, Breivik, Øyffjordv.
29 Ms Mågen	f	T 45	27.0	9.0	6.0	Sabb	42	3	0	Karl Hansen m fl, Buvikvoll
30 Ms Erna	k	T 34	41.5	13.7	6.5	Rapp	38	35	1	Hj Johansen m fl, Sommarøy i S.
31 Ms Merkur	k	T 39	39.3	13.3	6.5	Union	42	30	0	J Brox m fl, Tulleng
32 Mk Krigeren	k	T 17	47.9	13.8	6.2	Union	46	50	1	J Jensen m fl, Tulleng
33 Må Lappelisa	f	T 35	22.0	6.0	5.0	Marius	44	3	0	Sigurd Yttergård, Sjøtun
36 Ms Forsøk	k	T 31	35.0	10.5	5.5	Rapp	37	24	1	F Robertsen m fl, Røsholmen
37 Må Rapp	f	T 48	28.0	10.0	5.0	Rapp	39	19	0	Hilmar Andreassen, Sandneshavn
38 Må Spurven	f	T 19	22.0	6.6	3.5	Grei	10	4	1	Ludvik Solheim, Tulleng
39 Må Brødrene	k f	T 10	20.0	5.5	2.5	Water	12	4	0	H Edvardsen, Øyffjordvær
40 Ms Måken	k	T 41	28.0	10.0	5.0	Helset	42	10	0	Ottar Bjerkås m fl, Botnhavn
41 Mk Skårilifjell ⁴⁾	k	T 29	56.4	15.6	7.7	Laval	46	50	0	Sigurd O Aasheim m fl, Botnhavn
42 Mk Ruggen ⁵⁾	f	T ?	21.0	6.0	3.0	Sabb	45	4	0	Halfdan Pedersen, Tusøy
43 Ms Veslebjørn	f	T 28	22.0	8.0	4.0	Favori	34	5	0	Rudolf Jensen, Tulleng
44 Ms Smart	k f	T 37	32.0	10.5	5.0	Volda	37	10	0	Otto N Larsen, Henrikvik
45 Må Brødrene	f	T ?	20.0	5.5	2.5	C Perf	18	4	0	Hans Iversen, Øyffjordvær
46 Må UIF	f k	T 39	19.0	6.0	3.0	Sabb	38	3	0	Kr Ludviksen, Sommarøy i Senja
47 Ms Kyrre	f k	T 24	30.0	10.5	4.0	Rapp	24	8	0	Karl Pettersen Botnhavn
48 Må Svana	f	T 30	17.0	5.5	2.0	Water	30	4	0	Thorvald Kristiansen, Sommerøy i Senja
49 Mk Anne	k	T 16	48.0	14.0	6.2	Rapp	39	45	1	Nik. Kashtraug, Sommarøy i Senja
51 Ms Leif ⁶⁾	k h	T 16	60.0	16.0	9.0	Bolind	16	32	3	Harald Yttergård m fl, Sjøtun
52 Må Letvint	f	T 36	21.0	5.5	3.0	Sabb	38	4	0	J J Solheim m fl, Sommarøy i Senj.
53 Må Solo	f	T ?	21.0	6.5	3.0	Solo	38	4	0	Alfon Olsen, Tulleng

1) Omb. 1959. 2) Omb. 1958. 3) Omb 1955. 4) Omb 1916. 5) Omb 1944. 6) Omb. 1957.

Statens Kjøleanlegg og Fryseri - Alesund

Telefoner 3144.

Opprettet 1920.

Form. 3353.

IS OG AGNSILD etc. Betjening døgnet rundt.

Farkostens nummer art og navn	Anvendelse	Materiale	Byggeår	Lengde	Bredde	Dybde	Maskin			Eierens (den korresponderende reders) navn og postadresse	
							Hva slags	Byggeår	H. K.		
54 Må Demin	f	T	19	18.0	4.0	2.0	Arrow	19	2	0	A Johansen, Tusøy
55 Mk Måsungen	k h	T	46	59.8	16.0	7.6	Union	46	60	1	Hilmar Kristiansen m fl, Botnhamn
56 Ms Luttur ¹⁾	k	T	29	35.6	11.4	4.1	Union	45	20	1	Emil Hansen m fl, Øytfjordvær
57 Mk Solglimt	k	T	19	37.0	13.2	6.3	Rapp	25	20	1	Hans Edvardsen m fl, Øytfjordvær
58 Mk Nordblom ²⁾	k	T	12	38.6	14.1	6.5	Heimd	45	50	1	Halfdan Strand m fl, Botnhamn
59 Mk Rivalen	k	T	30	37.0	13.0	5.4	Wichm	30	20	1	Halstrøm Pedersen, Gammelgård
60 Ms Sofie	f h	T	40	51.0	16.0	8.8	Laval	36	40	3	H Johansen, Erstjord pr. Hillesøy
62 Må Reidar	f	T	36	21.0	7.0	4.0	Sabb	?	4	0	Reidar Larsen, Tulleng
63 Mk Lakstind ³⁾	k	T	28	46.5	13.5	6.5	Wichm	44	40	0	O Hansen m fl, Sommarøy i Senja
64 Må Vasstinn	k	T	35	48.0	15.8	7.5	Wichm	35	40	1	Erling Hansen m fl, Sjøtun
65 Må Laila	f	T	46	18.5	5.5	2.5	Wichm	46	2	0	Rolf Kristiansen, Tusøy
66 Må Torbjørg	f	T	42	20.6	6.1	2.4	Sleipn	43	4	0	Arthur Jakobsen, Øytfjordvær
67 Må Leif	k f	T	34	21.0	5.5	3.0	Sabb	34	3	0	Ludvik Iversen, Øytfjordvær
68 Må Tripp	f	T	25	21.0	6.5	2.0	Sterk	25	4	0	Jens Kraknes, Stønnesbotn
69 Må Leit	k f	T	29	20.0	6.0	2.0	Sleipn	?	4	0	J Johannesen Kroken, Sjøtun
70 Mk Storegutt	f k	T	26	50.0	16.0	8.0	Wichm	22	50	9	M Kroken m fl, Sjøtun
71 Mkr Saltbåen	k	T	47	52.0	15.8	7.0	Union	45	50	1	Astor Pedersen, Tulleng
72 Må Resar ⁴⁾	f	T	25	20.0	5.3	2.4	Wichm	33	2	0	Oskar K Jakobsen, Laukvik
73 Må Kvikk	f	T	28	20.4	5.4	2.2	Sabb	?	3	0	Adolf Hansen, Botnhamn
74 Må Rolf	k f	T	20	21.3	5.8	2.2	Water	16	4	0	Hjalmar M Husa, Husøy i Senja
75 Mk Kjæmpa	k	T	19	40.0	13.3	7.0	Wichm	35	25	0	Sigv. Berentsen m fl, Fjordgard
76 Må Snøgg	k	T	42	20.5	6.0	3.0	Sabb	48	4	0	Hilmar Jakobsen, Brensholmen
77 Må Eva	f	T	43	21.0	5.0	3.0	Sabb	41	4	0	Fillup Kaspersen, Tulleng
78 Må Glimt	f	T	36	21.0	5.5	3.0	Sabb	41	4	0	Einar Utheim, Brensholmen
79 Må Lyn	f	T	38	20.0	6.5	4.0	Sabb	38	4	1	Charlotte Bertheussen, Laukvik i S.
80 Må Sjøgutten	f k	T	27	30.0	9.8	5.0	Rapp	12	8	0	Alfred Paulsen, Tulleng
81 Må Villy	f	T	42	23.0	7.8	3.0	Helset	44	6	0	Aksel Bjørklund m fl, Botnhamn
82 Må Spurven	k	T	40	20.0	5.0	3.0	Sabb	40	4	0	Fridtjof Robertsen, Rossholmen
83 Ms Hardanger- fjord	f	T	25	45.0	15.0	7.0	Munkt	25	35	0	Valter Hansen, Tulleng
84 Må Liv	f	T	37	19.0	6.5	3.5	F M	44	6	0	Wiggo Yttergard, Sjøtun
85 Må Svaleng	f k	T	39	28.0	8.0	5.0	Sabb	39	5	0	Hilmar Andreassen, Rekvik
86 Må Lur	f	T	40	20.0	6.0	3.0	Alda	41	6	0	Vilhelm Sebulonsen m fl, Botnhamn
87 Ms Alpøy	k	T	19	40.0	12.5	6.7	Rapp	30	24	0	Johan Hansen m fl, Fjordgard
88 Mk Belgen	k	T	17	39.0	13.0	8.0	Wichm	30	20	1	K Ludviksen m fl, Sommarøy i S.
89 Mk Bjarne ²⁾	k	T	18	39.5	14.0	7.0	Rapp	28	29	2	O Sebulonsen, Sjøtun
90 Må Svana	k f	T	32	20.0	6.0	3.0	Sabb	31	3	0	Harry Johannessen, Tulleng
91 Mk Borghild	f	T	33	42.0	13.0	6.0	Wichm	33	20	0	Peder Nordby, Sjøtun
92 Må Lerken	f k	T	37	22.3	6.9	3.2	Sabb	38	3	0	Hendrik Hansen m fl, Laukvik i Senja
93 Mk Arne	k	T	36	46.0	14.5	7.5	Brunv.	39	42	2	Aksel Hermansen, Rekvik
94 Må Teisten	k f	T	23	23.0	6.4	3.0	Helset	23	4	0	Ivar Olsen Solstrand, Bakkejord
95 Mk Ragnar 1	k	T	28	52.0	16.0	8.0	Wichm	28	30	3	Rasmus Larsen, Tulleng
96 Må Snar	k	T	32	25.7	8.3	4.0	Sabb	31	5	0	Emil H Nilsen, Gammelgård
97 Må St Elisabeth	k f	T	29	22.0	6.0	1.8	C Perf	24	4	0	M Johansen m fl, Husøy i Senja
98 Må Dalberg	f	T	35	22.0	7.0	3.0	Sabb	37	4	0	Hjalmar Helsing, Brensholmen
99 Mkr Napp	f k	T	46	26.0	8.3	4.0	Sabb	45	3	0	Emil Norum m fl, Sommarøy i Senj

1) 4/ Omb. 1939. 2) Omb. 1940. 3) Omb. 1929. 5) Omb. 1934.

Nordnorsk Filetkompani A.s - Tromsø

Telefoner. 945 602

(Nordfilet)

Telefoner: 945 - 602

Kjøper fiskefangster til høyeste dagspris

Farkostens nummer art og navn	Anvendelse	Materiale	Byggeår	Lengde	Bredde	Dybde	M a s k i n			Eierens (den korresponderende reders) navn og postadresse
							Hva slags	Byggeår	H. K.	
100 Ms Borgny	l k	T 11	47.0	16.0	8.0	Rapp	30	35	6	A Lorensen, Ersfjord pr. Hillesøy
101 Ms Fangst ¹⁾	k f	T 32	33.5	10.0	5.0	Wichm	35	10	0	R Pedersen m fl, Rekvik
102 Må Nornen	f	T 43	25.0	6.5	3.0	Sabb	40	4	0	Strømme Andersen, Bruvikvoll
103 Mk Bratfjeld	k	T 25	40.0	13.2	7.0	Rapp	37	29	2	J M Johansen m fl, Husøy i Senja
104 Mk Goggen	k	T 25	35.0	10.5	6.0	Brunv	37	16	0	Sivert Utheim, Brensholmen
105 Må Jøva	f	T 39	20.0	6.4	2.2	Sabb	39	3	0	Jenberg Olsen, Rekvik
107 Må Havella	f	T 27	16.0	5.0	?	Sleipn	?	4	0	Erl. Eidem m fl, Sommarøy i Senja
109 Mk Nordfjell	k	T 28	40.0	13.0	6.4	Rapp	33	29	1	Maunius Jensen m fl, Fjordgård
110 Må Skarven ²⁾	k	T ?	23.0	6.5	3.5	Sabb	40	4	0	Daniel Hansen, Brensholmen
111 Ms Glomtinn	k	T 34	35.4	11.0	5.4	Volda	35	14	0	Hjalmar Pettersen, Øyfjordvær
112 Ms Sonja ³⁾	k f	T 29	39.5	12.6	7.0	Volda	37	22	0	I Kristiansen, Sommarøy i Senja
113 Mk Aktiv	k	T 28	38.7	13.0	6.0	Rapp	29	24	1	Alf Kristiansen m fl, Rekvik
114 Må Busse	f	T 28	21.0	6.0	1.9	Marna	43	4	0	Bernhard Berentsen, Øyfjordvær
115 Må Gåsa	f	T 34	20.0	5.0	3.0	Sleipn	41	4	0	Sigurd Bakke, Solli pr. Sjøtun
116 Ms Bjørg	k	T 34	39.8	13.0	6.5	Wichm	34	20	0	Bernh. Berentsen m fl, Øyfjordvær
117 Ms Dønning	k	T 34	38.4	12.8	6.0	Helset	34	26	1	Antinius Klausen m fl, Botnhamn
118 Mk Doggeren	k	T 35	39.0	13.8	6.8	Wichm	35	25	0	Anders Storslett m fl, Brensholmen
119 Må Ø. M.	f	T 40	26.0	6.5	3.5	Ø M	40	5	0	Karstein Soleng, Sandneshamn
120 Ms Gavel- holmen	f k	T 29	30.0	10.0	4.0	Helset	29	14	1	Arne Magnussen m fl, Botnhamn
122 Må Trygg	k f	T 31	20.0	6.4	2.2	Sabb	31	5	0	Johanes Larsen, Rekvik
123 Mk Kampen	f k	T 14	38.0	12.0	6.0	Helset	26	30	0	Julius Pettersen, Botnhamn
124 Mk Drott	k h	T 28	40.0	12.2	6.0	Finnø	26	22	0	Lars Markusen, Stønnesbotn
125 Ms Lillegut	k f	T 35	27.5	9.0	3.5	L-Grei	34	14	0	Joh. Kristiansen, Laukvik i Senja
126 Ms Tello	k f	T 36	26.3	8.6	3.6	Sabb	35	5	0	Karl Hermansen, Rekvik
127 Må Forsøk	f	T 20	22.0	7.0	3.0	Sleipn	47	4	0	Karl Lorentsen jr, Ersfjordbotn
128 Må Kapp ⁴⁾	f k	T 36	21.5	7.5	3.4	Sabb	40	5	0	Brødrene Karlsen, Husøy i Senja
129 Mk Stenbakken	h k	T 38	67.0	18.2	9.3	Union	39	60	0	Colin Jensen, Tulleng
130 Må Sport ⁵⁾	f k	T 37	24.0	6.5	3.5	Sabb	38	5	0	Paul Nilsen, Sjøtun
131 Må Rakett	f	T 44	20.0	5.0	3.0	Water	40	4	0	Sigurd Yttergård, Sjøtun
132 Må Skvett	f	T 43	23.0	8.0	3.5	Borr	?	6	0	Alfred Angstaur, Sommerøy i S.
133 Må Laksen	f	T 05	20.0	6.0	2.0	Sabb	35	3	0	Magnus Sørensen, Gavlen, Botnhamn i Senja
134 Må Vesleper	f k	T 39	20.0	6.0	3.0	Sabb	39	4	0	Magnus Olufsen, Gammelgård
135 Må Snøgg	f	T 39	21.0	6.0	3.0	Ø M	39	6	0	J Nordheim m fl, Sommarøy i S.
136 Må Flink	f	T 39	19.0	6.0	3.0	Ø M	39	5	0	Amandus Jensen, Tusøy
137 Må Sleipner	f	T 38	22.0	5.0	3.0	Sleipn	38	4	0	Hilmar Pedersen, Rekvik
138 Må Blink ⁶⁾	t k	T 39	23.0	10.0	5.0	Volda	?	7	0	Eilif Martinsen, Laukvik i Senja
139 Må Faragutt	f k	T 39	25.0	8.0	3.5	Sabb	39	5	0	Håkon Larsen, Kaldfjord
140 Ms Rolf	k	T 39	37.0	12.5	6.0	Union	39	20	0	Edw. Tøllefsen m fl, Husøy i Senja
142 Ms Blinken ⁷⁾	k	T 10	29.0	10.0	4.5	Helset	31	8	0	Anton Karlsen, Stensland, Tulleng
143 Må Aud	f	T 39	22.0	7.0	3.5	Sabb	39	4	0	Odran Edevarde m fl, Kaldfjord
144 Må Vesla	f	T 37	20.0	6.5	3.0	Sabb	38	3	0	Karl Olsen, Krokskar, Rekvik
145 Må Sjølyst	k	T 38	26.0	9.0	4.0	Sabb	38	5	0	Herolf Hansen, Gammelgård
146 Må Fram	f	T 30	20.0	5.0	3.0	Sabb	40	4	0	Julius Jensen, Vasstrand, Tulleng

1/ Omb. 1937. 2/ Omb. 1939. 3/ Omb. 1955. 4/ Omb. 1941. 5/ Omb. 1940. 6/ Omb. 1945. 7/ Omb. 1939.

BRØDRENE ISAKSEN A.s - TromsøSLIPP OG BÅTBYGGERI — SMIE — AUTOGEN OG ELEKTRISK SVEIS.
SPESIALITET NYBYGNING AV FANGSTBÅTER.

Båtbygging og skipstømmersarbeide av enhver art utføres.

3 beddinger. Slipper inntil 70 fots fartøy.

Farkostens nummer art og navn	Anvendelse	Materialer	Bygggear	Lengde	Bredde	Dybde	Maskin			Eierens (den korresponderende reders) navn og postadresse	
							Hva slags	Bygggear	H. K.		
147 Må Flink	f	T	35	20.0	5.0	2.0	Water	37	4	0	Ragnar Brox, Tulleng
148 Må Ternen	k f	T	39	19.0	5.0	2.0	Sleipn	39	3	0	Jens Johansen, Madseng, Tulleng
149 Må Kåre	k	T	33	21.0	6.0	3.5	Wichm	36	2	0	Petter Knoph, Laukvik i Senja
150 Må Sedsøy	f	T	37	20.0	6.5	4.0	Sabb	37	4	0	Charles Jensen, Sædsøy, Rekvik
151 Må Lillemor	f	T	40	19.0	6.0	2.4	Sabb	40	3	0	Hilbert O Rekvik, Rekvik
152 Må Måken ⁴⁾	k	T	?	18.0	5.5	2.4	Sabb	41	3	0	Valter Hansen, Løklines, Tulleng
153 Må Draugen	f k	T	31	20.5	6.0	2.5	Sabb	37	3	0	Herman Edvartsen, Tulleng
154 Ms Helga	f	T	11	35.0	12.8	6.2	Volda	36	22	0	Aksel Moe, Brensholmen
155 Må Havbrott ²⁾	f t	T	19	28.0	7.0	3.5	Rapp	36	6	0	Bernhard Aaker m fl, Botnhamn
156 Må Svana	k	T	40	20.0	6.0	2.5	Sabb	40	3	0	Marinius Antonsen, Gammelgård
157 Må Frem	f	T	39	22.0	7.5	3.8	FM	39	4	0	Sigurd Hermansen, Stønnesbotn
158 Må Sabben ³⁾	f	T	?	23.0	6.0	3.5	Sabb	38	4	0	Gunar K. Knoph, Laukvik i Senja
159 Må Fremtid	f	T	26	17.0	6.0	2.5	Marna	41	3	0	Alf Kristiansen, Rekvik
161 Må Laksen	f k	T	38	24.0	7.4	3.0	Sabb	41	4	0	Karl Johansen, Kaldfjord
162 Må Knoll	f	T	48	19.0	6.5	3.0	Sleipn	48	4	0	Elleng Lorentsen, Ersfjordbotn
163 Mk Nord- banken ⁴⁾	h k	T	12	50.0	15.0	8.2	Wichm	42	50	1	Osk. Kostaug m fl, Sommerøy i S.
164 Må Fay	k	T	39	20.9	6.8	3.4	Sabb	41	3	0	Sigurd Jakobsen, Tulleng
165 Må Berm	f	T	30	20.0	5.0	4.0	Sabb	37	3	0	Ingolf Paulsen, Kaldfjord
166 Må Smart	f	T	41	21.0	5.5	4.0	Fix	25	3	0	Erling Paulsen, Kaldfjord
167 Må Spurven	k f	T	38	24.0	6.5	5.0	Sabb	42	5	0	Dybvad Pedersen, Rekvik
169 Mk Pax	k f	T	35	38.0	12.0	7.0	Union	32	15	0	Alfon Nilsen m fl, Fjordgard
171 Må Auvær	f	T	40	28.0	6.0	5.0	Helset	43	6	0	Oscar Nilsen, Røssholmen
172 Må Nils	f	T	31	28.0	8.0	3.5	Sleipn	31	12	0	Halvd. Johansen, Ersfj.botn, Kaldfj
173 Må Rikart	f	T	?	23.0	8.5	4.0	Sabb	43	5	0	Sigv. Lorentzen, Ersfj., Kaldfj.
174 Må Snadd	f	T	36	18.4	5.9	2.5	Alda	41	6	0	Håkon P Lanes, Botnhamn
175 Må Rose-Marief	f	T	38	18.0	5.5	2.5	Sleipn	43	4	0	Almer Martinsen, Rekvik
176 Ms Vårglimt	f	T	43	29.0	10.0	4.5	Helset	31	8	0	Harder Hansen m fl, Botnhamn
177 Må Gassen	f	T	43	18.0	6.0	2.5	Marna	43	4	0	Magnus Kroken, Sjøtun
179 Mkr Stegg	f k	T	43	25.0	8.3	4.0	Sabb	46	5	0	Alb. Norum m fl, Sommarøy i Senj.
180 Må Otto	f	T	43	25.5	8.5	4.2	Popul	?	4	0	Kåre Edvardsen, Husøy i Senja
182 Må Knott ⁵⁾	f	T	?	19.0	8.7	2.4	FM	40	4	0	Jentoft Johansen m fl, Fjordgard
183 Ms Fjellstrand	f	T	44	21.0	7.5	4.0	Skand	?	4	0	Elleng Hansen m fl, Laukvik i Senja
184 Må Willy	f	T	44	22.9	8.0	2.7	Wichm	37	4	0	H Hansen, Ertjordbotn, Kaldfj.
185 Må Håkland	f	T	20	20.0	6.0	2.5	Børr	26	4	0	Peder Magnussen, Tulleng
186 Må Havdur	f	T	44	20.0	5.0	2.2	Water	14	4	0	Evald Hansen, Tussoy
188 Må Terna	f	T	38	20.0	6.0	4.0	Sleipn	44	3	0	Jenvald Jensen, Rekvik
189 Må Sjøliv	f	T	45	28.0	8.2	3.8	Popul	43	8	0	Hedly Andreassen, Gammelgård
191 Må Snøgg	f	T	37	17.5	6.0	3.0	FM	37	2	0	Olav Novik, Sommarøy i Senja
192 Ms Alken	k	T	15	37.0	12.0	5.5	Union	35	20	0	Joh. Kristiansen, Laukvik i Senja
193 Ms Sverre	f k	T	32	26.0	8.0	4.0	Rapp	40	7	0	Sigurd Jakobsen, Tulleng
194 Må Lerka	f k	T	37	19.0	5.5	2.5	Sleipn	46	4	0	Sorander Nilsen, Rekvik
195 Må Lillegutt	f	T	47	21.0	7.0	4.5	Sabb	?	4	0	Eugen Aanesen, Røssholmen

1) Omb. 1940. 2) 4) Omb. 1939. 3) Omb. 1938. 5) Omb. 1944.

Nordnorsk Filetkompani A.s - Tromsø

Telefoner: 945 602

(Nordfilet)

Telefoner: 945 - 602

Kjøper fiskefangster til høyeste dagspris

Farkostens nummer art og navn	Anvendelse	Materiale	Byggeår	Lengde	Breidde	Dybde	Maskin			F. & fangsbr.	Eierens (den korresponderende reders) navn og postadresse
							Hva slags	Byggeår	H. K.		
1 Mk Rolloy	k	T	31	54.0	16.6	7.5	Munkt	31	55	7	Peder Hansen, Bolla
2 Mk Havblik ¹⁾	h k	T	17	46.8	15.0	7.0	J M	?	55	4	Markus Hansen, Skog, Breivoll
3 Må Aud-Liv	f	T	44	22.3	7.3	3.8	F M	40	6	0	Aud Akenes m fl, Breivoll
4 Mk Viggo 1	k h	T	08	47.7	15.7	7.3	Union	30	40	4	Normann Sørensen m fl, Bolla
5 Mk Rolf	k h	T	14	43.3	16.7	6.8	Union	31	40	4	Sten Hansen, Bolla
6 Mk Bratt 1	h k	T	16	54.3	18.2	7.8	D D	38	70	5	H Berg m fl, Bolla
7 Mk Bygdenfjord	k h	T	17	54.1	18.5	7.6	Union	39	60	5	Sigurd Hansen m fl, Bolla
8 Må Per	f	T	39	22.0	6.5	3.5	Bolind	39	5	0	Frithjof Frantsen, Breivoll
9 Ms Alpen	k f	T	14	35.3	13.8	6.0	Rapp	16	12	2	M Hansen m fl, Bolla
10 Ms Ragna 1	h k	T	16	58.0	18.2	9.2	Avanc	17	46	5	Hans Nilsen m fl, Bolla
11 Mk Forsøket	f k	T	16	42.0	12.0	6.0	Skand	?	20	1	Meier T Hansen, Bolla
12 Mk Holmsund	k h	T	36	39.0	13.0	7.0	Rapp	27	24	5	Ludv. Hansen m fl, Bolla
13 Mk Real ²⁾	k f	T	?	43.0	13.5	6.0	Brunv	47	28	1	Petter Johansen m fl, Hamnvik
14 Ms Per	k f	T	35	36.0	11.5	6.0	Wichm	35	12	2	Arthur Trane Rollnes m fl, Bolla
15 Mk Holmesund	f k h	T	37	66.0	18.4	9.5	Wichm	37	60	0	K J Rolnes m fl, Bolla
16 Mk Ellen Katharina	h k	T	10	49.3	16.0	7.2	Union	30	40	5	P Kristoffersen m fl, Ibestad
17 Mk Valkyrien	f k	T	26	31.0	8.5	6.0	Bolind	27	10	1	Jan Johnsen m fl, Breivoll
18 Mk Vågsfjord	k f	T	25	45.0	15.8	7.0	J M	29	60	5	Martin Trane m fl, Bolla
19 Mk Rollnes	k h	T	15	49.5	17.2	6.9	Bolind	16	40	7	H Jensen m fl, Bolla
20 Ms Lykken	f k	T	37	29.4	9.0	3.9	Rapp	31	11	0	Trygve H Rolnes, Bolla
21 Mk Reddy	f	T	27	29.0	8.0	4.0	Bolind	?	10	1	Håkon Danielsen, Hamnvik
22 Mk Regina	k f	T	15	43.0	15.0	9.0	Union	43	50	7	H Fransen m fl, Breivoll
23 Mk Thor	k h	T	07	48.7	16.9	8.1	Bolind	19	40	5	Mikal Hansen, Hamnvik
24 Ms Lilly	k h	T	09	47.0	14.0	7.4	Wichm	44	40	4	Meyer Jenssen m fl, Breivoll
26 Ms Draugen	f k	T	15	39.0	13.0	6.3	Wichm	36	20	0	Erling Isachsen, Bolla
27 Mk Ternen 1	k h	T	07	47.6	15.8	8.0	Union	39	50	4	P Danielsen m fl, Hamnvik
28 Mk Trygg	k f	T	16	38.0	13.0	6.0	Wichm	25	16	2	Karl Berg m fl, Rollnes pr Bolla
29 Må Laksen	f	T	40	17.0	5.4	2.5	Sleipn	40	3	0	Ole Jensen, Bolla
30 Ms Myrland	k f	T	29	31.9	10.8	4.9	Rapp	30	14	1	Annar Steinbakk m fl, Hamnvik
31 Mk Havly	h k	T	19	45.0	15.0	7.1	Bolind	20	40	5	Hilmar Johansen, Bolla
32 Må Flugt	f	T	12	19.3	5.5	1.9	Fix	?	3	0	L D J Boll v/ Alfr Johnsen, Bolla
33 Ms Trygg 1 ³⁾	k f	T	29	32.0	10.0	4.8	Union	29	10	0	Hans Hansen, Bolla
34 Mk Tindstinden	k h	T	20	47.2	17.3	7.8	Wichm	38	50	5	Hans Simonsen m fl, Breivoll
35 Mk Ibestad	h k t	T	17	51.4	18.3	8.7	Bolind	17	40	5	H Pettersen m fl, Ibestad
36 Mk Eilef	k h	T	18	46.2	15.8	7.1	Brunv	38	56	4	John Anfinen, Breivoll
37 Mk Rolla	k h	T	38	54.0	17.7	8.1	Wichm	38	50	0	Johan Bendiksen m fl, Hamnvik
38 Mk Fugleberg	k h	T	28	45.0	15.4	8.0	Wichm	28	40	5	Jørgen Johnsen m fl, Bolla
39 Mk Sjøbryn	k h	T	28	45.0	16.3	8.0	Wichm	28	40	5	Karl Dahl m fl, Hamnvik
40 Ms Nor	k h	T	07	47.0	16.5	8.0	Skand	16	40	4	Sverre Johnsen m fl, Bolla
41 Mk Barodd	k h	T	18	58.6	16.5	6.7	Union	38	50	5	Rolf Falck, Bolla
43 Ms Held	f	T	38	23.0	7.0	4.0	Sabb	41	5	0	Jarle Fjellberg m fl, Breivoll
45 Må Laksen	k f	T	?	21.0	6.0	2.2	Penta	39	4	0	Amandus Olsen, Hamnvik
46 Mk Selsvik	k h	T	12	50.0	15.5	6.4	Bolind	20	32	4	Henning Hansen m fl, Bolla

1) Omb. 1925. 2) Omb. 1930. 3) Omb. 1938.

BRØDRENE AARSÆTHER a.s

Etablert 1877.

Ålesund

Rikstelefon 2800.

Filialer i Svolvev, Kabelvåg, Henningsvær og Risvær.

» » Tufjord, Ingøy, Kjøllefjord, Mehamn, Vardø og Vadsø.

KJØPER FISK — LEVER — TRAN OG ROGN.

Farkostens nummer art og navn	Anvendelse	Materiale	Byggear	Lengde	Bredde	Dybde	Maskin			Eierens (den korresponderende reders) navn og postadresse	
							Hva slags	Byggear	H. K.		
47 Må Fia	f	T	35	20.0	7.5	5.0	Tenfj	30	5	0	Richard Røck, Bolla
48 Ms Skrei	fk	T	42	25.0	8.0	4.0	Sabb	42	5	0	Peder Frantsen, Breivoll
49 Mkr Breivoll	kh	T	43	67.0	18.5	8.2	W D	?	100	2	Hans Frantsen, Bolla
50 Ms Arnes ⁴⁾	fk	T	?	28.0	8.5	4.5	Brunv	43	10	1	Aksel Kristensen m fl, Hamnvik
51 Må Max	f	T	37	16.0	3.5	2.5	Marna	44	3	0	Ingemann Rolnes, Bolla
52 D Nord-Rollnes	hk	S	?	150.0	24.0	14.0	damp	?	600	0	Ytre Rolløya Samvirke, Bolla
53 Mkr Drangen	kf	T	45	66.6	18.5	8.4	Union	45	100	3	Helge Skog m fl, Breivoll

T-K. Karlsøy merkedistrikt.

1 Må Strilen	k	T	23	19.0	5.0	2.0	Ø M	41	3	0	Max Figenschau, Hansnes
2 Ms Brødrene	2 kh f	T	11	48.0	16.3	8.0	Alpha	31	30	6	Alf Johansen m fl, Skorøy
3 Ms Lillemor	k	T	31	33.0	10.8	5.0	Rapp	20	8	2	A Andreassen, Lanesøra
4 Mkr Sydkapp ²⁾	kh	T	12	49.5	15.7	7.5	Munkt	33	40	4	Hans Larsen m fl, Karlsøy
5 Ms Viking	fk	T	28	29.0	9.0	4.5	Rapp	28	7	1	Johan Ludvigsen, Nord-Lenangen
6 Mk Legona	k	T	37	26.0	7.0	4.0	Sabb	36	5	0	Leif Sørensen, Hansnes
7 Mk Soltind	k	T	28	55.0	16.0	8.0	Union	27	40	5	A Lökkertsen, Lanes i Langsund
8 Ms Elfryda	kh	T	14	32.0	11.0	5.7	Levah	?	16	2	Halfdan Jensen, Vannvåg
10 Ms Vårsol	fk	T	29	30.0	10.0	4.0	Rapp	36	14	1	Einar Eliassen m fl, Stakkvik
11 Må Kompis	f	T	36	22.0	7.0	3.0	Sabb	37	5	0	Hj. Kristiansen, Jægervatnet
12 Ms Lykken ³⁾	k	T	16	39.6	13.6	6.6	Wichm	?	20	1	Ingvald Jensen, Vannvåg
13 SÅ Sjøliv	f	T	35	24.0	6.0	3.0	—	—	—	0	Karloth Ottesen, Nordeidet
14 Ms Jack	k f	T	37	25.0	9.0	6.0	Gideon	33	8	0	Einar Jensen, Hansnes
15 Ms Familien ⁴⁾	k	T	09	40.0	15.0	5.5	Bolind	13	20	5	A Mortensen m fl, Ulsfjord
16 Mk Heimen ⁵⁾	k f	T	19	37.1	13.7	6.0	Grei	23	20	5	Peder Hansen, Ulsfjord
17 Mk Skorøy ⁶⁾	h k	T	14	36.0	12.0	6.8	Skand	18	20	1	L Pedersen, Nordeidet
18 Mk Solvang	k	T	14	36.0	12.5	6.0	Nygrei	14	17	2	Nils Mortensen, Ulsfjord
19 Mk Bråttsjø	k	T	36	40.0	14.3	7.0	Wichm	31	25	6	Trygve Nilsen m fl, Skorøy
20 Må Lykken ⁷⁾	k	T	35	20.0	7.3	2.5	Sabb	29	4	0	Marinius Jensen, Burøysund
21 Må Meteor	f	T	46	17.5	5.0	3.0	Meteor	44	3	0	Karl Hansen, Lenangsvyra
22 Må Sabel	f	T	?	19.0	7.5	2.0	Sabb	?	3	0	Bernhard Sørensen, Finnkroken
23 Ms Nelsvik	k	T	11	42.8	15.6	9.6	Union	28	30	0	Dagvin Eriksen m fl, Sør-Lenangen
24 Ms Unni	k	T	36	34.0	12.0	6.0	Union	34	20	1	A Ingebrigtsen, Karlsøy
25 Ms Månes	f	T	31	25.0	8.0	4.0	Stabil	37	6	1	Anders Berge m fl, Nordeidet
26 Ms Ternem ⁸⁾	k	T	36	31.0	10.2	5.0	Rapp	17	9	2	S Gåre m fl, Skorøy
27 Må Spurven	f	T	40	21.0	6.5	3.0	Marna	45	4	0	Livius Simonsen m fl, N.-Lenangen
28 Må Spurven	f	T	17	21.3	6.0	2.0	Grei	?	4	0	Waldemar Jenssen, Karlsøy
29 Må Duen	k	T	37	19.5	6.0	2.0	Sabb	37	3	0	Peder Pedersen, Nord-Lenangen
30 Mkr Jægervand	k	T	14	36.0	12.0	6.0	Bolind	14	12	2	H Eliassen m fl, Ulsfjord
31 Mkr Stål	k	T	40	33.0	11.0	5.0	Rapp	28	17	1	Hans Olsen Jøvik, Vannakvitnes
32 Ms Prøven	k	T	39	38.1	13.0	5.7	Union	40	20	2	B Hilmarsen m fl, Lanes i Langs.
33 Mkr Snetind ⁹⁾	k	T	?	45.0	14.0	7.0	Brunv	38	28	1	Maks Johansen m fl, N.-Lenangen
34 Mkr Havfruen	kh	T	26	42.0	14.0	7.0	Wichm	26	30	1	Rolf Jensen, Skipfjord
35 Ms Sjøstjernen	k	T	08	46.0	15.0	7.5	Grei	?	30	4	Bernh. Johansen, Jægervatnet
36 Ms Aud	kh	T	12	49.8	16.7	6.8	Brunv	33	48	1	Kr. Larsen m fl, Lanesøra
37 Må Lillan	fk	T	42	24.0	7.0	4.0	Union	43	7	1	Wilfr. Lökkertsen, Lanes i Langs.
38 Mkr Havglimt	2 kh	T	35	40.0	14.0	6.0	Finnø	24	18	4	Hilmar Andersen m fl, Burøysund

1) 8) Omb. 1944. 2) 6) Omb. 1933. 3) Omb. 1943. 4) Omb. 1935. 5) Omb. 1939. 7) Omb. 1940. 9) Omb. 1929.

Nordnorsk Filetkompani A.s - Tromsø

Telefoner: 945 - 602

(Nordfilet)

Telefoner: 945 - 602

Kjøper fiskefangster til høyeste dagspris

Farkostens nummer art og navn	Anvendelse	Materiale	Byggeår	Lengde	Bredde	Dybde	Maskin			Eierens (den korresponderende reders) navn og postadresse	
							Hva slags	Byggeår	H. K.		
39 Må Prøven	k f	T	25	24.0	8.5	3.5	Heros	25	6	1	Peder Volan, Skorøy
40 Mk Brødrene ¹⁾	k	T	14	41.0	13.5	8.0	Heimd	28	20	2	Odin Hilmarsen, Lanes i Langsund
41 Mk Brusen	f k	T	38	30.0	11.0	4.0	Finno	?	12	1	E Larsen, Burøysund, N.-Lenangen
42 Mk Veslegutt	k	T	31	38.5	13.5	5.2	Wichm	23	16	3	Hans Ottesen, Hansnes
43 Mk Nordlys	k h	T	14	50.0	14.5	8.0	Bolind	17	40	1	Johannes Brose, Jægervatnet
44 Ms Nipø ²⁾	k h	T	13	57.3	17.6	7.1	Brunv	35	56	5	Hj Lökkertsen, Lanes i Langsund
45 Må Reisegutten	f	T	36	20.5	6.4	3.4	Ø M	38	6	0	Jan Bjørndal, Sør-Lenangen
46 Mk Penta ³⁾	k h	T	?	55.0	16.0	6.3	Skand	35	65	2	G Enoksen m fl, Lanes i Langsund
47 Må Rollo	f	T	?	21.0	7.0	3.0	Rollo	46	4	0	Egil Nilsen, Skorøy
48 6/å Lykken	f	T	36	22.0	5.5	3.0	—	—	—	0	Valdem, Ludvigsen, N.-Lenangen
49 Ms Lillegut	f	T	13	32.0	9.0	5.0	Alpha	?	11	0	Olaf Hansen, Skorøy
50 Ms Bølg	k	T	33	35.2	11.8	5.3	Rapp	?	17	2	Kåre Mortensen, Varenvåg
51 Ms Heim ⁴⁾	f	T	19	33.0	11.7	5.0	Rapp	?	17	1	Soleif Hansen m fl, Lanesøra
52 Mk Lillegut	k	T	26	33.0	10.5	6.0	Helset	26	20	1	Johannes Sørensen, Finnkroken
53 Må Rapp ⁵⁾	f	T	16	30.0	9.0	4.0	Rapp	25	6	0	Karl Karlsen m fl, Vannakvitnes
54 Mk Njørd	k	T	12	43.9	17.0	7.4	Drott	36	40	1	O Robertsen m fl, Lanes i Langsund
55 Ms Sjoulk	k	T	39	36.6	11.8	4.8	Bolind	32	30	1	M Robertsen m fl, Jægervatnet
56 Må Fix	k	T	?	22.0	6.0	3.5	Fix	?	4	1	Erling Hansen, Kvitnes i Karlsøy
57 Ms Vårbris	k	T	29	35.0	11.5	5.0	Bolind	21	15	0	Arnt Schølberg m fl, Nordeidet
58 Ms Lettvinten ¹⁾	k t	T	?	30.0	9.0	5.5	Wichm	?	8	0	L Olsen m fl, Lanes i Langsund
59 Ms Nora	k h	T	11	44.6	14.5	5.2	Bolind	11	12	3	Karl Sørensen, Finnkroken
60 Må Torsken	k h	T	07	48.6	15.9	6.7	Wichm	23	25	4	Johan Hansen, Hansnes
61 Må Endre	f	T	36	18.0	6.0	2.0	FM	41	4	0	Gunleif Enoksen, Lanes i Langsund
62 Ms Alliance	k h	T	12	46.4	16.0	8.0	Grei	?	30	6	Laurits Pedersen, Nord-Lenangen
63 Må Hovdrott ⁷⁾	k	T	30	25.0	8.3	3.5	Rapp	20	6	1	Hans Jakobsen, Burøysund
64 Må Lyn	f	T	42	22.6	6.4	3.5	FM	43	7	0	Ole Figenchau m fl, Lanes i Langs.
65 Må Våge	k	T	25	20.0	7.0	2.5	Wichm	33	2	0	K Andersen, Skorøy
66 Ms Prøven	k	T	39	24.0	8.0	3.4	Sabb	33	5	1	Jeremias Johansen, Sør-Lenangen
67 Mk Glimt	k h	T	25	35.0	12.5	6.0	Gideon	?	29	2	Trygve Robertsen m fl, Lanesøra
68 Ms Sjøglimt	k	T	38	35.3	11.3	4.3	Rapp	37	17	3	Arthur Mortensen, Vannvåg
69 Mk Alau	k h	T	14	41.3	13.6	6.6	Skand	27	25	3	Emil Hansen, Ulfsfjord
70 Ms Rapp	k	T	29	28.0	9.0	4.5	Rapp	29	10	1	J Olsen m fl, Skorøy
71 Mk Høifjell	k h	T	24	40.0	13.5	6.8	Union	31	30	3	Halvdan With m fl, Karlsøy
72 Ms Edna	f k	T	13	35.0	12.0	5.5	Levah	16	15	0	H Johansen m fl, Lanes i Langs.
73 Ms Dolmen	k	T	38	33.3	11.2	4.5	Rapp	38	14	1	Håkon Olsen, Sør-Lenangen
74 Ms Gerd	k	T	30	37.3	12.0	5.3	Skand	30	20	3	Arthur Jørgensen m fl, Skorøy
75 Må Sleipner	f	T	?	22.0	7.0	3.0	Sleipn	43	5	1	Reidar Jensen, Hansnes
76 Ms Alken	k	T	31	36.0	12.0	6.0	Rapp	?	17	1	Paul Figenschou m fl, Burøysund
77 Må Eny	k	T	36	20.0	6.5	3.5	Rapp	28	4	1	H Thomassen, Skorøy
78 Må Snøgg	f	T	?	18.0	7.0	3.0	Grei	?	5	0	Jendor Jacobsen, Lanes i Langs.
79 Ms Frigg	k	T	39	25.0	8.0	4.0	Hjelset	33	16	0	N R Utsnes, Karlsøy
80 Mk Burøy	k h	T	21	33.0	10.0	7.0	Heimd	34	14	2	Arthur Karlsen, Burøysund
81 Mk Kvitholmen	k	T	31	58.0	16.5	8.6	Union	38	60	2	Leif Kristiansen, Hansnes
82 Må Sleipner	f	T	43	21.0	7.0	3.0	Sleipn	43	4	0	Jørgen Olsen, Nord-Lenangen
83 Må Solbris	k	T	44	22.5	6.5	2.5	Rapp	16	5	0	Arne Johansen, Sør-Lenangen
84 Ms Trygge ⁸⁾	k	T	00	37.0	12.3	5.0	Nygrei	35	20	0	Brox Mortensen, Lanesøra
85 Ms Lykken ⁹⁾	k	T	14	36.0	12.0	6.3	Rapp	17	12	2	Åge With, Lanesøra

1) Omb. 1946. 2) Omb. 1939. 3) Omb. 1935. 4) Omb. 1929 og 1937. 5) Omb. 1938. 6) Omb 1917 og 1929. 7) 9) Omb. 1937.
8) Omb. 1934.

A.s JOHAN C. MARTENS & CO.

Telegr.adr.: «Jomartco».

BERGEN

Rikstelefon: 14363.

Kjøper alle sorter TRAN — SILDOLJE OG RUND FISK

Farkostens nummer art og navn	Anvendelse	Materiale	Byggeår	Lengde	Bredde	Dybde	Maskin		E. & fangstb.	Eierens (den korresponderende reders) navn og postadresse
							Hva slags	H. K.		
86 Ms Ard	f k	T 26	32.0	10.0	5.0	Rapp	28	14	0	Harald Hansen, Lanesøra
88 Ms Stern	k	T 29	27.5	9.0	3.9	Bolind	29	10	0	T Pedersen m fl, Lanes i Langs.
89 Ms Snøgg	f	T 32	19.8	5.8	2.4	Wichm	34	2	0	Evald Pettersen, Karlsøy
90 Ms Morgengry	f	T 38	28.0	8.5	3.0	Rapp	?	8	0	Hagbart Olsen, Nord-Lenangen
91 Mk Harmon	k h	T 37	56.0	16.5	8.4	Finnø	37	70	2	Adolf Petersen m fl, Karlsøy
92 Må Rubben	f	T 36	19.0	5.4	4.0	Wichm	36	2	0	Jacob Dahl, Lanes i Langsund
93 Ms Aud	k	T 37	35.6	12.5	5.2	Brunv	25	12	1	Leif Andersen, Karlsøy
94 Ms Burøya ¹⁾	k	T 14	35.6	11.0	6.0	Popul	31	12	0	Harry Jeremiassen, Skorøy
95 Må Godthåp	k	T 39	24.0	8.0	5.0	Sabb	39	5	1	Peder Pedersen, Nord-Lenangen
96 Mk Astrup	k h	T 23	43.6	16.3	6.8	Union	40	50	3	Øivind Ditlefsen, Hansnes
97 Mk Dønning ²⁾	k	T 17	42.0	13.0	7.5	Rapp	35	24	1	E Figenschau m fl, Lanes i Langs.
98 Må Fart	f	T ?	22.0	6.0	3.0	Sleipn	?	4	0	Paul Andersen, Burøysund
99 Må Bjørnar	f	T 38	20.0	6.0	3.0	Sleipn	38	2	0	Vilmar Vilhelmsen m fl, Hansnes
100 Mk Broder	k	T 22	42.0	13.6	7.0	Bolind	32	40	1	Joh Rakkenes, Lanes i Langsund
101 Må Gullbrand	f	T 43	27.0	8.0	3.0	Skand	?	5	0	Paul Blikfeldt, Hansnes
102 Må Kjell	k	T 23	29.0	9.2	4.0	Wichm	23	6	0	Georg Ludvigsen m fl, Karlsøy
103 Mkr Bjørnen	k	T 46	37.0	11.0	5.0	Bolind	?	30	1	Ivan Hansen m fl, Nord-Lenangen
104 Mk Rolf	k	T 05	38.5	12.3	5.0	Wichm	25	20	1	Lorentz Larsen, Jægervatnet
105 Må Doris	f	T 28	17.7	6.4	2.3	Wichm	35	2	0	Peder Dahl, Lanes i Langsund
106 Må Småen	f	T ?	21.0	5.0	3.0	Sleipn	43	5	0	Hilmar Hansen, Vannvåg
107 Må Sleipner	f	T 36	20.0	5.5	3.0	Sleipn	43	5	0	Henrik Hansen m fl, Lanesøra
108 Må Sabben	f	T 44	21.0	6.5	3.0	F M	41	6	0	Hj. Lökkertsen, Lanes i Langs.
109 Må Liljen ³⁾	f	T 36	21.0	6.0	3.5	F M	47	4	0	Evald Hansen, Nord-Lenangen
110 Må Tott ⁴⁾	f	T 35	22.0	8.0	5.0	Marna	44	6	0	Benix Olsen, Lenangøyra
111 Må Ømra	f	T 44	19.5	5.5	2.0	Ø M	44	3	0	Olaf Fagervold, Nord-Lenangen
112 M Måken	f	T 28	30.0	10.0	4.0	Bolind	12	8	0	Nils Engenes, Nord-Lenangen
113 Må Smart	f	T 44	25.0	7.0	4.0	F M	40	6	0	Egil Hansen, Nordeidet
114 Ms Sjøliv	f	T 30	31.6	10.0	4.0	Rapp	07	10	1	Herman Johansen, Nord-Lenangen
115 Mk Juno	k	T 14	39.0	12.5	5.5	Heimd	44	20	2	Egil Johansen, Nord-Lenangen
116 Må Steinar	f	T ?	20.0	8.0	4.0	Wichm	38	3	1	Estor Edvardsen, Lanes i Langsund
117 Mk Liv	f k	T 42	31.6	9.6	4.2	Brunv	38	10	0	Kåre Sørensen, Finnkroken
118 Må Turid	f	T 46	18.0	6.0	3.0	Troms	20	5	0	Torgrim Nilsen, Skorøy
119 Må Jupiter ⁵⁾	f	T ?	18.6	6.0	4.0	F M	46	4	0	Nils Andreassen, Lanesøra
120 Må Lita	f	T ?	19.0	5.0	2.5	Ø M	42	4	0	Asbjørn Kristiansen, Lanesøra
122 Mk Hjelmen	k	T 25	44.0	13.5	7.0	Rapp	34	29	2	Snorre Henriksen, Stakkvik
123 Må Havdur	f	T 46	19.5	5.5	3.0	F M	46	4	1	Sigvart With, Lanesøra
124 Mk Børringen	h	T 10	55.2	16.2	6.0	Rekor	41	35	2	Johan Skogstrand, Finnkroken
125 Må Sabben	f	T 39	20.0	7.0	3.5	Sabb	39	4	0	Kåre H Ditlefsen, Stakkvik
126 Må Bibbi ⁶⁾	f	T ?	21.5	6.5	4.0	Sabb	47	4	1	Paul Karlsen, Stakkvik
127 Må John	f	T 42	20.0	6.0	4.0	Sabb	47	3	0	Sverre Hansen, Stakkvik
128 Må Mauren ⁷⁾	f	T ?	21.0	6.0	4.0	Sabb	47	4	0	Olaf Karlsen, Karlsøy
129 Må Trygg	f k	T 39	20.0	7.0	4.0	Sabb	38	3	1	Oskar Nilsen, Skorøy
130 Ms Terna	k	T 08	46.0	16.0	8.0	Bolind	?	25	2	Leif Pedersen m fl, Nord-Lenangen
131 Må Delfin	f	T 35	19.5	5.5	1.2	Ø M	39	2	0	Gunnar Hansen, Skorøy

1) Omb. 1931. 2) Omb. 1944 og 1947. 3) 4) 5) Omb. 1946. 6) 7) Omb. 1947.

Nordnorsk Filetkompani A.s - Tromsø

Telefoner: 945 - 602

(Nordfilet)

Telefoner: 945 - 602

Kjøper fiskefangster til høyeste dagspris

Farkostens nummer art og navn	Avendelse	Materiale	Byggeår	Lengde	Bredde	Dybde	Maskin			Eierens (den korresponderende reders) navn og postadresse	
							Hva slags	Byggeår	H. K.		
2 Må Viking	f	T	34	21.5	7.0	3.0	Marna	43	5	0	Erling Reinstad, Reinstad
3 Ms Smart	k f	T	35	38.0	12.5	6.2	Rapp	35	29	0	Bendiks Hopland, Borkenes
4 Mk Grovfjord	f k h	T	16	47.4	16.8	7.5	Bolind	16	32	9	Andr. O Mehus, Bogen i Senja
5 Mk Alfild ¹⁾	f k h	T	16	57.3	16.2	7.5	Bolind	17	32	10	O Enoksen, Mehus i Senja
6 Ms Saula	t f h	T	05	47.1	16.1	6.2	Bolind	13	25	5	Leif Skoglund m fl, Reinstad
7 8/å —	f	T	14	32.5	11.5	4.4	—	—	—	4	M Torheim m fl, Borkenes
8 Mk Kveøy ²⁾	f h t	T	85	89.0	19.8	9.3	Bolind	19	90	3	A/S Kveøy, Borkenes
9 Må Harald	f	T	47	18.5	6.0	2.3	F M	48	4	0	Bernh. Røkenes, Mehus i Senja
10 8/å —	f	T	02	35.0	12.3	4.0	—	—	—	4	O Bømark m fl, Forøysæter
11 Må Snøgg	f	T	37	18.8	6.0	2.4	Sterk	32	4	0	Ivar Ellingsgård, Borkenes
13 Må Snøgg	f	T	28	21.0	5.5	4.0	Ø M	29	3	0	Severin Skommessvik, Hemmestad
14 Mj Hortensia	t	T	80	61.3	18.5	7.2	Union	11	40	0	O Johansen Vogter m fl, Borkenes
15 Ms Margot	f	T	33	33.0	11.0	5.0	Heimd	29	40	0	Gustav Aronsen, Bogen i Senja
16 8/å —	f k	T	10	25.0	5.8	2.5	—	—	—	0	Ovald Bømark, Forøysæter
17 Må Terje	f	T	34	18.0	6.0	3.0	Wichm	22	2	0	Knut Hanssen, Borkenes
18 Ms Stella ³⁾	f k	T	12	27.0	9.0	4.5	Rapp	24	7	0	Harald Bergli, Våtvoll
19 Ms Stabil	f	T	32	27.5	9.0	4.0	Stabil	32	10	1	P Mathisen Haug m fl, Borkenes
20 Må Kampen	f	T	33	20.5	6.5	3.0	Sabb	35	3	0	Birger Hansen, Reinstad
21 Mj Samhold	t	T	97	51.0	16.0	5.3	Union	32	40	0	A/S Kvæfjord Sildolje & Kraft- forfabrik, Borkenes
22 Må Sterken	f	T	27	20.0	6.0	3.0	Sterk	33	4	0	Jac. Chr. Kind, Gapøy
23 8/å Røst	f	T	02	32.0	11.5	4.0	—	—	—	4	B Nicolaisen, Bogen i Senja
24 Ms Rapp	k	T	29	36.0	11.0	4.5	Rapp	24	17	1	Hilmar Gullholm, Gullholm
25 8/å —	f	T	16	35.0	12.0	3.3	—	—	—	4	P Høibak m fl, Bogen i Senja
26 Må Fiskeren	f	T	48	22.0	7.0	3.0	Sabb	47	4	0	Sigvart Fredriksen, Borkenes
27 8/å Harda	f	T	09	31.0	10.0	4.0	—	—	—	4	S Berntsen, Hemmestad
29 Må Brødrene	f	T	30	21.0	6.0	2.7	Ø M	30	3	0	Vidar Pleyum m fl, Borkenes
30 8/å Tonny	f	T	13	32.0	11.3	5.0	—	—	—	4	Matias Torheim m fl, Borkenes
31 Ms Brødrene	k	T	38	26.0	9.0	4.0	Sabb	38	5	0	Olaf Gunnesdal, Reinstad
32 8/å —	f k	T	15	27.6	8.0	3.2	—	—	—	0	Edvin Johansen, Borkenes
33 Må Lillegutt	f	T	33	23.0	8.0	4.0	L-Grei	?	4	0	Ole Kr. Hagen, Borkenes
34 Ms Svalen	f	T	34	24.0	7.8	4.5	Sabb	32	5	0	M Petters. Lyså m fl, Bogen i Senja
35 Må Kinn	f	T	32	20.0	6.0	3.0	Bones	38	3	0	Jonas Henriksen, Kinnes
36 Må Slemmen	f	T	35	21.0	6.4	3.0	Sabb	37	4	0	Hans Andreassen, Gapøy
37 10/å —	k l	T	10	32.0	6.0	4.0	—	—	—	0	Lokkert O Lanes, Bogen i Senja
38 Må Åse	f	T	40	19.0	5.0	4.0	Sabb	42	3	0	Karl Svenning, Finsæter, Gapøy
39 8/å —	f k	T	15	25.0	5.2	2.0	—	—	—	0	T Olsen Eidet, Forøysæter
40 Må Terje	f	T	32	19.0	6.0	3.5	Solo	32	3	0	Johan Nicolaisen, Bogen i Senja
41 Må Glimt	f	T	35	21.0	7.2	3.5	Sabb	39	4	0	Halfdan Johansen, Gapøy
42 10/å —	f k	T	09	29.0	6.7	2.7	—	—	—	0	Oluf Bømark, Forøysæter
43 Må Belgen	f	T	26	20.0	6.0	4.0	Sabb	38	3	0	Gerhard Endresen, Borkenes
44 Må Gulle	f	T	46	18.0	6.0	3.0	Marna	46	4	0	John E Gunnesdal, Mehus i Senja
45 Mk Fram ⁴⁾	f k	T	20	46.7	12.0	5.0	Union	42	20	1	Osvald K Myrland m fl, Reinstad
46 Må Snøgg	f	T	40	19.4	6.0	3.0	F M	43	5	0	Hans Ludvigsen, Forøysæter

1) 2) Omb. 1954. 3) Omb. 1925. 4) Omb. 1945.



„DET GROFRI STOFF“

Farkostens nummer art og navn	Anvendelse	Materiale	Byggeår	Lengde	Bredde	Dybde	Maskin			Eierens (den korresponderende reders) navn og postadresse	
							Hva slags	Byggeår	H. K.		
47 Må Svanen	f	T	37	22.0	5.5	4.0	Sabb	37	3	0	Fredrik Kind, Borkenes
48 Må Glimt	f k	T	38	24.0	7.3	3.0	Alpha	16	4	1	Alfr. Christiansen, Borkenes
49 8/å —	k f	T	15	28.0	8.0	3.0	—	—	—	0	A Pettersen m fl, Borkenes
50 Må Bolle	f	T	?	24.0	6.0	4.0	Atlant	31	6	0	Johan Berg, Borkenes
51 Må Glimt	f	T	29	20.2	6.3	2.8	Sabb	43	5	0	Anton M Melå, Refsnsvik
52 Må Steinar	f	T	43	18.0	4.0	3.0	Marna	43	4	0	Arthur Schjelderup, Reinstad
53 Må Uro ¹⁾	f	T	?	18.5	5.4	3.0	Kvikk	45	4	0	Halldan Olsen, Mehus i Senja
54 Må Lomen	f h	T	20	24.0	7.5	4.0	Tenfj	21	5	0	A Kristensen, Hemmestad
55 Må Viking ²⁾	f	T	33	26.0	7.0	4.0	Atlant	?	4	0	Kr. Hunstad, Borkenes
56 8/å —	f h	T	14	29.0	6.0	3.5	—	—	—	0	A Utstrand m fl, Borkenes
57 Må Alken	f	T	38	19.0	5.0	2.5	Sabb	38	3	0	Leif Salen, Borkenes
58 Må Meier	f	T	22	21.0	7.0	3.0	Sabb	45	5	0	N N Gunnesdal m fl, Mehus i Senja
59 Må Teisten ³⁾	f k	T	15	21.0	6.5	2.5	Tenfj	23	3	0	J L Refsnsvik, Hemmestad
60 Ms Bjørg	f k	T	36	27.5	9.5	4.4	Volda	36	10	0	Einar Einarsen, Gapøy
61 8/å —	f k	T	10	23.5	8.4	5.8	—	—	—	0	Bernhard Elde, Borkenes
62 10/å —	f k	T	08	27.0	6.5	3.5	—	—	—	0	N M Pedersen, Forøysæter
63 Må Sterk 2	f k	T	10	19.0	6.0	3.5	Sterk	23	4	0	J J Pedersen, Forøysæter
64 Må Anne	f	T	40	19.5	5.0	3.0	Bønes	35	3	0	Alfred Bendiksen, Reinstad
65 Ms Prøven	f k	T	17	28.0	8.0	4.0	Møring	18	6	1	Eilert Eriksen m fl, Hemmestad
66 Må Snøgg	f	T	25	20.0	6.0	3.0	Sabb	43	4	0	Bernh. Kind, Gapøy
67 Må Spurven	f	T	39	20.0	6.0	3.5	Sabb	30	5	0	Olaf Røkenes, Mehus i Senja
68 Må Kvikk	f k	T	24	23.0	7.0	3.0	Bønes	15	4	0	Enevold Hansen, Kjengsnes
69 Må Knoll	f	T	38	19.0	5.4	2.6	Sabb	36	3	0	Nils O Mehus, Mehus i Senja
70 Ms Thor ⁴⁾	f	T	25	25.0	7.0	2.5	Helset	25	5	0	L Lanes m fl, Bogen i Senja
71 Må Aalen	f k	T	16	26.4	6.0	2.3	Rapp	26	4	0	Arthur Ursin, Nymo pr Våtvoll
72 Ms Real	k	T	14	36.0	11.5	5.8	Rapp	23	24	0	Ronald Bømark, Forøysæter
74 Mk Lykken	f	T	36	25.0	5.4	3.0	FM	44	14	0	Oluf Fagerås, Våtvoll
75 Må Snøgg	f k	T	35	22.0	7.3	4.0	Rapp	20	5	0	Røvik Johansen, Gapøy
76 Mk Arneberg ⁵⁾	f k	T	16	45.0	13.6	7.6	Nygrei	31	30	2	Nils Kind m fl, Gapøy
77 Ms Prøven ⁶⁾	f k	T	27	26.0	8.9	3.7	Bolind	25	10	0	Jentoft Jentoftsen, Kinnes
78 Må Rolf	f	T	44	23.0	7.0	4.0	Sabb	44	5	0	Oluf Iversen m fl, Hemmestad
79 Må —	f	T	27	20.0	6.0	3.0	Sabb	27	3	0	Julius Reinstad, Reinstad
80 Mk Gudrun	f k	T	28	38.0	11.3	6.5	Union	44	20	0	Andreas Pettersen, Borkenes
81 Ms Sjøliv	f k	T	14	37.0	12.2	5.5	Alpha	24	11	0	N Hansen, Mehus i Senja
83 Ms Sjøliv ⁷⁾	f k	T	27	34.5	10.0	5.5	Wichm	20	12	0	Hans H Søreng m fl, Reinstad
84 Mk Kåte	f k	T	28	30.0	11.4	4.4	Bolind	?	10	0	Kaspar Paulsen, Mehus i Senja
85 Må Bridgeport	f	T	27	18.0	6.0	2.2	Bridge	?	4	0	Nils Henriksen Kind, Gapøy
86 Må Trygg	f k	T	38	22.0	8.0	4.0	Bolind	28	6	0	Villiam Høibakk m fl, Borkenes
87 Må Vip	f	T	02	20.0	6.4	3.2	Sabb	43	4	0	Theodor Eide, Våtvoll
88 Mk Moder	f k	T	07	52.0	15.0	8.0	Bolind	20	32	4	Matias Torheim m fl, Borkenes
91 Ms Sverre 2	f k	T	?	44.0	15.0	6.0	Sterko	21	20	1	Johan Skår, Borkenes
92 Må Kvikk	f	T	41	19.0	7.0	4.0	Sabb	41	3	0	Halld. Markussen Dale, Borkenes
93 Må Fisker	f	T	?	23.0	8.0	3.2	Marna	43	5	0	Håkon N W Nilsen Kitti, Borkenes
94 Må Solfjell	f	T	38	21.0	6.0	3.0	Sabb	?	3	0	Jørgen Solfjell, Våtvoll
95 Ms Fram ⁸⁾	f k	T	30	28.0	8.5	4.5	Sabb	30	5	0	J Høibak m fl, Mehus i Senja
96 Mk Saltind	k	T	15	55.0	16.0	9.0	Union	35	50	2	Arne Salen, Borkenes
97 Ms Snøgg	f	T	37	22.0	7.8	3.0	Sabb	39	5	0	Jørgen Finsøter, Gapøy

1) Omb. 1947. 2) S. Omb. 1957. 3) Cmb. 1920. 4) 7. Omb. 1935. 5) Omb. 1946. 6) Omb. 1928.

Nordnorsk Filetkompani A.s - Tromsø

Telefoner: 945 - 602

(Nordfilet)

Telefoner: 945 - 602

Kjøper fiskefangster til høyeste dagspris

Farkostens nummer art og navn	Anvendelse	Materiale	Byggår	Lengde	Breddo	Dybde	Maskin			Eierens (den korresponderende reders) navn og postadresse
							Hva slags	Byggår	H. K.	
98 Ms Fram	f	T30	26.7	8.5	4.2	Helset	30	6	0	E Nicolaisen m fl, Bogen i Senja
99 Må Sabben	fk	T30	22.0	6.0	3.0	Sabb	31	3	1	Jentoft Jentoftsen, Gapøy
100 Må Liv	f	T38	19.1	6.4	2.7	Kvik	20	4	0	Paul Kleboe, Mehus i Senja
101 Må Sabb	f	T37	18.9	6.0	2.6	Sabb	30	3	0	Kristian M Mehus, Mehus i Senja
102 Må Terje	f	T37	19.0	5.5	2.5	Sabb	34	3	0	Jermund Johansen m fl, Borkenes
104 Ms Kobben	f	T39	24.0	9.0	6.0	Sabb	32	5	1	Evald Sivertsen, Borkenes
105 Må Ase ¹⁾	f	T37	26.0	9.0	4.3	Union	38	7	0	Nicolai Markussen, Borkenes
107 Må Snøgg	f	T35	24.0	8.0	3.5	Levah	37	8	0	Josef Veststad, Borkenes
108 Må Solglimt	f	T32	22.0	8.0	5.0	Sabb	32	5	0	Kristian Mikalsen, Gapøy
109 Må Håbet	f	T33	20.0	6.6	2.5	Sabb	28	3	0	Josef Veststad, Borkenes
111 Mk Andfjord	k	T38	42.3	13.3	6.5	Brunv	38	35	1	Birger Jentoftsen m fl, Kinnes
113 Må Duen	f	T24	19.7	5.0	2.7	C Perf	?	6	0	Petter Pedersen, Borkenes
114 Mkr Evy ²⁾	kf	T?	33.3	11.3	5.0	Munkt	33	25	1	Odd Eide, Våtvoll
115 Må Lyn	f	T38	22.5	7.0	4.0	Sterk	33	5	0	Ingolf Røkenes, Reinstad
116 Må Fremmad	f	T?	19.0	5.7	2.3	Atlant	18	4	0	Arne Markussen, Borkenes
117 Må Valdemar	f	T02	20.0	5.0	2.5	Sabb	36	3	0	Einar Rinaldo, Forøysæter
118 Mk Reidun	fk	T45	29.0	9.0	3.7	Skand	?	7	0	I Lind Mikkelsen, Borkenes
119 Ms Brødrene	f	T45	26.0	8.0	4.0	Soløy	?	5	1	Einar Endresen, Borkenes
120 Må Luna	f	T19	19.8	5.8	3.0	Levah	34	3	0	P F Wold, Hemmestad
122 Må Bamsen	f	T10	20.0	6.0	3.4	Gray	?	3	0	Leif Olsen, Våtvoll
123 Mk Glimt	k	T16	38.0	12.3	5.7	Brunv	43	35	1	Arne Stoltz Myrland m fl, Reinstad
124 Må Viking	f	T46	24.0	7.5	3.5	Sabb	45	5	0	Oluf Paulsen, Bogen i Senja
125 Må Kvik	f	T35	22.0	7.0	3.5	Bønes	?	4	0	Agnar Nilsen m fl, Borkenes
126 Må Knoll	f	T47	18.5	6.0	4.0	Ameri	47	6	0	Jacob Røkenes, Mehus
127 Må Prøven	f	T36	19.2	6.7	2.4	Sabb	46	4	0	Sigurd Simonsen, Våtvoll
128 Må Sleipner	f	T37	19.0	6.0	2.5	Sleipn	31	2	0	Bjarne Moelv, Våtvoll
129 Mk Rørtind	kh	T17	33.0	14.0	6.0	Bolind	11	20	3	Hans Reinstad, Reinstad
130 Mk Havbrott	hki	T33	87.0	20.5	8.3	Bolind	11	80	7	Hans Mikal Lind jr, Borkenes
131 Ms Duen	fk	T27	25.0	7.0	5.0	Rapp	18	7	0	Paul Olsen, Mehus i Senja
132 Ms Laxen	fk	T36	28.0	9.0	4.0	Bolind	29	12	0	Peder Hokland, Borkenes
133 Ms Lyn	f	T34	25.0	7.8	3.6	Rapp	?	7	0	Alf Olsen, Forøysæter
134 Ms Sjøblomst	fk	T48	24.0	9.5	3.5	Sabb	35	5	0	Lokk, Marthinussen, Bogen i Senja
135 Mk Sigurd	fk	T44	27.9	10.2	4.4	Finne	39	18	1	Iver L Mikkelsen, Borkenes
136 Mk Skjelltind	kf	T16	39.6	12.5	7.0	Rapp	25	20	1	Harry Bendiksen, Reinstad

T-KN Kvænangen merkedistrikt.

1 Må Fremad	f	T41	21.0	4.5	3.3	Sabb	41	3	0	Johan Mathiasen, Spildra
2 Mk Nord- banken ³⁾	fk	T20	42.5	13.0	6.0	Finne	33	42	1	Olav Isaksen m fl, Spildra
3 Mk Jøkelfjord	k	T26	39.4	13.2	7.0	Wichm	26	16	1	Thomas Vestgård, Jøkelfjord
4 Ms Egga	f	T38	23.0	8.0	3.0	Sabb	37	5	0	Olav Nilsen m fl, Burfjord
5 Mk Lyngøy	kf	T26	42.0	13.6	5.6	Grei	30	30	3	Alfred Eilertsen m fl, Jøkelfjord
6 Mk Bjørnøy	k	T19	42.0	13.5	7.3	Grei	28	30	4	Harald G Sjøblom, Burfjord
7 Ms Solheim	fk	T35	28.0	10.0	5.0	Rapp	35	10	0	Harald Hansen m fl, Sørstraumen
8 Mk Fram	kf	T23	42.0	13.0	6.0	Brunv	29	24	1	Olaf Olsen m fl, Jøkelfjord
9 Ms Gerda	kf	T43	27.3	8.4	3.9	Rapp	37	7	0	Selmer Skum m fl, Burfjord
10 Må Lerka	f	T37	19.6	6.6	3.3	Sterk	34	4	0	Peder E Pedersen m fl, Burfjord
11 Mk Viktind	k	T08	55.0	15.0	7.0	Volda	38	40	2	Olaf Henriksen m fl, Spildra
12 Må Sjøbrott	f	T45	22.0	6.0	4.0	Sabb	38	5	0	Thoralf Larsen m fl, Seglvik
13 Må Gutten	f	T38	21.0	8.0	5.0	Sabb	46	4	0	Nils Olsen, Skorpa

T-KN Kvænangen.

Farkostens nummer art og navn	Anvendelse	Materiale	Byggeår	Lengde	Bredde	Dybde	Maskin			Eierens (den korresponderende reders) navn og postadresse
							Hva slags	Byggeår	H. K.	
14 Må Juno	f	T 39	22.0	6.3	2.5	FM	47	6	1	Temann Thomassen, Valanhamn
15 Mk Storeng	f h	T 37	45.0	14.0	7.3	Brunv	37	35	0	Alfr. Kaino m fl, Alteidet
16 Må Håby	f	T 42	18.9	6.0	2.5	Sabb	42	3	0	Johan P Pedersen, Skorpa
17 Må Flukt ⁴⁾	f	T 36	26.0	6.5	3.6	Sabb	41	4	0	Nils Ellertsen, Reinfjord
18 Ms Heimen ¹²⁾	k f	T 30	30.6	11.0	5.0	Union	30	10	1	Joh Reiersen, Sørstraumen
19 Mk Elida ³⁾	k f	T 13	44.0	15.0	7.0	Bolind	28	25	3	Ingolf Hansen, Burfjord
20 Ms Drift	f k	T 13	32.0	9.0	5.0	Brunv	29	12	1	Knut Henriksen m fl, Burfjord
21 Ms Frøydis	f	T 34	27.5	9.5	5.0	Brunv	40	10	1	Eugen Pedersen, Oldertjord
22 Ms Einar	f k	T 37	35.5	11.0	6.6	Rapp	32	17	1	Jens Isaksen m fl, Alteidet
23 Mk Nordstrøm	k	T 38	45.0	14.0	7.0	Union	37	40	1	Emil Johnsen m fl, Badderen
24 Ms Breitius	k f	T 33	26.0	7.6	3.0	Wichm	33	4	1	Isak B Henriksen, Valanhamn
25 Mk Liv	f k	T 46	31.9	10.6	4.7	Gideon	46	14	0	Nils Eriksen m fl, Oldertjord
26 Mk Lita	f k	T 47	36.2	12.4	6.3	J M	47	32	1	Josvald Johnsen m fl, Sørstraumen
27 Må Odd	f	T 39	24.0	7.0	3.0	Sleipn	39	6	0	Johan Abrahamsen, Kjækan
28 Må Sleipner	f	T 40	23.0	7.0	3.0	Sleipn	42	4	0	Mich. O Løkeng, Reinfjord
29 Må Bell	f	T 38	18.0	5.0	3.0	Sleipn	38	2	0	John Olsen, Reinfjord
30 Mk Fangst	f k	T 28	32.0	10.0	5.6	Union	28	10	0	Karl B Nilsen, Spildra
31 Må Snøg ⁴⁾	f	T 32	24.0	7.8	4.0	Sabb	42	5	0	Marius Henriksen m fl, Burfjord
32 Ms Duett	f	T 42	26.0	8.4	3.5	Børr	38	8	0	Herman Saltnes m fl, Jøkelfjord
33 Må Aud ²⁾	f	T 26	25.0	7.0	5.0	Sleipn	?	7	0	Petter Tandsten, Sørstraumen
34 Mk Segelvik	h k	T 39	57.0	16.0	8.5	Brunv	39	50	1	Olaf Johnsen m fl, Seglvik
35 Må Laksen	f	T 33	24.0	8.3	5.2	Alpha	?	6	0	Håkon Blæss, Valanhamn
36 Mk Falken ⁶⁾	k f	T 11	38.0	10.5	7.0	Gideon	38	20	0	Johan Nilsen, Jøkelfjord
37 Må Vivi	f	T 39	22.5	6.0	2.5	Sleipn	39	6	0	Einar Isaksen, Sørstraumen
38 Ms Sjark	f	T 39	24.0	8.5	3.0	Union	45	7	0	M Rakkenes m fl, Sørstraumen
40 Ms Lykkens										
Prøve	f k	T 27	33.0	11.0	4.8	Heimd	37	11	0	Harald Kristiansen, Kjækan
41 Må Per	f	T 30	24.0	7.0	4.0	Sabb	39	5	0	Johan Lerbukt, Kjækan
42 Ms Bølgen	f	T 42	25.0	8.5	4.0	Grei	32	9	0	Gjert Boberg m fl, Burfjord
43 Må Tor	f	T 44	27.4	9.4	4.1	Skand	?	8	0	Olav Levang, Jøkelfjord
44 Ms Bjørnar	f k	T 35	27.0	9.4	4.0	Heimd	36	7	0	Evald Pettersen, Valanhamn
45 Må Lisa	f	T 45	23.5	7.5	3.5	Sleipn	45	5	0	Odd Sandnes m fl, Skorpa
46 Må Spurven ⁷⁾	f	T 41	25.0	8.0	3.5	Sabb	41	5	0	Henrik J Sotnes, m fl, Jøkelfjora
47 Må Fremad	f	T 38	22.0	7.0	2.5	FM	39	3	0	Erik Eriksen, Oldertjord
48 Mk Unik	f k	T 44	27.0	9.0	4.0	Union	45	7	0	Sigurd Larsen, Reinfjord
49 Må F. M.	f	T 36	20.0	5.3	2.6	FM	40	6	0	Ragnar Thomassen, Jøkelfjord
50 Mk Falken	f	T 42	27.5	8.0	4.5	Grei	34	9	0	Osvald Johansen m fl, Alteidet
51 Ms Stanley	k	T 26	35.4	10.6	5.3	Grei	39	25	0	Emil Larsen m fl, Selvik
52 Mk Trio	f	T 42	28.0	8.0	4.5	Sabb	42	5	0	Thomas Solsbad, Jøkelfjord
53 Må Alken	f	T 41	21.0	6.0	2.5	Sabb	41	3	0	Johan A Johansen m fl, Skorpa
54 Må Snøgg	f	T 35	24.0	7.5	2.5	Sabb	41	4	0	Peder Pedersen, Oldertjord
55 Mk Fiskeren ⁸⁾	k	T 13	50.3	15.3	6.0	Skand	25	25	0	Peder L Vassnes m fl, Alteidet
57 Ms Tryg	f	T 42	22.0	7.0	3.0	Sabb	43	4	0	Kristian Pedersen, Badderen
58 Ms Vogga	t	T 35	28.0	8.0	3.0	Rapp	35	7	0	Olav Jensen Låvan, Alteidet
59 Må Kvikk	f	T 40	23.0	5.5	3.0	FM	41	3	0	Johan O Nøkland, Skorpa
60 Ms Håbet	f	T 45	26.6	9.2	3.4	Heimd	28	7	1	Johan Olsen Nøkland, Skorpa

1) Omb. 1945. 2) Omb. 1937. 3) Omb. 1936. 4) Omb. 1944. 5) Omb. 1942. 6) Omb. 1938. 7) Omb. 1947. 8) Omb. 1941.

Nordnorsk Filetkompani A.s - Tromsø

Telefoner: 945 - 602

(Nordfilet)

Telefoner: 945 - 602

Kjøper fiskefangster til høyeste dagspris

Farkostens nummer art og navn	Anvendelse	Materiale	Byggeår	Lengde	Bredde	Dybde	Maskin			Hierens (den korresponderende reders) navn og postadresse	
							Hva slags	Byggeår	H. K.		
61 Må Duen	f	T	42	23.5	6.0	4.0	Grei	32	4	0	Emil Garden, Valanhamn
62 Mk Gerd	f	T	44	22.2	7.0	4.5	Sabb	43	5	0	Ove Larsen Øvergård, Sørstraumen
63 Ms Sjøliv	f k	T	41	29.0	8.4	3.0	Rapp	15	10	0	Olav Sjøblom, Reinfjord
64 Ms Lykken	f k	T	44	31.0	10.4	4.5	Gideon	?	10	0	Olav Nilsen, Badderren
65 Ms Ragnar 3	f	T	31	30.0	10.0	4.0	Popul	31	10	0	Sigv. A Olsen, Jøkelfjord
66 Må Håpet	f	T	43	20.0	6.0	3.0	Marna	43	4	0	Håkon Levang, Jøkelfjord
67 Må Liv 2	f	T	33	22.0	8.0	4.0	Rapp	34	4	0	Thomas Olsen, Burfjord
68 Må Trygg	f	T	43	22.0	6.0	3.0	FM	43	4	0	Johan A Henriksen, Kjækan
69 Ms Drott ¹	k f	T	27	28.8	9.7	3.9	Gideon	39	8	0	Oskar Henriksen m fl, Spildra
70 Mg Knoll	f k	T	28	39.0	11.0	5.0	Heimd	38	20	3	Bernhard Larsen, Burfjord
71 Må Lillegutt	f	T	46	20.0	6.5	4.0	Sleipn	46	5	0	Eilert Sigurdson, Reinfjord
72 Må Atlanta	f	T	39	20.0	6.0	2.5	Atlant	25	4	0	Hermann Henriksen, Badderren
73 Ms Trygg	f	T	43	27.5	9.4	4.0	Rapp	42	7	0	Mikal Mikkelsen m fl, Burfjord
74 Må Øra	f	T	47	19.0	5.4	2.4	Sabb	46	4	0	Nikolai Nilsen, Skorpa
75 Må Bravo	f	T	47	22.5	6.4	3.0	Sabb	47	4	0	Einar Johansen, Skorpa
76 Må Rappen	f	T	38	26.0	9.0	3.8	Rapp	14	5	0	Leif Johansen, Valanhamn
77 Må Laila	f	T	30	23.4	7.4	3.2	Sabb	44	4	0	Henrik Solberg, Spildra
78 Mkr Solbris	f k	T	48	35.0	11.5	5.8	Volda	48	22	1	Marius Henriksen m fl, Burfjord

T-KD. Kåfjord merkedistrikt.

1 Mk Østlyngen	k f	T	17	40.0	14.0	8.0	Bolind	29	25	4	Nils K Nilsen m fl, Samuelsenberg
2 Må Bølgen	f	T	46	25.0	8.0	3.0	Rapp	?	5	1	I Jensen, Djupvik i Lyngen
3 Må Sabb 1	f	T	38	22.5	5.2	3.5	Sabb	43	3	0	Edvin Berg m fl, Djupvik i Lyngen
4 Ms Nor	h k f	T	13	41.0	15.0	6.0	Skand	15	12	3	Maren, Eliassen m fl, Nordmannvik
5 Mk Brødrene	f k	T	25	40.0	15.0	7.0	Bolind	28	30	4	M Salomonsen m fl, Djupvik i L.
6 Ms Karly	k f	T	06	45.0	15.3	6.8	Grei	29	35	4	P Jensen Jovoll m fl, Djupvik i L.
7 6/å —	f	T	35	20.0	5.5	3.0	—	—	—	0	Henry Rismo, Olderdalen
8 Mk Daltinn	k f	T	26	45.0	15.0	7.3	Wichm	47	50	4	Ole N Dahlvik, Samuelsenberg
9 Må Laks	k f	T	46	20.0	6.0	3.0	Sabb	46	3	0	Kristian Eriksen, Djupvik i Lyng.
10 Ms Norafjell	k f	T	12	45.0	15.0	7.5	Finnø	38	42	6	Mikal Eriksen m fl, Samuelsenberg
11 Ms Klara	h k f	T	11	47.0	14.8	8.2	Bolind	29	30	5	H Albrechtsen m fl, Olderdalen
12 Må —	k f	T	40	22.0	6.0	3.0	Sabb	43	3	0	Paul Jensen m fl, Djupvik i Lyngen
14 Mk Hammerås	k f h	T	10	48.0	15.0	5.0	Popul	18	25	5	P M Pedersen m fl, Olderdalen
15 Må Liv	f k	T	38	24.0	8.0	3.0	Sabb	42	5	1	Nils Johansen m fl, Normannvik
16 Ms Prøven	h k f	T	09	47.4	16.7	6.0	Alpha	11	15	5	Ole L Olsen m fl, Olderdalen
17 8/å Lykken	f	T	31	25.0	6.0	3.0	—	—	—	0	Henr. Larsen Skavdal, Samuelsenberg
18 Mk Langnes	h k f	T	20	47.5	16.0	9.0	Munkt	20	45	4	H Wasmuth m fl, Langnesbukt
19 6/å Bindalen	f	T	31	20.0	5.0	2.0	—	—	—	0	Karsten Jensen Soleng, Olderdalen
20 Må —	f	T	47	20.0	6.0	3.0	Helset	?	3	0	Alfred Olsen, Samuelsenberg
23 Ms Aud	k f	T	40	39.0	13.0	6.0	Wichm	40	20	1	Jens Nilsen m fl, Samuelsenberg
25 Mk Kåfjord	h k f	T	37	55.0	15.5	8.0	Gideon	37	60	4	O Nikol, Bakkemo m fl, Birtavarre
28 Ms Måken	k f	T	34	24.0	8.0	3.0	Sabb	34	5	1	Ole Jensen m fl, Djupvik i Lyngen
29 6/å Sjøblomsten	k f	T	31	23.0	6.0	3.0	—	—	—	0	John E Hansen, Samuelsenberg
30 Mk Saga	h k f	T	36	50.0	15.0	7.5	Bolind	26	40	5	Erik Dahlvik m fl, Samuelsenberg
31 Må Trio	k f	T	29	27.0	10.0	6.0	Rapp	34	7	1	A Nilsen m fl, Heggelund, Sam.b.
32 Ms Signe	h k f	T	11	47.0	16.0	7.0	Bolind	26	30	4	Knut Larsen m fl, Lyngseidet
33 Må Sølvtrinn	f	T	39	23.0	7.0	4.0	Sabb	39	5	0	Ole M Nilsen, Birtavarre
34 Mk Villfrem	f k h	T	39	40.0	12.8	6.4	Wichm	39	25	1	Peder M Grønvoll m fl, Birtavarre

I) Comb. 1944.

Forlang CAMPBELL ANDERSEN'S FISKEREDSKAPER

Bergen.

MONTER NOT — NOTLIN — TAU — SNØRER etc. — FABRIKK OG BARKERI
Telegr.adr. Campelco. Rikstelefon 96895, eller central 98195

T-LV Lavangen — T-LK Lenvik.

Farkostens nummer art og navn	Anvendelse	Materiale	Byggeår	Lengde	Bredd	Dybde	Maskin			Eierens (den korresponderende reders) navn og postadresse
							Hva slags	Byggeår	H. N.	
1 Ms Sjølivet	k h f	T 06	45.9	16.0	7.5	Bolind	34	20	3	Normann Bang, Lavangnes
2 Mk Lavangen- fjord	h k	T 20	54.1	17.3	8.2	Bolind	20	40	5	T Olsen m fl, Soløy
3 Ms Storma	h k	T 08	46.0	16.0	7.0	Bolind	16	32	7	T Olsen m fl, Soløy
4 Ms Milly ¹⁾	h k	T 07	54.0	17.0	7.5	Bolind	29	50	5	O Olsen m fl, Lavangnes
5 Må Alf	f k	T 29	30.0	6.5	4.5	Grei	?	?	1	Johan Jørgensen, Soløy
6 Ms Laupstad	k h	T 05	45.0	16.0	8.0	Bolind	12	20	4	Magnus Nilsen m fl, Soløy
7 Må Mira	f	T 35	20.0	6.0	2.5	Favori	?	4	1	Olaf Enoksen, Soløy
8 6/å Viggo	f k	T 18	32.0	10.0	5.0	—	—	—	3	Tennevoll Notbruk, Tennevoll
9 Må Luna	f	T 10	20.0	5.5	2.7	Eide	20	5	0	Kapjon Pedersen, Lavangnes
10 Mk Olav	k	T 13	48.0	15.0	7.0	Munk	?	30	4	Krist Jensen m fl, Røkeneshamn
11 Mk Andor	h k	T 15	51.0	16.5	9.0	Bolind	16	40	5	A D Nilsen, Røkeneshamn
12 Må Lyn	f	T 36	17.0	5.0	2.5	Sleipn	?	4	0	Sverre Eriksen, Soløy
14 ?/å Duen	f	T 29	34.0	12.0	5.0	—	—	—	4	B Halvorsen, Tennevoll
15 10/å Silden	f	T 13	31.0	10.0	4.4	—	—	—	3	K B Johansen m fl, Tennevoll
16 Mk Havbrus	h k	T 37	60.0	17.0	9.0	Wichm	37	50	6	Ingebr. Hansen m fl, Lavangnes
17 Ms Sjøsprøit	f	T 36	22.5	7.0	4.0	Diesel	39	6	1	Ragnvald H Larsen, Lavangnes
18 Mkr Lauvängen	k f	T 44	70.0	18.0	8.0	Union	44	100	5	Arthur Johnsen, Soløy
19 Ms Havdur	f k	T 39	37.0	12.3	6.2	Wichm	39	20	1	Normann Larsen, Kjeiprød
20 Mk Havgutten	k f	T 19	40.0	13.0	6.0	Bolind	13	15	3	S Bendigsen m fl, Soløy
21 Mk Dønning	h k	T 17	42.4	15.7	6.4	Union	36	30	4	Magnor Mikalsen m fl, Lavangnes
22 Mk Spanstind ²⁾	h k t	T 28	85.0	17.8	9.0	Wichm	38	60	4	Bernh. Halvorsen m fl, Tennevoll
23 Ms Gjertine	f k	T 11	49.6	16.4	9.0	Bolind	?	40	5	A Gjertsen m fl, Kjeiprød
25 Ms Rutt	k	T 19	34.2	11.5	5.2	Union	30	15	1	Rones Antonsen, Kjeiprød
26 Mk Ocean	k f t	T 06	60.0	16.5	6.0	Grei	30	60	1	Jon Heggen m fl, Soløy
27 Ms Brodd	k	T 30	33.0	11.0	6.0	Bolind	?	15	2	Leif Trane, Lavangnes
29 Må Havblik	f	T 34	21.5	6.5	5.0	Sabb	38	3	1	Hilberg Jensen, Lavangnes
30 Mk Nygård- sjøen	f k h	T 17	48.0	14.0	6.0	Skand	36	40	2	Arthur Antonsen, Kjeiprød
31 Mk Lauven	k f	T 17	40.0	13.5	7.0	Union	39	20	1	Alvin Antonsen, Kjeiprød

T-LK. Lenvik merkedistrikt.

1 Mk Ranfjeld	k	T 18	37.0	13.0	6.0	Volda	37	22	3	B Johansen, Storvik, Gibostad
2 Ms Anny ³⁾	k	T 14	48.7	16.2	9.0	Brunv	38	50	1	H Kristoffersen m fl, Gibostad
3 Ms Håbet	k t	T 09	47.0	15.5	7.7	Wichm	38	30	3	K Ernstsen m fl, Målsjorda
4 Mk Heimstrand	k h	T 16	42.9	15.0	7.3	Skand	38	50	7	Andr. Martinussen, Kårvikhamn
5 Ms Skandfær ⁴⁾	f k	T 03	32.0	9.0	6.5	Wichm	34	12	0	Oskar Olsen, Gibostad
6 Må Sleipner	f k	T 38	19.0	5.0	2.5	Sleipn	43	3	0	Iver Hansen, Tennskjær
8 Må Anco	k	T 26	20.0	6.0	3.0	Marna	36	3	0	Håkon Antonsen, Arnes, Gibostad
9 Mk Ragnar ⁵⁾	f k	T 27	48.0	14.5	7.0	Wichm	30	30	3	Alvin Hansen m fl, Gibostad
10 Mk Sigurd	k f	T 19	42.0	13.5	7.0	Wichm	18	30	4	Jakob Markusen m fl, Grasmyr
11 Mk Måken	f k	T 18	41.0	14.0	6.0	Bolind	12	25	0	Kristian Jessen, Finnsnes
12 Mk Brådd	k	T 16	41.0	11.0	6.0	Bolind	?	20	4	Hans Larsen m fl, Skognes
13 Ms Sjøliv	f k	T 29	32.0	11.0	6.0	Heimd	26	14	1	Eilif Eilertsen, Finnsnes

1) Omb. 1918. 2) 3) Omb. 1946. 4) Omb. 1926. 5) Omb. 1948.

Nordnorsk Filetkompani A.s - Tromsø

Telefoner: 945 - 602

(Nordfilet)

Telefoner: 945 - 602

Kjøper fiskefangster til høyeste dagspris

Farkostens nummer art og navn	Anvendelse	Materiale	Byggeår	Lengde	Breidde	Dybde	Maskin		F. & fangsb.	Eierens (den korresponderende reders) navn og postadresse
							Hvs slags	H. K.		
14 Mk Klara 2	h k	T40	55.0	16.0	8.2	Wichm	40	40	0	Odin Møller m fl, Gibostad
15 Ms Havbris ¹⁾	f k	T23	30.0	10.0	3.5	Union	46	10	0	Hans Andersen, Finnsnes
16 Ms Trygg ²⁾	f k	T31	27.0	8.0	5.0	Sabb	38	5	1	Meyer Mortensen, Skognes
17 Ms Ragna	f k	T35	25.5	9.2	3.3	Volda	35	7	0	Georg Bendiksen, Arnes, Gibostad
18 Mk Bygdnes	f k	T14	48.3	16.3	5.4	Bolind	16	32	6	Ingbert Olsen, Kårvikhamn
19 Mk Havidur	k	T20	43.0	15.0	7.0	Gideon	28	28	3	L Myrset m fl, Skognes
21 Mk Trygg	f k	T17	36.0	10.6	5.6	Grei	10	10	4	Frithjof Jensen, Rødbergshamn
22 Mk Palmen	k	T07	46.0	14.0	7.0	Bolind	11	20	7	Arvid Ronesen, Gibostad
23 Mk Falken 4	k f	T12	47.6	16.9	7.1	Bolind	20	40	3	Kristian Hansen, Finnsnes
24 Ms Langøyr	k f	T ?	28.0	9.0	4.8	Wichm	22	5	1	Meyer Edvardsen, Vangshamn
25 Mk Havbryn ³⁾	k	T17	50.0	15.2	7.2	Bolind	17	40	4	Oskar Jakobsen m fl, Finnsnes
26 Mk Erling	f k h	T30	49.0	13.5	6.4	Skand	31	40	0	Arvid Nergård, Vangshamn
27 Mk Torvang ⁴⁾	f k	T05	44.5	14.7	7.4	Brunv	46	50	2	Kastor Kristiansen, Vangshamn
28 Mk Nyvold	f k	T15	49.0	16.0	9.0	Heimd	37	42	8	R Ronesen, Gibostad
29 Ms Brødrene ⁵⁾	f k	T08	37.0	12.5	7.0	Bolind	15	15	1	Karl Olsen m fl, Sletnes
30 Må Arnt	f k	T ?	23.0	7.0	3.0	Konku	?	5	0	Jørgen Olsen m fl, Finnsnes
31 Mkr Heimdal 2	h k	T42	66.0	18.2	9.0	Brunv	42	84	2	Ingolf Gotlibsen, Kårvikhamn
32 Mk Dønmann	k h	T17	52.0	15.0	7.0	Wichm	35	40	1	Riulf Johannessen m fl, Gibostad
33 Mk Liv	f k	T15	36.0	13.0	7.0	Grei	14	20	2	Martin Jakobsen, Finnsnes
34 Mk Vikfjord	k	T28	38.4	13.5	5.5	Rapp	28	20	3	Simon Paulsen m fl, Tennskjær
35 Ms Asora	k	T09	47.0	16.4	7.2	Bolind	29	40	4	Ove Rikardsen, Laukhella
37 Ms Løven	k	T12	51.7	16.5	6.0	Union	42	50	4	Jens Olsen m fl, Tennskjær
38 Ms Sjøblomst	f k	T30	25.0	8.5	3.5	Nygrei	?	9	0	Harald Hansen m fl, Kårvikhamn
39 Ms Fram 3	k	T12	47.5	16.5	6.4	Levah	25	32	4	Alfred Antonsen, Gibostad
40 Ms Vårlys	k f t	T11	50.0	17.2	6.0	Bolind	17	40	9	A Eriksen m fl, Finnsnes
41 Mk Sælbjørn ⁶⁾	k h t	T07	90.9	20.0	7.9	Bolind	17	80	4	Edvard Eriksen m fl, Finnsnes
42 Ms Marit										
Vassausa	f k	T44	34.0	10.0	4.5	Bolind	11	15	0	Jak Bårdsen, Laukhella, Finnsnes
43 Mk Henry	k	T20	42.0	14.0	7.0	Union	43	30	3	Hans Albertsen, Finnsnes
44 Ms Nor	k	T10	47.0	16.0	8.0	Bolind	27	40	4	Hans Johannessen, Gibostad
45 Mk Sandsøy	f k	T11	46.6	16.3	7.1	Volda	39	40	4	Ragnv. Mikalsen, Finnsnes
46 Mk Saltenfjord	k	T16	45.1	16.8	6.7	Bolind	29	45	2	Harland Hanssen, Røssfjord
47 Ms Johanna	k	T16	45.0	15.0	6.5	Bolind	?	50	5	P Jenssen, Finnsnes
48 Mk Aglapien ⁷⁾	k f	T17	54.0	16.0	8.0	Nygrei	25	30	6	Sverdrup Jakobsen, Tennskjær
49 Må Kjell	f k	T36	21.0	6.0	3.0	Sleipn	28	4	0	Edvard Pedersen, Grønli Finnsnes
50 Mkr Malstrøm	f k	T38	35.0	11.5	5.5	Bolind	27	20	0	Bernt Berntsen, Grasmyr
51 Mk Editt 2	h f k	T33	45.6	14.9	6.0	Bolind	37	45	5	R Bendiksen, Bundfjord, Gibostad
52 Ms Stora	f k	T39	28.0	9.5	6.0	Stord	39	12	0	Frithj Jensen m fl, Rødbergshamn
53 Ms Norafjeld ⁸⁾	h hv k	T05	51.9	15.9	6.2	Wichm	44	40	1	W Klausen m fl, Finnsnes
54 Må Aarild	f k	T34	18.0	6.0	3.5	Ameri	22	4	0	Jørgen Øijord, Finnsnes
56 Må Sultin	f k	T20	24.0	7.0	3.0	Vestk	28	4	1	Ludvig Svensen, Målsnes
57 Ms Airo	k f	T10	49.0	16.3	8.0	Munkt	19	30	5	Steinar Stefanussen m fl, Finnsnes
58 Ms Ness	f	T19	20.0	6.8	3.0	Trums	34	5	0	Sverre Larsen m fl, Målsjorda
59 Ms Heimen	f	T36	33.0	8.0	5.0	Sabb	?	5	0	Magnar Johansen, Rødbergshamn
60 Må Dønning ⁹⁾	f	T34	21.0	5.0	3.5	Sabb	42	5	0	Arthur Larsen m fl, Tennskjær
61 Mk Hugeløy	h k	T17	49.7	17.6	6.8	Bolind	18	40	9	Ole Rikardsen, Laukhella

1) Omb. 1943. 2) Omb. 1934. 3) Omb. 1938. 4) Omb. 1946. 5) Omb. 1923. 6) Omb. 1929. 7) Omb. 1937.
8) Omb. 1944. 9) Omb. 1942.

Statens Kjøleanlegg og Fryseri - Ålesund

Telefoner 3144.

Opprettet 1920.

Form. 3353.

IS OG AGNSILD etc. Betjening døgnet rundt.

Farkostens nummer art og navn	Anvendelse	Materiale Byggeår	Lengde	Bredde	Dybde	Maskin			Eierens (den korresponderende reders) navn og postadresse	
						Hva slags	Byggeår	H. K.		
62 Mk Skålpen	kh	T24	39.0	14.0	7.0	Brunv	24	25	3	Johan Olsen, Finnsnes
63 Mk Varde ¹⁾	kh	T18	65.0	16.0	7.9	Finnø	30	70	1	Ivar Sandanger, Finnsnes
65 Mk Snetind	fk	T16	36.0	10.5	6.0	Bolind	12	10	2	Jørgen Klausen m fl, Finnsnes
66 Mk Norisen	kf	T16	48.0	15.0	7.0	Union	39	30	4	Arne Kristiansen, Finnsnes
67 Må Fram	f	T33	20.0	6.0	3.0	Sabb	35	3	0	Jørgen Warnes, Gibostad
68 Ms Anny	kf	T12	48.0	16.0	7.5	Grei	28	35	6	Johan Jørgensen m fl, Finnsnes
69 Mkr Vikøy	hk	T42	68.0	19.0	9.0	Union	42	100	5	Karl Karlsen, Sultindvik, Målsnes
70 Må Kvittinn	hkf	T37	52.9	16.9	8.5	Wichm	37	50	6	Hermann Johnsen m fl, Finnsnes
71 Må Sabben	fk	T35	20.0	6.0	3.0	Sabb	35	4	0	Bj Kristoffersen, Gjøvik, Tennskjer
72 Må Grei	f	T28	21.0	6.0	3.0	Grei	23	4	0	Harald Simonsen, Kårvikhamn
73 Ms Fremad	fk	T07	46.0	15.0	7.0	Union	30	30	1	Østein Eriksen m fl, Finnsnes
74 Ms Kåre ²⁾	k	T25	29.0	9.5	3.5	Rapp	25	6	1	Karl Karlsen, Finnsnes
75 Ms Domen	fk	T44	36.0	11.3	5.3	Gideon	25	19	0	Hans Jensen, Finnsnes
76 Ms Marvin	fk	T12	37.0	13.3	6.5	Gideon	30	23	2	Robert Lorentzen, Rødbergshamn
77 Ms Bølgen	fk	T29	27.0	9.0	5.0	Rapp	26	6	0	Håkon Nilsen, Vangshamn
78 Mkr Vastind	fk	T45	34.0	11.2	5.5	Bolind	45	20	1	Tinus Berg, Tennskjer
79 Må Aktiv	kf	T27	30.0	7.0	4.0	Real	41	8	0	Ole Olsen, Finnfjord, Finnsnes
80 Mk Sandholm ²⁾	kf	T27	50.0	15.8	7.1	Heimd	28	42	5	Ole Johannessen m fl, Gibostad
81 Ms Terje	fk	T30	24.0	7.8	3.1	Tenfj	30	6	0	Ingbert Olsen, Kårvikhamn
82 Mk Eli	kf	T16	47.0	15.0	8.0	Bolind	16	25	4	Hjalmar Paulsen, Finnsnes
83 Mk Bergny	fk	T38	28.0	8.0	5.0	Union	37	7	1	Klaus Berg, Grasmyr
84 Må Havfru	fk	T43	22.5	7.6	3.0	Marna	42	5	0	Kr. Mikalsen, Målsjorda
85 Mk Jensvold	fk	T22	38.0	14.0	7.0	Heimd	39	42	6	Even Paulsen, Finnsnes
86 Mk Bølgen	fk	T37	44.0	13.0	5.5	Union	31	20	1	Alfon Pedersen m fl, Gibostad
87 Mk Elevator	fk	T16	49.8	17.1	8.0	Heimd	39	55	7	A Kristiansen, Gibostad
88 Må Spurven	f	T?	20.0	6.0	2.5	Sabb	41	3	0	Aksel Solbakken m fl, Målsnes
89 Mkr SvenTore	fk	T46	47.3	15.0	6.8	Union	46	50	1	Lind Paulsen, Lysnes, Vangshamn
90 Ms Norden	fk	T35	33.8	12.2	4.8	Wichm	39	20	0	Arild Andreassen, Finnsnes
91 Må Borr	fk	T16	25.0	8.0	3.5	Borr	23	4	0	Rudolf Sørensen, Målsjorda
92 Må Liv	fk	T39	20.0	6.0	3.6	Sabb	39	4	0	Ole Ovesen, Arnes, Gibostad
93 Ms Hjerdis	fk i	T08	47.1	16.7	6.8	Bolind	17	20	4	Rich. Knutsen Hatlø, Gibostad
94 Må Sjøblomst. ³⁾	k	T18	25.0	7.0	4.0	Rapp	45	7	0	F Kildahl m fl, Gibostad
95 Mk Spurven ⁴⁾	fk	T?	22.0	8.0	4.0	L-Grei	?	4	0	Odin Hansen m fl, Gibostad
96 Må Marna	f	T38	21.0	5.5	3.5	Marna	43	5	0	Meier Lorentsen, Tennskjer
97 Må Trio	f	T41	21.0	8.0	4.0	Alda	40	7	0	H Brevik, Finnsnes
98 Mj Allart ⁵⁾	tl	T?	57.0	19.3	7.0	Bolind	20	65	3	Emandus Mortensen, Gibostad
100 Ms Snogg	fk	T36	33.0	9.0	4.5	Rapp	36	14	0	Hans Kildahl m fl, Gibostad
101 Mk Skreien	kf	T25	42.5	14.5	7.5	Union	43	30	3	Ingvart Jenssen, Finnsnes
102 Ms Astro ⁶⁾	fk	T32	29.0	9.0	4.0	Volda	37	7	1	Alb. Didriksen, Gibostad
103 Mk Havbrott	fk	T16	37.0	13.0	6.5	Stabil	28	20	2	Peder Berntsen, Bjorelvnes
104 Må Olaf	f	T46	18.0	6.0	3.0	FM	46	6	0	Peder Jørgensen, Vangshamn
105 Må Sjøfugl	fk	T29	21.0	6.0	4.0	Sabb	29	3	1	Ragnar Larsen, Gibostad
106 Må Fiks	f	T42	18.3	4.4	4.0	Sabb	42	3	0	John Haugan, Tennskjer
107 Mk Steinar	k	T35	43.9	14.4	5.4	Union	35	20	1	Karl H Elveland, Vangshamn
108 Ms Arne ⁷⁾	fk	T28	29.0	9.5	4.0	Bolind	31	13	0	Johan Kildahl, Gibostad
109 Må Knut	f	T38	18.5	7.0	4.0	Marna	46	4	0	Ingbert Fredriksen, Tennskjer
110 Mk Teisten	fk	T32	32.0	11.5	5.0	Bolind	30	15	0	Johan Larsen, Finnsnes

1) Omb. 1954. 2) Omb. 1939. 3) Omb. 1928. 4) Omb. 1947. 5) Omb. 1913. 6) Omb. 1938. 7) Omb. 1935.

Nordnorsk Filetkompani A.s - Tromsø

Telefoner: 945 602

(Nordfilet)

Telefoner: 945 - 602

Kjøper fiskefangster til høyeste dagspris

Farkostens nummer art og navn	Anvendelse	Materiale Byggear	Lengde	Bredde	Dybde	Maskin			Eierens (den korresponderende reders) navn og postadresse	
						Hva slags	Byggear	H. K.		
111 Mk Albatros	f k	T 04	47.0	15.5	5.5	Helset	25	30	1	Asbjørn Olsen, Kårvikhamn
112 Ms Erla	f k	T 37	22.0	7.5	3.0	Rapp	39	4	0	Nelberg Johansen, Gibostad
113 Må Knoll ⁴⁾	g	T 36	19.0	5.5	3.0	Sabb	37	5	0	Simon Nilsen, Gibostad
114 Mk Lundeper	h k	T 26	55.5	16.0	5.5	Bolind	39	60	6	Nils Jakobsen, Rødbergshamn
115 Må Lissy	f	T 32	22.0	6.5	3.5	Sterk	32	4	0	Jan Nilsen, Målsnes
116 Ms Ruth	f k	T 30	34.5	11.5	5.7	Helset	29	14	0	Hans Johansen, Gibostad
117 Må Vesle	f k	T 37	20.0	7.0	3.0	Sabb	37	4	0	Jens E Johannessen, Finnsnes
118 Mkr Kistefjell	k f	T 43	51.0	14.6	7.0	Brunv	43	50	2	Ole Sørensen m fl, Gibostad
119 Må Sleipner	f	T 27	18.0	7.0	4.0	Sleipn	42	3	0	Johan Johansen, Tennskjer
120 Ms Frem	f k	T 47	23.0	8.5	3.5	Frem	47	3	0	Hermann Pettersen, Rossfjord
121 Må Bølgen	f k	T ?	21.0	5.0	3.0	M	?	3	0	Heitmann Hansen, Tennskjer
122 Mk Fram	f k	T 15	37.0	11.8	5.7	Finnø	?	25	1	Joakim Pedersen m fl, Finnsnes
123 Mkr Storegga	h k	T 47	65.0	17.9	8.9	J M	38	75	1	Karl Hanssen, Vangshamn
124 Mkr Steinfjell	h k	T 43	52.0	15.0	7.5	Rapp	44	45	1	Edvard Simonsen, Finnsnes
125 Mk Rosholmen ³⁾	h k	T 05	43.0	14.0	7.8	Bolind	20	40	1	Hans Sørensen m fl, Finnsnes
126 Mk Svein Foy ²⁾	f k	T 16	42.0	13.0	7.8	Wichm	?	25	1	Arnt Lorentzen, Finnsnes
127 Må Durban	f k	T 37	24.0	7.0	5.0	Levah	33	6	1	Bjørvik Hansen, Finnsnes
128 Mk Helge	h k	T 17	52.8	17.0	8.6	J M	30	60	6	Halvdan Hansen, Rossfjord
129 Må Håklan	f	T 00	20.0	6.0	4.5	motor	?	4	0	Karl Nilssen, Målsjorda
130 Ms Egga	f k	T 42	36.0	11.5	4.5	Union	42	20	0	Leonhard Rikardsen, Finnsnes
132 Ms Bølgen ²⁾	f k	T 10	43.5	14.9	6.5	Bolind	34	30	1	Kornelius Karlsen, Målsjorda
133 Mk Gisund ²⁾	f k	T ?	28.5	7.5	6.0	Bolind	?	15	0	B. J Rokstad, Bjorelvnes
134 Må Sjøliv	f	T 39	21.0	6.5	2.5	Sabb	39	4	0	N. Nicholai Michalsen, Målsjorda
135 Må Bølgen	f	T 41	22.0	7.5	3.0	Sleipn	41	6	0	Erling Lorentzen, Tennskjer
136 Ms Aiken ⁶⁾	f k	T ?	27.0	8.0	4.0	Vestk	?	10	0	Jakob Johansen, Gibostad
137 Må Lyn	f	T 36	22.0	7.0	4.0	Sabb	36	4	0	Asmund Jørgensen, Rossfjord

T-L. Lyngen merkedistrikt.

1 8/å Ormen	k	T 10	24.0	7.0	3.0	—	—	—	0	Lars M Henriksen m fl, Lyngseidet
2 Må Vesla ⁷⁾	k f	T 32	29.0	9.3	6.0	Heimd	34	7	0	Vilhelm Karlsen m fl, Lyngseidet
3 Ms Glimt ⁸⁾	f k	T 27	25.0	8.0	4.0	Rapp	20	5	0	Marius Elvejord, Lyngseidet
4 Ms Sigrid	f k	T 11	44.5	17.0	7.0	Rapp	42	45	1	Johan Nilsen m fl, Lyngseidet
5 Ms Sjøliv	k f	T 40	32.0	10.7	5.0	Rapp	40	17	0	H Johannessen m fl, Lyngseidet
6 Ms Sjølykken	k	T 06	45.0	16.0	10.0	Wichm	25	30	4	Nils Johansen m fl Lyngseidet
7 Mk Skydsen	f	T 18	30.0	7.0	5.0	Skand	18	7	3	H Kristoffersen m fl, Koppangen
8 Ms Ernst	f k	T 34	26.0	8.7	3.5	Heimd	35	7	0	Petter Kristiansen, Ås, Kjosen
9 Mk Bjørnar	f k	T 36	54.0	16.0	8.0	Rapp	?	45	3	Hans Ovesen m fl, Kjosen
10 Mk Vest-Lyngen	f k	T 37	52.0	16.4	8.0	Union	37	50	4	Didrik L Hansen m fl, Lyngseidet
11 Ms Haveggen	h k	T 05	44.2	15.7	5.7	Union	40	30	0	Ivar Rivertz, Lyngseidet
12 Ms Atlanta	k	T 12	46.5	16.0	8.5	Skand	30	55	6	Bredal Kiil m fl, Lyngseidet
13 Må Svarten	f	T 34	26.0	6.0	3.0	Marna	42	4	0	Ola O K Gjøver m fl, Lyngseidet
14 Mk Sjøliv	h k f	T 15	48.6	17.0	8.5	Skand	32	50	5	Magne Figenschou m fl, Kjosen
15 Mk Von ⁹⁾	b f k	T 12	46.0	13.0	7.3	Heimd	17	30	0	Johs. Pedersen m fl, Lyngseidet
16 Mk Majoren ¹⁰⁾	h k f	T 16	45.0	13.0	5.8	Popul	?	25	0	Jens Nordberg, Lyngseidet
17 Mk Heimvik	h k f	T 08	35.5	11.0	5.9	Skand	10	6	0	Ola K Hammervold, Lyngseidet
18 Ms Elida	h k f	T 10	46.0	16.4	8.5	Union	39	30	2	Amandus Hansen m fl, Lyngseidet

1) Omb. 1942. 2) 5) Omb. 1958. 3) Omb. 1943. 4) Omb. 1937. 6) Omb. 1947. 7) Omb. 1934. 8) Omb. 1930.
9) Omb. 1936. 10) Omb. 1951.

Telefon: 11192 — 11991

Privat: 15369 — 12806

Telegramadresse:

«H A U S V I K O»

FISKERIBEDRIFT

FERSKSILD

SALTSILD- OG

FERSKFISKEKSPORT

T-L Lyngen — T-M Malangen.

Farkostens nummer art og navn	Anvendelse	Materiale	Byggeår	Lengde	Bredde	Dybde	Maskin			Eierens (den korresponderende reders) navn og postadresse	
							Hva slags	Byggeår	H. K.		
19 Mk Reidar	fk	T	08	36.0	12.6	6.3	Grei	?	24	0	Bernt Rasmussen m fl, Lyngseidet
20 Ms Bjørg	kf	T	17	50.7	15.0	7.0	Rapp	36	35	3	Oskar Fagerborg m fl, Lyngseidet
22 Mk Glimt	kf	T	14	35.0	10.2	4.5	Grei	28	20	1	Arne Andreassen m fl, Lyngseidet
23 Mk Vesta 2	kh f	T	05	58.3	18.3	7.0	Union	32	60	6	Bernt Kristoffersen, Mortenhals
24 Må Truls	f	T	27	21.0	7.0	4.5	Ø M	42	6	0	Peder Rørnes, Kjosens
25 Ms Maud	h k f	T	07	48.0	17.0	8.7	Rapp	31	35	4	Halfdan Jenssen m fl, Lyngseidet
27 Må Duen	f	T	?	23.0	6.3	3.0	Helset	?	8	0	Mikal Nilsen m fl, Sannvik, Lyngseidet
28 Mk Trygve	kf	T	23	45.0	15.0	7.5	Munkt	25	45	2	Jens Dahl m fl, Lyngseidet
29 Må Eise	f	T	36	19.0	5.0	2.0	C Perf	32	6	0	Kåre Figenschau, Kjosens
30 Ms Trygg	h k f	T	11	46.0	16.0	7.3	Grei	24	33	5	Nils Edvardsen m fl, Lyngseidet
31 Må Brødrene ¹⁾	kf	T	?	27.0	8.0	2.5	Rapp	37	6	0	Olaf Dunvoll m fl, Furuflaten
32 Mk Midnatsol	h k f	T	12	42.5	16.3	7.8	Bolind	?	40	7	Totalf Nilsen m fl, Lyngseidet
35 Må Forsøk	f	T	29	29.5	10.0	4.0	Helset	29	10	0	Sim Samuelsen m fl, Jøvik i Ullsfj.
36 Må Øra	f	T	38	19.0	5.2	2.0	Rollo	?	4	0	Ole Mikkelsen, Furuflaten
37 Må Liv	f	T	47	20.0	6.0	3.5	Sabb	47	4	0	Mikal Pedersen, Lyngseidet
38 Ms Trygg ²⁾	kf	T	11	44.2	16.3	7.8	Popul	19	22	5	B Isaksen m fl, Lyngseidet
39 Ms Einar	fk h	T	10	46.0	17.3	6.9	Bolind	28	40	7	P Samuelsen m fl, Gjovik i Lyngen
40 Må Blikken	f	T	46	22.0	6.5	4.0	Ø M	45	6	0	Sverre Hansen m fl, Kjosens
41 Mk Fremtid ²⁾	kf	T	13	43.0	14.5	10.5	Rapp	26	20	4	Ulrik Johansen m fl, Lyngseidet
42 Ms Gevinst	h k f	T	07	48.5	16.6	9.3	L-Grei	27	35	3	Sverre Isaksen m fl, Kjosens
44 Mk Arnvid	kf	T	14	39.2	14.2	8.3	Bolind	39	35	2	Isak Pedersen m fl, Lyngseidet
45 Ms Fram	kh f	T	06	46.0	16.0	7.0	Volda	41	40	4	H H Hansen m fl, Kjosens
47 Mk Toralf	f	T	11	43.5	16.0	8.0	Bolind	19	32	5	Hans Larsen m fl, Koppangen
49 Mk Agnes	h k f	T	28	48.8	15.0	7.5	Bolind	26	30	6	Rasm Mathisen m fl, Lyngseidet
50 Mk Nord-Norge ¹⁾	h k f	T	14	48.1	17.0	7.4	Bolind	14	40	7	Ola K Gjøver m fl, Lyngseidet
52 Ms Bergliot	f	T	11	48.0	16.0	7.0	Grei	22	42	6	Anton Hammervold m fl, Kjosens
53 Ms Borghild	f	T	10	47.8	16.2	6.7	Drott	27	60	5	A Jørgensen m fl, Kjosens
59 Ms Sjøver ⁴⁾	h k	T	09	46.0	15.5	7.0	Volda	41	40	2	Ingjald Leigland, Lyngseidet
71 Ms Kosta	kf	T	08	48.0	13.6	7.8	Nygrei	30	60	4	Kristian Pedersen m fl, Kjosens
73 Ms Saga	h k	T	08	46.0	16.0	7.0	Munkt	19	40	4	K B Nilsen m fl, Furuflaten
74 Ms Alken	kh	T	07	47.0	16.0	6.0	Rapp	26	20	4	Peder A Johnsen, Furuflaten
76 Mk Arne	k	T	23	42.0	15.5	7.0	Bolind	30	50	5	A Gjøver m fl, Lyngseidet
80 Ms Lyra ⁵⁾	f	T	08	52.5	16.0	8.5	Skand	16	25	5	Johs. Figenschou m fl, Kjosens
82 Mk Annie	h k	T	12	46.4	16.3	7.7	Bolind	29	40	4	Hans Larsen m fl, Furuflaten
85 Mk Kjosgutten ⁶⁾	fk	T	29	46.0	16.2	7.5	Munkt	29	55	9	Johs Hammervold m fl, Kjosens
86 Må Vårblomst ⁶⁾	f	T	20	30.0	9.0	4.5	Rapp	17	5	0	Lars Jensen m fl, Lyngseidet
90 8/å Nordnes	f	T	05	31.0	6.0	3.0	—	—	—	0	J A Isaksen, Lyngseidet

T-M. Malangen merkedistrikt.

1 Ms Delco	kh	T	32	51.0	16.0	7.0	Wichm	32	20	2	Mort. Johannessen m fl, Mortenhals
2 Mk Tenna	fk	T	06	47.0	14.0	6.5	Grei	?	20	3	N A Nilssen Bakke, Mortenhals
3 Mkr Mortenhals	h k	T	46	70.0	18.5	9.0	Union	46	100	5	B Kristoffelsen m fl, Mestervik
4 Mk Bakkeby	kf	T	29	54.0	16.2	7.8	Skand	39	65	11	Erling Jensen m fl, Mortenhals
5 Må Spurven	ft	T	?	19.0	6.2	2.5	Sabb	36	3	0	Asbj. Bang Andreassen, Navaren
6 Ms Bølgen	fk	T	36	26.0	9.0	3.0	Kamp	22	7	0	Leif Nilsen Maurseth, Mortenhals

1) 4) Omb. 1941. 2) Omb. 1915. 3) Omb. 1937. 5) 6) Omb. 1935.

Nordnorsk Filetcompani A.s - Tromsø

Telefoner 945 602

(Nordfilet)

Telefoner: 945 - 602

Kjøper fiskefangster til høyeste dagspris

Farkostens nummer art og navn	Anvendelse	Materiale	Byggeår	Lengde	Bredde	Dybde	Maskin			F. & fangstb.	Eierens (den korresponderende reders) navn og postadresse
							Hva slags	Byggeår	H. K.		
7 Mk Drott	h f	T19	34.5	12.5	7.0	Drott	27	25	1	Einar Grottum, Mestervik	
8 Mk Enighet	k	T14	35.0	13.3	5.5	Nygrei	30	30	0	Jul Ingebrigtsen m fl, Mortenhals	
9 Må Real ¹⁾	f	T32	20.3	5.3	3.0	Sabb	42	3	0	Henning Grottum, Mestervik	
10 Mk Rosendal	f k	T17	46.8	14.1	7.1	Brunv	17	42	1	Bjarne Dypvik, Målsnes	
11 Mk Duen	k f	T17	37.0	12.0	6.0	Grei	25	18	1	Erling Johannessen, Nordbyneset	
12 Må Snygg	f t	T28	18.0	5.0	3.0	C Perf	26	6	0	Gerdhard Pedersen, Mortenhals	
13 Må Rivalen	f	T35	21.0	6.5	3.5	Sabb	40	5	0	Edvin Håkonsen, Navaren	
15 Mk Sjøsprøit	k	T20	38.0	12.0	7.0	Skand	30	25	0	Rich Slettili m fl, Mestervik	
16 Mk Sonja	f k	T36	28.0	8.8	4.3	Volda	36	7	0	Henning Tomassen, Hamnvåagnes	
17 Ms Lerken	k	T43	25.0	8.0	4.0	Børr	43	10	0	O Pedersen m fl, Forøy i Malangen	
18 Må Klaus	f	T38	21.0	5.0	3.0	Børr	39	3	0	Peder Tollefsen, Mortenhals	
19 Må Sabb	f k	T28	21.0	6.0	3.0	Sabb	40	3	0	Johan Johansen m fl, Navaren	
20 Ms Rappen	f k	T32	23.5	7.0	4.5	Rapp	?	5	0	Petter Jensen m fl, Mestervik	
21 Mk Glimt	k	T14	36.0	11.8	6.0	Grei	26	17	2	Adolf Myhre m fl, Mortenhals	
22 Mkr Malang ²⁾	k f	T08	53.7	16.9	7.7	Stabil	25	40	6	Bernhard Tollefsen, Keianes	
24 Ms Astria	k h t	T00	45.7	15.0	5.7	Avanc	18	22	4	Jarle Reinholdtsen, Nordbyneset	
25 S/A Olaug	f	T12	32.2	11.1	4.2	—	—	—	3	Johs Kristoffersen m fl, Mortenhals	
26 S/A —	f	T14	30.3	9.9	4.1	—	—	—	6	Hans Johansen m fl, Keianes	
27 Må Sjøblomsten	f	T33	22.0	6.0	4.0	Sleipn	42	6	0	André Dypvik, Målsnes	
28 Ms Tunella	k	T39	34.0	11.5	5.5	Bolind	30	15	1	Adrian Sedvartsen, Hamnvåagnes	
29 Må Wesleper	f	T35	19.0	5.5	3.0	Wichm	32	2	0	Trygve Martinsen, Mortenhals	
30 Mkr Prøven	k f	T42	26.0	8.0	5.0	Union	?	10	0	Johan Gerhardsen, Keianes	
31 Ms Forsøget ³⁾	k h	T10	34.0	11.0	5.0	Skand	32	20	1	O J Sand, Mortenhals	
32 Må Snøgg	f	T41	22.3	8.0	4.0	Sabb	?	5	0	Erling Brattli, Navaren	
33 S/A —	f	T20	30.0	10.0	3.0	—	—	—	3	Kr Pedersen m fl, Keianes	
34 Ms Tenholmen	k h	T40	54.7	15.3	7.3	Volda	39	40	4	Jens Mathisen, Keianes	
35 Må Latten	f	T90	22.0	5.0	2.5	Wichm	40	2	0	Lars Larsen, Mortenhals	
36 Må Tarsan	f k	T39	29.0	7.0	4.0	Bilm	39	86	0	Harald Haugnes, Keianes	
37 Må Conecticut ⁴⁾	f	T41	22.0	5.5	4.0	Sabb	41	4	0	Arthur Brattli, Navaren	
38 Må Alken	k f	T41	22.0	6.5	?	Sabb	41	5	0	Magnus Berglund, Keianes	
39 Må Bølgen	f	T40	20.0	6.0	3.5	Sabb	41	3	0	Arthur Brattli, Navaren	
40 Mk Barnan	i k	T13	49.8	17.5	7.6	Union	25	40	6	Lars Olsen Skoglund, Keianes	
41 Må Blinken ⁴⁾	f	T30	19.0	6.0	3.0	Sabb	46	4	0	Alf Skogrud, Mortenhals	
42 Må Falken	f	T42	20.5	6.0	3.0	Grei	17	4	0	Rolf Sand, Mortenhals	
43 Ms Klippen	k f	T09	42.5	15.5	8.0	Helset	26	25	3	Edvard Nilsen, Nordbyneset	
45 Må Klonken	f	T30	18.0	6.0	3.0	Sabb	40	3	0	Krist Kristoffersen, Mortenhals	
46 Må Star	f	T43	21.0	6.0	3.0	Sabb	42	5	1	Kr A Kristoffersen, Mortenhals	
47 Må Fix	f	T42	23.0	8.0	5.0	Sabb	42	4	0	Sigurd Haugnes, Keianes	
48 Må Poiken	f	T26	18.5	6.0	3.0	Sabb	42	3	0	Marinius Nyttun, Navaren	
49 Må Kvikk	f k	T27	28.0	9.0	4.0	Rapp	23	6	0	Ingebrigt Pedersen m fl, Forøy i Malangen	
50 Må Skreien	f	T32	23.0	7.0	6.0	Sabb	38	5	0	Henry Nilsen, Norbyneset	
51 Ms Fart	k f	T36	25.8	9.0	4.5	Rapp	37	10	0	Alf Lorentsen, Mestervik	
52 Mkr Hansnes	h f t	T43	67.0	17.6	9.0	Gideon	43	75	3	Petter Hanssen m fl, Mestervik	
53 Må Hjelman	f	T32	20.0	6.0	4.0	F M	40	4	0	Hans Pettersen, Mortenhals	

1) Omb. 1939. 2) Omb. 1947. 3) Omb. 1932. 4) Omb. 1945.

BRØDRENE ISAKSEN A.s - Tromsø

SLIPP OG BÅTBYGGERI — SMIE — AUTOGEN OG ELEKTRISK SVEIS.
SPESIALITET NYBYGNING AV FANGSTBÅTER.

Båtbygging og skipstommermannsarbeide av enhver art utføres.
3 beddinger. Slipper inntil 70 fots fartøy.

T-M Malangen — T-N Nordreisa.

Farkostens nummer art og navn	Anvendelse	Materiale	Byggeår	Lengde	Bredde	Dybde	Maskin			Eierens (den korresponderende reders) navn og postadresse		
							Hva slags	Byggeår	H. K.			
54 Må Wim	f	T	31	20.5	5.0	4.0	F	M	43	4	0	Arne Gjerde, Keianes
55 Ms Lykkens Prøve	k	T	27	30.0	9.0	4.7	Grei		17	10	1	Tinus Olsen Sand m fl, Mortenhals
56 Må Myhre	f k	T	43	22.0	6.0	3.0	Popul		4	0	0	Hans Tollefsen Myhre, Mortenhals
57 Må Fram	f	T	44	21.0	6.0	3.0	Sabb		43	4	0	Helge Eidet m fl, Navaren
58 Må Rapp	f	T	30	27.0	10.0	5.0	F	M	44	14	0	Magne Gjerde, Keianes
59 Må Alken ¹⁾	f	T	25	27.0	9.5	4.5	Rapp		35	8	0	Edvart Nilsen, Nordbyneset
60 Må Arne	f	T	44	19.0	6.0	3.0	Sleipn		43	6	0	Sieurd Nilsen, Ansnæs
61 Må Måken	f	T	44	24.0	7.0	3.0	F	M	41	5	0	Harald Brattli, Mestervik
62 Må Snøgg	f	T	44	22.0	6.5	3.0	Real		44	6	0	Peder Pedersen, Mortenhals
63 Må Rubben	f	T	45	24.0	8.0	4.0	Børr		35	8	0	Konrad Skog, Navaren
64 Må Juni	f	T	45	22.0	7.0	3.5	Skand		31	5	0	Hans Håkonsen, Mortenhals
65 Mk Ene	k	T	28	45.0	13.4	7.4	Gideon		30	40	0	Karl Karlsen m fl, Nordbyneset
67 Ms Aina	f k	T	32	26.0	8.5	3.0	Nygrei		47	9	0	Bjørnar Workin m fl, Mortenhals
68 Må Ramona	f	T	26	23.0	6.0	4.0	F	M	43	3	0	Magne Mikalsen, Mestervik
69 Må Sleipner	f	T	45	18.0	5.0	3.5	Sleipn		45	3	0	Ivald Jacobsen, Mortenhals

T-MV. Målselv merkedistrikt.

1 Må Kyrre	f k	T	25	19.0	5.5	3.0	Penta		40	3	0	Bjarne Kristoffersen, Gullhav
2 Ms Maud	k	T	07	42.8	14.3	5.3	Avanc		?	12	3	Ingvald Rasmussen, Aspelund
4 Må Snar	f	T	?	23.0	5.0	2.0	Sabb		40	3	0	Hilbert Nyland, Moen i Målselv
5 Må Tenna	f	T	40	18.2	4.8	2.7	Bør		38	4	0	Jonas Iversen, Målsnes
6 Må Torbjørg	f	T	36	21.0	6.0	3.5	F	M	?	3	0	Karsten Kristiansen m fl, Gullhav
7 Må Aud	f k	T	?	22.0	6.5	3.5	Sabb		40	3	0	Ole Kristoffersen, Målsnes
10 Må Britt	f	T	27	26.0	5.5	4.5	Børr		34	8	0	Harald Pedersen, Målsnes
11 Må Fram	f k	T	34	22.5	7.0	3.0	Børr		34	5	0	Ottar Karlsen, Målsnes
12 Må Samholl	f k	T	?	22.0	6.5	4.0	Fix		?	6	0	Sverre Olsen Gresnes, Målsnes
14 Mk Ampløi 1	k h t	T	16	59.5	15.9	7.3	Wichm		41	50	0	Arihur Græsnes m fl, Målsnes
15 Må Måsen	f	T	?	17.5	6.0	3.0	Ø	M	42	2	0	Johan Stordal, Gullhav
16 Ms Duen	k f	T	37	26.0	8.0	3.2	Brunv		30	7	0	Sverre Gresnes m fl, Målsnes
17 Ms Pekala	k	T	10	47.0	16.0	7.0	Levan		21	32	5	Johs Skjellbakken, Målsnes

T-N Nordreisa merkedistrikt.

1 Må Lykken 1	f	T	36	20.0	6.0	3.0	Sabb		47	4	0	Hjalmar Isaksen, Sørkjosen
2 Ms Edna	f k	T	37	31.0	10.5	3.8	Nygrei		38	14	1	Rokmann Jakobsen, Sørkjosen
3 Må Solo	f	T	37	23.4	6.4	2.9	Solo		37	4	0	Ole N Olsen, Bakkeby
4 Mk Storevik	h k f	T	12	48.0	16.8	7.0	Wichm		20	40	5	K J Andersen, Storneshamn
5 Mk Storegutt	k	T	18	39.0	12.0	6.2	Bolind		32	20	0	H Richardsen, Sørkjosen
6 Ms Elida	h k	T	12	35.0	12.0	6.0	Levah		26	20	1	Ragnar Pedersen, Sørkjosen
7 Må Lykkens Prøve	f	T	35	21.5	6.0	3.0	Ø	M	38	3	0	Elias Karlsen, Sørkjosen
10 Ms Viggo	f k	T	36	31.8	10.0	5.0	Brunv		28	10	1	M Johansen m fl, Storslett
12 Mk Ringnes ²⁾	h k	T	11	49.0	16.0	6.0	Union		34	30	5	Jens Toresen, Storneshamn
13 Må Ruth	f	T	15	21.5	5.8	2.3	Ø	M	33	3	0	Karl Eriksen, Bakkeby
14 Mk Rutland ³⁾	f l	T	03	53.0	16.3	7.8	Wichm		35	40	5	William Pedersen m fl, Sørkjosen

1) Omb. 1947. 2) Omb. 1934. 3) Omb. 1935.

Nordnorsk Filetkompani A.s - Tromsø

Telefonet: 945 - 602

(Nordfilet)

Telefonet: 945 - 602

Kjøper fiskefangster til høyeste dagspris

Farkostens nummer art og navn	Anvendelse	Materiale Byggear	Lengde	Bredde	Dybde	Maskin			Eierens (den korresponderende reders) navn og postadresse
						Hva slags	Byggear	H. K.	
16 Ms Dagny ¹⁾	k ft	T15	36.0	11.5	6.5	Rapp	37	17	1 Olaf Johansen m fl, Sørkjosen
17 Ms Fiskeren	fk	T14	32.0	11.0	5.0	Bolind	?	10	1 A Jakobsen, Grønlund pr Sørkjosen
18 Mk Havørnen ²⁾	fk	T14	48.0	15.0	6.7	Brunv	28	48	5 G Høegh m fl, Sørkjosen
19 Må Frøm	f	T36	19.0	5.5	3.0	FM	39	3	0 Berglund Reiersen, Sørkjosen
20 Må Prøven ³⁾	fk	T24	20.0	5.0	4.5	B Ø	38	2	0 Håkon Seppelæ, Sørkjosen
21 Ms Toralil ⁴⁾	kt	T12	47.3	15.6	6.6	Rapp	28	35	5 Peder Jensen, Sagelv pr Sørkjosen
23 Ms Gideon	f	T30	30.0	10.0	4.0	Gideon	31	10	0 Petter Olsen, Bakkeby
24 Må Alken	f	T26	20.0	6.0	5.0	Sabb	34	3	0 Peder Sørensen, Sørkjosen
25 Ms Hein	kh	T18	48.0	15.8	6.0	Grei	29	35	4 Peder Isaksen, Storneshamn
27 Mk Banken	fk	T28	52.5	15.5	8.0	Wichm	43	50	2 Carl Pedersen, Storneshamn
28 Må Gunnar	f	T38	21.0	6.5	3.5	Sabb	38	3	0 Kristian Ness m fl, Sørkjosen
29 Ms Ragnar	k ft	T30	45.0	16.0	8.0	Nygrei	31	35	4 Marensius Mathisen, Storslett
30 Må Odd	f	T35	22.0	6.0	3.0	Ø M	37	3	0 Martin Bertelsen, Bakkeby
36 Må Sleipner 1	f	T35	23.0	5.0	4.0	Sleipn	36	4	0 Mathis Jensen, Storneshamn
37 Må Real 1	f	T37	22.0	5.0	4.5	Real	37	4	0 Leif Johansen, Bakkeby
38 Må Duen	f	T36	21.0	5.0	3.0	Real	37	4	0 Nils Pedersen, Sørkjosen
39 Må Lill	f	T?	25.5	6.4	3.7	Grei	?	4	0 Nils Borek Arild, Bakkeby
40 Må Måken	f	T47	22.0	7.0	3.5	Sabb	42	5	0 Torleif Pedersen, Sørkjosen
41 Må Lykken	f	T30	21.0	6.0	3.0	Ø M	37	3	0 Aksel Pedersen, Bakkeby
42 Må Sabb	f	T38	21.0	6.0	2.5	Sabb	46	4	0 Kristian Bernhardsen, Sørkjosen
43 Må Ternen	f	T33	21.0	6.7	3.0	Ø M	38	4	0 Gunnar Henriksen, Sørkjosen
44 Ms Sally	f	T39	33.4	11.4	4.7	Wichm	39	12	1 Jens A Pedersen m fl, Storneshamn
45 Må Arne	f	T37	20.0	6.0	3.0	Sleipn	39	3	0 Nils Jensen, Bakkeby
47 Må Dua	k	T37	26.0	6.0	4.0	Real	39	4	0 Samson Lerbukt, Sørkjosen
48 Må Sleipner 2	f	T38	22.0	6.0	3.0	Sleipn	43	4	0 Carl Pedersen, Storneshamn
49 Må Nor ⁵⁾	f	T67	23.0	6.0	3.0	Sabb	47	4	0 Alfred Andersen, Bakkeby
51 Mkr Asbjørn	fk	T43	26.0	9.0	5.0	Wichm	25	8	0 Karl Pedersen, Sørkjosen
52 Må Ternen	fk	T44	23.0	6.0	?	Sabb	42	4	0 Peder Birkelund, Sørkjosen
54 Må Måken	f	T37	19.0	5.0	3.0	Ø M	37	3	0 Frits Johansen, Storneshamn
56 Må Anne Marie f	f	T44	21.0	7.0	4.0	Grei	25	9	0 Bjarne Olsen, Bakkeby
57 Må Sabb 1	ft	T38	19.0	6.0	3.5	Sabb	41	3	0 Borek Arild, Bakkeby
58 Må Rabb	f	T41	18.0	5.8	2.9	Sabb	41	3	0 Olaf Seppola m fl, Sørkjosen
59 Må Paul	f	T47	24.5	6.5	5.0	Ø M	38	3	0 Selmer Henriksen, Storneshamn
60 Må Reidar	f	T38	18.0	6.0	3.0	motor	38	8	0 Henrik Nilsen, Storslett
61 Må Solveig	f	T47	19.0	5.0	2.5	Sabb	38	3	0 Kristian Gustavsen, Sørkjosen

T-SL. Salangen merkedistrikt.

1 Mk Rørbak ⁶⁾	hk	T16	48.7	17.0	6.8	Union	44	50	5 Herman Rørbak m fl, Salangsverket
2 Mk Rotvik	kh	T42	52.0	16.2	8.2	Bolind	29	50	5 Ole Hansen Rotvik m fl, Sjøvegan
3 Mk Sverre ⁴⁾	hk	T15	49.7	16.0	7.9	Bolind	16	40	4 Nils Sørensen m fl, Sjøvegan
4 Mk Øisund	kh	T37	48.0	15.0	7.5	Union	37	40	1 Ole Olsen m fl, Sjøvegan
5 Mk Rognså	hk	T10	47.3	15.7	7.1	Bolind	15	32	4 N Rognså m fl, Salangsverket
6 Må Bolsøygutt	f	T31	19.5	5.8	2.5	Roald	30	4	0 Angel Johansen, Sjøvegan
7 Må Idun ⁸⁾	kt	T06	42.0	15.0	10.0	Grei	11	10	2 Karl Jensen, Sjøvegan
8 Mk Fakstind	2k	T29	54.0	16.0	8.0	Brunv	29	48	5 Alfred Enoksen m fl, Sjøvegan
10 Ms Wolden	k	T09	47.0	16.0	7.0	Bolind	31	40	4 Toralf Chruichank m fl, Sjøvegan

1) Omb. 1923. 2) Omb. 1934. 3) Omb. 1939. 4) Omb. 1919 og 1939. 5) Omb. 1920. 6) Omb. 1936 og 1945.
7) Omb. 1938. 8) Omb. 1924.

BRØDRENE AARSÆTHER a.s

Etablert 1877.

Ålesund

Rikstelefon 2800.

Filialer i Svolvær, Kabelvåg, Henningsvær og Risvær.

> > Tufjord, Ingøy, Kjøllefjord, Mehavn, Vardø og Vadsø.

KJØPER FISK — LEVER — TRAN OG ROGN.

T-SL Salangen — T-ST Sandtorg.

Farkostens nummer art og navn	Anvendelse	Materiale	Byggear	Lengde	Bredde	Dybde	Maskin			Eierens (den korresponderende reders) navn og postadresse
							Hva slags	Byggear	H. K.	
12 Ms Lyna	k	T06	44.5	15.5	8.0	Bolind	28	40	4	A Kristoffersen m fl, Salangverket
17 Ms Frik	f	T30	21.0	6.0	2.0	Normo	20	3	0	Håkon Johnsen, Sjøvegan
18 Må Veslemoi	f	T34	20.0	7.0	4.0	Tenfj	34	5	0	Hartlov Hansen, Sjøvegan
20 8/å Fram	f	T08	30.0	9.0	4.0	—	—	—	4	Markus Nilsen m fl, Salangverket
21 10/å —	f	T13	35.3	9.2	3.8	—	—	—	4	N Rongså m fl, Salangverket
23 Må Tor	k f	T36	18.0	5.0	3.0	Mohaw	?	3	0	Tore Chruichshank, Sjøvegan
24 Må Fart	f	T32	22.0	7.0	4.0	Fart	25	4	0	Martin Kristiansen, Sjøvegan
25 6/å —	f	T29	29.0	11.0	5.0	—	—	—	5	Herm. Rørbak m fl, Salangverket
26 Må Rolf	f	T ?	21.0	4.5	2.5	Levah	26	5	0	H Berg Rognså m fl, Salangverket
27 8/å —	f	T21	30.0	11.0	5.0	—	—	—	4	Håkavik Notkompani, Sjøvegan
33 Mk Brødrene	k	T16	38.0	13.0	6.0	Bolind	37	30	3	Jørgen Olsen Laberg, Sjøvegan
34 Mk Lifjeld ¹⁾	k	T25	51.4	16.6	7.1	Union	41	50	4	Hilmar Voll m fl, Sjøvegan
35 Ms Frøya	k	T10	45.0	16.0	7.0	Union	29	30	4	Håkon Johnsen m fl, Sjøvegan
36 Må Lomen ²⁾	f	T92	24.0	7.0	5.0	Sabb	42	4	0	Ole Grøttland, Salangverket

T-ST. Sandtorg merkedistrikt.

1 Mk Odmund	f k	T13	48.6	16.6	7.2	Bolind	14	40	5	I Danielsen, Sørvik i Trondenes
2 Ms Havskåren	f k	T26	34.0	11.0	5.0	Rapp	26	8	0	Leonhard Jensen, Kila, Harstad
4 Mk Selvågen	k	T17	49.3	18.0	7.8	Bolind	17	40	5	Kristoffer Danielsen m fl, Sørvik i Trondenes
5 Må Rap	t f	T26	19.0	5.6	2.7	Bolind	25	3	0	Johannes Olsen m fl, Gausvik
7 Mk Diadem	k f t	T98	67.1	18.3	8.3	Popul	18	30	6	M Ivernes, Kilbotn pr Harstad
8 Ms Arneøy	f	T05	42.0	12.0	5.0	Wichm	?	16	5	A Pedersen, Kannebogen, Harstad
9 Må Rolf	f	T39	22.0	6.0	4.0	Sabb	35	3	0	Håkon Andreassen m fl, Seljestad pr. Harstad
11 Må Fremad	f	T17	21.0	5.0	3.0	Fix	18	3	0	A Kristiansen Stangnes, Harstad
12 Må Vigør	k f	T25	25.0	7.0	3.0	Fix	25	6	0	Peder Hansen, Fauskevåg
13 Må Snøg ³⁾	f k	T22	26.0	7.0	3.0	Fix	21	4	0	Ole Olsen, Fauskevåg
14 Må Selen	f	T32	20.0	6.0	3.0	Sabb	32	3	0	Olaf Øijord, Seljestad pr Harstad
15 Mk Østhavet	t	T99	55.4	16.6	7.3	Bolind	14	25	0	N Jacobsen, Sørvik i Trondenes
16 Må Solo	f	T ?	23.4	6.5	2.0	Fix	21	4	0	Oluf Øien, Stangnes, Harstad
17 Ms Myrvold	k f	T31	26.0	8.5	3.3	Fix	17	7	0	Hans Hansen m fl, Fauskevåg
19 Ms Feie	k f	T00	37.4	12.9	6.6	Skand	14	15	2	Hans Jensen, Seljestad, Harstad
20 Må Bror	f	T35	19.0	6.5	4.0	Sabb	36	3	0	Hans Sareussen, Rogla pr Harstad
21 Mk Fiskeren	k f t	T09	55.0	16.8	8.6	Bolind	?	40	5	A Jensen m fl, Seljestad, Harstad
22 Må Fix ⁴⁾	k f	T ?	28.0	7.7	4.0	Fix	19	5	0	Sev Pedersen, Seljestad, Harstad
24 Må St Olaf	t	T26	28.0	9.0	8.0	Rapp	12	5	0	Arthur Mathisen, Kilbotn pr Harstad
25 Ms Avance	h k f	T14	46.0	14.0	7.5	Finnø	25	25	3	M Ursin m fl, Sørvik i Trondenes
27 Ms Ellida	f	T06	46.5	15.8	6.0	Avanc	27	25	3	H Jensen m fl, Kilbotn pr Harstad
29 8/å —	f	T07	27.1	5.9	2.1	—	—	—	0	J Marthinussen m fl, Gausvik
30 8/å —	k f	T06	25.5	5.6	2.4	—	—	—	0	B Larsen, Sørvik i Trondenes
32 Ms Ruth	k f	T14	29.7	10.6	4.2	Dan	?	8	0	I J Høiem, Harstadbotn pr Harstad
33 Må Norvik	k f	T14	24.0	6.0	4.0	C Perf	21	6	1	M Norwich, Sørvik i Trondenes
34 6/å —	k f	T00	22.3	4.8	2.1	—	—	—	0	Anna Henriksen, Rogla pr Harstad

1) Omb. 1941. 2) Omb. 1922. 3) Omb. 1924. 4) Omb. 1927.

Nordnorsk Filetkompani A.s - Tromsø

Telefon: 945 · 602

(Nordfilet)

Telefon: 945 - 602

Kjøper fiskefangster til høyeste dagspris

Farkostens nummer art og navn	Anvendelse	Materiale	Byggeår	Lengde	Bredde	Dybde	Maskin			Eierens (den korresponderende reders) navn og postadresse	
							Hva slags	Byggeår	H. K.		
35 S/A Hilda	f	T	18	30.0	12.0	6.0	—	—	—	4	A Olsen m fl, Kilbotn pr Harstad
36 Mk Fram ¹⁾	k	T	98	45.0	13.7	6.0	Grei	26	20	3	H Lauritzen m fl, Gangsås pr Harstad
37 Mk Fiskar- gutt ²⁾	f	T	?	30.0	9.0	4.0	Helset	31	6	0	Peder Pedersen, Medkila, Harstad
39 Mk Leikholmen	k f t	T	98	72.8	18.8	10.1	Bolind	19	65	3	H Hansen, Leikvikholm pr H.stad
40 Mk Gulldbrand	t	T	98	63.2	17.1	8.0	Bolind	?	40	0	P Madsen m fl, Sørvik i Trondenes
41 Må Rolf	f	T	19	26.8	7.0	3.0	B Ø	27	3	0	Einar Hansen, Sandtorg
42 Mk Årvak	t	T	19	49.0	14.0	5.0	Rapp	?	22	0	Jørgen Aspager, Kilbotn pr Harstad
44 Ms Duen	f	T	12	38.7	11.4	6.4	Alpha	16	11	0	B Robertsen, Kannebogen, Harstad
47 Må Kjapp	t	T	?	24.2	6.8	2.7	C Perf	?	8	0	M Mikalsen, Seljestad, Harstad
50 Mk Blåfjell	k f t	T	17	60.8	17.9	8.4	Wichm	30	40	0	Henrik Nergård, Sandtorg
51 Mk Sverre	k f	T	17	40.9	14.0	5.4	Rapp	36	29	1	R Larsen m fl, Sørvik i Trondenes
52 Ms Takt	k f	T	24	27.0	8.0	4.5	Rapp	25	6	1	S Ytterstad m fl, Seljestad, Harstad
53 Må Rex	k f	T	26	23.3	7.0	3.0	Rapp	29	4	0	Albrigt Ingebrigtsen, Gausvik
54 Må Teisten	f k	T	24	22.0	6.3	3.1	Rapp	24	4	0	T Jakobsen, Harstadbotn, Harstad
55 Mk Norlys	k	T	34	37.5	12.0	6.0	Rapp	24	14	0	P Rasmussen, Sørvik i Trondenes
59 Må Fix	k f	T	29	27.0	8.0	4.8	Fix	29	5	1	J Martinussen, Gausvik
60 Mkr Blink	f k	T	38	32.5	11.0	4.7	Skand	20	18	0	Thoralf J Høie, Harstadbotn pr Harstad
61 Må Lyn	k	T	29	22.0	6.0	4.0	Rapp	29	5	0	Lars Larsen, Sandtorg
62 Mj Laura ³⁾	t	T	?	55.0	16.5	7.0	Bolind	?	25	1	L Jørgensen, Gangsås pr Harstad
63 Må Brødrene	f	T	29	25.5	7.0	3.3	Hamne	22	4	0	P Johnsen, Seljestad pr Harstad
64 Må Resultat	f	T	28	19.1	5.7	2.5	Fix	28	2	0	Hans Holte, Holtet pr Harstad
65 Må Brødrene ⁴⁾	k f	T	20	27.0	8.0	3.8	Fix	17	7	0	Hans Hansen m fl, Fauskevåg
69 Må Sabb	k f	T	32	19.3	6.6	4.0	Sabb	32	3	0	M Danielsen, Seljestad pr Harstad
73 Må Sabben ⁵⁾	f k	T	27	24.0	5.7	3.4	Sabb	30	5	0	Mads Johnsen m fl, Fauskevåg
74 Mk Moder	k f	T	07	50.0	13.0	5.0	Alpha	18	12	2	Mathis M Andersen, Fauskevåg
80 Må Sleipner	k f	T	32	19.0	5.5	5.0	Sterk	33	4	0	S Furo, Seljestad pr Harstad
87 Ms Svanen	k f	T	35	27.6	9.8	4.7	Rapp	20	5	0	I D Iversen m fl, Kilbotn pr Harstad
88 Ms Stubben	f k	T	29	30.0	10.0	5.0	Rapp	28	10	0	H Andreassen, Rogla pr Harstad
89 Må Fiks	f	T	22	21.0	6.5	3.0	Fiks	23	4	0	A Furøysæther, Gangsås pr Harstad
90 Mk Storegutt	k f	T	20	41.0	13.0	6.0	Volda	31	22	2	O O Nordvik, Sørvik i Trondenes
91 Må Sjø- blomsten	k f	T	32	22.7	7.4	4.0	Favori	16	3	0	Arne Pedersen, Kilbotn pr Harstad
92 Ms Kristine	f	T	30	24.0	8.0	4.0	Sabb	30	5	0	Benjamin Gabrielsen, Seljestad pr Harstad
93 D Mosse	t h	J	78	69.0	12.7	8.7	damp	?	140	0	Ole Solli, Gansvik
96 Må Karen	f	T	37	19.0	4.0	2.5	Sabb	37	3	0	E Jørgensen, Kilbotn pr. Harstad
97 Må Start	f	T	39	20.5	6.0	2.5	Sabb	37	3	0	A B Sjursen, Gangsås pr Harstad
98 Må Pusi	k f	T	30	19.0	6.0	3.0	Sabb	30	3	0	J Robertsen, Sørvik i Trondenes
99 Må Snorre	f	T	?	24.0	6.0	4.0	Popul	33	4	0	Egil Joakimsen, Sandtorg

1) Omb. 1926. 2) Omb. 1940. 3) 4) Omb. 1920. 5) Omb. 1935.

Reassuranseinstituttet for Fiskefarkoster

Handelens og Sjøfartens Hus. Postboks 100, Bergen.

T-ST Sandtorg — T-S Skjervøy.

Parkostens nummer art og navn	Anvendelse	Materiale Byggeår	Lengde	Bredde	Dybde	Maskin			F. & fangsst.	Eierens (den korresponderende reders) navn og postadresse
						Hva slags	Byggeår	H. K.		
100 Mk Leth	ft	T 13	48.1	11.6	6.1	Union	31	30	5	L Jørgensen, Gangsås pr. Harstad
102 Må Roald	f	T 40	15.0	5.0	3.0	Sabb	41	3	0	Leif Larsen, Gangsås pr. Harstad
103 Må Petrus	f	T ?	24.0	5.5	4.0	motor	35	4	0	Oscar Olsen, Seljestad pr. Harstad
104 Må Liv	f	T 20	21.0	6.0	4.0	C Perf	21	4	0	Ragnvald Arntsen, Kanebogen pr. Harstad
106 Må Lyn	ft	T 41	22.5	6.5	3.5	Sabb	40	5	0	M Danielsen, Seljestad pr. Harstad
107 Må Rolf	f	T 29	20.0	6.3	2.9	Sabb	30	3	0	Fritz Molander, Gausvik
108 Må Smart	f	T 38	16.0	4.5	2.0	Fix	38	3	0	E Eriksen, Seljestad pr. Harstad
109 Må Fisk	f	T 27	22.0	5.0	3.5	Fix	27	4	0	B Gabrielsen, Seljestad pr. Harst.
110 Må Måken	kf	T 36	23.0	6.1	3.0	Sabb	40	4	0	P K Johansen, Seljestad pr. Harst.
111 Må Sleipner	f	T 35	22.0	7.0	3.0	Sleipn	35	6	0	O L Ytterstad, Kanebogen pr. H.
112 Må Kari	f	T 34	18.0	5.0	3.0	Grei	32	4	0	Mikal Bakken, Seljestad pr. Harst.
113 Må Aiva	f	T 16	20.0	6.0	2.5	Favori	?	3	0	Wald. Andreassen, Seljestad pr. H.

T-S. Skjervøy merkedistrikt.

1 Mk Fugløy- banken	kh	T 45	55.0	16.0	8.0	Wichm	44	50	2	P R Andersen m fl, Øksfjordhamn
2 Ms Fjord- guttene ¹⁾	fk	T 35	25.5	8.0	4.0	Helset	34	7	0	Gustav Aandstad, Lauksundskardet
3 Må Heimdal	fk	T 29	24.5	6.8	1.6	Heimd	30	4	0	E J Mortensen m fl, Haukøyhamn
4 Må Lomen	f	T 39	20.0	5.0	2.5	Sabb	39	3	0	Henrik Johannessen, Lauksletta
5 Mk Olaf ²⁾	kfh	T 14	46.0	13.8	7.8	Union	43	30	1	Olav Johansen m fl, Storneshamn
6 Ms Alliance	kl	T 11	49.0	16.5	9.0	Union	38	50	4	P R Andersen m fl, Øksfjordhamn
7 Ms Pilen ³⁾	kh	T 14	47.4	15.9	6.2	Wichm	30	30	4	Nils Olsen m fl, Øksfjordhamn
8 Må Nøkken	f	T 33	27.0	6.0	5.0	Diesel	43	14	0	Olaf Brochmann jr., Nikkeby
10 Ms Brynålen	fk h	T 13	48.0	17.0	8.0	Rapp	28	35	5	D Davidsen m fl, Lauksletta
11 Ms Murde	fk	T 30	29.0	9.0	4.0	Bolind	?	10	1	Alf Samuelsen, Uløybukt
12 Mk Terningen	fk	T 42	35.0	11.0	5.0	Rapp	44	17	1	Petter Andersen m fl, Årviksand
13 Mk Sjøliv	fk	T 30	40.0	12.7	6.0	Rapp	20	29	1	Hilmar Hansen, Lauksletta
14 Ms Lyra	kh f	T 14	42.0	14.0	7.0	Rapp	28	29	3	Joh P Johansen m fl, Straumfjordn.
15 Mk Rolf	k	T 12	42.5	14.0	5.5	Bolind	29	25	3	Helmer Johannessen, Maursund
16 Mk Hanover	kh	T 30	52.0	16.2	6.7	Bolind	30	40	5	S Mikalsen m fl, Vorterøyskagen
17 Ms Bjarne	k	T 15	48.0	16.0	8.0	Wichm	35	40	6	Håkon Nilsen m fl, Rotsund
18 Ms Viking	fk	T 13	36.0	12.0	6.8	Rapp	45	24	1	Johannes Pettersen m fl, Rotsund
19 Mk Freia ⁴⁾	kh	T 11	45.1	15.9	6.1	Gideon	25	29	4	Egil Johannessen m fl, Lauksletta
20 Ms Lillefjell	kh f	T 12	43.5	15.8	9.0	Grei	27	30	5	Nikolai Nilsen m fl, Arneøyhamn
21 Ms Polar	fk	T 13	34.0	11.5	7.5	Skand	29	20	1	Mikal Karlsen, Maursund
22 Må Snøgg	f	T ?	21.0	6.5	3.0	Sabb	41	5	0	Mathias Karlsen, Lauksletta
23 Ms Arneen	kh f	T 11	48.0	16.5	7.0	Skand	28	50	4	Th. Gamst m fl, Rotsund
24 Må Erna	fk	T 38	23.0	6.5	3.0	Sabb	38	4	0	Hans B Johansen, Rotsundelv
25 Mk Jarlen ⁵⁾	kh f	T 12	43.0	14.0	6.8	Gideon	37	35	5	Peder Karlsen m fl, Lauksletta
26 Ms Lykken ⁶⁾	fk	T 39	25.0	7.5	4.0	Sabb	39	5	0	Johan Hammer m fl, Årviksand
28 Mk Gideon ⁶⁾	kf	T 08	47.0	14.5	6.0	Gideon	38	45	1	Johannes Hansen m fl, Maursund
29 Mk Høgtind ⁷⁾	fk	T 38	42.0	12.5	6.5	Rapp	38	24	1	Jenvald Andersen m fl, Årviksand

1) 7) Omb. 1946. 2) Omb. 1929. 3) Omb. 1938. 4) Omb. 1934. 5) Omb. 1930. 6) Omb. 1937.

Nordnorsk Filetkompani A.s - Tromsø

Telefoner: 945 - 602

(Nordfilet)

Telefoner: 945 - 602

Kjøper fiskefangster til høyeste dagspris

Farkostens nummer art og navn	Anvendelse	Anvendelse Byggeår	Lengde	Breidde	Dybde	Maskin			F. s. fangsb.	Eierens (den korresponderende reders) navn og postadresse
						Hva slags	Byggeår	H. K.		
30 Må Elsa	fk	T 39	21.0	7.0	3.0 Rapp	?	5	0	Peder Hansen m fl, Lauksletta	
31 Må Snøgg	f	T 47	20.0	5.0	3.0 Sleipn	47	3	0	Nils P Jakobsen, Meiland	
32 Må Lillemor	f	T 40	19.0	7.0	3.0 Sabb	47	3	0	Jørgen Hansen, Uloybukt	
33 Ms Mars	kf	T 14	43.0	13.5	5.5 Bolind	29	30	4	O I Henriksen m fl, Okstjordhamr	
34 Må Alken	f	T 32	23.0	6.8	3.0 Ø M	34	3	0	T Kiil m fl, Djupvik i Lyngen	
35 Må Marna	f	T 39	21.0	6.0	2.5 Marna	39	3	0	Jørgen Kristiansen, Arviksand	
36 Mk Lydia	fk	T 15	39.0	12.5	6.5 Wichm	47	20	2	Skjervøy Skibsværft & Mek. Verksted A/S, Skjervøy	
37 Må Nordkyn	f	T 24	22.0	6.0	4.5 FM	34	5	0	Johs. K Angell m fl, Lauksletta	
38 Ms Brodrene ¹⁾	fk	T 31	22.0	9.0	3.4 Marna	47	5	1	Gottlieb Bless, Vorteroyskagen	
39 Ms Nordstrand ²⁾	k	T 17	27.0	9.5	4.0 Rapp	17	5	0	Olav Nilsen, Uloybukt, Arviksand	
40 Mk Kågtjell	kf	T 38	42.0	14.0	7.0 Bolind	12	25	1	Nils Mathisen m fl, Maursund	
41 Må Fart	f	T 37	22.0	6.8	4.0 Ø M	37	6	0	Egil M Isaksen, Straumfjordnes	
42 Mk Ceres	kfh	T 16	45.9	15.3	6.7 Grei	30	35	5	Hjalmar Jensen m fl, Nikkeby	
43 Må Sjøgutten	f	T 37	22.0	7.2	4.0 Sabb	37	4	1	Anton Gulbrandsen, Rotsundelv	
44 Mk Olav Kyrrø ³⁾	kfh	T 11	47.0	13.0	7.0 Wichm	36	25	2	Jens H Jørgensen, Skjervøy	
45 Ms Irma ⁴⁾	kfh	T 14	50.0	15.7	7.5 Grei	29	35	1	J O Berg m fl, Rotsund	
46 Mk Minerva ⁵⁾	fk	T 13	43.0	13.0	7.0 Rapp	32	29	1	E Einersen, Skjervøy	
47 Mk Delfin	kh	T 10	52.0	15.4	8.0 Levah	28	32	2	Elias Trætten, Maursund	
48 Må Bobb ⁶⁾	fk	T ?	17.0	7.5	3.0 Sabb	41	5	0	Sigfred Edvardsen m fl, Arviksand	
49 Må Fiskerjenten	kf	T 07	27.0	7.8	2.8 Rapp	15	5	0	Johs. Kristiansen m fl, Arviksand	
50 Mk Aktiv 2	kh	T 17	47.1	17.0	7.3 Wichm	38	40	3	Peder Pedersen m fl, Lauksletta	
51 Mkr Havnøes	hk	T 43	80.0	18.5	9.2 Union	42	120	0	Hilmar H Flåten m fl, Maursund v/ Johs. H Giæver, Hamnes	
52 Må Måsen	f	T 43	18.0	5.5	2.5 Sabb	?	3	0	Johan Pedersen m fl, Lauksletta	
53 Må Lerka	f	T 47	21.0	7.0	4.5 Sabb	47	4	0	Johan Mathassen, Meiland	
54 Ms Strandgut	fk	T 37	30.0	10.0	5.0 Rapp	30	10	0	Hans Andreassen m fl, Arviksand	
55 Må Kvikk	f	T ?	19.0	5.0	3.5 Ameri	?	3	0	Wallentin Gamst, Rotsund	
56 Ms Gundleif	f	T 39	27.3	8.2	3.5 Wichm	?	6	0	Osvald Nilsen, Akkarvik	
57 Må Lykken	fk	T 32	23.0	7.0	2.1 Sabb	32	5	0	Alf Jørgensen, Arviksand	
58 Må Snøgg	fk	T 30	23.5	6.7	3.3 Gideon	27	4	0	Joh. P Pedersen m fl, Straumfj. nes	
59 Må Smart	f	T 42	20.0	5.0	2.5 Sabb	41	3	0	Asle Simonsen m fl, Lauksletta	
60 Ms Fisk	f	T 34	25.0	7.5	3.5 Gideon	37	8	1	Kr Strøm m fl, Skjervøy	
61 Mk Gratangen ⁷⁾	kh	T 03	46.0	14.6	7.8 Bolind	17	56	1	Håkon Jensen, Maursund	
62 Må Sjøgutten	f	T 38	21.0	6.0	4.0 Sabb	44	3	0	Hj. Andersen m fl, Vorteroyskagen	
63 Må Trygg	f	T 39	22.0	6.0	3.5 Dahl	?	4	0	Johan Nymoen, Lauksletta	
64 Må Snøgg	f	T 36	19.5	4.0	3.0 Sleipn	?	4	0	Johs Samuelsen, Uloybukt	
65 Må Måken ⁸⁾	f	T 07	24.0	6.0	3.0 Ø M	32	3	0	Paul Arild m fl, Maursund	
66 Må Skogtjell	f	T ?	21.0	6.0	3.5 Klaus	?	4	0	Henry Halvorsen, Maursund	
67 Må Kvikk	f	T 39	20.5	6.0	2.5 Sabb	39	4	0	J M Johannessen, Lauksletta	
68 Mk Nordlys 3	t	T 04	77.6	21.2	9.8 Grei	17	130	1	A/S Mk Nordlys 3, Hamnes	
69 Ms Bror	f	T 34	28.0	9.0	5.0 Saffle	34	10	0	Ole Mathisen, Maursund	
70 Må Pluto	f	T 20	21.0	5.0	4.0 Ø M	43	4	0	Kåre Mathassen, Arnøyhamn	
71 Mk Solglimt 1	kh	T 34	50.3	16.5	7.5 Wichm	39	50	5	Martin Larsen m fl, Arnøyhamn	
72 Må Signe	f	T 36	23.0	6.5	3.5	—	—	0	Johan Andersen, Rotsund	
73 Må Skorpen	f	T 45	22.0	8.0	3.0 Ø M	39	3	0	Gerhard Johannessen, Skjervøy	
74 Må Liv	fk	T 34	21.4	6.6	3.0 Rapp	34	4	0	O Jensen m fl, Djupvik i Lyngen	

1) 4) Omb. 1947. 2) 3) Omb. 1936. 5) Omb. 1935. 6) 8) Omb. 1941. 7) Omb. 1926.

ESSOGASOIL — BENSIN — PETROLEUM
SMØREOLJER



A.s VESTLANDSKE PETROLEUMSCOMPAGNI

Farkostens nummer art og navn	Anvendelse	Materiale	Byggeår	Lengde	Bredde	Dybde	Maskin			F. & fangs.	Eierens (den korresponderende reders) navn og postadresse
							Hva slags	Byggeår	H. K.		
75 Ms Valvåg	f k h	T	07	45.2	15.5	8.7	Grei	30	35	4	Joh Andersen m fl. Hamnes
76 Må Maibloomst	f	T	36	21.0	7.0	2.5	Sabb	42	5	0	Hans I Pedersen, Oksfjordhamn
77 Ms Reisa	k h f	T	08	49.9	17.4	9.0	Levah	26	32	1	Skjervø Sparebank, Hamnes
78 Ms Aslaug	h k f	T	17	48.0	16.0	8.0	Rapp	23	35	9	R Jørgensen, Skjervøy
79 Ms Hobby	k f	T	24	25.0	8.0	4.0	Rapp	27	8	0	Alvin Berg, Akkarvik
80 Mk Falken ¹⁾	k f t	T	09	47.5	15.0	7.0	Grei	20	30	3	Hilmar Hansen m fl, Maursund
81 Ms Drift	k f	T	38	24.0	8.5	3.5	Rapp	39	7	0	Hans Skattør, Skjervøy
82 Må Letten	f	T	39	21.0	6.3	3.2	Sabb	39	3	0	Karl Samuelsen, Maursund
83 Mk Merkur ²⁾	f k	T	09	48.0	16.0	8.5	Wichm	43	50	1	Ingvald Mikkelsen m fl, Akkarvik
84 Ms Havella ³⁾	k f	T	25	29.0	8.0	4.5	Rapp	30	10	0	A Andreassen m fl, Arviksand
85 Mk Kassund ⁴⁾	k f	T	17	40.0	13.0	6.0	Rapp	37	29	1	Leif Larsen m fl, Arnøyhamn
86 Ms Sabb 2	f	T	36	21.0	6.5	3.0	Sabb	36	4	0	Reidar Ratama, Skjervøy
87 6/å Harald	f	T	15	20.0	3.5	3.0	—	—	—	0	Einar Jørgensen, Taskeby pr. S.
88 Må Snøgg	f	T	?	18.0	6.0	3.0	Marna	43	4	0	Emil Johannessen m fl, Akkarvik
89 Ms Ragna	f	T	28	27.0	8.5	4.0	Grei	?	9	0	Johan Mathiassen, Meiland
90 Må Signe ⁵⁾	f	T	?	24.0	5.0	3.0	Sabb	39	4	0	Aksel Paulsen, Skjervøy
91 Mk Skreien	f k	T	17	43.0	13.0	6.0	Rapp	30	29	2	Erland Pedersen m fl, Akkarvik
92 Ms Fiskerjentat	t	T	16	66.0	18.3	8.4	Bolind	28	50	1	Johannes Bakke, Rotsund
93 Mk Luna	k f	T	26	42.0	13.5	6.5	Rapp	27	20	3	Albrig Simonsen m fl, Lauksletta
94 Mk Svaleng	k h	T	37	50.6	16.7	8.8	Wichm	37	50	3	S Korneliussen m fl, Meiland
95 Ms Drott ⁶⁾	t	T	10	64.0	18.0	8.0	Union	41	50	1	Johs. Bakke, Rotsund
96 Må Marie	f	T	39	23.0	9.0	3.5	Sabb	39	5	0	Waldemar Berg, Vorterøyskagen
97 Må Laks	f	T	34	22.0	6.0	3.0	motor	37	2	0	Klaus Lyngmo m fl, Straumfjorden
98 Mk Skartind	f k	T	29	42.8	13.5	6.5	Brunv	29	35	1	Bend Mathiassen m fl, Arnøyhamn
99 Må Ternen	f	T	40	24.0	6.3	3.3	Wichm	43	2	0	Hans A Pedersen, Straumfjordnes
100 Ms Lillegut	f k	T	39	26.0	9.0	4.0	Sabb	39	5	1	Peder Salomonsen, Vorterøyskagen
101 Må Solo	f	T	39	22.0	6.3	3.2	Solo	39	4	0	Hj. Johansen m fl, Oksfjordhamn
102 Ms Marie	f k	T	31	30.0	10.5	4.5	Rapp	?	11	1	Jens Thomassen m fl, Oksfjordh.
103 Må Flink	f	T	36	24.0	6.0	3.0	Ø M	36	3	0	Rolf Viken, Follvik, Storneshavn
104 Ms Godthåp	k f	T	31	31.0	9.5	3.5	Berr	31	10	1	Ludvik Eliassen m fl, Skjervøy
105 Må Styggen	f	T	?	20.0	5.0	3.5	Sabb	39	3	0	Marius Hansen m fl, Nikkeby
106 Må Spesial	f	T	20	20.0	5.8	2.3	Marna	43	6	0	Sigurd Pedersen m fl, Lauksletta
107 Må Snar	f k	T	42	20.0	5.0	3.0	Marna	42	4	0	Hilmar Kristiansen m fl, Arviksand
108 Mk Flid ⁷⁾	k h	T	10	43.5	13.3	6.3	Grei	25	25	1	Ingvald Isaksen m fl, Lauksletta
109 Må Rot	f	T	37	18.0	3.5	3.0	Ø M	43	3	0	Hans Olsen, Skjervøy
110 Mk Møllergutt	t	T	00	91.8	23.1	9.3	Munkt	25	110	0	A/S M/K »Nordlys III», Hamnes
111 Må Flukt	f	T	?	24.3	6.3	3.3	Marna	41	6	1	Sigurd Iversen, Nikkeby
112 Mk Brødrene	f k	T	31	34.0	10.0	4.6	Smøla	42	15	1	Jakob Simonsen m fl, Arviksand
113 Mk Arviksand	k h	T	47	50.0	16.0	8.0	Brunv	47	50	1	Harald Jørgensen m fl, Arviksand
114 Må Teisten	f	T	29	20.0	5.5	3.0	Volda	28	5	0	Sverre Johansen, Skjervøy
115 Må Sleipner	f	T	?	18.0	4.5	2.5	Sleipn	43	2	0	Albert Antonsen m fl, Arviksand
116 Må Småen	f	T	?	19.0	5.0	3.0	Sleipn	41	3	0	Halydan Antonsen, Maursund
117 Må Lutberg	f	T	38	22.0	5.5	3.0	Ø M	36	6	0	Johannes Fredriksen, Maursund
118 Mk Anna	f k	T	24	38.0	10.5	5.5	Skand	?	18	1	Helge Fossmo m fl, Straumfjordnes
119 Må Lita	f	T	?	19.5	6.0	3.0	Sabb	43	4	0	Peder Jacobsen, Uløybukt
120 Mkr Bilbao	k f t	T	43	69.0	17.5	7.9	Union	43	60	1	Karsten Bakke m fl, Rotsund
121 Må Lerken	t	T	46	18.0	6.0	3.5	Ø M	46	4	0	Aksel Kristiansen, Akkarvik

1. Omb. 1938. 2. Omb. 1944. 3. Omb. 1939. 4-7) Omb. 1937. 5) Omb. 1935. 6) Omb. 1941.

Nordnorsk Filetkompani A.s - Tromsø

Telefoner: 945 - 602

(Nordfilet)

Telefoner: 945 - 602

Kjøper fiskefangster til høyeste dagspris

Farkostens nummer art og navn	Anvendelse	Materiale Byggeår	Lengde	Bredde	Dybde	Maskin			Eierens (den korresponderende reders) navn og postadresse
						Hva slags	Byggeår	H. K.	
122 Må Snøgg	f	T 30	28.0	6.0	3.0	Rapp	39	7	0 Åge Karlsen m fl, Nikkeby
123 Ms Liv	f	T 36	23.0	8.0	3.4	Rapp	37	7	0 Jenvald Berg m fl, Akkarvik
124 Ms Ristind	f k	T 42	28.0	9.3	4.9	Brunv	37	12	0 Johan Stensvik m fl, Storneshamn
125 Ms Måken	f k	T 32	28.0	9.0	4.0	Grei	36	9	0 Hilmar Johansen, Arnøyhamn
126 Må Erten	f	T 37	20.5	5.5	3.0	Sleipn	45	4	0 Fridtjof Pedersen, Skjervøy
127 Mk Snetinn	k h f	T 46	52.0	14.5	7.0	Brunv	46	50	2 Alvin Berg m fl, Akkarvik
128 Ms Loyal	k h f	T 07	46.2	17.0	8.0	Bolind	?	32	2 Johs Jensen, Havnnes
129 Mkr Lykken	f	T 47	23.0	8.0	5.0	Sabb	47	5	0 August Karlsen, Arnøyhamn
130 Må Lett	f	T 38	19.0	5.0	3.0	Alda	43	4	0 Amble Mathisen, Akkarvik
131 Mk Arneng	f k	T 44	35.0	11.0	5.0	Volda	46	22	1 Jens Thomassen, Oksfjordhamn
132 Mk Sverre ¹⁾	f k	T 14	44.5	13.7	5.7	Hjelse	33	30	1 Ragnvald Skatter m fl, Skjervøy
133 Ms Nor	f	T 30	25.0	8.9	5.6	Union	38	7	0 Hans Larsen, Arnøyhamn
134 Må Poff ²⁾	f	T ?	18.0	3.9	3.0	FM	46	4	0 Håkon Jørgensen, Taskeby pr S.
135 Ms Lyngnes	f k	T 30	29.0	9.3	4.0	Børr	28	14	0 Paul Mathiassen m fl, Akkarvik
136 Må Smart 2	f	T 38	22.0	5.0	4.0	Marna	38	5	0 Hilmar Hansen, Lauksletta
137 Må Småen	f	T 20	19.0	3.5	3.0	Sleipn	38	4	0 Nils M Nilsen, Meiland
138 Må Pluggen	f	T 40	19.5	7.0	3.0	Sabb	?	3	0 Erling Steinsvik, Storneshamn
139 Må Prøven	f	T ?	19.0	5.0	3.0	Sabb	41	3	0 Johan P Nilsen, Straumfjordnes
140 Ms Tor	f k	T 32	29.0	9.5	5.0	Rapp	?	10	1 Peder Mikkelsen m fl, Uløybukt
141 Ms Lomen	f k	T 34	37.0	12.5	5.7	Rapp	34	17	1 Nils Johansen, Skjervøy
142 Må Flinken	f	T 36	19.0	5.0	3.0	Sabb	38	3	0 Georg Hansen, Maursund
143 Må Knut	f	T ?	16.0	5.0	3.0	Sleipn	39	3	0 Einar Guttormsen, Vorterøyskagen
144 Må Sabb	f	T 36	17.0	5.0	3.0	Sabb	43	3	0 Torstein Heggelund m fl, Skjervøy
145 Må Bonsø	f	T 27	23.0	5.0	2.0	Sleipn	?	8	0 Nils Arild m fl, Rotsund
146 Ms Lomen	f k	T 29	26.0	8.0	5.0	Fix	23	7	0 Peder Olafsen m fl, Lauksletta
147 Ms Terna	f	T 30	26.0	8.3	5.0	Grei	33	9	0 Hans E Mikkelsen m fl, Uløybukt
148 Ms Måken	f	T 34	23.5	8.0	5.0	Rapp	36	7	0 Petter Johansen, Uløybukt
149 Mk Nordstrand ³⁾	k f	T 15	47.0	13.6	6.1	Skand	28	30	1 Peder Johansen m fl, Maursund
150 Ms Koralen ⁴⁾	f	T 19	21.0	6.0	3.0	Marna	46	8	0 Ole Aas, Skjervøy
151 Mkr Rotsund	h k t	T 47	76.0	20.4	9.3	Union	42	100	2 Johannes Bakke, Rotsund
152 Ms Øra	k f	T 38	31.5	10.8	4.2	Volda	37	10	0 Rolf Albrigtsen m fl, Arviksand
153 Mkr Havbryn	f k	T 47	38.6	12.2	5.4	Union	47	30	1 Jørgen Brustad, Rotsundelv
154 Må Glimt	f	T 22	22.0	6.0	5.0	Ø M	46	6	0 Albert Wiik, Ravelseidet
155 Ms Liten	f	T 29	24.0	8.0	3.5	Sabb	44	5	0 Halfdan Hesdahl m fl, Rotsund
156 Mk Kvikk	k f h	T 08	42.0	14.0	6.7	Popul	18	35	1 Hjalmar Borch, Maursund
157 Må Rita	f	T 46	17.0	5.0	2.7	FM	46	4	0 Henrik Johansen, Rotsundelv
158 Må Marna	f	T 38	21.0	8.3	3.5	Marna	46	4	0 Karl Kristiansen, Akkarvik
159 Må Fram	f	T 47	17.0	5.5	3.0	Marna	47	2	0 Johs Kristin Angell, Lauksletta
160 Må Alda	f	T 46	18.0	5.5	2.5	Alda	46	5	0 Peder Johansen, Akkarvik
161 Må Sleipner	f	T 38	20.0	6.5	4.5	Sleipn	36	3	0 Aksel Larsen, Arviksand
162 Må Lyn	f	T 46	20.7	6.0	3.0	Sabb	47	4	0 Helmer J Lysaker, Akkarvik
163 Mkr Kap Sander	f k	T 28	30.0	8.7	5.3	Rapp	28	14	0 Jakob Nilsen m fl, Arnøyhamn
164 Ms Alf ⁵⁾	f k	T 15	30.7	10.0	5.0	Rapp	39	14	1 Jakob Simonsen, Arnøyhamn
165 Må Røde	f	T 45	19.0	6.5	3.0	Wichm	?	2	0 Peder Hansen m fl, Lauksletta
166 Må Måken	f	T 39	24.0	7.0	3.0	Sabb	47	5	0 Karl Johansen, Rotsund
167 Må Bjørn	f	T 46	21.0	7.0	3.5	Marna	42	5	0 Alfred Johannessen, Skjervøy
168 Mkr Prøven	f	T 45	24.0	7.0	3.0	Sabb	45	5	0 Emil Hansen, Lauksletta

1) Omb. 1936. 2) Omb. 1944. 3) Omb. 1929. 4) Omb. 1946. 5) Omb. 1941.

Firmaet

SKIBS & FISKERIUTSTYR, Trondheim

ALT UTSTYR TIL FISKEFARTØYER.

Forespør hos oss når noe trenges.

T-S Skjervøy — T-SD Storfjord.

Farkostens nummer art og navn	Anvendelse	Materiale Byggear	Lengde	Bredde	Dybde	Maskin			Eierens (den korresponderende reders) navn og postadresse
						Hva slags	Byggear	H. K.	
169 Må Måken	f	T 37	19.0	4.0	2.5	Sleipn	38	2	0 Erling Hansen, Maursund
170 Må Real	f	T 46	22.0	7.0	4.0	Real	46	4	0 Thorvik Thorbjørnsen, Skjervøy
T-SK. Skånland merkedistrikt.									
3 Mk Sjøridderen	h k	T 06	52.0	15.5	6.5	Wichm	24	25	5 K Pedersen m fl, Sandstrand i Senja
4 Må Arne	f	T 28	21.0	5.0	2.0	Atlant	23	4	0 O Pedersen m fl, Sørlavangen
5 Mk Solvang	f k	T 15	50.0	16.0	7.0	Bolind	17	32	5 Søren Jakobsen m fl, Sørlavangen
6 Må Alken	f k	T ?	22.0	6.0	5.0	Sabb	?	5	1 Harald M Sørensen, Sandstrand
7 Må Haring	k f	T 21	23.0	6.4	5.0	Wichm	?	2	0 K Andersen, Sandstrand i Senja
8 Mk Midnatsol	k	T 17	38.0	13.0	5.0	Rapp	27	15	2 Oluf Markusen, Sør-Rolnes
11 Må Trygg	f	T 42	21.0	7.0	3.5	Sabb	42	4	1 Bernh. Hansen, Sandstrand i Senja
12 Må Teisten	k f	T 22	28.0	9.0	3.8	Grei	20	7	1 Nordal Hansen, Evenskjer
13 Må Buster	f	T 32	18.5	5.0	3.0	Ø M	32	6	0 Olaf Willumsen, Evenskjer
14 Ms Lina	ft	T 13	42.0	14.0	5.0	Bolind	13	12	3 Bjarne Bertheussen, Evenskjer
15 Må Heim	f	T 45	26.0	8.5	4.5	Union	46	7	1 Kåre Johansen m fl, Evenskjer
16 Ms Ragnhild	ft	T 26	35.0	11.5	6.0	Union	26	15	1 Julian Pettersen, Evenskjer
20 Mk Prins Harald	k h	T 38	65.0	17.4	?	Wichm	37	50	5 Olaf Olsen m fl, Sør-Rolnes
21 Ms Knut	f k	T 23	34.0	11.5	5.5	Levah	?	50	5 Hans Dreier, Sandstrand i Senja
22 Må Frig	f k	T 20	26.0	8.0	3.0	Hein	18	7	0 Peder Hansen, Sørlavangen
24 Må Frisell ¹⁾	f k	T 34	25.0	7.5	4.0	Wichm	36	6	1 Eivind Johansen, Sørlavangen
26 Ms Heimdal	k f	T 27	35.0	11.0	4.0	Bolind	38	15	1 Sofus Johansen m fl, Sør-Rolnes
27 Må Vesla	f	T 35	22.0	6.5	3.0	F M	36	6	0 Johan Olsen, Tovik
28 Må Liabugt	k f	T 07	26.0	9.0	3.5	Bolind	25	6	0 Oluf Lian, Sørlavangen
30 Må Alfhild	k f	T 30	24.0	7.0	4.0	Eide	34	4	1 Hans Karlsen m fl, Sørlavangen
31 Ms Rapp	f	T 44	17.0	5.0	3.0	F M	45	4	1 Lingolf Lund, Evenskjer
32 Må Snøgg	k f	T 45	23.0	5.0	3.0	F M	47	6	0 Sverre Warberg, Evenskjer
33 Mk Ured ²⁾	t	T ?	65.0	17.5	7.0	Alpha	07	24	1 Hans E M Hansen m fl, Tovik

T-SD. Storfjord merkedistrikt.

1 Mk Kapp ³⁾	k h	T 12	44.0	14.0	7.0	J M	37	60	4 Simon Nilsen m fl, Rasteby
2 Må Lita	f	T 46	18.0	6.0	2.3	Real	47	6	0 Isak Larsen, Horsnes
3 Mk EinarHolland	k h	T 47	60.9	18.1	8.8	Finno	47	100	2 Johan P Pedersen m fl, Rasteby
4 Mk Nanny	k f	T 18	47.0	13.0	6.5	Gideon	36	28	4 Kristian Letto m fl, Horsnes
5 Ms Marie	k f	T 10	45.0	16.0	6.0	Rapp	42	45	7 Johan A Johansen m fl, Rasteby
6 Må Snøgg	f	T ?	21.0	6.5	3.5	F M	?	4	0 Johan A Heiskel, Stubbeng
7 Mk Elgsnes	k f	T 26	43.5	15.0	7.0	Wichm	26	25	4 Hans H Kiil m fl, Kvesmenes
8 Mk Samhold ⁴⁾	k	T 12	42.8	12.5	6.7	Bolind	?	20	2 Marius Grape m fl, Skibotn
9 Må Real	f	T 46	16.0	5.0	4.0	Real	47	3	0 Agnar Olsen, Stubbeng
11 Ms Krysseren	f k	T 41	30.0	10.0	5.0	Volda	44	14	1 Richard Andersen m fl, Rasteby
12 Ms Senia	k f	T 08	47.4	17.0	6.3	Grei	29	35	4 Johan P Pedersen m fl, Rasteby
13 Ms Teisten	k f	T 39	28.0	9.0	4.0	Wichm	38	8	0 Vilmar Isaksen m fl, Rasteby
14 Mk Solglimt	h k f	T 17	41.0	13.5	6.7	Bolind	27	25	4 Hans H Ahø, Rasteby
16 Må Lilla	f	T 45	20.0	6.5	3.5	Gideon	43	3	0 Oskar Steinvik, Rasteby

1) Omb. 1944. 2) Omb. 1920. 3) Omb. 1950. 4) Omb. 1958.

Nordnorsk Filetkompani A.s - Tromsø

Telefon: 945 - 602

(Nordfilet)

Telefon: 945 - 602

Kjøper fiskefangster til høyeste dagspris

Farkostens nummer art og navn	Anvendelse	Materiale	Byggeår	Lengde	Bredde	Dybde	Maskin			Eierens (den korresponderende reders) navn og postadresse
							Hva slags	Byggeår	H. K.	
17 Mk Dønning ⁴⁾	k f	T	18	37.0	12.3	5.9	Rapp	38	22	0 Johan P Johansen m fl, Horsnes
18 Må Sabb ²⁾	k f	T	36	22.0	7.0	4.0	Sabb	47	5	0 Nils A Nilsen, Stubbeng
22 8/å Brødrene	f	T	33	24.0	7.0	3.5	—	—	—	1 Lars Nilsen m fl, Stubbeng
24 Ms Edna	k f	T	07	45.0	15.0	7.4	Rapp	32	35	5 Jørgen A Dreyer, Horsnes
25 Mk Storfjord	k f	T	37	52.0	15.0	7.5	Finnø	37	50	1 H E Pettersen m fl, Stubbeng
26 Mk Haldis	k	T	38	44.0	14.0	7.0	Union	31	30	4 Petter Heiskel, Stubbeng

T-SA. Sørreisa merkedistrikt.

1 Mk Langfjell	k h	T	38	71.8	17.8	9.3	Wichm	38	90	4 Erhart Sostrom m fl, Sørreisa
2 Mk Gaudal	k f	T	34	45.0	14.5	6.0	Bolind	19	25	4 A Pedersen Smørgård, Sørreisa
3 Mk Sandhornet	f k h	T	16	49.4	17.2	6.9	Union	35	50	6 B H Rørslett m fl, Sørreisa
4 Ms Saldalen ⁹⁾	f h k	T	12	55.5	18.2	7.6	Munkt	34	75	10 H K Hansen, Hemmingsjord
5 Mk Øverland ⁴⁾	k f	T	16	55.4	16.5	6.8	Bolind	40	60	9 Kristian E Øvermo m fl, Sørreisa
6 Mk Valen 1	f k h	T	34	60.3	17.0	9.0	Munkt	34	75	12 Aksel Iversen Valen, Sørreisa
7 Mk Hjertinn	f k	T	23	53.0	16.5	9.0	Union	39	60	5 Andreas J Haugen m fl, Sørreisa
8 Mk Svalen	k	T	20	45.7	15.5	6.4	Union	35	50	4 Erik Eriksen m fl, Sørreisa
9 Mk Lundenes	k f	T	33	50.0	16.7	7.2	Wichm	39	50	5 Jakob Lundberg m fl, Sørreisa
10 Ms Wilhelmine	k	T	09	49.3	16.0	9.0	Bolind	25	40	5 J Jensen, Sørreisa
11 Mk Morgengry ²⁾	k f h	T	30	50.0	15.5	7.5	Bolind	30	45	5 Nils Nicolaisen, Sørreisa
15 Mk Langeø ⁶⁾	h k	T	13	49.6	16.2	6.0	Bolind	15	32	6 Johan H Nøstvik, Sørreisa
16 Ms Furøy	k	T	12	48.2	16.3	7.0	Bolind	22	32	5 G H Furøy, Sørreisa
17 Ms Agnes 17)	k f h	T	08	51.0	16.0	8.5	Brunv	29	48	9 Bertheus Bertheussen m fl, Sørreisa
18 Mk Tranøyfjord	k f	T	20	50.8	17.4	7.5	Union	35	50	6 Hagb. Hansen, Sørreisa
19 Mk Myra ⁸⁾	k f	T	19	53.5	16.0	6.8	Union	36	50	5 P Mathisen, Sørreisa
20 Mk Isbjørnen ⁶⁾	h k t	T	90	61.0	18.5	8.8	Bolind	19	40	8 Fredrik Jansen, Sørreisa
21 Ms Florida ¹⁰⁾	k f	T	09	45.0	15.5	8.0	Bolind	29	30	5 Magnus Nordmo, Sørreisa
22 Mk Brødr. Prøve	k f h	T	12	60.0	17.7	8.1	Munkt	33	75	11 G Jensen m fl, Sørreisa
23 Mk Gudrun	k	T	17	47.0	15.0	6.4	Union	38	39	4 Ole Iversen m fl, Sørreisa
24 Mk Uncas ¹¹⁾	k f	T	12	53.1	16.2	5.6	Stabil	25	40	7 O Mikalsen, Sørreisa
25 Ms Hilda	k f	T	16	36.0	12.0	6.2	Bolind	29	20	2 Johan Jensen, Sørreisa
26 Ms Von	f k	T	39	23.0	7.5	3.5	Sleipn	40	7	0 Sakarias Lind m fl, Russevåg
28 Mk Reisentjord	k	T	17	48.4	17.6	7.2	Union	43	50	5 Olav Eriksen, Sørreisa
29 Ms Snorre	k f	T	32	26.0	8.6	4.0	Nygrei	39	9	0 Ingval Solberg, Sørreisa
30 Mk Bergan	k l	T	12	48.3	17.3	7.0	Nygrei	29	45	5 Jakob H Ramberg m fl, Sørreisa
31 Mk Nylund ¹²⁾	k f	T	23	49.5	13.5	6.0	Union	35	30	3 Harald Olsen m fl, Sørreisa
32 Mk Avance	k t	T	97	56.0	18.6	7.0	Skand	17	40	3 Johan Ludviksen, Sørreisa
33 Mk Imes	k f h	T	26	51.0	16.0	7.5	Wichm	26	40	6 R H Smørgård, Sørreisa
34 Må Aud	k	T	35	23.0	7.5	4.0	Rapp	36	7	0 Jens Olsen, Russevåg
35 Ms Njerd	k	T	09	44.5	14.5	7.0	Union	30	30	4 John Olsen m fl, Russevåg
36 Ms Per ¹³⁾	k	T	28	35.0	11.5	5.0	Rapp	28	14	1 Esten A Estensen, Sørreisa
37 Må Snarken	f	T	32	18.0	5.0	3.0	Wichm	37	2	0 Jakob Rørslett, Sørreisa
38 Ms Brynje	k f	T	39	30.0	10.3	3.3	Rapp	43	14	1 Kristian Solberg m fl, Russevåg
39 Ms Boringen	k f	T	28	34.4	12.3	5.3	Wichm	28	12	0 Jacob Bendiksen m fl, Sørreisa
40 Mk Oimara	t	T	39	64.5	17.9	8.8	Bolind	29	40	1 Johan Jansen m fl, Sørreisa
41 Mk Juni	k f h	T	18	50.8	18.1	7.9	Wichm	36	50	10 Hilbert H Stien m fl, Sørreisa
42 Må Kvik	f k	T	37	25.0	7.0	3.5	Marna	41	8	0 Leon Kristiansen, Hemmingsjord

1) 7) 8) 12) Omb. 1939. 2) Omb. 1947. 3) Omb. 1934. 4) Omb. 1940. 5) Omb. 1935. 6) Omb. 1937. 9) Omb. 1914. 10) Omb. 1935. 11) Omb. 1924. 13) Omb. 1935.

A.s JOHAN C. MARTENS & CO.

Telegr.adr.: «Jomartco».

BERGEN

Rikstelefon: 14303.

Kjøper alle sorter TRAN — SILDOLJE OG RUND FISK

T-SA Sørreisa — T-TK Torsken.

Farkostens nummer art og navn	Anvendelse	Materiale	Byggeår	Lengde	Bredde	Dybde	Maskin			F. & fangsb.	Eierens (den korresponderende reders) navn og postadresse
							Hva slags	Byggeår	H. K.		
44 Mk Rensmo	ki	T17	57.4	18.1	7.8	Munkt	35	100	8	M Hansen m fl, Sørreisa	
45 Må Jiggen	f	T46	22.0	6.0	4.0	Freg	32	6	0	Juel Olsen, Russevåg	
46 Mk Løvang	kfh	T35	54.7	18.2	7.6	Brunv	35	65	5	Bertheus Bertheussen m fl, Sørreisa	
47 Ms Sigurd	kf	T40	24.5	8.3	3.4	Stord	40	5	0	Bjarne Lileng m fl, Sørreisa	
49 Ms Nancy	kf	T14	37.3	13.0	6.4	Wichm	25	20	2	Ingebr Jensen m fl, Sørreisa	
50 Ms Silvery	kh	T19	55.6	20.1	8.7	Union	32	75	5	Mikal Larsen m fl, Sørreisa	
51 Ms Lomen	kf	T39	26.0	9.0	5.5	Sabb	40	5	0	Edvart Nilsen m fl, Sørreisa	
52 Mk Kapella 3 ¹)	tk	T78	77.8	21.2	10.5	Union	44	100	6	Alfred Angell, Sørreisa	
53 Mkr Angle 1	kh	T42	75.0	19.0	9.3	Union	42	100	4	Johan Angell m fl, Smørgård	
54 Må Normo	kf	T13	35.0	9.0	3.0	Normo	14	7	1	Kr. Pedersen, Hemmingsjord	
55 Må Spurven	f	T37	20.0	6.3	2.3	Wichm	37	2	0	Jakob Olai Jakobsen, Sørreisa	
56 Må Torskø	k	T27	27.6	8.6	5.0	Grei	?	5	0	Olav Brones, Sørreisa	
57 Mk Kvittfløy	fk	T16	47.0	14.0	7.0	Hein	15	14	1	Hilberg Johansen, Sørreisa	
58 Mk Von 2	kf	T14	33.7	11.7	5.2	Rapp	38	17	1	Arn. Jakobsen m fl, Hemmingsjord	
59 Ms Korsjord	kf	T01	42.6	15.3	5.3	Union	41	30	4	Johan Brones m fl, Sørreisa	
62 Må Fiskerjenta	f	T41	18.0	5.0	3.5	FM	44	4	0	Andr. J Hansen, Hemmingsjord	
64 Mk Bølgen	kf	T24	33.0	10.0	7.0	Skand	?	19	1	Hartl Hansen m fl, Hemmingsjord	
65 Må Laksen	f	T38	19.0	6.0	4.0	Sterk	30	4	0	Ole B Olsen, Russevåg	
66 Må Svanen	f	T35	19.0	5.0	3.0	Fix	30	3	0	Fritjof Ramberg, Sørreisa	
67 Mkr Hariet	kf	T45	35.0	11.0	5.5	Rapp	?	22	0	Hans Nordstad, Sørreisa	
68 Mkr Wikland	kf	T45	32.0	15.0	7.0	Brunv	45	50	3	Jakob M Nøstvik, Sørreisa	
70 Mkr Havsøl	kh t	T45	74.0	18.0	9.5	Wichm	44	50	5	Sverre Jensen m fl, Sørreisa	

T-TK. Torsken merkedistrikt.

1 Mk Sula	kh	T26	45.7	14.0	6.5	Bolind	27	40	1	Hjalmar Hansen, Gryllefjord
2 Mk Svens- grund I	k	T35	43.8	16.0	7.6	Wichm	35	40	1	Sverre Bugge, Gryllefjord
3 Må Marna	f	T33	22.0	6.8	2.5	Marna	38	5	0	Johan Jakobsen, Gryllefjord
4 Må Oddmund	f	T24	23.5	6.5	4.5	Sabb	39	4	0	O Einar Tollefsen, Kaldfarnes
5 D Vika	kt	K08	67.2	16.6	7.5	damp	08	50	2	Harry Alvær, Gryllefjord
7 Må Star	f	T35	19.0	6.0	2.5	Marna	35	3	0	Berenhart Samuelsen, Gryllefjord
8 Må Svanen	f	T38	21.0	6.0	3.0	motor	?	5	0	Otelius Wilsgård, Torsken
9 Ms Åse	f	T43	25.0	8.0	3.2	Sabb	38	5	0	H Arberg, Arberg i Senja
10 Ms Brødre	fk	T38	29.9	4.5	9.5	Stabil	27	10	0	Julius Storås m fl, Gryllefjord
11 Mk Elo	kh	T16	39.4	13.6	5.7	Union	40	30	1	Karl Dahl m fl, Gryllefjord
12 Mk Vally	k	T38	38.5	12.5	6.0	Union	30	15	1	Korn. Samuelsen m fl, Gryllefjord
13 Må Torsken	f	T?	20.0	5.0	2.5	motor	?	3	0	Karl Pettersen, Torsken
14 Mk Ternen	h	T38	38.5	12.0	6.0	Union	30	20	1	Bernhart Samuelsen, Gryllefjord
15 Må Kvikk	fk	T42	23.0	7.5	3.0	Sabb	42	5	0	Fridtjof Pedersen, Rødsand i Senja
16 Må Solo	f	T33	20.0	5.0	2.0	Solo	40	3	0	Arne Andreassen, Torsken
17 Ms Bølgen	k	T35	28.0	9.6	4.0	Union	35	7	0	H Andreassen m fl, Kaldfarnes
18 Må Sigurd	f	T?	19.0	6.0	2.0	Marna	?	4	0	Markus Hansen, Gryllefjord
19 Må Fix	f	T29	20.0	6.0	2.0	Fix	29	4	0	Bjarne Simonsen m fl, Torsken
20 Ms Hanna ²)	k	T31	47.9	13.1	6.4	Heimd	35	42	1	Egil Blix, Gryllefjord

1, Omb. 1934 og 1941. 2, Omb. 1939.

Nordnorsk Filetkompani A.s - Tromsø

Telefoner: 945 - 602

(Nordfilet)

Telefoner: 945 - 602

Kjøper fiskefangster til høyeste dagspris

Farkostens nummer art og navn	Anvendelse	Materiale	Byggeår	Lengde	Bredde	Dybde	Maskin			Eierens (den korresponderende reders) navn og postadresse
							Hva slags	Byggeår	H. K.	
21 Må Gunnar	f	T36	19.0	5.0	2.5	Sabb	39	3	0	Gunvald Gundersen, Torsken
23 Mk Fram	k	T16	45.0	14.0	7.1	Helset	31	42	1	Arthur Pedersen, Grunnfarnes
24 Mk Grimsbakk	fk h	T45	58.0	16.0	8.5	Wichm	45	50	1	Osvald Utvik, Gryllefjord
25 Må Annar	f	T45	25.0	9.0	5.0	Rapp	36	4	1	Karl H Knutsen, Arberg i Senja
26 Må Snøg I	f	T33	20.8	6.5	2.3	Ø M	33	3	0	Hildor Hansen, Gryllefjord
27 Mk Lomstinn	h	T36	44.0	15.0	7.6	Rapp	36	45	1	A Eleseussen m fl. Rødsand i Senja
28 Mk Sjøbrott ¹⁾	k	T31	47.0	14.3	6.5	Union	38	50	1	Henning Johansen, Gryllefjord
29 Mk Johan	k	T34	49.0	15.3	7.5	Wichm	34	30	1	Vilmar Pettersen m fl. Gryllefjord
30 Ms Falken	f	T25	27.0	7.5	3.7	Rapp	25	8	0	Egil Hansen, Kaldfarnes
31 Mk Havskåren	kh	T18	51.8	15.2	7.0	Union	30	50	1	S O Medby m fl. Kaldfarnes
32 Ms Knappen	f	T32	28.2	8.4	3.0	Rapp	27	10	2	Osvald Tøllefsen, Kaldfarnes
33 Mk Skjerringen	kh	T43	39.9	14.2	7.4	Bolind	30	30	1	A Ingebrigtsen m fl. Grunnfarnes
34 Må Sabb ²⁾	fk	T36	25.6	8.8	4.0	Sabb	36	5	0	Martin Kalvik, Arberg i Senja
35 Må Snøg	f	T29	19.5	5.2	2.0	Viking	30	3	0	Johannes Hansen, Torsken
36 Må Viking	k	T18	24.0	5.0	3.0	Knox	?	5	0	Johan Wilsgård, Sifjord i Senja
37 Må Terje	f	T36	19.5	6.0	2.5	Sleipn	37	3	0	H O Leikvik, Arberg i Senja
38 Må Kompis	f	T35	20.0	6.4	3.0	Sleipn	36	4	0	Karl Iversen, Grunnfarnes
39 Mk Sifjord ³⁾	kh f	T14	41.0	12.0	5.0	Bolind	16	20	1	John Jensen, Sifjord i Senja
40 Ms Trygg	f	T31	26.0	9.0	3.0	Rapp	18	5	1	Martin Hansen, Kaldfarnes
41 Må Heim	fk	T36	21.1	7.0	3.0	Marna	36	5	0	Ivar P Vatne, Gryllefjord
42 8/8 Arna	f	T08	32.0	11.0	4.0	—	—	—	2	Karl Arnesen m fl. Sifjord i Senja
43 8/8 Norkap	f	T01	32.0	11.0	4.0	—	—	—	1	Karl Arnesen m fl. Sifjord i Senja
44 Må Jan	f	T43	22.0	7.0	4.0	Sabb	39	4	0	Johan Torbergesen m fl. Arberg i S.
45 Må Lyn	f	T47	26.3	9.4	4.0	Sabb	36	5	0	O Hansen, Botten, Kaldfarnes
46 Må Rappen	f	T25	26.0	8.0	2.5	Rapp	25	6	0	Eivin Hansen, Sifjord i Senja
47 Må Marry	f	T34	21.0	6.5	2.5	Vulka	34	4	0	Håver Hansen, Grunnfarnes
48 Mk Bakken	k	T27	42.0	14.0	7.0	Rapp	28	24	1	Emil Larsen, Kaldfarnes
49 Ms Aud	f	T34	26.0	9.0	3.5	Wichm	23	6	0	O Andreassen, Kaldfarnes
50 Ms Tryg ⁴⁾	kf	T22	28.0	8.5	3.1	Volda	28	10	0	Konr. Jakobsen, Rødsand i Senja
51 Ms Kventinn	fk	T38	28.5	9.5	4.5	Grei	?	14	0	Gunvald Hansen, Kaldfarnes
52 Må Sæl	f	T36	20.5	6.4	3.2	Marna	36	4	0	R Storås Søner, Gryllefjord
53 Må Gunnar	f	T39	20.5	7.0	2.3	Ø M	30	3	0	Emil Bergstrøm, Gryllefjord
54 Mk Varangerfj.	l	T13	62.5	16.9	6.7	Bolind	17	40	4	A Arnesen m fl. Sifjord i Senja
55 Må Per	f	T35	23.9	7.5	3.7	Stabil	36	6	0	K Jensen, Medby, Kaldfarnes
56 Mk Rimma ⁵⁾	fk	T16	55.0	16.8	8.0	Munkt	?	75	4	M Larsen m fl. Sifjord i Senja
57 Mk Viking	k	T33	40.0	14.5	7.0	Union	33	30	1	S Samuelsen, Barbogen, Gryllefjord
58 Må Lykken	f	T17	20.0	5.6	2.6	Fix	18	3	0	Bjarne Karlsen, Gryllefjord
59 8/8 Bauta	f	T?	32.0	11.3	4.3	—	—	—	2	E Arnesen m fl. Kaldfarnes
60 Må Brødrene	f	T36	24.0	7.0	3.0	Marna	36	3	0	Martin Johansen, Gryllefjord
61 Mkr Harsjø ⁶⁾	hk	T17	56.1	16.0	7.8	Munkt	40	80	1	H Hansen m fl. Sifjord i Senja
62 Må Resolutt	ft	T33	26.0	7.5	3.5	Konku	?	6	0	P C Hansen, Torsken
63 Mk Inland	k	T16	38.0	12.8	7.0	Wichm	34	25	1	Agnar Klausen, Gryllefjord
64 Mk Rolf	k	T25	42.0	13.5	7.0	Union	35	30	1	Markus Hansen, Gryllefjord
65 Må Dovre	k	T26	28.5	9.5	4.0	Helset	26	8	0	Trygve Markussen, Sifjord i Senja
66 Må Sito	f	T31	20.5	6.8	2.5	Ø M	31	3	0	Bernhad Olsen, Gryllefjord
67 Må Flukt	f	T36	21.0	7.0	2.5	Sabb	36	4	0	Andor Larsen, Kaldfarnes
68 Må Snorre	f	T38	20.0	5.0	2.0	Sterk	35	3	0	L Grand, Torsken

1) 4) Omb. 1957. 2) Omb. 1947. 3) Omb. 1959. 5) Omb. 1938. 6) Omb. 1940.

Nordnorsk Filetkompani A.s - Tromsø

Telefoner: 945 - 602

(Nordfilet)

Telefoner: 945 - 602

Kjøper fiskefangster til høyeste dagspris

T-TK Torsken.

Farkostens nummer art og navn	Anvendelse	Materiale Byggeår	Lengde	Bredde	Dybde	Maskin			Eierens (den korresponderende reders) navn og postadresse	
						Hva slags	Byggeår	H. K.		
69 Må Gear	f	T 37	18.0	6.0	2.5	Sabb	37	3	0	Waldemar Jakobsen, Kaldfarnes
71 Må Magedutti	f	T 31	25.0	7.8	3.3	Gideon	30	8	0	Reidar Pettersen, Kaldfarnes
72 Må Trio	k	T 29	26.5	8.5	4.0	Rapp	29	7	1	G Arnesen m fl, Kaldfarnes
73 Ms Helge	f	T 36	22.0	7.5	3.2	Sabb	37	5	0	Karl V Arnesen, Sifjord i Senja
74 Ms Strytinn	h k	T 38	38.0	12.0	5.5	Volda	39	23	1	Ole Hanssen m fl, Kaldfarnes
75 Må Terningen	f	T 30	22.0	8.0	4.0	Sabb	39	5	0	E Antonsen m fl, Røksund i Senja
76 Ms Rødsand ¹⁾	k	T 09	46.8	16.5	6.8	Bolind	?	32	4	Odin Jensen, Sifjord i Senja
77 Må Anskar	f	T 43	24.5	8.8	2.0	Sabb	41	5	0	Alfred Jensen, Sifjord i Senja
78 Må Idar	f	T 36	20.0	6.5	3.0	Sleipn	36	4	0	Egil Jenssen, Gryllefjord
79 Ms Hogøy	f	T 31	25.0	8.5	5.0	Fix	15	5	0	A Pedersen, Rødsand i Senja
80 Mk Helland ²⁾	k	T 29	46.9	15.7	6.7	Helset	32	42	1	Artur Brox m fl, Hamn i Senja
81 8/å —	f	T 10	33.5	8.4	5.5	—	—	—	2	Ingvald Andersen m fl, Torsken
82 8/å Mars	f	T 19	31.7	9.6	3.8	—	—	—	1	Ingvald Andersen m fl, Torsken
83 Ms Hildegunn	k	T 30	42.0	11.8	3.9	Helset	34	20	0	Harry Alvær, Gryllefjord
84 Må Elsa	f	T 33	23.0	8.0	3.7	Barr	33	5	0	Isak Tomassen m fl, Rødsand i S.
85 Mk Geiser	k	T 33	45.5	14.0	7.0	Wichm	33	30	1	Olav Wilsgård m fl, Torsken
86 Mk Falbakk	k	T 33	45.5	16.3	6.8	Wichm	33	40	1	Halfdan Wilhelmssen, Gryllefjord
87 Må Sleipner	f	T 36	18.0	5.0	1.5	Sleipn	36	3	0	Johan Brox, Hamn i Senja
88 Må Lomen	f	T 36	22.0	7.0	3.6	Rapp	?	4	0	Oskar Olsen m fl, Arberg i Senja
89 Må Teisten	f	T 36	21.2	6.7	2.5	Marna	36	4	0	H K Hansen, Gryllefjord
90 Mk Andfjord	h k	T 36	54.3	17.6	8.3	Brunv	36	65	7	H Hansen m fl, Sifjord i Senja
91 Mk Havegg	h	T 36	43.8	15.4	6.8	Union	36	40	1	S Samuelsen m fl, Gryllefjord
92 Mk Husfjell	k	T 31	42.5	13.3	4.0	J M	31	35	1	P Olsen m fl, Arberg i Senja
93 Må Sjøblomst	f	T 37	19.0	5.0	1.5	Sleipn	36	3	0	Ivar Mikalsen, Arberg i Senja
94 Må Ole	f	T 39	19.0	6.0	2.4	Ø M	39	3	0	Aksel Eilertsen, Hamn i Senja
95 Må Start	f	T 36	22.0	7.0	3.0	Marna	35	6	0	K Samuelsen, Gryllefjord
96 Må Segr	f	T 37	20.0	7.0	3.4	Sabb	37	3	0	Helge Jakobsen, Kaldfarnes
97 Må Heimen	f	T 37	28.0	8.0	4.5	Bolind	37	8	0	R Andreassen, Torsken
98 Må Vesle	f	T 37	20.0	6.5	3.0	Sabb	37	3	0	Hj Arnesen, Kaldfarnes
99 Må Fiskerjenta	f	T 37	21.5	7.0	2.8	Ø M	30	3	0	M Andreassen m fl, Torsken
100 Ms Nor	f k	T 37	27.0	8.5	3.0	Sabb	37	5	0	Arthur Eriksen, Gryllefjord
101 Må Snøgg	f	T 34	21.0	6.0	2.5	Sabb	38	4	0	Jens Jakobsen, Kalfarnes
102 Må Bratt	k f	T 37	21.0	7.0	2.9	Sabb	37	4	0	Arnold Pettersen, Kaldfarnes
103 Må Pil	f	T 37	20.0	6.5	2.2	Sabb	39	4	0	Anne Andreassen, Kaldfarnes
104 Mk Breitind	k	T 36	42.0	13.6	7.0	Union	?	30	1	Haslund Hanssen, Kaldfarnes
105 Må Rannveig	f	T 37	21.0	7.5	3.5	Sabb	21	5	0	Robert Johansen, Grunnfarnes
106 Må Iris	f	T 37	26.5	8.5	4.0	Sabb	38	5	0	Emil Nilssen m fl, Sifjord i Senja
107 Må Styggen	f	T 33	27.0	8.4	3.2	Bolind	33	12	0	Haldor Hanssen, Torsken
108 Må Solo	f	T 35	18.0	6.2	2.5	Solo	35	3	0	Hans Eilertsen, Hamn i Senja
109 Må Måsen	f	T 25	19.0	6.0	2.0	Sabb	38	3	0	Gustav Klausen, Gryllefjord
110 Må Balsvik	f	T 38	17.5	6.4	2.0	Ø M	31	3	0	Gunnar Olsen, Hamn i Senja
111 Må Buster	f	T 29	20.0	6.0	3.0	Sabb	38	4	0	Dybvad Abelsen m fl, Leikvik
112 Må Rex ³⁾	f	T 38	25.0	12.4	3.0	Rapp	29	4	0	Augusta Hanssen, Kaldfarnes
113 Må Odd	f	T 30	21.0	8.0	2.2	Sabb	38	4	0	Alfred Larsen, Kaldfarnes
114 Ms Tor	f	T 38	25.0	8.0	4.0	Bønes	25	4	0	Jens Jensen, Sifjord i Senja
115 Må Mor	f	T 39	20.0	6.2	2.1	Ø M	39	3	0	Scheldrup Johansen, Gryllefjord

1) Omb. 1938. 2) Omb. 1936. 3) Omb. 1947.

KOBBERSTOFF

„DET GROFRI STOFF“

Farkostens nummer art og navn	Anvendelse	Materiale Byggår	Lengde	Bredden	Dybde	Maskin			Eierens (den korresponderende reders) navn og postadresse	
						Hva slags	Byggår	H. K.		
116 Mk Måsen	f	T39	26.5	7.8	4.0	Brunv	31	7	0	Ludvig Pettersen, Sifjord i Senja
117 Mk Skreien	h k	T41	50.2	17.0	7.2	Union	39	50	1	M F Karlens m fl, Gryllefjord
118 Må Buster	f	T39	21.0	7.2	3.3	Sabb	41	5	0	Ottar Jakobsen, Gryllefjord
119 Må Forsøk	f	T39	20.0	6.0	3.0	Ø M	39	3	0	Terje A Larssen, Gryllefjord
120 Må Bjørg	f	T30	19.0	6.5	2.5	Ø M	39	3	0	Magnus Hanssen, Gryllefjord
121 Ms Magnus	f	T39	26.5	8.5	8.0	Union	41	7	0	I Mikalsen, Arberg i Senja
122 Ms Karl	f	T39	23.4	8.0	3.5	Sabb	39	5	0	Helmer Hanssen, Kaldfarnes
123 Må Aim	f	T36	20.0	6.3	3.5	Sabb	39	5	0	Kristian Jørgensen, Torsken
124 Må Sveinn	f	T35	20.0	7.0	3.0	Sabb	29	3	0	Aksel Arnesen, Sifjord i Senja
125 Mkr Isfjord	k h	T39	55.0	17.0	7.0	Wichm	39	50	1	Joak. Rasmussen m fl, Gryllefjord
126 Må Sverre	f	T39	25.0	8.2	3.7	Sabb	39	5	0	Magn. Danielsen m fl, Grunnfarnes
127 Ms Brødrene	f	T39	23.0	7.8	3.8	Sabb	39	5	0	Ivar Hanssen m fl, Grunnfarnes
128 Mk Nylund ¹⁾	k h	T37	59.0	16.0	6.2	Union	?	60	1	Otto Flaten, Hamn i Senja
129 Mk Langvin	h k	T15	44.0	14.5	7.8	Union	44	60	0	Halfdan Kaurin, Gryllefjord
130 Må Sprøyt	f	T39	25.2	8.0	3.3	Wichm	39	6	0	Peder Larsen, Kaldfarnes
131 Mkr Breigrunn	k h	T42	58.0	16.6	8.6	Wichm	42	50	1	Jens J Leikvik m fl, Arberg i Senja
132 Mk Ula	h k	T41	38.0	12.5	6.0	Wichm	36	7	1	Johan Eide m fl, Gryllefjord
133 Ms Brødrene	f	T34	27.3	9.2	3.8	Union	43	10	0	Angv. Andreassen m fl, Kaldfarnes
134 Må Brør	f	T38	21.0	6.2	2.3	Sabb	39	4	0	Henry Jakobsen, Arberg i Senja
135 Må Hans ²⁾	f	T?	21.0	6.0	2.5	Sabb	40	4	0	A Martinsen m fl, Arberg i Senja
136 Må Bamse	f	T42	18.5	5.5	2.2	Ferro	?	3	0	Roald Johansen, Torsken
137 Må Proven	f	T38	20.0	7.0	3.5	Sabb	39	4	0	Daniel Hansen, Torsken
138 Må Thor	f	T37	24.0	6.0	4.0	Rapp	?	7	0	Magnor Nilssen, Sifjord i Senja
139 Må Brødrene	f	T29	21.0	6.0	2.5	Sabb	41	4	0	Leif Arberg, Arberg i Senja
140 Må Bølgen	f	T40	22.8	7.7	3.0	Sabb	41	5	0	Tormod Nilsen m fl, Grunnfarnes
141 Må Hjørdis	f	T24	22.0	6.0	3.0	Fix	24	4	0	Sverre Andreassen, Kaldfarnes
142 Må Lill	f	T38	18.0	6.0	2.5	Sabb	41	4	0	Peder Flaksta, Flakkstadvåg
143 Må Sabben	f	T38	21.0	6.5	2.5	Sabb	38	5	0	Rasmus Rogde, Gryllefjord
144 Må Tuss	f	T32	19.0	6.0	2.5	Water	?	4	0	Thormod Andreassen, Torsken
145 Mkr Stroud	k h	T30	60.0	20.0	10.5	Saffle	?	80	1	Ingvard Andreassen m fl, Torsken
146 Må Star	f	T?	21.0	5.0	3.0	motor	?	4	0	Agnar Mikalsen, Torsken
147 Må Dugur	f	T37	17.5	5.2	2.0	Bønes	12	3	0	Jarl Mikalsen, Kaldfarnes
148 Må Rollo	f	T38	18.0	6.0	3.0	Rollo	47	3	0	Olaf Kristiansen, Hamn i Senja
150 Mk Øksfjord	k h	T38	47.5	14.0	8.0	Laval	41	75	1	Egil Jensen, Gryllefjord

T-TN. Tranøy merkedistrikt.

1 Mk Hermod	k t	T45	52.8	16.3	7.5	Union	40	50	1	Hilberg Andreassen, Espenesbøgen
2 Mk Spurven 1	f	T22	34.0	11.5	9.0	Grei	35	20	1	Karstein Olsen, Frovåghamn
3 Må Andungen	f	T26	17.7	4.8	2.0	F M	32	2	0	Johan Langaas, Stonglandshals
4 Ms Hofse	h k	T08	40.0	13.5	6.5	Rapp	26	20	2	Edvin Haføy m fl, Stonglandshals
5 Må Basse	f	T37	18.0	7.0	3.0	Sleipn	41	3	0	Reidar Andreassen, Espenesbøgen
6 Mk Gevinst	k h	T30	43.0	14.0	6.5	Heimd	30	42	3	Enok Enoksen, Frovåghamn
7 Mk Vårtid	f	T16	39.0	12.5	6.0	Gideon	23	18	0	Ansgar Amundsen, Frovåghamn
8 Må Pelle	f	T30	19.0	6.0	4.0	Fix	23	3	0	Sverre Svendsen, Tranøybotn
9 Må Knut	f	T32	20.0	6.0	3.0	Rapp	13	4	0	M Storjord m fl, Vangsvik i Senja
10 Ms Kapella	h k	T19	43.0	14.0	6.0	Rapp	37	35	3	J Andersen m fl, Stonglandseidet
11 Ms Udtland	f	T08	39.0	14.0	6.5	Rapp	26	25	3	J Sebergesen m fl, Vangsvik i Senja

1) Omb. 1947. 2) Omb. 1941.

Statens Kjøleanlegg og Fryseri - Ålesund

Telefoner 3144.

Opprettet 1920.

Form. 3353.

IS OG AGNSILD etc. Betjening døgnet rundt.

T-TN Tranøy — T-TD Tromsøysund.

Farkostens nummer art og navn	Anvendelse	Materiale	Byggeår	Lengde	Bredde	Dybde	Maskin			Eierens (den korresponderende reders) navn og postadresse	
							Hva slags	Byggeår	H. K.		
12 Ms Cøylon	h k t	T	07	47.0	16.0	12.0	Grei	16	30	4	Rich. Solheim m fl, Vangsvik i Senja
14 Må Sabb	f	T	47	19.1	6.4	3.2	Sabb	47	3	0	Hjalmar Jahansen, Lekangund
15 Mk Heim	k	T	17	46.0	14.3	7.0	Bolind	29	40	4	I Hofsoy m fl, Stonglandshals
16 Ms Alken	f	T	14	35.0	11.0	5.6	Dan	14	8	1	Gustav Jakobsen, Stonglandseidet
17 Må Mågen	f	T	24	28.0	7.0	3.4	Frege	30	6	0	Søren Brandvoll, Vangsvik i Senja
18 Må Snøgg	f	T	38	20.0	7.0	3.0	Marna	41	4	0	Hans Lavik, Espenes i Senja
20 Må Rolf	f k	T	09	22.0	6.5	3.5	motor	22	3	0	Gustav Jakobsen, Stonglandseidet
21 Ms Nordlys	f k	T	23	34.0	10.0	5.3	Skand	28	12	1	Kyrre Jensen m fl, Vangsvik i S.
22 Ms Sonja	f	T	39	26.0	9.0	4.0	Børr	32	8	1	Sverre Lanes, Stonglandseidet
24 Mkr Vestkap 1	f k	T	38	65.3	15.5	7.5	Wichm	34	50	1	Arnold Wangberg, Espenesberg
26 Mk Brødrene	k f	T	21	42.0	13.0	6.0	Bolind	?	20	3	Jens I Viken m fl, Vangsvik i Senja
27 Ms Tjell	f	T	36	23.5	7.5	3.5	Sabb	36	5	1	Hilmar Stangnes, Lekangund
28 Mk Borgund ⁴⁾	k	T	16	48.0	13.4	7.0	Finno	28	24	1	Odd Lavik m fl, Espenesbogen
29 Må Rabben	f	T	20	23.0	7.0	5.0	Skand	30	8	0	Peder Hagerupsen, Espenesbogen
30 Må Kvikk	f	T	36	15.0	4.0	3.1	C Perf	36	4	0	Hans Andreassen, Stonglandshals
31 Ms Gerd	f t	T	05	45.0	15.5	8.0	Grei	15	26	1	Sigurd Lanes m fl, Stonglandseidet
32 Må Bobb	f	T	29	22.0	6.0	2.3	Levah	?	5	1	Peder Jacobsen, Skotvik i Senja
33 Mk Johan Drage	f k	T	14	54.6	18.3	8.3	Union	44	60	5	K Stangnes m fl, Lekangund
34 Ms Lystind	f	T	36	26.0	8.3	3.5	Elefant	?	6	0	Jørgen Pedersen-Hofsoy m fl, Stonglandshals
35 Mk Laksen	k h	T	47	36.0	11.0	5.0	Bolind	?	20	1	Olaf Wangberg, Espenesbogen
36 Må Terje Viken	f	T	11	20.0	5.5	2.8	Fix	17	4	0	W Langås, Stonglandshals
37 Mk Havglimt 1 ²⁾	h	T	19	64.0	16.0	7.5	Bolind	19	50	5	D Rochmann m fl, Stonglandseidet
38 Må Bør ³⁾	f	T	24	31.0	10.0	5.0	Union	38	15	1	Jens Erntsen, Frovåghamn
40 Mk Ariel ⁴⁾	f	T	15	47.0	13.5	8.0	Avane	18	22	3	Hilmar Svendsen, Tranøybotn
41 Må Spurven	f	T	40	21.0	6.0	4.0	F M	44	7	0	Magn Pedersen m fl, Stonglandseid.
43 Mk Senjafjell	h k	T	39	56.7	17.7	7.8	Wichm	39	50	1	Bjarne Solbøe, Lekangund
44 Mk Sydkap	k f	T	37	55.5	17.6	7.8	J M	37	100	1	T Wangberg m fl, Espenes i Senja
45 Ms Duen	f	T	10	48.0	16.0	7.0	Union	35	50	3	Wilh Lekang m fl, Lekangund
46 Må Teisten	f	T	38	21.0	6.0	3.0	Grei	28	4	0	Karl Pedersen m fl, Stonglandseidet
47 Mk Trygg ⁵⁾	f	T	00	34.0	8.1	6.0	Union	31	15	1	S Ellertsen, Tranøybotn
48 Ms Pilen	k f	T	13	34.0	11.0	5.0	Rapp	34	14	0	Daniel Lanes, Stonglandseidet
49 Ms Liv 2	k f	T	35	36.8	12.0	5.7	Rapp	39	24	1	T Erntsen m fl, Frovåghamn
50 Mkr Streif	k f	T	?	23.0	7.0	3.5	Frem	43	5	0	Sigurd Moen, Espenesbogen
51 Må Per	k	T	36	21.0	5.7	2.1	Marna	36	3	0	Olav Bertheussen, Lekangund
52 Mk Børingen	f k	T	14	41.0	13.0	7.0	Wichm	27	20	2	Peder Bergvoll, Frovåghamn
53 Må Lilly	f	T	37	19.5	6.3	2.5	Sabb	43	4	0	Jeremias Lorentsen, Vangsvik
54 Må Fix	f	T	46	19.0	6.0	3.5	Bønes	45	4	0	Alfr Bertheussen, Stonglandseidet
55 Må Kamerat	f	T	47	19.5	5.9	2.0	M	46	6	0	Kåre Ryvoll, Lekangund
56 Ms Svana	f	T	19	43.0	14.0	6.0	Rapp	38	29	3	Karstein Olsen, Frovåghamn
57 Må Fart	f	T	45	19.0	7.0	3.0	Bilm	?	20	0	Olaf Jessen, Tranøybotn
58 Mk Sabb	f	T	39	22.5	6.0	3.5	Sabb	43	3	0	Sigurd Andreassen, Stonglandshals

T-TD. Tromsøysund merkedistrikt.

1 Mkr Høgvard	h k s	T	41	88.6	21.8	10.3	Finno	41	170	3	Øistein Jakobsen m fl, Tromsdalen
2 Mk Maiblomsten	i h	T	11	80.0	19.3	8.2	Wichm	?	150	4	Thv Brox, Tromsøysund

1) Omb. 1943. 2) 4) Omb. 1936. 3) Omb. 1939. 5) Omb. 1931.

Nordnorsk Filetkompani A.s - Tromsø

Telefoner: 945 602

(Nordfilet)

Telefoner: 945 - 602

Kjøper fiskefangster til høyeste dagspris

T-TD Tromsøysund.

Farkostens nummer art og navn	Anvendelse	Materiale	Byggeår	Lengde	Bredde	Dybde	Maskin			Eierens (den korresponderende reders) navn og postadresse
							Hva slags	Byggeår	H. K.	
3 Ms Liv	k h	T 08	47.9	15.7	6.0	Union	29	30	4 J Johansen m fl, Vengsøy	
4 Mk Heimen	ik	T 29	86.7	22.6	10.7	Bolind	28	160	7 Anton Jakobsen m fl, Tromsøen pr Tromsø	
5 Ms Harmoni	ik	T 11	56.3	19.0	8.3	J M	37	75	4 A Jakobsen m fl, Tromsdalen	
7 D Hval 6	hv	T 29	115.3	23.8	13.3	damp	29	850	0 Sebjørn Brunvold m fl, Tromsdalen	
8 Mk Godønes	h k	T 19	57.0	18.3	7.5	J M	30	72	1 Ingv. Isaksen m fl, Tromsøysund	
9 Mk Ægir ¹⁾	it	T 08	88.0	19.0	8.5	Union	44	100	3 H Jakobsen m fl, Risøy i Tr. sund	
10 Mk Tvrihans ²⁾	s f	T 97	50.8	15.3	6.8	Union	46	60	8 L Hansen, Nygård, Henrikvik	
11 Mj Kassianne ³⁾	k f t	T 84	62.1	18.2	7.9	Skand	?	40	1 Johs. J Hagavold m fl, Tromsdalen	
12 Må Sjøfuglen	k	T 36	24.0	7.0	4.5	Sabb	39	4	1 Hagrup Kristiansen, Grøtnesdalen	
13 Må Alken	f	T 36	21.0	6.0	3.0	Sabb	39	3	0 Johannes Olaisen m fl, Tromvik	
14 Mk Tått	k	T 29	36.0	12.0	6.0	Helset	29	20	2 Trygve Hansen m fl, Henrikvik	
16 Mk Vårvon	h k f	T 30	59.7	17.3	8.5	Brunv	30	56	6 Oskar Lockertsen, Finnkroken	
17 Ms Edith ⁴⁾	k h f	T 12	42.1	15.0	7.6	Wichm	26	20	3 Olav Hansen m fl, Grøtnesdalen	
18 Mk Grøtsund	f k	T 15	38.0	11.5	7.0	J M	30	35	2 J Kristiansen, Finnkroken	
19 Mk Nordkyn ⁵⁾	f k	T 14	45.0	13.3	5.8	Union	29	20	2 H Hanssen m fl, Grøtnesdalen	
21 4/å Tor	f k	T 37	28.0	7.5	3.5	—	—	—	0 Emil Lorentsen m fl, Skulsfjord	
22 Ms Blinken	k	T 46	25.0	8.8	3.5	Sabb	45	5	0 Halfdan Johansen, Måsvik	
23 Ms Viggø	f k	T 29	30.0	10.0	7.0	Bolind	20	15	1 Georg Kristensen m fl, Slåttnes pr. Tromsø	
24 Mkr Hildur ⁶⁾	f k	T 09	42.0	13.9	6.7	Rapp	29	24	3 B Pettersen, Tønsvik, Tromsø	
25 Ms Harald	k h	T 39	40.0	13.1	6.0	Wichm	26	20	4 J Kjeldsen m fl, Vågenes pr Tromsø	
26 Mk Vågind ⁷⁾	k f h	T 12	42.0	13.0	6.5	Avanc	20	20	2 H Larssen Grøtffjord, Tromvik	
27 Mk Blink ⁸⁾	k f	T 13	39.5	13.5	5.5	Rapp	37	24	3 K Mortensen m fl, Movik, Tromsø	
28 Ms Akt	f k	T 30	27.3	9.6	3.5	Sabb	40	5	1 Alfred Løkkertsen, Skitenelv	
29 Mk Eos	k h t	T 76	74.4	19.6	8.9	Skand	18	110	0 Einar Evensen, Barstad, Tromsdal.	
30 Må Sleipner	f k	T 38	20.5	6.0	3.0	Sleipn	38	5	1 Erling Hansen, Skulsfjord	
31 Mkr Von ⁹⁾	f	T 39	24.0	8.5	3.5	Sabb	39	5	0 Helge Hansen, Toften pr Tromsø	
32 Mk Prøven	h	T 16	36.0	12.0	6.0	Union	31	20	2 E Jensen m fl, Movik, Tromsø	
33 Ms Lyna	k	T 04	41.0	14.0	6.5	Bolind	22	20	3 Peder Hansen, Vollstad	
34 Ms Lilly	k f	T 12	45.0	15.5	9.0	Union	39	40	5 A Johansen m fl, Tromsøen pr Tr.	
35 Mk Andersdal	k	T 38	35.0	11.0	5.5	Bolind	13	20	1 Jak Haugan, Andersdal pr Tromsø	
36 Må Norøyr 2	f k	T 30	25.0	7.0	3.0	Rapp	30	6	0 Einar Sørensen, Minde pr Tromsø	
37 Må Eliot	f	T ?	18.0	4.8	3.2	Water	?	4	1 Jon Jensen, Balsnes pr. Tromsø	
39 Ms Norheim	k f	T 14	48.0	15.5	7.0	Union	32	30	4 Ingv Figenschau, Finnkroken	
40 Må Knut	f k	T 38	22.0	6.5	4.5	Marna	42	4	0 Karl Olufsen, Vollstad	
41 Ms Sisilie ¹⁰⁾	k	T 12	39.0	13.8	6.0	Bolind	19	20	2 K Johansen, Sandnessund pr Tr	
42 Mk Håkon ¹¹⁾	h k	T 16	42.0	13.0	6.5	Union	37	30	3 Anker Sørensen, Finnes, Tromsø	
43 Ms Norkyn ¹²⁾	k f	T 11	46.0	15.8	7.0	Heimd	40	42	1 Hilmor Johannessen, Vollstad	
44 Ms Fløyfjell ¹³⁾	k	T 12	50.3	15.3	6.3	Union	38	30	2 Henry Jakobsen m fl, Tromsdalen	
45 Må Havdør	f	T 43	19.5	6.5	3.0	Sleipn	43	4	0 Kaspar Klaudiussen, Vengsøy	
46 Må Delfin	f	T 30	20.0	5.5	3.0	Atlant	34	6	0 Adolf Pedersen, Vollstad	
47 Ms Soltind	f	T 43	25.0	9.0	3.5	Sabb	39	4	1 Wilhelm Kristiansen m fl, Skulsfj.	
48 Mk Høvding ¹⁴⁾	k	T 17	37.0	12.0	6.0	Rapp	37	17	1 Håkon Hansen, Finnvik, Tromsø	
49 Mk Bøtind	h	T 33	43.8	14.3	6.3	Wichm	29	25	4 Sigmund Martinsen, Tromsdalen	
50 Ms Forsøk	k	T 38	36.0	12.0	5.5	Rapp	20	12	1 Karl H Karlsen, Ramfjordnes	

1) Omb. 1933 og 1944. 2) Omb. 1936. 3) Omb. 1939. 4) Omb. 1922. 5) 7) Omb. 1940. 6) 8) 9) Omb. 1946.
10) Omb. 1926. 11) Omb. 1935. 12) Omb. 1947. 13) Omb. 1945. 14) Omb. 1944.

MONOPOL'S KOBBERSTOFF

T-TD Tromsøysund.

Farkostens nummer art og navn	Anvendelse	Materiale	Byggeår	Lengde	Bredde	Dybde	Maskin			Eierens (den korresponderende reders) navn og postadresse
							Hva slags	Byggeår	H. K.	
51 Ms Barnan	fk	T	38	33.4	10.8	3.6	Bolind	?	12	1 Johan A Nilsen, Ramfjordnes
52 Må Fremtiden	fk	T	44	19.5	6.0	5.0	F M	44	4	1 Martin Jensen, Kvaløyvåg
54 Må Lerken	kf	T	31	24.0	6.5	3.0	Sabb	31	5	0 Oluf Isaksen, Mjølvik
55 Mk Army	k	T	36	36.0	12.0	5.0	Brunv	29	20	1 Hilb, Olsen m fl, Skogvik, Tromsø
56 Mk Solo	kh	T	26	46.0	15.5	7.0	Alpha	17	22	4 A Kristiansen, Finnkroken
57 Må Skårungen	f	T	?	22.5	6.5	5.0	Sleipn.	46	6	0 Otto Nilsen, Kvaløyvåg
58 8/å —	fk	T	17	24.0	6.3	2.2	—	—	—	0 H Simonsen, Vollstad
59 Mk Bølgen ¹⁾	fk	T	18	36.1	9.6	4.2	Bolind	26	12	2 H Hermandsen, Nordstrand pr Tr.
60 Mk Sjøblomsten	k	T	33	32.0	11.2	4.5	Rapp	?	17	1 Johannes Hansen, Vengsøy
61 Mk Bremsund	2k	T	34	44.0	14.0	6.5	Rapp	34	29	1 Kornelius Sørensen, Skarsfjord
62 Ms Leda	kf	T	36	26.0	8.5	2.5	Rapp	?	10	0 A Nilssen m fl, Henrikvik
63 Ms Skarstein	k	T	34	29.5	10.0	4.0	Børr	34	10	1 SverreAntonsen, Finnes, Tromsø
64 Ms Astrid	kf	T	05	39.0	14.0	5.0	Bolind	31	20	2 H Lorentsen, Slåtnes pr. Tromsø
66 Mk Ragnar ²⁾	k	T	24	53.0	15.0	7.5	Wichm	37	40	4 Halvd. Lindrupsen m fl, Tromvik
67 Må Perlen	f	T	19	23.3	7.4	3.2	Børr	35	5	1 John Johnsen, Grottfjord, Tromvik
68 Mg Havblikk	f	T	34	26.0	8.0	3.0	Sabb	44	5	0 Leif Hansen, Finnvik
69 Ms Kåre	k	T	31	30.0	10.0	5.5	Bolind	24	10	1 Einar Larssen, Skitenelv
70 Ms Kvikk	fk	T	38	22.5	8.0	3.5	Sabb	38	5	1 Lars Martinsen m fl, Kårvik
71 Mk Norhav	hk	T	35	44.0	13.5	6.5	Union	32	20	0 Olaf S Sandslett, Skarsfjord
72 Mk Sollri ³⁾	kf	T	18	41.0	13.0	6.0	Bolind	?	25	3 Thoralf Albrigtsen m fl, Henrikvik
73 Må Tassan	ft	T	30	20.0	6.0	2.5	Wichm	30	2	0 Nils Hansen m fl, Futrikelv
74 Ms Holen	fk	T	33	24.0	8.0	3.5	Fix	33	8	1 K Kronstad m fl, Oldervik i Tr.s.
75 Ms Odd ⁴⁾	kf	T	24	35.0	10.0	4.0	Rapp	29	14	1 Hans Pedersen, Skarsfjord
76 Ms Nordkyn	fk	T	38	25.0	8.0	3.5	Sabb	34	5	1 Harry Berentsen m fl, Bakkejord
77 Ms Ivan	k	T	35	35.0	11.5	4.5	Munkt	37	32	1 Indal Johansen, Vengsøy
78 8/å —	fk	T	10	22.0	5.0	1.4	—	—	—	0 O O Lanes, Sandnessund, Tromsø
79 SÅ Trygg	f	T	33	24.0	6.0	3.5	—	—	—	0 Ebert Olsen, Henrikvik
80 M Nanzy	fk	T	26	36.0	12.0	6.0	Grei	10	16	1 Hj. Aune, Minde pr. Tromsø
81 Mk Blåind ⁵⁾	k	T	17	42.0	13.0	6.3	Rapp	24	24	2 Solberg Pettersen m fl, Kaldfjord
82 Mk Maine	fk	T	17	35.0	13.0	6.0	Bolind	17	12	2 Andr Nilssen, Tromsøen, Tromsø
83 Ms Il ⁶⁾	kh	T	97	39.6	14.3	6.0	Union	46	30	1 S Wilhelmsen, Håkøybotn, Tromsø
84 Ms Streif	fk	T	33	23.5	7.5	4.0	Sabb	42	5	1 Hilmar Johansen, Minde pr Tromsø
85 Må Rosa	fk	T	36	20.2	6.9	2.7	Sabb	36	3	0 A Eliassen, Vengsøy
86 Ms Jorun	hk	T	30	42.0	16.0	7.0	Union	32	20	1 Georg Hansen, Minde pr Tromsø
87 Må Blest	kf	T	36	19.0	5.0	2.5	Sabb	36	3	0 M Enoksen, Vengsøy
88 Mk Fakstind	kt	T	17	65.5	18.5	7.5	Avanc	17	60	5 W Pedersen m fl, Skulsfjord
89 Må Måstind	k	T	36	24.0	7.0	5.0	Sabb	36	5	1 Meyer Johansen m fl, Mjølvik
90 Må Rap	f	T	37	22.0	8.0	4.0	Rapp	36	4	0 E Sørensen, Skarsfjord
91 Ms Arne	f	T	36	25.3	8.5	4.3	Heimd	36	5	0 L Lindrupsen m fl, Vengsøy
92 Ms Brattfjell	k	T	39	37.0	12.4	6.2	Union	39	20	1 E Nilsen m fl, Oldervik i Tr.sund
93 Mk Flink	k	T	34	40.0	13.5	6.0	Rapp	29	24	3 Johs Hansen, Sandbakken
94 Må Pila ⁷⁾	f	T	40	19.5	6.5	3.0	Sabb	41	3	1 Kåre Hansen, Kaldfjord
95 Ms Steinar	f	T	46	25.0	9.3	3.5	Union	38	10	0 Lindberg Haugland m fl, Kårvik
96 Må Quananice	f	T	32	18.0	6.0	4.5	Sabb	41	3	0 Bj. Edv. Bergesen m fl, Tromsd.
97 Mk Kvaløy	hf	T	09	45.0	15.0	8.0	Stabil	25	40	5 K Kaspersen, Henrikvik
98 Ms Jorun	f	T	31	27.0	9.0	4.0	Wichm	31	5	1 Leif Antonsen, Skulsfjord
99 Må Måken ⁸⁾	if	T	16	22.0	5.8	2.6	Rapp	32	5	0 I Svendsen m fl, Minde pr Tromsø

1) Omb. 1925. 2) Omb. 1937. 3) Omb. 1925 og 1937. 4) 7) Omb. 1933. 5) Omb. 1944. 6) Omb. 1945. 7) Omb. 1940.

Nordnorsk Filetkompani A.s - Tromsø

Telefoner: 945 - 602

(Nordfilet)

Telefoner: 945 - 602

Kjøpet fiskefangster til høyeste dagspris

T-TD Tromsøysund.

Farkostens nummer art og navn	Anvendelse	Materiale Byggeår	Lengde	Bredden	Dybde	Maskin		F. & fangstb.	Eierens (den korresponderende reders) navn og postadresse
						Hva slags	H.K.		
100 8/å Odd	f	T 10	22.3	6.4	3.2	—	—	0	K Karlsen, Grøtnesdalen
101 Må Vesla	f	T 22	20.8	6.5	2.8 Sabb	39	4	1	Erling Svendsen m fl, Tromsdalen
102 Ms Brødrene	k	T 33	27.0	9.0	3.2 Sabb	33	5	0	Hans Nilsen, Tromsøen pr Tromsø
103 Mk Fremtiden	f	T 27	28.5	9.0	4.5 Borr	27	9	0	Aldor Pettersen, Futrikelv
104 Må Kårk	f	T 26	20.4	5.9	4.0 Rapp	?	4	0	Ellot Amundsen, Guleng pr. Tr.
105 Må Skreien	f	T 38	19.0	6.0	2.5 Sabb	39	4	1	Finn Gabrielsen, Vengsøy
107 Må Fisk	fk	T 35	19.0	6.0	3.0 Sabb	38	4	1	Alf Karlsen, Torvhallen, Tromsø
108 Må Laksen	f	T 42	20.0	4.7	3.2 Sabb	42	3	1	Alf Lauritzen, Balsnes pr. Tromsø
109 Ms Brødrene	k f	T 36	27.0	9.0	4.5 Union	36	7	1	P Jakobsen, Larseng pr. Tromsø
110 Må Skarven	fk	T 11	23.4	6.4	4.2 Grei	12	7	1	A Johansen, Tromsøen pr Tromsø
111 Må Eidebrødre	k f	T 23	26.0	8.0	4.0 Sterk	27	5	1	Markus Eidesen, Ramfjordnes
112 Ms Hellbakk	fk	T 39	23.0	7.5	3.5 Sabb	39	5	1	Kåre Jensen, Vengsøy
113 Ms Laksen	k f	T 37	37.4	12.3	5.1 Bolind	?	20	0	Ludv. Ingebrigtsen m fl, Skulsfjord
114 Må Alf	f	T 31	19.0	7.0	3.0 Wichm	31	2	0	Kr Gerhartsen, Larseng pr Tromsø
115 Ms Sjøfuglen	k	T 33	33.0	11.5	5.0 Bolind	30	12	0	Gabr. Jenssen, Oldervik i Tr.sund
116 Ms Eidsvoll	fk	T 00	46.0	15.0	6.8 Bolind	?	40	1	Olaf Pettersen, Kaldfjord
117 Må Sjøbrott	f	T 47	21.0	7.0	3.2 Ø M	47	6	0	Harald Hansen, Vengsøy
118 Må Måken	f	T 41	19.0	6.0	3.0 Sleipn	43	3	0	Magnus Kristoffersen, Vengsøy
119 Mk Jarle ¹⁾	k f	T 06	50.0	15.0	7.0 Union	32	30	6	Hans Albrigtsen, Henrikvik
120 Mk Glitretind	k f	T 32	30.0	8.0	5.0 Wichm	35	10	1	Harald Isaksen, Straumsbukta
121 Må Svanen	f	T 40	18.0	5.0	3.0 Marna	43	4	0	Henry Johannessen, Straumsbukta
122 Mkr Varden	k	T 43	52.0	15.0	7.0 Brunv	43	50	1	Bj E Haugland, Kårvik
123 Må Kjell	f	T 46	17.0	5.0	3.0 Sabb	46	3	0	Thorleif Jacobsen, Larseng pr. Tromsø
124 Ms Ulabrand	k f	T 27	27.0	7.7	3.0 Sabb	40	5	0	O Hansen Vengsøy
125 Ms Runde	f	T 38	23.0	7.5	3.0 Sabb	35	5	0	Aleif Hansen, Engvik
127 Mk Saula	fk	T 15	49.0	15.5	8.0 Gideon	35	40	4	H Myreng m fl, Grøtnesdalen
128 Mk Brattfjell ²⁾	k	T 15	50.0	14.0	6.8 Rapp	44	45	4	Hjalmar Larsen, Minde pr Tromsø
129 Ms Havbryn	fk	T 36	36.0	12.0	6.0 Bolind	17	12	1	Hagerup Meyer Hanssen, Vengsøy
131 Må Fisk	f	T ?	22.0	6.0	3.0 Rapp	22	5	0	Henriette Hansen, Godthåp pr. Tr.
132 Må Vesla	f	T 36	23.0	8.0	3.5 Sabb	42	5	0	Meyer Isaksen, Slåttnes
133 8/å Kastor	f	T 20	30.0	8.0	5.0 —	—	—	6	Hans H Sjørelv m fl, Henrikvik
134 8/å —	f	T 23	31.0	10.1	4.0 —	—	—	4	E Berger m fl, Henrikvik
135 Mkr Lykken	h k	T 46	50.6	15.0	7.0 Union	34	40	1	Sverre Jenssen m fl, Dramsveien, Tromsø
136 Mk Viljen	k h	T 24	33.9	13.2	6.3 Rapp	19	12	2	H Gundersen, Storsteinn. i Tr.sund
137 Ms Viking	k	T 38	42.0	13.5	6.0 Wichm	29	20	3	Theart Sørensen m fl, Henrikvik
138 Ms Sjøgutt	f	T 32	26.0	8.0	4.0 Union	39	7	1	Arth. Pedersen, Sandnes, Vengsøy
139 Mkr Brunvoll	k	T 45	52.0	14.6	7.0 Brunv	45	50	4	Trygve Hansen m fl, Kaldfjord
140 Mk Skandfer	kt	T 12	50.1	17.3	8.0 Bolind	14	40	7	Ø Jakobsen m fl, Storsteinn. i Tr.s.
141 8/å Stormfuglen f	f	T 30	19.0	5.5	2.5 —	—	—	0	M Johansen, Vengsøy
142 Må Sjøfuglen	k f	T 39	22.0	6.0	3.0 Sabb	39	3	1	Adolf M Hansen, Bjerkaker pr. Tr.
143 Ms Antind ³⁾	k f	T 38	34.0	9.8	4.5 Union	38	10	1	Birger Johansen, Måsvik
144 Mk Asheim ⁴⁾	k	T 24	37.0	12.0	6.0 Wichm	42	20	2	Johan Lindrupsen, Vengsøy
145 Mk Nordkapp	k f	T 24	38.0	12.0	6.3 Wichm	25	16	2	Oskar Storjord m fl, Skulsfjord

1) Omb. 1931. 2) Omb. 1945. 3) Omb. 1938. 4) Omb. 1957.

Forlang **CAMPBELL ANDERSEN'S FISKEREDSKAPER**

Bergen.

MONTERT NOT — NOTLIN — TAU — SNØRER etc. — FABRIKK OG BARKERI
Telegr.adr. Campelco. Rikstelefon 96895, eller central 98195

T-TD Tromsøysund.

Farkostens nummer art og navn	Anvendelse	Materiale	Byggeår	Lengde	Breidde	Dybde	Maskin			Eierens (den korresponderende reders) navn og postadresse
							Hva slags	Byggesår	H. K.	
146 Mk Solstreif	t	T 92	64.5	13.5	6.9	Bolind	22	50	2	Margit Skog m fl, Stenhaugen, Tromsø
148 Ms Job	k	T 32	30.0	10.0	4.0	Rapp	41	14	1	Helge Hansen m fl, Tromvik
149 6/å Døkti	f	T 31	18.0	5.5	2.5	—	—	—	0	A Johansen, Vengsøy
150 Må Vito	f	T 40	17.0	5.3	2.3	Sabb	40	3	1	Gerh. Larsen, Stenbergan, Tromsø
151 Ms Liljen	k	T 34	37.5	12.4	6.0	Rapp	15	17	2	Fr. Ingebrigtsen, Kvaløylvåg
152 Mk Brattnes	h	T 17	52.6	14.3	6.7	Rapp	36	45	4	Ragnv. Pettersen m fl, Kaldfjord
153 Må Ferro	f	T ?	18.5	4.2	3.2	Ferro	?	3	0	Lars Larsen, Håkøy pr. Tromsø
154 Må Brøtt	f k	T 45	20.3	6.5	3.5	Sabb	?	3	0	Gudmund Jensen, Vollstad
156 Mk Tromsdal	h	T 25	48.8	16.7	6.7	Gideon	25	32	5	M S Narby, Storsteinnes i Tr.sund
157 Må Tupsi	f	T 34	18.4	4.8	2.1	C Perf	?	4	0	E K Skifjord, Tromsøen pr. Tr.
158 Ms Brødrene	k f	T 12	45.5	15.0	7.0	Bolind	13	15	5	J Hansen m fl, Vågues pr Tromsø
159 Ms Solbris	f k	T 31	28.0	10.0	5.0	Wichm	37	10	1	T Pedersen, Slåtnes pr Tromsø
160 Mk Nordlys	h k	T 37	46.6	15.0	7.0	Union	37	30	1	P Nilssen m fl, Gåsvær pr Finnvik
161 Må Åge	f	T 40	22.0	7.0	3.5	Sabb	42	4	0	Åge Richardsen, Y. Laukslet pr. Tr.
162 Mkr Signe ¹⁾	k h	T 08	52.6	16.5	6.0	Bolind	18	32	12	Alfon Hansen, Henrikvik
163 Ms Aslaug ²⁾	k	T 12	45.1	15.3	6.5	Rapp	39	35	1	Einar Jensen, Movik pr Tromsø
164 Mk Brødrene ³⁾	k h	T 12	37.5	13.0	5.0	Brunv	37	24	1	H Johansen, Vengsøy
165 Må Benn	f	T 35	21.0	7.3	4.3	Sabb	36	3	0	Einar Sivertsen, Langnes pr. Tr.
166 8/å Finska	f	T 92	28.0	6.0	2.5	—	—	—	0	Alfr. Aune m fl, Grøtnesdalen
167 Mk Viljen	k f	T 29	36.2	13.6	5.6	J M	38	40	2	Gjæver Jakobsen, Henrikvik
168 Mk Balsnes	f	T 25	27.0	9.0	6.0	Gideon	35	10	1	Jakob Haugan, Andersdal
169 Ms Blinken ⁴⁾	f k	T 25	31.0	9.5	5.5	Rapp	36	14	1	Olaf Hansen, Terjeviken, Tromsø
170 Må Kvik	f	T 38	20.0	6.0	3.0	Sabb	?	3	0	Petter Pettersen, Kvaløylvåg
171 Må Måsen	k f	T ?	40.0	12.0	5.0	Union	29	20	1	A Andreassen, Grøtnesdalen
172 Mk Tusteren	k	T 17	34.6	12.0	6.0	Grei	32	14	2	Arne Karlsen, Ramfjordnes
173 Må Duen	f	T 46	19.0	6.0	3.0	F M	46	4	0	Ingvald Sørensen, Kaldfjord
174 Mk Forland	h k s	T 38	63.5	17.0	8.0	J M	38	60	5	W Pedersen m fl, Skulsfjord
175 Msk Troms	t	T 02	78.9	22.1	8.9	Bolind	17	80	0	A/S Troms, Øst, Tromsø
176 Må Snøgg	f	T 36	20.0	6.5	3.0	Sabb	41	3	0	Erling Enoksen, Vengsøy pr. Tr.
177 Mk Havdønn	k h	T 16	46.0	15.4	6.0	Grei	16	35	4	E Berger m fl, Finnkroken
178 Ms Valkyrien	h k	T 11	44.3	16.0	7.3	Bolind	?	40	4	H Gundersen m fl, Ramfjordnes
179 Må Judit	f	T 34	20.0	5.0	2.0	Sabb	40	3	0	Olav Jensen, Lyngøy
180 6/å —	f	T 30	19.3	6.8	2.8	—	—	—	0	Nils E Nilsen, Henrikvik
181 Må Sissi	k t	T 26	33.0	11.5	3.5	Bolind	?	15	0	Edv. Falck, Solhaug, Tromsø
182 Må Snøgg	f	T 32	19.0	5.5	2.0	Sabb	30	3	0	Helge Isaksen, Slåtnes pr. Tromsø
183 Må Frisco	f	T ?	17.4	5.8	2.8	Marna	42	4	0	Sverre Haugland, Mjølvik, Tromsø
184 Må Snøgg	t	T 29	34.0	11.0	4.0	Wichm	39	6	0	Hagb. Kræmer, Godthåp, Tromsø
185 Må Sterken	f k	T 33	18.0	4.5	3.0	Børr	22	3	1	Henry Hermansen Finnes, Tromsø
186 Mk Rødtind	h k	T 38	50.1	14.6	7.0	Union	38	40	1	Joh. Jenssen m fl, Dramsv., Tromsø
187 Mk Solfjell	k h	T 16	46.0	14.0	5.5	Laval	33	35	4	Herm. Hansen, Sannessund pr. Tr.
188 Må Rugg	k f	T 02	26.0	8.0	4.0	Rapp	26	4	0	N Lorentsen, Fredriksberg, Tromsø
189 8/å Teisten	f k	T 06	20.5	6.0	1.5	—	—	—	0	Edvard Martinsen, Skitenelv
191 Må Kallfjord	f k	T 20	21.0	6.5	4.5	Sleipn	42	3	0	Jentoft Jensen, Skulsfjord
192 Mk Bremmen	h k f	T 29	52.3	14.3	6.5	Wichm	29	40	9	A Hansen m fl, Gåsvær, Finnvik
193 Må Jagtgutten	f	T 26	22.5	7.0	3.5	Marna	42	6	1	Herman Hansen, Sannessund pr Tromsø

1) Omb. 1934. 2) Omb. 1944. 3) Omb. 1932. 4) Omb. 1936.

Nordnorsk Filetkompani A.s - Tromsø

Telefoner: 945 602

(Nordfilet)

Telefoner: 945-602

Kjøper fiskefangster til høyeste dagspris

Farkostens nummer art og navn	Anvendelse	Materiale	Byggeår	Lengde	Bredde	Dybde	Maskin			Eierens (den korresponderende reders) navn og postadresse
							Hva slags	Byggeår	H. K.	
195 Må Neptun	k	T12	26.0	8.0	3.0	Rapp	17	5	0	H Jakobsen, Risøy pr Tromsø
196 Må Nortind	k	T41	22.0	7.4	3.6	Sabb	41	5	1	Haldor N Hansen, Kaløylvåg
197 Må Tito	f	T32	22.9	5.7	3.6	Rapp	?	?	0	Ragnvald Gundersen, Futrikelv
198 Mk Grätind	k h	T30	54.0	15.5	8.5	Union	30	40	5	Hans Edvardsen m fl, Mjelde
199 Må Smart	f k	T36	19.0	6.5	2.5	Sabb	36	3	0	J Heimdal, Gåsvær, Finnvik
200 Mk Tore	f	T?	25.5	6.5	4.0	Børr	?	?	0	Gudm Jensen, Tønsnes pr Tromsø
201 Ms Ingrid	f k h	T37	34.0	10.7	3.7	Bolind	12	12	1	K Pedersen m fl, Gåsvær, Finnvik
202 Ms Viktoria 3 ⁴)	k	T17	51.4	16.0	6.0	Brunv	42	56	1	Asbjørn Andreassen m fl, Minde pr Tromsø
203 Må Sigurd	f	T14	25.0	8.0	4.3	Alpha	?	6	0	Sigurd Vennberg, Simavik
204 Må Børr	f k	T32	23.4	6.9	3.2	Børr	32	5	2	Erling Johansen m fl, Vollstad
205 Må Sabb	f	T34	19.0	5.0	3.0	Sabb	?	3	0	Hans Hansen, Mjelde
206 Må Sjøgutt	f	T?	22.0	6.0	3.0	Sabb	48	4	0	Hjalmar Jensen, Vengsøy
207 Må Pella	f k	T40	20.0	6.5	2.5	Sabb	40	3	1	Alvin Karlsen, Engvik
208 Må Duen	f k	T42	23.0	7.0	4.5	Ø M	44	6	1	Arthur Hansen, Tønsvik pr Tromsø
209 Ms Sjøblomsten	k f	T26	27.6	8.0	4.5	Børr	26	6	1	Sverre Sigvartsen, Kvaløylvåg
210 Ms Brødrene	k f	T37	34.0	11.5	4.0	Grei	29	14	1	Einar Lorentzen, Skitenelv
211 Ms Alken	f k	T29	28.0	8.5	5.0	Helset	30	8	1	Norgren Sørensen, Godthåp, Tr.
212 4/å Rolf	f	T29	35.0	12.5	5.0	—	—	—	0	Petter Mikalsen m fl, Henrikvik
213 8/å Thor	f k	T37	28.0	7.5	4.5	—	—	—	0	Emil Lorentsen m fl, Skulsfjord
214 Mk Fremtid	f k	T35	40.0	12.2	6.0	Rapp	29	22	1	Magnus Indal m fl, Vengsøy
215 Ms Terningen	f	T36	23.0	6.0	4.0	Sabb	?	3	1	Olav Jakobsen, Larseng pr Tromsø
216 Ms Johan	f k	T24	31.0	9.5	3.5	Bolind	?	8	1	J Nikolaisen m fl, Tromsøen pr Tromsø
217 Må Laksen	f	T20	20.0	5.0	4.0	Sleipn	47	4	0	Konrad Kristoffersen m fl, Vengsøy
218 Mk Ryvingen	k h	T22	43.0	14.0	6.0	Union	30	30	4	Ingv Andreassen m fl, Grøtnesdal.
219 Må Isrypa	f	T35	15.5	4.5	2.4	Wichm	32	2	0	Nicolai Nicolaisen, Tromsdalen
220 Må Trio	f	T?	20.0	7.0	3.5	Bolind	31	5	0	T Klausen, Grindøy pr Tromsø
221 Ms Brødrene	k	T30	31.0	10.5	4.5	Helset	29	10	1	Terje Klausen, Grindøy pr Tromsø
222 Må Kåre ²)	f	T37	21.0	5.5	3.0	Gideon	24	3	0	Eilert Karlsen m fl, Mjelde
223 Må Brått	f	T39	21.0	7.3	3.8	Sabb	40	5	0	Laurits Larsen m fl, Skitenelv
224 Må Lomen	f	T39	19.0	6.0	3.0	Sabb	?	4	0	Bernhard Edvardsen, Tromvik
225 Må Kalle	f	T31	17.0	4.0	2.5	Water	28	4	0	Otto Karlsen, Mjelde
226 Ms Sjøfuglen	f	T06	24.5	7.8	3.5	Rapp	24	4	0	Aksel Karl Lunatainen, Drattberg pr Tromsø
227 Må Pil	f k	T45	20.0	6.0	3.5	Sabb	?	3	0	Bernh Nilsen, Tromsdalen
228 Mk Krystal	k	T19	41.0	14.5	7.5	Union	?	30	3	Kåre J Albrigtsen m fl, Kjosens i Kaldfjord
229 Mk Sjøfuglen	f k	T24	30.0	9.0	3.5	Nygrei	29	14	1	Henry Hansen, Skulsfjord
230 Må Teisten	k	T36	29.0	8.0	3.0	Grei	39	7	1	Halge Danielsen, Selnes
231 Mkr Inge	k f	T37	47.4	8.5	4.8	Rapp	?	12	1	J Rikardsen, Solvang, Troms
232 Må Margit	f	T38	17.3	5.4	2.5	Atlant	16	3	0	H R Hansen, Ramberg pr Tromsø
233 Må Monny	f	T40	17.5	5.0	3.0	Ø M	43	2	0	Henry Jensen, Tønsvik pr Tromsø
234 Må Fram	f k	T39	23.0	7.0	3.5	Sabb	28	5	0	Thoralf Skogås, Skarsfjord
235 Må Marna	f k	T?	26.3	8.4	3.5	Marna	39	8	1	Magnus Kaspersen, Skarsfjord
236 Må Sleipner	f	T?	20.0	5.0	4.0	Sleipn	43	5	1	Tinus Hansen, Kaldfjord
237 Må Gløgg	f	T34	17.7	5.3	2.0	Sabb	35	3	0	Evald Johansen, Tromsdalen

1) Omb. 1941. 2) Omb. 1942.



«Hvalmerket» redskap for alslags fiske
JOHAN HANSENS SØNNER

Fagerheims Fabrikker

Telegr. adr. „FAGERHEIMS“

BERGEN

Telefon 13 654

T-TD Tromsøysund.

Farkostens nummer art og navn	Anvendelse	Materiale	Byggeår	Lengde	Bredde	Dybde	Maskin			Eierens (den korresponderende reders) navn og postadresse	
							Hva slags	Byggeår	H. K.		
238 Mk Agnete	k	T	31	40.0	13.0	6.6	Bolind	?	20	4	Laurin Larsen, Ramfjordbotn
239 Må Mar	f	T	38	22.0	7.0	2.0	F M	44	6	0	Jørg Andreassen, Melvik pr Tromsø
240 Ms Havleik	f k	T	34	26.0	8.3	3.0	Sabb	41	5	1	Hagbart Lorentsen, Skulsfjord
241 Må Knut	f	T	36	29.0	8.5	5.0	Wichm	36	8	1	Sigurd Dahl, Stradv., Tromsø
242 Må Kvikk ¹⁾	f	T	23	24.0	5.0	2.5	Penta	37	6	0	Lorents Norberg, Solstrand pr. Tr.
243 Må Svein ²⁾	k f	T	34	28.0	9.0	5.0	Rapp	41	10	1	Johs Larsen m fl, Flatstad, Tromsø
244 Må Bjørnongen	f	T	?	16.5	4.4	2.0	Water	?	2	0	Halfdan Storelv, Mjelde pr Tromsø
245 Må Tor	f	T	30	21.0	6.0	5.0	Sabb	42	5	1	Sigurd Wenneberg, Simavik
246 Må Knivegga	f	T	32	25.0	7.5	3.0	F M	46	6	0	Einar Jensen, Vengsøy
247 Mk Bremsund	k h	T	16	55.6	16.7	6.6	Union	38	60	1	Eilert Martinsen, Berglund, Tromsø
248 Må Klippen	f	T	24	20.0	5.9	3.0	Ø M	38	2	0	Å. Gundersen, Ramfjordnes pr. Tr.
250 Må Onkel Otto	f	T	?	22.0	7.0	3.5	Sabb	42	4	0	Gunnar Johnsen, Tromsdalen
251 Må Rasken	f	T	?	20.9	5.9	3.9	C Perf	?	6	0	Sig. Madsen, Skarsfjord pr. Tromsø
252 Må Alken	f	T	47	20.0	7.3	3.5	Sabb	37	4	0	Henry Hansen, Tromvik pr Tromsø
253 Må Urn	f k	T	39	26.0	8.0	2.5	Rapp	18	5	1	Olav Myrvoll m fl, Kraksløtt pr. Tr.
254 Må Guten	f	T	36	20.0	6.0	3.0	Sabb	41	4	0	Olav Pettersen, Solstad, Futrikelv pr. Tromsø
255 Må Bris	f k	T	42	19.0	5.0	2.5	Sleipn	42	3	1	Henry Olsen, Skulsfjord pr Tromsø
256 Mk Dunn	f k	T	32	37.0	11.0	6.0	Brunv	37	20	1	Håkon Sørensen m fl, Skitenelv
257 Må Snøgg	f	T	30	18.0	5.0	2.6	Water	13	4	0	Hagerup Cebakk, Bakkejord
258 Ms Teisten ²⁾	f	T	?	22.0	6.5	3.5	Sabb	31	5	1	Aksel Ingebrigtsen m fl, Tromsdalen
259 Må Gunvor	f k	T	42	19.0	5.0	3.0	Sabb	41	3	0	Alfr Sørensen, Vengsøy pr Tromsø
260 Må Snøgg	f k	T	30	22.0	6.5	3.6	Wichm	30	5	1	Ole Eliassen, Tromsdalen
261 Mk Brislingen	t	T	15	55.0	12.6	5.0	Brunv	21	25	1	Wilh. Wilhelmsen, Ramfjordbotn, Tromsø
262 Må Mona	f	T	37	18.0	7.0	3.0	Sabb	42	4	0	Kåre Moe, Tønsvik pr. Tromsø
263 Må Liv	f	T	38	22.0	7.5	5.0	Sabb	?	4	0	Hagb. Bakkland, Bakkejord, Tromsø
264 Mk Nordhav	k f	T	33	28.0	9.2	4.0	Rapp	20	10	0	Håkon Sørensen, Godthåp, Tromsø
265 Må Tor	f	T	38	21.0	7.0	3.0	Grei	10	4	0	Erling Nilsen, Mjelde, Tromsø
266 Må Høtten	k f	T	?	22.0	7.5	3.4	Gideon	22	4	1	M Hanssen, Bakkejord, Tromsø
267 Må Lillegutt	f	T	35	21.0	6.5	4.5	Wichm	34	2	0	Arne Hansen, Tromsdalen
268 Må Marna	f k	T	?	31.6	7.7	3.0	Marna	42	8	1	Hans Lauritsen m fl, Balsnes pr Tromsø
269 Må Flink	f	T	?	19.5	5.0	2.0	Water	?	4	0	Gerh. Skoglund, Mjelde, Tromsø
270 Må Tor	f	T	46	22.0	7.0	2.6	Marna	45	6	0	Erling Nilsen, Mjelde pr Tromsø
271 Må Sonja	f	T	46	21.0	6.5	3.5	Sabb	46	4	0	Karl Enoksen, Simavik
272 Må Chruse	f	T	35	23.5	5.5	3.5	motor	35	5	1	Magnus Kjelstrup, Håkøy, Tromsø
273 Må Erla	f k	T	?	21.0	6.0	3.5	Sabb	46	4	1	Sign Tomassen m fl, Straumbukta
274 Må Sleipner	f	T	35	18.4	5.8	2.5	Sleipn	42	3	0	Daniel Borch m fl, Tromsdalen
275 Ms Leiken	f	T	38	29.0	10.2	4.2	Rapp	38	14	1	Ole Hansen m fl, Kaldfjord
276 Mk Erling ³⁾	k f	T	11	42.0	12.5	4.2	Wichm	38	16	4	Arne J Pettersen m fl, Kalfjord pr Tromsø
277 Må Vona	f	T	44	22.0	7.0	3.5	Bolind	46	8	0	Walter Albrigtsen, Kaldfjord
278 Mk Verdens- fjord	f	T	36	21.0	7.0	4.0	Wichm	36	2	0	A. Andreassen m fl, Minde, Tromsø
279 Må Sabben	f	T	?	19.2	5.6	3.3	Sabb	43	4	0	Erling Berger, Marisløtt pr Tromsø

1) Omb. 1935. 2) Omb. 1947. 3) Omb. 1945. 4) Omb. 1937.

Nordnorsk Filetkompani A.s - Tromsø

Telefoner: 945 - 602

(Nordfilet)

Telefoner: 945 - 602

Kjøper fiskefangster til høyeste dagspris

Farkostens nummer art og navn	Anvendelse	Materiale	Byggear	Lengde	Bredde	Dybde	Maskin			Eierens (den korresponderende reders) navn og postadresse
							Hva slags	Byggear H. K.	F. & fangab.	
280 Ms Venus	f	T ?	25.0	8.0	5.6 Ø M	45	6	0	Johan Sandvik, Tromsdalen	
281 Må Rolf	f	T 34	19.5	6.5	3.5 Wichm	34	2	0	Jakob Lind, Lyngøy pr Tromsø	
282 Ms Parat	f	T 28	23.0	7.0	3.5 Sabb	45	4	0	Villiam Karlsen, Vollstad	
283 Må Snøgg	f	T ?	17.0	4.5	2.0 C Perf	?	3	0	Peder Elveslett, Vollstad	
284 Må Spleis	f	T 30	17.6	5.0	2.6 Marius	42	3	0	Harald Andreassen, Mjølvik	
285 Må Hans	f	T 42	22.0	5.0	3.0 Ø M	43	3	0	Trygve Elvenes m fl. Kraksletta	
286 Mk Falken	k	T 16	32.0	10.0	5.0 Rapp	16	12	1	Harry Larsen m fl. Stenbergan, Tromsø	
287 Må Snøgg	f	T 18	21.0	5.5	4.0 motor	24	5	0	Harald Bergli, Bergli pr. Tromsø	
288 Må Lomen	f	T ?	19.0	5.0	4.5 Sabb	43	3	0	Alfon Pedersen, Skåtnes pr Tromsø	
289 Må Arne	f	T ?	21.0	3.7	2.9 Dux	?	3	0	Ingbert Nilsen, Tromsdalen	
290 Må Loial	f	T 97	20.0	5.5	4.0 motor	10	4	0	Mathias Hansen, Mjelde, Tromsø	
291 Må Gerd	f	T 44	22.0	7.0	3.5 Marna	45	5	0	Vilmar Johannessen m fl. Futrikelv	
292 Mkr. Havbåen	k f	T 47	52.0	15.0	8.5 Union	45	30	1	Ragny Robertsen m fl. Kallfjord	
293 Må Real	f	T 38	15.6	6.0	4.2 Real	45	4	0	Nils Karlsen, Vollstad	
294 Ms Sterren	f k	T 44	20.0	5.0	3.0 Sabb	46	5	0	Edvart Nilsen, Kvaløyvåg	
295 Må Lasse	f	T 30	24.0	6.0	3.5 Grei	?	4	1	Emil Bye, Bjerkaker, Tromsø	
296 Må Sjøgutten	f	T 10	18.0	4.5	2.0 Ø M	43	2	0	Johan Kristoffersen, Kvaløyvåg	
297 Må Ula	f	T 33	21.0	5.0	4.0 Bolind	27	5	0	Berntine Lorentzen, Andersdal pr. Tromsø	
298 Må Star	f	T 26	19.0	6.0	2.7 Tenfj	?	3	0	Øvre Wilhelsen, Skulsfjord	
299 Må Frigg	f	T 34	20.0	6.0	2.9 C Perf	33	4	0	Ingvard Pettersen m fl, Størvold Tromsø	
300 Mkr Nordegga	k	T 44	35.0	11.0	5.3 Brunv	44	16	1	Kåre Jenssen, Vengsøy	
301 Ms Fiskøy	k	T 12	48.0	16.0	7.0 Levah	22	32	3	Alfon Hansen m fl, Kallfjord	
302 Må Silla	k f	T 35	31.0	8.0	3.0 FM	41	14	0	Waldemar Pedersen, Skulsfjord	
303 Ms Rita ¹⁾	k f	T 47	25.0	8.5	3.0 Rapp	32	5	0	Arthur Jacobsen, Dramsv., Tromsø	
304 Ms Sjø- blomsten ²⁾	k	T 29	27.0	10.0	5.0 Union	39	7	1	Olav Olsen, Tromsdalen	
305 8/a Kallfjord	f	T 34	30.0	10.0	5.0	—	—	0	Alvin Olsen, Nordås, Kallfjord	
306 Må Lilla	f	T 26	21.0	6.0	3.0 Heimd	20	5	0	Vidar Johansen, Kvaløyvåg	
307 Må Rapp	f k	T ?	29.0	10.0	4.0 Heimd	33	10	1	Arthur Røgh, Minde pr. Tromsø	
308 Ms Olaug	f k	T 30	27.0	8.5	4.5 Bolind	30	12	0	Bernt Karlsen, Mjelde pr. Tromsø	
309 Må Marna	f k	T 39	31.0	10.0	5.0 Marna	39	16	0	Alf Nygård m fl, Kallfjord	
310 Må Sjøulk	f k	T ?	24.0	7.0	3.0 Marna	44	5	0	Aslaug Olsen, Kvaløyvåg	
311 Må Bris	f k	T 42	19.0	5.0	2.5 Sabb	38	3	1	Henry Olsen, Skulsfjord	
312 Må Klegg	f	T 44	21.0	6.2	3.3 Sleipn	44	5	0	Magnus Juliussen m fl, Skulsfjord	
313 Må Vesla	f k	T 43	20.0	6.0	3.0 Sabb	43	3	0	Håkon Fredriksen, Vengsøy	
314 Må Charlo	f	T 44	21.0	6.5	3.0 Sabb	43	4	0	Tehart Martinsen, Kvaløyvåg pr. Tromsø	
315 Ms Åstind	f	T 26	34.0	11.8	6.0 Bolind	?	12	1	Viktor Jensen, Vengsøy	
316 Må Knut	f	T 44	22.5	6.5	4.0 Marna	42	4	0	Inge Eliertsen m fl. Tønsnes pr. Tr.	
317 Må Flink	f	T 44	21.0	7.0	3.0 Sabb	43	3	0	Arne Hansen, Tromsdalen	
318 Må Snapp	f	T 42	18.0	5.0	2.0 Sabb	40	3	0	Gunnar Lium, Fagereng pr. Tromsø	
319 Må Peik	f	T 35	20.0	6.0	2.5 FM	44	4	0	Jakob Jakobsen, Kuberg, Tr.dalen	
320 Må Rabb	f	T ?	20.5	7.0	3.0 Tenfj	?	3	0	Hanna Jakobsen, Balsnes pr. Tr.	
321 Må Dreng	f	T ?	17.0	5.5	3.0 Ø M	43	2	0	Thoralf Moe, Tønsvik pr. Tromsø	

1) Omb. 1947. 2) Omb. 1946.

BRØDRENE AARSÆTHER a.s

Etablert 1877.

Alesund

Rikstelefon 2800.

Filialer i Svolvær, Kabelvåg, Henningsvær og Risvær.

» » Tuffjord, Ingøy, Kjøllefjord, Mehamn, Vardø og Vadsø.

KJØPER FISK — LEVER — TRAN OG ROGN.

T-TD Tromsøysund.

Farkostens nummer art og navn	Anvendelse	Materiale	Byggear	Længde	Bredde	Dybde	Maskin			Eierens (den korresponderende reders) navn og postadresse
							Hva slags	Byggear	H. K.	
322 Ms Bølgem	f k	T 30	26.0	8.0	3.5	Popul	30	6	0	Amandus Hansen, Kaldfjord
323 Må Trippen	f k	T 38	23.0	7.0	4.0	Sabb	38	3	1	Sigvard Sørensen, Slåttnes pr. Tr.
324 Ms Jarle	f	T 46	26.0	8.5	3.5	Sabb	46	5	1	Ha Martinsen, Slåttnes pr Tromsø
325 Må Knoll	f	T 31	22.0	7.0	3.0	FM	?	5	0	Sedevart Johansen m fl, Finland pr. Tromsø
326 Må Truls	f	T ?	19.0	5.0	2.0	Wichm	30	2	0	Nils Hansen m fl, Futrikelv
327 Må Klar	f k	T 36	22.0	8.0	3.0	Lettv	?	6	0	Leif Johansen m fl, Tønsvik pr Tr.
328 Må Luna	f k	T 44	18.0	6.0	3.0	Sleipn	43	3	0	John Jenssen m fl, Mjølvik pr. Tr.
329 Må Dunna	f	T 25	16.0	5.0	3.0	Sofo	20	3	1	Ragnar Strøm, Sjølun pr. Tromsø
330 Må Iris	f	T ?	22.0	6.0	3.5	Bilmot	?	24	0	Johan Blomli, Ramfjordnes
331 Ms Dagny ⁴⁾	k	T 07	49.0	15.9	9.0	Wichm	43	20	1	Magnus Hermansen, Nordstrand, Tromsø
332 Må Frank	f	T 44	22.0	6.2	3.2	Rapp	28	4	0	Ingvald Andersen, Kalfjord
333 Må Kvikk	f	T 33	21.5	6.5	3.0	Helset	44	6	1	Torl Jakobsen, Balsnes pr Tromsø
334 Må Lita	f	T 43	15.0	5.5	3.0	Ø M	43	2	0	Arnold Kristensen, Slåttnes pr. Tr.
335 Mk Sjogutt	k	T 15	40.0	12.5	6.0	Wichm	42	20	1	Karl Johansen, Ramfjordnes pr Tr.
336 Må Spurven	f	T 44	22.6	6.7	3.6	Sleipn	41	5	0	Johannes Pedersen, Vengsøy
337 Må Lillegutt	f	T ?	21.0	5.0	2.5	C Perf	43	4	0	Olav Olsen, Håkøy pr. Tromsø
339 Må Kvikk	f	T ?	17.1	5.5	2.5	Kvikk	23	3	0	Bj. Johansen, Mjelde. pr. Tromsø
340 Må Klakken	f	T 36	23.0	6.0	3.0	Ø M	44	4	0	Magne Pedersen, Kalfjord
341 Må Rakett	f	T 33	21.0	5.0	3.0	Ø M	44	3	0	Nils Hansen, Gåsver pr Tromsø
342 Må Svanen	f	T 29	22.0	6.0	3.0	Sleipn	44	4	0	Sverre Sørensen, Vengsøy
343 Må Tor	f	T 34	19.4	5.7	2.5	Kraft	?	3	0	Bjarne Kristoffersen, Nygård pr Tr.
344 Må Bratt	f	T 39	19.8	7.5	3.0	FM	?	6	1	Wilhelm Larsen, Skitenelv
345 Må Halvar	f	T 30	26.0	6.0	3.5	Rapp	30	6	0	Aksel Olsen m fl, Kaldfjord
346 Må Sjøfuglen	f	T 39	23.0	6.0	3.0	Sleipn	39	7	0	Kåre Mortensen m fl, Tromsdalen
347 Må Greien	f	T 38	20.0	6.5	4.0	Grei	30	4	0	Kr Berg Kristiansen, Kraknes pr Tromsø
348 Mk Pelikan	f k	T 32	35.0	9.0	5.0	Bolind	30	12	1	Halsten Norum m fl, Andersdal pr Tromsø
349 Må Sleipner	f	T 38	21.0	7.0	3.5	Sleipn	46	5	0	Peder Pedersen, Vollstad
350 Mk Kvikk	h k	T 00	48.0	16.0	9.0	Union	36	50	2	Alf Andreassen, Minde pr Tromsø
351 Må Idun	f k	T 34	21.0	7.0	4.0	Sleipn	44	6	0	Andreas K J Jensen, Vengsøy
352 Må Fram	f k	T 34	40.0	11.0	4.0	FM	44	18	0	Otto Skog m fl, Stenhaug pr Tromsø
353 Mk Torålv	k	T 11	42.0	13.0	6.6	Hjelset	34	20	1	Ingv Johansen m fl, Vengsøy
355 Må Duen	f	T 45	22.0	7.0	3.0	Sabb	44	5	0	Einar Kristiansen, Futrikelv pr Tr.
356 Må Seien	f	T 45	18.0	6.0	3.0	Ø M	42	4	0	Hjalmar Hansen, Slåttnes pr Tr.
357 Må Einar	f	T 44	22.0	8.0	5.0	Helset	?	5	0	Henry Ingebrigtsen, Bakkejord
358 Må Bjørn	f k	T 45	24.5	8.0	6.0	Bolind	?	8	0	Alfred Eilertsen, Mjelde pr Tromsø
359 Ms Klara	k	T 07	48.4	15.5	7.0	Alpha	33	42	1	Charles Cedolfsen m fl, Kvaløyyvåg
360 Ms Vestheim	k f	T 38	25.5	8.0	3.6	Popul	16	6	1	Helmer Hansen m fl, Gåsver pr Tr.
361 Ms Julie	k	T 08	38.0	13.0	6.0	Rapp	22	12	1	Børre Nedregård, Kraknes pr Tr.
362 Mk Stegg	k	T 22	49.4	12.3	9.2	Union	31	40	1	Harald A Martinsen, Grøtnesdalen pr Tromsø
363 Må Bruntind	f	T ?	23.0	6.0	3.0	Sleipn	46	5	0	Laurits Hansen, Futrikelv
364 Ms Mira	k	T 16	30.0	10.0	6.5	Bolind	22	15	1	Heddy Theodorsen, Skulsfjord
365 Må Kåre	f	T 45	19.0	6.0	3.0	Rapp	?	4	0	Helge Torstensen, Skogvik pr Tr.

* 1. Omb. 1939.

Nordnorsk Filetkompani A.s - Tromsø

Telefonet: 945 - 602

(Nordfilet)

Telefonet: 945 - 602

Kjøper fiskefangster til høyeste dagspris

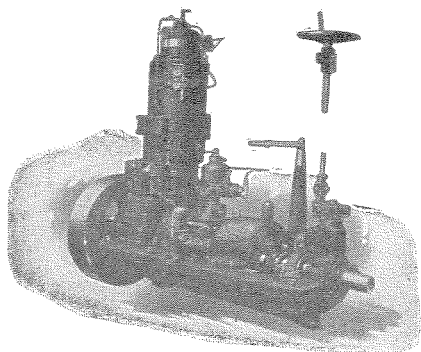

A.-B. Jønkøpings Motorfabrikk
Jønkøping
Telegr.adr.: Motor

June Munkteill — Ledende fiskerimotor

Fordelaktigste motor for
fiske-, fangst-, frakt- og
passasjerfartøyer.

Leveres i alle størrelser.
Undersøk våre priser og beting-
elser hos våre agenter i Norge:

For Nord-Norge:

ANTON ARVESEN
Engenes

For Syd-Norge:

BRØDRENE ANDERSEN
FREMO A.s
Drammensveien 164 — Oslo.

T-TD Tromsøysund — T-TS Trondenes.

Farkostens nummer art og navn	Anvendelse	Materiale Byggear	Lengde	Bredde	Dybde	Maskin			Eierens (den korresponderende reders) navn og postadresse
						Hva slags	Byggear	H. K.	
367 Ms Fram ¹⁾	fk	T 31	26.0	8.5	4.0	Gideon	?	8	1 Karl Olsen, Tromvik
368 Må Glimt	f	T 46	21.8	6.6	2.4	Sleipn	46	3	0 Egil Berntsen, Grøtffj. pr Tromsvik
369 Ms Snefrid	hk	T 06	49.6	16.0	6.7	Bolind	29	40	4 Rolf Hansen m fl, Finnkroken
370 Må Skreien	f	T 46	17.5	6.0	4.5	Marna	46	5	0 Harald Hansen, Kaldfjord
371 Må Snøgg	f	T 47	18.8	5.5	2.9	Sleipn	47	3	0 Gudmund Kvalnes, Bakkejord
372 Må Pluggen	f	T 36	19.0	6.0	3.0	motor	07	5	0 Peder Nilsen, Finnvik
373 Mkr Øistein	k	T 47	43.0	13.0	5.8	Union	43	15	1 Sverre Jensen, Finnkroken
374 Må Gerd	f	T 45	17.0	6.0	4.0	Marna	42	5	0 Hans Hansen, Kaldfjord

T-TS. Trondenes merkedistrikt.

1 Ms Per Sivle	kf	T 16	37.0	12.0	5.3	Helset	32	20	2 Gerhard Mikkelsen, Grøtavær
2 Må Sabb ²⁾	f	T ?	26.0	6.7	2.5	Sabb	35	5	0 Nils Nilsen, Kjøtta i Senja
3 Må Dux	k	T ?	20.0	5.6	2.8	Dux	24	6	0 Kristoffer Larsen, Kasfjord
4 Mkr Brødrene ³⁾	f	T 14	52.0	14.5	6.0	Wichm	34	30	3 Nils Jensen m fl, Lundenes i Senja
5 Må Skreien	f	T 39	20.0	6.0	3.5	Sabb	36	3	0 Nils K Nilsen, Kasfjord
6 Mkr Knut 1	kt	T 11	68.8	20.7	9.8	Skand	31	80	3 Ole Nilsen, Sama pr Harstad
7 Mkr Brødrene	f	T 30	36.0	11.0	5.2	Wichm	27	16	0 Nils K Nilsen m fl, Grøtavær
8 Ms Laila I	fk	T 11	61.5	19.0	7.2	Finneø	21	50	0 Harald Larsen, Kasfjord
9 Må Tor	f	T 36	21.0	7.0	4.0	Sabb	42	5	0 Theodor Johnsen, Sama pr Harstad
10 Må Inger	f	T 32	23.0	7.0	3.5	Rapp	?	7	0 Angel Nydal, Lundenes i Senja
11 Ms Harald	f	T 17	25.0	6.0	4.0	Bergs	22	8	0 Johan Hansen m fl, Grøtavær
12 Mkr Falken	kf	T 22	42.0	13.0	6.8	Wichm	24	20	2 L Enoksen, Berg pr Harstad
13 Mkr Balder	f	T 29	47.0	15.5	8.0	Union	29	30	4 A Pedersen m fl, Lundenes i Senja
14 Ms Nor	fk	T 01	48.0	16.0	6.0	Wichm	36	30	4 Peder Angel, Lundenes i Senja
15 Ms Lina	fk	T 09	46.0	14.6	6.6	Wichm	28	20	3 M Arnesen m fl, Lundenes i Senja
16 Ms Ruth ⁴⁾	fk	T 09	41.0	10.9	7.5	Wichm	27	20	3 Olaf Hansen m fl, Elgsnes
17 Må Seien	f	T 31	19.0	6.0	3.0	F M	31	3	0 Leif Kulseng, Røkenes pr Harst.
18 Ms Alken	kf	T 32	26.8	9.4	4.0	Rapp	30	7	0 Ole Rasmussen, Kjøtta i Senja
19 Må Snøgg	f	T 36	21.0	8.0	5.0	Fix	24	4	0 Hans Hansen, Kjøtta i Senja
20 Må Lillegutt	fk	T 39	23.0	6.5	3.0	Sabb	26	5	0 Halvd Eneberg, Lundenes i Senja
21 Ms Glimt	fk	T 28	32.0	10.0	5.5	Grei	34	20	0 Hans W Hansen, Elgsnes
22 Mkr Heimen ⁵⁾	fk	T 14	42.0	13.0	7.0	Wichm	34	25	0 Arthur Nilsen, Grøtavær
23 Må Bønes	f	T 31	22.0	6.0	3.0	Bønes	?	4	0 Harald Henningsen, Elgsnes
24 Må Stord	f	T 32	19.0	6.0	3.0	Stord	46	3	0 Herman Tollefsen, Mågø pr Harst.
25 Ms Roma	kf	T 08	46.0	16.0	6.0	Bolind	10	40	4 K Nydal m fl, Lundenes i Senja
26 Mkr Fisk	kf	T 28	34.0	10.3	5.3	Brunv	29	16	0 Gun Solsvik m fl, Arnes pr Harstad
27 Ms Odd	f	T 20	26.0	6.2	3.0	Avane	20	6	0 Andreas Ringberg, Hagen pr Harst.
28 Ms Håbet	fk	T 02	44.0	15.5	6.6	Grei	11	16	5 Notkompagniet «Håbet», Kasfjord
30 Må Bjørnungen	f	T 36	23.0	7.0	3.5	Fix	22	5	0 S Hansen m fl, Aune pr Elksnes
31 Mkr Bergsvåg	k h	T 19	53.5	15.3	17.1	Stabil	19	50	4 Alf Ringberg, Ringberg pr Harstad
32 Må Pilen	f	T 39	20.0	7.0	3.5	Marna	39	6	0 Peder Korneliussen, Kasfjord
33 Ss Leif	f	T 39	27.0	7.0	4.0	—	—	—	0 Ludvig Andreassen, Mågø pr Harst.
34 Mkr Ashjørn									
Selsbane	hk	T 39	60.0	16.8	8.8	Wichm	39	50	0 R Lorentzen m fl, Lundenes i S.
35 Ms Alken	kf	T 07	45.0	16.0	8.0	Wichm	36	30	3 Anton Hansen m fl, Grøtavær
36 Ms Wilhelmine	kft	T 10	48.0	16.0	6.0	Bolind	38	32	4 Alfr. Berglund, Lundenes i Senja

1) Omb 1937. 2) Omb. 1934. 3) Omb. 1938. 4) Omb. 1929 og 1935. 5) Omb. 1940.

Fiskernes Ferskfiskomsetning ^{S/L}

Hovedkontor: Kjølelageret i Trondheim. Telegr.adr.: «Fiskeomsetning».

Avdelingskontor: Oslo — Bergen — Narvik.

Telef. Trondheim: 21528-29-30. Oslo: 413 006, 417411. Bergen: 16827, 19048.

Farkostens nummer art og navn	Anvendelse	Materiale	Byggeår	Lengde	Bredde	Dybde	Maskin			Eierens (den korresponderende reders) navn og postadresse
							Hva slags	Byggeår	H. K.	
37 Må Svanen	f	T 27	22.0	6.3	2.9	Bones	?	3	0	Albr. Albrigtsen, Skjærstad, Harst
38 Mk Sjøbakk	fk	T 35	40.0	13.0	7.0	Rapp	35	29	2	Jørgen Edissen m fl, Grøtavær
39 Må Teisten	f	T 32	21.5	6.0	3.6	Sabb	?	5	0	Martin Rasmussen, Sama pr Harst
40 Må Prøven	fk	T 43	22.0	7.5	4.0	Sabb	46	4	0	Einar Markussen, Kasfjord
41 Mk Fremad	fk	T 04	54.4	16.2	7.3	Bolind	20	40	5	Jacob Nilsen m fl, Kasfjord
44 Mk Grytøy	kh	T 44	45.0	14.0	7.0	Brunv	44	42	0	Trygve Nilsen m fl, Grøtavær
45 Ms Havella	hk	T 12	34.0	11.5	5.5	Rapp	35	24	0	M Gabrielsen m fl, Grøtavær
47 Mk Kvellsol	fk	T 16	40.0	13.5	6.2	Gideon	26	23	0	Harry Hansen, Elgsnes
48 Må Langnes	f	T 28	43.0	13.0	6.0	Levah	29	16	4	Fr Mustaparta, Berg pr Harstad
49 Må Solglimt	fk	T 37	23.0	6.0	3.0	Sabb	37	4	0	F Walnum, Lundenes i Senja
50 Mk Arne	fk	T 26	36.6	13.4	5.4	Wichm	26	16	5	Ingvald Johansen, Grøtavær
52 Ms Snøggen	f	T 29	33.0	11.0	5.0	Rapp	28	14	2	Leonh. Jakobsen m fl, Grøtavær
53 Mk Flukt 2	kh	T 38	40.0	12.5	6.5	Wichm	36	16	1	Ivar Vikholt, Grøtavær
54 Må Gribb	f	T ?	20.0	6.0	3.0	C Perf	?	4	0	T Akselsen, Trondenes pr. Harst
55 Må Fram	f	T 29	18.0	5.0	2.0	Ameri	?	3	0	Hugo Nilsen, Sama pr. Harstad
56 Må Johanna	f	T 30	18.5	5.0	3.0	Trygg	32	3	0	M Pedersen m fl, Gamnes pr. H.
57 Mk Trygg	fk	T 20	36.0	11.0	6.7	Union	44	20	0	Aksel Vinje, Kasfjord
58 Må Rabb	f	T 35	20.0	6.0	3.0	FM	?	4	0	Per Vaskinn, Lundenes i Senja
59 Må Brødrene	kf	T 14	22.0	6.0	2.5	L-Grei	?	4	0	Andreas Johansen, Kasfjord
60 Må Glimt	f	T 37	20.0	6.0	3.0	Sabb	33	3	0	Einar Eilertsen, Kasfjord
61 Må Monty	f	T 30	26.0	5.7	3.0	Solo	31	8	0	Isak Rogde m fl, Kjøtta i Senja
62 Ms Horntinn	fk	T 37	23.0	8.0	4.0	Fix	31	6	0	Jacob J Aune m fl, Elgsnes
63 Mk Arne	f	T 37	27.0	7.0	3.5	N-sabb	38	5	0	Karl Edissen m fl, Grøtavær
64 Må Fix	kf	T 22	21.2	6.4	3.2	Fix	26	4	0	Joh N Akero, Kjøtta i Senja
65 Må Rio	f	T 34	24.0	6.0	4.0	FM	38	7	0	Ole Rogde, Kjøtta i Senja
67 Mk Spurven	fk	T 37	33.0	12.0	6.0	Rapp	37	24	0	Ivar Iversen, Grøtavær
68 Må Altevåg	kf	T 26	40.0	12.0	7.5	Veneri	40	35	4	Einar Ringberg m fl, Harstad
69 Må Nor	f	T 25	19.0	6.0	3.0	Sterk	?	4	0	Bjarne I Johnsen, Sama pr. Harst
70 Mk Helge	fk t	T 20	47.5	16.0	7.5	Bolind	?	32	0	Lauritz Aleksandersen, Trondenes- leiren pr Harstad
71 Må Glimt	f	T ?	20.0	5.0	3.0	Sabb	36	3	0	Birger Fossen, Kasfjord
72 Må Snøggen	f	T 39	22.0	7.0	5.0	Gideon	32	4	0	Holger Rasmussen m fl, Elgsnes
73 Ms Kleivgrunn	fk	T 41	25.6	8.8	3.0	Union	46	7	0	Sverre Henriksen, Kjøtta i Senja
75 Må Knut	f	T 20	18.0	5.0	4.0	Sabb	29	3	0	Martin Aa, Sama pr Harstad
76 Må May	f	T 33	22.0	5.0	3.0	Sabb	41	4	0	Jan Jensen, Skjærret pr. Harstad
77 Mk Bjørnholm	fk	T 41	50.0	14.0	6.3	Bolind	20	23	0	Nils P Markussen, Kasfjord
82 Må Snøgg	fk	T 31	24.0	7.0	4.0	Wichm	31	4	0	V Nilsen, Skjærstad pr. Kasfjord
83 Ms Fram	fk	T 32	26.0	9.0	4.0	Volda	32	7	0	Henry Olsen, Elgsnes
84 Ms Ørnen	fk	T 12	37.3	12.3	4.8	Alpha	18	14	0	Lyb. Wang, Skjærstad pr. Harstad
85 Mk Palmen	fk	T 35	42.0	12.9	6.0	Helset	35	26	0	R Vikholdt m fl, Grøtavær
87 Må Solo	f	T 42	25.5	6.0	3.0	Solo	36	6	0	Aksel Pedersen, Høgda pr Harstad
88 Ms Trygg	f	T 31	24.0	8.0	3.5	Sabb	31	5	0	A Nordahl m fl, Lundenes i Senja
89 Må Brødrene	f	T 19	30.0	9.0	3.0	Nygrei	30	9	0	Meyer Rogdi m fl, Kjøtta i Senja
90 Må Jermund	f	T 45	22.0	6.0	4.0	Real	41	8	0	Erling Mikkelsen, Kasfjord
91 Må Kvik	f	T 22	26.0	7.0	4.5	Helset	22	6	0	Ivar Nilsen, Sama pr Harstad
92 Må Sabb	fk	T 30	22.0	7.5	3.5	Sabb	36	3	0	B Rasmussen, Elgsnes
93 Mk Solheim	kh	T 16	45.0	15.0	7.0	Union	?	30	4	Helmer Arntsen, Sama pr Harstad
94 Mk Vågstjord	f	T 32	36.0	12.0	6.0	Union	33	15	0	Hans Aronsen, Kjøtta i Senja

Nordnorsk Filetkompani A.s - Tromsø

Telefoner: 945 - 602

(Nordfilet)

Telefoner: 945 - 602

Kjøper fiskefangster til høyeste dagspris

T-TS Trondenes — T-U Ullsfjord.

Farkostens nummer art og navn	Anvendelse	Materiale	Byggeår	Lengde	Bredde	Dybde	Maskin			Eierens (den korresponderende reders) navn og postadresse
							Hva slags	Byggeår	H. K.	
96 Mk Brødrene	fk	T	37	40.1	12.6	5.0	Wichm	41	20	0 Joh. Larsen m fl. Grøtavær
97 Må Svalen ¹⁾	f	T	37	22.0	7.0	3.0	C Perf	?	4	0 Otto Aspevill, Elgsnes
98 Må Sjøglint	f	T	43	25.0	8.0	4.0	Sabb	42	5	0 Anders Olsen, Lundenes i Senja
99 Må Solkverv	f	T	39	22.0	7.7	3.0	Sabb	39	5	0 Harris Svendsen, Lundenes
100 Mk Union	fk	T	33	29.0	8.5	4.0	Union	33	7	0 Erik Harila, Arnes pr Harstad
101 Må Håkon 2	f	T	46	25.0	8.0	4.0	Sabb	43	5	0 Johan Pedersen, Grøtavær
102 Må Marna	f	T	34	22.0	6.5	4.0	Marna	34	8	0 Einar Ringberg, Ringberg, Harstad
103 Mk Lillegutt ²⁾	f	T	22	40.0	12.0	6.0	Skand	26	18	0 Morten Johansen, Lundenes

T-U. Ullsfjord merkedistrikt.

2 Mkr Steinnes ³⁾	fk	T	12	52.0	16.5	7.5	Union	39	40	0 Lars Larsen m fl. Jøvik i Ullstj.
3 Mk Marie	fk	T	13	43.0	12.5	5.5	Heimd	38	20	4 E Mortensen m fl. Lakselvbukt
4 Må Snapp	f	T	21	26.0	6.0	4.0	Konku	28	8	1 Hans Sjørnes, Sjørnes
5 Må Spurven	fk	T	36	20.0	6.0	3.0	Sabb	36	4	1 Sigleif Larsen m fl. Skarmunken
6 Ms Fram	fk	T	14	40.5	14.0	5.5	Nygrei	29	30	5 H Hansen jr. m fl. Jøvik i Ullstj.
7 8/å —	fk	T	15	22.0	6.0	3.0	—	—	—	0 Odin Mortensen, Skarmunken
8 Må Sjøfart	fk	T	26	27.0	7.0	4.0	Rapp	25	6	1 Petter Pettersen m fl. Skarmunken
9 Mk Gunnar	fk	T	16	38.0	12.0	6.0	Rapp	37	24	4 Karl Larsen, Laksvatn
10 Mk Fremtiden	h kf	T	16	37.0	12.0	6.5	J M	34	20	4 Hans Danielsen, Sjørnes
11 Mk Veideren	fk	T	13	42.4	14.0	5.6	Wichm	32	25	5 Jens Henriksen m fl. Skarmunken
12 Ms Klara ⁴⁾	fk	T	08	41.0	14.0	7.0	Union	31	20	4 K Pedersen, Lakselvbukt
13 Ms Jenny ⁵⁾	k fs	T	11	47.0	16.5	7.5	Union	30	30	6 Morten Henriksen, Lakselvbukt
14 Ms Havskår	fk	T	44	36.0	12.0	7.0	Rapp	35	17	1 Ragnvald Kristiansen, Svensby
15 Mk Ullstenfjord	fk	T	39	57.0	16.3	8.4	Finnø	40	63	1 Leif Gressmyr m fl. Olderbakken
16 Ms Haveggen ⁶⁾	kt	T	06	47.0	14.5	7.0	Munkt	30	45	4 P Magnusen m fl. Olderbakken
17 Mk Alma	fk	T	26	48.0	15.3	7.5	Rapp	29	35	6 Karl Henriksen m fl. Skarmunken
18 Mk Vangen	fk	T	26	43.3	14.2	7.0	Union	27	20	4 Strømme Hansen, Sjørnes
19 Ms Ragna	fk	T	11	38.0	14.0	7.0	Rapp	? 24	2	A N Hjellnes m fl. Jøvik i Ullstj.
20 Mk Nordkap	fk	T	17	43.0	15.0	7.5	Popul	20	25	4 O Hansen, Sjørnes
21 Må Fix	f	T	29	20.0	6.5	3.5	Fix	27	3	1 Arthur Larsen, Jøvik i Ullsfjord
22 Ms Snille	f	T	29	27.5	9.0	3.5	Heimd	29	7	1 Ottor Olsen m fl. Skarmunken
23 Må Thor	fk	T	30	23.5	7.5	4.5	Favori	30	4	1 William Arousen m fl. Svensby
24 Mk Havbråt	fk	T	24	48.0	15.0	7.5	Union	30	30	4 J Bårdsen, Jøvik i Ullsfjord
25 Mk Olaf	fk	T	23	42.0	13.0	6.5	Wichm	28	20	4 Ole Nilsen, Olderbakken
26 Må Borghild ⁷⁾	f	T	22	35.0	12.5	5.5	Union	30	20	1 Otto Olsen m fl. Skarmunken
27 Må Havellen	f	T	32	18.0	4.0	2.0	F M	43	3	0 Hjalmar Mortensen, Skarmunken
28 Må Lomen	f	T	?	23.5	6.0	3.0	Sterk	43	5	0 Alf Borch, Jøvik i Ullsfjord
30 Må Snøgg	f	T	?	19.0	6.0	3.0	Sabb	36	3	0 Nils Pedersen, Sjørnes
31 Mk Forsøk	fk	T	37	49.0	16.0	6.4	J M	39	60	5 Olaf Henriksen m fl. Svensby
32 Må Sterk ⁸⁾	fk	T	27	23.0	6.0	4.0	Sterk	41	4	0 Karl Bergland, Skarmunken
32 8/å —	fk	T	27	24.0	6.0	4.0	—	—	—	0 Hans Mortensen, Skarmunken
33 Må Liljen	f	T	?	22.0	5.0	3.0	C Perf	23	6	0 Karl Larsen, Laksvatn
34 Mk Suløy	kh	T	37	60.0	17.0	8.5	Union	37	60	5 Jens Broek m fl. Sjørnes
35 Må Skreien	fk	T	37	20.0	7.0	4.0	Sabb	37	3	0 Olaf Berg, Svensby
36 Må Teislen	f	T	36	18.5	6.0	3.5	Sabb	37	3	0 Erling Olsen, Olderbakken

1) 8. Omb. 1946. 2) 7. Omb. 1940. 3) Omb. 1947. 4) Omb. 1923 og 1937. 5) Omb. 1950. 6) Omb. 1934.

A.s JOHAN C. MARTENS & CO.

Telegr.adr.: «Jomartco».

BERGEN

Rikstelefon: 14363.

Kjøper alle sorter TRAN — SILDOLJE OG RUNDFISK

Farkostens nummer art og navn	Anvendelse	Materiale Byggear	Lengde	Bredde	Dybde	Maskin			Eierens (den korresponderende reders) navn og postadresse
						Hva slags	Byggear H. K.	F. & fangsbl.	
37 Må Møller	f	T 36	19.0	6.0	3.0	Sabb	37	3	0 Karl Pedersen m fl, Olderbakken
38 Må Støren	kf	T 36	20.0	7.0	3.5	Sleipn	37	4	0 S Solgård m fl, Sjursnes
39 Må Ulken	kf	T 39	21.0	6.0	3.0	Marna	39	5	0 Hj. Isaksen, Jøvik i Ullsfjord
40 Må Alken	kf	T 32	20.0	5.5	3.0	Sterk	30	4	0 Aksel Nilsen, Svensby
42 Må Måsen	f	T 34	19.0	5.0	2.0	Sabb	35	3	0 Jens Mortensen, Jøvik i Ullsfjord
43 Må Glimt	f	T 35	20.0	6.3	3.0	Sabb	35	3	0 Valdemar Labugt, Sjursnes
44 Må Pips ¹⁾	f	T ?	20.5	6.5	3.0	Fix	?	4	0 Nils Antonsen, Skarmunken
45 Mk Lomstind ²⁾	kf	T 13	46.0	14.0	6.0	Rapp	37	35	4 Erling Henriksen, Svensby
46 Må Revanase	kf	T 32	26.0	7.5	6.0	Levah	23	6	1 Osvald Hansen, Jøvik i Ullsfjord
47 Må Ørnulf	tf	T 33	22.0	7.0	3.0	Fix	23	5	0 Gunnar Andersen, Jøvik i Ullsfjord
48 Må Steinholmen	kf	T 35	22.0	4.5	4.0	Ø M	42	6	0 Osvald Hansen m fl, Olderbakken
49 Mkr Korsfjord ²⁾	kf	T 43	47.0	13.5	7.0	Heimd	43	42	1 Magnus Nilsen, Jøvik i Ullsfjord
50 Må Frigg	f	T 08	22.0	5.0	3.0	Sleipn	43	4	0 Alfin Mortensen, Svensby
51 Ms Lyna ³⁾	kf	T 11	48.0	16.0	8.0	Brunv	42	59	1 Hans Borch, Jøvik i Ullsfjord
52 Mkr Brottsjø	kf	T 44	44.0	14.0	7.0	Brunv	46	35	2 Jentoft Johansen, Sjursnes
53 Må Villy ⁴⁾	f	T 31	21.0	6.0	4.0	Ø M	44	6	0 Joh Lakselvnes m fl, Lakselybukt
54 Mkr Glimt	fk	T 28	34.2	11.3	5.6	Union	32	15	1 Alfr Mortensen m fl, Sjursnes
55 Må Laksen	f	T ?	19.0	6.0	3.0	Ø M	45	6	0 Arne Borch, Jøvik i Ullsfjord
56 Må Flink	f	T 39	18.0	5.5	2.5	Ø M	44	3	0 Lars Larsen m fl, Jøvik i Ullsfjord
57 Må Svanen	f	T 42	21.0	6.6	3.6	Heimd	24	6	1 Petter Johansen m fl, Skarmunken
68 Mk Durtind	fk	T ?	50.0	15.0	7.0	Rapp	46	45	1 Aldor Hjeltnes, Jøvik i Ullsfjord
59 Må Blikken	f	T 46	22.0	6.5	4.0	Ø M	45	6	1 Alf Hansen, Jøvik i Ullsfjord
60 Må Aud	fk	T 44	27.0	10.0	4.0	Rapp	43	14	1 Oskar Johnsen, Sjursnes
61 Mk Finnfjord	fk	T 18	42.0	14.0	6.5	Alpha	35	27	3 Peder Pedersen, Lakselybukt
62 Må Snetind	fk	T 27	40.0	13.0	6.0	Union	27	20	2 Hilmar Indrevoll, Lakselybukt
63 Må Silda	f	T 46	22.0	7.0	3.3	Ø M	46	5	0 Meier Borch, Jøvik i Ullsfjord
64 Må Lett	f	T 24	19.0	5.0	3.0	Solo	25	5	0 Kr Kristiansen, Jøvik i Ullsfjord
65 Må Svint	k	T 46	23.0	5.0	3.0	Sleipn	47	4	0 Johannes Berg, Svensby
66 Ms Nelly	fk	T 33	26.0	8.5	5.0	Borr	37	10	1 Berton Siverson m fl, Breivikeidet
67 Må Falken ⁵⁾	f	T ?	22.0	8.0	4.0	Ø M	45	5	0 Hans Johansen, Skarmunken
68 Må Kvikk	f	T 42	22.0	7.0	3.0	Sabb	42	5	0 Lund Mortensen, Skarmunken
69 Må Stella	f	T 44	24.0	8.5	4.0	Sabb	?	5	0 Øyvind Bræck, Jøvik i Ullsfjord
70 Må Sjøsprøit	f	T ?	20.0	5.0	3.0	Real	36	8	0 Henry Lilleng, Sjursnes
71 Ms Fanny	fk	T 13	36.0	11.0	8.0	Brunv	37	20	1 Tomas Tomassen m fl, Sjursnes
72 Må Hurtig	fk	T ?	26.0	5.5	3.5	Rapp	21	4	0 Jostein Solberg m fl, Skarmunken
73 Ms Barkestad	fk	T 38	29.2	10.3	3.8	Rapp	38	14	1 Peder Olsen m fl, Skarmunken
75 Må Pilen	f	T 48	18.0	6.0	3.0	FM	48	4	0 Harald Sletten, Svensby

Nordland fylke.

N-B. Bodø merkedistrikt.

1 Mk Svanhild	hk	T 11	45.3	14.5	6.0	Skand	27	40	3 Oluf Sivertsen, Bodø
2 Må Marna 1	f	T 45	20.0	6.8	3.0	Marna	42	5	0 Harald Lundlie, Bodø
3 Må Anna	f	T 46	18.5	6.0	3.0	FM	47	4	0 Peder Pedersen, Bodø
4 Ms Hanna	t	T 10	48.3	16.3	7.1	Bolind	10	20	0 Rolf Paulsen, Bodø
5 Mj Nordstjer- nen ⁶⁾	t	T ?	78.7	22.8	9.3	Union	37	60	2 Bernh. Lind, Bodø

1) Omb. 1930. 2) Omb. 1928. 3) Omb. 1935. 4) Omb. 1944 og 1948. 5) Omb. 1947. 6) Omb. 1937 og 1939.

Nordnorsk Filetkompani A.s - Tromsø

Telefoner: 945 - 602

(Nordfilet)

Telefoner: 945 - 602

Kjøper fiskefangster til høyeste dagspris

Farkostens nummer art og navn	Anvendelse	Materiale	Byggeår	Lengde	Bredde	Dybde	Maskin			Eierens (den korresponderende reders) navn og postadresse	
							Hva slags	Byggeår	H. K.		
6 Ms Liv	f k	T	34	33.0	11.0	5.0	Volda	42	18	0	Amandus Hansen, Bodø
7 Må Kvik	f	T	38	20.0	6.0	4.0	Rapp	19	4	0	Olaf Ravik, Bodø
8 Ms Kirsten ¹⁾	f k	T	13	30.0	12.0	5.0	Wichm	37	10	1	Henri Rosvold, Bodø
9 Må Sverre	f t	T	36	19.0	6.0	3.0	Marna	36	3	0	Sverdrup B Johannessen, Bodø
10 Ms Vesla	f t	T	?	47.0	15.0	6.5	Helset	34	26	1	Alfhild Nilsen, Bodø
11 Må Gerd	f t	T	?	18.0	5.5	2.5	FM	40	4	0	Odd Opsahl, Bodø
12 Må Marna	f	T	39	17.5	5.5	3.0	Marna	39	3	0	Konrad Hansen, Bodø
13 Mk Dolfin	f k	T	31	35.0	12.0	5.0	Volda	30	18	0	Laurits Larsen, Bodø
14 Må Kåre	f	T	44	15.0	5.0	2.0	motor	30	2	0	Eliot Jensen, Bodø
16 Mk Johanna ²⁾	k h	T	13	41.5	15.4	5.9	Wichm	44	30	4	Albert Rostar, Bodø
17 Må Real	f	T	34	20.0	6.0	3.0	Marna	42	5	0	Fridtjof Olsen, Bodø
18 Må Truls	f k	T	38	21.0	5.5	2.5	Marna	43	4	0	Ludvik Dahl, Bodø
20 Mk Tarzan ³⁾	k t	T	64	62.7	17.4	9.5	Bolind	38	60	1	Hans Kålhus, Bodø
21 Må Solveig	f	T	40	20.0	6.5	4.5	Marna	39	4	0	Sigvart Sivertsen, Bodø
22 Msk Lucinde	t	T	85	80.6	20.8	9.2	Skand	17	40	0	Abel Olsen, Bodø
23 Mk Osvald ⁴⁾	k t	T	12	56.0	16.3	7.0	Avanc	34	40	0	A/S Sandfart, Bodø
24 Ms Ovega	t	T	10	48.0	16.0	7.0	Bolind	18	32	4	Dørun og Rognan, Bodø
25 D Trawl 1	h	J	07	102.0	19.6	11.8	damp	08	350	0	A/S Vestfart, Bodø
26 Må Skarven	f	T	36	19.0	6.0	3.0	Solo	33	3	0	Sigurd Jensen, Bodø
27 Må Skarven	f	T	38	20.0	5.0	4.0	C Perf	?	3	0	Kristian Mørk Løkås, Bodø
28 Må Finn	f	T	42	18.0	5.5	3.0	FM	41	2	0	Ole Johan Olsen, Bodø
29 Ms Marna	k f	T	45	28.0	9.0	4.0	Marna	43	8	1	Johan Jakobsen, Bodø
30 Må Havdrott	k f	T	42	21.0	7.0	3.5	Marna	42	5	1	Arthur Andersen, Bodø
31 Ms Liv	f k	T	30	27.0	8.5	3.0	Marna	43	8	0	Malfred Lundkvist, Bodø
32 Må Bamse	f	T	30	21.0	6.0	2.5	Marna	42	4	0	Ingvald Fredriksen, Bodø
33 Må Skarven	f	T	38	18.0	5.0	2.5	Real	36	4	0	Birger Holmstrøm, Bodø
34 Må Snar	f	T	38	20.0	6.0	3.5	FM	42	5	0	Givind Olsen, Bodø
35 Må Marna	f	T	39	17.0	6.0	3.0	Marna	45	5	0	Edvin Eliassen, Bodø
36 Mk Morild ⁵⁾	k f	T	19	42.0	13.4	6.8	Håbjem	?	25	0	Einar Ramsvik, Bodø
37 Mk Letten ⁶⁾	t	T	19	92.3	22.3	9.0	Bolind	35	80	2	R Wiland, Bodø
38 Må Reidar	f	T	45	18.5	5.0	3.0	FM	47	6	0	Erling Sandvåg, Bodø
39 Må Kvikk	f	T	43	20.0	7.0	4.5	Heimd	26	4	0	Helga Vikan, Bodø
40 Ms Kvanøy	t	T	46	90.6	22.3	10.8	J M	43	225	0	L Nilsen Nygård m fl, Bodø
41 Må Gunn	f k	T	44	20.0	6.5	3.0	Marna	43	4	0	Oddmund Ingvaldsen, Bodø
42 Må Jan	f k	T	46	16.8	5.0	3.0	Stord	44	3	0	Jan Wold, Bodø
46 Må Liv	f	T	37	20.0	5.5	2.5	FM	41	3	0	Albert Bjørsvik, Bodø
47 Må Helga	f	T	46	18.0	6.0	3.0	Solo	35	4	0	Arctander Aune, Bodø
48 Må Leif	f	T	43	19.0	6.0	4.0	Sleipn	40	5	0	Anfeldt Antonsen, Bodø

N-BD. Brønnøysund merkedistrikt.

1 Mk Djupevåg	h k	T	18	55.7	16.6	7.6	Wichm	39	50	0	J Warholm, Brønnøysund
2 Må Alpen	f k	T	47	23.0	8.0	4.0	Sabb	47	5	0	Oskar Sakariassen, Brønnøysund
4 Må Seien	k	T	25	24.0	7.5	3.0	Sleipn	26	6	0	Alfred Laukholm, Brønnøysund
5 Mk Anna	k f	T	09	45.0	12.0	8.0	Wichm	15	20	6	Olaf Eriksen, Brønnøysund
6 Ms Havsulen	k	T	37	23.0	8.0	3.0	Bolind	22	10	0	Otto Johansen m fl, Brønnøysund
7 Ms Vesleper	k	T	30	28.0	9.5	4.0	Rapp	42	10	0	Henrik Tangen, Brønnøysund
8 Må Torsken	f k	T	44	20.0	7.0	3.9	Sleipn	45	5	0	Nils Laukholm, Brønnøysund

1) Omb. 1925. 2) Omb. 1939. 3) Omb. 1938. 4) 6) Omb. 1954. 5) Omb. 1957.

BRØDRENE AARSÆTHER a.s

Etablert 1877.

Alesund

Rikstelefon 2800.

Filialer i Svolvær, Kabelvåg, Henningsvær og Risvær.

> > Tufjord, Ingøy, Kjøllefjord, Mehamn, Vardø og Vadsø.

KJØPER FISK — LEVER — TRAN OG ROGN.

Farkostens nummer art og navn	Anvendelse	Materiale Byggeår	Lengde	Bredde	Dybde	Maskin			Eierens (den korresponderende reders) navn og postadresse
						Hva slags	Byggeår	H. K.	
10 Må Havleik	f	T'42	19.0	6.0	3.0	Sleipn	30	5	0 Ole Johansen m fl, Brønnøysund
11 Mk Astrid	k	T'34	39.9	13.9	6.0	Skand	29	30	0 Georg Ormøy, Brønnøysund
12 Må Real	fk	T'35	20.0	6.0	3.5	Real	35	4	0 Oskar Karlsen, Brønnøysund
13 10/å —	k	T'10	30.0	6.0	2.7	—	—	—	0 Johan Mørk, Brønnøysund
16 Mk Fremtid	k	T'37	33.2	12.6	5.4	Brunv	37	24	0 Einar Johansen m fl, Brønnøysund
24 Må Smart	k	T'20	24.0	6.4	3.0	Grei	20	4	0 Eilert Nilsen, Brønnøysund
25 Ms Gjøa	kt	T'23	37.0	11.5	6.0	Rapp	20	12	0 Edv Lornisen, Brønnøysund
29 Må Duen	k	T'29	21.0	6.5	3.0	B Ø	29	3	0 Viktor Finnvik, Brønnøysund

N-MO. Mo merkedistrikt.

1 Må Havblikk	f	T'43	18.0	5.5	3.0	FM	43	4	0 H J Døsen, Mo i Rana
2 Ss Meteor	k	T'?	21.0	6.0	2.3	—	—	—	0 Borgvall Sørensen, Mo i Rana

N-M. Mosjøen merkedistrikt.

7 Så Trygg	k	T'10	39.5	14.0	6.0	—	—	—	0 M B Aufles, Mosjøen
8 8/å —	kf	T'18	24.0	5.0	2.0	—	—	—	0 M B Aufles, Mosjøen
10 Mk Arne ¹⁾	kft	T'99	49.0	14.8	6.0	Heimd	22	20	3 M Hemmingsen, Mosjøen
11 Mk Øifjell	t	T'23	45.0	11.5	5.0	Heimd	23	20	0 S Carlsen, Mosjøen
12 6/å Margot	f	T'14	34.0	8.0	4.5	—	—	—	1 A Hvalryg m fl, Mosjøen
13 6/å Tordis	f	T'20	34.0	8.0	4.5	—	—	—	2 A Hvalryg m fl, Mosjøen
16 Ms Skjerva	tk	T'27	55.5	17.0	7.6	Bolind	27	30	0 Mikal Wikdal, Mosjøen
17 Må Skjold	kf	T'27	30.0	9.0	2.0	Rapp	28	10	0 Hermund Tverå m fl, Mosjøen
18 10/å —	kf	T'28	29.0	7.0	1.5	—	—	—	0 A B Andersen m fl, Mosjøen
19 Må Fram	fk	T'24	28.0	8.0	3.0	Heimd	25	9	0 Oddvar Enge, Mosjøen
20 Må Trygg	fk	T'31	18.0	5.7	2.3	Solo	30	3	0 W Berg Nilsen m fl, Mosjøen
21 Ms Torv	t	T'18	61.8	20.8	6.2	Bolind	20	40	1 Mekal Vikdal, Mosjøen
22 Mk Kåre	kt	T'16	46.5	16.6	6.7	Bolind	18	25	0 Reidar Flokkmann, Mosjøen
23 Mk Fusta	t	T'34	52.4	17.8	6.2	Heimd	35	30	0 A C Aanes, Mosjøen

N-N. Narvik merkedistrikt.

2 Må —	f	T'31	19.0	5.2	2.0	FM	38	3	0 Ingar Antoniussen, Narvik
4 Så Gressdalen	kf	T'08	34.0	12.0	4.5	—	—	—	4 Nils J Fagernes, Narvik
6 Ms Stabil	fk	T'26	25.8	8.5	4.5	Rapp	36	14	1 Olav Pedersen, Narvik
9 Må Selen	ft	T'24	27.0	7.5	3.0	Bilm.	28	36	1 Lindride Varholm, Narvik
12 Må Thor	k	T'20	20.0	7.0	2.5	Rapp	20	5	0 Harald Hansen, Narvik
13 Må Parat ²⁾	k	T'20	24.0	7.0	4.0	Gideon	23	4	0 Leonhard Westerlund, Narvik
15 Må Fløtt ³⁾	k	T'22	20.0	6.0	3.5	K-Erik	27	4	0 Peder Wilhelmsen, Narvik
16 Må Frigg	k	T'27	22.0	6.5	3.5	Skand	27	4	0 Alfred Abrahamson, Narvik
17 Må Pilen	k	T'18	24.5	6.4	3.5	FM	24	4	0 Jakob Kristiansen, Narvik
18 Ms Perlen ⁴⁾	kft	T'28	29.0	9.0	4.3	Brunv	29	7	0 Ingemar Hansen, Narvik
19 Mk Bror	kt	T'26	59.0	16.7	9.0	Gideon	26	40	2 Johan Holmlund, Narvik
23 Må Duen	kf	T'23	27.0	7.0	4.0	Kamp	26	8	0 Ingemar Hansen, Narvik
24 Må Hanna	k	T'32	26.0	8.3	3.0	Sabb	33	5	0 Harry E Sand, Narvik

1) Omb. 1922. 2) Omb. 1920. 3) Omb. 1927. 4) Omb. 1932.

Nordnorsk Filetkompani A.s - Tromsø

Telefoner: 945 - 602

(Nordfilet)

Telefoner: 945 - 602

Kjøper fiskefangster til høyeste dagspris

N-N Narvik — N-S Svolvær.

Farkostens nummer art og navn	Anvendelse	Materiale	Byggeår	Lengde	Bredde	Dybde	Maskin			F. & fangs.	Eierens (den korresponderende reders) navn og postadresse
							Hva slags	Byggeår	H. K.		
25 Må Alken	k f	T 32	22.3	7.0	4.0	F M	24	4	0	Halvdan Kristensen, Narvik	
26 Må Snøgg	k f	T 28	18.0	4.5	3.0	Avanc	29	3	0	Johan O. Søberg, Narvik	
27 Mk Sportsliv	k	T 17	25.0	7.5	3.0	Levah	17	7	0	Hans Hansen, Narvik	
28 Må Vasvik	k f	T 25	22.0	6.0	3.0	F M	25	4	0	Kr Langsæther, Narvik	
30 Må Fart	f k	T 28	23.0	4.8	3.5	Ø M	30	6	1	Carl I Bergland, Narvik	
37 Må Falken	k f	T ?	25.5	6.4	3.8	motor	?	6	0	Arvid Slydal m fl, Narvik	
38 Ms Hard-											
hausen ¹⁾	kt	T 02	68.8	17.7	10.0	Bolind	30	75	1	Gisken Jakobsen, Narvik	
39 Må Hanna	k f	T 30	27.0	9.0	6.0	Sabb	36	5	1	Alf Svendsen, Narvik	
40 Mk Haldis	f t	T 14	37.0	13.0	5.0	Regula	37	25	1	Trygve Pettersen, Narvik	
41 Må Hjordis	f k	T 18	43.0	15.0	6.0	Rapp	21	30	3	Gustav Karoliusen m fl, Narvik	
44 Må Havmann	f	T 32	22.7	6.0	3.3	Sabb	32	5	1	Ursin Bjørklund, Vasvik, Narvik	
45 Må Doc	f	T 38	20.5	6.0	3.0	Sabb	39	5	1	Halvdan Hansen m fl, Narvik	
46 Ms Fram	k f	T 25	24.0	7.0	4.5	Heimd	20	3	1	Johan Strømsnes, Narvik	
48 Mk Svends-											
grund	t	T 07	67.0	17.5	8.5	Munkt	21	60	1	Konrad Hagen, Narvik	
51 Må Welle	k f	T 36	28.0	8.0	3.5	Brunv	34	7	1	Arnoldus Martinussen, Narvik	
52 D Muggur	k h	J 97	81.2	16.4	9.3	damp	97	150	1	Nils Jakobsen, Narvik	
54 Må Elsa	f	T 37	21.0	7.0	?	Säffle	?	4	0	Harald Kristiansen, Narvik	

N-S. Svolvær merkedistrikt.

1 Mk Sjøgutten	k f	T 12	45.0	15.0	7.5	Union	29	30	5	Olav Krystad, Svolvær
2 Må Juten	f	T 28	20.0	5.0	3.0	C Perf	28	4	0	Andreas Friis, Svolvær
3 Mk Aldis	k	T 15	34.0	12.5	6.6	Laval	29	25	0	Nils Larsen m fl, Svolvær
4 Må Sleipner	f t	T ?	23.0	7.0	2.5	Sleipn	?	8	0	Ludvik Lorentzen, Svolvær
5 Mk Nelly ²⁾	k h	T 16	52.4	16.0	6.5	Rapp	30	35	4	Magnus M Mikkelsen, Svolvær
7 Ms Gunleif	f k	T 39	27.3	8.5	4.0	Wichm	28	6	0	Martin Salvesen m fl, Svolvær
8 Mk Beldis	k f	T 34	26.2	9.2	3.7	Sabb	34	5	0	Odd Hildrum m fl, Svolvær
11 Mk Delfin ³⁾	h v k	T 08	67.0	17.3	8.7	J M	33	75	1	A/S Kvalfangst, Svolvær
13 Ms Alf	t	T 07	72.5	20.4	8.7	Bolind	18	60	0	L Bergs Sønner, Svolvær
14 Ms Ragnar	f k	T 25	35.0	11.2	4.0	Rapp	30	14	0	Thoralf Svendsen, Svolvær
15 Ms Svinø	f k	T 39	35.3	11.6	4.5	Rapp	39	17	0	Eilert Nilsen, Svolvær
16 Må Måken	f k	T ?	19.0	6.0	2.0	Tennfj	?	3	0	Ivar Tobiassen, Svolvær
17 Ms Håbet	k	T 25	35.5	12.4	5.8	Rapp	30	17	0	Alfr Nilsen m fl, Svolvær
18 Ms Sparta ²	t k	T 11	58.7	19.3	8.7	Union	35	60	1	Konrad Rolandsen, Svolvær
19 Må Glyg	k	T 29	22.0	7.5	3.0	Sabb	30	5	0	Lars Olsen, Svolvær
20 Må Ragnar	k f	T 32	23.0	7.0	3.0	Nordl	31	5	0	K Hansen m fl, Svolvær
22 Må Øretten	f	T 39	19.0	5.4	3.0	Sleipn	32	5	0	Julius Størkensen, Svolvær
23 Ms Vattafjeld ⁴⁾	t	T 12	48.0	17.0	8.0	Bolind	18	20	0	Bjarne J Følstad, Svolvær
25 Må Forsøk	k	T 23	31.0	10.0	4.2	Skand	23	8	0	Joh. Lyngdahl m fl, Svolvær
26 Ms Rapp	f k t	T ?	38.9	10.6	5.1	Rapp	?	10	0	A/S Sildfisk v/ Einar Madsen, Svolvær
27 Ms Marie	k	T 12	34.0	12.5	?	Grei	14	20	0	Paul Iversen, Svolvær
28 Må Tor	f k	T 36	29.0	9.5	4.2	Wichm	28	14	0	Henriksen & Co. m fl, Svolvær

1) Omb. 1942. 2) Omb. 1934. 3) Omb. 1944. 4) Omb. 1941.

Medlemmer: Norsk Skipsmeglerforbund — Norsk Kystskipsmeglerforening.



— Svolvær —

KYSTBEFRAKTING, KLARERING, HAVARI, ASSURANSE, KJØP OG SALG AV TONNASJE.

Telegramadresse: Megler.

Telefoner: Kontoret 310, 320.

Privat 206, 476.

Farkostens nummer art og navn	Anvendelse	Materiale Byggeår	Lengde	Bredden	Dybde	Maskin			Eierens (den korresponderende reders) navn og postadresse
						Hva slags	Byggeår	H. K.	
29 Mkr Alken	f k	T 45	36.4	11.0	5.6	Wichm	45	20	0 Ingolf Krane, Svolvær
30 Må Streif	f	T 35	23.0	7.5	3.5	Falken	36	6	0 Ingv. Olsen, Svolvær
31 Må Vårblomst	k	T 28	23.0	7.0	2.5	Rapp	28	4	0 Ole Jonassen, Svolvær
32 Mk Laksen	f k	T 15	31.0	6.4	3.4	Bones	35	8	1 M Moen m fl, Svolvær
33 Må Fisk	f	T ?	20.0	5.5	2.0	FM	30	6	0 Eivind Mathisen, Svolvær
34 Må Puffen	k	T ?	25.0	7.3	2.7	Skand	34	5	0 Ragnvald Raustad, Svolvær
36 Må Streif	f k	T 26	32.2	10.7	5.0	Skand	26	10	0 Marius Hegdahl m fl, Svolvær
37 Må Sabben	f	T 39	19.4	6.0	4.5	Sabb	39	4	0 Erling Frantzen m fl, Svolvær
39 Mk Rigel	k	T ?	45.0	14.5	6.0	Popul	16	30	0 Karl Mikkelsen, Svolvær
42 Ms Revance	f k	T 39	33.0	11.3	5.0	Volda	32	18	0 Sigurd Hansen, Svolvær
43 Ms Alken	f k	T 28	24.0	7.5	3.5	Sabb	28	5	0 Alf Dahl, Svolvær
44 Mk Sjølyst	k f	T 20	29.0	10.0	5.0	Wichm	14	8	1 Thoralf G Hansen, Svolvær
45 Ms Glimt	k f	T 15	35.0	10.4	4.4	Glimt	30	12	0 Karl Arnesen, Svolvær
47 Mk Sjuåfør	k hv	T 37	46.0	13.0	6.0	Munkt	25	32	0 Ragnvald Dahl, Svolvær
48 Må Måsen	f k	T 35	24.0	8.5	4.0	Heimd	28	4	0 Alvhild Hjelme, Svolvær
49 Ms Ragnar	f	T 18	32.0	10.0	3.0	Rapp	?	12	0 Willy Jansen, Svolvær
50 Må —	f	T 34	20.0	5.0	2.5	FM	?	3	0 Lars J Amundsen, Svolvær
51 Mkr O. K.)	f	T 13	24.5	5.5	3.0	Bolind	39	8	0 K Mikkelsen, Svolvær
52 Må Nor	f	T 25	21.0	5.0	2.1	Rapp	26	4	0 Hjalmar Iversen m fl, Svolvær
53 Mk Skjøringen	h k f	T 37	60.5	17.0	8.5	Union	37	60	3 Herman Krystad m fl, Svolvær
54 Ms Rognant	t	T 06	54.8	16.4	7.0	Bolind	12	40	0 Georg O Punslet m fl, Svolvær
55 Må Tilhengeren	hv	T 40	22.0	7.0	3.0	Bilm.	30	20	0 Ragnvald Dahl, Svolvær
56 Må Odd	f	T 25	27.5	6.8	5.0	Bones	25	6	0 Ole Pedersen, Svolvær
57 Må Viking	f	T 36	23.0	5.5	3.0	C Perf	?	6	0 Johannes Henriksen, Svolvær
58 Ms Lykken	f h	T 06	46.4	16.1	7.2	Alpha	16	38	0 Pareli Larsen m fl, Svolvær
59 Må Lomen	f	T 30	25.0	6.0	3.5	Norron	25	6	0 Helge Marhaug, Svolvær
60 Ms Gerd 1	t	T 33	56.9	17.3	7.1	Wichm	38	40	0 Eivind Mathisen, Svolvær
61 Ms Badderen	t	T 11	49.5	17.3	6.9	Union	28	40	0 Rolf Linchausen m fl, Svolvær
62 Må Skarven	f	T 37	18.0	6.0	1.7	C Perf	26	2	0 Thorfin Salvesen, Svolvær
63 Mkr Delfin	hv k	T 42	45.0	14.0	6.0	J M	42	60	0 Ragnvald Dahl, Svolvær
64 Må Øgla	f k	T 20	19.0	8.0	4.5	Bones	30	3	0 Karl Nygård, Svolvær
65 Ms Fykan	f k	T 42	24.0	9.0	4.0	Sabb	38	5	0 Martin Hegdahl, Svolvær
66 Må Kjell	f	T 34	19.0	6.0	4.0	Tennfj	?	4	0 Harald Strømme, Svolvær
67 Må Tor	f	T 38	18.0	6.0	3.0	FM	35	2	0 Berner Salvesen, Svolvær
68 Må Kvalbakken	f	T 34	22.0	7.5	4.0	Tennfj	?	5	0 Ole Nilsen, Svolvær
69 Ms Roald	f k	T 12	30.4	10.0	5.0	Rapp	34	10	0 Rolf Nilsen m fl, Svolvær
70 Mk Storegutt	k t	T 05	51.0	14.4	7.0	Bones	27	18	0 Egil Hovdan m fl, Svolvær
71 Ms Skreien	t	T 26	45.0	14.5	6.3	Bolind	18	29	0 L Bergs sønner A/S, Svolvær
72 Må Ajax	f k	T 27	30.8	10.0	4.0	Rapp	27	10	0 Pareli Larsen m fl, Svolvær
73 Må Sjøfuglen	f k	T 32	21.0	7.0	4.0	Sabb	34	3	0 Harald Larsen, Svolvær
76 Må Stabil	k f	T 29	24.5	8.7	3.2	Stabil	30	6	0 Anton Pedersen m fl, Svolvær
77 Må Smart	f	T 39	17.7	5.1	2.8	K-Erik	30	4	0 Jentoft Hægdaahl, Svolvær
78 Kk Kongstind ²⁾	t	T 17	60.0	17.5	7.0	Bolind	43	75	2 Karl Mikkelsen, Svolvær
80 Ms Spurven	k f	T ?	34.0	12.0	5.0	Wichm	?	8	0 Kåre Engstad m fl, Svolvær

1) Omb. 1939. 2) Qmb. 1942.

Nordnorsk Filetkompani A.s - Tromsø

Telefoner: 945 - 602

(Nordfilet)

Telefoner: 945 - 602

Kjøper fiskefangster til høyeste dagspris

N-S Svolvær — N-AH Alstahaug.

Farkostens nummer art og navn	Anvendelse	Materiale	Byggeår	Lengde	Bredde	Dybde	Maskin			Eierens (den korresponderende reders) navn og postadresse
							Hva slags	Byggeår	H. K.	
82 Ms Blåtind	f k	T 43	37.0	11.8	5.6	Rapp	42	17	0	Julius Jakobsen, Svolvær
83 Ms Ternene ²⁾	f k	T 06	40.0	14.0	8.0	Force	20	25	0	Alfred Pedersen, Svolvær
85 Ms Smart	f	T 29	25.0	8.0	4.0	Volda	38	7	0	Svend Jenssen, Svolvær
86 Mk Rødholm	k	T 14	40.0	13.4	8.0	Nygrei	32	20	0	Paul Iversen m fl, Svolvær
87 Må Hylarkroken	f	T 34	19.0	4.0	2.8	F M	34	2	0	Einar Jøsok m fl, Svolvær
88 Mk Agn 1	t	T 44	65.0	18.0	9.0	Union	44	100	1	A/S Agntransport, v. Joh. Hagerup jr, Svolvær
91 Mj Lykken ²⁾	t	T 18	78.0	19.0	10.0	Avanc	22	60	0	K. Mikkelsens Trevarrefabrikk a/s, Svolvær
93 Må Knut	k	T 43	23.0	7.4	3.7	Bones	34	4	0	Sigurd K. Jensen, Svolvær
95 Mk Ester	f k	T 39	25.0	6.0	4.0	Bolind	35	6	0	Erling Jakobsen, Svolvær
97 Må Tangen	f k	T 38	18.0	7.0	3.0	Sabb	35	4	0	Konrad Olsen, Svolvær
98 Må Bolla	f	T 38	24.0	5.0	4.0	Bilm	?	20	0	Karl Pedersen, Svolvær
99 Mk Spurven	f k	T 13	41.0	12.2	6.8	Bolind	30	25	0	Kåre Engstad m fl, Svolvær
100 Mkr Lars Hagerup	t	T 45	85.0	21.0	8.5	W D	45	200	0	S/I Fiskernes Agnforsyn., Svolvær
101 Må Liv	f	T 41	25.0	8.0	4.0	Rapp	?	5	0	Ragnv. Johansen, Svolvær
102 Mkr Magne	f k	T 44	37.0	12.0	4.8	Rapp	45	24	0	Marius Hægddal, Svolvær
104 Mk Måken	k	T 12	34.0	11.0	3.0	Bolind	?	12	0	Øystein Krane, Svolvær
105 Ms Kjell	f k	T 17	40.8	11.8	5.7	Bolind	30	25	0	Arne Martinsen m fl, Svolvær
106 Må Caille	k f t	T 20	28.0	6.0	4.0	C Perf	20	20	0	Ludv. Johansen, Svolvær
107 Ms Fred	k h	T 34	43.0	14.0	6.5	Grei	34	30	0	Paul Helland, Svolvær
112 Må Spurven	f	T 30	26.0	6.0	3.5	Marna	43	4	0	Johan Nilsen, Svolvær

N-AH. Alstahaug merkedistrikt.

1 Mk Alstenfjord	k h t	T 19	55.3	18.4	7.6	Drott	29	75	7	Arne Almendingen m fl, Brasøy
2 Mk Bølgen	k h t	T 16	36.5	13.8	7.0	Drott	29	30	4	Olav Almendingen m fl, Brasøy
3 Ms Vidar	k h t	T 09	38.5	13.0	6.6	Drott	26	25	2	Sverre Almendingen, Brasøy
4 Mk Brødrene	k f	T 30	47.0	14.0	7.0	Wichm	30	30	4	Johan Andersen m fl, Brasøy
5 Må Fiskeren ²⁾	k	T 14	25.8	7.5	4.5	Sabb	40	5	0	Hans Konradsen, Austbø i Helgel.
6 Ms Sally	k f t	T 16	65.1	21.1	9.1	Union	29	40	5	Joh M Akerø, Austbø i Helgeland
7 Ms Kjell ¹⁾	k f t	T 16	38.0	13.0	6.0	Grei	18	20	1	Alfred Karlsen, Prestøy, Brasøy
9 Må Jarle	f t	T 34	18.5	5.0	2.0	Sleipn	33	3	0	Peder Grønnevik, Blomsøy
10 Ms Ardis	k f	T 39	35.6	12.3	4.8	Union	45	30	0	Nils Hansen m fl, Austbø i Helgel.
11 Ms Asbjørn	k f	T 29	32.0	11.0	6.0	Rapp	36	17	0	Arne Olsen, Husvær
12 Må Jarle	f k	T 37	22.0	7.2	4.0	Marna	38	7	0	Alf Pedersen, Husvær
13 Må Trofast	f k	T 37	18.0	6.2	3.0	Marna	38	3	0	Haldor Severinsen, Brasøy
14 Må Fåken	k f	T 15	32.0	8.7	3.0	Popul	15	4	0	Edvin Martinsen, Husvær
15 Må Aken-Odd	k f	T 28	35.0	11.0	4.5	Bolind	25	12	0	Olav Johansen, Austbø i Helgel.
16 Må Julian	f k	T 35	23.7	8.0	4.0	Sabb	35	5	0	Edmund Aleksandersen, Husvær
17 Mk Kari ²⁾	f k	T 14	39.5	12.5	6.0	Grei	29	30	0	Schønning-Andreassen, Austbø i H.
18 Må Arken	k	T 15	20.2	6.7	2.2	Sleipn	36	4	0	Olaf Davidsen, Husvær
19 Må Main	f	T 36	18.0	5.0	3.0	Sleipn	34	2	0	Kaspar Nilssen, Blomsøy
20 Ms Lilian	k f t	T 33	34.0	11.5	5.3	Rapp	33	17	1	Johan Paulsen m fl, Husvær
21 Må Anton	k f	T 96	24.3	7.1	2.3	Popul	22	4	0	Nils H Sanderøy, Brasøy
22 Må Dagfinn	f	T 14	16.0	5.0	3.0	F M	42	2	0	Gunnar Gillesen, Blomsøy

1) 2. Omb. 1944. 3) Omb. 1940. 4) Omb. 1925. 5) Omb. 1936.

Fiskernes Ferskfiskomsetning ^{S/L}

Hovedkontor: Kjølelageret i Trondheim. Telegr.adr.: «Fiskeomsetning».

Avdelingskontor: Oslo — Bergen — Narvik.

Telef. Trondheim: 21528-29-30. Oslo: 413 006, 417411. Bergen: 16827, 19048.

Farkostens nummer art og navn	Anvendelse	Materiale	Byggear	Lengde	Bredde	Dybde	Maskin			Eierens (den korresponderende reders) navn og postadresse
							Hva slags	Byggear	H. K.	
23 Må Glimt	k	T30	18.5	4.3	1.3	Sleipn	30	3	0	Anders Andersen, Brasøy
24 Må Marna	f k	T39	21.0	7.5	4.0	Marna	39	5	0	Eivind Ebbesen, Husvær
25 Må Nor	f k	T38	20.2	7.2	2.5	Stord	38	3	0	Thorleif Karlsen, Husvær
26 Mk Ebba	k h t	T17	42.0	14.0	7.0	Skand	15	20	3	B Jensen, Austbø i Helgeland
27 Mkr Vidar	k f	T46	42.0	14.5	7.0	Brunv	47	42	0	Sverre Almendingen, Brasøy
28 Må Marna	k f t	T37	21.0	7.0	2.5	Marna	39	5	0	Leif Kristiansen, Husvær
29 Må Marry 2	f k	T39	18.0	6.0	3.0	Sleipn	35	3	0	Helmer Benjaminsen, Brasøy
31 Må Djerv	f	T37	18.0	5.0	2.0	Sleipn	27	3	0	Harald Åkerøy, Austbø i Helgel.
32 Må Snogen	f t	T38	19.0	6.5	3.0	Alda	38	4	0	Oskar Andreassen, Brasøy
33 Ms Blåmann	k f	T24	27.3	8.5	3.8	Helset	29	10	0	Håkon Kristiansen, Austbø i Helg.
34 Må Knoll	f k	T39	19.0	6.3	3.0	Marna	39	3	0	Kristian Storholm, Brasøy
35 Må Sjøglimt	f k	T36	21.0	6.1	2.9	Stord	37	3	0	Erling Olsen, Husvær
36 Mkr Arnt	k	T43	50.2	15.1	6.5	Grei	17	32	0	Aksel Almendingen, Brasøy
37 Må Viking	f k	T43	21.0	7.2	3.5	Sabb	28	5	0	Arne Pedersen, Husvær
38 Mk Brith	f k	T37	35.0	11.7	5.8	Union	37	20	3	Pavel Pedersen m fl, Austbø i Helg.
39 Må Glimt	f k	T38	21.8	7.3	2.8	Sleipn	38	5	0	Ole Pettersen, Brasøy
40 Må Per	f	T42	16.0	4.0	1.8	Vågø	29	2	0	Trygve Svinøy, Austbø i Helgel.
41 Mk Nordlys	t k	T08	40.0	14.0	7.0	Popul	16	16	2	J M Åkerøy, Austbø i Helgeland
42 Må Rolf	f k	T47	19.0	6.0	3.0	Sleipn	30	3	0	Jentoft Arntsen, Husvær
43 Må Rapp	f	T33	18.0	5.0	2.0	Marna	31	3	0	Olav Johansen, Austbø i Helgel.
44 Mkr Fremad	f k h	T38	41.5	12.2	6.5	Wichm	38	25	1	Anders Almendingen, Brasøy
45 Må Ruth	f	T39	20.3	8.2	4.5	Sleipn	39	4	0	Gudolv Rasmussen, Blomsøy
46 S/A —	k f	T11	25.0	7.0	2.3	—	—	—	0	J Fredriksen, Alstahaug
47 Må Langstrand	f k	T40	22.0	6.8	2.1	Ø M	41	5	0	Kåre Reinertsen, Alstahaug
48 Må Guttén	f k	T38	22.0	7.8	3.7	Alda	38	6	0	Thoralf Sveøy, Brasøy
49 Må Forsøk	f k	T39	20.3	7.2	3.0	Marna	39	4	0	Nils Mathisen, Husvær
50 Mk Heim ¹⁾	k f	T17	33.0	10.0	5.3	Helset	17	10	1	Trygve P Svinøy, Austbø i Helgel.
51 Ms Frem	f k	T45	29.5	10.6	4.2	Frem	44	10	0	Ingvar Johansen, Austbø i Helgel.
52 Må Tenfjord ²⁾	f k	T15	24.3	6.9	2.3	Sabb	28	5	0	A Langstrand, Austbø i Helgel.
53 Må Gunnar	f k	T31	20.0	6.6	2.2	Marna	39	4	0	Frithjof Severinsen, Brasøy
54 Må Sleipner	f k	T28	19.0	6.0	2.0	Sleipn	39	4	0	Nordahl Albertsen, Husvær
55 Mkr Sjøliv	k h f	T46	37.5	12.8	6.1	Rapp	44	24	0	Nelson Andreassen, Austbø i Helg.
56 Må Norvald	f k	T39	20.5	7.3	3.8	Sleipn	39	4	0	Erling Jønsen, Husvær
57 Må Duen	f k	T38	20.3	7.0	3.0	Sleipn	42	5	0	Johan Almendingen, Brasøy
58 Må Tor	f	T38	20.5	6.3	4.0	Real	30	4	0	Hans Nilssen, Husvær
59 Mk Erna	k h	T24	38.5	12.7	7.5	Grei	29	20	2	E Pettersen, Brasøy
60 Må Troll	f k	T38	18.0	5.7	1.5	Sleipn	39	3	0	Karl Konradsen, Austbø i Helgel.
62 Må Arnold	f t	T30	17.5	4.3	1.4	Sleipn	31	2	0	Emil Henriksen, Brasøy
63 Må Pilen	k f	T30	21.0	6.0	1.8	Real	43	6	0	Johan Hansen, Husvær
64 Må Arvid	f	T39	18.0	6.0	3.0	Sleipn	39	3	0	Olav Eriksen, Brasøy
65 Ms Harda	k f t	T33	33.0	11.0	5.0	Brunv	35	16	1	Oskar Hartviksen m fl, Alstahaug
66 Må Katten	f	T16	18.0	5.0	1.5	Real	25	2	0	Hans Edvardsen, Husvær
67 Må Skum	f	T36	19.5	6.0	4.0	Sleipn	32	3	0	Ole M Nilsen, Husvær
68 Ms Bratt	k f	T32	30.0	10.0	4.0	Skand	24	7	0	Jørgen Nilssen, Austbø i Helgel.
69 Må Finn	f k	T42	21.0	7.0	3.5	Marna	43	4	0	Kåre Grønnevik, Austbø

1) Omb. 1938. 2) Omb. 1935.

Nordnorsk Filetkompani A.s - Tromsø

Telefoner: 945 - 602

(Nordfilet)

Telefoner: 945 - 602

Kjøper fiskefangster til høyeste dagspris

Farkostens nummer art og navn	Anvendelse	Materiale	Byggear	Lengde	Bredde	Dybde	Maskin			Eierens (den korresponderende reders) navn og postadresse	
							Hva slags	Byggear	H. K.		
70 Må Smart	fk	T	34	18.5	5.4	1.3	Marna	34	3	0	Konrad Hemsett, Husvær
71 Må Pilen	f	T	37	19.8	5.8	2.7	Marna	38	3	0	Peder Pedersen, Austbø i Helgel.
72 Ms Gerd	fk	T	39	23.7	8.1	3.2	Sabb	40	5	0	Thoralf Zahl m fl, Husvær
73 Må Bjørn	f	T	39	18.5	5.8	3.0	Marna	39	3	0	Karsten Wik, Blomsøy
74 Må Mary	k	T	27	40.0	12.5	6.0	Brunv	39	28	2	Alf Knapstad m fl, Alstahaug
75 Må Trampe	f	T	39	17.7	5.5	3.0	Sleipn	37	3	0	Sverre Hoff, Blomsøy
76 Mk Agder	k ft	T	07	46.4	15.0	6.0	Stabil	20	35	4	Petter Storholm m fl, Brasøy
77 Ms Arild	k ft	T	28	22.5	9.8	4.5	Rapp	15	7	0	Marius Storholm, Brasøy
78 Må Jarle	k f	T	31	29.0	7.0	2.1	Favori	14	3	0	E Andreassen, Austbø i Helgel.
79 Må Sabben	f	T	34	20.5	6.0	4.0	Sabb	34	3	0	Petter Hanssen, Austbø i Helgel.
80 Må Ståle	f	T	37	21.2	6.3	2.0	Wichm	30	2	0	H Normann Jacobsen, Alstahaug
81 Må Vesleper	f	T	39	20.0	6.5	3.0	Wichm	35	3	0	Asle Åkerøy, Blomsøy
82 Må Vennen	fk	T	38	20.8	7.0	2.3	Marna	38	4	0	Aksel Hansen, Husvær
83 Mk Bolette ¹⁾	t	T	29	31.2	10.0	5.0	Popul	16	10	0	Husvær Samvirkeleg, Husvær
84 Må Sverre	ft	T	31	17.0	4.0	1.3	Komet	32	2	0	Thoralf Sveø, Prestøy, Brasøy
85 Må Sverre	k ft	T	30	20.0	5.0	1.7	K-Erik	30	4	0	Arthur Vågsås, Husvær
86 Må Karl Erik	k ft	T	30	18.0	4.5	1.4	Sleipn	36	3	0	Johan Vågsås, Husvær
87 Må Inger Olinda	fk	T	39	19.0	6.2	3.0	Marna	39	3	0	Karl Severinsen, Brasøy
88 Må Kåre	ft	T	30	17.0	6.0	2.0	Komet	31	2	0	Konrad Ebbesen, Brasøy
89 Må Duen	f	T	17	18.0	5.5	2.0	Real	30	3	0	Einar Arntzen, Prestøy, Brasøy
91 Må Knuppen	ft	T	31	18.0	5.0	1.5	Sleipn	31	3	0	Erling Vågsås, Husvær
92 Må Prøven 2	ft	T	31	19.0	5.0	1.7	Sleipn	31	30	0	Olaf Karlsen, Prestøy, Brasøy
93 Må Arnt	ft	T	27	18.0	4.0	1.4	Marna	30	3	0	Sverre A Sanderøy, Skålvær
94 Må Solveig	fk	T	45	20.0	7.2	2.5	Sleipn	38	4	0	Arthur Kristiansen, Husvær
96 Må Asle	fk	T	40	20.0	6.0	3.0	Sleipn	39	4	0	Albert Albertsen, Husvær
97 Må Øystein	k f	T	39	20.8	7.0	2.5	Sleipn	42	5	0	Johan Arntsen, Husvær
98 Må Torsken	fk	T	30	20.0	5.5	1.4	Marna	38	4	0	Johan Sandvik, Husvær
99 Må Kometen	fk t	T	46	15.0	5.0	2.0	Komet	31	2	0	Arnt Olsen, Husvær
100 Må Sanderøy	ft	T	28	17.0	5.0	2.0	Atlant	28	2	0	Nils H Sanderøy, Skålvær
101 Må Spurv	f	T	40	18.0	6.5	2.0	Marna	30	3	0	Johan Jenssen, Blomsøy
103 Mk Nordnorge	k f	T	36	22.5	8.0	3.0	Sabb	43	5	0	Parelius Pedersen, Austbø i Helg.
104 Ms Fisken	fk	T	47	22.0	7.0	3.0	Sleipn	46	6	0	Trygve Pedersen, Husvær
106 Må Asbjørn	f	T	39	18.3	6.0	2.5	Marna	34	3	0	Einar Eriksen, Brasøy
108 Må Brørn	ft	T	34	20.0	6.3	2.3	Sleipn	34	3	0	Karl Stefanussen, Husvær
109 Må Sleipner	k ft	T	32	19.0	6.0	2.0	Sleipn	32	4	0	Hartvik P Blomsøy, Blomsøy
111 Må Meteor	f	T	30	18.0	5.0	2.0	Meteor	30	2	0	Kornelius A Almenningen, Brasøy
112 Må Spurven	f	T	35	20.0	6.0	2.0	Marna	35	3	0	Ulrik P Braso, Brasøy
113 Må Pelle	ft	T	35	19.5	6.0	1.5	Sleipn	35	3	0	Aksel Pettersen, Brasøy
114 Ms Asle	k f	T	37	24.0	8.2	4.0	Skand	25	7	0	Johannes Jensen, Austbø i Helgel.
115 Må Vennen 3 ²⁾	ft	T	35	18.0	6.3	2.0	Alda	39	4	0	Alfred Arntsen, Husvær
116 Må Asbjørg	f	T	45	19.5	6.0	3.5	Sleipn	39	3	0	Kristian Martinsen, Brasøy
117 Må Sleipner	ft	T	33	18.0	4.5	3.0	Sleipn	33	3	0	Arne Almendingen, Brasøy
118 Må Heisan	k ft	T	35	20.4	6.5	2.3	Sleipn	35	4	0	Martin N Prestøy, Brasøy
119 Må Uren	k ft	T	33	21.0	7.0	2.7	Sleipn	36	5	0	Alfon Davidsen, Måsøy, Husvær
120 Må Liljen	f	T	38	18.0	6.3	2.5	Sleipn	38	3	0	Ragnvald Edvardson, Brasøy
121 Må Elide	f	T	43	20.7	6.0	2.5	Sleipn	26	3	0	Johan Moen, Blomsøy
122 Må Duen 2	kt	T	36	18.0	6.0	1.7	Sleipn	28	3	0	Hjalmar H Blomsøy, Blomsøy

1) Omb. 1940. 2) Omb. 1938.

N O R D O L J E A. S - T r o m s ø

Telegr.adr.: «Nordolje». Telef.central: 68 — 551. Fabrikk og tankstasjon: 45.

Sildolje- og fiskemel-fabrikker. Raffinerings- og indkklaringsanlegg;
Medisintran, veterinærtran, samt spesialbehandlet tran for industrielt og teknisk bruk.
Tankstasjon: Import og salg av brenseloljer m. m. Dampbakeri og nothjeller.

Farkostens nummer art og navn	Anvendelse	Materiale	Byggeår	Lengde	Bredde	Dybde	Maskin			Eierens (den korresponderende reders) navn og postadresse
							Hva slags	Byggeår	H. K.	
123 Må Bukken 2	f	T37	17.3	5.0	2.5	Dahlb	30	2	0	Kristoffer Hesjevik, Blomsøy
124 Må Terje	kt	T33	17.0	5.0	2.0	Sleipn	36	2	0	Frivald Johansen, Brasøy
126 Må Astor	fk	T44	20.0	6.7	2.5	Alda	45	5	0	Alf Jørgensen, Austbø i Helgel.
127 Må Soli	kft	T35	21.0	7.0	2.5	Sleipn	35	4	0	Marius L Brynøy, Husvær
129 Må Stompen	f	T39	18.0	5.8	1.7	Sleipn	31	4	0	Olaf Almendingen, Brasøy
130 Må Solveig	kf	T46	21.0	7.5	3.5	Sleipn	42	6	0	Bjarne Larsen, Husvær
131 Ms Lun	ft	T36	21.0	7.3	3.3	Sleipn	?	5	0	Gerhard Ebbesen, Husvær
132 Må Ranværingen	kf	T35	21.0	7.5	3.5	Sleipn	41	5	0	Riulf Paulsen, Husvær
133 Må Glimt	kf	T36	20.0	6.0	3.0	Sleipn	37	3	0	Andreas Olsen, Blomsøy
134 Må Svanen	kf	T31	17.3	6.0	1.2	Ideal	26	2	0	Olav Johansen, Husvær
135 Må Elsa	kf	T36	19.0	7.0	3.0	Sleipn	37	3	0	Ingolf Pedersen, Brasøy
136 Må Håkon	kft	T37	21.4	7.4	2.5	Real	42	6	0	Ole Konradsen, Husvær
137 Må Nissen	kf	T18	16.0	4.0	3.0	Komet	30	2	0	Alf Andersen, Brasøy
138 Må Bjørgchild	kft	T37	18.0	6.0	2.0	Sleipn	37	3	0	Eldor Pettersen, Prestøy, Brasøy
139 Må Måken	fk	T43	20.5	7.0	2.2	Sleipn	43	5	0	Olaf Olsen, Husvær
141 Må Liv	fk	T43	20.9	7.2	3.0	Real	46	4	0	Sverre Olsen, Husvær
142 Må Basse	f	T34	16.0	5.0	2.4	M	23	3	0	Vidar Mathisen, Blomsøy
143 Må Ingrid	kf	T35	22.0	8.4	5.3	Sleipn	41	6	0	Edmund Kristiansen, Husvær
146 Må Arna	f	T39	20.0	6.5	4.0	Sabb	42	4	0	Conrad Børø, Alstahaug
147 Mk Asbjørn	kf	T30	37.0	11.5	6.0	Rapp	17	15	0	Johan Karlsen m fl. Austbø i Helg.
149 Må Bjarne	f	T39	19.0	6.0	2.5	Sleipn	36	3	0	Henry Johansen, Blomsøy
150 Må Liv	fk	T42	21.5	7.3	3.9	Sterk	43	5	0	Walter Vigedal, Husvær
151 Må Lille-Per	f	T37	19.0	6.0	2.5	Sleipn	44	4	0	Arild Dahl, Husvær
152 Må Bjørn	f	T29	20.0	6.3	3.0	Sleipn	29	3	0	Max Nilssen m fl. Austbø i H.
155 Må Nelly	f	T43	18.3	6.2	3.0	Sleipn	39	4	0	Nils Almendingen, Brasøy
156 Må Varg	f	T36	18.0	5.5	2.5	Marna	38	3	0	Harald Hanssen m fl. Austbø
157 Må Pelle	f	T38	18.0	6.0	2.5	Sleipn	27	3	0	Roald Vågsås, Husvær
158 Må Proven	fk	T42	20.0	7.0	3.3	Sabb	43	4	0	Hilmar Jørgensen, Austbø i H.
159 Må Edith	fk	T40	20.5	7.0	3.0	Sleipn	40	6	0	Meyer Zahl, Husvær
160 Mk Tvende										
Brødre	kf	T16	42.0	14.0	6.0	Rapp	28	24	3	Asbjørn Ebbesen m fl. Brasøy
161 Må Teisten ¹⁾	fk	T39	17.8	5.8	2.4	Sleipn	43	3	0	Peder Almendingen, Husvær
162 Må Sipa	f	T47	16.7	4.3	2.0	motor	?	2	0	Johan Svinnøy, Austbø i Helgeland
163 Mk Viking	ft	T06	65.7	18.0	7.0	Union	38	100	0	Erl. Andreassen m fl. Austbø i H.
164 Må Gunvald	fk	T46	17.0	5.4	2.7	Sleipn	31	3	0	Robert Ebbesen, Husvær
165 Mk Rolf	ft	T06	65.0	19.6	5.0	Union	39	100	0	Johan M Akero, Austbø i Helgel.

N-A. Andenes merkedistrikt.

1 6/å —	f	T34	20.0	5.5	2.5	—	—	—	0	Julian Pettersen, Fiskenes
2 Ms Sleipner ²⁾	k	T15	35.0	12.0	6.1	Ellwe	27	20	0	Amandus Lund, Bleik
3 6/å Lomen	f	T31	20.0	6.0	2.5	—	—	—	0	Lars Nybrot m fl, Fiskenes
4 Mk Osvald	hk	T16	44.0	13.0	5.8	Gideon	24	22	4	Julius Nikolaisen, Fiskenes
5 6/å Turid	f	T39	20.0	5.0	1.5	—	—	—	0	Magnor Flagestad, Haugnes
6 Ms Sleipner	hk	T16	37.0	12.0	5.2	Rapp	45	24	0	Harry Hansen, Andenes
7 Ms Trio	hk	T16	39.0	12.0	5.4	Ellwe	28	23	0	Olaf Løding, Andenes
8 Ms Lilly	fk	T37	36.0	10.0	5.5	Rapp	37	14	0	Arnulf Elvaker m fl, Bleik

1) Omb. 1944. 2) Omb. 1929.

Nordnorsk Filetkompani A.s - Tromsø

Telefoner: 945 - 602

(Nordfilet)

Telefoner: 945 - 602

Kjøper fiskefangster til høyeste dagspris

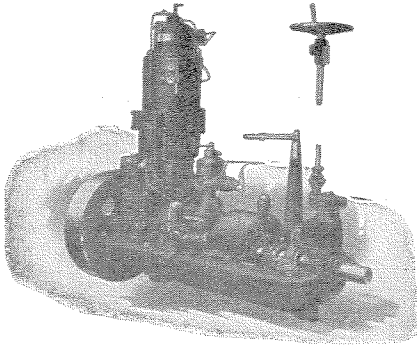

A.-B. Jønkøpings Motorfabrikk
Jønkøping
Telegr.adr.: Motor

Jønkøping — Ledende fiskerimotor

Fordelaktigste motor for fiske-, fangst-, frakt- og passasjerfartøyer.

Leveres i alle størrelser.

Undersøk våre priser og betingelser hos våre agenter i Norge:

For Nord-Norge:

ANTON ARVESEN

Engenes

For Syd-Norge:

BRØDRENE ANDERSEN

FREMO A.s

Drammensveien 164 — Oslo.

Farkostens nummer art og navn	Anvendelse	Materiale	Byggeår	Lengde	Bredde	Dybde	Maskin			Eierens (den korresponderende reders) navn og postadresse
							Hva slags	Byggeår	H. K.	
9 6/å Brødrene	f	T	31	20.0	6.0	3.0	—	—	—	0 Aksel Nybrot m fl, Fiskenes
10 Mk Laksen	h k	T	36	44.6	14.0	6.5	Brunv	36	42	0 Borgen Mortensen m fl, Bleik
11 Ms Svalen ¹⁾	h k	T	14	42.0	12.5	6.2	Brunv	39	28	0 Halfdan Mikalsen m fl, Andenes
12 Mk Vesthavet	k h	T	22	41.0	13.3	7.0	Brunv	?	24	0 Konrad Johansen m fl, Haugnes
14 Mk Ole Elvan	h k	T	32	41.5	12.5	6.3	Wichm	32	25	2 Otto Elvan, Andenes
15 Må Stub	k f	T	33	21.0	7.0	3.0	Gideon	?	3	0 Egil Karoliussen, Bleik
16 Mk Havegga	h k	T	36	43.0	13.7	6.8	Brunv	36	35	0 Holger Øyan m fl, Andenes
17 Ms Jæv ²⁾	h k	T	07	40.5	12.3	5.4	Rapp	35	24	0 Hilmar Sørensen, Andenes
18 Mk Westegg	h k	T	37	46.0	14.0	6.5	Rapp	36	35	0 Georg Stave, Andenes
19 Mk Ottar	h k	T	17	40.0	13.5	5.8	Wichm	27	20	4 Eldor Rørnes, Andenes
20 Mk Sjøveien	h k	T	16	39.0	12.5	6.0	Ellwe	30	32	0 Løvseth Olsen, Bleik
21 Mk Vikan ³⁾	h k	T	29	52.0	14.0	8.2	Munkt	29	45	0 Torsten Pedersen m fl, Andenes
22 Må Trygg	f	T	36	22.0	6.3	3.0	Sabb	29	5	0 Marselius Antonsen, Bleik
23 Mkr Selma ⁴⁾	h k	T	15	43.0	13.0	5.8	Grei	29	30	0 Mikal Jensen m fl, Bleik
24 Mk Rolf	h k	T	47	49.0	14.5	7.0	Union	39	30	1 Eliot Røsnes, Andenes
25 Ms Skum ⁵⁾	h k	T	16	40.0	13.0	6.3	Union	28	20	0 Sedolf Nyheim m fl, Bleik
26 Ms Sløiken	h k	T	20	27.0	9.0	4.2	Alpha	20	5	0 Eliot Røsnes, Andenes
28 Mk Steggen	h k	T	17	42.8	13.8	8.0	Union	39	30	0 J Hermansen, Andenes
29 6/å —	f	T	28	23.0	6.0	2.0	—	—	—	0 Nils K Olsen, Haugnes
30 8/å —	k f	T	34	21.0	5.6	2.5	—	—	—	0 Vilhelm Hopland, Fiskenes
31 8/å Helga	f	T	33	21.5	5.5	2.5	—	—	—	0 Ragnar Karlsen, Fiskenes
32 Mk Skrupstind	k h	T	38	46.0	14.5	7.0	Rapp	38	35	0 Kristian Kristiansen m fl, Haugnes
33 Ms Nupen ⁶⁾	h k	T	16	45.0	13.0	6.3	Ellwe	29	30	0 Peder Lund m fl, Bleik
34 Mk Lykken	h k	T	36	43.0	14.0	6.3	Union	41	30	0 Peder Hansen m fl, Bleik
35 Må Ella	f	T	36	20.5	7.0	4.5	Sabb	36	3	0 Valther Eliassen, Andenes
36 Mk Ocean 2	k h	T	38	50.0	14.7	7.0	Union	38	40	0 Jentoft Andresen, Bleik
37 Mk Belgen ⁷⁾	h k	T	35	42.0	12.0	5.5	Rapp	39	24	0 Hilberg Pettersen m fl, Bleik
38 Ms Ferdinand	h k	T	16	39.0	12.5	6.0	Brunv	36	24	0 Sigurd Aronsen m fl, Andenes
39 10/å Stjernen	f	T	28	33.0	8.5	3.0	—	—	—	0 Robert Kristiansen, Haugnes
40 Mk Midnatsol	k h	T	23	39.0	13.4	6.3	Union	34	20	0 Nils Elvan, Andenes
41 Mk Andfjord	k h	T	38	47.0	14.3	4.8	Rapp	38	35	0 Bernhard Jakobsen m fl, Andenes
42 Mk Faragut	h k	T	36	44.0	13.5	6.2	Wichm	38	30	0 Peder A m fl, Andenes
44 Ms Sab	f	T	37	22.0	8.0	3.8	Sabb	38	5	0 Håkon Hansen, Bleik
45 Mk Brødrene ⁸⁾	h k	T	16	46.0	13.5	6.1	Rapp	43	29	0 Magnus Strand m fl, Andenes
46 Mk Union	k	T	38	44.0	13.8	6.8	Union	38	30	0 Erling Iversen, Andenes
47 Mk Heimly	k h	T	24	38.0	12.3	5.4	Wichm	30	16	0 Arthur Aronsen, Andenes
48 6/å Vesleper	f	T	31	23.0	6.0	2.0	—	—	—	0 Olaf Kristiansen, Haugnes
49 Mk Røiken	h k	T	30	38.0	13.4	6.4	Union	30	30	0 Einar Paulsen m fl, Andenes
50 Ms Il	k f	T	37	26.7	8.0	6.5	Gideon	35	8	0 Olaus Hansen, Fiskenes
51 Ms Nor	k	T	33	27.0	8.0	4.0	Rapp	35	7	0 Erling Norheim m fl, Bleik
52 Mk Bjørulf	h k	T	39	42.1	14.2	6.3	Stabil	30	25	0 Magne Iversen, Andenes
54 Mk Sjøskvet ⁹⁾	k h	T	29	38.0	12.5	6.0	Union	29	20	0 Eivind Pedersen, Andenes
55 Mk Norhav	h k	T	36	43.0	13.5	6.5	Brunv	36	35	0 Karl Jensen, Andenes
56 Mk Knut Anker ¹⁰⁾	h k	T	25	55.0	15.0	6.3	Wichm	35	25	0 Bernh Jensen, Andenes
58 Ms Anna ¹¹⁾	h k	T	15	40.0	12.4	5.4	Brunv	38	28	0 Magnus Rasmussen, Andenes
59 Må Alken	k f	T	37	27.0	8.0	3.5	Levah	28	10	0 Martin Nordheim, Bleik

1) Omb. 1939. 2) 6) Omb. 1937. 5) Omb. 1946. 4) Omb. 1935 og 1945. 5) Omb. 1936. 7) 9) Omb. 1945. 6) 8) Omb. 1938.
10) Omb. 1935 og 1940.

A.s JOHAN C. MARTENS & CO.

Telegr.adr.: «Jomartec».

BERGEN

Rikstelefon: 14363.

Kjøper alle sorter TRAN — SILDOLJE OG RUND FISK

N-A Andenes — N-AN Ankenes.

Farkostens nummer art og navn	Anvendelse	Materiale	Byggeår	Lengde	Bredde	Dybde	Maskin			Eierens (den korresponderende reders) navn og postadresse
							Hva slags	Byggeår	H. K.	
60 6/å San	f	T37	19.0	5.0	2.3	—	—	—	0	Aksel Nybrot, Fiskenes
61 8/å Odd	f	T37	20.0	5.5	2.3	—	—	—	0	Koldvin Hansen, Fiskenes
63 Mk Havbrot	h	T39	47.0	15.0	7.5	Wiyhm	39	4	2	Olav Kristoffersen m fl, Andenes
64 Ms Øyan	f	T39	26.2	9.3	4.3	Sabb	36	5	0	Roar Øyan, Andenes
66 Må Sjøfuglen	f	T39	21.0	7.0	3.0	Sabb	42	3	0	Kristian Olsen, Bleik
67 8/å Kvik	f	T27	26.0	7.5	3.0	—	—	—	0	Karl Fredriksen, Fiskenes
68 6/å —	f	T32	19.0	5.0	3.0	—	—	—	0	Palmer Nilsen, Fiskenes
69 Mk Reidun	h k	T28	40.0	13.0	6.5	Union	28	20	0	Erling Strand, Andenes
70 Mk Anna	k h	T28	39.0	12.5	6.0	Skand	29	30	0	Ragnar Olaisen m fl, Andenes
71 Må Kalle	k	T30	27.0	7.5	3.0	Bolind	?	6	0	L Dragland, Bleik
72 Mk Arne	h k	T28	41.6	12.9	6.5	Rapp	28	29	0	H Johannessen m fl, Andenes
73 Mk Stubb	h k	T28	46.2	14.2	7.1	Skand	28	40	3	Eliot Rosnes m fl, Andenes
75 8/å Prøven	f	T28	28.0	8.0	2.8	—	—	—	0	Johan Bertelsen, Fiskenes
76 Mk Rapp	h k	T39	46.0	14.5	7.0	Rapp	39	35	0	Olaf A Olsen, Andenes
77 Mk Ula ¹⁾	h k	T28	51.0	15.0	8.0	Bolind	28	40	1	Helge Alexandersen, Andenes
79 Mk Børingen ¹⁾	h k	T29	48.0	13.6	6.3	Rapp	35	29	0	Magne G Johansen, Andenes
80 Mk Brødrene ³⁾	h k	T29	47.0	13.0	6.4	Bolind	29	30	0	Gustav Mortensen m fl, Bleik
81 Mk Staut	k h	T29	42.0	13.0	6.3	Ellwe	29	32	0	Olaf Andreassen, Andenes
82 Mk Baran	h k	T39	46.0	14.0	7.0	Laval	39	50	0	Sigurd Vikhaug m fl, Haugnes
83 Mk Sigurd ⁴⁾	h k	T29	50.0	13.0	6.0	Skand	29	40	0	Johan Strand, Andenes
84 Må Snøggen	k	T37	19.4	6.1	2.7	Gideon	25	4	0	Sverre Mikalsen, Bleik
85 Ms Odd ⁵⁾	h k	T35	42.0	11.8	5.0	Rapp	35	24	0	Herman Jenssen, Andenes
86 Må Snøg	f	T37	21.0	6.0	3.0	Sabb	33	5	0	Tormod Eliassen, Andenes
87 Mk Havblik	h k	T29	44.0	13.4	7.3	Union	29	30	0	Julius Aronsen, Bleik
88 6/å Gunnar	f	T32	19.0	5.5	3.3	—	—	—	0	Johan Lofthus, Fiskenes
89 6/å —	f	T32	20.0	5.5	2.5	—	—	—	0	Anton Karlisen, Fiskenes
90 6/å —	f	T36	21.0	6.0	2.5	—	—	—	0	Olaf Hansen, Fiskenes
91 Må Svalen	k	T33	21.0	6.0	2.3	Sabb	42	3	0	Mads Pedersen, Bleik
93 Må Kvik	f	T39	21.0	6.0	2.3	Sabb	41	3	0	Kristen Jørgensen, Bleik
94 6/å —	f	T35	20.0	6.5	2.3	—	—	—	0	Leif Nyheim, Fiskenes
95 Må Andungen	f	T30	23.0	6.0	4.0	Albin	30	22	0	Jan H Sørensen, Andenes
96 8/å —	f	T33	24.0	6.5	2.5	—	—	—	0	Peder Blix, Haugnes
97 Ms Leisund	k f	T28	32.0	10.3	4.5	Rapp	41	17	0	Arild Kristiansen m fl, Andenes
98 Mk Klar	k h	T25	36.0	10.0	6.0	Wichm	24	8	0	Hjalmar A Hansen, Andenes
99 Mkr Havdur	k t	T43	52.0	14.5	7.0	Brunv	43	50	1	Einar Larsen m fl, Andenes
100 6/å Holmen	f	T27	21.0	6.0	4.0	—	—	—	0	Aksel Simonsen, Haugnes
101 6/å Midnatsol	f	T32	24.0	5.5	2.0	—	—	—	0	Harald Osenbroch, Haugnes
102 6/å Vidar	f	T36	20.0	5.0	2.0	—	—	—	0	Gustav Olsen, Haugnes

N-AN. Ankenes merkedistrikt.

1 Må Svalen	k f	T29	24.0	7.5	3.5	Sabb	29	5	0	Ingv. Rosås, Vidrek
4 Må Bølgen	f k	T28	20.0	5.8	2.8	Sabb	28	3	0	Ragnv. Fredriksen, Ankenesstrand
5 Ms Rappen	t	T28	33.0	11.0	4.5	Rapp	28	10	1	Erling Solum, Ankenesstrand
7 Mk Bjerkvik	1 t k	T35	50.0	15.0	8.0	JM	30	60	4	Harald Hansen, Bjerkvik

1) Omb. 1945. 2) 5. Omb. 1937. 3) Omb. 1932. 4) Omb. 1936.

Nordnorsk Filetkompani A.s - Tromsø

Telefoner: 945 - 602

(Nordfilet)

Telefoner: 945 - 602

Kjøper fiskefangster til høyeste dagspris

Farkostens nummer art og navn	Anvendelse	Materiale	Byggeår	Lengde	Bredde	Dybde	Maskin			Eierens (den korresponderende reders) navn og postadresse
							Hva slags	Byggeår	H. K.	
8 Må Falken	f	T35	19.0	5.0	2.7	Meteor	35	3	0	Martin Hansen, Veggfjell
10 Må Bajjas	f	T39	23.0	7.5	5.0	Sabb	38	4	0	Johan Antonsen, Skjomnes
11 Må Leif	f	T39	19.5	6.0	3.0	Sabb	25	3	0	Leif Birkestrand, Ankenesstrand
12 Må —	fk	T26	25.0	8.0	3.5	Rapp	26	4	0	Håkon Olsen, Øyjord
13 Ms Laugen	t	T24	46.0	14.0	7.5	Bolind	24	20	0	M Akselsen, Bjerkvik
14 Må Senken	f	T29	21.0	7.0	4.0	Helset	21	4	0	Hilberg Klubnes, Rombak
15 Må Delfin	f	T33	27.5	8.0	5.0	Wichm	36	6	0	Ingebrikt Arnøy, Beisfjord i Ofot.
17 Ms Tor	fk	T30	30.1	8.9	5.3	Wichm	36	6	1	Hj. Eliassen, Beisfjord i Ofoten
18 Må Havdur	fk	T36	20.0	6.0	4.0	Sabb	41	3	0	Sigurd Johansen, Ankenesstrand
19 Må Terna	f	T38	21.0	7.0	4.0	K-Erik	34	4	0	Otto Eriksen, Ankenesstrand
20 Må Viking	f	T36	17.0	4.0	3.0	FM	38	2	0	Einar Antonsen, Ankenesstrand
21 Må Brødrene	kf	T27	24.0	7.0	3.0	Rapp	29	4	0	Einar Enevoldsen m fl, Skjomnes
22 Må Solhverv	f	T33	20.0	6.0	3.0	Sabb	33	4	0	Alv Johansen, Herjangsholmen
23 Må Ebba	f	T36	18.0	5.5	3.0	Sleipn	39	2	0	Richard Millerjord, Beisfjord i Ofot.
24 Må Jan	kf	T31	18.2	5.2	2.4	C Perf	27	3	0	Alf K Johansen, Trældal i Ofoten
25 Mk Asbjørn	fk	T18	36.0	12.0	5.0	Rapp	28	18	0	Peder Aspevik, Ankenesstrand
27 Må Laug	f	T34	24.0	7.0	3.0	Sleipn	32	3	0	Karl Jahnsen, Herjangsholmen
28 Må Parat	f	T17	17.0	4.0	2.5	Gideon	23	3	0	Ole Nyborg, Ankenesstrand
29 Må Oteren	f	T32	20.0	5.0	3.0	Arctan	18	6	0	Johan Aronsen, Ankenesstrand
30 Ms Alken	f	T32	22.0	7.0	6.0	Rapp	17	7	0	Alf Birkestrand, Ankenesstrand
31 Må Sleipner	f	T30	16.0	4.0	3.0	Sleipn	41	2	0	Ole Olsen, Vidrek
32 Må Storm	k	T21	22.5	7.0	4.0	Stabil	19	6	0	Bernt Forså, Elvegården
33 Må Rona	f	T21	17.4	5.3	2.4	FM	25	2	0	Joakim Mathisen, Veggfjell
34 Må Wanda	fk	T35	19.0	5.0	2.5	FM	34	4	0	Ferdinand Rydnigen, Kongsbakk
36 Må Bakken	fk	T28	24.2	7.0	3.4	Sleipn	28	6	0	Alf Danielsen, Kvitsandøra pr. Narvik
37 Må Fix	kf	T26	25.0	7.0	3.0	Rapp	26	7	0	Kr Maurstad, Ankenesstrand
38 Må Snøgg	fk	T35	26.0	7.5	3.5	Helset	24	6	0	Henry Fagerhaug, Skjomnes
39 Må Vikingen	fk	T29	19.0	5.0	3.0	Fix	22	3	0	Eberg Antonsen, Kvitsandøra pr. Narvik
40 Må Ann	f	T34	19.0	6.5	3.0	Sabb	34	3	0	Arnt Pedersen, Ankenesstrand
42 Må Von	f	T31	17.5	4.5	2.5	Ø M	?	2	0	Mikael Markusen, Øyjord
43 Må Snøgg	f	T30	19.0	5.0	3.5	Sleipn	39	3	0	Einar Johansen, Trældal i Ofoten
44 Mk Prøven	kf	T27	41.0	13.4	6.5	Rapp	27	20	3	J Hansen m fl, Veggen, Narvik
45 Ms Alken	f	T33	25.0	7.4	3.0	Bones	33	4	0	Håkon Simonsen, Bjerkvik
46 Så Frisk	f	T25	22.0	7.0	4.0	—	—	—	0	Harald Øien, Ankenesstrand
47 Ms Liv	kf	T27	35.0	12.0	5.0	Gideon	31	14	0	Erling Solum, Ankenesstrand
49 Ms Fram	k	T30	32.0	11.5	4.4	Bolind	27	12	1	M Aspelund m fl, Elvegården
50 Må Smart	kf	T38	26.0	8.5	4.5	Bolind	?	8	0	Hjalmar Iversen, Ankenesstrand
51 Ms Parat	kf	T24	31.0	7.0	4.0	Rapp	24	8	0	Thoralf Laberg, Skjomnes
52 Må Tor	kf	T32	25.0	8.8	4.5	Sabb	?	5	0	Magnus A Simonsen, Bjerkvik
53 Må Heimdal	f	T33	18.0	5.0	3.0	FM	32	5	0	Albert Johansen, Trædal i Ofoten
54 Må Parat	f	T38	20.0	4.5	4.0	FM	36	5	0	Hagen Eriksen, Veggfjell
55 Må Tor	f	T43	19.1	4.9	2.0	Fenia	36	4	0	Harald Håvardsen, Trædal i Ofot.
56 Må Rappen	kf	T26	25.0	7.3	4.5	Rapp	27	4	0	Hans Bjerkelund m fl, Vidrek

Fiskernes Ferskfiskomsetning ^{S/L}

Hovedkontor: Kjølelageret i Trondheim. Telegr.adr.: «Fiskeomsetning».

Avdelingskontor: Oslo — Bergen — Narvik.

Telef. Trondheim: 21528-29-30. Oslo: 413 006, 417411. Bergen: 16827, 19048.

N-AN Ankenes — N-BA Beiaru.

Farkostens nummer art og navn	Anvendelse	Materiale	Byggeår	Lengde	Bredde	Dybde	Maskin			Eierens (den korresponderende reders) navn og postadresse
							Hva slags	Byggeår	H. K.	
57 Må Laks	f	T 36	18.0	6.0	3.5	F M	36	5	0	Alfred Eriksen, Ankenesstrand
58 Mk Harda	k	T 27	45.0	15.0	6.0	Rapp	27	24	1	Isak Akselsen m fl, Herjangsholm.
59 Må Gideon	k f	T 32	22.3	6.7	3.2	Gideon	?	6	0	D Anthonen, Ankenesstrand
60 Må Sabb	f	T 29	23.0	5.0	3.0	Sabb	29	5	0	Norv. Thomassen, Ankenesstrand
64 Må Randi	f	T 31	25.0	8.0	5.0	Sabb	32	5	0	Oluf Eriksen, Ankenesstrand
66 Må Fiskaren	f	T 33	19.5	7.0	4.0	Sabb	33	3	0	Arild Antonsen, Ankenesstrand
68 Må Snøgg	k f	T 32	22.5	5.5	3.8	Knox	32	4	0	Jentoft Hansen, Trældal i Ofoten
73 Må Kjell	k f	T 34	21.0	7.0	2.5	K-Erik	27	8	0	Holg. Abrahamsen, Ankenesstrand
75 Mk Arild I	f k	T 17	43.0	13.0	6.5	Finnøy	17	24	0	Einar Jakobsen, Ankenesstrand
76 Mk Gjesvik	h k	T 37	55.0	16.4	8.4	Union	37	50	1	Olaf Paulsen m fl, Bjerkvik

N-BG. Ballangen merkedistrikt.

1 Ms Greta	t k	T 12	51.0	15.5	7.0	Munkt	20	30	1	Olaf Fingjord, Ballangen
2 Må —	f	T 39	19.0	5.0	2.0	Sabb	?	3	0	Fritjof Utnes, Kjeldebotn
3 Ms Erling	f k	T 38	24.0	8.0	3.5	Rapp	22	4	0	Karl Robertsen, Ballangen
4 Ms Juno	k f	T 36	36.0	12.0	5.0	Bolind	22	20	0	Christen A Hansen, Bøstrand
5 Må Sabb	f	T 35	24.0	8.0	3.0	Sabb	39	4	0	Sverre Nilsen, Kjeldebotn
6 Mj Martiana	t	T 71	72.0	20.0	7.7	Bolind	18	75	0	Gabriel Strømsnes m fl, Kjeldebotn
7 Ms Gry	k f	T 37	35.4	11.7	5.5	Rapp	37	17	0	Ivar Hanssen m fl, Bøstrand
8 Ms Solveig	f k	T 29	26.0	8.5	3.5	Stabil	29	6	0	Jakob Skog, Ballangen
9 Må Aktiv	f	T 38	21.0	5.5	3.0	Sabb	33	3	0	Andr. Sandback, Ballangen
10 Må Fixt)	k f	T 17	32.0	9.0	3.0	Wichm	20	12	0	Eilert Hansen m fl, Råna
13 Mk Freiden	f	T ?	34.0	11.0	6.0	Bolind	?	12	0	Andreas Skavik, Kjeldebotn
14 Må Trygg	f	T ?	24.0	6.5	3.0	Rapp	28	7	0	Arder Adolfsen, Kjeldebotn
15 Mk Linjen	k	T 26	37.5	12.0	5.1	Rapp	23	17	2	Karl Nilsen, Kjeldebotn
16 Mk Glimt ²⁾	k t	T 14	53.0	13.7	5.8	Union	39	30	1	Petter Sæter, Kjeldebotn
17 Må Proven	f	T 44	23.0	7.0	4.0	Rapp	30	5	0	Karsten Kalsnes, Råna
18 Må Freidig	f	T 42	20.0	6.0	2.5	Tennfj	?	4	0	Gunnar Schjødt m fl, Råna
19 Må Glimt	f	T 36	25.0	6.0	3.5	Tennfj	?	3	0	Bjarne Hanssen, Råna
22 Må Rytter	f k	T 35	20.0	6.0	3.5	Sleipn	41	4	0	Helge Lindahl, Bøstrand
23 Mk Blåis	f k	T 22	35.0	12.0	7.0	Bolind	14	20	0	Kåre Sleteng, Ballangen
27 Ms Aud	t	T 17	50.0	16.0	6.0	Vänern	?	30	0	Lind Olsen, Bøstrand
30 Må Prois	f k	T 33	23.0	7.5	3.0	Sabb	34	5	0	Andreas Adolfsen m fl, Råna
31 Må Blomen	f k	T 44	22.0	7.5	3.0	Sabb	45	5	0	Meyer Jensen, Ballangen
33 Må Småen	f	T 40	17.0	5.5	4.0	motor	?	3	0	Petter Haugland, Ballangen
38 Ms Lyngøy	f k t	T ?	63.0	18.0	13.0	Bolind	?	40	0	Marselius Solvoll m fl, Kjeldebotn
40 Mk Content	t	T 88	70.0	17.0	10.0	Vänern	38	55	3	Jens Hansen, Bøstrand
43 Må Rappen	k f	T 38	22.0	6.0	2.5	Sabb	42	3	0	Nils Nilsen, Ballangen
44 Mk Saltvik	f k	T 24	40.0	11.5	5.5	Popul	23	20	0	P Schjøtt m fl, Råna
45 Må Sterk	f k	T 32	22.0	6.5	4.0	Sterk	33	4	0	Asmund Nygård m fl, Kjeldebotn
46 Ms Svalen	f k t	T 35	24.5	8.3	4.0	Sabb	34	5	0	Amund Pedersen, Bøstrand

N-BA. Beiaru merkedistrikt.

1 Ms Liv	k f	T 38	36.0	11.0	3.3	Union	30	15	1	Olaf Eggesvik m fl, Beiaru
2 Mk Barna	k	T 17	34.4	12.3	4.8	Gideon	30	18	1	V Andersen m fl, Tvervik

1) Omb. 1923. 2) Omb. 1942.

Nordnorsk Filetkompani A.s - Tromsø

Telefoner: 945 - 602

(Nordfilet)

Telefoner: 945 - 602

Kjøper fiskefangster til høyeste dagspris

Farkostens nummer art og navn	Anvendelse	Materiale	Byggeår	Lengde	Bredde	Dybde	Maskin			Eierens (den korresponderende reders) navn og postadresse
							Hva slags	Byggeår	H. K.	
3 Ms Gudrun ¹⁾	tk	T09	50,0	15,0	7,0	Gideon	31	40	1	Villiam Pedersen, Tvervik
4 Ms Sobel	fk	T26	28,0	9,0	4,0	Wichm	26	5	0	Einar Arstad, Tvervik
5 10/å Ruben ²⁾	kf	T06	29,0	6,0	3,5	—	—	—	0	Henry Savjord m fl, Moldjord
6 Må Ea	fk	T ?	22,0	8,0	4,0	FM	34	3	0	R Kristiansen m fl, Ytre-Beiarn
7 Må Snøgg	fk	T41	19,0	6,5	4,5	Gideon	26	3	0	Herlof Eggesvik, Eggesvik, Beiarn
8 Ms Måsen ³⁾	l	T23	38,0	11,0	7,0	Union	?	15	0	Ragnar Eggesvik, Beiarn
9 10/å —	k	T18	30,0	7,0	2,5	—	—	—	0	Johan Paulsen, Tvervik
10 Ms Beiarnfjord	t	T26	48,0	16,0	7,0	Skand	?	25	2	Arne Vilhelmsen m fl, Tvervik
11 10/å —	f	T11	30,0	6,5	2,0	—	—	—	0	Herman Sandmo, Nygårdsjøen
12 Ms Lurfjell ⁴⁾	t	T19	47,0	14,5	7,0	Brunv	23	20	2	Isak Soløy m fl, Beiarn
15 8/å —	kf	T ?	23,9	5,6	2,2	—	—	—	0	Gjert Evjen, Kjelling
17 8/å Olga	k	T12	26,6	6,5	3,2	—	—	—	0	Karolius Øines, Ytre-Beiarn
18 Mkr Vesla	fk	T43	33,3	10,6	5,3	Gideon	29	14	0	Haldor Hansen m fl, Kjelling
19 10/å Falken	fk	T13	30,0	6,2	2,8	—	—	—	0	Didrik Larsen, Tvervik
22 10/å —	fk	T13	30,0	6,5	2,3	—	—	—	0	Hj Kristiansen, Ytre-Beiarn
23 10/å Sleipner	k	T12	31,9	7,3	2,4	—	—	—	0	Hans Larsen Soløy, Tvervik
24 8/å Olga	k	T16	32,0	6,4	2,5	—	—	—	0	Henrik Petersen, Beiarn, Y-Beiarn
25 8/å —	k	T ?	28,0	6,4	2,9	—	—	—	0	Lars Hansen, Folla i Beiarn
26 10/å —	k	T33	30,0	7,0	2,7	—	—	—	0	Peder L Sandmo, Nygårdsjøen
27 10/å —	k	T10	27,0	6,0	2,5	—	—	—	0	Erling Soløi, Tvervik
28 10/å —	k	T13	28,0	6,4	2,5	—	—	—	0	Jersing Sten, Moldjord
30 10/å Teist	k	T13	31,0	6,5	2,4	—	—	—	0	Laurits Karlsen, Ytre-Beiarn
32 10/å —	k	T33	28,0	6,0	2,0	—	—	—	0	Robert Selfors, Moldjord
33 10/å —	k	T07	29,0	6,3	2,0	—	—	—	0	Olvar Sandmo, Nygårdsjøen

N-BL. Bindal merkedistrikt.

1 Må Kurt	f	T34	18,3	5,0	2,3	Sleipn	43	4	0	Kåre Bogen m fl, Sør-Horsfjord
2 Må Snøgg	f	T35	20,1	4,8	2,4	Bilm.	33	12	0	Georg Røtvold, Fiskerosen
3 Mk Halfrid	fk	T37	34,7	11,5	5,5	Bolind	?	30	2	Birger Holm, Gårdsøter
5 Må Fart	f	T35	23,0	7,0	3,0	Sabb	35	5	0	Engel Solstad, Sør-Horsfjord
7 Må Lykken	fk	T47	25,0	8,8	4,0	Sabb	47	5	1	Otto Søtervik, Sør-Horsfjord
8 Ms Trygg	fk	T39	26,0	9,0	4,0	Union	41	7	1	Olaf Lian, Bindalseidet
9 Må Truls	f	T36	19,1	6,4	2,1	Wichm	34	2	0	Einar Kalvik, Bindalseidet
10 Må Inger	fk	T42	21,0	7,0	4,0	Marna	42	5	1	Arvid Hansen, Hårsvær
11 Mk Fremad	fk	T33	33,5	10,5	5,5	Union	29	10	1	Hans Aune, Sør-Horsfjord
12 Ms Lurfjell ⁵⁾	kf	T28	40,0	12,3	6,0	Rapp	28	24	5	R Borkamo m fl, Tosbotnet
13 Må Smart	f	T46	20,2	6,4	3,2	Sabb	46	4	0	Harald Paulsen, Terråk
14 Må Lommen	f	T44	17,0	5,0	2,4	Sleipn	38	2	0	Bjarne Aspnes, Terråk
15 ?/å Måken	f	T34	18,0	4,5	3,5	—	—	—	0	Johan Kjerstad, Sør-Horsfjord
16 Må Laksen	f	T37	20,3	6,8	3,8	Sleipn	37	5	1	Martin Otervik, Nord-Horsfjord
18 Ms Ørnen ⁶⁾	fk	T30	31,0	10,0	4,7	Union	?	10	1	Einar Bangstad, Hellstadlökka
20 Må Pilken	f	T38	22,0	7,0	3,5	Sleipn	38	4	1	Hans Sørkjerstad, Sør-Horsfjord
21 Mk Forsøk	fk	T43	33,2	11,1	5,7	Bruuv	36	10	2	Harald Berg, Sør-Horsfjord
23 Ms Bølgen	kf	T30	30,0	10,0	5,0	Nygrei	31	14	1	Berg Hansen, Nord-Horsfjord
24 Mk Rut	k	T19	23,0	8,0	4,0	Skand	19	6	0	Trygve Eriksen, Øksningoy
27 ?/å Tolak	fk	T34	22,0	7,0	4,0	—	—	—	1	Hermod Holm, Holm i Helgeland

1) 4) 5) Omb. 1925. 2) Omb. 1934. 3) Omb. 1935. 6) Omb. 1940.

BRØDRENE AARSETER a.s

Etablert 1877.

Alesund

Rikstelefon 2800.

Filialer i Svolvær, Kabelvåg, Henningsvær og Risvær.

» » Tuffjord, Ingøy, Kjøllefjord, Mehann, Vardø og Vadsø.

KJØPER FISK — LEVER — TRAN OG ROGN.

Farkostens nummer art og navn	Anvendelse	Materiale Byggeår	Lengde	Bredde	Dybde	Maskin			Eierens (den korresponderende reders) navn og postadresse	
						Hva slags	Byggeår	H. K.		
										F. & fangsbr.
28 Må Havblikk	f k	T 33	22.0	7.0	3.0	Sleipn	38	5	1	Trygve Sætervik, Sør-Horsfjord
29 Må Karl	f	T 38	19.0	6.0	3.0	Sabb	38	4	0	Petter Bygø, Skotnes
31 Må Fia	f	T 47	16.5	5.8	3.0	Sabb	47	3	0	Birger Sørvik, Sør-Horsfjord
34 Må Prøven	f k	T 30	19.5	6.0	3.5	Sabb	37	5	1	Ingolf Kjærstad m fl, Sør-Horsfjord
35 Må Springfisken	f	T 25	14.0	5.0	2.0	Americ	?	4	0	Trygve Eriksen, Øksningøy
36 Må Ørretten	f	T 34	20.2	6.0	3.0	FM	?	5	0	Harald Pettersen, Årsandøy
38 Mk Aud ¹⁾	k f	T 26	33.0	10.5	5.0	Union	?	15	1	Johan B Kalvik m fl, Bindalseidet
39 Ms Teisten	k	T 30	26.0	8.3	3.8	Rapp	?	4	0	H Båtnes, Risøy i Helgeland
40 Må Knuppen	k	T 06	25.0	8.5	4.0	Sabb	30	5	0	Thomas Skårn, Øksningøy
41 Ms Kvik	k	T 30	25.0	8.5	4.8	Brunv	30	7	1	Alfred Bokestad, Nord-Horsfjord
42 Må Liv	f	T 44	18.0	6.0	2.5	Sleipn	44	3	0	Emil Busch m fl, Terråk
43 Må Veslegutt	f	T 33	20.0	6.3	3.0	Merit	33	2	0	Johan Fuglstad, Gårdsæter
44 Mk Løvefjord	k	T 27	45.0	13.0	6.0	Elefant	15	12	2	Sverre Møller, Sør-Horsfjord
45 Mk Øygutten	k	T 30	34.0	11.2	5.3	Brunv	30	10	1	Hagen B Øien, Øksningøy
46 Ms Aafjell	k f	T 47	29.8	9.4	4.7	Rapp	46	14	0	Albert Strand m fl, Abygda
48 Ms Ørretten	h f	T 42	23.0	7.5	2.9	Rapp	25	7	0	Svein Berg, Sør-Horsfjord
49 Må Peik	f k	T 31	24.0	8.0	4.0	Brunv	31	10	0	Thomas Storheil, Holm i Helgeland
50 Må Solo	f k	T 35	19.5	5.0	2.3	Solo	35	3	0	Einar Horsberg, Årsandøy
51 Ms Måken	f k	T 36	26.0	8.0	4.0	Sabb	31	5	0	Henrik Lilleheil m fl, Holm i Helg.
53 Må Snogg	k	T 30	19.1	6.4	3.2	Sabb	31	3	0	Arthur Hildring, Hildringen
54 Må Smart	f	T 30	19.0	5.4	3.4	Sleipn	43	2	0	Invard Dagslott, Lande
55 Mk Glimt	k	T 29	25.5	19.8	3.3	Sabb	31	5	0	Hans Sylten m fl, Abygda
56 Må Sjøgutten	f	T 00	19.8	6.0	3.0	Waterm	?	4	0	Berg Hansen, Nord-Horsfjord
57 Må Puthus	f	T 42	19.5	6.2	3.2	Sleipn	45	5	1	Kornelius Moss, Nord-Horsfjord
58 Må Palmer	f	T 29	16.0	5.0	3.0	Sleipn	?	3	0	Otto Aspnes, Terråk
59 Må Sleipner	f	T 37	18.0	6.0	4.1	Sleipn	43	3	0	Sverre Lysjord, Gårdsæter
60 Mk Lina	k t	T 32	38.0	13.0	6.8	Brunv	32	20	2	K Sevaldsen m fl, Skjelviksjøen
61 Må Viking	f	T ?	20.0	4.0	2.0	Sabb	43	3	0	Jan Pettersen, Holm i Helgeland
62 Må Duen	f k	T 33	20.0	6.0	2.6	Sabb	32	3	0	Albert Kjeldsand, Nord-Horsfjord
64 Ms Ruth	f h	T 18	28.0	10.0	4.0	Grei	24	8	0	Anders Nilsen, Skjelviksjøen
65 Mk Vesla	k f h	T 34	30.0	9.5	4.4	Wichm	34	6	1	Marius Helstad m fl, Hellstadløkka
71 Må Sabben	f	T 37	18.0	6.0	2.0	Sabb	37	3	0	J H Gimsen, Horsvær i Bindal
72 Må Måren	f	T 43	20.0	5.6	2.6	FM	38	3	0	Dagfinn Reppen, Reppsundet
73 Må Pøyken	f k	T 39	22.0	7.5	3.5	Sabb	39	5	1	K Halund m fl, Holm i Helgeland
74 Må Tommeliten	f k	T 39	18.0	6.0	3.0	Stord	39	3	1	Karl M Kjeldsand, Nord-Horsfjord
75 Må Sjøliv	f k	T 46	28.0	10.3	5.2	Rapp	32	14	1	Iver Valvik m fl, Breivikhamn
76 Må Sjøblink	f	T 35	17.0	4.5	3.0	Solo	34	2	0	Ottar Moen, Terråk
77 Må Pilen	f k	T 39	17.8	6.0	3.0	Sleipn	30	4	1	Hartvik Solbaken, Nord-Horsfjord
78 Må Kvikk	f k	T 22	24.0	7.4	4.2	Levah	?	8	0	Arne Vikestad, Bindalseidet
80 Ms Sjøgutten	f k	T 40	29.0	10.0	4.5	Rapp	41	14	0	Oscar Sæternes m fl, Skotnes
81 Må Måken	f	T ?	15.0	5.2	2.2	Sleipn	37	3	0	Henry Skjevelnes, Sør-Horsfjord

1. Omb. 1945.

MONOPOL'S KOBBERSTOFF

Nordnorsk Filetkompani A.s - Tromsø

Telefoner: 945 - 602

(Nordfilet)

Telefoner: 945 - 602

Kjøper fiskefangster til høyeste dagspris

Farkostens nummer art og navn	Anvendelse	Anvendelse Byggeår	Lengde	Breidde	Dybde	Maskin		F. & fangstb.	Eierens (den korresponderende reders) navn og postadresse	
						Hva slags	Byggeår H. K.			
83	Må Klippen	f	T 41	19.0	6.0	3.1	Sleipn	45	5	1 P O Lysfjord m fl. Bindalseidet
84	Ms Fremad	f k f	T 13	41.0	13.0	6.0	Gideon	11	8	0 Ottar Skotnes, Skotnes
85	Må Teisten	f	T 82	18.0	6.0	3.0	Sleipn	42	2	1 Håkon Helstad, Hellstadløkka
86	Mk Terna ¹⁾	f	T 42	28.5	8.8	3.8	Sabb	32	5	0 Alf Alsli, Årsandøy
87	Må Rask	f k	T 36	21.0	6.0	3.0	Arctan	?	4	0 Odd Kveinø, Bindalseidet
88	Må Storken	f	T 42	20.0	6.0	3.0	FM	43	6	0 M Fuglstad m fl, Hellstadløkka
89	Ms Faragutten	f k	T 43	21.0	7.0	3.0	Sabb	35	5	0 Ingar Aakvik, Skjelviksjøen
90	Må Kjell									
	Steinar	f	T 39	18.0	5.5	3.0	FM	?	3	0 Leif Sjølstad, Fiskerosen
91	Må Måken	f	T 43	17.0	4.5	2.1	B Ø	?	2	0 Håkon Bogen, Sør-Horsfjord
92	Må Kvikk	f	T 43	22.0	7.0	3.8	Sabb	42	4	0 Harald Imøy, Skjelviksjøen
93	Må Trygg	f	T 38	19.5	5.5	3.5	Levah	21	3	0 Jonas Aakvik, Skjelviksjøen
95	Må Sleipner	f	T ?	22.3	6.4	3.5	Sleipn	42	6	0 Anna Haukenes, Nord-Horsfjord
96	Må Sabb	f	T 43	18.0	5.5	3.5	Sabb	42	4	0 Ole Brønnes, Bindalseidet
97	Må Parat	f	T 42	18.0	6.0	3.0	Sabb	41	3	0 Harald Paulsen, Terråk
99	Må Makrellen	f	T 43	16.0	5.6	2.4	Ideal	24	3	0 Asbjørn Sylten m fl, Abygda
101	Må Småen	f	T 38	20.0	4.5	3.0	Levah	21	3	0 Harald Moen, Holm i Helgeland
102	Må Sleipner	f	T 41	23.0	6.0	4.0	Sleipn	32	6	0 Birger Hansen, Holm i Helgeland
103	Må Teisten	f	T 43	20.0	6.0	3.0	Helset	32	5	0 Kristian Lande m fl, Lande
105	Må Tor	f	T 44	17.5	4.5	2.5	Levan	44	3	0 Ingar Aakvik, Skjelviksjøen
106	Må Pil	f	T 37	17.5	5.0	2.5	Arrow	37	2	0 August Solstad, Terråk
107	Må Tron	f	T 41	18.0	5.4	2.4	Sleipn	35	4	0 Arthur Haukenes, Nordhorsfjord
108	Må Sven	f	T 41	23.7	5.5	2.4	Bilm.	?	6	0 Sven Vea, Terråk
109	Må Rapp	f	T 42	22.0	7.3	3.8	Rapp	26	6	0 Frithjof Lian, Bindalseidet
110	Må Måken	f	T 44	22.0	7.0	3.0	FM	44	7	0 Knut Welde m fl, Hellstadløkka
111	Må Miks	f k	T 42	25.5	8.5	3.7	Helset	26	5	0 Albert Harang, Haransfjord
112	Må Ruth	f	T 44	21.0	7.0	3.8	Marna	43	3	0 Rudolf Hartviksen, Horsvær
114	Må Holmen	f k	T 43	19.1	6.6	2.7	Wichm	20	4	0 Georg Røtvoll m fl, Fiskerosen
115	Må Aud	f	T 40	18.0	7.0	3.5	Sleipn	47	2	0 Kollbjørn Kollsvik, Kollsvikja
116	Må Kvikk	f	T 43	19.0	6.0	3.0	Bolind	?	5	0 Arild Engel, Lande
117	Må Havblikk	f	T 44	18.0	6.0	3.0	Sleipn	39	3	0 Normann B Holm, Gårdsæter
120	Må Ternen	f	T 45	19.0	6.0	4.5	Sabb	47	4	0 Therese Vikestad, Bindalseidet
121	Må Tor	f	T 47	19.8	5.2	2.2	Sleipn	?	3	0 Julius Sommerseth, Skotnes
122	Må Proven	f k	T 45	28.0	9.5	4.8	Skand	?	10	0 Arthur Pedersen, Bindalseidet
123	Må Forsøk	f	T 45	18.0	4.3	3.0	motor	30	4	1 Godfred Melgård, Hellstadløkka
124	Må Kvikk	f	T 40	16.6	4.0	2.4	FM	?	2	0 Jakob Gaupen, Harangsfjord
125	Må Frem	f	T 46	26.0	8.0	4.2	Frem	46	7	0 Hjalmar Horsberg, Terråk
126	Må Aalen	f	T 46	17.0	4.4	2.4	Americ	19	3	0 Johan Lien, Øksningøy
127	Må Glimt	f k	T 45	21.0	6.3	3.4	Sleipn	30	6	0 Jens Jørgensen, Terråk
128	Må Kvist	f	T 45	25.0	8.5	3.5	Skand	43	8	0 Petter Moen, Skotnes
129	Må Streif	f	T 46	23.0	5.6	3.2	Bilm.	?	18	0 Asbjørn Sylten, Abygda
130	Må Lyn	f	T 46	16.0	5.0	2.0	Sleipn	46	2	0 Karsten Brevik m fl, Årsandøy
131	Må Fiskerosen	f	T 36	22.0	7.0	4.0	FM	23	5	0 Henrik P Holm, Fiskerosen
132	Må Rabb	f	T 45	24.9	8.0	4.0	Wichm	23	4	0 Trygve Holm, Holm i Helgeland
133	Må Pilen	f k	T 36	18.0	4.3	3.0	Sleipn	46	3	0 Godfred Holm, Nord-Horsfjord
134	Må Lusken	f	T 37	17.1	5.3	2.4	Sleipn	46	3	0 Benjamin Lian, Bindalseidet

1) Omb. 1945.

Firmaet

SKIBS & FISKERIUTSTYR, Trondheim

ALT UTSTYR TIL FISKEFARTØYER.

Forespør hos oss når noe trenges.

Farkostens nummer art og navn	Anvendelse	Materiale	Byggeår	Lengde	Bredde	Dybde	Maskin			Eierens (den korresponderende reders) navn og postadresse
							Hva slags	Byggeår	H. K.	

N-BJ. Bjørnskinn merkedistrikt.

1	Mk	Jann																		
2	Ms	Halvar Lotran	k f	T 29	39.0	12.5	6.0	Helset	24	23	0	Herman	Haug, Risøyhamn							
3	Mk	Risøy	f k	T 14	35.0	13.0	6.1	Volda	38	22	0	Halfdan	Johansen m fl, Risøyhamn							
4	Må	Kvik	f k	T 36	20.0	6.5	3.3	Sabb	37	4	0	Martin	Rørnes, Risøyhamn							
5	Ms	Gunvord	k h	T 28	33.0	10.5	5.0	Volda	38	14	0	Bjarne	Berg, Risøyhamn							
6	Ms	Alken	f k	T 14	37.0	12.0	6.0	Brunv	38	20	1	Reidar	Liavik, Skjoldehamn							
7	Ms	Vally	h k	T 16	36.0	12.0	5.4	Brunv	38	20	0	H	Andreassen m fl, Fornes i V.ålen							
8	Ms	Petra	k f	T 14	38.0	13.0	5.8	Brunv	38	20	1	Einar	Olsen, Fornes i Vesterålen							
9	Må	Roald	k f	T 30	18.0	6.0	3.0	FM	30	3	0	Ibenhard	Vinje, Skjoldehamn							
10	Mk	Vigør	t	T 18	53.1	15.8	6.5	Popul	18	30	0	P M	Lockert, Risøyhamn							
11	Mk	Braken	h k	T 47	50.0	16.0	8.0	Union	47	50	0	Jæger	Skjolve, Skjoldehamn							
12	Ms	Havgull	k f	T 28	33.0	11.0	5.0	Rapp	28	17	0	Edvin	Ellingsen m fl, Skjoldehamn							
14	G/a	Fyken	f	T 33	30.0	7.0	2.0	—	—	—	0	Peder	A Hansen m fl, Risøyhamn							
15	Må	Viking	f	T 35	22.0	6.1	2.5	Sleipn	34	5	0	Edvin	Steffensen m fl, Nøss							
16	Ms	Alken	t	T 14	38.0	12.6	6.8	Bolind	42	25	0	Lauritz	Hansen, Fornes i V.ålen							
17	Mk	Fremtid	k	T 26	61.5	14.2	7.7	Grei	26	40	2	Thorleif	Svendsen, Skjoldehamn							
21	Ms	Ragnhild	k f	T 32	23.0	7.4	3.4	Sabb	?	5	0	Ferd.	Furnes m fl, Fornes i V.ålen							
23	Må	Snøgg	f	T 29	22.0	7.3	3.0	Skand	30	4	0	Hans	Endresen, Skjoldehamn							
24	Ms	Trofast	f k	T 30	34.0	11.5	6.0	Rapp	30	17	0	Hans	Iversen, Risøyhamn							
25	Ms	Furfjord	k f	T 12	39.0	12.0	5.4	Popul	02	20	3	Kristian	Grav, Risøyhamn							
27	Ms	Havsulen	k f	T 37	37.5	12.3	5.4	Wichm	30	15	1	Karlsen	m fl, Fornes i Vesterålen							
28	Mk	Delfin	k f	T 16	38.0	13.0	8.0	Wichm	36	16	2	Meyer	Rørnes, Risøyhamn							
30	Ms	Turisten	f	T 17	31.9	9.6	5.3	Trygg	13	8	0	Hans	Norbakk, Skjoldehamn							
31	Ms	Fiskeren ¹⁾	h k	T 15	44.4	13.0	6.0	Wichm	22	20	0	Trygve	Pettersen, Skjoldhamn							
33	Må	Bjorn	f	T 46	20.0	6.5	3.5	Solo	?	8	0	Aksel	Aleksandersen, Fornes i V.							
35	Ms	Norafjeld	k f t	T 07	49.1	15.5	8.2	Union	31	30	4	Bjorn	Heiberg, Åknes i Vesterål.							
36	Må	Havgutten	k f	T 34	21.0	7.0	4.5	Sabb	34	3	0	Ulrik	Hansen, Skjoldehamn							
37	Mk	Bølgen ²⁾	k f	T 22	24.0	7.5	4.0	Dux	?	6	0	Gisle	Gabrielsen, Skjoldehamn							
42	10/A	—	k f	T 29	31.0	8.0	2.5	—	—	—	0	Petter	Hansen m fl, Fornes i V.ålen							
44	Mk	Terne	k f	T 25	23.0	7.0	5.0	Elefant	?	7	0	Kornelius	Jakobsen, Nøss							
45	Ms	Snøgg	k f	T 34	23.0	7.2	3.6	Popul	?	4	0	H	Hansen, Skjoldehamn							
47	Mj	Freia ³⁾	t	T 00	60.0	18.0	7.0	Alpha	37	42	0	H	Karoliussen m fl, Skjoldehamn							
48	Ms	Fisk	k f	T 29	25.0	7.5	4.0	Arthun	28	4	0	Ulrik	Hansen m fl, Skjoldehamn							
50	Ms	Kalle	k f	T 35	27.0	8.5	4.0	Wichm	?	6	0	Oberg	T Sannes, Skjoldehamn							
51	Må	Askeladd	k f	T 35	23.0	6.0	3.0	Sabb	35	4	0	Idin	Olsen, Fornes i Vesterålen							
52	Ms	Alfhild	k f	T 39	33.0	11.0	5.4	Rapp	25	11	0	Knut	Knutsen, Risøyhamn							
53	Må	Besse	k f	T 37	27.0	8.0	4.0	Sabb	37	5	0	Leonhard	Nilsen, Risøyhamn							
54	Mk	Andøy	k h	T 46	97.0	21.7	10.5	Diesel	40	150	3	Sverdrup	Hansen, Skjoldehamn							
55	Ms	Forsan	k f	T 24	26.2	9.2	4.2	Elefant	22	7	0	Ove	Forså, Risøyhamn							
57	Må	Liv	f	T 30	19.0	6.0	3.0	FM	41	4	0	Arnold	Barosen, Skjoldehamn							
58	Må	Duen	f	T 43	20.0	6.5	3.0	FM	35	4	0	Eivin	Larsen m fl, Åknes i V.ålen							

1) Omb. 1947. 2) Omb. 1957. 3) Omb. 1953.

Nordnorsk Filetkompani A.s - Tromsø

Telefoner: 945 - 602

(Nordfilet)

Telefoner: 945 - 602

Kjøper fiskefangster til høyeste dagspris

Farkostens nummer art og navn	Anvendelse	Materiale	Byggeår	Lengde	Bredden	Dybde	Maskin			Eierens (den korresponderende reders) navn og postadresse
							Hva slags	Byggeår	H. K.	
1 Ms Sjøfuglen ¹⁾	k	T16	43.0	14.0	4.5	Bolind	30	30	2	Håkon Andreassen, Tverlandet
3 Mk Ella	k	T14	38.0	12.0	5.0	Wichm	30	16	2	Theodor Ulriksen, Helligvær
4 Ms Leif	kt	T39	34.0	11.5	5.0	Helset	31	14	0	Erling Andersen m fl, Bliksvær
6 Mk Aslaug	kf	T15	31.7	10.0	5.0	Helset	29	10	0	Adolf Andersen m fl, Helligvær
7 Ms Brøne	k	T13	35.0	11.0	6.0	Heimd	30	14	4	Hans Henriksen, Helligvær
8 Må Ebbeskjær	fk	T37	19.0	7.0	3.0	Sabb	39	5	0	Olvar Karlsen, Valnes i Bodin
9 Mk Nordlys	k	T16	43.0	14.2	8.5	Rapp	30	29	3	Ole Pedersen m fl, Helligvær
10 Må Sis	fk	T42	21.0	6.0	3.0	Marna	41	5	0	Magne Aselid, Tuv i Salten
11 Ms Tora	k	T16	33.0	10.0	5.0	Helset	30	14	2	Julius Karlsen, Helligvær
12 Må Kvik	k	T10	26.0	9.0	4.0	C Perf	12	8	0	Alfred Hansen, Helligvær
13 Må Kvittingen	fk	T40	22.0	9.0	7.0	Marna	42	6	0	Wilhelm Hasselberg, Tuv i Salten
14 Ms Trafik	k	T13	42.0	13.0	6.0	Popul	38	30	2	Normand Amundsen, Tverlandet
15 Må Børtind	f	T44	24.0	8.0	4.0	Marna	44	6	0	Olof Andersen, Vikan, Valosen
16 Mk Anna	kh	T37	43.9	15.6	6.3	Wichm	38	40	4	Johannes Karlsen m fl, Tverlandet
17 Ms Skarven ²⁾	kf	T?	25.0	7.0	5.0	Skand	33	5	0	S Salvor m fl, Klokstad pr Bodø
18 Mk Heimdøl	kfh	T26	42.5	14.2	8.5	Heimd	25	20	8	J Johansen m fl, Helligvær
19 Mk Ruth	k	T18	40.0	14.0	6.5	Gideon	31	28	3	Ole Ulriksen m fl, Bliksvær
20 Må Skvett	f	T46	21.8	8.0	3.5	Sleipn	45	7	0	Reidar Larsen, Helligvær
21 Ms Heimdal	kf	T?	38.0	13.0	7.0	Popul	18	16	0	Gunnar Hansen, Valnes i Bodin
22 8/å Brødrene	k	T12	28.0	6.0	4.0	—	—	—	0	Kristian Kaspersen, Bliksvær
23 Må Gerd	f	T43	22.0	6.5	4.0	Marna	43	6	0	Birger Strand, Vågøy i Bodin
24 Mk Snotind	hk	T44	66.3	19.2	7.5	Union	44	100	0	A/S Nordland Fiskeeksport v. Eilert Schøiberg, Bodø
25 Må Bratten	fk	T30	18.0	6.5	2.5	Marna	37	5	0	Johan Rostad, Rønvik pr Bodø
26 Mk Faksen	kh	T16	62.0	17.2	7.0	Wichm	39	50	4	Harald Pedersen, Bliksvær
27 8/å Norden- ningen	k	T30	22.9	6.6	2.7	—	—	—	0	A Enoksen, Straumen i Bodin
28 Må Skolpen	fk	T32	21.0	7.0	3.0	Heimd	32	4	0	Arne Johnsen, Nord-Landego
29 Må Blånny	kf	T13	22.0	7.0	3.0	Grei	23	4	0	P Jensen, Rønvik pr Bodø
31 Ms Alken	k	T10	38.0	14.3	6.0	Avanc	16	18	2	Arthur Ripnes, Bodø
32 Må Krølle	kf	T?	24.0	6.0	3.0	Thor	?	5	0	J Kvig m fl, Landego pr. Bodø
33 Må Svanen	kf	T29	25.0	8.0	7.0	Gideon	26	3	0	I Sandeide m fl, Landego, Bodø
34 Må Fram	fk	T09	24.0	8.3	3.0	Rapp	23	4	0	Ingv Brun, Valnes i Bodin
35 Mk Gudrun Marie	k	T15	48.0	15.0	6.0	Munkt	33	53	3	Martinus Hansen, Tverlandet
36 Må Jens	f	T17	19.0	5.5	4.0	Kvikk	37	3	0	Ragnar Bjørnsen, Tuv i Salten
37 Mk Astrid	k	T16	48.0	15.0	7.0	Avanc	16	22	3	Konrad Johansen, Tverlandet
38 Mk Brødrene	k	T12	34.0	11.8	6.0	Skand	30	12	2	Karl Arnesen m fl, Hjertø pr. Bodø
39 Må Krabben	f	T34	18.0	5.0	3.0	Sleipn	38	5	0	Marselius Kristiansen, Bliksvær
40 Må Svalen	f	T43	19.5	6.0	3.5	C Perf	?	6	0	Jørgen Davidsen, Tuv i Salten
42 Ms Alken	fk	T39	28.0	9.0	4.5	Helset	39	10	0	Olaus Olausen, Vokkøy
43 Må Lyn	k	T45	20.0	6.0	3.5	Sleipn	45	4	0	Erling Andersen, Bliksvær
44 Mkr Viking	hk	T47	35.0	12.5	6.0	Finn	38	25	0	Marsel. Kristiansen m fl, Bliksvær
45 Må Sleipner	f	T12	23.0	5.0	2.0	Sleipn	30	4	0	Johan Nilsen m fl, Givær
46 Må Prøven	f	T40	18.0	6.0	2.5	Sterk	?	5	0	Egil Olsen, Tverlandet

1) Omb. 1929. 2) Omb. 1953. 3) Omb. 1916.

Medlemmer: Norsk Skibsmeglerforbund — Norsk Kystskibsmeglerforening.



— Svolvær —

KYSTBEFRAKTUNG, KLARERING, HAVARI,
ASSURANSE, KJØP OG SALG AV TONNASJE.

Telegramadresse: Megler.

Telefoner: Kontoret 310, 320.

Privat 206, 476.

Farkostens nummer art og navn	Anvendelse	Materiale Byggear	Lengde	Bredde	Dybde	Maskin			F. & fangsbr.	Eierens (den korresponderende reders) navn og postadresse
						Hva slags	Byggear	H. K.		
47 Mk Sjøsprøit	k hv	T'41	39.1	12.0	6.0	Brunv	42	35	0	Ole Lakså, Valnes i Bodin
48 Ms Ranen	k	T'08	42.0	15.0	8.0	Bolind	35	32	3	K Ersvik m fl, Tverlandet
49 Må Teisten	f	T'43	21.0	6.0	3.5	Marna	42	4	0	Arne Hansen, Tverlandet
50 Ms Ingeborg	t	T'96	71.0	20.5	8.5	Rapp	44	45	0	Johs Høiskar, Tverlandet
51 Må Kvikk	f	T'40	18.0	5.5	3.0	Marna	41	3	0	Kristian Bødøgaard, Bodø
52 Ms Sjøliv	k	T'36	33.3	11.7	5.4	Rapp	23	14	0	Hilmar Sivertsen, Sør-Landego
53 Må Aiax	f	T'43	18.0	5.5	3.0	Marna	43	4	0	L Didriksen m fl, Valvik i Bodin
54 Mk Moder ¹⁾	k	T'16	46.0	15.0	6.0	Avane	16	22	3	A Andreassen, Tverlandet
55 Må Fram	f	T'43	20.0	6.0	3.5	F M	42	4	0	Andr. Andreassen, Bortnes pr Bodø
56 Ms Seiland ²⁾	kt	T'79	58.7	19.8	6.9	Bolind	26	40	2	Peder Stenså, Valnes i Bodin
57 Må Irma	f	T'?	22.0	5.0	3.0	Penta	30	5	0	A Beiermann, Straumen i Bodin
58 Mk Arthur										
Bakke	kh	T'25	48.5	15.5	9.0	Wichm	34	30	0	H Danielsen, Hernes pr Bodø
59 10/å	fk	T'98	30.0	7.2	2.0	—	—	—	0	Martinus Nilsen, Givvær
60 Ms Berline	kh	T'38	35.0	11.5	5.8	Rapp	?	17	1	Toralf Bjørnsen m fl, Tuv i Salten
61 Må Gutten	kf	T'?	22.0	6.0	4.0	F M	44	4	0	Harald Engmo, Tverlandet
62 Må Måken	f	T'?	17.0	5.0	3.0	F M	?	3	0	Kristian Stenersen, Tverlandet
63 Mk Nordlys	kf	T'20	42.0	13.0	5.0	Rapp	19	22	2	Thomas Myhre, Hernes pr. Bodø
64 8/å Petrine	fk	T'?	25.0	8.0	3.5	—	—	—	0	Karl Breivik, Festvåg i Salten
65 Mk Steigtind	kf	T'28	46.0	13.5	6.0	J M	34	50	9	Kr. Hansen m fl, Tverlandet
66 10/å	k	T'06	30.5	7.0	2.3	—	—	—	0	Bjarne Freding, Valnes i Bodin
67 Må Småen	fk	T'36	20.0	7.0	3.5	Marna	38	3	0	Gunnar Jensen m fl, Valnes i Bodin
68 Mk Syvstjernen	kt	T'88	66.8	18.2	8.7	Bolind	17	40	2	Bernh. Lind, Straumen i Bodin
69 Mk Tordis	kh	T'16	40.0	13.0	7.0	Rapp	37	29	3	H Johansen m fl, Sørvær i Helligvær
70 10/å	fk	T'09	31.0	6.5	3.0	—	—	—	0	L Frostmo, Valnes i Bodin
71 Mk Bessie	t	T'92	57.9	16.7	7.3	Popul	15	20	0	Arne Bertnes, Bertnes pr Bodø
72 Ms Lykken	fk	T'30	25.0	8.0	4.0	Levah	41	12	1	Erl. Stansvik m fl, Valnes i Bodin
73 Ms Snap	k	T'30	30.0	10.0	4.5	Stabil	31	10	1	L Edvardsen, Straumen i Bodin
74 D Svalbard 2	hk	S'19	125.5	23.5	12.7	damp	19	500	0	A/S Nordland Havfiske, Bodin pr Bodø
75 Ms Stina	kf	T'33	29.0	10.0	4.5	Heimd	33	11	0	Sverre Rånes, Helligvær
76 Mk Juni	kf	T'28	39.0	12.3	5.0	Rapp	29	24	0	J Evjen, Valnes i Bodin
77 Må Kadett	f	T'38	18.0	6.0	3.0	Sleipn	38	3	0	Thormod Ulriksen, Helligvær
78 Mk Thelma	t	T'16	49.0	16.2	8.3	Bolind	12	15	4	Olaus Morvold, Tuv i Salten
79 Må Snøgg	k	T'?	25.0	7.0	3.0	Wichm	26	5	0	R Schjølberg, Langstrand i Bodin
80 Må Sleipner	fk	T'37	21.0	7.0	3.5	Sleipn	38	4	0	Arthur Pedersen, Helligvær
81 Ms Sanna Amalie	kf	T'25	34.0	11.0	5.0	Rapp	18	9	1	A Ersvik m fl, Tverlandet
82 Må Falken	kf	T'42	22.0	7.5	4.0	Sabb	43	5	0	Bjarne Olufsen, Helligvær
83 Mkr Spurven	kh	T'47	45.0	14.5	7.0	Union	48	30	0	Bjarne Rånes m fl, Helligvær
84 Ms Sleipner	kf	T'22	34.0	11.0	5.0	Heimd	22	6	0	D Sivertsen, Givvær
86 8/å	kf	T'12	27.0	8.0	3.5	—	—	—	0	Hans Brekke, Mørkved pr Bodø
87 Mk Vokøberg	kf	T'22	30.0	10.5	4.0	Helset	26	10	0	H Martinussen m fl, Helligvær
89 Mk Avanse	t	T'18	60.0	17.0	6.0	Skand	28	30	0	Angel Selvåg m fl, Ronvik pr Bodø
90 Mk Hernes ³⁾	kf	T'68	59.5	18.3	7.9	Bolind	32	40	0	Morten Seines m fl, Hernes i Bodin
91 Ms Gerd	fk hv	T'38	34.0	11.5	5.0	Union	39	20	0	Sofus Vemberg m fl, Helligvær
92 Må Tryg	k	T'19	22.0	8.0	5.0	Tennfj	19	5	0	D J Kløkstad, Kløkstad pr Bodø

1) Omb. 1925. 2) Omb. 1934. 3) Omb. 1944.

Nordnorsk Filetkompani A.s - Tromsø

Telefoner. 945 - 602

(Nordfilet)

Telefoner: 945 - 602

Kjøper fiskefangster til høyeste dagspris

Farkostens nummer art og navn	Anvendelse	Materiale	Byggeår	Lengde	Bredde	Dybde	Maskin			Eierens (den korresponderende reders) navn og postadresse
							Hva slags	Byggeår	H. K.	
93 Ms Bjørn	t	T	02	41.0	15.5	6.0	Union	45	30	0 N Ovesen, Nordstrand pr Bodø
94 Må Kanst	k	T	39	19.5	6.0	3.0	Sleipn	39	4	0 Otto Olausen, Helligvær
95 Ms Forsøk	fk	T	29	26.0	8.0	4.0	Heimd	29	5	0 Robert Andersen, Festvåg i Salten
96 Mk Sortland- sund	k	T	13	80.0	18.3	7.2	Bolind	16	50	3 H Johnsen, Volden pr. Bodø
97 Mk Givær	k f	T	24	38.0	12.3	6.0	Heimd	27	14	0 Sigv. Sivertsen m fl, Givær
98 Mk Sjø- blomsten	h k	T	16	41.0	13.6	7.2	Bolind	17	20	3 Johan Ildstad, Tverlandet
99 Må Smugleren	f	T	23	22.0	7.0	3.0	Sleipn	43	4	0 H Pedersen m fl, Helligvær
100 Må Helene	fk	T	37	19.0	7.0	4.0	Sleipn	35	4	0 Harald Hansen, Valosen
101 Må Sjølyst	f	T	32	22.0	6.0	3.0	Marna	31	7	0 Karl Evjen m fl, Tuv i Salten
103 Ms Heimdal 2	k f	T	29	30.0	10.3	5.0	Heimd	29	11	0 Trond Olsen, Landego pr Bodø
104 Må Bett	k	T	29	25.0	9.0	4.5	Sleipn	42	7	1 Alfred Hanssen, Helligvær
105 Ms Fagertind	fk	T	39	28.0	10.0	6.0	Rapp	30	7	0 Hilmar Johansen, Festvåg i Salten
106 Må Småen	f	T	38	19.5	6.0	3.0	Marna	39	3	0 Johan Karlsen, Valnes i Bodin
107 Må Veksjø	f	T	35	20.0	4.5	4.0	F M	25	4	0 Sigvart Johansen, Valnes i Bodin
108 Ms Formand	k f	T	34	25.0	8.5	3.0	Wichm	36	6	0 Petter Karlsen, Straumen i Bodin
109 Mk Brit ¹⁾	ik	T	97	74.0	20.6	9.0	Wichm	40	50	3 Agnar Berg, Valosen
110 Ms Haryet	k f	T	31	29.0	9.0	4.5	Heimd	?	7	0 Marius Rånes, Helligvær
111 Ms Hjørdis ²⁾	k	T	15	35.0	12.0	6.0	Bolind	08	12	1 Hj. Johansen m fl, Festvåg i Salten
112 Mk Esther	k f	T	31	39.0	12.5	6.2	Volda	37	22	2 Oskar Engan, Mistfjorden
113 Ms Eilif	k f	T	30	26.0	8.5	4.5	Sabb	40	5	0 Petter Hansen m fl, Tverlandet
114 Ms Prøven	k f	T	24	35.0	12.0	5.0	Kamp	27	8	0 Peter Jensen, Tuv i Salten
115 Må Teisten	k f	T	26	23.0	7.0	4.0	Bolind	30	6	0 Reidar Larsen, Helligvær
116 Mk Urædd	k f h	T	32	38.5	12.0	6.0	Nygrei	32	20	1 M K Dahljord m fl, Tverlandet
117 Må Alka	f	T	37	19.0	6.0	3.0	F M	44	4	0 Sofus Sevig, Landego
118 Må Nansy	f	T	28	20.0	4.0	2.5	Ø M	30	3	0 J Beiermann, Straumen i Bodin
119 Må Ingrid	f	T	20	34.5	12.0	5.0	Stabil	27	10	0 R Schjølberg m fl, Breidablik, Bodø
120 Må Snøgg	f	T	39	18.0	5.0	3.0	Marna	39	3	0 Harald Sivertsen, Givær
121 Må Laksen	f	T	39	19.0	6.0	3.5	Sleipn	39	3	0 Sigvart Sivertsen m fl, Givær
122 Mk Salt- straumen	k f	T	20	39.0	12.0	5.5	Munkt	30	28	0 Paul Høiskar, Tuv i Salten
123 Må Kring	fk	T	39	21.0	6.0	3.5	Sleipn	39	4	0 Alfred Bransøter, Vokkøy
124 Må Svanen	f	T	30	19.0	6.0	4.0	Tempo	34	7	0 Hans Hansen m fl, Skånland i Salten
125 Ms Terra	k h	T	39	35.0	12.0	5.9	Wichm	39	20	0 Øvind Tomassen m fl, Bliksvær
126 Må Snøgg	fk	T	43	19.0	5.5	3.0	Solo	25	4	0 Jakob Jakobsen, Tverlandet
127 Ms Traust	k f	T	28	29.0	9.0	4.5	Bolind	?	8	0 K Kristensen m fl, Tverlandet
128 Må Pilen	k f	T	38	21.0	6.0	3.5	F M	37	6	0 Harald Kristensen, Tverlandet
129 Mk Forsøket	k f	T	23	28.0	7.0	5.0	Rapp	23	7	1 J D Ripnes, Straumen i Bodin
130 Må Snøgg ³⁾	k f	T	24	25.0	8.0	3.5	Marna	40	5	0 Einar Sivertsen, Helligvær
131 Må Oter	f	T	30	18.0	6.0	4.0	Marna	47	5	1 Martin Svendsen, Ronvik i Bodin
132 Må Falken	f	T	24	25.0	8.0	3.0	C Perf	?	12	0 Jens Megård, Straumen i Bodin
133 Må Slottholm	k f	T	47	22.0	6.5	3.0	Marna	43	4	0 Kåre Nilsen, Festvåg i Salten
134 Må Liten	f	T	17	20.0	6.0	3.0	Sleipn	39	4	0 H Pedersen m fl, Sørvær i Helligvær
135 Mk Arne	f	T	36	25.0	8.0	4.0	Wichm	22	5	0 Aksel Pettersen, Landego pr Bodø

1) Omb. 1943. 2) Omb. 1935. 3) Omb. 1929.

Fiskernes Ferskfiskomsetning S/L

Hovedkontor: Kjølelageret i Trondheim. Telegr.adr.: «Fiskeomsetning».

Avdelingskontor: Oslo — Bergen — Narvik.

Telef. Trondheim: 21528-29-30. Oslo: 413 006, 417411. Bergen: 16827, 19048.

Farkostens nummer art og navn	Anvendelse	Materiale	Byggeår	Lengde	Bredde	Dybde	Maskin			Eierens (den korresponderende reders) navn og postadresse
							Hva slags	Byggeår	H. K.	
136 Mk Lyn	k f	T 20	24.0	6.0	5.0	Bønes	23	9	0	Thoralf Wold, Bodin pr Bodø
138 Må Forsøk	k f	T 29	23.0	10.0	5.0	Grei	?	4	0	Parelius Jensen, Rønvyk pr Bodø
139 Mk Vesper	t	T 91	79.0	20.7	10.3	Bolind	91	120	0	H Kvandal m fl, Straumen i Bodin
141 Må Fisken	f k	T 35	22.0	6.0	3.0	F M	43	4	0	Aksel Paulsen, Hernes pr Bodø
142 Må Irma	k f	T 36	21.5	6.0	3.3	Sabb	36	4	0	Håkon B Pedersen, Tverlandet
143 S/å Fuglen	k f	T 30	25.0	6.0	3.0	—	—	—	0	Sigv. Konradsen, Straumen i Bodin
144 Må Alken	k f	T 36	21.0	7.0	5.0	Sleipn	46	5	0	Sigv. Kaspersen m fl, Bliksvær
145 Må Lillegut	k f	T 36	19.0	5.0	4.0	Sabb	36	3	0	Karl Kaspersen m fl, Bliksvær
146 Må Sleipner	k f	T 20	18.0	5.0	3.0	Sleipn	36	3	0	Einar Johansen, Mulstrand pr Bodø
147 Ms Odd	k f t	T 29	26.0	8.5	3.5	Nygrei	29	9	0	Olav Hansen, Straumen i Bodin
148 Mk Ruth	k f	T 37	34.0	11.0	5.0	Union	37	15	0	L Ersvik m fl, Straumen i Bodin
149 Må Bølgen 2 ^o)	k f	T 24	25.0	9.0	4.0	Sabb	46	5	1	Angell Johansen, Valnes i Bodin
150 Mk Dønna	k f	T 27	29.0	9.5	4.0	Klause	25	6	0	Didrik Mjelle m fl, Mjelle pr Bodø
151 Må Trygg	f k	T 22	21.0	6.0	3.0	Sleipn	39	4	0	Oskar Hansen, Helligvær
152 Må Sjøfuglen	f k	T 17	22.0	7.0	4.0	Popul	19	4	0	Johan Sandmo, Valnes i Bodin
153 Må Veslegutt	f	T 38	19.0	5.0	3.0	Sleipn	39	3	0	Magner Kaspersen m fl, Bliksvær
154 Må Arild	f k	T 30	20.0	6.0	3.0	Sleipn	39	2	0	Albert Dahl, Tverlandet
155 Må Tott	f	T 16	17.0	5.0	3.0	Brigde	17	4	0	Otto Berg, Bretnes pr Bodø
156 S/å Svanen	f k	T 38	22.0	7.0	5.0	—	—	—	0	Ingseth Johansen, Straumen i Bodin
158 Mk Klippen	k f	T 25	27.2	9.8	4.8	Rapp	25	11	0	Alfred Hansen, Helligvær
159 Ms Bjørn	f k	T 23	33.0	10.0	4.5	Skand	?	16	0	Petter Edvardsen m fl, Tverlandet
160 Må Reia	f	T 59	18.0	6.0	2.5	Sleipn	39	3	0	Aksel Ulriksen, Helligvær
162 Må Almar	k	T 28	30.0	10.5	5.0	Rapp	33	8	0	Leif Olsen, Tverlandet
163 Må Theisen	f	T 40	18.0	7.0	3.0	Sleipn	40	3	0	Frithjof Pedersen, Helligvær
164 Ms Teisten	k	T 40	22.0	7.0	5.0	Gideon	36	5	0	Fritj. Frostmo m fl, Valnes i Bodin
165 Må Prøven	k	T 33	20.0	6.0	4.0	Gideon	28	4	0	Ivar Selnes, Nord-Landego
166 Må Sabb	k	T 38	22.0	7.0	3.0	Sabb	38	4	0	Olaf Jensen, Vokkøy
168 Må Fram	k	T 40	22.5	7.0	4.5	Sleipn	40	6	0	Ragnar Lund, Tuv i Salten
169 Må Terne	k	T 40	18.0	7.0	4.0	Sleipn	40	3	0	Meyer Martinussen, Vokkøy
170 Ms Fjeld	k	T 29	24.0	9.3	4.0	Aretan	29	5	0	Tomas Pettersen, Valnes i Bodin
171 Må Truls	k	T 38	17.0	6.0	3.0	Sleipn	39	2	0	Jarle Pettersen, Tverlandet
172 Mk Alf Harry	k t	T 16	38.5	13.2	5.3	Skand	?	25	0	Magnar Mølleskog, Bodø
173 Må Lillegull	k f	T 38	22.0	5.0	?	Sterk	38	4	0	Sverre Hansen m fl, Vokkøy
174 S/å Dagny	f k	T 04	35.0	11.0	4.8	—	—	—	0	Hans Karlsen, Tverlandet
175 S/å —	k	T 29	24.0	6.0	3.0	—	—	—	0	Ingvald Tuv, Straumen i Bodin
176 Ms Familien	t	T 76	58.0	17.5	8.0	Bolind	16	40	0	Paul Johansen, Straumen i Bodin
177 Må Kobben	k f	T 41	20.0	5.0	4.0	Sleipn	40	4	0	Hilmar Kaspersen, Bliksvær
178 Må Alken	k	T 29	24.0	7.5	4.2	Sabb	29	5	0	Erling Hansen m fl, Tverlandet
179 Må Larven	f	T 37	17.5	5.1	2.1	O M	37	3	0	Ragnar Schjøberg, Bodin pr. Bodø
180 Må Grei	f k	T 20	22.0	7.0	5.0	Sabb	43	5	0	Asbjørn Olsen, Straumen i Bodin
181 S/å Sjøsprøit	f k	T 10	29.0	6.0	3.0	—	—	—	0	Arne Johansen, Tverlandet
182 Må Salt- strømmen	f	T 41	18.0	5.5	3.0	Sleipn	41	3	0	Paul E Hoiskar m fl, Tuv i Salten
183 Må Måsen	f	T 38	19.0	5.0	3.0	O M	38	3	0	Sofus Johansen, Tuv i Salten
184 Må Sleipner	f k	T ?	23.0	6.0	3.0	Sleipn	41	4	0	Augen Sivertsen, Vokkøy
187 Må Sjøblomst	k f	T 38	19.0	5.5	3.0	Heimd	30	3	0	Egil Johnsen, Straumen i Bodin
188 Må Lom	f	T 41	17.5	5.0	2.5	Marna	41	3	0	Knut Fjeld, Hangås pr. Bodø

1) Omb. 1947.

Nordnorsk Filetkompani A.s - Tromsø

Telefoner. 945 - 602

(Nordfilet)

Telefoner: 945 - 602

Kjøper fiskefangster til høyeste dagspris

Farkostens nummer art og navn	Anvendelse	Materiale	Byggeår	Lengde	Bredde	Dybde	Maskin			Eierens (den korresponderende reders) navn og postadresse
							Hva slags	Byggeår	H. K.	
189 Må Lyn	f k	T 41	23.0	7.0	3.0	Sleipn	41	4	0	Ragnar Larsen, Vokkøy i Bodin
190 Må Else Marie	f f	T 37	19.0	6.0	3.0	Sleipn	28	3	0	H Lekanger Reinsletta pr. Bodø
192 Må Lillegutt	k f	T 41	22.0	8.0	4.0	Sleipn	41	5	0	Emil Jensen, Vokkøy
193 Må Stampen	f	T 37	21.0	6.0	2.5	Sleipn	41	4	0	Harald Pedersen, Blikksvær i Bodin
194 Må Alken	f	T 37	17.0	5.5	4.0	Sleipn	43	3	0	Kristian Karlsen, Blikksvær
195 Må Gerd	f	T 41	17.0	5.3	2.2	Marna	41	3	0	H Danielsen m fl, Hernes i Bodin
196 Må Nøkken	f	T 41	19.0	4.0	2.0	Marna	41	3	0	Sv. Karlsen, Nordstranden pr. Bodø
197 Må Tor	f	T 38	19.0	6.0	3.0	Sleipn	41	2	0	Magnus Pedersen, Tverlandet
198 Må Laksen	f k	T 36	18.0	5.0	4.0	Sleipn	41	3	0	Lauritz Pedersen, Helligvær
199 Må Seien	f	T 37	16.0	5.0	3.0	Ø M	37	2	0	Erling Pedersen, Tverlandet
200 Må Laksen	f	T 47	20.0	6.0	3.0	Sleipn	47	4	0	Magnus Olsen, Helligvær
201 Må Synøve	f	T 34	19.5	5.0	2.5	Marna	41	4	0	Harry Enoksen, Straumen i Bodin
202 Må Gevinst	f	T ?	16.0	5.0	3.5	C Perf	?	3	0	A Karlsen m fl, Hernes pr. Bodø
203 Må Vikingen	k f	T ?	23.0	6.0	2.5	Sleipn	41	4	0	Marius Hansen m fl, Helligvær
204 Må Lillegutt	k f	T 37	21.0	6.0	3.5	Marna	41	4	0	Ottar Andersen m fl, Vokkøy
205 Må Sleipner	k f	T 41	19.0	6.0	2.5	Sleipn	41	3	0	Sverre Rånes, Sør-Landego
206 Ms Elvfjord	k f	T 40	27.5	9.5	4.0	Union	40	7	0	Kåre Rørvik m fl, Tuv i Salten
207 Må Spurt	k f	T 35	17.0	6.0	2.5	F M	35	3	0	Haakon Karlsen m fl, Myklebostad pr. Bodø
208 Må Reks	k f	T 36	20.0	6.0	2.0	Marna	41	3	0	Artur Vetterøy, Helligvær
209 Må Teisen	k f	T 23	23.0	8.0	4.0	Marna	41	5	0	Hans Hansen, Helligvær
211 Må Snøgg	f	T 38	18.0	7.0	3.0	Marna	41	3	0	Peder Hellevik, Straumen i Bodin
212 Må Finbeck	f	T 30	24.0	6.0	3.0	Sleipn	41	4	0	Peder Kvig, Sør-Landego
213 Ms Silda ¹⁾	f k	T 34	23.0	7.0	3.5	Sabb	34	5	0	Alfred Olaussen, Vikan pr. Bodø
214 Mk Lurtind ²⁾	t	T 75	68.6	20.6	7.8	Union	41	123	0	Nordland Fiskeeksport A/S, Bodin pr. Bodø
215 Må Tutti	f	T 35	17.0	5.6	2.6	Ø M	38	2	0	Lars K Høiskar, Tuv i Salten
217 Må Falken	k f	T 42	22.0	7.0	4.0	Sleipn	42	5	0	Peder Johansen, Helligvær
218 Må Pluggen	f	T 45	17.0	5.5	3.0	Sabb	45	4	0	Kåre Fredriksen, Vokkøy
219 Må Snar	f	T 42	18.0	6.0	3.0	Marna	42	3	0	Arthur Seines, Straumen i Bodin
220 Ms Wilhelm	f	T 94	85.0	20.6	8.5	Union	40	60	0	Emil Høiskar, Tverlandet
221 Må Brødrene	f	T 42	18.0	6.0	3.0	Sleipn	42	3	0	Wilhelm Andersen m fl, Vokkøy
222 Må Sjøgutten	k f	T 42	20.0	7.0	3.0	Sleipn	42	5	0	Håkon Steinsrud, Nord-Landego
223 Må Sølvfisken	k f	T 41	20.0	6.0	3.0	F M	41	4	0	Sigurd Ulseth, Skau pr. Bodø
224 Må Hovden	k f	T 35	18.0	5.0	2.5	Sleipn	42	5	0	T Martinussen, Valvik pr. Bodø
225 Må Rex	f	T 42	20.0	6.0	4.0	Marna	41	5	0	Magnus Hansen, Helligvær
226 Må Almar	f	T 12	18.0	6.0	2.5	Marna	42	3	0	Laurits Seines, Hernes i Bodin
227 Må Trygg	f	T ?	19.0	5.0	2.5	Marna	42	5	0	Kåre Sæther, Kvalvik pr. Bodø
228 Må Skvetten	f	T ?	20.0	5.5	3.0	C Perf	36	5	0	H Jørgensen m fl, Ronvik pr. Bodø
229 Må Funn	f t	T 24	28.0	8.6	3.6	Marna	27	11	0	Harald Kvandal, Tverlandet
230 Må Pilen	f	T 37	20.0	5.0	3.0	Marna	42	4	0	Olaf Engan, Mistfjorden
231 Mj Anna Vikant	f	T 76	72.0	21.3	8.6	Union	41	60	0	Andreas Hansen m fl, Valosen
232 Må Sjøbrott	k f	T ?	21.0	6.0	4.0	Arctan	28	6	0	Håkon Benjaminsen, Valnes i Bodin
233 Må Håpet	f k	T 25	20.0	5.0	3.5	Ølvar	25	4	0	Birger Andersen, Straumen i Bodin
234 Må Sjøveien	k	T 47	22.0	7.0	4.0	Rapp	25	4	0	Haldor Karlsen, Valnes i Bodin
235 Mk Ripnes	t	T 89	85.0	21.0	9.0	Union	40	60	0	Johan Stenersen, Tuv i Salten

1) Omb. 1944. 2) Omb. 1941.

BRØDRENE AARSÆTHER a.s

Etablert 1877.

Ålesund

Rikstelefon 2800.

Filialer i Svolvær, Kabelvåg, Henningsvær og Risvær.

» » Tufjord, Ingøy, Kjøllefjord, Mehavn, Vardø og Vadsø.

KJØPER FISK — LEVER — TRAN OG ROGN.

Farkostens nummer art og navn	Anvendelse	Materiale Byggeår	Lengde	Bredde	Dybde	Maskin			Eierens (den korresponderende reders) navn og postadresse
						Hva slags	Byggeår	H. K.	
236 8/å Trygg	k	T 32	25.0	6.0	2.5	—	—	—	0 Oskar Johansen, Straumen i Bodin
237 Må Havglimt	k f	T 37	20.0	5.0	3.0	F M	40	4	0 Håkon Frostmo, Valnes i Bodin
238 Ms Isblink ¹⁾	k	T 10	50.1	17.2	8.5	Finnø	38	50	0 Tomas Schelderup, Skånland i Salt
239 Må Kverna	f	T 48	18.0	6.0	4.0	Sleipn	44	3	0 O Kristiansen, Bliksvær i Bodin
240 Ms Ingrid	k	T 16	28.0	9.0	4.0	Brunv	32	5	0 Aslöv Larsen, Valosen
241 Må Sjøsprøit	k	T 32	23.0	7.0	3.0	F M	42	5	0 Edevin Henriksen, Helligvær
242 Må Anne Vikan	f	T 28	22.0	5.5	2.5	F M	38	5	0 Joh. Hansen, Vikane pr. Bodø
243 Må Alken	f	T 28	19.0	6.0	3.0	Alda	43	4	0 Frithjof Karlsen m fl, Helligvær
244 Må Teisten	f	T 43	18.0	6.0	3.0	F M	43	4	0 Magnus Sandvik, Sør-Landego
245 Må Movig	f	T 30	19.1	5.6	4.5	Sabb	30	5	0 Gunnar Hansen, Valsnes i Bodin
246 Må Dragen	k	T 43	18.0	6.0	3.0	Sleipn	43	3	0 Egil Mjelle, Nordstranden i Bodin
247 Mkr Havleik	k f	T 43	36.8	12.0	6.0	Volda	43	22	0 Torvald Berntzen, Hernes i Bodin
249 Må Antik	f	T 24	20.0	6.5	3.0	Sleipn	41	3	0 Johan Johansen, Helligvær
250 Må Sjøgutten	f	T 43	20.0	6.0	4.0	Sleipn	43	4	0 Ole Lauritsen, Mulstrand pr. Bodø
251 Må Bjørn	f	T 37	17.0	5.0	3.0	Sabb	38	3	0 P Pedersen, Nord-Landego
252 Må F. M.	f	T 41	20.0	7.0	3.0	F M	43	4	0 Hans Karlsen, Bliksvær i Bodin
253 Må Høvding	f	T 43	21.0	6.0	3.0	Sleipn	42	5	0 Tr. Martinussen, Hvalvik i Bodin
254 Må Trygg	k	T 40	19.0	4.0	4.5	Sabb	43	4	0 Ragnar Jensen, Lyngvær i Bodin
255 Mk Hanna- Kristine ²⁾	f t	T 76	62.5	18.6	7.5	Wichm	41	50	0 J Johansen, Godones, Tverlandet
256 Må Møllergutten	f	T 42	18.0	5.0	2.5	Djerv	43	4	0 Erling Enoksen, Kvalvik pr. Bodø
257 Må Fart	k f	T 35	20.0	6.0	3.0	Børr	?	3	0 Håkon Nilsen, Festvåg i Bodin
258 Må Sjøgutten	k	T 44	21.0	6.0	3.0	Sleipn	41	3	0 Ingvald Ramsvik, Nordlandego
259 Må Svanen	f	T 25	20.0	5.0	3.0	F M	24	3	0 Sigurd Stenersen, Tverlandet
260 Må Snøgg	k f	T 23	24.0	6.5	3.5	Sleipn	43	7	0 Asbjørn Pedersen, Nord-Landego
261 Må Assa	f	T 35	20.0	5.0	3.0	Sleipn	43	3	0 Alfred Hansen, Helligvær
262 Må Arvid	k f	T 44	22.0	7.0	4.0	Marna	42	4	0 Karl Kristoffersen, Tverlandet
263 Må Vakøygutten	f	T 43	21.0	7.0	4.0	F M	44	6	0 Arild Haugen, Vakøy i Bodin
264 Må Trygg	f	T 40	18.0	5.5	3.0	Penta	40	4	0 Rudolf Sletten, Skaug pr. Bodin
266 Må Kvitén	f	T 39	22.0	7.0	4.0	Gideon	?	6	0 Paul Eggen, Langstranden pr Bodø
267 Må Laksen	f k	T 32	20.0	7.0	4.5	Solo	39	6	0 Rolf Johansen, Valosen
268 Må Spurven	k	T 44	21.0	7.0	3.5	F M	44	6	0 Sverre Nilsen, Valvik pr. Bodø
269 Må Streif	f	T 44	20.5	7.0	3.5	Marna	44	5	0 Henry Rånes, Helligvær
270 Må Snøgg	k f	T 44	25.0	8.0	3.0	Marna	41	5	0 Einar Brun, Helligvær
271 Må Robuss	k	T 34	21.0	6.5	3.5	F M	36	6	0 Arthur Jørgensen m fl, Rønvik pr Bodø
272 Må Brødrene	k f	T 35	25.0	7.0	4.0	F M	44	6	0 Sigfred Stenersen, Sør-Landego
273 Ms Nyegga	k f	T 44	29.7	9.0	4.5	Helset	27	10	0 Arne Karlsen m fl, Valnes i Bodin
277 Må Laksen	f	T 42	17.0	6.0	3.0	Ø M	38	3	0 Arvid Sæthre, Mulstrand pr Bodø
278 Må Snøgg	k	T 44	19.0	6.0	3.0	Marna	39	5	0 Tomas Andersen, Vokkøy
279 Må Per	f k	T ?	26.0	9.0	3.5	Bones	?	8	0 Rudolf Sletten, Skau pr Bodø
280 Må Måken	k f	T 44	21.0	7.0	6.0	F M	45	6	0 Håkon Henriksen, Sør-Landego
281 Må Snøgg	k	T ?	18.0	6.0	3.0	F M	44	6	0 Schjønning Johansen, Kvalvik pr Bodø
282 Må Kameraten	f	T 45	20.0	6.5	4.5	Sleipn	45	4	0 Alf Pedersen, Helligvær
283 Mk Sterling	k	T 10	42.0	12.0	4.0	Helset	39	25	1 Helge Andreassen m fl, Tverlandet

1) Omb. 1947. 2) Omb. 1944.

Nordnorsk Filetkompani A.s. Tromsø

Telefoner: 945 - 602

(Nordfilet)

Telefoner: 945 - 602

Kjøper fiskefangster til høyeste dagspris

Farkostens nummer art og navn	Avendelse	Materiale	Byggeår	Lengde	Bredde	Dybde	Maskin			Eierens (den korresponderende reders) navn og postadresse	
							Hva slags	Byggeår	H. K.		
284	Må Sport	f k	T 32	19.0	6.0	4.5	Marna	45	4	0	Arthur Karlsen, Valosen
285	Må Guttan	f	T ?	18.0	5.0	3.0	F M	41	4	0	Nils Værang, Sor-Landego
286	Må Spurven	f	T 46	18.3	5.5	3.0	Sleipn	40	3	0	Hans I Henriksen, Helligvær
287	Mgs Petrus	h k	T 96	84.9	21.4	9.2	Union	36	60	0	Kåre Bertnes, Valosen
288	Må Snøggen	k	T 43	18.0	8.0	3.0	Sleipn	46	5	0	Arthur Prestøy, Helligvær
289	Mk Rotnes	k f	T 16	35.0	11.0	7.0	Bolind	33	15	0	Olaf Hansen, Tverlandet
290	Må Brødrene	f	T 46	20.0	6.0	3.0	Marna	44	5	0	Arnulf Larsen, Valosen
291	Må Bin-										
	dalingen	k	T 45	20.0	7.0	5.0	Sleipn	46	5	0	Harald Johansen, Bliksvær
292	Må Måken	f	T 57	20.0	6.0	3.0	Bilm.	20	22	0	Olav Olsen, Valosen
293	Må Ternen	f	T 46	22.0	7.0	3.3	Marna	37	6	0	Fritjof Engan, Mistfjorden
294	Må Tor	f	T 30	25.0	6.0	3.0	F M	45	6	0	Rolf Støver, Valosen
295	Må Kari	f	T 34	18.0	5.0	2.5	Marna	40	5	0	Jan Karlsen, Myklebostad i Bodin
296	Må Fram	f	T 45	18.0	6.5	3.0	Meteor	?	2	0	Johannes Løkeng, Tuv i Salten
297	Må Tenna	k f	T 43	23.0	8.0	4.0	Marna	43	6	0	Arvid Johansen, Helligvær
298	Må Villy	f	T ?	23.0	7.0	4.0	Smart	?	5	0	Wilhelm Johansen, Tverlandet
299	Må Thor	k f	T 44	19.5	6.0	4.0	Regal	?	4	0	Alfr. Grytvik, Bodogård pr Bodo
300	Mkr Vesla	k f	T 46	26.0	8.5	4.0	Rapp	46	10	0	K Brandsether, Vokkøy
301	Må Olav	f	T ?	18.0	6.0	2.0	Sleipn	43	4	0	Jentoft Borge, Straumen i Bodin
302	Må Broderen	f	T 10	30.0	7.5	3.5	Sabb	37	4	0	Trygve Jensen m fl, Tverlandet
303	Må Rotten	f	T 25	24.0	6.5	4.0	F M	46	6	0	Trygve Engmo, Tverlandet
304	Må Kari	f	T 46	23.0	8.0	5.0	Union	?	7	0	Oluf Johansen, Helligvær
305	Må Ebleskjær	f	T 42	19.0	6.0	3.0	F M	42	4	0	Karl O Kveldsro, Hernes i Bodin
306	Må August	f	T 42	13.0	5.0	2.0	motor	39	2	0	Jørgen Evjen, Valnes i Bodin
307	Ms Pjak	f	T 19	29.5	8.0	5.5	Hjelset	43	8	0	Arnold, Enoksen, Straumen i Bodin
308	Må Luna	f	T 46	28.0	7.0	4.0	Marna	46	16	0	Johan A Arntzen, Valnes i Bodin
309	Må Nyheim	k f	T 44	24.0	8.0	4.0	Union	46	7	0	Roald Jensen, Vokkøy
310	Må Kvikk	f	T 46	19.0	6.0	3.0	Sleipn	45	3	0	Normann Karlsen, Helligvær
311	Mj Alma	k f	T 93	71.8	21.9	7.8	Wichm	45	100	0	Lauritz Seines m fl, Hernes i Bodin
312	Må Guttan	f	T 35	19.0	6.0	3.0	Marna	47	5	0	Arvid Olsen, Sor-Landego
313	Må —	k f	T 27	24.0	6.2	4.0	Mohaw	34	7	0	Jen Erik Valle, Valosen
315	Må Snøgg	k f	T 47	22.0	6.0	4.0	Sleipn	47	4	0	Klaus Kaspersen, Bliksvær
316	Må Prøven	k f	T 47	25.0	7.0	4.0	Union	47	7	0	Hilmar Kaspersen, Bliksvær
317	Må Viking ¹⁾	k f	T ?	20.0	5.0	3.0	Sleipn	46	3	0	Trygve Johansen, Festvåg i Salten
318	Mk Svanen	kh	T 26	30.0	10.0	5.0	Wichm	31	8	0	Karl Tuv m fl, Tuv i Salten
319	Må Lisken	f	T 39	21.0	6.0	4.5	F M	47	4	0	Otelius Johansen, Tuv i Salten
320	Må Leiken	f	T 46	19.5	4.5	2.5	O M	46	2	0	Arne Fjell m fl, Valnes i Bodin
321	Må Rapp	f	T 35	22.0	9.0	4.0	Marna	47	5	0	Herleif Lind, Straumen i Bodin
322	Må Ivar	f	T 38	20.0	6.5	4.0	Marna	47	5	0	Karelius Ripnes, Tverlandet

N-BE. Borge merkedistrikt.

1	Mk Borgfjord	k h	T 36	43.5	14.0	7.0	Rapp	31	29	1	Valdemar Sivertsen, Borge
2	Ms Havbåra	f k	T 30	33.0	11.0	5.0	Wichm	42	16	0	Arne Johansen, Tangsgård
3	Mk Marie	k h	T 16	34.0	12.0	5.5	Hein	16	14	0	I Johansen m fl, Vestresand
4	Må Lillegut	k	T 26	20.0	6.5	3.4	Sleipn	37	4	0	Arnlot Johnsen, Borgvær
5	Mk Astrid	f k	T 39	36.0	12.0	5.5	Bones	26	18	0	Arne Jakobsen, Smedvik

1) Omb. 1947.

KOBBERSTOFF

„DET GROFRI STOFF“

Farkostens nummer art og navn	Anvendelse	Materiale	Byggeår	Lengde	Breidde	Dybde	Maskin			Eierens (den korresponderende reders) navn og postadresse
							Hva slags	Byggeår	H. K.	
6 Mkr Liv	fk	T'43	25.5	8.0	4.0	Sabb	41	5	0	Håkon Lindbom m fl, Smedvik
8 Ms Lomen	fk	T'38	32.8	10.8	5.0	Rapp	17	14	0	Eivind Hansen, Vestresand
9 Ms Havdur	k	T'28	33.0	11.0	4.5	Wichm	35	12	0	Otto Langseth m fl, Eggum
10 Ms Flugt	k	T'28	32.0	11.0	4.8	Rapp	28	17	0	Kristian L Eltoft, Nordliland
11 Mkr Solheim ¹⁾	fk	T'36	34.5	11.5	5.5	Union	47	20	0	Birger Solheim m fl, Eggum
12 Mk Astri	fk	T'15	39.0	12.4	6.3	Rapp	?	23	0	Olav Pedersen m fl, Mærvoll i Lof.
13 Ms Enigheten	fk	T'34	33.5	11.5	5.0	Volda	34	14	0	Martin Albertsen m fl, Smedvik
14 Mk Elise	fh	T'15	38.0	13.2	6.4	Gideon	33	23	2	Johan Vagle m fl, Vestresand
15 Ms Liv	k	T'33	31.0	10.0	4.2	Rapp	24	8	0	Johan Edvardsen, Eggum
16 Ms Tor	fk	T'38	30.0	10.0	4.3	Rapp	39	14	0	Alf Jensen, Mærvoll i Lofoten
17 Må Fuglen	fk	T'36	20.0	7.0	3.5	Marna	39	3	0	Ingvald Krogh, Nordliland
18 Ms Smart	fk	T'26	35.0	11.5	4.5	Rapp	26	15	0	Martin Davidsen, Eggum
19 Mk Fiskergutten	fk	T'33	39.0	13.5	6.0	Bolind	11	23	1	Anthon Angelsen m fl, Nordliland
20 Ms Stormsvalen	fk	T'37	39.0	12.5	6.0	Union	37	20	0	Otto Solheim m fl, Eggum
21 Ms Elvine	fk hf	T'08	35.0	11.4	5.4	Rapp	?	17	0	Hilmar Bakken, Vestresand
22 Ms Astrid	k	T'38	37.0	12.5	5.7	Rapp	35	17	0	Johan Borresen m fl, Vestresand
23 Mk Forsøk	fk	T'19	38.0	12.3	7.0	Popul	27	20	0	Henrik Risjord, Valberg
24 Mk Brødrene	k	T'29	38.0	12.7	5.7	Rapp	29	24	0	Edv Antonsen m fl, Vestresand
25 Ms Havdur	k	T'33	34.0	11.5	6.0	Rapp	33	17	0	H H Unstad m fl, Mærvoll i Lofot.
26 Ms Bris	k	T'33	34.2	10.5	4.3	Rapp	31	14	0	Simon Joakimsen m fl, Eggum
28 Mk Sjøglimt	f	T'17	50.0	14.5	7.0	Heimd	41	42	0	Ottar Eltoft m fl, Tangstad
29 Ms Pluto	k	T'33	34.0	11.0	4.4	Rapp	31	14	0	Hans Edvardsen m fl, Eggum
30 Ms Brødrene	fk	T'34	32.5	11.0	4.2	Volda	34	12	0	Martinus Hansen, Eggum
31 Ms Heimen	fk	T'33	33.7	11.5	5.0	Union	33	15	0	Peder Henningsen, Eggum
32 Ms Forsøk	fk	T'09	39.0	13.0	6.0	Bolind	?	20	0	Peder Tangstad m fl, Tangstad
33 Ms Start	k	T'37	22.0	7.0	3.3	FM	?	5	0	Jens Kristoffersen, Vestresand
34 Mk Gunvår ²⁾	k	T'15	35.7	11.0	5.0	Volda	37	18	0	Lars Nilsen, Vestresand
35 Ms Kapmann	fk t	T'12	42.5	15.4	7.4	Rapp	23	20	4	K O Grundstad m fl, Valberg
37 Mk Parat	fk	T'24	40.5	13.8	6.0	Rapp	24	24	0	Reidar Sivertsen, Vestresand
38 Ms Heim	fk	T'35	31.0	10.5	4.5	Heimd	35	11	0	Guðbrand Olufsen, Vestresand
39 Mkr Fire Brødre	fk	T'43	42.8	13.0	6.0	Bolind	38	35	0	Henrik Val, Vestresand
40 Må Draugen	fk	T'39	20.0	6.5	2.5	Sleipn	40	3	0	Ludvik N Borgtjord, Bøstad
41 Ms Sjøfart	fk	T'34	33.0	10.8	4.7	Volda	34	14	0	Selmer M Walle, Smedvik
42 Mk Bølgen	fk	T'35	35.0	11.5	5.0	Rapp	35	17	0	P Johansen, Kvalnes, Vestresand
43 Ms Roald	fk	T'22	25.0	8.0	5.0	Wichm	22	6	0	Ole Lie m fl, Bøstad
44 Ms Steinfjord	k	T'33	34.0	12.0	5.0	Skand	?	15	0	Sigurd Lauritsen, Bøstad
45 Mkr Magnhild	fk	T'38	44.0	13.8	6.0	Union	26	30	2	Nils Flåten, Bøstad
46 Ms Havørn	fk	T'38	34.0	11.5	5.5	Heimd	20	20	0	Analius Sortland, Vestresand
47 Ms Anna	fk	T'33	37.7	13.0	5.5	Volda	33	18	0	Olaf Ellingsen m fl, Strøm i Borge
48 Ms Øretten	fk	T'38	28.0	10.0	5.0	Sleipn	39	14	0	Bjarne Lorentsen, Eggum
49 Ms Flid	fk	T'37	35.5	12.0	5.2	Bolind	?	15	0	Ferdinand Eltoft m fl, Nordliland
50 Ms Bjørg	fk	T'28	32.5	10.5	5.5	Heimd	37	11	0	Karl Saupstad m fl, Mærvoll i Lof.
51 Ms Loke ³⁾	kh	T'08	35.0	12.5	5.0	Rapp	38	17	0	Sverre Sivertsen m fl, Vestresand
52 Ms Solveig	fk	T'38	28.0	7.5	3.5	Heimd	38	11	0	Olav Olsen m fl, Smedvik
53 Må Pilen	f	T'30	20.0	6.5	2.0	Marna	?	3	0	M J Limstrand, Smedvik
54 Ms Svein	fk	T'40	34.5	11.6	6.0	Dau	18	8	0	Kristoffer Monsen, Mærvoll i Lof.

1/ Omb. 1947. 2) Omb. 1959. 3) Omb. 1928.

Nordnorsk Filetkompani A.s - Tromsø

Telefoner: 945 - 602

(Nordfilet)

Telefoner: 945 - 602

Kjøper fiskefangster til høyeste dagspris

Farkostens nummer art og navn	Anvendelse	Materiale Byggeår	Lengde	Bredde	Dybde	Maskin			F. & fangsbr.	Eierens (den korresponderende reders) navn og postadresse
						Hva slags	Byggeår	H. K.		
55 Ms Sjøfuglen	f k	T 29	29.0	10.0	5.0	Heimd	29	9	0	Ursin Simonsen, Smedvik
56 Ms Havsulen	f k	T 32	36.1	12.1	5.5	Rapp	37	17	0	Severin Jensen m fl, Smedvik
57 Ms Forss	f k	T 40	32.7	11.7	4.3	Rapp	35	17	0	Arthur Løvdal, Bøstad
58 Ms Odd	k	T 33	26.0	9.0	3.5	Rapp	36	10	0	Johan Berg, Alstad
59 Ms Sigurd	k	T 33	34.2	10.5	4.3	Rapp	32	14	0	Peder Jensen m fl, Eggum
60 Må Teisten	f k	T 39	22.0	7.0	4.0	Sabb	40	5	0	Roland Selnes, Vestresand
61 Ms Nyegga	f k	T 35	34.5	11.4	5.4	Rapp	20	11	0	Esther Hjellvoll, Eggum
62 Ms Alken	f k	T 35	33.0	11.0	4.2	Rapp	17	14	0	Leonh Monsen, Eggum
63 Ms Sleipner	f k	T 35	19.0	6.0	2.1	Sleipn	?	4	0	Caroh Amundsen, Smedvik
64 Må Stormfuglen	f k	T 44	22.0	7.0	5.0	Rapp	40	5	0	Thor Eriksen, Smedvik
65 Ms Aud	k	T 35	26.5	9.2	3.7	Nygrei	30	4	0	Kristoffer Henningsen, Smedvik
66 Må Sabben	k	T 34	23.0	7.0	5.0	Sabb	31	3	0	Peder Lie, Borge
67 Må Sleipner	f k	T 36	21.5	7.0	3.0	Sleipn	43	6	0	Henry Kristiansen, Borgvåg
68 Mk Askelad 1	h k	T 20	59.8	17.5	7.5	Wichm	38	50	0	Kristoffer Angelsen, Tangstad
69 Ms Harald	f k	T 43	33.8	11.2	5.6	Bolind	?	20	0	Aksel L Unstad, Mærvoll i Lof.
70 Mkr Havglimt	f k	T 47	36.0	12.0	5.4	Rapp	27	17	0	Jens Kristiansen m fl, Eggum
71 Mk Nyheim	k	T 30	42.0	13.5	7.0	Rapp	30	29	0	Jens Nesje m fl, Borgvåg
72 Må Laksen	f	T 37	17.5	5.5	2.5	motor	?	3	0	Hubert Kristoffersen, Mærvoll i L.
73 Ms Randi	f k	T 38	30.3	11.2	4.5	Rapp	30	14	0	Sigurd Grønhaug, Smedvik
74 Ms Leiv	f k	T 36	36.6	12.0	5.5	Rapp	36	17	0	Kristian Henningsen, Smedvik
75 Ms Mjølner	f k	T 34	36.6	12.0	6.0	Bolind	?	20	0	Hj. Holdahl, Nordliland
76 Ms Magne ⁴⁾	f k	T 27	29.0	10.0	4.0	Heimd	41	11	0	Vidkun Sivertsen m fl, Mærvoll i L.
77 Må Sleipner	f k	T 36	22.0	5.0	3.0	Sleipn	41	7	0	Thorleif Gregersen m fl, Fridheim
78 Må Sabben	f k	T 36	18.0	5.7	2.7	Sabb	36	3	0	Arne Nilsen, Smedvik
79 Mk Havbryn	f k	T 19	39.0	12.0	6.0	Bolind	19	20	0	Andreas Nilsen, Mærvoll i Lof.
80 Mkr Singholmen	f k	T 46	38.7	13.1	6.2	Brunv	47	28	0	Jakob Johansen, Tangstad
81 Må Snøgg	f k	T 36	36.5	6.3	2.0	Popul	22	3	0	Nils Magnussen m fl, Borgvåg
82 Mk Kvalvik	k	T 39	38.0	12.0	6.0	Rapp	18	18	0	Julian Pettersen m fl, Ramberg
83 Ms Alken	k	T 39	24.0	8.0	4.0	Marna	39	6	0	Vilhelm Sandøy, Vestresand
84 Mk Brodrene ²⁾	k f	T 16	42.0	13.5	8.2	Finnø	38	30	3	Heberg Hansen m fl, Vestresand
85 Mk Kampeggen	k	T 22	36.0	12.0	8.0	Volda	37	18	1	Edv Edvardsen m fl, Vestresand
86 Ms Karoline	k	T 17	33.0	11.0	7.0	Volda	34	14	1	Johan Jensen, Borge
87 Må Fram	f k	T 34	21.0	6.0	3.0	Sterk	34	4	0	Gottfred Angelsen, Tangstad
88 Må Liljen	f	T 14	21.0	6.0	3.0	Marna	38	6	0	Olav Erlandsen, Smedvik
89 Ms Nordlys	k	T 37	35.0	11.7	6.3	Rapp	36	17	0	Sverre O Gunstad, Smedvik
90 Mk Leif 2 ⁶⁾	f k	T 28	53.0	17.0	8.5	Brunv	42	42	0	Riulf Holdahl, Nordliland
91 Ms Bølgen	k	T 31	35.0	11.7	5.5	Volda	31	14	0	Sigve Nilsen m fl, Eggum
92. Må Tjeneren	f k	T 37	25.1	8.0	3.8	Skand	?	5	0	Theodor Olsen m fl, Smedvik
93 Ms Trygg	f k	T 40	30.7	9.4	4.4	Rapp	20	10	0	Olav Henningsen m fl, Mærvoll i L
94 Ms Lykketind	f k	T 39	32.0	12.0	6.0	Reform	39	12	0	Peder Kristiansen, Mærvoll i Lof.
95 Mk Havgast	f k	T 30	38.0	12.0	5.5	Rapp	30	22	0	Arthur Røstad, Bøstad
96 Mkr Havgull	k f	T 43	36.7	12.0	5.4	Rapp	46	17	0	Jacob Davidsen m fl, Eggum
97 Må Smart	f k	T 36	19.5	5.5	2.5	Sleipn	38	4	0	Sedenius Kristiansen, Vestresand
99 Må Trygg	k	T 36	19.0	6.0	3.0	Sleipn	37	5	0	Einar Fygge, Vestresand
100 Ms Arild	f k	T 33	28.1	9.3	3.0	Popul	20	6	0	Roland Selnes, Vestresand
101 Ms Havdūr	k	T 31	34.3	11.2	5.0	Bolind	10	25	0	Ottar B Elltoft m fl, Nordliland
102 Ms Havbåra 2	k	T 29	34.0	12.0	6.0	Rapp	?	20	0	B Pedersen m fl, Mærvoll i Lofoten

1) Omb. 1938. 2) Omb. 1933. 3) Omb. 1945.

Medlemmer: Norsk Skibsmeglerforbund — Norsk Kystskibsmeglerforening.



— Svolvær —

KYSTBEFRAKTNING, KLARERING, HAVARI,
ASSURANSE, KJØP OG SALG AV TONNASJE.

Telegramadresse: Megler.

Telefoner: Kontoret 310. 320. Privat 206. 476.

Farkostens nummer art og navn	Anvendelse	Materiale	Byggeår	Lengde	Breidde	Dybde	M a s k i n			Bierens (den korresponderende reders) navn og postadresse
							Hva slags	Byggeår	H. K.	
103 Mk Laksen	k	T23	38.0	12.8	6.3	Rapp	37	24	0	O Kristiansen m fl, Vestresand
104 Mkr Teisten	fk	T37	26.0	8.2	3.1	Bolind	?	10	0	Fridtjof Rystad, Bøstad
105 Mk Magna	fk	T37	41.5	13.5	6.3	Bolind	27	25	0	Sverre Haukland, Vestresand
106 Må Hilmar	fk	T40	20.0	6.8	3.0	Sleipn	40	4	0	Bergiton Børresen, Vestresand
107 Ms Mjoregga ¹⁾	fk hv	T34	34.0	11.5	4.7	Rapp	?	14	0	Hans Jørgensen m fl, Eggum
108 Ms Delfin	fk kt	T10	45.0	16.0	7.0	Brunv	38	35	0	Arvid Sortland, Mærvoll i Lofoten
109 Mk Vito 1	fk	T31	36.2	11.0	6.0	Skand	37	15	0	Harald Johansen, Vestresand
110 Ms Smart	fk	T39	38.3	12.5	6.3	Wichm	39	20	0	Gunnar Jakobsen m fl, Smedvik
111 Må Snøg	fk	T39	21.0	7.0	3.0	Sleipn	39	5	0	Sigvart Eliassen, Smedvik
112 Ms Audhild	fk	T39	34.5	11.0	4.5	Finnø	25	18	0	Reidar Kallesen, Mærvoll i Lof.
113 Må Smart	fk	T40	21.0	7.0	3.0	Sleipn	40	5	0	Halvar Knutsen m fl, Vestresand
114 Må Snøgg	fk	T35	20.0	6.0	2.5	Ø M	?	3	0	Leif Smedvik, Smedvik
115 Må Heim	fk	T32	25.0	9.0	4.0	Union	33	7	0	Olav Johansen, Nordliland
116 Må Snøgg	k	T35	22.0	6.0	2.5	Sabb	37	5	0	Hjalmar Henningsen, Smedvik
117 Mk Løvdal ²⁾	k ft	T16	47.0	15.0	7.5	Bolind	29	40	0	Edvin Grundstad, Smedvik
118 Må Kleggen	f	T40	21.5	7.5	3.0	Sleipn	40	5	0	Arnjot Johansen, Vestresand
119 Må Snøgg	f	T40	23.4	6.6	2.6	Sabb	36	5	0	Laurits Hjelvoll, Eggum
120 Mk Fjellind	fk	T18	41.0	13.5	5.0	Bolind	26	20	0	Kristoffer Henningsen, Smedvik
121 Ms Sigrunn	fk	T34	34.0	11.6	5.0	Volda	34	14	0	Ragnvald Hansen m fl, Smedvik
122 Ms Brødrene	fk	T24	35.0	11.5	4.5	Wichm	24	8	0	Peder Johansen m fl, Smedvik
123 Mk Ulabrand	2 fk	T16	38.0	13.0	6.0	Brunv	37	20	1	Edmond Sortland, Mærvoll i Lof.
124 Må Havdønn	f	T04	19.0	7.0	4.0	F M	43	3	0	Roald Aune, Smedvik
125 Ms Sverre	fk	T38	32.7	11.0	5.2	Wichm	24	7	0	Kristian Joakimsen, Eggum
126 Mk Lomen	fk	T12	38.0	12.0	7.2	Union	29	20	0	Sverre Hansen, Vestresand
127 Mkr Håkon Sigurdson	fk	T46	35.5	11.3	5.5	Union	38	15	0	Sigurd Kristiansen, Mærvoll i Lof.
128 Ms Fram	fk	T39	32.0	11.0	4.8	Rapp	24	10	0	Jens Selmersen, Eggum
129 Må Svalen	fk	T42	19.0	7.0	3.5	Sleipn	47	4	0	Hjalmar Pedersen, Smedvik
130 Mk Nygrund	fk	T36	42.0	14.0	7.0	Brunv	43	42	0	Alfred Nilsen, Bøstad
132 Mk Havfruen	fk	T33	40.0	14.0	5.5	Skand	32	20	0	Alf Ludvigsen, Borgvåg
133 Må Lynpiskan	fk	T36	22.0	6.0	2.5	Sabb	27	5	0	Hans Lovdal m fl, Bøstad
134 Mkr Borgland	hv k ft	T47	43.0	14.0	7.0	Vänern	47	40	0	Harald Sivertsen, Eggum
135 Ms Kampen 2	fk	T37	31.8	11.0	4.6	Gideon	38	14	0	Kristian Tomassen m fl, Eggum
136 Må Klara	fk	T34	18.0	5.0	3.0	Sabb	35	3	0	Lyder Tordahl, Bøstad
137 Mk Ada	fk	T16	40.0	13.0	7.0	Union	31	15	0	Arne Nordheim m fl, Smedvik
138 Ms Nanna ³⁾	k	T15	34.0	12.0	5.0	Rapp	19	17	0	Elmar Jakobsen m fl, Alstad
139 Ms Geistor	k	T25	37.0	12.0	5.0	Finnø	36	18	1	I Pedersen, Vestresand
140 Ms Rolf	fk	T27	30.0	10.0	5.1	Gideon	29	14	0	Nils Johansen m fl, Mærvoll i Lof.
141 Mkr Streif	fk	T47	38.0	12.0	6.0	Rapp	27	15	0	Martin Davidsen, Eggum
142 Mk Ulabrand	fk	T42	37.5	12.3	6.0	Bolind	?	20	0	Kalle Kr. Sortland, Mærvoll i Lof.
144 Mk Steinstad ⁴⁾	fk	T24	42.0	13.0	6.0	Skand	?	35	0	Hilmar Bakken m fl, Vestresand
148 Mk Skolmen	k f h	T25	46.0	15.0	8.0	Bolind	13	40	4	Arthur Angelsen m fl, Nordliland
150 Mk Brødrene	k	T25	35.0	12.0	5.3	Union	27	15	1	R Henningsen m fl, Smedvik
151 Mk Alken	fk	T25	40.5	13.0	6.0	Brunv	36	28	2	Einar Simonsen, Borge
152 Mk Ullgutt	fk	T25	43.0	13.5	6.5	Rapp	20	22	3	Håkon Nilsen, Vestresand
153 Ms Pelle	k	T25	28.0	9.8	3.5	Wichm	25	5	0	Karstein Handberg, Bøstad
154 Mk Teisten	fk	T25	38.0	12.8	6.5	Nygrei	30	20	0	P Pettersen m fl, Hoines i Borge

1) Omb. 1945. 2) Omb. 1946. 3) Omb. 1936. 4) Omb. 1944.

Nordnorsk Filetkompani A.s - Tromsø

Telefoner: 945 - 602

(Nordfilet)

Telefoner: 945 - 602

Kjøper fiskefangster til høyeste dagspris

Farkostens nummer art og navn	Anvendelse	Materiale	Byggeår	Lengde	Bredde	Dybde	Maskin			Eierens (den korresponderende reders) navn og postadresse	
							Hva slags	Byggeår	H. K.		
158 Mk Jørgvin	f k	T	25	37.0	8.0	6.0	Wichm	24	12	0	Hans A Risjord, Borge
162 Ms Bølgen	k	T	26	36.0	12.5	4.7	Rapp	27	15	0	S Kristoffersen m fl, Vestresand
163 Mk Nordlys	k	T	26	37.0	12.7	5.7	Rapp	37	24	0	Einar Hansen m fl, Smedvik
167 Ms Lykken ¹⁾	f k	T	13	34.0	12.0	5.0	Bolind	?	15	2	B Ludvigsen, Mørvoll i Lofoten
168 Må Trygg	k	T	27	25.0	8.0	3.5	Brunv	27	5	0	Hjalmar Henningsen m fl, Smedvik
169 Mkr Linjen	f k	T	41	43.0	13.7	6.7	Brunv	36	28	0	Otto Skjerpén, Nordliland

N-BR. Brønnøy merkedistrikt.

1 Må Ternen	f	T	23	22.0	7.0	3.0	Sleipn	33	5	0	Ole Iversen, Torget Brønnøysund
2 Må Svanen	f	T	31	20.0	5.5	3.5	Penta	31	5	0	Charles Fjellsøy, Brønnøysund
3 Mk Årvak	k	T	33	33.4	12.8	5.1	Nygrei	30	20	0	Joh. Johnsen, Aun, Brønnøysund
5 Mk Ester	h k	T	17	44.0	12.4	6.0	Skand	?	30	0	Peder Horn, Brønnøysund
6 Mk Liv ²⁾	h k	T	16	41.0	12.0	6.4	Rapp	16	17	0	J Helmersen m fl, Brønnøysund
7 Mk Judit	k h	T	31	44.0	13.5	6.0	Helset	21	20	0	J Skillevik, Brønnøysund
8 Må Start	f	T	21	19.0	5.0	2.0	Vaktm	21	4	0	Kristian Bertelsen, Brønnøysund
9 Ms Forsøk	k	T	33	37.7	12.1	4.8	Rapp	33	17	0	Jørgen Laukholm, Brønnøysund
10 Mk Viola	k	T	39	43.0	12.5	6.0	Gideon	46	20	0	Hilmar E Toft, Brønnøysund
11 Ms Rovena	k	T	30	32.8	10.6	4.4	Rapp	18	7	0	Alf Jensen, Brønnøysund
12 Ms Brødrene	h k	T	09	37.0	11.5	6.0	Skand	24	12	0	Jørgen Warholm, Brønnøysund
13 Mk Anny	k	T	38	34.0	10.6	4.5	Rapp	?	14	0	Hartvik Bæroy m fl, Brønnøysund
14 Mk Erna	k	T	30	33.7	12.4	5.4	Nygrei	30	20	0	A K Rødhylden, Brønnøysund
15 Ms Duen	k	T	16	35.0	12.0	5.0	Gideon	20	15	0	Ivar P Buøy, Skillebotn
16 Må Kvik	k	T	16	28.0	5.0	2.5	F M	32	4	0	Ruth Helø Toft, Brønnøysund
17 Ms Elma	k	T	19	28.4	9.4	5.0	Gideon	27	6	0	Roald Langstrand, Brønnøysund
18 Må Havskjær	f k	T	39	22.0	7.5	3.5	Frem	46	5	0	Karl Storøy, Brønnøysund
19 Ms Duen	k	T	24	33.0	11.0	6.0	Alpha	17	11	0	A Holmstrand m fl, Brønnøysund
20 Må Snar	f k	T	00	22.3	5.4	3.2	Sabb	39	3	0	Iver Johansen, Brønnøysund
21 Ms Gylmund	h k	T	12	34.4	12.4	4.6	Heimd	25	12	0	Leander Karlsen m fl, Skillebotn
22 Må Jorunn	f k	T	37	28.0	8.0	5.0	Stord	39	5	0	Arvid Nilsen m fl, Brønnøysund
23 Må Sabben	f k	T	39	20.0	5.5	3.0	Sabb	39	3	0	Johs. P Torgnes, Brønnøysund
25 Mk Solstreif	k	T	16	32.0	11.0	6.0	Grei	08	9	0	Georg Bertelsen, Brønnøysund
26 Ms Hauken	k f	T	39	23.0	7.5	4.0	Tønnfj	16	5	0	Jens Torgersen, Brønnøysund
27 Må Linnerlen	f k	T	41	22.0	7.5	3.0	Sleipn	29	5	0	Arth. Kristiansen, Brønnøysund
28 Må Snøgg	f k	T	45	21.0	7.0	3.0	Rapp	?	4	0	Oskar Gangstø, Torget, Brønnøysund
29 Må Sleiþner	k	T	42	20.0	6.5	3.0	Marna	42	3	0	Peder Kvitting, Berg i Helgeland
30 Mk Laila	h k	T	16	42.0	14.0	7.0	Rapp	16	12	3	N Fagerland m fl, Brønnøysund
31 Må Sab	f k	T	07	22.5	5.6	2.8	Sabb	38	3	0	Rudolf Svinøe, Brønnøysund
32 Mk Havdur	f k	T	40	31.8	11.8	4.6	Wichm	20	12	0	Harald Kristoffersen, Brønnøysund
33 Må Droth	k	T	28	25.0	7.8	3.5	Drott	28	7	0	A Karlsen m fl, Kroká, Brønnøysund
34 Ms Gevinst	k	T	98	29.0	10.0	4.0	Rapp	31	5	0	Roal H Hansen, Brønnøysund
35 Må Sjøliv	f k	T	39	23.0	7.0	2.8	Klaus	22	5	0	Kåre Nilsen, Brønnøysund
37 Ms Lommen	k	T	33	27.0	8.0	3.2	Skand	?	7	0	A. Andreassen, Torget, Brønnøysund
38 Mk Gundlaug	k	T	28	36.0	11.4	5.6	Wichm	28	16	0	F Torgnes m fl, Brønnøysund
39 Mk Kitty	k	T	36	35.0	12.5	5.0	Skand	32	20	0	Peder Eriksen m fl, Berg i Helgel.
40 Ms Trygve	k	T	38	25.0	8.0	3.0	Rapp	12	5	0	Hartvik Bæroy, Brønnøysund

1) Omb. 1925. 2) Omb. 1934.

BRØDRENE AARSÆTHER a.s

Etablert 1877.

Alesund

Rikstelefon 2800.

Filialer i Svolvær, Kabelvåg, Henningsvær og Risvær.

» » Tufjord, Ingøy, Kjøllefjord, Mehamn, Vardø og Vadsø.

KJØPER FISK — LEVER — TRAN OG ROGN.

Farkostens nummer art og navn	Anvendelse	Anvendelse Byggeår	Lengde	Bredde	Dybde	Maskin			Eierens (den korresponderende reders) navn og postadresse	
						Hva slags	Byggeår	H. K.		
42 Må Sleipner	k f	T 25	20.0	6.0	3.0	Sleipn	37	4	0	Johan Storø, Brønnøysund
43 Mk Nor ¹⁾	k	T 09	44.3	14.0	7.3	Rapp	32	22	0	Ole Jensen, Brønnøysund
44 Mk Sport	k h	T 13	33.5	10.0	6.0	Gideon	14	6	1	K Pettersen m fl, Berg i Helgeland
45 Ms Marie ²⁾	k	T 11	35.0	12.0	6.3	Heim	18	7	0	Jæger H Toft m fl, Brønnøysund
46 Mk Stanly	k	T 25	37.0	11.5	5.0	Union	39	20	0	Joh J Sandvik m fl, Brønnøysund
47 Må Pioner	f	T 45	19.0	5.0	4.0	FM	40	4	0	Einar Hanssen, Berg i Helgeland
48 10/å	k	T 08	34.0	7.0	2.5	—	—	—	0	Lorn Sørensen, Brønnøysund
49 Ms Skjergård	k	T 20	34.0	10.0	3.0	C Perf	?	8	0	Ole K Ormøy, Brønnøysund
50 Må Snøgg	k f	T 35	20.0	6.0	3.0	Rapp	28	4	0	Rudolf Holmstrand, Torget pr Brønnøysund
51 Må Fram	k f	T 38	21.0	7.0	3.0	Sleipn	36	5	0	Lyder Benjaminsen, Brønnøysund
52 Må Glimt	f	T 37	20.0	6.0	4.0	Sabb	37	3	0	Markus Bertils, Berg i Helgeland
53 Må Vidar	k	T 30	22.5	7.0	3.0	Konku	37	4	0	Alfred Olausen, Skillebotn
54 Mk Åse	k	T 28	37.0	12.0	5.0	Rapp	16	15	0	Sverre Nilsen, Brønnøysund
55 Må	k f	T 19	33.0	11.0	4.0	Bolind	19	8	2	O Øxnæs m fl, Brønnøysund
56 Mk Mittnorge	h k	T 34	40.0	14.6	6.4	Union	34	30	0	Tøger Horn, Brønnøysund
57 Må Knut	k	T 34	21.7	6.0	3.0	FM	?	4	0	Reidar Hestmark, Brønnøysund
58 Må Trygg	k	T 19	19.0	6.0	3.0	Americ	19	3	0	E Pedersen Prestøy, Brønnøysund
59 Mk Asle ³⁾	k	T 30	48.0	12.5	6.0	Rapp	31	22	0	O J Saltermark, Brønnøysund
60 Mk Skartind	k	T 34	39.0	12.0	6.0	Volda	38	30	0	Otto Iversen m fl, Brønnøysund
61 Ms Fisken	k	T 39	23.0	8.0	4.0	Frem	44	7	0	Leif Torgersen, Brønnøysund
63 Må Testen	k	T ?	20.0	6.0	2.5	Sabb	?	3	0	Harald Torgersen, Brønnøysund
65 Må Havbris	f	T 40	22.6	7.2	4.0	Frem	42	5	0	Paul Nordvik, Toftsundet
66 Ms Torgarnes	k	T 35	33.5	10.8	5.1	Rapp	35	12	0	Erling J Børøy, Brønnøysund
67 Må Kvik	f	T ?	20.0	6.0	2.5	Sleipn	38	4	0	Paul Storøy, Brønnøysund
68 Må Bolinder	f	T 18	34.0	11.0	4.0	Bolind	18	8	4	Peder Olsen Buøy, Skillebotn
69 Må Prøven	f	T 37	22.0	7.3	3.0	Sleipn	38	4	0	Leif Johnsen, Brønnøysund
70 Ms Samson	k	T ?	24.0	8.0	5.5	Gideon	13	4	0	Paul Olsen, Brønnøysund
71 Må Måsen	k	T 35	20.0	6.2	3.0	Solo	35	3	0	Petter Johansen, Brønnøysund
72 Ms Galant	k	T 39	28.0	9.5	4.4	Wichm	22	6	0	John Kristoffersen, Brønnøysund
73 Må Odd	f	T 41	20.0	6.3	3.5	Sabb	41	3	0	Otto Børøy, Brønnøysund
74 Ms Trio	k	T 29	26.6	8.5	3.7	Sabb	29	5	0	Hilmar Laukvik, Brønnøysund
75 Mk Svanen	k	T 34	27.7	8.8	4.7	Nygrei	27	9	0	Arthur Nilsen m fl, Brønnøysund
77 Ms Lilly	k h	T 16	32.0	11.0	5.0	Levah	25	12	0	Lorents Kåvik, Brønnøysund
78 Må Smart	k	T 30	18.0	6.0	2.0	Sabb	30	3	0	Karl W Hestmark, Brønnøysund
79 Må Prøven	k	T 41	22.0	7.0	3.0	Sabb	28	5	0	Greger Olsen Hestmark, Brønnøys.
80 Må Neptun	k	T 36	20.0	6.0	3.0	Sleipn	42	4	0	Erling Johansen, Stortorgnes
81 Må Nuppen	k	T 41	21.0	7.0	3.5	Sleipn	?	4	0	Fridtjof Johansen, Brønnøysund
82 10/å	k	T 16	33.0	8.5	3.4	—	—	—	0	Iver Benjaminsen, Brønnøysund
83 Må Baldor	k	T 16	22.0	6.0	3.0	Popul	?	3	0	Ole H Torgvær, Brønnøysund
84 Må Prøven	f	T 38	22.0	7.5	3.0	Sleipn	39	5	0	Ragnar Sørnes, Brønnøysund
85 Ms Fuglen	k	T 26	32.0	9.0	3.5	Wichm	22	6	0	Angel Benjaminsen, Brønnøysund
86 Må Liv ⁴⁾	k	T ?	23.0	6.0	4.5	Wichm	22	4	0	Frstian Lilleås, Brønnøysund
87 10/å	k	T 17	32.0	8.5	3.0	—	—	—	0	Kr Johannessen m fl, Brønnøysund
88 Må Midt Norge	k	T 31	17.0	4.0	2.5	Wichm	31	2	0	A Nilsen, Toftsundet pr. Brønnøysund

1) 5) Omb. 1939. 2) Omb. 1925. 4) Omb. 1922.

Nordnorsk Filetkompani A.s - Tromsø

Telefoner: 945 - 602

(Nordfilet)

Telefoner: 945 - 602

Kjøper fiskefangster til høyeste dagspris

Farkostens nummer art og navn	Anvendelse	Materiale Byggeår	Lengde	Bredde	Dybde	Maskin			Eierens (den korresponderende reders) navn og postadresse	
						Hva slags	Byggeår	H. K.		
89 Må Janke 2	k	T ?	33.5	11.3	5.0	Bolind	?	10	5	Joh Lind m fl, Skillebotn
91 Må Svalen	k	T 36	20.0	6.0	2.5	Sabb		35	3	0 Iver Torgnesvik, Brønnøysund
92 Ms Ane Kristine	k	T 16	33.0	11.0	5.6	Gideon		26	15	0 Petter Langstrand, Torget, Br.sund
93 Må Sleipner	k	T 41	22.0	6.4	2.5	Sleipn		41	5	0 Otto Iversen Torget, Brønnøysund
94 Ms Biri	k	T 33	30.0	10.0	4.5	Rapp		24	10	0 Petter Hornsnes, Brønnøysund
95 Ms Lykken	k f	T 33	24.0	8.0	4.0	Rapp		33	7	0 Natvik Johansen, Brønnøysund
96 Ms Juno	k	T 22	27.7	9.0	5.0	Union		36	10	0 Olav Olsen, Brønnøysund
97 Må Håpet	f	T 41	22.0	7.0	2.7	Sleipn		41	5	0 Karl A Hestmark, Brønnøysund
98 Ms Havsulen	k	T 33	29.8	10.3	3.8	Nygrei		33	9	0 Ulrik Olsen, Utvik, Brønnøysund
99 10/Å —	k	T 10	29.0	7.0	2.0	—		—	—	0 Bernh. B Horn, Brønnøysund
100 Må Falken	k	T 38	20.0	6.8	2.5	Sleipn	?	6	0	Harald Torgnes, Brønnøysund
102 Må Havdør	f k	T 32	21.0	6.0	3.0	Sabb		34	3	0 Torleif Utvik, Torgnes, Brønnøysund
103 Må Hallo	k	T 36	20.0	8.0	2.5	Sleipn		36	5	0 Helmer Helmersen, Brønnøysund
104 Må Glimt 1 ¹)	k	T 26	24.0	9.0	3.0	Glimt		27	5	0 Egil Olsen, Småvær, Brønnøysund
105 Ms Havblikk	f	T 42	22.4	7.0	4.0	Sabb		37	5	0 T Ebbesen Toft m fl, Brønnøysund
106 Må Måken	f	T 39	21.0	6.0	3.0	Sabb		36	3	0 Julian Johnsen Aun, Brønnøysund
107 Må Seien	f k	T 12	21.0	7.0	2.5	Sleipn		41	5	0 Rolf Pedersen, Brønnøysund
108 Må Måken	f	T 42	20.7	7.1	2.3	Sabb		42	3	0 Natvik Nilssen, Brønnøysund
109 Må Sverre	k	T 19	33.0	11.0	5.0	Bolind		31	10	4 Stavang m fl, Brønnøysund
110 Mk Moder	k h	T 20	40.2	13.2	6.0	Skand	?	30	0	Kåre Horn m fl, Brønnøysund
111 Ms Måken	k	T 38	27.0	9.0	3.0	Popul		20	6	0 Ottar Ovesen, Brønnøysund
112 Må Sigrund	k	T 36	20.0	6.8	2.6	Sabb		36	5	0 Trygve Gerhartsen, Brønnøysund
113 Må Lomen	f	T 30	21.0	6.0	3.0	Skand		33	3	0 Georg Moen, Torget pr. Brønnøy
114 Må Snar	f	T 20	21.0	7.0	3.0	Sleipn		39	4	0 Kåre Laukholm m fl, Brønnøysund
115 Må Sleipner	f	T 23	21.5	5.5	2.5	Sleipn		29	4	0 Johan Enoksen, Brønnøysund
116 Må Kari	f	T 42	21.0	7.0	3.5	Sleipn		41	4	0 Sigvart Bertelsen, Brønnøysund
117 Mk Pilen	f	T 42	20.0	6.5	3.0	Stord		43	3	0 Roald Berg, Brønnøysund
118 Må Leif	k	T 25	18.5	6.0	3.0	Tennfj		27	3	0 Lærer Kvalsvik, Berg i Helgeland
120 Ms Arnvid	k	T 12	35.0	12.0	6.0	Wichm		22	8	0 Edv. Holm, Brønnøysund
121 Må Thor	f	T 30	18.0	7.0	3.0	FM		38	4	0 Peder Bogen, Brønnøysund
122 Ms Krølle	f	T 20	27.5	8.0	3.9	Rapp		11	5	0 Einar Olsen, Stortognes, Brønnøy
123 Må Kvalven	f	T 36	20.0	6.0	5.0	Sabb		42	5	0 Randolf Johansen, Brønnøysund
124 Må Havleik	f	T 43	22.0	7.0	3.0	Rapp		29	4	0 Halvor Løvang, Berg i Helgeland
125 Ms Ragnar	k	T 19	30.0	11.0	4.5	Gideon		18	5	0 Nordal Einvik, Brønnøysund
126 Må Peig	f	T 31	14.0	4.5	2.0	Solo	?	?	3	0 Arthur Renholdsen, Brønnøysund
128 Må Sæl	t	T 12	33.0	12.0	6.0	Popul		19	6	0 Ove Trana, Berg i Helgeland
129 Må Sjøgutten	f	T 27	31.0	9.5	4.0	Wichm		28	8	4 Halfd. Nordvik m fl, Brønnøysund
130 Må Terje	k f	T 32	21.0	7.0	2.5	Sleipn		32	5	0 Aksel Nielsen, Torgnes, Brønnøy
131 Må Kåre	k	T 35	20.0	6.5	3.0	Sleipn		35	4	0 Alfred J Bølvær, Brønnøysund
132 Sk Nora	k	T 15	30.0	10.5	4.5	—		—	—	0 Karl W Hestmark, Brønnøysund
133 Må Tiljarheim	k	T 24	36.0	11.0	4.5	Wichm		25	8	0 Peder J Slåttøy, Brønnøysund
134 Må Heimdal	k	T 24	35.0	10.4	4.0	Heimd		25	10	0 Einar Olsen, Buøy, Skillebotn
135 Må Viking	k	T 42	23.3	7.4	3.2	Rapp		29	6	0 Arne Myhre, Torget, Brønnøysund
136 Må Sjøfuglen ²)	f	T ?	23.0	8.0	3.4	Heimd		22	3	0 Marselius Horn, Brønnøysund
137 Må Lommen	k	T 29	22.0	7.0	3.6	Sleipn		29	6	0 Olav Johansen Rødhylla, Brønnøysund

1) Omb. 1931. 2) Omb. 1945.

NORGES LEVENDEFISKLAG S/L

Avdelingskontorer: Oslo kontoret 424 245. Mosjøen kontoret 329. Andalsnes kontoret 184

Telegr.adr.: Levendefisk.

Hovedkontor: Trondheim.

Sentralbord 29060

FISKERNES EGEN FORRETNING.

Farkostens nummer art og navn	Anvendelse	Materiale Byggeår	Lengde	Bredde	Dybde	Maskin			Eierens (den korresponderende reders) navn og postadresse
						Hva slags	Byggeår	H. K.	
138 Må Sabb	f	T'25	24.0	8.0	3.5 Sabb	41	5	0	Edmund Horn m fl, Brønnøysund
139 Må Laksen	k	T'29	22.0	7.0	4.0 Brunv	30	7	0	K Nilsen m fl, Torgnes, Br.sund
140 Ms Sjøgutten	k	T'29	35.0	11.0	5.0 Skand	30	15	0	T Kr Trælnæs, Berg i Helgeland
141 Må Svipp	f	T'39	17.0	5.2	2.5 Solo	35	3	0	Einar Heløy m fl, Brønnøysund
142 Må Ny-Grei	k	T'30	30.0	9.5	3.5 Nygrei	30	9	0	O Olsen Husøy, Brønnøysund
143 Ms Sabben	k	T'44	23.0	7.5	3.4 Sabb	31	5	0	Simon Kristiansen m fl, Brønnøys.
144 Mk Ternen	k	T'36	27.0	9.0	6.0 Heimd	27	7	0	H Rømmen, Torgnes pr. Brønnøys.
145 Ms Sjøgutten	k	T'30	24.0	8.0	4.0 Rapp	30	7	0	P Andreassen, Havnholm., Br.sund
147 Ms Solveig- Wichoria	k	T'29	32.0	11.0	4.0 Heimd	34	9	2	Arild Toft, Brønnøysund
148 Mkr Solelimt	k	T'46	42.8	14.5	6.3 Rekord	46	45	0	Trygve Ebbesen m fl, Brønnøysund
149 Ms Måken	k	T'30	23.0	7.5	2.5 Skand	30	7	0	Jørgen Ebbesen Toft, Brønnøysund
150 Må Lykkens Prøve	k f	T'42	19.0	6.0	3.0 Bolind	35	4	0	Th. Dinessen, Kvaløen pr Br.sund
151 Mk Laila	k	T'31	33.0	12.2	6.0 Bolind	27	20	0	L Nielsen, Sylteren, Brønnøysund
152 Må Testein	f	T'38	18.0	5.0	4.0 Sterk	29	4	0	Kåre Olsen, Torget, Brønnøysund
153 Må Harald	k f	T'44	22.5	7.0	3.0 motor	?	6	0	Johan Pettersen, Torgnes, Br.sund
154 Så Sabben	k	T'?	19.0	5.2	2.5 —	—	—	0	Alf Langøy, Brønnøysund
155 Må Mary	k	T'44	21.5	7.4	3.3 Rapp	36	4	0	Johan Bakksjø m fl, Brønnøysund
156 Må Stord	f	T'39	20.0	6.0	3.5 Stord	39	3	0	Arne Saltermark, Toftsundet
157 Må Knut	k f	T'32	21.0	6.0	3.0 Sleipn	32	4	0	J Johnsen v. A Martinsen, Br.sund
158 Ms Sara	k	T'32	29.0	9.3	5.0 Wichm	33	8	0	Erl Johansen, Tilrøm, Br.sund
160 Ms Per Gynt	k	T'36	20.0	6.5	3.8 Sleipn	25	4	0	Ulrik Reinholdtsen, Brønnøysund
161 Må Terje	k	T'36	20.0	7.0	4.0 Stord	?	3	0	Ole Jensen, Brønnøysund
162 Ms Pilen	k	T'30	31.0	10.0	4.0 Wichm	24	8	0	Peder J Pedersen, Stortorgnes
163 Må Mascot	f k	T'44	23.0	8.0	4.5 Sterk	35	4	0	Ingebrikt Hansen, Brønnøysund
164 Mk Liv	k	T'19	44.0	16.5	6.0 Rapp	29	35	0	Hjalmar Torgnes, Brønnøysund
165 Ms Ragnhild	k	T'37	23.0	8.0	3.0 Sabb	37	5	0	Halfdan Pedersen, Toftsundet
166 Må Skøy	f	T'?	17.0	5.0	1.5 Solo	?	2	0	Henrik Henriksen, Brønnøysund
167 Må Terje ¹⁾	k f	T'27	25.0	8.0	4.0 Rapp	20	6	0	Paul Pettersen, Brønnøysund
168 Må Sabben	k	T'30	22.0	6.5	2.5 Sabb	32	3	0	Johan Olsen, Nordhus, Brønnøys.
169 Må Lom	k	T'36	20.0	8.0	3.0 Sleipn	29	4	0	Alf K Rødhyllen, Brønnøysund
170 Mkr Perholm	k	T'47	30.0	10.0	5.0 Union	47	15	0	Jan Johansen m fl, Nordhus i Helg.
171 Så Marna	k	T'36	18.0	5.5	3.5 —	—	—	0	Kåre O Småvar, Brønnøysund
172 Ms Fangst	k	T'15	29.0	9.0	4.0 Rapp	20	8	0	Leonard Warholm, Brønnøysund
174 Mk Skinnafjord	k	T'20	38.2	12.3	6.1 Brunv	?	24	0	Hermod Jørgensen, Brønnøysund
175 Må Vesleper	k	T'27	25.0	7.6	3.6 Rapp	?	6	0	Einar Johansen, Tilrøm, Br.sund
176 Mk Alf Jan	k	T'39	42.0	14.0	6.6 Union	39	30	0	Jørgen Hom m fl, Brønnøysund
177 Må Marna	f	T'30	20.0	7.0	3.0 Marna	30	4	0	Birger Kristiansen, Brønnøysund
178 Ms Helseth	k f	T'28	30.0	10.0	3.0 Nygrei	?	10	0	Sverre Olsen, Skillebotn
179 Må Fisk ²⁾	f	T'36	19.0	6.0	3.0 FM	?	3	0	Reidar Hornsnes, Brønnøysund
180 Ms Sjøgutten	k f	T'46	25.0	8.0	3.2 Bolind	20	8	0	Otto Lorentsen, Torgnes, Br.sund
181 Må Svint	f	T'29	19.0	5.5	2.8 Solo	32	3	0	Aksel Kjølsøy, Skillebotn
182 Ms Havsulen	f k	T'30	28.0	10.0	4.5 Grei	30	9	0	Ole J Hatten, Torget, Brønnøysund
183 Må Villy	f k	T'39	19.0	5.5	3.0 Ø M	39	4	0	Albert Holmstrand, Torget, Br.sund
184 Må Falken	f k	T'38	17.0	5.0	2.3 Ameri	12	2	0	Albert Magnussen, Torget, Br.sund
185 Må Gavelbåten	f k	T'39	31.5	10.5	5.0 Heim	16	7	4	Iver Pedersen, Skillebotn

¹⁾ 1. Omb. 1941. ²⁾ Omb. 1946.

Nordnorsk Filetkompani A.s - Tromsø

Telefoner: 945 - 602

(Nordfilet)

Telefoner: 945 - 602

Kjøper fiskefangster til høyeste dagspris

Farkostens nummer art og navn	Anvendelse	Materiale Byggeår	Lengde	Breidde	Dybde	Maskin			Eierens (den korresponderende reders) navn og postadresse
						Hva slags	Byggeår	H. K.	
186 Må Spurven	f	T 36	18.0	4.0	2.0	motor	?	3	0 Georg Moen, Torget, Brønnøysund
187 Må Havblik	fk	T 42	22.5	7.5	4.5	Sleipn	35	4	0 Sverre Ebbesen, Brønnøysund
188 Ms Rask	fk	T 45	23.0	7.5	3.5	Frem	47	7	0 Alf E Bolvær, Brønnøysund
189 Ms Brødrene	k	T 46	34.0	11.0	5.5	Rapp	46	17	0 Kristian Johansen m fl. Br sun d
190 Ms Måken	k	T 47	29.6	10.5	5.1	Volda	47	14	0 Paul Havnholm, Brønnøysund
191 Ms Frid	fk	T 41	25.0	8.0	3.5	Rapp	11	7	0 Roald Hansen, Brønnøysund
192 Må Havlaks	fk	T 47	22.3	7.2	2.0	Marna	47	6	0 Trygve Kjellsand, Toftsumdet
193 Ms Fiskergutt	k	T 45	25.0	8.0	3.5	Rapp	25	7	0 Konrad Solvik, Toftsumdet
194 Ms Odd	k	T 47	28.0	10.5	4.5	Brunv	29	7	0 Ole Holm, Torgnes, Brønnøysund
195 Ms Oskar	k	T 47	28.7	9.5	4.5	Rapp	?	10	0 Adolf Torgnes, Torgnes, Brønnøysund
196 Må Snorre	fk	T 43	20.0	6.5	2.5	Avane	?	4	0 Peder Utvik, Brønnøysund

N-BS. Buksnes merkedistrikt.

1 Mk Havdøn	kf	T 16	45.9	16.5	7.0	Wichm	24	40	4 Julius Stensen, Ballstad
2 Mk Vårlys	fk	T 32	42.0	14.0	5.0	Brunv	32	28	0 Olaf Johansen m fl. Gravdal i Lof.
3 Ms Dux	hk	T 16	33.0	10.0	5.0	Brunv	36	12	1 Hilmar Karisen, Leknes i Lofoten
4 Mk Storm	hv	T 16	46.0	15.0	7.0	Brunv	32	48	0 Bjarne Haukeland, Leknes i Lof.
5 Mk Palmen	k	T 47	40.0	13.0	6.0	Rapp	31	24	0 Olav Arntsen m fl. Gravdal i Lof.
6 Ms Prøven	fk	T 27	34.0	12.0	6.0	Rapp	41	17	1 Ferd. Fredriksen m fl. Gravdal
7 Mk Nordlys	k	T 31	41.0	13.0	5.5	Brunv	31	24	0 Olaf Kristoffersen m fl. Gravdal
8 Ms Nyeggen	kh hv	T 08	51.3	15.5	7.0	Brunv	42	50	4 R Reinertsen m fl. Leknes i Lof.
9 Ms Lofoten	fk	T 36	39.6	12.7	5.4	Helset	30	20	1 Lars A Holand, Leknes i Lofoten
10 Må Aud	ft	T 36	24.4	6.0	4.0	Grei	28	5	0 Anders Bendixen, Haug i Lofoten
11 Ms Sjøløven	kh	T 16	35.0	13.5	7.0	Grei	32	20	2 Kr Jakobsen, Reine
12 Mk Fram	kh	T 15	40.0	12.0	9.0	Helset	33	20	2 B Kristensen, Gravdal
13 Må Trafikk	k	T 39	20.0	6.0	2.5	Marna	39	3	0 Gunvall Iversen, Ballstad
14 Mk Alken	kf	T 27	36.0	12.0	6.0	Bones	24	18	0 Sig. Paulsen, Leknes i Lofoten
15 Ms Måken	kf	T 27	29.0	9.5	4.0	Rapp	27	10	0 Rolf Arntsen, Leknes i Lofoten
16 Ms Thor	fk	T 28	34.0	11.0	5.0	Helset	28	10	0 Otto Karisen, Ballstad
17 Mk Njord	k	T 10	41.0	14.0	6.0	Levah	26	22	3 Bernh. Jensen m fl. Leknes i Lof.
18 Ms Liv	fk	T 27	30.0	10.0	4.5	Heimd	27	11	0 Sigurd Hansen, Gjernes, Ballstad
19 Mk Neptun 2	fk	T 36	38.0	12.2	4.7	Wichm	36	20	0 Olbert Aretander m fl. Ballstad i L.
20 Må Truls	f	T 38	20.0	6.0	3.0	Fix	37	4	0 Oscar Sivertsen, Ballstad
21 Mk Thoralf	fk	T 27	36.0	12.0	6.0	Bolind	42	25	0 A Andersen m fl. Leknes i Lofot.
22 Ms Juno ¹⁾	fk	T 27	38.0	12.5	5.5	Union	27	15	0 Bernh. Farstad, Fridheim
23 Ms Liv	k	T 37	29.8	9.0	4.5	Helset	37	10	0 Fritz Falch, Leknes i Lofoten
24 Ms Alma	kh hv	T 13	39.0	13.3	6.3	Rapp	25	20	0 Petter Pettersen, Leknes i Lofoten
25 Ms Sjoulk	fk	T 33	32.4	10.4	7.0	Brunv	30	12	0 Bjarne Pettersen m fl. Ballstad
26 Ms Sjøgutten	fk	T 27	33.0	11.0	6.0	Rapp	25	11	0 O Zakariassen, Gravdal
27 Må Kjellen	f	T ?	21.0	6.0	3.0	Sleipn	38	6	0 Hans Knutsen, Leknes i Lofoten
28 Mk Mosken	k	T 37	36.0	12.0	5.8	Brunv	27	16	0 Alf. Juliussen, Leknes i Lofoten
29 Mkr Røstbanken	kh	T 47	60.0	16.0	8.5	Brunv	47	56	0 Arne Stensen m fl. Ballstad
31 Mk Fart	kf	T 45	38.0	12.5	5.5	Wichm	45	20	0 Ragnar Johansen, Leknes i Lofot.
32 Ms Framtid	kt	T 16	50.0	15.5	8.0	Brunv	31	48	0 J P Flesen m fl. Leknes i Lofoten
33 Må Futt	k	T 41	19.0	6.0	3.0	Bilm.	24	20	0 Kristian Mekiassen jr. Ballstad
34 Ms Jenta ²⁾	k	T 03	42.0	14.0	7.0	Bolind	18	25	3 S Samuelsen m fl. Gravdal
35 Mk Signal	fk	T 37	36.0	12.8	6.9	Grei	31	35	0 Magnus Rist, Gravdal i Lofoten

1) Omb. 1931. 2) Omb. 1935.

Firmaet

SKIBS & FISKERIUTSTYR, Trondheim
ALT UTSTYR TIL FISKEFARTØYER.
Forespor hos oss når noe trenges.

Farkostens nummer art og navn	Anvendelse	Materiale Byggeår	Lengde	Bredde	Dybde	M a s k i n			Eierens (den korresponderende reders) navn og postadresse
						Hva slags	Byggeår	H. K.	
36 Ms Tott	f	T 38	19.4	5.5	3.4 Marna	41	6	0	Jens Pedersen, Ballstad
38 Mk Boas ^t	k f	T 17	39.4	13.5	6.2 Levah	44	25	0	Alfr. Nyheim, Gravdal
39 Ms Rappen	k	T 38	35.0	12.0	5.0 Rapp	29	17	0	Ole Hansen, Ballstad
42 Ms Lillefjord	f k	T 41	31.7	10.3	5.4 Rapp	46	17	0	Gunvald Haukland, Leknes i Lof.
40 Ms Steggen	k f	T 21	22.6	7.0	4.6 Inndyr	29	4	0	Nils Nilsen, Leknes i Lofoten
41 Ms Fart	k f	T 12	36.0	12.5	8.4 Wichm	26	16	0	Magnus Olsen, Leknes i Lofoten
43 Ms Dagny	k f	T 37	33.0	11.0	5.0 Rapp	41	17	0	Johan B Stensen, Ballstad
44 Ms Skreien	f k	T 34	33.0	11.0	4.0 Bolind	30	12	0	Hagbart Wilhelmson, Ballstad
45 Mk Lydia	t	T 98	71.0	24.4	7.5 Bolind	20	80	0	Magnus Berg m fl, Leknes i Lofot.
46 Ms Håbet	k	T 10	30.0	10.0	5.5 Helset	29	14	1	Jens Dybwad, Ballstad
47 Ms Havadur	f k	T 36	36.0	11.5	5.0 Rapp	41	24	1	Lars Markussen, Gravdal
48 Må Edevart	k f	T 27	20.0	7.0	4.0 Bones	21	3	0	Astrup A Svaleng, Leknes i Lofot.
49 Ms Bølgen	f	T 14	31.0	10.0	6.2 Helset	31	14	0	Peder Johnsen, Ballstad
50 Må Knoll	f	T 39	21.0	6.0	3.6 FM	46	6	0	Henry Sørensen, Ballstad
51 Ms Viljen	k	T 43	34.0	11.4	6.0 Gideon	43	18	0	Oluf Nilsen, Ballstad
52 Mk Skansens	k f	T 24	45.5	14.5	7.0 Brunv	24	30	3	P J Offersøy, Leknes i Lofoten
53 Mk Record	f k	T 20	33.0	11.5	5.0 Rapp	37	17	0	Trygve Jensen, Gravdal
55 Ms Napp	f k	T 28	31.0	10.3	4.0 Helset	28	10	0	Ivar Berg, Ballstad
56 Ms Kvikkk	k f	T 47	28.0	9.5	4.0 Rapp	22	10	0	Magnus Fredriksen m fl, Gravdal
57 10/Å —	k	T 10	31.0	6.5	3.0 —	—	—	0	Magnus Fredriksen, Gravdal
58 8/Å —	k	T 12	24.0	5.0	2.0 —	—	—	0	B Barosen, Gravdal
59 Ms Heimen	k f	T 39	33.0	11.0	6.0 Rapp	40	17	0	Ole Sørensen, Ballstad
60 Må Tennholmen	f	T 16	23.0	8.0	4.0 Marna	46	8	0	Halvdan Stensen, Ballstad
61 Må Leiken	f k	T 29	24.0	7.0	4.0 Brunv	30	5	0	Skjalg Pettersen, Leknes i Lofoten
62 Må Fram	k f	T 38	20.0	7.5	4.0 Heimd	30	5	0	Einar Olsen, Leknes i Lofoten
63 Ms Havbryn	k	T 39	33.0	11.3	4.7 Bolind	41	15	0	Thoralf Olsen, Leknes i Lofoten
64 Ms Mary	k h	T 45	35.0	12.0	5.0 Gideon	41	20	0	Reidar Dybvad, Gravdal
65 Mk Braken	k h	T 17	38.0	13.0	6.0 Rapp	42	29	2	P P Flåsen, Leknes i Lofoten
66 Mk Klippen	k h	T 08	45.0	12.5	7.0 Brunv	41	35	0	Albin Bolle, Lelleidet, Gravdal
67 Ms Falken	f k	T 27	28.0	9.0	5.0 Popul	22	6	0	Bernhard Arntsen, Ballstad
68 Må Spurven	k f	T 25	35.0	11.0	4.0 Alpha	15	11	0	P Fredriksen, Fridheim
69 8/Å —	f	T 20	25.0	5.0	2.0 —	—	—	0	Hieronimus Karlsen, Leknes i Lof.
70 8/Å —	f k	T 14	27.0	5.0	2.0 —	—	—	0	Ingvart Johansen, Ballstad
71 Må Holmen	f	T 37	17.0	6.0	3.0 C Perf	35	4	0	Nils Holm, Ballstad
72 Ms Vårsol	f k	T 34	35.5	12.0	5.3 Bolind	34	15	0	Johan Voie m fl, Leknes i Lofoten
73 Mk Arvid	f k	T 17	39.0	12.0	7.5 Heimd	41	20	0	Knut Pedersen, Gravdal
74 Mk Gribb	f k	T 34	45.5	13.5	6.0 Brunv	42	35	0	Anton Olsen, Leknes i Lofoten
75 Ms Irma	f k	T 06	46.0	16.0	8.0 Nygrei	35	35	0	Hans Hansen m fl, Ballstad
76 Mkr Havskåren	h v h	T 45	45.0	14.0	7.0 Rapp	41	45	0	Thorstein Grubstad, Leknes i Lof.
77 Ms Leiken	f k	T 39	28.0	10.0	5.0 Gideon	35	8	0	Sandrup Olsen, Leknes i Lofoten
78 Må Bas	k f	T 31	23.0	7.0	3.5 Sabb	31	5	0	Karstein Karlsen, Leknes i Lof.
79 10/Å —	f k	T 13	30.0	6.0	3.0 —	—	—	0	Peder L Haukland, Fridheim
80 Må Orpa	k f	T 43	26.0	8.0	3.4 Marna	43	5	0	Alfred Pettersen, Gravdal
81 Mk Orient	h k f	T 36	55.0	17.0	7.0 Wichm	30	25	0	Hans H Haug, Gravdal
82 Mk Skarven	f k	T 22	36.0	12.4	7.0 Volda	43	22	0	Torfin Thomassen m fl, Gravdal
83 Ms Forsøk	f k	T 34	23.0	7.5	2.5 Sabb	34	5	0	Iver Pedersen Sund, Gravdal
84 Må Snøgg	k f	T 28	18.0	6.0	3.0 Marna	41	6	0	Hilmar Wagle, Ballstad

1) Omb. 1943 og 1945.

Nordnorsk Filetkompani A.s - Tromsø

Telefoner: 945 - 602

(Nordfilet)

Telefoner: 945 - 602

Kjøper fiskefangster til høyeste dagspris

Farkostens nummer art og navn	Anvendelse	Materiale	Byggeår	Lengde	Bredde	Dybde	Maskin			Eierens (den korresponderende reders) navn og postadresse
							Hva slags	Byggeår	H. K.	
85 Ms Pluggen	f	T 44	23.0	7.8	3.0	Marna	43	5	0	Knut Pettersen, Gravdal
86 10/å —	fk	T 13	28.0	6.0	4.0	—	—	—	0	Einar Leite, Leknes i Lofoten
87 Må Gunn	kf	T 46	19.0	6.0	3.0	Sleipn	41	3	0	Hjalmar Hansen, Horn, Gravdal
88 Mk Svanen	kf	T 42	39.0	12.0	5.8	Wichm	36	16	0	Peder J Flåsen, Gravdal
89 Må Jerv	f	T 34	24.0	6.5	5.0	Univer	34	12	0	Rolf Jentoft, Ballstad
90 Ms Havblik	k f	T 37	31.0	11.0	4.0	Helset	30	14	0	Julius Juliusen m fl, Leknes i Lofoten
91 Ms Olga	f k	T 13	38.0	13.0	6.0	Gideon	26	20	0	Johannes Opdøl, Leknes i Lofoten
92 8/å —	k	T 14	28.0	6.5	3.0	—	—	—	0	Anton H Sund, Gravdal
93 Ms Forsøk	k f	T 25	33.0	11.3	6.5	Bolind	17	20	0	Sverre Berg, Ballstad
94 Ms Hilding	f k	T 32	33.0	11.0	4.5	Wichm	28	8	0	Jens Larsen, Leknes i Lofoten
95 Må Torsken	f k	T 39	22.0	7.5	3.5	Marna	39	5	0	Alfon Nilsen, Gravdal
96 Ms Balstad- guttan	f k	T 30	32.0	10.0	4.0	Brunv	31	10	0	Kristian Iversen, Ballstad
97 Må Brødrene	k f	T 25	32.0	10.4	5.0	Wichm	12	8	0	Ant Olsen m fl, Leknes i Lofoten
98 Ms Storm	k f	T 27	33.0	11.0	6.0	Bolind	17	12	0	Ole Hansen m fl, Leknes i Lofoten
99 Ms Bleks	f k	T 36	35.8	11.8	4.8	Rapp	36	17	0	Harald Bøe, Leknes i Lofoten
100 Ms Ula	f k	T 36	34.0	12.0	5.5	Gideon	43	20	0	Hans H Haug, Gravdal
101 Mk Havlyd	k f	T 28	38.5	12.5	5.5	Nygrei	30	20	1	Trygve Pettersen, Ballstad
102 Ms Ruth	k f	T 25	34.0	11.5	5.0	Rapp	25	15	0	A Pettersen Sisandvik, Gravdal
103 Mk Tornado	hv k	T 42	38.0	11.5	6.5	J M	26	25	0	Sigm. Pettersen, Gravdal
104 Må Måken	f k	T 32	24.0	8.0	4.0	Brunv	28	7	0	Halvd. Salomonsen, Leknes i Lof.
105 Ms Parat	k	T 38	32.0	11.0	5.5	Bolind	21	12	0	Soren Nilsen, Leknes i Lofoten
106 Mk Spurven	f k	T 38	43.0	13.5	6.5	Wichm	38	30	0	Olav Olsen m fl, Ballstad
108 Ms Skolpen	k f	T 27	27.0	9.0	5.0	Brunv	?	7	0	Bjarne Pedersen, Ballstad
109 Må Fram	f k	T 20	17.0	5.0	3.0	C Perf	11	4	0	Edv. Pettersen, Ballstad
110 Må Poyken	f	T 38	21.5	7.0	3.5	Marna	40	5	0	Arthur Pettersen m fl, Leknes i Lof.
111 Ms Smart	f k	T 25	30.0	9.0	3.5	Helset	33	10	1	K Nikolaisen m fl, Leknes i Lofot.
112 Ms Alken	k f	T 24	35.0	11.0	5.4	Bolind	?	12	0	Jørgen Andersen, Leknes i Lofot.
113 Ms Laxen	f k	T 37	35.0	12.0	6.0	Bolind	22	20	0	Halvd. Jensen Haug, Gravdal
114 Må Sleipner	ft	T 40	24.0	8.0	3.0	Gideon	34	6	0	Sigfred Karlsen, Gravdal
115 Ms Flugt	f k	T 31	30.0	11.0	4.0	Rapp	20	10	1	Jens Haldorsen, Ballstad
116 Ms Viking	f k	T 28	30.0	9.4	4.0	Helset	28	8	0	Alfred Arntsen, Leknes i Lofoten
117 Må Snøgg	f	T 40	20.0	5.0	2.0	Sterk	25	4	0	Sten Stensen, Ballstad
118 Ms Havgull	f k	T 28	32.0	11.0	5.0	Helset	28	10	0	M Hansen m fl, Leknes i Lofoten
119 Mk Asp	f k	T 19	39.0	13.0	6.0	Helset	33	20	1	Enevold Johansen Reine, Ballstad
120 Mk Ulabrand	f k	T 18	39.5	13.0	7.0	Rapp	27	24	0	Magnus Woll, Fridheim
121 Mk Breitind	f k	T 28	38.4	12.5	5.2	Bolind	28	20	1	Hågen Hågensen m fl, Ballstad
122 Ms Nor	f k	T 28	32.0	10.4	4.4	Brunv	28	10	0	E Jakobsen Flåsen, Leknes i Lof.
123 Må Solbris	f	T 36	27.0	8.6	4.6	Marna	47	16	0	Hans Johansen, Ballstad
124 Må Dua	f	T 25	20.0	5.5	3.5	Marna	40	5	0	Olav Brækken, Ballstad
125 Må Alken	f	T 36	22.0	7.5	3.0	Sleipn	36	5	0	Ole Berglund, Ballstad
126 Ms Kvikk 2	f k	T 39	21.0	7.0	3.0	Sleipn	32	6	0	Othelius Olsen, Ballstad
127 Mk Vårsol	f h	T 32	46.0	14.7	6.8	Nygrei	32	35	0	Sten Stensen, Ballstad
128 Mk Ernst	k hv	T 11	37.0	12.5	6.5	Levah	15	30	0	Alf Pettersen, Leknes i Lofoten
129 Må Duen	f k	T 33	25.0	8.6	3.4	Skand	24	5	0	Jørgen Hansen, Ballstad
130 Ms Leif	f k	T 27	28.0	8.6	4.0	Rapp	23	7	0	Håkon Skotnes m fl, Gravdal
131 Må Marna	f k	T 38	22.0	7.0	3.0	Marna	39	6	0	Birger Haug, Gravdal
132 Mkr Alf	f k	T 43	39.5	12.5	6.5	Volda	43	22	0	Lennert Pedersen m fl, Gravdal

^A/_s VAAGENS BRUK, Kristiansund N.

Telefon 1036.

Skipsverft. Mekanisk verksted,

Telefon 1036.

Bestyrer: Torleif Eriksen.

TRESKIPSREPARASJONER. 3 OPPHALINGSSLIPPER. MASKINREPARASJONER.

Farkostens nummer art og navn	Anvendelse	Materiale	Byggeår	Lengde	Bredde	Dybde	Maskin		F. & fangs.	Eierens (den korresponderende reders) navn og postadresse	
							Hva slags	H. K.			
34 Mk Sleipner	k f	T	26	39.0	12.0	5.9	Helset	18	14	0	Schjøn, Salomonsen jr., Leknes i L.
35 Mkr Aud 2	k f	T	46	38.0	12.0	6.0	Gideon	47	28	0	Edmund Bolle m fl, Leknes i Lof.
36 Mk Istind	k f	T	41	42.0	13.8	6.0	Brunv	41	28	0	Hjalmar Hansen, Gravdal
37 Må Hauk	f	T	33	22.0	5.5	4.0	Grei	28	4	0	R Henriksen, Skotnes, Ballstad
38 Mk Veiding	f k hv	T	42	42.0	12.5	6.0	Brunv	41	28	0	Ingolf Pettersen, Ballstad
39 Ms Enig	f k	T	29	33.0	11.0	5.0	Volda	29	14	0	Lennert Pedersen m fl, Gravdal
40 Mkr Glimt	f k	T	41	37.0	11.5	6.5	Gideon	41	23	0	Martin Olsen, Gravdal
41 Mkr Pilen	f	T	43	30.0	10.0	5.0	Bolind	25	15	0	Johan H Johansen, Ballstad
42 Ms Engelsviken	f k	T	06	42.0	15.0	5.3	Union	37	30	0	Magnor Jakobsen, Ballstad
43 Mk Kg. Sverret ¹⁾	f k	T	13	40.0	12.4	9.0	Bolind	30	18	1	Torleif Rist, Gravdal
44 Ms Domen	f k	T	30	32.0	11.0	5.0	Gideon	30	14	0	Johan Johansen, Ballstad
45 Ms Angell	f k	T	30	32.0	10.4	5.0	Brunv	30	10	0	Ragnvald Berg m fl, Ballstad
46 Ms Flugt	f k	T	30	28.0	10.0	4.5	Rapp	15	10	0	Ottar Fredriksen, Gravdal
47 Ms Hilda	k	T	13	33.0	12.0	6.0	Rapp	16	12	0	Anton Hansen, Gravdal
48 Ms Elna	f k	T	30	32.0	11.0	5.5	Helset	30	14	0	Markus Markussen, Gravdal
49 Ms Nyken	f k	T	30	30.0	10.0	4.0	Brunv	30	10	0	Rolf Bendiksen m fl, Gravdal
50 Mk Kvikk	k f	T	15	39.0	12.5	7.6	Skand	36	18	0	Sigurd Pedersen, Leknes i Lofot.
51 10/å	f	T	30	28.0	6.0	3.0	—	—	—	—	Mathias Johansen, Ballstad
52 Må Egil	f k	T	30	20.0	6.8	2.0	Marna	41	5	0	Bernhard Karlsen, Ballstad
53 Ms Forsøk	f k	T	27	28.0	8.8	2.6	Helset	27	6	0	Jonas G Westberg, Gravdal
54 Ms Sjøfuglen	k f	T	06	34.0	10.0	5.0	Heimd	36	19	0	Ferdinand Voll, Fridheim
55 Mk Leván	f k	T	26	35.0	10.0	5.0	Levah	29	10	0	Lars Hansen, Skotnes, Ballstad
56 Mk Arne	k t	T	36	33.5	10.5	5.5	Helset	31	10	0	Arne Sørensen, Ballstad
57 Ms Havsulen	f k	T	39	37.0	12.0	6.0	Wichm	39	16	0	Ingvall Berg m fl, Ballstad
58 Mk Maein	f k	T	43	36.0	10.8	5.0	Wichm	40	16	0	Johan Adolfsen, Leknes i Lofoten
59 Må Marna	f	T	39	19.0	6.0	3.5	Marna	47	5	0	Reidar Hansen, Ballstad
60 Mk Havbryn	f k	T	25	48.0	14.0	7.5	Brunv	36	42	2	Jonas Sandnes, Gravdal
61 Mk Svana	k hv	T	41	45.0	13.5	5.5	Wichm	42	50	0	Karl Pettersen, Gravdal
62 Mk Våg	k	T	20	48.0	13.0	5.5	Rapp	27	24	0	Athr. Andersen m fl, Leknes i Lof.
63 Må Svanen	f	T	28	24.0	8.0	4.0	Popul	29	6	0	Lars Juliussen, Leknes i Lofoten
64 Mk Nordtinn	f k	T	30	44.1	13.5	6.7	J M	30	35	0	A S Andersen, Leknes i Lofoten
65 Må Forsøk	f	T	38	19.0	5.0	2.5	Kvikk	45	4	0	Anton Berg, Ballstad
66 Ms Kyrre	f	T	33	32.3	9.8	4.0	Rapp	39	14	0	Brynjulf Rostad, Gravdal
67 Mk Vestvågøy	k f	T	41	36.0	12.5	6.0	Heimd	41	25	0	Grete Archtander, Ballstad
68 Mk Hariet	f k	T	?	46.0	14.0	8.0	Rapp	30	29	0	Odd Iversen, Gravdal
70 Må Liv	f	T	47	17.0	8.0	3.0	Penta	47	2	0	Lind Solheim, Gravdal

N-BØ. Bø merkedistrikt.

1 Mk Arnulf	f k	T	20	42.5	13.5	7.0	Gideon	38	35	1	Herman Johansen, Guvåg
2 Ms Urtind	k f	T	35	35.5	11.7	6.0	Helset	36	15	1	A Juliussen m fl, Eidet i Vesterålen
3 Ms Floholmen	k h f	T	39	48.0	15.0	7.6	Rapp	39	45	1	Eivind Villassen, Straumsjøen
4 Mk Falken 2	k f	T	25	48.0	15.5	7.0	Wichm	25	25	3	Reidar Hansen m fl, Eidet i V.ålen
5 Mk Havleik	h k f	T	19	46.0	16.2	8.5	Wichm	25	30	5	Peder Bjugn m fl, Straumsjøen
6 Mk Sopen	h k f	T	15	45.0	14.0	6.0	Bones	25	25	4	Nikolai Hansen, Straumsjøen
7 Mk Br. Prove ²⁾	h k f	T	17	51.0	14.0	7.0	Rapp	46	45	4	John Johnsen m fl, Straumsjøen
8 Mk Storegga	h k f	T	15	42.0	14.3	7.0	Popul	18	35	4	Alfred Lauritsen, Føre, Bø i V.ålen

1) Omb. 1930. 2) Omb. 1944.

Nordnorsk Filetkompani A.s - Tromsø

Telefoner: 945 602

(Nordfilet)

Telefoner: 945 - 602

Kjøper fiskefangster til høyeste dagspris

Farkostens nummer art og navn	Anvendelse	Materiale	Byggeår	Lengde	Bredde	Dybde	Maskin			Eierens (den korresponderende reders) navn og postadresse
							Hva slags	Byggeår	H. K.	
9 Mk Fram	h k f	T 16	37.0	13.0	6.0	Rapp	25	20	1	Ditløv Pedersen, Føre, Bø i V.ålen
10 Mk Børingen	k f	T 30	42.5	14.0	6.3	Wichm	30	20	2	Ingvald Bardo, Straumsjøen
11 Mk Hornfjell ¹⁾	h k f	T 14	56.0	14.5	6.5	Wichm	28	35	4	Martin Steffensen, Bø i V.ålen
12 Ms Nordstjerna	f k	T 38	33.0	11.6	5.0	Rapp	39	17	0	Erl. Ellingsen m fl, Eidet i V.ålen
13 Mkr Bjørg	k f	T 43	25.5	8.3	3.5	Rapp	23	10	1	Sofus Kristiansen, Straumsjøen
14 Ms Stormfuglen	k f	T 26	32.0	10.5	5.0	Wichm	26	8	0	Eivind Hansen, Hovden
15 Ms Venus	k f	T 34	36.5	12.0	5.5	Popul	26	12	1	Willads Thorsen, Guvåg
16 Må Asle	f k	T 38	20.0	6.0	3.0	Sabb	39	3	0	Thorleif Pettersen, Ankenesstrand
18 Ms Storm	k f	T 39	33.6	12.0	4.7	Vänern	39	20	1	Edgar Hansen m fl, Hovden
19 Må Bjerkli	f k	T 36	20.0	6.0	3.0	Fix	23	3	0	Daniel Nilsen, Bø i Vesterålen
20 Ms Alken	k f t	T 15	43.0	14.5	6.0	Union	38	20	0	Arne E Vinje, Bø i Vesterålen
21 Mk Brødrene	k f	T 28	43.0	14.0	6.5	Wichm	28	25	3	Hans With, Eidet i Vesterålen
22 Mk Nordlys	h k f	T 19	41.0	13.7	7.0	Wichm	21	30	3	Hans Williams m fl, Bø i V.ålen
23 Må Trygg	k f	T 31	21.0	6.0	5.0	Sabb	31	3	0	Sofus Johnsen, Bø i Vesterålen
24 Ms Storøy ²⁾	k f	T 11	37.0	13.0	6.5	Rapp	25	15	1	Ragnvald Hansen, Ringstad
25 Ms Marie	k f	T 16	33.0	11.0	5.0	Wichm	36	12	0	F Fredriksen m fl, Nykvåg
26 Mk Rover	h k f	T 86	67.0	17.0	9.0	Union	30	40	0	Bj Eriksen m fl, Bø i Vesterålen
27 Mk Falken ³⁾	h k f	T 18	52.0	15.5	7.5	Nygrei	26	40	3	J Antonsen, Bø i Vesterålen
28 Må Kåre	f k	T 38	25.0	6.5	3.0	Wichm	37	4	0	Anton Jakobsen, Bø i Vesterålen
29 Ms Vivi	k h	T 38	48.0	15.0	7.5	Union	38	50	1	Peder Hansen, Utskor
30 Mk Tross	k h	T 02	60.4	17.7	7.7	Munkt	20	40	0	Håkon Lockert, Bø i Vesterålen
31 Mk Heimland	k f	T 34	44.0	14.0	7.0	Wichm	34	25	4	Hilmar Lauritzen, Guvåg
32 Mk Havelen	k f	T 26	41.8	14.0	6.0	Union	35	30	2	A Tobiassen m fl, Eidet i V.ålen
33 Mk Heda	k f	T 23	31.0	9.0	5.0	Bones	31	8	0	Sigvart Hansen, Hovden
34 Må Populær	k f	T 16	24.0	6.0	3.5	Popul	20	4	0	John Olsen m fl, Bø i Vesterålen
36 Mk Vikingen	k f	T 17	33.0	13.0	6.5	Popul	30	20	1	A Robertsen, Bø i Vesterålen
37 Ms Rapp	f k	T 29	25.0	8.0	4.0	Rapp	29	7	0	Torolf Andersen, Bø i Vesteråler
38 Mk Agder	h k f	T 11	40.0	12.4	5.4	Bolind	39	32	1	Frits Fredriksen m fl, Guvåg
39 Ms Sleipner	k f	T 42	25.0	8.0	7.0	Sleipn	43	6	0	Andreas Johnsen, Eidet i V.ålen
40 Mk Spjøten	k f	T 23	48.0	15.0	8.0	Wichm	36	30	4	Kr. Nilsen m fl, Eidet i V.ålen
41 Mk Moder	k f	T 36	48.0	15.0	8.0	Wichm	36	40	1	Sv. Pettersen m fl, Eidet i V.ålen
42 Må Prøven	k f	T 35	21.5	7.0	3.5	Sabb	37	5	1	Thormod L Steinsvik, Bø i V.ålen
43 Mk Østen	h k f	T 15	39.0	13.0	7.0	Popul	23	20	2	J Johansen m fl, Bø i Vesterålen
44 Ms Loma	f k	T 46	29.0	10.0	5.0	Stord	46	7	0	Eivind Sandjord, Bø i Vesterålen
45 Mk Hebe	k f	T 36	40.0	13.5	8.0	Union	38	30	4	Jentoft Hansen m fl, Bø i V.ålen
46 Ms Aase	f	T 30	26.0	9.0	4.0	Bones	37	8	0	Einar Johnsen, Bø i Vesterålen
47 Må Snarseth	t	T ?	38.0	10.0	3.0	Bolind	12	10	0	Hagen Johnsen, Bø i Vesterålen
49 Mkr Nordlys	k h f	T 46	41.0	14.0	7.0	Wichm	47	50	1	Oluf Antonsen m fl, Nykvåg
50 Må Teisten	k f	T 23	20.0	6.0	4.0	Wichm	32	2	0	Øistein J Haugsnes m fl, Guvåg
52 Må Leif	f k	T 36	20.0	6.0	3.0	B Ø	36	3	0	Gustav Moe, Bø i Vesterålen
53 Mk Nordlys	k f	T 25	40.0	13.5	6.0	Wichm	25	20	0	Lars Lockert, Eidet i Vesterålen
54 Ms Lillegut	f	T 20	20.0	6.5	3.0	Bones	26	3	0	Edgar Bentsen, Bø i Vesterålen
56 Må —	f	T 27	22.0	7.0	5.0	Wichm	23	3	0	Eliot Bentsen, Bø i Vesterålen
57 Mk Ramberg	k f	T 27	40.0	13.0	6.0	Brunv	37	24	2	Hagb. Nilsen, Eidet i Vesterålen

1) Omb. 1934. 2) Omb. 1924. 3) Omb. 1936.

Fiskernes Ferskfiskomsetning S/L

Hovedkontor: Kjølelageret i Trondheim. Telegr.adr.: «Fiskeomsetning».
Afdelingskontor: Oslo — Bergen — Narvik.

Telef. Trondheim: 21528-29-30. Oslo: 413 006, 417411. Bergen: 16827, 19048.

Farkostens nummer art og navn	Anvendelse	Materiale	Byggår	Lengde	Bredde	Dybde	Maskin		F. & fangsstb.	Eierens (den korresponderende reders) navn og postadresse	
							Hva slags	Byggår H. K.			
58 Ms Start	kf	T	29	29.0	9.0	3.3	Bolind	22	8	0	Wichter Grottlund, Bø i V.ålen
59 Mk Jørgenfjord	kf	T	16	38.0	12.7	7.0	Skand	28	25	2	Olaf Johansen, Ringstad
60 Mk Agder	k h f	T	30	48.0	14.0	6.0	Union	27	50	1	Eivind Pedersen, Bø i Vesterålen
61 Mk Egil	f k	T	37	40.0	13.3	6.5	Rapp	37	24	1	Martin Ellingsen, Eidet i V.ålen
62 Må Gråbjørn ¹⁾	t	T	30	42.0	17.0	6.0	Bolind	26	15	0	Håkon Lockert, Bø i Vesterålen
63 Ms Svanen 2	k f	T	36	29.0	10.0	4.0	Gideon	33	8	0	Iver Pedersen, Ringstad
64 Ms Terje Viken	k f	T	30	24.0	8.0	6.0	Bolind	25	5	0	Bertrand Evensen, Hovden
65 Må Snøgg	f	T	40	20.0	6.0	3.5	Bønes	30	4	0	M Sæther, Straumsjøen
66 Må Spurven	f	T	37	19.0	6.0	3.3	Sabb	35	3	0	Vidar Williams, Bø i Vesterålen
67 Mk Havbrott	k f h	T	37	44.0	14.0	7.0	Union	36	30	2	Egil Paulsen m fl, Straumsjøen
68 Mk Ørnen	f k	T	14	40.0	13.5	5.5	Popul	19	16	4	P Hansen, Bø i Vesterålen
69 Mk Lundheim	k h f	T	18	40.0	13.5	6.7	Wichm	?	16	2	S Lundhaug m fl, Straumsjøen
70 Mk Fakstind	k f	T	21	41.7	13.5	7.0	Rapp	?	29	3	Jens Nilsen, Eidet i Vesterålen
71 Må Pelle	f	T	39	21.0	7.0	4.0	Skand	39	4	0	H Stephansen, Skårvågen, V.ålen
72 Mk Brødrene	k f	T	15	38.0	13.0	6.0	Popul	35	16	1	Ingv. Solvik, Bø i Vesterålen
73 Mkr Nyheim	k f	T	47	39.0	12.5	6.0	Rapp	40	24	1	Ludv. Johnsen, Guvåg
74 Ms Jarle	k f	T	34	37.0	12.0	7.0	Skand	35	30	3	Jens Steffensen, Ringstad
75 Mk Snøgg	k f h	T	14	46.3	13.8	6.6	Rapp	31	45	3	Nikolai Nikolaisen, Eidet i V.ålen
75 Ms Måsen	k f	T	35	28.0	10.0	3.0	Brunv	31	12	1	Nicolay Nicolaysen, Eidet i V.ålen
76 Ms Havskåren	f k	T	33	34.5	11.7	4.0	Grei	?	14	1	Kristian Andersen, Bø i Vesterålen
77 Mk Sendingen	f k	T	16	58.0	15.0	6.0	Finnø	34	50	1	Evald Robertsens, Skårvåg, i V.ålen
78 Må Svein	k	T	45	22.0	7.0	3.0	Sabb	45	4	1	Roald Kristoffersen m fl, Nykvåg
79 Mk Skreien	k f	T	27	41.5	13.0	6.5	Union	27	20	0	J Stefansen m fl, Skårvåg, i V.ålen
80 Mkr Asan- gubben	t	T	46	75.0	18.8	9.0	Wichm	45	100	1	Kåre Christiansen m fl, Nykvåg
81 Ms Havdur	k f	T	41	30.0	11.0	3.7	Rapp	33	10	0	Ole Tobiassen, Bø i Vesterålen
83 Må Borghild	k f	T	32	22.0	6.5	3.0	Sabb	33	5	0	Olav Ramberg, Bø i Vesterålen
84 Må Nordkap	k f	T	21	22.0	7.0	3.0	Popul	21	3	0	Nikolai Johansen, Guvåg
85 Mk Arne	k f	T	31	42.0	13.5	6.5	Grei	19	25	2	Helge Jakobsen, Bø i Vesterålen
86 Ms Sjøliv	k f	T	28	34.0	11.4	5.0	Rapp	28	14	0	Anton Kristensen, Ringstad
87 Ms Gunvor	k f	T	28	23.0	8.0	5.0	Wichm	25	12	1	Torstein Jakobsen m fl, Bø i V.ålen
88 Må Snøgg	f k	T	36	24.0	8.0	5.0	Bønes	29	3	0	Marlow Strand, Bø i Vesterålen
89 Mk Havblikk	f k	T	40	45.0	14.5	7.0	Wichm	40	30	0	Georg Klausen m fl, Straumsjøen
90 Ms Nordhav	f k	T	37	41.1	13.5	5.5	Wichm	37	20	1	M Kristoffersen m fl, Nykvåg
91 Mk Sjøblomsten	k f	T	28	37.0	12.0	5.5	Union	39	20	1	R Roarsen, Bø i Vesterålen
92 M Mjølner	f k	T	29	32.0	10.5	5.5	Bolind	24	12	0	Jentoft Wessel, Eidet i Vesterålen
93 Mk Mor	k f	T	36	44.5	14.0	7.0	Brunv	36	35	3	John Svendsen m fl, Eidet i V.ålen
97 Mkr And- holmen ²⁾	h	T	37	70.0	18.0	9.5	Wichm	37	70	2	Karl Gregussen m fl, Bø i V.ålen
98 Må Snar	f	T	37	19.0	4.0	3.0	Ø M	36	3	0	Peder Pettersen, Bø i Vesterålen
100 Mk Magne	f k h	T	14	39.0	12.0	7.0	Gideon	34	20	1	Sigurd Røsnes, Guvåg
101 Ms Sabben	k f	T	36	25.0	8.0	5.0	Sabb	36	5	1	Walter Johansen, Eidet i V.ålen
102 Må Lilleper	f k	T	32	19.5	7.5	3.0	Bønes	24	4	0	Thomas Thobiassen, Hovden
103 Ms Heim ³⁾	k f	T	30	40.0	11.3	5.5	Brunv	30	12	0	Ludvig Endresen, Guvåg
104 Mkr Litta	h k f	T	45	47.0	15.0	8.0	Gideon	46	45	1	Kristoffer Jakobsen, Eidet i V.ålen
105 Mk Idun	k f	T	22	38.0	13.6	6.0	Wichm	22	20	3	H Lauritsen, Guvåg

1) Omb. 1935. 2) Omb. 1946. 3) Omb. 1944.

Nordnorsk Filetkompani A.s - Tromsø

Telefoner: 945 - 602

(Nordfilet)

Telefoner: 945 - 602

Kjøper fiskefangster til høyeste dagspris

Farkostens nummer art og navn	Anvendelse	Anvendelse	Byggear	Lengde	Bredde	Dybde	Maskin			F. & fangstb.	Eierens (den korresponderende reders) navn og postadresse
							Hva slags	Byggear	H. K.		
106 Ms Langfjord	k f t	T	14	45.5	15.5	8.5	Wichm	33	25	4	Arne Jensen, Uvåg, Ringstad
107 Mk Havbrott	k f	T	22	42.0	14.0	6.5	Union	35	30	0	T Tobiassen m fl, Eidet i Vesterålen
108 Mk Hermod	k f	T	22	41.0	14.0	7.0	Wichm	34	25	0	Andreas Wiik m fl, Hovden
109 Mk Teisten	k f	T	22	38.5	13.3	6.5	Rapp	24	20	2	Edmund Hansen, Bø i Vesterålen
110 Ms Terje	k f	T	34	28.0	9.0	4.5	Wichm	31	5	1	Ove Johannessen, Haugsnes, Guvåg
111 Må Fix	k f	T	32	21.0	8.0	5.0	Fix	26	4	0	Karelius Rothe Fore, Bø i V.ålen
112 Må Sabb	f	T	35	23.0	6.0	3.0	Sabb	?	5	1	Rolf Myhre, Eidet i Vesterålen
114 Må Forsøk	k f	T	32	22.0	7.3	4.4	Sabb	33	3	1	M Johnsen, Eidet i Vesterålen
115 Mk Ariadne	k f	T	30	38.0	12.5	6.0	Union	30	20	1	M Leonhardsen, Bø i Vesterålen
116 Mk Havsulen	k f	T	22	40.0	13.5	6.5	Munkt	20	28	0	Toralv Hansen, Straumsjøen
117 Ms Alken	k f	T	31	27.0	8.5	3.0	Bones	30	6	0	Trygve Karlsen, Haugsnes i Bø
118 Mk Norafjell	k f	T	22	46.0	15.7	7.6	Finnø	22	34	4	Reinholt Ingebrigtsen m fl, Bø i Vesterålen
119 Mk Anna	f k	T	24	40.0	11.0	4.5	Volda	38	22	1	Henry Ingebrigtsen, Utskor
120 Mk Erling	k f	T	28	40.0	13.5	6.0	Skand	28	40	2	Joakim Remmæ, Guvåg
121 Mk Nordsjernen	k f	T	20	43.5	14.0	7.3	Rapp	20	22	3	Morten Sørensen, Utskor
122 Mk Havbryn	k f	T	23	42.0	14.0	7.2	Brunv	23	29	3	A Wilhelmssen m fl, Straumsjøen
124 Mkr Havheim	k h f	T	39	47.6	15.0	7.6	Brunv	39	42	1	Anf. Fagerhaug m fl, Straumsjøen
125 Mk Svessaren	k f	T	22	40.0	13.5	7.0	Brunv	22	20	2	P Pedersen m fl, Skårvåg i V.ålen
126 Må Sjøfuglen	k f	T	?	26.0	9.0	3.0	Helset	26	5	0	Karelius Rathe, Bø i Vesterålen
127 Må Sanna	f k	T	36	24.0	7.0	2.5	Force	18	5	0	Einar Eriksen, Bø i Vesterålen
128 Mk Mårsund ¹⁾	k f	T	23	48.0	13.5	6.7	Wichm	39	40	0	Egil Mårsund, Bø i Vesterålen
129 Mk Erna	k f	T	23	40.0	13.5	6.2	Rapp	23	24	0	Sverre H Røsnes m fl, Guvåg
130 Må —	k f	T	20	22.0	7.0	4.0	Sabb	30	3	0	Ø Johnsen Sund, Eidet i V.ålen
131 Mk Tryg 2	k f	T	23	40.0	13.5	7.0	Rapp	48	45	2	Angel Jacobsen, Bø i Vesterålen
132 Mk Havdur	k h f	T	23	42.0	14.0	7.5	Skand	30	50	3	R Robertsen m fl, Bø i Vesterålen
133 Mk Signal	k f	T	29	42.5	14.0	6.5	Skand	29	30	1	Ole O Grindstadsjø m fl, Bø i V.ålen
134 Mk Harald	k f	T	23	39.0	13.0	7.0	Rapp	27	24	0	H Hermansen, Guvåg
135 Mk Arvak ²⁾	k f	T	15	51.0	13.4	7.0	Avanc	23	40	1	Frids Sandnes m fl, Eidet i V.ålen
136 Må Fram	k	T	38	24.0	9.0	6.0	Popul	25	6	0	Halvd. Ludvigsen m fl, Bø i V.ålen
138 Mk Åse	k h f	T	20	51.0	15.0	7.7	Bolind	19	32	4	Bj Ludvigsen m fl, Bø i Vesterålen
139 Mk Rørland	k h f	T	18	42.0	14.5	7.0	Grei	22	25	5	Kaurin Andersen, Bø i Vesterålen
140 Må Selma	f	T	20	20.0	7.0	3.5	Bones	26	3	0	Halldan Lamark, Bø i Vesterålen
141 Ms Astrid	k f	T	31	37.8	11.0	4.5	Wichm	38	12	0	H Johnsen, Bø i Vesterålen
143 Mk Lykken ³⁾	k f h	T	19	49.0	13.5	7.0	Heimd	43	50	2	Rolf Stenersen, Bø i Vesterålen
145 Mk Nordland	k h f	T	25	39.0	13.5	6.0	Wichm	30	20	2	Kr Pedersen Fore m fl, Bø i V.ålen
146 Mk Sjøliv ^{2A)}	k h f	T	25	44.0	14.6	7.0	Popul	25	25	4	J Nikolaysen m fl, Guvåg
147 Mk Brødrene	k f	T	17	37.9	15.0	6.9	Finnø	24	23	1	Bård Sørnsen m fl, Bø i V.ålen
149 Ms Marie	k f	T	16	33.0	11.0	5.0	Popul	17	16	0	Knut A Haugsnes, Ringstad
150 Mk Tennholmen	k f	T	25	42.0	14.0	7.0	Grei	25	23	1	Aksel N Haugen m fl, Eidet i V.ålen
151 Må Lomen	f k	T	40	21.0	6.5	4.0	Sabb	40	5	0	Alf Albriksen, Bø i Vesterålen
152 Mk Høyken	k f	T	25	42.0	14.0	7.0	Brunv	39	35	4	A Klausen Hole m fl, Straumsjøen
153 Mk Moder	k f	T	29	41.0	13.5	6.5	Union	28	20	1	Jentoft Remme, Guvåg
154 Mkr Samhold	k f k	T	39	47.0	15.0	7.6	Finnø	39	50	1	Herm. Andersen m fl, Straumsjøen
155 Må Thor	k f	T	36	24.0	7.0	4.0	Skand	?	5	0	Thorstein Jakobsen, Bø i V.ålen
156 Mk Klakken	k f	T	25	43.0	14.0	7.0	Record	25	25	2	Ove Hansen m fl, Skårvågen i Vesterålen

1) Omb. 1940. 2) Omb. 1951. 3) Omb. 1945. 4) Omb. 1944.



«Hvalmerket» redskap for alslags fiske

JOHAN HANSENS SØNNER

Fagerheims Fabrikker

Telegr.adr. „FAGERHEIMS“

BERGEN

Telefon 13 654

Farkostens nummer art og navn	Anvendelse	Materiale Byggear	Lengde	Bredde	Dybde	Maskin			F. & fangsbl.	Eierens (den korresponderende reders) navn og postadresse
						Hva slags	Byggear	H. K.		
157 Mk Olaf	k f	T'36	36.5	12.0	6.0	Record	27	20	1	K Reiertsen, Bø i Vesterålen
158 Må Fram	f	T'29	21.0	6.0	2.5	Sabb	41	3	0	Johan Thorsen m fl. Guvåg
159 Mk Nordlys	k f	T'25	45.0	14.5	7.3	Wichm	26	25	4	Karl A Øjord m fl. Straumsjøen
161 Mk Litløy	k f	T'32	30.0	10.5	5.0	Wichm	32	10	1	Peder Jenssen, Bø i Vesterålen
162 Mkr Havørna	n k f	T'46	50.0	14.7	6.0	Rapp	46	45	1	Kristian Nilsen, Eidet i Vesterålen
163 Mk Skjærgård	k f	T'26	44.0	14.5	7.3	Rapp	26	30	3	Ingv Andersen m fl, Straumsjøen
165 8/å	—	T'27	27.0	5.0	3.0	—	—	—	0	Anton Moe, Bø i Vesterålen
167 Må Kåre	k f	T'23	22.0	8.0	4.0	Sterk	23	4	0	Martin Albrigtsen, Ringstad
172 Ms Sabben	k f	T'30	23.0	7.5	2.5	Sabb	30	5	0	Anton Ellingsen, Bø i Vesterålen
174 Ms Havly	f k h	T'37	38.0	13.8	6.5	Rapp	37	24	1	Elliot Fredriksen, Nykvåg
175 Må Teisten	k	T'40	23.0	7.5	3.5	Sabb	40	5	0	Arnlot Dreyer, Eidet i Vesterålen
177 Ms Sjøgutten	k f	T'32	30.0	10.0	5.0	Union	32	10	1	Johan Martinussen, Bø Vesterålen
178 Ms Aase	k f	T'39	26.0	6.0	3.0	Bones	39	6	0	Maldevin Larsen, Nykvåg
180 Ms Erna	k f	T'40	22.0	8.0	4.0	Sleipn	41	4	0	Birger Martinussen, Nykvåg
181 Mk Brølingen	k f	T'16	37.0	13.5	6.0	Wichm	? 12	1	0	Halvdan Pedersen, Utskor
182 Må Snøgg	k f	T'41	22.0	8.0	4.0	Sabb	41	4	0	Sverre Fredriksen, Nykvåg
184 Ms Liv	k f	T'39	24.5	8.0	4.0	Sabb	39	5	0	Tormod Steinsvik, Bø i Vesterålen
185 Må Alken	k f	T'35	20.0	7.5	4.0	Force	34	4	0	Jentoft Paulsen, Bø i Vesterålen
186 Ms Harding	k f	T'34	34.0	10.0	5.0	Volda	39	18	0	Rudolf Isaksen, Hovden
187 Mkr Vardholm	k h	T'45	96.0	22.0	11.0	Union	45	200	1	Martin Jensen, Ringstad
189 Må Teisten	f	T'31	19.0	5.5	3.3	F M	41	2	0	Paul Pedersen, Eidet i Vesterålen
191 Ms Terna	k f	T'?	28.0	9.0	4.5	Borr	31	8	0	Arthur Ellingsen m fl. Eidet i V.
192 Ms Sabben	f	T'38	21.0	6.0	? 2.5	Sabb	38	4	0	Alfred Kristoffersen, Nykvåg
193 Må Svana	f	T'40	21.0	6.0	2.5	Sabb	41	4	0	Marelius Pettersen, Eidet i V.ålen
194 Ms Laksen	k f	T'32	24.5	6.5	3.5	Sabb	36	5	0	Egil Kristoffersen, Nykvåg
195 Må Sleipner	f k	T'37	23.0	6.0	4.0	Sleipn	? 6	0	0	Thomas Nygård Hovden i V.ålen
196 Ms Duell	f k	T'?	44.0	15.0	3.5	Nygrei	27	30	1	Arne Stimsvik, Bø i Vesterålen
199 Mk Reidulf	t	T'10	43.0	14.0	6.0	Bolind	17	25	0	Sverre Vea, Straumsjøen
200 Må Pilen	f	T'43	23.0	5.0	3.0	Force	24	5	0	Alf Steenbach m fl. Ringstad
201 Må Snøgg	k	T'41	22.0	7.0	3.0	Sabb	41	4	1	Frits Fredriksen, Nykvåg
203 Må Asthor	f	T'41	21.0	7.0	3.5	Sabb	37	4	0	Alfred Kristoffersen, Nykvåg
204 Ms Odmund	f k	T'28	26.0	7.0	3.5	Helset	29	6	0	Odmund Lauritsen, Guvåg
205 Må Snøgg	k	T'39	19.0	5.0	2.5	Sabb	32	3	0	Oskar Nilsen, Ringstad
206 Må Hans	f	T'38	23.0	6.0	3.0	Marna	42	5	0	Valter Jensen, Guvåg
207 Ms Alken	f	T'39	22.0	7.7	3.0	Sabb	39	5	0	Olaf Wessel, Eidet i Vesterålen
208 Må Pilen	k	T'41	22.0	7.0	3.5	Sabb	39	4	0	Karl Myhre, Nykvåg
209 Må Lyn	f	T'40	18.0	6.0	3.0	F M	41	3	0	Peder Parkvoll, Bø i Vesterålen
211 Mk Samnanger I	f k t	T'30	67.0	15.5	7.5	Wichm	30	40	1	Hilmar K R Nicolaisen, Bø i V.ålen
212 Mk Bjørnulf ¹⁾	k f	T'14	48.0	13.9	7.3	Rapp	39	20	1	Robert Myhre, Eidet i Vesterålen
213 Må Ulf	k	T'42	22.0	7.0	3.0	Sabb	42	4	0	Håkon Storhaug, Nykvåg
214 Mk Irma ²⁾	k f	T'15	36.0	11.0	5.0	Bolind	? 15	0	0	Agder Amundsen m fl, Skarvågen i Vesterålen
215 Må Sleipner	k	T'43	23.0	6.0	4.0	Sleipn	43	6	0	Hilmar Pettersen, Bø i Vesterålen
216 Må Laksen	k	T'43	22.0	7.5	4.0	Sabb	43	4	0	Wilhelm Pedersen m fl, Hovden
217 Må Pilen	f	T'34	19.5	6.0	2.5	K-Erik	30	4	0	Rolf Thorsen, Guvåg
218 Ms Magne	f	T'34	24.0	8.0	3.0	Rapp	18	5	0	Alf Olsen, Bø i Vesterålen
219 Må Kvikk	f	T'43	24.0	7.5	4.0	Sabb	43	4	0	Arne Nicolaysen, Guvåg

1) Omb. 1927. 2) Omb. 1941.

Nordnorsk Filetkompani A.s - Tromsø

Telefoner: 945 - 602

(Nordfilet)

Telefoner: 945 - 602

Kjøper fiskefangster til høyeste dagspris

Farkostens nummer art og navn	Anvendelse	Materiale	Byggeår	Lengde	Bredde	Dybde	Maskin			Eierens (den korresponderende reders) navn og postadresse
							Hva slags	Byggeår	H. K.	
220 Må Lyn	f	T'33	22.0	6.2	3.0	R W	38	25	0	Odd Ringstad, Ringstad
221 Må Brødrene	k f	T'43	22.0	7.5	4.8	Sleipn	42	7	1	John Pettersen m fl, Bø i Vålen
222 Må Splinten	f	T'?	18.0	7.0	3.5	Sabb	42	5	0	Gunnar Martinsen, Bø i Vesterålen
223 Må Bølgen	k	T'43	20.5	7.0	3.5	Sabb	41	4	0	Johan Fredriksen, Nykvåg
224 Må Rappen	f	T'22	27.0	8.0	4.0	Rapp	22	6	0	Eliot Bakk, Bø i Vesterålen
225 Må Havella	k f	T'42	28.0	9.5	3.5	Bolind	28	12	1	Joacim Olsen, Straumsjøen
226 Må Bretagne	f	T'37	21.0	6.0	3.0	Sleipn	38	4	0	Sigurd Winje, Bø i Vesterålen
228 Mk Villflugl	k f	T'11	38.0	12.3	5.7	Normo	?	35	1	Ole Mortensen m fl, Bø i Vesterålen
229 Må Irene	f	T'34	25.0	8.0	4.0	Sabb	34	5	0	Carsten Remme, Guvåg
230 Må Elsa	f	T'45	23.0	6.0	4.0	Sleipn	45	6	0	Berggren Knutsen, Bø i Vålen
231 Ms Proven	f	T'44	25.0	8.0	3.5	Wichm	28	7	0	Gustav Johansen, Bø i Vålen
232 Må Sjøgutten	k f	T'36	20.5	8.0	3.5	Levan	?	7	0	Magnus Villumsen, Bø i Vålen
233 Mk Gudrun	k f h	T'17	47.0	16.0	6.0	Brunv	27	42	1	Ingvald Johnsen, Bø i Vålen

N-DA. Drevja merkedistrikt.

1 10/å —	k	T'26	30.0	7.0	2.0	—	—	—	0	Matias Drevland, Holandsvika
2 Må Marna	f k	T'34	22.0	6.0	1.3	Marna	30	3	0	Arnulf Jensen, Holandsvika
3 10/å —	k	T'27	30.0	7.0	2.0	—	—	—	0	Tormod Hatten, Fustvatnet
4 8/å —	k	T'20	25.0	5.5	2.3	—	—	—	0	K Strømsås m fl, Fustvatnet
5 Mk Kåre	k	T'34	38.2	11.6	5.6	Heimd	31	20	0	Emil Vikdal m fl, Holandsvika
6 Mkr Utnes	f k	T'45	45.7	14.9	6.8	Union	29	20	0	Åsmund Utnes m fl, Holandsvika
7 10/å —	k	T'12	29.6	6.2	2.3	—	—	—	0	Oskar Solvang, Holandsvika
8 Må Spurven	f k	T'25	22.0	6.0	3.0	Real	31	4	0	Paul Drevland, Holandsvika
9 Må Laksen	f	T'24	19.0	4.8	1.5	Sabb	?	3	0	A Utnes, Holandsvika
10 Ms Bauta	f k h	T'05	49.0	16.0	8.0	Rapp	?	45	0	Reidar Utnes m fl, Holandsvika

N-D. Dverberg merkedistrikt.

1 Mk Soltind	h k	T'37	40.0	12.8	6.4	Brunv	37	24	1	Kristian Adolfsen m fl, Nordmjele
2 Mk Gudrun	h k	T'24	39.5	12.5	5.7	Union	37	20	0	O Helmersen, Nordmjele
3 Ms Vally ⁴⁾	f k	T'32	39.0	12.0	6.1	Union	38	20	0	Eilif Jensen m fl, Nordmjele
4 Må Breitind	h k	T'38	24.0	7.0	4.0	Sabb	38	5	0	Eilert Bovitz m fl, Åsebakken
6 Ms Sjøgutten	k f	T'31	27.0	9.0	4.2	Helset	28	8	0	Olaf Dahl, Nordmjele
7 Ms Bjørg	h k	T'15	36.5	12.3	5.3	Union	35	20	0	Hans Hallevik m fl, Risøyhamn
8 Må Sonja	k f	T'31	20.0	7.0	4.0	Sterk	31	4	0	Einar I Skogvoll m fl, Dverberg
9 Ms Proven	h k f	T'52	37.0	12.5	5.6	Rapp	32	17	0	Öivind Elyan, Nordmjele
10 Må Sjøbor	f k	T'34	24.0	8.0	4.0	Sabb	37	5	0	Hilmar A Sellevold, Dverberg
11 Må Håpet	f	T'35	24.0	7.0	6.0	Sterk	28	4	0	Lorents Hansen, Dverberg
12 Må Sport	f k	T'35	23.0	7.0	3.0	Bilm.	27	20	0	Magnus Mikalsen, Åsebakken
13 Må Snogg	k f	T'38	22.0	6.0	2.5	Sabb	41	3	0	Alf Andersen, Stave
14 Må Skvetten	f	T'37	22.7	6.0	3.8	Sabb	37	4	0	Hjalmar Ase, Åsebakken
15 Mk Caperen	h k	T'18	38.0	12.0	5.0	Rapp	18	18	2	Celius Nilsen m fl, Nordmjele
16 Mk Andøy	h f k	T'46	48.0	14.0	6.0	Union	45	30	1	Oluf K Kvalnes, Kvalnesberget
17 Ms Dagny	k	T'13	38.2	13.8	6.4	Popul	19	20	1	Anton Klaussen m fl, Nordmjele
18 Må Alken	f k	T'35	23.5	7.0	?	Sabb	41	3	0	Karl Karlsen m fl, Stave
19 Må Terna	f k	T'39	23.4	8.5	3.2	Sabb	41	3	2	Fridtjof Wangen m fl, Stave

1. Omb. 1946.

Forlang **CAMPBELL ANDERSEN'S FISKEREDSKAPER**

Bergen.

MONTER NOT — NOTLIN — TAU — SNØRER etc. — FABRIKK OG BARKERI
Telegr.adr. Campelco.

Rikstelefon 96895, eller central 98195

Farkostens nummer art og navn	Anvendelse	Materiale	Byggeår	Lengde	Bredde	Dybde	Maskin			F. & fangsbe.	Eierens (den korresponderende reders) navn og postadresse
							Hva slags	Byggeår	H. K.		
20 Mk Havglimt	h k	T	37	47.0	14.0	6.8	Brunv	37	35	0	Karolius Helmersen, Nordmjele
22 Ms Åsen	k h	T	37	41.2	13.4	6.3	Rapp	38	22	1	Andreas Mikalsen, Åsebakken
24 Mk Nordegg	k h	T	39	42.0	14.0	6.5	Volda	39	30	0	Bernhard Kaurin m fl, Saurastrand
25 Må Helene	f	T	31	24.0	8.0	3.0	Sabb	37	5	0	Thorvald Borvitz, Åsebakken
26 Mk Terje	k f	T	09	42.0	14.0	6.0	Finnø	27	25	2	Aksel Karlsen, Nordmjele
37 Ms Varholmen	h k	T	21	39.8	12.0	5.8	Brunv	38	28	2	Bernt Helmersen m fl, Nordmjele
51 Ms Bara	k f t	T	09	46.0	16.0	8.0	Grei	26	35	4	Ove Sellevold, Dverberg

N-DS. Dønnes merkedistrikt.

1 Mk Aksel ¹⁾	k	T	12	52.0	13.8	6.2	Normo	?	30	1	P J Heimland m fl, Nordøyvågen
2 Må Pilen	k f	T	33	23.0	7.0	4.0	Popul	20	4	0	Mikal Pedersen, Åsvær
3 Ms Anne Margrethe	k	T	36	33.0	11.0	5.3	Union	30	15	1	Otelius Sund, Kopardal
4 Ms Solveig	k f	T	35	32.5	10.5	5.5	Wichm	35	10	1	Albert Juløy, Husby
5 Ms Ragnhild	f k	T	23	26.0	9.0	3.7	Popul	16	8	0	Reidar Strømnen, Torsvikvågen
6 Ms Klausul	k f	T	36	25.7	9.0	4.0	Heimd	?	11	0	A Pedersen m fl, Nordvika i Helgel.
7 Må Neptun	k	T	36	22.5	7.7	3.8	Roald	?	4	0	Karl Nilsen m fl, Husby
8 Må Grete	f	T	40	18.0	6.5	2.5	Sabb	39	3	0	Isak Johansen, Stavseng
9 Ms Roald ²⁾	k	T	14	29.0	8.0	4.0	Rapp	43	10	0	Olai P Serøy, Nordøyvågen
10 Mk Store-Stina	f k	T	38	46.9	14.3	7.0	Wichm	34	30	6	Johan Aker m fl, Stavseng
11 Må Fart	h v f	T	37	21.0	5.5	3.3	Bilm.	27	75	0	I Sivertsen, Kopardal
12 Må Rappen	k f	T	30	26.0	8.3	3.0	Rapp	14	5	0	Trygve P Rølvåg, Torsvikvågen
13 Ms Alken	k f	T	32	19.0	5.5	3.5	Wichm	33	2	0	Svend Svendsen, Stavseng
14 Må Agot	f k	T	10	33.0	11.3	3.8	Bolind	19	8	5	Kr Andersen, Nordøyvågen
15 Mk Norddønna	k	T	96	59.1	17.1	7.1	Avanc	17	44	3	Kr Andersen m fl, Nordøyvågen
16 Må Kåre	f k	T	37	27.5	9.0	4.5	Rapp	35	10	0	Berner Olsen m fl, Glein
17 Må Alken ³⁾	f k	T	?	18.0	5.4	2.2	Marna	43	4	0	Berner Lund, Åsvær
19 Må Skjold	k	T	16	31.0	10.0	4.7	Alpha	11	11	1	Edvin Johansen, Torsvikvågen
20 Må Auren	f k	T	38	18.0	6.0	3.0	Sleipn	38	3	0	Otto Jakobsen, Husby
21 Mk Tv Brødre	k f h	T	15	40.0	13.0	7.0	Wichm	25	20	6	Eldor Rølvåg, Torsvikvågen
22 Må Maren	f	T	36	22.0	7.7	4.0	Marna	37	5	0	Erl. Engelsen, Nordvika i Helgel.
23 Må Marna	k	T	41	23.0	7.0	5.0	Marna	41	8	0	Eivind Swensen, Husby
24 Må —	f	T	25	22.8	7.7	3.2	Rapp	25	6	0	Kristoffer Karlsen, Husby
25 Ms Bolgen	k	T	30	30.0	9.4	4.4	Nygrei	29	14	0	Johan Engevik m fl, Stavseng
26 Må Vesla	f	T	31	19.2	6.4	2.5	Sabb	31	3	0	Kåre Rølvåg m fl, Torsvikvågen
27 8/å —	f	T	26	22.0	6.0	3.0	—	—	—	0	H O Åkvik, Nordøyvågen
28 Må Nanna	f	T	38	20.0	7.0	3.6	Stord	37	3	0	Olaf Pettersen, Åsvær
29 Mk Thorly	f k	T	17	37.0	13.5	5.5	Popul	17	16	7	Johan Thorsvik, Torsvikvågen
31 Mk Ringen	k f	T	37	45.0	14.0	7.0	Union	37	30	2	Hans H Aker m fl, Stavseng
32 Må Lillegutt	k f	T	45	20.9	7.0	3.0	Sabb	41	4	0	Bj. Engelsen, Nordvika i Helgel.
33 Ms Ternen	k f	T	30	30.0	10.0	4.4	Union	29	10	0	Maks Johansen, Torsvikvågen
34 Mk Hellholmen	k h	T	38	58.0	14.5	7.0	Heimd	38	55	0	Erling Johansen m fl, Nordøyvågen
35 Må Marna	k f	T	36	29.0	9.0	6.0	Marna	41	8	2	Gudolv Akerøy, Stavseng
36 Må Laila	f	T	39	21.0	5.4	3.0	Sleipn	41	3	0	Jørgen Rølvåg, Torsvikvågen
38 Må Rex	f	T	37	18.0	6.0	3.0	Ferro	30	4	0	Erling Breivik, Kopardal

1) Omb. 1933. 2) Omb. 1937. 3) Omb. 1941.

Nordnorsk Filetkompani A.s - Tromsø

Telefoner: 945 - 602

(Nordfilet)

Telefoner: 945 - 602

Kjøper fiskefangster til høyeste dagspris

Farkostens nummer art og navn	Anvendelse	Materiale	Byggeår	Lengde	Bredde	Dybde	Maskin			Eierens (den korresponderende reders) navn og postadresse
							Hva slags	Byggeår	H. K.	
39 Må Roald	fk	T38	20.0	6.0	4.0	FM	30	6	0	Arild Senning, Glein
40 S/å Sigrid	fk	T27	30.0	11.5	4.5	—	—	—	3	Karluf H Aker m fl, Stavseeng
41 Ms Heimen ¹⁾	fk	T31	38.0	11.0	6.0	Rapp	31	17	0	P Johansen m fl, Nordøyyågen
42 Mk Lillemor	k	T45	37.0	12.0	5.0	Brunv	38	16	0	Hans Valvik, Åsvær
43 S/å —	k	T27	24.0	6.0	2.6	—	—	—	0	Peder Johansen, Nordøyyågen
44 Ms Fjell	k	T39	37.9	12.5	6.0	Union	39	20	2	M Hammervik m fl, Nordøyyågen
45 Må Duen	f	T35	18.0	6.0	3.0	Sleipn	39	2	0	Ole Svinøy m fl, Kopardal
46 Må Terje	f	T31	21.0	7.0	2.1	Favori	?	4	0	Arne Langholm m fl, Stavseeng
47 10/å —	k	T08	31.0	6.3	3.1	—	—	—	0	Jørgen Johansen m fl, Husby
48 Må Gevinst	f	T30	20.0	6.0	3.0	FM	32	3	0	Nils Nilsen Hov, Kopardal
49 Må Teisten	f	T38	19.0	6.0	3.0	Sabb	38	3	0	Alf Johansen, Torsvikvågen
50 Må Inger	f	T36	18.0	5.5	3.0	Gideon	26	3	0	Peder Rølvåg, Torsvikvågen
51 Mk Huglen	k	T14	37.0	13.0	6.0	Rapp	27	17	1	Ole Pettersen Tomsvik, Husby
52 Må Havleik	fk	T38	23.0	7.5	3.5	Sabb	32	5	0	Rolf Johansen, Torsvikvågen
54 Må Alken	f	T38	17.0	5.0	2.5	Wichm	29	3	0	Erling Johansen, Stavseeng
55 Ms Lom ²⁾	kf	T28	28.4	8.5	3.5	Brunv	29	10	1	Peter Fredriksen m fl, Glein
56 Må Thor	f	T40	17.0	5.0	2.0	Sleipn	38	3	0	Petter Akerøy, Stavseeng
57 Ms Prøven ³⁾	k	T28	29.0	10.0	5.0	Grei	29	9	1	Arthur Wæde m fl, Nordøyyågen
58 Ms Sjonryd ⁴⁾	kf	T28	35.0	11.0	6.0	Union	41	15	2	O Brandsnes m fl, Nordøyyågen
59 Ms Roal ⁵⁾	fk	T29	34.0	11.0	6.0	Nygrei	29	14	0	Otto Olufsen, Nordøyyågen
60 Må Prøven	f	T35	21.0	6.4	3.3	Wichm	36	2	0	Sigf. Laumann, Kopardal
61 Mk Sjøblomsten	kf	T19	47.0	16.0	7.5	Union	29	30	5	Trygve Sivertsen, Kopardal
62 Må Sjøgutten	k	T29	30.0	10.0	3.3	Grei	26	10	0	Marius Mikalsen, Stavseeng
63 Må Kobben	k	T15	25.0	8.0	3.0	Drott	26	7	0	Ingvald Sivertsen, Kopardal
64 Ms Rogne- fjord 1	kf	T31	50.2	17.8	7.5	Finne	31	50	1	Petter Akerøy m fl, Stavseeng
66 Må Synøve	kf	T37	30.0	9.0	4.0	Solo	40	12	1	Sverre Akerøy, Stavseeng
67 Må Inge	f	T32	18.0	6.0	1.5	M	26	3	0	Kristian Alfheim, Nordøyyågen
68 Må Alek	kf	T37	30.0	9.0	4.0	Solo	40	12	2	Aleksander Hansen m fl, Stavseeng
69 Ms Sleipner	fk	T29	31.0	11.0	6.0	Heimd	31	11	2	Jentoft Jensen m fl, Husby
70 Må Glimt	f	T17	29.4	7.8	3.7	Rapp	17	5	0	Harald Nilsen, Husby
71 Må Fisken	f	T28	18.4	6.0	3.0	Sabb	30	3	0	John Pettersen, Stavseeng
72 Må Terje	fk	T32	21.0	6.0	4.0	Sabb	30	5	0	Martin Knutsen, Åsvær
73 S/å —	k	T30	24.0	6.0	2.0	—	—	—	0	Peder J Meisler, Nordøyyågen
74 Ms Smart	fk	T33	26.0	9.0	4.5	Rapp	25	7	1	Hans Johansen, Husby
75 Mk Hans Rue	hk	T31	39.0	12.3	6.0	Bolind	31	30	0	M Bergheim, Åsvær
76 Må Beret	fk	T30	18.0	6.0	2.6	Popul	20	4	0	Ole Berg, Nordøyyågen
77 Må Guri	f	T28	19.0	3.0	2.5	Stord	41	3	0	Ingvar Berg, Nordøyyågen
78 Må Duen	t k	T31	20.0	6.0	3.0	Sleipn	31	5	0	Karl Gidske, Husby
80 Mk Brødrene	k	T27	35.7	12.2	6.0	Rapp	29	15	0	Ragnvald Larsen, Nordøyyågen
81 Må Erna	k	T12	23.0	8.0	4.0	Heimd	19	3	0	Petro Johnsen m fl, Åsvær
82 Ms Teisten ⁶⁾	k	T31	30.0	10.0	4.4	Helset	31	8	0	Olaf Pettersen, Åsvær
83 Ms Anna	k	T32	34.0	12.0	6.0	Heimd	33	14	0	Einar Laumann, Kopardal
84 Ms Merkur	k	T20	34.0	12.4	6.0	Bolind	28	20	0	Georg Akero m fl, Stavseeng
85 Må Kvik	f	T24	19.0	5.4	3.3	Archim	38	5	0	Oskar Nyvik, Kopardal
86 Må Olav	f	T34	18.5	6.0	4.0	Grei	22	4	0	Peder Rølvåg, Torsvikvågen

1) 4) 5) Omb. 1936. 2) Omb. 1929. 3) Omb. 1957. 6) Omb. 1944.

A.s JOHAN C. MARTENS & CO.

Telegr.adr.: «Jomartco».

BERGEN

Rikstelefon: 14363.

Kjøper alle sorter TRAN — SILDOLJE OG RUNDFISK

N-DS Dønnes — N-E Evenes.

Farkostens nummer art og navn	Anvendelse	Materiale	Byggear	Lengde	Bredde	Dybde	Maskin			Hierens (den korresponderende reders) navn og postadresse
							Hva slags	Byggear	H. K.	
87 Må Svartbak	ft	T 27	25.0	6.0	4.0	FM	29	10	0	Albert Knudsen m fl, Åsvær
88 Må Jojo	f	T 34	18.0	6.0	3.5	Stord	41	3	0	Herm, Gabrielsen, Nordøyvågen
90 Må Sandøy	f	T 29	19.0	5.5	2.5	B Ø	29	3	0	Ole Pedersen, Nordvika i Helgel.
91 Må Prøven	k	T 34	23.0	7.7	3.0	Helset	33	6	0	Hans Caspersen m fl, Åsvær
92 Må Glimt	k	T 36	22.0	7.0	3.5	Marna	36	5	0	Bjarne Jensen, Åsvær
93 Må Basken	k f	T 34	30.0	10.0	3.7	Marna	41	8	0	Kristian Nordøy m fl, Nordøyv.
94 Må Svanen	k	T 30	18.0	4.8	1.8	Sleipn	35	3	0	Kristen J Husby, Husby
95 Mkr Dønning ¹⁾	k hv	T 16	39.0	13.0	6.5	Union	27	30	2	Ingvald Sivertsen, Kopardal
96 Må —	f	T 36	19.0	6.3	2.6	Sleipn	36	3	0	Tomas Volnes, Slapøy
97 Må Skvett	f k	T 26	18.5	6.0	2.8	B Ø	23	2	0	Egil Akerøy, Stavseng
98 Må Sailor	f	T 32	22.0	7.0	3.0	Solo	32	2	0	Nikolai Strømmen, Torsvikvågen
99 Må Leik	k	T 36	19.0	6.3	2.8	Sleipn	39	3	0	Edvart Kvaløy, Åsvær
100 Må Prøven	k f	T 36	20.0	6.5	3.0	Sterk	25	4	0	Hans Danielsen m fl, Åsvær
101 Må Teisten	f	T 46	16.0	5.5	2.0	Sleipn	29	4	0	Håkon Aaker m fl, Stavseng
102 Må Brith	f k	T 46	18.5	6.0	3.0	Levan	?	3	0	Jens Sorøy m fl, Nordøyvågen
103 Ms Frida ²⁾	k f	T 10	36.0	12.0	5.7	Bolind	14	15	0	Johan Bugøy, Åsvær
104 Må Nor	f k	T 42	21.4	6.7	3.4	Bang	?	3	0	Nils Nilsen Hov, Kopardal
105 Ms Fremtid	k	T 26	26.5	9.0	4.5	Brunv	28	5	0	Kåre Paulsen, Kopardal
106 Mkr Hævduer	k	T 42	42.0	13.0	6.0	Union	28	20	2	Olaf Svinøy m fl, Kopardal
107 Må Steren	k f	T 36	19.0	5.5	2.0	Dahlb	?	2	0	Eilif Breivik, Kopardal
109 Må Streif	f	T 36	20.0	6.0	3.3	Sterk	29	4	0	Peder Vestvoll, Tommeidet, Husby
110 Må Laila	f	T ?	19.0	6.0	3.0	Stabil	?	4	0	Sverre Hansen, Tommeidet, Husby
111 Må Spurven	f	T 38	19.0	5.0	2.5	C Perf	?	4	0	Gabriel Guttormsen, Nordøyvågen
112 Må Rapp	k	T 59	31.0	9.0	3.5	Rapp	40	10	0	Petter Aakerøy m fl, Stavseng
113 Må Rabb	f	T 39	20.0	5.0	3.0	Sleipn	39	5	0	Paul Paulsen, Kopardal
114 Må Gerd	k f	T 45	17.0	6.0	2.0	motor	?	4	0	Gudolv Aakerøy, Stavseng
115 Ms Ask	k f	T 47	24.0	8.0	3.4	Sabb	46	5	0	Kristian Breivik, Stavseng
116 Må Silden	k f	T 45	16.4	5.0	3.0	Sleipn	38	3	0	Sverre Aakerøy, Stavseng
117 Må Sport	f	T 44	17.0	5.0	4.5	Sleipn	?	3	0	Olaf Tonder, Kopardal
118 Ms Lykken ³⁾	f k	T 25	34.0	11.0	5.0	Helset	30	14	0	Aksel P Nygård, Husby
120 Må Pelle	f	T 46	16.0	5.0	2.4	Sleipn	?	4	0	Kristian Aaker, Stavseng
121 Må Grip	f	T 46	16.3	5.0	4.4	Stord	36	3	0	Karluf Edvartsen, Åsvær
123 Må Arne	f	T 47	22.0	7.5	3.0	Sabb	47	4	0	Peder Andreassen, Torsvikvågen
124 Mkr Lundstø- skjær	k	T 48	84.0	22.0	10.5	J M	47	150	3	Gudolv Aakerøy, Stavseng

N-EF. Elsfjord merkedistrikt.

F. t. ingen merkepl. farkoster.

N-E. Evenes merkedistrikt.

1 Må Per	f	T 36	17.0	4.5	3.0	motor	?	3	0	Karl Karlsen, Lia pr Liland
2 Mkr Asbjørg	k h t	T 15	39.0	13.3	6.8	Bolind	26	20	2	Martin Johnson m fl, Tårstad
3 Mkr Karen	k h	T 36	43.5	13.5	7.0	Bolind	26	20	2	Peder Johnsen Stuenes, Tårstad
4 Må Fram	f	T 08	20.0	7.0	6.0	motor	?	5	0	Jentoft Larsen, Tårstad
5 Ms Viggo	k f	T 07	45.0	15.3	8.0	Bolind	14	20	0	H Hansen m fl, Lenvik i Ofoten
6 Mkr Bogen	k f	T 17	45.0	13.6	6.2	Rapp	20	18	1	Alfred Løvlund, Bogen i Ofoten

1) Omb. 1945. 2) 3) Omb. 1937.

Nordnorsk Filetkompani A.s - Tromsø

Telefoner. 945 - 602

(Nordflet)

Telefoner: 945 - 602

Kjøper fiskefangster til høyeste dagspris

Farkostens nummer art og navn	Anvendelse	Materiale	Byggear	Lengde	Bredde	Dybde	Maskin			Eierens (den korresponderende reders) navn og postadresse	
							Hva slags	Byggear	H. K.		
7 Ms Breivold	kft	T	11	36.0	11.5	6.5	Rapp	?	15	0	Peder Paulsen, Tårstad
8 Må Start	fk	T	37	23.0	7.5	4.5	Sabb	37	4	0	Andr. H Utstrand, Botn i Ofoten
9 Mk Falken	fk	T	20	34.5	8.3	6.0	Rapp	21	8	0	Johan Hansen, Liland
10 Må Skarven	fk	T	30	19.1	6.4	3.1	Tennfj	30	5	0	Arne Hansen, Bogen i Ofoten
11 Ms Ann	k	T	32	29.0	10.0	3.5	Volda	34	10	0	Andreas Skar m fl, Tårstad
12 Må Snøgg	f	T	38	20.0	5.5	3.0	Sabb	39	3	0	Mikal Susæg, Liland
13 Mkr Gevinst	kh	T	30	50.9	16.1	6.9	Bolind	?	50	0	Kåre Thrane, Bogen i Ofoten
14 Mk Havørna	kft	T	21	48.0	16.0	8.0	Rapp	?	35	0	Johan Hansen, Liland
15 Mk Forsøket ¹⁾	kf	T	15	38.0	12.0	6.0	Rapp	27	15	0	Kr Jakobsen m fl, Bogen i Ofoten
16 Må Rabb	f	T	?	16.7	5.4	2.7	motor	?	3	0	Nils Susæg, Liland
17 Må Snøgg	f	T	?	19.1	6.1	3.2	Sabb	28	3	0	Ole Berg, Forra
18 Ms Skreien	kf	T	31	27.0	9.3	5.0	Sabb	35	5	0	Agur Danielsen, Botn i Ofoten
19 Må Brødrene	f	T	?	27.0	8.0	3.0	Sabb	38	5	0	Erling Fredly m fl, Evenes
20 Må Fremtid	fk	T	28	21.0	6.5	3.5	Sabb	29	3	0	A Aronsen m fl, Forra
22 Ms Sjøliv	kf	T	15	36.0	13.0	6.5	Rapp	27	22	2	Kåre Olsen, Tårstad
24 Må Sabben	kf	T	34	23.0	7.0	3.5	Sabb	33	3	0	Otto Olsen, Forra
25 Må Knor	f	T	34	20.2	6.4	2.8	F M	25	4	0	Arvid Nordstrøm, Liland
26 Må Kjell ²⁾	fk	T	?	24.0	6.5	4.5	F M	42	2	0	Kjell Strøm, Botn i Ofoten
27 Må Bolinder	fk	T	30	21.2	6.4	2.7	Bolind	31	5	0	Hjalmar Gloppen, Liland
30 8/å	fk	T	32	24.0	6.0	3.0	—	—	—	0	Normann Bjørkmo m fl, Liland
49 Mk Nordlys	fk	T	23	38.0	12.5	6.0	Rapp	26	15	2	Jens Jenssen m fl, Tårstad

N-FE. Fauske merkedistrikt.

1 Mk Molla	ft	T	?	28.0	7.5	5.0	F M	43	14	0	Johan E. Hansen, Fauske
2 Mk Fauske- væringen	ft	T	81	62.6	18.1	9.2	Rapp	29	35	0	Ingv. Skjerstad m fl, Fauske
3 Ms Prøven	k	T	29	33.9	11.7	5.5	Helset	29	14	1	Johan Olsen, Fauske
5 Ms Egil	t	T	10	41.6	14.6	6.4	Stabil	23	20	0	A O Engan m fl, Fauske
6 Må Fia	kf	T	26	30.0	9.0	4.5	Brunv	33	10	0	Sigurd Stemland, Valnesfjord
8 Må Erling	f	T	38	18.0	5.5	2.5	Sleipn	33	3	0	Andreassen Aas, Fauske
9 Ms Start ³⁾	kft	T	10	43.0	15.6	6.6	Bolind	33	20	0	Aksel Braseth, Fauske
10 Må Tørris	fk	T	39	21.0	6.8	3.6	Arctan	41	6	0	Olav Helbak, Fauske
11 Ms Brit ⁴⁾	fk	T	29	24.0	7.5	4.0	Favori	14	4	1	Paul Næss m fl, Valnesfjord
12 Må Snøgg	f	T	39	23.0	7.2	3.5	Sleipn	43	6	0	Ragnar Johansen, Sjonstå
13 Ms Prøven	kh	T	20	43.0	14.0	6.0	Rapp	17	18	2	Olaf Olsen, Valnesfjord
14 Ms Wiggo ⁵⁾	tfk	T	94	64.0	19.0	7.3	Bolind	27	40	0	Johs Johansen, Nordmo, Fauske
15 Ms Marie ⁶⁾	fk	T	02	46.0	15.6	5.0	Bolind	39	25	0	Aksel Braseth, Fauske
16 Må Fisken	f	T	36	21.0	7.0	3.0	Marna	36	6	0	Georg Olsen, Venset
20 Må Perfekt	f	T	?	20.0	6.0	4.5	C Perf	?	6	0	Chr. L Evjent, Venset
21 Må Stord	fk	T	33	26.0	8.9	4.0	Gideon	34	10	0	Trygve Johansen m fl, Venset
22 Må Hanna Kristine	f	T	20	20.0	6.5	3.0	Tennfj	24	3	1	Ole Nygård, Leivset
23 Må Rap	t	T	?	42.0	11.5	8.0	Rapp	15	9	0	H L Løkås m fl, Valnesfjord
24 Mk Perceverance	t	T	96	62.0	17.5	7.5	Avane	29	2	0	Ole Knurvik, Fauske
25 Ms Svanen	fk	T	17	36.0	12.4	5.2	Rapp	?	17	1	Gunnar Klungseth m fl, Fauske
27 Må Jøssen	ft	T	35	19.0	5.5	3.3	Sleipn	41	4	0	Johan H Kvandal, Fauske

1) Omb. 1925. 2) Omb. 1947. 3) Omb. 1920. 4) Omb. 1936. 5) Omb. 1938. 6) Omb. 1926.

BRØDRENE AARSÆTHER a.s

Etablert 1877.

Ålesund

Rikstelefon 2800.

Filiabler i Svolvær, Kabelvåg, Henningsvær og Risvær.

» » Tuffjord, Ingøy, Kjøllefjord, Mehann, Vardø og Vadsø.

KJØPER FISK — LEVER — TRAN OG ROGN.

N-FE Fauske — N-F Flakstad.

Farkostens nummer art og navn	Anvendelse	Materiale Byggeår	Lengde	Bredde	Dybde	Maskin			Eierens (den korresponderende reders) navn og postadresse
						Hva slags	Byggeår	H. K.	
28 Må Pluggen	fk	T'27	26.0	8.4	4.0	Favori	?	4	0 Petter Nordvik m fl, Valnesfjord
29 Må Prøven	kf	T'31	22.0	7.0	6.0	Favori	?	4	1 Evald Døhl, Lakså i Fauske
30 Må Laksen	kf	T'20	22.0	6.0	4.0	Sleipn	?	6	0 Alfred Wernberg, Finneid
31 Må Teisten	f	T'38	16.0	5.0	2.0	Ø M	38	2	0 Ole Lundlie, Fauske
32 Må Solvik	f	T'?	21.0	7.0	4.0	C Perf	?	6	0 Kristian Solvik, Sjonstå
33 Må Trygg	fk	T'31	18.0	5.8	3.4	Sleipn	38	2	0 Håkon Larsen, Sjonstå
34 Må Terna	kf	T'34	20.0	6.0	3.5	Sabb	34	3	0 Sigvard Furnes, Valnesfjord
35 Må Snøgg	kf	T'?	22.0	8.0	5.0	Favori	?	3	0 Lyder O Helskog, Valnesfjord
37 Må Skreien	fk	T'?	36.0	11.5	4.3	Grei	31	10	0 Martin Johansen, Leivset
40 Ms Trio	fk	T'37	36.0	12.0	6.0	Brunv	37	24	0 Trygve Kristiansen m fl, Venset
42 Må Havdun	kf	T'37	23.0	7.8	5.0	F M	?	5	0 Trygve Johansen Holstad, Venset
43 Må Sport	f	T'36	20.0	7.0	3.5	Marna	42	4	0 Aksel Braset, Leivset

N-F. Flakstad merkedistrikt.

1 Ms Havbår	fk	T'36	36.5	12.0	4.5	Brunv	35	20	0 A Jørgensen m fl, Sund i Lofoten
2 Ms Fiks	fk	T'07	46.8	16.5	7.0	Wichm	34	30	0 Thomas Horseidet, Sund i Lofoten
3 Må Smart	kf	T'39	20.0	6.5	3.0	Sabb	41	5	0 Anfeldt Solhaug, Fredvang i Lof.
4 Ms Leda	k	T'28	34.5	11.5	8.0	motor	28	14	1 P Pettersen m fl, Napp i Lofoten
5 Mk Nansen	kf	T'30	36.6	13.5	6.7	Helset	30	26	0 A Kristoffersen, Napp i Lofoten
6 Ms Neptun	kf	T'30	32.0	10.8	5.0	Skand	31	15	0 L Leonhardsen, Skjelfjord
7 Mk Sollys ¹⁾	kh	T'16	42.2	15.8	6.4	Union	34	40	3 Kr. Holst m fl, Nesland i Lofoten
8 Ms Lekafjell ²⁾	t	T'03	45.4	15.0	7.5	Bolind	18	32	0 Andre Andreassen, Napp i Lofot.
9 Ms Flukt	ht	T'26	34.0	11.0	4.4	Helset	26	10	0 Harald Johansen, Ramberg
10 Mk Arneøfjord	fk	T'35	38.0	12.5	6.0	Nygrei	32	20	0 Laurits Høiskar, Nustjord
11 Ms Poyken	k	T'32	26.0	9.0	4.0	Rapp	33	7	0 Klaus Bakkejord, Fredvang i Lof.
12 Ms Havleik	fk	T'35	24.0	8.3	3.8	Union	38	7	0 A B Angelsen m fl, Fredvang i Lofoten
14 Mk Bråtsjø	k	T'31	40.5	15.0	6.1	Union	31	30	4 A Arntzen m fl, Napp i Lofoten
15 Mk Kobben	fk	T'16	39.0	12.5	6.0	Union	30	20	0 Johan Pedersen m fl, Skjelfjord
16 Mk Bølgen	k	T'17	37.0	12.5	6.0	Rapp	17	12	0 T Bentsen, Sund i Lofoten
17 Mk Havhesten	k	T'30	39.0	12.5	6.0	Brunv	30	29	1 H Angelsen, Napp i Lofoten
18 Mk Trio	fk h	T'37	41.0	13.0	6.5	Brunv	37	28	0 Kristof. Jusnes m fl, Ramberg
19 Ms Eskimo	kft	T'30	30.0	9.5	3.5	Helset	21	8	0 Edvard W Olsen, Sund i Lofoten
20 Må Pluggen	fk	T'27	20.0	7.0	3.0	Penta	37	5	0 Alfon Arntsen, Napp i Lofoten
21 Må Johannes	kf	T'20	34.0	10.0	4.0	Grei	?	8	0 K Lydersen, Fredvang i Lofoten
22 Ms Selfjord ³⁾	fk	T'16	32.0	10.0	5.5	Rapp	24	17	0 A Selfjord m fl, Sund i Lofoten
23 10/a	k	T'01	30.0	6.7	2.8	—	—	—	0 A Samuelsen, Fredvang i Lofoten
24 Ms Hurtig	fk	T'10	40.0	14.0	6.0	Nygrei	29	30	2 Kr. Gjertsen jr, Fredvang i Lof.
25 Må Skarven	kf	T'47	23.0	8.0	4.0	Sabb	28	5	0 Petter Olsen, Skjelfjord
26 Ms Uroa ⁴⁾	t	T'04	51.0	19.8	6.1	Munkt	36	50	0 Bernh. Dahl, Nustjord
27 Ms Liv	fk	T'16	35.0	12.0	6.0	Nygrei	30	20	0 Agnes Høiskar, Nustjord
28 Ms Symra	tk	T'19	50.0	16.5	7.5	Levan	25	32	0 Ragnv Halstensen m fl, Nustjord
29 Ms Flukt	kf	T'07	31.0	10.4	5.0	Rapp	37	17	0 Wilhelm Nygård, Fredvang i Lof.
30 Må Spika	t	T'20	35.0	12.0	4.0	Rapp	33	24	0 Bernh. Dahl, Nustjord
31 Må Laksen	ik	T'47	18.0	5.0	2.0	Penta	47	4	0 Ole Halstensen, Nustjord
32 Ms Fram	t	T'34	29.5	10.0	4.0	Union	34	10	0 Gustav Gjertsen, Krystad

1) Omb. 1938. 2) Omb. 1950. 3) Omb. 1927. 4) Omb. 1935.

Nordnorsk Filetkompani A.s - Tromsø

Telefoner. 945 - 602

(Nordfilet)

Telefoner: 945 - 602

Kjøper fiskefangster til høyeste dagspris

Farkostens nummer art og navn	Anvendelse	Materiale	Byggeår	Lengde	Bredde	Dybde	Maskin			Eierens (den korresponderende reders) navn og postadresse	
							Hva slags	Byggeår	H. K.		
33 Ms Sjøblomsten	k f	T	29	29.0	10.0	4.4	Unions	33	10	0	H Leonhardsen, Sund i Lofoten
34 10/å —	k	T	12	30.0	7.0	3.0	—	—	—	0	P Lorentzen, Væreide, Flakstad
35 Ms Vesle	f k	T	34	34.0	11.5	6.0	Brunv	36	16	1	Marius Mikkelsen, Nesland i Lofoten
36 Mk Svanen	f k	T	25	36.0	12.0	6.0	Skand	15	20	0	Ibenhard Arntsen, Sund i Lofoten
37 Mk Krabben	t k	T	11	51.0	17.0	9.0	Avane	16	22	0	Markus Friis, Ramberg
38 Ms Idun	k f	T	39	37.7	12.4	5.5	Bolind	20	25	0	E Pettersen, Napp i Lofoten
39 Må Skarholmen	f k	T	35	19.0	6.0	3.0	Marna	43	5	0	Petter Lorentzen, Napp i Lof.
40 Må Spritt	f k	T	45	21.0	6.0	2.5	Real	44	5	0	Erling Johansen, Ramberg
42 Mk Sjøgutten	k	T	30	35.0	12.0	6.0	Rapp	36	17	0	O Pedersen m fl, Skjelfjord
43 Må Laila ¹⁾	f k	T	?	28.0	9.0	4.5	FM	41	7	0	Sverre Skei, Sund i Lofoten
44 Ms Rappen	k	T	30	31.4	10.4	3.9	Rapp	30	14	0	M Johnsen m fl, Sund i Lofoten
45 8/å —	k	T	94	26.0	6.0	1.7	—	—	—	0	Ingv Larsen, Fredvang i Lofoten
46 Ms Ørna	t	T	18	44.0	15.0	10.0	Rapp	18	22	0	Aksel Pedersen, Skjelfjord
47 Ms Laksen	f k	T	37	28.5	9.5	6.0	Heimd	33	9	0	H Olsen, Skjelfjord
48 Ms Morill	k	T	30	32.0	11.0	5.0	Bolind	11	15	0	Alfred Johansen, Skjelfjord
49 Ms Hermod	k f t	T	30	33.0	9.0	4.0	Bolind	20	10	0	H Torbjørnsen, Fredvang i Lofoten
50 Ms Solbjørn	k	T	30	35.6	11.8	5.0	Rapp	40	24	0	Mikal Soløy, Sund i Lofoten
51 Ms Iris	f k	T	15	38.0	13.5	5.0	Wichm	25	20	1	Viktor Larsen, Ramberg
52 Ms Ulven	t	T	36	33.0	11.2	5.0	Bolind	39	30	0	Lauritz Hansen, Skjelfjord
53 Må Minken	k f	T	28	19.0	6.0	2.5	Penta	28	8	0	Kalmar Krystad, Krystad
54 Ms Uriann	k	T	30	33.6	11.3	5.4	Rapp	30	17	0	Kristian Hagen, Sund i Lofoten
55 Mk Ulabrand	k f	T	20	39.0	12.0	6.0	Wichm	24	20	0	Helge Dreyer m fl, Mølmarodden
56 Ms Havdur	k f	T	37	35.4	11.6	4.2	Rapp	25	17	0	Laurits Høiskar, Nustjord
57 Mk Audun	k	T	30	38.8	12.7	5.3	Helset	30	20	0	H Jacobsen, Nesland i Lofoten
58 Må Celtik	f k	T	10	38.0	13.0	7.5	Brunv	36	24	2	Erling Kristiansen, Sund i Lofot.
60 Ms Gjøa	k h	T	07	50.0	16.5	6.5	Munkt	39	50	4	K Solhaug m fl, Fredvang i Lof.
61 Mk Amor ²⁾	k f	T	18	36.0	11.5	6.0	Rapp	25	29	0	Guttorm Nilsen m fl, Napp i Lof.
62 Må Sabb	f k	T	40	20.0	6.0	3.0	Sabb	31	5	0	Marius Mikkelsen, Sund i Lofoten
63 8/å Snyg	k	T	08	26.0	7.0	2.0	—	—	—	0	Ole J Olsen, Sund i Lofoten
64 Må Jorum	k f	T	42	20.0	5.0	2.5	Penta	?	7	0	Kåre Andersen m fl, Napp i Lofot.
65 8/å Stord	k	T	06	27.0	6.5	2.0	—	—	—	0	Ole J Olsen, Sund i Lofoten
66 8/å Bombas	k	T	05	32.0	7.0	2.0	—	—	—	0	Ole J Olsen, Sund i Lofoten
67 Må Snøgvæn	f k	T	37	23.0	7.0	4.0	Saffle	28	7	0	Øisten Krogtoft, Mølmarodden
68 Må Fjordgutten	f	T	37	19.0	5.0	3.0	Penta	41	4	0	Arne Kaspersen, Nustjord
69 Må Måken	f k	T	33	19.0	6.0	3.0	Penta	33	3	0	Leif Arntsen, Napp i Lofoten
70 Må Heimen	k	T	19	28.5	8.5	3.5	Bones	22	5	0	P E Kvalvik m fl, Trudvang i Lof.
71 8/å —	k	T	08	24.0	6.0	3.0	—	—	—	0	A Jacobsen, Sund i Lofoten
72 10/å —	k	T	07	31.0	8.0	3.0	—	—	—	0	J Myklebust, Ramberg
73 Må Måsen	f k	T	47	18.0	6.0	2.5	Solo	38	3	0	Arthur Bertheussen, Napp i Lofot.
74 Må Mikki	f k t	T	38	19.0	6.0	2.5	Marna	41	6	0	J M Langås, Sund i Lofoten
75 Mk Nordhav	k f	T	29	37.0	12.0	6.0	Brunv	29	20	0	Arnold Solstad, Fredvang i Lof.
76 Må Petrus	k f	T	37	19.0	5.0	2.0	Penta	45	4	0	Bernhard Dahl, Nustjord
77 Må Ruth	f k	T	30	23.0	7.0	2.0	Marna	?	6	0	Rolf Jensen, Sund i Lofoten

1. Omb. 1935. 2. Omb. 1931.

KOBBERSTOFF

„DET GROFRI STOFF“

Farkostens nummer art og navn	Anvendelse	Materiale	Byggeår	Lengde	Bredde	Dybde	Maskin			Eierens (den korresponderende reders) navn og postadresse
							Hva slags	Byggeår	H. K.	
79 Mk Sjøbrått	hfk	T	39	40.0	12.7	6.0	Brunv	?	28	0 Bjarne Jensen m fl, Napp i Lofot.
81 Ms Havbåra	kf	T	44	38.0	12.0	7.0	Rapp	44	24	1 Herlof Sandnes, Napp i Lofoten
82 8/4	—	kf	T	94	22.0	5.0	3.0	—	—	0 Birger Jensen, Sund i Lofoten
83 8/4	—	kf	T	95	24.0	5.0	3.0	—	—	0 Otelius Andersen, Sund i Lofoten
84 Ms Bolinder	k	T	30	28.7	9.3	4.9	Rapp	17	9	0 Hans Langås, Sund i Lofoten
85 Må Snøgg	kf	T	33	18.0	5.3	4.0	Grei	09	4	0 Arthur Buli, Sund i Lofoten
86 Ms Nordlys	fk	T	25	27.0	7.6	4.0	Popul	15	6	0 Herloff J Næss, Sund i Lofoten
89 Må Snøgg 2	kf	T	12	19.0	6.0	2.5	Marna	46	3	0 Øistein Krogtoft, Mølnarodden
90 Mk Lomen	kh	T	19	45.0	14.0	7.5	J M	39	40	3 Bernh. Dahl, Nusfjord
91 Må Kvik	tk	T	30	24.0	8.0	3.5	Marna	43	8	0 Ragnvald Halstensen, Nusfjord
92 Ms Trygg	kf	T	23	30.0	11.0	4.0	Finnø	?	16	0 Arne Gregersen, Krystad
93 Ms Dagmar	tf	T	12	39.5	14.5	6.0	Grei	25	30	0 John Johnsen, Sund i Lofoten
95 Må Fart	kf	T	05	23.0	6.5	3.0	Marna	43	8	0 Alf Johansen m fl, Flakstad
96 Mj Karoline	t	T	90	73.2	27.1	9.8	J M	39	120	0 Bernhard Dahl, Nusfjord
98 Må Moskito	fk	T	38	19.0	7.5	4.2	Marna	44	6	0 Øystein Krogtoft, Mølnarodden
99 Må Vesle Kvinten	fk	T	44	19.0	5.7	3.0	Fix	25	5	0 Karstein Laupstad, Fredvang i Lof.
100 Mk Støren	fk	T	38	45.0	14.0	6.0	Union	27	30	5 Richard Sandnes, Napp i Lofoten
101 Ms Alken	kf	T	28	29.8	10.5	4.9	Rapp	30	14	0 Torleif Angelsen, Fredvang i Lof.
102 Må Gideon	kf	T	39	20.0	6.5	2.0	Gideon	31	6	0 Odd Dyrkorn, Sund i Lofoten
103 Ms Lyn	tk	T	08	38.0	13.0	6.0	Rapp	22	22	2 I Bakkejord, Fredvang i Lofoten
104 8/4 Tormod	k	T	18	26.3	6.1	2.5	—	—	—	0 Erling Holst, Sund i Lofoten
105 Mk Fiskeren	k	T	25	45.6	14.0	7.0	Brunv	42	35	3 Anton Angelsen m fl, Flakstad
106 Ms Norlys	kf	T	34	38.0	12.3	4.6	Nygrei	34	20	0 Aksel Torbjørnsen m fl, Fredvang i Lofoten
107 Mk Lio	k	T	34	36.5	13.2	5.4	Wichm	34	16	0 Gjert Gjertsen m fl, Fredvang i L.
108 Må Snøgg	fk	T	38	25.0	8.0	3.0	Bones	27	6	0 Kristian Hørseide, Andøpsnes
109 Ms Stormleik	fk	T	26	34.0	11.0	6.0	Rapp	27	17	0 Arne Tomassen m fl, Napp i Lof.
110 Ms Stjertind	fk	T	34	36.5	12.5	5.0	Skand	09	20	0 Arthur Myklebust m fl, Skjelfjord
111 Mk Draugen	fk	T	16	34.0	11.5	5.4	Rapp	38	17	0 Hjalmar Johansen m fl, Napp i Lofoten
112 Må Rekord	tk	T	25	33.0	10.0	4.0	Bolind	16	10	0 S Lydersen m fl, Fredvang i Lofot.
113 Mk Bruse	fk	T	34	37.7	12.5	6.0	Wichm	35	20	0 Kristoffer Pedersen m fl, Nusfj.
114 Ms Rovena	fk	T	30	35.0	12.0	5.0	Wichm	30	16	0 Laurits Høiskar, Nusfjord
115 Ms Arvid	k	T	33	27.8	9.0	4.4	Union	35	10	0 Kristian Haugen, Fredvang i Lof.
116 Må Snøggen	kf	T	35	22.0	6.5	2.0	F M	43	6	0 Thor Larsen, Fredvang i Lofoten
117 Må Trygg	kf	T	32	25.0	7.0	3.0	F M	44	7	0 Trygve Karlsen, Sund i Lofoten
118 Ms Ferder	kf	T	37	24.0	8.0	4.0	Sabb	35	5	0 Birger Jensen, Sund i Lofoten
119 Må Rabalder	f	T	40	16.0	5.0	2.5	F M	37	9	0 Arne Nordheim, Skjelfjord
120 Ms Stormfuglen	fk	T	34	34.3	12.3	5.5	Union	34	15	0 Hermann Leonhardsen, Sund i Lof.
121 8/4	—	k	T	18	22.5	5.0	2.3	—	—	0 Karl Leonhardsen, Sund i Lofoten
122 8/4	—	k	T	23	23.0	5.3	2.3	—	—	0 Marius Mikkelsen, Sund i Lofoten
123 Ms Radio	fk	T	27	34.0	11.5	5.0	Rapp	42	17	0 Johs Angelsen, Flakstad
124 Må Sil	f	T	?	18.0	4.0	2.0	Penta	36	3	0 Bernhard Dahl, Nusfjord
125 Mk Vestfjord	fk	T	28	34.5	11.5	5.5	Wichm	28	12	0 Laurits Høiskar, Nusfjord
126 Må Transport	kf	T	33	18.0	4.0	2.0	Archi	39	6	0 Bernhard Dahl, Nusfjord
127 Mk Glimt	fk	T	28	43.0	14.0	6.6	Wichm	28	25	0 Peder Bertheussen m fl, Napp i L.
128 Ms Ronald	kft	T	30	30.0	10.0	5.0	Bolind	?	20	0 Peder Kirkesæther m fl, Ramberg

Nordnorsk Filetkompani A.s - Tromsø

Telefoner 945 - 602

(Nordfilet)

Telefoner: 945 - 602

Kjøper fiskefangster til høyeste dagspris

Farkostens nummer art og navn	Anvendelse	Materiale	Byggeår	Lengde	Bredde	Dybde	M a s k i n			Eierens (den korresponderende reders) navn og postadresse	
							Hva slags	Byggeår	H. K.		
129 Må Skreien	f	T	47	20.0	7.0	4.0	Penta	47	4	0	Harald Myrland, Napp i Lofoten
130 Mk Vito	k f	T	17	37.0	12.0	7.0	Rapp	25	20	0	Are Larsen m fl, Fredvang i Lof.
131 Ms Fly	f k	T	39	33.0	11.0	5.0	Skand	34	20	0	Einar Jensen, Fredvang i Lofoten
132 Ms Fisk	t	T	29	30.0	11.5	4.0	Bolind	09	10	0	Johan H Stromstad, Fredv. i Lof.
133 S/å —	k	T	29	28.0	8.0	3.0	—	—	—	0	Edv Olsen, Nesland i Lofoten
134 Mk Brødrene	k	T	14	31.0	11.0	4.0	Bolind	11	10	0	J Lydersen m fl, Fredvang i Lof.
135 Må Fart	f	T	39	19.0	6.0	3.0	Penta	31	4	0	Bernhart Pedersen, Skjelfjord
136 Ms Norhavet	f k	T	14	35.0	12.0	5.0	Bolind	18	2	0	Jentoft A Hansen, Mølmarodden
137 Mk Aladin	f k	T	33	34.8	12.7	4.9	Rapp	?	24	1	Fritjof Hansen, Napp i Lofoten
139 Ms Fuglehuk	k	T	15	33.0	11.5	5.5	Bolind	15	15	0	Axel Holst, Fredvang i Lofoten
140 Ms Nor	k	T	33	35.5	11.8	4.5	Grei	33	20	0	Leif Arntsen, Fredvang i Lofoten
141 Ms Kari	f k	T	33	25.5	8.4	4.0	Sabb	32	5	0	Anton Haugen, Fredvang i Lofot.
142 Mk Skarven	k	T	33	38.0	12.5	5.5	Grei	33	20	0	Jonas Jensen, Napp i Lofoten
143 Ms Forsøk	f k	T	25	30.0	9.0	5.0	Union	30	10	0	Schjøn, Samuelsen m fl, Fredv. i L.
144 Ms Polarstjerna	h k f	T	39	48.0	14.5	7.0	Brunv	39	35	3	Sigurd Sandnes, Napp i Lofoten
145 Må Penta	k f	T	30	19.0	3.5	2.3	Penta	41	5	0	Rudolf Myrstad, Sund i Lofoten
146 Må Trippen	f k	T	38	20.0	6.0	3.0	Marna	41	5	0	Th. Nergård, Ramberg i Lofoten
147 Må Spølen	f k	T	30	18.0	5.5	2.0	Marna	41	3	0	Ingolf Bakkejord, Fredvang i Lof.
148 Må Teisten ¹⁾	f t	T	16	19.0	5.0	4.0	Sleipn	26	6	0	Guttorm Jensen, Napp i Lofoten
149 Ms Istind	f k	T	29	33.0	11.0	5.5	Brunv	29	16	0	Robert Pettersen, Napp i Lofoten
150 Ms Bølgen	f k	T	41	36.0	12.0	4.5	Rapp	41	17	0	Frithjof Johansen, Napp i Lof.
151 Mk Lerka	f k	T	16	37.7	12.0	5.0	Heimd	26	20	0	J M Langaas, Sund i Lofoten
153 Mk Frigg	k h	T	18	49.0	14.0	7.0	Rapp	?	35	0	Georg Kristoffersen, Napp i Lof.
154 Ms Jorun	k f	T	43	25.0	8.5	3.5	Rapp	23	7	0	Gerhard Leonhardsen, Sund i Lof.
155 Ms Polar	k f	T	36	38.0	13.0	6.0	Wichm	34	25	0	Øyst. Krogtoft m fl, Mølmarodden
156 Mk Bølgen	k f	T	17	43.5	14.0	6.0	Wichm	26	16	0	Erling Holst, Sund i Lofoten
157 Mk Bringen	k f	T	15	37.0	13.0	9.0	Brunv	44	35	0	Magnus Tilrum, Mølmarodden
158 Må Liss	k f	T	28	22.0	6.5	3.5	Penta	41	4	0	Edvard W Olsen, Nesland i Lofot.
159 Må Penta I	k f	T	28	18.5	3.5	2.3	Penta	41	5	0	Karsten Mikkelsen, Sund i Lofot.
160 Må Letten	k f	T	34	19.0	5.5	2.5	Penta	41	4	0	Erling Holst m fl, Sund i Lofoten
161 Ms Skreien	k f	T	43	26.0	7.0	4.0	Heimd	32	11	0	Mathias Pettersen m fl, Sund i Lof.
162 Mk Sonja 2 ²⁾	f k t	T	31	83.0	17.9	8.6	Brunv	31	63	0	Hans Hansen m fl, Skjelfjord
163 Mk Strømsnes	f k	T	33	35.0	12.0	5.0	Wichm	23	20	0	Harry Nilsen, Sund i Lofoten
164 Ms Trygg	f k	T	24	27.0	8.6	4.0	Union	38	7	0	Julius Amundsen, Sund i Lofoten
165 Må Draugen	f k	T	30	24.0	8.0	3.5	Helset	27	8	0	Ingolf Gjertsen, Krystad
166 Ms Rapp	f k	T	32	31.4	10.4	4.0	Rapp	29	10	0	Annaton Spjelkevik, Mølmarodden
167 Må Pelle	f k	T	40	20.0	5.5	4.0	Marna	37	3	0	Anthou Selfjord, Krystad
168 Ms Sjøblomsten	k f	T	33	26.0	9.0	3.5	Union	33	7	0	Hermod Tennvoll, Mølmarodden
169 Må Laksen	f	T	30	18.0	6.0	3.0	Penta	46	4	0	Ole J Olsen, Nesland i Lofoten
170 Må Grete	f k	T	15	20.0	5.0	3.0	Penta	46	4	0	Marius Mikkelsen, Nesland i Lof.
171 Må Skotkaren	f k	T	30	17.5	5.5	2.5	Penta	46	4	0	Kristen Holst, Nesland i Lofoten
172 Mk Egil ³⁾	k f	T	10	37.0	11.0	6.0	Drott	37	20	0	Sigfred Kristiansen, Mølmarodden
173 Må Linerla	f k	T	36	20.5	7.0	2.4	Sabb	36	3	0	Magnus Christensen, Ramberg
174 Må Teisten	k f	T	46	20.0	6.0	3.0	Real	27	4	0	Benjamin Berntsen, Krystad
175 Mk Kåre ⁴⁾	k f	T	17	34.0	11.0	5.0	Rapp	47	17	0	Kristian Johansen m fl, Flakstad
176 Må —	k f	T	30	18.0	5.5	2.5	Penta	46	4	0	Hjalmar Kristoffersen, Napp i Lof.

1) Omb. 1944. 2) Omb. 1941. 3) Omb. 1936. 4) Omb. 1928.

Fiskernes Ferskfiskomsetning ^{S/L}

Hovedkontor: Kjøslageret i Trondheim. Telegr.adr.: «Fiskeomsetning».

Avdelingskontor: Oslo — Bergen — Narvik.

Telef. Trondheim: 21528-29-30. Oslo: 413 006, 417411. Bergen: 16827, 19048.

N-F Flakstad — N-G Gildeskål.

Farkostens nummer art og navn	Anvendelse	Materiale	Byggeår	Lengde	Bredde	Dybde	M a s k i n		Eierens (den korresponderende reders) navn og postadresse	
							Hva slags	H. K.		
177 Mk Stattegg ¹⁾	k f	T	09	43.0	13.0	7.0	Brunv	20	35	0 Leif Arntsen, Fredvang
178 Ms Svana	k f	T	46	36.0	12.0	5.5	Union	27	15	0 Johan Iversen m fl, Skjelfjord
179 Må Sleipner	f	T	35	23.0	5.5	3.0	Sleipn	40	6	0 Hermod Lorentzen, Skjelfjord
180 Ms Fart	f k	T	33	26.0	9.0	4.0	Union	33	7	0 Antonius Hansen, Molnarodden
181 Mk Loyal	k f	T	28	34.0	9.0	5.0	Union	36	15	0 Brynjulf Olsen, Napp i Lofoten
182 Må Svalen	k f	T	46	18.0	5.5	2.5	Penta	46	4	0 Ragnvald Nesland, Sund i Lofoten
183 Ms Villy	k f	T	39	24.8	8.3	3.5	Wichm	32	5	0 Gunnar Sakariasen, Sund i Lofot.
184 Må Snøgg	f k	T	36	20.0	6.2	2.5	Penta	46	4	0 Arne Jørgensen, Nesland i Lofot.
185 Må Alken	k f	T	46	19.0	5.0	2.0	Penta	46	5	0 Hans Hansen, Nesland i Lofoten
186 Ms Knut	k f	T	41	26.6	9.0	3.0	Bolind	19	10	0 Hermann Hansen, Krystad
187 Må Kjapp	k f	T	33	20.0	6.0	3.0	FM	36	6	0 Magne Horseide, Andopsnes
188 Ms Harpun	t f	T	33	27.0	9.3	4.2	Rapp	33	10	0 Johannes Hansen, Krystad

N-G. Gildeskål merkedistrikt.

1 Mk Havheim ²⁾	f k t	T	19	65.9	17.6	7.7	Munkt	32	60	8 Ole Svensgård m fl, Storvik
2 Ms Løvvold	k h	T	12	51.6	18.0	6.7	Bolind	17	40	5 O M Hustad m fl, Lekanger i Salten
3 Må Hollenderen	t f	T	32	27.0	8.8	4.2	Brunv	32	7	0 Edvart Aas, Sørarnøy
4 Må Tryg ³⁾	f k	T	24	23.0	6.0	5.0	Heimd	24	4	0 Edvart Karlsen m fl, Alsvik
5 Mk Nordland	f k	T	39	38.0	12.4	5.0	Bolind	26	25	3 Karl Johansen, Lekanger i Salten
6 Mk Skreien	f k t	T	16	46.1	16.7	7.1	Bolind	16	32	5 Karl Olufsen, Inndyr
7 Må Bjarne	f k	T	47	21.0	7.5	4.0	FM	45	4	0 Ovid Thomassen, Inndyr
8 Må Svanen	k	T	40	19.0	2.7	5.0	Rollo	30	4	0 Hans Hansen, Storvik
9 Må Roald	f k	T	25	24.6	8.0	5.0	Gideon	25	5	1 Torbjørn Lind, Nordarnøy
10 Ms Hanna Vätvik	k	T	14	58.3	19.5	8.9	Grei	14	45	3 A.s Nordfjords fiskeriselsk., Røssnes
11 Ms Argo 1 ⁴⁾	f k t	T	95	70.0	16.7	6.3	Bolind	16	40	0 K Karlsen, Nordarnøy
12 Må Gunvor ⁵⁾	f	T	17	21.0	7.5	3.5	FM	40	5	0 Asmod Brekken, Lekanger i Salten
13 Ms Tor ⁶⁾	k f t	T	28	27.0	9.0	5.5	Brunv	28	7	1 Jens Johansen m fl, Sørarnøy
14 Må Arne	k f	T	41	19.6	6.6	4.0	Marna	36	3	0 Karl Andreassen m fl, Sørarnøy
15 Må Viggo	f k t	T	25	22.0	6.5	3.0	Rapp	25	4	0 Henry Jensen m fl, Fleinvær
16 Må Real	f k	T	20	20.0	5.0	2.6	Real	36	3	0 Konrad Nilsen, Sørarnøy
17 Må Kåre	f k	T	36	18.0	5.0	2.0	Marna	36	3	0 Julius Abelsen, Sørarnøy
18 Ms Svanhild	f k	T	38	25.4	8.4	3.6	Nygrei	32	9	1 Harald Helgesen, Sørarnøy
20 Må Helene	f	T	47	19.0	6.5	5.0	Kvikk	48	4	0 Odin Hansen, Nordarnøy
21 Må Smart	k f	T	41	16.0	5.6	2.6	Marna	41	3	0 Arne Nilsen, Lekanger i Salten
23 Ms Skreien	k	T	46	29.5	10.0	5.0	Brunv	33	12	0 Johan Hansen, Nordarnøy
24 6/å —	k f	T	25	19.0	6.0	2.0	—	—	—	0 E Jørgensen, Lekanger i Salten
25 Må Jenny ⁷⁾	f k	T	25	33.0	10.5	5.0	Levan	44	18	0 Abel Hansen m fl, Nordarnøy
26 Ms Sørfjord	f k	T	46	26.0	9.0	4.5	Union	46	7	0 Asbjørn Opsahl, Sørfinnset
27 Må Sleip	f t	T	18	16.5	4.4	1.7	Merit	20	2	0 Ludvig Larsen, Inndyr
28 Må Pil	f	T	34	17.0	4.0	2.5	Sleipn	41	3	0 Nikolai Olsen m fl, Storvik
29 Mj Arnø	t	T	91	72.0	21.0	9.0	J M	40	100	1 Peder Karlsen m fl, Sørarnøy
30 Må Vidar	f k	T	25	30.0	9.3	4.0	Elefant	13	5	0 Einar Christensen, Inndyr
31 S/å Irga ⁸⁾	f	T	?	31.4	10.8	4.0	—	—	—	4 A/S Jelstad Notbruk, Inndyr
32 Mkr Marit	f k	T	46	25.5	8.5	3.5	Bolind	?	10	0 Ragnar Larsen, Lekanger i Salten
33 Må Karin	f k	T	35	20.0	6.0	3.5	Marna	38	4	0 Jørgen Abelsen, Sørarnøy

1) Omb 1919. 2) Omb. 1934. 3) Omb. 1931. 4) Omb. 1923. 5) Omb. 1947. 6) Omb. 1930. 7) Omb. 1944. 8) Omb. 1920.

Nordnorsk Filetkompani A.s - Tromsø

Telefoner: 945 - 602

(Nordfilet)

Telefoner: 945 - 602

Kjøper fiskefangster til høyeste dagspris

Farkostens nummer art og navn	Anvendelse	Materiale	Byggeår	Lengde	Bredde	Dybde	M a s k i n			F. & fangstb.	Eierens (den korresponderende reders) navn og postadresse
							Hva slags	Byggeår	H. K.		
34 Må Hanse-	mann	k	T 45	19,0	5,5	3,0	Sleipn	45	4	0	Oskar Hansen, Nordarnøy
35 Ms Arnøy		k	T 37	40,0	13,0	6,0	Rapp	42	29	0	Oskar Olausen, Sørarnøy
36 Må Kalle		k f	T 32	24,0	8,0	4,5	Rapp	33	7	0	Karl Johansen, Lekanger i Salten
37 Mk Signy		f k	T 27	39,4	12,0	6,0	Rapp	14	9	2	Arne Tomassen, Inndyr
39 Må Fin		sl t	T 20	22,0	6,4	2,0	Tennfj	31	5	0	J Marthinussen, Nordarnøy
40 Må Terje 2		k f	T 40	22,0	7,6	5,0	Marna	41	5	0	AnJor Hansen, Sørarnøy
41 S/A Ella		f	T 12	28,0	11,0	3,0	—	—	—	5	Meyer Madsen, Nygårdsjøen
42 Mk Skreien		f k	T 25	45,5	15,0	6,0	Wichm	12	20	4	Hermann Eriksen, Fleinvær
43 Må Lysekil		t	T 17	27,9	8,6	2,4	Skand	14	6	0	A Ø Heens Eft, Inndyr
44 Må Prøven		k f	T 28	20,0	6,0	2,2	Sabb	28	3	0	Odin O Ravik m fl, Finnsetodden
45 Ms Løvgren		f k	T 39	30,0	9,0	4,6	Rapp	25	10	1	Gunnar Eilertsen m fl, Inndyr
46 Ms Dagny 4		f k t	T 93	67,9	18,9	7,6	Wichm	41	40	1	S J Lekanger, Lekanger i Salten
47 Ms Heimen		f k	T 38	37,3	12,7	4,9	Union	27	20	2	Dag Johansen Saure, Nygårdsjøen
48 10/å —		k f	T 34	30,0	7,0	3,0	—	—	—	0	Meier Meisler, Kvarnes i Salten
49 Må Rappen		f k	T 34	24,0	8,0	4,0	Helset	30	6	0	Livind Eliassen, Forstranda
50 Må God		f t	T 23	19,0	6,0	3,0	Solo	32	2	0	Enevold Grytvik, Sund i Salten
51 Må Mira ¹⁾		f k	T 08	30,9	7,0	4,4	Rapp	20	6	0	Peder Hansen m fl, Finnsetodden
52 Ms Trygg		k f	T 11	33,0	9,5	4,6	Bolind	27	12	1	T H Horstad m fl, Lekanger Salt.
53 Ms Ruth		f k	T 30	32,0	11,0	5,0	Rapp	28	9	0	Edvin Eilertsen, Inndyr
54 Må Tenna 2		f k	T 33	17,0	4,5	2,0	Sleipn	30	2	0	Anton Nilsen, Storvik
55 Mk Glimt		t	T 81	73,6	20,2	7,1	Bolind	17	65	0	Aksel Arntsen, Nygårdsjøen
56 Mk Gerd		f k	T 28	40,0	11,0	5,0	Rapp	28	14	1	Sigurd Thommesen, Framnes
57 Må Lillian		k	T 41	20,0	6,0	3,0	Sleipn	41	4	0	Johan Meutzoni, Lekanger i Salt.
58 Må Alfven ²⁾		f k	T 32	28,9	9,6	6,6	Bolind	30	12	0	L Kaspersen m fl, Lekanger Salt.
59 Mk Forsøket ³⁾		k f h	T 14	48,9	15,0	6,7	Munkt	32	40	7	Johs Pedersen, Storvik
60 Må Inger		f	T 43	22,0	6,5	3,5	Sabb	?	4	0	Morten Helgesen jr., Finsetodden
61 Ms Hagtind		f k	T 38	35,6	11,3	5,5	Union	47	20	1	Jørg. Ingebrigtsen m fl, Sørfugløy
62 Mk Familien		k f	T 15	47,0	14,0	9,0	Gideon	31	40	4	Ottar Johnsen m fl, Inndyr
63 Må Sleipner		f k t	T 25	27,0	8,0	3,3	Popul	17	4	0	Ingolf Opsahl, Sørfinnset
65 Må Morgen-											
røden		f t	T 29	19,0	6,0	2,0	Sleipn	42	3	0	Knut Sandberg, Sørarnøy
66 Må Torlak		k	T 34	20,0	6,0	3,0	Sleipn	34	3	0	Hermann Eriksen, Fleinvær
67 Ms Synøve		f	T 37	20,0	6,0	3,5	Sleipn	31	3	0	Sigfred Eliassen, Sørfinnset
68 Må Styggen		f	T 38	18,0	5,0	3,0	Solo	29	2	0	Reinhard Ervik, Sund i Salten
69 10/å —		f k	T 08	30,0	6,0	2,0	—	—	—	0	Olaf E Olsen m fl, Nygårdsjøen
70 Må Speider-											
piken		f	T ?	18,0	5,0	2,0	Sleipn	47	3	0	Roald Gutvik, Sørarnøy
71 Må Fisk		f k	T 31	18,0	4,5	2,0	Merit	20	2	0	R Amundsen, Sørfinnset
72 Må Trygg		f k	T 26	17,0	5,5	2,5	Meteor	27	2	0	Andreas Pedersen, Sørarnøy
73 Mk Kjelling ⁴⁾		f k t	T 79	59,7	18,5	9,3	Brunv	41	50	3	Birger Willumsen m fl, Kjelling
74 Mk Havtor ⁵⁾		f k	T 19	40,0	13,0	6,5	Wichm	46	20	0	Olaf K Kjøpstad, Inndyr
75 10/å —		k	T 32	28,0	6,9	1,7	—	—	—	0	Olaf Pedersen, Kjelling.
76 Må Tryg		f k	T 12	19,0	5,5	2,3	Inndyr	19	2	0	Kr Kristensen, Inndyr
77 Må Gnisten		f k	T 30	17,0	7,0	3,0	Water	?	4	0	Yanke Grimstad, Storvik
78 Mk Stina		f k	T 22	36,0	12,0	7,0	Union	29	20	3	Sigurd Pedersen, Storvik

1) Omb. 1930. 2) Omb. 1956. 3) Omb. 1954. 4) Omb. 1941. 5) Omb. 1946.

Medlemmer: Norsk Skibsmeglerforbund — Norsk Kystskibsmeglerforening.



— Svolvær —

KYSTBEFRAKTNING, KLARERING, HAVARI,
ASSURANSE, KJØP OG SALG AV TONNASJE.

Telegramadresse: Megler.

Telefoner: Kontoret 310. 320.

Privat 206. 476.

Farkostens nummer art og navn	Anvendelse	Materiale	Byggeår	Lengde	Bredde	Dybde	Maskin			Eierens (den korresponderende reders) navn og postadresse
							Hva slags	Byggeår	H. K.	
79 Ms Liv	fk h	T11	44.0	16.0	8.0	Bolind	15	20	3	J Kristensen m fl, Kvarnes i Salt.
80 Mk Birgit	kf	T12	35.0	14.0	8.0	Wichm	36	20	3	Olaf Olsen Saure, Nygårdsjøen
81 Ms Heimvik	fk	T34	35.2	12.0	5.9	Volda	37	22	1	Astrup Johansen, Framnes
82 Må Frigg	fk	T33	21.5	6.5	3.0	Marna	39	5	0	Arne Svendsen, Sørfugløy
83 Mk Ingrid	k	T16	46.0	15.0	8.0	Popul	17	35	4	Helge Joakimsen m fl, Nordarnøy
84 Mk Tordis	k	T17	37.5	12.0	6.0	Bolind	14	10	0	Hilmar Edvardsen, Sørfinnset
85 Må Falken	f	T38	17.0	6.5	2.0	Sleipn	36	3	0	Magne Møvik, Størvik
86 Ms Per	kf	T47	23.0	8.0	3.0	FM	47	6	0	Anfeldt Georgsen, Framnes
87 10/Å —	fk	T11	29.0	7.0	3.0	—	—	—	0	Peder Ellingsen, Framnes
88 Må Snar	fk	T34	21.0	6.0	3.0	Sabb	37	4	0	Knut Johansen, Fleinvær
89 Må Alf	f	T35	21.9	7.0	5.0	Inndyr	19	4	0	L B Johnsen, Sørfinnset
90 8/Å —	fk	T26	31.0	11.0	4.0	—	—	—	5	Kryger Karlsen, Nordarnøy
91 Må Stormfuglen	kft	T22	19.0	7.0	3.0	FM	39	3	0	Angel Jobansen m fl, Lekanger i S.
92 Må Inger	kf	T03	32.5	10.8	4.5	Wichm	29	10	4	K Pedersen m fl, Nygårdsjøen
93 Ms Agnes	fk	T09	30.0	11.5	7.0	Bjorn	21	8	2	Martin Nikolaisen, Fleinvær
94 Mk Ryving 2	t	T98	69.0	18.0	8.0	J M	31	55	0	Morten Helgesen, Finnsetodden
95 Ms Sandhornet	fk	T34	34.0	11.0	4.2	Bolind	30	25	1	A Nilsen m fl, Lekanger i Salten
96 Må Måsen	fk	T32	22.0	7.0	6.0	Sabb	31	5	0	A Karstensen, Møvik, Størvik
97 Ms Hanna	fk	T27	33.0	11.5	7.0	Wichm	24	8	1	Bjarne D Skaugvoid, Inndyr
98 Må Bill	fk	T25	23.0	8.0	3.3	Sleipn	26	6	0	Walter Johansen, Fleinvær
99 Ms Diesel	fk	T38	25.0	8.5	5.0	Sleipn	39	6	1	Johannes Hansen, Sørrnøy
100 Må Fredrik	ft	T34	17.1	5.4	2.4	FM	25	2	0	Herm. Nikolaisen, Kvarnes i Salt.
101 Må Leif	fk	T29	18.8	6.0	2.3	Inndyr	25	2	0	Arthur Nicolaisen, Fleinvær
102 8/Å —	kf	T33	26.0	6.5	2.9	—	—	—	0	A Jensen Saure, Nygårdsjøen
103 10/Å —	fk	T10	32.0	7.0	2.8	—	—	—	0	K Freding, Nygårdsjøen
104 Ms Turi	f	T43	27.0	9.0	3.0	Union	38	7	0	Erling Sund, Sund i Salten
105 10/Å —	fk	T27	30.0	7.0	2.0	—	—	—	0	Albert Madsen, Nygårdsjøen
106 12/Å —	fk	T19	30.0	10.0	4.0	—	—	—	4	Ingv Martinsen m fl, Forstranda
107 8/Å Enigheten	fk	T14	25.0	6.0	1.8	—	—	—	0	Anders Olufsen m fl, Inndyr
108 Må Ruth	fk	T19	38.0	12.0	4.5	Nygrei	31	14	0	W Pedersen m fl, Nygårdsjøen
109 Må Lerken	f	T33	20.0	6.5	3.0	Sleipn	41	4	0	Olaf Pedersen, Kjelling
110 Ms Håbet	kf	T28	35.0	12.0	6.0	Rapp	29	14	1	Andreas Hansen, Inndyr
111 Må Morill	f	T43	17.0	5.0	2.5	Sterk	42	3	0	Kåre Jørgensen, Størvik
112 Ms Fugløyfjord	fk	T38	33.4	11.1	4.5	Nygrei	30	20	1	Karl Edvartsen m fl, Sørfugløy
113 Må Brødrene	kf	T38	18.0	5.0	2.5	FM	?	4	0	Emil Pettersen, Sørfinnset
114 Må Populær	ft	T30	22.0	7.0	4.5	Sabb	38	5	0	Wilhelm Kaspersen, Alsvik
115 Må Torleif	fk	T?	21.0	6.8	3.5	Sleipn	42	4	0	Kristian Hansen m fl, Størvik
116 Må Steinar	f	T37	21.0	7.0	5.0	Favori	37	4	0	Arthur Olsen, Framnes
117 Må Pål	fk	T20	20.0	5.3	2.2	Merit	20	2	0	Peder Nilsen m fl, Størvik
118 Må Edith	fk	T46	20.0	6.5	2.5	FM	44	4	0	Haftor Johnsen, Sørfugløy
119 Må Havdur	f	T36	16.5	4.8	1.4	Sleipn	29	2	0	Kåre Kristoffersen, Nordarnøy
120 Må Sjøgutt	f	T39	18.0	6.5	2.0	Sleipn	41	3	0	Arne Ingebrigtsen, Sørfugløy
121 Må Brødrene ¹⁾	kf	T28	28.0	10.0	5.0	Union	38	7	0	Erling Sund, Sund i Salten
122 Må Eira	kf	T40	21.0	7.0	3.5	Sabb	40	5	0	Hilm. Johansen, Lekanger i Salten
123 Må Streif	f	T?	18.5	5.0	2.0	C Perf	?	2	0	Alfr. Eilertsen Møvik, Størvik
124 Må Kobben	fk	T35	22.5	7.0	3.5	Fix	35	4	0	Karl Hansen, Størvik
125 Ms Togo	kt	T16	47.0	16.3	9.5	Bolind	11	20	6	Sofus Danielsen, Inndyr

1) Or. b. 1938.

Nordnorsk Filetkompani A.s - Tromsø

Telefoner: 945 - 602

(Nordfilet)

Telefoner: 945 - 602

Kjøper fiskefangster til høyeste dagspris

Farkostens nummer art og navn	Anvendelse	Materiale	Byggeår	Lengde	Bredden	Dybde	Maskin		F. & fangs.	Eierens (den korresponderende reders) navn og postadresse	
							Hva slags	Byggeår H. K.			
126 Må Lysekil	tf	T	26	21.0	7.0	4.0	Skand	26	4	0	Arne Eilertsen, Lekanger i Salten
127 Mk Ingrid 1	kf	T	03	61.7	17.2	7.8	Union	43	60	4	Olav Edvartsen, Nordarnøy
128 Må Lundefjell	fk	T	41	18.0	7.0	2.5	FM	41	3	0	Edvard Ingebrigtsen, Sørfugløy
129 Må Bølgen	kf	T	32	19.0	7.0	3.5	Sleipn	42	4	0	Ragnv. Danielsen, Finnsetodden
130 Må Liss	fk	T	24	30.0	10.2	4.2	Helset	33	8	0	Osvald Lorentsen m fl, Sørfinnset
131 Mk Bogna	t	T	94	88.5	22.5	9.1	Bolind	39	120	0	Kryger Karlsen m fl, Sørarneøy
132 Må Heimen	fk	T	43	19.0	6.0	3.0	FM	?	3	0	Gisle Forså, Sund i Salten
133 10/A	—	k	T	18	29.0	6.5	2.5	—	—	—	Eldor Ellingsen, Framnes
134 Mk Sølvfisk	f	T	09	72.5	16.6	7.5	Union	36	80	2	Amandus Andersen m fl, Storvik
135 Må Gutten	kf	T	40	20.0	7.2	4.5	Sterk	?	4	0	Hilm. Windvik, Kvarnes i Salten
136 Ms Tripp	kf	T	33	23.0	7.7	4.3	Real	?	6	0	Helge Danielsen, Sørfinset
137 Må Snar	fk t	T	24	20.0	5.5	3.3	Dux	?	3	0	Leif Hestvik, Framnes
138 Må Høvding	fk	T	38	20.0	7.0	4.0	Sleipn	38	4	0	Bjarne Hansen, Nordarnøy
140 Må Fisken	fk	T	38	38.5	10.0	4.0	Rapp	?	14	2	Hartvik Berg, Inndyr
141 Må Sjøstjerna ¹⁾	fk	T	36	22.0	6.0	4.0	Alda	34	4	0	Walter Nilsen m fl, Sørarneøy
142 Ms Signe	kf	T	15	37.0	12.0	6.0	Bolind	23	12	2	Knut Sandberg, Sørarneøy
143 Mk Vesle	k	T	27	36.0	12.0	6.0	Brunv	31	20	0	Meyer Madsen m fl, Nygårdsjøen
144 Må Bremnes	f	T	31	21.0	7.0	4.0	Sabb	35	5	0	Sverre Horsdal, Lekanger i Salten
145 Må Alken	fk	T	30	19.0	6.0	2.5	FM	31	3	0	Sverre Danielsen, Forstranda
146 Må Odur	f	T	35	18.0	5.0	2.0	Sleipn	36	3	0	Ole Kristiansen, Sørfugløy
147 Må Havdur	fk	T	25	32.0	11.0	3.3	Wichm	21	6	0	Hilmar Kristiansen, Sørfugløy
148 Må Molla	f	T	32	25.0	9.0	3.5	Heimd	23	6	0	Thomas Johnsen m fl, Alsvik
149 Må Snøgg	fk	T	24	18.7	5.0	2.0	EM	35	4	0	Aksel Wigdehl, Forstranda
150 Må Skarven	fk	T	35	25.4	8.0	?	Fart	?	6	0	Kåre Ørbakken, Storvik
151 Må Spurven 2	fk	T	36	20.0	7.0	3.0	FM	?	3	0	S Danielsen, Inndyr
153 Må Trygg	f	T	38	19.0	6.6	2.6	Sleipn	41	3	0	Einar Thomesen, Alsvik
154 Mk Vidar	fk	T	27	38.2	12.3	7.1	Brunv	33	20	1	Ragnv. Willumsen m fl, Kjelling
155 Må Draugen	fk	T	35	17.0	4.5	2.5	Wichm	32	2	0	Fritjof Hansen, Inndyr
156 Mk Lekanger	k	T	27	40.7	13.0	6.5	Grei	12	30	3	H Jakobsen m fl, Lekanger i Salt.
157 Må Teisten	kt	T	32	17.5	4.0	3.0	Sleipn	35	2	0	Alf Hansen m fl, Storvik
158 Må Trygg	fk	T	18	22.0	8.0	3.8	Rapp	19	4	0	Birger Tommesen m fl, Alsvik
159 8/A	—	kf	T	38	33.0	9.5	4.7	—	—	3	Karl Pedersen m fl, Sørarneøy
160 Må Skarve	fk	T	38	22.0	8.5	3.5	Rapp	?	4	0	Hans Bernhardsen, Nygårdsjøen
161 Mk Anna	Nygård t	T	10	79.8	21.1	8.1	Union	36	80	0	Ingv. N Nygård, Nygårdsjøen
162 Må Fisken	kf	T	?	18.5	5.0	3.6	Marna	39	3	0	Karl Johansen m fl, Sørfugløy
163 Ms Roald	fk	T	29	33.0	10.0	5.0	Rapp	29	14	0	J Fagernes m fl, Kvarnes i Salt.
164 Mk Astrid	kf	T	29	38.0	12.0	7.0	Rapp	29	22	0	Parelius Eivik m fl, Framnes
165 Må Traust	fk	T	47	21.0	7.0	3.0	Sleipn	47	7	0	Odd Wilhelmsen, Nordarnøy
166 Må Lillemor	fk	T	15	18.0	5.0	2.5	Wichm	25	2	0	Anfelt G Wigdel, Forstranda
167 Må Brodrene	fk	T	35	20.0	7.0	3.0	Rapp	35	4	1	S Berg m fl, Inndyr
168 Må Grei	f	T	28	28.0	9.0	4.0	Grei	26	7	0	Kr Breivik, Kvarnes i Salten
169 Må Pluggen	ft	T	31	18.3	5.0	3.0	FM	45	4	0	Sigurd Pedersen, Storvik
170 Mk Mårnes	t	T	87	70.5	18.6	9.2	Union	42	60	0	Hagen Hansen m fl, Lekanger i S.
171 Må Sjøblomsten	kf	T	40	19.0	?	3.0	Alda	42	4	0	Karl Johnsen, Sørfugløy
172 Må Roar	f	T	46	17.0	6.0	3.0	FM	42	3	0	Jens Meisler, Kvarnes i Salten
173 8/A Laksen	fk	T	14	25.0	9.0	1.7	—	—	—	0	Angel Johnsen, Kvarnes i Salten

1) Omb. 1946

Farkostens nummer art og navn	Anvendelse	Materiale	Byggeår	Lengde	Bredde	Dybde	Maskin			Eierens (den korresponderende reders) navn og postadresse	
							Hva slags	Byggeår	H. K.		
174 Ms Teist ¹⁾	fh	T 33	23.0	8.0		6.0	Rapp	44	10	0	Arne Tingvoll, Forstranda
175 Mk Norem	t	T 09	67.8	17.8		7.7	Avanc	16	44	1	Håkon Kaspersen, Alsvik
176 Ms Fart ²⁾	kt	T 28	31.0	10.5		5.5	Bolind	21	10	0	Frits Hansen m fl, Fleinvær
177 Må Kammeraten	fk	T 47	19.0	6.5		3.0	Marna	46	3	0	Kr Andreassen, Sørarnøy
178 Ms Måken	k	T 32	28.0	9.0		4.0	Brunv	36	10	0	Aub. Danielsen, Forstranda
179 Ms Tott	fk	T 29	27.5	9.0		3.5	Rapp	20	7	0	Petter Pettersen, Storvik
181 Må Lomen	f	T 36	18.0	5.5		2.5	Inndyr	36	2	0	Alfr. Pettersen, Sørfugløy
182 Ms Astrid	fk	T 29	34.4	11.6		4.6	Rapp	29	17	0	Emil Johannesen, Finnsetodden
183 Må Bølgen	fk	T 29	23.5	6.6		3.0	Rapp	31	4	0	Konrad Johnsen, Sørarnøy
184 Ms Luna	fk	T 30	35.0	11.7		5.6	Rapp	30	17	1	Arne Morsdal, Kvarsnes i Salten
185 Ms Janna	fk	T 10	47.0	16.0		7.5	Union	44	30	3	Alfred Nikolaisen, Sørarnøy
186 Må Pil	fk	T 29	19.0	6.0		3.0	Wichm	24	2	0	Gerhard Eriksen, Fleinvær
187 Ms Måken	kf	T 39	26.0	8.6		3.6	Sabb	35	5	0	Oluf Olufsen m fl, Nygårdsjøen
188 Må Snorre	fk	T 29	19.0	5.0		2.0	F M	43	3	0	Einar Larsen, Lekanger i Salten
189 Må Asbjørn	fk	T 33	19.0	6.0		2.5	Sterk	24	4	0	Jentoft Olsen, Storvik
190 Må Pilen	ft	T 30	18.0	7.0		3.0	Viking	30	3	0	Harald Grøttem m fl, Alsvik
191 Må Gyler	ft	T 30	18.0	6.0		3.0	Viking	30	3	0	Henrik Eliassen m fl, Alsvik
192 Må Åge ³⁾	ft	T 30	20.0	9.0		4.0	F M	43	4	0	Wilhelm Antonsen m fl, Storvik
193 Må Sprakko	fk	T 36	21.0	7.0		4.0	F M	34	2	0	Oddmund Arntzen, Framnes
194 Ms Sjøblomsten	kf	T 30	32.0	13.0		5.0	Union	30	10	1	Angell Hansen m fl, Sørfugløy
195 Må Nor	fk	T ?	18.0	6.0		3.0	Marna	39	3	0	Jørgen Ludvigsen, Sørarnøy
196 Mk Arna	tk	T 11	75.0	19.0		7.0	J M	36	75	3	Kryger Karlsen, Sørarnøy
198 Må Fisken	fk	T 31	19.5	5.8		2.3	Inndyr	31	2	0	Augen Nilsen, Forstranda
199 Må Snar	fk	T 28	24.0	7.0		4.0	Sabb	41	5	0	P Henriksen m fl, Lekanger i Salt.
200 Må Øisten	tf	T 31	22.0	7.0		3.5	Sleipn	43	4	0	Haldor Svendsen, Sørarnøy
201 Må Fisk	fk	T 44	21.0	7.0		3.0	Marna	41	4	0	Harry Skau, Sørarnøy
202 Må Måken	f	T 25	21.0	6.4		1.6	F M	40	3	0	Astor Grytvik m fl, Sund i Salten
203 Må Trods	fk	T 31	21.0	6.6		3.2	Wichm	31	2	0	Edvin T Klykken, Inndyr
204 Må Tenna	f	T 39	18.0	5.5		3.0	Sleipn	39	3	0	Olaf Edvartsen, Nordarnøy
205 Ms Per ²⁾	fk	T 31	28.0	10.0		5.0	Bolind	? 10	0	0	Alf Helgesen, Lekanger i Salten
206 Må Knut	fk	T 31	23.3	7.0		3.8	Rapp	? 4	0	0	Ole T Novik, Forstranda
207 Må Brødrene	f	T 32	19.4	5.8		2.6	Sabb	32	3	0	Edv Myrvang m fl, Mevik, Storvik
208 Må Tipp	f	T 39	17.5	5.8		3.2	Sleipn	41	4	0	Herlöv Danielsen, Inndyr
209 Ms Havblikk	fk	T 32	32.0	10.8		5.0	Helset	32	10	1	T Kaspersen, Lekanger i Salten
210 Må Bennu	f	T 35	21.9	6.4		2.8	C Perf	? 6	0	0	Ingv. N Nygård m fl, Nygårdssjøen
211 Må Gunvor	ft	T 23	17.5	4.5		2.0	F M	34	2	0	Hans Hansen, Sund i Salten
212 Må Nupen	fk	T 38	17.0	5.0		2.5	F M	39	3	0	Diector Klykken, Inndyr
213 Må Sleipner	k	T 33	23.0	8.0		4.0	Sleipn	39	6	0	Ole Naustad, Nordarnøy
214 Må Juno	kf	T 27	21.0	7.0		2.3	Sterk	26	5	0	S J Sandnes m fl, Framnes
215 Må Kalle	f	T ?	19.0	6.0		2.0	Inndyr	24	2	0	Nikolai Kristoffersen, Storvik
216 Ms Laila	fk	T 08	48.0	16.0		5.0	Gamm	? 20	2	0	H Kvarsnes, Kvarsnes i Salten
217 Må Godt-Håb	f	T 32	18.3	4.8		2.1	Hemne	32	2	0	Angel Ludviksen, Storvik
218 Må Lyren	f	T 42	20.0	6.6		3.0	Sleipn	41	3	0	Almar Olsen m fl, Sørarnøy
220 Ms Rappen	kf	T 27	32.0	10.0		5.0	Rapp	13	6	0	Jentoft Størkesen, Sørarnøy
221 Må Falken	k	T 25	22.0	7.6		5.0	Sterk	35	5	0	Andor Nikolaisen, Lekanger i Salt.
222 Må Svein	fk	T 35	19.5	6.5		3.0	Sabb	35	3	0	Tormod Skau, Storvik

1) Omb. 1939. 2) 4) Omb. 1937. 3) Omb. 1944.

Nordnorsk Filetkompani A.s - Tromsø

Telefoner: 945 - 602

(Nordfilet)

Telefoner: 945 - 602

Kjøper fiskefangster til høyeste dagspris

Farkostens nummer art og navn	Anvendelse	Materiale	Byggeår	Lengde	Bredde	Dybde	Maskin			F. & fangsb.	Eierens (den korresponderende reders) navn og postadresse
							Hva slags	Byggeår	H. K.		
223	Må Svein	fk	T 46	21.0	6.0	4.0	F M	46	4	0	Hågen Ingebrigtsen m fl, Sørfugløy
224	Må Laila	fk	T 35	24.0	8.0	4.0	Volda	39	7	0	Pareli Skaugvold, Forstranda
225	Må Svalen	k	T 35	15.9	4.6	1.9	Sleipn	35	2	0	Ragnvald Akselsen, Fleinvær
226	Må Sjøfuglen	f	T 41	18.0	6.0	4.0	Marna	41	3	0	Julian Jakobsen, Sørarøy
227	Må Snøggen	fk	T 35	17.5	5.0	2.0	F M	33	2	0	Angel J Kvarsvik, Kvarvnes i S.
228	Må Bølgen	fk	T 35	20.0	7.0	3.5	F M	45	6	0	Henry Wilhelmsen, Fleinvær
229	Må Røfiskan	kt	T 39	19.0	5.5	5.5	Sleipn	35	3	0	Edvin Johansen m fl, Sørarøy
230	Må Start	fk	T 35	19.0	6.0	2.5	Sleipn	?	3	0	Kleon Kristensen m fl, Storvik
231	Må Arthur	fk	T 35	19.0	6.0	4.0	Sabb	34	3	0	Chr Anthonen, Storvik
232	Må Mikkel	f	T 47	19.0	6.5	3.0	F M	47	4	0	Erling Larsen, Lekanger i Salten
233	Må Fix	fk	T 35	18.0	6.0	3.0	C Perf	?	4	0	Iver Olsen Grimstad, Storvik
234	Må Seien	fk	T 35	18.0	6.0	2.5	Real	44	4	0	Arne Kristensen, Sørarøy
235	Må Teisten	k f	T 35	17.0	6.0	3.0	Sleipn	35	3	0	Olaf Olsen, Lekanger i Salten
236	Må Fleina	ft	T 43	19.0	5.0	3.0	Sleipn	41	3	0	Bjarne Jacobsen, Sørarøy
237	Må Alf	k f	T 35	16.5	5.0	2.0	Sleipn	27	4	0	Kristian Strømsnes, Nordarnøy
238	Må Marna	k f	T 35	19.0	6.0	2.0	Marna	35	3	0	Edvart Aas, Sørarøy
239	Må Havdur	fk	T 38	21.6	8.0	3.0	Marna	39	5	0	Alf Larsen m fl, Nordarnøy
240	Må Terna	f	T 41	19.1	6.0	2.7	Ø M	?	3	0	Olav D Pedersen, Kjelling
241	Må Odden	k f	T 36	18.8	6.3	2.8	Ø M	38	3	0	Sverre Eilertsen, Framnes
242	Må Fisken 2	fk	T 36	16.5	5.0	2.5	Ø M	36	1	0	Nils Aagnes, Sørarøy
243	Må Teisten	f	T 35	18.5	5.0	2.5	F M	36	2	0	Herlöv Jakobsen, Sørfinnset
244	Ms Valvik	k	T 36	26.5	9.5	3.5	Marna	36	8	1	Ole Danielsen, Forstranda
245	Må Helge	fk	T 36	19.0	6.0	3.0	Sleipn	42	4	0	Erling Danielsen, Forstranda
246	Må Lærka	fk	T 34	15.0	5.0	2.0	Ø M	36	1	0	Arnliot Edvartsen, Sørarøy
247	Ms Håbet	fk	T 33	28.2	9.5	3.9	Finnø	33	14	1	Johan B Olsen, Nygårdsjøen
248	Må Fix 2	fk	T 36	18.0	5.2	2.3	F M	36	3	0	Hans Jeistad, Innstyr
249	Må Svanen	f	T 1	20.0	6.0	3.0	F M	42	5	0	Andreas Hansen, Sørfugløy
250	Må Sjøgutten	fk	T 34	20.0	6.0	3.0	Wichm	25	2	0	Ole Johansen, Sørfugløy
251	Må Heimland	fk	T 32	18.0	5.5	2.0	Sleipn	36	5	0	Håkon Kaspersen, Ålsvik
252	Må Spurven 3	fk	T 36	17.0	5.2	2.0	Marna	36	3	0	Helge Joakimsen, Nordarnøy
253	Må Bølgen	f	T 39	20.0	6.0	4.0	Ø M	39	5	0	Jørgen Jørgensen, Sørarøy
254	Må Sport	fk	T 32	16.5	5.0	3.0	Ø M	36	1	0	Sofus Svendsen, Sørarøy
255	Må Lyn	fk	T 33	16.0	5.5	3.0	Sleipn	36	2	0	Håkon Pedersen, Sørarøy
256	Må Nelson	fk	T 20	19.5	7.5	3.0	Sterk	?	4	0	Osvald Wilhelmsen, Storvik
257	Må Laksen	fk	T 36	18.0	6.0	3.0	Sleipn	30	2	0	Hans Johannessen, Sørfugløy
258	Må Ternen	fk	T 36	17.5	5.5	3.0	F M	26	3	0	Ragnar Ludviksen, Sørarøy
259	Må Diabolo	fk	T 32	19.0	6.3	3.5	Ø M	36	3	0	M Martinussen, Sørarøy
260	Må Røfiskan 2	fk	T 36	16.5	5.0	2.0	Ø M	36	1	0	J Joakimsen, Nordarnøy
261	Må Hjordis	f	T 36	18.5	4.7	2.3	Marna	36	3	0	H Pedersen, Sund i Salten
262	Må Flukt	f	T 36	18.0	6.0	3.0	Sleipn	?	4	0	H Jakobsen, Storvik
263	Må Sleipner 4	fk	T 36	18.0	5.6	2.4	Sleipn	42	4	0	Bernh. Nilsen, Nordarnøy
264	Må Skreien	f	T 45	21.0	7.0	3.0	Sleipn	47	4	0	Aksel Arntzen, Nygårdsjøen
265	Må Snar	f	T ?	20.0	5.0	2.0	B Ø	32	3	0	Bernh. Andersen, Røssnes i Salten
266	Må Fisken 3	f	T 36	17.5	6.0	3.0	Sleipn	41	3	0	Bjarne Helgesen, Sørarøy
267	S/Å —	k	T 29	24.0	6.5	2.0	—	—	—	—	Anfeldt Norberg, Kvarvnes i Salt.
268	Må Tenna	f	T 39	18.3	6.2	2.4	Sleipn	39	3	0	Erling Wigdel, Forstranda
269	Må Fart	fk	T 36	20.0	7.0	5.0	Sabb	41	3	0	Torbjørn Norvik, Røssnes i Salten
270	Må Teisten 3	k f	T 35	18.0	6.0	3.0	Ø M	36	3	0	R Håkonsen m fl, Finnsetodden
271	Må Edgar	f	T 36	17.0	6.0	3.0	Sleipn	36	3	0	Olav Skau, Nordarnøy

ESSO GASOL — BENSIN — PETROLEUM



SMØREOLJER



A.s VESTLANDSKE PETROLEUMSCOMPAGNI

Farkostens nummer art og navn	Anvendelse	Materiale	Byggeår	Lengde	Bredden	Dybde	Maskin			F. & fangsbr.	Eierens (den korresponderende reders) navn og postadresse
							Hva slags	Byggeår	H. K.		
272 Må Tryg	k	T 44	18.0	5.8	3.5	Alda	38	4	0	Angell Hansen, Sørfugløy	
273 Må Knoppen	f	T 36	18.0	5.5	3.0	Sleipn	36	3	0	Hans Mentzoni, Inndyr	
274 Må Pan	f	T 39	23.0	8.0	4.0	Arctan	37	6	0	Oskar Følvik, Finnsetodden	
275 Må Erlen	f	T 36	20.0	7.0	3.0	Sleipn	41	3	0	Eivind Johansen, Nordarnøy	
276 Ms Delfin ¹⁾	f k	T 37	22.0	9.0	6.0	Wichm	25	4	0	Reidar Hansen Våg, Lekanger i S.	
277 Må Sjøfuglen	f	T 36	16.5	5.0	2.5	Sleipn	?	3	0	Olaf Nicolaisen, Fleinvær	
278 Må Einar	f	T 36	17.0	5.5	4.0	Sleipn	36	3	0	Th. Mentzoni m fl, Forstranda	
279 Må Kvikv	f k	T 44	18.0	5.5	3.0	Ø M	41	1	0	Lyngolf Pedersen, Sørfugløy	
280 Må Sjøblomsten	f	T 36	18.0	4.5	2.0	Marna	36	3	0	Magnus Johnsen, Sorarnøy	
281 Må Stubben	f	T 44	17.0	5.0	4.0	Rollo	44	4	0	Wilh. P Indrevik, Nygårdsjøen	
282 Må Odden	f	T 31	16.0	5.6	2.0	FM	?	3	0	Magnus Nilsen, Sund i Salten	
283 Må Smart	f	T 43	19.5	6.3	3.0	Sabb	42	3	0	Arne Hansen m fl, Nygårdsjøen	
284 Ms Alken	f k	T 27	29.7	10.4	4.0	Bolind	?	12	1	Edvin Havn, Kvarsnes i Salten	
285 Må Viljen	f k	T 47	23.0	8.0	5.0	Real	47	6	0	Nathaniel Monsen, Kvarsnes i Salt.	
286 Må Viking	f	T 28	21.0	6.0	4.0	FM	?	2	0	Alf Risberg, Sørfinnset	
287 Må Tosken	f	T 36	16.5	3.5	1.7	Ø M	36	1	0	Emil Larsen, Nordarnøy	
288 Må Knoppen	f	T 36	18.0	6.0	3.0	Sleipn	37	3	0	H Karlsen, Lekanger i Salten	
289 Må Måken	f	T 36	17.0	5.5	3.0	Sleipn	32	3	0	Julian Lorentsen, Forstranda	
290 Mk Mamma ²⁾	f k	T 91	72.3	20.8	8.0	Wichm	35	50	2	H Arentzen m fl, Inndyr	
291 Må Thor	k f	T 41	23.0	7.5	4.0	Rapp	?	4	0	Alfred Pettersen, Sørfugløy	
292 Må Ruth	f	T 36	18.0	5.5	2.5	Ø M	36	1	0	Kr. Breivik, Kvarsnes i Salten	
293 Må Trygg	f	T 36	19.0	6.3	3.0	Sabb	36	3	0	Ole Iversen m fl, Storkvik	
294 Mk Mamma 1	k h	T 37	51.3	15.5	7.7	Wichm	37	40	5	Alfr. Mårnes m fl, Lekanger i Salt.	
295 Ms Magda	f k	T 31	26.0	8.5	4.0	Skand	27	7	0	Karl P Ravik, Lekanger i Salten	
296 Må Widar	f k	T 36	22.0	7.0	5.4	Sabb	36	3	0	Ovid Jensen, Fleinvær	
297 Må Nissen	f k	T 44	22.0	8.0	4.0	Sabb	44	5	0	Holger Kaspersen, Mårnes, Inndyr	
298 Må Anna	f k	T 33	17.5	5.0	2.0	Ø M	37	1	0	A Kristjansen, Kvarsnes i Salten	
299 Må Måken	k f	T 38	19.0	6.0	2.5	Sleipn	35	3	0	Håkon Akselsen, Fleinvær	
300 Må Seien	f k	T 36	16.0	6.0	2.0	Ø M	37	1	0	Peder Nicolaisen, Fleinvær	
301 Mk Br. Nygård ³⁾	f	T 14	72.8	20.3	9.0	Union	41	100	0	J Nielsen m fl, Framnes	
302 Må Fisk	f	T 36	20.6	6.0	3.0	Sleipn	32	3	0	Alfr. Svendsen, Sørfugløy	
303 Må Penta	f	T ?	18.0	6.0	1.5	Penta	?	3	0	Pareli Eivik, Framnes	
304 Må Bjørn	f	T 33	18.0	6.0	3.0	Meteor	37	2	0	Bernh. Stokbrovik, Sund i Salten	
305 Mk Terje ⁴⁾	f k	T 10	30.0	11.0	7.0	Rapp	13	14	0	Leif Iversen, Kjøpstad i Gildetkål	
306 Ms Skogen	f k	T 37	34.7	11.1	4.8	Rapp	30	17	0	Sigvart Eivik, Framnes	
307 Mk Sjogutten ⁵⁾	k t	T 93	68.0	17.5	7.5	Heimd	36	25	3	Rolf Røsnes, Fleinvær	
308 Må Knark	f	T 35	18.0	5.5	3.0	Tennfj	26	3	0	Olaf A. Pedersen, Inndyr	
309 Må Victor	k	T 38	20.0	6.5	4.0	FM	32	5	0	Sigfred Pedersen, Sorarnøy	
310 Må Spurven	f	T 36	18.0	6.0	1.5	Sleipn	35	2	0	Jørgen Mortensen, Sorarnøy	
311 Må Gunnar	f	T 34	16.0	4.2	1.9	Ø M	38	2	0	Hans Urskar, Nordarnøy	
312 Må Prøven	f	T 38	17.0	5.0	2.0	Sleipn	31	3	0	Johan Hansen, Nordarnøy	
313 Må Start	f k	T 27	17.6	5.5	4.5	Sleipn	41	3	0	Halvor Larsen, Sørfugløy	
314 Må Arnold	f	T 36	19.0	5.5	2.5	Sleipn	31	4	0	Sigurd Lind, Nordarnøy	
315 Må Hjorten	f	T 10	17.5	5.5	3.0	Sleipn	30	2	0	Anfelt Ludviksen, Sorarnøy	
316 Må Åse	f k	T 38	19.0	6.5	4.0	Sleipn	38	3	0	Hans Hartviksen, Finnsetodden	
317 Må Liv	f	T 36	18.0	6.0	2.5	FM	35	2	0	Hans Pedersen m fl, Inndyr	
318 Må Solvær	f	T 27	18.0	5.0	3.0	Sabb	31	3	0	Almar Jensen, Finnsetodden	

1) Omb. 1946. 2) Omb. 1935. 3) Omb. 1940. 4) Omb. 1942. 5) Omb. 1944.

Nordnorsk Filetkompani A.s - Tromsø

Telefoner: 945 - 602

(Nordfilet)

Telefoner: 945 - 602

Kjøper fiskefangster til høyeste dagspris

Farkostens nummer art og navn	Anvendelse	Materiale Byggear	Lengde	Bredde	Dybde	Maskin			Eierens (den korresponderende reders) navn og postadresse
						Hva slags	Byggear	H. K.	
319 Ms Fart 2	f	T37	22.0	8.0	6.0	Sabb	42	5	0 Kr. H Telnes, Finnsetodden
320 Må Truls	fk	T34	22.0	8.0	3.5	Sterk	?	4	0 Hilmar Rössnes, Rössnes i Salten
321 Må Trygg	f	T34	18.0	5.0	2.5	K-Erik	38	2	0 Janke Olaisen, Dahl, Inddyr
322 Må Nyhavet	f	T46	19.0	6.0	3.0	Sleipn	?	4	0 Ole Haraldsen, Nordarnøy
323 Må Lunn	kf	T34	22.0	7.0	3.0	R M	39	5	0 Morten Jensen, Sørarnøy
324 Må Pusk	fk	T39	32.0	10.0	5.5	Bolind	15	20	0 Joh. M Thommesen, Rössnes i Salt.
325 Må Veslekari	f	T38	19.0	6.3	3.0	Sleipn	31	3	0 Hans Hansen m fl, Fleinvær
326 Må Måken	fk	T?	18.0	6.0	3.0	C Perf	?	6	0 Arnljot Olsen, Sørfinnset
327 Må Nøkken	f	T38	18.0	5.8	2.1	Sleipn	38	3	0 Alfred Novik, Forstranda
329 Må Truls	f	T36	18.0	6.0	3.0	O M	39	2	0 Nikolai Næss, Sund i Salten
330 Må Gutten	f	T39	19.0	6.0	3.0	Sleipn	32	3	0 Einar Olausen, Sørarnøy
331 Må Bjørgann	f	T39	19.4	6.0	3.0	Sleipn	?	5	0 Johannes Jensen, Fleinvær
332 Må Mortten	f	T38	17.5	6.0	2.5	Marna	39	3	0 Sofus Edvartsen, Sørarnøy
333 Må Fia	fk	T27	16.0	7.0	2.0	Sterk	40	3	0 Jørgen Pedersen, Sørarnøy
334 Må Snapp	f	T33	18.0	6.0	3.0	Sleipn	36	3	0 Jørgen Jakobsen, Sørarnøy
335 Må Thor	f	T38	17.0	4.5	4.0	Sleipn	38	3	0 Hans Thoresen, Framnes
336 Må Snar	f	T36	18.0	6.0	3.0	F M	?	4	0 Ragnvald Kjelling, Kjelling
337 Må Svalen	f	T35	16.0	5.0	2.3	Sleipn	39	3	0 Gudmund Karlsen, Nordarnøy
338 Må Trafikk	tf	T37	27.0	9.0	4.0	Solo	?	5	0 Oskar Olausen, Sørarnøy
339 Må Havørna	f	T32	16.0	5.5	3.4	R M	39	3	0 Otelius Kaspersen m fl, Sørarnøy
340 Må Harald	fk	T39	19.0	6.0	3.0	Sleipn	39	3	0 Gustav Hansen, Nordarnøy
341 Må Kamp	f	T38	18.0	5.5	2.5	Sleipn	36	3	0 Hermann Finnan, Kvarsnes i Salt.
342 Må Hjemgar	f	T25	26.0	8.0	3.2	Rapp	25	4	0 Henning Larsen, Lekanger i Salt.
343 Må Høken	fk	T39	18.0	5.0	2.1	Marna	39	3	0 Oskar Danielsen, Forstranda
344 Ms Kvikk	fk	T37	23.0	8.0	3.0	Sabb	42	5	0 Ingvald Ottebergesen, Nygårdsjøen
345 Må Tutte	f	T32	17.0	4.5	2.0	Marna	36	3	0 Sverre Larsen, Forstranda
346 Må Karl-Erik	kft	T36	21.0	7.0	3.0	Sabb	40	5	0 Oluf N Nygård, Nygårdsjøen
348 Må Kvikk	f	T39	20.0	6.0	3.5	F M	39	4	0 Asbjørn Seljeset m fl, Sørfinnset
349 Må Rask	kf	T33	20.0	6.5	2.5	Sabb	39	4	0 Olaf Magnussen m fl, Framnes
350 Må Rulle	f	T40	20.0	6.5	4.0	Sabb	36	5	1 Jahn Hartviksen, Finnsetodden
351 Må Snar	f	T30	17.5	4.0	2.5	F M	30	2	0 Hermod Gjølset, Sørfinnset
352 Ms Prøven	fk	T29	26.0	8.7	3.5	Heimd	29	7	0 Tomas Johnsen, Alsvik
353 Må Snogg	f	T33	18.0	5.0	2.0	F M	?	2	0 Egil Håkosen, Sørfinnset
354 Må Tor	fk	T37	16.0	6.0	2.5	Sleipn	39	2	0 Jentoft Gjærde, Forstranda
355 Ms Sjølyst ¹⁾	k	T16	38.0	12.0	7.0	Bolind	12	15	0 Bjarne Helgesen m fl, Sørarnøy
356 Må Lykken	kf	T39	19.6	6.4	4.0	Regal	?	4	0 Jørgen Johnsen, Sørarnøy
357 Ms Laura	kf	T39	31.0	10.0	5.6	Vänern	39	14	1 Orger Helgesen, Sørarnøy
358 Må Fly	kf	T?	18.6	6.0	3.0	Sleipn	26	3	0 Emil Pedersen Fleina, Sørarnøy
359 Må Wiggo I	kf	T40	22.0	8.0	4.6	Sabb	40	4	0 Oskar Windvik, Kvarsnes i Salten
360 Må Spurven	kf	T39	23.0	7.5	4.0	Rapp	33	4	1 Johan K Jensen, Fleinvær
361 Må Stubben	kf	T39	23.0	8.0	4.0	Sabb	40	5	1 Julian Jacobsen, Sørarnøy
362 Må Per	ft	T38	18.0	6.0	3.5	F M	41	3	0 Leif Sund, Sund i Salten
363 Må Pluggen	f	T20	17.5	4.0	2.5	F M	34	2	0 Anfelt Agnes, Sund i Salten
364 Må Ella	f	T38	19.0	6.2	2.6	K-Erik	38	4	0 Hans Johansen, Sund i Salten
365 Må Glimt 2	f	T35	19.0	6.0	3.6	F M	46	4	0 A Hansen m fl, Kvarsnes i Salten
366 Må Hebe	f	T38	21.0	7.0	4.0	Solo	30	10	0 M Fredriksen, Lekanger i Salten
367 Må Prøten	f	T34	19.0	6.0	2.8	Sabb	34	3	0 Halld. Vaatvik, Rössnes i Salten
368 Må Heisan	f	T39	19.1	5.3	2.3	Sabb	34	3	0 Ludolf Karlsen, Rössnes i Salten
369 Må Smart	f	T39	16.6	6.0	2.0	Sleipn	39	3	0 Julius Olsen, Sørfugløy

1) Omb. 1947.

Fiskernes Ferskfiskomsetning ^{S/L}

Hovedkontor: Kjølelageret i Trondheim. Telegr.adr.: «Fiskeomsetning».

Avdelingskontor: Oslo — Bergen — Narvik.

Telef. Trondheim: 21528-29-30. Oslo: 413 006, 417411. Bergen: 16827, 19048.

Farkostens nummer art og navn	Anvendelse	Materiale	Byggear	Lengde	Breidde	Dybde	Maskin			F. & fangsb.	Eierens (den korresponderende reders) navn og postadresse
							Hva slags	Byggear	H. K.		
370 Må Laksen	f	T	40	19.9	6.0	3.0	Marna	39	4	0	Emil Nikolaisen, Sørarnøy
372 Må Fart	k f	T	40	19.0	6.0	3.0	Sleipn	39	3	0	Ingolf Hansen m fl, Sørfugløy
373 Må Sol	f	T	33	18.0	5.0	3.0	motor	?	3	0	Emil Danielsen, Framnes
374 Må Sjøliv	f k	T	30	18.0	5.0	2.5	F M	?	2	0	Harald Johansen, Fleinvær
375 Må Sælen	f	T	41	19.0	6.0	3.0	Marna	41	3	0	Jens Johansen, Sørarnøy
376 Må Gokka	f	T	?	18.0	5.5	2.5	Sabb	?	3	0	Sv. Hanssen m fl, Nygårdsjøen
377 Må Lillemort ¹⁾	f k	T	20	19.2	6.3	2.5	Sabb	41	3	0	Ludv. Pettersen, Nygårdsjøen
378 Må Wågen	k f	T	40	18.0	6.0	2.6	Sleipn	41	3	2	Oskar Hansen, Lekanger i Salten
379 Ms Hilda	t	T	07	51.0	16.8	6.0	Grei	29	26	1	Gert Holm & Co., Nordarnøy
380 Må Wiljen	f	T	34	18.6	6.0	3.0	Sleipn	35	3	0	Johan A Johansen, Sørarnøy
381 Må Bergliott	f	T	42	18.0	6.0	3.0	Marna	42	3	0	Nordfjordens fiskeriselskap, Røsnes i Salten
382 Må Morgan	k f	T	?	19.0	6.0	3.0	Sleipn	?	3	0	Oscar Wilhelmsen m fl, Storvik
383 Må Spurven	f	T	39	18.0	5.0	2.0	Sleipn	41	3	0	Leif Andersen, Storvik
384 Må Fina	f	T	34	18.0	6.0	2.6	F M	42	3	0	Angel As, Sørarnøy
385 Må Thor	k f	T	41	17.6	5.6	3.0	Sleipn	41	3	0	Johannes Danielsen, Inndyr
386 Må Albert	f	T	36	21.0	6.5	3.0	Marna	40	3	0	Edvin Johansen, Finnsetodden
387 Må Flora-bell	k f	T	41	17.0	5.5	3.5	Sleipn	?	3	0	Amandus Andersen, Storvik
388 Ms Edel	k f	T	41	24.0	8.0	6.0	F M	38	7	0	Johan Ludvigsen m fl, Sørarnøy
389 Må Pilen	f	T	35	17.6	6.0	2.6	Sleipn	41	3	0	Helge Johnsen, Sørfugløy
390 Må Kameraten	f	T	35	19.0	6.0	2.0	Marna	41	3	0	Johan Kjøpstad, Framnes
391 Må Ternen	f	T	32	19.0	6.0	3.0	F M	42	3	0	Alfred Berg, Inndyr
392 Må Fisken	f	T	42	19.0	6.0	3.0	F M	42	3	0	Olav Olsen, Sørfugløy
393 Må Laksen	f	T	41	18.0	8.0	3.0	Sleipn	42	3	0	Konrad Hansen, Storvik
394 Må Sleipner	f	T	34	18.0	5.5	2.7	Sleipn	41	3	0	Pareli Endresen, Forstranda
395 Må Alken	f	T	?	18.0	5.0	2.5	Sleipn	46	3	0	Peder Bentzen, Storvik
396 Må Liv	f	T	39	24.0	8.0	4.0	Wichm	24	5	0	Hans Pettersen m fl, Nygårdsjøen
397 Må Brott	f	T	35	15.0	5.0	2.6	Ø M	35	1	0	Konrad Johnsen, Sørarnøy
398 Må Måken	f	T	39	21.0	7.0	3.0	F M	42	3	0	Henry Ingebrigtsen, Sørfugløy
399 Må Glimt 2	f	T	42	18.5	6.0	3.0	Sleipn	41	3	0	Henry Karlsen m fl, Sørfugløy
400 Må Lerka	f	T	40	17.0	5.0	2.0	F M	35	2	0	Arne Sundsfjord, Sund i Salten
401 Må Helge	f	T	38	18.0	6.0	3.0	F M	42	3	0	Johannes Kaspersen, Lekanger i S.
402 Må Truls	f	T	30	18.0	6.0	3.0	F M	42	3	0	Ragnar Olsen, Lekanger i Salten
403 Må Spruten	k f	T	25	20.0	5.6	2.5	Sabb	30	3	0	Th. J Sandnes, Sund i Salten
404 Må Askeladd	f	T	32	17.0	5.4	2.0	Sleipn	?	3	0	Harald Jørgensen m fl, Inndyr
405 Må Pluggen	f	T	41	19.0	6.0	3.0	Sleipn	41	3	0	Sverre Edvardsen, Sørarnøy
406 Må Finn	f	T	22	21.0	7.0	3.5	Sabb	42	3	0	Elias Skoglund, Nygårdsjøen
407 Må Bjørn	f k	T	18	19.0	5.0	2.5	Sleipn	30	3	0	Rangvald Pedersen, Sørarnøy
408 Må Gutte	f	T	42	18.0	6.5	3.5	Sleipn	40	3	0	Jentoft Johnsen, Sørfugløy
409 Må Lilla ²⁾	k f	T	42	21.0	7.0	4.0	Sabb	47	5	0	Egil Johnsen, Alsvik
410 Må Snøgg	f	T	28	18.0	6.0	2.0	Marna	42	3	0	Jens Mårtensen, Sørarnøy
411 Må Buberg	f k	T	42	19.0	6.0	2.8	Sleipn	36	3	1	Harald Grøseth, Sørfinset
412 Må Sleipner	f k	T	43	20.0	6.0	2.5	Sterk	42	4	0	Martin Wollan, Storvik
413 Må Arna	f	T	43	17.0	4.5	2.0	Sterk	42	3	0	Ovid A Olsen, Storvik
414 Må Alken	f	T	43	20.0	6.5	3.0	F M	43	3	0	Laurits Olsen, Lekanger i Salten
415 Må Knut	f	T	44	20.0	6.5	3.0	F M	43	4	0	Georg Helgesen, Lekanger i Salten
416 Må Tommi	f k	T	29	25.0	9.0	3.8	Sabb	29	5	0	Tormod Skau, Storvik

1) Omb. 1941. 2) Omb. 1947.

Nordnorsk Filetkompani A.s - Tromsø

Telefoner: 945 - 602

(Nordfilet)

Telefoner: 945 - 602

Kjøper fiskefangster til høyeste dagspris

Farkostens nummer art og navn	Anvendelse	Materiale	Byggeår	Lengde	Bredden	Dybde	Maskin			Eierens (den korresponderende reders) navn og postadresse	
							Hva slags	Byggeår	H. K.		
417	Må Finn	f	T 33	17.0	6.5	3.0	Real	43	4	0	Bjarne Aas, Sørarnøy
418	Må Pluggen	f	T ?	27.0	7.0	5.0	Bjørn	23	8	0	Einar Hansen, Kjelling
419	Må Rotta	f	T 15	17.0	6.0	3.0	FM	43	2	0	Ragnar Thomesen, Inndyr
420	Må Aslaug	f k	T 43	20.0	7.5	4.0	Sleipn	43	4	0	Ingolf Johansen, Nordarnøy
421	Må Øyra	k f	T ?	18.0	5.0	3.0	FM	42	3	0	Johan Hansen, Lekanger i Salten
422	Må Svanen	f	T 47	18.0	5.0	3.0	FM	47	4	0	Oskar Martinsen, Forstranda
423	Må Bran	f	T 33	21.8	6.4	4.0	Sabb	40	4	0	Kåre Nesje, Inndyr
424	Må Stormsvalen	f k	T 43	18.0	6.0	3.0	FM	44	3	0	Olaf M Pedersen, Sund i Salten
425	Må Trygg	f	T 30	19.0	6.0	4.0	Marna	40	3	0	Ole Karlsen, Inndyr
426	Må Lyren 2 ¹⁾	f	T 36	17.0	5.5	3.0	Sleipn	41	3	0	Sverre Andreassen, Sørarnøy
427	Må Snøgg	f k	T 28	17.0	5.0	3.5	FM	31	2	0	Oskar Johansen, Fleinvær
428	Mk Havblikk	f k	T 14	30.0	11.7	5.0	Rapp	28	17	0	Sverre Kjelling, Nygårdsjøen
429	Må Snøgg	f k	T 38	23.0	7.0	4.0	Sleipn	41	4	0	Thore Thoresen, Framnes
430	Må Tor	f k	T 43	18.0	6.5	3.5	Sabb	43	3	0	Hilmar Telmes, Finsetodden
431	Må Fangst	f k	T 38	19.0	6.0	3.0	FM	38	3	0	Nils Hansen, Finsetodden
432	Må Sleipner 2	f k	T 45	22.0	7.5	3.0	Sleipn	?	4	0	Kåre Kristoffersen, Nordarnøy
433	Må Spurven	k f	T 44	17.5	7.0	3.0	Sleipn	42	3	0	Hilmar Kristiansen, Sørfugløy
434	Må Ternen	f k	T 28	19.0	4.0	3.0	Sabb	27	3	0	Sverre Larsen, Forstranda
435	Må Per	f k	T 44	18.0	5.3	2.3	ØM	32	2	0	Karl Pedersen, Sund i Salten
436	Må Seivåg	f	T 44	19.0	7.0	4.0	Wichm	29	4	0	Arthur Pedersen, Sørfinset
437	Må Sjøsprøit	f	T ?	20.0	6.0	2.2	FM	43	4	0	Eilif Johansen, Sund i Salten
438	Må Laksen 2	f	T 38	18.0	6.0	3.0	Sleipn	38	5	0	Johan N Ravik, Lekanger i Salten
439	Må Hobby	f	T 35	17.0	5.0	2.0	FM	36	2	0	Arne Norberg, Sund i Salten
440	Må Snøgg	f	T 44	17.0	5.0	2.5	C Perf	?	4	0	Eldor Ellingsen, Framnes
441	Må Ternen	f k	T 35	20.0	6.0	3.0	Sleipn	35	3	0	Arthur Olsen, Inndyr
442	Må Monna	f k	T 30	21.0	7.0	3.0	Marna	42	5	0	Kristoffer Breivik, Kvarnsnes i Salt
443	Må Laksen	f k	T 30	21.0	7.0	3.5	Marna	41	3	0	Helmer Edvardsen, Sørarnøy
444	Må Lita	f	T ?	21.5	5.9	2.8	Bønes	?	3	0	Tomas Evjen, Alsvik
445	Må Snøgg	f	T 20	18.0	6.0	3.0	Meteor	?	3	0	Harald Danielsen, Forstranda
446	Må Grabben	f	T 30	18.0	5.0	3.0	FM	16	4	0	Jens Amundsen, Sørfinset
447	Må Spurven	f k	T 45	18.0	6.0	3.0	FM	45	4	0	Holter Hansen m fl, Sørfugløy
448	Må Rex	f k	T 44	19.0	6.0	3.0	Sleipn	47	3	0	Pareli Pettersen, Sørfugløy
454	Må Fart	f	T 32	18.0	4.0	3.0	Sleipn	37	3	0	Eivind Bratsberg, Sørfinset
455	Må Falken	f k	T 44	23.0	8.0	4.5	Rapp	20	4	0	Gunnar Vindvik m fl, Kvarnsnes i S.
456	Må Magnus	f	T 28	18.0	5.5	2.1	Rollo	?	3	0	Bjarne Isaksen, Inndyr
457	Må Arthur	f	T 30	17.0	5.0	3.0	FM	?	2	0	Adolf Olsen, Sørfinset
458	Må Spurven	f	T 39	17.0	5.0	2.5	FM	35	2	0	Jens Thomassen, Inndyr
459	Må Bolgen	f	T 34	19.0	5.0	3.0	FM	34	2	0	Thorleif Olsen, Inndyr
460	Må Lita	f k	T 45	22.0	7.0	4.0	Real	44	6	0	Paul Hustad m fl, Sørarnøy
461	Må Grei	f k	T 26	30.0	10.0	6.5	Nygrei	31	14	0	Kr Johnsen m fl, Sørarnøy
462	Må Laksen	f	T 45	18.0	4.5	2.5	FM	37	2	0	Wilhelm Norberg, Kvarnsnes i Salt.
463	Må Alken ²⁾	f	T 30	20.0	5.0	3.0	Atlant	20	6	0	Petter Eivik, Framnes
464	Må Åse	f k	T 43	26.0	9.0	3.5	Sabb	40	3	0	Hans Hartviksen, Finnsetodden
465	Må Ternen	f	T 40	18.0	6.0	2.0	Sleipn	30	3	0	Henry Hansen m fl, Alsvik
466	Må Terje	f k	T 46	24.0	9.0	3.0	Sabb	45	5	0	Bjarne Eilertsen, Inndyr
467	Må Gnisten	f k	T 28	23.0	7.0	3.5	Real	43	4	0	Erling Breivik m fl, Kvarnsnes i S.
468	Må Trygg	f k	T ?	17.0	6.0	3.0	C Perf	?	3	0	Asbjørn Jensen, Fleinvær

1) Omb. 1944. 2) Omb. 1945.

BRØDRENE AARSÆTHER a.s

Etablert 1877.

Alesund

Rikstelefon 2800.

Filialer i Svolvær, Kabelvåg, Henningsvær og Risvær.

> > Tufjord, Ingøy, Kjøllefjord, Mehann, Vardø og Vadsø.

KJØPER FISK — LEVER — TRAN OG ROGN.

N-G Gildeskål — N-GM Gimsøy.

Farkostens nummer art og navn	Anvendelse	Materiale Byggear	Lengde	Bredde	Dybde	Maskin			Eierens (den korresponderende reders) navn og postadresse	
						Hva slags	Byggear	H. K.		
469	Må Småen	f k	T 36	17.0	5.0	3.0 Ø M	43	2	0	Peder Nilsen, Storvik
470	Må Liv	f	T 37	16.0	4.0	2.0 Ø M	30	2	0	Hilmar Johnsen, Kvarsnes i Salt.
471	Må Arnt	f k	T 44	20.0	7.0	3.0 Marna	42	4	0	Oskar Olaussen, Sorarnøy
472	Må A'ken	f k	T 37	17.0	5.0	2.0 Sleipn	40	4	0	Petter Svendsgård, Storvik
473	Mk Havdur	f k	T 30	36.0	12.0	5.6 Brunv	30	20	0	Johan Nilsen, Inndyr
474	Må Teisten	f	T 14	18.0	5.0	2.5 FM	41	3	0	Einar Steen, Sund i Salten
475	Må Ovidt	f k	T 46	19.0	6.5	5.0 FM	46	4	0	Arild Hamre m fl, Lekanger i Salt.
476	Må Vonar	f	T ?	19.0	5.0	2.0 FM	45	4	0	Anfeldt Kvarsnes, Kvarsnes i Salt.
477	Må Marna	f	T 36	18.0	5.0	2.5 Marna	36	3	0	Øystein Kvarsnes, Kvarsnes i Salt.
478	Må Traust	f	T 31	26.0	7.0	3.0 FM	46	6	0	Peder Horsdal, Lekanger i Salten
479	Må Frigg	f	T 44	17.0	6.0	3.0 Ø M	45	2	0	Harald Helgesen, Sorarnøy
480	Ms Fugløy	f k	T 43	38.0	14.2	4.6 Skand	?	15	0	Halvor Larsen m fl, Sørfugløy
482	Må Stubben	f k	T 32	23.5	8.0	6.0 Tennfj	?	4	0	Arne Hansen, Kvarsnes i Salten
483	Må Seien	f	T 44	17.8	6.0	2.0 Marna	41	3	0	Angel Abelsen, Sorarnøy
484	Må Måsen	f	T 43	17.0	6.0	3.0 FM	39	2	0	Arne-Jan Johansen, Framnes
485	Må Patent	f k	T 36	21.5	7.0	3.0 FM	33	7	0	Arne Jacobsen, Fleinvær
486	Må Lunden	f	T 44	17.0	5.0	2.0 Sleipn	?	2	0	Arne Olsen, Nygårdsjøen
487	Må Ester	f	T 45	17.0	4.0	3.0 Real	45	3	0	Peder Norås, Sorarnøy
488	Må Arne	f	T 44	17.0	4.0	2.0 FM	46	4	0	Arne Nicolaisen, Lekanger i Salt.
489	Må Monny	f	T 40	21.0	7.0	5.0 Fergus	40	6	0	Kator Olsen, Framnes
490	Ms Bolgen	f	T 31	28.0	10.0	5.0 Heimd	?	11	0	Edvin Pedersen, Nygårdsjøen
491	Må Kjell	f	T 30	21.0	6.0	3.0 FM	36	2	0	Paul Strandås, Nygårdsjøen
492	Må Gordon	f	T ?	20.0	5.0	4.0 Sleipn	46	3	0	Anton Sandnes, Framnes
493	Må Trygg	f	T 30	21.0	6.5	3.0 FM	46	4	0	Arne Håkønsen, Kjelling
494	Ms Aud	f k	T 31	21.1	9.5	3.8 Heimd	?	11	0	Arne Johansen, Sund i Salten
495	Må Ingvar	f	T 46	16.0	4.0	2.5 Sleipn	46	3	0	Hilmar Breivik, Lekanger i Salten
496	Må Gerd	f k	T 46	20.0	6.3	3.8 FM	46	4	0	Harald Larsen, Kjelling
497	Må Måken	f k	T 46	18.0	5.0	3.0 Rollo	?	3	0	Magnus Olsen, Inndyr
498	Må Måken	f k	T 47	18.0	6.0	3.0 FM	42	3	0	Kr Berg, Inndyr
499	Må Kvikk	f k	T 47	18.0	6.3	3.0 Kvikk	47	4	0	Haldor Mevik, Sorarnøy
500	Må Alfred	f k	T ?	17.0	5.0	3.0 Sleipn	46	3	0	Einar Jørgensen, Sorarnøy
501	Må Svana	f k	T 47	20.0	6.0	3.5 Marna	47	5	0	Schønning Pettersen m fl, Sorarnøy
502	Må God 2	f k	T 45	18.0	6.0	3.0 Sleipn	47	4	0	Enevold Grytvik, Sund i Salten
503	Må Tarzan	f	T 42	19.2	6.0	2.4 FM	46	4	0	Ingvald Jacobsen, Nygårdsjøen
504	Må Snøgg	f k	T 47	20.0	7.0	3.0 Marna	42	5	0	Kourad Abelsen, Sorarnøy
505	Må Sonja	f k	T ?	20.0	6.0	4.0 Sleipn	41	3	0	Sverre Svendsen, Sorarnøy
506	Må Ibenhard	f k	T 47	18.0	6.0	3.0 Sleipn	47	3	0	Ibenhard Edvardsen, Nordarnøy
507	Må Snøgg	k f	T 38	17.5	5.0	3.0 FM	30	2	0	Angell Steen, Kvarsnes i Salten

N-GM. Gimsøy merkedistrikt.

1	Mk Lyn	k h	T 15	39.8	13.0	5.5 Rapp	15	22	3	M Pedersen, Gravermark
2	Mk Sjaliv	f k	T 30	39.0	12.8	6.3 Brunv	30	24	2	Alvin Dreyer, Gravermark
3	Ms Proven	k	T 37	37.0	11.5	4.5 Gideon	38	20	0	Fredl. Pettersen, Laukvik i Lof.
4	Ms Vestegga	f k	T 31	37.0	12.3	5.8 Heimd	31	20	1	E Rønning, Laukvik i Lofoten
7	Ms Rap	f k	T 33	33.0	11.0	4.5 Rapp	17	14	0	Anton Winther m fl, Gimsøysand
8	Må Leiken	f	T 35	21.5	7.5	2.5 Rapp	38	7	0	Magnar Nilsen m fl, Gravermark
9	Mk Lomen	f	T 26	36.0	12.0	6.0 Heimd	35	20	2	Oskar Fredriksen, Gravermark
10	Ms Kompis	f k	T 37	28.4	10.0	4.1 Volda	37	7	0	Bj. Johansen, Vatnfjord i Lofoten

Nordnorsk Filetkompani A.s - Tromsø

Telefoner: 945 - 602

(Nordfilet)

Telefoner: 945 - 602

Kjøper fiskefangster til høyeste dagspris

Farkostens nummer art og navn	Anvendelse	Materiale Byggeår	Lengde	Bredde	Dybde	Maskin			Eierens (den korresponderende reders) navn og postadresse	
						Hva slags	Byggeår	H. K.		
11 Må Fix	f	T34	19.0	6.0	2.0	Sleipn	34	3	0	Henry K Hansen, Kleppstad
12 Ms Forsøk	f k	T32	33.0	10.5	4.5	Heimd	32	14	0	Edvin Eriksen, Laukvik i Lofoten
13 Ms Sjøfuglen	f k	T24	35.0	11.5	4.4	Heimd	30	11	0	Anton Nilsen, Gravermark
14 Ms Norlys	k f	T18	31.0	9.5	4.6	Hein	18	10	0	Edvard Sivertsen, Gravermark
15 Ms Sjøleik	f k	T35	29.0	10.0	5.0	Rapp	20	7	0	Olav J Sandslet, Laukvik i Lof.
16 Må Elise	f	T39	21.5	7.3	4.0	Sleipn	36	6	0	Konrad Hansen, Gimsøysund
18 Ms Palmen	f k	T33	33.0	11.0	5.0	Heimd	28	11	0	Siv. Hartviksen m fl, Laukvik i L.
19 Ms Spring	k h	T32	36.0	11.5	5.5	Wichm	33	16	0	Einar Olsen, Gimsøysand
20 Mk Fiskholmen	k h	T32	38.0	12.0	5.7	Wichm	44	50	0	Johan Sørensen, Kleppstad
21 Ms Noregga	k h	T31	37.0	12.0	5.7	Heimd	31	20	1	I Rønning, Laukvik i Lofoten
22 Ms Svanen	f	T37	22.5	8.0	4.0	Rapp	27	7	0	Alfred Fredriksen, Kleppstad
23 Ms Lyra	k f	T12	40.0	13.0	6.5	Rapp	20	22	4	B Sivertsen, Gravermark
25 Må Fart	f	T37	21.0	7.0	2.0	Marna	41	5	0	Erling E Vesteng, Kleppstad
26 Må Ruth	t	T30	23.5	7.3	3.2	Sleipn	30	6	0	Chr. Winther m fl, Gimsøysand
27 Mk Astrid	f k	T25	34.0	10.5	5.3	Rapp	32	17	0	Arne Hansen, Laukvik i Lofoten
28 Ms Trudi ¹⁾	f	T35	36.0	11.0	5.5	Rapp	?	14	0	Hjalmar Dolmen, Gimsøysand
29 Mk Helene	f k	T15	35.0	12.0	6.5	Rapp	25	18	0	Thor Jensen, Gimsøysand
30 Må Snøgg	f	T36	19.0	5.0	2.0	F M	37	3	0	J Johannessen, Hov pr Gimsøysand
31 Må Brått	f	T36	21.5	7.5	3.0	Aretan	37	4	0	Otto Johansen, Laukvik i Lofoten
32 Må Nordlys	f	T38	21.0	8.0	2.5	Sabb	39	4	0	Ingbratt Pettersen m fl, Kleppstad
33 Ms Spurven	f k	T33	25.0	8.0	4.5	Sabb	33	5	0	Paul Olsen m fl, Kleppstad
34 Må Sleipner	f	T38	20.0	6.0	3.0	Sleipn	37	4	0	Ole Hansen, Ottervik, Kleppstad
35 Ms Dagfinn ²⁾	f k	T34	34.9	10.3	4.7	Heimd	36	11	0	Hagbart Svendsen, Gimsøysand
36 Ms Gullsfjord	f k	T14	51.8	14.3	6.6	Finnø	25	34	0	Ragnar Johansen, Laukvik i Lof.
37 Må Sjøblomsten	f	T34	20.0	5.5	2.5	Marna	39	3	0	Sigfred Hansen, Vatnfjord i Lof.
38 Ms Forsøket	f k	T32	31.0	10.0	6.0	Volda	32	10	0	Erling Eilertsen, Gimsøysand
39 Ms Butterfly	2 f	T39	26.7	9.0	2.9	Rapp	30	6	0	Einar Dahl, Gimsøysand
40 Må Rapp	f	T28	23.0	7.4	3.0	Rapp	?	6	0	Ole Pettersen, Vatnfjord i Lofoten
41 Ms Gudrun	f k	T38	35.0	10.0	4.0	Wichm	29	12	0	Jens Dreyer, Gravermark
42 Mk Dønning	f k	T25	34.0	11.0	5.5	Wichm	39	12	0	Bjarne Jensen m fl, Laukvik i Lof.
43 Må Knapp	f	T36	20.0	6.5	3.0	Sabb	36	3	0	Paul Albertsen m fl, Gimsøysand
44 Ms Magne ³⁾	f k	T24	35.0	11.5	4.5	Wichm	?	7	0	Trygve Wikerøy, Gimsøysand
45 Ms Marie	f k	T32	35.6	11.9	5.3	Rapp	?	17	0	Nelson Johansen, Laukvik i Lofot.
46 Må Fisken	f	T35	26.0	8.8	4.6	Wichm	13	6	0	Anton A Andersen, Kleppstad
47 Ms Havidur	f k	T39	35.0	11.0	5.0	Union	31	15	0	Johan Bugge, Laukvik i Lofoten
48 Mk Sjøvold	f k	T28	44.0	13.8	7.0	Union	33	20	4	Odin Iversen, Gravermark
49 Må Olaf	f	T39	22.0	7.3	3.0	Rapp	?	6	0	Asbjørn Didriksen, Gravermark
50 Må Smørbukk	f	T36	23.4	8.0	4.2	F M	36	4	0	Jens Amundsen, Gimsøysand
51 Må Pigvin	f	T41	21.0	6.0	3.0	F M	44	4	0	Erling Dreyer, Gimsøysand
52 Må Kåre	f	T36	19.0	6.0	2.5	motor	?	5	0	Ludvig Hansen, Vatnfjord, Lofot.
53 Mk Brattfjell	f k	T38	38.0	12.3	6.0	Rapp	39	22	0	Håkon Blix, Gimsøysand
54 Mk Alken	k h	T30	42.3	14.2	7.5	Rapp	39	35	3	Edvin Eriksen, Kleppstad
55 Ms Breitind	f k	T33	35.7	12.0	5.7	Wichm	25	12	0	Almar Hansen, Gimsøysand
56 Må Sport	f	T39	23.0	7.7	3.7	F M	39	6	0	Jakob Nilsen, Gimsøysand
57 Ms Høken	f k	T32	30.0	10.0	4.0	Heimd	34	11	0	Johs Jansen m fl, Laukvik i Lof.
58 Ms Lykkens pr.	2 f k	T39	34.0	11.4	4.8	Rapp	27	14	0	N Hauge m fl, Strønstad i V.ålen

1) Omb. 1946. 2) Omb 1939. 3) Omb. 1943.

Fiskernes Ferskfiskomsetning ⁵/_LHovedkontor: Kjøselageret i Trondheim. Telegr.adr.: «Fiskeomsetning».
Avdelingskontor: Oslo — Bergen — Narvik.

Telef. Trondheim: 21528-29-30. Oslo: 413 006, 417411. Bergen: 16827, 19048.

N-GM Gimsøy — N-H Hadsel.

Farkostens nummer art og navn	Anvendelse	Materiale Byggeår	Lengde	Bredden	Dybde	Maskin			F. & fangsbr	Eierens (den korresponderende reders) navn og postadresse
						Hva slags	Byggeår	H. K.		
59 Mk Nyegg	f k	T 25	38.0	12.5	6.0	Skand	25	18	2	Kåre Rønning, Laukvik i Lofot.
60 Ms Snøgg	f k	T 30	26.5	9.0	4.0	Rapp	?	10	0	Hans Bernsten, Gimsøysand
61 Må Hans	f	T 12	17.0	6.0	2.5	Regal	12	3	0	Jentoft Johansen, Kleppstad
62 Må Rapp 1	f	T ?	25.0	6.0	3.0	Rapp	20	7	0	Karl F Hansen, Kleppstad
63 Mk Svalbard	f k	T 25	38.5	13.0	6.0	Rapp	35	24	2	Simon Solberg, Gravermark
64 Må Teisten	f	T 39	21.0	6.5	3.0	Marna	40	4	0	Ole Kristiansen, Kleppstad
65 Må Prøven	f	T 36	22.0	7.3	2.5	Atlant	17	4	0	Nik. Løvland, Laukvik i Lofoten
66 Mk Sverre 2	k h	T 35	45.0	13.4	7.3	Brunv	36	35	0	Birger Pedersen, Gravermark
67 Må Vi-To	f	T 44	22.0	7.0	4.0	Sabb	39	5	0	Kr Dalhaug m fl, Vatnfjord i Lof.
68 Ms Delpen	k h	T 31	36.6	12.2	3.6	Heimd	31	20	0	A Sivertsen, Laukvik i Lofoten
69 Ms Kari	t	T 32	30.8	10.7	4.5	Heimd	34	11	0	Edv Winther, Gimsøysand
70 Mk Brattegg	k h	T 35	52.0	14.0	7.0	Heimd	35	42	0	Rolf Rønning, Laukvik i Lofoten
71 Må Leif	f	T 34	21.0	6.0	1.7	Popul	16	3	0	Leif Sivertsen, Kleppstad
72 Må Lillegutt	f	T 42	19.0	6.0	3.0	Penta	?	6	0	Ingvar Johansen, Henningsvær
73 Må Storm	f	T 38	19.0	6.0	2.0	Sabb	35	3	0	Magnar Johansen, Vatnfjord i Lof.
74 Må Hvalen ¹⁾	f	T 36	25.0	8.0	3.5	Rapp	?	7	0	Paul Pettersen, Vatnfjord i Lofoten
75 Må Fram	f k	T 37	21.0	7.0	3.0	FM	37	4	0	P Hansen, Vinje, Gimsøysand
76 Ms Smart ²⁾	f k	T 29	29.7	10.0	4.0	Union	?	15	0	Harald Kleivan, Gimsøysand
77 Må Pilen	f	T 31	20.0	6.0	2.6	Sleipn	31	6	0	Eilif Henriksen, Gravermark
78 Må Måken	f	T 33	20.0	7.0	3.5	Sleipn	37	3	0	Alfred Festvåg, Vatnfjord i Lofot.
79 Må Lillestrand	f	T 39	19.0	5.5	2.1	FM	36	3	0	Vilfred Olufsen, Vatnfjord i Lof.
80 Mk Aktiv	k h	T 15	44.0	14.0	7.0	Brunv	26	42	0	Einar Jørgensen, Kleppstad
81 8/å —	f	T 12	26.0	5.7	2.4	—	—	—	0	Alfr. Paulsen, Brenna, Gravermark
82 Ms Hildring	f	T ?	22.0	7.0	3.0	Heimd	?	7	0	Erling Eilertsen m fl, Gimsøysand
83 Må Straumen	f	T 14	22.0	6.0	3.3	Sleipn	32	4	0	Arne Paulsen, Vatnfjord i Lofoten
84 Ms Tormod	f	T 41	24.0	8.5	4.5	Rapp	?	5	0	Alf Fjellvoll, Gravermark
85 Må Lillegutt	f	T 34	19.5	5.0	2.7	Vestk	?	4	0	David Bernsten, Gravermark
86 Mk Streif	f k	T 18	31.0	10.0	4.7	Volda	31	14	0	Karl Kristiansen, Kleppstad
87 Ms Adolf ³⁾	t	T 14	29.8	10.0	3.0	Grei	?	9	0	Arne Paulsen, Gravermark
88 Må Havblikk	f	T 37	22.0	7.0	3.5	Alda	40	6	0	Håkon Jensen, Gravermark
89 Ms Liv	f k	T 14	36.0	12.0	3.0	Rapp	37	22	0	Ivar Karlsen, Vatnfjord i Lofoten
90 Må Forsøk	f	T 37	24.8	8.0	4.0	Rapp	?	7	0	Petter K Benjaminsen, Kleppstad
91 Ms Magne	f	T 34	23.5	8.6	3.4	Wichm	35	4	0	Magnar Olsen, Kleppstad
93 Ms Bjørg	f k	T 39	34.3	11.0	6.0	Volda	38	14	0	Nils Eilertsen, Laukvik i Lofoten
94 Ms Ranvei	k	T ?	39.0	12.0	5.5	Avanc	28	18	0	B Pettersen, Laukvik i Lofoten
95 Mk Havsulen	f k	T 37	36.0	12.0	6.0	Wichm	38	20	0	Tormod Jørgensen, Laukvik i Lof.
97 Mk Enighet ⁴⁾	k h	T 26	50.0	14.0	7.0	Wichm	36	20	0	Harald Kristiansen, Gimsøysand
98 Ms Brakar	f k	T 27	32.0	10.7	5.0	Brunv	40	16	0	Einar Eilertsen, Laukvik i Lof.

N-H. Hadsel merkedistrikt.

1 Mk Leif	f k	T 13	45.5	13.5	6.7	Skand	33	40	3	Aksel Johansen, Vottesnes
2 Mk Erling	f k	T 07	38.7	11.8	4.7	Heimd	25	20	1	Jensinius Karlsen m fl, Hennes i V.
3 Ms Alvilde ⁵⁾	k f	T 13	45.0	14.0	8.0	Heimd	25	20	3	Oluf Pedersen, Lauksund
4 Må Terna	f k	T 46	20.0	7.0	3.0	Sabb	?	3	0	Tormod Nicolaysen, Melbu
5 Mk Hadsel fjord	k	T 10	40.0	14.0	6.5	Wichm	23	16	3	Magnus Karlsen, Lonkan
6 Mk Reidulf ⁶⁾	k f	T 10	45.7	13.6	6.7	Wichm	35	30	3	H Jensen, Hennes i Vesterålen

1) Omb. 1943. 2) Omb. 1946. 3) Omb. 1944. 4) Omb. 1936. 5) Omb. 1937. 6) Omb. 1923.

Nordnorsk Filetkompani A.s - Tromsø

Telefoner: 945 - 602

(Nordfilet)

Telefoner: 945 - 602

Kjøper fiskefangster til høyeste dagspris

Farkostens nummer art og navn	Anvendelse	Materiale	Byggeår	Lengde	Bredde	Dybde	Maskin			Eierens (den korresponderende reders) navn og postadresse	
							Hva slags	Byggeår	H. K.		
7 Mk Vikholmen ¹⁾	k	T	92	84.0	18.9	9.0	Bolind	16	50	3	A/S Langøens Fiskeriselskap, Vik i Vesterålen
8 Ms Alf	k f	T	13	36.0	12.0	5.0	Rapp	30	10	1	A Johansen m fl, Laupstad, Lof.
9 Mk Vetem	f k t	T	18	53.9	15.9	6.8	Popul	28	45	10	Alm Olsen, Lonkan
10 Ms Tor	f k	T	36	22.0	6.5	3.0	Bønes	36	5	0	Thorvald Johansen, Eidsfj. i V.ålen
11 Mk Albatros	k t	T	15	36.1	12.8	5.2	Union	32	20	3	H Hermansen Moen, Vottesnes
12 Mk Odin	f k	T	27	38.0	13.0	6.0	Wichm	27	20	3	Laurits Larsen, Tengelfjord
13 MÅ Asbjørn	f k	T	25	30.0	10.0	3.7	Popul	25	6	0	Aksel Henriksen, Holdøy i V.ålen
14 Mk Havgga	f k	T	38	62.0	16.5	9.0	Wichm	38	50	2	I Jakobsen, Holdøy i Vesterålen
15 Må Liv	f	T	32	20.2	6.9	3.2	Wichm	25	2	0	Arthur Paulsen, Valsnes i Hadsel
16 Mk Bremen	f k	T	25	39.2	12.0	6.0	Bolind	15	20	3	Olaf Bendiksen, Grytting
17 Ms Havsulen	f k	T	12	33.0	10.5	5.5	Rapp	16	7	0	Martin A Valen, Bitterstad
19 Ms Demring	f k	T	45	34.7	12.3	4.9	Rapp	?	17	0	Bernhof Johnsen, Vik i Vesterålen
20 Ms Glimt	k	T	11	50.0	17.0	7.5	Bolind	15	25	5	Edv. Wold, Melbu
22 Ms Anker	f k	T	35	27.0	8.8	4.3	Sabb	34	5	1	Arne Rise, Melbu
23 Ms Skreien	f k	T	39	32.0	10.8	5.0	Gideon	31	10	1	Dagnor Arntsen m fl, Hennes i V.
24 Mk Ørnen	f k	T	11	35.0	12.0	5.7	Grei	21	30	2	Thomas Pettersen, Kvitnes i V.ålen
25 Ms Trygg	f k	T	39	29.1	10.3	3.7	Rapp	39	10	1	Olav Berg, Strønstad
27 Må Falken	f	T	27	35.0	12.5	5.5	Gideon	28	18	0	A/S Alm Olsen, Lonkan
28 Må Part ²⁾	f	T	33	17.0	5.5	2.5	motor	?	3	0	Arnulf Hansen, Melbu
29 Mk Havdur	f k	T	39	32.0	10.1	4.4	Bønes	31	18	0	Hartvik Pettersen, Kvitnes i V.ålen
31 Må Haiti	f k	T	39	20.0	7.0	2.5	Sabb	44	5	0	Paul Breivik, Vik i Vesterålen
32 Må Ullmann	f	T	21	20.2	5.5	2.6	Marna	35	3	0	Simon Pedersen, Lauksund
33 Mk Hanøysund ³⁾	f k	T	01	50.0	14.5	6.5	Sterko	?	40	4	M Johansen, Hanøy
34 Ms Thrine	k f	T	15	37.0	12.5	6.0	Rapp	26	17	3	Oluf O Breivik m fl, Stokmarknes
36 Ms Viking	f k	T	30	33.6	11.7	5.0	Elefant	14	10	2	Torleif Krey, Lonkan
37 Ms Nevada	k t	T	14	43.5	15.5	8.7	Popul	14	16	3	Halfd Kalsnes, Vik i Vesterålen
38 Mk Brand ⁴⁾	k h	T	16	39.0	13.0	7.0	Bolind	15	32	3	Arne Hansen, Kvitnes i Vesterål.
39 Mk Alstein	f k	T	31	44.0	14.0	7.0	Popul	28	25	1	Isak Iversen, Vik i Vesterålen
40 Mk Sverre	k f	T	08	42.7	15.0	7.0	Wichm	29	20	4	Martin Johansen, Lauksund
41 Ms Duell	f k	T	38	38.0	13.0	6.0	Rapp	46	29	0	Reiert Reiertsen, Guvåg
42 Ms Moder	k	T	08	41.0	14.0	7.0	Bolind	15	20	3	Ida Lund, Grytting
43 Mk Salten	k	T	16	51.0	14.9	6.9	Avanc	16	22	3	J Jensen, Eidsfjord i Vesterålen
44 Mk Gudrun	k	T	12	50.4	17.2	7.1	Wichm	?	30	4	Ginius Pettersen, Bitterstad
45 Mk Brødrene	f k	T	25	40.0	12.5	6.0	Union	39	50	1	Olaf Ellingsen, Grytting
46 Må Fedø	f k	T	19	22.0	8.0	3.0	Rapp	19	4	0	S Lindseth m fl, Hanøy
48 Ms Staben ⁵⁾	f k	T	23	31.0	10.5	4.5	Bønes	28	8	0	Helmer Hansen, Strønstad i V.åler
49 Ms Alka	f k	T	36	28.0	10.0	3.8	Sætte	28	13	0	Nic. Jacobsen m fl, Strønstad i V.
50 Må Prøven	f k	T	39	30.0	10.0	5.5	Rapp	29	10	0	E Antonsen m fl, Strønstad i V.ålen
51 Mk Spurven ⁶⁾	k	T	17	43.0	14.7	6.5	Bønes	?	18	2	Olaf Hansen, Stokmarknes
53 Mkr Mascot	h k	T	45	70.8	19.1	8.8	Wichm	42	50	3	Alm Olsen, Lonkan i Vesterålen
54 Mk Avance	k f	T	16	40.0	12.2	6.0	Rapp	31	22	3	J Hansen m fl, Stokmarknes
55 Må Sport	f t	T	35	18.0	5.5	2.5	ØM	38	3	0	Reidar Jørgensen, Strønstad
56 Må Sjark	f	T	25	21.5	7.0	3.0	Dux	?	4	0	Valborg Sørensen, Solum i V.ålen
57 Ms Wally	f k	T	31	26.0	8.5	4.5	Flukke	32	5	0	Th. Johansen, Eidsfjord i V.ålen
58 Ms Flæsa	f k	T	41	35.0	12.0	5.5	Yolda	41	22	1	E Hartviksen m fl, Hadselsand
60 Ms Merkur	f	T	00	49.8	16.2	7.8	Union	30	40	1	Bjarne Taraldsen, Solum i V.ålen

1. Omb. 1930. 2. Omb. 1943. 3) Omb. 1916. 4. Omb. 1938. 5. Omb. 1937. 6) Omb. 1941.

Medlemmer: Norsk Skibsmeglerforbund — Norsk Kystskibsmeglerforening.



KYSTBEFRAKTNING, KLARERING, HAVARI, ASSURANSE, KJØP OG SALG AV TONNASJE.

Telegramadresse: Megler.

Telefoner: Kontoret 310, 320.

Privat 206, 476.

— Svolvær —

Farkostens nummer art og navn	Anvendelse	Materiale	Byggear	Lengde	Bredde	Dybde	Maskin			Eierens (den korresponderende reders) navn og postadresse
							Hva slags	Byggear	H. K.	
61 Mk Alice ¹⁾	kh	T15	45.0	14.0	5.0	Rapp	27	24	1	E Daljord, Solum i Vesterålen
62 Mk Brødrene ²⁾	kf	T16	44.0	13.0	6.0	Rapp	16	29	3	Hans D Hansen, Stokmarknes
64 Må Borgny	fk	T19	26.0	8.0	4.0	Sabb	32	5	0	Karl Ellingsen, Lonkan
66 Ms Stina	fk	T12	46.3	16.4	6.5	Union	?	40	0	Harald Sørensen, Solum i V.ålen
67 Ms Bris	fk	T38	34.0	11.0	6.0	Rapp	38	14	0	Otto Nilssen, Holdøy i Vesterålen
68 Mk Fremad	fk	T33	43.0	14.0	6.5	Rapp	34	35	0	Emil Vindstad, Hennes i V.ålen
69 Mk Reidulf 2	k	T14	46.3	15.9	7.1	Wichm	23	40	4	Rolf Krey m fl, Lonkan
70 Ms Kobben	f	T34	23.0	7.0	3.0	Gideon	24	5	0	Villy Didriksen, Hennes i V.ålen
71 Ms Irma ³⁾	k	T20	42.0	13.0	6.0	Bønes	?	18	0	William Nicholaisen, Frøskeland
72 Ms Kveldulf	fk	T26	30.0	10.0	4.0	Bolind	?	10	0	H Gunnarsen, Strønstad i V.ålen
73 Må Snarken	fk	T45	16.9	5.4	2.2	Albin	?	4	0	Einar Eriksen, Melbu
74 Ms Tiøy 2	fk	T36	39.0	12.0	6.0	Helset	35	15	0	Almar Hansen, Vottesnes
75 Ms Soltind	fk	T32	40.0	13.0	6.5	Wichm	38	20	3	Johan Jonassen, Dragnes
76 Ms Josva	fk	T39	30.0	10.0	4.5	Rapp	30	14	0	Sv. Nilsen, Strønstad i Vesterålen
77 Mkr Framhug	fk	T46	35.0	11.0	5.3	Rapp	39	14	0	Peder Arntzen m fl, Hanøy
78 Ms Josefine 1	kf	T10	42.0	14.0	6.0	Bolind	15	25	3	Ludvik Reinholdtsen, Kjerringvik
79 Ms Jarle	fk	T29	36.5	11.5	4.5	Popul	?	12	2	Olaf Angel, Solum i Vesterålen
81 Ms Solveig	fk	T13	40.0	13.0	6.0	Skand	?	25	1	Einar Taraldsen, Solum i V.ålen
82 Må Splint	f	T38	20.0	6.0	3.5	FM	43	3	0	Sverre Angell, Solum i Vesterålen
83 Må Fram	fk	T38	21.5	6.0	3.0	Sleipn	?	4	0	T Martinsen, Melbo
84 Ms Sjølyst	kf	T16	28.0	10.0	6.0	Dux	19	8	0	Martin Martinsen, Tengelfjord
85 Ms Glimt	fk	T28	31.0	10.0	4.5	Nygrei	31	14	1	Sigurd Didriksen m fl, Hennes i V.
86 Mk Alken	fk	T20	35.0	13.0	7.0	Skand	15	20	2	Mikal Jensen, Hennes i Vesterålen
87 Må Trygg	fk	T45	23.0	7.5	3.0	Marna	44	6	0	Torstein B Pedersen, Vottesnes
89 Ms Tordis	fk	T36	30.5	10.5	5.5	Rapp	36	14	0	Reidar Eide, Melbu
90 Må Bølgan	f	T33	29.0	7.5	3.5	Marna	39	6	0	Karl Wahl, Melbu
91 Ms Margit	k	T14	34.0	11.0	5.0	Bolind	?	15	2	L Kristoffersen, Eidsfj. i V.ålen
92 Mk Gjøa ⁴⁾	hk	T07	70.0	16.0	9.0	Bolind	23	125	3	R A Pettersen, Stokmarknes
93 Må Sælen	f	T?	18.0	6.0	2.5	Grei	14	5	0	Ludvig Ellingsen, Lonkan
94 Må Trygg	fk	T39	20.0	6.5	3.0	FM	40	4	0	Harry Hansen, Lonkan
95 Ms Anne Nygård ⁵⁾	kt	T09	47.0	16.5	8.5	Bolind	16	40	5	H P Hansen, Eidsfjord i Vesterålen
97 Ms Gunvor 2	kt	T10	50.0	17.0	9.0	Bolind	15	40	5	Øivind Hansen, Eidsfjord i V.ålen
98 Ms Edna ⁶⁾	fk	T07	36.0	12.0	6.0	Bolind	15	12	3	M Pedersen, Eidsfjord i Vesterålen
99 Ms Konkurent	fk	T34	24.0	8.0	3.5	Bønes	17	8	0	Helberg G Sløvern, Melbu
100 Mk Liljen	fk	T10	46.0	14.5	6.5	Rapp	38	45	0	Harald Jakobsen, Melbu
101 Ms Sjøliv	fk	T36	27.0	9.3	4.5	Brunv	38	7	1	Harry Blom, Lonkan
102 Ms Hildur	fk	T10	44.0	14.0	6.0	Bolind	15	20	4	Simon Helland m fl, Frøskeland
103 Må Rollo	f	T38	19.0	5.5	3.0	Rollo	38	3	0	Astor Sannberg, Melbo
104 Mkr Solbris	kf	T39	35.0	11.0	6.0	Nygrei	17	20	1	Vilfred Bentzen, Kvitnes i V.ålen
105 Ms Havgola	kh	T17	59.5	17.1	6.6	Union	33	75	5	Andr. Holdø m fl, Holdøy i V.ålen
106 Ms Svanen ⁷⁾	fk	T25	24.0	9.0	4.0	Bønes	25	4	0	Harald Jensen, Havrøy
107 Ms Konkurrent	fk	T33	24.0	7.0	3.0	Bønes	17	8	1	Helberg Sløveren, Sløvra
108 Mk Lundgård	k	T41	45.8	16.6	6.8	Grei	34	45	6	Hilmar Bentzen, Kvitnes i V.ålen
109 Må Flink 2	fk	T27	34.0	10.3	3.0	Rapp	28	10	1	Art. Antonsen, Laupstad i Lofot.
110 Ms Olav ⁸⁾	fk	T25	32.0	11.0	4.5	Gideon	25	8	0	J Paulsen m fl, Hennes i V.ålen

1) Omb. 1938. 2) Omb. 1951. 3) 5) Omb. 1925. 4) Omb. 1941 og 1944. 6) Omb. 1925. 7) Omb. 1946. 8) Omb. 1935.

Nordnorsk Filetkompani A.s - Tromsø

Telefonet: 945 - 602

(Nordflet)

Telefonet: 945 - 602

Kjøper fiskefangster til høyeste dagspris

Farkostens nummer art og navn	Anvendelse	Materiale	Byggeår	Lengde	Bredde	Dybde	Maskin			Eierens (den korresponderende reders) navn og postadresse
							Hva slags	Byggeår	H. K.	
111 Mk Snøgg	fk	T11	37.0	13.0	6.6	Rapp	25	24	0	B Rydheim m fl, Grytting
112 Ms Blåtind	fk	T36	34.0	12.0	5.8	Rapp	28	14	2	Rolf Sløveren, Melbu
114 Mk Myrlandsfj.	fk	T27	40.0	13.0	5.0	Rapp	37	24	1	Arne Fjordbak, Hanøy
115 Må Snøgg	fk	T46	21.0	7.1	3.0	FM	?	5	0	Ole Ulvøy, Lauksund
120 Ms Kjøek ¹⁾	kt	T16	56.5	20.0	10.0	Skand	28	40	1	J Pettersen, Eidsfjord i Vesterålen
122 Må Nisa	f	T34	20.0	6.0	3.0	Gray	34	3	0	Magnus Kehus, Melbu
123 8/å	fk	T06	24.0	5.5	2.0	—	—	—	0	Oluf Olsen, Hanøy
124 Ms Midnatsol ²⁾	fk	T29	30.0	9.5	4.0	Heimd	?	10	0	Edvin Hermansen, Vottesnes
125 Må Forsøk	fk	T20	21.0	7.0	4.0	Sleipn	38	6	0	Arthur Sørmo, Kvitnes i V.ålen
126 Mk Nordlys	fk	T15	35.0	12.0	5.0	Heimd	39	20	1	Leif Nymoer, Vik i Vesterålen
127 8/å	fk	T?	24.0	5.0	2.0	—	—	—	0	Hans Enoksen, Vottesnes
128 Mk Skreien ³⁾	fk	T15	38.0	12.4	5.0	Rapp	29	17	2	Johan J Horn, Melbu
130 Må Snøgg	fk	T37	21.0	5.0	4.0	Gideon	17	5	0	Ottar Næss, Kvitnes i Vesterålen
131 8/å Grib	fk	T00	32.0	8.0	3.0	—	—	—	0	Karl Rask, Hanøy
132 Mk Torstein	fk	T14	36.0	13.0	6.7	Union	29	20	0	Hartvik Raftstrand, Tengelfjord
133 Må Kjuklingen	f	T48	19.3	6.5	3.0	Marna	47	5	0	Paul Paulsen, Hanøy
134 Må Knott	fk	T35	20.0	7.0	4.0	Rapp	?	5	0	Johan Rask, Holdøy i Vesterålen
135 Ms Bris	fk	T38	29.2	10.1	4.0	Brunv	37	10	0	Oskar Hansen, Melbu
136 Mk Klippen	fk	T11	41.0	12.0	6.0	Brunv	33	24	0	H Johansen, Strønstad i V.ålen
137 Mk Selvgutten	fk	T17	39.0	12.0	6.5	Wichm	35	20	0	Meyer Rask m fl, Hanøy
138 Må Lyn	fk	T38	21.0	7.0	3.8	Sabb	46	5	0	Ludvik Bårdsen, Hennes i V.ålen
139 Må Tommy	f	T30	22.0	7.5	4.0	Bones	30	4	1	Petter Bentzen m fl, Kvitnes i V.
140 Må Havbryn	f	T26	21.0	6.5	3.0	Skand	28	4	0	Jens Madsen m fl, Melbu
143 Ms Gerd	fk	T13	37.0	13.0	7.0	Grei	24	16	1	Magnus Ellingsen, Hanøy
144 Må Terna	fk	T29	25.5	8.0	3.0	Konku	25	4	0	L Strønstad, Strønstad i V.ålen
145 8/å	fk	T95	24.0	5.0	2.0	—	—	—	0	Anton Olsen, Melbu
148 Må Nøkken	f	T40	16.0	5.2	2.3	Penta	39	3	0	Harald N Gundersen m fl, Melbo
149 8/å	fk	T95	24.0	6.0	2.5	—	—	—	0	Karl Rask m fl, Hanøy
150 Ms Sjøliv	fk	T47	26.0	9.0	4.0	Wichm	25	7	0	Harald Nikolaisen, Dragnes
154 Må Fart	f	T35	22.0	6.0	3.0	motor	?	5	0	Ingv Helmersen, Melbu
155 8/å	fk	T08	26.0	6.1	1.9	—	—	—	0	Sigurd Olsen, Lauksund
156 Må Snorre	f	T44	19.0	5.4	2.4	FM	42	3	0	Karl J Hokland, Melbu
158 Ms Høvding	fk	T34	28.0	10.0	4.5	Rapp	33	10	0	Berg Kalsnes, Vik i Vesterålen
159 Må Per	f	T32	20.0	6.0	3.4	FM	32	4	0	Roald E Reinsnes, Stormarknes
160 Ms Blåtind	fk	T39	34.7	10.7	5.5	Wichm	39	16	1	Aslak Hansen m fl, Hennes i V.
163 Må Kyrre	fk	T25	31.1	10.0	3.6	Heimd	25	11	0	Egil Gunnarsen, Strønstad i V.ålen
164 Må Pøiken ⁴⁾	fk	T25	25.0	9.0	4.0	Rapp	32	8	0	L Ellingsen m fl, Lonkan
165 Ms Fiskergutten	fk	T24	31.0	8.5	4.5	Bones	?	6	0	Hilmar Rikkardsen, Grytting
166 Må Snøgg	f	T37	21.0	8.0	4.0	Solo	39	6	0	Arthur Restad m fl, Melbu
167 Ms Teisten	fk	T34	26.0	9.0	4.5	Bones	30	6	1	Julius Johnsen, Hanøy
169 Må Mikkel	fk	T07	38.0	9.0	5.0	Bolind	?	17	0	Andreas Holdø, Melbu
171 Ms Nordnes	fk	T27	38.5	13.2	6.0	Rapp	29	24	2	Wilhelm Olsen m fl, Bitterstad
172 Må Tern	f	T40	19.0	6.0	2.5	FM	47	5	0	Fritj. Fredriksen, Hanøy
173 Må Pilen	f	T32	19.0	5.0	2.0	Sleipn	?	4	0	Otto Pedersen, Holdøy i V.ålen
174 Mk Vårblomst	fk	T22	32.0	12.5	5.5	Rapp	29	24	2	P Pettersen, Kvitnes i Vesterålen
175 Må Leiken	ft	T25	25.0	6.0	4.0	Sleipn	23	4	0	Leif Rønning, Stokmarknes

1) 3), Omb 1957. 2) Omb. 1940. 4) Omb. 1954.

BRØDRENE AARSETHER a.s

Etablert 1877.

Alesund

Rikstelefon 2800.

Filialer i Svolvær, Kabelvåg, Henningsvær og Risvær.

> > Tufjord, Ingøy, Kjøllefjord, Mehamn, Vardø og Vadsø.

KJØPER FISK — LEVER — TRAN OG ROGN.

Farkostens nummer art og navn	Anvendelse	Materiale Byggeår	Lengde	Bredde	Dybde	M a s k i n			F. & fangs.	Eierens (den korresponderende reders) navn og postadresse
						Hva slags	Byggeår	H. K.		
177 Må Prøven	fk	T'22	27.0	8.0	3.5	Rapp	22	6	0	Karl Rask, Hanøy
178 Må Nissa	f	T'38	18.0	5.5	2.1	Sleipn	42	3	0	Johan Adolfsen, Hennes i V.ålen
179 Ms Nero	fk	T'39	35.0	12.0	5.5	Brunv	39	16	1	H Hansen Teigan, Stokmarknes
180 Ms Prøven	fk	T'33	32.0	11.0	6.0	Wichm	28	7	1	Har. Jakobsen m fl, Stokmarknes
182 Må Stornes	f	T'38	19.0	6.5	4.0	FM	40	4	0	Julius Svendsen, Holdøy i V.ålen
183 Må Silen	fk	T'25	27.0	8.4	3.7	Bones	20	4	0	Bjarne Jakobsen, Melbu
184 Må Populær	fk	T'23	26.0	7.0	3.4	Popul	21	4	0	Elias Olsen m fl, Nottesnes
185 Ms Havglimt	fk	T'32	34.6	11.4	5.0	Volda	33	14	0	P E Seloter, Strønstad i V.ålen
186 Må Smart	f	T'36	18.0	6.0	2.5	motor	35	2	0	Emil Enoksen, Bitterstad
187 Må Kampen	fk	T'23	22.5	7.5	3.5	Bones	23	5	0	Alf Pettersen, Eidsfjord i V.ålen
188 Ms Ulabrand	fk	T'30	34.5	11.1	5.0	Rapp	41	17	1	Wilh. Olufsen m fl, Laupstad i Lof.
190 Må Mai	k	T'27	21.0	6.0	3.0	Bones	?	4	0	Oskar Kristiansen, Dragnes
191 Ms Lomen	fk	T'33	28.0	10.0	4.0	Rapp	35	10	0	Oscar Andreassen m fl, Melbu
193 Mk Ingeborg	fk	T'15	42.0	13.5	7.0	Heimd	27	20	1	Arne Olufsen, Laupstad i Lofoten
196 Mk Margaret ¹⁾	fk	T'17	36.0	12.7	6.3	Popul	17	12	0	Nikoline Olsen, Bitterstad
197 Ms Wichmann	fk	T'23	35.0	11.0	3.8	Wichm	23	7	0	Kåre Hansen, Strønstad, V.ålen
199 Må Lykken	fk	T'39	20.0	6.5	3.0	Sleipn	39	5	0	Odd Sørensen, Solum i Vesterålen
200 Ms Asbjørn	fk	T'34	22.0	7.5	3.0	Wichm	28	4	0	Almar Johnsen, Eidsfjord i V.ålen
202 Må Svanen	f	T'?	18.0	5.4	2.6	Gray	?	4	0	Hans Hansen, Melbu
203 Må Bolgen	f	T'37	25.0	7.0	4.0	Sabb	37	5	0	Erl. Hansen m fl, Dragnes i V.ålen
204 Må Grei	f	T'37	21.0	6.0	3.0	motor	?	3	0	Arnulf Stokke, Melbu
205 Må Per	f	T'37	18.0	6.0	3.0	Solo	36	3	0	Hauan Jakobsen, Dragnes
206 Ms Andholmen ²⁾	fk	T'23	30.0	9.5	4.0	Heimd	23	6	2	Otto Andreassen, Stokmarknes
207 Ms Flugt	fk	T'41	23.0	8.0	4.0	motor	39	7	0	Karl Blom, Kvitnes i Vesterålen
208 Mk Populær ³⁾	fk	T'20	37.0	12.0	6.7	Popul	20	20	4	Johan Hansen, Tengelfjord
209 Mk Øystein	k f	T'15	38.0	13.0	6.0	Popul	18	12	2	Gottfred Angell, Vottesnes
210 Må Beresund	fk	T'23	24.0	7.0	4.0	Rapp	?	4	0	Kristian Olsen, Stokmarknes
211 Må Tendfjord ⁴⁾	f	T'30	19.0	6.0	3.0	Tennfj	?	3	0	William Willadsen, Vik i V.ålen
212 Må Seien	f	T'39	20.0	5.0	3.0	FM	?	4	0	Harald Hansen, Lonkan i V.ålen
213 Ms Meyer	fk	T'37	30.0	10.0	4.5	Bolind	30	12	0	Rolf Karstensen, Kvitnes i V.ålen
214 Må Kjapp	f	T'34	18.0	5.0	2.5	Alda	39	4	0	Karl Lauksund, Lauksundet
215 Må Hero ⁵⁾	f	T'20	22.5	6.5	3.5	Levan	36	7	0	Peder Sørensen, Guvåg
217 Ms Falken	fk	T'28	32.0	11.0	4.0	Grei	32	14	1	T N Strønstad, Stønstad i V.ålen
218 Må Inge	fk	T'36	23.0	7.5	3.5	Bolind	?	6	0	E Ellingsen, Laupstad i Lofoten
220 Mk Vesterheim ⁶⁾	fk	T'16	53.8	15.4	6.4	Munkt	38	80	4	Malvin Eriksen, Melbu
221 8/å	fk	T'30	23.5	7.0	3.0	—	—	—	—	Alfred Hansen, Melbu
222 Ms Friaren	k t	T'15	28.0	7.0	3.0	Kamp	17	8	0	B H Wang, Stokmarknes
223 Må Falken	f	T'15	23.0	7.0	5.0	Sabb	42	3	0	Lef Johansen, Hennes i V.ålen
226 Må Terje	f	T'47	20.0	6.0	3.0	Sabb	47	4	0	Durvan Johansen, Hennes i V.ålen
227 Må Snøgg	f	T'34	21.0	6.0	3.5	Sabb	34	3	0	Reidar Andreassen, Melbu
228 Ms Skarven ⁷⁾	fk	T'30	24.0	7.5	2.8	Sabb	34	5	0	Olaf Hansen, Melbu
230 Må May	fk	T'32	21.0	7.0	3.0	Sabb	32	3	0	Sverre Sakariassen, Tengelfjord
231 Ms Klippen ⁸⁾	fk	T'24	26.0	8.3	4.4	Gideon	24	5	0	I Ellingsen, Lonkan
232 Må Snøgg	f	T'40	21.0	6.0	3.0	Bones	26	4	0	Bjarne Wick m fl, Hadselsand
233 Ms Margott	fk	T'32	26.0	8.5	4.0	Gideon	25	5	0	Randulf Kristiansen, Melbu
234 Mk Nor	fk	T'16	38.0	13.8	7.0	Wichm	24	20	1	Karolius Aunesen, Kvitnes i V.ålen

1) Omb. 1946. 2) 3) Omb. 1925. 4) Omb. 1943. 5) Omb. 1944. 6) Omb. 1937. 7) Omb. 1934. 8) Omb. 1935.

Nordnorsk Filetkompani A.s - Tromsø

Telefoner: 945 - 602

(Nordfilet)

Telefoner: 945 - 602

Kjøper fiskefangster til høyeste dagspris

Farkostens nummer art og navn	Anvendelse	Materiale Byggeår	Lengde	Bredde	Dybde	Maskin			Eierens (den korresponderende reders) navn og postadresse	
						Hva slags	Byggeår	H. K.		
238 Mk Von	tfk	T'07	49.0	13.0	6.3	Helset	24	20	0	Dahl Bentzen, Kvitnes i Vesterålen
239 Må Snøgg	f	T'37	24.0	8.0	3.5	Sabb	37	5	0	Torstein Nikolaisen, Dragnes
240 Mk Sjøblomsten	fk	T'22	40.0	13.0	6.0	Rapp	37	24	1	Oluf Nilsen, Solum i Vesterålen
241 Ms Dagmar	fk	T'34	37.0	12.5	7.0	Rapp	34	22	1	Østen Johansen Strand, Frøskeland
243 Må Liv	fk	T'25	22.3	6.6	3.2	Bones	25	4	0	Johan Olsen, Kvitnes i Vesterålen
244 Må Snøgg	ft	T'33	23.0	8.0	3.5	Sabb	34	5	0	Bjarne Riibe, Bitterstad
245 Må Snorre	fk	T'33	20.8	6.0	2.8	Solo	31	2	0	Reidar Storvik, Hadselsand
246 Må Snøggen	f	T'38	23.5	6.5	4.0	Sleipn	39	10	0	Benjamin Barstrand, Stokmarknes
247 Ms Kvik	fk	T'39	22.3	7.4	3.2	Sabb	39	4	1	Karlot Pedersen, Solum i Vålen
248 Må Mimi	f	T'30	25.0	6.0	4.0	Sleipn	42	6	0	N Rokkan, Stokmarknes
250 Må Seffle	k	T'29	27.5	7.5	3.5	Sæffle	32	10	0	Bergiton Johansen, Eidsfjord i V.
251 Ms Brødrene	fk	T'33	30.5	10.3	4.8	Rapp	30	14	0	Eiv. Jakobsen, Strønstad i Vålen
252 6/å —	f	T'33	21.5	5.8	2.6	—	—	—	0	Trygve Skålvold, Bitterstad
253 Må Rulten	f	T'47	20.0	7.0	3.0	FM	37	4	0	Sverre Jakobsen, Lonkan
254 Ms Mågen	fk	T'36	24.0	7.5	4.0	Bones	?	6	0	Th. Bjerstad, Anstad i Melbu
255 Mk Arne	fk	T'27	31.0	8.7	4.2	Bolind	28	20	1	Kåre Rønning, Vottesnes
257 Må Kvik	fk	T'32	19.0	6.5	3.5	Ameri	26	5	0	Reiert Reiertsen, Guvåg
258 Mk Astrid	fk	T'24	34.5	11.0	6.3	Helset	18	8	0	Einar Toften, Vik i Vesterålen
259 Må Sommerfugl	fk	T'?	21.0	5.5	4.0	Intern	?	2	0	Ole Olsen, Lauksund
260 Må Leiken	fk	T'?	23.0	6.0	4.0	Grei	?	4	0	Kåre Rønning, Stokmarknes
261 Må Alda	f	T'36	21.0	6.0	2.5	Alda	46	5	0	Olav Olsen, Hanøy
262 Må Liv	fk	T'32	22.0	7.0	3.5	Sabb	40	3	0	Hans Gundersen, Strønstad i V.
263 Må Falken	fk	T'31	22.0	7.0	4.0	Bilm	?	10	0	Johan Johansen m fl, Melbu
264 Ms Polarfront	hk t	T'22	47.7	15.9	7.2	Skand	27	40	0	Ludvig Davidsen, Kjerringvik
265 Må Kvik	fk	T'28	24.5	9.0	5.0	Gideon	25	5	0	Henrik Strand, Stokmarknes
267 Må Delpen	fk	T'25	21.0	6.5	2.0	Bones	28	3	0	Ernst Villumsen, Frøskeland
268 Ms Gudrund	fk	T'14	30.0	9.0	4.0	Bolind	27	12	0	W Willassen m fl, Eidsfj. i Vålen
269 Må Gneisten	f	T'31	20.0	6.5	3.0	Rapp	27	4	0	Ingard Paulsen, Tengelfjord
270 Ms Havbryn	fk	T'29	37.7	12.6	6.0	Wichm	38	20	0	Johan Heitmann m fl, Hanøy
272 Ms Friaren	f	T'39	24.5	7.5	3.5	Bones	30	4	0	Edmund Pettersen, Stokmarknes
273 Ms Ingeborg	fk	T'36	24.0	8.0	3.0	Stabil	11	8	0	Lydolf Sivertsen, Vik i Vesterålen
274 Må Sleipner	f	T'44	19.0	5.0	3.0	Sleipn	42	4	0	Erling Guldberg, Melbu
276 Ms Fremad ¹⁾	k f	T'17	48.0	14.0	5.9	Finnø	17	24	1	Koldevin Kjørstad, Vottesnes
277 Ms Valbjørg	fk	T'34	35.0	11.0	5.0	Bolind	17	12	1	Egil Åkre m fl, Hanøy
278 Må Lill ²⁾	fk	T'32	27.0	8.0	3.5	Popul	22	6	0	Alfr. Kristiansen m fl, Stokmarknes
279 Må Viking	f	T'40	20.0	6.0	3.0	Skand	33	4	0	Kåre Henriksen, Holdøy i Vålen
281 Må Judit	fk	T'37	20.0	5.0	3.0	Sterk	?	4	0	Rolf Hansen, Tengelfjord
283 Må Nsert	f	T'?	18.0	7.0	4.5	motor	?	4	0	Arne Karlsen, Tengelfjord
284 Må Mauren	f	T'35	19.3	5.4	2.3	motor	?	4	0	H Alv Wolland, Vottesnes
287 Ms Flukt	fk	T'28	30.0	10.0	3.5	Popul	27	8	0	Johan Johannessen, Grytting
289 Må Trygg	fk	T'28	20.0	6.4	2.0	Sabb	34	3	0	Åkre Hanøy, Hanøy
290 Ms Havdur	fk	T'25	28.0	9.5	6.5	Rapp	25	8	0	Magnus Olufsen, Laupstad i Lof.
291 Ms Morild	fk	T'36	30.0	10.0	5.0	Rapp	34	10	0	Håkon Paulsen, Hanøy
292 Ms Alka	fk	T'35	23.0	8.0	3.5	Bolind	35	8	0	Joh. E Pettersen, Melbu
293 Må Pelle ³⁾	fk	T'?	23.0	6.0	3.0	Sterk	?	4	6	W B Riibe, Bitterstad
295 Ms Adal	fk	T'26	37.2	12.6	4.7	Rapp	42	24	4	Sv. Steffensen, Stokmarknes
296 Ms Real	fk	T'36	34.3	11.3	5.1	Wichm	32	12	0	R Jørgensen m fl, Strønstad i V.

1) Omb. 1944. 2) Omb. 1939. 3) Omb. 1928.

Fiskernes Ferskfiskomsetning S/L

Hovedkontor: Kjølelageret i Trondheim. Telegr.adr.: «Fiskeomsetning».
Avdelingskontor: Oslo — Bergen — Narvik.

Telef. Trondheim: 21528-29-30. Oslo: 413 006, 417411. Bergen: 16827, 19048.

Farkostens nummer art og navn	Arendelse	Materiale Byggeår	Lengde	Bredde	Dybde	Maskin			F. & fangstb.	Eierens (den korresponderende reders) navn og postadresse
						Hva slags	Byggeår	H. K.		
297 Må Snøgg	f	T 39	19.0	6.0	3.5 F M	?	3	0	Ingvar Hansen, Anstad pr. Melbu	
298 Mk Alken	fk	T 36	40.2	13.2	5.1 Wichm	36	16	4	Ole P Hansen m fl, Stokmarknes	
300 Ms Glimt	fk	T 35	26.5	8.5	4.2 Volda	35	7	0	Martin Hanssen, Vottesnes	
301 Ms Forsøk	fk	T 37	34.0	11.0	7.0 Rapp	?	17	0	Nelson Steffenak, Hanøy	
302 Ms Nor	fk	T 08	34.0	11.7	6.0 Volda	30	18	0	Birger Fredriksen m fl, Hanøy	
303 Må Sabben ¹⁾	fk	T 31	30.0	7.5	5.0 Sabb	35	5	0	Kåre Rønning m fl, Vottesnes	
304 Må Måken	f	T 31	18.0	6.0	3.0 Sabb	34	3	0	R Johansen, Guldstad pr. Melbu	
305 Må Meier	fk	T 35	20.0	6.0	3.0 Sabb	35	3	0	Hilmar Olsen, Hanøy	
306 Mk Måken	f	T 40	28.0	8.0	5.0 Bolind	?	8	0	Nic Ellingsen, Vik i Vesterålen	
307 Må Pøik	fk	T 36	24.0	7.0	3.0 F M	36	6	0	Arthur Hov, Bitterstad	
308 Ms Asbjørn	fk	T 36	27.0	9.0	4.4 Rapp	25	8	0	Jentoft Andersen m fl, Melbu	
309 Mk Brødrene Ås	fk	T 39	32.0	10.7	5.3 Rapp	39	17	0	Johan Aas m fl, Stokmarknes	
310 Ms Solyvll	fk	T 31	26.0	9.0	4.0 Bones	?	4	0	Johan Alvær, Strønstad i V.ålen	
311 Ms Påløy	fk	T 39	36.0	12.0	5.5 Vänern	44	25	1	Nordahl Larsen, Hennes i V.ålen	
312 Ms Spurven	fk	T 35	22.0	7.5	3.0 Borr	25	6	0	Arne Hansen, Vik i Vesterålen	
313 Ms Sertind	kf	T 25	37.0	11.6	6.0 J M	?	20	0	Arne Ness m fl, Hennes i V.ålen	
314 Må Trygg	f	T 37	22.0	7.0	3.0 Rapp	39	4	0	Karl Lydersen, Eidsfjord i V.ålen	
315 Må Terje	f	T 40	20.0	6.0	3.0 F M	43	3	0	Øystein Daltjord, Solum i V.ålen	
316 Ms Von	kf	T 25	29.0	8.0	3.0 Bones	19	6	1	Hans Olsen, Tengelfjord	
317 Må Lill	f	T 43	20.5	5.6	2.5 Kvikk	41	4	0	Johan Vikan, Melbu	
318 Ms Spurven	fk	T 34	28.0	9.0	4.0 Union	32	7	1	Ludvig Bårdsen, Hennes i V.ålen	
319 Må Spurven	f	T 28	21.0	6.0	2.5 Klaus	25	4	0	Odin Johansen, Hennes i V.ålen	
320 Mk Lun	kf	T 40	36.0	10.3	5.0 Wichm	25	16	1	A Jensen m fl, Hennes i V.ålen	
321 Ms Volda	kf	T 34	31.5	10.8	4.5 Volda	34	10	1	Bjarne Hansen, Hattvik, Hanøy	
322 Ms Stjerna	fk	T 40	34.0	11.5	3.8 Wichm	40	12	1	Sverre Fjordbakk, Hanøy	
323 Ms Havella	fk	T 41	35.3	11.7	6.0 Finne	36	20	1	Thomas Aronsen m fl, Melbu	
324 Ms Lomen	fk	T 40	28.0	9.0	4.7 Bones	33	8	2	Otto P Higræff, Laupstad i Lof.	
325 Må Rita	f	T 18	20.0	5.0	3.0 Konku	26	4	0	Marit Arstein m fl, Hadselsand	
326 Må Alken	f	T 42	20.0	6.0	3.0 motor	39	4	0	Hans Jensen, Tengelfjord	
327 Ms Amor	fk	T 41	33.0	11.0	5.0 Rapp	41	17	0	Peder Johnsen, Hanøy	
328 Må Leiken	f	T 37	20.0	6.0	3.0 Sabb	38	3	0	Oddmund Olausen, Kjerringvik	
329 Ms Ternen	f	T 27	25.5	7.5	4.5 K-Erik	27	8	0	P Wilhelmson, Eidsfjord i V.ålen	
330 Må Snøgg	f	T ?	18.0	5.5	3.0 Kvikk	?	4	0	Martin Lunde, Melbu	
331 Mk Lun	kf	T 13	39.0	12.3	6.0 Rapp	36	24	1	Arne Fjordbakk, Hanøy	
332 Må Rabb	f	T 44	22.0	6.8	3.6 F M	45	6	0	Paul Pedersen, Lonkan	
333 Må Pelle	f	T 22	20.0	6.0	5.0 Wichm	31	3	0	Kåre Tharaldsen, Solum i V.ålen	
334 Må Trio	f	T ?	20.0	6.0	3.0 Wichm	?	4	0	Kr Övergård, Eidsfjord i V.ålen	
335 Må Gideon	fk	T 28	23.0	6.0	3.0 Sabb	41	5	0	Eliot Johansen, Hanøy	
336 Må Ulabrand	f	T 22	26.0	8.0	5.0 Rapp	30	5	0	Ottar Mallaug, Tengelfjord	
337 Må Pupp	f	T 30	21.0	8.0	4.0 Sleipn	42	7	0	Adolf Jakobsen, Holdøy	
338 Må Skarven	f	T 39	17.5	5.0	2.5 Sleipn	39	3	0	Bernt Thomassen, Melbu	
339 Må Teisten	f	T ?	24.9	8.0	2.9 Favori	?	5	0	Seljeseth, Slotnes pr. Vottesnes	
340 Må Liv	fk	T 44	21.0	6.5	3.0 Heimd	36	4	0	Ole A Jørgensen, Strønstad i V.	
341 Må Lillegutt	f	T 42	19.0	7.0	4.5 Sleipn	43	3	0	Bent Kroy, Lonkan	
342 Må Skarven	f	T 39	24.0	7.5	3.5 Bones	?	4	0	T Martinsen m fl, Strønstad i V.	
343 Må Magnhild	f	T 27	25.0	8.0	3.0 Popul	12	6	0	Anton Knutsen, Frøskeland	
345 Må Leiken	fk	T 39	26.0	7.0	3.0 Union	38	7	0	Edmund Wilhelmson, Eidsfjord i V.	
347 Må Snøgg	f	T 46	15.8	4.9	2.4 Sabb	47	3	0	Pet Olsen, Stokmarknes	

1) Omb. 1941.



«Hvalmerket» redskap for alslags fiske

JOHAN HANSENS SØNNER

Fagerheims Fabrikker

Telegr.adr. „FAGERHEIMS“

BERGEN

Telefon 13654

Farkostens nummer art og navn	Anvendelse	Materiale	Byggelår	Lengde	Bredden	Dybde	Maskin			Eierens (den korresponderende reders) navn og postadresse	
							Hva slags	Byggelår	H. K.		
348 Må Gulla	f k	T	37	21.5	7.0	4.0	Rapp	?	3	0	Arvid Johansen, Lauksund
349 Må Rita	f k	T	39	20.0	6.0	3.0	Sleipn	31	3	0	Egil Akre, Hanøy
350 Må Tor ¹⁾	f	T	?	21.0	6.0	2.5	FM	45	4	0	Arvid Grytting, Grytting
351 Må Kobben	f	T	38	20.0	5.5	2.3	FM	?	2	0	Ivar Engelsen, Lauksund
352 Må Trollfjord	f	T	38	23.0	6.5	3.0	Sterk	28	5	0	Gjørtmund Svartsund, Lauksund
353 Mk Sleipner	f k	T	30	25.0	7.0	3.5	Bønes	20	6	0	Einar Edevarlsen, Grytting
N-HM. Hamarøy merkedistrikt.											
1 Må Pilen 2	f	T	35	19.0	6.7	3.3	Sleipn	35	6	0	N Markussen, Hamarøy
2 Ms Tor	f	T	33	35.0	12.0	5.0	Volda	36	22	0	Sverre Jespersen, Skutvik
3 Ms Bølgen	f	T	31	26.0	8.0	4.0	Skand	04	6	0	G Heggen, Steinbakk, Innhavet
4 Ms Nor 3 ²⁾	k f	T	26	37.6	12.3	4.8	Heimd	32	20	0	Hans Henriksen, Skutvik
5 Ms Petra	k h	T	07	45.0	16.0	8.0	Wichm	18	25	4	Edv Kristensen m fl, Skutvik
6 Ms Fauskevåg	k t	T	15	48.5	15.5	5.0	Munkt	27	45	0	Asm. Johansen m fl, Tranøy
7 Mk Flid ³⁾	k h	T	04	44.7	14.0	6.3	Rapp	20	30	0	Ole Dahl, Tranøy
8 Ms Storegga	f k	T	32	37.0	12.0	5.7	Heimd	32	20	0	Asmund Henriksen, Skutvik
9 Må Sara	f	T	38	17.0	5.0	2.5	Solo	38	2	0	Andor Skarvik, Sørkil
10 Mk Froknan	f k	T	37	41.5	13.5	6.0	Rapp	16	22	1	Søren Ediasen m fl, Storstraumfj.
11 Må Snop	f	T	30	18.0	5.4	1.9	Wichm	30	2	0	Arne Forså, Storstraumfj.
12 Mk Arvak 2	f	T	94	52.0	16.6	6.2	Grei	17	45	4	Edvard Lund, Sørkil
13 Ms Edith	f	T	36	24.0	8.0	3.0	Sabb	36	5	0	Andreas Skarvold, Hamarøy
14 Ms Hydra	f k h	T	07	44.0	15.5	6.0	Rapp	15	18	3	Jonas Jonassen, Sørkil
15 Må Snøgg 3	f	T	40	18.0	5.0	2.5	Sleipn	41	3	0	Sigvart Ediasen, Storstraumfjora
16 Mkr Sonja	f	T	46	37.0	12.8	5.5	Gideon	26	18	0	Kåre Brattli, Hamarøy
17 Ms Eline	f	T	14	47.0	16.0	7.0	Grei	?	35	3	Petter Edvarlsen, Skutvik
18 Må Snøgg 4	f	T	39	24.0	6.5	3.0	Sabb	37	5	0	Helge Asli, Hamsundpollen
19 Må Trygg	f	T	31	24.0	7.0	3.0	Sabb	30	5	0	Gotfred Bøvik m fl, Hamsundpollen
20 Ms Svanen	t	T	09	48.0	18.5	6.0	Rapp	15	22	0	Olaf Jeppesen, Tranøy
21 Ms Torak	f	T	13	58.0	16.9	7.2	Grei	13	45	4	J E Winther m fl, Sørkil
22 Ms Kvikk	f	T	33	35.5	11.8	1.5	Wichm	40	16	0	Alf Kristiansen, Storstraumfjord
23 Må Spurven	f	T	32	17.0	5.5	3.0	Ø M	32	3	0	Bernh. Jensen, Tranøy
24 Må Ann	f	T	33	21.3	7.0	3.6	Sabb	33	5	0	Ingebrigt Olsen, Korsnes
25 Må Lill	f	T	30	19.5	6.0	2.5	FM	47	4	0	Toralf Nilsen, Sørkil
26 Mk Levahn	f k	T	07	39.3	14.4	7.0	Rapp	26	24	3	Rolf Hansen m fl, Hamarøy
27 Ms Glimt ⁴⁾	f	T	?	27.0	9.5	4.0	Rapp	25	10	0	Åge Hansen, Hamsundpollen
28 Ms Arna	f k	T	30	31.1	11.2	5.4	Wichm	36	10	0	Magnus Asvik, Skutvik
29 Ms Snøgg 2	k f	T	36	33.0	11.0	5.2	Rapp	34	14	0	Gudmund Johnsen, Skutvik
30 Mk Bautå	k f	T	26	39.0	13.3	6.3	Heimd	28	20	0	Konrad J Ness m fl, Skutvik
31 Må Fremad	f k	T	26	34.0	10.5	4.0	Helset	26	10	0	B Kjødahl, Skutvik
32 Mk Alken 2						6.6	Wichm	38	16	0	G Fikkestad m fl, Klingenberg
34 Ms Bølgen 2 ⁵⁾	k f	T	31	28.0	9.5	5.0	Rapp	39	10	0	Ingvald Olavsen m fl, Korsnes
35 Må Martha ⁶⁾	k	T	00	25.0	6.0	2.0	Tennfj	26	4	0	Alfred Endresen m fl, Sørkil
36 Må Rap 4	k	T	00	24.0	5.6	2.0	Tennfj	25	3	0	Halfdan J Tysnes m fl, Korsnes
37 Ms Sagafjord ⁷⁾	f k	T	10	36.0	12.2	6.2	Wichm	35	12	0	M Kristiansen m fl, Storstraumfjord
38 Ms Liafjord ⁸⁾	f	T	37	25.0	7.5	3.6	Sabb	39	4	0	Asbj. Kristiansen, Korsnes
39 Må Willy	f	T	38	25.0	8.0	3.3	Sabb	30	5	0	Alfred Wiik, Hamsundpollen
40 Må Glimt	f	T	37	21.0	6.0	2.5	FM	45	4	0	Nils Strømfjord, Storstraumfjord
41 Må Pilen	f	T	40	20.0	5.0	3.0	Sabb	28	3	0	L Normann, Hamsundpollen
42 Må Sonja	f	T	26	25.0	8.5	4.0	Sabb	37	5	0	S Hveding m fl, Korsnes

1) 4) Omb. 1945. 2) Omb. 1937 og 1947. 3) Omb. 1936. 5) Omb. 1943. 6) Omb. 1935. 7) 8) Omb. 1944.

MONOPOL'S KOBBERSTOFF

Farkostens nummer art og navn	Anvendelse	Materiale	Byggeår	Lengde	Bredde	Dybde	Maskin			Eierens (den korresponderende reders) navn og postadresse
							Hva slags	Byggeår	H. K.	
43 Ms Manola	k f	T 24	36.5	11.2	5.3	Brunv	27	10	0	Asbjørn Kalvåg, Skutvik
44 Må Ternen 2	f	T 32	20.0	7.0	3.0	Ø M	37	5	0	Norman Gullvik, Storstraumfjord
45 Mkr Havdur	f	T 47	36.5	11.5	5.0	Rapp	43	17	0	Johan Olsen m fl, Klingenberg
46 Ms Sundøy	f	T 42	26.0	9.0	4.0	Wichm	27	6	0	Tormod Steffensen, Tranøy
47 Må Havegg	f	T 36	21.0	7.5	6.0	Sterk	46	7	0	Ragnar Nielsen, Skutvik
48 Må Skarven	f	T 46	19.0	6.0	3.0	F M	?	4	0	Gunerius Jensen, Sørkil
49 Mk Prøven	f k	T 30	37.0	12.0	6.0	Rapp	21	15	0	Edvard Sjursen m fl, Korsnes
50 Må Roald	f	T 26	27.0	9.0	3.5	Roald	26	7	0	Bernhoft Bolsøy, Skutvik
52 Ms Kvikk ¹⁾	f	T 22	27.0	7.3	2.1	F M	43	14	0	Bjarne Paulsen, Tranøy
53 Må Snøgg	f	T 47	23.0	8.0	4.0	Rapp	?	7	0	Arthur Olsen, Skutvik
54 Mk Heim ²⁾	k h	T 19	60.0	16.0	8.5	Finnø	29	42	0	I Knutsen Skogvold, Tranøy
55 Må Sport	f	T 35	19.0	5.0	2.0	Sabb	42	3	0	Gunnar Andreassen, Storstraumfj.
56 Ms Edmund	f k	T 39	33.0	11.5	4.7	Rapp	39	14	0	K S Øverås m fl, Skutvik
57 Må Rap	f	T 27	22.0	6.0	3.0	Tennfj	27	3	0	Anton Olsen, Storstraumfjord
58 Ms Vårsol	f k	T 39	29.0	10.0	5.5	Rapp	28	7	0	Jørgen Kristiansen, Tranøy
59 Ms Volda	f k	T 31	34.0	11.5	5.0	Volda	31	14	0	Ant Pettersen m fl, Ness, Skutvik
60 Ms Viking	f	T 29	30.0	10.0	4.5	Rapp	29	10	0	Alfred Jørgenvik, Sørkil
61 Ms Fram ³⁾	f	T 26	29.0	9.0	4.0	Union	37	10	0	Harald Olsen m fl, Korsnes
62 Ms Heimdal	f	T 26	24.0	7.0	4.0	Heimd	26	5	0	Ferdinand Pedersen, Sørkil
63 Må Kvikk ²⁾	f	T 24	22.3	7.0	4.0	Heimd	24	6	0	Kristoffer Winther, Sørkil
64 Må Mosken	f	T ?	20.0	6.0	3.0	Wichm	35	2	0	Andr. Winter, Sørkil
65 Ms Alken	f k	T 14	34.0	11.0	5.0	Brunv	32	16	0	Hans D Finøy, Skutvik
66 Ms Ellian	f k	T 40	32.0	10.7	5.3	Union	39	15	0	Sigurd Schultz m fl, Tranøy
67 Ms Vesla	f k	T 38	33.0	11.5	5.0	Wichm	38	12	0	Asmund O Fikke m fl, Buvåg
68 Ms Nornen	f k	T 30	33.0	11.0	5.5	Nygrei	30	14	0	Johan A Næss, Skutvik
69 Ms Falken	f	T 35	28.0	10.4	3.5	Rapp	38	10	0	Arne Thomassen, Tranøy
70 Ms Hamsund	f k	T 30	27.0	9.0	3.5	Rapp	30	7	0	Håkon Hansen, Hamsundpollen
71 Må Per	f	T 35	20.0	5.6	2.4	Alda	42	4	0	Peder Kristiansen, Storstraumfj.
72 Må Spurven	f	T 26	26.5	8.8	3.0	Gideon	30	6	0	Joakim Johnsen, Tuva, Hamarøy
73 Må Snøgg	f	T ?	19.0	6.0	2.5	Conc	?	4	0	Einar Ediassen, Klingenberg
74 Ms Wiggo	f	T 45	28.0	9.8	3.5	Nygrei	32	14	0	Marelius Johansen, Korsnes
75 Må Sleipner	f	T 38	19.0	5.3	2.3	Sleipn	39	4	0	Hans Hilling, Hamsundpollen
76 Mk Dønning	f	T 29	40.0	12.0	6.0	Skand	29	40	0	A Skarvold m fl, Hamsundpollen
77 Må Snorre	f	T 36	22.0	6.0	4.0	Grei	28	4	0	Kr. Johnsen, Tranøy
78 Må Parten	f	T 25	28.0	8.0	3.5	Bolind	34	8	0	Alfred Johansen m fl, Tranøy
79 Må Sleipner	f	T 31	22.7	7.7	4.0	Sleipn	31	5	0	Heggelund Hansen, Skutvik
80 Må Hjelp	f	T 31	19.0	6.0	3.0	Gota	30	3	0	Svane Kristiansen, Skutvik
81 Må Håp	f	T 38	19.1	6.4	2.7	C Perf	?	5	0	Paul Olsen, Storstraumfjord
82 Mk Heimstrand	k f	T 29	40.0	13.0	6.8	Brunv	30	24	0	Frits Knutsen, Buvåg
83 Ms Snøgg	f	T 22	25.5	7.5	4.0	Wichm	22	4	0	Gunnar Dalberg, Klingenberg
84 Mk Ulfsvåg	f t	T 88	57.4	18.5	7.2	Union	43	50	0	Per Christensen, Ulfsvåg
85 Må Bell	f	T 44	26.0	8.0	4.0	Bones	14	6	0	Kvellulv Walsøe m fl, Skutvik
86 Må Fart	f	T 34	22.0	7.0	3.0	Sabb	40	4	0	August Nordnes, Storstraumfjord
87 Må Thore	f	T 47	24.0	8.0	4.0	Sterk	44	5	0	Martin S Balsøy, Skutvik
88 Må Svalep	f	T 39	20.0	7.0	4.0	Popul	?	4	0	Johan Pedersen, Storstraumfjord
89 Må Letten	f	T 22	19.5	6.3	2.2	motor	22	5	0	Petter Skogli, Sørkil
90 Ms Leifen	k	T 35	35.4	11.8	5.2	Bolind	20	12	0	Karl Willumsen m fl, Skutvik

1) Omb. 1935. 2) Omb. 1945. 3) Omb. 1938. 4) Omb. 1929.

Nordnorsk Filetkompani A.s - Tromsø

Telefoner: 945 - 602

(Nordfilet)

Telefoner: 945 - 602

Kjøper fiskefangster til høyeste dagspris

Farkostens nummer art og navn	Anvendelse	Materiale	Byggeår	Lengde	Bredde	Dybde	Maskin		F. & fangstb.	Eierens (den korresponderende reders) navn og postadresse
							Hva slags	H.K.		
91 Må Sprøyt	f	T33	20.0	6.0	4.0	Solo	33	4	0	Hans Thomassen, Tranøy
92 Må —	f	T35	15.0	4.0	2.5	Archi	35	4	0	Arnold Fosdahl, Tranøy
93 Ms Kitty	f	T35	24.7	8.0	3.6	Sabb	36	5	0	Karl Jensen, Hamarøy
94 Må Svanen 2	f	T36	28.0	9.0	5.0	Rapp	28	10	0	Johan Nilsen, Buvåg
95 Ms Sissi	f	T38	27.6	9.0	3.6	Rapp	27	10	0	Arthur Hansen, Skutvik
96 Må Venor	f	T45	21.5	7.0	3.0	Sterk	44	4	0	Håkon Svartfjell, Storstraumfjord
97 Ms Bøegga	k	T37	34.0	11.5	5.5	Wichm	37	12	0	Sverre Fikke m fl, Buvåg
98 Ms Idun ¹⁾	f	T12	35.4	12.0	5.7	Bolind	?	30	0	Einar Sørensen, Klingenberg
99 Må Fram	f	T35	17.0	7.0	3.5	Ø M	35	3	0	Fredrik Fredriksen, Skutvik
100 Ms Rapp	f	T37	23.5	7.5	3.0	Rapp	35	6	0	Halfdan Olsen, Tranøy
102 Ms Skarv	f	T34	25.0	8.5	4.0	Popul	18	6	0	Magnus Pedersen, Klingenberg
103 Må Vito	f	T42	20.0	7.0	3.5	Sleipn	43	4	0	Olav Berg Aasen, Buvåg
104 Må Lusken	f	T33	21.0	7.0	3.0	Sleipn	40	8	0	Charles Johansen, Buvåg
106 Må Teisten	f	T45	18.0	6.0	3.0	Gray	?	4	0	Sigurd Bjørnvåg, Buvåg
107 Må Kvikk 3	f	T38	20.0	6.4	3.2	F M	36	4	0	Saras Bjørnvåg, Buvåg
108 Ms Nordlys	f	T32	27.0	9.0	4.0	Rapp	32	10	0	Johannes Johnsen, Tranøy
109 Må Marna	f	T39	22.0	7.0	2.7	Marna	44	5	0	John Johnsen, Skutvik
110 Må Erling	f	T45	22.0	8.0	4.5	Sterk	44	5	0	Alf Kristensen m fl, Skutvik
111 Må Lita	f	T46	19.0	6.0	4.0	F M	46	6	0	Ottar Kristiansen, Storstraumfjord
112 Må Liv	f	T39	19.0	6.0	3.0	F M	39	3	0	Kyrre Thomassen, Tranøy
114 Må Fart	f	T46	21.0	6.0	4.0	Sabb	42	4	0	August Nordnes, Storstraumfjord

N-HS. Hemnes merkedistrikt.

1 Må Humor	ft	T40	24.0	6.0	3.0	Marna	?	4	0	L Karlsen Skjæran, Hemnesberget
2 Ms Arnfinn	kf	T43	24.0	8.0	4.5	Sabb	42	5	0	Bjarne Langnes, Hemnesberget
3 Må Åse	f	T43	20.0	6.3	3.0	Sabb	30	3	0	Ole F Olsen, Hemnesberget
4 Må Signal	f	T43	22.0	7.5	3.5	Marna	42	6	0	Olav Jakobsen, Hemnesberget
5 Ms Heimen	kft	T34	35.0	11.5	6.0	Brunv	38	20	2	Jobs, Kvitnes, Hemnesberget
6 Må Kåre	f	T35	18.0	5.4	2.6	Sleipn	?	3	0	Aksel Henriksen, Hemnesberget
7 Må Vega	t	T?	28.0	8.5	3.5	Bilm	?	90	0	Ole Olsen Osmo, Hemnesberget
10 Ms Veslemøy	fk t	T39	29.7	9.8	3.8	Volda	34	12	0	Arne Bratland m fl, Hemnesberget
11 Ms Fram	fk	T37	32.2	10.5	5.0	Rapp	42	17	1	John Skjæran, Hemnesberget
13 Må Havdur	f	T42	21.0	6.7	3.3	Sabb	42	5	0	Arnt Nilsen, Hemnesberget

N-HR. Herøy merkedistrikt.

1 Ms Smart ²⁾	k	T28	34.0	10.0	4.5	Helset	28	10	0	Emil Paulsen, Øksningan
2 Mk Solveig	k	T35	42.3	13.5	7.0	Rapp	36	35	2	A Johansen m fl, Tenna i Helg.
3 Mk Borghild	k	T16	40.0	13.5	7.0	Rapp	16	22	3	K Bertelsen, Øksningan
4 Mk Aslaug	k	T17	39.0	13.0	5.8	Wichm	25	16	2	Herm Nilsen, Herøyholmen
5 Ms Mary	k	T46	28.0	9.5	3.5	Rapp	17	10	0	Martin Paulsen, Seløy i Helgeland
6 Ms Olaf	k	T38	32.0	11.3	6.0	Rapp	38	14	0	Bjarne Kvandahl, Tenna i Helg.
7 Må Olaf	f	T42	20.0	6.5	3.0	Sleipn	47	3	0	Andr. Nilsen, Sandvær i Helgel.
8 Ms Olaf	k	T14	38.0	13.2	6.5	Rapp	26	24	2	L Larsen m fl, Øksningan
9 Ms Prøven	k	T45	29.5	10.3	4.6	Heimd	?	11	0	Eivind Andreassen, Nord-Herøy
10 Må Solglimt	k	T43	20.0	6.0	4.0	F M	44	4	0	Jens Wærnes, Seløy i Helgeland
11 Ms Tryg	k	T29	32.0	10.5	4.5	Rapp	41	17	0	Otelius Jensen m fl, Øksningan
12 Må Agnes	f	T33	17.0	5.0	2.0	Sleipn	30	2	0	Sverre Pedersen, Sandvær i Helg.

1) Omb. 1941. 2) Omb. 1938.

Statens Kjøleanlegg og Fryseri - Ålesund

Telefoner 3144.

Opprettet 1920.

Form. 3353.

IS OG AGNSILD etc. Betjening døgnet rundt.

Farkostens nummer art og navn	Anvendelse	Materiale Byggear	Lengde	Bredde	Dybde	Maskin			Eierens (den korresponderende reders) navn og postadresse
						Hva slags	Byggear	H. K.	
13 Ms Ragnhild ⁴⁾	k	T'08	46.7	16.1	6.5	Rapp	17	22	5 J Grønæk. Tenna i Helgeland
14 Må Bjørn	k	T'43	19.0	5.8	2.0	FM	43	3	0 Hans Sjøstrand, Øksningan
15 Ms Asbjørn	k	T'42	23.0	7.5	4.0	Fram	42	5	0 Ingvald Paulsen, Tenna i Helgel.
16 Ms Børge	f	T'46	22.0	7.5	3.0	Sleipn	45	5	0 Bjarne Ingebriktsen, Øksningan
18 Må Seløy	k	T'31	33.0	11.0	7.0	Rapp	17	10	0 Johan Pedersen, Seløy i Helgeland
19 Må Fram	k f	T'31	22.0	7.0	2.5	Rapp	35	5	0 Jarle Johansen, Gåsvær i Helgel.
20 Ms Fisken	k	T'27	35.0	11.8	5.0	Rapp	27	17	0 Eyvind Solheim m fl. Herøyholmen
21 Ms Einar	k	T'29	30.0	10.5	4.5	Helset	30	10	0 Reidar Skagen, Herøyholmen
22 Må Svend	f	T'41	18.8	5.6	3.0	Marna	38	3	0 Torstein Larsen, Tenna i Helgel.
23 Må Værøy	f k	T'29	21.0	6.0	4.0	Real	29	4	0 Bertel Enstad, Seløy i Helgeland
24 Ms Svalen	k	T'44	34.0	11.3	5.0	Rapp	?	17	0 Nøyberg Haugen, Seløy i Helgel.
25 Må Laksen	k	T'34	20.0	8.0	2.0	Sleipn	34	4	0 Hagerup Hansen, Seløy i Helgel.
26 Må Marna	f	T'32	20.3	6.0	3.0	Marna	44	4	0 Bjarne Lovdahl, Øksningan
27 Ms Brødrene	k	T'38	31.0	10.5	4.5	Rapp	44	17	0 Edv. Andersen m fl, Seløy i Helg.
28 Ms Solveig	k	T'37	32.7	11.0	4.6	Rapp	46	17	0 Arthur Nilsen m fl, Øksningan
29 Mk Gåsvær	k	T'09	33.0	12.0	6.0	Rapp	14	12	2 Jørgen Bakkeliid, Gåsvær
30 Må Fram	f	T'41	21.0	6.8	3.0	Sleipn	40	4	0 Trygve Johansen, Herøyholmen
31 Ms Fram	k	T'35	26.0	9.0	4.0	Rapp	41	10	0 Arvid Eide, Seløy i Helgeland
32 Ms Laksen	k	T'35	24.0	8.5	3.5	Sabb	35	5	0 Kåre Sivertsen, Akvik i Helgeland
33 Må Arne	k	T'26	27.0	8.0	2.5	Helset	?	10	0 Arne Karlsen, Seløy i Helgeland
34 Ms Prøven ²⁾	k	T'24	29.0	8.0	3.0	Heimd	31	11	0 Julie Johansen m fl, Akvik i H.land
35 Mk Skibbåts- værffjord	k	T'34	36.5	12.0	6.0	Rapp	16	22	1 Sigfr. Bastensen m fl, Skibbåtsvær
36 Ms Svalen ³⁾	k h	T'14	33.0	11.0	6.8	Helset	18	14	0 Harald Edvartsen, Sandvær i H.
37 Ms Arvid	k	T'26	33.0	11.0	3.0	Rapp	15	10	0 Jens Pettersen m fl, Brasøy
38 Ms Hilmar	k	T'37	32.5	12.0	4.5	Rapp	?	14	0 Johan Edvardsen, Tenna i H.land
39 Må Maren	k f	T'33	18.0	5.0	3.0	Marna	34	3	0 Jakob Hartvigsen, Sandvær i H.
40 Må Terje	k f	T'19	18.0	4.5	1.5	Solo	27	2	0 Petter Pettersen, Sandvær i Helg.
41 Må Blink	k	T'17	41.0	13.5	7.5	Rapp	41	29	2 Jarle Angel m fl. Nord-Herøy
42 Ms Vingen	k	T'46	28.0	10.0	4.0	Rapp	?	10	0 Arne Paulsen, Seløy i Helgeland
43 Ms Egil	k	T'29	32.0	10.0	4.0	Rapp	25	8	0 J Tobiassen, Gåsvær i Helgeland
44 Mk Vareld	f	T'16	53.5	16.0	9.0	Wichm	40	50	8 F K Brunsvik m fl, Herøyholmen
45 Må Marry	f	T'38	18.0	6.0	3.0	Sleipn	38	3	0 Kristian Karstensen, Øksningan
46 Ms Vidar	k	T'38	25.0	8.0	3.0	Rapp	?	10	0 Albert Ludviksen, Gåsvær
47 Ms Trygg	k	T'39	31.0	11.0	4.3	Heimd	23	11	0 Johannes Johannessen, Seløy
48 Ms Falken ⁴⁾	k	T'?	22.0	7.5	3.0	Sterk	?	5	0 Alfon Jørgensen, Seløy i Helgel.
50 Må Stord	f	T'37	18.0	6.0	3.0	Stord	37	3	0 Ragnar Eide, Seløy i Helgeland
51 Ms Sverre ⁵⁾	k	T'27	31.5	9.5	3.5	Volda	38	14	0 L Lorentsen, Øksningan
52 Må Pålle	f	T'29	20.0	7.0	3.0	Sleipn	29	4	0 Johan Matisen, Herøyholmen
53 Ms Ardis	k	T'29	32.0	10.7	4.0	Rapp	29	14	0 Henrik Olsen, Seløy i Helgeland
54 Må Bror	k	T'33	22.0	6.3	2.3	Sabb	?	5	0 Julius Mortensen m fl, Akvik i H.
55 Må Spret	f	T'36	19.0	6.0	3.0	Sleipn	36	3	0 Sigurd Olsen, Herøyholmen
56 Må Rann	f	T'45	18.0	6.0	4.0	Marna	47	5	0 Bjarne Bonsaksen, Sandvær i Helg.
57 Ms Edit	k	T'39	34.5	11.5	5.2	Rapp	27	17	0 Eilif Iversen, Tenna i Helgeland
58 Ms Birgit	k t	T'43	34.0	11.0	5.3	Rapp	35	14	0 Karl Jakobsen, Seløy i Helgeland
59 Må Arne	f	T'43	19.0	5.0	3.5	Rollo	47	4	0 Kristian Ludvigsen, Gåsvær i Helg.
60 Ms Sjøblomsten	k	T'36	30.0	10.0	4.5	Rapp	?	14	0 Søren Ingebriktsen m fl, Øksningan

1) 2) Omb. 1913. 3) 4) Omb. 1936. 5) Omb. 1937.

Nordnorsk Filetkompani A.s - Tromsø

Telefoner: 945 602

(Nordfilet)

Telefoner: 945 - 602

Kjøper fiskefangster til høyeste dagspris

Farkostens nummer art og navn	Anvendelse	Materiale	Byggeår	Lengde	Bredde	Dybde	Maskin			Eierens (den korresponderende reders) navn og postadresse	
							Hva slags	Byggeår	H. K.		
61	Må Erling	f	T'26	15.0	4.0	1.5	Komet	30	2	0	Egil Ludviksen, Sandvær i Helgel.
62	Må Havly	k	T'37	21.0	7.0	4.0	Marna	38	5	0	Ludvik Bonsaksen, Herøyholmen
63	8/å Ternen	f	T'12	31.0	10.0	5.0	—	—	—	2	Tinius Ferø, Herøyholmen
64	Må Birger	k	T'37	20.0	7.0	4.0	Sleipn	34	3	0	Anton Hansen m fl, Sandvær i H.
65	Ms Smevik	k	T'38	36.0	12.0	5.0	Brunv	38	20	0	Einar Smevik m fl, Øksningan
66	Mk Vårsol	k h	T'16	45.5	14.5	7.5	Rapp	?	22	1	H Tømmervik, Tenna i Helgeland
67	Ms. Einar	k	T'40	34.5	12.0	5.5	Wichm	?	20	0	Einar Smevik, Øksningan
68	Ms Tordis	k	T'33	32.0	11.0	5.0	Rapp	16	17	0	Agnar Nøst, Seløy i Helgeland
69	Må Spurven	f	T'44	17.0	4.7	2.3	F M	29	3	0	Tord Haugvik, Øksningan
70	Må Tangsprillen	f	T'31	16.0	4.5	2.0	Vågø	31	2	0	Kyrre Johansen, Sandvær i Helg.
71	Må Seien	f	T'25	18.0	5.5	2.5	Sterk	25	4	0	Ingvald Reinertsen, Herøyholmen
72	Må Alf	k	T'30	22.0	6.5	2.2	Sleipn	39	5	0	Johan Jørgensen, Herøyholmen
73	Må Tor	k	T'33	21.0	6.5	3.5	Sabb	41	4	0	Leif Utterøy, Sandvær i Helgel.
74	Må Rolf	k ft	T'15	25.0	8.0	3.2	Heimd	26	7	0	Otta Nilsen, Akvik i Helgeland
75	Mk Seløy	kt	T'43	48.0	14.0	6.8	Rapp	44	45	0	Håkon Johansen, Seløy i Helgel.
76	Mk Fram	k	T'06	35.0	11.5	5.0	Rapp	20	14	0	Jakob Angell, Herøyholmen
77	Ms Blåmågen	k	T'37	28.0	9.0	3.7	Rapp	37	10	0	Johan Johansen, Sandvær i Helgel.
78	Må Sleipner	k	T'?	20.0	4.0	2.0	Sleipn	31	3	0	Hans Mathisen, Sandvær i Helgel.
79	Må Liv	k	T'30	25.0	8.0	3.0	Sabb	36	5	0	Bjarne Johansen, Seløy i Helgeland
80	Mk Aktiv	k	T'36	35.0	11.5	4.5	Rapp	37	17	0	Eivind Dahl, Øksningan
81	Må Borguy	k	T'34	18.0	6.0	3.0	Sleipn	34	3	0	Egil Pettersen Nordstaulen, Seløy i Helgeland
82	Ms Skjalvor	k	T'30	35.0	11.5	4.5	Rapp	32	24	0	Olaf Ytternes, Herøyholmen
83	Må Neptun	k	T'46	20.0	6.0	3.0	Sleipn	45	4	0	Rudolf Tobiasen, Gåsvar i Helgel.
84	Mk Sjøliv	f k	T'24	41.5	13.5	7.0	Finnø	24	30	0	Johan Sannøy, Herøyholmen
85	Ms Bamsen	k	T'29	33.0	11.0	4.0	Rapp	?	14	0	Harald Andersen, Seløy i Helgel.
86	Må Brødrene	k	T'27	28.0	8.0	2.4	Grei	27	9	0	Hagerup Hansen, Seløy i Helgel.
87	6/å Per	k	T'38	20.0	6.0	3.0	—	—	—	0	Jørgen Vold, Øksningan
88	Må Rabb	f	T'?	19.0	5.5	3.0	Marna	40	4	0	Leander Mathisen, Sandvær i Helg.
89	Ms Rap	k	T'37	33.0	11.0	6.0	Rapp	41	14	0	Sander Jørgensen m fl, Øksningan
90	Må Pilen	f	T'37	20.3	7.3	3.0	Real	31	3	0	Paul Johansen, Herøyholmen
91	Må Else	k	T'33	19.0	6.0	2.5	Sleipn	41	5	0	Arnold Løvdahl, Øksningan
92	Må Kvikk	k	T'42	18.5	9.0	2.3	Dahl	?	4	0	Vilhelm Larsen, Esøy, Øksningan
93	Ms Norheim)	k	T'28	30.0	10.0	4.5	Rapp	34	17	1	Gudolf Johansen, Herøyholmen
94	Må Alfhild	k	T'04	38.0	12.5	6.0	Rapp	29	14	0	H Grønbech, Tenna i Helgeland
95	Ms Norlys	k	T'35	26.0	9.0	4.0	Rapp	18	10	0	Arvid Johnsen, Seløy i Helgeland
96	Ms Olaf	k	T'34	30.0	10.0	3.5	Rapp	34	14	0	Olaus Olsen, Herøyholmen
97	Ms Bjarne	k	T'36	33.0	11.0	4.5	Rapp	30	17	0	John Johansen, Herøyholmen
98	Ms Ingrid	k	T'14	43.0	12.5	9.0	Rapp	43	24	0	Lorentz J Kilvær m fl, Øksningan
99	Må Astri	f k	T'99	36.0	12.0	6.0	Rapp	17	9	4	Sigbert K Brunsvik, Herøyholmen
100	Ms Brødrene	k	T'46	26.5	9.0	4.0	Rapp	?	10	0	Eilif Karlsen m fl, Seløy i Helgel.
101	Ms Piraten	k	T'28	34.0	11.4	5.0	Heimd	29	14	0	Sigurd Dahl, Akvik i Helgeland
102	Må Albatross	k	T'39	17.4	4.8	3.2	Vågø	?	2	0	Marius Johansen, Sandvær i H.
103	Må Magne	k	T'34	22.0	7.2	2.4	Stord	34	3	0	Martinus Wiig, Herøyholmen
104	Må Olga	f	T'34	18.0	5.0	2.0	Sleipn	26	3	0	Hans Jakobsen, Sandvær i Helg.
105	Må Bilen	f k	T'14	19.8	5.1	1.7	C Perf	16	4	0	Ulrik Ulriksen, Øksningan
106	Må Arild	k	T'36	19.0	7.0	3.0	Real	35	4	0	Hildor Zahl, Seløy i Helgeland

1) Omb. 1953.

Fiskernes Ferskfiskomsetning ^{S/L}

Hovedkontor: Kjølelageret i Trondheim. Telegr.adr.: «Fiskeomsetning».
Avdelingskontor: Oslo — Bergen — Narvik.

Telef. Trondheim: 21528-29-30. Oslo: 413 006, 417411. Bergen: 16827, 19048.

Farkostens nummer art og navn	Anvendelse	Materiale Byggeår	Lengde	Breidde	Dybde	Maskin			Eierens (den korresponderende reders) navn og postadresse	
						Hva slags	Byggeår	H. K.		
107 Ms Gudolf	k	T'33	30.5	10.3	4.5	Rapp	48	17	0	Guvv. Endresen m fl, Øksningan
108 Må Viggo	k	T'35	22.0	7.5	3.0	Rapp	?	4	0	Ragnar Vilhelmsen, Øksningan
109 Må Frode	k	T'36	23.0	8.0	3.0	Stord	37	5	0	Aksel Jenssen, Øksningan
110 Ms Fiskerjenten	k	T'30	31.0	10.3	5.0	Rapp	14	7	0	J Martinsen m fl, Sandvær i Helgel.
111 Må Proven	k	T'39	20.0	7.0	3.0	Marna	40	5	0	Sigvart Bakkeli, Gåsvær i Helgel.
112 Må Avon	k	T'14	20.0	6.0	2.0	C Perf	15	4	0	Hans Johansen, Brasøy
113 Ms Sjøgutten	k	T'29	31.0	11.0	4.5	Helset	29	10	0	J Bakkeli, Skibbåtsvær
114 Ms Liljen	k	T'24	36.0	12.0	6.0	Helset	24	26	0	Trygve Edvartsen, Sandvær
115 Ms Mary	k	T'31	25.0	8.0	3.5	Popul	?	6	0	Herm. Larsen, Øksningan
116 Ms Nora ¹⁾	k	T'25	34.0	12.0	6.0	Rapp	25	17	0	Hilmar Edvartsen m fl, Tenna i Helgeland
117 Må Fram	k	T'34	18.0	5.5	3.5	Marna	34	3	0	Antoni Jensen, Sandvær i Helgel.
118 Må Havfuglen	k	T'27	22.0	6.0	3.5	Wichm	21	2	0	Johan Andersen, Sandvær i Helgel.
119 Må Sjøliv	f	T'35	18.7	5.5	2.0	Sleipn	36	4	0	Ant. Johansen m fl, Tenna i Helg
120 Må Ivar	k	T'30	20.0	6.0	3.0	Marna	30	3	0	Harald Pettersen, Tenna i Helgel.
121 Ms Loberen ²⁾	k	T'22	34.0	11.0	5.0	Rapp	41	17	0	J Jørgensen, Herøyholmen
122 Må Laksen	f	T'38	18.5	6.5	3.5	Sleipn	39	3	0	Sigfrid Bastesen, Skibbåtsvær
123 Ms Fisken	k	T'22	28.0	8.0	2.6	Rapp	30	10	0	A Olsen, Tenna i Helgeland
124 Ms Fenix	k	T'43	26.0	8.0	3.0	Gideon	28	10	0	Laurits Lyngholm, Øksningan
125 Må Eva ³⁾	k	T'00	34.5	12.0	6.0	Rapp	17	9	4	J Grønbechs, Tenna i Helgeland
126 Mk Damm ¹⁾	k	T'15	41.0	12.0	6.0	Rapp	28	24	0	Emil Johansen, Tenna
127 Må Arnt	f	T'47	17.0	6.0	3.0	FM	48	4	0	Mathias Ludviksen, Gåsvær
128 Må Roal	k	T'24	18.0	6.0	2.5	Magnet	24	3	0	Erling Edvardsen, Øksningan
129 Mkr Astor	k	T'44	23.0	8.0	3.0	Sleipn	44	6	0	Arild Wiig, Øksningan
130 Ms Rapp	k	T'39	24.0	8.5	3.8	Rapp	?	10	0	Olaf Eide, Seløy i Helgeland
131 Må Liv	f	T'43	18.0	6.0	3.0	Sleipn	39	3	0	Johan Ludviksen m fl, Sandvær i Helgeland
132 Må Lillegutten	f	T'32	19.5	6.5	3.0	Sabb	33	3	0	Joh. Jakobsen, Seløy i Helgeland
133 Må Hans	k	T'35	20.0	6.5	3.0	Rapp	?	4	0	Konrad Nilsen, Tenna, Helgeland
134 Ms Brødrene	k	T'38	38.0	11.0	5.7	Rapp	?	17	0	Agn. Grindstrand m fl, Herøyholm.
135 Må Sverre	k	T'39	18.0	5.0	3.0	FM	32	4	0	Olof Bonsaksen, Tenna i Helgel.
136 Må Asbjørn	k	T'45	19.0	5.0	3.0	Sleipn	45	5	0	Reidar Hansen, Gåsvær
137 Må Marna	f	T'38	19.0	5.0	4.0	Marna	38	3	0	Asbjørn Blakstad, Nordstauh
138 Må Spurven	f	T'47	16.5	5.0	2.5	FM	39	4	0	Johan Larsen Hestøy, Øksningan
139 Må Spurven	k	T'37	20.0	6.5	3.0	Stord	37	3	0	Egil Olsen, Tenna i Helgeland
140 Må Skreien	k	T'17	20.0	7.0	2.0	Gideon	22	3	0	P Hansen m fl, Seløy i Helgeland
141 Må Kniven	f	T'45	17.0	5.0	2.0	FM	?	3	0	Emil Paulsen, Øksningan
142 Må Fisken	k	T'35	22.0	7.4	2.3	Sleipn	29	5	0	Ingv. Mikalsen, Seløy i Helgel.
143 Må Norkap	f	T'39	21.0	7.0	4.0	Sleipn	39	4	0	Hans Hansen, Øksningan
144 Må Ternen	f	T'37	19.0	6.0	2.5	Marna	33	4	0	Gerhard Bastesen, Skibbåtsvær
145 Ms Klara	k	T'35	24.0	8.0	3.0	Rapp	17	5	0	Apel Ekrem m fl, Seløy i Helgeland
146 Må Sleipner	f	T'47	19.0	6.0	2.0	Sleipn	37	3	0	Johan Martinsen, Sandvær i Helg.
147 Må Gunnar	k	T'25	23.0	7.0	2.0	Rapp	25	4	0	A Wangsholm, Tenna i Helgeland
148 Må Erling	k	T'34	21.0	6.5	3.0	Stord	35	3	0	Roald Karlsen m fl, Seløy i Helgel.
149 Ms Helge ⁵⁾	k	T'25	33.0	10.0	4.0	Rapp	?	17	1	Nordahl Olsen, Herøyholmen
150 Ms Alf ⁶⁾	k	T'25	30.0	10.7	2.9	Rapp	26	8	0	Arthur Nordhus m fl, Herøyholmen

1) Omb. 1952. 2) Omb. 1931. 3) 6) Omb. 1929. 4) Omb. 1945. 5) Omb. 1950 og 1956.

Nordnorsk Filetkompani A.s - Tromsø

Telefoner: 945 - 602

(Nordfilet)

Telefoner: 945 - 602

Kjøper fiskefangster til høyeste dagspris

Farkostens nummer art og navn	Anvendelse	Materiale Byggeår	Lengde	Bredde	Dybde	Maskin			Eierens (den korresponderende reders) navn og postadresse		
						Hva slags	Byggeår	H. K.			
151	Må Sjøgutten	f	T'35	18.7	5.0	2.0	Marna	36	3	0	Harald Johansen, Tenna i Helgel
152	Må Jarl	k	T'25	30.0	10.0	3.0	Rapp	26	8	0	Thorleif Skagen, Nord-Herøy
153	Må Judith	k	T'37	21.0	7.8	3.2	Rapp	39	7	0	Alb. Pettersen, Øksningan
154	Ms Laksen	k	T'44	24.0	8.0	3.0	Frem	44	5	0	Nikolai Johansen, Tenna i H.land
155	Må Snorre	k	T'29	26.0	8.5	3.5	Rapp	26	7	0	Halfan Nilsen, Sandvær
156	Må Løperen	k t	T'15	19.0	5.5	2.5	Stord	38	3	0	Joh N Pedersen, Seløy i Helgeland
157	Ms Forsøk	k	T'39	27.0	10.0	4.8	Wichm	23	6	0	Einar Olsen, Nord-Herøy
158	Ms Tor	k	T'39	25.0	8.4	3.8	Rapp	40	7	0	Terje Paulsen, Øksningan
159	Ms Sjøblomst	k	T'35	25.0	9.0	4.0	Sabb	35	5	0	Torstein Jørgensen, Seløy i Helgel.
160	Må Svalen	k	T'35	21.0	7.4	3.0	Sabb	36	3	0	Kåre Martinsen m fl, Skibbåtsvær
161	Mk Fagerheim	k	T'26	40.2	13.2	6.0	Rapp	37	24	2	Tr. Tobiassen m fl, Gåsvær i H.land
162	Ms Bølgen	k	T'42	26.5	8.0	4.0	Rapp	?	10	0	Ludvik Johansen, Gåsvær
164	Ms Skarven ¹⁾	k	T'22	30.0	9.0	4.0	Helset	27	8	0	E Ludvigsen m fl, Sandvær i H.land
165	Må Solingen	k	T'17	19.0	6.0	3.0	Sleipn	39	3	0	Åsmund Andersen, Sandvær i H.
166	Må Solo	k	T'26	19.0	5.5	1.5	Sleipn	34	3	0	J Martinsen, Sandvær i Helgel.
168	Mk Agot	k	T'38	40.0	12.0	6.0	Rapp	38	35	0	Erik Moe, Herøyholmen
169	Må Tryg	k	T'30	19.0	7.0	2.0	Sleipn	30	3	0	Trygve Angel, Herøyholmen
170	Må Johannes	k	T'25	21.0	7.0	2.0	motor	15	4	0	Arild Jørgensen, Seløy i Helgeland
171	Må Spurven	k	T'36	21.0	7.0	2.0	Marna	37	4	0	Arvid Pettersen, Tenna i Helgel.
172	Må Ranveringen	k	T'33	20.0	6.0	3.0	Marna	33	3	0	Paul Pedersen, Brasøy
173	Må Rigmor	k	T'30	22.0	7.0	3.0	Heimd	25	6	0	Helge Berg, Øksningan
174	Må Torbjørn	k	T'30	20.0	6.5	2.5	Marna	30	3	0	Anselm Jensen, Sandvær i Helgel.
175	Må Nordlending	k	T'28	23.0	7.0	2.4	Stord	36	3	0	Kåre Mikalsen, Seløy i Helgeland
176	Ms Arne ²⁾	k	T'31	21.0	7.0	2.0	Popul	?	4	0	Ingvald Toresen, Seløy i Helgel.
177	Må Reidun ³⁾	k	T'?	22.1	7.0	3.0	Sabb	31	3	0	Reidar Ottesen, Åkvik i Helgeland
178	Må Otto	k	T'38	22.0	7.5	3.5	Ø M	38	6	0	Otto Olsen, Øksningan
179	Må Harald	f	T'38	19.0	6.1	3.0	Alda	38	4	0	Agnar Hartviksen, Herøyholmen
180	Mk Nordlys	k	T'34	41.0	13.0	5.0	Heimd	39	30	0	Eilif Sandvær, Sandvær i Helgel
181	Må Nordlys	f	T'43	20.0	6.8	3.4	Marna	39	3	0	Eilif Johnsen, Sandvær i Helgel.
182	Ms Lil	k	T'42	33.0	11.0	4.5	Rapp	42	17	0	Rolf Grande, Øksningan
183	Ms Olga	k	T'12	31.0	12.0	3.5	Rapp	?	14	0	Bjarne Edvardsen, Tenna i Helgel.
184	Ms Lady ⁴⁾	k	T'06	35.0	10.8	4.0	Skand	32	15	0	Gustav Johansen, Tenna i Helgel.
185	Må Havhesten	k	T'31	19.0	6.0	2.5	Marna	31	3	0	Askil Bastesen m fl, Skibbåtsvær
186	Må Seien	f	T'31	20.0	6.0	2.0	Marna	31	3	0	Harald Henriksen, Øksningan
187	Ms Havheim	k	T'43	30.0	11.0	3.5	Rapp	30	10	0	Ragnv. Andersen m fl, Seløy i H
188	Ms Havleik	f k	T'33	28.0	9.0	4.0	Union	37	7	0	Nelson Nikkolaisen, Øksningan
189	Må Bølgens datter	f	T'35	22.0	8.0	3.4	Helset	?	4	0	Arthur Ottesen, Skibbåtsvær
190	Må Roy	f	T'?	18.5	6.0	1.9	Sleipn	?	4	0	Hjalmar Kristiansen, Øksningan
191	Må Bjørnar	k	T'40	24.0	8.0	3.0	Heimd	38	4	0	Arne Aune, Herøyholmen
192	Må Fram	k f	T'13	18.0	6.0	2.0	Sleipn	32	3	0	Harold Hansen, Brasøy
193	Må Havdur	k	T'37	21.0	7.3	3.0	F M	44	6	0	Einar Larsen, Tenna
194	Må Sverre	f	T'32	22.0	6.0	3.0	Sabb	41	4	0	Arne Nilsen, Åkvik i Helgeland
195	Ms Lyna ⁵⁾	k	T'32	48.7	12.0	6.0	Popul	16	22	0	Nelson Angel, Nord-Herøy
197	Må Laksen	f	T'38	20.0	6.0	4.0	Sabb	35	3	0	Neiberg Haugen, Seløy i Helgel.
198	Må Magne	f	T'46	18.0	6.0	3.0	Sleipn	35	3	0	Alf Ludviksen, Sandvær i Helg.
199	Ms Duen	k	T'45	36.3	11.0	6.0	Rapp	30	17	0	Jarle Haugen, Seløy i Helgeland

1) Omb. 1932. 2) Omb. 1935. 3) Omb. 1942. 4) Omb. 1925. 5) Omb. 1935.

BRØDRENE AARSÆTHER a.s

Etablert 1877.

Ålesund

Rikstelefon 2800.

Filialer i Svolvær, Kabelvåg, Henningsvær og Risvær.

> > Tufjord, Ingøy, Kjøllefjord, Mehann, Vardø og Vadsø.

KJØPER FISK — LEVER — TRAN OG ROGN.

Farkostens nummer art og navn	Anvendelse	Materiale	Byggear	Lengde	Bredde	Dybde	Maskin			Eierens (den korresponderende reders) navn og postadresse
							Hva slags	Byggear	H. K.	
200 Ms Matilde	k	T34	35.0	11.5	5.0	Rapp	?	22	0	Otto Martinsen, Skibbåtsvær
201 Må Teisten	k	T34	20.0	6.5	2.0	Stord	34	3	0	Torbjørn Dahl, Øksningan
202 Må Viking 2	k	T37	21.5	7.0	3.0	M	37	5	0	Torleif Johansen, Tenna i Helgel
203 Må Johan	f	T38	17.0	6.0	2.0	Real	33	2	0	Hans Kristiansen, Sandvær i H.
204 Ms Havalla	f	T27	22.0	6.4	3.2	Skand	27	10	1	Ulrik Pedersen, Sandvær i Helgel.
205 Må Volda	k	T35	22.0	7.0	4.5	Volda	35	5	0	Emil Larsen m fl, Akvik i Helgel.
206 Må Bolgen	f	T46	20.0	7.0	3.0	Sleipn	38	4	0	Konrad Nikkolaisen, Øksningan
207 Må Silen	f	T20	17.3	4.4	2.0	Solo	23	2	0	Johan Larsen, Øksningan
208 Ms Liv	k	T30	33.0	10.5	3.0	Brunv	30	16	0	Reidar Johnson, Seløy i Helgel.
209 Ms Hårek	k	T27	33.0	10.6	5.4	Rapp	40	17	0	Paul Løkke, Øksningan
210 Må Odd	f	T36	21.0	7.0	2.0	Sleipn	36	4	0	Sigurd Steffensen, Tenna i Helgel.
212 Må Viking	f	T28	21.0	6.0	2.0	Sleipn	46	4	0	Paul Antousen, Gåsvær
213 Mk Osean ¹⁾	k h	T86	70.0	19.3	8.6	Greif	15	45	0	Arne Hansen m fl, Tenno i Helgel.
214 Ms Franklin	k	T36	24.0	8.7	4.0	Helset	29	10	0	Petter Johansen, Akvik i Helgel.
215 Må Roy	k	T36	21.0	7.5	3.0	M	38	5	0	Bjarne Johansen, Tenna i Helgel.
216 Må Havlyn	f	T36	21.4	7.0	3.0	Marna	36	5	0	Jørgen Paulsen, Brasøy
217 Må Kåre	f	T36	22.0	7.3	3.0	Favori	15	4	0	Reidar Olsen, Akvik i Helgeland
218 Må Edvind	k	T36	23.0	8.0	3.0	Wichm	?	4	0	Oskar Ferø, Herøyholmen
220 Må Leif	k	T36	22.0	7.0	4.0	Stord	36	3	0	Leonh. Ludviksen, Gåsvær i Helg.
221 Må Oskar	f	T28	18.0	5.0	1.5	Sleipn	?	3	0	Ottar Matisen, Sandvær i Helgel.
222 Ms Neptun	k	T43	34.7	11.4	5.4	Rapp	?	23	0	Ragnar Olsen, Seløy i Helgeland
223 Må Solbjørg	f	T42	22.0	5.5	3.0	Sabb	42	5	0	Tr. Edvartsen, Sandvær i Helgel.
224 Må Kvik	k	T36	20.0	7.0	3.0	Stord	36	3	0	Egil Karlsen, Tenna i Helgeland
225 Må Petter	f	T35	18.3	5.0	2.0	Alda	23	3	0	Anton Wærnes, Seløy i Helgel.
226 Må Havdur	k	T30	23.0	8.0	4.2	Popul	?	4	0	Johan P Johansen, Gåsvær
227 Må Håkon	f	T35	21.0	7.0	2.5	Sleipn	39	4	0	Halvdan Hansen, Brasøy
228 Må Liv ²⁾	k	T27	24.5	10.0	4.0	Heimd	23	7	0	Kalle Larsen, Øksningan
229 Må Lyn	k	T?	20.0	6.0	4.5	Stord	38	3	0	Erking Skjemstad, Øksningan
230 Må Sleipner	f	T36	17.0	5.5	3.0	Sleipn	37	3	0	S Sakariassen m fl, Sandvær i Helgeland
231 Må Svend	f	T38	22.0	7.3	3.8	M	39	6	0	Åge Grønbech, Tenna i Helgeland
233 Må Helge 1	k	T36	17.0	5.0	2.5	Sleipn	30	2	0	Øivind Jensen, Sandvær i Helgel.
234 Må Laksen	f	T39	18.5	6.0	3.0	FM	44	3	0	Gunvald Martinsen, Herøyholmen
235 Må Tor	f	T36	21.0	6.5	3.0	Sleipn	36	4	0	Oskar Berøy, Øksningan
236 Må Fortuna	f k	T32	22.2	6.4	3.2	Real	32	4	0	Nikolai Jensen, Sandvær i Helgel.
237 Mk Lilian	k	T37	28.0	9.3	4.5	Wichm	37	8	0	Kristoffer Nygård, Herøyholmen
238 Ms Reidar	k	T35	23.0	7.5	3.5	Rapp	29	7	0	Harald Hauvik, Øksningan
239 Ms Liva	k	T29	33.5	11.0	4.5	Brunv	40	24	0	Anders Sandvær, Herøyholmen
240 Må Havdur	k	T44	24.0	8.7	4.0	M	39	6	0	Arne Olsen, Herøyholmen
241 Må Havleik	k	T36	21.0	7.0	1.8	Stord	36	3	0	Reidar Nilsen, Brasøy
242 Ms Lun	k	T38	25.0	8.7	4.5	Rapp	29	7	0	Agar Pettersen m fl, Øksningan
243 Må Måsen	f	T38	18.7	5.5	2.0	Sleipn	29	3	0	Hans Garnhaug, Herøyholmen

1) Omb. 1937. 2) Omb. 1947.

Super SKANDIADIESEL og SKANDIA råoljemotorer
marine og stasjonære motorer
3—4 HK. 1—4 cylindere.



Enestående lavt brensel og smørljeforbruk.
Når De behøver en motor eller reservedeler
henvend Dem til oss eller en av våre agenter,
som finnes på de fleste steder langs kysten.

Farkostens nummer art og navn	Anvendelse	Materiale Byggeår	Lengde	Bredde	Dybde	M a s k i n			Eierens (den korresponderende reders) navn og postadresse		
						Hva slags	Byggeår	H. K.			
244	Må Erling	f	T'38	21.5	7.4	2.5	Sleipn	37	4	0	Hans Antonsen, Sandvær i Helgel.
245	Må Asle	k	T'37	18.0	6.0	3.0	Sleipn	30	3	0	Ragnar Hansen, Sandvær i Helgel.
246	Ms Fuglen	k	T'38	24.0	8.0	3.5	Sabb	30	3	0	Aksel Jørgensen, Seløy i Helgel.
247	Må Snar	k	T'37	19.0	6.0	1.9	Stord	38	3	0	Emilius Johansen, Sandvær
248	Må —	f k	T'36	20.0	7.0	3.0	Sleipn	34	3	0	Johan Tøgersen, Seløy i Helgel.
249	Må Fremad	f	T'33	17.0	4.5	2.0	Vågo	33	2	0	Hagbart Pedersen, Brasøy
250	Må Forsøk	k	T'32	23.0	8.0	3.5	Sleipn	47	7	0	Hagbart Pedersen, Brasøy
251	Ms Haldis	k	T'41	36.0	11.3	5.5	Rapp	41	17	0	Einar Pedersen m fl, Herøyholmen
252	Ms Fiskergutten	k	T'36	26.0	9.0	4.0	Wichm	40	6	0	Reidar Martinsen, Nordstaulen
253	Må Sjøgutten	k	T'33	21.5	7.7	3.8	Sabb	35	3	0	Artur Zahl, Tenna i Helgeland
254	Må Fart	f k	T'38	19.0	6.0	3.0	Sleipn	38	3	0	Magnor Zahl, Seløy i Helgeland
255	Må Sport	k t	T'37	22.0	7.5	3.0	Alda	38	6	0	Lorents J Kilvær, Øksningan
256	Må Vesterheim	k	T'44	21.0	7.5	3.0	Sleipn	46	6	0	Johan Ludviksen, Sandvær i Helg.
257	Må Flags	k	T'36	18.0	6.0	2.0	Marna	38	3	0	Aksel Hass, Tenna i Helgeland
258	Ms Håpet	k	T'43	28.0	9.5	4.3	Rapp	46	14	0	Håkon Nilsen m fl, Gåsvær
259	Må Rugde	k	T'38	21.0	6.5	1.5	Sleipn	32	4	0	Rolf Pettersen, Herøyholmen
260	Må Terje	k	T'37	23.0	7.8	8.0	Marna	38	5	0	Hans Johansen, Brasøy
262	Må Proven	k	T'44	22.5	7.3	3.5	Popul	?	4	0	Paul Paulsen, Gåsvær
263	Må Olga	k	T'38	21.0	7.0	4.0	Sleipn	38	4	0	Jørgen Pedersen, Sandvær i Helg.
264	Må Fram	k	T'38	22.0	7.8	5.0	Marna	38	3	0	Anton Jensen, Sandvær i Helgel.
265	Må Svanen	f	T ?	17.0	5.0	3.0	Sleipn	?	3	0	Olaf Nilsen, Sandvær i Helgeland
266	Må Tur	f	T'29	19.0	5.0	2.0	Sleipn	38	3	0	Nelson Nikolaisen, Øksningan
267	Må Vingen	k	T'27	31.0	9.7	3.1	Rapp	29	10	0	Edm. Nygard m fl, Herøyholmen
268	Mk Roland	k	T'27	34.0	9.5	4.0	Heimd	?	11	0	Asbjørn Lund, Sandvær i Helgel.
269	Ms Flyfisk	f	T'44	22.0	6.6	2.6	Marna	46	5	0	Arne Sjøberg, Tenna i Helgeland
270	Må Sigurd ¹⁾	f	T ?	18.0	5.5	1.7	Marna	39	4	0	Johan Bonsaksen, Sandvær i Helg.
271	Må Brødrene	f	T ?	18.0	4.4	1.5	Sleipn	39	3	0	Marius Olsen, Tenna i Helgeland
272	Må Teisten	f	T'31	17.5	5.0	2.5	C Perf	?	4	0	Jørgen Johansen, Tenna i Helgel.
273	Må Rolf	k	T'39	23.0	8.0	3.6	Sabb	39	5	0	Olof Karlsen m fl, Herøyholmen
274	Må Spurven	f	T'37	19.5	6.5	2.5	Marna	39	5	0	Birger Solheim m fl, Herøyholmen
275	Må Reidar	f	T'39	20.0	7.0	2.5	Sleipn	39	4	0	Jens Pettersen, Tenna i Helgeland
276	Må Lykken	f	T'38	19.0	5.5	2.5	Sabb	?	3	0	Martin Johansen, Gåsvær
277	Må Viking	k	T'39	22.0	7.5	2.5	Ø M	30	5	0	Henrik Johansen, Tenna i Helgel.
278	Ms Steinar ²⁾	k	T'31	27.8	9.5	3.1	Rapp	35	14	0	Kåre Langøy, Øksningan
279	Må Paula	k	T'39	18.0	6.0	3.0	Sleipn	34	3	0	Aksel Eliassen, Sandvær i Helgel.
280	Må Agnar	k	T'39	21.0	7.5	4.5	Sleipn	39	4	0	Edvin Andersen, Sandvær i Helg.
281	Må Sport	f t	T'31	25.0	6.5	2.5	Frem	44	5	0	Krist. Grønbech, Tenna i Helgel.
282	Må Teisten	f	T'39	21.2	7.0	4.0	Sleipn	39	4	0	Aksel Sandberg m fl, Gåsvær i H.
283	Må Blink	k	T ?	21.0	6.0	2.0	Rapp	?	5	0	Einar Holm, Herøyholmen
284	Må Kamp	f	T'39	21.0	7.0	3.5	Sabb	41	4	0	Alf Pettersen, Øksningan
285	Ms Erling	k	T'39	23.0	8.5	4.0	Sabb	39	5	0	Emelius Værnes, Øksningan
286	Må Kobben	f	T'33	19.0	5.0	3.0	Sleipn	32	3	0	Harald Zahl, Seløy i Helgeland
287	Må Sjøfuglen	k	T'30	24.0	8.3	3.6	Rapp	?	5	0	Einar Pedersen, Seløy i Helgel.
288	Må Reidun	k	T ?	20.0	6.0	3.0	Stord	38	3	0	Arne Fagerli, Øksningan
289	Ms Kastor	k	T'23	28.0	9.0	3.0	Heimd	23	7	0	Arne Vilhelmsen, Øksningan
290	Ms Inger	k	T'31	30.5	10.0	4.2	Helset	31	10	0	Jørgen Langøy, Øksningan

1) Omb. 1939. 2) Omb. 1947.

Nordnorsk Filetkompani A.s - Tromsø

Telefoner: 945 - 602

(Nordfilet)

Telefoner: 945 - 602

Kjøper fiskefangster til høyeste dagspris

Farkostens nummer art og navn	Anvendelse	Materiale Byggear	Lengde	Bredde	Dybde	Maskin			Eierens (den korresponderende reders) navn og postadresse
						Hva slags	Byggear	H. K.	
291 Ms Halvar	k	T 36	23.0	7.6	3.3	Rapp	38	?	0 Petter Henriksen m fl. Øksningan
292 Ms Mågen	k	T 37	24.0	7.5	3.0	Favori	?	3	0 Arnold Angell, Nord-Herøy
293 Må Lian	f	T 46	20.0	6.1	2.5	Sleipn	46	5	0 Per Hansen, Øksningan
294 Ms Nelly	k	T 30	37.0	12.0	6.4	Rapp	43	29	0 Nelson Pedersen m fl. Herøyholm.
295 Må Hona	f	T 38	17.0	4.0	2.0	Marna	?	3	0 Hakon Sandvær, Herøyholmen
297 Må Hilda	k	T 40	21.0	7.0	2.5	Stord	38	3	0 Johan Pedersen, Seløy i Helgel.
298 Må Teisten	k	T 28	36.5	10.5	1.5	Komet	?	2	0 Nikolai Jacobsen, Sandvær
299 Mk Anna ¹⁾	k	T 22	33.0	11.0	5.0	Wichm	22	8	0 Roald Johansen, Tenna i Helgel.
300 Ms Sjøsprøyt	k	T 43	32.0	10.5	5.0	Rapp	43	14	0 Oddmund Jøngård, Herøyholmen
301 Må Alf	k	T 33	20.0	6.5	3.0	Stord	39	3	0 Harry Andersen, Seløy i Helgel.
302 Ms Astri	k	T 42	35.0	11.5	5.3	Rapp	?	17	0 Jarle Johansen m fl. Tenna i H.
303 Ss Arild	k	T 43	24.0	8.0	3.5	—	—	—	0 Erling Larsen, Seløy i Helgeland
304 Må Lux ²⁾	f	T ?	17.0	5.0	1.5	Marna	37	3	0 Ole Olsen, Sandvær i Helgeland
305 Må Lundefuglen	k	T 44	22.0	8.0	2.5	F M	44	6	0 Alf Abelsen, Øksningan
306 Må Svanen	k	T 44	19.0	6.5	2.5	Sleipn	42	3	0 Leif Nilsen, Sandvær i Helgeland
307 Må Sigvald	k	T 43	22.0	7.0	3.0	F M	42	6	0 Trygve Edvardsen, Tenna i H. land
308 Må Svanen	f	T ?	16.0	5.0	2.0	C Perf	21	2	0 Johan Johansen, Tenna i Helgel.
309 Ms Delfin	k	T 31	31.5	11.3	4.3	Stabil	30	15	0 Osvald Norum, Nordstaulen
310 Må Fangst	k	T 44	22.0	10.0	5.0	Rapp	33	17	0 Arild Pettersen, Øksningan
311 Må Helmar	k	T 32	19.5	6.5	3.2	Marna	34	5	0 Oskar Jørgensen, Brasøy
312 Ms Falken	k	T 34	25.0	8.5	5.0	Wichm	?	6	0 Trygve Eide, Seløy i Helgeland
313 Må Elsa ³⁾	k	T ?	20.0	7.0	3.0	Sleipn	45	4	0 Bj Henriksen Hjelmsoy, Øksningan
314 Ms Frimann	k	T 45	30.0	10.3	5.0	Rapp	?	14	0 Jentoft Finbog, Øksningan
315 Må Solring 1	k	T 43	19.3	6.3	3.0	Sleipn	44	4	0 Otto Edvardsen, Sandvær i Helgel.
316 Ms Leif Kyrre	k	T 35	28.0	9.0	4.0	Helset	35	8	0 Anskar Jensen, Seløy i Helgeland
317 Må Ring	f	T 47	21.5	8.0	4.0	Marna	44	4	0 Kyrre Edvardsen, Sandvær i Helg.
318 Må Pøyken ⁴⁾	f	T ?	17.0	5.5	2.0	Sleipn	?	3	0 Martin Andreassen, Nord-Herøy
319 Må Trygg	k	T 34	22.0	7.5	3.0	Trygg	35	7	0 Gustav Bastesen, Seløy i Helgel.
320 Ms Sorheim	k	T 43	22.0	7.3	3.0	Rapp	34	7	0 Edvart Matisen m fl. Sandvær i H.
321 Ms Rita	k	T 42	22.0	7.5	2.9	Sabb	41	5	0 Henry Jenssen, Sandvær i Helg.
322 Må Kompis	k	T 44	19.0	6.0	3.0	Marna	45	4	0 Helge Olsen, Sandvær i Helgeland
323 Må Kameraten	k	T 44	19.0	6.0	3.0	Sleipn	45	4	0 Hans Kristiansen, Sandvær i Helg.
324 Må Snøge	k	T 34	19.0	7.0	3.0	Marna	17	3	0 Jennar Jacobsen, Brasøy
325 Ms Teddy	k	T 16	35.5	12.0	4.6	Helset	28	20	0 Ingolf Gjengård, Herøyholmen
326 Ms Ruth	k	T 39	29.0	10.6	4.1	Rapp	41	14	0 Erling Nilsen, Nordstaulen
327 Mk Skjolden	k	T 33	38.0	12.0	7.0	Heimd	34	14	0 Ole Ottesen m fl. Skibbåtsvær
328 Må Mary	k	T 40	18.0	7.0	5.0	Sleipn	46	3	0 Anton Jensen, Sandvær i Helgel.
329 Må Magnar	k	T 38	23.5	7.8	4.0	F M	43	7	0 Einar Pettersen, Øksningan
330 Ms Heimen	k	T 32	30.0	10.8	4.3	Helset	30	10	0 Edvart Nilsen, Øksningan
331 Mk Vesle Karj ⁵⁾	k	T 13	35.0	11.0	5.0	Rapp	32	17	0 Sigvart Bakkelid, Gåsvar i Helg.
332 Mk Veslegutt	k	T ?	34.0	11.0	5.2	Heimd	24	14	0 Leif Ytterøy, Sandvær i Helgeland
333 Mk Frem	f	T 36	24.8	8.1	3.1	Sabb	44	5	0 Alf Pedersen, Sandvær i Helgel.
334 Må Bjørnar	f	T 46	19.0	7.0	3.5	Marna	46	5	0 Alf Ferøy, Herøyholmen
335 Mk Frank	k	T 47	24.0	8.5	3.0	Heimd	?	11	0 Ingvald Larsen, Øksningan
336 Må Trumann	f	T 34	16.0	5.0	2.0	C Perf	?	2	0 Ingvald Larsen, Øksningan
337 Må Mary	f	T 25	19.0	5.0	2.0	B Ø	?	4	0 Lars Nyholmen, Øksningan

1) Omb. 1929. 2) Omb. 1945. 3) 4) Omb. 1945. 5) Omb. 1922.

Fiskernes Ferskfiskomsetning S/L

Hovedkontor: Kjøslageret i Trondheim. Telegr.adr.: «Fiskeomsetning».

Avdelingskontor: Oslo — Bergen — Narvik.

Telef. Trondheim: 21528-29-30. Oslo: 413 006, 417411. Bergen: 16827, 19048.

Farkostens nummer art og navn	Anvendelse	Materiale	Byggeår	Lengde	Bredde	Dybde	Maskin			F. & fangstb.	Eierens (den korresponderende reders) navn og postadresse
							Hva slags	Byggeår	H. K.		
1 Ms Kjell	fk	T	27	30.5	10.8	5.5	Heimd	27	7	0	Birger Wulff m fl, Stamsund
2 Mk Havblik	fk	T	24	38.0	13.0	6.5	Rapp	24	15	2	Iver Iversen m fl, Mortsund
3 Ms Havgula	fk	T	32	39.0	12.8	6.0	Rapp	32	24	0	Ingvald Solstad, Ure
4 Mk Polux	fk	T	30	30.0	10.0	4.7	Bolind	16	12	0	Olaf Sivertsen, Ure
5 Mkr Havørn	fk hv	T	43	43.4	15.3	7.7	Rapp	43	35	0	Bjarne Nybakk m fl, Stamsund
6 Må Snøgg	kf	T	36	20.0	6.6	3.0	Sabb	42	4	0	Arnol Johansen m fl, Stamsund
7 Mk Skåren	fk	T	37	45.0	14.7	6.5	Union	37	40	0	Alfred Eriksen, Stamsund
8 Ms Brusen	fk	T	41	34.3	11.5	5.0	Volda	41	22	0	Kolbjørn Johansen, Stamsund
9 Mkr Hagbarden	kh t	T	41	68.0	16.4	8.2	Union	41	50	0	Kolbjørn Johansen m fl, Stamsund
10 Mk Jarl	fk	T	36	46.0	11.0	6.0	Union	31	15	0	Riddervold Jensen m fl, Ure
11 Må Rap ¹⁾	k	T	14	26.1	8.0	4.1	Popul	15	3	0	Joh Eidsvåg, Stamsund
12 Mkr Vestvågg	k f t	T	42	89.0	20.0	10.8	Wichm	42	200	2	J M Johansen, Stamsund
13 Ms Heimdal	fk	T	15	31.0	10.0	4.3	Brunv	36	16	0	Karl Kristoffersen, Stamsund
14 Ms Sjøfuglen	fk	T	35	37.0	12.5	5.7	Rapp	19	15	0	Hilberg Walnum, Mortsund
15 Ms Siv	kf	T	23	28.0	8.5	3.5	Wichm	23	5	0	Henry Sandberg, Ure
16 Må Sjølyst 2	fk	T	38	33.0	11.0	5.0	Brunv	38	16	0	Ragnvald Eidsvåg m fl, Stamsund
17 Ms Skreien	k	T	27	33.0	11.2	4.8	Rapp	26	12	0	Amandus Fygle, Ure
18 Må Trofast	k f	T	12	33.0	8.3	2.8	Bolind	30	8	0	C Olaf Andreassen, Leknes i Lofoten
19 Ms Skreien 1	k f	T	32	24.5	8.5	3.3	Sabb	31	5	0	Arnoldus Andersen, Stamsund
20 Mk Uregutten	fk	T	24	35.0	9.1	4.5	Helset	30	10	0	Halfdan Hansen m fl, Ure
21 Ms Sjøfuglen	fk	T	28	32.0	11.0	5.0	Rapp	28	14	0	H Johansen Hag, Leknes i Lofoten
22 Ms Kobben	fk	T	27	26.0	8.0	4.0	Bones	16	4	0	Martin Hansen, Stamsund
23 Ms Edith	k f	T	42	35.0	12.0	5.0	Rapp	22	17	0	John Odinsen m fl, Mortsund
24 Ms Sjøsprøit	k hv	T	43	36.0	12.0	5.0	Union	42	20	0	Gunvald Jensen m fl, Ure
25 Mk Håkon ²⁾	fk	T	10	41.0	12.7	6.3	Helset	35	32	0	Alfred Moen, Stamsund
26 Ms Rap	fk	T	28	30.0	10.0	3.7	Rapp	16	10	0	Henning Martinussen, Ure
27 Ms Sjøgutten	fk	T	38	33.0	11.5	5.0	Rapp	41	17	0	William Stenersen, Mortsund
28 Ms Torsken	fk	T	34	30.0	10.0	4.3	Rapp	36	14	0	Hans Eidsvåg, Stamsund
29 Ms Måken	fk	T	36	34.0	11.5	5.0	Rapp	27	14	0	Einar W Tetlie, Ure
30 Ms Havørnen	k	T	16	35.5	12.5	7.0	Gideon	25	18	0	Peder Oisen m fl, Stamsund
31 Mk Heimland ³⁾	fk	T	15	37.8	14.2	6.5	Grei	29	30	2	Johan Danielsen, Steine i Lofoten
32 8/4 Hilda	fk	T	09	32.0	10.0	5.0	—	—	—	2	J M Johansen, Stamsund
33 Mk Stormleik 2	kh	T	30	45.0	14.5	7.5	Rapp	37	45	4	Olaf Olafsen, Mortsund
34 Ms Blomsten	fk	T	26	29.0	9.4	4.5	Gideon	26	8	0	Gustav Jensen, Svarhoit, Stamsund
35 Må Havbris	fk	T	25	35.0	11.0	4.2	Rapp	25	11	0	Oskar Hansen m fl, Ure
36 Må Terna ⁴⁾	f	T	38	20.0	5.0	3.0	Sabb	37	3	0	Georg Pedersen, Finstad, Ure
37 Ms Ruth	f	T	31	26.0	9.0	3.5	Sabb	33	5	0	Petrine Robertsen, Stamsund
38 Ms Levergutten	t	T	05	39.5	14.0	6.8	Ellwe	29	32	0	Peter Møller A/S, Stamsund
39 Mkr Elsa Anie	k f hv	T	47	40.1	13.5	3.3	Union	47	30	0	Ingvald Grav, Ure
40 Mk Sjøgutt	fk	T	38	36.0	11.0	5.5	Union	30	15	0	Normann Olsen, Gamsvik, Ure
41 Mk Bremholm ⁵⁾	fk	T	27	32.0	10.5	4.5	Bolind	22	12	0	Karl Rasmussen m fl, Ure
42 Ms Nordlys	fk	T	43	36.0	12.0	6.0	Rapp	44	24	0	Thomas Sivertsen, Ure
43 Ms Gunlaug	f	T	28	25.0	7.0	4.0	Rapp	29	5	0	Karl Haugan m fl, Stamsund
44 Må Ure	t	T	33	27.0	9.0	5.0	Bolind	33	10	0	Arne Tetlie, Ure

1) Omb. 1928. 2) Omb. 1925. 3) Omb. 1929. 4) Omb. 1941. 5) Omb. 1954.

Nordnorsk Filetkompani A.s - Tromsø

Telefoner: 945 602

(Nordfilet)

Telefoner: 945 - 602

Kjøper fiskefangster til høyeste dagspris

Farkostens nummer art og navn	Anvendelse	Materiale	Byggeår	Lengde	Bredde	Dybde	M a s k i n			Eierens (den korresponderende reders) navn og postadresse
							Hva slags	Byggeår	H. K.	
45 Må Fremskridt ¹⁾	fk	T 07	34.3	10.5	4.8	Levan	15	7	0	Harry Ellingsen, Leknes i Lofoten
46 Ms Steinstind	fk	T 37	31.0	10.0	5.0	Brunv	37	12	0	Ragnar Berg m fl, Steine
47 Ms Sjøfuglen 2	fk	T 33	35.7	11.6	5.5	Rapp	33	17	0	Andreas Beyer, Ure
48 Ms Populæren	fk	T 24	31.0	10.0	4.0	Levan	30	10	0	Leif Karlsen, Stamsund
49 Ms Sjølyst 2	fk	T 32	35.7	11.5	5.1	Rapp	32	17	0	Normann Teille, Ure
50 Ms Bolgen 2	fk	T 40	34.0	11.0	5.0	Union	43	20	0	Amandus Grav, Ure
51 Må Alken 2	f	T 32	18.4	6.2	2.8	Sleipn	43	4	0	Björgvin Olsen, Stamsund
53 Må Brødrene	fk	T 25	33.0	10.0	4.0	Bønes	25	8	0	Lauritz Johansen, Mortsund
54 Ms Atlanta	fk	T 06	47.0	14.0	6.0	Skand	12	12	4	A Lorentzen, Leknes i Lofoten
55 Må Bjørg	kf	T 35	22.0	6.5	2.5	Sabb	41	4	0	Martin Johansen, Stamsund
56 Ms Klepp	fk	T 33	29.0	10.0	4.5	Rapp	30	10	0	Ragnv. Johansen, Ure
57 Ms Smart 2	kf	T 43	38.8	12.4	4.9	Grei	25	25	0	Hagbart Morseng, Mortsund
58 Mk Liv	kl	T 34	55.0	16.5	8.0	Union	34	50	0	J M. Johansen, Stamsund
60 Må Kompis	f	T 29	25.5	7.3	2.8	Rapp	28	5	0	Birger Bepntsen m fl, Stamsund
61 Må Sleipner	ft	T 33	21.0	8.0	3.0	Sleipn	32	6	0	Håkon Petteresen, Steine
62 Må Terje	f	T 36	29.0	9.0	4.0	Rapp	36	8	0	Sverre Busch m fl, Stamsund
63 Må Ida	fk	T 21	32.0	10.0	5.0	—	—	—	0	J M Johansen, Stamsund
64 Ms Svanen	f	T 38	20.0	6.5	3.7	Stord	39	3	0	Ths Hansen m fl, Solstad pr Ure
65 Må Liss	fk	T 43	19.0	6.0	3.0	Rapp	30	4	0	Thorbjørn Andreassen, Ure
66 Mk Nor	fk	T 27	30.0	9.8	5.0	Wichm	27	12	0	Arvid Jensen, Stamsund
67 Mk Knut	fk	T 30	38.0	12.0	6.0	Rapp	30	29	0	Hagbart Markussen, Mortsund
68 Mk Spermen	khv	T 42	40.0	13.3	6.5	Rapp	43	35	0	Hagbart Markussen, Mortsund
69 Mk Resolut	fk	T ?	39.6	13.2	5.0	Alpha	16	19	0	Jacob Heløy, Stamsund
70 Ms Per ²⁾	fk	T 22	30.0	9.0	5.2	Bolind	16	8	0	Emil Asheim, Stamsund
72 Må —	f	T 14	29.0	6.0	2.0	—	—	—	0	Leonh Olsen, Leknes i Lofoten
73 Må Lyn	f	T ?	17.0	5.0	2.0	Ø M	28	3	0	Harald Johnsen, Stamsund
74 Ms Nora	f	T 44	23.0	8.0	3.0	Sabb	36	5	0	Bjarne Ø Johansen, Stamsund
75 Ms Skreien 2	f	T 37	24.0	8.5	3.5	Sabb	37	5	0	Hans Johnsen, Stamsund
76 Ms Trio	fk	T 41	35.0	11.3	5.5	Volda	41	22	0	Leif Johansen m fl, Stamsund
77 Ms Luna	t	T 10	41.0	13.5	6.3	Wichm	42	20	0	A/S Yttervik & Co., Stamsund
78 Ms Spurven	f	T 32	22.5	7.2	3.0	Skand	29	7	0	Johan Trones, Stamsund
79 Ms Bønes	fk	T 34	28.0	10.0	4.5	Wichm	21	5	0	Sigvart Hansen, Finstad, Ure
80 Mk Havblikk	fk	T 35	30.0	10.0	5.5	Wichm	25	7	0	Leif Sørensen m fl, Stamsund
82 Må Sabben	k	T 27	19.0	6.0	2.0	Sabb	27	3	0	R Olsen Stene, Stamsund
83 Ms Glimt	fk	T 37	35.0	11.5	5.5	Wichm	27	16	9	Reidar Kristiansen, Ure
84 Må Havdrot	fk	T 28	30.0	10.0	3.3	Stabil	28	10	0	Randolf Rasmussen, Ure
85 Ms Snetind	fk	T 39	32.0	10.7	5.3	Brunv	39	16	0	Peder Henriksen m fl, Ure
86 Ms Ørtind	fk	T 34	31.0	10.3	4.5	Bolind	28	12	0	Peder Arntsen, Ure
87 Mk Inger-Brith	fk	T 12	33.0	11.5	5.0	Skand	30	40	0	Henry Jensen, Ure
88 Ms Fremad	fk	T 30	26.0	8.5	4.5	Rapp	37	10	0	Odin Odinsen, Mortsund
89 Må Blink	f	T 20	18.2	6.0	2.1	Atlant	20	6	5	Lauritz Dantelsen, Steine
90 Ms Signal	t	T 19	32.0	11.0	4.0	Rapp	32	10	0	Alfred Abrahamsen, Stamsund
91 Ms Fremtid	f	T 38	24.0	8.0	3.5	Sabb	38	5	0	Johan E Johansen, Ure
92 Mk Barden ³⁾	fk	T 18	41.0	14.0	5.7	Finno	39	42	0	Gunnar Bolle, Leknes i Lofoten
93 Ms Havdur 2	fk	T 32	32.0	11.0	5.0	Wichm	32	10	0	Leif Karlsen, Stamsund
94 Ms Alken 2	fk	T 37	26.0	9.0	5.0	Nygrei	34	9	0	Edvin Langstrand, Stamsund
95 D Grøte	tk	J 73	95.2	16.3	8.0	damp	73	100	2	J M Johansen, Stamsund

1. Omb. 1914 og 1932. 2. Omb. 1925. 3. Omb. 1941.

Fiskernes Ferskfiskomsetning ^{5/1}

Hovedkontor: Kjølelageret i Trondheim. Telegr.adr.: «Fiskeomsetning».

Avelingskontor: Oslo — Bergen — Narvik.

Telef. Trondheim: 21528-29-30. Oslo: 413 006, 417411. Bergen: 16827, 19048.

Farkostens nummer art og navn	Anvendelse	Materiale Byggeår	Lengde	Bredde	Dybde	Maskin			Eierens (den korresponderende reders) navn og postadresse	
						Hva slags	Byggeår	H. N.		
96 Ms Sjøblikk	fk	T'29	35.0	12.0	5.3	Rapp	29	24	0	Magnus Grav, Ure
97 Mk Olga	fk	T'30	37.0	13.0	5.8	Rapp	30	17	0	Odin Odinsen, Mortsund
98 Mk Fram	fk	T'21	35.0	10.0	5.0	Bones	28	20	0	Olaf Andreassen, Leknes i Lofot.
99 Ms Ureberg	fk	T'27	32.0	10.5	5.0	Rapp	27	14	0	Nils Larsen, Ure
100 Må Sleipner	f	T'39	19.0	6.0	3.5	Sabb	41	3	0	Konrad Johansen, Mortsund
101 Må Jakk	f	T'32	27.0	7.0	3.0	Troms	?	6	0	Johan Klingens, Stamsund
102 Må Saren	fk	T'27	25.0	9.0	3.5	Popul	16	5	0	Kristoffer Angell, Stamsund
103 Ms Leif	fk	T'29	34.0	12.0	5.4	Rapp	33	17	0	Joach Kr Skifjord, Stamsund
104 Må Havbryn ²⁾	fk	T'33	43.0	12.0	5.0	Rapp	42	29	0	Ingvar Nilsen m fl, Ure
105 Ms Falken ²⁾	fk	T'10	36.0	11.5	5.7	Rapp	24	15	0	Georg Hansen, Stamsund
106 Ms Grei	fk	T'26	30.0	9.0	5.0	Bones	20	4	0	Jørgen Riise, Leknes i Lofoten
107 Må Letvinten	ft	T'39	19.0	5.0	2.5	Solo	36	4	0	Ole M Johansen, Mortsund
108 8/4 Norvegia	k f	T'?	28.0	11.0	4.9	—	—	—	0	J M Johansen, Stamsund
109 Ms Havdønn	fk	T'28	32.0	11.0	4.5	Rapp	28	14	0	Edm. Wærstad m fl, Ure
110 Må Segeren	k f	T'30	22.0	6.0	3.0	Rapp	30	4	0	Edvin Edvinsen, Mortsund
111 Ms Sleipner	fk	T'28	32.0	11.0	5.0	Saffle	28	16	0	Aksel Rasmussen m fl, Ure
112 Ms Skandia	fk	T'16	30.0	9.5	4.2	Skand	16	6	0	B Johannessen, Leknes i Lofoten
115 Ms Linjen	fk	T'28	30.8	10.3	4.2	Rapp	28	10	0	kikkart Jensen, Ure
116 Ms Glimt 2	fk	T'33	27.0	9.5	4.0	Borr	33	8	0	Kåre Torgersen, Stamsund
117 Ms Smart	fk	T'28	30.0	10.4	4.5	Rapp	28	10	0	Hagb Mosseng, Leknes i Lofoten
118 Ms Skreien	fk	T'28	33.0	11.0	6.0	Nygrei	30	14	0	Leonhard Olsen m fl, Leknes i Lof.
119 Ms Sleipner 2	fk	T'45	26.0	8.0	4.0	Levan	34	7	0	Jul. Frantsen m fl, Stamsund
120 Mk Moskenes- sirommen	fk	T'25	37.8	13.7	6.6	Rapp	34	29	0	Harry Albert Tuv, Leknes i Lot.
122 Må Lett	f	T'32	19.0	6.0	4.0	Wichm	32	2	0	Peder Pedersen, Mortsund
123 Ms Skolphorn	fk	T'29	36.0	12.0	6.0	Union	29	15	0	Karl O Steine, Stamsund
124 Må Tryg	ft	T'28	24.0	8.5	5.0	Marna	42	8	0	Amalius Markussen, Leknes i Lof.
125 Ms Leit ³⁾	fk	T'10	40.5	15.0	5.8	Hein	16	16	0	Leif Heløy, Stamsund
126 Ms Bølgen ⁴⁾	k f	T'23	24.0	9.0	3.8	Brunv	28	5	0	Trygve Nygård, Stamsund
127 Mj Eugenie	k f t	T'76	70.0	19.0	8.3	Union	39	50	2	Leif Johansen m fl, Stamsund
128 Må Pii	f	T'34	18.1	5.3	3.2	Ameri	32	4	0	Olaug Nikolaisen, Stamsund
129 Ms Ruth	fk	T'33	34.1	11.8	4.4	Nygrei	28	14	0	Johan E Johansen, Ure
130 Må Gerd	f	T'32	20.0	6.0	2.3	Bones	28	4	0	Lorentz Hansen, Ure
131 Ms Makrellen	ft	T'27	40.0	14.0	7.0	Hein	19	12	1	Ole M Johansen m fl, Mortsund
132 Må Tott	fk	T'33	19.0	6.0	2.5	Sleipn	37	4	0	Thorbjørn Andreassen, Ure
133 Ms Brødrene 2	fk	T'40	27.0	8.5	3.5	Union	39	10	0	Johan Johnsen, Stamsund
134 Ms Smart	fk	T'20	33.0	10.4	4.5	Rapp	14	8	0	Emil Johansen, Stamsund
135 Må Kjell	fk	T'46	22.0	8.0	3.2	FM	46	6	0	Arthur Haakstad, Stamsund
136 Må Kjapp	fk	T'39	23.0	7.5	4.5	Rapp	41	7	0	Andor Pedersen, Stamsund
137 Ms Teisten 2	fk	T'38	24.0	8.0	4.0	Rapp	25	5	0	Harry Ellingsen, Leknes i Lofoten
140 Må Snøggen	f	T'39	25.0	6.5	3.0	Sleipn	35	6	0	Johan Hartviksen, Stamsund
141 Må Spurven	f	T'46	21.0	7.0	4.0	Sleipn	43	5	0	Peder Adolfsen, Stamsund
142 Ms Snøgg	fk	T'37	24.0	8.0	3.0	Rapp	19	10	0	Edron Pedersen, Stamsund
143 Ms Skreien	fk	T'31	28.0	9.0	4.0	Brunv	33	10	0	Alf Larsen, Steine i Lofoten
144 Ms Per 2	fk	T'30	28.0	9.6	4.4	Rapp	30	10	0	Charles Andreassen, Steine i Lof.

1) Omb. 1938. 2) Omb. 1955. 3) Omb. 1925. 4) Omb. 1930.

Nordnorsk Filetkompani A.s - Tromsø

Telefoner: 945 - 602

(Nordfilet)

Telefoner: 945 - 602

Kjøper fiskefangster til høyeste dagspris

N-K Kjerringøy — N-LS Langenes.

Farkostens nummer art og navn	Anvendelse	Materiale	Byggeår	Lengde	Bredde	Dybde	Maskin			Eierens (den korresponderende reders) navn og postadresse	
							Hva slags	Byggeår	H. K.		
1 Mk Hannat ¹⁾	k f	T	15	40.0	13.0	7.0	Bolind	?	32	2	Ole Eide m fl, Kjerringøy
2 Må Laxen	k f	T	39	20.0	7.0	3.5	Marna	39	6	0	John Nilsen, Alsos
3 Må Elsa	f	T	29	21.0	6.0	3.0	Tennfj	27	3	0	P Henriksen, Leines
4 Mk Svana ²⁾	k	T	10	39.0	13.3	9.5	Rapp	38	22	2	A Pedersen, Leines
5 Må Småen	f	T	?	14.0	6.0	3.0	Solo	?	3	0	Rudolf Jensen, Kjerringøy
6 Ms Asny ³⁾	k	T	12	35.0	12.0	6.0	Munkt	31	16	2	Peder M Os m fl, Kjerringøy
7 Må Pøiken	f	T	22	19.1	6.9	2.7	Tennfj	22	3	0	I Amundsen, Kjerringøy
8 Ms Lomen	k f	T	36	24.0	8.0	4.0	Union	37	7	0	Asmund Martinsen, Kjerringøy
9 Ms Pelikan	k f	T	33	24.5	8.5	5.0	Sabb	37	3	0	Jorang Pedersen, Kjerringøy
10 Må Gideon	f	T	30	25.0	8.5	5.0	Gideon	30	6	0	Oluf Edvartsen, Kjerringøy
11 Må Leif	k	T	23	20.1	5.9	2.7	Tennfj	23	3	0	S H Strandå, Kjerringøy
12 Ms Fuglen ⁴⁾	f	T	?	28.0	8.5	3.0	Sabb	30	5	1	Kjerkov Hansen, Kjerringøy
13 Må Nordsund	k f	T	24	20.4	6.0	2.4	Tennfj	24	3	0	Aksel Pedersen, Kjerringøy
14 Må Basken	f	T	36	18.7	6.0	2.0	Sleipn	?	3	0	Peder Huse, Kjerringøy
15 Må Glimt 2	k f	T	40	20.0	7.0	4.0	Sabb	38	4	0	Alfred Karløy, Kjerringøy
16 Må Trygg	f	T	38	19.0	5.0	2.5	Sleipn	37	3	0	E Sørensen, Brennsund pr Leines
17 Ms Bølgen	k f	T	31	28.5	9.0	4.0	Levan	35	11	0	Lars Simonsen m fl, Kjerringøy
18 Må Sælen	f	T	28	25.4	8.0	4.0	Tennfj	28	5	0	Sigurd Pedersen, Kjerringøy
19 8/å Gakstad	f k	T	11	32.4	11.1	5.3	—	—	4	4	Harvig L Alsos m fl, Kjerringøy
20 Mk Inga	k	T	24	38.5	12.0	6.4	Rapp	15	17	2	A Pettersen, Kjerringøy
21 Må Trepen	t	T	22	19.0	6.0	2.5	Ameri	25	2	0	Ole Asphaug, Kjerringøy
22 Ms Fisken	k f	T	29	26.0	9.0	5.0	Rapp	30	10	0	Johan Nilsen m fl, Kjerringøy
23 Må Øistein	k f	T	44	23.5	7.0	3.5	F M	43	5	0	Inge Fjære, Kjerringøy
24 Ms Gutten	k f	T	37	25.5	8.7	3.5	Rapp	37	10	0	Erling Pettersen, Kjerringøy
25 Må Ransæter	f	T	39	18.0	5.5	3.0	Alda	39	4	0	Olaf Kristiansen, Strandå
26 Mk Havgula	h v k	T	36	38.0	12.8	5.5	Bolind	32	50	0	Lorentz Hansen m fl, Kjerringøy
27 Ms Hell	f k	T	32	24.3	8.0	4.4	Sabb	32	5	1	O Johnsen m fl, Fjære, Kjerringøy
28 Må Rappen	f k	T	?	22.0	7.0	3.0	Rapp	?	4	0	Halfdan Gundersen, Kjerringøy
29 Må Dutia	f k	T	44	22.0	7.5	4.0	F M	43	6	0	Edlund Hansen, Kjerringøy
30 Må Grønholm	f k	T	32	36.0	8.0	3.0	Wichm	25	6	0	Kr Kristiansen m fl, Kjerringøy
31 Må Arne	f	T	37	17.0	5.0	3.0	Sleipn	44	3	0	Ole Odinsen, Brendsund pr. Leines
32 Må Trygg	f	T	41	19.0	6.0	3.0	Ø M	?	3	0	Olav Nilsen, Kjerringøy
33 Må Henry	f k	T	38	20.0	7.0	3.5	Gideon	24	5	0	Halfdan Mathisen, Kjerringøy
34 Ms Laksen	k f	T	35	25.0	8.5	3.5	Sabb	35	5	0	Arvid Johansen, Kjerringøy
35 Ms Uly	k f	T	30	24.0	6.0	?	Sterk	30	5	0	Undal Nohr, Kjerringøy
36 Må Sleipner	f	T	44	17.0	5.0	2.5	Sleipn	?	4	0	Bjarne Eide, Kjerringøy
37 Ms Sjøliv	f k	T	27	28.0	10.0	3.0	Bolind	17	10	0	Einar Olsen m fl, Kjerringøy

N-KN. Korgen merkedistrikt.

1 Mk Alf t k T 30 37.0 13.0 5.0 Rapp ? 17 1 Bjarne Eide, Kjerringøy

N-LS. Langenes merkedistrikt.

2 Må Lomen f k T 29 25.5 8.5 3.7 Dux 16 8 0 Arild Rødsand, Toftenes i V.ålen
 3 Ms Thor k h T 14 38.0 12.0 5.2 Brunv 38 24 1 Einar Hansen m fl, Alsvåg
 4 Ms Arnold h k T 16 37.0 12.0 5.0 Brunv 33 20 0 S Ellingsen, Toftenes i V.ålen
 5 Mk Prøven h k T 26 37.0 13.0 6.0 Brunv 38 24 1 Kr Eilertsen m fl, Langenes

1) Omb. 1925. 2) Omb. 1925 3) Omb. 1939. 4) Omb. 1925 og 1950.

NORGES LEVENDEFISKLAG %/L

Avdelingskontorer: Oslo kontoret 424 245. Mosjøen kontoret 329. Andalsnes kontoret 184
 Telegr.adr.: Levendefisk. Hovedkontor: Trondheim. Sentralbord 29060.

FISKERNES EGEN FORRETNING.

Farkostens nummer art og navn	Anvendelse	Materiale	Byggeår	Lengde	Breidde	Dybde	Maskin		F. & fangsab.	Eierens (den korresponderende reders) navn og postadresse
							Hva slags	H. K.		
6 Mk Oskar	kh	T	22	36.0	13.0	5.0	Brunv	37	28	1 Hans N Gidseløy m fl, Alsvåg
7 Ms Trygg	kh	T	22	38.2	13.0	5.2	Brunv	26	20	1 Artur Steffensen m fl, Strengelvåg
8 Må Bjørg	f	T	39	20.0	6.0	3.5	Elefant	2	7	1 Frithjof Frantzen, Toftenes i V.ålen
9 Mk Havly	kh	T	37	38.2	14.9	7.4	Brunv	37	35	3 Sigfred Bjørkly m fl, Alsvåg
12 Mk Braken	hk	T	33	43.8	13.3	6.5	Brunv	33	28	1 Rolf Knudsen m fl, Strengelvåg
13 Mk Harald	k	T	41	47.0	13.2	7.3	Wichm	16	20	0 Otto A Larsen, Strengelvåg
14 Mk Nordlys	hk	T	41	45.7	13.8	6.4	Brunv	41	35	0 Ragnar Knutsen m fl, Strengelvåg
15 Mk Glimt 2	kh	T	33	40.0	12.5	6.0	Union	29	20	0 Lauritz Bergesen m fl, Langenes
16 Mk Midnatsol	kh	T	24	38.0	12.5	6.0	Wichm	35	10	1 Leif Knudsen m fl, Strengelvåg
17 Ms Haldis	kh	T	13	37.0	12.0	4.4	Rapp	26	20	0 Hans Instøy m fl, Alsvåg
18 Mk Ellitind	k	T	37	46.5	14.0	7.0	Brunv	37	35	0 Erling Olsen m fl, Strengelvåg
20 Ms Alken	kf	T	35	34.0	10.5	5.5	Brunv	38	16	0 Sig Robertsen Klo, Langenes
21 Mk Havbrått	kh	T	38	45.0	13.5	6.5	Munkt	31	35	0 Vald. Vottestad, Toftenes i V.ålen
23 Må Solo	f	T	38	22.3	5.8	3.1	Solo	38	5	0 Andreas Breivik, Strengelvåg
24 Mk Havegg	kh	T	35	49.0	14.0	8.0	Union	36	50	1 Morten Fredriksen m fl, Nyksund
25 Mk Anker	hk	T	36	39.2	13.0	6.5	Brunv	36	28	1 Otmar Larsen m fl, Langenes
26 Ms Tryg	k	T	11	34.0	11.0	5.0	Brunv	33	20	0 Olaf O Holm m fl, Toftenes i V.ålen
27 Mk Gry 2	thk	T	39	73.9	19.2	9.0	Heimd	37	85	0 Bergiton Nordahl m fl, Alsvåg
28 Mk Glimt	kh	T	26	42.0	13.2	6.0	Brunv	36	35	1 V Knudsen m fl, Strengelvåg
30 Må Tussi	ft	T	30	23.4	6.4	3.2	F M	39	4	0 Einar Falch m fl, Langenes
31 Ms Stranggutt	k	T	34	37.0	12.5	5.0	Wichm	34	16	0 Frithjof Hermansen m fl, Alsvåg
34 Mk Frøy	kh	T	17	42.5	13.0	7.4	Skand	17	40	1 Aksel Johansen m fl, Alsvåg
36 Må Laks	f	T	37	18.0	5.0	3.0	Solo	38	6	0 Åge Eriksen, Langenes
37 Mk Stabil	k	T	34	43.0	13.2	7.0	Stabil	27	25	1 Torst. Holm m fl, Toftenes i V.ålen
39 Må Start	kf	T	37	20.0	6.0	3.0	Sleipn	39	3	0 Andor Osnes, Nyksund
40 Må Snogg	t	T	32	21.0	5.0	3.0	Sterk	32	5	0 Oluf Klo A/S, Langenes
41 Mk Stø	hk	T	25	38.5	13.0	6.5	Union	35	20	0 Ole Ulriksen m fl, Langenes
42 Mk Øiland	kh	T	25	32.0	12.5	6.0	Wichm	31	20	1 P Pedersen m fl, Alsvåg
44 Må Andungen	f	T	34	20.0	6.0	3.0	Sabb	42	3	0 Andreas Nielsen, Stø
46 Mk Ask	kh	T	26	34.0	12.8	6.2	Heimd	35	30	2 K Knudsen m fl, Strengelvåg
47 Mk Samhold	hk	T	29	36.6	13.0	5.3	Brunv	29	24	1 Harald Hermansen m fl, Alsvåg
48 Ms Sparta	t	T	13	54.0	19.0	7.0	Bolind	46	50	0 Konrad Osnes m fl, Nyksund
49 Mk Glimt	kf	T	29	37.9	13.6	6.6	Brunv	29	28	1 Harald Nilsen m fl, Alsvåg
50 Mk Torden- skjold	kh	T	29	43.0	13.0	5.0	Brunv	29	35	1 Arne Karlsen m fl, Strengelvåg
51 Mk Havdur	kh	T	29	35.4	13.4	6.2	Bolind	29	25	3 Rudolf Knutsen m fl, Strengelvåg
52 Mk Norstjernen	kh	T	24	39.0	13.0	6.3	Brunv	29	28	0 Sverre J Klo m fl, Langenes
53 Må Traust	fk	T	34	24.0	8.0	3.3	Sabb	35	5	0 Ole Nymoen, Toftenes i V.ålen

Telegr.adr.: Repslagerbruun
Telefon 10378

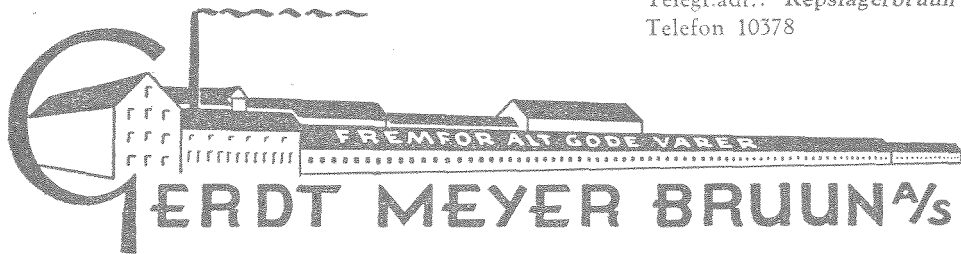

GERDT MEYER BRUUN & Co

BERGEN

Snører, liner, forsyn, tauverk — Kokoskabler — Tråd, hamp og bomull.
Trollgarn, laksenøter. Butikk og kontor, Torvalmenning 1, Bergen.

N-LS Langenes — N-LR Leiranger.

Farkostens nummer art og navn	Anvendelse	Materiale	Byggeår	Lengde	Bredde	Dybde	Maskin			Eierens (den korresponderende reders) navn og postadresse
							Hva slags	Byggeår	H. K.	
54 Mk Vårlys	kh	T12	50.0	15.0	7.0	Bolind	42	40	3	Birg. Steffensen m fl, Toftenes i V.
55 Mk Fremtid	kh	T30	40.0	13.8	6.8	Munk	30	35	2	Kr Johansen Klo m fl, Langenes
56 Ms Børringen	k	T32	25.0	6.0	5.0	Heimd	32	7	0	Kristen Olsen Klo, Langenes
57 Ms Julla	k	T30	24.0	8.2	3.0	Sabb	34	5	0	Edv Rangund m fl, Alsvåg
58 Må Randi	f	T44	18.8	5.6	2.9	Penta	46	10	0	Arthur Hyld, Langenes
59 Mk Havleik	kh	T17	34.5	13.5	6.9	Union	34	20	1	Ole Nielsen, Gisløy
60 Mk Havhug 1	hk	T36	46.9	15.0	8.0	Brunv	36	48	1	Olav Marthinussen m fl, Gisløy
61 Mk Solbris	kh	T34	41.1	14.5	6.0	Brunv	39	42	0	Otto Holm m fl, Alsvåg
62 Mk Nordbanken	kh	T38	42.6	14.6	6.6	Union	37	30	0	Ansgar Hermansen m fl, Gisløy
63 Mk Brattegg	hk	T39	42.0	15.1	6.4	Union	39	50	0	Henrik Fredriksen m fl, Nyksund
64 Mk Ryvingen	hk	T17	37.3	14.0	6.0	Rapp	29	25	1	Harry A Vottestad m fl, Nyksund

N-LR. Leiranger merkedistrikt.

1 Mk Astræa	hk	T16	46.0	15.2	7.3	Bolind	25	20	4	Peder Johansen m fl, Leines
2 Mk Haldis	k	T17	37.0	12.5	5.0	Union	28	15	2	Johan Fløstrand, Leines
3 Ms Forsøk	fk	T28	24.0	8.0	4.0	Heimd	35	7	0	Henrik J Helnes m fl, Leines
5 Ms Fortunatus ¹⁾	t	T08	57.9	15.2	6.7	Grei	30	45	1	Jentoft Leines, Leines
6 Ms Ingrid	fh	T15	42.0	14.5	6.5	Grei	17	25	1	Eivind Eidissen, Leines
8 Må Snogg	f	T29	18.0	6.0	3.0	Ø M	41	6	0	Brødrene Asjord, Leines
9 Må Lomen	f	T36	21.0	6.0	4.0	FM	35	4	0	Sverdrup Pedersen, Nordskot
12 Må Lillemor	f	T44	18.0	5.0	3.0	FM	44	4	0	Kåre Kristiansen, Nordskot
13 Må Alpøy	fk	T40	21.5	7.0	2.5	Marna	47	5	0	Henry H Alpøy, Nordskot
14 Må Alken	f	T30	21.0	6.0	3.0	Sleipn	43	4	0	John Oskarsen, Leines
15 Mk Hurtig ²⁾	t	T08	52.0	15.0	6.0	Helset	27	30	0	Brødrene Asjord, Leines
17 Mk Nordlys	k	T17	42.0	14.0	7.0	Rapp	29	24	3	Reinh Albriksen m fl, Leines
18 Må Rap	k	T20	25.0	8.0	3.3	Rapp	20	4	0	Karl O Lund m fl, Nordskot
19 Mk Sjøliv	k	T16	40.0	14.0	5.5	Wichm	25	20	3	Ingvald Strømsnes m fl, Leines
21 Mkr Laksen	kf	T46	34.0	10.7	5.5	Brunv	44	16	1	Norman Nilsen m fl, Leines
22 Må Sleipner	f	T28	18.0	5.0	1.5	Sleipn	29	3	0	Jentoft Jensen, Tro, Leines
24 Ms Havblik	fk	T25	32.3	10.0	5.9	Rapp	18	17	0	Angel Edvartsen, Leines
25 Mk Helnessund 1	k	T17	38.0	13.5	6.5	Nygrei	34	30	2	Brødr Asjord, Leines
26 Må — ³⁾	fk	T92	22.8	6.6	3.1	Tennfj	28	4	0	Alfred Dahl, Nordskot
28 Må Sverre	f	T34	23.0	7.5	3.0	Wichm	20	3	0	Olaf E Lund, Nordskot
29 Må Glimt	f	T38	19.0	6.5	2.5	Sleipn	41	3	0	Normann Nilsen, Leines
30 Må Lykkens	f	T36	20.0	7.0	4.3	Sleipn	40	5	0	Thorvald Edvardsen, Nordskot
31 Ms Irma	k	T12	30.0	10.4	4.1	Brunv	36	12	2	Th Strømsnes, Leines
32 Må Snar	f	T38	20.0	6.0	1.5	Alda	38	4	0	Jentoft Asjord, Leines
33 Må Skreien	k	T37	23.5	8.0	3.7	Sleipn	37	7	0	Fredrik Helgesen, Leines
34 Ms Skjold	tk	T11	52.0	14.0	5.8	Finno	?	42	2	Karl Lund, Grøtøy
35 Ms Arnak	kf	T32	36.0	11.8	5.7	Rapp	33	17	0	Hans Korneliussen m fl, Nordskot
36 Må Frig	fk	T21	21.0	6.0	4.0	Grei	11	3	0	Hilmar Hansen, Leines
37 Må Heimsund ⁴⁾	kf	T?	20.3	5.7	2.3	Sabb	30	3	0	Torstein Finvik, Nordskot
38 Mk Linjen	kf	T08	42.0	12.5	7.0	Rapp	29	29	3	Konrad Brenvik, Leines
40 Mk Ulabrand	fk t	T20	47.0	15.5	7.0	Brunv	28	35	0	Knut Dahl, Grøtøy
41 Må Alda 2	f	T38	22.0	7.0	3.5	Alda	36	4	0	Jakob Pedersen, Nordskot
42 Må Plyt	k	T19	21.0	7.0	3.5	L-Grei	20	4	0	William Larsen, Leines

1) Omb. 1912. 2) Omb. 1915. 3) Omb. 1922. 4) Omb. 1931.

Nordnorsk Filetkompani A.s - Tromsø

Telefoner: 945 602

(Nordfilet)

Telefoner: 945-602

Kjøper fiskefangster til høyeste dagspris

Farkostens nummer art og navn	Anvendelse	Materiale	Byggår	Lengde	Bredde	Dybde	Maskin			Eierens (den korresponderende reders) navn og postadresse
							Hva slags	Byggår	H. K.	
43 Må Alken	f k	T 22	23.0	7.5	2.0	Alda	38	6	0	Herman Brun, Nordskot
45 Ms Leiranger- fjord	k	T 34	36.0	12.0	5.5	Rapp	34	17	0	Alfr. Norman m fl, Leinesfjord
46 Ms Rap ¹⁾	k	T 24	35.0	10.5	4.0	Rapp	35	17	0	Andreas Lorntsen m fl, Leines
47 Mk Aslaug	k f h	T 12	37.5	12.0	6.0	Bolind	15	17	1	Harald Pettersen m fl, Nordskot
48 Ms Viking	f k	T 38	34.2	11.9	4.7	Brunv	38	12	0	Gerhard N Mäløy m fl, Nordskot
49 Må Drengen	f	T 24	21.7	7.3	3.8	Solo	36	4	0	Søren Jensen, Skår, Leines
50 Må Svanen	f	T 35	21.0	6.0	3.0	Sleipn	35	4	0	Jentoft Selvik, Leines
51 Må Snøgg	f	T 20	19.0	6.5	3.0	Sabb	41	3	0	Arthur Jensen, Helnes, Leines
52 Må Pirat 2	f	T 35	20.0	7.0	3.0	Marna	?	5	0	Arne Mäløy, Nordskot
53 Ms Laksen	k f	T 30	34.0	11.0	5.0	Nygrei	30	14	0	Albrikt Hansen, Nordskot
54 Må Solo	f k	T 28	18.0	5.0	1.5	Solo	30	3	0	Arthur Pedersen m fl, Leines
56 Ms Måsen	k f	T 31	26.0	9.3	4.0	Heimd	31	7	0	Magnar Andersen, Leines
58 Må Lomen	k f	T 38	18.0	5.5	3.3	Sleipn	41	3	0	Johan Kristiansen, Leines
59 Må Flink	f	T ?	21.5	5.0	2.5	Sabb	34	3	0	Bjarne Johansen m fl, Nordskot
60 Må Lillegut	f	T 30	18.0	9.0	2.0	Sleipn	30	3	0	Kristian O Lund, Nordskot
61 Mk Kvitberg ²⁾	t	T 18	76.0	18.6	8.3	Union	37	80	1	Brødrene Asjord, Leines
62 Må Tryg	f	T 31	20.0	7.0	4.0	Sleipn	31	5	0	Nils Robertsen, Tro, Leines
64 Må Fram	k	T 18	19.1	6.4	3.3	Sleipn	46	5	0	Theodor Strømsnes, Leines
65 Mk Helnessund ²⁾	k	T 39	48.0	15.0	6.0	Drott	30	40	1	Sverre Asjord m fl, Leines
66 Mk Nordøy	k	T 13	43.0	13.0	5.5	Rapp	45	35	0	Petter Persen, Husøy, Leiranger
68 Må Tenna	f	T 25	20.0	6.0	3.0	Marna	41	3	0	Jakob Sæther, Nordskot
69 Må Bølgen	f k	T 24	21.0	6.0	3.0	Sabb	34	3	0	Aslof Johansen, Nordskot
70 Mk Vesle	f k	T 35	34.0	11.5	5.0	Rapp	41	17	1	Arne Nilsen m fl, Leines
71 Må Bølgen	f k	T 36	23.0	7.5	3.0	Sleipn	36	5	0	Johannes Bye m fl, Leines
72 Mk Havdøn	h v	T 17	40.0	14.0	6.5	Avanc	17	18	1	P Persen m fl, Husøy pr Leines
73 Må Ternen	k f	T 36	23.0	7.5	4.5	Rapp	36	4	0	Karl Kristensen m fl, Nordskot
74 Må Alda	f t	T 36	20.0	7.0	3.0	Alda	36	4	0	Knut Dahl, Nordskot
75 Må Ole	f	T 36	20.0	7.0	3.0	F M	37	6	0	Alf Albriktsen m fl, Leines
76 Må Lid	f	T 35	19.0	6.3	2.5	Sleipn	37	4	0	H Johansen, Husøy pr. Leines
77 Må Marna	f	T 36	20.0	7.0	4.5	Marna	37	5	0	Olaf Karlsen m fl, Nordskot
78 Må Skum	f k	T 37	21.5	6.5	3.5	Marna	37	4	0	Alfr. Fredriksen, Leines
79 Ms Brodd	f	T 38	22.0	7.0	4.0	Alda	38	7	0	Andreas Grubstad m fl, Leines
80 Må Forsøk	f	T 37	21.0	9.0	3.0	Sabb	38	5	0	Harald Korneliusen m fl, Nordskot
81 Må Terje	f k	T 38	24.0	8.0	4.0	Sleipn	38	6	0	Albert Myhre m fl, Leines
82 Ms Havbryn	f k	T 39	32.0	11.0	5.5	Union	39	15	0	Ole Skjelstad m fl, Leines
83 Mk Bølgen	k f	T 24	31.0	10.4	5.5	Rapp	37	14	1	Gerhard Pedersen m fl, Leines
85 Må Snøgg	f	T 39	21.0	6.8	4.0	Sleipn	39	3	0	Harald Pedersen, Leines
86 Må Blink	f	T 39	21.0	7.5	3.5	Sleipn	39	4	0	Gustav Jensen m fl, Leines
87 Må Marna	k f	T 42	19.5	6.0	2.5	Marna	43	4	0	Johannes Pettersen, Nordskot
88 Må Fram	f	T 40	21.0	7.0	4.0	Sabb	34	3	0	Kristian Johansen, Nordskot
89 Må Sabben	f	T 32	19.0	5.5	2.5	Sabb	32	3	0	M Korneliusen, Alpøy, Nordskot
90 Må Fram	f	T 34	21.0	5.0	4.0	Sabb	34	3	0	Aksel Svendsen m fl, Nordskot
91 Ms Skreien	k	T 28	32.0	10.5	4.0	Rapp	28	10	0	Torsten Karlsen m fl, Leines
92 Må Lykken	f	T 44	20.0	6.5	3.2	Marna	42	4	0	Hans Heldahl, Leiranger
93 Ms Soltind	k	T 26	30.0	10.5	5.0	Wichm	38	12	0	Børge Nilsen m fl, Leines
94 Må Viktar	f	T 15	18.0	6.0	2.0	F M	44	4	0	Sigurd Pettersen, Nordskot
95 Må Måsen	f	T 36	20.5	6.0	2.5	Marna	44	4	0	Erling Kvalnes, Nordskot

1) Omb. 1935. 2) Omb. 1929.

Medlemmer: Norsk Skibsmeglerforbund — Norsk Kystskibsmeglerforening.

KYSTBEFRAKTNING, KLARERING, HAVARI,
ASSURANSE, KJØP OG SALG AV TONNASJE.

Telegramadresse: Megler.

Telefoner: Kontoret 310. 320.

Privat 206. 476.

— Svolvær —

N-LR Leiranger — N-LF Leirfjord.

Farkostens nummer art og navn	Anvendelse	Materiale	Byggeår	Lengde	Bredde	Dybde	Maskin			Eierens (den korresponderende reders) navn og postadresse	
							Hva slags	Byggeår	H. K.		
96 Må Plugg	f	T	32	19.0	6.0	2.5	Sleipn	38	4	0	Bjarne Leines, Leines
97 Må Snøgg	f	T	41	19.5	6.3	3.0	Marna	46	4	0	Sverdrup Olsen, Leines
98 Må Sleipner 1	f	T	37	20.0	6.8	2.5	Sleipn	38	5	0	Arne Fredriksen, Nordskot
99 Mkr Sprint	k	T	47	37.0	12.5	5.0	Rapp	47	24	0	Didrik Johansen, Leines
100 Ms Brødrene	f	T	34	24.0	7.4	3.2	Brunv	29	9	0	Paul Albriksen m fl, Leines
101 Må Hell	f	T	45	20.0	6.0	3.0	Sleipn	46	3	0	Schjeiderup Heldahl, Nordskot
102 Må Kvikk	f	T	42	20.0	8.2	3.0	Sleipn	42	4	0	Karl Øien, Nordskot
103 Ms Havblikk 2)	k f	T	37	31.0	10.0	6.0	Rapp	?	14	0	Arvid Nikolaisen, Leines
104 Ms Nobel	f k	T	32	32.5	10.5	5.2	Rapp	24	14	0	Bonsak Karlsen, Åstfjord
105 Må Spurven	f	T	?	18.0	7.0	3.0	Archim	?	5	0	Martin Pedersen, Leines
106 Må Glimt	f	T	16	27.0	5.0	4.0	Sleipn	40	3	0	J Sommersnes m fl, Leines

N-LF. Leirfjord merkedistrikt.

1 Ms Gjøa	h k	T	11	45.0	16.0	5.0	Avanc	?	35	2	Aksel Mikalsen Hjertland, Leirfjord
2 Må Klæggen	f	T	?	19.0	6.0	2.5	FM	41	4	0	Sverre Zahl, Løkvik
3 Må Duen	f	T	47	21.0	6.0	3.0	Sleipn	?	6	0	Harald Olsen, Krokvika
4 Ms Agnes ²⁾	f k	T	26	37.0	12.0	5.5	Heimd	24	10	0	Martin Martinsen, Leirfjord
5 Må Ranveringen	k f	T	27	32.0	9.5	4.0	Skand	15	7	0	Otelius Selvåg, Hellesvik
6 Ms Torleiv	f k	T	28	33.0	11.0	5.0	Union	30	15	0	H Torvaldsen Leiren, Leirfjord
7 Må Orion	k	T	40	32.0	9.5	4.0	Marna	40	16	2	Egil Jørgensen, Leirfjord
8 Må Knuppen	k	T	38	20.0	7.0	2.8	Sleipn	43	6	0	Anders Zahl, Løkvik
9 Må Nabben	f	T	28	21.0	6.5	3.3	Sleipn	39	4	0	Fridtjof Remnes, Sørnes
10 Mk Falken	f k	T	26	32.0	10.7	5.5	Volda	40	18	0	Ole A Vangen, Leirfjord
11 Må Reidun	f k	T	35	32.0	10.0	3.5	Marna	42	8	0	Hjalmar Andersen, Krokvik
12 Ms Helga	t	T	?	43.8	17.5	5.3	Skand	?	12	0	Egil Mikkelsen, Hellesvik
13 Ms Anna	f t	T	19	48.5	15.0	6.6	Heimd	30	20	5	J Pedersen, Hellesvik
14 Mkr Svein	k f	T	47	35.0	11.0	5.0	Vänern	40	14	0	Peder Valberg, Kvitting
15 Ms Silden	k	T	14	36.0	12.0	6.0	Skand	35	20	7	Andreas Brøvik m fl, Leirfjord
16 Mk Brødrene ³⁾	k	T	16	39.6	13.2	6.5	Popul	27	30	2	Aleks Edvartsen m fl, Krokvika
17 Må Spurven	f	T	27	20.0	5.0	2.5	motor	28	4	0	Andreas Antonsen, Kvitne
18 Må Sjøfuglen	f	T	41	20.0	6.0	2.5	Sleipn	41	4	0	Otelius Pedersen, Hellesvik
19 Ms Arvid ⁴⁾	k f	T	28	34.0	11.0	4.0	Rapp	28	10	0	Paul Danielsen, Krokvika
20 Må Pelle	f	T	38	18.0	5.0	2.0	Sterk	42	3	0	Arthur Strand, Kviting
21 Må Fram	f	T	43	19.0	6.0	3.0	Sleipn	40	4	0	Einar Angersnes, Løkvik
22 Mk Stensland	k	T	07	65.6	17.7	7.7	Avanc	17	46	3	Olaf Lie, Hellesvik
23 Må Brak	f	T	23	18.0	6.0	2.5	Våge	33	2	0	Jentoft Jakobsen, Krokvika
24 Må Havblikk	f	T	38	19.5	6.0	3.5	Marna	32	5	0	Jesenius Sverdrupsen, Leirfjord
25 Ms Arna	k t	T	17	42.0	14.5	7.0	Bergs	16	18	2	M Benjaminsen, Krokvika
26 Mk Brødrene	k f	T	18	38.0	13.0	6.5	Hein	18	20	5	E Meisfjord m fl, Leirfjord
27 Mk Charlotte	k f	T	14	40.0	15.0	7.0	Rapp	27	35	8	H L Bådstø m fl, Holmvikja
28 Mk Olga	k f	T	17	48.0	15.0	8.0	Bolind	19	40	9	H L Bådstø m fl, Holmvikja
29 Mk Svanen	l sl	T	15	37.0	12.5	5.0	Brunv	39	24	7	Martin M Ulvang, Krokvika
30 Mk Streif ⁵⁾	k f	T	19	27.0	8.3	4.0	Rapp	41	10	0	Nils Nordøy, Hellesvik
31 M Vesla	f	T	35	30.0	9.0	6.0	FM	35	15	0	Kjartan Einvik, Sandnessjøen
32 Ms Brødrene	f k	T	29	30.0	10.0	4.3	Union	29	10	0	Ludvig L Kjørstad, Kviting
33 Må Trygg	f	T	42	21.0	6.0	3.0	FM	41	4	0	Alf Sakariassen, Løkvik
35 Må Roal	f	T	30	19.0	5.0	2.0	C Perf	?	4	0	Berner Olufsen, Krokvika

1) Omb. 1945. 2) Omb. 1942. 3) Omb. 1928. 4) Omb. 1937. 5) Omb. 1925.

Nordnorsk Filetkompani A.s - Tromsø

Telefoner: 945 - 602

(Nordfilet)

Telefoner: 945 - 602

Kjøper fiskefangster til høyeste dagspris

Farkostens nummer art og navn	Anvendelse	Materiale Byggeår	Lengde	Breidde	Dybde	Maskin			Hierens (den korresponderende reders) navn og postadresse	
						Hva slags	Byggeår	H. K.		
36 Må Pilken	f	T36	19.5	7.0	3.5	F M	44	4	0	Oluf Olsen, Løkvik
37 Må Prøven	fk	T16	33.4	13.4	5.2	Wichm	16	8	5	Hans Larsen, Holmvikja
38 Ms Nordlys	fk	T38	33.0	10.5	5.4	Wichm	38	16	0	Johan Bjørsvik m fl, Leirfjord
39 Ms Laksen	fk	T40	22.0	7.0	3.5	Sabb	38	5	0	Aksel Selvåg, Hellesvik
40 8/å Tryg	kf	T29	26.0	7.0	3.0	—	—	—	0	Paul Bakken, Krokvika
41 Må Populer	fk	T21	28.0	8.5	2.4	Popul	?	7	0	Harald Hagen, Leirfjord
42 Må Solo	f	T40	20.0	6.0	3.0	F M	46	4	0	Gustav Jensen, Krokvika
43 Må Orion	fk	T36	23.0	7.8	4.0	Helset	32	7	0	Arthur Myrvang, Krokvika
44 Må Blåveis	f	T35	21.0	6.0	3.0	Tennfj	31	3	0	Odd Selvåg, Hellesvik
45 Må Start	f	T37	19.0	6.0	3.0	Sleipn	36	3	0	Alfred Østensen, Leirosen
46 Mk Åsheim	kl	T22	41.0	15.0	8.0	Popul	16	40	5	Norberg Tømmervik m fl, Leirfjord
47 Ms Aud	fk	T17	34.0	12.0	6.4	Volda	39	22	0	Arne Pettersen m fl, Leirfjord
48 Ms Paula	kf	T30	36.4	12.8	5.5	Grei	30	20	0	Peder Pedersen, Kviting
49 Ms Algen	f	T43	20.0	7.0	3.0	Alda	4	4	0	Paul Bukten, Hellesvik
50 Ms Rekord	fk	T39	27.0	9.0	4.3	Union	39	10	0	Otto Matisen m fl, Holmvikja
51 Mk Dan	f	T16	33.0	12.5	4.0	Hein	?	10	0	Ole K Lied, Hellesvik
52 Må Tor	f	T45	18.0	5.0	2.0	Sleipn	?	3	0	Odd Sverdrupsen, Leirfjord
53 Må Sleipner	f	T42	17.0	5.0	2.5	Sleipn	26	3	0	Hans Advartsen, Krokvika
54 Ms Toven	fk	T36	24.0	7.0	3.5	Alda	38	4	0	Alfred Justad, Hellesvik
55 Ms Bell ¹⁾	kf	T27	32.0	11.5	4.9	Brunv	27	12	0	Edvin Nordnes, Leirfjord
56 Ms Hasly	fk	T17	48.0	15.4	6.4	Wichm	18	25	5	Håkon Sund, Hellesvik
58 8/å Ella	f	T17	32.0	11.0	5.0	—	—	—	4	Sigurd Bakken m fl, Krokvika
59 Må Kjell	kf	T43	21.0	6.7	2.4	Marna	42	6	0	Asle Meistfjordskar, Krokvika
60 Må Snøgg	kf	T26	22.0	7.5	2.8	Solli	33	5	0	Martin Daksvik, Kviting
61 Må Kvik	f	T36	18.0	5.0	2.0	Stord	32	3	0	Karl J Løkås, Leirfjord
62 Må Spurven	fk	T41	21.0	6.0	3.0	F M	41	4	0	Hartvik Olsen, Løkvik
63 Må Tor	f	T30	19.0	5.5	3.0	Ameri	?	4	0	Hans A Ulvang, Krokvika
64 Må Pollux	fk	T23	24.0	7.2	4.0	Rapp	24	6	0	B Bonsaksen, Sandnessjøen
65 Ms Lillegut	kf	T34	31.3	10.5	4.7	Union	39	10	0	Ole Kjerstad, Kviting
66 Ms Anna	fk	T08	38.0	12.0	5.8	Hein	14	12	2	Anton Bang, Kviting
67 Må Snøgg	f	T44	20.0	6.0	3.0	F M	43	4	0	Magnus Ulvang, Krokvika
68 Må Reidun 2	f	T45	21.0	6.0	3.0	Marna	42	8	0	Hjalmar Anderson, Krokvika
70 Må Ruth	k	T28	34.0	12.0	5.5	Rapp	45	17	2	Toralf Mørk, Leirfjord
71 Mk Åsta	kf	T27	33.5	10.3	5.0	Brunv	27	12	0	Hans Sørli, Sandnessjøen
72 Ms Bølgen	kf	T27	34.8	11.0	5.0	Heimd	29	14	0	Hans Larsen, Krokvika
73 Mk Kvitnes	kf	T15	45.5	14.3	7.3	Union	37	30	0	Anders Ludviksen, Kviting
74 Må Blåveis	f	T40	19.0	8.0	3.0	Marna	43	4	0	Norvald Myrvang, Krokvika
75 Må Glimt	kf	T30	36.0	12.0	5.0	Rapp	30	17	0	Arnold Mariussen, Krokvika
76 Må Kjell	kf	T32	21.0	7.0	4.0	Sabb	33	5	0	Reidar Asen, Leirfjord
78 Ms Fia	k	T33	29.0	9.0	4.5	Avanc	?	10	0	Ingvald Vassdal, Leirfjord
79 Må Laxen	f	T37	20.0	6.0	2.5	F M	41	4	0	Einar Hartviksen, Løkvik
80 Må Falken	f	T46	18.0	6.5	3.5	F M	42	3	0	Noranus Nikolaisen, Løkvik
81 Må Odd	fk	T30	31.0	10.5	4.5	Wichm	27	8	0	Konrad Lilleholt, Krokvika
82 Ms Brødrene	fk	T36	26.0	8.5	3.5	Rapp	24	6	0	P Bonsaksen Reines m fl, Lovik
83 Må Havhesten	f	T41	18.0	6.0	2.5	Sleipn	40	4	0	Petter Andersen, Hellesvik
84 Må Odd	fk	T35	19.5	6.0	3.0	Marna	31	6	0	Alf A Ulvang, Krokvika

1) Omb. 1936.

BRØDRENE AARSÆTHER a.s

Etablert 1877.

Alesund

Rikstelefon 2800.

Filialer i Svolvær, Kabelvåg, Henningsvær og Risvær.

> Tufjord, Ingøy, Kjøllefjord, Mhamn, Vardø og Vadsø.

KJØPER FISK — LEVER — TRAN OG ROGN.

Farkostens nummer art og navn	Anvendelse	Materiale Byggeår	Lengde	Bredde	Dybde	M a s k i n			F. & fangsbr.	Eierens (den korresponderende reders) navn og postadresse
						Hva slags	Byggeår	H. K.		
85 Må Havleik	f k	T 41	21.0	6.0	3.5	F M	41	4	0	Harald Olsen, Løkvik
86 Mk Aservø	k	T 07	60.6	17.6	7.1	Skand	16	40	0	Peder Jørgensen, Hellesvik
87 Må Solvestripen	k f	T 26	28.0	9.3	4.5	Rapp	29	6	0	Jens Olsen, Holmvikja
88 Må Lillemor	f k	T 35	19.0	6.0	3.5	Marna	?	3	0	Noranius A Ulvang, Krokvika
89 Må Hast	f	T 40	18.0	6.0	3.0	F M	43	4	0	Trygve Lied, Hellesvik
90 Må Fram	f k	T 35	22.0	7.0	4.0	Sabb	37	4	0	Alf As, Ulvang, Krokvika
91 Mk Palmen	f k	T 37	32.0	10.5	6.0	Rapp	38	17	0	Simon Pedersen m fl, Løkvik
92 Må Laksen	f	T 38	18.0	5.0	2.0	C Perf	?	6	0	Frits Johnsen, Leirosen
93 Må Terje	f	T 37	19.0	6.0	3.0	Tennfj	?	3	0	Mathis Sverdrupsen, Leirfjord
94 Må Smart	k f	T 43	22.0	7.0	4.5	F M	43	6	0	Einar Krisiansen, Løkvik
95 Må Olav	f	T 30	18.0	4.0	1.5	motor	?	2	0	Sara Olsen, Leirfjord
96 Må Snøg	f	T 43	19.5	5.0	3.0	Sleipn	42	4	0	Sigurd Bådstø, Holmvikja
97 Så Sjøblomsten	f	T 05	40.0	12.0	4.0	—	—	—	—	Sig. Sverdrupsen, Leirfjord
99 Må Knut	f	T 42	20.0	7.0	5.0	F M	45	5	0	Nils Walberg, Kviting
100 Må King	f	T 40	16.0	5.4	2.0	Solo	?	3	0	Frithjof Meisfjord, Leirfjord
101 Må Skjekten	f	T 35	20.0	8.0	4.0	F M	47	6	0	Erling Andersen, Kviting
103 Må Snøgg	f	T 45	18.0	5.5	2.5	motor	?	4	0	Erling Bernhoff, Hellesvik
104 Må Teddy	f	T 45	18.0	6.0	2.5	F M	?	3	0	Henning Bjørsvik, Leirfjord
105 Må Ingar	f	T 44	21.5	7.5	5.0	Sleipn	?	6	0	Arnolf Johannessen, Leirfjord
106 Må King	f	T 36	20.0	6.0	4.0	Sleipn	41	5	0	Kristoffer Bonsaksen, Løkvik
107 Må Truls	f	T 44	17.0	6.0	3.0	motor	?	4	0	Jørgen Eriksen, Leirfjord
108 Må Sleipner	f	T ?	19.0	6.0	3.4	Sleipn	45	3	0	Aksel Volden, Leirfjord
109 Ms Vesla ¹⁾	f	T 30	32.0	10.0	4.0	Rapp	41	14	0	Johan Grønvik, Leirfjord
110 Må John	f	T 45	20.0	6.5	3.0	F M	46	6	0	Johan P Sund, Hellesvik
111 Må Teisten ²⁾	f	T 38	21.0	7.0	2.5	Rollo	45	4	0	Arnfinn Nilsen, Leirfjord
112 Ms Rapp	f	T 22	26.0	9.0	4.5	Rapp	22	6	0	Jentoft Nilsen, Krokvika
113 Må Adny	f	T 47	21.0	6.0	3.5	F M	47	6	0	Ole Walberg, Kviting

N-L. Lurøy merkedistrikt.

1 Mk Bjørn	k	T 20	32.0	10.0	4.0	Finno	15	8	0	Sig. Henningsen m fl, Sørnesøy
2 Må Pipp	f	T 35	19.0	6.5	5.0	Sabb	35	3	0	Knut Hagen, Lurøy
3 Må Torstein	f k	T 32	21.0	7.0	3.0	Sabb	40	5	0	Ottar Davidsen, Aldra
4 Må Frimann	f	T 39	21.0	6.7	2.6	Solo	39	4	0	Martin Martinussen, Nord-Solvær
5 Må Alvhild	f k	T 29	32.0	10.0	4.5	Union	29	10	6	Harald J Selnes, Røytvik
6 Ms Pilen	f k	T 36	25.0	8.5	5.0	Sabb	36	5	1	P Andersen m fl, Lovund
7 Må Sjøblomst	f	T 23	18.0	4.0	2.5	Dalber	28	2	0	Lauritz Monsen, Røytvik
8 Må Ørret	f k	T 34	20.0	5.5	3.0	Sabb	35	3	0	Viktor Køldevin, Lurøy
9 Mk Swanen	f	T 11	21.4	7.7	4.7	Gideon	10	4	0	Ole Nilsen, Sørnesøy
10 Må Fangst	f k	T 35	26.0	8.5	4.5	Tennfj	23	5	1	Kr. Martinsen, Nord-Solvær
11 Må Sport	k f	T 45	19.0	6.0	3.0	F M	45	4	0	Arnleik Gerhardsen, Lurøy
12 Ms Torbjørn	f k	T 30	26.0	8.3	4.5	Heimd	33	7	1	Aksel Guravik, Lurøy
13 Ms Sjøfuglen	f k	T 29	26.4	9.0	5.0	Heimd	29	7	1	Theodor Iversen, Tonnes i Helgel.
14 Ms Thaurus ³⁾	k f h	T 08	43.0	15.0	6.3	Ideal	30	30	7	Kåre Kristiansen m fl, Lurøy
15 Ms Kvikk	f k	T 30	25.0	8.5	3.5	Heimd	31	7	0	Einar Johansen, Nord-Solvær
16 Må Molla 2	f k	T 36	21.0	7.5	5.0	Gideon	?	3	0	O Gregersen m fl, Kvina

1) Omb. 1947. 2) Omb. 1945. 3) Omb. 1955.

Nordnorsk Filetkompani A.s - Tromsø

Telefoner: 945 - 602

(Nordfilet)

Telefoner: 945 - 602

Kjøper fiskefangster til høyeste dagspris

Farkostens nummer art og navn	Anvendelse	Materiale Byggeår	Lengde	Bredde	Dybde	Maskin		F. s. fangsbl.	Eierens (den korresponderende reders) navn og postadresse
						Hva slags	H. K. Byggeår		
17 Ms Kåre	f k	T 37	24.0	8.0	4.5 Sabb	37	4	1	Ingvald Mortensen, Indre Kvarøy
18 Mk Roal	f k	T 18	62.0	16.0	7.0 Heimd	33	42	5	Ole Andreassen m fl, Bratland
19 Må Snøgg	f	T 39	18.0	5.0	2.5 Sabb	28	3	0	Trygve Norum, Aldra
20 Må Terje	f	T 36	20.5	7.0	3.3 Marna	37	3	0	Kato H Fanøy, Sløneset
21 Mk Mariet ¹⁾	k h	T 06	42.0	13.0	6.0 Skand	15	10	1	Andreas Olsen, Nord-Solvær
22 Må Liv	f	T 35	21.0	7.0	3.5 motor	31	4	0	Olaf Stoksvik, Onøy, Lurøy
23 Ms Brødrene ²⁾	k	T 06	34.0	12.0	5.0 Rapp	39	17	2	Peder F Moflag m fl, Sløneset
24 Må Amanda	f k	T 11	24.0	8.0	4.0 Rapp	28	7	0	Arne Davidsen, Aldra
25 Ms Rolf	k f	T 16	34.0	11.0	6.0 Union	29	15	0	Nikolai Larsen, Nord-Solvær
26 Må Skarven	f k	T 37	23.0	7.0	3.5 Skand	32	7	1	Johan Lind Johansen, Sløneset
27 Mk Hjerdis	k h	T 30	29.5	9.5	4.0 Wichm	35	7	1	Nils Antonsen m fl, Lovund
28 Ms Mor ³⁾	k	T 14	36.5	13.0	6.0 Skand	28	20	2	Kristen Olsen m fl, Sløneset
29 Må Sjøfuglen	f k	T 29	21.6	6.4	3.4 Sterk	31	5	0	Art. Kristiansen, Nord-Solvær
30 Må Brødrene	f k	T 35	21.7	6.0	3.3 Sabb	37	5	1	Trygve N Arnes, Aldra
31 Må Sabb	f k	T 15	21.0	5.0	2.5 Sabb	27	3	0	Ditmar Hansen, Lovund
32 Mk Familien	k h	T 16	44.0	13.0	6.0 Rapp	40	35	3	J H Slotterøy m fl, Sløneset
33 Mk Torden- skjold	k h	T 17	38.6	12.8	6.0 Brunv	39	24	2	Olaf O Moflag m fl, Sløneset
34 Mk Sara	f k	T 17	52.0	17.0	8.0 Avanc	19	30	11	Ingv. Tønder, Lurøy
35 Må Sjøglimt	f	T 38	20.0	7.0	3.0 Alda	46	5	0	Jentoft Johansen, Nord-Solvær
36 Må Magnus	f k	T 21	20.5	5.7	3.0 Sabb	27	3	0	Totter Olsen Moflaget, Sløneset
37 Mk Sjøgutten ⁴⁾	k f	T 16	37.0	11.5	6.8 Volda	39	18	0	J Jacobsen m fl, Lurøy
38 Må Terje	f k	T 86	17.5	5.0	2.1 Ameri	19	4	0	Albert Brandser, Sløneset
40 Må Trip	f	T 29	19.0	3.5	2.5 Sterk	24	4	0	J Jacobsen, Sløneset
41 Må Sjøliv	f k	T 27	20.0	5.8	2.8 Sabb	39	3	0	Arnolf Andreassen, Nord-Solvær
42 Må Rap	k	T 19	19.0	4.5	1.2 Ameri	20	4	0	I Iversen, Nord-Solvær
43 Må Solo	k f	T 18	18.0	4.5	2.5 Solo	27	2	0	Aug Lien, Bratland
44 Må Glimt	f	T 33	18.3	6.0	2.0 FM	36	3	0	Julian Knutsen, Indre Kvarøy
45 Mk Sjøgutten	k	T 24	28.0	7.5	5.0 Brunv	30	7	0	Anton Lyngøy m fl, Lovund
46 Mk Trøna	k f	T 05	45.0	14.5	6.0 Union	28	30	7	Kr. Martinussen, Lurøy
47 Må Ternen	f	T 39	19.0	6.0	3.0 Sabb	47	3	0	Heiberg Johansen, Nord-Solvær
48 Må Spurven	f	T 43	19.0	6.0	3.0 Sleipn	39	3	0	Konrad Guravik, Lurøy
49 Ms Kameraten	f k	T 34	24.0	8.0	4.0 Sabb	34	5	0	Alfr. Olsen m fl, Lovund
50 Må Sjøliv	f k	T 40	24.5	8.5	3.5 Rapp	33	7	0	Harry Thoralvsen, Sløneset
51 Må Ena	f k	T 32	18.4	4.8	1.8 Solo	38	2	0	Reinholdt Tønder, Bratland
52 4/å Gavelen	f	T 18	30.0	10.5	3.5 —	—	—	—	Åsvik notlag, Bratland
53 Må Laksen	f	T 24	18.0	5.0	2.4 Årtun	24	2	0	Hjalmar Karlsen, Bratland
54 Ms Draugen	f k	T 27	30.0	10.0	5.0 Bolind	16	12	1	Anfelt Iversen m fl, Lurøy
55 Må Alken	f k	T 37	20.0	6.0	3.5 Sleipn	38	4	0	Alfred Sjøney, Lurøy
56 Mk Fremad	k h	T 16	38.0	13.0	8.0 Skand	16	15	2	Ludvik Olsen m fl, Sløneset
57 Mk Marit ⁵⁾	k t	T 28	51.0	17.0	7.0 Diesel	?	60	2	Oscar Hansen, Tonnes i Helgeland
58 Må Fram	f	T 32	20.0	5.0	3.0 Solo	28	3	0	Ragnar Haugland, Nord-Solvær
59 Må Harald	k f	T 35	18.0	5.0	2.5 Sabb	39	3	0	Hjalmar Olsen, Indre Kvarøy
60 Ms Ein ⁶⁾	f k	T 24	28.0	8.3	5.0 Heimd	?	3	1	Karl Andreassen, Nord-Solvær
61 8/å Agnes	f	T 18	30.5	10.0	3.5 —	—	—	—	O Gregersen m fl, Bratland
63 Må Alken	f	T 29	17.0	4.0	2.5 Solo	29	2	0	Paul Lien m fl, Bratland
64 Må Nils	f	T 33	20.8	6.7	3.5 Sabb	41	4	0	Obert Olsen, Indre Kvarøy

1) 2) Omb. 1925. 3) Omb. 1928. 4) Omb. 1947. 5) Omb. 1945. 6) Omb. 1935.

Fiskernes Ferskfiskomsetning ⁵/_L

Hovedkontor: Kjølelageret i Trondheim. Telegr.adr.: «Fiskeomsetning».

Avdelingskontor: Oslo — Bergen — Narvik.

Telef. Trondheim: 21528-29-30. Oslo: 413 006, 417411. Bergen: 16827, 19048.

Farkostens nummer art og navn	Anvendelse	Materiale Byggeår	Lengde	Bredde	Dybde	Maskin			F. & fangsbl.	Hierens (den korresponderende reders) navn og postadresse	
						Hva slags	Byggeår	H. K.			
65	Må Camel	fk	T 44	21.0	7.0	3.5	Alda	43	4	0	Holter Johansen, Lovund
66	Må Forsøk	f	T 43	22.0	7.0	3.0	Sabb	45	5	0	Hans Engan, Indre Kvarøy
67	Må Komet	fk	T 32	21.0	6.0	4.0	Sterk	32	4	0	Einar Slotterøy, Sleneset
68	Må Neptun	kf	T 46	20.0	7.0	3.6	Marna	46	5	0	Hans Hansen, Sleneset
69	Ms Midnatsol	fk	T 11	42.5	14.5	8.0	Bolind	20	20	8	Ole Andersen, Lurøy
70	Ms Fram	f	T 30	24.0	8.0	4.5	Sabb	40	5	0	Anders Kvitvær, Onøy, Lurøy
71	Ms Brått ¹⁾	fk	T 29	25.0	8.6	4.0	Finnø	36	8	0	G. Lomøy m fl, Tonnes i Helgel.
72	Ms Smart ²⁾	fk	T 20	26.0	9.0	3.5	Stabil	30	6	1	Sigv Johansen, Lunderøy, Sleneset
73	Må Sabben	fk	T 28	25.0	8.0	5.0	Sabb	33	5	0	Marselius Edvardsen, Nord-Solvær
74	Ms Volda	fk	T 29	26.0	9.0	4.0	Volda	29	7	1	Peder Olsen Klippenvåg, Lurøy
75	Må Sjøliv	k	T 30	20.0	6.5	4.0	Sabb	30	2	0	Jens Edvartsen, Lyngøy, Lovund
76	Ms Holmsund	fk	T 38	24.0	8.0	5.5	Union	44	7	0	Halfan Antonsen m fl, Sleneset
77	Ms Håpet	kf	T 39	25.5	9.5	4.0	Wichm	38	6	1	Richard Kvitvær, Bratland
78	Må Fri	fk	T 24	27.4	8.6	3.0	Rapp	27	7	1	Albert Johansen, Nord-Solvær
79	Må Fri	f	T 47	18.0	5.4	2.5	Sleipn	43	3	0	Jørgen Antonsen, Sleneset
80	Må Spurven	k	T 33	24.6	10.0	5.4	Rapp	?	14	1	Fredrik Knutsen, Nord-Solvær
81	Må Argus	f	T 46	19.0	6.0	3.0	Marna	47	5	0	Arne Olsen, Sleneset
82	Må Småen	kf	T 46	18.0	6.0	3.0	FM	45	4	0	Jakob Meloyssund, Indre Kvarøy
83	Må Spurven	kf	T 38	16.0	5.0	2.5	Sleipn	40	2	0	Arvid Johansen, Nord-Solvær
84	Må Gunnar	kf	T 44	20.8	7.0	3.0	Marna	46	4	0	Johan Jensen, Lovund
85	Mk Sjøgutten	hk	T 22	38.5	13.0	7.5	Rapp	29	24	8	Edvard Moflag m fl, Sleneset
86	Må Trio	fk	T 33	22.0	7.0	4.0	Sterk	38	4	0	Ragnvald Hansten m fl, Lurøy
87	Må Leif	fk	T 28	20.7	6.0	3.0	Sterk	28	4	1	Hildgard Sarassen, Sleneset
88	Må Arne	fk	T 32	24.0	8.0	4.0	Sabb	33	5	0	Magnus Johansen, Nord-Solvær
89	Må Henry	fk	T 38	23.7	8.3	3.5	Sabb	38	5	1	Håkon Mikalsen m fl, Lovund
90	Må Havleik	f	T 32	19.5	6.2	4.0	FM	44	4	0	Karl Mindrum, Lovund
91	Må Sprøit	f	T 41	19.0	6.0	3.5	Sabb	41	3	0	Olav Ulvøy, Sleneset
92	Må Trip	k	T 29	21.0	6.0	3.0	Sterk	23	4	0	Jentoft Angell, Lovund
93	Må Fisken	fk	T 38	18.0	6.0	2.5	Sleipn	38	3	0	Jørg Edvardsen m fl, Nord-Solvær
94	Må Lena	kf	T 45	24.0	8.0	3.0	Alda	44	6	0	Berner Kroken m fl, Lovund
95	Må Silda	kf	T 38	18.0	5.0	2.5	Sleipn	36	4	0	Albert Reløy, Sleneset
96	Må Dagna	kf	T 24	23.0	6.3	2.5	Finnø	24	5	0	Ottar Pedersen, Lovund
97	Må Tripp	kf	T 46	20.0	6.5	3.0	Sterk	26	4	0	Harald Martinsen, Nord-Solvær
98	Mk Forsøk	fk	T 16	37.0	12.5	7.0	Rapp	25	15	2	K Hansen m fl, Sleneset
99	Mk Maren	fk	T 16	32.2	12.4	5.8	Finnø	?	22	6	Gunnar Pedersen, Aldra
100	Må Snøgg	f	T 43	17.2	5.5	2.5	Sleipn	41	3	0	Olav Karlsen, Varøy i Lurøy
101	Må Brødrene	fk	T 29	24.0	8.0	5.0	Sabb	29	5	0	Julian Johansen, Nord-Solvær
102	Mk Anna Johanne ³⁾	fk t	T 22	76.0	13.8	8.2	Bolind	14	40	3	B T Johansen, Bratland
103	Må Nissen	f	T 32	18.5	4.5	2.3	Sabb	39	3	0	Einar Antonsen, Sleneset
104	Må Prøven	f	T 30	22.5	7.5	4.0	Rapp	26	4	0	Harald O Oddøy, Sleneset
105	Ms Havdur	k	T 39	32.0	11.0	5.5	Bolind	30	15	1	Ottar Olsen m fl, Bratland
106	Må Oddvar	f	T 47	19.0	7.0	3.0	Sabb	47	4	0	Oddvar Olsen, Indre Kvarøy
107	Må Tore	f	T 46	21.0	7.0	3.0	Marna	47	5	0	Trygve Johansen, Sleneset
108	Ms Havli	fk	T 32	26.0	9.0	5.0	Union	32	7	1	Kristoffer Andersen, Nord-Solvær
109	Må Sjarken	kf	T 45	20.0	7.0	4.0	Sabb	46	4	1	Arne Åsvik, Bratland
110	Ms Gunnar	fk	T 35	25.8	8.5	4.0	Helset	34	10	1	Erling Kristiansen, Nord-Solvær
111	Må Argon	fk	T 14	24.0	7.0	3.3	Marna	38	5	0	Jens Johansen, Nord-Solvær

1) Omb. 1954. 2) Omb. 1947. 3) Omb. 1929.

Nordnorsk Filetkompani A.s - Tromsø

Telefoner: 945 - 602

(Nordfilet)

Telefoner: 945 - 602

Kjøper fiskefangster til høyeste dagspris

Farkostens nummer art og navn	Anvendelse	Materiale	Byggeår	Lengde	Bredde	Dybde	Maskin			F. & fangsbr.	Eierens (den korresponderende reders) navn og postadresse
							Hva slags	Byggeår	H. K.		
112 Må Lillegut	fk	T38	22.0	7.7	3.3	Heimd	22	3	1	Halfdan Johansen, Bratland	
113 Mgs Hildur	fk t	T74	73.0	19.0	11.0	Finne	34	60	3	K Hansen, Tonnes i Helgeland	
114 Ms Bølgen	fk	T38	23.8	10.3	5.0	Brunv	37	7	1	Ole Nilsen m fl, Asneset, Bratland	
115 Ms Granfjeld	fk	T33	34.0	11.0	5.0	Munkt	26	16	2	Nils Olsen m fl, Konsvikosen	
116 Mk Brødrene	k	T25	25.5	4.5	3.0	Brunv	25	5	0	A Antonsen m fl, Lovund	
117 Må Laxen	fk	T35	22.0	7.0	3.0	Marna	36	5	0	Olaf Edvardsen, Lovund	
118 Må Glimt	fk	T26	22.0	7.0	3.5	Sabb	26	3	0	J Salamonsen, Aldra	
119 Må Ragnhild	f	T37	20.0	6.0	2.5	Sterk	46	4	0	Egil Fjellgård, Lovund	
120 Må Per	fk	T39	19.4	6.3	3.2	Avanc	38	6	0	Petter Stuvland m fl, Aldra	
121 Må Terna	kf	T46	19.0	6.0	3.0	Sabb	46	3	0	Erling Karlsen, Sleneset	
122 Må Lilleput	fk	T15	21.0	5.0	2.5	Marna	37	4	0	Arne Olaisen, Lovund	
123 Må Trygg	fk	T35	17.0	5.0	4.4	Sabb	27	3	0	Magnus O Haugland, Bratland	
124 Må Heimen	fk	T36	21.7	6.0	3.3	Sabb	37	5	0	Art. O Oddøy m fl, Sleneset	
125 Må Ternen	f	T46	18.0	6.0	2.0	—	—	—	—	Einar Iversen, Sleneset	
126 Må Øret	fk	T25	19.0	5.0	3.5	O Perf	23	4	0	O Gregersen, Bratland	
127 Må Gunvor	fk	T26	23.0	7.0	3.5	Sabb	29	5	0	Solvei Tønder, Bratland	
128 Må Kleggen	f	T36	18.0	6.0	2.5	Sabb	30	3	0	Einar Pedersen, Aldra	
129 Ms Høpet ¹⁾	fk	T28	25.0	8.0	3.3	Union	39	7	0	Alf Breivik, Indre-Kvarøy	
130 Må Svana	f	T30	20.0	7.0	3.0	Tennfj	24	4	0	Paul Edvardsen, Lurøy	
131 Må Kjellungen	f	T44	22.0	7.5	3.0	Sleipn	43	5	0	Kjell Hågensen, Lurøy	
132 Må Brødrene	fk	T26	18.0	6.0	2.3	Solo	28	2	0	Einar Lien m fl, Bratland	
133 Må Måken	fk	T28	18.0	6.0	2.3	Solo	28	2	0	Nils Mikkelsen, Bratland	
134 Må Ragnar	fk	T34	21.5	6.5	3.3	Sabb	30	3	0	Eilif Breivik, Indre Kvarøy	
135 Ms Laksen	fk	T38	27.0	9.5	4.0	Wichm	35	6	1	Kåre Jakobsen m fl, Nord-Solvær	
136 Må Falken	fk	T28	24.0	7.8	4.0	Sabb	39	5	0	Sigvald Klippenvåg m fl, Lurøy	
137 Ms Bølgen	fk	T36	21.0	6.5	4.0	Heimd	34	4	1	Birger Johansen, Aldra	
138 Må Start	fk	T30	19.0	6.1	3.3	Sterk	30	4	1	Kristian Johansen, Nord-Solvær	
139 Må Skvæt	f	T33	19.0	6.0	2.0	Sabb	33	3	0	Thomas Thomassen, Lovund	
140 Mk Brødrene	h k	T27	35.4	11.4	6.1	Gideon	27	18	2	Peder Olsen, Bratland	
141 Må Brødrene	f	T42	19.0	6.0	2.5	Marna	46	5	0	Kristoffer Olsen m fl, Sleneset	
142 Må Nordlys	f	T28	21.0	6.5	4.0	Vulkan	29	4	0	Thoyvald Johansen, Bratland	
143 Ms Prøven	fk	T36	23.0	8.0	4.0	Sabb	38	5	1	August Johansen m fl, Sleneset	
144 Må Sjøgutten	f	T29	22.0	7.0	4.0	Rapp	23	4	0	Harald O Oddøy, Sleneset	
145 Må Tor	k	T34	21.6	6.4	3.5	Marna	34	4	0	Arne Olaisen, Lovund	
147 Må Havdur	f	T13	19.2	5.8	2.2	Ferro	08	4	0	E Nilsen v/ Julius Heløy, Lovund	
148 Ms Brått	fk	T38	35.6	11.4	4.8	Union	32	15	2	Aksel Gerhardsen m fl, Lurøy	
149 Mk Aud	kf	T42	35.0	11.5	5.5	Gideon	25	29	1	Arne Olaisen, Lovund	
150 Ms Thor	kf	T33	23.0	9.0	4.5	Heimd	30	7	1	Sig Kristiansen m fl, Storselsøy	
151 Må Solo	f	T29	18.0	5.0	3.0	Solo	29	2	0	Ludvig Olsen m fl, Sleneset	
152 Mk Judith ²⁾	h k	T30	50.0	13.8	6.5	Union	30	30	3	Alfons Karoliussen, Nord Solvær	
153 Må Sjøbrott	f	T43	19.0	5.0	3.0	Sabb	30	3	0	Ingård Sjøney, Lovund	
154 Må Bølgen	fk	T37	20.0	7.0	3.0	Sabb	38	4	0	Alf Aslaksen, Onøy, Lurøy	
155 Må Jarl	f	T36	18.0	6.0	3.5	Sabb	26	3	0	Jørgen Salamonsen, Hjert, Aldra	
156 Ms Laksen	k h	T39	33.0	11.3	6.0	Bolind	37	12	1	Rasmus Haugland m fl, Bratland	
157 Må Havhesten	fk	T43	23.7	8.0	4.0	Sterk	43	5	0	Trygve Angelsen, Bratland	
158 Må Lykken	f	T29	19.0	6.0	3.0	Ameri	21	4	0	Jens B Okstind, Bratland	

1) Omb. 1934. 2) Omb. 1938.

KOBBERSTOFF

„DET GROFRI STOFF“

Farkostens nummer art og navn	Anvendelse	Materiale Byggeår	Lengde	Bredden	Dybde	Maskin		F. & fangsst.	Eierens (den korresponderende reders) navn og postadresse
						Hva slags	H. K.		
159 Ms Sigurd ¹⁾	fk	T 27	28.0	9.2	5.5	Heimd	30	7	1 Ludv. Iversen, Tonnes i Helgeland
160 Må William	fk	T 45	20.0	7.4	4.0	Sabb	47	5	0 Robert Kvitvær, Lurøy
161 Ms Fangst	fk	T 34	25.5	8.3	4.5	Wichm	29	6	0 Alb. Brandser, Sleneset
162 Må Tommeliten	f	T 46	18.0	6.0	2.5	Solo	30	2	0 Hans Seljedal, Sørnesøy
163 Ms Sigmunn	fk	T 29	32.0	11.0	5.3	Heimd	29	11	2 G Hopaneng m fl, Konsvikosen
164 Må Glimt	fk	T 10	25.0	8.0	5.0	Levan	44	8	0 Einar Pedersen m fl, Kvina
165 Må Straumen	f	T 36	25.0	7.8	4.0	Marna	37	6	0 Johan Johansen, Sleneset
166 Mk Ildfluen ²⁾	fk	T 29	33.0	10.0	4.8	Bolind	35	12	1 Gudolf Gullesen m fl, Sørnesøy
167 Mk Neptun	fk	T 30	28.0	9.3	4.0	Brunv	37	10	1 Th Thomassen, Nyheim, Lovund
168 Ms Håbet ³⁾	fk	T 29	26.0	8.5	4.0	Helset	35	10	1 Martin Edvardsen, Nord-Solvær
169 Må Feen	fk	T 29	25.0	8.9	4.0	Bolind	29	6	1 O O Haugland m fl, Bratland
170 Mk Heimen	fk	T 27	45.0	13.0	7.5	Munkt	30	35	8 Martin M Selnes m fl, Røytvik
171 Må Paul- Magnus	f	T 47	20.0	7.0	3.0	Marna	47	8	0 Anton Lyngøy, Lovund
172 Må Sleipner	f	T 28	20.0	4.0	2.5	Sleipn	30	3	0 Paul Grønbeck, Aldra
173 Må Måsen	fk	T 38	21.0	6.5	3.5	Sabb	33	5	0 Ingvald Johansen, Sleneset
174 Ms Bølgen	fk	T 30	26.5	8.7	3.7	Heimd	30	7	1 Ragnar Haugland, Nord-Solvær
175 Må Håp	f	T 40	19.0	6.0	2.5	Sabb	38	3	0 Ludvik Hansen, Sleneset
176 Må Lettvint	k f	T 45	19.0	5.8	2.5	Heros	30	4	0 Isak Johansen, Sørnesøy
177 Må Ane	fk	T 24	34.0	11.7	4.7	Heimd	25	10	1 Aksel K Onøy m fl, Lurøy
178 Må Blink	f	T 38	20.0	6.0	2.5	Sleipn	30	4	0 Isak Lunderøy, Sleneset
179 Ms Sjøblomst	k	T 47	28.0	9.0	4.5	Union	35	10	1 Heiberg Grønning m fl, Lovund
180 Må Rappen	fk	T 30	25.4	8.4	4.8	Wichm	38	6	1 Aksel Martinsen, Sørnesøy
181 Må Blinken	fk	T 35	22.0	7.0	5.0	Bolind	36	8	0 Emil Nilsen m fl, Indre Kvarøy
182 Ms Heimen	fk	T 35	27.8	9.3	5.5	Wichm	35	6	1 Lars Kvitvær m fl, Lurøy
183 Mk Nordlys	fk	T 31	36.0	10.7	5.3	Rapp	46	29	1 Ole Klæbo m fl, Sleneset
184 Må Brødrene	fk	T 30	24.0	8.0	4.0	Sabb	29	5	1 Albert Fredriksen, Sleneset
185 Må Odbjörg	fk	T 38	20.0	6.0	3.0	Sleipn	36	4	0 Berner Benjaminsen, Nord-Solvær
186 Ms Bølgen	fk	T 40	28.3	10.1	4.5	Rapp	38	10	1 Hilmar Isaksen, Sleneset
187 Ms Havdur	fk	T 30	26.0	8.0	4.5	Brunv	43	7	1 Paul Iversen m fl, Konsvikosen
188 Må Petter	fk	T 29	24.0	7.0	3.5	Wichm	29	3	1 Nils Ludviksen Engan, Sørnesøy
189 Må Snøg	fk	T 31	24.0	7.5	3.0	Rapp	25	4	1 Odd Jakobsen, Nord-Solvær
190 Må Ragnar	fk	T 31	25.0	8.0	3.3	Sabb	32	5	1 D Lorentzen m fl, Lurøy
191 Må Laksen	f	T 36	19.0	6.0	3.0	Marna	40	4	0 Petter Johansen, Lovund
192 Må Idler	fk	T 34	20.0	6.0	4.0	Sabb	35	3	0 Ingv. Karlsen, Sleneset
193 Må Blinken	f	T 47	19.0	6.0	2.5	FM	48	6	0 Johan Johansen, Indre-Kvarøy
194 Ms Arne	fk	T 40	22.0	7.3	3.3	Rapp	36	4	0 Peder Votvik, Indre Kvarøy
197 Ms Bjørn ⁴⁾	f	T 37	27.5	8.8	4.0	Brunv	39	7	0 Johan Oliv, Bratland
198 Ms Glimt	fk	T 32	27.0	8.5	4.0	Wichm	26	10	1 Darnar Andersen, Onøy Lurøy
199 Må Poiken	f	T 32	19.0	6.0	3.0	Marna	32	3	0 Emil Olsen, Lurøy
200 Ms Øifjeld	k f	T 40	25.0	8.5	3.5	Rapp	42	7	1 Eivind Johansen m fl, Nord-Solvær
201 Ms Framtid	fk	T 32	26.5	9.0	4.0	Brunv	32	7	1 Harry Johansen m fl, Sleneset
202 Ms Thor	fk	T 32	28.0	9.5	4.5	Rapp	32	10	1 Peder Pettersen m fl, Sleneset
203 Ms Bølgen	fk	T 32	23.0	8.0	4.0	Heimd	33	7	1 J Nygård m fl, Indre Kvarøy
204 Må Kirsten	f	T 42	17.0	4.5	2.0	FM	40	4	0 Kristian Johansen m fl, Kvina

1) Omb. 1930. 2) Omb. 1937. 3) Omb. 1936. 4) Omb. 1945.

Nordnorsk Filetkompani A.s. Tromsø

Telefoner: 945 - 602

(Nordfilet)

Telefoner: 945 - 602

Kjøper fiskefangster til høyeste dagspris

Farkostens nummer art og navn	Anvendelse	Materiale	Byggeår	Lengde	Bredde	Dybde	Maskin			Eierens (den korresponderende reders) navn og postadresse
							Hva slags	Byggeår	H. K.	
205 Ms Solvang	fk	T16	45.0	16.0	9.0	Popul	25	20	3	Jens Bjørnø m fl, Tonnes i Helgeland
206 Må Havblikk	fk	T35	21.0	7.0	3.0	Marna	35	4	0	Konrad Kroken m fl, Lovund
207 Ms Havleik	fk	T35	33.0	11.0	5.5	Union	35	10	2	Angel Edvardsen m fl, Nord-Solvær
208 Må Odd	fk	T34	21.0	6.7	3.0	Marna	35	4	0	Anton Albertsen m fl, Lovund
209 Må Torrid	fk	T44	21.0	7.0	3.0	Heimd	19	3	0	Hermund Hansen, Sleneset
210 Ms Havblikk	k	T39	30.5	10.3	4.8	Rapp	40	10	0	Harald Svendsen, Indre Kvarøy
211 Må Torleif	fk	T36	20.5	6.3	3.0	Sabb	26	3	0	Olaf O Burøy, Sleneset
212 Må Knut	fk	T36	20.0	7.0	3.0	Sabb	?	4	0	Kåre Einarsen, Sleneset
213 Må Leif	f	T25	20.0	6.5	3.0	Sabb	47	4	0	Laur. L Moflag m fl, Sleneset
214 Ms Kvik	fk	T37	23.5	8.0	4.9	Rapp	37	4	0	Erl. Edvardsen, Sleneset
215 Må Finbek	fk	T37	20.0	6.5	4.0	Sabb	37	3	0	Erl. Aspdal m fl, Tonnes i Helgel.
216 Må Solglimt	f	T36	22.5	8.0	4.0	Heimd	25	7	0	Thorleif Fiskum, Røytvik
217 Må Edith	fk	T34	24.0	7.0	4.0	Sabb	37	5	0	Magnus Martinussen, Nord-Solvær
218 Mkr Lillian	k f	T46	36.0	12.0	6.0	Union	47	20	1	Tollef Norum, Aldra
219 Må Freidig	k	T34	20.8	6.0	3.0	Sterk	37	4	0	Konrad Antonsen, Lovund
220 Må Spurven	f	T36	18.0	6.0	3.0	Sleipn	41	3	0	Anthoni Johansen, Indre Kvarøy
221 Må Heim	f	T37	18.5	5.0	3.0	Sleipn	38	3	0	Erik Karoliussen, Nord-Solvær
222 Ms Fremad	fk	T38	28.0	10.0	5.0	Heimd	27	7	1	Torleif Hansen, Sjøng, Lurøy
223 Må Sjøblomst	fk	T38	18.5	6.0	3.0	Marna	38	3	0	Henry Johansen, Røsøy, Sleneset
224 Mk Bølgen	fk	T16	39.0	13.0	5.0	Bolind	12	20	0	O Bjørnø m fl, Tonnes i Helgel.
225 Må Marna	fk	T38	20.0	6.0	3.0	Marna	38	3	0	Henry Slotterøy, Sleneset
226 Må Teisten	fk	T37	22.0	6.0	3.0	Sabb	28	3	0	Hermon Nikolaisen, Sørnesøy
227 Må Falken	fk	T42	19.0	6.3	3.0	Sterk	42	4	2	Snorre Ranheim, Bratland
228 Må Bølgen	f	T47	21.0	7.5	3.0	Sabb	38	4	0	Alf Aslaksen, Lurøy
229 Må Prøven	fk	T38	18.0	6.0	3.0	Sabb	38	3	0	Osvald Johansen, Nord-Solvær
230 Må Alpen	fk	T30	19.0	6.0	3.0	Marna	39	2	0	Einar Jacobsen m fl, Sleneset
231 Må Brødrene	f	T39	18.0	5.0	3.0	FM	24	4	0	Alfred Edvardsen m fl, Lurøy
232 Må Fisken	f	T33	20.0	5.0	2.5	Sterk	26	4	0	Hilm. Olsen, Svensholmen, Sleneset
233 Må Morellen	fk	T38	20.0	7.0	4.0	Sabb	39	4	1	Håkon Hansen Moflag, Sleneset
235 Mj Martha 1 ¹⁾	t	T96	62.0	17.5	9.0	Volda	38	40	0	Asbj. Kristoffersen, Nord-Solvær
236 Må Smart	k f	T35	24.0	8.0	4.0	Skand	?	5	0	Olav Juliussen, Indre-Kvarøy
237 Må Snøgg	fk	T38	20.0	6.0	5.0	Marna	39	4	0	Ditmar Hansen, Lovund
238 Må Vesle Karif	f	T31	20.0	5.7	2.5	FM	39	4	0	Ole Klæboe, Sleneset
239 Må Lillegut	f	T41	21.0	6.0	3.0	Sabb	41	4	1	Peder Klæbo, Sleneset
240 Må Småen 2	f	T39	17.0	5.6	2.4	Sleipn	39	3	0	Charles Johansen, Aldra
241 Må Tenna	f	T39	18.0	5.0	3.0	Solo	28	2	0	Ludv. Olsen m fl, Sleneset
242 Må Aud	f	T32	19.3	6.0	2.8	Stord	39	3	0	Cato Karlsen m fl, Sleneset
243 Må Kompis	fk	T38	20.0	7.0	2.5	Sabb	30	5	1	Arnold Nilsen Klippenvåg, Lurøy
244 Må Sleipner	f	T38	19.0	7.0	2.5	Sleipn	39	4	0	Ludvik Pedersen, Selnes, Røytvik
245 Må Lurøygutten	f	T32	23.8	6.0	3.0	Rapp	36	4	0	Herleik Berntzen, Lurøy
246 Må Sport	f	T42	18.0	6.0	2.5	Sleipn	39	3	0	Edvard Berntsen, Kvina
248 Må Laksen	fk	T38	21.0	7.0	3.5	Sabb	37	4	1	Heibert Ulriksen, Lovund
249 Må Teisten	fk	T30	21.3	7.0	4.0	Sterk	41	4	1	Magnar Johansen, Sleneset
250 Må Lita	f	T40	18.0	5.5	2.5	Solo	37	2	0	Kristian Johansen, Kvina
251 Må Signal	fk	T27	23.0	6.8	2.7	Sabb	31	5	1	Gustav Ludviksen, Sørnesøy

1) Omb. 1918.

Medlemmer: Norsk Skibsmeglerforbund — Norsk Kystskibsmeglerforening.



— Svolvær —

KYSTBEFRAKTING. KLARERING. HAVARI,
ASSURANSE. KJØP OG SALG AV TONNASJE.

Telegramadresse: Megler.

Telefoner: Kontoret 310, 320.

Privat 206, 476.

Farkostens nummer art og navn	Anvendelse	Materiale	Byggear	Lengde	Bredde	Dybde	Maskin			Eierens (den korresponderende reders) navn og postadresse	
							Hva slags	Byggear	H. K.		
252	Må Teisten	f	T'32	19.5	8.0	4.0	F M	38	4	0	Thorleif Nilsen, Lurøy
253	Ms Brødrene ¹⁾	f h	T'29	32.0	10.0	6.0	Grei	29	14	1	Klifford Grønning, Lovund
254	Må Måken	f k	T'39	20.0	6.5	3.0	Sterk	46	4	0	Jostein Jensen, Lurøy
255	Ms Brått ²⁾	f k	T'29	28.0	8.7	3.8	Bolind	?	12	1	Karleif Antonsen m fl, Sløneset
256	Må Prøven	f k	T'40	22.0	7.0	3.0	Sabb	39	3	0	Reidar Grønning, Sløneset
257	Må Norge	f k	T'41	21.0	7.0	4.0	Sabb	41	3	1	Oscar Olsen, Sløneset
258	Ms Lillemor	f k	T'41	22.5	8.0	3.0	F M	40	4	0	Alf Olsen m fl, Indre Kvarøy
261	Må Hei	f k	T'42	21.0	6.0	3.0	Sabb	34	5	1	Martin Martinsen, Bratland
262	Må Seien	f	T'41	17.0	4.0	2.5	Marna	42	3	0	Alfons Karoliussen, Nord-Solvær
263	Må Sabben ²⁾	f	T'30	24.0	8.0	3.0	Sabb	30	5	0	Noranius J Sjøtøy, Nord-Solvær
264	8/å —	f	T'10	30.0	9.0	4.5	—	—	—	3	Kristian Johansen m fl, Kvina
265	Må Astrid	f	T'32	20.0	6.0	3.0	Sleipn	41	3	0	Olaf Karlsen, Lurøy
266	6/å —	f	T'39	30.0	7.0	3.5	—	—	—	2	Kristian Johansen m fl, Kvina
267	Må Lommen	f k	T'28	25.5	7.5	3.5	Sabb	28	5	0	Gustav Nilsen, Sørnesøy
268	Mk Svein ³⁾	f k	T'13	28.0	8.0	4.0	Grei	19	10	0	Kristian Gregersen m fl, Kvina
270	Må Havbåra	f	T'38	21.0	7.5	3.0	Sabb	?	4	0	Magnus Guravik, Lurøy
271	Mk Ravnungen	k h	T'43	37.0	11.0	5.6	Rapp	43	24	0	Lyder Fjellgård, Lovund
272	Må Småen	f	T'36	21.0	7.0	3.0	Sterk	43	5	0	Johan P Moflag, Sløneset
273	Må Terna	f	T'43	20.0	6.5	3.0	Sterk	42	4	0	Ernst Østrem m fl, Tonnes i Helgl.
274	Må Dønning	f	T'42	21.0	7.0	3.5	Alda	43	4	0	Karlov Hansen, Sløneset
275	Må Svana	f	T'42	17.0	6.0	2.5	Sleipn	36	4	0	Rolf Antonsen, Lurøy
276	Må Veslegutt	f	T'43	20.0	6.5	3.0	Marna	27	4	0	Johan Selnes m fl, Røytvik
277	Må Brødrene	f	T'43	17.0	6.3	2.7	Alda	42	4	0	Asbj. Kristiansen m fl, Lurøy
278	Må Alken	f	T'35	22.0	6.5	2.5	Stabil	30	6	0	Peder Andreassen, Sløneset
280	Må Seien	f	T'43	21.0	7.5	4.0	Sabb	42	5	0	Tormod Andersen, Kvina
281	Må Kobben	f	T'37	21.0	7.0	3.5	Sabb	39	4	0	Sigvald Karlsen, Storselsøy
283	Ms Framtid	h k	T'30	29.5	9.0	5.0	Union	38	10	1	Sigurd Edwardsen m fl, Lurøy
284	Mkr Dønning	k	T'47	32.7	11.1	5.1	Rapp	36	17	1	Henry Olsen m fl, Lovund
285	Mk Æskulap	k	T'29	36.0	11.0	6.5	Volda	36	18	1	Sigv. Klippenvåg, Lurøy
286	Mkr Nordlys	k h	T'43	40.0	12.0	6.0	Union	38	20	2	Johan Johansen, Lovund
287	Ms Bølgen	f k	T'43	24.0	8.0	3.0	Brunv	28	5	0	Karl Johansen, Sløneset
288	Må Sjeliv	f k	T'43	21.5	7.0	3.3	Sterk	41	4	0	Sigvart Haugen m fl, Konsvikosen
289	Må Sleipner	f	T'43	21.0	7.5	3.5	Sleipn	43	4	0	Peder Jektvik, Indre Kvarøy
290	Mkr Jenny	f k	T'44	31.0	10.0	5.0	Volda	40	14	0	Reidar Juliussen, Lurøy
291	Må Thor	f k	T'32	22.0	6.4	3.4	Favori	22	6	0	Konrad Grønning, Sløneset
292	Må Leif	f	T'40	20.0	6.0	2.0	F M	44	4	0	Emil Edwardsen, Nord-Solvær
293	Må Teisten	f	T'36	20.0	6.0	3.0	Sleipn	31	3	0	Erling Edwardsen, Nord-Solvær
294	Må Brødrene	f k	T'45	20.0	6.0	3.0	Sabb	46	4	0	Reidar Kristiansen m fl, Storselsøy
295	Mk Tora ⁴⁾	f k	T'19	36.0	11.0	6.5	Heimd	40	11	1	Jonas Antonsen, Sløneset
296	Må Falken	f	T'36	17.0	5.5	2.5	Solo	29	2	0	Ivar Martinussen, Nord-Solvær
297	Må Vårmon	f	T'44	18.7	6.0	2.8	Sabb	27	3	0	Magnus Davidsen, Lurøy
298	Mkr Solbryn	f	T'44	42.0	13.0	6.0	Wichm	39	20	2	Petter Johansen m fl, Lovund
299	Må Josef	f	T'32	19.0	6.0	3.0	Sleipn	42	3	0	Rasmus Haugland, Bratland
300	Må Elsa	f	T'44	20.0	6.7	2.4	Solo	39	4	0	Nils Martinussen, Nord-Solvær
301	Må Sabben	f k	T'43	23.7	8.0	4.0	Sabb	41	5	0	Ragav. Johansen, Lurøy
302	Må Skårungen	f k	T'42	20.0	6.0	2.5	Sterk	43	5	0	Klaus Angelsen, Bratland
303	Må Forsøk	k h	T'36	23.0	9.6	3.2	Sabb	40	5	0	Karl Andersen, Indre Kvarøy

1) Omb. 1943. 2) Omb. 1947. 3) Omb. 1941. 4) Omb. 1936.

Nordnorsk Filetkompani A.s - Tromsø

Telefoner: 945 - 602

(Nordfilet)

Telefoner: 945 - 602

Kjøper fiskefangster til høyeste dagspris

Farkostens nummer art og navn	Anvendelse	Materiale	Byggeår	Lengde	Bredde	Dybde	Maskin			Eierens (den korresponderende reders) navn og postadresse	
							Hva slags	Byggeår	H. K.		
304	Må Sølvfisken	f k	T'36	21.5	7.5	4.0	Rapp	30	4	0	Albert Olsen, Sørnesøy
305	Mk Ragnar	k h	T'45	30.0	10.0	5.0	Rapp	47	17	1	Egil Troløøy, Sleneset
306	Må Odin	k	T'44	18.0	5.0	2.0	FM	44	4	0	Andreas Zakkariassen, Bratland
307	Må Venus	f k	T'42	21.0	7.0	3.5	Sterk	42	5	0	Leif Grønning, Lovund
308	Må Truls	f k	T'45	25.0	9.0	4.5	Sabb	34	5	0	Kristian Johansen, Sørnesøy
309	Ms Nordtomma	f k	T'35	30.0	10.6	5.0	Wichm	39	12	1	Paul Johansen, Lurøy
310	Må Sjøblosten	f k	T'43	20.0	6.5	3.5	Marna	45	4	0	Isak Pedersen, Lovund
311	Må Teisten	f k	T'41	19.0	6.0	3.0	Sabb	43	3	0	Jens Bjørnø, Tonnes i Helgeland
312	Må Truls	f k	T'45	19.0	5.0	3.0	Marna	39	5	0	Bernhard Selnes, Aldra
313	Må Prinsen	f k	T'44	21.0	7.0	3.0	Sabb	42	5	0	Thorleif Storstrand, Nord-Solvær
315	Må Speed ¹⁾	f k	T'28	23.0	7.0	4.0	MWM	45	16	0	Jakob Aspdal, Tonnes i Helgel.
316	Må Tenna	f k	T'46	18.0	6.0	3.0	Sabb	46	3	0	Julian Johansen, Nord-Solvær
317	Må Falken	f k	T'45	20.0	6.0	3.0	Marna	43	4	0	Asbjørn Slotterøy, Sleneset
318	Må Godt Håp	f k	T'39	20.0	6.0	3.0	Solo	39	3	0	Thorleif Olsen, Sørnesøy
319	Må Miller	f k	T'42	23.0	7.0	3.5	Miller	42	10	0	Olaf Didriksen, Sørnesøy
320	Må Magda	f k	T' ?	19.0	6.0	3.0	Sabb	28	3	0	Eilif Pettersen, Lurøy
321	Mk Havmann ²⁾	f k	T'17	53.0	17.0	7.0	Bolind	19	40	2	Magnus Antonsen, Sleneset
322	Må Pilen	f k	T'40	20.0	6.0	3.0	Sterk	45	4	0	Karl Pettersen, Sleneset
323	Må Lerken	f	T'37	17.0	5.5	2.0	Sleipn	46	3	0	Elfrid Ellingsen, Kvina
324	Mk Småsilla	h k	T'44	51.0	15.1	6.4	Brunv	45	50	3	Osvald Olsen, Indre-Kvarøy
325	Ms Dagny	f k	T'30	25.0	7.0	2.5	Rapp	35	5	0	Konrad Bitterstad, Lurøy
326	Må Uani	f k	T'46	23.0	7.5	3.5	Sterk	44	5	0	Øivind Busehmann, Lurøy
327	Må Terje	f k	T'46	22.0	7.2	3.0	Sabb	46	5	0	Kåre Olsen, Indre-Kvarøy
328	Må Dvergen	f	T'47	17.5	7.0	3.0	Sabb	43	5	0	Kåre Kvitvær, Nord-Solvær
329	Mk Sleipner	h k	T'16	41.0	14.0	7.0	Skand	16	20	1	Magnus Aspdal m fl, Kossvikosen
330	Ms Streif	f k	T'30	25.0	8.5	5.0	Sabb	30	5	0	Kåre Didriksen, Sørnesøy
331	Må Teisten	f	T'46	20.6	6.3	3.0	Sabb	34	3	0	Terje Johansen, Sleneset
332	Mk Knut ³⁾	k f	T'10	34.0	10.5	5.0	Klaus	42	15	1	Karl Isaksen, Sleneset
333	Ms Arnulf	k	T'34	28.0	9.0	4.8	Rapp	34	10	1	Magnus Marthinussen, Nord-Solvær

N-LN. Lødingen merkedistrikt.

1	Må Stæren	f	T'34	22.0	6.0	3.0	Wichm	35	2	0	Ottar Olsen, Lødingen
2	Må Kompetent	f	T'25	23.0	6.7	3.0	Sabb	27	3	0	Hans N Hansen, Dragland
3	Ms Barøygutten	f k	T'36	28.0	9.0	4.0	Skand	17	10	0	Oluf Olsen m fl, Revelsøy
4	Må Vestfjord	f	T' ?	31.5	9.0	4.0	Rapp	19	9	0	Sigurd Ytterstad, Offeresøy
5	Må Snøgg	k f	T'32	20.0	6.0	2.5	Wichm	?	4	0	Henry Helmersen, Lødingen
6	Må Teisten	k f	T'27	22.0	7.3	3.5	Brunv	?	5	0	Arthur Valle m fl, Revelsøy
7	Må Sleipner	f	T'36	20.0	6.0	4.5	Sleipn	34	3	0	Arne Fenæs, Offeresøy
8	Må Tor	f	T'25	21.0	6.8	2.5	Sabb	28	3	0	Sev Svendsen, Kvannkjosen
9	Må Arvid	f	T'41	23.0	8.0	4.0	Sabb	41	5	0	Just Pedersen, Russhaugen
10	Ms Sabben	f	T'33	24.0	8.0	7.5	Sabb	30	5	0	Bernhard Valvåg, Lødingen
11	Mk Kjærfjord	k f	T'19	40.3	13.0	7.4	Rapp	25	20	2	Petter M Hansen, Lødingen
12	Må Rød	f	T'33	20.2	6.8	3.4	Sabb	33	3	0	Johan Kvalø, Erikstad
13	Må Snøgg	f	T'38	18.0	6.0	3.0	Sleipn	38	3	0	Øivind Andreassen, Rinøyyvåg
14	Ms Hest- manden	f k	T'38	32.8	11.0	5.0	Union	30	15	0	Magnus Solvold m fl, Erikstad

1) Omb. 1945. 2) Omb. 1936. 3) Omb. 1938.

A.s JOHAN C. MARTENS & CO.

Telegr.adr.: «Jomartco».

BERGEN

Rikstelefon: 14363.

Kjøper alle sorter TRAN — SILDOLJE OG RUND FISK

Farkostens nummer art og navn	Anvendelse	Materiale	Byggeår	Lengde	Bredde	Dybde	Maskin			Eierens (den korresponderende reders) navn og postadresse
							Hva slags	Byggeår	H. K.	
15 Ms Lejon	f k t	T 12	52.8	19.1	7.9	Bolind	17	10	5	M Ytterstad, Lødingen
16 Ms Ragnar	f k	T 29	26.0	9.0	5.0	Brunv	29	12	0	Edvin Jensen m fl, Kvannkjosen
17 Må Sleipner	f	T 30	19.0	6.0	3.0	Sleipn	32	3	0	Alfred Eilertsen, Offersøy
18 Mk Rinø	k	T 15	35.0	12.5	6.0	Brunv	33	20	0	Edvin Amundsen, Rinøyvåg
19 Må Ernst	f	T 31	19.0	4.0	3.0	F M	38	6	0	Erling Pedersen, Dragland
20 Ms Fart	k f	T 28	29.0	9.0	3.5	Wichm	28	6	1	J Larsen m fl, Øksneshamn
21 Mk Moder	l k	T 07	46.4	14.6	5.7	Union	29	30	8	Sverre Berg, Rinøyvåg
22 Ms Vårblomsten	k	T 42	54.2	16.2	8.3	Union	42	50	0	Reidar Johannessen m fl, Erikstad
23 8/å —	k	T 10	30.0	11.0	3.0	—	—	—	—	Oluf Kvalø, Erikstad
24 Ms Vesla	f	T 34	30.0	10.0	5.0	Rapp	25	8	0	Hartvig Dybfest, Lødingen
25 Mk Vidar	k f	T 10	48.0	15.4	6.9	J M	32	55	8	T Taraldsen, Rinøyvåg
26 Må Ashild	f	T 38	24.0	6.0	2.5	Gideon	?	5	0	Guttorm Nøss, Lødingen
27 Må Gry	f	T 35	19.5	6.0	2.5	F M	26	3	0	Eker Ytterstad, Erikstad
28 Ms Anny	k	T 08	46.0	15.0	8.0	Skand	16	25	3	Ole Larsen m fl, Våge i Salten
29 Ms Sælø	f t	T 01	50.8	16.2	7.1	Levan	20	32	0	Kåre Christensen m fl, Husjord
30 Må Trasten	f	T 33	21.0	7.0	4.0	Sabb	33	3	0	Ing. Eriksen, Skarstadhamn
31 Ms Streif	k f	T 32	36.0	12.0	5.5	Gideon	26	15	0	Olav Pedersen, Russhaugen
32 Ms Elbjørg	f k	T 07	41.4	14.8	7.0	Union	30	30	2	Olav Schistad, Kjeøy
33 Må Snøg	f k	T 37	34.0	11.0	5.0	Alpha	?	11	0	Kåre Hansen, Øksneshamn
34 Mk Odd	k f	T 02	50.0	14.0	8.0	Union	33	30	9	Ole Våge, Vågehamn
35 Må Snøgg	f	T 30	22.0	6.5	3.0	Sabb	43	5	0	Rich. Einarsen, Øksneshamn
36 Ms Agnar	k f	T 28	33.9	10.5	4.3	Bolind	22	12	0	Halvdan Hansen, Erikstad
37 Må Palmen	f	T 36	21.0	8.0	4.0	Sabb	36	3	0	Konr. Langstrand, Forså i Ebfjord
38 Ms Ekko	k f	T 39	33.6	11.3	4.6	Union	32	15	0	Odd Andreassen m fl, Rinøyvåg
39 Må Skrat	k f	T 28	22.0	7.0	3.5	Sabb	28	3	0	Kr. Larsen m fl, Svartskard
40 8/å —	k	T 90	24.1	5.8	1.4	—	—	—	—	Peter Schrøder, Revelsøy
41 Må Sikk	f	T 39	20.0	6.5	3.5	C Perf	29	6	0	Oluf Tharaldsen, Svensgam
43 Ms Solberg	f	T 37	27.5	8.7	3.2	Union	37	7	0	G Olsen, Kjerfj., Lødingen
44 Må Lomen	f	T 35	21.0	6.0	3.5	Sleipn	42	3	0	Edgar Jakobsen, Offersøy
46 Mk Sjø- blomsten ¹⁾	k f	T 13	34.5	13.2	5.2	Wichm	27	20	0	M O Hægstad, Offersøy
47 Ms Lyn ²⁾	k f	T 29	25.0	9.0	5.0	Sabb	29	5	0	Erik Eriksen, Våge i Salten
48 Ms Thyra	k f	T 19	42.0	14.0	7.0	Rapp	18	22	3	Alf Langset, Kjeøy
49 Ms Håbet	f	T 27	24.0	7.0	3.0	Dux	16	5	0	Emil Johansen, Husjord
50 Mk Nordlys	k f	T 19	39.0	13.0	5.8	Bolind	13	25	1	G Johansen, Offersøy
51 Ms Brødrene	k f	T 14	35.5	12.5	7.0	Wichm	24	12	0	H Winsjansen m fl, Kjeøy
52 Ms Høkfjord	f k	T 08	47.0	15.5	8.0	Grei	23	32	7	Gunvor Svendsgam, Svensgam
53 Ms Parten	k f	T 87	45.0	16.5	6.0	Bolind	18	32	0	Pedro Hansen, Erikstad
54 Må Havørnen ³⁾	k f	T 25	27.5	9.0	4.5	Bones	25	6	0	Martin Rekstad, Revelsøy
55 Ms Liljen	f k	T 36	37.0	12.0	6.0	Rapp	27	15	0	Adolf Eliassen, Revelsøy
56 Må Lom	f	T 26	19.0	5.0	4.0	Inudyr	23	2	0	O Olsen Barøy, Revelsøy
57 Mk Nordhav	k f	T 22	38.0	13.0	7.7	Brunv	?	24	0	Peder Lillevåg, Revelsøy
58 Må Måken	k f	T 37	22.0	7.0	4.5	Bolind	?	6	0	Arthur Didriksen, Erikstad
59 Ms Enigheden	k h	T 14	41.5	14.5	6.2	Wichm	?	20	0	Ragnar Hansen, Kjeøy
60 Ms Hestfjord	k	T 29	35.0	11.0	6.0	Volda	33	18	1	Johannes Hesten m fl, Rinøyvåg
62 Ms Svanen I	f k	T 07	50.7	15.9	7.5	Bolind	19	40	4	Arne Akselsen, Lødingen

1) Omb. 1925. 2) Omb. 1932. 3) Omb. 1935.

Nordnorsk Filetcompani A.s - Tromsø

Telefoner: 945 - 602

(Nordfilet)

Telefoner: 945 - 602

Kjøper fiskefangster til høyeste dagspris

Farkostens nummer art og navn	Anvendelse	Materiale	Byggeår	Lengde	Bredde	Dybde	Maskin			Eierens (den korresponderende reders) navn og postadresse
							Hva slags	Byggeår	H. K.	
63 Ms Måsen ⁴	f	T 31	28.0	8.0	4.0	Sabb	40	5	0	Kristian Benonisen, Erikstad
64 Må Rappen	f	T 39	19.0	5.0	2.0	FM	39	2	0	Eivind Hegstrøm, Kanstad
65 Ms Pluggen	ft	T 34	26.5	8.6	4.3	Popul	16	8	0	Sigmund Johannesen, Erikstad
66 Må Per	k f	T 12	30.0	10.5	5.0	Alpha	?	10	0	Ludvik Eliassen, Lødingen
67 Ms Bodil	f	T 29	27.5	9.0	5.5	Wichm	27	4	0	Jonas Danielsen, Kvannkjosen
68 Må Mjelner	f	T 36	22.0	7.0	3.0	Rapp	31	8	0	Unn Olsen, Bjerkneshamn, Husjord
69 Ms Junior	f	T 37	30.0	9.5	4.0	Union	32	10	0	Mads Andersen, Lødingen
70 Må Bjørn	fk	T 34	19.0	5.0	3.0	FM	19	4	0	Thv. Sommereth, Husjord
71 Ms Sneistinn	k f	T 37	29.9	10.2	3.9	Brunv	37	10	0	Thoralf Bakke m fl, Svensgam
72 Må Prøven	f	T 37	23.0	8.0	3.0	Tennfj	?	4	0	Magnus Pedersen m fl, Finnvik i Ofoten
73 Må Aud	f	T 45	23.0	7.3	4.0	FM	45	5	0	Egil Einarsen, Skarstadhamn
74 Må Bølgen	f	T 29	24.0	7.5	3.0	Grei	38	7	0	M. Eliassen, Solstad, Lødingen
75 Ms Julie	k	T 34	36.5	12.2	6.0	Union	34	15	0	E Nilsen, Hegstad, Vågehamn
76 Må Øksfjord	f k	T 29	22.0	7.5	3.3	Sabb	30	3	0	Sigvart Johansen, Svartskard
77 Ms Ørna	t	T 12	44.0	15.0	8.0	Bolind	16	32	0	Leidulf Christensen, Vågehamn
78 Mk Brynje	f	T 35	22.3	5.6	3.2	Grei	?	7	0	Aage Falch m fl, Øksneshamn
79 Mk Svalvarg ²	t	T 12	51.1	13.3	7.2	Wichm	30	25	0	Sofus Valvåg, Lødingen
80 Må Spurven	f	T 38	19.0	5.5	2.3	motor	?	3	0	Olvar Berg, Rinøyvåg
81 Må Sabb	fk	T 23	22.0	6.0	3.0	Sabb	26	3	0	Halvdan Kristoffersen, Revelsøy
82 Må Prøven	fk	T 35	23.0	7.0	3.5	Sabb	37	3	0	Lorang Lundli, Strand, Lødingen
83 Må Kellvin	f	T 30	24.0	7.0	3.0	Sleipn	38	7	0	Sverre Fastvold, Lødingen
84 Må Ula	f	T 36	23.0	8.0	4.0	Rapp	23	5	0	Johan Kjørstad, Erikstad
85 Må Hauk	f	T 35	20.0	5.5	4.0	Sabb	35	3	0	Svein Hegstad, Vågehamn
86 Må Disko	f	T 39	22.0	8.0	4.0	Sleipn	39	5	0	Halvdan Ytterstad, Ytterstad
87 Mk Viktor 4	t	T 99	62.8	21.8	10.0	Bolind	18	40	0	M Ytterstad, Lødingen
88 Må Lom	f	T 30	19.0	6.0	2.5	Sleipn	41	2	0	Ludvig Amundsen, Rinøyvåg
89 Må Tonto	f	T 40	21.0	6.0	3.0	Sleipn	40	5	0	Bård Pedersen, Rinøyvåg
90 Må Jøken	f	T 30	19.0	4.0	2.5	M	43	2	0	Odin Hansen, Svensgam
91 Ms Holmsund	fk	T 32	38.6	12.6	5.2	Rapp	24	17	1	Gerhard Strand, Lødingen
92 Ms Aud	f	T 39	30.0	10.0	4.8	Union	39	15	0	Sedrop Skovro m fl, Svensgam
93 Må Skreien	k f	T 23	30.0	9.0	3.0	Rapp	21	6	0	Heming L Kilstad, Russhaugen
94 Mk Lafjell	k f	T 17	43.0	14.0	7.9	Stabil	30	25	0	Andr. Hansen Kjerstad, Lødingen
95 Ms Bølgen	fk	T 35	25.0	7.0	4.0	Sabb	35	4	0	Kr. Storø, Erikstad
96 Må Prøven	f	T 35	18.0	5.0	3.0	Sabb	34	3	0	Gunerius Gundersen, Tjeldnes
97 Må Sabben	f	T 36	25.0	7.0	4.0	Sabb	42	5	0	Andor Pettersen m fl, Lødingen
98 Må Slepner	f	T 39	21.0	5.0	3.0	Sleipn	42	4	0	M Einarsen m fl, Skarstadhamn
99 Må Kåre	t	T 27	33.0	10.5	6.0	Munkt	31	16	0	A Hoholm, Øksneshamn
100 Må Elsa	k	T 29	21.0	6.5	3.0	Dux	22	3	0	H Jakobsen, Risvær i Lofoten
101 Må Kjellen	f	T 21	19.3	5.0	3.0	Thor	?	3	0	Anton Jeremiassen, Kvannkjosen
102 Må Snøgg	f	T 35	19.0	6.0	2.0	C Perf	?	4	0	Johannes Taraldsen, Svensgam
103 Må Per	k f	T 28	19.0	5.8	3.0	Sabb	29	3	0	Einar Buøy, Skarstadhamn
104 Ms Skreien ³	k	T 23	34.0	10.5	5.5	Rapp	23	8	0	Petter K Lihaug, Russhaugen
105 Må Snøgg	f	T 30	23.0	7.0	5.0	Sabb	38	3	0	Håkon Nilsen, Finnvik i Ofoten
106 Må Tyrinhans	f	T 33	18.0	6.0	3.0	FM	29	5	0	O Bårdsvik, Revelsøy
107 Må —	k	T ?	22.0	6.0	3.0	Fix	18	2	0	J Pettersen, Russhaugen
108 Må Kjell	f	T 23	23.0	7.0	2.5	Force	23	3	0	Alfred Hell, Russhaugen

1) Omb. 1944. 2) 3) Omb. 1943.

Fiskernes Ferskfiskomsetning S/L

Hovedkontor: Kjøselageret i Trondheim. Telegr.adr.: «Fiskeomsetning».

Avdelingskontor: Oslo — Bergen — Narvik.

Telef. Trondheim: 21528-29-30. Oslo: 413 006, 417411. Bergen: 16827, 19048.

Farkostens nummer art og navn	Anvendelse	Materiale Byggeår	Lengde	Bredde	Dybde	Maskin			Bierens (den korresponderende reders) navn og postadresse	
						Hva slags	Byggeår	H. K.		
										F. & fangsb.
109 Mk Viking	f	T17	39.8	13.0	4.7	Skand	?	16	0	Arn. Johnsen, Kobbvik, Revelsøy
110 Må Blink	f	T35	24.0	7.0	2.5	Sabb	35	3	0	Edvind Gundersen, Erikstad
111 Må Teisten	f	T29	20.0	6.5	3.2	Sabb	29	3	0	J Kristoffersen, Øksneshamn
112 Må Klara	k	T24	25.4	7.8	3.7	Gideon	03	3	0	H Knutsen m fl, Ballangen
113 Må Petter	ft	T32	18.0	7.0	5.0	Sabb	38	3	0	Oluf Strand, Lødingen
114 Ms Lykk. Prøve	fk	T38	32.0	11.0	5.0	Bones	25	18	0	Peder Mathiassen, Revelsøy
115 Må Hein	f	T28	20.0	6.5	3.0	Sabb	28	3	0	Jakob Nordgår, Øksneshamn
116 Må Sol	f	T30	18.0	5.0	4.0	Solo	33	3	0	Anton Amundsen, Rinøyvåg
117 Må Urni	fk	T18	26.0	6.0	5.0	Sleipn	42	14	0	Asbjørn Andersen m fl, Lødingen
118 M Midnatsolen	fk	T13	87.3	22.7	8.9	Brunv	30	100	2	M Ytterstad, Lødingen
119 Må Prøven	kf	T06	19.0	6.0	3.0	Møller	07	2	0	Jentoft Karlsen, Revelsøy
120 Må Seien	f	T30	22.6	6.8	6.0	Sabb	30	3	0	August Olsen, Øksneshamn
121 Må Sakk	f	T40	22.0	7.0	4.0	BM V	40	16	0	Henry Tharaldsen, Erikstad
122 Mk Signal	k	T25	38.0	12.3	6.0	Brunv	33	20	0	Ragn. Ellingsen, Lødingen
123 Ms Kjørstad-										
tinn	fk	T36	36.0	12.0	6.0	Laval	39	50	0	Sv. J Kjørstad, Lødingen
124 Ms Rapp	kf	T34	29.0	9.8	5.0	Rapp	24	6	0	Emil Ingebrigtsen, Husjord
125 Må Merkantil 3	f	T43	20.0	6.5	3.0	Sleipn	43	3	0	Torbjørn Kristensen, Lødingen
126 Ms Bakken	fk	T38	38.5	9.6	4.2	Rapp	24	8	0	Otelius Russvik, Russhaugen
127 Ms Pauline	kf	T16	28.0	9.5	4.0	motor	16	7	0	Martin Karlsen, Revelsøy
128 Må Hans Albert	f	T18	20.0	7.0	3.0	L-Grei	20	4	0	R Kjellbergvik m fl, Svartskard
129 Ms Havsulen	k	T98	44.5	14.5	6.0	Rapp	42	35	0	J Larsen m fl, Svartskard
130 Må Lyra	f	T27	20.0	5.0	2.5	Sleipn	40	3	0	Jacob Krog, Erikstad
131 Ms Jarle	f	T38	24.0	8.5	4.5	Rapp	34	7	0	Sigmund Olsen, Kvannkjosen
132 Ms Efiorden	t	T37	33.0	12.0	5.5	Levan	15	10	0	Andreas Danielsen, Forså i E fjord
133 Mk Ulabrand	t	T20	52.5	14.8	5.6	Tuxha	?	34	0	Karl Hansen, Erikstad
134 Ms Liafjell ¹⁾	fk	T?	39.8	13.1	6.1	Gideon	38	28	2	Andreas Kjørstad, Lødingen
135 Må Truls	f	T31	19.0	6.0	3.5	Ø M	38	2	0	Einvald Tangen, Rinøyvåg
136 Så Forosen	f	T29	21.0	7.0	3.0	—	—	—	—	S Kristoffersen, Lødingen
137 Må Fart	f	T40	20.0	5.0	2.5	Sabb	?	5	0	Fritjof Hansen, Svensgam
138 Ms Glimt	f	T39	30.0	10.0	4.4	Nygrei	29	14	0	Trygve Taraldsen m fl, Svensgam
139 Mk Varden	hk	T17	42.5	15.6	6.5	Bolind	25	25	3	E Jacobsen, Våge i Salten
140 Må Volda	f	T20	26.0	7.0	3.1	Rapp	20	4	0	Karl Nilsen, Offersøy
141 Mk Reidulf	hk f	T25	45.0	15.6	7.0	Union	33	20	0	Harald Johannesen, Erikstad
142 Ms Lykken	kf	T94	40.0	14.6	7.0	Munkt	?	32	1	Peder Rine, Rinøyvåg
143 Mk Glunten	kf	T22	37.0	11.5	5.3	Wichm	38	20	0	Johan Pedersen m fl, Russhaugen
144 Må Støren	f	T?	21.0	5.0	3.0	L-Grei	22	4	0	Olav Pedersen, Forså i E fjord
145 Mk Kjørstad	kf	T25	40.0	13.0	6.5	Rapp	25	20	0	S Kristoffersen m fl, Lødingen
146 Ms Skreien	kf	T25	34.0	12.0	6.0	Wichm	34	12	0	G. Amundsen, Revelsøy
147 Må Sjøgutt	f	T47	20.5	6.5	3.5	Marna	47	5	0	Hermann Sommerseth, Husjord
148 Må Kvifisken	f	T38	22.0	6.0	3.0	Sabb	28	3	0	Erik Jeremiassen, Kvannkjosen
149 Må Magda	kf	T21	22.0	7.0	2.5	L-Grei	21	4	0	Eilif Hansen, Langvåg i E fjord
150 Må Snapp	f	T46	24.0	9.0	4.0	Ø M	43	5	0	Hallvard Hesten, Rinøyvåg
151 Ms Ternen	f	T36	28.0	10.0	5.0	Union	36	7	0	A E Aronsen m fl, Skarstadhamn
152 Må Havsol ²⁾	f	T32	21.0	6.0	4.0	Rapp	?	4	0	Alf Hoivåg, Vågehamn
153 Må Bamsen	kf	T35	24.0	8.0	5.0	Grei	31	5	0	Aksel As, Vågehamn

1) Omb. 1919. 2) Omb. 1945.

Nordnorsk Filetkompani A.s - Tromsø

Telefoner: 945 - 602

(Nordfilet)

Telefoner: 945 - 602

Kjøper fiskefangster til høyeste dagspris

Farkostens nummer art og navn	Anvendelse	Materiale Byggeår	Lengde	Bredde	Dybde	Maskin			F. & fangstb.	Eierens (den korresponderende reders) navn og postadresse
						Hva slags	Byggeår	H. K.		
154 Mk Hilda	t	T'78	60.0	17.0	8.0	Nygrei	29	35	0	L Falch m fl, Øksneshamn
155 Ms Alken ¹⁾	f	T'25	28.0	9.3	4.8	Bønes	29	6	0	Ragnar Helmersen, Lødingen
156 Må Piraten	f	T'36	18.0	6.0	3.0	motor	? 5	0	0	Henry Jacobsen, Lødingen
157 Ms Bølgen ²⁾	f	T'28	26.0	9.0	5.0	Sleipn	39	7	0	Harald Johansen, Offersøy
158 Må Rørnes ³⁾	f	T'31	25.0	7.0	2.5	Sabb	31	3	0	Ole Rørnes m fl, Husjord
159 Må Måsen	f	T'31	20.0	5.0	3.0	Sabb	34	3	0	Egil Storøy, Erikstad
160 Ms Pilen 2	f	T'30	39.0	10.0	4.0	Wichm	26	6	0	Otto Johansen, Husjord
161 Må Tott	k f	T'34	21.0	7.0	2.5	Sabb	39	4	0	Freddy Kvaløy m fl, Erikstad
162 Må Odd	f	T'32	24.0	8.0	4.0	Sabb	29	5	0	Martin Johansen m fl, Skarstad
163 Ms Gudrun	k	T'09	40.0	14.0	5.0	Dux	? 24	0	0	H Kjelbergvik m fl, Øksneshamn
164 Mk Hjelmen	t f	T'15	36.5	11.4	5.5	Rapp	33	17	1	Haldor Rinøy, Rinøyvåg
165 Må Lerka	f	T'?	25.0	6.4	2.8	Sleipn	39	3	0	Evald Hansen, Rinøyvåg
166 Ms Falken	f	T'34	30.0	10.0	3.5	Union	35	7	0	Leidulf Christensen, Vågehamn
167 Må Vårblomsten	f	T'35	21.0	7.5	4.0	Sabb	35	3	0	Oskar Bakke, Erikstad
168 Må Rappen	f	T'30	28.0	8.0	5.0	F M	30	5	0	Karstein Myrnes, Forså i Efjord
169 Ms Tofte	f	T'33	24.0	7.5	3.5	Rapp	18	5	0	Jentoft Knutsen, Lødingen
170 Mk Laksen	f	T'30	23.0	7.0	3.0	Volda	30	5	0	Arne Annfinsen, Svartskard
171 Må Ideal	f k	T'41	23.0	6.0	4.0	Heimd	? 3	0	0	Rolf Christensen, Svendsgam
172 Må Flink	f	T'38	22.0	4.5	3.0	Sabb	38	3	0	Daniel Danielsen, Kvannkjosen
173 Må Sleipner	f v	T'06	18.5	5.0	2.5	Sleipn	43	3	0	Kåre Hansen, Vågehamn
174 Mk Forholmen	f k	T'14	38.0	5.0	3.0	Finne	14	15	0	Jakob Johansen, Lødingen
175 Ms Bellsund	f t	T'09	48.0	16.4	7.0	Nygrei	27	30	0	Leif Andersen, Øksneshamn
176 Må Gerd	f	T'32	18.0	6.0	2.5	Sabb	40	3	0	Gustav Larsen, Lødingen
177 Må Tjeldnes	f	T'38	22.0	7.0	4.0	Wichm	23	5	0	Martin Hansen, Tjeldnes
178 Må Trygg	f	T'37	22.0	7.0	3.0	Bønes	31	5	0	Villiam Wilhelmsen, Lødingen
179 Må Spurven	f	T'35	20.0	6.0	3.5	Wichm	34	2	0	Hartvik Storø, Erikstad
180 Mkr Fart	f	T'45	23.7	8.0	3.2	Helset	20	6	0	Trygve Skjellnes, Langvågpollen
181 Må Fiks	f	T'?	20.1	7.0	1.9	Sabb	? 3	0	0	Chr. Ellingsen, Vågehamn
182 Må Ragnar	f	T'20	23.3	5.8	3.0	Bolind	? 4	0	0	Erling Steen, Øksneshamn
183 Må Spurven	f	T'?	23.0	5.5	4.0	Statto	36	5	0	Kåre Johansen, Erikstad
184 Må Stær	f	T'?	20.0	6.5	3.0	Grei	28	4	0	Nils Hansen, Forså i Efjord
185 Må Pil	f	T'40	22.0	7.5	3.5	Sabb	40	5	0	Sverre Dybfest m fl, Lødingen
186 Ms Brødrene	k f	T'34	35.0	11.8	6.0	Bønes	30	18	0	Jarle Våge m fl, Tjeldnes
187 Må Denvær	f	T'37	17.0	5.0	3.0	Sleipn	28	4	0	Peder Paulsen, Lødingen
188 Ms Sprint	f	T'36	28.0	9.0	5.0	Heimd	38	11	0	Ole Olsen, Øksneshamn
189 Ms Erling	f	T'28	31.4	9.8	3.6	Helset	23	10	0	Olav Thorbergesen, Revelsøy
190 Må Racket	f	T'30	22.0	5.7	2.5	Gøta	31	6	0	Leif Andersen, Øksneshamn
191 Ms Snøggen	f	T'38	23.0	6.0	5.0	Sleipn	41	7	0	Arne Five, Lødingen
192 Må Bjørn	k f	T'34	40.0	13.5	6.0	Bolind	22	25	0	Leif Andersen, Øksneshamn
193 Må Sleipner	f	T'38	19.5	5.5	3.0	Sleipn	41	4	0	Elmf Kanstad, Kanstad
194 Må Tempo	f	T'?	22.0	5.0	3.5	F M	38	6	0	Inge Andreassen, Vågehamn
195 Må Rapp	f	T'?	20.0	5.0	4.0	F M	36	4	0	Torleif Voje, Vågehamn
196 Må Smukken	f	T'30	21.0	7.0	4.0	Sleipn	39	3	0	Gunnar Christensen, Svensgam
197 Må Buffalo	f	T'21	21.0	6.0	4.5	Nogva	30	5	0	Halfdan Pettersen, Russhaugen
198 Må Sissel	f	T'45	18.0	5.5	2.5	Ø M	42	2	0	Petter Johannessen, Erikstad
199 Må Skreien	f	T'29	21.0	6.5	3.0	Heimd	? 4	0	0	Henry Jakobsen, Offersøy
200 Må Real	f	T'34	22.0	7.0	3.0	Real	41	6	0	Erling Kristiansen, Lødingen

1) Omb. 1932. 2) Omb. 1939. 3) Omb. 1945.

BRØDRENE AARSÆTHER a.s

Etablert 1877.

Alesund

Rikstelefon 2800.

Filialer i Svolvær, Kabelvåg, Henningsvær og Risvær.

» » Tuffjord, Ingøy, Kjøllefjord, Mehamn, Vardø og Vadsø.

KJØPER FISK — LEVER — TRAN OG ROGN.

Farkostens nummer art og navn	Anvendelse	Materiale	Byggeår	Lengde	Bredden	Dybde	Maskin			Eierens (den korresponderende reders) navn og postadresse	
							Hva slags	Byggeår	H. K.		
201 Mk Langos ¹⁾	f	T	08	55.2	15.7	7.1	Grei	16	45	0	Arne Kjelbergvik m fl, Svartskard
202 Må Kvikk	f	T	34	18.0	6.0	3.0	Sleipn	42	2	0	Harald Stoltenberg, Svensgam
203 Må Fiks	f	T	30	18.0	5.5	2.0	Ø M	42	2	0	Einar Berg, Rinøyvåg
204 Må Piri	f	T	39	19.0	6.0	3.5	C Perf	?	3	0	Ellif Taraldsen, Rinøyvåg
205 Må Snøgg	f	T	42	20.0	6.0	3.5	Ø M	42	2	0	Olav Taraldsen, Rinøyvåg
206 Må Napp	f	T	35	20.0	6.5	3.0	Ø M	42	5	0	Tormod Taraldsen, Rinøyvåg
207 Må Stegg	f	T	38	18.2	5.0	2.3	Sleipn	42	2	0	Ølve Andreassen, Rinøyvåg
208 Må Morild	f	T	35	18.0	5.0	2.0	Ø M	42	2	0	Trygve Andreassen, Rinøyvåg
209 Må Nyborg	f	T	32	19.0	5.5	3.0	Ø M	42	2	0	Albert Svendsgam, Svensgam
210 Må Sprøyt	f	T	?	22.0	7.0	3.5	FM	42	6	0	Kåre Olsen, Skarstadhamn
211 Må Snøgg	f	T	?	20.0	7.0	5.0	Marna	42	6	0	Jarl Kvalø, Erikstad
212 Ms Konkurrent	f k	T	32	27.0	9.0	4.0	Popul	17	6	0	Erling Larsen, Lødingen
213 Må Glimt	f k	T	13	39.0	12.0	7.0	Bolind	30	25	3	Karl Hansen m fl, Erikstad
214 Ms Grei 2	f k	T	18	48.0	17.0	10.0	Wichm	38	40	0	Kåre Hansen m fl, Erikstad
215 Må Snøgg	f	T	37	22.0	6.0	3.0	Ø M	42	5	0	Henry Taraldsen, Svensgam
216 Må Tass	f	T	28	22.0	5.0	3.0	Rapp	18	5	0	Jakob Dragland, Lødingen
217 Ms Fram	f k	T	34	22.0	7.7	3.3	Sabb	34	5	0	Jonas Einan, Lødingen
218 Ms Fiskerjenta	k f	T	19	26.0	7.5	2.3	Rapp	20	7	0	Alf Nilsen, Kvankjosen
219 Må Alken	k t	T	30	22.0	7.0	3.5	Sabb	30	5	0	Ragnar Amundsen, Kjøøy
220 Må Sabben	f	T	37	29.0	9.0	4.0	Sabb	42	5	0	Lødingen Gamlehjem, Offersøy
221 Må Karl	f	T	31	21.0	7.0	4.0	Nordlys	?	5	0	Sedrup Langstrand, Lødingen
222 Må Snøgg	f	T	41	20.0	6.3	3.2	Sleipn	42	3	0	Meyer Winsjansen, Offersøy
223 Må Von	f	T	34	19.0	6.0	3.0	Sleipn	42	4	0	Marselius Fenes, Offersøy
224 Må Brødrene	f	T	35	19.0	6.0	3.0	Wichm	35	3	0	Annar Kvamme, Lødingen
225 Må Anna	f	T	38	18.0	5.0	3.0	FM	38	2	0	Jakob Skjelnes, Forså i Etfjord
226 Må Spurven	f	T	38	20.0	5.5	3.5	Ø M	39	2	0	Torbjørn Norå, Vågehamn
227 Må Sjøblomsten	f	T	36	27.5	9.0	3.0	Rapp	25	6	0	Olav Nilsen, Lødingen
228 Mkr Resong	k	T	46	57.6	17.7	7.5	Union	46	60	3	Johan Kvalø, Erikstad
229 Må Solgløtt	f	T	44	22.0	7.3	3.5	Bolind	36	6	0	Evald Stora, Erikstad
230 Må Havella	f	T	40	19.0	5.0	?	FM	43	2	0	Albert Fredheim, Lødingen
231 Må Slåpen	f	T	?	20.0	5.5	3.0	FM	20	4	0	Jacob Monsen, Svendsgam
232 Ms Bølgen	k f	T	43	23.0	7.5	4.0	Sabb	37	4	0	Jens Rones, Finnvik
233 Ms Helge	f k	T	?	32.0	11.0	5.0	Grei	34	14	0	Reidar Johansen, Svensgam
234 Må Stegg	f	T	39	32.0	5.0	4.0	Marine	?	8	0	Sverre Nilsen, Lødingen
235 Må Trygg	f	T	37	18.5	6.0	3.0	Sleipn	44	2	0	Hans Taraldsen, Rinøyvåg
236 Ms Lillefjord	f	T	?	24.0	5.0	3.5	Rapp	?	7	0	Oskar Johansen, Erikstad
237 Må Sprøyt	f	T	44	21.5	6.0	3.5	Sleipn	41	2	0	Edin Akselsen, Rinøyvåg
238 Må Proven	f	T	?	20.0	6.0	3.0	Tennfj	?	3	0	Ingv. Håkonseth, Revelsøy
239 Mk Vika	k f	T	26	32.0	9.5	5.0	Grei	17	11	0	Torleif Næss m fl, Lødingen
240 Må Stål	f	J	?	20.0	7.0	3.0	Kvikk	?	2	0	Øisten Monsen, Svensgam
241 Må Ula	f	T	?	21.0	8.0	5.0	Gideon	?	7	0	Andreas Andreassen, Annfinnslet
242 Må Dag 1	f	T	44	27.0	8.5	5.0	Gideon	39	10	0	Frithjof Dybdahl, Lødingen
243 Må Åse	f	T	38	21.0	7.0	4.0	Sleipn	38	7	0	Hilm. E Nygård, Dragland
244 Må Penta	f	T	38	18.0	6.0	3.0	Penta	41	4	0	Aksel Bredal Hansen, Rinøyvåg
245 Må Breios	f	T	25	24.0	5.5	4.0	Atlant	25	6	0	Julius Pedersen, Russhaugen
246 Må Måsen	f	T	38	23.0	6.0	3.0	C Perf	?	6	0	Halfdan Fjellmo, Øksneshamm
247 Må Tass	f	T	44	18.0	4.8	2.7	Fregea	?	3	0	Hans Daglund, Rinøyvåg

1) Omb. 1944.

Nordnorsk Filetkompani A.s - Tromsø

Telefoner: 945 - 602

(Nordfilet)

Telefoner: 945 - 602

Kjøper fiskefangster til høyeste dagspris

Farkostens nummer art og navn	Anvendelse	Materiale Byggeår	Lengde	Bredde	Dybde	Maskin			Eierens (den korresponderende reders) navn og postadresse
						Hva slags	Byggeår H. K.	F. & fangstb.	
248 Mkr Falken	k	T 33	40.3	11.1	6.0	Hjelset	?	30	0 Einar Berg, Rinøyvåg
249 Ms Heia	k f	T 24	35.0	11.7	6.0	Rapp	24	15	0 Arne Ellingsen, Lødingen
250 Må Sleipner	f	T 46	18.1	5.3	3.2	Sleipn	47	3	0 Olav Vangen, Offersøy
252 Må Fasil	f	T ?	18.0	6.0	2.0	Wichm	35	2	0 Erling Steen, Erikstad
253 Mkr Stør	f	T 46	26.0	8.5	3.5	Union	45	7	0 Bjarne Svendsen, Kvannkjosen
254 Må Elin	f	T 44	22.0	6.0	3.2	Wichm	36	2	0 Ole Johansen, Øksneshamn
255 Ms Liv	f	T 28	32.0	11.0	5.0	Rapp	16	14	0 Anton Svendsen, Lødingen
256 Må Marna	f	T 35	30.0	9.0	4.0	Marna	35	8	0 Karl Hansen, Erikstad
257 Ms Ulabrand	f k	T 29	30.0	10.0	6.0	Nygrei	29	14	0 Daniel Danielsen, Kvannkjosen
258 Ms Proven	f	T 27	33.0	11.0	6.0	Volda	32	18	1 Andreas Jakobsen, Revelsøy
259 Mkr Svatin	k f	T 47	45.0	15.0	7.0	Union	47	50	0 Toralf Kristensen m fl, Revelsøy
260 Mk Bør	f	T 30	37.0	12.0	5.8	Rapp	20	22	0 Julius Nilsen, Russshaugen
261 Må Rypa	f	T 41	19.0	5.0	3.0	C Perf	?	4	0 Hildor Hansen m fl, Svensgam
262 Må Snøgg	f	T ?	21.7	5.4	2.8	Bilm	?	24	0 Willy Solberg, Offersøy
263 Ms Falken	k f	T 45	27.0	10.0	4.8	Skand	30	6	0 Birger Olsen, Øksneshamn
264 Ms Sjøgutten	f k	T 23	24.0	7.5	3.0	Rapp	23	4	0 Kristian Ellingsen, Lødingen
265 Ms Stabil	f k	T 31	26.0	9.0	3.2	Stabil	30	6	0 Olaf Jacobsen, Lødingen
266 Må Viking	f	T 40	20.0	6.5	3.0	Sleipn	41	5	0 Eivin Kantun, Lødingen
267 Ms Fram	f k	T 36	30.0	10.0	4.5	Rapp	20	10	0 Sverre Kvalø, Erikstad
268 Må Krabben	f	T 44	20.0	6.5	3.0	Sabb	39	5	0 Jens K Olsen m fl, Erikstad
269 Må Kjeiken	f	T 39	17.0	5.2	2.2	Ø M	39	2	0 Aage Jørgensen, Rinøyvåg
270 Må Rusken	f	T 39	23.0	7.5	4.0	Sabb	39	5	0 Jarle Pettersen, Lødingen

N-ME. Meløy merkedistrikt.

1 Mk Skarstind	k f	T 20	84.0	18.0	9.0	Wichm	30	70	3 W Taraldsen m fl, Halså i Helgel.
2 Mk Heimdal	k f	T 15	44.0	14.7	7.5	Brunv	37	35	2 Elling L Angell, Bjerangfjord
3 Ms Havørn ⁴⁾	k f	T 16	35.0	12.0	6.0	Union	38	20	6 Arthur J Engen, Holandsfjorden
4 Må Brødrene	k	T 31	20.0	6.5	3.0	Sabb	31	3	0 Th E Nilsen, Bolga i Helgeland
5 Må Bris	f k	T 43	23.0	7.0	3.5	Gideon	42	3	0 Normann Lillelund m fl, Grønøy
6 Mk Fremtiden ²⁾	f t	T 13	68.0	17.1	7.3	Union	36	50	0 Helga Olsen m fl, Grønøy
7 Mk Marta ³⁾	f	T 26	61.9	18.8	7.0	Wichm	29	40	6 Ole Torrisen m fl, Halså i Helgel.
8 Ms Hanna	k f	T 07	47.0	16.9	7.2	Bolind	21	40	5 Paul Pedersen m fl, Halså i Helgel.
9 Må Agnes	k f	T 31	23.0	7.5	4.5	Popul	?	4	0 Hjalmar Vangstad, Ørnes
10 Må Sjøgutten	f	T 38	20.0	7.0	4.0	Sabb	38	4	0 Martin Pettersen, Bolga i Helgel.
11 Må Stanly	k f	T 25	30.0	10.0	4.8	Popul	?	10	1 Per Olufsen, Bolga i Helgeland
12 Ms Klara ⁴⁾	f	T 13	46.0	16.0	8.0	Rapp	23	22	3 Erling Kildahl m fl, Bjerangfjord
13 Må Snøgg	f k	T 30	23.5	8.0	4.0	Sabb	30	5	1 B Solbakken m fl, Bjerangfjord
14 Ms Fram	f t	T 25	24.0	7.0	3.5	Heimd	30	7	0 Karl Meloyssund, Meløy
15 Ms Anda	k h	T 30	34.7	11.2	5.2	Volda	31	14	1 Lars Kildal, Bjerangfjord
16 Må Sleipner	k f	T 42	20.0	6.0	3.5	Sleipn	42	5	0 Harald Hansen, Bolga i Helgeland
17 Ms Nordlys	k	T 13	36.0	12.5	5.0	Bolind	13	12	2 Ole Andersen m fl, Vassdalsvik
18 Mk Alma	k f h	T 16	40.0	13.5	7.0	Grei	32	30	3 M Solhaug m fl, Halså i Helgeland
19 Mk Ara	k f	T 14	37.0	12.8	5.2	Skand	12	18	0 Aksel Rendal m fl, Neverdal
20 Mk Selvåg	k t	T 93	58.4	17.3	8.0	Bolind	16	40	5 Chr Nilsen m fl, Halså i Helgel.
21 Mk Myrvold	k	T 19	40.0	12.5	8.0	Bolind	?	20	2 S Sørensen, Støtt
22 Må Gerd	f	T 31	23.2	6.9	3.4	Union	40	7	0 Torolf Losvik, Glomfjord
23 Ms Mathilde	k	T 11	36.0	13.0	6.3	Bolind	16	15	1 Johan Olsen, Meløy

1) 5) Omb. 1930. 2) Omb. 1935. 4) Omb. 1925.

Fiskernes Ferskfiskomsetning ^{S/L}

Hovedkontor: Kjøslageret i Trondheim. Telegr.adr.: «Fiskeomsetning».

Avdelingskontor: Oslo — Bergen — Narvik.

Telef. Trondheim: 21528-29-30. Oslo: 418 006, 417411. Bergen: 16827, 19048.

Farkostens nummer art og navn	Anvendelse	Materiale	Byggear	Lengde	Bredde	Dybde	Maskin			Eierens (den korresponderende reders) navn og postadresse
							Hva slags	Byggear	H. K.	
24 Må Sonja	fk	T30	25.5	8.0	4.0	Heimd	33	7	0	Arthur Fjellmo m fl. Amøyhamn
25 Ms Marianna	kf	T10	36.0	12.5	6.5	Bolind	33	12	2	Toralf K Enga, Engavågen
26 Mgs Urda	t	T82	77.8	21.5	9.2	Avanc	33	44	0	Rosa Olsen m fl, Grønøy
27 Ms Brødrene	kh	T16	36.0	12.0	7.0	Rapp	17	12	2	Marie Mikkeltborg, Støtt
28 Ms Torbjørn	k	T39	25.0	8.3	3.5	Sabb	40	5	0	Didrik Johnsen, Bolga i Helgeland
29 Må Spurven	f	T44	18.0	6.0	2.5	Ameri	36	4	0	Ingvald Kristiansen, Bolga i Helg.
30 Må Skåren	f	T37	19.0	5.0	3.0	FM	37	5	0	Martin Texmoe, Ørnes
31 Mk Bølgen 1	kh	T17	71.8	19.8	9.0	Finnø	33	100	3	Hj. Kristensen m fl. Vassdalsvik
32 Ms Griffen	kf	T29	30.0	10.7	3.8	Avanc	25	10	0	E Kolvik m fl, Støtt
33 Må Joton	f	T?	23.0	5.0	3.5	Klause	33	4	0	Alfred Nilsen, Vassdalsvik
34 Må Måsen	fk	T28	30.2	10.4	5.0	Rapp	28	10	0	Karl Fredheim, Neverdal
35 Ms Sjøgutten	kf	T29	25.0	9.0	4.0	Helset	29	6	0	Ole Hansen m fl, Bolga i Helgel.
36 Må Rask	fk	T35	23.0	6.8	3.5	Sabb	42	4	0	Alf Iversen, Bolga i Helgeland
37 Må Streif	fk	T26	28.3	9.0	4.8	Konku	27	8	0	Simon Pedersen m fl, Halså i Helg.
38 Må Gutten	f	T35	18.0	5.0	3.5	Sleipn	37	4	0	Johan A Stien, Ørnes
39 Må Rap	fk	T28	24.0	8.5	2.3	Rapp	28	4	0	J Jeremiassen m fl, Bolga i Helg.
40 Ms Ansgar	fk	T45	24.0	9.0	4.0	Sabb	29	5	0	Olav Hansen, Vassdalsvik
41 Mk Furø	ft	T31	69.5	21.5	9.0	Bolind	32	75	2	O Taraldsen m fl, Halså i Helgel.
42 Mk Barna	kf	T16	38.0	12.5	6.5	Rapp	33	22	2	Edv. Andreassen, Vassdalsvik
43 Mk Rota	k	T32	38.4	14.4	5.9	Rapp	36	29	3	Anfelt Edvartsen m fl, Ørnes
44 Må Rask	f	T37	18.0	5.0	2.3	Sleipn	41	3	0	Alfred Herstad, Amøyhamn
45 Mk Odin	f	T20	44.0	14.0	6.0	Bolind	27	30	3	O Taraldsen, Halså i Helgeland
46 Mk Grønna	kt	T32	52.0	16.0	7.0	Wichm	32	40	6	Arthur Vatne m fl, Ørnes
47 Mk Agder)	kf	T18	38.0	13.0	7.1	Rapp	33	18	2	Elling Ellingsen, Amøyhamn
48 Må Laksen	f	T43	21.0	6.8	3.1	Tennfj	20	3	0	Karl Rendal, Neverdal
49 Ms Teisten	fk	T38	26.6	9.8	5.3	Gideon	40	8	1	Sigf. Lornsen m fl, Bolga i Helgel.
50 Må Måsungen	f	T44	18.0	6.0	3.0	Real	45	2	0	Johan Andersen, Grønøy
51 Ms Flukt	fk t	T26	34.0	12.0	5.0	Brunv	27	12	1	Arthur Vatne, Ørnes
52 Må Perlen	fk	T41	23.0	8.3	4.0	Sabb	43	5	0	Arne Pedersen m fl, Amøyhamn
53 Må Pil	fk	T41	21.0	6.0	3.0	Sleipn	30	10	0	Jens Pettersen m fl, Glomfjord
54 Mk Klovning	kf	T14	40.0	12.0	6.3	Gideon	36	29	2	Karl Jørgensen m fl, Grønøy
55 Må Duen	kf	T32	21.5	7.3	3.5	Rapp	22	4	0	Simon Risvik, Meløy
56 Mk Bergliot	k	T16	40.0	13.0	7.0	Gideon	16	20	2	Erling Andersen m fl, Vassdalsvik
57 Må Skandia	fk	T31	24.0	7.5	4.3	Sabb	42	4	0	Elling Herstad, Amøyhamn
58 Må Oteren	kf	T28	19.0	6.3	3.2	Sabb	28	3	0	A Bratøy, Bolga i Helgeland
59 Må Bølgen	fk	T33	18.3	5.5	2.3	Rude	29	2	0	Erling Monsen, Støtt
60 Ms Sjøliv	fk	T38	26.0	9.5	4.0	Volda	38	7	0	Olav J Nilsen, Bolga i Helgeland
61 Ms Morild	kf	T36	25.8	8.8	2.8	Wichm	37	6	0	Kåre Johansen m fl, Bolga i Helgel.
62 Mk Ja-Ja	kt	T91	57.5	16.1	7.0	Brunv	33	56	0	S Sørensen m fl, Støtt
63 Ms Aslaug	t	T09	45.0	16.0	6.5	Alpha	13	12	0	Chr Tidemann, Ørnes
65 Ms Vårblomsten	kf	T28	25.0	8.5	5.2	Helset	39	7	0	E Tobiassen, Bolga i Helgeland
66 6/å	f	T18	27.0	8.0	3.0	—	—	—	—	B Nereng m fl, Engavågen
67 Må Gnist	f	T?	19.0	6.0	3.0	Ø M	39	3	0	Martin Tollefsen m fl, Ørnes
68 Må Strei	kf	T20	22.0	7.0	3.0	Rapp	20	4	0	Adolf Pedersen, Meløy
69 Må Roald	f	T15	21.0	7.2	3.0	Rapp	19	4	0	Aksel Skaret, Grønøy
70 Må Fremad	kf	T28	28.0	9.5	4.8	Wichm	28	6	0	Hilmar Buvik, Amøyhamn
71 Ms Alden	kh	T30	33.7	11.8	5.6	Bolind	33	25	0	Alfred Buvik, Amøyhamn

1) Omb. 1939.

Nordnorsk Filetkompani A.s - Tromsø

Telefoner: 945 - 602

(Nordfilet)

Telefoner: 945 - 602

Kjøper fiskefangster til høyeste dagspris

Farkostens nummer art og navn	Anvendelse	Materiale	Byggeår	Lengde	Breidde	Dybde	Maskin			F. & fangsb.	Eierens (den korresponderende reders) navn og postadresse
							Hva slags	Byggeår	H. K.		
72 Må Giimt	k f	T33	19.0	6.0	3.0	Sabb	37	3	0	Arvid Larsen m fl, Ågskardet	
73 Må Sabben	f	T28	18.0	5.8	2.3	Sabb	29	3	0	Ronald Sørensen, Støtt	
74 Må Stella	k	T47	20.9	7.0	3.5	Sleipn	42	5	0	Alf Klausen, Meløy	
75 Ms Heimen	f k	T13	33.0	10.0	5.0	Rapp	29	17	1	Erling Halvorsen, Reipå	
76 Må Nordhavet	f k	T19	22.0	6.3	2.7	Inndyr	20	4	0	Johan Falk m fl, Støtt	
77 Må Venus	f k	T36	23.0	7.0	5.0	Inndyr	21	4	0	Sigurd Pedersen, Reipå	
78 Må Lykken	f k	T39	23.0	8.0	3.0	Rapp	28	4	0	Martin Skaret, Amøyhamn	
79 Ms Flisen	k f	T39	25.0	9.5	3.0	Bolind	24	12	0	Kristian Olderøy, Bolga i Helgel.	
80 Må Prøven	k f	T28	25.0	8.0	3.5	Skand	?	6	0	M Jørgensen, Halså i Helgeland	
81 Må Urædd	k f	T22	24.0	6.3	3.5	Arthun	22	5	0	Alfred Buvik, Amøyhamn	
82 Ms Havblikk	k f	T31	23.0	9.5	4.0	Heimd	32	7	0	H Kvanåli m fl, Holandsfjorden	
83 Mk Blåfjell	f k	T17	34.0	12.0	7.0	Bolind	?	20	1	Sigurd Fagervik, Meløy	
84 Mk Baren	f k	T06	73.0	18.0	9.0	Bolind	19	60	2	Valter T Furøy m fl, Halså i Helgel.	
85 Ms Frøy	f k	T29	24.3	8.2	5.0	Gideon	29	6	0	Martin Sivertsen, Neverdal	
86 Må Steinar	f	T46	18.5	6.0	1.5	Real	46	3	0	John H Heimdal, Bolga i Helgel.	
87 Må Skarv	f k	T34	25.0	8.5	4.5	Thor	?	6	0	Hans Steffensen, Reipå	
88 Må Leif	k	T30	19.2	6.5	3.5	Sabb	?	3	0	Leonhard Edvardsen, Støtt	
89 Ms Sjøblomsten	f k	T38	25.0	9.0	5.0	Gideon	38	8	1	Ingv Gundersen m fl, Bolge i Helg.	
90 S/a Magnust ¹⁾	f	T?	31.2	10.8	4.1	—	—	—	—	4 Nereng Notbruk, Engavågen	
91 Må Snøgg	k	T32	23.0	7.5	3.0	Sabb	31	5	0	Johan Zahl, Grønøy	
92 Ms Sjøgutten	k f	T30	27.0	9.0	5.0	Gideon	24	8	0	Harald Tvenning m fl, Meløy	
93 Mk Clar	k	T19	68.5	19.7	8.8	Wichm	34	60	5	H Torrissen, Halså i Helgeland	
94 Må Kampen	f	T18	21.0	6.0	3.0	F M	44	4	0	Martin Monsen, Støtt	
95 Må Seien	f	T39	18.0	6.0	3.0	F M	47	4	0	Ole Larsen, Amøyhamn	
96 Mk Idun	k f	T43	36.0	14.0	7.0	Rapp	43	29	2	Sigurd Meløysund m fl, Grønnøy	
97 Må Veslefrikk	f k	T36	19.0	4.5	2.0	Sabb	36	3	0	Harder Karlsen, Ågskardet	
98 Må Svanen	f	T32	20.0	6.3	3.0	Sabb	32	3	0	Aksel Helmersen m fl, Neverdal	
99 S/a —	f	T10	25.5	5.7	2.2	—	—	—	—	0 Bernh. Nereng, Engavågen	
100 Må Ingrid	f k	T32	19.0	6.5	3.0	Sabb	39	3	0	Konrad Johansen, Bolga i Helgel.	
101 Ms Vesla	f k	T34	24.3	8.0	3.5	Sabb	34	5	0	Odin Jonassen, Bjarangfjord	
103 Ms Sigbjørn ²⁾	f	T15	34.0	11.0	6.0	Grei	14	16	2	C Hansen, Halså i Helgeland	
104 Må Vesla	f	T28	18.5	5.5	3.0	Inndyr	32	2	0	Ole Johansen, Støtt	
105 S/a —	f	T20	32.0	11.5	4.0	—	—	—	—	3 Helm. Rystad m fl, Bjarangfjord	
106 Må Solo	f	T05	21.5	5.8	2.7	Solo	31	3	0	Martin Nygård m fl, Neverdal	
107 Må Flukten	f k	T35	23.0	8.0	5.0	Sleipn	41	7	0	Linus Krogh Sletnes, Reundalsvik	
108 Må Lillebror	k f	T32	20.5	6.3	3.2	Sabb	32	3	0	Arvid Hansen, Bolga i Helgeland	
109 Må Part	k f	T32	22.0	7.0	3.5	Rapp	31	4	0	Ole Stavnes m fl, Grønøy	
110 Ms Duen	f	T39	23.0	8.0	3.0	Rapp	27	7	0	Peder Nymo, Halså i Helgeland	
111 Må Brødrene	k	T31	23.0	7.0	3.5	Sabb	31	3	0	Oluf Rafaelsen, Bolga i Helgeland	
112 Må Sil	f k	T45	17.0	6.0	2.7	Sleipn	41	4	0	Arne Tønder, Ågskardet	
113 Må Per	f	T42	18.5	6.0	2.8	Sleipn	41	4	0	Roald Nilsen m fl, Bjarangfjord	
114 Må Tærnen	k	T?	18.8	5.0	3.0	Rello	35	4	0	Henning Kristiansen, Reipå	
115 Må Lola	k f	T32	19.0	6.2	2.8	Wichm	33	2	0	Lars Tind, Amøyhamn	
116 Må Måsen	k	T27	17.0	5.5	2.5	C Perf	?	3	0	M A Abrahamson m fl, Reipå	
117 Må Fram	f	T33	20.0	7.0	3.0	Rapp	?	4	0	Elling Rendal, Neverdal	
118 Mk Vartind ³⁾	k f t	K07	66.4	16.6	8.9	Finnø	44	70	3	Hj. Kristensen m fl, Vassdalsvik	
119 Må Fiskergutten	f t	T30	17.7	4.1	2.3	Solo	30	2	0	Kristen Kristensen, Ørnes	

1) Omb. 1923. 2) Omb. 1951. 3) Omb. 1944.

MONOPOL'S KOBBERSTOFF

Farkostens nummer art og navn	Anvendelse	Materiale Byggear	Lengde	Bredde	Dybde	Maskin			F. & fangsbr.	Eierens (den korresponderende reders) navn og postadresse
						Hva slags	Byggear	H. K.		
120 Mk Schott	k f	T 29	32.0	9.0	4.5	Bolind	21	12	0	Kåre Hermandsen, Neverdal
121 Må Teisten	f	T 33	18.0	5.5	2.5	Sabb	?	3	0	Ole Gåsvar, Støtt
122 Ms Svanten	k	T 30	26.0	9.0	4.5	Sabb	30	5	0	Paul Pettersen m fl, Bolga i Helgel
123 Mk Æsvik	f k	T 25	58.8	16.6	7.6	Wichm	38	40	5	Hans Torrissen, Halså i Helgeland
124 Ms Støtt	f k	T 35	27.0	9.0	4.2	Rapp	35	10	1	Ingebrigt Selvik, Ørnes
125 Må Sjøblomst ¹⁾	f f	T 30	20.0	6.5	3.5	Sabb	?	4	0	Reidar Rendal m fl, Neverdal
126 Må Løven	k f	T 29	25.0	8.7	4.0	Sabb	29	5	0	Linas Bakke, Meløy
127 Mk Fiskeren	f	T 24	24.0	8.0	3.5	Rapp	24	7	0	Jens Falk, Støtt
128 Ms Gjøva	t	T 02	38.0	14.0	5.5	Hjelset	34	14	0	Erling Kristiansen, Reipå
129 Ms Sjøgutten	f k	T 31	24.7	8.4	4.2	Volda	39	7	0	Arne Olsen, Engavågen
130 Må Lommen	f	T 45	19.0	6.0	3.0	Sleipn	43	3	0	Reald Stavnes, Grønøy
131 Må Kvikk	f k	T 35	21.0	6.8	3.3	Sabb	?	4	0	Konrad Johnsen m fl, Agskardet
132 Må Tuppen	f	T 34	19.0	6.0	3.0	motor	34	4	0	Einar Andreassen m fl, Vassdalsvik
134 Må Glimt	k	T 34	21.0	7.0	3.5	Marna	38	4	0	Iver Olsen m fl, Bolga i Helgel.
135 Må Smart	k f	T 35	21.8	8.8	4.5	Sabb	36	4	0	L Jakobsen m fl, Bolga i Helgel.
136 Må Favorit	k f	T 30	23.0	7.5	3.5	Favori	?	4	0	P Kristiansen m fl, Bolga i Helgel.
137 Må Lilly	f k	T 36	20.0	7.3	3.0	Sabb	36	4	0	Olaf Johnsen, Amøyhamn
138 Ms Sjøgutten	f k	T 35	23.5	7.8	2.7	Sabb	36	5	0	Leander Vollvik, Amøyhamn
140 Må Polar	k f	T 24	22.0	6.3	3.0	Rapp	24	4	0	Peter Strømsvik, Ørnes
141 Mk Union	t f k	T 29	41.0	11.5	7.0	Union	?	20	0	Karolius Kristiansen m fl, Ørnes
142 Må Spurven	f	T 31	20.0	6.0	2.5	Sabb	30	3	0	Linas Jakobsen Særvoll, Ørnes
143 Må Gunn	f k	T 47	21.0	7.6	3.0	Sabb	47	4	0	Kåre Herstad, Amøyhamn
144 Ms Fisken	k f	T 36	24.0	7.5	3.5	Rapp	36	7	0	Ole Meløysund, Meløy
145 Mk Melstein ²⁾	k f	T 04	52.5	14.6	6.5	Popul	?	30	3	S Jørgensen m fl, Halså i Helgel.
146 Må Vesla ³⁾	k f	T 35	20.0	7.0	4.0	Sabb	43	4	0	Konrad Nilsen, Grønøy
147 Ms Heina	k f	T 28	26.0	8.0	4.0	Sabb	34	5	0	Ingv. Hagen, Støtt
148 Ms Småen	k f	T 33	21.5	7.0	4.2	Sabb	34	5	0	Kåre Ellingsen, Grønøy
149 Mk Hanna	k f	T 32	30.0	10.0	5.0	Brunv	27	12	0	Lars Svartis, Holandsfjord
150 Mk Fonna	f k	T 16	43.0	13.5	6.7	Heimd	19	24	2	Ole Jørgensen m fl, Grønøy
151 Ms Havfrua	k f	T 15	36.0	12.0	6.5	Alpha	13	11	0	Bartol Dahl, Reipå
152 Må Lax	k	T 36	22.0	8.5	4.0	Sabb	37	4	0	Gunnar Johnsen m fl, Grønøy
153 Må Måsungen ⁴⁾	k f	T 33	21.0	8.0	6.0	Rapp	39	4	0	Johanna Pettersen, Neverdal
154 Må Real	f	T 40	16.0	5.0	2.5	Real	47	2	0	Torvald Olsen, Grønøy
155 Må Dua	k	T 38	22.3	8.3	4.3	Sabb	38	4	0	Lars Adolfsen, Støtt
156 Må Uer	f k	T 37	18.0	6.3	3.0	Sabb	33	3	0	Aksel Rafelsen, Bolga i Helgeland
157 Ms Thor	f k	T 38	32.3	11.5	5.2	Wichm	26	10	0	Aksel Myhre, Grønøy
158 Mk Reia	k t	T 15	30.0	10.0	4.3	Finne	15	8	0	Arne Benjaminsen, Glomfjord
159 Må Teisten	f	T 39	19.0	6.5	3.0	N-Sabb	38	3	0	Aksel Hanssen, Bolga i Helgeland
160 Må Delfin	f k	T 38	21.0	7.0	4.0	Sleipn	39	4	0	Harald Olsen, Steinvoll, Reipå
161 Må Tarten	f k	T 40	23.8	8.3	3.2	Sabb	42	5	0	Johan Johnsen, Ørnes
162 Må Terje	f k	T 31	22.0	6.3	2.7	Bolind	?	6	0	Johan Tollefsen, Grønøy
163 Må Måken	f	T 40	20.0	6.3	3.0	Sabb	39	3	0	Rolf Bang, Holandsfjord
164 Ms Lyst	f	T 37	45.0	13.0	7.0	Bolind	20	20	1	Arne Mikkjelborg, Halså i Helgeland
165 Ms Kvikk	k	T 40	23.0	8.0	3.4	Favori	20	5	0	Alf Klausen, Havnøy, Meløy
166 Må Karin	f	T 41	17.0	4.0	2.0	Sleipn	41	3	0	Martin Jørgensen, Halså i Helgel.
167 Ms Egda	f k t	T 15	36.0	13.0	6.8	Bolind	15	20	1	Sigurd L Westvoll m fl, Bolga i H.
168 Må Midnatsol	k f	T 37	21.6	8.0	2.5	Sabb	37	4	0	Alfred Johnsen, Bolga i Helgel.

1) Omb. 1935. 2) Omb. 1918. 3) Omb. 1943. 4) Omb. 1938.

Nordnorsk Filetkompani A.s - Tromsø

Telefonet: 945 - 602

(Nordfilet)

Telefonet: 945 - 602

Kjøper fiskefangster til høyeste dagspris

Farkostens nummer art og navn	Anvendelse	Materiale	Byggeår	Lengde	Bredde	Dybde	Maskin			Eierens (den korresponderende reders) navn og postadresse	
							Hva slags	Byggeår	H. K.		
169 Mk Skarsfjord	k f	T	28	38.6	13.0	6.5	Nygrei	28	30	1	Ingolf Johansen m fl, Bolga i Helg.
170 Mk Hugnad ¹⁾	f k	T	08	44.0	13.0	6.0	Grei	20	26	2	Jens Eide m fl, Rennalsvik
172 Må Lykken	k f	T	31	20.0	6.0	4.0	Sabb	31	3	0	Hans Andersen, Støtt
173 Ms Knuppen	f	T	40	26.0	8.0	3.0	Gideon	34	8	0	Elling Fagervik, Meløy
174 Ms Knut	f k	T	26	33.0	11.0	5.0	Finno	28	12	0	Johan Jonassen, Halså i Helgel.
175 Må Kameraten	f	T	39	18.5	6.0	3.0	Alda	42	4	0	Nils Hansen, Halså i Helgeland
176 Må Knisten	k	T	42	17.0	5.0	2.0	Sleipn	38	3	0	Julius Mikkelborg, Støtt
177 Må Gunnar	f	T	42	17.0	6.0	2.4	Sleipn	42	4	0	Martin Solhaug, Halså i Helgeland
178 Må Snøgg	f	T	35	18.0	7.0	5.0	Wichm	34	2	0	Ottar Tømmerberg, Halså i Helgel.
179 Må Håbet	k	T	42	19.0	6.0	3.0	Water	?	4	0	Karl Pettersen, Meløy
180 Må Smaen	f	T	39	18.0	5.5	3.0	FM	26	3	0	Martin Meløysund, Grønøy
181 Ms Fram	k f	T	28	31.0	10.0	4.0	Bolind	20	12	0	Bonsak Olsen m fl, Støtt
182 Må Pil	f	T	43	21.0	6.0	4.0	Marna	31	6	0	Oscar Rønning, Bolga i Helgeland
183 Må Seien	f	T	36	19.0	6.0	3.0	Alda	43	4	0	Leif Tvenning, Grønøy
184 Må Fyk	f k	T	41	20.0	6.0	3.0	Sleipn	41	4	0	Arnt Solhaug m fl, Halså i Helgel.
185 Må Stjernen	f	T	34	24.0	7.5	3.5	motor	?	4	0	Odvar Rønning, Bolga i Helgel.
186 Må Måsen	f	T	36	17.0	4.8	2.0	FM	17	3	0	Arthur Lindseth, Grønøy
187 Må Tur	f	T	43	18.0	5.5	4.0	Sleipn	41	5	0	Gerh. Rystad, Bjerangfjord
188 Mk Lyn	f	T	16	36.0	12.5	5.0	Bolind	16	20	1	Meyer & Co., Grønøy
189 Må Bølgen ²⁾	f k	T	20	22.0	8.0	4.0	Sabb	37	5	0	Fridtjov Sørensen m fl, Bolga i Helgeland
190 Må Lillemor	f	T	40	18.0	5.0	3.0	motor	?	3	0	Olav Klausen, Meløy
191 Må Storja	f	T	25	18.0	4.5	2.5	motor	36	3	0	Karl Jørgensen, Grønøy
192 Mkr Gisken	f k	T	43	33.5	10.6	6.0	Gideon	43	18	1	Ragnar Selsead, Meløy
193 Må Snøgg	f	T	32	22.0	6.0	3.7	Sleipn	41	7	0	John M Johansen, Halså i H.land
194 Må Snapp	f	T	23	19.0	5.5	3.0	Ø M	42	3	0	Harald O Stavnes, Grønøy
195 Må Perly	f	T	43	23.0	7.7	4.0	Sabb	41	4	0	Paul Karlsen, Ørnes
196 Må Falk	f	T	18	16.0	4.6	2.5	Wichm	?	2	0	Hilmar Karoliussen, Rendalsvik
197 Må Duen	f t	T	29	21.0	7.0	2.5	Sabb	39	4	0	Didrik Brasetvik, Holandsfjord
198 Må Snøgg	f	T	27	22.0	6.5	2.5	Skand	27	4	0	Artur Engen, Holandsfjord
199 Ms Snarken	k	T	39	28.0	8.8	5.0	Sleipn	41	10	0	Anton H Swensen, Bolga i Helgel.
200 Må Ternen	k	T	42	21.0	8.0	5.0	Sabb	43	5	0	Thorvald Nielsen, Bolga i H.land
202 Mk Hyggen	k f	T	05	43.0	14.0	5.0	Grei	?	32	3	Einar Eriksen m fl, Grønøy
203 Må Flagg	f	T	25	21.0	5.0	2.0	Sleipn	40	3	0	Thoralf Skålsvik, Halså i H.land
204 Må Kvikk	f	T	20	18.0	5.0	2.0	motor	?	4	0	Einar Buvik, Amøyhamn
205 Må Kvikk	f	T	44	19.0	6.0	3.0	Kvikk	36	3	0	Johan Eilertsen, Amøyhamn
206 Må Havblikk	k	T	?	21.0	7.0	3.0	Popul	20	4	0	Henry Klausen m fl, Meløy
207 Må Tenna	f	T	30	22.5	6.5	3.5	Bones	?	5	0	John Andersen, Neverdal
208 Må Svanen	f	T	36	18.0	5.5	3.5	Sleipn	41	3	0	Peder Korsnes, Ørnes
209 Må Rusen	f	T	34	19.0	5.7	2.3	FM	?	2	0	Erling Pettersen, Bolga i Helgel.
210 Ms Najaden	k	T	40	24.0	8.0	4.0	Popul	?	6	0	Ole Vanstad, Agskardet
211 Ms Kvikk	f	T	42	21.5	7.5	4.0	FM	43	6	0	Magnus Mikkelborg m fl, Støtt
212 Mkr Fangtind	k f	T	45	40.0	13.0	6.0	Union	45	30	2	Bartol Angell m fl, Bjerangfjord
213 Må Liten	f	T	25	17.0	4.0	2.5	Rollo	?	3	0	Arvid Bang, Glomfjord
214 Mk Sverre	k f	T	17	40.0	12.0	6.0	Skand	?	12	2	Arthur Lindseth, Grønøy
215 Må Stegg	f	T	39	22.0	6.0	3.0	Sabb	27	3	0	Ole Nyheim, Grønøy
216 Ms Lita	f k	T	45	25.0	9.0	3.5	Klaus	44	7	1	Noreng Eriksen, Vassdalsvik

1) Omb. 1931. 2) Omb. 1941.

FINNØY MOTOR

FINNØY I ROMSDAL

Farkostens nummer art og navn	Anvendelse	Materiale	Byggear	Lengde	Bredde	Dybde	Maskin			Eierens (den korresponderende reders) navn og postadresse
							Hva slags	Byggear	H. K.	
217 Må Luna	kf	T 34	24.5	8.0	4.0	Sterk	24	5	0	Albinus Krogh, Neverdal
218 Ms Glimt	kf	T 33	26.6	9.5	3.6	Wichm	?	6	0	Alf Abelsen, Renndalsvik
219 Mk Gutten	fk	T 26	26.0	8.0	3.4	Popul	30	8	0	Peder Bang, Agskardet
220 Mk Sonja	fk	T 36	28.0	8.8	4.3	Volda	36	7	0	Alf Larsen, Ørnes
221 Må Snøgg	f	T 44	18.0	6.0	3.0	Glimt	46	5	0	A Motzfeldt Kildahl, Bjarangfjord
222 Mk Storken	k	T ?	45.3	15.8	6.7	J M	25	32	2	Edvart Stork, Vassdalsvik
223 Ms Arne	fk	T 34	22.0	7.3	2.8	Favori	?	3	0	Albert M Selstad, Neverdal
224 Ms Prøven	fk	T 46	23.0	7.4	3.0	Rapp	?	4	0	Torleif Sørensen, Reipå
225 Må Sleipner	f	T 43	23.0	7.5	2.9	Sleipn	43	4	0	Leiv Ellingsen, Bolga i Helgeland
226 Må Uer	f	T 46	19.0	6.0	3.0	Sleipn	45	3	0	Ole Sørensen, Agskardet
227 Må Gevinst	f	T 45	19.0	6.0	3.0	Sleipn	45	3	0	Alfred Sørheim, Halså i Helgel.
228 Må Teisten	f	T ?	21.0	5.5	2.5	Sleipn	46	3	0	Ditlev Storvik, Agskardet
229 Mk Ronefjell	kt	T 25	48.0	14.0	6.0	Heimd	25	40	0	Hans Halvorsen m.fl. Reipå
230 Må Astrid	f	T 44	17.0	5.0	3.0	B Ø	?	2	0	Arne Angell, Bjarangfjord
231 Må Sleipner	f	T 35	18.0	5.0	3.0	Sleipn	40	4	0	Daniel Henriksen, Reipå
232 Må Småen	f	T 38	16.0	5.0	3.0	Ameri	30	3	0	Helm O Rystad m.fl. Bjarangfjord
233 Må Tenna	f	T 44	19.0	6.0	3.0	F M	46	4	0	Reidar Kristensen, Meløy
234 Må Falken	f	T 45	18.0	5.0	3.0	Sleipn	?	3	0	Pareli Krogh, Renndalsvik
235 Må Snøgg	fk	T 46	18.0	5.8	2.5	Sleipn	46	3	0	Hans Texmo, Reipå
236 Må Truls	f	T 46	18.0	5.0	2.5	F M	46	4	0	Trygve Taraldsen, Halså i Helgel.
237 Må Pluggen	f	T 46	19.0	6.0	4.0	Rollo	44	4	0	Birger B Gåsvær, Støtt
238 Må Sleipner	fk	T 41	21.0	7.0	3.4	Sleipn	41	7	0	Birger Eliassen, Ørnes
239 Må Start	f	T 46	16.0	5.5	3.0	Marna	37	5	0	Fritz Andreassen, Vassdalsvik
240 Ms Olav	kf	T 07	46.0	15.5	5.5	Skand	?	16	2	Martin Nygard, Neverdal
241 Må Stegg	f	T 45	20.0	6.0	2.7	Sleipn	45	5	0	Oddvar Bang, Glomfjord
242 Må Bagge	f	T ?	20.0	6.0	3.0	Sabb	29	3	0	Johan Alsvik, Bolga i Helgeland
243 Må Peik	f	T ?	17.5	4.5	2.8	Sleipn	37	4	0	Aune Norgård, Engavågen
244 Må Kamilla	f	T 28	22.0	7.9	3.2	Gideon	30	6	0	Leif Limstrand, Agskardet
245 Må Sleipner	f	T 46	18.0	6.0	3.0	Sleipn	43	5	0	Hilmar Hansen, Meløy
246 Må Penta	fk	T 44	18.0	6.0	2.0	Penta	33	3	0	Kåre Eilertsen, Bolga i Helgeland
247 Må Anna	f	T 46	29.3	9.1	3.5	Sleipn	45	10	1	Trygve Torrisen, Halså i Helgel.
248 Må Milly	f	T 38	17.2	6.0	2.5	Sleipn	38	3	0	Trygve Torrisen, Halså i Helgel.
249 Må Real	f	T 34	16.0	5.0	2.5	Real	47	2	0	Johannes Handeland, Grønøy
250 Ms Pus ¹⁾	fk	T 29	24.9	8.8	3.6	Sabb	30	5	0	Anton Kristensen, Meløy
251 Må Snøgg	f	T ?	18.0	5.0	2.0	F M	45	4	0	Edvind Kristensen, Ørnes
252 Må Laksen	f	T ?	17.0	5.5	3.0	F M	36	5	0	Jakob Dalheim, Engavågen
253 Må Teisten	f	T 47	18.0	6.4	2.9	Sleipn	47	3	0	Linas Selstad, Meløy
254 Må Trygg	f	T 36	20.0	6.0	3.0	F M	46	4	0	Ragnar Sleipnes, Agskardet
255 Må Småglunten	f	T 46	17.5	6.0	3.0	Sleipn	46	3	0	Konrad Lorentzen, Bolga i Helgel.
256 Må Langtia	f	T 47	20.5	7.0	3.5	Sleipn	46	3	0	Ditlev Johansen, Agskardet
257 Mk Bolotind ²⁾	kf	T 12	48.0	13.5	6.8	Håhjem	30	30	2	Johan Yttergard, Bolga i Helgel.
258 Må Bjern	f	T 40	20.0	6.0	3.0	Alda	38	6	0	Leif Dahl, Meløy
259 Må Tross	fk	T 44	20.0	6.0	3.0	F M	43	5	0	Johan Gjersteth, Ørnes
260 Mkr Havfruen	kh	T 47	45.0	14.0	6.5	Brunv	37	35	3	Lars Svartis m.fl. Holandsfjorden
261 Må Havmann	fk	T 47	19.0	6.0	2.5	Sterk	42	4	0	Johan Silvik, Reipå
262 Må Bell	fk	T 47	18.6	6.4	3.0	F M	47	4	0	Dagfinn Karlsen, Meløy
263 Må Måken	f	T 40	18.0	6.0	2.0	Sleipn	47	3	0	Reidar Kilyik, Holandsfjorden

1) Omb. 1935. 2) Omb. 1924 og 1930.

Nordnorsk Filetkompani A.s - Tromsø

Telefoner: 945 - 602

(Nordfilet)

Telefoner: 945 - 602

Kjøper fiskefangster til høyeste dagspris

Farkostens nummer art og navn	Anvendelse	Materiale	Byggeår	Lengde	Bredde	Dybde	Maskin			Eierens (den korresponderende reders) navn og postadresse
							Hva slags	Byggeår	H. K.	
1 Mk Queen	f k	T 36	60.0	17.0	9.0	J M	36	75	0	Oddvar Rostad, Reine
2 Ms Asta ¹⁾	k	T ?	50.0	16.0	8.0	Rapp	33	29	0	Brødrene Arntzen, Sørvågen
3 Ms Anna	k	T 16	38.0	13.0	6.3	Brunv	33	24	2	Kr Hansen, Reine
4 Mk Heimen	f k	T 32	41.0	13.0	6.5	Brunv	32	24	0	Bjarne Larsen m fl, Sørvågen
5 Ms Skreien	k h	T 07	40.0	13.0	5.0	Bolind	19	20	2	Leonhard Nilsen, Reine
7 Mk Lomen	k h	T 24	41.8	13.8	6.5	Grei	24	25	3	Herlof Tennes, Reine
8 Ms Sjøgutten	f	T 31	28.0	9.3	3.8	Brunv	?	10	0	R Stenersen m fl, Hamnøy i Lofot.
9 Må Måken	k	T 36	21.0	6.0	4.0	Sabb	30	3	0	Bjarne Johansen, Å i Lofoten
10 Mk Odd	f k	T 32	39.2	12.3	5.5	Rapp	24	17	0	Oluf Olsen m fl, Reine
11 Ms Rigmor	f k	T 37	33.0	11.0	4.0	Rapp	37	10	0	Odd Dahl Nilsen, Sørvågen
12 Ms Gideon	f k	T 15	29.0	9.5	4.0	Rapp	29	14	0	Letter Johnsen m fl, Sørvågen
13 Ms Ørna ²⁾	k h	T 18	43.0	14.5	6.5	Rapp	32	29	2	Alfred Pedersen, Reine
14 Ms Maud	f k	T 20	33.2	10.6	4.8	Rapp	28	17	0	Harald Nilsen m fl, Sørvågen
15 Mkr Sørholmen	h v h f	T 47	40.0	13.0	6.5	Brunv	47	28	0	Georg Holmen, Å i Lofoten
16 Ms Hindenburg	f	T 33	34.0	11.0	5.0	Brunv	37	20	0	Johan Hansen, Hamnøy i Lof.
17 Mk Sølvfisken	f k	T 31	40.0	12.5	6.5	Rapp	31	24	0	Johan Ingebrigtsen, Reine
19 Ms Peer Gynt	f k	T 27	31.0	12.0	5.0	Wichm	27	10	0	Olaf Kristiansen m fl, Reine
20 Mk Gunvor ³⁾	k h	T 14	42.0	12.0	6.0	Hein	14	9	0	Bjarne Nikolaisen, Reine
21 Mk Vester- heimen	k h	T 17	40.0	13.0	7.0	Rapp	34	29	3	Joh Nicolaisen, Reine
22 Ms Agot	k	T 15	34.0	12.0	6.0	Rapp	12	7	0	Hans Karlsen, Reine
23 Ms Rakel	f k	T 33	33.0	11.2	5.0	Rapp	16	17	0	O Lorentsen, Å i Lofoten
25 Må Teisten	f	T 46	22.8	7.2	3.2	Marna	44	8	0	N Eliassen, Å i Lofoten
26 Mk Løvenskjold	k f	T 16	34.0	11.0	5.7	Rapp	20	15	0	Sigurd Ramstad, Å i Lofoten
27 Ms Liv	f k	T 18	30.0	9.6	4.6	Gideon	27	14	0	S H Ellingsen, Å i Lofoten
28 Ms Viking	f k	T 28	29.0	9.5	4.5	Rapp	29	10	0	Henning Tennes m fl, Reine
29 Må Lun kentuss	f	T 38	19.0	7.0	3.0	Ø M	44	6	0	A Sedeniussen m fl, Reine
30 Må Falken	f	T ?	23.5	7.0	3.0	Rapp	?	5	0	Karl Schjelberg m fl, Sørvågen
31 Mk Alken	k f	T 14	36.0	12.0	6.0	Rapp	?	17	0	Johan Johansen m fl, Reine
32 Ms Frid	k	T 10	36.0	12.0	5.0	Skand	11	6	0	Anton Olsen, Reine
34 Mkr Hardhaus	h k f	T 41	48.0	15.0	7.0	Wichm	41	50	0	Anders Sedeniussen m fl, Reine
35 8/å —	k	T 05	27.0	6.0	2.5	—	—	—	0	Olvar J Nygård, Sørvågen
36 Mk Draugen	k h	T 19	40.0	12.5	6.5	Rapp	20	18	0	Leif Bendiksen, Reine
37 Må Lofotjenta	k	T 38	29.0	7.0	3.0	Sabb	40	4	0	Ingvald Rasch, Sørvågen
38 Må Lasse	f	T 36	17.5	5.5	3.0	Marna	36	3	0	Thomas Eliassen, Hamnøy i Lofot.
39 Ms Smart ⁴⁾	k	T 24	30.0	9.3	4.0	Rapp	31	14	0	Idar Bergkvist m fl, Hamnøy i Lofoten
40 Mk Havgull.	k h	T 08	52.0	15.6	6.2	Grei	34	35	0	Ludolf Larsen m fl, Sørvågen
41 Må Tarzan	f	T 46	20.0	6.0	3.0	Marna	46	5	0	Arne Hansen, Hamnøy i Lofoten
42 Ms Elin	f k	T 35	34.0	11.5	5.3	Rapp	25	15	0	Petter Ramstad, Tind, Å i Lofot.
43 Mk Altros	k	T 19	37.0	12.5	6.0	Grei	33	20	0	Sverdrup & Sverdrup, Reine
44 Ms Alpha	k h f	T 14	39.0	13.0	6.0	Brunv	33	24	2	Hans Hansen, Hamnøy i Lofoten
45 Mk Nordhavet	f k	T 28	36.0	12.0	6.0	Wichm	28	16	0	Ole Olsen m fl, Å i Lofoten
46 Mk Borgund	k h	T 16	43.0	14.0	7.0	Wichm	33	25	3	Alf Nilsen, Reine
47 Må Rolf	f	T 43	24.0	7.0	4.0	moter	38	14	0	Arild Jørgensen, Reine i Lofoten

1) Omb. 1914 og 1931. 2) Omb. 1932. 3) Omb. 1955. 4) Omb. 1950.



«Hvalmerket» redskap for alslags fiske
JOHAN HANSENS SØNNER

Fagerheims Fabrikker

Telegr.adr. „FAGERHEIMS“

BERGEN

Telefon 13654

Farkostens nummer art og navn	Anvendelse	Materiale	Byggeår	Lengde	Bredde	Dybde	Maskin			Eierens (den korresponderende reders) navn og postadresse	
							Hva slags	Byggeår	H. K.		
49 Må Skårungen	f	T	47	21.3	7.6	3.5	Sleipn	47	4	0	Kristian B Krogh, Sørvågen
50 8/å —	f	T	16	19.0	5.5	3.0	—	—	—	—	T L Eriksen, Sørvågen
51 Må Øistein	f	T	40	16.0	6.5	3.0	F M	?	3	0	Karulf Andersen, Reine
52 Ms Rappen	k	T	27	30.5	10.3	4.7	Rapp	25	10	0	Toralf Gabrielsen, Å i Lofoten
53 Mk Nytid ¹⁾	k	T	27	39.0	12.0	6.5	Rapp	21	22	0	Haftor Rask, Sørvågen
54 Mk Lyra	k b	T	09	39.7	12.0	6.0	Gideon	28	21	3	Ragnv. Rask, Sørvågen
55 Ms Breisund	f	T	33	30.8	10.0	5.5	Rapp	38	14	0	Karl Olsen m fl, Hamnøy i Lofot.
56 Ms Trine ²⁾	k	T	17	34.0	11.5	6.0	Union	28	15	0	Sigurd Hamran m fl, Sørvågen
57 Ms Snorre	k	T	12	36.0	11.5	3.6	Rapp	38	24	0	Alf Hansen m fl, Sørvågen
58 Ms Karsten Lorentz	f	T	41	32.0	11.0	4.0	Brunv	40	16	0	Johs. Gylseth, Reine
60 10/å —	k	T	?	29.2	8.0	2.2	—	—	—	—	Kr Martinussen, Sørvågen
61 10/å —	k	T	14	32.0	8.0	3.0	—	—	—	—	Sverdrup & Sverdrup, Reine
62 Mk Arne	k	T	25	40.0	13.8	6.5	Brunv	34	28	0	Karl Nilsen, Sørvågen
63 10/å —	k	T	13	29.5	6.5	3.0	—	—	—	—	V Rasmussen, Sørvågen
64 8/å Sjøtten	k	T	14	27.0	7.0	3.0	—	—	—	—	Gustav Halvorsen, Reine
65 Mk Kobben	f k	T	17	35.0	11.0	5.0	Union	29	15	0	Carl Rostad, Hamnøy i Lofoten
66 Ms Støren	f k	T	?	39.0	11.0	7.5	Rapp	25	15	0	Oskar Kransvik, Sørvågen
67 Må Kørven	f	T	28	21.0	7.0	3.0	F M	28	4	0	Olaf Larsen, Sørvågen
68 8/å —	f	T	?	20.0	6.0	3.5	—	—	—	—	Brødrene Arntzen, Sørvågen
69 Mk Heimen	f k	T	21	39.5	13.0	6.0	Finnø	24	20	0	Johan Johansen, Sørvågen
70 Ms Alpiggen	k	T	24	31.5	10.5	4.5	Rapp	28	17	0	Kristen Larsen, Tind, Å i Lofoten
71 Ms Fram ³⁾	k	T	18	32.0	12.2	5.3	Rapp	18	9	0	Jens Johnsen, Moskenes
72 8/å —	k	T	?	24.0	6.0	2.2	—	—	—	—	Jens Johnsen, Moskenes
74 Må Sælen	f	T	26	26.5	8.0	3.5	Wichm	16	5	0	Paul Olsen m fl, Hamnøy i Lofot.
75 Mk Solvang	k	T	17	40.0	13.0	7.0	Grei	24	20	0	Astrup Sætre m fl, Reine
76 Ms Barna	f k	T	39	32.0	10.7	5.5	Union	39	15	0	Edin Kibsgård m fl, Å i Lofoten
77 Mkr Mosk- strømmen	k	T	41	37.0	12.0	6.0	Rapp	41	24	0	Petter Martinsen, Å i Lofoten
78 Ms Luna	f k	T	08	32.0	11.7	4.5	Rapp	29	14	0	Hilmar Nilsen, Sørvågen
79 Mkr Havhug	f k	T	43	40.0	12.7	5.5	Rapp	28	22	0	Arnt Ingebrigtsen, Å i Lofoten
80 Må Sabben	f	T	30	18.0	5.0	3.5	Sabb	32	3	0	Gunnar Larsen, Sørvågen
81 Ms Hild	f k	T	28	32.3	11.0	5.0	Rapp	15	12	0	Birger Rasmussen, Sørvågen
82 Må Glad-Gutt	f	T	35	18.0	6.0	3.0	Sleipn	38	7	0	Oskar Nilsen m fl, Sørvågen
83 Mk Teisten	k	T	20	43.0	14.0	7.5	Wichm	32	23	0	K J Horseide, Reine
84 Mk Forsfjord	k h	T	24	38.0	12.3	6.0	Rapp	27	22	0	Hagb Jensen m fl, Reine
85 8/å —	k	T	17	24.0	5.9	1.5	—	—	—	—	Julius Bendiksen, Sørvågen
86 10/å —	k	T	16	30.0	6.0	4.0	—	—	—	—	S & C Sverdrup m fl, Reine
87 Må Lina ⁴⁾	k	T	17	35.0	8.0	5.0	Gideon	19	11	0	Ragnvald Rask, Sørvågen
88 Mk Falken	k	T	20	44.0	14.5	7.0	Grei	37	35	3	Julius Kuntze, Reine
89 Må Olaf	f	T	26	31.0	10.0	4.5	Wichm	27	7	0	Karl Kristiansen m fl, Reine
90 10/å —	k	T	16	34.0	9.0	4.0	—	—	—	—	S & C Sverdrup, Reine
91 Mk TerjeViken	f k h	T	34	50.0	15.0	7.0	Wichm	34	30	0	Carl Bakken, Reine
92 10/å —	k	T	12	34.0	8.0	5.0	—	—	—	—	Edv Kristiansen, Reine
93 10/å —	k	T	17	28.0	6.0	5.0	—	—	—	—	Joachim Pedersen, Reine
95 Ms Rolf-Helge	k f	T	37	33.0	11.0	5.0	Rapp	31	17	0	Gunnar D Nilsen, Sørvågen
96 Ms Nupen	f k	T	34	44.0	7.5	4.0	Rapp	19	10	0	Edv. J Husby, Å i Lofoten

1) Omb. 1935. 2) Omb. 1929. 3) Omb. 1952. 4) Omb. 1924.

Nordnorsk Filetkompani A.s - Tromsø

Telefoner: 945 - 602

(Nordfilet)

Telefoner: 945 - 602

Kjøper fiskefangster til høyeste dagspris

Farkostens nummer art og navn	Anvendelse	Materiale	Byggelr	Lengde	Bredde	Dybde	M a s k i n			Eierens (den korresponderende reders) navn og postadresse	
							Hva slags	Byggelr	H. K.		
97 Mk Hella	k h	T	25	36.0	12.0	6.0	Rapp	25	15	0	S H Ellingsen m fl, A i Lofoten
98 8/å —	f	T	14	25.0	5.5	?	—	—	—	0	R M Hansen, Hamnøy i Lofoten
99 Ms Hermann	f k	T	39	34.0	12.0	5.7	Brunv	40	16	0	Johs. Gylseth, Reine
100 Må Snapp	f	T	25	22.0	8.0	4.0	FM	30	8	0	Johs. Gylseth, Reine
101 8/å Gyda	k	T	12	28.0	7.0	2.0	—	—	—	0	Gustav Jensen, Sørvågen
102 8/å —	k	T	?	24.0	9.0	2.0	—	—	—	0	Kr Martinussen, Sørvågen
103 Mk Nordhavet 2	f k	T	31	37.0	12.3	6.0	Wichm	31	16	0	Carl Olsen m fl, A i Lofoten
104 10/å —	k	T	14	34.0	6.0	4.0	—	—	—	0	Leonhard Nilsen, Reine
105 Må Snoggen	f	T	27	18.0	6.5	3.0	Sleipu	?	4	0	Konrad Stenersen, Hamnøy i Lof.
106 Ms Hanna	f	T	28	32.4	10.0	5.0	Helset	29	10	0	C P Ellingsen, A i Lofoten
107 Må Snog	f	T	35	18.0	5.0	3.0	motor	22	4	0	B O Nymark, Sørvågen
108 Må Sport	f	T	32	25.0	9.0	3.5	Avane	11	6	0	Anders Berntsen, Reine
109 Ms Blomen	f h	T	32	39.0	13.0	5.0	Bolind	24	20	2	Olaf Ingebrigtsen, Reine
110 Må Havsulen	k f	T	23	24.0	7.0	3.0	Arthun	23	4	0	Joakim Pedersen, Reine
111 Ms Anne Margrethe	f k	T	41	33.0	11.0	?	Brunv	42	20	0	Johs Gylseth, Reine
112 10/å —	k	T	11	31.0	8.0	3.0	—	—	—	0	Wulff Nilsen, Hamnøy i Lofoten
113 Ms Magne	f k	T	53	34.0	11.3	5.0	Grei	33	20	0	Karl Johansen, A i Lofoten
114 Mk Polarlys	k h	T	22	41.0	13.5	5.0	Rapp	22	22	0	Panteleon Pedersen m fl, Reine
115 Må Spølen	k	T	12	23.0	7.0	4.0	Gideon	22	3	0	Joakim Pedersen, Reine
116 Må Norell	f	T	32	26.0	7.0	5.0	Sabb	42	5	0	Ludolf Larsen, Sørvågen
117 Ms Egil	f k	T	27	25.0	7.0	4.0	Grei	14	4	0	Joh. Hoseth, Reine
118 10/å —	k	T	13	32.3	8.0	3.0	—	—	—	0	Wulf Nilsen, Hamnøy i Lofoten
119 8/å —	k	T	11	24.0	5.8	3.2	—	—	—	0	Olvar J Nygård, Sørvågen
120 Må Fido	f	T	35	19.0	5.0	4.0	C Perfi	?	6	0	Sverre Tennes, Reine
121 Mgs Nansen	t	T	89	96.0	22.0	7.0	Wichm	33	132	0	A/S M/G Nansen, Reine
122 8/å —	k	T	15	25.0	6.0	1.5	—	—	—	0	Johan Nilsen, Hamnøy i Lofoten
123 8/å —	k	T	05	26.0	5.5	1.3	—	—	—	0	Ingebr. Knutsen, Hamnøy i Lofot.
124 Må Lofot-Gutt	f	T	?	18.5	6.0	4.0	FM	45	6	0	Helge Martinussen, Sørvågen
125 10/å —	k	T	07	30.0	6.8	4.8	—	—	—	0	Anton Caspersen, Sørvågen
126 8/å —	k f	T	14	22.0	7.0	2.5	—	—	—	0	Th Eliassen, Hamnøy i Lofoten
128 8/å —	k	T	05	25.0	6.0	1.9	—	—	—	0	Gustav Sverdrup m fl, Reine
129 Ms Olaf	k f	T	23	31.0	11.0	5.0	Wichm	23	10	0	Einar Bendiksen m fl, Reine
130 Ms Gjertine	k f	T	23	31.0	11.0	6.0	Rapp	39	17	0	Birger Nymark m fl, Sørvågen
131 Mk Astrid	k h	T	25	42.0	13.0	7.0	Rapp	17	22	0	Idar Ingebrigtsen m fl, Reine
132 Må Martbakken	f	T	22	18.0	7.0	2.0	FM	40	4	0	Sigurd Bendiksen, Reine
133 Mk Høvding	h k	T	36	45.0	13.0	6.0	Wichm	38	20	0	Birger Odinsen, A i Lofoten
134 Ms Ruth ¹⁾	f	T	23	28.0	8.0	4.0	Wichm	28	8	0	Thoralf Rostad, Reine
135 8/å —	k	T	07	25.0	6.5	2.5	—	—	—	0	G Gabrielsen, A i Lofoten
136 Ms Felix	k	T	34	24.0	8.3	3.5	Gideon	23	5	0	Berner Berntsen, Reine
137 8/å —	k	T	04	24.0	6.9	2.0	—	—	—	0	Cato Carlsen, Sørvågen
138 Må Pluto	f k	T	39	19.0	5.0	2.5	Marna	41	4	0	Kristoffer Hansen, Reine
139 Ms Liv	f k	T	38	30.0	10.5	4.9	Rapp	18	14	0	Petter Steffensen, Reine
140 Må Per	f	T	38	22.0	6.5	3.0	Marna	41	6	0	Carl Rostad Hamnøy i Lofoten
141 Ms Duen	f	T	24	23.0	9.0	3.6	Normo	?	10	0	Frits Løvdal, Sørvågen
142 Mk Rostad 2	f k	T	29	37.0	12.0	5.5	Rapp	29	18	0	Thoralf Rostad m fl, Reine
143 Mk Vårsol	k	T	20	48.0	14.3	6.1	Wichm	32	25	0	Arne Pedersen m fl, Reine

1) Omb. 1928.

BRØDRENE AARSÆTHER a.s

Etablert 1877.

Alesund

Rikstelefon 2800.

Filialer i Svolvær, Kabelvåg, Henningsvær og Risvær.

> > Tuffjord, Ingøy, Kjøllefjord, Mehavn, Vardø og Vadsø.

KJØPER FISK — LEVER — TRAN OG ROGN.

Farkostens nummer art og navn	Anvendelse	Anvendelse Byggeår	Lengde	Bredde	Dybde	Maskin			Eierens (den korresponderende reders) navn og postadresse	
						Hva slags	Byggeår	H. K.		
										F. & fangs.
144 Mkr Nordholmen	f khv	T 42	45.0	14.5	7.0	Brunv	42	42	0	Alfon Holmen m fl, Å i Lofoten
145 Ms Alf	f k	T 29	35.4	11.5	5.2	Rapp	39	24	0	Arild Reielson, Å i Lofoten
146 Ms Alken	f	T 38	22.0	9.0	4.5	Sabb	39	5	0	Bjarne Husby, Å i Lofoten
147 Ms Villy	f	T 41	28.0	10.0	4.3	Rapp	38	10	0	Arne Steffensen, Reine
148 Må Morill	ft	T 33	35.6	11.9	5.6	Nygrei	33	20	0	S H Ellingsen, Å i Lofoten
149 8/å —	f k	T 21	23.0	6.0	2.5	—	—	—	0	Karl Olsen, Hammøy i Lofoten
150 Mkr Sjøglimt	f k	T 41	38.5	12.5	6.0	Rapp	41	24	0	Johan Bergh Larsen, Å i Lofoten
151 6/å —	f	T 13	21.0	5.0	2.0	—	—	—	0	Håkon Rask, Sørvågen
152 Må Glimt	f	T 26	33.0	11.0	3.0	Wichm	27	8	0	Karl Thesen, Reine
154 Ms Havbrått	k f	T 27	32.0	12.0	5.0	Wichm	27	10	0	Oscar Bunes m fl, Reine
155 Mk Helseggen	k	T 27	34.0	11.5	4.8	Rapp	27	17	0	S H Ellingsen m fl, Å i Lofoten
156 Må Rapp	f	T 38	17.5	6.0	2.5	FM	?	5	0	Gudolf Vindstad m fl, Reine
157 Må Lill	t	T 42	23.0	7.0	4.0	Sabb	37	5	0	Nils Eilertsen, Å i Lofoten
158 8/å —	f	T 12	28.0	7.0	2.0	—	—	—	0	Olvar J Nygård, Sørvågen
159 Ms Arnfinn	f k	T 37	30.0	10.5	4.7	Union	37	10	0	A Andersen m fl, Å i Lofoten
160 Ms Ruth	f k	T 26	27.4	8.9	4.5	Grei	13	10	0	Henry Gregersen, Reine
161 Mk Buster	k	T 38	50.0	14.5	7.0	Helset	33	42	1	Gunnar Bendiksen, Reine
162 Mk Gjylltind	f k	T 31	39.0	12.3	6.3	Union	31	20	0	Erling Nilsen m fl, Å i Lofoten
163 6/å Skarven	f	T 28	19.0	5.0	2.3	—	—	—	0	Håkon Rask, Sørvågen
164 8/å —	f	T 23	29.0	7.0	3.0	—	—	—	0	Johs Gylseth, Reine
165 Ms Bølgen	k f	T 37	24.0	8.3	3.3	Rapp	38	10	0	Arild Reielson, Å i Lofoten
166 8/å —	f	T 13	27.0	6.5	2.8	—	—	—	0	Halfdan Flathaug, Sørvågen
167 Ms Astrid	f k	T 28	31.0	10.0	4.2	Heimå	24	12	0	V Kristoffersen, Sørvågen
168 Mj Kobstein	t	T 29	50.0	15.0	7.0	Rapp	22	22	0	Alfred Pedersen, Kirkefjord, Reine
169 10/å —	f	T 07	29.0	9.0	4.0	—	—	—	0	Karl Bakken m fl, Reine
170 Må Pytt	f	T 33	23.0	8.0	7.0	Sabb	?	5	0	Erling Rostad, Reine
171 Ms Brødrene	k f	T 28	32.0	11.0	5.0	Wichm	28	10	0	Rolf Johansen m fl, Å i Lofoten
172 Må Nappe	f	T 41	20.0	6.0	3.0	Sleipn	42	7	0	Roald O Nielsen, Hammøy i Lofoten
173 Må Arild	f	T 35	18.0	6.0	3.0	Wichm	35	2	0	Asbjørn Johansen, Å i Lofoten
174 Ms Nor	f k	T 28	35.0	11.5	5.5	Wichm	28	10	0	Bendik Bendiksen, Reine
175 Ms Peiken	f	T 28	28.5	9.3	4.0	Wichm	28	7	0	Halfdan Rask m fl, Reine
176 Ms Havørn	f k	T 28	31.0	10.0	4.2	Rapp	29	14	0	J Kristiansen m fl, Reine
177 8/å —	f	T 29	25.0	7.0	2.7	—	—	—	0	Johs Gylseth, Reine
178 8/å —	f	T 29	25.0	7.0	2.7	—	—	—	0	Johs Gylseth, Reine
179 Ms Fram	f k	T 38	34.0	11.0	5.0	Union	38	15	0	Guttorm Bendiksen, Sørvågen
181 10/å —	f	T 10	30.0	6.0	3.5	—	—	—	0	S H Ellingsen, Å i Lofoten
182 8/å —	f	T 18	24.5	6.0	2.5	—	—	—	0	Lars Haukås, Sørvågen
183 Må Irene	f	T 30	24.0	6.0	4.0	FM	44	14	0	Johan Høseth, Reine
184 Ms Reidun	f k	T 29	34.0	11.3	5.3	Union	29	15	0	Ole Olsen m fl, Å i Lofoten
185 Ms Jari	f k	T 29	32.0	10.7	5.0	Gideon	29	14	0	Nils Friis, Å i Lofoten
186 Mk Vesla	f	T 29	30.0	9.5	4.5	Helset	29	10	0	Carl A Rostad m fl, Reine
187 Mk Ase	f k	T 29	32.0	10.5	5.0	Wichm	27	10	0	Cato Sverdrup m fl, Reine
188 Ms Arild	f k	T 29	29.0	9.5	4.7	Rapp	29	14	0	Kr Larsen Tind, Å i Lofoten
190 Mk Bølgen	k	T 24	42.0	13.0	5.0	Rapp	27	24	0	Brødrene Arntzen m fl, Sørvågen
191 Ms Hans	f k	T 33	36.5	12.5	6.0	Rapp	33	18	0	L Hamran m fl, Å i Lofoten
192 Må Terna	f	T 45	21.0	6.0	4.0	FM	43	5	0	Karl Jonassen, Sørvågen
193 Ms Havsulen	f k	T 38	28.1	9.3	4.0	Helset	30	10	0	Trygve Ramstad, Å i Lofoten

Nordnorsk Filetkompani A.s - Tromsø

Telefonet: 945 - 602

(Nordfilet)

Telefonet: 945 - 602

Kjøper fiskefangster til høyeste dagspris

Farkostens nummer art og navn	Anvendelse	Materiale	Byggeår	Lengde	Bredde	Dybde	M a s k i n			F. & fangsb.	Eierens (den korresponderende reders) navn og postadresse
							Hva slags	Byggeår	H. K.		
194 Ms Spurven	fk	T30	33 0	11.3	5.0	Rapp	38	17	0	Petter Steffensen, Reine	
195 Ms Vesle-Kari	f	T30	27.0	9.0	3.7	Helset	30	6	0	Johs Gylseth, Sakrisøy, Reine	
196 Ms Havhesten	fk	T30	36.0	12.0	6.0	Union	30	20	0	Rones Skagen, Hamnøy i Lofoten	
197 Må Sabben	tf	T34	22.0	7.0	2.5	Sabb	34	5	0	Didrik Valen m fl, Reine	
198 Ms Havgolla	fk	T30	32.0	11.0	5.0	Rapp	30	14	0	Jacob Pettersen m fl, Sørvågen	
199 Ms Sjøblomst	fk	T30	32.0	11.0	5.5	Brunv	37	16	0	Valdemar Knutsen m fl, Reine	
200 Ms Jertind	fk	T30	32.8	10.8	5.0	Rapp	41	17	0	Ole Kibsgård, A i Lofoten	
201 Mk Ask	fk	T27	37.0	12.0	6.0	Brunv	42	24	0	Petter Johnsen, Sørvågen	
202 10/å —	f	T06	30.0	7.0	1.7	—	—	—	0	Haftor Rask, Sørvågen	
203 Mk Gunhild	fk	T30	32.1	12.5	5.2	Wichm	30	12	0	Håkon Lauritzen m fl, Reine	
204 Mk Samhold	fk	T30	39.5	13.0	6.0	Rapp	30	24	0	N Ingebrigtsen m fl, A i Lofoten	
205 Må Sjøliv	f	T42	25.5	8.0	4.0	Avanc	31	6	0	Aasmund Johansen, Reine	
207 Ms Fia	fk	T30	35.0	11.5	5.0	Rapp	30	17	0	Ingolf Nikolaisen m fl, Reine	
209 Må Alken	f	T30	23.0	7.5	3.5	Rapp	37	4	0	Ludolf Larsen, Sørvågen	
210 Ms Ternen	f	T30	29.0	9.0	4.0	Wichm	27	10	0	Carl Sverdrup m fl, Reine	
211 Ms Trygg	f	T24	29.0	9.5	4.5	Rapp	27	8	0	Carl Sverdrup, Reine	
212 MkrHeinegutten	fk	T39	41.5	13.5	6.8	Rapp	39	29	0	Walter Sedeniussen, Reine	
213 Må Fly	fk	T30	27.0	7.0	4.5	Rapp	27	4	0	Hartvig Vinstad, Reine	
214 Ms Fors	f	T30	29.0	8.2	5.0	Rapp	30	10	0	Art. Løvdal m fl, Sørvågen	
215 10/å —	f	T ?	28.0	6.5	2.5	—	—	—	0	Brødrene Arntzen, Sørvågen	
216 Mk Heim	fk	T31	40.0	12.5	5.0	Rapp	31	24	0	Oskar Odinsen m fl, A i Lofoten	
217 8/å —	f	T05	21.0	5.0	1.5	—	—	—	0	Ragnar Valla, Sørvågen	
218 Ms Oteren	fk	T32	36.0	12.0	7.0	Union	33	20	0	Hjalmar Berg m fl, A i Lofoten	
219 Ms Johan Marvin	fk	T32	34.3	11.5	6.0	Rapp	32	17	0	P Olsen Helle, A i Lofoten	
220 Mk Torsken	fk	T32	40.0	14.0	5.8	Union	29	20	1	Sigurd Steffensen m fl, Reine	
221 Ms Svenn	f	T32	32.0	11.0	5.0	Wichm	33	10	0	Johs Gylseth, Reine	
222 Ms Grete	f	T32	28.0	10.0	4.7	Wichm	33	7	0	Johs Gylseth, Reine	
223 Mk Mascot	fk	T29	39.0	12.5	5.5	Brunv	35	28	0	Ole Olsen, Reine	
224 10/å —	f	T15	33.0	7.0	3.0	—	—	—	0	Johs Gylseth, Reine	
225 Må Petter	f	T33	20.0	6.3	3.0	Sabb	33	3	0	Lagård Pettersen, A i Lofoten	
226 Mk Havella ¹⁾	fk	T10	39.5	12.7	7.0	Union	45	20	0	Peder Lie, A i Lofoten	
227 Ms Glimt	f	T30	26.0	8.3	3.5	Glimt	37	10	0	T Lund-Nilsen, Hamnøy i Lofoten	
228 Mk Kammeraten	fk	T33	40.0	13.0	6.0	Wichm	33	20	0	Harald Nicolaisen m fl, Reine	
229 Mk Bølgen	fk	T33	39.0	12.5	5.5	Wichm	33	16	0	Olaf E Bendiksen m fl, Reine	
230 Må Polakken	f	T ?	27.0	8.0	3.0	Rapp	33	10	0	Wulff Nilsen, Hamnøy i Lofoten	
231 Mk Drott	fk	T33	38.0	12.0	5.5	Wichm	33	16	0	Harald Bendiksen m fl, Reine	
232 Ms Vesleper	fk	T33	31.0	10.0	5.0	Wichm	33	10	0	Arthar Kuntze m fl, Reine	
233 Mk Trysil-Knut	fk	T33	45.0	14.5	7.0	Wichm	33	30	0	Oddmann Pedersen, Sørvågen	
234 Må Fremover	f	T33	23.0	8.0	3.0	Helset	31	8	0	Arth Eliassen, Hamnøy i Lofoten	
235 Ms Svarven	f	T33	31.0	10.0	5.0	Rapp	38	17	0	Einarr Ramstad, A i Lofoten	
236 Må Sabben	f	T32	21.2	6.9	3.7	Sabb	32	5	0	Thorwald Eliassen, Hamnøy i Lof.	
237 Ms Prøven	fk	T34	34.4	11.5	5.0	Union	34	15	0	Lebard Andreassen, Hamnøy i L.	
238 Mk Havfruen	fk	T32	44.0	14.0	6.5	Helset	31	30	0	Ludv. Tennes, Reine	
239 Ms Trygg	fk	T30	31.0	10.0	5.0	Rapp	34	14	0	Carl Sverdrup, Reine	
240 Må Styggen	f	T30	18.0	5.0	3.0	Wichm	?	2	0	Bendikns Nilsen, Reine	
241 Mk Nordstjernen	fk h	T34	43 0	14.0	6.8	Union	34	30	0	Carl Sverdrup m fl, Reine	

1) Omb. 1944.

Fiskernes Ferskfiskomsetning ^{S/L}

Hovedkontor: Kjølelageret i Trondheim. Telegr.adr.: «Fiskeomsetning».

Avdelingskontor: Oslo — Bergen — Narvik.

Telef. Trondheim: 21528-29-30. Oslo: 418 006, 417411. Bergen: 16827, 19048.

N-MS Moskenes — N-NA Nesna.

Farkostens nummer art og navn	Anvendelse	Materiale	Byggeår	Lengde	Bredde	Dybde	Maskin			Eierens (den korresponderende reders) navn og postadresse	
							Hva slags	Byggeår	H. K.		
242 Mk Borghild	k h	T	34	42.0	14.0	6.7	Wichm	34	20	0	Johs. Gylseth, Reine
243 Mk Havsulen	k h	T	34	40.0	13.4	6.0	Wichm	34	20	0	Otto Ingebrigtsen m fl, Sørvågen
244 Mk Leif	k h	T	34	41.0	13.1	6.3	Wichm	34	20	0	Carl Sverdrup m fl, Reine
245 Mk Gunleif	k h	T	34	41.0	12.8	6.0	Rapp	34	20	0	Carl Sverdrup m fl, Reine
246 Ms Mor	f k	T	30	35.0	12.0	5.2	Rapp	30	17	0	Robert Jakobsen m fl, Reine
247 Mk Sport	f k	T	34	38.5	13.0	?	Rapp	35	29	1	Cato Sverdrup, Reine
248 Ms Liv	f k	T	34	30.0	10.0	4.0	Rapp	19	10	0	Arthur Andersen m fl, Sørvågen
249 Må Ford	f k	T	34	20.0	8.0	2.5	Sabb	35	5	0	E B Brakstad, Å i Lofoten
250 Mk Prøven	f k	T	30	38.0	12.0	4.5	Union	30	20	0	Nils N Helle m fl, Å i Lofoten
251 Må Laksen	f	T	30	20.0	6.0	3.0	FM	44	6	0	Cato Andreassen, Hamnøy i Lof.
252 6/å Jomfruen	f	T	35	17.0	4.5	2.5	—	—	—	0	Rones Nilsen, Hamnøy i Lofoten
253 Må Vanringen	f	T	39	23.0	7.0	3.0	Marna	42	8	0	Hans Hansen, Hamnøy i Lofoten
254 Må Porat	f	T	35	19.0	5.0	3.0	Wichm	?	2	0	Harald Rostad, Sørvågen
255 Må Finbeck	f	T	19	19.0	6.0	4.0	Rapp	21	4	0	Erling Bendiksen, Sørvågen
256 Må Maia	f	T	?	19.0	6.0	3.0	C Perf	?	6	0	Almar Jakobsen, Reine
257 Må Fisken	f	T	43	18.0	6.5	3.0	FM	42	6	0	Johan Hansen, Sørvågen
258 Må Sterkoter	f	T	42	18.0	5.5	3.0	Sabb	43	3	0	Karl Fredriksen, Å i Lofoten
259 Mkr Finn	f	T	46	29.5	9.5	4.5	Union	46	15	0	Ole J Skavhaug, Reine
261 Ms Glimt	f k	T	33	32.0	11.0	5.0	Rapp	35	17	0	Oddvar Hvedding, Å i Lofoten
262 Må Snorre	f	T	22	24.0	7.0	3.5	Rapp	?	4	0	Karl J Jakobsen, Reine
264 Må Spurven	f	T	35	20.0	7.0	3.0	Rapp	40	5	0	Jann Jonassen, Sørvågen
267 Må Fix	f	T	37	22.0	7.0	3.5	Sabb	34	5	0	Ragnar Robertsen, Sørvågen
270 Må Flukt	f	T	30	16.0	5.5	1.5	M	36	1	0	Ashjorn Pettersen, Sørvågen
271 Må Sleipner	f	T	47	19.0	6.0	2.5	Sleipn	46	3	0	Leif Tennes, Reine
272 Må Turid	f	T	24	24.5	6.0	2.5	FM	24	5	0	Robert Jakobsen, Sørvågen

N-NA. Nesna merkedistrikt.

1 Ms Julla	h k	T	19	32.0	11.0	5.0	Skand	15	16	0	P Evensen, Sjøna
2 Ms Asly	k	T	18	33.0	11.0	6.3	Heimd	?	14	1	P Remman, Vikholmen
3 Mk Sigurd	f k	T	26	36.0	12.0	6.0	Hein	17	10	1	Peder Amundsen, Bardal
4 Må Sjøliv	f k	T	22	19.0	6.3	3.0	Gideon	26	4	0	Mathias Skogsø, Øbo
5 Må Fram	f k	T	32	23.0	7.0	3.2	Sleipn	?	7	0	Petter P Stokka, Saura
6 Ms John	f k	T	39	28.0	9.0	4.0	Brunv	39	10	1	Per Hansen m fl, Bardal
7 Mk Frigg	f k	T	17	38.0	13.0	6.0	Rapp	11	12	3	G Gullessen m fl, Nordsjøna
8 Mkr Bølgen	f k	T	45	32.0	10.3	4.5	Heimd	27	14	1	Ottar Nikolaisen, Øbo
9 Må Sleipner	f	T	36	18.0	6.0	3.0	Sleipn	35	3	0	Normann P Huglen, Vikholmen
11 Må Liten	f k	T	34	19.0	5.0	3.0	Sabb	34	3	0	Konrad Østvik, Nesna
12 Mk Havblikk	f k	T	27	40.0	13.3	6.5	Brunv	22	20	2	Johs Pedersen m fl, Sjøna
15 Mk Taylor	l	T	82	59.0	18.0	11.0	Grei	?	60	11	T Johansen m fl, Nesna
16 Må Ran	f	T	45	19.0	5.5	2.7	FM	45	4	0	Leif Sandnes, Nesna
17 Må Brodd	f k	T	31	18.0	5.0	2.3	Solo	31	2	0	Anders Hansteen, Saura
18 Må Falk	f	T	37	23.0	6.5	3.5	Penta	?	12	0	Peder Slyngen m fl, Nesna
19 Ms Per	f k	T	36	24.8	8.5	4.0	Wichm	38	6	0	Godtfred Nilssen, Nesna
21 Må Snøgg	f	T	44	18.0	5.3	3.0	Marna	31	4	0	Reinholt Tønder, Vikholmen
22 Må Rolf	f	T	47	18.7	6.0	2.8	FM	47	4	0	Ragnar Forsland, Horn, Nesna
23 Ms Sjøblomsten	k	T	29	34.8	11.8	4.3	Brunv	24	16	0	Anders Olsen m fl, Saura
24 Må Vikingen	f	T	39	19.0	5.6	2.5	FM	44	2	0	Idar Dahl, Alsøy
25 Må Rolf	f	T	43	18.0	5.0	3.0	FM	28	4	0	Peder Moss, Nordsjøna

Nordnorsk Filetkompani A.s - Tromsø

Telefoner: 945 - 602

(Nordfilet)

Telefoner: 945 - 602

Kjøper fiskefangster til høyeste dagspris

Farkostens nummer art og navn	Anvendelse	Materiale	Byggeår	Lengde	Bredde	Dybde	Maskin			Eierens (den korresponderende reders) navn og postadresse
							Hva slags	Byggeår	H. K.	
26 S/a —	f k	T 15	26.0	6.0	3.0	—	—	—	0	Kr. J Forsland m fl. Alsøy
27 Må Solglimt	f	T 35	21.3	6.0	3.0	Marna	38	4	0	Ottar Andersen, Vikholmen
28 Må Sabben	f	T 28	22.0	6.5	3.0	Sabb	37	3	0	Olav Bentzen Sellot, Husby
29 Ms Sjøfuglen	f k	T 29	28.0	10.0	4.0	Rapp	29	7	1	V Lillevik, Nesna
30 Må Svanen	f k	T 30	23.0	7.0	3.0	Sabb	30	5	0	Sigvald Stokka, Saura
31 Må Alken	f k	T 37	25.0	7.8	3.4	Skand	28	5	0	Johan A Røstnes, Nesna
32 Ms Prøven	f k	T 34	24.5	8.0	3.5	Heimd	?	7	1	Steinar Hauknes, Nordsjona
33 Må Glimt	f k	T 04	26.0	9.0	4.0	Popul	19	6	0	Henry Hansen, Låvong
34 Må Marna	f	T 35	23.0	6.0	3.0	Marna	35	6	0	Olav Halland, Vikholmen
35 Må Villblom	f	T 46	21.0	5.8	3.0	Marna	47	11	0	Trygve Fagervik, Fagervika
36 Må Teisten	f	T 44	17.0	5.0	2.5	Solo	38	2	0	Sverre Forsland, Horn
37 10/a —	f k	T 12	30.0	7.0	3.0	—	—	—	0	Arne Larsen Blyseth, Bardal
38 Må Tor	f	T 41	17.0	5.0	3.0	Sleipn	41	3	0	Ingvald Nicolaisen, Bardal
40 Mk Ninny	f k	T 22	45.0	13.0	9.0	Heimd	22	30	6	I Nikolaisen, Bardal
41 Må Liljen	f k	T 38	22.8	7.8	4.0	Rapp	38	4	0	Kåre Henriksen, Øbø
42 Må Sabben	f	T 27	19.0	5.3	2.3	Sabb	27	3	0	Arild Hansten, Saura
43 Må Breitind	f	T 44	21.0	7.0	5.0	Marna	43	6	0	Arthur Tortenvik, Flostrand
44 Må Prøven ¹⁾	f k	T 28	22.0	7.0	3.7	Solo	28	5	0	Arne Rørvik, Låvong
45 Ms Raøy	k	T 31	23.5	7.8	3.1	Marna	32	6	0	Wollert M Sellot, Husby
46 Må Tryg	f k	T 36	22.0	7.5	4.5	Sabb	?	4	0	Arild Otting, Låvong
47 Må Jøtul	f	T 45	18.0	5.4	3.4	F M	39	4	0	Carl Klæboe, Fagervika
48 6/a —	f k	T 11	28.0	10.0	4.0	—	—	—	0	K J Holmen, Nesna
49 Må Leif	f	T 33	17.0	6.0	3.0	Sleipn	33	3	0	Kristian Tønder, Nesna
50 Mk Reidun	f k	T 28	39.0	13.0	6.0	Heimd	30	20	1	Ovald Olsen Herseth, Nesna
51 Må Håbet	f k	T 35	22.0	7.2	?	Sabb	35	5	0	Edv. O Jenssen m fl. Øbø
52 Må Veslemøy	f k	T 15	25.0	8.5	4.0	Avanc	20	6	0	Anton Steinslett, Sørsjona
53 Må Kvikkl	f	T 45	18.0	5.0	3.0	Atlant	?	3	0	Nils Hammerø, Nesna
54 6/a —	k	T 18	19.0	6.4	3.2	—	—	—	0	Mathias Skogso, Nesna
55 Må Unn	f	T 44	18.5	6.0	2.8	F M	44	4	0	Lindor Dillern, Saura
56 Må Maur	f k	T 38	18.0	6.0	2.0	Marna	38	3	0	Aksel Jensen, Låvong
57 Må Halvor	f	T 40	17.0	5.4	2.4	Solo	?	4	0	Kristian Myrvang, Bardal
58 S/a —	f k	T 15	29.5	6.7	2.5	—	—	—	0	Andor Forsland, Horn
59 Mk Ranfjell ²⁾	t	T 17	59.0	15.0	6.0	Wichm	34	40	0	I Nikolaisen, Bardal
60 Mk Sjonafjord	k	T 17	40.1	15.4	6.2	Brunv	25	28	4	Håkon Gullesen, Sjona
61 Mk Sjøblomsten	k f	T 25	38.0	13.0	6.0	Wichm	37	20	2	Edvin O Handnes m fl. Saura
62 Må Merkur	f k	T 35	21.0	7.3	3.5	Sabb	29	3	0	Ottar Nikolaisen m fl. Øbø
63 Må Glimt	f k	T 42	21.0	7.0	3.0	F M	30	5	0	Martin Olsen, Saura
64 Må Kvik	f k	T 25	26.0	6.0	4.0	Rapp	25	4	0	Johan Olsen Vik, Vikholmen
65 Må Lerken	f	T 39	18.0	5.5	2.2	Sleipn	39	3	0	Magnus Mikalsen, Fagervika
66 Må Fram	f	T 47	17.0	5.0	3.0	motor	?	3	0	Olav Mehus, Nesna
67 Ms Sjøblomsten	f k	T 30	26.0	9.0	5.0	Rapp	30	7	1	Endor Skogheim m fl. Øbø
69 Må Måken	f	T 40	18.0	5.0	3.0	F M	39	3	0	Ernst Nicolaisen, Bardal
71 S/a Laksen	f	T 37	23.0	7.0	3.4	—	—	—	0	Arthur Larsen Finnvik, Husby
72 Ms Duen	f k	T 31	24.0	8.0	3.3	Heimd	25	6	0	Johan Nilsen, Nesna
73 Må Brit	f	T 44	19.5	6.0	3.0	F M	43	2	0	Rolf Jonsen, Nesna
75 Må Tor	f	T 45	20.0	6.6	3.5	F M	46	6	0	Torolf Fagerheim, Sørsjona
76 Må Anna	f k	T 39	36.0	11.0	3.0	Heim	36	26	5	Olaf Olsen, Sørsjona

1) Omb. 1932. 2) Omb. 1943.

Fiskernes Ferskfiskomsetning ^{S/L}

Hovedkontor: Kjølelageret i Trondheim. Telegr.adr.: «Fiskeomsetning».
Avdelingskontor: Oslo — Bergen — Narvik.

Telef. Trondheim: 21528-29-30. Oslo: 413 006, 417411. Bergen: 16827, 19048.

Farkostens nummer art og navn	Anvendelse	Materiale Byggeår	Lengde	Bredde	Dybde	Maskin			Eierens (den korresponderende reders) navn og postadresse	
						Hva slags	Byggeår	H. K.		
										F. & fangsb.
77	Må Karl-Erik	f	T 38	18.0	6.0	3.3 K-Erik	38	4	0	Ole Johansen, Låvong
78	Må Hary	f	T 27	18.0	5.5	3.0 Bilm	27	20	0	Rikart Antonsen, Nesna
79	Må Vesla	f k	T 43	20.0	6.0	4.0 Favori	?	4	1	Alf Nilsen, Flostrand
80	Mg Rivalen ¹⁾	f k	T 38	30.0	9.5	4.5 Volda	38	10	3	Johan Helgå m fl, Nordsjona
81	Ms Lill	f k	T 38	22.0	8.0	4.0 Rapp	28	4	0	Johan Nilsen Refsnes, Nesna
82	Må Proven	f k	T 25	19.0	5.5	2.5 FM	23	3	0	Lasse Mjånes Eide, Øbo
83	Må Proven	f k	T 32	21.0	7.0	3.0 Sleipn	33	3	0	Gustav Solberg Langseth, Nesna
85	Mk Artik	f k	T 29	35.0	8.4	4.0 Gideon	29	10	0	Ilagbart Vasvik m fl, Øbo
86	Må Pilen	f	T 39	21.0	6.5	3.5 Sabb	31	3	0	Sigurd Venes, Nordsjona
87	Må Brødrene	f	T 47	20.0	6.0	4.0 Sleipn	30	4	0	Gunnar Larsen, Nordsjona
88	Ms Fram	f k	T 33	30.0	10.0	5.0 Heimd	34	11	1	Johan Bojebakk, Bardal
89	Må Sport	f	T 38	20.0	6.4	3.4 Marna	38	5	0	Anders Levang, Låvong
90	Må Gunnar	f	T 40	17.5	5.0	3.0 motor	39	2	0	Kristian Strandheim, Nesna
91	Må Sabb	f k	T 33	24.0	8.0	4.4 Sabb	34	5	0	Magne Andersen, Flostrand
92	Må Proven	f	T 45	20.0	6.0	3.0 Marna	45	5	0	Aksel Hausten, Saura
93	Mk Sjøblomsten	f k	T 15	35.0	12.0	5.0 Hein	36	20	2	Oskar Olsen, Myklebostad, Sørsjona
94	Må Snogg	f	T 45	17.0	5.0	2.0 Ø M	45	3	0	Knut Olaussen, Saura
95	S/å Mor	f	T 18	29.0	9.0	5.0 —	—	—	4	Peder Sakshaug, Nordsjona
96	Ms Bølgen	f k	T 35	28.0	9.5	5.0 Hein	25	6	1	Trygve Nikolaisen, Nesna
97	Ms Tor	f k	T 34	26.0	7.0	4.0 Statt	39	6	0	Eldor Ellefsen, Nesna
98	Ms Traust	f k	T 35	27.0	9.5	4.0 Wichm	35	6	1	Harald Langseth, Nesna
99	Må Laksen	f	T 32	18.0	4.5	2.5 Solo	30	2	0	Sverre Hines, Saura
100	Må Urne	f	T 35	21.0	6.0	4.5 Bilm	26	20	0	Peder Svaleng, Vikholmen
101	Må Snoggen	f	T 35	20.0	6.0	3.0 Sleipn	35	5	0	Håkon Hågensen, Fagervika
102	Må Kåre	f	T 34	22.0	7.0	4.0 FM	34	4	0	Bjarne Zahl, Låvong
103	Må Laksen	t	T 31	20.0	6.0	3.0 Arthun	25	5	0	Reidar O Remmen, Fagervika
104	Må Pøyken	f	T 45	18.0	5.0	2.4 FM	?	4	0	Peder Sakshaug, Nordsjona
107	Må Alken	f k	T 36	21.0	6.0	3.0 Sabb	28	3	0	Biarne Kristiansen, Fagervika
108	Må Ilion	f	T 34	20.0	5.8	2.8 FM	47	4	0	Arvid Karlsen, Sørsjona
109	Må Marna	f	T 39	19.0	6.5	2.5 Marna	29	4	0	Harry Johansen, Vikholmen
110	Mk Småen	f k	T 31	28.0	7.5	5.0 Saffle	31	10	1	Alfred Fr. Halland Vikholmen
111	Mk Nesnakrok	h k	T 27	62.0	17.0	8.5 Wichm	37	50	0	Johan Walla m fl, Nesna
112	Må Proven	f k	T 29	23.0	8.0	3.0 Sabb	39	5	0	Halfd. A Sellot, Husby
113	Må Brødrene	f	T 30	18.0	5.0	3.0 Ameri	?	3	0	Anfinn Haugen m fl, Vikholmen
114	Må Urd	f	T 36	18.0	5.7	2.7 Marna	35	3	0	Lina Opgård m fl, Vikholmen
115	Mk Nansen	f k	T ?	38.0	9.0	7.0 Avanc	?	12	1	Bjarne Nilsen, Flostrand
116	Må Laksen	f	T 39	18.0	5.0	2.4 Rollo	?	4	0	Bjarne Bojebakk, Bardal
117	Ms Brødrene	f k	T 39	25.0	8.3	4.5 Wichm	?	6	0	Trond F Johnsen m fl, Flostrand
118	Må Gunnar	f	T 38	17.0	5.5	3.0 motor	?	3	0	Einar Antonsen, Nesna
119	Ms Nøkken	f k	T 40	22.3	8.1	3.8 Wichm	?	6	0	Jørgen Hines, Saure
120	Må Gerd	f t	T 45	21.0	5.8	3.0 FM	45	7	0	Sverre Klåboe, Fagervika
121	Må Unn	f	T 38	16.0	5.0	3.0 motor	34	2	0	T O Motzfeldt, Nesna
122	Må Lillegut	f	T 46	21.0	6.5	3.0 Sabb	34	5	0	Kåre Langstrand, Nordsjona
123	Må Svanen	f	T 38	20.0	6.0	3.5 FM	25	3	0	Håkon Skjærvold, Låvong
125	Må Snogg	f	T 46	16.0	4.5	2.0 motor	40	2	0	Robert Lillevold, Nesna
126	Mk Laksen	f k	T 07	40.0	13.0	5.0 Stabil	21	20	0	Arthur Jensen, Alsøy
127	Må Fram	f	T 35	18.0	4.3	2.3 FM	41	2	0	Håkon Bårdvik, Låvong

1) Omb. 1945.

Nordnorsk Filetkompani A.s - Tromsø

Telefoner: 945 - 602

(Nordfilet)

Telefoner: 945 - 602

Kjøper fiskefangster til høyeste dagspris

Farkostens nummer art og navn	Anvendelse	Materiale	Byggeår	Lengde	Breidde	Dybde	Maskin			Eierens (den korresponderende reders) navn og postadresse
							Hva slags	Byggeår	H. K.	
128 Må Forsøk	f k	T 39	19.0	6.5	5.0	Marna	33	3	0	Otto Riksen m fl, Saura
129 Må Vesleper	f	T 42	16.0	6.0	4.0	Marna	42	3	0	Petter Remman, Vikholmen
130 Må Argus	f	T 42	22.0	7.5	3.5	Magnet	39	5	0	Peder Andersen, Vikholmen
131 Ms Ured	f	T 41	26.0	8.5	4.0	Heimd	?	10	0	Peder Andersen, Vikholmen
132 Må Fuglen	f	T 25	23.0	8.5	4.0	Skand	12	6	0	Hauge Haugen, Låvung
133 Ms Gunde	f k	T 38	22.0	6.5	4.0	Rapp	30	4	0	Kåre Hågensen, Husby
134 Må —	f	T 38	19.0	6.0	3.0	Bones	30	5	0	Otto Riksen, Saura
135 Mkr Minde 4	f k	T 38	44.6	12.6	7.9	Bolind	27	30	1	Carl Dybberg, Sørsjona
136 Må Marna	f	T 42	20.0	6.5	3.5	Marna	42	4	0	Einar Nystad m fl, Sørsjona
137 Må Lillegutt	f	T 42	20.0	5.0	2.5	Sabb	46	4	0	Arne Bakken, Sørsjona
138 Må Duen	f	T 31	21.0	6.0	4.0	Sleipn	31	5	0	Sigurd Bang, Nesna
139 Ms Alken	f k	T 41	27.8	8.8	3.2	Popul	?	8	0	Erling Peperøy m fl, Bardal
140 Må Blåveis	f k	T 42	20.0	6.0	2.7	F M	43	4	0	Petter Fagervik, Fagervika
141 Må Kvikk	f	T 44	19.5	5.5	3.0	C Perf	?	4	0	Petter Bye, Nesna
142 Ms Tenna	f k	T 43	22.0	8.0	3.0	Sterk	46	5	1	Ingemann Simsø, Nordsjona
143 Må Kjell-Leif	f	T 38	18.5	5.5	2.0	F M	42	2	0	Knut Johansen, Vikholmen
144 Må Sleipner	f	T 34	19.6	6.0	2.6	Sabb	35	3	0	Johannes Seim, Nesna
145 Må Kvikk	f	T 43	16.0	5.3	1.7	Kvikk	?	3	0	Per Peperøy, Bardal
146 Må Urd	k	T 30	26.0	9.0	3.0	Rapp	27	7	0	Jarle Skogsøy m fl, Nesna
147 Må Alken	f	T 43	17.5	5.8	2.4	Ø M	?	2	0	Augustin Sletstrand m fl, Nesna
148 Må Tarejødden	f	T 44	13.0	6.0	3.5	motor	25	4	0	Jon Hauknes, Nordsjona
149 Må Nøkken	f	T 44	19.0	5.6	3.0	Solo	28	2	0	Bjarne Grønning, Saura
150 Må Pil	f	T 42	17.0	4.5	3.0	Alda	44	4	0	Peder Slyngen, Nesna
151 Må Snogg	f	T 30	19.0	6.0	3.0	Bilm	?	6	0	Arthur Pedersen, Nesna
152 Må Lina- Johanne	f	T ?	22.5	7.3	3.0	Penta	?	10	0	Hjalmar Klæboe, Horn
153 Må Jylken	f	T 19	17.8	5.5	3.0	Stabil	20	4	0	Erling Johansen, Nordsjona
155 Må Streif	f k	T 23	29.0	8.7	4.0	Rapp	?	7	0	Ottar Olsen, Alsøy
156 Må Nordlys	f	T 38	22.5	6.5	4.0	Marna	?	6	0	Johan N Bakkland, Bardal
157 Ms Gro 2	f t	T 25	65.6	21.0	6.8	Wichm	35	70	3	Arthur Sjonsti m fl, Sørsjona
158 Må Spurven	f k	T 39	20.5	6.0	3.0	Marna	39	4	0	Helge Solbakken, Sørsjona
159 Mkr Gry 3	f k	T 42	32.0	14.8	7.0	Brunv	42	50	0	Johan Hågensen m fl, Alsøy
160 Må Mary Ann	f	T 45	18.0	5.6	3.5	F M	46	4	0	Johan Iversen, Fagervika
161 Må Ella	f	T 30	18.0	5.0	3.0	Sleipn	30	3	0	Odin Olsen, Øbo
162 Må Leik	k f	T 44	39.5	11.4	5.3	Union	46	20	0	Henry Hauknes m fl, Nordsjona

N-NF. Nordfold merkedistrikt.

1 Mkr Samhold	f k	T 39	48.5	15.0	7.6	Union	29	40	6	Martin Jonassen m fl, Nordfold
3 Ms Brødrene	f k	T 12	38.0	14.0	6.5	Bolind	14	20	2	Halfdan Sørensen m fl, Nordfold
4 Ms Håsand	k f	T 30	33.0	11.0	4.5	Wichm	30	8	0	Erl Vindenes m fl, Segelstein
5 Må Snobb	f	T 22	20.7	5.9	2.7	Sabb	26	3	0	Lauritz Johansen, Segelstein
6 Må Mea	f	T 47	18.5	6.3	2.5	Sleipn	46	4	0	Berg Slaatvik, Vinknes
7 Ms Stavnes	f k	T 34	30.3	10.5	4.5	Rapp	25	14	1	Rikard Pedersen m fl, Vinknes
8 Ms Håpet	k t	T 30	27.0	9.3	3.5	Gideon	30	8	0	Egelund Salhus, Mørsvikbotn
9 Ms Brødre	k	T 12	37.0	14.0	8.0	Bolind	21	20	2	Th Andersen m fl, Nordfold
10 Må Fiks ¹⁾	f	T 25	27.0	8.0	3.0	Stabil	24	6	0	Hermann Hansen, Vinknes
11 Ms Trygg	f k	T 33	32.2	10.5	5.5	Wichm	33	12	0	Torstein Hopen m fl, Hopvatnet

1) Omt. 1947.

BRØDRENE AARSÆTHER a.s

Etablert 1877.

Alesund

Rikstelefon 2800.

Filialer i Svolvær, Kabelvåg, Henningsvær og Risvær.

> > Tufjord, Ingøy, Kjøllefjord, Mehamn, Vardø og Vadsø.

KJØPER FISK — LEVER — TRAN OG ROGN.

Farkostens nummer art og navn	Anvendelse	Materiale Byggeår	Lengde	Bredde	Dybde	M a s k i n		F. & fangsst.	Eierens (den korresponderende reders) navn og postadresse	
						Hva slags	Byggeår H. K.			
12 Må Arne	f	T 44	18.0	6.0	2.0	Alda	43	4	0	Odd Hjertø, Nordfold
13 Må Bølgen 2	f	T 42	20.0	6.0	3.5	Marna	42	4	0	Eivind Kjellbakk, Hopvatnet
14 Mk Einar	k f	T 37	37.0	12.0	5.5	Rapp	31	17	1	Einar Normann, Nordfold
15 Ms Kvik ¹⁾	k f	T 16	25.5	8.4	4.0	Rapp	16	5	0	Edmund Edvardsen m fl, Nordfold
16 Ms Basken ²⁾	f k	T 16	25.5	8.5	2.9	Rapp	24	5	0	Thv Sivertsen, Nordfold
18 Mk Norhav ³⁾	f k	T 29	39.0	14.0	6.0	Brunv	29	20	0	Hans Reinvik m fl, Mørsvikbotn
19 Ms Lykken	f	T 28	24.0	8.0	3.0	Tennfj	28	5	0	Elmer Alfredsen m fl, Vinknes
20 Mk Dønning	f k	T 20	46.0	15.4	7.0	Rapp	20	25	4	Odd Hjertø m fl, Nordfold
21 Må Havørn ⁴⁾	k f	T 39	23.0	7.0	5.0	Gideon	?	6	0	Peder Asbjørnsen, Segelstein
22 Ms Alken ⁵⁾	f k	T 28	25.0	8.3	4.0	Arctan	?	6	0	Albert Aronsen m fl, Segelstein
23 Må Norden	f	T 31	20.0	6.0	2.0	Tennfj	22	3	0	Sigurd Petrusen, Nordfold
24 Må Liv ⁶⁾	f k	T 36	20.5	7.2	3.5	Rapp	23	4	0	Ragnar P Stavnes, Nordfold
25 Mk Liv 2	k f	T 23	33.0	11.0	6.0	Rapp	36	17	0	Erling Jensen, Segelstein
26 Må Fram	f	T 41	20.0	8.0	4.0	Tennfj	26	3	0	Laurits Reinvik, Hopvatnet
27 Ms Sjøbråt	k	T 28	33.0	11.0	5.5	Wichm	29	8	0	Johan Rikardsen, Nordbjørnsvik
28 S/å —	f	T 08	34.0	12.0	6.0	—	—	—	0	P B Lilleide m fl, Mørsvikbotn
29 S/å —	f	T 15	34.0	12.0	6.0	—	—	—	0	P B Lilleide m fl, Mørsvikbotn
30 Mk Nordstjernen	k f	T 37	31.6	12.3	5.0	Heimd	37	20	0	Ottar Sørensen m fl, Segelstein
31 Ms Adler	f	T 43	23.0	8.0	3.5	Rapp	26	4	0	Søren Håsand, Segelstein
32 Må Nordlys	f k	T 39	21.0	6.5	3.0	Sabb	39	4	0	Einar Johansen Hjertø, Segelstein
33 Må Laksen	k f	T 35	19.0	7.0	3.5	Sleipn	?	4	0	Ottar S Laukvik m fl, Segelstein
34 S/å Nordlys	f	T 08	29.0	9.4	4.0	—	—	4	0	Olaf Storeide, Mørsvikbotn
35 Ms Ternen	f k	T 40	27.0	9.0	4.0	Gideon	33	8	1	Julius J Alvenes, Nordfold
36 Må Ingeborg	f k	T 38	18.0	6.0	3.0	Sleipn	43	4	0	Hagb. Hansen, Segelstein
37 Må Lilleputt	f	T 45	20.5	6.5	2.5	Rapp	29	4	0	Hans Hansen, Nordfold
38 Må Trygg ⁷⁾	f	T 29	19.0	6.0	3.0	Sabb	34	3	0	Egelund Gabrielsen, Nordbjørnsvik
39 Mk Bismark	f k	T 32	21.0	7.0	2.5	Arctan	32	6	0	Olaf Kristiansen, Segelstein
40 Må Brei ⁸⁾	k	T 22	25.0	6.0	3.0	F M	45	6	0	S T Hopen, Hopvatnet
41 Må Snøgg	f	T 42	18.5	6.0	3.0	Sabb	41	3	0	Sigvart Mjånes, Mørsvikbotn
42 Ms Bjørsvik	k	T 28	28.0	9.0	3.0	Wichm	29	8	0	Hans Johansen, Nordfold
43 Ms Brødrene	k	T 34	35.6	11.7	4.8	Wichm	34	12	1	Hans Andersen m fl, Hopvatnet
44 Må Flukt	f	T 36	21.0	6.0	2.5	Marna	42	4	0	Erling Haugen, Hopvatnet
45 Mk Merkur ⁹⁾	f k	T 09	41.0	13.0	6.6	Rapp	20	22	1	Alf Arntsen m fl, Mørsvikbotn
46 Må Rolf	f	T ?	20.0	6.8	2.6	Mianus	15	5	0	H Vinkenæs, Vinknes
47 Ms Tryg ¹⁰⁾	k	T 13	34.0	11.5	5.0	Gideon	32	14	0	H E Vinkfjord m fl, Vinknes
48 Må Solbris	f	T 47	22.0	7.0	4.0	Sabb	47	5	0	Guttorm R Stavnes, Stavnesosen
49 Må Seir	f	T 40	18.0	6.0	2.4	Wichm	37	4	0	Bernt Arntsen, Mørsvikbotn
50 Må Pil	f	T 40	17.0	5.0	1.5	Sabb	40	3	0	Hans Jensen, Alvenes pr Nordfold
51 Må Sabb	f	T 18	21.0	5.0	2.0	Sabb	41	3	0	Hans Anderbakk, Hopvatnet
52 Må Pluggen	f	T 23	17.0	5.5	2.5	Solo	39	2	0	Jørgen Gabrielsen, Nordfold
54 Må Spurven	f	T 37	22.0	7.0	3.0	Rapp	22	6	0	H Henriksen, Lakså pr. Nordfold
55 Må Skarven	f k	T 43	22.1	7.1	4.3	Gideon	09	4	0	Trygve Vinknes m fl, Vinknes
56 Mk Brått	f k	T 17	42.0	13.5	6.8	Finno	17	30	3	Marelius Stavnes m fl, Nordfold
57 Ms Peter	k	T 25	28.0	9.5	5.0	Wichm	25	5	0	Edvard Hjertø m fl, Nordfold
58 Ms Måsen	k f	T 36	26.5	8.0	4.0	Rapp	23	6	0	Andor Pedersen, Segelstein
59 Ms Norrona ¹¹⁾	k f	T 10	33.0	11.0	4.8	Nygrei	30	14	1	Wilhelm Hansen m fl, Vinknes
60 Må Start	f	T 25	23.0	8.3	3.2	Wichm	25	4	0	A Hjertø, Nordfold
61 Må Småen	f	T 22	22.0	6.5	3.0	Rapp	22	4	0	J Gabrielsen, Sagen pr. Nordfold

1) Omb. 1933. 2) Omb. 1925 og 1933. 3) 6) Omb. 1947. 4) Omb 1944. 5) 10) Omb.1932. 7) Omb. 1945. 8) Omb. 1945. 9) Omb. 1936. 11) Omb. 1955.

JOTUNS BUNNSTOFFER OG SKIBSMALINGER

Farkostens nummer art og navn	Anvendelse	Materiale Byggear	Lengde	Bredde	Dybde	Maskin			Eierens (den korresponderende reders) navn og postadresse
						Hva slags	Byggear	H. K.	
62 Må Sjølyst	k f	T 25	30.0	9.7	4.4	Stabil	25	6	1 Eiler P Stavfjord m fl, Vinknes
63 8/å Sputen	f	T 30	24.0	8.0	3.5	—	—	—	0 Alf Aabornes, Nordfold
64 Mk Steinar	f k	T 22	29.0	9.0	6.0	Avane	23	12	0 Sigurd Johansen, Mørsvikbotn
65 8/å —	f	T 22	26.0	9.0	3.0	—	—	—	0 Sandberg Nøtnes m fl, Nordfold
66 Må Måken	k	T 36	21.0	5.8	2.5	FM	39	3	0 Olav Olsen m fl, Segelstein
67 Ms Lomen	f k	T 26	38.5	12.0	3.3	Nygrei	32	20	0 Kristian Kristiansen, Segelstein
68 8/å —	k	T 25	25.0	6.5	3.0	—	—	—	0 Hans Karlisen, Mørsvikbotn
69 Må Stabil ¹⁾	k	T 25	28.0	10.0	3.7	Bolind	?	10	0 A Larsen m fl, Breivik pr Nordfold
70 Må Sleipner	f	T 38	18.5	6.0	2.5	Sleipn	42	3	0 Edvard Tysnes, Vinknes
71 Ms Krabben	k	T 26	31.0	11.0	3.5	Bolind	15	8	0 John Alvenes m fl, Nordfold
72 Må Fiks	f	T 48	23.0	7.6	3.7	Wichm	28	4	0 Hans Skogheim, Mørsvikbotn
73 Må Kvik	f k	T 26	27.0	9.0	4.0	Stabil	26	6	0 Johan Jensen, Nordfold
75 Ms Ingrid	k	T 17	40.0	14.5	3.0	Gideon	37	28	0 Astøv Trondsen m fl, Hopvatnet
76 Ms Bølgen	k f	T 30	27.0	10.0	3.0	Gideon	31	8	0 Olav L Storeid, Mørsvikbotn
77 Må Flint	k f	T 24	22.0	8.0	3.5	Tennfj	27	3	0 Johan Andersen, Segelstein
78 Må Alken	f k	T 28	27.0	9.8	4.5	Fart	29	7	0 Egil Jensen, Nordfold
79 Mk Brynjen	k f	T 40	39.0	12.4	6.0	Union	43	30	2 Erling Henriksen, Nordfold
80 Må Kvikk	f	T 38	17.0	5.0	2.5	FM	36	4	0 Reidar Andersen m fl, Nordfold
81 Må Sleipner	f	T 36	19.0	5.0	2.5	Sleipn	43	3	0 Håkon Pedersen, Vinknes
82 Ms Bratt	k	T 29	29.0	10.5	3.5	Gideon	29	10	0 Frithjof Reinvik m fl, Mørsvikbotn
83 Mk Reidar ²⁾	f k	T 29	37.0	11.0	3.5	Levan	43	18	0 Sverre Rosvoll m fl, Mørsvikbotn
84 Ms Laksen	k f	T 29	28.5	9.2	3.3	Union	30	10	1 Karl K Breivik, Nordfold
85 Ms Fedrelandet	k	T 30	29.5	10.0	3.5	Nygrei	30	9	1 Trygve Lillejord, Segelstein
86 Må Falken	f	T 25	20.0	6.0	2.0	Sabb	30	3	0 Torvald Trondsen, Segelstein
87 Ms Draugen	k f	T 37	25.0	8.5	4.0	Sabb	38	5	0 Arne O Hjertø, Segelstein
88 Må Larven	f	T 44	17.8	5.5	2.5	FM	44	2	0 Albert Albertsen, Vinknes
89 Ms Sigmund	k	T 32	31.0	10.6	4.5	Union	32	10	0 M Petersen m fl, Mørsvikbotn
90 Må Brødrene	f	T 42	18.0	5.5	2.5	Sleipn	42	3	0 Lind Olufsen, Vinknes
91 Ms Prøven	k f	T 32	33.8	11.2	6.0	Volda	32	14	1 Bernhard Heldal m fl, Vinknes
92 Ms Truls	k f	T 29	24.0	8.0	3.5	Rapp	17	5	0 Edvin Pedersen Stavnes, Nordfold
93 Må Måsen	f	T 32	19.0	6.0	3.1	Wichm	28	2	0 Andor Pedersen, Segelstein
94 Ms Bølgen	k f	T 39	35.0	11.5	5.0	Nygrei	25	20	0 Odd Strand m fl, Nordfold
95 Mk Orion	f k	T 16	38.0	13.0	7.0	Bolind	14	15	0 Arnoldus Jenssen, Nordfold
96 Må Pilen	f	T ?	20.0	5.8	3.0	Sabb	44	4	0 Arthur Edvardsen, Nordfold
97 Må Spurven	f	T 39	19.0	5.5	3.5	Sleipn	39	5	0 Peder Asbjørnsen, Segelstein
98 Må Fjærplyten	f	T 28	21.0	6.7	3.2	Marna	43	4	0 Hilmar Enoksen, Myrvoll, Vinknes
99 Må Spurven	f	T 43	20.9	6.8	2.7	Atlant	23	4	0 Arild Arntsen m fl, Mørsvikbotn
100 Må Prøven	f k	T 24	21.0	6.0	3.0	Alda	44	4	0 Frits Simonsen m fl, Nordfold
101 Må Aksel	f	T 28	24.4	6.0	2.5	Wichm	25	4	0 Karl Mærelussen, Nordfold
102 6/å Glimt	f	T 32	22.0	7.0	3.0	—	—	—	0 Olav Storeide, Mørsvikbotn
103 Må Glimt	f	T 44	19.5	6.0	3.0	Sabb	42	3	0 Evald Gabrielsen, Nordfold
104 Må Streif ³⁾	f	T 44	20.0	7.0	4.0	Sabb	44	5	0 Peder M Stavnes, Nordfold
105 Må Spurven	f	T 30	22.0	6.5	3.5	Tennfj	?	3	0 Osvald Kjelbakk, Hopvatnet
106 Ms Laila ⁴⁾	f k	T 35	29.0	10.0	7.0	Helset	35	8	0 Kr Knudsen m fl, Segelstein
108 Må Sleipner	f	T 45	18.0	6.0	3.0	Sleipn	45	4	0 Karl Reinvik m fl, Hopvatnet
109 Må Sleipner	f	T 25	20.0	6.0	2.3	Sleipn	43	5	0 Magnus Anderbakk, Mørsvikbotn
110 Må Plogen	f	T 45	22.0	7.5	4.2	Sterk	45	5	0 Sverre Heldal, Vinknes

1) Omb. 1928. 2) Omb. 1951 og 1944. 3) Omb. 1945. 4) Omb. 1942.

Fiskernes Ferskfiskomsetning ^{S/L}

Hovedkontor: Kjølelageret i Trondheim. Telegr.adr.: «Fiskeomsetning».

Avdelingskontor: Oslo — Bergen — Narvik.

Telef. Trondheim: 21528-29-30. Oslo: 413 006, 417411. Bergen: 16827, 19048.

Farkostens nummer art og navn	Anvendelse	Materiale Byggeår	Lengde	Bredde	Dybde	Maskin			Ierens (den korresponderende reders) navn og postadresse	
						Hva slags	Byggeår	H. K.		
111 Ms Haydur	f	T 33	23.0	7.0	4.4	Marna	33	5	0	Oskar Larsen, Nordfold
112 Må Sleipner	f	T 25	19.0	5.0	2.5	Sleipn	45	5	0	Johan Sørensen, Nordfold
113 Mk Trygg ¹⁾	f k	T 13	49.0	13.4	6.7	Rekord	37	30	3	Edvard Tynnes m fl, Vinknes
114 Må Lillegutt	f	T 44	19.5	6.0	3.0	Sleipn	46	5	0	Alfred Laukvik, Segelstein
115 Må Pelle	f	T 36	17.0	6.0	3.0	Ø M	33	3	0	Johan Rikardsen, Nordbjørsvik
116 Mkr Dolmen	f k	T 46	40.0	13.0	7.0	Grei	17	32	0	Kristian Kristiansen, Segelstein
117 Må Kameraten	f	T 46	21.0	7.0	3.0	Sleipn	43	5	0	Egil Jenssen m fl, Nordfold
118 Må Arild	f	T 30	20.0	6.0	3.0	Sleipn	32	3	0	Harald Albertsen, Vinknes
119 Må Penta	f	T 35	16.0	5.5	2.5	Penta	40	4	0	Odd Strand, Nordbjørsvik
120 Må Truls	f	T 47	21.0	7.0	3.2	Sabb	47	4	0	Magnus Andersen, Nordbjørsvik
121 Må Ternen	f	T 41	25.0	8.4	3.4	Rapp	36	10	0	Magnor Olsen, Segelstein
122 Må Forsøk	f	T 47	23.0	7.3	3.5	Sabb	37	3	0	Georg Larsen m fl, Nordfold

N-NR. Nord-Rana merkedistrikt.

1 Må Favorit	f	T 24	20.0	6.5	3.0	Favori	23	4	0	Per Saghaug, Ytteren i Helgeland
3 Ms Rolf	k f	T 24	26.0	7.0	2.5	—	—	—	0	Jak J Sletten, Mo
4 Må Kvikk	f	T 44	18.0	6.0	3.0	Kvikk	43	3	0	Kristoffer Høejevik, Forsenget
5 Må Anker	k f	T 30	20.0	7.0	4.0	Favori	?	3	0	Johan Nilsen, Ytteren i Helgel.
6 Må Svana	f	T 40	24.0	7.0	3.5	Rollo	41	4	0	Karl Kr Røberg, Båsmoen
7 8/4	f k	T 24	24.0	6.0	2.3	—	—	—	0	Nils Olsen Bustnes, Nord-Rana
8 Må Sabben	f	T 33	25.0	8.0	3.5	Sabb	32	5	0	Ole Olsen Bustnes, Mo
9 8/4	—	T 29	24.0	6.0	2.0	—	—	—	0	Grægor Nordmo, Mo
11 8/4	—	T 27	24.0	6.0	2.5	—	—	—	0	Nils Benjaminsen Sletten, Mo

N-NV. Nordvik merkedistrikt.

1 Ms Havbrott	k f	T 41	22.3	7.2	3.0	Sabb	41	4	0	Johan Havstein, Vandve
2 Ms Edith	f k	T 38	24.0	8.5	3.3	Sabb	38	5	0	Andor Paulsen, Slapøy
3 Må Rolf	k f	T 36	20.5	7.3	3.5	Sabb	33	5	0	Peder Jensen, Øyvågen
5 Må Vesla	k f	T 31	23.0	7.3	3.3	Solli	?	5	0	Ludv. M Brynlund, Bjørn i H.land
6 Ms Paula	k f	T 30	30.5	10.5	4.5	Helset	31	10	1	Trygve Paulsen, Slapøy
7 Må Targedden	k f	T 39	22.0	7.5	4.5	Sabb	39	4	0	Eivind Havstein, Vandve
8 Må Lillegutt	k f	T 37	21.0	7.5	3.0	F M	42	5	0	Erling Edvardsen, Øyvågen
9 Må Prøven	k f	T 28	23.0	6.0	2.4	motor	16	4	0	Edv Valstad, Skaga i Helgeland
10 Må Havdråt	f k	T 30	26.0	8.8	4.0	Stabil	30	6	0	Petter Nikolaisen, Vandve
11 Ms Haldis ²⁾	k	T 12	36.0	12.0	5.0	Rapp	44	17	0	Albert Sørøy m fl, Vandve
12 Må Mangor ³⁾	k f	T 28	23.0	7.2	4.0	Popul	?	4	0	Anton Nordbotn, Øyvågen
13 Må Leik	k f	T 39	20.0	7.5	5.0	Stord	39	3	0	Olav Jensen Trettøy, Vandve
14 Må Pusen	k f	T 36	20.0	6.6	3.0	Stord	36	3	0	Johan Gabrielsen, Vandve
15 Mk Parat	k	T 08	42.0	14.0	7.0	Nygrei	28	30	0	N Nilsen m fl, Vandve
16 Må Laksen	f k	T 30	21.0	5.4	1.4	Marna	30	5	0	N Langøy, Skaga i Helgeland
17 Må Fisker	k f	T 16	24.0	8.0	3.7	Popul	15	5	0	Konrad Hansen m fl, Vandve
18 Må Brødrene	k	T 10	24.0	8.5	3.2	Favori	14	3	0	P Kibsgård m fl, Vandve
19 Ms Havdur	k f	T 28	33.0	12.0	5.0	Rapp	18	18	0	Bjarne Henriksen, Mo i Rana
20 Ms Rutt	k f	T 31	30.0	10.3	4.5	Stabil	31	12	0	Helmer Gabrielsen, Vandve
21 Må Askeladden	f k	T 31	22.5	8.0	3.0	Rapp	31	5	0	Nils Jensen, Vandve

1) Omb. 1936. 2) 3) Omb. 1946.

Forlang CAMPBELL ANDERSEN'S FISKEREDSKAPER

Bergen.

MONTERT NOT — NOTLIN — TAU — SNØRER etc. — FABRIKK OG BARKERI
Telegr.adr. Campelco. Rikstelefon 96395, eller central 98195

Farkostens nummer art og navn	Anvendelse	Materiale	Byggeår	Lengde	Bredden	Dybde	Maskin		F. & fangstb.	Eierens (den korresponderende reders) navn og postadresse	
							Hva slags	H. K.			
22 Må Åge	f	T	29	19.0	5.0	2.2	Magnet	28	3	0	Øysten Olsen, Bjørn i Helgeland
23 Må Håpet	fk	T	37	20.5	7.0	3.3	Stord	31	3	0	Harald Gabrielsen, Vandve
24 Ms Sjøfuglen	k	T	28	30.0	10.0	3.2	Helset	28	10	0	Valdemar Kristiansen, Vandve
25 Må Bell	kf	T	33	22.0	7.2	3.8	Wichm	?	5	0	Håkon Eriksen, Skaga i Helgeland
27 Ms Tor ¹⁾	kf	T	26	25.5	9.4	3.7	motor	?	5	0	Arne Langøy, Skaga i Helgeland
28 8/å —	f	T	?	29.0	11.0	4.5	—	—	—	0	Kåre Johnsen, Bjørn
29 Må Sleipner	k	T	41	16.0	4.2	2.0	motor	?	2	0	Peder Nordbjørn, Bjørn i Helgel.
30 Mk Sævlands- vik	t	T	93	60.0	16.7	7.4	Bolind	14	32	0	A/S «Havfiske», Nordvika i Helgeland
31 Må Proven	kf	T	27	30.3	10.2	4.0	Heimd	28	11	0	Arthur H Hølvik m fl, Øyvågen
32 Ms Gerd	kf	T	33	23.0	8.0	4.0	Popul	14	6	0	Georg Kibsgård m fl, Vandve
33 Må Havblikk	kf	T	29	23.0	7.5	3.0	Sabb	38	4	0	Albert Risvær m fl, Slapøy
34 Ms Brødrene	fk	T	37	28.0	9.7	4.3	Wichm	26	8	0	J Johansen m fl, Akvik i Helgel.
35 Må Rollo	k	T	13	24.0	7.0	2.7	Heimd	29	3	0	D Pedersen m fl, Nordvika i Helgel.
36 8/å —	k	T	17	21.0	6.5	3.0	—	—	—	0	Trygve Andersen, Vandve
37 Må Bjørg	kf	T	41	26.0	8.5	6.5	Heimd	31	7	0	Eilif Haugen m fl, Skaga i Helgel.
38 Må Skreien	fk	T	29	29.0	9.0	3.3	Rapp	?	10	0	P Pedersen m fl, Vandve
39 Ms Brødrene	kf	T	31	31.0	10.5	4.4	Helset	31	10	0	Gerhard Gabrielsen, Øyvågen
40 Må Sabb	kf	T	37	22.0	7.0	3.5	Sabb	37	5	0	Sigurd Olsen m fl, Nordvika i Helg.
41 Mk Lonina	kf	T	90	71.0	19.0	9.3	Bolind	28	50	2	Kåre J Breistrand, Bjørn i Helgel
42 Ms Glimt	kf	T	36	25.0	8.5	2.9	Rapp	?	6	0	Einar Mathisen, Bjørn
43 Må Gerda	kf	T	36	20.0	6.0	2.0	Sleipn	36	3	0	Lars Hoff, Lauvøy i Helgeland
44 Må Sverre	kf	T	32	18.5	6.5	3.0	Sleipn	32	3	0	H Pedersen, Bjørn i Helgeland
45 Må Klar	kf	T	?	20.0	6.0	3.0	Sleipn	35	4	0	Johan Haugvik, Lauvøy i Helgel.
46 Må Proven	kf	T	37	19.0	6.0	3.0	Sabb	41	3	0	Hilmar Volnes, Vandve
48 Ms Fisken	kf	T	37	23.0	8.0	4.2	Rapp	?	5	0	Nikolai Jensen, Vandve
49 Må Stord	kf	T	36	20.0	6.6	2.0	Stord	36	3	0	Johan A Holm, Vandve
50 Må Ajax	fk	T	36	19.0	7.0	2.0	Sabb	35	3	0	Karnot Sørnes, Vandve
51 6/å — ²⁾	f	T	15	30.5	9.7	3.7	—	—	—	0	H Johansen, Øyvågen
52 Må Finbeck	fk	T	35	19.0	6.0	2.8	Wichm	35	2	0	Halvor Andreassen, Slapøy
53 Må Roy	kf	T	36	20.0	7.0	3.0	Stord	38	5	0	Marius Skagen, Øyvågen
54 Må Tripp	k	T	33	18.0	6.0	3.0	Sabb	35	3	0	Fredrik Wiig, Lauvøy i Helgeland
57 Må Havelik	kf	T	32	19.3	6.0	3.0	Sleipn	32	4	0	Nelson Havstein, Vandve
58 Må Teisten	fk	T	37	20.0	6.5	3.3	Stord	37	3	0	Paul Iversen m fl, Øyvågen
59 Ms Sjøblomsten	kf	T	42	23.0	8.0	3.5	Sleipn	42	6	0	Anton Havstein, Vandve
60 Må Moses	fk	T	06	19.0	5.5	2.3	C Perf	?	4	0	Ludvig Bergtjord, Glein
62 Må Forsøket	kf	T	33	22.0	7.0	4.0	Heimd	?	4	0	Nils Edvardsen, Vandve
63 Må Brått	kf	T	40	20.0	7.0	2.3	Rapp	?	4	0	Torvald Kristiansen, Vandve
64 Må Sabben	fk	T	27	22.0	8.0	3.0	Sabb	27	5	0	Ole Skorpen, Lauvøy i Helgeland
65 Må Argun	f	T	34	18.0	5.0	2.5	Sabb	41	3	0	Ingv. Larsen, Slapøy
66 Ms Alken	kf	T	46	26.0	8.0	4.0	Grei	?	8	0	Alfred Hilseth m fl, Bjørn
67 Må Mor	f	T	15	31.0	10.5	4.5	Nygrei	28	14	1	Oluf Johansen, Øyvågen
68 Må Inger	fk	T	37	22.0	7.5	4.5	Rapp	33	4	1	Jan Helmersen, Lauvøy i Helgel.
69 Ms Bølgen ³⁾	fk	T	17	36.5	12.0	5.8	Rapp	44	24	0	Joakim Nyborg, Vandve
70 Må Lise	kf	T	37	20.5	6.0	2.3	Stord	35	3	0	Alfred Andreassen, Vandve

1) Omb. 1942. 2) Omb. 1954. 3) Omb. 1937.

Medlemmer: Norsk Skibsmeglerforbund — Norsk Kystskibsmeglerforening.



— Svolvær —

KYSTBEFRAKTNING, KLARERING, HAVARI,
ASSURANSE, KJØP OG SALG AV TONNASJE.

Telegramadresse: Megler.

Telefoner: Kontoret 310, 320.

Privat 206, 476.

Farkostens nummer art og navn	Anvendelse	Materiale Byggeår	Lengde	Breidde	Dybde	M a s k i n			F. & fangsbr.	Eierens (den korresponderende reders) navn og postadresse
						Hva slags	Byggeår	H. K.		
72 Ms Viktor	k f	T 35	26,0	9,3	5,0	Rapp	33	10	0	Karl Pedersen, Øyvågen
73 Ms Flink	k f	T 39	28,0	10,0	4,4	Heimd	30	14	0	Arne Olsen Strand, Bjørn i Helgel.
74 Må Seien	k f	T 35	20,0	6,8	2,9	Arthun	25	3	0	Nils Helmersen, Lauvøy i Helgel.
75 Ms Astrid	k f	T 35	23,6	8,3	3,3	Sabb	35	5	0	Arne Nilsen m fl, Vandve
76 Må Pilken	k f	T 46	18,0	6,0	2,1	Stord	?	3	0	Sigfred Sivertsen, Vandve
77 Så Sjøblomsten	f	T 34	21,0	7,0	3,0	—	—	—	0	Aksel Andersen, Akvik i Helgel.
78 Må Leo	k f	T 32	21,0	6,5	3,5	Stord	36	3	0	eder Sorøy, Bjørn i Helgeland
79 Ms Bølgen	f k	T 36	25,0	9,0	3,4	Wichm	15	5	0	Toralv J Havstein, Vandve
80 Må Signy	k f	T 46	19,3	6,8	3,6	Sabb	46	4	0	Albert Sorøy, Vanve
81 Ms Alken ¹⁾	k f	T 28	34,0	11,0	4,5	Heimd	29	11	0	Anton Sandholm, Vandve
82 Ms Nordlys	k f	T 30	35,0	12,0	4,5	Rapp	?	17	0	Alf Langøy m fl, Skaga i Helgel.
83 Ms Kid	k f	T 36	22,7	7,8	4,0	Sabb	38	5	0	Sverre Edvinsen, Vandve
84 Må Prøven	k f	T 36	20,0	6,0	3,5	Sleipn	41	5	0	Arvid Johansen, Bjørn i Helgeland
85 Må Teisten	k f	T 43	20,0	7,0	3,0	Sleipn	41	4	0	Ole Edvindsen, Vandve
86 Må Vesla	k f	T 14	23,0	6,3	3,5	Rapp	14	4	0	Ole Skorpen, Lauvøy i Helgeland
88 Må Spurven	k f	T 35	20,0	6,5	4,5	Sabb	36	3	0	Arthur Olsen m fl, Vandve
89 Må Terne ²⁾	k f	T 07	19,0	6,3	2,5	Bolind	?	6	0	Olav Langøy, Skaga i Helgeland
90 Mk Sjøgutten	k f	T 25	33,0	10,7	5,0	Popul	12	8	1	P Kibsgård m fl, Vandve
91 Må Alken ¹⁾	f k	T 25	22,0	7,0	3,3	Sterk	25	5	0	Olaf Buøy, Vandve
92 Ms Teisten ³⁾	k f	T 25	29,5	10,0	3,8	Bolind	17	10	0	M Langøy m fl, Skaga i Helgeland
96 Mk Terje	k h	T 16	38,0	13,0	6,0	Bolind	26	15	3	Martin Olsen Øyvågen
97 Mk Skagafjord	k h	T 16	59,5	18,0	8,0	Skand	28	30	2	Bergeton Hilseth, Skaga i Helgel.
98 Ms Hell	k f	T 39	31,0	10,3	4,5	Rapp	46	17	0	Harald Hermansen, Øyvågen
100 Må Svanen	k f	T 38	20,0	6,5	3,0	Sabb	38	3	0	Arvid Johansen, Vandve
101 Må Pluggen	k f	T 35	20,0	6,5	3,0	Sleipn	39	4	0	Peder Sandholm, Vandve
103 Må Prøven	k	T 36	20,0	7,0	3,5	Stord	36	3	0	Sigurd Edvardsen m fl, Vandve
104 Må Svanen	k f	T 43	21,0	7,5	4,0	Sleipn	44	6	0	Olav Berg Gabrielsen, Vandve
105 Ms Vikafjord	k	T 37	28,8	10,5	4,2	Rapp	20	11	0	Sverre Vik m fl, Nordvika
106 Må Trygg	k f	T 38	20,0	6,0	3,0	Start	38	3	0	Toralf Instøy, Vandve
108 Må Frigg	k f	T 38	19,5	6,0	3,0	Sabb	38	4	0	Albert Risvær m fl, Slapøy i Helg.
109 Mk Ester										
110 Må Håpet	k f	T 20	88,2	22,6	8,8	Møring	?	40	0	Anna P Wiig, Lauvøy i Helgel.
111 Mk Reidar	k f	T 32	18,0	5,2	2,3	Marna	32	3	0	Arne O Strand, Bjørn
112 Må Lurven	k f	T 16	26,0	7,3	3,5	Sabb	16	7	0	Oluf Olsen, Bjørn i Helgeland
113 Ms Fiskerjenta	k f	T 39	20,0	6,0	3,5	Sleipn	36	3	0	Gudmund Strand, Vandve
114 Ms Sjøfuglen	k f	T 27	32,0	10,5	4,5	Grei	15	18	0	Arne Langøy m fl, Skaga i Helgel.
115 Må Brand	f	T 22	27,0	9,0	3,4	Volda	34	7	0	Lars Hoff, Lauvøy i Helgeland
116 Ms Harald	k f	T 15	18,0	6,0	2,2	Sleipn	39	3	0	Anton Sandholm, Vandve
117 Må Sjøblikk	k f	T 36	24,0	8,3	4,0	Heimd	36	5	0	Hermann Norum, Vandve
		T 41	20,0	6,7	2,3	Sabb	40	4	0	Hjalmar Nilsen, Vandve

1) Omb. 1942. 2) Omb. 1938. 3) Omb. 1932.

KOBBERSTOFF

„DET GROFRI STOFF“

Fiskernes Ferskfiskomsetning ^{S/L}

Hovedkontor: Kjølelageret i Trondheim. Telegr.adr.: «Fiskeomsetnings».
Avelingskontor: Oslo — Bergen — Narvik.

Telef. Trondheim: 21528-29-30. Oslo: 413 006, 417411. Bergen: 16827, 19048.

Farkostens nummer art og navn	Anvendelse	Materiale	Byggeår	Lengde	Bredde	Dybde	Maskin			Eierens (den korresponderende reders) navn og postadresse	
							Hva slags	Byggeår	H. K.		
118 Må Måken	k f	T	44	19.0	7.0	2.2	Sabb	41	3	0	Ole Volnes, Vandve
119 Ms Brødrene	k f	T	43	25.0	8.5	4.0	Popul	16	6	0	Ingolf Isaksen m fl, Vandve
120 Må Møridlen	k f	T	38	18.0	6.0	3.0	Marna	34	3	0	Saras Lånan, Lauvøy i Helgeland
122 Ms Tinn ¹⁾	k f	T	32	29.0	10.0	3.5	Stabil	36	10	0	Arne Johansen, Nordvika i Helg.
123 Ms Havleik	k f	T	43	34.0	11.3	3.5	Union	46	15	0	Albert Hermansen, Øyvågen
124 Ms Sjøsprøyt	k f	T	?	24.0	7.0	3.0	Sabb	39	5	0	Gudolf Edvardsen m fl, Vanve
125 Mk Stabil	k f	T	16	38.0	12.5	6.0	Rapp	23	18	0	Ingvart Bastesen, Vandve
126 Mk Heimen	k h	T	31	42.0	13.0	6.0	Wichm	30	20	0	Eilif Jensen m fl, Vandve
127 Må Linnerla	f k	T	46	22.0	7.0	3.0	Heimd	25	3	0	Thorolf Pettersen, Lauvøy i Helg.
128 Ms Liv	f k	T	?	35.0	11.8	5.2	Gideon	31	14	0	Magnus J Olfot m fl, Øyvågen
129 Må Sjøblomsten	f k	T	35	22.8	7.5	2.5	Sleipn	35	5	0	Konrad Edvardsen, Vandve
130 Må Sport	f	T	41	18.0	6.0	2.0	FM	?	2	0	Kornelius Skar, Nordstaulen
131 Må Kvikk	k f	T	47	19.0	6.5	2.5	FM	47	4	0	John Johnsen, Bjørn
132 Må Prøven	k f	T	35	20.0	6.5	3.0	Sabb	38	3	0	Arnulf Hanssen, Bjørn
133 Må Prøven	k f	T	32	21.0	7.0	3.0	Sterk	45	5	0	Sigurd Sandholm, Vandve
134 Må Storegutt	k f	T	35	20.0	7.0	3.0	Sabb	38	4	0	Olav Gabrielsen, Vandve

N-R. Rødøy merkedistrikt.

1 Må Kjell	f k	T	44	17.0	5.5	2.5	Sleipn	45	3	0	Håkon Andreassen, Rødøy
2 Må Sleipner	f	T	38	20.0	6.0	2.5	Sleipn	41	3	0	Hans Monsen, Amøyhamn
3 Må Tor	f t	T	26	18.0	6.0	2.0	Sabb	36	3	0	Sigurd Telnes, Jektvik
4 Ms Helga ²⁾	k hv	T	11	37.3	14.0	6.8	Nygrei	30	20	2	Konrad Olsen, Myken
5 Må Sleipner	k f	T	36	21.0	7.0	3.5	Sleipn	36	4	0	Ragnar Losvik, Gjerøy
6 Må Vesleper	f t	T	31	18.0	5.8	2.5	Sabb	31	3	0	Alfred Telnes, Jektvik
7 Mk Johanna ³⁾	k f h	T	23	41.0	12.8	6.2	Brunv	31	20	2	Sigvald Johansen m fl, Rødøy
8 Ms Sjøliv	f k	T	36	26.0	9.3	4.7	Nygrei	29	9	0	Bernt Sandvik, Melfjordbotn
9 Må Skarven	k	T	36	24.6	7.8	3.8	Sabb	36	4	0	Gunnar Høivåg, Rødøy
10 Ms Værga ⁴⁾	f k	T	12	35.0	12.8	6.0	Bolind	16	15	0	Gunnar Høivåg, Rødøy
11 Ms Bølgen ⁵⁾	f	T	10	24.0	9.0	5.0	Wichm	?	5	0	Bj Siverdsen, Nordnesøy
12 Må Rex	f k	T	27	24.0	8.0	3.5	Helset	27	5	0	O Andersen m fl, Sørfjorden i H.
13 Ms Ara ⁶⁾	k	T	15	36.0	12.3	5.0	Wichm	38	20	2	Peter Anes, Sørfjorden i Helgel.
14 Må Fram	f	T	41	20.0	6.7	2.0	Sleipn	41	4	0	Hartvik Rydning, Øresvik
15 Må Bølgen	f	T	38	23.4	8.0	3.5	Sabb	31	5	0	Trygve Dahl, Storselsøy
16 Må Fokus	f k	T	26	24.0	9.0	8.0	Brunv	37	7	0	Sig. Carson, Rødøy
17 Ms Pia	k h	T	16	36.0	12.8	6.8	Dan	15	14	0	Alf Jensen, Gjerøy
18 Ms Heimdal ⁷⁾	f k	T	24	28.0	9.5	5.0	Heimd	24	6	1	Berner Ludvigsen m fl, Nordnesøy
19 Ms Vesleper	f k	T	37	23.3	8.1	3.0	Gideon	37	6	0	Johannes Lorentsen, Tjongsfjorden
20 Mk Telnestinn	f k	T	27	41.3	12.8	6.3	Rapp	27	24	2	Sigurd Telnes m fl, Jektvik
21 Ms Mor	k f	T	28	24.0	7.8	4.3	Sabb	29	5	0	L Langvik m fl, Tonnes i Helgel.
22 Ms Gevinst	k f	T	37	22.0	7.0	5.0	Sabb	36	4	0	Harald Johnsen, Tjongsfjorden
23 Må Mari	f	T	37	21.0	6.7	3.0	Sabb	42	3	0	Gustav Hoff, Gjerøy
24 Må Alma	f	T	29	21.0	6.0	3.9	Tennfj	22	4	0	Leonhard Rishaug, Rødøy
25 Ms Sjøliv	f k	T	37	26.0	9.0	5.0	Rapp	35	14	1	Magnus Wåtvik, Vågaholmen
26 Ms Glimt ⁸⁾	h k f	T	09	26.1	9.3	4.0	Heimd	37	7	0	Johan Olsen, Nordnesøy

1, Omb. 1945. 2) Omb. 1915 og 1935. 3) Omb. 1939. 4) Omb. 1932. 5) Omb. 1938. 6) Omb. 1933. 7) Omb. 1934. 8) Omb. 1919 1938 og 1945.

BRØDRENE AARSÆTHER a.s

Etablert 1877.

Ålesund

Rikstelefon 2800.

Filialer i Svolvær, Kabelvåg, Henningsvær og Risvær.

> > Tuffjord, Ingøy, Kjøllefjord, Mehamn, Vardøy og Vadsø.

KJØPER FISK — LEVER — TRAN OG ROGN.

Farkostens nummer art og navn	Anvendelse	Materiale Byggeår	Lengde	Bredde	Dybde	Maskin			F. & fangsø.	Eierens (den korresponderende reders) navn og postadresse
						Hva slags	Byggeår	H. K.		
27 Må Liten	f	T 40	17.0	5.5	3.5	Olver	38	3	0	Arvid Storvik, Vågaholmen
28 Må Finn	f	T 45	19.3	6.2	2.1	Sabb	46	3	0	Sverre Karlsen, Gjerøy
29 Ms Falken	f	T 39	21.0	7.0	3.5	Sabb	?	4	0	Berner Martinsen, Nordnesøy
30 Mk Alken	k	T 15	34.0	11.8	6.0	Rapp	15	12	2	Hans Olsen, Selsøyvik
31 Ms Brødrene ¹⁾	k h f	T 16	34.5	11.0	6.0	Brunv	34	16	2	O Helvik m fl, Sørfjorden i Helgel.
32 Mk Lillegut ²⁾	k f	T 14	27.0	9.0	4.3	Heimd	32	7	0	Alb Benjaminsen m fl, Selsøyvik
33 Må Sabb	f k	T 27	18.5	6.8	2.5	Sabb	31	3	0	A Benjaminsen, Hanvikhaugen
34 Må Elsa ³⁾	f	T ?	19.5	6.0	3.2	Sabb	42	3	0	Sigurd Engen, Tjongsfjorden
35 Ms Laila	k	T 98	37.0	13.0	5.8	Bolind	33	12	2	Kristian Senning, Storselsøy
36 Ms Flukt	k f	T 28	28.0	9.4	4.0	Rapp	30	10	1	Olaf Hoff, Jektvik
37 Må Grei	f k	T 32	23.0	7.0	2.7	Sabb	35	4	0	Konrad Sleipnes, Rødøy
38 Ms Else	k	T 13	37.4	13.2	5.5	Rapp	33	24	1	Olaf Arntsen m fl, Myken
39 Må Fiks	f	T 40	17.5	6.0	3.0	FM	39	3	0	Otto Pedersen, Rødøy
40 Må Jo	f	T 48	17.0	5.5	3.9	FM	48	4	0	Johan Mathisen, Tjongsfjorden
41 Ms Vårdag	f k	T 34	26.0	9.0	4.5	Volda	36	7	0	Johs. Svendsen m fl, Tjongsfjorden
42 Må Snar	f	T 45	19.0	6.0	2.9	FM	40	4	0	Leif Bunes, Tonnes i Helgeland
43 Må Sport	f	T 41	19.4	7.4	2.3	Sabb	41	3	0	Sverre Ringen, Rødøy
44 Må Lommen	k f	T 17	19.0	6.0	3.5	Sabb	27	3	0	Olaf Ludvigsen, Nordnesøy
45 Må Heia	k	T 36	21.0	6.0	3.0	Sabb	36	3	0	Vilhelm Pedersen, Hanvikhaugen
46 Ms Anna ⁴⁾	k h	T 16	34.0	11.0	5.5	Brunv	28	20	2	Sigvald Engø, Rødøy
47 Må Kvernbit	f k	T 39	20.0	8.5	3.8	Sabb	35	3	0	Anders Lorentsen m fl, Nordnesøy
48 Ms Sjøgutten ⁵⁾	k f	T 27	25.0	7.5	4.0	Rapp	28	7	0	Fredrik Andersen, Nordnesøy
49 Ms Erny	f	T 38	24.0	8.0	4.0	Gideon	27	5	0	Gunnar Sleipnes, Vågaholmen
50 Mk Gutten ⁶⁾	k	T 24	39.0	11.5	5.0	Helset	30	20	1	Ingvald Jansvik m fl, Øresvik
51 Ms Havleik ⁷⁾	k f	T 29	26.0	9.0	4.5	Wichm	?	7	0	Reidar Olsen Risøy, Nordnesøy
52 Må Rapp	k f	T 06	22.0	8.0	4.0	Rapp	19	4	0	Aksel Andersen, Nordnesøy
53 Må Havhesten	f	T 36	16.5	4.5	2.0	S-Hors	39	5	0	Solveig Lauritzen, Gjerøy
54 Ms Bølgen ⁸⁾	k f	T 21	28.0	7.5	4.0	Tennfj	22	5	0	Harald Olufsen, Tjongsfjorden
55 Mk Havdur	f k	T 24	41.0	14.0	7.4	Rapp	24	20	2	A Arntsen m fl, Rødøy
56 Må Bølgen	k f	T 36	22.0	8.0	4.0	Sleipn	41	6	0	Arne Johansen m fl, Sørfjorden i Helgeland
57 Mk Stjernen	k h	T 25	40.0	13.3	6.4	Skand	30	30	2	O Branum, Rødøy
58 Ms Bina ⁹⁾	f k	T 08	37.0	14.0	6.0	Popul	30	20	2	Mathis Ivarsen, Tjongsfjorden
59 Ms Per	f	T 33	27.0	9.5	4.0	Wichm	33	6	1	Odd Langvik, Tonnes i Helgeland
60 Ms Streif 2	f	T 31	33.0	11.0	4.6	Gideon	31	14	0	Lorents Lorentzen, Gjerøy
61 Må Sjøblomsten	f	T 26	23.3	7.3	3.3	Helset	27	5	0	H Kaspersen, Sørfjorden i Helgel.
62 Mk Svana ¹⁰⁾	f k	T 16	37.6	11.8	4.5	Nygrei	35	20	2	A Hellervik, Sørfjorden i Helgel
63 Ms Von ¹¹⁾	f	T 44	25.0	9.0	4.0	Rapp	39	7	0	Håkon Odd Hansen, Gjerøy
64 Ms Sjøblomsten	k f	T 30	26.0	8.5	3.5	Sabb	30	5	0	Artur Sivertsen, Nordnesøy
65 Ms Marie	k f	T 15	36.0	12.0	8.0	Bolind	14	15	2	Ragnv Bjørga m fl, Tjongsfjorden
66 Ms Gyda ¹²⁾	k	T 13	37.0	13.0	5.0	Rapp	15	12	3	Lyder L Pladsen, Jektvik
67 Ms Alfhild ¹³⁾	k f	T 17	39.5	11.2	5.5	Gideon	30	14	0	Hans Nilsen, Jektvik
68 Må Sabben	k f	T 27	19.0	5.5	3.5	Sabb	27	3	0	Peter Anes, Sørfjorden i Helgeland
69 Må F. M.	f	T 41	19.0	5.0	3.5	FM	36	3	0	Finn Olsen, Selsøyvik
70 Må Paul	k f	T 35	21.4	7.0	3.3	H M V	35	4	0	Alf Nygård, Myken
71 Må Perfekt	k	T 07	27.0	9.9	5.0	C Perf	38	8	0	K Arntsen m fl, Valvær
72 Må Sjøsprøit	f	T 42	18.0	6.3	3.0	Sabb	43	3	0	Simon Aag, Tonnes i Helgeland

1) Omb. 1930. 2) 7) Omb. 1936. 3) Omb. 1942. 4) Omb. 1937. 5) Omb. 1938. 6) Omb. 1939 og 1947.
8) Omb. 1925. 9) Omb. 1923. 9) 10. 11) Omb. 1945. 12. 13) Omb. 1939.

Fiskernes Ferskfiskomsetning ^{S/L}

Hovedkontor: Kjølelageret i Trondheim. Telegr.adr.: «Fiskeomsetning».

Avdelingskontor: Oslo — Bergen — Narvik.

Telef. Trondheim: 21528-29-30. Oslo: 418 006, 417411. Bergen: 16827, 19048.

Farkostens nummer art og navn	Anvendelse	Materiale Byggeår	Lengde	Bredde	Dybde	Maskin			Eierens (den korresponderende reders) navn og postadresse
						Hva slags	Byggeår	H. K.	
73 Må Havbrisen	k	T 46	19.0	6.5	3.5 FM	45	3	0	Hans Arntsen, Valvær
74 Mk Brødrene	k f	T 25	38.8	12.4	6.0 Bolind	26	15	2	Johan Bernhoff m fl, Myken
75 Mk Havørnen	k h	T 26	39.0	13.0	6.0 Rapp	27	24	2	Julius Olsen, Nordnesøy
77 Ms Bjarne	k	T 35	32.0	11.0	4.8 Brunv	30	12	0	Gustav Hoff, Gjerøy
78 Må Brødrene	f k	T 34	22.0	7.0	3.5 Sabb	30	3	0	Roald Wærnes, Nordværnes
79 Ms Havgula	k	T 40	26.5	9.0	4.0 Avanc	29	8	0	Birger Lauritzen m fl, Gjerøy
80 Ms Lena ¹⁾	k f	T 28	36.0	12.5	6.0 Grei	29	30	2	Halvór O Rønvik m fl, Nordværnes
81 Ms Teisten ²⁾	k	T 13	26.5	9.0	4.5 Rapp	16	10	0	O Jensen, Selsøyvik
82 Mk Nordlys	k h	T 21	39.0	13.0	7.0 Rapp	22	22	2	M Lydersen m fl, Nordnesøy
83 Ms Håbet	k h	T 28	34.0	11.5	5.2 Bolind	?	25	2	Laurits Hanssen m fl, Selsøyvik
84 Må Start	f	T 40	22.5	8.0	3.5 Sabb	41	4	0	Johan Kvalvik, Øresvik
85 Må Iris	f	T 30	20.0	6.0	3.0 Popul	?	4	0	Nils Aakre, Gjerøy
86 Må Prøven	f t	T 21	23.5	7.0	3.0 Rapp	21	4	0	E O Engå, Rødøy
87 Ms Nor	k	T 19	31.0	11.0	5.0 Popul	?	8	1	Jens Bakkeland, Tjongsfjorden
88 Ms Midnatsol	k	T 40	24.5	8.3	4.0 Midnat	?	6	0	Ragnar G Hestøy m fl, Rødøy
89 Ms Forsøk	f k	T 36	23.0	8.0	4.0 Grei	?	9	0	Asbjørn Eliassen, Nordværnes
90 Ms Havleik	f k	T 33	27.0	9.5	4.0 Gideon	33	8	0	Teodor Seines m fl, Amøyhamn
91 Må Tenna	k	T 36	22.0	8.0	4.0 Midnat	21	4	0	Toralf A Karsvold, Rødøy
92 Så Prøven	k t	T 04	24.0	6.5	3.3	—	—	1	Alf Johansen, Sørfjorden i Helg.
93 10/å —	k	T 20	32.0	6.0	3.0	—	—	0	Kr. D Rønning m fl, Jektvik
94 Må Komet	k	T 28	23.0	7.0	4.0 Vulkan	30	4	0	Nils Urskog m fl, Jektvik
95 Ms Fram	f	T 15	35.0	12.0	6.0 Bergs	41	18	0	Sigurd E H Engen, Tjongsfjorden
96 Ms Forsøk	k f t	T 22	39.3	13.4	6.4 Rapp	26	20	3	Aldor Olsen m fl, Rødøy
97 Må Morild	f	T ?	19.0	6.0	2.0 Roald	20	3	0	Håkon Bang m fl, Tjongsfjorden
98 Må Hellefisk	f	T 35	16.4	4.3	2.0 Sleipn	42	2	0	Konrad Sleipnes, Rødøy
99 Ms Triton	f k	T 37	24.0	9.0	3.8 Brunv	38	7	0	Artur Eliassen, Hanvikhaugen
100 Må Sabben	k	T 30	20.0	6.5	2.5 Sabb	31	3	0	Trygve Ellertzen, Amøyhamn
101 Må Surraren	f	T 38	14.0	4.5	1.6 motor	38	2	0	Jacob Arnes, Tjongsfjorden
102 10/å Hanna	k	T 05	26.0	6.0	3.0	—	—	0	Andreas Nikolaisen, Tjongsfjorden
104 Ms Duen	f	T 47	25.0	8.0	5.0 Heimd	30	7	0	Bjarne Abelsen, Tjongsfjorden
106 Mk Mykenfjord	k f h	T 15	39.0	13.7	8.2 Gideon	30	28	2	Johan Arntsen m fl, Myken
107 Ms Falken	f k	T 30	34.0	11.2	5.3 Union	33	15	7	Lindor Steinsrud m fl, Øresvik
108 Ms Sigrid	k f	T 25	34.0	11.5	5.0 Heim	17	10	1	Alb J Hilstad, Øresvik
109 Mk Sjøblom	k	T 42	34.0	11.3	6.5 Alpha	15	11	1	Adolf Johansen m fl, Sørfjorden i Helgeland
110 Må Kvikk	f	T 36	20.0	7.0	3.4 L-Grei	?	4	0	Martin Staulen, Nordnesøy
111 Må Kvikk	k	T 46	25.0	8.5	4.0 Wichm	30	6	0	Gotfred Olsen, Nordnesøy
112 Må Sabben	k f	T 28	19.5	7.0	4.0 Sabb	30	3	0	Mikal Johansen, Nordnesøy
113 Ms Heimen	k f h	T 30	33.6	11.0	5.3 Heimd	30	14	2	Sigurd Rydning m fl, Øresvik
114 Ms Tryg	k f	T 30	29.0	10.5	4.5 Helset	30	10	1	P Andersen m fl, Sørfjord. i Helgel.
115 Må Duen	k f	T 29	29.0	8.3	3.2 Roald	30	4	0	Sigurd Pedersen m fl, Rødøy
116 Må Snøgg	f	T 34	20.9	6.8	3.5 Wichm	34	2	0	Magnus Mathisen, Myken
117 Må Valkyrien	k f	T 30	21.0	6.0	3.0 Sabb	30	3	0	Karol Hammervoll, Tjongsfjorden
118 Må Trio	k	T 39	24.0	8.3	4.5 Sabb	39	5	0	Lars Nilsen m fl, Myken
119 Ms Lykken	k f	T 30	31.0	11.0	5.2 Brunv	30	12	2	Alf Pedersen m fl, Rødøy
120 Ms Livlig	f k	T 32	25.0	8.5	4.5 Rapp	27	7	0	Sv. Lorentsen Flatøy, Rødøy
121 Ms Kampen	k	T 27	33.4	11.0	5.0 Gideon	?	14	0	Einar Eliassen, Myken

1) Omb. 1944. 2) Omb. 1936.

NORGES LEVENDEFISKLAG %/

Avdelingskontorer: Oslo kontoret 424 245. Mosjøen kontoret 329. Åndalsnes kontoret 184

Telegr.adr.: Levendefisk.

Hovedkontor: Trondheim.

Sentralbord 29060

FISKERNES EGEN FORRETNING.

Farkostens nummer art og navn	Anvendelse	Materiale	Byggeår	Lengde	Bredde	Dybde	Maskin			Eierens (den korresponderende reders) navn og postadresse
							Hva slags	Byggeår	H. K.	
122 Ms Thor	k	T 31	26.0	9.0	4.0	Sabb	29	5	0	Anders Moen, Selsøyvik
123 Må Riksen	f	T 27	21.0	6.0	3.0	Favori	18	3	0	Anton Pedersen m fl, Øresvik
124 Ms Prøven	f	T 30	28.0	10.0	3.6	Bjørn	17	10	1	Edvart Iversen, Storselsøy
125 Mk Wichmann	k	T 48	29.0	10.0	4.5	Wichm	33	10	1	P Larsen m fl, Øresvik
126 Må Svanen	fk	T 29	20.0	6.5	3.0	Sabb	30	3	0	Frithjof Kvalvik, Tjongsfjorden
127 Må Alken ⁴⁾	kf	T 29	20.2	6.2	2.9	Sabb	36	3	0	Martin P Votvik, Hanvikhaugen
128 Må Laksen	k	T 23	19.0	7.0	3.0	Sabb	36	3	0	Egil Strøm, Rødøy
129 Ms Terje	k	T 38	24.0	7.5	5.0	Sabb	?	5	0	Johan Johnsen, Tjongsfjorden
130 Må Solo	kf	T 26	16.8	5.4	2.5	Solo	27	2	0	Edmund Kristiansen, Nordværnes
131 Må Emil	f	T 31	25.0	8.5	6.0	Helset	?	7	0	Georg Pedersen, Åmøyhamn
132 Må Plytop	fk	T 28	20.3	6.0	3.2	Sabb	31	3	0	Anton Heivåg, Rødøy
133 Må Trygg	fk	T 31	26.0	9.0	4.2	Gideon	31	6	0	Odd Sandvik, Mefjordbotn
134 Må Streif	kf	T 31	20.0	6.0	3.0	Sabb	31	3	0	Jørgen Johansen, Jektvik
135 Ms Prøven	f	T 26	32.0	10.0	3.5	Rapp	?	7	0	Asbjørn Abelsen m fl, Jektvik
136 Må Fram	kf	T 31	20.5	7.0	3.5	Favori	?	3	0	Albert Hansen m fl, Rødøy
137 Ms Over Bølgen	k	T 31	25.3	8.3	4.6	Sabb	31	5	0	Sverre Nilsen m fl, Storselsøy
138 Må Sjøsprøit	kf	T 35	20.0	6.5	3.5	Sabb	30	3	0	Halvar O Rønvik, Rødøy
139 Må Sjøliv	f	T 30	20.0	7.0	4.0	Sabb	30	3	0	Karolius Jørgensen, Nordnesøy
140 Ms Nordlys ²⁾	kh	T 05	36.0	12.0	5.8	Brunv	38	16	2	Egil Strøm m fl, Rødøy
141 Ms Falken	f	T 31	29.0	9.5	4.5	Heimd	31	7	0	Trygve Lorentzen, Nordnesøy
142 Ms Grei ³⁾	kf	T 28	31.0	10.0	4.2	Grei	30	14	0	Konrad Hanssen, Myken
143 Må Vesle	f	T 44	19.0	6.0	3.0	Sleipn	?	3	0	Arnt Lauken, Jektvik
144 Ms Sjøliv	kf	T 32	27.0	9.3	4.0	Heimd	32	7	1	Karol. Jørgensen m fl, Nordnesøy
145 Må Plytten	kf	T 32	20.0	6.7	3.5	Sabb	32	3	0	Torvald Verrang, Jektvik
146 Ms Fisken	k	T 35	25.0	9.0	5.0	Helset	38	7	0	Harder K Karlsen m fl, Agskardet
147 Ms Vesla	f	T 29	32.0	11.0	5.2	Bolind	20	15	0	Johan Endresen m fl, Jektvik
148 Ms Streifen	f	T 35	22.0	7.0	2.5	Stabil	31	6	0	Torfinn Einvik, Jektevik
149 Ms Guri	k	T 42	21.0	8.0	4.0	Rapp	27	4	1	Ivar Johansen, Gjerøy
150 Må Myggen	fk	T 26	19.0	6.0	3.2	Marna	32	3	0	Håkon Bakkeland, Tjongsfjorden
151 Ms Stormfugl	k	T 33	27.3	10.0	4.0	Wichm	?	8	1	Sigurd Dahl Urskog m fl, Jektvik
152 Ms Union	fk	T 33	26.0	9.2	3.8	Union	33	7	0	Anders Eliassen, Myken
153 Ms Grimen ⁴⁾	kf	T 20	25.0	10.0	5.0	Sabb	33	5	1	Arild Pedersen, Gjerøy
154 Må Alken	f	T 37	21.0	6.8	3.3	Sabb	33	5	0	Egil Marthinussen, Øresvik
155 Ms Fiskeren	kf	T 33	26.7	9.0	5.6	Brunv	33	7	0	Bernt Oddvang, Jektvik
156 Må Snorre	fk	T 37	22.0	8.0	6.0	Sabb	37	5	0	Jens Olsen m fl, Sørfjorden i Helg.
157 Ms Vårglimt	fk	T 33	25.0	8.3	3.5	Heimd	31	7	0	Reidar Lydersen, Nordnesøy
158 Må Duen ⁵⁾	fk	T ?	20.0	5.5	3.0	Dux	?	3	0	Jens Antonsen, Gjerøy
159 Ms Polar	kf	T 33	25.0	8.5	3.6	Wichm	39	6	0	Torleif Olsen, Storselsøy
160 Må Teisten	f	T 38	22.0	7.5	3.7	Sabb	?	5	0	Gjesøy fiskarsamvirke og ishuslag, Rødøy
161 Må Småmåsen	f	T 39	20.3	7.0	4.0	Rapp	39	4	0	Alf Gjersvik, Tonnes i Helgeland
162 Ms Klar	fk	T 10	26.0	8.3	4.0	Gideon	11	6	0	Johan J Værnes, Nordværnes
163 Ms Fremtid	kf	T 35	28.5	10.0	5.0	Brunv	35	10	0	Bernt Lines, Hanvikhaugen
164 Må Laksen	f	T 35	20.0	6.7	2.3	Sabb	35	3	0	Konrad Johannessen, Gjerøy
165 Må Lomen	k	T 41	21.0	6.5	2.0	FM	47	4	0	Einar Selsøvid, Gjerøy
166 Ms Falken	kf	T 35	23.0	7.5	3.2	Bones	?	6	0	Albert Antonsen, Tjongsfjorden
167 Må Anna	kf	T 35	20.0	6.0	3.0	Sabb	35	4	0	Johan Hansen m fl, Konsvikosen

1) 3) 5) Omb. 1956. 2) Omb. 1954. 4) Omb. 1944.

Firmaet

SKIBS & FISKERIUTSTYR, Trondheim
ALT UTSTYR TIL FISKEFARTØYER.

Forespot hos oss når noe trenges.

Farkostens nummer art og navn	Anvendelse	Materiale Byggeår	Lengde	Bredde	Dybde	M a s k i n			F. & fangsbb.	Eierens (den korresponderende reders) navn og postadresse
						Hva slags	Byggeår	H. K.		
168 Må Charles	k f	T'35	20.5	6.5	4.5	Sabb	35	3	0	Bernt Lines, Hanvikhaugen
169 Ms Nor	f	T'29	27.0	9.0	4.0	Helset	29	8	0	Aksel Andersen, Nordnesøy
170 Mk Standley	k	T'16	47.0	13.0	6.3	Bolind	?	25	2	Sjønning Vernes m fl. Rødøy
171 Må Sølvfisker	f	T'43	21.0	6.5	3.0	Sleipn	43	3	0	Olav Kilavik, Vågaholmen
172 Må Nordlen- dingen	f	T'36	23.0	7.4	3.8	Penta	11	5	0	Kristian Lorentzen, Selsøyvik
173 Må Lillemor	f k	T'31	20.0	7.0	4.0	Sabb	30	3	0	Jak. Jakobsen m fl, Tjongsfjorden
174 Må Parat	f	T'33	17.4	4.8	2.5	Solo	03	3	0	Ole Akre, Gjerøy
175 Ms Bølgan	f	T'32	25.0	8.0	4.5	Sabb	36	5	0	E Benjaminsen, Sørfj. i Helgel.
176 Ms Viking	f k	T'29	31.7	10.3	4.4	Bolind	?	10	1	Johan Hågensen, Nordnesøy
177 Må Teisten	f	T'33	18.0	7.0	3.0	Inndyr	33	2	0	Johannes Gjerøy, Gjerøy
178 Må Rappen	f	T'39	22.0	7.0	4.0	Rapp	?	4	0	Leif Langvik m fl, Tonnes i Helg.
179 Må Nøkken	k f	T'36	20.0	6.5	3.0	Sabb	37	3	0	Jørgen P Elvegård, Tjongsfjorden
180 Må Hauk	f k	T'30	21.0	7.4	4.0	Sabb	34	3	0	Ole Lauritzen, Gjerøy
181 Mk Wena	k	T'38	40.0	13.0	7.0	Grei	30	20	0	A Danielsen, Amøyhamn
182 Ms Laksen	k	T'39	24.0	8.3	4.5	Sabb	38	5	0	Sigurd Gundersen, Amøyhamn
183 Ms Havblik	f	T'39	27.0	9.0	4.5	Wichm	39	6	0	Tr. Antonsen m fl, Hanvikhaugen
184 Må Sjøliv	f	T'35	21.0	7.8	3.5	Sabb	35	4	0	Anton Hansen m fl, Rødøy
185 Må Brødt	f	T'39	21.0	7.0	4.0	Sterk	33	4	0	Håkon Johansen, Sørfjorden i H.
186 Ms Fart	f	T'29	27.0	9.5	3.7	Elefant	?	15	0	Halfd. Sandvik m fl, Melfjordbotn
187 Må Blinken	k	T'39	22.0	7.3	4.0	Sabb	39	5	0	Halfdan Eriksen m fl, Myken
188 Mk Langs- holmen	k	T'37	38.0	12.8	6.0	Rekord	37	30	0	Hans Hansen, Myken
189 Ms Sjønes	f t	T'14	41.5	14.0	5.0	Hein	?	14	0	Hjalmar Hagevik, Tjongsfjorden
190 Må Sleipner	f	T'42	13.0	6.0	2.5	Sleipn	41	3	0	Joh. Losvik, Gjerøy
191 Må Drommen	f	T'25	23.0	8.0	3.5	Heimd	?	5	0	Jens Akre, Gjerøy
192 Må Spurv	f	T'35	20.0	7.5	4.0	Wichm	35	2	0	Bjarne Arntsen, Myken
193 Må Sjøglimt	f k	T'34	19.0	6.8	3.0	Sabb	34	3	0	Anton Hagland, Gjerøy
194 Må Teisten	f	T'30	22.0	6.0	2.5	Sleipn	42	3	0	Olaf Djupdal, Vågaholmen
195 Må Småen	f	T'14	22.0	6.0	3.0	Favori	15	3	0	Rudolf Benjaminsen m fl, Gjerøy
196 Ms Kvanli	f k	T'34	33.0	11.5	6.0	Brunv	35	12	0	M Engvold, Sørfjorden i Helgel.
197 Må Prøven	f	T'39	20.0	7.0	4.0	Sabb	39	3	0	Nils Hågensen, Nordnesøy
198 Må Sabben	f	T'28	22.5	7.5	3.0	Sabb	30	5	0	Alf Hågensen, Nordnesøy
199 Mk Silden ¹⁾	f	T'25	36.0	11.5	5.0	Levan	?	20	0	T J Hilstad, Sørfjorden i Helgel.
200 Mk Fiskeren	k	T'17	45.0	13.0	6.0	Ideal	?	30	2	Kr. Oddvang m fl, Jektvik
201 Må Kobben	k	T'41	20.0	7.5	3.5	Alda	40	4	0	Martin Lauritzen, Myken
202 Må Sabben	f	T'41	18.3	6.5	3.5	Sabb	41	3	0	Petter P Ringen, Rødøy
203 Ss Heimen	f k	T'41	28.0	8.5	4.0	—	—	—	0	Halvdan Grimslund, Nordnesøy
204 Må Lett	f	T'41	19.0	4.9	2.3	Sleipn	41	3	0	P Andersen, Sørfjorden i Helgel.
205 Må Hval	f	T'20	32.0	8.0	4.0	Levan	?	7	0	Gisle Johansen, Nordværes
207 Ms Forsøget	f	T'41	23.0	8.0	4.0	Gideon	25	5	0	Sigurd Danielsen, Amøyhamn
208 Må Lillemor	f	T'?	17.0	5.5	2.5	Sleipn	41	3	0	Aksel Rangsvund, Selsøyvik
209 Må Spurven	f	T'41	18.5	5.2	2.5	Sleipn	41	3	0	Karl Hoff, Selsøyvik
210 Må Sleipner	f	T'?	18.0	5.5	3.0	Sleipn	41	3	0	Alf Breivik, Selsøyvik
211 Ms Sjøgutten	k	T'26	25.0	8.0	3.7	Rapp	28	7	0	Fredrik Andersen, Nordnesøy
212 Må Signal	f	T'38	20.0	7.0	4.0	Sabb	?	5	0	Ing. M Engvoll, Sørfjorden i Helg.
213 Må Tripp	f	T'37	17.5	6.0	3.0	FM	35	6	0	H Mikalsen, Sørfjorden i Helgel.

1) Omb. 1940 og 1947.

A.s JOHAN C. MARTENS & CO.

Telegr.adr.: «Jomartco».

BERGEN

Rikstelefon: 14363.

Kjøper alle sorter TRAN — SILDOLJE OG RUNDFISK

Farkostens nummer art og navn	Anvendelse	Materiale	Byggeår	Lengde	Breidde	Dybde	Maskin			Eierens (den korresponderende reders) navn og postadresse
							Hva slags	Byggeår	H. K.	
214 Må Havella	f	T	25	20.0	6.8	3.0	Water	28	4	0 Leif Lorntzen, Tjongsfjorden
215 Ms Svanen	f	T	47	22.0	8.3	5.0	Sabb	47	4	0 J Elvegård m fl, Tjongsfjorden
216 8/å Måken	f	T	42	27.0	9.5	3.8	—	—	—	2 Engvold & Sønn, Sørfjorden i H.
218 Ms Snøgg	k	T	25	26.0	10.0	5.0	Union	37	7	0 Nils Stensland m fl, Sørfj. i H.
219 Må Snøgg	f	T	35	23.0	8.0	5.0	Favori	25	3	0 Edvard Jacobsen Bø, Nordvæernes
220 Må Henk	f	T	33	19.5	5.8	2.6	Sleipn	31	3	0 Olaf Jæger, Selsøyvik
221 Ms Glimt	f	T	42	23.0	7.5	3.0	Sabb	42	3	0 Aksel Fagerheim, Vågaholmen
222 Må Laksen	k	T	36	19.0	6.0	3.5	FM	46	4	0 Olaf Olsen, Nordnesøy
223 Må Glimt	f	T	43	20.0	7.5	3.5	Sterk	42	4	0 Ansgar Jensen, Selsøyvik
224 Må Truls	f	T	40	19.0	5.5	2.5	Sleipn	40	3	0 Leif Rangsun, Selsøyvær
225 Ms Flid	k	T	43	22.0	6.7	4.0	Gideon	20	4	0 Levin Larsen, Jektvik
226 Mk Trygg	f	T	39	22.0	7.0	6.0	Wichm	39	4	0 Bernt Thyrhaug, Tjongsfjorden
227 Må Tommeliten	f	T	43	21.0	7.0	3.5	Sabb	43	4	0 Alsing Svartis, Tjongsfjorden
228 Ms Ara	k	T	39	29.8	9.0	3.5	Heimd	31	7	1 Harald Hansen, Myken
229 Må Skarven	k	T	27	19.0	6.5	4.0	Sleipn	07	4	0 Kåre Fallmyr, Rødøy
230 Må Piraten	k	T	33	20.0	6.0	3.7	Wichm	33	4	0 Bjørn Danielsen, Storstøyt
231 Må Ryken	f	T	43	20.0	6.5	3.5	FM	43	3	0 Sverre Kvalvik, Tjongsfjorden
232 Må Frøy	f	T	44	18.4	5.7	2.2	Sleipn	43	3	0 Bjarne Pedersen, Gjerøy
233 Må Uredd	f	T	44	21.0	6.0	2.5	FM	41	3	0 Reidar Kvarv, Vågaholmen
234 Mk Havbrott	k	T	42	31.0	9.3	3.5	Bolind	14	12	0 Emil Benjaminsen, Nordvæernes
235 Må Odd	f	T	30	21.0	6.0	3.0	Rapp	25	4	0 Harald Risvik m fl, Myken
236 Må Perfekt	f	T	22	23.0	7.0	2.4	Levan	32	7	0 Hilmar Kvalvik, Nordvæernes
237 8/å Oseberg	k	T	09	27.4	6.4	2.4	—	—	—	0 Odd Bihset, Rødøy
238 Ss Svana	k	T	?	42.0	14.0	7.0	—	—	—	0 Helge Værnes m fl, Nordvæernes
239 Må Kvikk	f	T	44	19.0	6.0	5.0	FM	42	2	0 Ole Norum, Vågaholmen
240 Må Proven	f	T	35	20.0	7.0	4.0	Sabb	35	3	0 Berner Melfjord, Melfjordbotn
241 Må Lykken	f	T	44	19.0	7.0	3.0	FM	44	4	0 Ragnar Steinsrud, Øresvik
242 Må Sjøfuglen	f	T	30	19.0	6.0	4.0	FM	44	4	0 Olaf Pedersen, Selsøyvik
243 Må Draugen	f	T	45	19.0	7.0	2.5	FM	43	3	0 Jens Moen, Selsøyvik
244 Mk Havleik	k	T	29	27.0	9.3	4.0	Union	29	10	1 Ludvik Pettersen, Selsøyvik
245 Må Sjøguttan	f	T	45	20.0	6.0	4.0	Wichm	?	3	0 Bjarne Einarsen m fl, Selsøyvik
246 Må Mjølner	f	T	45	18.0	6.0	2.5	Dahlb	35	2	0 Harald Eriksen, Øresvik
247 Må Stetind	f	T	41	22.0	7.5	3.5	Sabb	45	5	0 Torolf Johansen, Hanvikhaugen
249 Må Samuel	f	T	25	19.7	5.8	2.9	Sleipn	25	4	0 Edvart Bjømø, Selsøyvik
250 Må Sleipner	f	T	44	19.0	6.0	3.0	Sleipn	43	3	0 Johan Falck, Tjongsfjorden
251 Må Uredd	f	T	43	19.0	6.5	2.5	Fram	36	6	0 Harald Bloch, Tjongsfjorden
252 Må Heisan	f	T	37	20.0	4.3	1.6	FM	?	3	0 Ole Rønneberg, Tjongsfjorden
253 Mk Filfjord	f k	T	94	62.0	13.0	7.0	Finnø	44	40	4 Magnus Mathisen m fl, Tjongsfjord
254 Må Skreien	k	T	46	24.0	8.0	2.5	Sabb	46	5	0 Harald Risvik m fl, Myken
255 Må Glimt	f	T	27	24.5	7.5	3.0	Brunv	30	5	0 Johan Eliassen, Myken
256 Må Skårungen	f	T	44	16.0	5.4	3.0	Sleipn	27	4	0 Johnny Senning, Storselsøy
257 Må Lykken	f	T	35	20.0	5.0	2.5	Sleipn	?	3	0 Richard Jensen, Nordvæernes
258 Må Varulven	f	T	?	18.0	6.0	2.5	Stabil	?	3	0 Paul Mathisen, Storselsøy
259 Må Svålen	k	T	43	21.0	6.5	2.5	Sabb	43	4	0 Odd Hågensen, Nordnesøy
260 Må Nalcken	f	T	39	20.0	4.5	3.0	Sabb	39	3	0 Wilhelm Trondsen, Øresvik
261 Må Marna	f	T	43	20.4	7.0	3.0	Marna	46	5	0 Jarle Senning Storselsøy m fl, Storselsøy
262 Mk Bratholm	f	T	34	37.0	12.5	5.5	Rapp	26	17	1 H Jensen Våga m fl, Vågaholmen



«Hvalmerket» redskap for alslags fiske

JOHAN HANSENS SØNNER

Fagerheims Fabrikker

Telegr.adr. „FAGERHEIMS“

BERGEN

Telefon 13654

Farkostens nummer art og navn	Anvendelse	Materiale	Byggear	Lengde	Breidde	Dybde	Maskin			Eierens (den korresponderende reders) navn og postadresse	
							Hva slags	Byggear	H. K.		
											F. & fangs.
263 Må Spurven	f	T	38	19.0	5.0	4.0	Sabb	?	3	0	Ernst Didriksen, Tonnes i Helgel.
264 Må Smart	f	T	?	20.0	5.8	3.0	Sleipn	?	4	0	Hans Reppen, Tjongsfjorden
265 Må Nordlys	f	T	40	23.0	7.5	3.0	Sabb	38	5	0	Petter Johansen m fl. Sørfjorden
266 Mk Nordvåg	k h	T	47	47.1	15.0	7.5	Brunv	44	42	0	Ernst Olaisen, Rødøy
267 Må Parat	f	T	41	19.0	6.0	2.5	F M	46	4	0	Hans Pedersen, Vågaholmen
268 Må Snøgg	f	T	46	18.0	5.8	2.8	Sabb	?	3	0	Alf Jensen, Nordnesøy
269 Må Laksen	f	T	39	18.0	5.0	3.5	Sleipn	39	4	0	Rolf Rydning, Øresvik
270 Mk Real	f k	T	16	38.0	12.5	6.3	Skand	27	20	0	Kåre Solem, Vågaholmen
271 Mk Fritjof	k	T	14	36.0	12.2	6.0	Grei	?	32	2	Magnus Johansen, Nordnesøy
272 Mk Breisund	k h f	T	17	49.4	15.0	6.7	Finnø	17	42	3	Håkon Andreassen, Rødøy
273 Må Sjøfuglen	f	T	47	22.0	7.7	4.0	Sabb	47	4	1	Jacob J Aarnes, Tjongsfjorden
274 Må Vesle Kari	f	T	47	19.6	6.0	4.0	Sabb	47	3	0	Magnus Mikalsen, Hanvikhaugen
275 Ms Prøven	f	T	47	23.0	8.0	3.0	Sabb	42	5	0	Alf Breivik, Selsøvik
276 Må Heimen	f	T	37	20.0	6.0	2.5	Sabb	37	3	0	Martin Staulen, Nordnesøy
277 Må Sleipner	f	T	47	18.0	5.5	2.5	Sleipn	37	3	0	Olaf Kihlhavn, Melfjordbotn
278 Ms Arnulf	f	T	30	27.5	9.7	4.0	Heimd	30	7	1	E Iversen m fl, Melfjordbotn
279 Må Sleipner	f	T	39	20.5	6.0	2.5	Sleipn	47	3	0	M Eliassen, Hanvikhaugen
280 Mk Fram ¹⁾	k f	T	15	36.0	13.0	6.0	Normo	?	15	1	Reidar Olsen, Nordnesøy

N-RT. Røst merkedistrikt.

1 Ms Harald ²⁾	k h	T	13	44.1	14.9	6.4	Rapp	15	18	1	Hans Greger, Røst
2 Må Sleipner	k	T	42	25.0	8.0	5.0	Sleipn	42	6	0	Thorleif Pettersen, Røstlandet
3 Ms Ny-Rapp	k	T	34	25.0	9.0	4.1	Rapp	34	10	0	Birger Nilsen, Røstlandet
4 Mk Anny	k h	T	15	46.0	14.0	7.0	Bolind	16	23	3	Otto Grøger, Røst
5 Ms Truls	k	T	35	26.0	9.0	4.3	Rapp	37	11	0	Sigvart Hansen, Røst
6 Må Lyn	k	T	35	19.0	7.0	3.0	Sabb	36	4	0	Fredrik Micalsen m fl, Røst
7 Ms Ferdig ³⁾	k h	T	05	38.0	12.0	6.0	Rapp	30	22	2	Olaf Ekrem m fl, Røstlandet
8 Ms Ternen	k h	T	15	37.0	13.5	5.0	Dan	15	14	2	Magne Johnsen, Røstlandet
9 Må Ingrid	k	T	36	37.8	12.5	5.0	Union	37	15	1	Valdemar Rånes m fl, Røstlandet
10 Mk Halbjørg	k h	T	24	35.0	12.4	5.4	Rapp	31	17	2	Gunvald Andersen, Røstlandet
11 Mk Nyheim	k h	T	41	34.0	11.8	5.7	Brunv	42	20	0	Torvald Hansen, Røstlandet
12 Må Smårappen	k	T	16	22.0	6.5	3.0	Rapp	17	5	0	I M Pedersen, Røst
13 Må Bjarne	k t	T	40	22.0	8.0	6.0	Sabb	?	4	1	Toralf Mikalsen, Røst
14 Må Sjøblomst	k	T	31	23.0	8.0	3.5	Rapp	32	7	0	Harry Meisler m fl, Røstlandet
15 Ms Prøven ⁴⁾	k h	T	14	37.0	13.0	7.0	Stabil	30	20	0	Jac. Jacobsen, Røstlandet
16 Ms Guldfuglen	k	T	38	30.0	10.0	5.0	Brunv	37	10	0	Noralf Nilsen m fl, Røstlandet
17 Ms Nyken	k	T	34	27.0	8.5	4.7	Sabb	34	5	0	J N Henriksen, Røstlandet
18 Mk Haldis	k h	T	14	33.0	12.0	6.0	Rapp	14	9	1	Hilmar Henriksen, Røstlandet
20 Må Halvor	k	T	34	18.0	6.0	3.0	Gideon	39	5	0	Peder O. G. Jensen, Røst
21 Ms Streif	k h	T	15	34.5	12.0	6.0	Union	30	15	2	Sverre Nilsen, Røstlandet
22 Ms Frøydis	h k	T	37	35.6	11.8	4.4	Rapp	37	17	0	Alf Raanes, Røst
23 Må Snøgg	k	T	37	20.0	6.5	2.5	Sleipn	37	4	0	Andreas Andreassen, Røstlandet
24 Mk Edith	k hv	T	37	40.4	12.7	5.8	Heimd	37	20	0	Jørgen Johnsen, Røstlandet
25 Ms Thor	k	T	28	30.0	10.0	5.0	Rapp	23	14	0	Johan Pettersen, Røstlandet
26 Må Kvikk	k	T	31	23.0	7.0	3.0	Rapp	31	5	0	Karl Edvardsen, Røstlandet
27 Må Kobben	k	T	17	22.2	6.8	3.8	Aretan	18	6	0	Karl Nitter-Henriksen, Røst
28 Ms Isbjørnen	k h	T	19	35.0	11.5	6.5	Rapp	37	17	0	Georg Andreassen m fl, Røstlandet

1. Omb. 1938 og 1943. 2) Omb 1920 3. Omb. 1921. 4) Omb. 1928.

Medlemmer: Norsk Skibsmeglerforbund — Norsk Kystskibsmeglerforening



— Svolvær —

KYSTBEFRAKTNING. KLARERING. HAVARI,
ASSURANSE. KJØP OG SALG AV TONNASJE.

Telegramadresse: Megler.

Telefoner: Kontoret 319, 320, Privat 206, 476.

Farkostens nummer art og navn	Anvendelse	Materiale	Byggeår	Lengde	Bredde	Dybde	Maskin			Eierens (den korresponderende reders) navn og postadresse
							Hva slags	Byggeår	H. K.	
29 Må Grip	k	T 29	25.0	7.0	3.5	Rapp	29	5	0	Hartly Andersen, Røstlandet
30 Mk Mary	k h	T 16	39.0	13.0	7.0	Rapp	31	22	0	Kr Andreassen m fl, Røstlandet
32 Må Teisten	k	T 25	20.0	7.0	3.0	Sabb	30	3	0	Hartvik Andreassen, Røst
33 Ms Falken	k	T 37	27.3	9.3	4.3	Union	36	7	0	Hagbart Nilsen, Røstlandet
34 Ms Astrid	k h	T 25	35.0	12.0	6.5	Union	36	15	0	Alfred Starnes m fl, Røstlandet
36 Må Måken	k	T 34	20.0	5.5	3.0	Sabb	34	3	0	Jakob Andreassen, Røstlandet
37 Må Sabben	k	T 29	20.8	7.0	3.1	Sabb	29	3	0	Gunnar Rånes, Røstlandet
38 Må Torsken	k	T 29	21.0	7.0	4.0	Sabb	42	3	0	Kåre Jensen Starnes, Røstlandet
39 Må Mia	k	T 29	19.0	6.0	3.0	Rapp	19	4	0	Alfred Skaar, Skomver, Røst
40 Må Svanen	k	T 17	23.0	7.0	4.0	Drott	31	8	0	Sverdrup Skår, Røst
41 Må Draugen	k	T 36	20.0	6.0	3.0	Sabb	?	3	0	Hans Wågenes, Røstlandet
42 Ms Sjøstjernen	k	T 45	31.0	8.0	3.5	Rapp	35	10	0	Adolf Arntsen m fl, Røst
43 Må Fix	k	T 37	17.0	4.5	2.3	Sabb	38	3	0	Leonhard Nilsen, Røstlandet
44 Mk Fremad	k	T 16	33.0	9.0	4.7	Bolind	17	12	0	Edvin Mikalsen, Røstlandet
45 Må Tarzan	k f	T 38	22.3	7.4	3.5	Sabb	42	4	0	Sverdrup Ellingsen, Røst
46 Ms Rosholmen	k	T 36	30.8	11.8	4.6	Rapp	47	14	0	Gunnar Gundersen, Røst
47 Må Småen	k	T 38	18.0	5.3	3.0	Sleipn	40	3	0	Bernhof M Hansen, Røstlandet
48 Må Lars	k	T 34	20.0	6.0	3.0	Sabb	30	3	0	Leif Andersen m fl, Røstlandet
50 Må Brødrene	k	T 31	25.0	7.7	5.0	Rapp	31	7	0	Karleif Ellingsen m fl, Røst
51 Mkr Røstholmen	k h fa	T 48	45.0	14.0	7.0	Brunv	48	42	0	Herlof Johnsen, Røst
52 Mkr Vårsol	k	T 47	33.3	11.4	4.8	Rapp	47	14	0	Kristian Pettersen m fl, Røst
53 Mk Aarvik	h k	T 35	36.0	12.0	7.0	Union	41	20	0	Erling Arntsen m fl, Røstlandet
54 Mk Olaug	k hv	T 37	43.6	13.4	6.9	Union	40	30	0	Johan Johnsen, Røstlandet
55 Må Nisse	k	T 33	22.0	7.0	5.0	Sabb	33	5	0	Eivind Ekrem, Røstlandet
56 Må Lomen	k	T 33	23.0	7.0	3.0	Sabb	39	5	0	Hilbert Person, Røstlandet
57 Mk Fisken	k	T 33	37.0	12.0	5.5	Wichm	33	16	0	Rikhardt Olsen, Røst
58 Ms Havhesten	k	T 33	25.0	8.5	3.7	Sabb	34	5	0	Jentoft Pettersen, Røstlandet
59 Ms Roald ¹⁾	k	T 34	31.6	9.8	5.0	Union	33	10	0	Karl Karlsen, Røst
60 Ms Rivalen	k	T 34	27.4	9.0	3.5	Volda	35	7	0	Trygve Karlsen, Røst
61 Må Skarp	k	T 37	19.0	5.0	3.0	Sleipn	36	3	0	Eivind Ekrem, Røstlandet
62 Mk Olaug	f k	T 34	34.0	11.0	5.0	Rapp	34	17	0	Peder G Jensen, Røst
63 Må Fagerheim	k	T 35	20.0	6.0	3.0	Sabb	35	4	0	Alf Kristiansen, Røstlandet
64 Må Laksen	k	T 36	23.4	6.4	3.2	Sabb	37	5	0	Arne Jensen, Røstlandet
65 Må Inger-Anne	k	T 43	21.7	7.4	2.9	Sleipn	41	7	0	Olaf Pedersen, Røst
66 Ms Thuri	k	T 35	34.0	11.0	5.5	Wichm	35	16	0	Henning Arntsen, Røstlandet
67 Må Havhesten	k	T 37	24.0	7.7	4.0	Sabb	37	5	0	Reinholdt Buschmann, Røstlandet
68 Ms Lita	k	T 38	26.0	9.5	4.5	Brunv	38	10	0	Konrad Sørensen, Røstlandet
69 Mk Anna	k	T 38	38.2	12.7	6.4	Union	38	15	0	Mikal Mikalsen m fl, Røst
70 Må Sjøliv	k	T 37	21.2	7.4	4.2	Sabb	37	3	0	Kr. Andersen, Røstlandet
71 Mk Ørnulf	k	T 10	40.0	12.0	6.0	Håhjem	17	20	0	Hartvik Andreassen, Røst
72 Mk Norlys	k	T 39	33.0	12.0	5.7	Union	39	15	0	Jens J Jensen m fl, Røstlandet
73 Må Brasen	k	T 40	23.0	9.0	3.5	Sabb	40	4	0	Odd G Ystnes, Røst
74 Ms Lillegutt	k	T 40	24.0	8.0	3.5	Sabb	36	5	0	Kåre Rasmussen, Røst
75 Ms Bror	k	T 34	31.0	10.5	4.7	Heimd	34	11	0	Ole Pedersen, Røstlandet
76 Må Fram	t f k	T 41	20.0	7.0	3.2	Sabb	32	5	0	Albert Pedersen, Røstlandet
77 Må Snøgg	f k	T 25	28.3	8.0	3.0	Skand	16	5	0	Benjamin Hansen, Røstlandet
78 Ms Sterk	k h	T 28	30.0	9.8	4.2	Brunv	29	10	0	Harald Greger m fl, Røst

1) Omb. 1937 og 1947.

BRØDRENE AARSÆTHER a.s

Etablert 1877.

Alesund

Rikstelefon 2800.

Filialer i Svolvær, Kabelvåg, Henningsvær og Risvær.

» » Tufjord, Ingøy, Kjøllefjord, Mehavn, Vardø og Vadsø.

KJØPER FISK — LEVER — TRAN OG ROGN.

Farkostens nummer art og navn	Avendelse	Materiale	Byggeår	Lengde	Bredde	Dybde	Maskin		F. & fragsb.	Eierens (den korresponderende reders) navn og postadresse
							Hva slags	H. K.		
79 Må Maja	k t	T 41	19.0	6.0	3.5	Sabb	29	3	0	Olaf J Johansen, Røstlandet
80 Må Ormen	k	T 34	26.0	7.5	4.0	Helset	36	6	0	Jontoft Hansen, Røstlandet
81 Ms Terna	k	T 34	28.0	9.0	4.0	Brunv	29	10	0	Ragnar Pedersen, Røstlandet
82 Ms Arild	k	T 45	30.0	10.0	4.5	Bolind	25	12	0	Arne Lønseth, Røstlandet
83 Ms Alfild	k	T 14	34.0	11.7	6.4	Heimd	25	20	0	Holger Karlsen, Røst
84 Må Teisten	k	T 40	22.0	8.0	4.5	Sleipn	44	6	0	Roald Ekrem, Røst
85 Ms Liljen	k h	T 45	33.5	11.0	4.7	Rapp	29	17	0	A Jensen, Røst
86 Mk Tempo ⁴⁾	k f	T 12	35.4	12.0	5.0	Finnø	20	24	0	Gunnar Knutsen, Røst

N-SL. Saltdal merkedistrikt.

1 Mk Carl	k f t	T 73	70.3	20.2	7.9	Bolind	19	65	0	Johs Pedersen, Næstby, Saltdal
2 Mk Rapp	f k	T 22	53.0	15.0	8.0	Levan	?	22	2	Erling O Saksenvik, Saltdal
3 Mkr Prøven	f	T 39	34.6	11.6	5.8	Rapp	33	14	2	John Olsen, Rognan i Salten
4 Må Alf	f k	T 34	21.0	6.0	3.0	Sleipn	38	6	0	Karl Ingebrigtsen, Saltdal
5 Mk Glitner ²⁾	t	T 77	64.4	18.6	8.0	Bolind	17	50	0	Peder J Setså m fl, Saltdal
6 Må Finvik	f	T 47	23.0	7.6	3.2	Sleipn	41	6	1	Ingvald Andreassen, Rognan
8 Må Svanen	f k	T ?	24.0	7.0	5.0	Rapp	?	4	0	Fritjof Langset m fl, Saltdal
10 Mk Saltdalsfjord	k t	T 93	63.5	17.8	8.5	Rapp	20	25	0	O Andreassen m fl, Saltdal
11 Mkr Rognfjell	t	T 46	88.1	19.1	9.9	Union	46	100	0	Krist. Kristoffersen m fl, Rognan
12 Må Vidar	f	T 41	20.2	4.9	3.4	Sleipn	40	4	0	Karl K Langseth, Rognan
14 Mj Sissi	t	T 04	98.0	25.1	9.2	Bolind	30	120	0	Erling Kulseth m fl, Saltdal
17 Må Real	f	T 39	22.3	6.4	3.2	Real	39	7	0	Hilmar Karlsen, Rognan
18 Ms Lilly ³⁾	f k	T 10	48.0	16.0	7.0	Gideon	22	18	0	Karl Mikalsen, Saltdal
20 Må Kjell	f	T 36	20.0	6.0	3.0	Sleipn	?	6	1	Johan Johansen, Setså, Saltdal
24 Må Streif	f	T 41	19.0	6.0	3.0	Sleipn	39	4	1	Ernst Dverseth, Saltdal
25 Må Teisten	f k	T 34	20.0	7.0	3.5	Aretan	?	6	1	Kristian Olsen, Saltnes, Saltdal
26 Må Stålberg	f	T 41	20.0	6.0	4.0	Sleipn	40	6	1	Ingvald Andreassen, Saltdal
27 Må Alda	f	T 42	21.0	6.5	3.5	Alda	42	4	1	Johannes Olsen, Saltdal
28 Må Lomen	f	T 39	19.0	5.0	3.0	Meteor	37	4	0	Hilmar Johannessen, Saltdal
29 Må Palmen	f k	T 42	18.0	6.0	4.0	Sleipn	42	4	1	Hans Albertsen, Saltdal
30 Må Ruth	f	T 31	24.0	8.0	4.0	Rapp	22	6	1	Alfred Olsen m fl, Saltdal

N-SS Sandnessjøen merkedistrikt

1 Mk Eiland ⁴⁾	k f t	T 29	72.0	18.0	8.7	Rapp	41	29	2	Carl Fagerli, Sandnessjøen
2 Mk Alstenø ⁵⁾	k	T 18	38.0	10.0	5.0	Bønes	29	25	1	Julius Johnsen, Sandnessjøen
3 Mkr Streif	k t	T 44	63.4	18.5	7.9	Bolind	13	35	3	Gunnar Helgesen, Sandnessjøen
4 Må Brit	f	T 36	19.0	5.4	3.0	Solo	29	3	0	Oskar Iversen, Sandnessjøen
5 Mk Fløya ⁶⁾	t k	T 16	61.8	16.0	8.2	Heimd	34	30	1	Karl Fagerli, Sandnessjøen
6 Mk Ena	f	T 22	43.4	13.3	6.0	Neptun	31	30	2	Sigmund Brunkvist, Sandnessjøen
8 Ms Gadus ⁷⁾	f k t	T 08	38.9	11.8	6.0	Heimd	38	20	0	Johan O Kiplesund, Sandnessjøen
9 Mk Britania ⁸⁾	k t	T ?	68.9	20.0	9.5	Union	42	60	0	Aksel P Walle A/S, Sandnessjøen
10 Må Nord	f	T 42	19.0	6.0	3.0	FM	41	3	0	Rolf Mortensen, Sandnessjøen
11 Må Håpet	k f	T 40	17.8	5.7	2.5	Sleipn	40	3	0	Ansg. Alexandersen, Sandnessjøen
12 Må Roal	f	T 33	18.0	6.0	3.0	Meteor	34	3	0	Anders A Andersen, Sandnessjøen
13 Må Svanhild	k f	T 40	28.0	9.0	5.0	Fram	39	7	0	Harald Mørch, Sandnessjøen
14 Mk Oter	f	T 32	19.4	7.0	4.0	Sleipn	?	3	0	Ragnar Andersen, Sandnessjøen

1) Omb. 1937. 2) Omb. 1917 og 1941. 3) 6) Omb. 1952. 4) Omb. 1940. 5) Omb. 1959. 7) Omb. 1927. 8) Omb. 1945.

Fiskernes Ferskfiskomsetning ^{S/L}

Hovedkontor: Kjølelageret i Trondheim. Telegr.adr.: «Fiskeomsetning».
Avdelingskontor: Oslo — Bergen — Narvik.

Telef. Trondheim: 21528-29-30. Oslo: 413 006, 417411. Bergen: 16827, 19048.

N-SS Sandnessjøen — N-SD Skjerstad.

Farkostens nummer art og navn	Anvendelse	Materiale	Byggeår	Lengde	Bredde	Dybde	Maskin			Eierens (den korresponderende reders) navn og postadresse
							Hva slags	Byggeår	H. K.	
15 Må Sviptur	ft	T 33	18.0	5.0	3.0	motor	41	2	0 Knut Mathisen, Sandnessjøen	
19 Må Marianne	fk	T 36	18.0	5.0	3.0	motor	41	2	0 Leif Myrvang, Sandnessjøen	
20 Må Fisker	f	T 35	17.0	5.0	2.0	Vågen	34	2	0 Alfred Nilsen, Sandnessjøen	
21 Mj Solhavet	kf	T 59	57.0	18.2	7.4	Union	21	40	3 Conrad Halsen m fl, Sandnessjøen	
22 Må Anker	kf	T 30	36.2	11.1	6.4	Rapp	22	15	1 Lars Kiplesund, Sandnessjøen	
23 Ms Elve	t	T 26	40.2	15.1	7.0	Ellwe	28	32	0 Aksel P Valle, Sandnessjøen	
24 Må Hilseth	f	T 39	18.0	6.0	3.3	Sleipn	30	4	0 Hans Solvang, Sandnessjøen	

N-SD. Skjerstad merkedistrikt.

1 Ms Vidar ⁴⁾	kf	T 28	29.5	10.0	3.7	Bolind	22	8	0 Norman Akervik, Sandkollen
2 Mk Vang ²⁾	t	T 92	74.0	18.3	7.4	Union	41	50	0 Johan Olsen, Breivik i Salten
3 Må Kamerat	f	T 45	17.3	6.0	3.0	FM	44	4	0 Thoralf Wenberg, Skjerstad
4 Må Kvikk	fk	T 24	24.0	7.0	4.0	Popul	24	6	0 Håvard Evjenth, Breivik i Salten
5 Ms Sleipner	f	T 37	20.0	5.4	2.9	Sleipn	37	4	1 Sigurd Thoresen, Breivik i Salten
7 Må Viggo	f	T 90	27.0	6.0	2.5	C Perf	?	6	1 Páske Kleteng, Misvær
8 Ms Snar	t	T 14	45.0	15.0	6.0	Skand	17	17	0 Alb P Hoset m fl, Sandkollen
10 Ms Fauna	t	T 14	48.0	16.0	7.0	Skand	?	75	0 Petter Lundbak, Sandkollen
11 Mk Anna Jørgine	k	T 11	35.0	9.0	5.0	Heimd	28	10	0 Arne Hansen Hoset, Sandkollen
12 Må Frigg	f	T 70	18.0	5.1	2.0	C Perf	?	4	0 Harald Enge, Misvær
13 Må Havhest	f	T 44	16.2	6.0	3.5	Ølver	?	3	0 Karl A Ness, Skjerstad
14 Ss Linjen	t	T 21	50.0	16.0	5.0	—	—	—	0 Øivind Dahl Pedersen, Sandkollen
15 Må Sleipner	f	T 43	17.3	4.2	2.9	Sleipn	43	3	0 Hans Kvanes m fl, Skjerstad
16 Ms Alken	f	T 35	26.0	9.9	3.5	Grei	?	9	0 Martin Kristensen, Tverlandet
18 Må Sjøgutten	fk	T 30	22.5	7.0	5.0	Bones	40	3	0 Oskar Wenberg, Skjerstad
20 Ms Strand	fk	T 30	35.0	11.0	5.3	Helset	30	14	0 O Johansen Ljønes, Skjerstad
21 Ms Polle	fk	T 30	28.5	9.0	3.5	Rapp	31	10	0 A Hansen Hoset m fl, Sandkollen
22 Mk Saltenfjord	k tf	T 27	45.0	16.0	6.0	Grei	?	16	0 Albin Wenberg, Breivik i Salten
23 Ms Fjeldnes	k	T 13	45.0	16.0	5.5	Skand	23	25	3 Ø Wenberg m fl, Breivik i Salten
24 S/Å --	f	T 14	25.7	6.4	1.6	—	—	—	0 H J Hoset, Sandkollen
25 Ms Ingeborg ³⁾	fk	T 08	35.0	11.0	4.8	Rapp	33	10	1 Kr. Jakobsen, Høgset, Misvær
26 Må Jann	fk	T 29	18.6	5.9	2.2	Inndyr	?	2	0 Hans Kvalnes, Skjerstad
28 Må Falken	kf	T 44	25.0	7.0	5.0	Bridge	?	6	0 Johs E Enge, Misvær
30 Må Alken	kf	T 25	19.0	6.0	3.0	Arctan	35	6	0 Ingebr. Johnsen, Breivik i Salten
31 Må Fyk	f	T 43	20.0	6.0	3.0	Sleipn	39	5	0 Arthur Venberg, Breivik i Salten
32 Ms Klara	kf	T 37	33.0	10.5	4.5	Rapp	?	14	0 J Johansen m fl, Skjerstad
33 Må Sarven	f	T 45	26.0	8.0	4.0	Bjørn	45	8	0 Johannes Nilsen, Sandkollen
34 Må Ured	ft	T ?	19.4	5.9	2.9	Sabb	32	3	0 Jerlöv Støvseth, Sandkollen
35 Ms Svanen	kf	T 37	34.0	11.0	4.9	Helset	32	14	0 Sigurd Kvikstad, Skjerstad
36 Ms Askeladden	f	T 32	24.0	7.0	3.5	C Perf	?	8	0 Hans Nilsen, Sandkollen
39 Ms Skarven	fk	T 24	34.0	10.0	4.0	Popul	15	10	0 Olav Eriksen, Skjerstad
40 Må Woon	fk	T 39	22.0	7.0	4.0	Gideon	?	6	0 Jakob P Hoseth, Sandkollen
42 Må Trøst ⁴⁾	kf	T 26	33.5	10.0	4.0	Helset	26	8	0 Ole Albertsen, Sandkollen
43 Må Bamse	f	T 32	24.5	8.0	3.0	Sterk	38	5	0 Hans Jakobsen, Skjerstad
46 Må Bjørn	f	T 45	21.0	7.0	3.0	FM	45	6	0 Arne Jakobsen, Sandkollen
47 Må Teisten	f	T 46	15.5	5.0	2.8	Sleipn	46	3	0 Møller Kvalnes, Skjerstad

1) Omb. 1930. 2) Omb. 1941. 3) Omb. 1935. 4) Omb. 1929.

KOBBERSTOFF

„DET GROFRI STOFF“

Farkostens nummer art og navn	Anvendelse	Materiale	Byggeår	Lengde	Bredde	Dybde	M a s k i n			F. & fangst.	Eierens (den korresponderende reders) navn og postadresse
							Hva slags	Byggeår	H. K.		
1 Må Kvikk	f	T 33	26.0	7.0	3.0	Bønes	16	4	0	E Jobsen m fl, Maurnes i V.ålen	
2 Må Odd	f	T 30	20.0	4.7	2.7	C Perf	?	4	0	Leif Falch, Sortland	
3 Mk Nordtind	h k t	T 18	66.4	17.1	7.4	Wichm	18	80	3	Karl Glads Sønner, Blokken	
4 Ms Jenny	k f	T 02	26.0	8.0	4.0	Kamp	09	6	0	Kasper Jobsen, Maurnes i V.ålen	
5 Mk Bonny John	k f	T 98	55.6	16.6	7.6	Grei	17	44	0	Arvid Glad, Bygd Sortland	
6 Mk Nordstjer- nen	k	T 15	40.0	12.0	5.0	Brunv	38	28	1	Jul. Olsen Bremnes m fl, Jennestad	
7 Må Neptun	f	T 25	20.0	6.5	3.3	Blokk	29	4	0	Rolf Glad, Blokken	
8 Msk Cæsar	t k	T 12	76.2	20.0	7.0	Ellwe	29	60	0	Herman B Nilsen, Sortland	
9 Må Vesle Per	f	T 25	17.0	4.0	2.0	Water	?	2	0	A M Aronsen, Toften Sortland	
10 Må —	f	T 20	19.0	6.0	3.0	Solo	20	2	0	Ingvald N Pettersen, Sigerfjord	
11 Ms Størlid ¹⁾	k t	T 85	76.6	20.3	8.9	Munkt	29	92	2	Halfd. Thomassen m fl, Sigerfjord	
12 Mk Oskar	k	T 17	40.0	12.0	5.8	Union	29	20	0	M Andersen m fl, Bøneset	
13 Ms Gudrun	f	T 38	23.0	7.5	3.0	Bønes	18	6	0	Andreas Jensen m fl, Bøneset	
14 Ms Leia	k	T 04	53.6	16.8	7.2	Bolind	23	40	5	Alfr Ridderseth m fl, Sigerfjord	
15 Mk Hadsele ²⁾	k	T 07	86.4	20.5	8.7	Bolind	38	150	3	A/S Hadsele, Sortland	
16 Mk Elsa	f k	T 16	47.0	14.0	6.0	Bolind	20	32	4	Hilm Gudbrandsen m fl, Kleiva i Vesterålen	
17 Mk Urtind	k f	T 28	37.0	11.3	6.0	Brunv	28	16	0	Jørg Jakobsen, Maurnes i V.ålen	
18 Må Trio ³⁾	k f	T 24	28.0	10.0	4.0	Bolind	24	8	0	Sigv. Johnsen m fl, Kvitnes i V.	
19 Ms Brødrene	k	T 36	38.0	12.5	5.3	Wichm	30	10	0	Alfred Amundsen m fl, Sigerfjord	
20 D Hindø ⁴⁾	a t	J 84	98.0	17.2	11.3	damp	?	130	0	Karsten A Stavem, Sigerfjord	
22 D St. Olav	f t	S 02	61.2	12.3	6.5	damp	02	40	0	D/S St. Olavs rederi, Sigerfjord	
23 Må Snøgg	f	T ?	19.0	6.2	2.3	F M	?	3	0	Olaf Pedersen, Blokken	
24 Ms Per ⁵⁾	f k	T 20	24.0	7.5	4.0	Bønes	27	4	0	Peder Iversen, Bogen, Jennestad	
25 Må Pelle	f	T 39	18.0	6.0	3.0	B Ø	?	4	0	Martin H Lundgård, Blokken	
26 Ms Vigør	f	T 40	23.0	6.0	4.6	Sabb	27	5	0	A Rydheim, Maurnes i V.ålen	
27 Må Rapp	f	T 40	20.0	6.0	3.0	Gideon	39	5	0	Martin Johansen, Sortland	
28 Mk Havskåren ⁶⁾	k f	T 14	36.0	12.0	6.0	Alpha	15	14	1	Eliseus Jensen m fl, Maurnes i V.	
29 Må Havsula	f k	T 27	23.0	7.0	4.0	Bønes	23	4	0	Alf Isaksen, Blokken	
30 Ms Aud	f k	T 35	23.0	7.5	3.0	Sabb	35	5	0	Bjarne Hansen, Sigerfjord	
31 Ms Ashild ⁷⁾	t k	T 30	37.6	10.7	4.4	Bolind	20	15	0	Gunnar Johnsen m fl, Sortland	
32 Må Morild	f	T 29	19.5	6.0	4.0	F M	29	3	0	Leif Nilsen, Sigerfjord	
33 Må Sabb	f k	T 29	20.0	8.0	3.0	Sabb	28	3	0	Edmund Høve, Maurnes i V.ålen	
34 Mk Moysadlen ⁸⁾	k	T 16	55.8	16.1	6.7	Bolind	13	25	4	Rikard Jakobsen m fl, Blokken	
35 Ms Gangerolf	k f	T 11	49.2	15.6	5.0	Popul	24	30	4	Torleif Glad, Sortland	
36 Må Snorre	f	T 07	17.5	4.5	3.0	Marna	30	3	0	Gerhard Winje, Sortland	
37 Må Viking	f k	T 27	23.0	7.5	4.0	Sabb	39	5	0	Bjarne Pettersen, Sigerfjord	
38 Må Fart	f k	T 36	22.0	7.0	3.0	Tennfj	25	3	0	Jentoft Hansen, Maurnes i V.ålen	
39 Mk Nordlys 1	t k	T 15	54.0	17.0	7.0	Grei	17	45	0	Johan Johnsen, Kleiva i V.ålen	
40 Må Sei	f k	T 28	22.0	7.0	3.0	Sabb	40	4	0	Karl Dalseng, Sigerfjord	
41 Må Rapp	f	T 33	22.0	7.0	3.0	Rapp	?	4	0	Hans Eriksen, Maurnes i V.ålen	
42 Ms Sjøliv	f k	T 29	29.4	9.5	4.0	Rapp	?	10	0	Arnold Ellingsen, Kvitnes i V.ålen	
43 Må Juni	f k	T 28	25.0	8.5	5.0	Rapp	19	10	0	Torbjorn Lockert, Sigerfjord	
44 Må Leif	f k	T 29	29.5	9.0	4.0	Bolind	26	12	0	Edmund Høve m fl, Maurnes	

1) Omb. 1920 og 1938. 2) 7) 8) Omb. 1939. 3) Omb. 1937. 4) Omb. 1911. 5) Omb. 1936. 6) Omb. 1927.

Forlang CAMPBELL ANDERSEN'S FISKEREDSKAPER

Bergen.

MONTER NOT — NOTLIN — TAU — SNØRER etc. — FABRIKK OG BARKERI
Telegr.adr. Campelco. Rikstelefon 96895, eller central 98195

Farkostens nummer art og navn	Anvendelse	Materiale Byggår	Lengde	Bredde	Dybde	M a s k i n			Eierens (den korresponderende reders) navn og postadresse	
						Hva slags	Byggår	H. K.		
45 Mk Viknes	t	T 96	66.0	19.4	7.6	Ellwe	?	60	2	Olaf Thomassen m fl, Sigerfjord
46 Må Sport	f	T 39	21.0	7.0	4.0	Solo	37	6	0	Håkon Hansen, Sigerfjord
47 Må —	f	T ?	24.0	6.4	2.3	Bones	?	4	0	Leif Edvardsen, Sigerfjord
48 Må Bestefar	f	T 35	18.0	4.5	3.0	Blokk	35	4	0	Øistein Windsrygg, Sigerfjord
49 Ms Norvik	f k t	T 38	36.0	11.0	6.0	motor	42	24	0	Peder Pedersen, Sigerfjord
50 Ms Sjøblomsten	f k t	T 14	39.0	13.0	5.0	Union	29	20	0	Isak Isaksen Vik, Jennestad
51 Må Steggen	k f	T 36	20.0	7.0	3.0	Sleipn	45	3	0	Karl Olsen, Jennestad
52 Ms Agny	k f	T 29	36.0	12.0	5.5	Brunv	29	20	0	G. H. Ottesen m fl, Kleiva i Vesterålen
53 Må Rapp	f k	T 30	24.4	7.4	4.2	Bønes	30	5	0	Olav Eide, Maurnes i V.ålen
54 Mk Odd ¹⁾	k f	T 11	36.0	17.0	7.2	Finnø	45	65	1	Jacob O. Liland, Maurnes i Vesterålen
56 Mk Ørnes ²⁾	f k t	T 16	57.7	17.4	6.7	Skand	28	40	4	Bj. Johnsen m fl, Maurnes i Vesterålen
57 Mk Rescue	f k t	T 37	74.6	20.7	10.0	Wichm	37	60	2	Ernst Andersen, Sigerfjord
58 Må Trygg ³⁾	f k	T 30	27.3	8.4	4.5	Bones	34	8	0	Erling Strøm m fl, Blokken
59 Må Skarven	f	T 20	21.0	6.0	3.0	Sabb	23	3	0	Harald Kristensen, Sigerfjord
60 Ms Falken	f k	T 30	25.0	8.0	4.0	Rapp	26	8	0	K Olsen, Husvik, Sigerfjord
61 Mk Rysdalshorn	h t	T 17	69.0	19.8	6.7	Bohind	?	60	0	A M Arosen, Sortland
62 Mk Skoglunn	t	T 30	65.0	15.5	6.0	Union	35	50	0	J O Liland, Maurnes i V.ålen
63 Må Knoll	f	T 45	21.2	5.3	3.7	Sleipn	44	3	0	Tormod Hansen, Jennestad
64 Mk Lomen	k t	T 19	53.3	14.7	6.3	Bohind	26	40	0	A Bygdnes, Sortland
65 Ms Polarstjer- nen 1	t	T 12	46.7	17.5	7.2	Heimd	36	42	0	William Paulsen, Sigerfjord
66 Ms Forsøk	k t	T 17	43.5	15.5	6.5	Bergs	?	28	0	Enok Nilsen m fl, Sortland
67 Mk Soltind ⁴⁾	f k h	T 38	67.7	17.5	7.0	Union	38	50	0	Magnus Pettersen m fl, Sigerfjord
68 Må Pitt	f	T 46	18.0	4.5	3.4	C Perf	39	3	0	Eliseus Jensen, Maurnes
70 Må Ternen	f k	T 31	21.0	7.0	4.5	Bones	22	3	0	Hagbart Hartviksen m fl, Sigerfjord
71 D Havlid	k h	J 91	95.1	20.3	10.6	damp	91	215	3	Petter Johansen, Sortland
72 Må Kvikk	f	T 20	17.9	5.4	2.1	Kvikk	21	4	0	Kåre Indvik, Sigerfjord
73 Må Snøgg	f	T 46	17.0	4.0	3.0	C Perf	?	3	0	Harald Hansen, Maurnes
74 Må Teisten	f k	T 27	23.0	7.0	3.5	Blokk	29	4	0	Bernh. Berntsen, Olderskog
75 Må Vikåsen	f	T 31	24.0	8.0	4.0	Sabb	38	5	0	Enevold Pedersen, Sigerfjord
76 Må Lina	f	T 40	23.0	6.0	5.0	Bones	?	4	0	Fredrik Ottesen, Sortland
77 Mk Pilen	f k	T 22	29.7	10.0	4.8	Avanc	15	12	0	Koldevin Pedersen, Blokken
78 Må Jarl	f	T 29	25.5	6.4	4.2	FM	32	7	0	Ingv. Fossem, Strand, Sortland
79 Må Kvikk	f k	T 40	21.2	5.3	3.7	Bones	40	4	0	Lingård Eggen, Maurnes i V.ålen
80 Ms Frøydis	f	T 35	23.0	7.0	3.0	Sabb	32	5	0	Erling Strøm m fl, Blokken
81 Ms Irma	t	T 10	43.0	15.0	7.0	Dux	21	22	1	Andreas O Liland, Sigerfjord
82 Mk Vartind ⁵⁾	f k t	T 15	62.2	16.7	7.4	Popul	18	30	5	Karl Andreassen, Sigerfjord
83 Må Hans	f	T 43	19.5	6.0	2.7	FM	47	4	0	Koldevin Rødsand, Blokken
85 Mk Bjørn	k f	T 17	37.0	13.0	5.0	Bjørn	23	12	2	Bjarne Hansen, Sigerfjord
86 Ms Solheim ⁶⁾	t	T 10	54.5	16.0	5.8	Nygrei	20	30	0	Joh O Verlo, Sigerfjord
87 Må Påsan	f	T 45	20.0	6.4	2.5	Sabb	44	5	0	O M Olsen m fl, Sigerfjord
88 Ms Havidur	k	T 36	38.0	12.5	5.0	Brunv	30	24	0	Jens E Johnsen m fl, Jennestad
89 Må Sleipner	f	T 40	20.2	6.4	3.2	Sleipn	43	3	0	Hartvig Simonsen, Sigerfjord

1) Omb. 1939 og 1947. 2) Omb. 1938. 3) 6) Omb. 1937. 4) Omb. 1944. 5) Omb. 1939.

Statens Kjøleanlegg og Fryseri - Ålesund

Telefoner 8144.

Opprettet 1920.

Form. 3353.

IS OG AGNSILD etc. Betjening døgnet rundt.

Farkostens nummer art og navn	Anvendelse	Materiale	Byggeår	Lengde	Bredde	Dybde	Maskin			Eierens (den korresponderende reders) navn og postadresse
							Hva slags	Byggeår	H. K.	
90 Må Liv	f	T 41	20.0	6.0	3.0	Sleipn	43	3	0	Arne Arntsen, Sigerfjord
91 Mk Irma	f k	T 16	40.0	13.0	6.6	Avanc	16	18	2	Gustav Antonsen m fl, Blokken
92 Må Sørvold	f k	T 24	22.0	7.0	3.0	Bolind	28	5	0	Joh Olsen m fl, Sortland
93 Må Silden	f k	T 44	18.0	5.5	4.0	Sleipn	45	6	0	Karl J Reinsnes, Sortland
94 Mk Erling Berg	f k	T 40	46.7	14.8	7.0	Rapp	40	35	0	Nils Edvardsen, Båsbøl, Jennestad
95 Ms Olav	f k	T 34	23.0	8.0	2.5	Wichm	37	4	0	Eldor Markussen, Sigerfjord
96 Ms Laksen	f	T 28	25.0	5.5	4.0	F M	30	6	0	P C Reines, Sortland
97 Ms Hera	f k	T 45	30.0	9.8	4.5	Bolind	12	12	0	Kristian Kristiansen, Blokken
98 Må Poker	f k	T 43	21.0	7.0	5.0	Ø M	43	4	0	Arne Munch Ellingsen, Sigerfjord
99 Må Tonne	f k	T 37	21.0	5.5	2.3	Sabb	33	3	0	Mikal Kristensen, Sigerfjord
100 Må Kalle	f	T 32	22.0	5.5	2.7	K-Erik	29	4	0	Gunnar Pedersen, Blokken
101 Må Dag	f k	T 34	33.0	9.5	4.5	Avanc	25	12	1	Kåre Glad m fl, Blokken
102 Må Kobben	f k	T 30	23.4	8.0	4.8	K-Erik	30	4	0	Hans Halstensen, Sigerfjord
103 Ms Duen	f k	T 09	69.0	13.2	6.0	Hexa	04	20	1	Karl Vea m fl, Sigerfjord
104 Mkr Uran	h k	T 46	95.0	22.0	11.0	Diesel	46	300	0	Edmon Celius, Sortland
105 Må Streif ¹⁾	f k	T ?	33.0	6.0	3.0	Bolind	?	6	0	Håkon Hansen, Maurnes
106 Ms Gunnar	k f	T 24	26.7	8.4	3.3	Wichm	?	5	0	Ferd. Pedersen m fl, Jennestad
107 Må Snøgg	f	T 36	20.0	7.0	3.3	Sleipn	36	5	0	Martin Pettersen, Sigerfjord
109 Må Rex	f	T 36	20.0	6.0	3.0	Rollo	46	4	0	Kåre Olsen, Sigerfjord
110 Må Nygårds- void	f	T 35	20.0	6.0	3.3	?	?	4	0	Th Eilertsen, Sigerfjord
111 Ms Alken	f k	T 37	24.0	8.0	4.0	Wichm	29	4	0	O Johansen, Sigerfjord
112 Må Prøven	f	T 44	20.0	6.0	2.5	F M	44	4	0	O Enoksen, Sigerfjord

N-SG. Steigen merkedistrikt.

1 Ms Glimt 2	k f	T 29	33.7	11.5	5.7	Rapp	29	17	0	Ole Iversen m fl, Røtnes i Steigen
2 Ms Ocean	k	T 38	30.0	10.5	4.0	Union	38	10	0	Morten Hansen, Okseøy, Skagstad
3 Ms Marta	k f	T 25	31.4	11.7	5.7	Bolind	20	15	0	Harald Nilsen m fl, Dyping
4 Ms Stortind	k f	T 29	36.0	11.0	4.5	Rapp	18	9	0	Johs Larsen m fl, Dyping
5 Ms Skjold	k f	T 29	32.0	10.6	4.0	Rapp	19	8	0	Magnus Larsen m fl, Dyping
6 Mk Bølgen	k f h	T 26	38.0	12.0	6.0	Brunv	27	20	1	Hans Nikolaisen, Skagstad
7 Ms Wichmann ²⁾	k f	T 23	33.0	11.0	4.7	Wichm	23	8	1	A Kristoffersen, Dyping
8 Mk Astrid	k f	T 15	38.0	12.0	5.5	Rapp	26	15	0	Gerhard Hansen m fl, Holkstad
9 Må Sjøglimten	f	T 35	22.0	7.5	2.5	Rapp	35	4	0	Oluf Danielsen m fl, Våg
10 Må Laksen ²⁾	f	T ?	20.2	6.4	3.2	Solo	25	5	0	Johannes Høydahl, Dyping
12 Ms Erling	k f	T 29	32.0	10.5	5.0	Rapp	29	14	0	Joachim Bredal m fl, Bogøy
13 Mkr Lundtind	k f	T 46	40.0	12.0	6.0	Rapp	39	24	0	Konrad Andreassen, Skagstad
14 Må Erla	f	T 46	19.0	6.0	2.5	Sleipn	45	4	0	Einar Skramstad, Dyping
15 Må Lykken	f	T 15	24.0	6.5	3.4	Grei	?	4	0	Alfred Karlsen m fl, Røtnes
16 Må Streif	f	T 46	19.6	6.0	3.0	Sabb	39	3	0	Olaf Moen m fl, Bogøy
17 Ms Heim	f	T 38	23.0	17.5	3.0	Sabb	38	5	0	Ragnar Sivertsen m fl, Bogøy
18 Ms Brodd	k f	T 28	34.0	11.8	5.5	Rapp	28	15	0	Olaf Paulsen Bø, Våg
19 Må Hansemann	f	T 47	18.0	5.4	3.0	Marna	37	4	0	Håkon Pedersen, Bogøy
20 Ms Flygel	f	T 35	22.0	7.0	3.0	Sabb	35	4	0	Oskar Rindal m fl, Våg
21 Ms Laila	f	T 39	32.0	10.8	5.3	Brunv	39	16	0	Reidar Pettersen m fl, Bogøy

1) 3) Omb. 1944. 2) Omb. 1924 og 1932.

MONOPOL'S KOBBERSTOFF

Farkostens nummer art og navn	Anvendelse	Materiale	Byggeår	Lengde	Breidde	Dybde	M a s k i n			Eierens (den korresponderende reders) navn og postadresse	
							Hva slags	Byggeår	H. K.		
22 Må Liv	f	T	36	19.0	6.0	5.0	Alda	39	4	0	Arnulf Imingen, Bogøy
23 Ms Trygg	k	T	29	33.0	13.0	4.0	Bolind	27	12	0	Martin Andersen m fl, Våg
25 Ms Vesla	f	T	38	32.0	11.0	5.0	Rapp	36	14	0	Petter Hansen, Våg
26 Ms Havbryn	k f	T	30	33.1	11.3	5.3	Rapp	30	14	0	Sofus Andorsen m fl, Våg
27 Må Penta	f	T	30	18.0	6.0	3.0	Penta	30	3	0	Asmund Vik, Vik i Steigen
28 Ms Grei	k	T	28	32.0	10.0	4.7	Grei	28	14	0	Johannes Simonsen m fl, Skagstad
29 Ms Glimt	k f	T	29	33.0	11.0	5.1	Rapp	29	14	0	Gerhard Vold m fl, Våg
30 Ms Sandvåg	k f	T	30	34.6	11.4	6.5	Rapp	30	17	0	Johannes Sandvåg, Våg
31 Må Silen	k f	T	31	20.0	5.0	3.0	Sleipn	31	3	0	Ragnar Holmvåg, Bogøy
32 Ms Aud	f	T	38	21.0	7.0	3.0	Sabb	38	4	0	Håkon Hansen, Holkstad
33 Ms Alken	k	T	26	32.0	10.7	4.5	Bolind	26	10	0	Paul Gundersen, Våg
34 Må Letten	f	T	28	19.0	6.0	3.5	F M	38	5	0	Alfred Lund, Skagstad
35 Ms Breitind	f k	T	38	33.0	11.0	5.5	Bolind	?	20	0	Halfdan Olsen m fl, Dyping
36 Må Vi To	k f	T	46	37.0	11.5	5.5	Union	27	20	0	Arnt Hansen, Skagstad
37 Ms Fart	f	T	32	30.0	10.5	4.5	Heimd	33	11	0	Arthur Olsen, Holkstad
39 Mk Amor	k	T	37	37.5	12.5	6.0	Wichm	37	16	0	Johannes Hansen m fl, Våg
40 Må Junior	f	T	14	20.0	5.0	1.5	Sabb	30	3	0	Sigfred Åsgård, Grøtøy
41 Ms Løveysund	f	T	37	22.0	7.5	4.0	Tennfj	30	6	0	Jakob Rindahl, Våg
42 Mk Framtid	k	T	37	36.0	12.0	4.8	Rapp	30	17	0	Kold. Falck m fl, Røtnes i Steigen
43 Må Bror	f	T	46	19.0	5.3	3.0	Sleipn	46	3	0	August Kvalnes m fl, Bogøy
44 Ms Brattfjell	k f	T	29	32.0	10.5	5.0	Rapp	29	14	0	Ingv. Andreassen m fl, Dyping
45 Ms Skreien	k f	T	29	33.0	10.8	4.8	Brunv	29	16	0	Odd Dypvik, Bogøy
46 Mk Pilen	f	T	39	20.0	7.0	3.0	Alda	39	4	0	Sivert Lund, Skagstad
47 Ms Falken	k f	T	29	34.0	11.0	5.0	Volda	43	22	0	Harald Korsaksel m fl, Våg
49 Mk Ulstind	f	T	16	40.0	14.5	7.5	Hein	17	16	4	Olai Storsæther, Våg
50 Ms Brodd	f	T	38	34.0	11.0	5.0	Rapp	27	14	0	Oskar Olsen, Skagstad
51 Mk Parat ¹⁾	k	T	15	38.0	12.5	6.0	Nygrei	28	20	0	B Kristoffersen, Røtnes i Steigen
52 Må Ørna	f	T	24	35.0	11.0	4.0	Rapp	24	11	0	Arne Schrøder, Våg
53 Må Teisten	f	T	43	19.0	6.0	3.0	Marna	43	4	0	Martin Øksnes, Skagstad
54 Må Lillegutt	f	T	25	17.1	5.8	1.6	Gota	?	2	0	Arvid Pedersen, Våg
56 Mkr Draugen	k f	T	13	32.0	11.0	6.0	Rapp	14	12	0	Martin Barnbog, Skagstad
57 Må Sjøblomst	k f	T	46	23.0	8.0	4.0	Volda	36	7	0	Hans Hansen, Våg
58 Mk Ragnar ²⁾	k f	T	15	40.0	14.0	7.0	Wichm	29	20	2	Kåre Danielsen m fl, Våg
59 Ms Arual	k	T	24	34.0	11.0	3.0	Helset	23	8	0	Olaf Olsen m fl, Dyping
60 Må Wigdis	f	T	46	20.0	7.0	3.5	Marna	45	4	0	Odd Nyvold, Dyping
61 Må Hauken	f	T	47	20.0	6.0	3.0	motor	?	4	0	Johannes Mjelde, Skagstad
62 Må Snogg	f	T	38	19.5	6.0	3.5	Wichm	38	2	0	Josef Lund m fl, Skagstad
63 Mk Brødrene	k f	T	28	38.0	12.5	6.0	Finne	29	22	0	Arthur Hansen Våg, Våg
64 Mk Fløya	k f	T	13	38.0	13.0	6.7	Skand	19	20	0	Karl Olsen, Skånland, Bogøy
65 Ms Teisten	f	T	37	33.0	11.0	5.5	Rapp	25	11	0	Evald Paulsen m fl, Skagstad
66 Ms Havbryn	k f	T	35	25.5	8.7	3.6	Heimd	35	7	0	Peder Grimstad, Bogøy
67 Mk Solstrand	k t	T	24	50.5	14.0	6.1	Wichm	24	20	0	Ingv. Ingemann, Skagstad
68 Må Bårdholmen	f	T	47	21.5	8.0	4.0	Marna	47	6	0	H Hansen, Skagstad
69 Ms Nordlys	k f	T	47	28.0	10.0	4.9	Helset	26	10	0	H Larsen, Skagstad
70 Må Vestle	k	T	23	21.0	7.0	2.0	Gideon	23	3	0	Erling Berg, Røtnes i Steigen

1) Omb. 1935. 2) Omb. 1941.

Firmaet

SKIBS & FISKERIUTSTYR, Trondheim
ALT UTSTYR TIL FISKEFARTØYER.

Forespør hos oss når noe trenges.

Farkostens nummer art og navn	Anvendelse	Materiale Byggeår	Lengde	Bredde	Dybde	Maskin			Eierens (den korresponderende reders) navn og postadresse
						Hva slags	Byggeår	H. K.	
71 Ms Tryg	k	T 14	36.5	11.5	5.2 Rapp	25	17	0	Birger Larsen m fl, Dyping
72 Ms Fremad	k	T 26	33.0	10.9	4.1 Wichm	26	8	0	Kåre Pedersen m fl, Våg
73 Ms Jarle	f	T 38	34.0	11.5	5.0 Wichm	26	10	0	Rudolf Nilsen, Våg
74 Må Høvding	f	T 24	19.5	5.0	1.5 Sabb	40	3	0	Normann Nilsen, Nordskot
75 Ms Tryg	k	T 26	34.0	11.0	4.3 Rapp	26	8	0	Karl Solbakken m fl, Bogøy
76 Må Småen	f	T 25	21.0	6.0	2.0 FM	20	4	0	Andreas Kjelstrup, Våg
77 Ms Teisten	k	T 26	32.0	10.5	4.2 Bolind	26	10	0	Eugen Hansen, Våg
79 Ms Brunvoll	k	T 26	33.0	11.0	4.5 Brunv	27	10	0	Oluf Andreassen, Skagstad
80 Ms Bølgan	k	T 27	33.3	11.1	4.6 Brunv	27	10	0	Peder Simonsen, Våg
81 Mkr Vårsol	k f	T 43	37.8	12.3	5.8 Popul	17	24	0	Alf Pedersen, Skagstad
82 Ms Bølgen	f k	T 37	23.0	7.8	3.0 Sabb	34	3	0	Ottar Grønvik, Skagstad
83 Ms Lillegutt	f k	T 36	24.0	7.0	5.0 Rapp	34	7	0	Simond Hansen, Røtnes
84 Må Måken	f	T 38	18.0	6.0	3.5 Sleipn	38	4	0	Hans Nikolaisen, Skagstad
85 Mk Prøven	k	T 38	35.0	12.0	5.0 Bolind	20	12	0	Paul Brunnes, Skagstad
86 Må Nøkken	f	T 45	17.3	5.3	2.4 Sabb	36	3	0	Even Fredriksen, Røtnes
87 Mk Alfa	k	T 39	36.0	12.0	6.0 Bolind	27	25	0	Magnus Nilsen m fl, Skagstad
88 Ms Leikny	k f	T 28	31.5	10.7	4.5 Nygrei	34	14	0	Einar Nilsen, Nordskott
89 Må Terner	f	T 34	22.0	7.0	3.0 Sleipn	30	4	0	Georg Kjelstrup, Våg
90 Må Spurven	f	T 38	20.0	7.0	4.0 FM	38	6	0	Ragnar R Skramstad, Dyping
91 Ms Havmann	k	T 30	37.0	12.0	6.0 Volda	31	18	0	Johannes Alstad m fl, Bogøy
92 Ms Brødrene	k f	T 36	34.0	11.5	5.5 Rapp	24	11	0	Andreas Rikardsen m fl, Dyping
93 Ms Brunvold	k f	T 39	32.0	11.0	5.5 Brunv	25	12	0	Vilhelm Vilhelmsen m fl, Bogøy
94 Ms Snorre	f	T 31	25.0	8.0	3.7 Helset	31	6	0	Evald Knutsen, Bogøy
95 Må Lillegutt ¹⁾	f	T ?	18.0	6.0	2.5 Sleipn	34	3	0	Ingvald Strand, Bogøy
96 Må Teisten	f	T 12	18.0	5.0	3.0 Sabb	30	3	0	Leonart Sivertsen, Grøtoy
97 Må Alken	f	T 31	19.0	6.0	2.3 Sabb	31	3	0	Karl Solbakken, Bogøy
99 Må Tass	f	T 45	18.0	5.5	3.0 FM	44	4	0	Almar Lund, Skagstad
100 Må Sjøblomsten	f	T 34	19.0	6.0	2.0 Sleipn	36	3	0	Georg Falck, Bogøy
101 Må Ola	f	T 35	18.0	6.0	2.7 B Ø	35	2	0	Alf Vaag, Våg
102 8/A —	f	T 00	27.0	6.0	3.0 —	—	—	0	Kristian Dahl, Skagstad
104 Må Sabben	f	T 32	19.0	5.5	3.0 Sabb	33	3	0	Johannes Øksnes, Skagstad
105 Må Laksen	f	T 37	22.0	6.0	4.0 Sabb	37	5	0	H Simonsen m fl, Røtnes
106 Må Kobben	f k	T 46	21.0	7.3	3.5 Alda	45	5	0	Daniel Mjælde m fl, Skagstad
107 Mk Falken	f k	T 14	42.0	13.6	7.3 Wichm	16	25	0	Andreas J Strand, Dyping
108 Må Frigg	f k	T 38	24.0	6.0	3.5 Sabb	45	5	0	Ingv. Ingebriktsen, Røtnes
109 Må Snøgg ²⁾	f k	T ?	24.0	6.0	3.0 Alda	46	5	0	Daniel Dahl, Bogøy
110 Må Piraten	f	T 33	19.0	6.0	3.0 Marna	47	5	0	A Gerhardsen, Dyping
111 Må Brødrene	f	T 38	20.0	6.0	3.0 FM	38	2	0	Almar Nilsen, Skagstad
112 Må Lykken	f	T 46	24.0	6.0	4.0 Marna	47	6	0	Einar Pettersen, Bogøy
113 Må Lillegutt	f	T 47	20.7	6.8	3.0 Sleipn	41	3	0	Einar Falck, Bogøy
114 Ms Måken	f	T 30	26.0	9.5	5.0 Heimd	30	7	0	Einar Steinsland, Dyping
115 Må Havella	f	T 47	20.0	7.0	3.5 Marna	47	6	0	Hilmar Nikolaisen, Skagstad
116 Må Kine	k	T 40	20.0	6.0	3.5 Rapp	38	4	0	Julius Øksengård, Nordskot
117 Må Pøyken	f	T 39	18.0	6.0	3.0 FM	47	4	0	K Nilsen, Bogøy

1) Omb. 1939. 2) Omb. 1946.

JOTUN^S

**BUNNSTOFFER OG
SKIBSMALINGER**

Farkostens nummer art og navn	Anvendelse	Materiale	Byggear	Lengde	Bredde	Dybde	Maskin			Eierens (den korresponderende reders) navn og postadresse
							Hva slags	Byggear	H. K.	
1 Må Seier	k f	T 41	21.0	7.0	4.0	Wichm	?	4	0	Hans Kvalvik, Vik i Helgeland
2 Må Sjøblomsten	fk	T ?	36.0	14.0	5.0	Skand	17	12	0	Arild Hauvik, Vik i Helgeland
3 Må Sabb	kf	T 26	21.0	6.3	2.3	Sabb	26	6	0	Rafaël Lyngvær, Vik i Helgeland
4 Må Knut	kf	T 38	22.0	7.5	4.5	Sabb	32	0	0	Albrig Einvik, Vendesund
5 Ms Bølgem ¹⁾	k h	T 16	31.0	12.0	6.5	Rapp	39	17	0	Teimann Johansen, Sandvåg
6 Må Traust	f	T 47	19.5	6.0	3.0	Sleipn	46	2	0	Olav Olderbakk, Hombornes
7 Må Solo	f	T 31	18.0	5.0	2.5	Solo	31	2	0	Kristian K Graven, Hongset
8 Må Dristig	fk	T 47	20.0	7.0	2.5	Stord	47	3	0	Bernt Remman, Hombornes
9 Må Knut	f	T 45	18.0	6.0	2.9	Sleipn	45	3	0	Olav Skånvik, Hombornes
10 Ms Hanna	k	T 16	30.0	11.0	5.0	Rapp	21	9	0	Jens Pedersen, Sundshopen
11 Ms Staut	k h	T 19	31.0	12.0	5.0	Finno	28	12	0	Magnus Sørvik, Sandvåg
13 Må Lillebror	k	T 37	19.0	7.0	3.0	Sabb	?	3	0	Hegge Nikolaisen, Vendesund
14 Ms Duen ²⁾	k	T 36	21.0	7.5	3.6	Sabb	34	5	0	Torleif Tausvik, Vendesund
16 Må Pluggen	k	T 43	21.0	6.0	2.5	Sleipn	34	4	0	Paul Tjønnøy, Vik i Helgeland
17 8/å —	f	T 11	25.0	6.3	2.4	—	—	—	—	Adolf Risvik m fl. Sandvåg
18 Må Framtid	k	T 42	20.0	6.0	3.0	Sabb	42	3	0	Oskar Pettersen, Vik i Helgeland
20 Ms Håbet	k	T 37	22.0	7.3	3.3	Heimd	37	4	0	Alfr. Hårsvær m fl. Hårsvær
22 Ms Måken	k f	T 24	29.0	10.0	5.0	Wichm	25	6	0	Lorents Enge m fl. Vik i Helgel.
23 Må Løven	k	T 09	23.7	8.4	3.4	Alfa	12	4	0	Leif Olsen, Berg i Helgeland
25 Må Laksen	f	T 38	20.0	7.0	5.0	Sleipn	?	6	0	Bendik Seljemark, Hombornes
26 Ms Sjøliv	k	T 39	28.7	11.0	4.6	Drott	27	12	0	Hans Krokvik, Sandvåg
27 Må Fiskeren ³⁾	k	T 09	27.0	7.5	4.0	Sabb	35	5	0	Hilmar Nordstrand, Vendesund
33 Må Plut	fk	T 46	20.0	6.0	3.5	Sleipn	46	5	0	Harald Hårsvær, Hårsvær
34 Må Snap	f	T ?	17.0	5.5	2.5	Sleipn	?	3	0	E Johansen, Vik i Helgeland
35 Ms Brødrene	k h	T 33	28.0	9.0	4.0	Rapp	35	10	0	Ole Rosvik, Vendesund
36 Må Jeppe	fk	T 34	20.0	6.5	2.5	Sabb	33	3	0	Petter Jensen, Vik i Helgeland
37 Må Ivar	f	T 45	18.0	6.0	3.0	Sleipn	38	8	0	Edv N Hestås m fl. Sandvåg
41 Må Neptun	f	T 38	19.0	6.5	2.5	FM	38	4	0	Kåre Pettersen, Sømnes
42 Ms Ferden	fk	T 15	31.0	11.0	5.5	Rapp	28	17	0	Hans Vestvik m fl. Vendesund
43 Ms Ingar	kf	T 47	29.5	9.0	4.0	Union	39	7	0	J Jakobsen, Vendesund
45 Ms Forsøk	kf	T 37	21.0	7.0	3.7	Sterk	37	5	0	Emil Sandvær m fl. Berg i Helgel.
46 Må Tommeliten	f	T 40	18.0	6.0	3.2	Sleipn	46	4	0	Egil Nydahl, Vik i Helgeland
47 Må Rask	f	T 43	20.0	6.6	3.5	Sleipn	41	5	0	Johan Seljemark, Hombornes
48 Må Forsøk	f	T 46	21.2	6.9	4.2	Monark	30	6	0	Ingolf Nysund, Hombornes
49 Må Skreien ⁴⁾	k	T 27	26.0	8.3	4.4	Hexa	29	6	0	Konrad K Grøumo, Berg i Helgel.
50 Ms Forsøk	f	T 31	26.0	9.5	3.5	Brunv	31	7	0	Egil Moen, Sømnes
51 6/å —	k	T 20	22.1	4.8	1.3	—	—	—	—	Asmund Skogstrand, Sandvåg
52 Ms Star	k	T 35	31.3	10.0	6.0	Heimd	25	11	0	Ole Moen, Vik i Helgeland
53 Ms Kåre	f	T 42	22.5	8.0	4.0	Sabb	36	5	0	Kåre Pettersen, Sømnes
55 Må Rap	fk	T 28	28.0	9.0	3.8	Rapp	28	10	0	Joh Johansen, Vendesund
57 Må — ⁵⁾	f	T 37	20.0	6.5	3.0	Sleipn	27	4	0	J Olsen, Vik i Helgeland
59 Må Fisken	k	T 43	21.0	8.0	5.0	Sterk	43	4	0	Kristian Tjømeøy, Vik i Helgeland
61 Må Nygrei ⁶⁾	fk	T 96	31.0	11.0	5.0	Nygrei	31	14	0	Ragnar Hauvik, Vik i Helgeland
62 Ms Trygg	kf	T 31	24.8	8.5	3.7	Klause	38	8	0	J Hansen m fl. Vestvik, Sandvåg
64 Må Kameraten	fk	T 47	22.0	8.0	5.0	Ø M	44	6	0	Asmund Skogstrand, Sandvåg

1) Omb. 1936. 2) Omb. 1941. 3) Omb. 1935. 4) Omb. 1943. 5) Omb. 1947. 6) Omb. 1916 og 1936.

BRØDRENE AARSÆTHER a.s

Etablert 1877.

Ålesund

Rikstelefon 2800.

Filialer i Svolvær, Kabelvåg, Henningsvær og Risvær.

» » Tufjord, Ingøy, Kjøllefjord, Mehamn, Vardø og Vadsø.

KJØPER FISK — LEVER — TRAN OG ROGN.

Farkostens nummer art og navn	Anvendelse	Materiale	Byggeår	Lengte	Bredde	Dybde	Maskin			Eierens (den korresponderende reders) navn og postadresse
							Hva slags	Byggeår	H. K.	
66 ?å Laksen	k f	T	31	25.0	8.5	5.0	—	—	—	0 Hilmar Sandvær, Berg i Helgeland
67 Ms Storm King	k f	T	32	26.0	9.0	4.0	Rapp	32	7	0 Henry Tjønnøy, Vik i Helgeland
68 Må Kvik	k f	T	32	20.0	6.0	3.0	Sabb	32	3	0 Ole Nydal, Vendesund
69 Må Sabb 3	k f	T	32	20.0	6.0	3.0	Sabb	39	4	0 Konrad Johansen m fl, Vendesund
70 Må —	f	T	18	20.2	5.2	2.1	Sleipn	41	3	0 Kristian A Olderbakk, Hombornes
71 Må Makrelen	k f	T	32	21.0	6.0	3.5	Sabb	30	3	0 Egil Nydahl, Vik i Helgeland
72 Må Helten 2	k	T	34	19.0	6.0	5.0	Sabb	34	3	0 Julian J Sandvær, Vik i Helgel.
74 Må Sterken	k	T	39	21.3	7.2	4.0	Sterk	23	5	0 Konrad M Sandvær, Berg i Helgel.
75 Må Arnar	k	T	34	20.0	6.0	4.0	Sabb	34	3	0 Hartv. Henriksen m fl, Vik i Helg.
76 Må Jim	f	T	?	21.0	7.0	6.5	Sleipn	45	4	0 Jan Skånvik, Hombornes
77 Må Skreien	k f	T	37	19.5	6.5	3.0	Marna	36	4	0 Arne P Hårsvær, Hårsvær
78 Må Kvik	k f	T	34	20.0	6.0	4.0	Sabb	34	3	0 Edv M Anklaken, Berg i Helgel.
79 Må Fremad	f	T	34	22.5	7.0	3.0	FM	34	6	0 Julius Hombornes, Vik i Helgel.
80 Ms Havblikk	k f	T	39	27.0	9.0	4.5	Union	39	7	0 Hans Pettersen m fl, Vendesund
81 Må Havleik	k f	T	35	23.0	6.0	3.5	Gideon	35	6	0 Hans Krokvik m fl, Sandvåg
82 Må —	k f	T	35	20.0	5.5	3.0	Marna	42	3	0 Aug. Sund, Hombornes
83 Må Sleipner	k f	T	39	20.5	7.0	2.3	Sleipn	39	4	0 Birger Hårsvær, Hårsvær
84 Må Glimt	k f	T	37	23.0	7.5	3.3	N-Sabb	39	5	0 Alfred Asen, Hombornes
85 Ms Eva	k	T	15	24.9	11.9	3.4	Nygrei	?	20	0 Anders Sund, Sundshopen
86 Må Brødrene	k f	T	?	19.5	5.5	2.7	Sleipn	34	3	0 Johan Pettersen m fl, Vik i Helgel.
87 Må —	k f	T	40	22.0	7.4	3.8	Marna	40	6	0 Karl Hårsvær, Hårsvær
88 Må Bruse	k	T	?	17.0	5.0	2.5	Sleipn	37	6	0 Haldor Kvaløy, Vendesund
89 Mk Sjøgutt	k f	T	47	28.9	9.7	4.3	Union	47	7	0 Vilmar Flatstrand, Sandvåg
90 Må Svalen	f k	T	46	23.5	7.5	4.5	Sabb	46	5	0 Mikal Sandvær m fl, Berg i Helgel.

N-SF. Sørfold merkedistrikt.

1 Ms Bamsen ¹⁾	f k	T	07	60.0	16.5	7.5	Wichm	30	30	8 Toralf Skog m fl, Kalvik i Salten
2 Ms Hilda	k f h	T	08	44.4	15.7	6.2	Rapp	15	22	3 H L Kjelvik m fl, Engan i Salten
3 Mk Lise	f k	T	19	36.5	12.0	6.0	Rapp	29	24	2 H Storlien m fl, Kjerringøy
4 Mkr Brenning	f k h t	T	47	83.2	21.0	10.0	Rapp	47	100	7 Jacob Normann m fl, Røsvik i Salt.
5 Må Svift	f	T	35	25.0	7.0	3.0	Sleipn	?	10	0 Rolf Tverbak, Røsvik i Salten
6 Må Snøgg ²⁾	f	T	?	21.0	6.0	3.5	Gideon	46	6	0 Jens Pedersen, Røsvik i Salten
7 Ms Proven	k	T	27	29.0	10.5	4.8	Rapp	27	17	1 Aug Olsen, Megården
8 8/å Laura	f	T	16	30.0	11.0	3.5	—	—	2	0 K E Evjen m fl, Megården
9 Må Pilen	f k	T	44	18.0	7.0	4.0	FM	44	4	0 Johannes Lind, Styrkesnes
10 Ms Rapp	k	T	37	33.0	8.0	4.0	Rapp	18	14	0 Hans Pedersen, Engan i Salten
11 Må Real	f	T	18	19.0	4.2	2.3	Real	24	4	0 Guttorm Øijord, Kjerringøy
13 Må Sørfjord	f	T	47	19.1	5.1	2.6	FM	46	4	0 Lind Sørfjord, Engan i Salten
14 Ms Anna	t	T	20	46.6	16.0	3.8	Bolind	19	25	1 Joh. Pedersen m fl, Engan i Salten
15 Må Nordlys	f	T	37	22.0	7.0	2.5	Alda	36	4	0 Sigurd S Haukenes m fl, Tårnvik
16 Ms Klimpen	k f	T	29	25.0	8.0	3.0	Rapp	20	5	1 B Hansen m fl, Kalvik i Salten
17 Må Helge	f	T	41	20.0	7.0	3.0	Sabb	40	3	0 Olaf Pedersen m fl, Styrkesnes
18 10/å —	k f	T	12	30.0	6.0	2.5	—	—	—	0 Joh Pedersen, Kvarv i Salten
19 Ms Arne	f k	T	38	33.0	11.0	5.2	Rapp	25	15	0 L P Sørfjordskar m fl, Engan i S.
20 Må Maja	f k	T	46	22.4	7.4	2.4	Ø M	40	6	0 Harald Hansen, Tårnvik

1) Omb. 1918. 2) Omb. 1947.

Statens Kjøleanlegg og Fryseri - Ålesund

Telefoner 3144.

Opprettet 1920.

Form. 3353

IS OG AGNSILD etc. Betjening døgnet rundt.

Farkostens nummer art og navn	Anvendelse	Materiale Byggeår	Lengde	Bredde	Dybde	Maskin			Eierens (den korresponderende reders) navn og postadresse
						Hva slags	Byggeår	H. K.	
21 8/A Majestic	fk	T'25	24.0	7.0	2.8	—	—	—	0 Johan Arntsen, Engan i Salten
22 Mk Guttent ¹⁾	kf	T'05	46.6	14.3	6.5 Wichm	37	30	5	5 S Normann, Røsvik i Salten
23 Ms Marna	fk	T'33	22.0	11.0	3.5 Marna	35	6	0	0 Halgeir Storlien, Kjerringøy
24 Ms Tutta	fk	T'37	33.2	10.6	4.1 Rapp	27	17	0	0 Lor. Størkesnes m fl. Styrkesnes
26 Ms Ternens ²⁾	fk	T' ?	31.0	9.0	3.0 Volda	?	14	0	0 Hans Zakariassen, Styrkesnes
27 Må Fisken	f	T'30	19.0	5.5	3.0 Sleipn	35	2	0	0 Arthur Olafsen, Røsvik i Salten
28 Mk Alka	fk	T'36	38.7	12.7	6.2 Bolind	29	32	2	2 Hilmar Skar m fl Engan i Salten
29 Må Snøgg	f	T'38	21.0	5.0	3.0 Bilm	?	60	0	0 Sverre Zakariassen, Styrkesnes
30 Ms Brødrene	kf	T'42	37.6	12.2	5.9 Rapp	29	22	1	1 Olaf Solskinsbakk m fl, Røsvik i Salten
31 Mk Sommerseth	k	T'22	41.0	14.0	7.0 Rapp	19	22	0	0 L H Sommerseth m fl. Engan i Salt.
32 Må Heim	f	T'37	20.0	6.0	4.0 N-sabb	37	5	0	0 Hans Hansen, Kjerringøy
33 Må Finnbekk	kf	T'05	25.6	6.5	3.3 Tennfj	24	4	0	0 Konrad Johansen, Røsvik i Salten
35 Må Tro	f	T'31	19.0	6.0	4.0 Tennfj	23	3	0	0 Eide Pettersen Færøy, Røsvik i S.
36 12/A —	k	T'08	31.0	7.0	2.0	—	—	—	1 Ingv Lillegård, Megården
37 Mk Marie ³⁾	lf	T'16	43.0	13.0	7.0 Wichm	32	20	6	6 Julian Hjerto m fl, Tårnvik
38 Må Knut	fk	T'24	19.0	6.2	2.2 Sabb	36	3	0	0 Arne Holm, Styrkesnes
39 Må Fly	f	T'19	18.1	5.3	3.2 Levan	19	5	0	0 Karsten Normann, Røsvik i Salten
40 Ms Tor ⁴⁾	kf	T'21	29.0	9.0	4.0 Gideon	29	10	0	0 P Pedersen m fl. Røsvik i Salten
41 Ms Havly	fk	T'36	35.0	11.4	5.0 Rapp	33	17	2	2 Håkon Evjen, Megården
42 Ms Tempo	kf	T'47	28.5	11.3	6.0 Heimd	?	11	0	0 Olav Olsen, Styrkesnes
43 Mk Bjarne	fk	T'25	34.0	11.3	5.3 Rapp	25	15	2	2 Kristen Rasmussen m fl, Engan i S.
44 Mkr Brødrene	fk	T'46	35.0	11.5	5.0 Avancé	16	18	1	1 Soren Storaker m fl, Styrkesnes
45 Ms Sjøliv	fk	T'29	28.0	10.0	5.0 Bolind	?	10	0	0 Kåre Kristiansen, Sagfjordbofn
46 Må Felix	f	T'30	17.0	4.0	2.0 FM	?	4	0	0 Hans M Hansen, Kjerringøy
47 Ms Signal	kf	T'38	34.0	11.3	5.5 Nygrei	31	14	0	0 Peder Pedersen m fl, Engan i Salt.
48 SÅ —	k	T'02	30.0	7.0	3.0	—	—	—	0 Kr Karlsen, Styrkesnes
49 Må Glimt	f	T'36	20.0	7.0	3.4 Sleipn	36	7	0	0 Kristoffer Snekviknes, Tårnvik
50 Ms Mia	kf	T'34	30.0	10.0	4.5 Rapp	30	14	0	0 Ingv. Lillegård, Megården
51 Må Sjølivet ⁵⁾	kf	T'21	26.0	7.8	2.9 Gideon	31	8	0	0 Hans H Sjunkan, Røsvik i Salten
53 Må Draugen	fk	T' ?	18.0	5.0	2.4 Rollo	?	6	0	0 Trygve Skjunkan m fl, Røsvik i S.
54 Ms Havdur	kf	T'33	28.0	10.0	5.0 Levan	?	7	0	0 Hj Rudi m fl, Kvarv i Salten
56 Må Snøgg	fk	T' ?	22.0	6.0	4.0 Sabb	32	3	1	1 Marius Eliassen, Engan i Salten
57 Ms Anny 2	fk	T'40	32.0	11.0	5.0 Levan	?	12	0	0 Sigfred Jakobsen, Megården
58 Må Streif	f	T'45	18.0	6.0	2.4 Solo	?	3	0	0 Alf Haukenes, Ystrand
59 12/A —	fk	T'05	29.0	7.5	2.5	—	—	—	0 Amandus Pedersen, Djupv. i Salten
60 10/A —	kf	T' ?	24.0	6.0	3.0	—	—	—	0 Joh K Tårnvik, Tårnvik
61 Mk Havlyd ⁶⁾	fk	T'19	44.8	14.5	6.6 Brunv	42	35	5	5 Angel Hansen m fl. Styrkesnes
62 Ms Magdalena	fk	T' ?	25.0	7.0	3.0 Dau	?	4	0	0 Stanley Trondsen m fl, Megården
63 Må Teisten	f	T'42	19.4	6.0	2.8 FM	44	4	0	0 Ottar Andersen m fl. Røsvik i S.
64 Må Grolle	f	T'27	18.0	5.0	2.3 C. Perf	?	3	0	0 Nikolai Nilsen, Styrkesnes
65 10/A —	fk	T'01	30.0	6.0	2.0	—	—	—	0 E J Aspifjord m fl, Kvarv i Salt.
66 Mk Sjøguttan	fk	T'34	40.4	12.0	6.0 Union	29	15	4	4 Lottar Strømsnes, Tårnvik
67 Ms Bakken	fk	T'30	31.0	10.4	4.4 Rapp	17	12	2	2 Kolfin Tverbakk, Kjerringøy
68 Må Trygg	kf	T'21	21.0	5.0	2.3 FM	27	3	0	0 Aleksander Olsen, Røsvik i Salten
69 Ms Bølgen	k	T'38	30.7	9.6	4.7 Rapp	25	11	0	0 And. T Torkelseng m fl, Megården

1) Omb. 1922. 2) Omb. 1941. 3) Omb. 1938. 4) Omb. 1931. 5) Omb. 1932. 6) Omb. 1948.

KOBBSTOFF

„DET GROFRI STOFF“

Farkostens nummer art og navn	Anvendelse	Anvendelse Byggeår	Lengde	Bredde	Dybde	Maskin		F. o. fangsb.	Eierens (den korresponderende reders) navn og postadresse
						Hva slags	Byggeår H. K.		
70 Ms Småen	fk	T 31	26.0	8.5	4.0 Sabb	34	5	1	Erling Bredalsen, Movik i Salten
71 Ms Måsen ¹⁾	fk	T 36	26.0	9.4	5.0 Rapp	?	10	0	Hans Strømsnes, Kjerringøy
72 Ms Flugt 2 ²⁾	kf	T 22	35.0	10.0	3.5 Rapp	24	11	0	Hans Arntzen m fl, Engan i Salten
73 Må Måsen	kf	T 29	24.0	8.0	4.0 Tennfj	?	6	0	Arne Olsen m fl, Kalvik i Salten
74 Må Sagnes	f	T 33	19.0	5.0	2.4 C Perf	?	4	0	Andreas Sagnes, Styrkesnes
75 Ms Movik	fk	T 32	30.0	10.0	4.0 Rapp	22	10	0	Julius Jakobsen, Movik i Salten
76 Ms Flugt 1 ³⁾	fk	T 28	32.5	11.0	4.0 Rapp	28	15	2	Joh. Johnsen m fl, Engan i Salten
77 Ms Parat	kf	T 27	26.0	8.0	5.0 Wichm	27	5	0	Bilmar Johansen m fl, Kvarv i S.
78 Ms Svanen	f	T 40	21.0	7.5	3.5 Rapp	30	6	0	Sv. Pedersen m fl, Røsvik i Salten
79 Ms Elise	kf	T 08	46.0	15.4	9.0 Bolind	26	25	1	P Sommerseth m fl, Engan i Salten
80 Ms Falken	fk	T 34	30.0	10.0	4.5 Wichm	34	10	1	Bernh. Sjøstrand, Kvarv i Salten
81 Må Jonas	kf	T 28	35.0	10.0	4.5 Bolind	16	16	9	Lars Arntsen m fl, Styrkesnes
83 Må Napp	f	T 43	21.0	7.0	3.0 F M	42	5	0	Arne Borthue, Styrkesnes
84 Må Solo	f	T 35	19.0	5.0	2.5 Solo	36	4	0	Malvin A Strømsnes, Kjerringøy
85 Ms Margit	fk	T 34	25.0	8.0	3.0 Popul	24	6	1	Johan Kristensen, Tårnvik
86 Ms Rotnesfjord	fk	T 37	30.0	10.0	4.5 Gideon	38	14	0	Lyder Jacobsen, Tårnvik
87 Ms Trygve	f	T 37	28.0	9.0	4.0 Rapp	?	8	0	Aslöv Fagerheim, Styrkesnes
88 Ms Ørnes	t	T 32	46.5	16.5	6.0 Rapp	?	22	0	Palle Pedersen m fl, Engan i Salt.
89 Mkr Solverv	fk	T 46	35.7	11.6	4.8 Gideon	32	24	1	Lars Andersen m fl, Lakselv
90 Ms Sjøgutt	fk	T 25	35.0	10.5	1.5 Rapp	39	10	1	Peder Olsen m fl, Kalvik i Salten
91 Mk Sverre	kh	T 39	44.5	13.8	5.7 Rapp	?	22	6	Laurits Normann, Røsvik i Salten
92 Ms Neptun	kf	T 39	27.0	9.0	4.5 Heimd	39	11	0	Jacob Berg m fl, Styrkesnes
93 Mkr Røsvik	fh t	T 39	63.0	17.5	8.4 Wichm	39	50	0	Jacob Normann, Røsvik i Salten
94 10/a Grei	fk	T 00	30.0	4.5	3.0	—	—	0	Karol Joakimsen, Megården
95 Må Hortens	f	T 36	18.5	6.0	4.0 Sleipn	39	5	0	Einar Rørstad, Tårnvik
96 Ms Hjelvik	kf	T 40	33.0	11.0	5.5 Rapp	28	17	1	P H Hjelvik, Megården i Salten
97 Må Josva	fk	T 27	27.0	9.0	2.7 Rapp	26	5	0	Karl Iversen Strand, Engan i Salt.
98 Mk Venus	kf	T 10	36.0	12.0	6.0 Hjelset	14	20	1	Kåre Pedersen m fl, Engan i S.
99 Må Sport	f	T 36	23.0	8.0	3.4 Rollo	36	7	0	Jørgen Pedersen, Engan i Salten
100 Mk Solo 2	f	T 35	22.0	6.0	5.0 Solo	34	8	1	Karsten Tverbakk, Kjerringøy
101 Må Fangst	fk	T 40	18.0	6.0	2.6 Sabb	27	3	0	Arnt A Sevaldsen, Styrkesnes
102 Ms Sleipner	ft	T 35	30.0	7.0	4.0 Sleipn	40	10	0	Atle Strøksnes, Røsvik i Salten
103 Må Proven	f	T 35	19.0	5.5	4.0 Marna	41	3	1	Olav Plevm, Tårnvik
104 Må Knoppen ⁴⁾	kf	T 42	23.0	7.5	3.5 Sabb	46	5	0	Kristian Strømsnes, Kjerringøy
106 Må Lille-grei	f	T ?	18.0	6.0	2.4 L-Grei	19	4	0	Einar Tverbakk, Kjerringøy
107 Må Liten	f	T 39	19.0	7.0	3.0 Sabb	39	4	0	Einar Jacobsen m fl, Movik
108 Må Nokken	f	T 22	21.0	6.5	3.3 Sabb	32	3	0	Olaf Botn m fl, Sagfjordbotn
109 Må Gunnar	f	T 36	17.0	3.5	2.8 F M	33	3	0	Arne Lillevoll, Styrkesnes
110 Ms Bølgen	kf	T 14	29.5	9.0	5.3 Wichm	14	10	0	Olaf Olsen, Styrkesnes
111 Må Lomen	f	T 35	21.0	5.6	2.2 Sabb	41	4	0	Lyder Kvantoland, Engan i Salt.
112 Må Trygve	fk	T 37	19.0	5.0	2.4 Kvikk	38	3	0	Othelius Storaker, Styrkesnes
113 Ms Nord- stjernen	kf	T 14	36.0	12.2	4.5 Rapp	29	29	1	Atle Voll, Kalvik i Salten
114 Må Snøgg	f	T 43	20.5	6.4	3.0 Solo	?	6	0	Nils A Haukenes m fl, Styrkesnes
115 Må Lerka	f	T 22	18.0	6.0	3.0 F M	18	2	0	Kåre Johansen, Røsvik i Salten
116 Mk Valkyrien	t	T ?	48.0	13.0	5.5 Popul	?	30	0	Per Skog, Kalvik i Salten
117 Mk Sandholm	ft	T ?	30.0	6.0	4.0 Penta	39	10	0	Idar Skog, Kalvik i Salten

1) 4) Omb. 1945. 2) Omb. 1936. 3) Omb. 1939.

Fiskernes Ferskfiskomsetning ⁵/_LHovedkontor: Kjøselageret i Trondheim. Telegr.adr.: «Fiskeomsetning».
Avdelingskontor: Oslo — Bergen — Narvik.

Telef. Trondheim: 21528-29-30. Oslo: 413 006, 417411. Bergen: 16827, 19048.

Farkostens nummer art og navn	Anvendelse	Materiale Byggeår	Lengde	Bredde	Dybde	Maskin			Eierens (den korresponderende reders) navn og postadresse	
						Hva slags	Byggeår	H. K.		
118 Må Småen	f	T 18	19.0	5.0	2.4	FM	34	5	0	Håkon Øigård, Tårnvik i Salten
119 Må Ada	f k	T 39	20.0	6.5	3.3	Arctan	37	6	0	Adolf Hansen m fl, Tårnvik i S.
120 Må Fisken	k f	T 34	19.0	5.8	2.4	Sleipn	43	3	0	Lyder Henriksen m fl, Kvarv i S.
121 Må Kvikk	f	T 40	18.0	4.0	2.0	Kvikk	17	3	0	Herman Vatnan, Styrkesnes
122 Må Engan	f	T ?	19.0	6.0	3.0	Sleipn	42	4	0	Erling Pedersen, Engan i Salten
123 Må Per Gynt	f	T 42	16.0	4.5	3.0	Real	41	5	0	Leif Normann, Røsvik i Salten
124 Ms Sjøliv	f	T 47	25.5	8.5	4.5	Wichm	?	5	0	J Nilsen m fl, Kalvik i Salten
125 Må Snøgg	f	T 10	20.0	6.0	2.4	FM	?	4	0	Arnt O Engan m fl, Engan i S.
126 Mk Norden	f sl	T 18	40.0	13.5	6.0	Finnø	30	34	1	Tor A Skog m fl, Kalvik i Salten
127 Må Bølgen	k f	T 38	21.7	7.0	3.7	Helset	26	5	0	Arthur Edevarlsen, Kvarv i Salten
128 Må Lett	f	T 40	23.0	8.0	3.7	Heimd	25	4	1	Bernh. Hansen, Styrkesnes
129 Må Jonne	f	T ?	18.0	6.0	2.5	motor	38	5	0	Theod. Strømsnes m fl, Kjerringøy
130 Må Mea	f k	T 44	22.0	8.0	3.0	Wichm	34	4	0	Helmer Hansen, Movik
131 Må Jonn	f	T 42	23.0	7.5	3.0	Gideon	23	5	0	Karl Botten m fl, Sagfjordbotn
132 Må Alken	f	T ?	15.5	5.3	4.0	FM	44	4	0	Hans H Skjuncan, Røsvik i Salt.
133 Må Sild	f k	T 33	17.4	5.4	2.4	FM	36	4	0	Toralf Skog, Kalvik i Salten
134 Mkr Havdur	f k	T 45	35.0	11.5	5.6	Gideon	43	18	1	Endre Andorsen m fl, Røsvik i Salt
135 Mk Rita	f k	T 45	33.0	10.8	4.8	Union	33	15	1	Arne Holm, Styrkesnes
136 Mkr Nordkapp	f k	T 46	48.0	15.0	7.0	Rapp	42	45	0	Henrik Zakariassen, Styrkesnes
137 Mk Haukenes	f k	T 45	40.0	12.7	5.3	Rapp	31	25	1	Olav Pedersen, Styrkesnes
138 Må Laksen	f	T 38	18.0	4.3	2.4	Sleipn	28	3	0	Henning Skjunktjørd, Røsvik i S.
139 Må Bjørn	f	T 44	17.0	6.4	3.0	Rollo	?	4	0	Albert Andersen, Styrkesnes
140 Må Anna 2	f k	T 46	29.8	11.3	5.0	Gideon	46	14	0	Henry Hansen m fl, Røsvik i Salt.
141 Mk Trygg	f k	T 28	46.0	13.5	6.8	Munk	14	50	0	Johan Lieng, Styrkesnes
142 Må Morild	f k	T 45	18.0	6.4	3.4	Sabb	46	5	0	Sigurd Hansen, Styrkesnes
143 Ms Astrid	f k	T 12	37.3	12.8	7.0	Bolind	12	12	2	Asle Eliassen, Engan i Salten
144 Mk Britt	f k	T 18	34.0	11.0	5.0	Rapp	24	15	0	Lind Engkrog m fl, Enkan i Salt.
145 Må Spurven	f	T 46	19.0	6.0	3.0	Roll	46	4	0	Selmer Pedersen, Engan i Salten
146 Må Fors	f	T 44	17.0	5.0	2.3	FM	30	4	0	P Sørfjord, Engan i Salten
147 Må Skjold	f	T 38	20.0	6.3	3.5	Marna	38	3	0	Erling Ellingsen, Rørstad i Sørfold

N-SR. Sør-Rana merkedistrikt.

1 Må Proven ¹⁾	k f	T 24	31.5	10.4	4.5	Heimd	31	11	0	Ole Andersen Røli, Utskarpen
2 Ms Alfen	k	T 31	28.0	9.5	4.0	Heimd	27	6	0	Aksel Røli, Utskarpen
3 Ms Bølgen	f k t	T 27	29.5	9.5	4.5	Rapp	24	7	1	Jens Rasmussen, Hemnesberget
4 Må Torsken	k f	T 43	21.5	7.0	3.5	FM	40	6	0	Paul Karstensen, Hemnesberget
5 Mk Magnar	k	T 31	30.0	10.4	4.6	Heimd	31	11	0	Alfred Helnes, Korgen
6 Må Pilen	f k	T 39	20.0	7.0	3.0	motor	?	5	0	Kristian Nilsen, Utskarpen
7 Må Snyg	f	T 33	19.0	6.0	3.0	Marna	31	3	0	Harald Øverengmo, Straumholmen
8 Ms Lillegutt	f k	T 42	22.0	7.5	3.0	Heimd	27	4	0	Ottar Elvebakk m fl, Utskarpen
10 Ms Håbet	f k	T 11	30.0	10.5	4.6	Grei	13	7	1	Oskar Jensen, Straumholmen
11 Må Fjordbuen	k f	T 32	24.0	7.0	3.0	Wolver	?	5	0	Wilhelm Stene, Straumholmen
12 Må Helga	f k	T 31	19.0	6.0	4.0	FM	20	4	1	Sverre Olsen Buvik, Utskarpen
13 Må Grisk	f	T 40	19.5	6.5	3.0	Sleipn	?	4	0	Ole Holmstrand, Finneidfjord
14 Må Varpen	f	T 44	15.5	4.8	1.7	Dahlb	26	2	0	Anton Johansen, Hemnesberget
16 Ms Rap	f k	T 27	25.5	8.0	3.7	Rapp	23	4	0	John Tybek, Straumholmen

1) Omb. 1928 og 1935.

NORGES LEVENDEFISKLAG S/L

Avdelingskontorer: Oslo kontoret 424 245. Mosjøen kontoret 329. Andalsnes kontoret 184
Telegr.adr.: Levendefisk. Hovedkontor: Trondheim. Sentralbord 29060.

FISKERNES EGEN FORRETNING.

Farkostens nummer art og navn	Anvendelse	Materiale	Byggeår	Lengde	Bredde	Dybde	Maskin			Eierens (den korresponderende reders) navn og postadresse
							Hva slags	Byggeår	H. K.	
17 Ms Skandia	fk	T29	33.0	11.0	6.0	Skand	29	20	2	Torval Lorntsen, Utskarpen
18 Må Svana	f	T32	20.0	6.0	4.0	Sabb	30	3	0	Kristoffer Alml. Straumholmen
19 Ms Fangst	fk	T37	30.0	10.0	5.0	Heimd	30	11	1	R Lorentsen m fl, Utskarpen
20 Må Lomen	f	T44	17.0	5.5	2.5	Solo	38	2	0	Alf Asheim m fl, Hemnesberget
21 Må Kjell	ft	T44	23.0	7.7	3.5	Bilm	38	2	12	0 Eilif Thoresen, Straumholmen
23 Må Knuppen	fk	T30	17.0	5.0	3.0	Solo	28	2	0	Per Kvitnes, Hemnesberget
24 Må Arne	fk	T29	19.0	6.2	2.5	F M	28	2	0	Ole Utnes, Hemnesberget
25 Må Speed	fk	T28	20.0	5.0	3.0	F M	29	3	0	Hj Johansen, Straumholmen
26 Mk Enigheten ¹⁾	t	T99	56.8	16.3	6.9	Bolind	15	32	0	Mathias Sletten m fl, Finneidfjord
27 Må Lettvint	kf	T46	18.0	6.0	2.5	Levan	?	3	0	Edvard Notler, Hemnesberget
28 Må Hjørdis	f	T45	19.0	6.5	3.0	F M	44	3	0	Jens Jenssen, Utskarpen
29 Må Sally	fk	T25	26.0	7.0	3.0	Avanc	23	4	0	Aksel A Sagnes m fl, Finneidfjord
30 Må Osmo	f	T42	15.0	4.5	2.0	motor	?	2	0	Alfred Osmo, Hemnesberget
31 Må Ule	f	T45	15.0	4.5	2.0	motor	?	4	0	P Fagerheim, Hemnesberget
32 Må Snar	fk	T34	22.5	7.0	3.5	Bilm	22	12	0	Lars Sjøvik, Straumholmen
33 Må Måken	f	T44	22.5	6.3	3.0	Perfekt	?	6	0	Hjalmar Urland, Finneidfjord
35 Må Silden ²⁾	fk	T?	23.7	5.9	3.8	Bilm	?	12	0	Ole Utnes, Hemnesberget
36 Må Pan	f	T40	20.0	6.5	3.0	Solo	37	4	0	Kr. Høines, Hemnesberget
37 Må Sleipner	f	T46	17.5	5.5	2.5	Sleipn	41	2	0	A Schonberg, Hemnesberget
38 Må Snåp	f	T46	16.0	5.0	3.0	motor	?	2	0	H Asheim, Hemnesberget
39 Må Gerd	f	T38	18.5	6.0	3.0	Levan	36	4	0	R Brendberg, Hemnesberget
40 Må Vårlys	fk	T35	21.0	6.4	5.0	Sterk	35	4	0	Helge Asen, Utskarpen
41 Må Knuppen	fk	T36	18.0	6.0	3.0	F M	28	4	0	Olav Tetmo m fl, Hemnesberget
44 Må Kvikk	ft	T30	18.6	5.3	2.4	Dahlb	30	2	0	Ole Hoff, Hemnesberget
47 Må Sjøgutten	fk	T38	22.5	7.5	3.0	Bilm	?	7	0	Einar Svendsen, Hemnesberget
49 Ms Elida	f	T37	23.0	8.0	4.0	Sabb	37	5	0	Magnus Rasmussen, Hemnesberget
50 Mk Gå-På	fk	T37	24.0	7.5	3.8	motor	32	4	1	Ole Storvik, Straumholmen
51 Må Alf	f	T44	18.0	6.0	2.3	Atlant	17	4	0	Jens Glad, Finneidfjord
53 Ms Glimt 2	fk	T34	35.0	11.0	5.5	Heimd	33	14	1	Torv. Hestnes m fl, Hemnesberget
57 Ms Ulabrand	f	T40	25.0	8.0	5.0	Wichm	?	6	1	Petter Hofstad, Hemnesberget
61 Må Svanen	ft	T38	24.0	7.5	4.0	Sabb	?	5	0	Ole Nilsen Yttervik, Utskarpen
62 Må Havor	f	T43	18.0	5.4	2.8	Sleipn	42	3	0	Nils Sjøvold, Straumholmen
63 Mk Midnattsol	fk	T44	24.0	8.0	3.5	Frem	42	5	1	Bernhard Rydning, Hemnesberget
64 Må Poff	f	T37	17.0	4.5	1.5	C Perf	25	4	0	Ole Storvik, Straumholmen

N-TS. Tjeldsund merkedistrikt.

1 Mk Findpå	k	T89	47.1	17.2	5.4	Union	29	30	7	M Danielsen, Dragland
2 Mk Fiskefjord	kf	T28	47.0	15.0	7.3	Bolind	26	25	5	Jonas Jakobsen, Dragland
3 Må Nor	fk	T23	22.5	6.0	3.0	Sabb	26	3	0	J Joakimsen, Ramsund
4 Må Måsen	kf	T34	20.0	6.0	2.0	Sabb	34	3	0	Pareli Olsen, Dragland
5 Ms Astri	kf	T13	40.0	13.0	6.0	Rapp	34	22	3	O Larsen, Ulvik i Tjeldsund
6 Ms Birger	t	T06	48.0	16.0	6.0	Bolind	15	15	0	Peder Thoresen, Dragland
7 Mk Viking ³⁾	k	T09	44.0	12.5	5.8	Union	44	30	0	Joh. A O Stokke, Hol i Tjeldsund
8 Må Teisten	kf	T34	22.0	7.0	4.0	Sabb	27	3	0	Nikolai Pedersen, Hol i Tjeldsund
9 Ms Ena 2 ⁴⁾	kt	T05	64.7	17.3	7.3	Bolind	14	25	5	Ottar O Stokke, Hol i Tjeldsund
10 Mj Susanna 1	kft	T70	61.5	20.0	7.5	Skand	13	35	3	P Aspenes, Hol i Tjeldsund
11 Mk Lykken ⁵⁾	fk	T22	43.0	14.0	7.0	Rapp	24	20	1	Anders Skånevik, Fjellidal

1) Omb. 1918 og 1933. 2) Omb. 1933. 3) Omb. 1932. 4) Omb. 1938. 5) Omb. 1945.



«Hvalmerket» redskap for alslags fiske

JOHAN HANSENS SØNNER

Fagerheims Fabrikker

Telegr.adr. „FAGERHEIMS“

BERGÉN

Telefon 13 654

N-TS Tjeldsund — N-T Tjøtta.

Farkostens nummer art og navn	Anvendelse	Materiale	Byggeår	Lengde	Bredde	Dybde	Maskin			Eierens (den korresponderende reders) navn og postadresse
							Hva slags	Byggeår	H. N.	
12 Mk Torleif	kh	T 36	60.0	15.0	6.5	Levan	36	32	1 Andor Jakobsen, Fjeldal	
13 Må Kampen	kf	T 37	25.0	6.7	4.0	Sabb	37	3	0 Joh. O Gyltnes, Hol i Tjeldsund	
15 Må Spurven	kf	T 40	20.0	5.8	3.2	Grei	35	4	0 Karl Hansen Breivik, Ramsund	
16 Ms Glimt	kf	T 15	32.7	10.3	5.4	Grei	27	20	0 Hans Hansen, Fjeldal	
17 Må Basse	kf	T 40	19.0	7.0	3.5	Sterk	40	4	0 Birger Kristensen, Kongsvik	
18 Mj Marie 2	t	T 89	52.0	15.5	6.5	Union	33	30	0 Johannes Thoresen m fl, Dragland	
19 Må Fart	f	T 35	22.0	6.5	2.5	Sabb	28	3	0 Osvald Olsen, Dragland	
21 Ms Haldis	k	T 16	48.0	16.0	6.0	Bolind	31	25	0 Asle Hol m fl, Hol i Tjeldsund	
22 Må Arne	kf	T 34	24.0	8.0	4.0	Sabb	41	5	0 Ragnvald Karlsen, Kongsvik	
23 Må Laila	kf	T 31	22.8	6.9	3.7	Sabb	33	3	0 Erl. Arnesen, Kongsvik	
24 Mk Britania	kf h	T 13	54.0	16.5	8.0	Bolind	?	40	1 Asle Hol, Hol i Tjeldsund	
25 Må Tjeldsund	kh	T 35	46.0	14.3	6.3	Union	35	30	0 Fridtj. Hårvik, Ulvik i Tjeldsund	
26 Må Fiskergutten	f k	T 29	23.0	7.0	4.0	Rapp	26	4	0 Bernh Olsen, Dragland	
27 Ms Gutten	f	T 25	25.0	9.0	3.4	Bolind	40	8	0 H Kristoffersen, Fiskfjord	
28 Mk Trygve	f k	T 16	42.0	12.5	7.0	Union	35	30	2 A Larsen, Ulvik i Tjeldsund	
29 Må Forsek	f k	T 34	20.0	6.0	2.9	Sabb	34	3	0 Normann E Nilsen, Dragland	
30 Må Audun	kf	T 42	24.0	7.0	3.5	Sabb	43	5	0 Konrad Karlsen, Hol i Tjeldsund	
31 Må Viljen	kf	T 36	27.0	9.0	4.4	Union	37	7	1 J Hansen, Kongsvik	
34 Må Teisten	f k	T 33	19.0	5.0	3.5	Wichm	29	2	0 Hilbert Aspenes, Hol i Tjeldsund	
35 Ms Agnis	f k	T 28	36.5	12.0	5.0	Union	30	15	1 Alf Pettersen, Kongsvik	
36 Må Rabben	f k	T 43	26.0	7.0	4.0	Wichm	23	8	0 Hilberg Aspenes, Hol i Tjeldsund	
37 Må Jakken	f	T 15	27.0	8.0	4.0	Gideon	30	6	0 Johan Helgesen, Ramsund	
38 Må Måken	f	T 36	20.0	7.0	3.5	Heimd	22	4	0 Daniel H Danielsen, Fiskfjord	
39 Ms Flink	f k	T 33	26.0	9.0	4.0	Gideon	35	8	0 Ingolf Gjøver, Fiskfjord	
40 Må Skarven	f k	T 20	20.8	6.7	3.0	Sabb	34	5	0 Sigfrid Olsen, Dragland	
42 Må Ann	kf	T 36	21.0	6.9	3.3	Sabb	36	3	0 Alb. Andreassen m fl, Kongsvik	
43 Må Sleipner	ft	T 41	24.0	8.0	4.0	Sleipn	43	10	0 Paul Andreassen, Hol i Tjeldsund	
44 Ms Tjeldøy	t	T 15	50.0	16.0	5.5	Nygrei	27	45	0 Paul Andreassen m fl, Hol i Tjels.	
46 Mk Odvær	kf	T 47	34.0	12.0	5.0	Gideon	42	18	0 Hjalmar Nystad, Kongsvik	
47 Mk Bakken	kf	T 22	38.0	13.0	6.3	Bolind	24	25	2 Norm. Dragland, Hol i Tjeldsund	
48 Må Vigdis	k	T 44	26.0	7.5	4.0	Stabil	18	5	0 Ole A Kolbeinsvik, Fjeldal	
49 Må Jan	kf	T 30	25.0	7.0	3.0	Sabb	31	5	0 Erling Arntsen, Kongsvik	
50 Må Rolo	f k	T 37	20.0	6.0	3.5	Real	42	5	0 Gerhard Nilsen, Fiskfjord	
51 Ms Vito	f k	T 32	22.0	8.0	3.5	Klausa	28	5	0 Randulf Esaiassen, Fjeldal	
52 Mkr Proven	kf	T 36	32.0	10.3	5.0	Bolind	36	20	0 Kr S Andreassen, Hol i Tjeldsund	

N-T. Tjøtta merkedistrikt.

1 Mk Magnhild	k	T 16	28.0	11.0	5.0	Brunv	33	16	0 Paul Høiholm m fl, Husvika
3 Mk Arne	k	T 20	40.0	13.5	6.5	Rapp	28	20	0 Ole N Hansen, Sunday i Helgeland
4 Mk Brødrene	f	T 36	23.0	7.6	3.1	Sabb	38	5	0 Tormod Nilsen, Mindland
5 Må Sjøfuglen	f	T 42	19.4	8.0	4.0	Sabb	42	3	0 Asbjørn Pedersen, Blomsøy
6 Må Ternen	f	T 38	20.0	6.5	3.0	Sleipn	35	3	0 Even Einarsoy, Tåvær
7 Må Thor	f	T 40	20.0	6.0	3.0	Sleipn	39	3	0 Nils Olsen, Sandvær, Helgeland
8 Mk Stensland	kf	T 07	65.5	17.2	7.6	Avane	17	46	0 Hans Lund Lied, Sunday i Helgel.
9 Må Snar	k	T 22	20.0	6.0	1.7	Sabb	27	3	0 Harald Skogsholm, Skogsholmen
10 Mk Santa Maria	kf	T 10	48.0	13.0	6.0	Rapp	25	20	0 Sverre Nilsen m fl, Lånan

BRØDRENE AARSÆTHER a.s

Etablert 1877.

Ålesund

Rikstelefon 2800.

Filialer i Svolvær, Kabelvåg, Henningsvær og Risvær.

» » Tuffjord, Ingøy, Kjøllefjord, Mehamn, Vardø og Vadsø.

KJØPER FISK — LEVER — TRAN OG ROGN.

Farkostens nummer art og navn	Anvendelse	Materiale Byggeår	Lengde	Bredde	Dybde	Maskin			Eierens (den korresponderende reders) navn og postadresse	
						Hva slags	Byggeår	H. K.		
12 Må Per	f	T36	17.0	5.0	2.5	Sleipn	38	2	0	Einar Hansen, Skålvær
13 Må Sleipner	f	T38	18.5	4.0	2.5	Sleipn	38	3	0	Johan Arntzen, Skålvær
14 Må Nord- stjernen	f	T39	21.0	7.0	3.0	Sleipn	39	4	0	Valter S Pedersen, Sandvær, Helg.
17 10/å	k	T14	33.0	9.0	3.0	—	—	—	—	M Pedersen m fl, Husvika
18 Må Forsøk	f	T35	20.0	6.5	3.5	Marna	47	5	0	Didrik P Kilvær, Kilvær i Helgel.
19 Må Kvikk	f	T37	18.0	5.0	2.5	Favori	26	4	0	Bjarne Nilsen, Vestvågan
20 Mk Sjø- blomsten ¹⁾	k l	T19	56.0	14.7	8.0	Union	45	50	0	Herman Hansen, Bærøylvågen
21 6/å	k	T ?	27.0	9.0	4.0	—	—	—	—	J Lauritzen m fl, Bærøylvågen
23 10/å	k	T07	30.0	7.0	4.0	—	—	—	—	Edv Martinussen, Husvika
24 Må Spore	f	T48	16.0	6.0	3.0	Sleipn	48	3	0	Ole Nilsen, Tro
25 Må Svanen	f	T35	19.0	6.0	3.0	Marna	35	3	0	Ottar Benjaminsen, Kilvær i Helgeland
26 Må Daniel	f	T34	18.0	4.5	2.0	Meteor	22	3	0	Herman Iversen, Tro
27 Ms Brødrene	k	T39	28.0	10.0	4.6	Gideon	28	10	0	Erling Jørgensen m fl, Tjøtta
28 Må Teddy	f	T46	20.0	6.8	3.4	Sleipn	45	4	0	Aimar J Olderøy, Skogsholmen
29 Må Skreien	f	T38	21.0	7.0	3.0	Marna	38	4	0	Ottar Jensen, Kilvær i Helgeland
31 Må Magnus	f	T30	20.0	5.0	4.0	Marna	31	3	0	Alfred Mørch, Tjøtta
32 Må Ester	k	T27	35.0	11.0	6.0	Brunv	27	16	0	Martin Edvardsen, Husvika
33 Må Seier	f	T36	19.0	8.0	4.0	Sleipn	38	3	0	Leif Sleholm, Tjøtta
34 8/å Vårsol	f	T14	27.0	9.0	6.0	—	—	—	—	H Hansen m fl, Bærøylvågen
35 Må Saben	f t	T29	20.0	6.0	3.0	Sabb	29	3	0	Torleif Ingebriktzen, Skålvær
37 Må Sjøfuglen	f	T37	16.0	6.0	2.5	Sleipn	38	2	0	Ludvig Ludvigsen, Blomsøy
38 Må Smart	f	T10	19.0	7.0	3.5	Sleipn	31	3	0	Arthur Henriksen, Blomsøy
40 Ms Lill	k	T32	22.0	8.0	4.0	Heimd	35	5	0	Gustav Jensen, Sørøffersøy
41 Må Destroyeren	f	T40	20.0	6.0	2.5	Sleipn	37	4	0	Ludv. Olsen Haugestad, Bærøylvågen
42 Må Helge	f	T30	20.0	5.6	1.9	Sleipn	30	4	0	Richard Larsen, Tåvær
43 Må Fiske	f	T39	18.0	5.5	2.5	Marna	39	3	0	Ottar Olsen, Blomsøy
44 10/å	k	T05	29.0	7.0	3.0	—	—	—	—	Aksel Skibnes, Husvika
45 M/ Annie	k	T42	31.0	10.0	4.5	Avanc	35	10	0	Isak Hansen, Sørøffersøy
46 Ms Lur	f	T33	22.0	8.0	4.0	Favori	30	3	0	Edv. Johansen Sørdal, Bærøylvågen
47 Må Gerd	k f	T31	21.0	6.0	3.0	Wichm	?	6	0	Birger Iversen, Tro
48 Ms Heimen	k	T19	37.0	12.0	5.0	Rapp	15	12	0	Kåre Sund, Sundøy i Helgeland
51 Må Kometen	f	T30	16.0	5.0	2.0	Sleipn	39	3	0	Ingvald Johansen, Tjøtta
52 Må Ideal	f	T46	20.8	7.0	4.0	Sleipn	43	3	0	Magnus Pettersen, Blomsøy
53 Mk Trygg	f	T38	37.5	12.0	5.5	Hein	14	9	0	Trygve Johansen m fl, Tjøtta
54 Ms Solveig	f	T35	29.0	10.0	5.0	Nygrei	28	9	0	Einar Henriksen m fl, Blomsøy
55 Må Sleipner	f	T33	17.0	4.0	3.0	Sleipn	25	3	0	Hans Mathisen, Sandvær i Helgeland
57 Må Lykken	f	T38	18.0	4.0	2.0	Sleipn	38	3	0	Hårek Jørgensen, Skålvær
58 Mk Asbjørn	k h	T20	44.0	14.0	7.0	Wichm	36	30	4	Hans Lund, Sørnes

1) Omb. 1946.

MONOPOL'S KOBBERSTOFF

A.s JOHAN C. MARTENS & CO.

Telegr.adr.: «Jomartco».

BERGEN

Rikstelefon: 14363.

Kjøper alle sorter TRAN — SILDOLJE OG RUND FISK

Farkostens nummer art og navn	Anvendelse	Materiale	Byggeår	Lengde	Bredde	Dybde	Maskin			Bierens (den korresponderende reders) navn og postadresse
							Hva slags	Byggeår	H. K.	
59 Må Nor	t	T29	20.0	6.5	2.0	Favori	18	3	0	Harald Kalvøy, Skålvær
60 Må Peik	f	T34	24.0	6.5	4.0	Sterk	34	4	0	Einar Strand, Sørførsvøy
61 Ms Smart 2	f	T34	23.0	7.5	3.0	Sleipn	32	4	0	Alfr. Gabrielsen, Tåvær
62 Må Inger Lise	f	T ?	17.0	4.0	2.5	Amerik	?	3	0	Asbjørn Iversen, Tro
63 Ms Margit	f	T28	37.0	13.0	5.5	Union	36	20	1	Kr. Heggedund m fl, Sørnes
64 10/A —	k	T12	26.0	5.5	2.0	—	—	—	0	B Isaksen, Vestvågan
65 10/A —	k	T10	26.0	5.5	2.0	—	—	—	0	Nilson Johnsen, Vestvågan
66 Må Teisten	f	T29	21.0	6.0	3.7	Marna	42	4	0	Arnold Olsen, Blomsøy
67 10/A —	k	T07	29.0	6.5	2.0	—	—	—	0	A Nilsen m fl, Vestvågan
68 10/A —	k	T08	26.0	5.5	2.0	—	—	—	0	Peder Johnsen, Vestvågan
69 10/A —	k	T13	24.0	4.5	1.1	—	—	—	0	Konrad Eliassen, Vestvågan
70 8/A —	f	T16	25.0	6.0	1.5	—	—	—	0	P Pedersen m fl, Kilvær i Helgel.
71 Må Måken	f	T35	19.0	5.0	2.0	Marna	34	3	0	Jens Myklebost, Mindland
72 Må Snorre	f	T39	16.5	4.5	2.5	Marna	39	3	0	Olaf Pettersen, Skålvær
73 Må Alken	f	T32	20.0	6.0	2.0	Marna	32	3	0	P Pedersen, Kilvær i Helgeland
74 Må Alida	f	T10	20.0	5.5	2.5	Atlant	19	2	0	Johan Mathisen, Sørvær
75 Må Forsøk	f	T33	20.0	6.0	4.0	Sleipn	37	4	0	Aksel Aleksandersen, Skotsvær
76 Må John	f	T46	20.0	6.4	3.0	Rollo	46	4	0	Johan J Lund, Bærøyvågen
79 Må Terje	f	T34	18.0	4.5	3.0	Sleipn	30	2	0	Aksel Henriksen, Blomsøy
80 Må Odd	f	T37	16.0	5.0	2.5	FM	26	2	0	Chr. Oldervik, Skålvær
81 Må Kameraten	f	T32	20.0	5.5	2.0	Tjoms	45	5	0	Jacob Juul, Skålvær
82 Må Måken	f	T34	20.0	6.0	3.0	Marna	35	5	0	Joh Andreassen, Skålvær
83 Mk Aud	k	T16	40.0	17.2	6.4	Rapp	?	22	0	Harald Mathisen, Sundøy i Helgel.
84 Må Ørnongen	f	T45	18.0	5.3	2.3	Sleipn	42	3	0	Evald Joramo, Tjøtta
85 Må Thriving	k f	T17	23.0	7.0	3.4	Konku	22	4	0	Alfred Iversen, Skålvær
86 Må Provent ¹⁾	k f	T ?	22.3	6.5	2.5	Sterk	32	4	0	Ragnar Andersen, Sørnes
88 Må Havskum	f	T43	22.0	7.0	3.5	Sleipn	29	4	0	Imis Pedersen, Sandvær i Helgel.
89 Mk Kåre	k	T22	41.0	14.0	6.5	Rapp	22	20	0	Ole H Åkvik, Sundøy i Helgeland
90 Må Sjøstrøm	f	T39	20.0	7.0	3.5	Marna	31	3	0	Ingolf Mathisen, Kilvær i Helgel.
91 ?/s Salten	k f	T14	37.0	13.0	7.0	—	—	—	0	D Johansen m fl, Husevika
93 Må Strilen	f	T16	20.0	5.0	3.5	Komet	23	2	0	J Andersen, Skålvær
95 10/A —	k	T28	29.2	8.5	3.0	—	—	—	0	Alfr Johnsen, Vestvågan
96 Mk Ternen	f	T36	34.0	11.3	5.0	Rapp	46	24	0	Ole Mindnes m fl, Mindland
97 Må Sild	f	T36	19.0	6.0	3.0	FM	40	3	0	Fritz Olsen, Bærøyvågen
98 Må Ola	f	T31	18.0	6.0	2.5	Sleipn	31	3	0	Johan Vistnes, Tjøtta
99 Må Buster	f	T46	18.0	6.0	3.0	Marna	41	3	0	Petter J Lånan, Lånan
100 Må Lykken	f	T11	19.0	5.0	2.5	Atlant	21	2	0	Marthin Lånan, Skålvær
101 Må Teisten ²⁾	f	T29	20.0	6.0	2.5	Sleipn	37	1	0	Birger Nilsen, Lånan
102 Ms Fram	k	T37	22.0	7.0	3.0	Wichm	37	6	0	Joh. Johansen Sørfjord, Husevika
104 Må Flugt	f k	T23	24.0	7.0	2.2	Heimd	23	5	0	H Omne, Skogsholmen
105 8/A —	k	T18	24.0	6.0	1.5	—	—	—	0	Peder Jonsen, Vestvågan
106 Ms Asbjørn	k f	T26	27.0	6.0	4.0	Popul	22	6	0	Aleks. B Skogsholm, Skogsholmen
107 8/A —	k	T18	22.0	6.0	2.0	—	—	—	0	Alfr. Johnsen, Vestvågan
108 Ms Bergljot ³⁾	k	T34	35.5	11.0	7.0	Rapp	?	17	0	Joh Sandvær, Tjøtta
110 Må Real	f	T38	19.0	6.0	3.0	Sleipn	46	3	0	Karl Svendsen, Skogsholmen
111 Må Knuppen	f	T ?	18.0	6.0	3.0	Sleipn	44	3	0	Erling Hansen, Skålvær
112 Må Thor	f	T40	20.0	6.0	3.0	Sleipn	40	3	0	Johan Sandvær, Skotsvær

1) Omb. 1940. 2) Omb. 1946. 3) Omb. 1948.

Fiskernes Ferskfiskomsetning ^{S/L}

Hovedkontor: Kjøslageret i Trondheim. Telegr.adr.: «Fiskeomsetning».

Avdelingskontor: Oslo — Bergen — Narvik.

Telef. Trondheim: 21528-29-30. Oslo: 413 006, 417411. Bergen: 16827, 19048.

Farkostens nummer art og navn	Anvendelse	Materiale Byggeår	Lengde	Breidde	Dybde	Maskin			Eierens (den korresponderende reders) navn og postadresse	
						Hva slags	Byggeår	H. K.		
113 Må Ragnhild	f	T/24	35.0	11.5	3.0	Heimd	2	10	4	Edv Dagsvik, Sundøy i Helgeland
114 Må Jorund ¹⁾	f	T/09	19.0	6.3	2.5	Diesel	42	4	0	A Johansen, Bukkøy, Skogsholmen
115 Må Sleipner	f	T/11	18.0	4.5	2.5	Sleipn	24	3	0	M Pedersen, Sandvær i Helgeland
116 10/A —	k	T/15	29.0	7.0	2.0	—	—	—	0	Arne Vollan, Mindland
117 Må Jarle	f	T/39	22.0	7.3	3.0	Marna	39	6	0	Aleksander J Lisøy, Skålvær
118 8/A —	f	T/37	31.0	10.5	4.0	—	—	—	2	Johan Nilsen, Sundøy i Helgeland
119 Ms Mosk- straumen	f	T/14	30.0	10.6	4.0	Grei	16	10	0	Petter Pedersen Halsen, Tro
120 10/A —	k	T/34	29.0	6.0	2.0	—	—	—	0	Peder Johnsen, Vestvågan
121 Må Bjørn	f	T/25	17.0	5.5	3.0	Marna	39	4	0	Reidulf Dalsvåg, Tro
122 Må Margit	f	T/38	21.0	6.5	3.5	Marna	38	5	0	Gustav Jacobsen, Skogsholmen
124 Må Stella	f	T/39	17.0	5.0	2.0	Sleipn	34	3	0	Jacob Pettersen, Blomsøy
125 Mk Erna ²⁾	k	T/09	45.0	15.5	9.0	Rapp	10	18	3	Johan Dagsvik m fl, Sørnes
127 Må Skarven	k	T/36	18.5	6.0	2.5	Stord	39	3	0	Hans Tollefsen, Sørøffersøy
128 Må Sleipner I	f	T/05	20.0	5.0	1.2	Sleipn	24	3	0	H M Sørvær m fl, Sandvær i Helgeland
130 Må Turisten	f	T/19	19.0	6.0	3.5	C Perf	21	4	0	Arne A Olderey, Skålvær
132 Må Røyffjell.	f	T/36	22.5	6.5	3.0	Rapp	38	4	0	Martin D Nyheim, Tro
134 Mk Jørdis	k	T/30	42.0	13.5	6.5	Rapp	30	24	0	Andr Olsen, Sundøy i Helgeland
135 Må Lykkens Pr	f	T/39	18.0	6.0	3.5	Real	23	4	0	Asbjørn Andersen, Skogsholmen
136 Må Tomte- guttan	f	T/32	21.0	5.5	2.0	Marna	33	4	0	Valdemar Hansen, Kilvær i Helgel.
137 8/A —	k	T/14	25.0	6.0	2.5	—	—	—	0	Petter Hansen, Sundøy i Helgel.
138 10/A —	k	T/39	29.0	6.0	3.0	—	—	—	0	Chr. Wold, Svines, Tjøtta
139 Må Bris	f	T/44	20.0	7.0	3.5	Sleipn	38	4	0	Ingvar I Emorsøy, Tåvær
140 Må Neptun	f	T/42	20.0	5.0	3.5	Marna	39	3	0	Sparre Larsen, Mindland
141 Må Ola	f	T/38	17.0	5.1	2.0	Sleipn	39	3	0	Mart. Kristiansen, Stakkøy, Tåvær
142 Må Laksen	k	T/18	28.0	8.0	4.5	Favori	20	4	0	Angel Nilsen, Vestvågan
143 Ms Glimt	k	T/29	26.0	8.4	4.3	Brunv	29	7	0	Bjarne Päsche, Sørøffersøy
144 Må Aud	f	T/07	22.0	5.5	1.3	F M	26	3	0	Johan Pettersen, Skålvær
145 Ms Bård	k	T/39	32.0	10.7	5.3	Wichm	39	12	0	Martin Nyheim m fl, Tro
146 Må Måken ³⁾	f	T/32	18.5	5.0	2.5	Sleipn	43	3	0	Sanas Vilhelmsen, Blomsøy
149 Må Mågen	k	T/22	16.0	4.5	2.5	Amerik	23	2	0	Halvd. Henriksen, Blomsøy
151 Må Ranvær- ingen	k	T/36	20.0	6.5	2.0	C Perf	10	6	0	Einar Sleholm, Skotsvær
152 Må Svanen	f	T/46	22.0	6.5	4.0	Sabb	41	5	0	Martinus Pedersen, Husvika
155 Mk Ulf	k	T/?	35.0	12.0	4.0	Levan	11	12	0	Peder Olsen m fl, Tro
156 Må Sjøfuglen	f k	T/26	24.3	6.0	2.5	Sleipn	29	5	0	Andreas Lisøy, Blomsøy
157 Må Teisten	f	T/34	20.0	7.0	3.5	Marna	35	4	0	Konrad Larsen, Flatøy, Tro
158 Må Tryggen	f	T/43	18.0	6.5	1.8	Sleipn	40	3	0	Eivind Pettersen, Mindland
160 6/A Silden	f	T/30	28.0	7.0	4.0	—	—	—	2	H Hansen m fl, Bæroyvågan
161 Må Helge	k	T/29	25.0	8.0	5.0	Sleipn	29	6	0	Lars Päsche, Sørøffersøy
162 Mk Anna	k	T/28	28.0	10.0	4.5	Rapp	17	14	0	Hans H Halsan m fl, Husvika
163 Må Bjørg	f	T/38	18.0	6.4	2.5	Marna	37	3	0	Ragnar Falck, Husvika
164 Må Farmand	k f	T/28	20.0	5.0	2.5	Marna	29	4	0	Arthur Johansen, Skogsholmen
165 Må Per	f	T/18	20.0	5.0	2.5	Sabb	35	3	0	Olaf Isaksen, Vestvågan

1) Omb. 1938. 2) Omb. 1946. 3) Omb. 1942.

A.s JOHAN C. MARTENS & CO.

Telegr.adr.: «Jomartco».

BERGEN

Rikstelefon: 14363.

Kjøper alle sorter TRAN — SILDOLJE OG RUNDFISK

Farkostens nummer art og navn	Anvendelse	Materiale	Byggår	Lengde	Bredde	Dybde	Maskin			Eierens (den korresponderende reders) navn og postadresse	
							Hva slags	Byggår	H. K.		
166 Ms Odd	k	T	29	23.4	7.3	4.5	Heimd	29	7	0	Konrad Nikolaisen, Tro
169 Må Snøgg	f	T	46	17.5	4.5	2.0	Sleipn	39	4	0	Alf Nilsen, Tro
171 Må Komet	f	T	39	19.0	6.5	2.0	Komet	21	2	0	Halvdan Eriksen, Bærøylvågen
172 Må Pil	f	T	24	16.5	6.0	2.0	Ideal	23	2	0	Johan Johansen, Lånan
173 Må F. M.	f	T	30	19.0	6.0	2.3	FM	30	4	0	Berner Paulsen, Skogsholmen
174 Må Snar	f	T	14	20.0	4.0	2.0	FM	30	3	0	Leif Sleholm, Skotsvær
175 Ms Thor	k	T	31	31.0	11.0	5.0	Volda	31	10	0	Johan Edvardsen, Mindland
176 Må Kobben	f	T	39	22.0	7.8	3.0	Alda	39	4	0	Mathis Bukkøy, Tjøtta
177 Må Gangerolf	f	T	42	20.0	5.0	3.0	Sleipn	47	3	0	Torstein Baltzersen, Blomsøy
178 Må Ullebrand	f	T	30	20.7	6.8	3.2	Sleipn	40	4	0	Johan Andersen, Sandvær i Helgeland
179 Må Marna	f	T	39	22.0	7.6	4.0	Marna	39	6	0	Andreas Jensen, Kilvær i Helgel.
180 Må Ulabrand	f	T	39	22.0	7.6	4.0	Sleipn	35	5	0	Mathis Falck, Kvalholmen, Tåvær
181 Må Thor	f	T	32	19.0	6.0	2.7	Marna	28	3	0	Ole Olsen, Tåvær
182 Mk Håbet 1)	lt	T	07	78.0	19.5	8.6	Wichm	37	50	0	H Hansen m fl, Bærøylvågen
183 Må Petrus	f	T	31	21.0	6.0	1.8	Sleipn	30	4	0	Petter Petersen, Kilvær i Helgel.
186 Må Svanen	f	T	18	17.0	5.5	2.0	Sleipn	25	3	0	Julius Pettersen m fl, Blomsøy
188 Mk Dag	f	T	36	23.0	7.0	3.0	Sleipn	36	5	0	Nils T Hongset, Tåvær
189 Må Agdis	f	T	39	20.0	6.5	3.0	Marna	35	3	0	Ottar Pedersen, Åkerøy, Blomsøy
190 Må Per	f	T	29	18.0	5.0	2.0	C Perf	?	4	0	Olav Aspvik, Bærøylvågen
191 Må Sleipner 2	f	T	14	18.0	6.0	1.6	Sleipn	31	2	0	M Mathisen Sørvær, Skogsholmen
194 Mk Reidar ²⁾	k	T	33	57.0	15.0	7.0	Brunv	43	42	5	Petter Hansen, Sundøy i Helgel.
195 Må Kniven	f	T	34	16.0	5.0	2.5	Marna	39	3	0	Ragnar Olsen, Skålvær
196 Må Rabba- gasten	fk	T	40	22.0	7.5	3.0	Ø M	40	5	0	Petter Sommer, Søroffersøy
197 Mk Terje	kf	T	24	42.0	13.0	6.0	Rapp	46	35	0	Hans Hansen, Sundøy i Helgel.
198 Mk Torsnes 1	hk	T	17	59.0	17.0	7.0	motor	34	40	0	Konrad Olsen m fl, Sundøy i Helg.
199 Mk Håpet	k	T	33	36.5	11.0	5.0	Rapp	29	29	0	Helge Skipnes, Tro
201 Må Strauman	k	T	06	17.0	6.0	5.0	Marna	?	3	0	Chr. Oldervik, Skålvær
205 Må Marna	f	T	34	20.0	7.0	2.5	Marna	34	3	0	Jim Høyholm, Husvika
206 Må Smart	f	T	32	20.0	6.0	3.0	Marna	32	4	0	Hilmar Jensen m fl, Kilvær i Helgeland
208 Må Ørnen	f	T	31	18.0	5.0	2.5	Sleipn	?	3	0	Bergiton Andersen, Sandvær i Helgeland
210 Må Spurven	f	T	46	18.0	5.0	3.0	Sleipn	47	4	0	O Johansen, Bærøylvågen
212 Må Ravn	k	T	34	19.0	6.0	2.0	Sleipn	34	3	0	Konrad Aleksandersen, Lånan
214 Mk Vesleper	k	T	38	35.0	11.3	5.0	Union	38	20	0	Leif Olsen, Tro
215 Må Smart	f	T	32	19.0	6.0	2.5	Marna	34	3	0	Joh. Svendsen, Nautøy, Tåvær
216 Må Nord 4 ³⁾	kf	T	24	20.0	6.0	2.5	Sleipn	32	3	0	Berner Olsen, Sandvær i Helgel.
217 Må Felix	f	T	34	22.0	7.0	3.5	Sleipn	36	5	0	Olav Emorsøy, Tåvær
218 Må Finn	f	T	20	17.0	5.0	1.5	Solo	29	3	0	Petter Mørk, Tjøtta
220 Ms Fia	k	T	34	31.0	11.0	4.0	Rapp	31	14	0	K Kristiansen, Sundøy i Helgel.
221 Må Reidar	kt	T	32	21.0	7.0	4.0	FM	32	6	0	Jørgen Jensen m fl, Kilvær i Helg.
222 Må Lykken	f	T	34	20.0	5.0	2.5	Wichm	39	2	0	Sverre Jacobsen, Mindland
223 Må Sonja	f	T	35	19.5	5.0	2.5	Sleipn	38	3	0	Evald Danielsen, Husvika
224 Mk Gunnar 2	k	T	12	70.0	17.5	7.0	Skand	12	25	0	Einar Hansen, Sundøy i Helgeland

1) Omb. 1944. 2) Omb. 1945. 3) Omb. 1932.

Firmaet

SKIBS & FISKERIUTSTYR, Trondheim
ALT UTSTYR TIL FISKEFARTØYER.
Forespør hos oss når noe trenges.

Farkostens nummer art og navn	Anvendelse	Materiale	Byggear	Lengde	Breidde	Dybde	Maskin			Eierens (den korresponderende reders) navn og postadresse	
							Hva slags	Byggear	H. K.		
225 Må Æolus	f	T	20	20.0	5.5	3.5	Marna	35	3	0	Arne Jensen, Bærøyyågen
226 Må Teisten	f	T	35	19.0	6.0	3.0	Marna	33	3	0	Arth Johansen m fl, Rosøy, Tjøtta
227 Mk Havleik	k h	T	35	47.0	15.0	7.5	Munkt	35	50	0	Bernh P Skogsholm, Skogsholmen
228 Må Johanna	f	T	35	19.0	7.0	3.0	Sleipn	29	4	0	Einar J Bukkøy, Skogsholmen
230 Må Snapp	f	T	39	28.0	9.0	4.5	Wichm	38	6	0	Bj Moreng m fl, Mindland
231 Ms Birgit	f	T	35	22.0	7.5	4.0	Heimd	33	5	0	Johan Pettersen jnr., Skålvær
234 Må Alda	f	T	38	18.0	6.0	5.0	Alda	38	4	0	Martin Mathisen, Sandvær i Helgeland
235 Må Ann	f	T	36	20.0	7.0	3.0	Marna	36	5	0	Halvd. Berglund, Mindland
236 Må Finn	f	T	36	19.0	6.0	2.5	Marna	36	3	0	Hans Jensen, Bærøyyågen
237 Må Henry	f	T	36	20.0	6.0	3.0	Sabb	42	3	0	Alb. Lund, Skålvær
241 Må Sørfjord	f	T	36	20.0	6.0	2.8	Marna	36	4	0	Anders Sørfjord, Husvika
242 Må Måken	f	T	33	19.0	6.0	3.0	Sleipn	38	4	0	Sjalg Salomonsen, Kilvær i Helgel.
243 Må Palmen	f	T	36	21.0	6.0	3.5	Marna	36	3	0	Alb. Laukholm, Skålvær
244 Må Måsen	f	T	36	18.0	6.5	3.0	Marna	38	3	0	Aksel Edwardsen, Sandvær i Helg.
245 Ms Sabben	f	T	37	24.0	8.0	4.0	Sabb	37	5	0	J Aspnes m fl, Bærøyyågen
246 Ms Prøven ¹⁾	k	T	27	31.0	10.0	4.2	Popul	18	10	0	Rolf Holmsen, Tro
248 Må Sjømann	f	T	36	19.0	6.0	3.0	Sleipn	36	3	0	Emilius Mathisen, Tåvær
249 Ms Svan ²⁾	k	T	31	33.0	11.3	5.0	Rapp	42	17	0	Alf Olsen, Skavold, Tro
251 Må Trana	f	T	36	20.0	6.0	2.5	Sleipn	36	3	0	O Ludvigsen, Tranøy, Tjøtta
252 Må Måken	f	T	27	18.0	6.0	3.0	Sleipn	29	3	0	Arne J Lisøy, Skålvær
253 Må Brødrene	f	T	37	19.0	6.5	3.0	Marna	37	3	0	Eilif Nilsen m fl, Lånan
254 Mk Sleipner	f k	T	20	41.0	14.0	6.5	Skand	38	40	0	Arne Skogsholmen, Skogsholmen
255 Må Forsøk	f	T	37	19.0	6.0	3.0	FM	27	3	0	Kåre Blix, Mindland
258 Må Kollbjørn	k	T	37	19.0	7.7	3.0	Marna	34	4	0	H. Jørgensen m fl, Skålvær
259 Må Flink	f	T	32	16.0	5.0	2.0	Sleipn	36	3	0	Johan Johansen, Lånan
260 Mk Anna	f	T	13	33.0	12.0	5.2	Alpha	13	11	0	Haldor Tømmervik, Sundøy i Helg.
262 Må Stabil	f	T	?	24.0	4.0	2.0	Stabil	?	3	0	Petter Eliassen, Sørnes
263 Må Fram	f	T	29	21.0	6.5	4.0	C Perf	29	4	0	Odvar Olsen m fl, Hellesvik
264 Ms Måken	k	T	39	25.0	9.0	4.0	Rapp	?	10	0	Johan Olsen, Vestvågen
265 Mk Mindfjord	k	T	38	35.0	11.0	5.7	Wichm	38	16	0	Jens Ervik m fl, Mindland
267 Må Laksen	f	T	37	19.5	6.0	3.0	Sleipn	37	3	0	Reidulf Olsen, Buvik, Stokkasjøen
269 Må Knuppen ³⁾	f	T	29	18.5	6.0	4.0	Sleipn	45	4	0	Henry Nilsen, Lånan
270 Må Lyn	f	T	39	21.0	7.3	3.0	Sleipn	39	4	0	Bergiton Sørvær, Sandvær i Helgeland
271 Ms Trygg	f	T	39	25.0	9.0	5.0	Union	39	7	0	Torleif Ingebrigthsen, Tåvær
272 Må Teisten	f	T	36	22.0	7.5	3.0	Sabb	41	5	0	Ole Olsen, Blomsøy
273 Må Trygg	f	T	39	20.0	7.2	4.5	Alda	39	4	0	Reidar Erntsen, Tåvær
274 Må Skarven	f	T	47	19.0	6.5	4.5	Sleipn	47	4	0	Konrad Aleksandersen, Lånan
275 Må Tripp	f	T	47	19.0	5.5	3.0	FM	48	4	0	Kåre Sordal, Husvika
276 Så Mågen	f	T	36	25.0	10.0	7.0	—	—	—	0	Petter Mørk, Tjøtta
278 Må Fisken	f	T	39	20.0	5.0	3.0	Sleipn	27	3	0	Frithjof P Åkerøy, Blomsøy
280 Må Fram	f	T	38	19.0	4.5	3.0	Sleipn	?	3	0	Arthur Henriksen, Blomsøy
282 Må Osen	f	T	32	22.0	6.4	3.7	Marna	39	6	0	Olav Myra, Tro

1) Omb. 1955. 2) Omb. 1942. 3) Omb. 1946.

CT
KOBBERSTOFF

„DET GROFRI STOFF“

Farkostens nummer art og navn	Anvendelse	Materiale Byggear	Lengde	Bredde	Dybde	M a s k i n			Eierens (den korresponderende reders) navn og postadresse
						Hva slags	Byggear	H. K.	
285 Må Leif	f	T37	18.0	7.0	3.0	motor	?	?	0 Leif Olsen, Tro
286 Må Strauman	f	T39	19.0	6.5	3.3	Alda	39	4	0 Didrik Hansen, Tåvær
287 Må Sjøgutten	f	T30	14.0	5.0	3.0	Sleipn	38	12	0 Olav Hansen, Omnøy, Skålvær
288 Må Teisten	f	T40	20.0	6.0	3.0	Sleipn	39	3	0 Joh. Ludvigsen, Sandvær i Helg.
290 Må Spretten	f	T?	18.0	6.0	2.9	Sleipn	34	3	0 Emelius Emorøy, Tåvær
291 Må Alida	ft	T34	30.0	10.0	3.5	Heimd	34	11	0 Albr. J Kilvær, Kilvær i Helgel.
292 Må Stål	f	T34	19.0	6.0	2.5	Sleipn	36	3	0 Jens Jensen, Bærøvvågen
294 Må Rapp	f	T13	27.0	7.5	3.0	Rapp	16	5	0 Halfdan Marthinsen, Sørøffersøy
295 Må Bjørg	f	T40	20.0	7.0	3.0	Sleipn	40	4	0 Hårek Hansen, Bærøvvågen
296 Må Havhesten	k	T24	19.0	6.0	3.0	Amerik	?	4	0 Petter Andersen, Lånan
297 Må Trio	f	T41	19.5	6.5	3.0	Sleipn	30	4	0 Olav Kvalholm, Tåvær
298 Må Sleipner I	f	T40	19.5	6.9	3.3	Sleipn	35	5	0 Conrad Bukkøy, Bukkøy
299 Må Wichmann	f	T?	20.0	5.0	2.5	Wichm	45	2	0 J J Vangen, Husvika
300 Må Sabb	f	T40	18.0	4.5	2.0	Marna	30	3	0 Martin Eriksen mfl, Blomsøy
301 Må Leif	f	T36	20.2	6.2	3.4	Sleipn	25	3	0 Hjeronimus Mørch, Skotsvær
302 Må Bjørn	f	T39	20.0	7.0	5.0	Sabb	40	4	0 Johannes Tollefsen, Bærøvvågen
303 Må Morild	f k	T26	24.0	8.0	3.0	FM	44	6	0 P Eliassen, Sørnes
304 Må Havørn	f	T47	20.0	5.5	3.5	Marna	41	3	0 O Hytten, Tjøtta
305 Må Bredrene	k f	T47	23.0	8.0	2.5	Sterk	45	5	0 A Jørgensen, Sørøffersøy
307 Må Per	f	T41	17.0	5.0	3.0	Marna	41	3	0 Nils Lie, Sundøy i Helgeland
308 Må Ashjørn	f	T41	17.0	3.0	2.0	Sleipn	41	3	0 Hilmar Lie, Sørnes
309 Ms Hoi	k	T34	27.0	9.0	4.0	Helset	34	8	0 Ole Tåvær, Tåvær
311 Må Fremtid	k	T42	22.0	7.5	4.5	Marna	39	4	0 Pærlus Mathisen, Kilvær i Helg.
313 Må Tormod	f	T47	20.0	6.0	2.3	Sabb	35	4	0 Thorleif Forsmo, Husvika
314 Må Pan	f	T39	17.0	5.5	3.0	Marna	42	3	0 Egil Korsnes, Tjøtta
316 Må Roy	f	T42	17.0	5.0	3.0	Sleipn	41	4	0 Ragnvald Bærø, Bærøvvågen
317 Mk Ragnar	k	T32	32.0	11.0	5.5	Rapp	32	17	0 Imis Pedersen, Sandvær i Helgel.
318 Må —	f	T34	29.0	7.0	4.0	Marna	42	8	1 Hilmar Lie mfl, Sørnes
319 Må Nebben	f	T39	18.0	6.5	3.0	FM	42	4	0 Hans Svines, Tjøtta
320 Må Lykken	f	T35	20.0	5.5	2.0	Sleipn	37	3	0 Ivar Sleholm, Tjøtta
321 Må Kari	f	T38	19.0	5.3	2.4	Marna	42	3	0 Konrad Kristiansen mfl, Mindland
322 Må Storm	f	T42	22.0	8.0	2.0	Sleipn	42	5	0 Arne I Skogsholm, Skogsholmen
323 Må Pan	f	T?	20.0	7.5	3.0	Sterk	?	3	0 Sverre Sørensen, Mindland
324 Må Falken	f	T42	18.0	5.0	3.5	Sleipn	43	3	0 Einar Nilsen, Skålvær
325 Må Magne	f	T40	20.0	6.5	3.5	Sleipn	40	3	0 Oleo Sleholm, Skotsvær
326 Må Laksen	f	T39	22.0	7.5	4.0	FM	42	6	0 Petter E Olsen, Husvær
327 Må Lykken	k	T30	30.0	11.0	5.0	Wichm	30	8	0 Otelius Falck, Tjøtta
328 Må Finnkallen	f	T42	19.5	6.0	2.5	Marna	32	3	0 Rikart Møller, Tjøtta
330 Må Karen	f	T25	18.0	6.0	3.0	Sleipn	25	3	0 Asbjørn Andersen, Skogsholmen
331 Må Havhesten	f	T37	21.0	7.0	4.0	Sleipn	37	4	0 Lorens Pedersen, Tåvær
332 Må Kometen	f k	T46	23.0	7.0	3.5	FM	45	6	0 Johan Jenssen, Sundøy i Helgel.
333 Må Marna	f	T?	20.0	6.0	3.5	Marna	42	5	0 John Brastad, Mindland
334 Mk Aid ¹⁾	ft	T77	61.2	17.9	8.5	Finnø	18	50	0 Magnus Salheim, Sundøy i Helgel.
335 Må Lykken	f	T42	21.0	6.0	4.0	Marna	41	5	0 Hans Folgerø, Husvika
336 Må Tuppen	f	T43	19.0	5.5	3.0	Marna	41	4	0 Johan Akersborg, Skålvær
337 Må Teisten	f	T25	20.0	6.0	3.0	Sleipn	20	3	0 Paul Lygheim, Sørøffersøy
338 Må Nordlys	f	T36	21.0	6.0	2.5	C Perf	?	6	0 Kristian Hansen, Tjøtta

1) Omb. 1918.

Forlang CAMPBELL ANDERSEN'S FISKEREDSKAPER

Bergen.

MONTERT NOT — NOTLIN — TAU — SNØRER etc. — FABRIKK OG BARKERI
Telegr.adr. Campelco. Rikstelefon 96895, eller central 98195

Farkostens nummer art og navn	Anvendelse	Materiale Byggeår	Lengde	Bredde	Dybde	Maskin			Eierens (den korresponderende reders) navn og postadresse
						Hva slags	Byggeår	H. K.	
339 Må Flukt	f	T 15	25.0'	8.0	4.0	Marna	41	6	0 Eilif Haugan, Sørnes
340 Må Pii	f	T 30	17.0'	5.0	3.0	Sabb	39	3	0 Hans Aspvik, Bærøylvågen
341 Må Hanse- mann	f	T 43	18.0'	5.0	2.5	Marna	43	4	0 Hårek Hansen, Bærøylvågen
342 Må Falken	f	T 33	19.0'	7.0	4.5	Stord	35	3	0 Nicolai Larsen, Mindland
343 Må Knut	f	T 43	19.0'	6.5	4.0	Sleipn	43	3	0 Olaf Ingebrigtsen, Bukkøy
344 Må Sonja	f	T 37	20.0'	6.0	4.0	Heimd	34	4	0 Arne Kristiansen, Tjøtta
345 Må Rapp	f	T 37	22.0'	7.0	3.0	Rapp	?	4	0 Birger Iversen, Tro
346 Må Ravn	f	T 49	20.0'	6.8	3.5	Sabb	41	3	0 Johan Svendsen, Tåvær
347 Må Håkon	f	T 31	22.0'	7.1	2.7	Heimd	?	7	0 Martin Nilsen, Tåvær
348 Må Nord	f	T 43	22.0'	7.0	2.8	Sleipn	43	6	0 Hans Skogsholm, Skogsholmen
349 Mk Randi	k	T 37	27.5	9.0	4.0	Branv	31	7	0 Gustav Valen, Tro
350 Må Sigfred	f	T 28	24.0'	7.0	3.0	Marna	40	6	0 Evald Jordamo, Tjøtta
352 Må Spretten	f	T 34	18.0'	6.0	2.5	Sleipn	34	3	0 Kristian Ludvigsen, Tjøtta
353 Må Blink	f	T 32	23.0'	8.0	3.0	Marna	43	6	0 Ragnar Johnsen, Vestvågen
355 Må Oddvar	f	T 38	21.0'	8.0	4.0	Sabb	36	5	0 Herlof Pedersen, Sørnes
356 Må Smart	f	T 39	18.0'	5.0	2.5	FM	37	3	0 Paul Hansen m fl, Sundøy i Helg.
357 Må Pilen	f	T 40	21.0'	6.0	3.0	Sabb	38	5	0 Trygve Johansen, Bærøylvågen
358 Må Trygg	f	T 39	19.5'	5.7	3.0	FM	43	3	0 Johan Hansen, Tjøtta
359 Mk Vågen	f k	T 43	29.5	9.0	3.0	Grei	19	10	0 Peder Pedersen m fl, Sørnes
360 Må Solglimt	f	T 35	18.0'	5.0	3.0	Sleipn	38	2	0 Alf Olsen, Blomsøy
361 Må Gunold	f	T 42	15.0'	4.0	2.0	FM	29	2	0 Arnulf Aune, Vestvågen
362 Må Måken	f	T 45	19.0'	5.5	3.0	Sleipn	44	3	0 Harry Henriksen, Blomsøy
363 Må Perfekten	f	T 43	18.0'	5.0	2.5	C Perf	20	6	0 Martin Olufsen, Husvika
365 Må Snar	f	T 45	18.0'	4.0	3.0	Marna	40	3	0 Martin Edvardsen, Husvika
367 Må Sjøsprøyt	f	T 36	22.0'	8.0	4.0	Wichm	36	4	0 Menigheten Bethel v/ Arnulf Aune, Vestvågen
368 Må Duen	f	T 40	23.0'	5.4	4.0	FM	42	6	0 Hans L Lie, Sundøy i Helgeland
369 Må Måken	f	T 47	20.0'	6.0	3.0	Marna	35	5	0 Johan Andreassen, Skålvær
370 Må Duen	f	T 42	16.0'	5.0	2.5	Sleipn	47	3	0 Dagfinn Rosø, Mindland
372 Må Liv	f	T 21	19.0'	6.0	3.0	Sleipn	47	3	0 Conrad Mørch, Skogsholmen
373 Må Rognan	f	T 46	20.0'	7.0	3.0	Marna	46	5	0 Erling Lund, Tjøtta
374 Mk Tore	f	T 47	34.0'	9.0	5.0	Rapp	46	14	0 A/L Båtbygg og Slipp, Sørnes
375 Må F M	f	T 43	21.0'	6.0	3.5	FM	46	6	0 Hermod Osberg, Mindland
376 Ms Kvikk	f	T 47	21.0'	7.0	4.0	Rapp	43	10	0 Johan Rønning, Tjøtta
377 Må Nordvest	f	T 47	19.2'	5.9	2.5	Sleipn	47	3	0 Hans L Stokkøy, Tåvær
378 Må Laksen	f	T ?	18.0'	5.0	2.4	Amerik	?	4	0 Arne Jensen, Bærøylvågen
379 Må Sjøblomsten	f	T 46	18.5'	6.0	4.0	Sleipn	47	4	0 Fridthjof Pettersen m fl, Glomsøy
380 Må Laksen	f	T 45	18.0'	6.0	3.0	Amerik	?	4	0 Gunnar A Olsen, Bærøylvågen
381 Må Per	f	T 47	20.0'	7.0	3.6	Marna	47	5	0 Didrik Hansen, Tåvær

N-TN. Trøna merkedistrikt.

1 Ms Prøven	k f	T 16	36.0'	12.5	6.2	Union	29	15	2 M Jørgensen m fl, Trøna
3 Ms Julianna ¹⁾	k	T 30	25.0'	9.5	4.5	Volda	40	7	0 Rolf Olsen Husøy, Trøna
4 Ms Alfa ²⁾	k h	T 15	35.0'	12.7	5.5	Munkt	26	28	0 Ole Dragsås m fl, Trøna

1) Omb. 1940. 2) Omb. 1929.

JOTUN^S BUNNSTOFFER OG
SKIBSMALINGER

Farkostens nummer art og navn	Anvendelse	Materiale	Byggeår	Lengde	Bredde	Dybde	Maskin			Eierens (den korresponderende reders) navn og postadresse	
							Hva slags	Byggeår	H. K.		
5 Mk Sigvor	k	T	37	35.0	12.0	6.0	Heimd	31	20	1	Sigurd Johansen, Træna
7 Ms Leif ¹⁾	k h	T	10	38.0	11.9	5.6	Ellwe	46	35	2	Anders Olsen, Selvær
8 Ms Helga	k	T	16	35.0	12.5	5.0	Skand	30	25	2	Aksel Jensen, Selvær
9 Må Torden- skjold	k	T	38	24.0	7.0	4.5	Sabb	28	5	0	Johan Olsen Selvær, Selvær
10 Mk Håbet	k h	T	26	38.0	14.0	6.5	Munkt	26	28	2	Jens Marseliusen m fl, Træna
11 Mk Vesthavet	k h	T	24	39.0	14.0	9.0	Munkt	24	28	0	Johan Påske, Træna
12 Mk Nordstjernen	h k	T	17	36.0	13.3	6.5	Union	32	20	0	Kr Jensen m fl, Træna
13 Mk Nordhavet	k	T	37	36.0	12.8	6.4	Brunv	37	24	1	Erling Hansen, Træna
14 Må Trumann	k	T	45	21.0	7.6	3.8	Sterk	45	4	0	Robert O Dørvær, Selvær
15 Må Fiskeren	f k	T	25	25.0	6.5	4.0	Sabb	39	4	0	Einar Svendsen m fl, Selvær
16 Må Nytid	f	T	27	19.0	6.0	2.5	Sleipn	37	3	0	Jørgen Myre, Selvær
17 Mk Svalen	k	T	14	37.9	12.3	6.7	Rapp	41	24	1	Jørgen Holmen, Træna
18 Ms Thora	k h l	T	16	39.0	13.8	7.0	Laval	37	25	1	Berthan Jensen, Træna
19 Må Måken	k	T	36	23.0	7.0	4.0	Sabb	37	5	0	A Jakobsen m fl, Træna
20 Må Kvik	k	T	36	19.0	6.2	4.0	Sabb	38	3	0	Bjørnhild Johansen, Selvær
21 Må Lerken	f	T	39	19.0	5.0	2.5	Alda	39	4	0	Martin Sandøy, Træna
22 Ms Bakken	f k	T	41	33.3	11.0	4.0	Heimd	29	11	1	Arthur P Bakken, Træna
23 Må Knut	k	T	36	22.0	8.0	4.0	Helset	30	7	0	Arthur Johansen, Træna
24 Mk Rolf ²⁾	k h	T	13	35.8	12.5	5.5	Brunv	25	16	2	Albert Dragsås, Træna
25 Mk Havhug	k	T	31	37.0	13.3	6.0	Hein	31	30	1	Anton Olsen m fl, Selvær
26 Må Prøven	f k	T	40	19.0	6.0	3.5	Sterk	36	4	0	Otto Jørgensen, Selvær
27 Må Klipp	f	T	38	21.0	7.0	3.5	Sabb	26	3	0	A B Lauritsen, Selvær
28 Må Osny	f k	T	39	21.0	7.0	5.0	Sleipn	39	6	0	Ingvald Jensen, Husøy, Træna
29 Må Prøven	k f	T	39	22.0	8.0	3.0	Sleipn	40	7	0	Albert Andersen m fl, Træna
30 Må Tor	f	T	33	21.0	7.0	4.0	Sabb	36	5	0	Jens Tangen, Selvær
31 Mkr Hayheim	k h	T	41	38.5	12.0	6.0	Rapp	45	24	1	Fritjof Holmen, Træna
32 Må Asbjørn	k f	T	35	23.0	8.0	4.5	Sabb	36	5	0	Peder Jørgensen, Træna
33 Må Stormfugl	k	T	45	23.0	7.7	3.8	Sterk	42	5	0	Walther Dørvær, Selvær
34 Mk Ragnar	k f	T	16	41.9	14.4	7.7	Brunv	46	35	0	Erling Larsen m fl, Træna
36 Ms Rollaug	k	T	13	39.5	14.0	6.5	Union	46	30	0	Rikart Larsen, Selvær
37 Må Glimt	k	T	36	20.5	6.5	3.5	Sabb	37	4	0	Olaf Jakobsen, Selvær
38 Ms Bølgen ³⁾	k f	T	27	26.0	8.0	4.8	Helset	28	6	0	Erling Eliassen m fl, Træna
39 Ms Vårglimt	k f	T	29	34.0	12.0	5.5	Nygrei	29	14	2	Jørgen Myhre, Selvær
40 Må Liten	f	T	39	20.0	6.5	2.5	Marna	39	4	0	Parelius Johansen, Træna
41 Mk Havørnen	k f h	T	16	34.3	12.4	6.2	Bolind	17	15	2	Bjørnar Johansen, Selvær
42 Må Fart	f k	T	42	21.0	6.5	4.0	Sabb	41	4	0	Tomas Olaisen, Træna
43 Må Storken	k	T	46	23.0	7.0	5.0	Sabb	40	4	0	Jentoft Storhaug, Træna
44 Må Brødrene	k	T	33	22.0	7.5	5.0	Sabb	37	5	0	Kr. Antonsen m fl, Sanna, Træna
45 Må Måsen	k	T	37	21.0	7.0	3.5	Sabb	37	4	0	Håkon Olsen, Sandøv, Træna
46 Må Senus	f	T	33	21.5	6.8	2.8	Sleipn	39	7	0	Hallvard Selvær, Selvær
47 Må Sjuåfor	k	T	35	21.0	7.0	2.4	Ø M	35	5	0	A Edwardsen, Husøy, Træna
48 Må Odd	k	T	46	21.0	7.0	5.0	Sabb	46	4	0	Ole Lauritsen, Selvær
49 Må Havella	k f	T	?	24.0	7.5	3.0	Hein	26	5	0	K Hansen m fl, Træna
50 Må Erlen	k	T	28	21.0	7.0	2.3	Sterk	28	4	0	Anders Sandøy, Træna
51 Mk Havdur	k h	T	26	37.0	13.7	6.7	Munkt	26	28	2	Anders Jensen, Træna

1) Omb. 1929. 2) Omb. 1932. 3) Omb. 1933.

Reassuranseinstituttet for Fiskefarkoster

Handelens og Sjøfartens Hus. Postboks 100, Bergen.

Farkostens nummer art og navn	Anvendelse	Materiale	Byggeår	Lengde	Bredde	Dybde	Maskin			Eierens (den korresponderende reders) navn og postadresse
							Hva slags	Byggeår	H. K.	
52 Må Naur	f	T 26	20.0	6.5	2.5	Sterk	32	4	0	Einar Olsen, Træna
53 Mk Svanen	h k	T 26	36.0	13.3	6.5	Union	26	20	0	Aksel M Holmen, Træna
54 Ms Sjøgutten	f k	T 42	23.6	7.3	3.0	Sabb	38	4	0	Anfinn Bye Olsen, Træna
55 Må Asbjørn	k	T 46	21.8	7.5	4.5	Sleipn	46	3	0	Ole Olufsen, Træna
56 Må Fyk	f k	T 46	21.0	7.6	3.9	Sabb	47	3	0	Einar Rønvik, Selvær
57 Ms Nordhavet ¹⁾	f k	T 30	26.5	8.5	4.5	Heimd	30	7	0	Ebbe A Edvardsen, Træna
58 Må Teisten	f	T 27	22.0	8.0	4.0	Helset	27	3	0	Torvald Jensen, Træna
59 Ms Utegge	f	T 28	22.8	7.5	4.5	Sabb	36	5	0	Osvald Antonsen m fl, Træna
60 Må Glimt	k	T 27	22.0	7.0	4.0	Brunv	28	3	0	Leif Hytten, Træna
61 Ms Glimt	k	T 36	23.0	8.0	5.0	Sabb	36	3	0	Frits Fredriksen, Træna
62 Må Arild	k f	T 38	24.6	8.8	3.5	Sabb	38	3	0	Alfred Olsen Husøy, Træna
64 Må Bølgen	k f	T 29	22.0	6.0	4.0	Sabb	31	3	0	Jens Olaisen m fl, Træna
65 Må Sjøgutten	k f	T 31	22.0	6.8	4.5	Sleipn	46	4	0	Gisle Marseliusen, Træna
66 Må Jarl	k	T 31	22.0	6.5	3.5	Wichm	34	2	0	Helmer Jensen, Træna
67 Må Stompen	k	T 46	20.0	7.0	3.5	Alda	46	3	0	Kristen Olsen m fl, Selvær
69 Må Sleipner	f k	T 42	20.0	6.5	4.0	Sterk	45	6	0	Reidar Jørgensen, Træna
70 Mk Wergeland	k	T 37	38.0	13.5	7.0	Finnø	22	30	2	August Johansen, Selvær
71 Må Bølgen	k	T 37	22.0	8.0	5.0	Sabb	37	3	0	Thorleif Bergesen, Træna
72 Må Tripp	f k	T 28	21.0	6.5	3.0	Sabb	41	3	0	Johan Pedersen, Selvær
73 Må Seien	k	T 37	18.5	6.0	3.5	Sabb	38	3	0	Sigurd Sandøy, Træna
74 Må Sleipner	f k	T 38	20.0	6.0	3.0	Sleipn	?	3	0	Peder Olaisen, Sanna, Træna
75 Må Teisten	k	T 46	22.5	8.0	5.0	Helset	27	3	0	T Langskjær, Træna
76 Må Tripp	k f	T 23	20.0	7.0	4.0	Sterk	31	4	0	Jørgen Holmen, Træna
77 Må Falken	k	T 39	24.4	8.0	3.2	Sabb	40	3	0	Edvard Andersen, Træna
78 Må Spurven	f k	T 37	21.0	8.0	4.0	Sabb	41	3	0	Anfin Svendsen, Træna
80 Må Sleipner	k	T 41	19.0	6.0	4.0	Sleipn	40	3	0	Ole Droksås, Træna
81 Må Småen	k	T 33	18.0	6.0	4.0	Sleipn	?	4	0	August Johansen, Træna
83 Må Jotten	f	T 40	20.0	6.0	4.0	FM	41	3	0	Arndt Droksås, Træna
84 Må Seien	k	T 41	19.0	6.0	4.0	Sterk	26	4	0	Halvdan Selvær, Selvær
85 Må Marna	k f	T 41	22.0	8.0	4.5	Marna	41	6	0	Magnus Marseliusen m fl, Træna
86 Må Bølgen	k	T 41	26.0	9.0	3.5	Volda	41	7	0	Edvard Iversen, Træna
87 Må Polar	k	T 42	21.0	7.0	4.0	Sleipn	42	3	0	Albert Benjaminsen m fl, Træna
88 Må Veslegut	f k	T 35	19.0	6.0	3.5	Sleipn	41	4	0	Johannes Sørbø, Husøy, Træna
89 Må Lykken	f k	T 41	20.5	6.5	3.5	Sabb	42	4	0	Magnus Hansen, Selvær
90 Må Alken	k	T 34	21.0	7.0	3.5	Sabb	27	3	0	Ingvald Iversen, Selvær
91 Må Blåmyra	k h	T 46	47.6	16.1	7.0	Union	43	50	0	Reid Holmen m fl, Træna
93 Må Spurven	f k	T 43	20.0	7.0	3.5	Sleipn	43	3	0	Bjarne Kristiansen, Husøy, Træna
94 Må Rulle	f k	T 42	21.0	6.0	5.0	Alda	46	6	0	John Holmen, Træna
95 Må Småen	f k	T 43	20.0	6.0	3.5	Sleipn	41	4	0	Jens Jensen, Træna
96 Må Pilen	k	T 43	22.0	7.8	3.0	Alda	42	6	0	Rolf R Olsen m fl, Selvær
97 Må Karen-Marie	k	T 37	21.0	6.0	3.5	Sabb	38	5	0	Ole Larsen, Selvær
98 Må Havgull	k	T 42	20.0	6.5	3.0	Sterk	42	4	0	Aksel J Dørvær, Selvær
99 Må Tuppen	k	T 47	18.0	7.0	4.0	Sleipn	43	3	1	Albert Benjaminsen, Træna
101 Må Sterken	k	T 09	18.0	3.5	2.0	Sterk	?	4	0	Erling Larsen, Træna
102 Må Jøssing	f k	T 44	20.0	7.0	3.5	Sleipn	43	4	0	Julian Edvardsen, Træna

1) Omb. 1933.

Telefon: 11192 — 11991

Privat: 15369 — 12806

Telegramadresse:

«H A U S V I K O»

FISKERIBEDRIFT

FERSKSILD

SALTSILD- OG

FERSKFISKEKSPORT

N-TN Træna — N-TF Tysfjord.

Farkostens nummer art og navn	Anvendelse	Materiale	Byggear	Lengde	Bredde	Dybde	Maskin			Eierens (den korresponderende reders) navn og postadresse
							Hva slags	Byggear	H. K.	
103 Må Audhild	tf	T 44	23.0	6.5	5.0	Sterk	44	5	0	A Halland, Træna
104 Ms Havsula	k	T 44	27.0	10.9	4.5	Bolind	?	10	0	Edv Nilsen m fl, Træna
106 Ms Vale	kt	T 25	47.5	17.3	7.0	Skand	41	40	1	K A Stormyr, Selvær
107 Må Ingrid	f	T 45	21.0	6.5	4.0	Sleipn	45	5	0	Alfred Sørhaug, Træna
108 Må Jøssing	f	T 45	21.0	7.0	4.0	Sabb	45	5	0	Reidar Bergesen, Træna
109 Må Lykken	k	T ?	22.0	7.3	3.0	Sterk	?	5	0	Paul Eliassen, Selvær
110 Må Solbris	k	T 47	22.5	7.0	6.0	Sabb	47	5	0	Kristen Olsen m fl, Selvær

N-TF. Tysfjord merkedistrikt.

1 Mk Roald ¹⁾	kf	T 16	44.0	13.0	6.0	Heimd	?	42	0	Reidar Solbakk, Skjellesvik
2 Må Fram	kf	T 33	22.0	7.5	4.0	Sabb	38	5	0	Ingv. Nøstdal, Kjøpsvik
3 Ms Anny	fk	T 35	38.0	12.3	6.0	Union	31	20	0	Halfdan Storå, Kjøpsvik
4 Ms Signal ²⁾	kf	T 12	47.7	16.2	7.0	Brunv	28	40	4	Andr Strand m fl, Korsnes
5 Ms Terje	kf	T 29	32.0	11.3	5.0	Brunv	29	12	0	John Larsen m fl, Kjerrvika
6 Ms Laxen	fk	T 39	36.0	10.8	5.5	Gideon	15	6	0	Johan Jensen m fl, Haukøy
7 8/å —	k	T 31	24.4	6.6	2.3	—	—	—	0	Olaf Nilsen Drag, Tysfjord
8 Må Sleipner	f	T ?	16.0	4.5	3.0	Sleipn	?	2	0	Hjalmar Hansen m fl, Haukøy
9 Må Glimt 1	kf	T 37	22.0	7.5	4.0	Heimd	37	5	0	Sigurd Nilsen m fl, Hundholmen
10 Ms Musken	kf	T 25	26.0	9.0	3.0	Levan	?	10	0	Iver Paulsen, Leirelv
11 Må Vesla	kf	T 46	18.0	5.8	3.4	FM	?	6	0	Didlef Pettersen, Hundholmen
12 Ms Sjøfuglen 1	kf	T 24	26.0	8.4	3.7	Rapp	24	5	0	Arnold Hansen, Kjerrvika
13 Må Hauken	f	T 32	21.0	7.0	3.0	Fix	18	3	0	Marcelius Nilsen, Haukøy
14 Må Fram	f	T 39	19.0	6.5	3.2	Rollo	?	3	0	Nicolai Jacobsen, Kjøpsvik
15 Må Spurven	f	T 41	18.0	6.0	3.0	Sabb	41	3	0	Konrad Jakobsen, Haukøy
16 Må Vesla	f	T 27	22.0	6.0	2.5	Sabb	41	3	0	Hagrup Hansen, Hulloyhamn
17 Mk Palmen ³⁾	kf	T 20	40.0	14.0	5.5	Union	32	30	4	Ole Lysvold m fl, Stefjorden
18 Må Ørreten	f	T ?	17.0	5.0	2.5	ØM	?	2	0	Egil Frydenlund, Kjøpsvik
19 Må Svein	f	T 46	18.0	6.3	1.4	Marna	46	4	0	Konrad Fredheim, Kjøpsvik
20 Mk Leif	fk	T 17	40.0	13.0	6.0	Rapp	24	20	2	J Pettersen m fl, Kjøpsvik
21 Mk Brødrene ⁴⁾	fk	T 18	38.0	13.0	7.0	Rapp	24	20	2	H Kristiansen m fl, Kjøpsvik
22 Mk Liv	fk	T 17	38.0	13.0	6.0	Rapp	17	18	1	H Hermansen, Sørfjord, Kjøpsvik
23 Må Måken	kf	T 45	22.0	7.0	3.5	Sabb	43	4	0	Thorleif Martinsen, Kjøpsvik
24 Mk Heim	kf	T 17	39.0	13.0	7.0	Union	34	20	4	Jakob Haukøy m fl, Stefjorden
25 Ms Kristine	kf	T 29	32.0	10.3	4.5	Bolind	26	12	0	Oluf Hansen, Kjøpsvik
26 Må Laksen	f	T 35	21.0	6.0	3.0	Sabb	38	3	0	Gustav Olsen, Kjøpsvik
27 Ms Hølje	t	T 98	51.8	16.1	5.6	Bolind	20	40	0	Knut Eide, Eide pr Skarvjkosen
28 Må Fiskeren ⁵⁾	kf	T 25	32.5	10.8	4.6	Rapp	25	8	0	E Amundsen m fl, Musken i Tysfjord
29 Ms Sjøgutten	kf	T 34	37.0	12.3	5.8	Union	34	15	0	Olaf Fredriksen, Kjøpsvik
30 Må Svanen	f	T 40	19.1	5.7	2.3	Sterk	?	3	0	G Kildal, Kjøpsvik
31 Ms Sjøfuglen	kf	T 34	36.0	12.0	5.6	Rapp	34	17	0	Sigurd Hermansen m fl, Kjøpsvik
32 Ms Fiskergutten	kf	T 20	33.0	11.0	5.5	Rapp	20	11	4	Alfred Hermansen, Hundholmen
33 Må Liv	kft	T 05	30.0	7.2	4.0	Elefant	14	6	1	Bernh Slutås, Korsnes
34 Må Klippen ⁶⁾	kf	T 20	27.4	7.0	3.4	Skand	33	7	0	Einar Gillesen, Hundholmen

1) Omb. 1926 og 1946. 2) Omb. 1928. 3) Omb. 1917. 4) Omb. 1946. 5) Omb. 1934. 6) Omb. 1944.

BRØDRENE AARSETHER a.s

Etablert 1877.

Alesund

Rikstelefon 2800.

Filialer i Svolvær, Kabelvåg, Henningsvær og Risvær.

» » Tufjord, Ingøy, Kjøllefjord, Mehamn, Vardø og Vadsø.

KJØPER FISK — LEVER — TRAN OG ROGN.

Farkostens nummer art og navn	Anvendelse	Materiale	Byggeår	Lengde	Bredde	Dybde	Maskin			Eierens (den korresponderende reders) navn og postadresse	
							Hva slags	Byggeår	H. K.		F. & fangsbr.
35 Mk Nordstjern ¹⁾	f	T	20	61.0	15.7	7.5	Munkt	26	40	3	Asmund Lysvold, Haukøy
36 Må Fram	k f	T	19	21.0	5.8	2.2	Temfj	19	3	0	Ole Knutsen, Haukøy
37 Må Seterguten	f	T	43	22.5	7.0	4.0	Sabb	43	5	0	Anders Jakobsen, Haukøy
38 8/å —	f	T	06	22.0	6.0	2.0	—	—	—	0	John Andersen, Musken pr Leirelv
39 Må Fram	f t	T	25	20.0	5.0	3.4	Sleipn	?	3	0	G Stenseng, Kjøpsvik
40 Mkr Havdur	k f	T	41	23.0	7.8	3.0	Sabb	41	5	0	Olaf Nilsen, Drag i Tysfjord
41 Må Vesle-Kari	f k	T	43	24.5	8.0	4.5	Sabb	41	5	0	Kåre Elletsen, Hundholmen
42 Må Sjøsprøit ²⁾	k f	T	35	19.6	6.0	3.8	Sabb	39	3	0	Erling Olsen, Hundholmen
43 Ms Stefjorden	k f	T	35	36.0	12.0	6.0	Brunv	35	16	4	Emil Hansen m fl, Stefjorden
44 Må Snetind	k f	T	41	27.0	8.3	5.0	Sabb	41	5	0	Ingvald Pedersen, Haukøy
45 Må Liljen	k f	T	39	27.0	8.0	4.0	Helset	22	6	0	Anders Knutsen, Hellandsberg
46 Må Nesland	k f	T	38	24.0	9.0	4.0	Sabb	42	5	0	John Tomesen, Kjerrvika
47 Ms Lillegutt	k f	T	31	31.7	10.0	5.0	Union	32	10	0	Ingrid Knutsen, Hundholmen
48 Ms Lyra	k h	T	12	44.5	14.5	7.0	Wichm	38	39	4	Bjarne Jakobsen, Haukøy
49 Ms Fiskerjenten ³⁾	f k	T	26	27.5	8.6	4.1	Bolind	?	8	0	Fred Lund, Kjøpsvik
50 Må Bratt	k f	T	33	22.0	7.0	3.0	Sabb	34	5	0	Albert Iversen, Drag i Tysfjord
51 Må Knøllen	f	T	15	18.4	6.4	3.4	Grei	?	3	0	Norman Nornes, Haukøy
52 Ms Proven	k f	T	31	26.0	6.8	3.0	Brunv	31	7	0	Harald Jakobsen, Haukøy
53 10/å Nora	k f	T	12	36.0	9.0	3.5	—	—	—	0	Oluf Elvemo, Hellandsberg
54 Må Skarp	k f	T	37	18.5	6.0	3.0	Sleipn	?	7	0	Sverre Romstad, Kjøpsvik
55 Mk Fremtid	k f	T	13	36.0	13.5	6.8	Helset	?	25	4	Konrad Pedersen, Kjøpsvik
56 Ms Alken	k f	T	36	24.0	7.5	3.0	Sabb	36	5	0	L Johansen m fl, Storfjord i Tysfj.
57 Må Tor	f	T	32	19.0	4.5	2.0	Sleipn	37	4	0	Einar E Kvammen, Hulloymann
58 Må Rotind	k f	T	34	26.0	7.5	4.0	Rapp	36	7	0	Olaf Gabrielsen, Hundholmen
59 Mk Måsen	k f	T	29	37.5	12.0	5.5	Rapp	29	18	0	Jakob Eidstø, Haukøy
60 Må Pil	f	T	?	22.0	6.0	4.0	Wichm	16	6	0	Jakob Karlsen, Hundholmen
61 Må Plyten	k f	T	35	24.0	7.8	2.8	Sabb	37	5	0	Pareli Pedersen m fl, Haukøy
62 Må Delfinen	k f	T	28	24.0	6.8	2.7	X-Sabb	38	5	0	Dagfin Asebøstøl, Kjøpsvik
63 Må Snøgg 3	f k	T	47	18.5	6.4	3.3	Marna	38	3	0	Karl Pedersen, Kjøpsvik
64 Må Pilen ⁴⁾	f k	T	18	24.0	6.5	4.0	Volda	?	7	0	Ole Arentsen m fl, Hundholmen
65 Mk Brødrene	k h	T	35	42.0	14.4	7.0	Rapp	42	35	0	Harald Eide m fl, Skrovkjosen
66 Må Palmen	k f	T	33	26.0	8.0	4.0	Rapp	?	4	0	Anders Mikkelsen jr., Leirelv
67 Må Sabb 4	k f	T	36	21.0	7.0	4.0	Sabb	36	4	0	Olaf Langmo m fl, Drag i Tysfjord
68 Må Seien	k f	T	46	24.6	7.0	3.5	Sabb	46	5	0	Oluf Langmo, Drag i Tysfjord
69 Må Brott 1	f	T	26	19.0	5.0	2.0	Wichm	37	2	0	Hans Wilhelmson, Haukøy
70 Må Smart	k f	T	40	21.0	7.0	3.5	Sabb	40	4	0	Sverre Andersen, Kjøpsvik
71 10/å Ingeborg	k	T	91	27.0	6.0	3.0	—	—	—	0	Ole Jakobsen, Forså i Tysfjord
72 Ms Brått ⁵⁾	k f	T	26	25.0	9.0	4.0	Wichm	39	6	0	Olaf Skarberg m fl, Hundholmen
73 Må Kvassegg	f	T	44	24.0	7.5	2.5	Sabb	44	5	0	Sigvart Nilsen, Kjerrvika
74 Må Sjøvoll	k t f	T	39	30.5	8.5	4.0	Bolind	?	8	0	Egil Johansen, Storfjord i Tysfjord
75 Ms Idly	k f	T	29	31.7	10.6	5.0	Skand	30	15	0	Mathias Pedersen, Kjøpsvik
76 Må Slepner	k	T	32	18.0	6.0	3.5	Sleipn	32	2	0	Emil Magnussen, Kjøpsvik
77 Ms Palmyra	k f	T	20	35.0	11.0	4.5	Wichm	?	8	0	Kr Andreassen m fl, Skarberget
78 Må Tyr	f	T	22	26.0	9.5	4.5	Finnø	36	14	0	Asmund Stenseng, Kjøpsvik
79 Mk Kitty ⁶⁾	k f	T	14	45.0	14.0	7.0	Wichm	25	25	5	W Hveding m fl, Skjellesvik
80 Ms Bratland	f k	T	28	26.0	8.6	3.6	Rapp	?	7	0	Nils Knutsen m fl, Leirelv
81 Må Snøgg 2	f k	T	36	21.0	7.0	4.0	Sleipn	36	5	0	Alfr. Hågensen, Skrovkjosen

1) Omb. 1923 og 1938. 2) Omb. 1945. 3) Omb. 1944. 4) Omb. 1923. 5) Omb. 1939. 6) Omb. 1932.

KOBBERSTOFF
„DET GROFRI STOFF“

Farkostens nummer art og navn	Anvendelse	Materiale	Byggear	Lengde	Bredde	Dybde	Maskin			Eierens (den korresponderende reders) navn og postadresse
							Hva slags	Byggear	H. K.	
82 Ms Jøssing	k f	T 40	23.0	8.0	4.0	Sabb	38	5	0	Einar Lucassen, Kjerrvika
83 Ms Heimdal	k f	T 33	28.0	9.5	4.5	Heimd	38	11	0	Birger Amundsen, Kjøpsvik
84 Må Haldor	k f	T 32	24.0	8.0	4.0	Sabb	37	5	0	Joakim Kristoffersen, Kjerrvika
85 Ms Olaf	k f	T 25	31.0	10.0	4.0	Rapp	25	10	0	Leif Olsen, Skrovkjosen
86 Må Svanen	k f	T 44	21.0	6.0	3.0	Sleipn	?	4	0	Alf Sørgard, Kjøpsvik
87 Må Støren	f k	T 36	21.0	6.5	2.5	Rapp	?	4	0	Kåre Knudsen, Skarberget
88 Må Trygg	k f	T 36	18.3	5.4	3.4	F M	?	3	0	Georg Kristiansen, Drag i Tysfjord
89 Må Ingrid	k f	T 35	19.0	6.0	3.0	Sabb	42	4	0	Kjell Pedersen, Hulloyhamn
90 Må Sjøliv	k f	T 46	25.0	9.0	4.0	Rapp	32	7	0	Albert Bang, Kjerrvika
91 Mk Skreien	k f	T 32	36.0	11.3	5.5	Union	35	15	4	E Magnusen m fl, Kjøpsvik
92 Må Harald	f	T 33	19.0	5.6	3.0	Sabb	38	3	0	Erling Ness, Kjøpsvik
93 Ms Hauken	k f	T 42	28.5	9.5	3.3	Bolind	?	8	0	Kristian Olausen, Stefjordnes, Haukøy
94 Må Storegutt	k f	T 29	38.0	11.3	4.9	Brunv	33	20	3	Peder Paulsen m fl, Hellandsberg
95 Må Sjoskum	k f	T 30	20.0	6.0	3.0	Gøta	30	3	0	Jakob Strand, Kjøpsvik
96 10/å Marie	k	T 25	30.0	8.0	3.5	—	—	—	0	Markus Losvik, Kjerrvika
97 Må Asa	f	T 48	18.0	6.5	2.6	Sabb	42	3	0	Anders Amundsen, Kjerrvika
98 Ms Veslegutten	k f	T 32	23.0	8.0	4.0	Sabb	32	5	0	Benj. Johnsen, Musken i Tysfjord
99 Ms Falken	k f	T 24	32.3	9.8	4.0	Rapp	24	8	0	Lars Eide, Skarberget
100 Ms Sjøblomst. 1	k f	T 24	27.5	9.0	3.4	Wichm	24	6	0	Joh Skårnes, Skarberget
101 Må Sabb	k f	T 27	22.0	7.0	3.0	Sabb	27	3	0	Toralf Kalvik, Drag i Tysfjord
102 Må Gullfisken	f k	T 44	23.0	5.7	3.2	motor	?	4	0	Bjarne Fikke, Kjøpsvik
103 Må Kobben	k f	T 22	24.0	7.8	4.0	Tennfj	25	5	0	Hans Johnsen, Hundholmen
104 Ms Dur ¹⁾	k f	T 28	26.0	9.4	4.5	Heimd	28	7	0	Albrikt Olausen, Haukøy
105 Ms Sterk ²⁾	k f	T 33	25.0	9.0	5.0	Rapp	26	7	0	Edevin Strømmen, Grunnvollfjell
106 Må Havhesten	k f	T 40	22.0	6.5	4.5	Fix	?	6	0	Jakob Kristiansen, Hulloyhamn
107 Ms Torild ³⁾	k f	T 36	25.3	8.4	3.6	Sabb	38	5	0	Alfred Henriksen, Kjøpsvik
108 Ms Kvikk 2	k f	T 38	33.0	11.5	4.0	Rapp	35	22	0	Olaf Fossvik, Ulvik, Skrovkjosen
109 Ms Alliance ⁴⁾	k	T 17	33.8	11.5	5.8	Rapp	41	17	4	Sandrip Hågensen, Skrovkjosen
110 Ms Pilen	k f	T 33	25.0	8.0	3.5	Rapp	28	7	0	Geira Mathiasen, Kjerrvika
111 Må Brodrene	k f	T 37	23.0	8.0	4.0	Rapp	25	4	0	Markus Martinussen, Haukøy
112 Må Spaad	k f	T 25	18.0	6.0	3.0	Sabb	36	5	0	Erling Ellefsen m fl, Hundholmen
113 Ms Lykken	k f	T 38	27.0	9.0	4.5	Volda	39	7	1	Sigrd Andersen, Haukøy
114 Mk Øysund	k f	T 17	38.0	13.0	6.0	Skand	?	15	0	And. Pedersen m fl, Drag i Tysfj.
115 Ms Aslaug	k h	T 17	42.0	14.0	6.6	Rapp	33	30	0	Jul. Horn m fl, Korsnes
116 Må Steren	f k	T 19	25.6	6.9	3.5	Sabb	45	5	0	Sigvart Høgensen, Skrovkjosen
117 Må Ekko ⁵⁾	f	T ?	20.0	6.0	3.0	Sabb	42	3	0	Hans Mekalsen, Kjøpsvik
118 Må Laxen	f	T 25	22.0	6.0	3.0	O M	?	3	0	Reidar Haukøy m fl, Kjøpsvik
119 Må Fremtid	k	T 27	26.0	8.0	4.0	Sabb	27	5	0	Olaf Davidsen, Korsnes
120 Ms Brodrene	k f h	T 38	36.0	12.3	5.3	Wichm	43	16	0	Lev. Antonsen m fl, Drag i Tysfj.
121 Ms Lillegutt	k f	T 33	25.5	8.0	4.0	Wichm	?	5	0	Nils Eriksen, Kjerrvika
122 Må Heksa	k f	T 23	31.0	9.5	4.5	Skand	28	10	0	Ragnvald Hansen, Stora, Kjøpsvik
123 Må Øveråsen	f	T 36	18.0	5.0	4.0	O M	36	3	0	Bernhard Tvendstrand, Kjøpsvik
124 Må Snøgg	k f	T 46	22.0	7.5	4.5	Sabb	46	5	0	Asmund Johansen, Kjerrvika
125 Må Johan ⁶⁾	k f	T 37	22.0	7.8	4.5	Sabb	37	5	0	Willum Grundtfjord, Kjerrvika
126 Må Lillegutt 2	k	T 35	20.0	6.5	4.0	Sabb	38	3	0	Hans Bordevich, Bogen, Korsnes

1) Omb. 1947. 2) Omb. 1946. 3) Omb. 1958. 4) Omb. 1939. 5) Omb. 1945. 6) Omb. 1944.

Fiskernes Ferskfiskomsetning ^{S/L}

Hovedkontor: Kjøslageret i Trondheim. Telegr.adr.: «Fiskeomsetning».

Avelingskontor: Oslo — Bergen — Narvik.

Telef. Trondheim: 21528-29-30. Oslo: 413 006, 417411. Bergen: 16827, 19048.

Farkostens nummer art og navn	Anvendelse	Materiale Byggeår	Lengde	Bredde	Dybde	Maskin			Eierens (den korresponderende reders) avn og postadresse
						Hva slags	Byggeår H. K.	F. & fangab.	
127 Må Kvikk 2	f	T 35	21,0	7,0	4,0	Sabb	43	3	0 Almar Paulsen, Kjerrvika
128 Må Sport	kf	T 46	25,0	7,5	4,0	Wichm	23	4	0 Herlof Johnsen, Hundholmen
129 Må Else Marie	kf	T 43	18,0	5,5	3,0	Ø M	43	3	0 Emil Anessen, Kjøpsvik
130 Ms Elsa	kf	T 30	26,5	9,0	4,5	Børr	26	6	0 Sverre Solberg, Korsnes
131 Ms Rapp	kf	T 30	24,0	8,0	3,5	Rapp	25	7	0 Alfons Hansen m fl, Kjøpsvik
132 Ms Skarli	kf	T 08	47,1	16,5	6,6	Bolind	15	32	5 Konr. Jakobsen, Storfjord i Tysfj
133 Må Proven 2	kf	T 42	20,0	6,0	3,0	Rapp	?	7	0 Arne Nilssen, Haukøy
134 Må Vito ¹⁾	kf	T 39	23,0	7,0	5,0	Tennfj	28	3	0 William Karlsen, Hundholmen
135 Må Måsen	f	T 37	23,0	8,0	3,0	Sabb	37	5	0 Reidar Ursin Korsnes, Korsnes
136 Må Jenny	f	T 43	25,0	8,5	5,0	Grei	43	9	0 Hilmar Nilsen, Haukøy
137 Ms Volda 1	kf	T 40	25,0	8,4	4,0	Volda	40	7	0 Konrad Nergård, Haukøy
138 Må Alken	f k	T 34	20,0	6,0	4,0	Dux	18	4	0 Bjarne Jakobsen, Haukøy
139 Må Makrillen	kf	T 35	22,0	7,5	4,0	Sabb	40	5	0 Peder Mikalsen m fl, Kjøpsvik
140 Må Sjøliv	f k	T 24	28,0	9,5	4,0	Bones	24	8	0 Kristen Nilsen, Drag i Tysfjord
141 Mk Ågot ²⁾	kf	T 15	47,6	14,8	6,8	Union	34	30	4 Asmund Magnusen, Kjøpsvik
143 Må Snøgg	kf	T 42	21,0	6,0	2,9	Sabb	42	4	0 Martin Hansen, Hulløyhamn
144 Må Hilmar Nilsen	f k	T 36	40,0	13,5	6,0	Grei	23	32	3 Hilmar Nilsen, Haukøy
145 Må Liljen	f	T 37	20,5	6,0	3,0	Sabb	38	4	0 Peder Knutsen, Musken
146 Ms Inge	f k	T 34	25,0	8,0	3,0	Gideon	25	6	0 Torv. Seljenes m fl, Hundholmen
147 Må Forhaug	f	T 38	18,0	6,6	4,0	Ø M	38	3	0 Iver Forhaug, Kjøpsvik
148 Må Marna	f k	T 20	21,0	7,0	3,0	Marna	?	4	0 Meyer Haugen, Hulløyhamn
149 Må Størja	f	T 43	19,3	5,6	2,8	Tennfj	20	3	0 Aslak Edvardsen, Kjøpsvik
150 Må Bror	f	T 39	16,0	5,5	2,0	Sabb	39	3	0 Amund Skjelnes, Kjøpsvik
151 Må Nor	f k	T 43	25,0	8,4	3,0	Sterk	29	5	0 Evald Andorsen, Haukøy
153 Må Sæterjenta	f	T 44	18,0	6,0	3,3	F M	36	4	0 Hilmar Nilsen jr., Haukøy

N-VB. Valberg merkedistrikt.

1 Mk Borghild 2	k f	T 19	65,8	16,7	7,8	Wichm	19	36	5 Arne Finstad m fl, Valberg
2 Ms Avance ³⁾	k h t	T 12	43,6	15,3	7,2	Bolind	14	20	0 Erling Horn, Valberg
3 Må Sleipner ⁴⁾	k h	T 12	39,0	13,5	7,0	Rapp	43	24	2 Hilmar Johansen, Valberg
4 Må Terjegutt	kf	T 35	19,0	7,0	3,0	Wichm	35	3	0 Hans Tundstad, Valberg
5 Ms Rappen	kf	T 37	29,0	10,0	5,0	Rapp	27	19	1 Hilmar Haugen m fl, Valberg
6 Må Glunten	f k	T 41	20,0	6,0	3,0	Marna	43	5	0 Torleif Horn, Valberg
7 Ms Daltind	t	T 14	49,0	16,0	9,0	Bolind	17	40	0 Kornelius Pettersen m fl, Valberg
8 Må Skårungen	f	T 35	21,0	5,6	2,0	Marna	44	5	0 Leidulf Amundsen m fl, Valberg
9 6/å Aslaug	k	T 26	21,5	6,4	2,5	—	—	—	0 Einar Sandvik, Valberg
10 Må Sleipner 2	k f	T 39	20,0	6,0	3,0	Sleipn	39	4	0 Kåre Olsen Dahl, Valberg
11 Må Laila	kf	T 40	21,0	7,0	4,0	Marna	40	4	0 Knut Knutsen, Dal pr, Valberg
12 Ms Falken	f k	T 24	23,0	8,0	3,0	Sabb	33	5	0 Magnus Larsen m fl, Valberg
13 Ms Gunlaug ⁵⁾	f k	T 15	36,2	13,0	5,5	Wichm	36	16	0 Asbjørn Benjaminsen, Valberg
14 Ms Fram	f k	T 16	36,0	13,0	6,5	Rapp	25	15	2 Hartvik Hansen, Valberg
15 Ms Brødrene	kf	T 35	26,4	9,0	3,8	Brunv	36	7	0 Reidar Holmstad m fl, Valberg
16 Ms Sjøsprøit	kf	T 37	30,0	10,4	5,0	Brunv	37	12	0 Frithj. Benonisen m fl, Valberg
17 Mk Havbryn	t	T 09	42,0	14,0	7,5	Wichm	36	25	0 Benjamin Bakken, Valberg
18 Ms Inger ⁶⁾	kf	T 13	33,0	13,5	6,5	Popul	30	20	0 Karsten Horn, Valberg
19 Må Snøgg	f	T 35	19,0	5,0	3,0	Levan	26	5	0 Gunnar Øverfjord, Valberg

1) Omb. 1945. 2) Omb. 1947. 3) Omb. 1936. 4) Omb. 1940. 5) Omb. 1941. 6) Omb. 1944.

A.s JOHAN C. MARTENS & CO.

Telegr.adr.: «Jomartco».

BERGEN

Rikstelefon: 14363.

Kjøper alle sorter TRAN — SILDOLJE OG RUNDFISK

N-VB Valberg — N-VN Vefsn.

Farkostens nummer art og navn	Anvendelse	Materiale Byggeår	Lengde	Bredde	Dybde	Maskin		Eierens (den korresponderende reders) navn og postadresse	
						Hva slags	Byggeår H. K.		
20 Ms Lysøy	t	T 41	70.3	19.0	8.0	Union	40	50	0 Ragnar Riksheim, Valberg
21 8/å —	k	T 07	22.0	6.0	3.0	—	—	—	0 Hartvik Hansen, Valberg
22 Ms Sjølyst	k f	T 35	22.0	7.5	3.0	Fart	28	7	0 Bjarne Olsen Horn, Valberg
23 Må Brødrene	f	T 37	19.0	5.5	3.5	Heimd	37	5	0 Harald Dahl, Valberg
24 Må Kåre	f k	T 31	20.0	7.0	3.0	Sabb	35	3	0 H Brekkan Haugen m fl, Valberg
25 Må Stord	f	T 40	19.0	6.5	2.7	Stord	38	3	0 Magne Bakjord, Valberg
26 6/å Lyr 2	k	T 30	21.0	5.7	2.5	—	—	—	0 Ragnar Riksheim, Valberg
27 Må Anni	f k	T 36	22.0	7.0	3.0	FM	35	5	0 Arne Simonsen, Valberg
28 Mkr Arne ⁴⁾	k	T 09	51.8	13.4	7.0	Finne	36	42	0 Ragnar Larsen, Valberg
30 Må Ula	f k	T 45	22.0	6.5	3.3	Marna	44	5	0 Trygve Johansen, Valberg
31 Må Juditha	k f	T 30	21.0	5.0	3.0	Marna	43	4	0 Peder Finstad, Valberg
32 Må Draugen	k f	T 39	22.0	7.7	5.0	Sleipn	34	6	0 Reidar Riksheim, Valberg
33 Må Falken	k f	T 35	23.0	6.0	3.5	Sleipn	41	4	0 Anton Olsen, Dal, Valberg
34 Mkr Sjøliv 2	k f	T 42	34.5	11.5	5.0	Bolind	22	15	0 Edvind Lerfall, Valberg
35 Mk Nordvest	k h	T 35	50.3	12.4	6.3	Brunv	35	42	0 Kolb. Brynjulvsen Buøy, Valberg
36 Ms Luna ²⁾	t	T 07	56.0	18.0	7.5	Union	33	40	1 Ragnar Riksheim, Valberg
37 Ms Laksen	f k	T 33	28.0	9.6	4.6	Bolind	39	12	0 Odd Kartfjord, Valberg
38 Må Olga	k f	T 36	20.0	7.0	3.5	Sleipn	33	4	0 Anton Dahl, Dal, Valberg
39 Mk Tordis	k f h	T 12	45.0	13.8	5.8	Heimd	33	20	0 H Jensen Tjøndal m fl, Valberg
40 Mk Kvikk	k f t	T 42	42.5	13.0	5.5	Union	42	20	0 Ragnar Riksheim, Valberg
41 Må Vesle Per	k t	T 37	19.0	7.0	4.0	Sleipn	37	4	0 Einar Sandvik, Valberg
42 Må Snøgg	f	T 30	18.5	5.0	4.0	Marna	30	3	0 Roald Brynjulfsen m fl, Valberg
43 Må Teisten	k	T 35	19.0	6.5	3.5	Sleipn	45	4	0 Ludv Holmstad, Valberg
44 Ms Ula ³⁾	f k	T 14	40.0	14.5	6.5	Rapp	30	24	0 Kolben Bakken m fl, Valberg
45 Mk Havgrø ⁴⁾	k h	T 16	56.7	14.7	8.0	Finne	43	65	0 Sverre Bakken, Valberg
46 Må Kart	f k	T 33	21.0	6.0	2.5	Sleipn	33	6	0 Karlof Jørgensen, Dahl i Valberg
47 Må Snøggen 2	f k	T 45	19.6	5.0	3.0	FM	45	3	0 Leif Selnes, Valberg
48 Må Leiken	k f	T 36	21.0	6.5	3.5	Marna	43	5	0 Leif Larsen Horn, Valberg
49 Må Real	f	T 45	20.5	7.5	3.0	Real	40	4	0 Einar Lønberg, Valberg
50 Mkr Souja	k f	T 43	29.0	9.5	4.0	Heimd	28	11	0 Arthur Jakobsen, Valberg

N-VN. Vefsn merkedistrikt.

1 Må Nordlys	t	T 29	24.0	6.0	4.0	Brunv	29	5	0 Aksel Søttar, Sørnes
3 Ms Viggo ³⁾	f k	T 18	32.9	11.6	4.2	Fram	37	15	0 L Høyneidal m fl, Vikdal pr Mosjøen
4 Må Sprøyt	f	T ?	17.5	6.0	3.0	Marna	41	3	0 Per Digermul, Vikdal pr. Mosjøen
5 Ms Solveig ⁶⁾	f k	T 20	32.0	11.0	5.5	Brunv	30	16	1 K Hunnål m fl, Vefsn pr Mosjøen
6 Ms Laksen	f	T 37	26.0	7.0	4.0	Sabb	31	5	0 Ingv Johansen m fl, Sørnes
7 Må Brand	f k	T 35	19.0	5.0	3.0	Marna	35	3	0 Asbj. Vikdal, Vikdal pr Mosjøen
8 10/å —	k	T 11	29.0	7.0	2.5	—	—	—	0 E Pedersen, Dimmedal pr Mosjøen
9 10/å —	k	T 15	30.0	7.0	2.5	—	—	—	0 K Erven Aren, Halsøy i Vefsn
10 Må Seien	f k	T 39	18.0	5.0	3.0	ØM	42	2	0 Olav Høyne, Hundåla pr Mosjøen
11 Må Jøken	f	T 35	18.0	5.0	2.5	FM	42	2	0 Mathias Bårdvik, Søttar, Sørnes
12 Ms Kvik	f k	T 15	28.0	8.5	3.5	Popul	15	4	0 Martin Vikdal m fl, Mosjøen
13 Må Liv	f	T 33	17.0	4.0	2.0	Solo	33	2	0 Sigurd Bårdvik, Søttar, Sørnes
14 Mk Nordlys	f t	T 22	30.0	10.0	5.0	Brunv	29	12	0 Olaus Høyne, Mosjøen
15 Ms Terje Viken ⁷⁾	k t	T 08	44.0	14.0	6.0	Heimd	19	20	0 Johan Vikdal, Mosjøen

1) Omb. 1945. 2, 4) Omb. 1956. 5; 5 7) Omb. 1925. 6, Omb. 1950.

Statens Kjøleanlegg og Fryseri - Alesund

Telefoner 3144.

Opprettet 1920.

Form. 3353.

IS OG AGNSILD etc. Betjening døgnet rundt.

Farkostens nummer art og navn	Anvendelse	Materiale Byggeår	Lengde	Bredde	Dybde	Maskin			Eierens (den korresponderende reders) navn og postadresse
						Hva slags	Byggeår	H. K.	
17 Ms Skarven	f k	T 42	28.0	8.5	3.0 Sabb	42	5	0	Arthur Mikalsen m fl, Hundåla
18 Må Måken	f k	T 44	22.0	7.0	3.0 Wichm	30	4	0	Magnus Høgnedal m fl, Hundåla
19 Må Torsken	f k	T 39	16.5	5.0	2.0 Meteor	34	2	0	Edvin A. Grønvik, Sørnes
23 Må Knerten	f	T 23	19.0	5.0	2.5 Meteor	29	2	0	Eilif Edvardsen, Sørnes
23 Må Frosken	f	T 39	18.0	5.0	3.0 FM	?	3	0	Karl Hundåla, Mosjøen
24 Ms Fremad	f k	T 28	43.0	16.0	6.0 Wichm	30	25	0	Th O Vikdal, Mosjøen
25 Må Pitt	f	T 45	18.7	4.4	2.2 FM	45	4	0	Oddmund Vikdal, Mosjøen
26 Må Sleipner	f	T 35	19.0	5.0	2.0 Sleipn	?	3	0	Martin Vikdal, Mosjøen
27 Må Heisan	f	T 43	21.0	7.0	2.9 Leván	19	4	0	Ragnvald Høyenstad, Mosjøen
28 Ms Asbjørn	k f	T 31	29.5	10.0	4.5 Rapp	28	17	0	Paul Svendsen, Holandsvik
29 Må Doffen	f	T 47	19.0	6.0	2.9 Marna	47	5	0	Mikal Vikdal, Mosjøen

N-VA. Vega merkedistrikt.

1 Mk Glimt	k h	T 12	38.2	13.3	7.4 Rapp	17	12	1	Ingvald Mathisen m fl, Skjervær
2 Må Svanen	k	T 07	24.0	8.0	4.0 Leván	14	3	0	Harald Hansen Vika, Vikasjøen
3 Må Leván	k	T 13	16.0	5.0	1.5 Leván	14	3	0	Harald Hansen Vika, Vikasjøen
4 Mk Bolla	k h	T 28	38.0	12.0	5.0 Rapp	28	24	1	Petter Grindhaug, Igerøy
5 Ms Trygg	f k	T 31	32.0	9.5	6.0 Rapp	37	10	0	August Pedersen Valløy. Sundsvoll i Helgeland
6 Må Alken	f k	T 41	20.0	6.5	2.5 Marna	41	4	0	Oluf Valsjøen, Sundsvoll i Helgel.
7 Må Kvik	f	T 15	23.5	7.0	2.5 Gideon	16	5	0	A Andreassen, Sundsvoll i Helgel.
8 Mkr Solheim	h k	T 46	35.0	11.0	3.5 Finnø	44	30	0	Magnus A Valsjø, Sundsvoll i Helg.
9 Mk Fremad	k h	T 10	37.0	12.0	7.0 Skand	15	12	2	Gustav Fredriksen, Kirkøy
10 Mk Vega ¹⁾	k h	T 16	58.5	14.2	6.5 Wichm	25	30	4	Waldemar Naustvik m fl, Igerøy
11 Må Solo	k f	T 41	20.0	6.0	3.5 FM	39	4	0	Einar Oppegård m fl, Vikasjøen
12 Ms Thor 2	k f	T 41	24.0	7.0	3.0 Union	41	7	0	Peder Rugås, Igerøy
13 Må Tor	k	T 42	19.0	5.5	3.0 Sleipn	32	3	0	Johan A Engelsøy, Veigsteinen
15 Mk Pluto	k f h	T 41	34.0	12.0	6.0 Bolind	39	15	0	Øivind Kaspersen m fl, Ylvingen
16 Må Måken	f k	T 33	23.0	7.0	3.0 Rapp	20	6	0	Ingv. Mathisen, Hysværøyan
17 Må Marna	k f	T 30	20.0	6.0	3.0 Marna	30	6	0	Aksel Johansen, Veigsteinen
18 Må Terje	k	T 35	22.0	7.0	3.5 Sleipn	35	4	0	William Naustvik, Rørøy i Helgel.
19 Ms Gaven	k	T 42	20.0	6.0	3.2 Sleipn	30	4	0	Leif Nilsen, Mudvær
20 Må Harald	k	T 28	18.0	5.1	2.1 motor	25	4	0	Peder Korneliussen, Veigsteinen
21 Mk Liv	k h	T 28	35.0	11.0	5.0 Rapp	29	17	0	B Halmø m fl, Sundsvoll i Helgel.
22 Mk Terje 2	f k	T 39	38.0	12.0	6.0 Rapp	17	22	0	Ole Berntsen m fl, Sundsvoll i Helg.
23 Ms Havdur	k h	T 28	33.0	11.0	5.0 Rapp	25	11	0	K Lindbak m fl, Sundsvoll i Helg.
24 Må Smart	f k	T 35	19.0	6.0	3.0 Marna	37	3	0	Emil Mørch, Kirkøy
25 Må Trygg	f k	T 38	20.0	7.2	4.0 Marna	39	5	0	Erling Nass m fl, Kirkøy
26 Mk Vårsol	k h	T 18	36.1	11.7	6.4 Skand	27	15	1	Johan J Floa, Vega
28 Ms Viking 2	f k	T 30	32.0	10.8	4.6 Rapp	17	10	0	Martin Olsen, Igerøy
29 Ms Hilda	f k h	T 15	35.0	13.0	6.5 Skand	27	20	0	Einar Fredriksen, Igerøy
30 Mk Svint	f k	T 42	23.0	8.0	3.0 Frem	42	5	0	Sverre Andersen, Kirkøy
31 Må Knut	f k	T 35	20.0	6.5	3.0 Sleipn	39	3	0	Bjarne Johansen, Igerøy
32 Må Havella	k	T 35	21.0	6.5	1.5 Marna	35	3	0	Joh Hansen, Straumen, Kirkøy
33 Må Trygve	k	T 34	20.0	6.0	3.0 Sleipn	36	4	0	Johan Arnesen m fl, Igerøy
34 Ms Brødrene	k h	T 20	35.0	12.0	6.5 Hein	20	14	1	Olav Johansen m fl, Rørøy i Helgel.
35 Ms Nordlys	k	T 14	35.0	13.0	8.0 Wichm	25	12	1	A Mørk m fl, Rørøy i Helgeland
36 Må Lyn	f k	T 43	19.0	6.0	3.0 FM	38	3	0	Peder Mathisen, Vikasjøen

1) Omb. 1932.

Fiskernes Ferskfiskomsetning ^{S/L}

Hovedkontor: Kjøslageret i Trondheim. Telegr.adr.: «Fiskeomsetning».
Avdelingskontor: Oslo — Bergen — Narvik.

Telef. Trondheim: 21528-29-30. Oslo: 413 006, 417411. Bergen: 16827, 19048.

Farkostens nummer art og navn	Anvendelse	Materiale Byggeår	Lengde	Bredde	Dybde	Maskin			Eierens (den korresponderende reders) navn og postadresse	
						Hva slags	Byggeår	H. K.		
37 Mk Glimt	fk t	T 37	36.0	10.5	5.0	Union	37	15	0	O Valsjøen m fl, Sundsvoll i Helg.
38 Må Gunnar	k	T 35	19.0	6.0	2.5	Marna	35	2	0	Conrad Jacobsen, Ylvingen
39 Må Solo	fk	T 33	19.0	6.0	2.0	Solo	32	4	0	Kr. Moen, Røroy i Helgeland
40 Mk Ane	kh t	T 16	34.0	10.5	5.0	Rapp	14	12	0	Fredrik A Svea m fl, Veigsteinen
41 Mkr Inger Johanne	kh	T 44	32.0	11.0	6.0	Rapp	38	14	0	Kristian H. Hongset, Røroy i Helg.
43 8/å	fk	T 12	28.0	8.0	3.0	—	—	—	0	Emilius Walla, Sundsvoll i Helgel.
44 Mk Gå på	fk	T 16	37.0	12.0	5.7	Heimd	23	20	0	Andreas Pettersen m fl, Ylvingen
45 Må Veslegutt	fk	T 34	20.0	6.0	3.0	Sleipn	34	4	0	Harald Henriksen, Ness, Kirkøy
46 Mk Fremskritt	fk	T 33	33.0	11.0	5.0	Rapp	46	17	0	Andreas Johansen, Kirkøy
47 Må	kf	T 28	19.0	6.0	2.0	Sleipn	29	3	0	Emil Strand, Vikasjøen
48 Må Morril	kf	T 43	22.0	7.0	4.0	F M	42	5	0	Johan Høydahl, Vikasjøen
49 Ms Rap ^d	k	T 15	28.0	8.5	4.0	Rapp	32	10	0	Andreas Holmøy, Sundsvoll i Helg.
50 Må Rapp	k	T 19	18.0	5.0	3.0	F M	41	3	0	A Pedersen, Sundsvoll, Helgeland
51 Mk Sjøgutten	kh t	T 16	38.0	12.0	7.0	Okand	15	20	2	Kr Torsteinsen, Veigsteinen
52 Ms Sjøfuglen	k	T 27	37.0	12.0	5.1	Rapp	16	12	1	Einar Pedersen m fl, Kirkøy
53 Mk Viking	fk	T 33	34.5	11.3	5.3	Rapp	26	15	0	Meier Mikalsen, Veigsteinen
54 Mk Delfin	fkht	T 37	40.0	12.5	7.0	Rapp	?	17	0	E Johannessen, Ylvingen
55 Mk Leif	kh	T 28	36.0	11.0	5.0	Union	29	15	0	Schønn. Didriksen m fl, Ylvingen
56 Må Falk	fk	T 37	17.0	5.8	2.7	Sleipn	35	3	0	Ole Iversen, Hysvørøyan
57 Mk Anna	fk	T 29	33.4	10.5	5.0	Rapp	39	17	0	Åge Jakobsen, Ylvingen
58 Må Lerka	fk	T 37	19.0	6.0	3.0	Marna	37	3	0	Erling Eilertsen, Hysvørøyan
59 Ms Gudrun	fk	T 29	33.0	11.0	5.0	Helset	29	14	0	Heiberg H Nes m fl, Kirkøy
60 Må Teisten	k	T 35	20.0	6.5	3.0	Solo	30	3	0	Einar Kristiansen, Veigsteinen
61 Må Marna I	fk	T 34	31.6	7.0	3.3	Marna	31	5	0	J Halmøy m fl, Sundsvoll i Helgel.
62 Må Måken	f	T 39	18.0	6.0	4.0	Sleipn	39	3	0	Gustav Johansen, Gladstad
63 Må Torsken	fk	T 34	20.0	6.0	3.0	F M	39	4	0	Olav Fredriksen, Sundsvoll i Helg.
64 Ms Vesle Kari	f	T 41	31.5	10.5	5.5	Brunv	29	10	0	Johan B Eidem, Vikasjøen
65 Ms Ragna	hk f	T 09	40.0	13.3	4.7	Rapp	26	20	0	Anton Henriksen m fl, Kirkøy
66 Må Aiken	f	T 47	20.0	7.0	3.5	Marna	47	5	0	Sverre Hansen Burøy, Kvikøy
68 Ms Odern	k	T 43	22.0	7.8	3.0	Sleipn	42	5	0	Sandberg, Valsjøen, Sundsvoll
69 8/å	k	T 18	26.0	7.0	3.0	—	—	—	0	Krist. Davidsen Valstad, Gladstad
70 Ms Sjøgutten	k	T 43	19.0	6.5	3.0	Sleipn	32	3	0	Meyer Kristiansen, Ylvingen
71 Må Forsøk	k	T 34	20.5	6.5	4.0	F M	36	4	0	Ole Benjaminsen, Sundsvoll i Helg.
72 Må Smart	kf	T 36	21.0	7.0	2.5	F M	38	4	0	Emil Pettersen, Ylvingen
73 Må Palmen	kf	T 31	21.0	7.0	2.5	Marna	32	4	0	Matias Olsen, Sundsvoll i Helgel.
74 Må Neptun	fk	T 36	21.0	7.0	2.0	F M	37	5	0	Henry Risholm, Kirkøy
75 Mkr Mary Ann	hk	T 46	34.7	11.0	5.5	Rapp	46	17	0	Alfred Jacobsen, Kirkøy
76 Må Elen	f	T 40	21.0	7.0	4.0	Sleipn	44	6	0	Hilmar Hansen, Kirkøy
77 Må Havell	k	T 42	21.0	7.5	3.5	F M	41	4	0	Einar Lyngøy, Kirkøy
78 Må Måken	fk	T 37	21.5	7.0	3.5	Sleipn	33	4	0	Otto P. Sola, Sundsvoll i Helgel.
79 Må Sleipner	f	T 33	18.0	6.0	2.0	Sleipn	32	3	0	A Andreas. Engelsøy, Veigsteinen
80 Må Jan	k	T 27	19.0	6.0	4.0	Wichm	37	5	0	Ditmar Pedersen, Vikasjøen
81 Må Duen	k	T 35	19.0	6.0	3.0	Sleipn	35	3	0	Teodor Andreassen, Kirkøy
82 Må Havørn	fk	T 37	20.0	6.0	3.0	Marna	37	3	0	Ebbe Edvardsen, Hysvørøyan
83 Mk Vegafjord	fk	T 29	34.0	9.5	4.0	Wichm	29	10	0	Martin Løbek, Vikasjøen
84 8/å	k	T 10	27.0	5.5	2.5	—	—	—	0	Peder Evertsen, Vega

1, Omb. 1932.

NORGES LEVENDEFISKLAG S/L

Avdelingskontorer: Oslo kontoret 424 245. Mosjøen kontoret 329. Åndalsnes kontoret 184
Telegr.adr.: Levendefisk. Hovedkontor: Trondheim. Sentralbord 29060.

FISKERNES EGEN FORRETNING.

Farkostens nummer art og navn	Anvendelse	Materiale	Byggeår	Lengde	Bredde	Dybde	Maskin			Eierens (den korresponderende reders) navn og postadresse
							Hva slags	Byggeår	H. K.	
86 10/A —	k f	T	16	30,0	5,0	2,0	—	—	0	Karl Johansen, Igerøy
88 10/A —	k	T	13	30,0	7,0	2,0	—	—	0	Andr Petersen m fl, Ylvingen
89 Må Lykken	k	T	35	20,3	6,8	3,0	Marna	35	3	0 Harald Pedersen, Kirkøy
90 Må Jacob	f k	T	28	16,5	5,0	2,0	Sleipn	50	3	0 Andreas Grimsø, Rørøy i Helgel.
91 Må Kvikk	k	T	41	19,0	5,6	2,5	Levan	20	4	0 Konrad Olsen, Hestvik, Vikasjøen
92 Må Pil	k	T	29	22,0	7,0	2,5	L-Grei	20	4	0 A Abrahamsen Ness, Kirkøy
93 Må Thor	f k	T	42	22,0	8,0	4,0	Frem	38	5	0 Helberg Andreassen Holand, Vega
94 Må —	k f	T	14	18,0	5,0	2,0	Helset	15	3	0 Søren Holand, Ylvingen
95 Må Willy	f	T	41	23,0	8,0	4,8	Sleipn	41	6	0 Olaf Olufsen, Gladstad
96 Må Kvikk	f k	T	39	20,0	7,0	4,0	FM	39	4	0 Ole Grønvald, Vikasjøen
97 Må Sleipner	k	T	16	24,0	6,0	2,0	Sleipn	27	3	0 Edvard P Holand, Kirkøy
98 Må Henry	f k	T	38	20,0	6,0	3,0	Sleipn	36	3	0 Leif Lornsten, Hongset, Veigstein
99 Må Lykkeliten	k	T	27	20,5	6,0	2,5	Marna	27	4	0 Age Jakobsen, Ylvingen
100 Må Måsen	f	T	32	20,0	6,0	2,5	Real	32	4	0 B Davidsen m fl, Sundsvoll i Helg.
101 Må Elsa	f	T	40	20,0	6,5	3,3	Sleipn	40	3	0 Jørgen Johansen, Håland, Kirkøy
102 Må Terje	k	T	35	20,0	7,0	3,0	FM	41	4	0 Trygve Nilsen, Muddvær
103 Ms Ternen	k	T	36	25,5	8,5	3,2	Marna	36	6	0 Annas Lillestøl, Rørøy i Helgel.
104 Må Brødrene	f	T	33	20,0	6,0	3,0	Marna	39	3	0 Eivind Caspersen m fl, Ylvingen
105 Må Skarv	f	T	41	21,0	6,5	3,0	FM	40	4	0 Oluf Hanssen, Rørøy i Helgeland
106 Ms Gundlaug	k h	T	16	29,8	10,1	5,0	Rapp	14	12	0 O Ulriksen, Vikasjøen
107 Mk Blåmyra	k k f	T	37	43,0	13,5	7,0	Union	37	30	0 Arne Mathisen m fl, Hysværoyan
108 Mk Segna	k	T	36	28,0	9,0	4,5	Rapp	28	7	0 Aksel Trondsen, Kirkøy
109 Må Havørna	k	T	36	20,0	7,0	4,0	FM	47	4	0 Johan J Haugsjø, Kirkøy
110 Må Jo	f k	T	28	17,0	5,5	3,0	Solo	28	2	0 E Arntsen, Rørøy i Helgeland
111 Må Klippen	f k	T	39	19,0	6,2	3,1	FM	39	4	0 Elen Lorentzen, Vikasjøen
112 Ms Heimdal	f k	T	30	32,5	10,3	5,0	Heimd	30	14	0 Conrad Jacobsen, Ylvingen
113 Mk Wickmann	k	T	34	34,0	11,0	5,0	Wichm	34	8	0 Peder B Eidem m fl, Vikasjøen
114 Ms Bølgen	f k	T	23	33,0	11,0	7,0	Skand	17	8	0 Didrik Pedersen m fl, Kirkøy
115 Ms Albatros	k h	T	23	35,0	11,8	6,0	Wichm	23	10	1 Helberg A Holand, Kirkøy
117 Ms Astrid ¹⁾	k h	T	16	33,0	11,0	4,5	Rapp	39	14	3 Anton Hansen, Rørøy i Helgeland
118 Må Sjøsprøiten	k	T	36	21,0	7,5	3,5	Marna	36	4	0 Einar Henriksen, Kirkøy
119 Mk Nora	f k	T	24	28,0	9,6	4,4	Rapp	24	5	0 Arne Arnesen m fl, Veigsteinen
120 Ms Svanen	k f t	T	11	40,7	13,0	7,3	Møring	?	16	0 Bjarne Næss m fl, Kirkøy
121 Må Perla	k	T	35	22,0	7,5	4,0	Sleipn	35	5	0 Asbjørn Eidem, Vikasjøen
122 Må Rubin	k f	T	27	17,0	5,0	2,5	Marna	28	3	0 Ottar Pedersen, Veigsteinen
123 Må Sjøliv	k	T	35	20,0	7,0	2,5	Sleipn	35	3	0 Edel Hansen, Kalskog, Kirkøy
124 Må Viking	f k	T	29	19,0	5,5	2,0	Viking	29	3	0 Anders Hansen, Veigsteinen
125 Ms Kameraten	k	T	12	29,5	8,5	4,0	Konku	29	8	0 Jul. O. Kjul, Rørøy i Helgeland
126 Må Farsjen	f k	T	25	18,0	7,0	3,0	Levan	25	5	0 Frithjof Fredriksen, Rørøy i Helg.
127 Mk Havmøy	f k	T	37	33,0	10,5	5,0	Rapp	29	14	0 Kristian A Vegmo, Vega
128 Ms Walberg	k f	T	36	33,0	11,0	6,0	Rapp	33	14	0 Arne D Hongset m fl, Veigsteinen
129 Ms Laksen	k h	T	20	33,5	10,0	5,0	Heimd	20	12	0 Harald D Hansen, Rørøy i Helgel.
130 Ms Prøven	k	T	30	25,0	8,0	4,0	Skand	16	7	0 Arne Risholm m fl, Vikasjøen
131 Må Kraft	f	T	30	18,0	5,5	3,1	Kraft	40	3	0 Trygve Karlsen, Muddvær
133 Må Trygg	f k	T	38	20,0	7,0	4,0	Rapp	24	4	0 Thomas Edvardsen, Haland, Kirkøy
134 Mk Fremtid	f k h	T	26	36,0	12,0	6,0	Bolind	26	15	0 Alfred Vikås, Sundsvoll i Helg.
135 Mk Svanen	k h	T	26	33,0	10,5	5,0	Skand	14	10	0 Tormod Engelseøy m fl, Veigsteinen

1) Omb. 1959.

BRØDRENE AARSÆTHER a.s

Etablert 1877.

Alesund

Rikstelefon 2800.

Filialer i Svolvær, Kabelvåg, Henningsvær og Risvær.

» » Tuffjord, Ingøy, Kjøllefjord, Mehamn, Vardø og Vadsø.

KJØPER FISK — LEVER — TRAN OG ROGN.

N-VA Vega.

Farkostens nummer art og navn	Anvendelse	Materiale Byggeår	Lengde	Bredde	Dybde	Maskin			Eierens (den korresponderende reders) navn og postadresse
						Hva slags	Byggsat	H. K.	
136 8/å —	k	T 30	25.0	6.7	2.4	—	—	0	Alb Lorntzen Svea, Veigsteinen
137 Mk Hyggen	f k h	T 37	33.0	11.0	5.0	Rapp	18	14	0 H Hestmark, Veigsteinen
138 Ms Palmen	k h	T 26	31.3	11.0	6.0	Brunv	30	12	0 Martin Pedersen, Kirkøy
139 Ms Fremtid	k h t	T 27	33.0	11.0	5.5	Rapp	27	17	1 Harald Hansen, Veigsteinen
140 Ms Aslaug	h t	T 27	33.3	11.0	5.5	Rapp	27	17	0 Ditmar Hansen m fl, Veigsteinen
141 Ms Skarven	k h t	T 03	31.0	9.0	6.0	Rapp	30	14	0 Alfred Olsen, Rørøy i Helgeland
142 Mk Kitty ¹⁾	f k h	T 27	32.5	10.0	5.0	Rapp	41	17	0 Kristian Hestvik m fl, Vikasjøen
143 Må Sjeliv	f k	T 15	24.0	8.0	5.0	Rapp	28	6	0 Kr. Hansen, Rørøy i Helgeland
144 Ms Sjøfluglen	k f h	T 30	34.0	11.3	5.3	Brunv	30	16	0 Sig. Sivertsen, Igerøy
146 6/å —	f k	T 26	22.0	6.0	3.0	—	—	—	0 Otelius Pedersen, Sundsvoll i H.
147 Må Tomas	f k	T 10	22.0	7.0	3.5	Solo	34	4	0 Hakon P Haland, Kirkøy
148 Ms Alken	k h	T 16	31.0	11.0	5.0	Rapp	16	9	1 N Arntsen m fl, Rørøy i Helgel.
150 Må Amor	k	T 42	24.0	7.0	3.5	Frem	42	5	0 Jørgen Steinholm, Hysværøyan
151 Må Johan									
Ludwig	f	T 19	18.0	6.0	3.0	FM	24	3	0 Einar Grimsø, Rørøy i Helgeland
152 Må Karl	k h	T 20	21.0	6.0	2.0	Sleipn	36	3	0 Johan Hansen m fl, Burøy, Kirkøy
153 Mk Odd	f k h	T 09	43.0	12.0	7.0	Hera	34	38	0 Olaf Valsjø, Sundsvoll i Helgeland
154 Må Havbrot	f k	T 34	20.0	5.5	2.0	Marna	34	3	0 Johan M Valla, Sundsvoll i Helg.
155 Må Sjøglint	f	T 41	21.0	7.0	4.3	FM	41	4	0 Henrik Matisen, Skjervær
156 Må Fiskergutten	f k	T 30	19.0	5.5	2.5	Sleipn	30	3	0 H H Hongset m fl, Veigsteinen
157 Må Ivar	k f	T 39	22.3	7.5	3.8	Sleipn	39	5	0 Ingvald Jakobsen, Rørøy i Helg.
158 Må Teisten	f	T 30	19.0	5.5	1.5	Wichm	29	2	0 Fredrik Lorentsen, Vegstein
160 Må Rolf	f	T 36	20.0	6.5	3.0	Sleipn	36	4	0 Sverre Jakobsen m fl, Veigsteinen
161 Må Alken	f k	T 22	21.0	6.0	2.5	Solo	27	3	0 Emilus Steinholm, Hysværøyan
162 Må Epliggen	k f	T 20	15.0	4.0	2.0	Levan	16	3	0 Hendrik J Brekka, Vikasjøen
163 Må Sjøbrus	k	T 47	20.0	7.0	3.0	Tjomsli	47	5	0 Hans Hansen, Veigsteinen
164 Ms Sulitjelma ²⁾	h k t	T 95	53.5	16.2	5.8	Bolind	20	30	0 Adolf Johansen Ness, Kirkøy
165 Må Mågen	k	T 18	16.7	4.9	1.7	C Perf	27	2	0 Arild Muddvær m fl, Muddvær
166 Må Falken	f k	T 39	20.0	7.0	3.3	FM	39	4	0 Harald Martinussen, Rørøy i Helg.
167 Må Lamøy	k	T 30	19.0	6.0	3.3	Sleipn	37	3	0 Einar Lamøy, Kirkøy
168 Må Teisten	k	T 40	17.0	5.0	3.0	Bø	40	3	0 Adolf Johansen, Kirkøy
170 Ms Solvår	f k	T 32	28.5	9.0	4.0	Skand	29	7	0 Alfred Nilsen Viksås m fl, Sundsvoll i Helgeland
171 Må Fart	f k	T 37	19.0	6.5	3.0	Sleipn	33	3	0 Eivind Trondsen, Veigsteinen
172 Må Rapit	f	T 33	20.0	6.5	3.5	Sleipn	33	4	0 Ingvar Fredriksen, Igerøy
173 Må Sleipner	f	T 31	18.0	4.5	4.0	Sleipn	31	4	0 Leiv Nielsen, Muddvær
174 Må Teisten	f	T 43	20.0	6.5	3.0	FM	39	4	0 Ole Jensen, Rørøy i Helgeland
175 Må Trygg	k	T 43	19.0	6.0	3.5	Sleipn	32	3	0 Jørgen Mo, Ylvingen
176 Må Søla	f	T 33	21.0	6.5	2.5	Sleipn	37	4	0 Harald Søla, Sundsvoll i Helgel.
177 Må Sjeliv	k	T 41	20.0	6.5	3.5	Marna	41	3	0 Alson Kristiansen, Hammelstø
178 Må Teisten	f k	T 36	21.0	7.0	3.0	Marna	37	4	0 Johannes Mortensen, Rørøy i Helg.
179 Må Havdønn 1 f	f	T 40	19.5	6.3	2.8	FM	41	4	0 Albert O Stensholm, Hysværøyan
180 Må Sjøstjerna	f k	T 37	20.0	6.0	3.0	Marna	39	4	0 Heiberg Pedersen, Kirkøy
181 Ms Thor	k f	T 40	19.0	7.0	3.5	Sleipn	34	3	0 Elias Helmersen, Kirkøy
182 Må Milda	f k	T 38	19.0	6.3	3.5	Marna	34	3	0 Magnus Nessjøen, Kirkøy
183 Må Traust	f k	T 34	20.0	6.5	3.5	Sabb	34	3	0 Oluf Johnsen, Rørøy, Veigsteinen
184 Må Husøy	f	T 30	20.0	5.0	3.0	Marna	41	4	0 John Hermansen, Kirkøy

1) Omb. 1939. 2) Omb. 1921 og 1943.

Fiskernes Ferskfiskomsetning ⁵/_L

Hovedkontor: Kjølelageret i Trondheim. Telegr.adr.: «Fiskeomsetning».

Avdelingskontor: Oslo — Bergen — Narvik.

Telef. Trondheim: 21528-29-30. Oslo: 418 006, 417411. Bergen: 16827, 19048.

Farkostens nummer art og navn	Anvendelse	Materiale	Byggeår	Lengde	Bredde	Dybde	Maskin			Eierens (den korresponderende reders) navn og postadresse
							Hva slags	Byggeår	H. K.	
185 Må Havblikk	k	T35	19.0	6.0	3.0	Ø M	35	3	0	Julius Andersen m fl, Sundsvoll i Helgeland
186 Må Måsen	k	T34	20.0	6.0	2.0	Marna	35	3	0	H Andersen m fl, Sundsv. i Helg
187 Må Sjøsprøit	k	T35	20.0	6.0	2.0	Marna	35	3	0	Andreas Johansen, Haland, Kirkøy
188 Må Vårbud	k	T35	20.0	7.0	2.5	Marna	35	4	0	O Alexandersen m fl, Ness, Kirkøy
189 Må Thor	k	T35	20.0	7.0	2.5	Marna	35	3	0	Alfr. Andreassen, Sundsvoll i H.
190 Må Lykken	f	T35	21.0	6.5	3.7	Sleipn	35	4	0	Peder Nikolaisen, Veigsteinen
191 Må Prøven	k	T38	22.0	6.0	2.0	Marna	35	3	0	Magnus Pedersen m fl, Kirkøy
192 Må Skvett	f k	T39	20.0	7.0	3.5	Marna	39	4	0	Georg Johansen, Haland, Kirkøy
193 Må Havdønn	2 k f	T40	22.0	7.5	4.2	F M	40	7	0	Karl Leiebakk, Sundsvoll i Helg.
194 Må Per	k	T36	20.0	7.0	2.7	F M	36	4	0	Arnulf Pettersen m fl, Kirkøy
195 Må Ternen	k	T35	20.0	6.5	3.5	Sleipn	36	3	0	Alfred Johansen, Hysværoyan
196 Må Havgdur	h k f	T36	35.0	11.3	5.5	Rapp	27	17	0	Ole Olsen m fl, Ylvingen
197 Må Sjøgutten	f k	T36	19.0	6.0	2.8	Sleipn	32	3	0	Halvd. Aleksandersen, Hysværoyan
198 Må Morten	k	T14	18.0	6.0	2.0	Sleipn	26	3	0	Eldor Edvardsen, Hysværoyan
199 Må Torsken	k	T36	20.0	6.0	2.0	Sleipn	36	3	0	Ernst O Edvardsen, Hysværoyan
200 Må Bølgen	k	T36	20.0	6.0	3.5	Sleipn	36	3	0	Johan Eilertsen, Hysværoyan
201 Må Havbåra	k	T36	22.0	7.0	3.7	F M	26	5	0	Arvid Mudvær m fl, Muddvær
202 Må Flaks	k	T36	20.0	7.0	3.3	Sleipn	36	4	0	Johan A Johansen, Hysværoyan
203 Må Veslegutt	k	T36	20.0	7.0	3.5	Sleipn	36	4	0	Alfred Jacobsen, Kirkøy
204 Må Seien	k	T36	19.5	6.0	2.8	Sleipn	36	3	0	Kristian A Engelsen, Veigsteinen
205 Må Bølgen	k	T33	36.0	12.0	5.0	Rapp	26	12	0	Aksel Andersen, Røroy i Helgel.
206 Må Alken	k	T38	20.0	6.5	3.0	F M	38	4	0	Bjarne Johansen, Sundsvoll i Helg.
207 Må Solo	k	T27	20.0	5.0	2.0	Solo	37	4	0	Iver Johansen, Hysværoyan
208 Må Håpet	k	T36	22.0	7.1	3.0	Sleipn	36	5	0	Nervald Jacobsen, Røroy i Helg.
210 Må Fiks	k	T36	20.0	6.5	3.5	Marna	35	4	0	Johan Nessjøen, Kirkøy
212 Må Kvikk	k	T36	22.0	7.5	4.0	Sleipn	36	5	0	Haldor Hansen, Røroy i Helgel.
213 Må Laila	k	T36	20.0	7.0	3.5	Sleipn	36	4	0	Arthur Arntsen, Røroy i Helgel.
215 Må Havblikk	k	T36	19.0	6.5	3.5	F M	42	4	0	Magnar Andreassen m fl, Skjervær
216 Må Sjøblomsten	k	T36	20.0	6.0	3.0	Marna	36	3	0	Kristian Johansen, Hysværoyan
217 Må Havgdur	f k	T36	20.0	6.5	3.0	Marna	34	3	0	Toralf Ingebrigtsen, Hysværoyan
218 Må Havgbrott	f k	T42	21.5	7.0	4.0	Marna	43	5	0	Ebbe Edvardsen, Hysværoyan
219 Må Leif	k	T39	17.0	5.0	2.0	Solo	28	3	0	Johannes Røro, Røroy i Helgeland
220 Må Fram	f k h	T39	37.0	12.0	6.0	Wichm	39	20	0	Elof Lundmark m fl, Røroy i Helg.
221 Må Astrid	f k	T30	29.0	10.0	4.5	Heimd	31	11	0	Oluf Olsen, Vikasjøen
222 Må Lommen	f k	T39	20.0	7.0	4.0	Sleipn	39	4	0	Martin Olsen, Ylvingen
223 Må Måken	f k	T37	20.0	6.5	3.5	F M	40	4	0	E J Edvardsen m fl, Hysværoyan
224 Må Teisten	f k	T39	20.3	7.0	3.3	F M	39	4	0	Arnold Breivik, Røroy i Helgeland
225 Må Trygg	f k	T39	21.7	7.6	3.5	Sleipn	35	6	0	Karl Sola, Sundsvoll i Helgeland
226 Må Sab	f k	T39	20.0	6.0	3.0	Marna	39	3	0	Paul Johansen, Haland, Kirkøy
227 Må Frimann	2 f k	T39	20.0	7.3	3.7	Marna	39	4	0	Oskar Floa, Røroy i Helgeland
228 Må Jan	f k	T39	19.0	6.3	3.0	Alda	39	4	0	Andreas Bergaker, Haland, Kirkøy
229 Må Flammen	f k	T38	20.0	7.0	3.0	Sleipn	30	3	0	Eilif Johansen, Hysværoyan
230 Må A. W.	f k	T38	21.0	7.3	3.8	Marna	34	6	0	Albert Wegdahl, Hysværoyan
231 Må Snar	f k	T39	19.5	6.0	2.8	Alda	40	4	0	Jon Fredriksen, Haland, Kirkøy
232 Må Sjøblomst	k	T40	18.5	6.0	3.0	Sleipn	40	3	0	J Eilertsen Hysvær, Hysværoyan
233 Må Sabb	k	T38	18.0	6.0	3.0	Sabb	38	3	0	Schønning Didriksen, Ylvingen
234 Må Eline	k f	T27	33.0	10.0	4.5	Volda	32	14	0	Petter Mathisen, Vikasjøen
235 Må Teisten	k	T38	20.0	7.0	3.0	Marna	39	4	0	Olaf Bang, Igerøy

Forlang **CAMPBELL ANDERSEN'S FISKEREDSKAPER**

Bergen.

MONTER NOT — NOTLIN — TAU — SNØRER etc. — FABRIKK OG BARKERI
Telegr.adr. Campelco. Rikstelefon 96895, eller central 98195

Farkostens nummer art og navn	Anvendelse	Materiale Byggeår	Lengde	Bredde	Dybde	M a s k i n			Eierens (den korresponderende reders) navn og postadresse		
						Hva slags	Byggeår	H. K. F. & fangstb.			
236	Må Isak	k	T 36	22.0	7.0	4.0	Wichm	23	6	0	Andreas Grimso, Røroy i Helgel.
238	Ms Skarv 2	f k	T 36	32.0	10.0	5.0	Heimd	37	11	0	John M Kvernø, Igerøy
239	Ms Gerda	f k	T 40	28.0	7.0	5.0	Rapp	28	7	0	Georg Trondsen, Veigsteinen
240	Må Sleip	f k	T 41	22.0	7.0	3.5	F M	40	5	0	B Mortensen, Sundsvoll i Helgel.
241	Må Lina	f k	T 41	22.0	7.0	3.5	F M	40	5	0	N Veimann m fl, Sundsvoll i Helg.
243	Må Asbjørn	f k	T 37	23.0	7.5	3.0	Sleipn	43	6	0	Bjarne Hongset, Veigsteinen
244	Ms Jacob	f	T 39	20.0	6.5	3.5	Sleipn	39	4	0	Jacob Ness, Hysværøyan
245	Må Ternen	f	T 41	20.0	6.5	3.5	Marna	35	3	0	Einar Ebbesen m fl, Ylvingen
247	Må Knut	k	T 36	20.0	7.0	4.0	Real	36	4	0	Halvor Pedersen, Ylvingen
248	Ms Spurven	k f	T 41	25.0	8.3	3.0	Frem	41	7	0	Peder Trøan, Sundsvoll i Helgel.
249	Ms Brødrene	f k	T 43	25.0	8.5	4.0	Frem	42	7	0	Sigurd Pedersen, Kirkøy
251	Må Svippen	k	T 32	20.0	7.0	3.0	Sleipn	24	4	0	William Pedersen, Muddvær
253	Må Lerken	f k	T 43	20.0	5.0	3.0	Solo	28	3	0	Torstein Olsen, Veigsteinen
254	Må Jeppe	k t	T 40	25.0	8.0	3.5	Sleipn	41	7	0	Johan Bergh, Røroy i Helgeland
255	Må Bolgen	f k	T 40	20.0	7.0	4.0	F M	43	5	0	Anders Møller, Sundsvoll i Helg.
256	Må Glimt	f k	T 40	20.0	7.0	4.0	F M	38	4	0	Aksel Matisen, Kirkøy
258	Ms Fremtid	f k	T 33	25.0	8.0	3.2	Rapp	41	6	0	Jens Ulriksen, Ylvingen
261	Må Hroar	k	T 39	19.0	6.0	2.5	Sleipn	39	4	0	Jentoft Pettersen, Sundsvoll i H.
263	Må Solglimt	f k	T 46	22.0	7.0	4.2	F M	44	6	0	Magnar Andreassen, Skjervær
264	Må Fremad	f k	T 36	19.0	6.0	3.0	Sleipn	43	3	0	Ingvald Alikandersen, Igerøy
265	Ms Olga	f k t	T 08	45.0	15.0	8.0	Bergs	25	28	2	Einar Gavlen Nes, Kirkøy
268	Må Trygg	f k	T 46	19.5	6.0	3.5	F M	46	4	0	William Torstensen, Veigsteinen
269	Mkr Brottsjø	k	T 46	22.0	8.0	3.0	Frem	46	7	0	Henrik Mathisen, Skjervær
270	Må Skarv	f k	T 44	22.0	7.0	3.5	Marna	44	5	0	Bjørn Engen, Ylvingen
271	Mkr Håpet 2	h k	T 47	40.0	13.4	7.0	Heimd	47	35	0	Andreas Pettersen m fl, Ylvingen
273	Må Havnøy	f k	T 45	20.0	6.5	3.5	Marna	46	5	0	Arthur A Holand m fl, Kirkøy
275	Må Havørn	k	T 47	22.0	7.0	2.5	F M	46	6	0	Emelius Nilsen, Vikasjoen

N-VF. Velfjord merkedistrikt.

1	Må Willy	f	T 39	18.5	6.0	2.9	Rollo	39	4	0	Frida Fagerland, Hommelstø
2	Ms Marion	f k	T 43	27.0	9.0	3.5	Union	37	7	0	Bj. Iversen m fl, Sildkoven
3	Mk Marie ¹⁾	h k	T 16	38.0	12.0	9.0	Skand	40	30	0	Karl Engelsnes, Sildkoven
4	Ms Fram	h k	T 02	34.0	12.0	6.0	Hein	20	14	0	U Nilsen, Sæterlandet
6	Må Havbrott	f	T 34	19.0	6.0	2.5	Sleipn	32	3	0	Hartvik Solheim, Sæterlandet
7	Må Vingen	f	T 17	20.8	6.4	2.6	Grei	16	4	0	Paul Langås, Storbørja
8	Må Johan	f	T 37	17.5	4.6	2.0	motor	37	2	0	Håkon Rørvik, Hommelstø
9	Må Lykken	f	T 25	17.0	4.8	2.0	Ø M	34	2	0	Johan Olufsen, Nevernes
10	Må Smart	f k	T 20	24.0	7.0	3.3	Grei	17	5	0	Konrad Storvik, Sildkoven
11	Må Rabb	f	T 33	18.0	5.5	2.5	Sleipn	37	3	0	Trygve Groven, Hommelstø
12	Må Klippen	f	T 36	21.2	6.4	3.6	Sabb	35	3	0	Ole Østernes, Nevernes
13	Må Rask	f	T 40	15.0	4.8	2.2	Sleipn	41	3	0	Eilif Fjeldal m fl, Sausvatn
14	Må Skarv	f	T ?	27.5	5.5	2.5	F M	45	6	0	Harald Fornes m fl, Sildkoven
15	Må Forsøk	f	T 38	19.2	5.7	2.9	F M	34	4	0	Osvald Johansen, Nevernes
16	Må —	f	T 45	20.0	6.0	4.0	Sleipn	34	6	0	Torgny Rørvik, Nevernes
17	Ms Knuppen	f k	T 42	22.0	7.8	3.2	Marna	36	4	0	Birger Hansen, Hommelstø
18	Må Trippen	f	T 36	17.0	4.4	2.2	motor	28	4	0	Ingvald Rølli, Hommelstø
19	8/4 —	f k	T 13	25.0	6.0	2.5	—	—	—	0	Eldor Olsen Heimen, Skillebotn

1) Omb. 1921 og 1945.

**TRANBERGS ELEKTRISKE
FORRETNING A.s**
— STAVANGER —



Skipsradioutstyr
Skips- og
båtlysmateriell

Farkostens nummer art og navn	Anvendelse	Materiale Byggeår	Lengde	Breidde	Dybde	Maskin			Eierens (den korresponderende reders) navn og postadresse
						Hva slags	Byggeår	H. K.	
20 Må —	f	T 27	18.0	4.5	2.0 Solo	25	3	0	Odd Engelsnes, Sildkoven
21 Må Marhulken	f	T 25	21.0	5.5	2.1 FM	27	3	0	E Kvitnes m fl, Nevernes
22 Må Unn	f k	T 34	20.6	6.7	5.0 Sabb	34	3	0	Kåre Pedersen, Nevernes
23 Må Dristig	f	T 28	19.0	6.0	3.0 Sleipn	38	4	0	Didrik Bjørgan, Storbørja
24 Ms Måken	f	T ?	24.0	8.6	4.0 Hein	14	5	0	Kåre Pedersen, Nevernes
25 Må Sabb	f	T 42	17.0	6.0	2.0 Sabb	35	3	0	Iver Enoksen Oknes, Sildkoven
26 Må Neptun	f	T 38	19.2	5.6	2.3 FM	38	4	0	Ingvald Olsen, Hommelstø
27 Må Skarven	f	T 28	19.0	6.0	2.7 C Perf	20	4	0	Thor Hølaune, Hommelstø
28 Må Bølgen	f	T 34	21.0	7.0	2.7 Favori	18	3	0	Modolf Klausmark, Sildkoven
29 Må Lerken ¹⁾	f	T 36	25.0	8.3	3.0 Frem	?	3	0	Petter Pedersen, Nevernes
30 Må Måken	f k	T 36	22.0	8.0	5.0 Sleipn	37	4	0	Hjalmar Storvik, Sildkoven
32 Må Glimt	f	T 36	17.0	5.5	3.0 M	37	2	0	Otto Langås, Nevernes
33 Må Sjøgutten	f	T 39	21.0	7.0	4.0 Stord	39	3	0	Martin Almli, Sildkoven
34 Ms —	f	T 33	22.0	8.0	4.0 Stord	39	3	0	Hermud Bakken m fl, Nevernes
37 Ms Sleipner	f	T 44	22.0	7.7	3.2 Sleipn	44	6	0	Erling Kvitnes, Nevernes
38 Må Aksel	f	T 20	20.0	5.0	2.0 Sleipn	45	3	0	Olav Gavlen, Sildkoven
39 Må Fremad	f	T 28	22.0	7.0	4.0 Sleipn	26	4	0	Ole O Nyland, Skomovik
40 Må Hauk	f	T 38	20.3	7.3	3.3 Sleipn	42	4	0	Oskar Pedersen, Nevernes
41 Må Trygg	f	T ?	16.0	5.0	2.6 Marna	39	3	0	Olav Akselberg, Hommelstø
42 Må Liv	f	T 38	20.0	7.0	3.0 L-Grei	18	4	0	Leiv Granås, Storbørja
43 Må Kvik	f	T 45	16.6	5.4	2.7 FM	47	4	0	Hans M Holtan Hommelstø
44 Må Hei	f	T 37	21.0	6.5	3.5 Solo	37	6	0	Nils Didriksen m fl, Sæterlandet
45 Må Vesleper	f	T 47	16.0	6.0	3.2 Sleipn	44	3	0	Johan Okan, Okan
46 Må Frem	f	T 47	20.0	6.7	3.1 Frem	42	5	0	Ottar Heimen, Hommelstø
47 Må Kobben	f k	T 47	18.8	6.0	4.0 Sleipn	48	3	0	Kristian Fagerbakk, Hommelstø
48 Må Rapp	f	T 44	19.6	7.4	3.2 Ferro	32	3	0	Erling Langås, Sausvatn
N-VS. Vevelstad merkedistrikt.									
1 Mk Ravn	f k	T 23	34.0	11.0	5.0 Saffle	25	18	1	Egil Møller, Forvik i Helgeland
2 Må Inger	f	T 35	17.0	4.0	2.5 FM	35	4	0	I Eliassen, Høyholm
3 Ms Samson	f k	T 15	32.0	10.5	7.5 Gideon	26	15	1	J Larsen m fl, Forvik i Helgeland
4 Ms Neptun	f	T 35	28.0	10.0	7.0 Rapp	14	7	0	Ragnar Antonsen, Forvik i Helg.
5 Må Marna	f	T 30	18.0	6.0	2.0 Marna	31	3	0	Egil Møller, Forvik i Helgeland
6 Ms Fremtid	f k	T 33	34.8	12.0	5.1 Rapp	15	12	0	Petter Henriksen m fl, Hesstun
7 Må Solo	f	T 33	18.0	5.0	2.0 Solo	33	2	0	Inge D Visthus, Visthus
8 Mk Vigør	f	T 37	36.0	12.0	5.0 Rapp	37	17	0	Jentoft Nilsen m fl, Hesstun
9 Ms Heim	f k t	T 44	33.0	10.8	5.5 Levan	30	12	0	Arne Eliassen, Høyholm
10 Mk Fremtid	f k	T 15	34.0	11.5	4.0 Rapp	25	15	1	U D Vesthus m fl, Stokkasjøen
11 Mk Aktiv	t	T 10	32.0	9.0	3.8 Rapp	20	9	0	K Pedersen, Visthus
12 Mkr Storm- fuglen	f k	T 45	35.7	11.7	4.4 Brunv	39	16	0	Eilif Nergård m fl, Forvik i Helg.
13 Må Bauge	f	T 26	19.0	6.0	2.5 Sabb	30	5	0	Eilif Olsen, Høyholm
14 Må Traust	f	T 43	22.0	7.0	3.5 FM	46	6	0	Arne P Havn, Hesstun
15 Mk Havn	k f	T 29	33.0	10.5	5.0 Rapp	27	11	0	Gustav Nilsen, Høyholm
16 Må Populær	f	T 24	21.0	7.2	3.0 Popul	25	7	0	Alfred Sørensen, Visthus
17 Ms Jenny	f k	T 17	34.0	10.6	6.0 Finnø	25	18	0	Jørgen Hansen, Forvik i Helgel.
18 Må Pilen	f t	T 35	19.0	6.0	3.0 Sleipn	?	3	0	Johan Haugen, Visten

1) Omb. 1943.

Firmaet

SKIBS & FISKERIUTSTYR, Trondheim
ALT UTSTYR TIL FISKEFARTØYER.
 Forespør hos oss når noe trenges.

Farkostens nummer art og navn	Anvendelse	Materiale	Byggeår	Lengde	Bredde	Dybde	Maskin			Eierens (den korresponderende reders) navn og postadresse
							Hva slags	Byggeår	H. K.	
19 Må Balle	f	T 45	20.0	6.5	2.5	Sleipn	40	5	0	Haftor B Arntzen, Forvik
20 Må Thor	f	T 30	20.0	6.0	3.0	Marna	30	3	0	Thor Strand, Visten
21 Må Snapp	f	T 44	18.0	6.0	3.0	F M	44	4	0	Julius Hagen, Hesstun
22 Må Snøgg	f	T 28	18.0	5.3	3.0	Wichm	28	4	0	Eilif H Slotvik, Forvik
23 Mk Polarlys	f t	T 25	28.0	9.4	4.0	Rapp	?	10	0	Yngvar Moen, Forvik i Helgeland
24 Må Poiken	f	T 43	18.0	5.0	3.0	L-Grei	22	4	0	Arne Sørensen, Kilvågen
25 Ms Skreient ¹⁾	f k	T 21	31.0	12.0	5.5	Popul	14	10	0	Trygve Sørensen, Kilvågen
26 Ms Spurven	f	T 39	30.0	10.0	4.5	Wichm	28	6	0	Haftor Andersen, Høyholm
27 Må Fix	f k	T 35	20.0	7.0	3.0	Sabb	35	3	0	Ole M Pedersen, Forvik i Helgel.
28 Ms Laksen	f	T 35	31.0	10.3	5.0	Wichm	28	8	0	Konrad Andersen m fl, Forvik i H.
29 Ms Hera	k	T 12	38.0	14.0	5.0	Gideon	26	23	0	Konrad Andersen, Visthus
30 Må Gerd	f	T ?	20.0	6.5	2.5	C Perf	?	6	0	Jacob Pedersen, Høyholm
31 Mkr Orion	f k	T 45	33.5	11.0	6.0	Heimd	31	11	0	Eilert Pedersen, Forvik i Helgel.
32 Mj Norden	f t k	T 70	62.8	19.9	8.3	Brunv	38	50	2	Kåre Grønbeck, Forvik i Helgel.
33 Mkr Viggo	f k	T 30	29.0	9.3	5.5	Stabil	34	12	0	P Pedersen m fl, Forvik i Helgel.
34 Må Laksen 3	f	T 35	16.0	5.5	3.0	Sleipn	35	2	0	Asbjørn Pettersen, Hesstun
35 Må Per 2	f	T 30	21.0	5.0	3.0	Marna	41	4	0	Sander Bønna, Aursletta
36 Må Girl	f	T 37	14.9	4.8	1.7	C Perf	?	3	0	Karl Jensen, Høyholm
37 Må Fart 1	f	T 42	21.0	6.0	2.5	Sleipn	?	6	0	Harald Kila, Kilvågen
38 Må Sverre ²⁾	f	T ?	23.3	5.3	1.6	Pulta	?	5	0	J Larsen m fl, Stokkasjøen
39 Ms Glimt ³⁾	f k	T 16	30.0	10.0	5.0	Brunv	30	12	0	Alfred Sørensen, Visthus
40 Må Bjørnholm	f k	T 38	18.0	5.5	2.0	K-Erik	38	5	0	Arnulf Nøstvik, Hesstun
41 Ms Fuglen	f	T 38	28.0	9.0	4.5	Normo	29	10	0	Age Olsen, Kilvågen
43 Må Jo	f	T 36	18.0	5.6	2.2	Solo	36	5	0	Karl E Hesstun, Hesstun
44 Må Per	f	T 38	22.0	6.0	3.0	Sleipn	35	6	0	Bj. Holm, Forvik i Helgeland
45 Må Seier	f	T 41	18.0	5.0	3.0	Sleipn	41	2	0	Bjørn Andersen, Visthus
46 Må Putte	f	T 43	23.0	7.1	2.7	Sterk	43	8	0	Jentoft Kristensen, Hesstun
47 Ms Sonja	f k	T 31	33.0	11.0	5.0	Union	31	10	0	Erling P Vevelstad, Forvik i Helg.
48 Må Trygg	k	T 24	22.0	5.1	2.2	Marna	35	3	0	Robert Johansen, Visthus
49 Mk Gjøa	f k h	T 30	38.5	12.0	6.0	Wichm	34	16	0	Nils Nergård, Våg
50 Ms Sjøgutten	f	T 37	28.0	10.0	4.0	Helset	30	14	0	Åge Johansen, Visthus
51 Mk Varsol	k	T 24	36.0	12.5	6.0	Rapp	15	17	0	Roald Kaspersen, Høyholm
52 Må Bams	f	T 37	18.0	5.4	3.4	Stord	38	3	0	Magnor P Havn, Hamnsundet
53 Må Kjell	f	T 30	21.0	6.0	2.0	Rollo	46	4	0	Anton Aspnes m fl, Stokkasjøen
54 Må Truls	f k	T 44	21.0	6.7	3.6	Sleipn	44	5	0	Harald Henriksen m fl, Hesstun
55 Ms Seien	f k	T 37	20.0	6.0	3.5	Sterk	22	4	0	Alf Ringkjøp, Forvik i Helgeland
56 Ms Sjøglimt	f k h	T 35	33.0	10.7	5.4	Popul	19	16	0	Håkon Olsen, Forvik i Helgeland
58 Må Rask	f	T 42	17.0	5.3	2.5	C Perf	36	6	0	Asbjørn Johansen, Forvik i Helg.
59 Må Smart	f	T 35	18.0	5.0	2.5	Solo	35	3	0	Hilmar Kaspersen, Aursletta
60 Ms Brødrene	f	T 31	35.0	11.3	6.0	Heimd	30	14	0	Håkon Strand m fl, Visten
61 Mk Spurven	k	T 38	35.0	11.3	5.7	Union	38	15	0	Sverre Murbrach m fl, Forvik i H.
62 Må Sabben	f	T 37	19.0	5.5	2.0	Sabb	30	5	0	Joh. Lind, Hesstun
63 Ms Havnsund	f	T 33	26.5	9.0	3.5	Wichm	37	6	0	Jakob Helgesen, Hamnsundet
64 Må Spurven	f	T 39	19.0	5.0	2.0	Sleipn	39	3	0	Jentoft Johnsen, Anndalsvåg, Høyholm
65 Må Njord 2	f	T 35	22.0	6.0	2.5	Solo	35	4	0	Bjørn Andersen, Visthus
66 Må Snarken	f	T 45	19.0	5.5	2.3	F M	46	4	0	Karl Helgesen, Hamnsundet

1) Omb. 1955. 2) Omb. 1945. 3) Omb. 1929.

BRØDRENE AARSETHER a.s

Etablert 1877.

Ålesund

Rikstelefon 2800.

Filialer i Svolvær, Kabelvåg, Henningsvær og Risvær.

» » Tufjord, Ingøy, Kjøllefjord, Mehamn, Vardø og Vadsø.

KJØPER FISK — LEVER — TRAN OG ROGN.

Farkostens nummer art og navn	Anvendelse	Anvendelse	Byggeår	Lengde	Bredde	Dybde	Maskin			Eierens (den korresponderende reders) navn og postadresse
							Hva slags	Byggeår	H. K.	
67 Ms Laksen	fk	T 33	26.0	9.0	3.8	Rapp	?	10	0	Joh. Johansen m fl, Forvik i Helg.
68 Mk Perlen	k	T 30	33.6	12.2	6.0	Skand	27	15	0	Rolf Johansen, Høyholm
69 Må Teisten	f	T 45	16.0	5.0	2.5	Sleipn	37	2	0	Albert Kvalvåg, Visten
70 Mk Kvikk	fk	T 43	36.0	11.0	4.5	Rapp	25	17	0	Erling Andersen, Stokkasjøen
72 Ms Ashild	fk	T 35	32.8	11.0	4.8	Brunv	26	12	0	Gunnar Nilsen m fl, Forvik i Helg.
73 Må Odd	f	T 96	19.0	4.5	2.0	Solo	35	2	0	Eyvind Solsén, Høyholm
74 Må Truls	f	T 46	22.0	6.5	3.0	Marna	47	6	0	Sverre Jakobsen, Visten
75 Ms Lykken	f	T 38	32.5	10.5	4.0	Helset	30	10	0	Henry Jensen, Høyholm
76 Må Pilen	f	T 32	18.0	5.0	3.0	Marna	32	3	0	Egil Tokle, Visthus
77 Må Liv	f	T 47	20.5	6.5	3.0	Sterk	22	4	0	Sverre Andersen m fl, Forvik i H.
78 Må Proven	f	T 38	19.5	6.0	3.0	Sleipn	38	4	0	Eilif Sørensen, Visthus
80 Ms Santa	fk	T 10	37.0	13.0	8.0	Rapp	26	24	0	Ant. Pedersen m fl, Forvik i Helg.
81 Ms Godt Håp	fk	T 32	24.0	8.0	3.5	Gideon	16	6	0	J. H. Johnsen m fl, Høyholm
84 Ms Njørd	fh	T 32	32.0	11.0	5.0	Rapp	28	9	0	Eivind A Stensrud, Stokkasjøen
85 Mk Hammfjell ¹⁾	t	T 91	90.4	24.4	10.6	Bolind	16	65	0	Eilif H Slotvik, Forvik i Helgel.

N-VR. Værøy merkedistrikt.

1 Mk Glimt ²⁾	kh	T ?	37.0	11.8	5.8	Brunv	30	20	0	Ingberg Christensen m fl, Værøy
2 Ms Rask	kh	T 30	33.8	12.0	6.0	Union	36	15	0	Astrup Andreassen, Værøy
3 Ms Lyn	hk	T 37	33.5	11.0	5.0	Volda	37	18	0	Hilmar Johnsen, Værøy
4 Ms Vørsla	kh	T 39	29.8	10.0	4.7	Brunv	39	12	0	Magnus Johansen, Værøy
6 Ms Frida ³⁾	kh	T 17	34.0	11.0	5.8	Rapp	34	17	0	Endre Pedersen m fl, Nordværøy i Lofoten
7 Ms Enigheten	kh	T 29	31.0	10.0	4.5	Helset	29	10	0	Frithjof Henriksen m fl, Værøy
8 Mk Bratægge	hk	T 38	39.5	12.5	6.0	Heimd	38	20	0	Johan Berg, Værøy
9 Må Solo	k	T 29	18.0	6.6	3.3	Wichm	?	2	0	Emil Pettersen, Værøy
10 Ms Bølgen	kh	T 30	33.0	11.0	5.0	Rapp	39	17	0	Johs Martinussen m fl, Værøy
12 Ms Janny	kh	T 33	35.3	11.5	4.4	Rapp	36	17	0	Olaf Olsen, Sørværøy i Lofoten
13 Må Alken	ft	T 33	25.0	8.0	3.0	Normo	?	6	0	Reidar Andreassen, Værøy
14 Mkr Jane Marie	kh	T 39	34.0	11.7	5.5	Finnø	39	22	0	Johan K Nikolaisen m fl, Værøy
15 Ms Grei 2	kh	T 31	33.0	11.0	5.0	Nygrei	31	14	0	Leif Jakobsen, Værøy
17 8/å	k	T 31	27.0	7.0	1.8	—	—	—	0	Jens Henningsen, Værøy
18 Ms Nordhav	kh	T 30	32.0	10.5	5.0	Brunv	33	16	0	Ole Adolfsen m fl, Værøy
22 Ms Havsula	kh	T 31	30.0	10.5	4.4	Helset	31	10	0	Bergiton Kristiansen, Værøy
23 Må Nisa	kf	T 38	19.0	5.5	3.0	Sabb	38	3	0	M Johansen, Nordværøy i Lofoten
24 Må Spurven	f	T 36	21.0	7.0	3.0	Sabb	43	5	0	Arne O Refsvik, Værøy
25 Ms Haybrott	kh	T 36	35.0	11.3	5.4	Union	36	15	0	Magnus Eriksen m fl, Værøy
26 Mkr Solglimt	kh	T 42	33.0	11.0	5.3	Union	29	15	0	Otto Hardi m fl, Sørværøy i Lof.
27 Mkr Polarlys	kh	T 46	43.3	14.2	5.5	Bolind	46	45	0	Bernhard Andreassen, Værøy
28 Mkr Norvest	kh	T 41	32.0	11.5	4.8	Bolind	?	12	0	Bernhard Andreassen m fl, Værøy
29 Ms Sjøflugten	kf	T 37	33.0	11.0	5.4	Volda	41	18	0	Torvald Torstensen m fl, Værøy
30 Ms Høvdur	kh	T 33	30.3	10.0	4.5	Volda	33	10	0	H Johansen m fl, Værøy
32 Mk Nyegg	kh	T 39	35.0	11.5	5.0	Rapp	41	24	1	Frithjof Eriksen, Værøy
33 Ms Nordlys	k	T 33	28.5	9.5	5.0	Brunv	37	12	0	Hartvik Sneve m fl, Værøy
34 8/å	k	T 06	28.0	7.0	3.0	—	—	—	0	C M Kristensen, Værøy
35 Ms Spurven	kh	T 40	34.0	11.5	5.0	Rapp	39	17	0	Bergiton Kristiansen m fl, Værøy
36 Ms Hekla	kh	T 36	31.0	10.0	5.0	Nygrei	?	14	0	Konrad Kristiansen m fl, Værøy

1) Omb. 1947. 2) Omb. 1939. 3) Omb. 1937.



«Hvalmerket» redskap for alslags fiske

JOHAN HANSENS SØNNER

Fagerheims Fabrikker

Telegr.adr. „FAGERHEIMS“

BERGEN

Telefon 13 654

Farkostens nummer art og navn	Anvendelse	Materiale	Byggear	Lengde	Bredde	Dybde	Maskin		F. & fangsbo.	Eierens (den korresponderende reders) navn og postadresse	
							Hva slags	Byggear H. K.			
37 Ms Fredrikke ⁴⁾	kh	T	19	31.0	10.0	5.5	Brunv	33	12	0	Joh. O Nikolaisen, Værøy
38 Mkr Luna	kh	T	46	38.0	12.5	6.0	Rapp	46	24	0	Ole Mørk, Håndstad, Værøy
39 Må Odd	fk	T	37	18.0	6.0	2.5	Favori	13	4	0	Olaf Revsvik, Værøy
40 Ms Mosken 2	kh	T	28	33.0	11.0	5.0	Rapp	28	14	0	Nils B Olufsen, Værøy
41 Ms Nornen	kh	T	37	32.5	11.8	5.3	Wichm	36	10	0	Kr. Ronning m fl, Nordværøy i L.
42 Mk Gent	kh	T	25	33.7	11.0	5.7	Union	29	15	0	Alfr Kristensen m fl, Værøy
43 Ms Fremad ²⁾	kh	T	17	30.0	10.5	6.0	Nygrei	35	14	0	Leif Ekset, Nordværøy i Lofoten
44 Ms Havell	kh	T	36	31.5	11.0	5.2	Helset	29	10	0	Olav Torstensen, Nordværøy i L.
45 Ms Klakken ³⁾	kh	T	16	35.0	11.5	6.0	Brunv	38	20	0	Johan N Andreassen, Sørværøy
46 Ms Teisten ⁴⁾	kh	T	18	29.0	10.2	4.9	Rapp	38	14	0	Monrad Mikalsen m fl, Værøy
47 Mk Gunn	k	T	44	35.0	12.5	6.0	Levan	44	25	0	Oskar Vammervoll, Sørværøy
48 Ms Brødrene 2	k	T	33	31.0	10.5	5.0	Helset	31	10	0	Toralf Andreassen m fl, Værøy
49 Mkr Stjernen 2	kh	T	44	33.0	11.5	5.5	Rapp	44	17	0	Karl Olsen m fl, Værøy
51 Ms Trekkfuglen	kh	T	38	31.0	10.0	5.3	Rapp	34	14	0	Peder Røstgård m fl, Værøy
52 Ms Tora	hk	T	38	32.7	11.0	5.5	Rapp	35	14	0	Johannes O Kvalnes, Værøy
53 Ms Heim	kh	T	28	34.0	11.0	5.0	Wichm	23	12	0	Møller Dyrnes, Værøy
54 S/å —	k	T	?	24.0	6.0	2.0	—	—	—	0	Martin Torstensen, Værøy
55 S/å — ⁵⁾	k	T	?	24.0	6.5	2.0	—	—	—	0	Frithjof Johansen, Værøy
56 S/å —	k	T	18	26.0	6.0	2.0	—	—	—	0	Albert Olsen Mostad, Værøy
57 Må Røy ⁶⁾	k	T	?	20.0	6.5	3.5	Sabb	42	5	0	Norleif Torstensen, Nordværøy
58 Mk Ella ⁷⁾	kh	T	17	37.0	12.0	6.0	Finnø	32	20	0	Fredrik Endresen, Værøy
59 Ms Falken	k	T	36	26.5	9.5	3.0	Rapp	41	7	0	Johan Jensen, Værøy
60 Må Snøgg	k	T	44	17.5	5.0	3.0	F M	?	6	0	Rolf Røstgård, Værøy
61 Mk Haldis	kh	T	34	41.0	14.0	6.5	Brunv	34	24	0	Kr Vold Kristensen, Værøy
62 Ms Brødrene	k	T	29	31.3	10.5	5.0	Rapp	33	14	0	Ole Mørk m fl, Værøy
63 Mk Vegatind	kh	T	32	40.0	12.5	6.0	Rapp	33	24	0	Olvar Nilsen m fl, Nord-Værøy
64 Mk Ørnen	kh	T	22	36.0	12.0	6.0	Union	42	20	0	Bernhard Olsen Tyvnes, Værøy
65 Ms Nord- stjernen	kh	T	38	32.7	11.0	5.0	Rapp	38	17	0	Kristian Hardi m fl, Værøy
67 Mk Falken	kh	T	24	38.0	12.8	5.8	Union	27	20	0	Edv O Nybak, Værøy
68 S/å —	k	T	31	26.0	6.0	2.0	—	—	—	0	Arne Nicolaisen, Værøy
69 S/å —	k	T	?	24.0	6.0	2.0	—	—	—	0	Ole Helle, Værøy
70 S/å —	k	T	15	26.5	7.0	3.0	—	—	—	0	Martin Olsen, Værøy
71 Ms Håbet	kh	T	26	34.0	11.3	5.1	Union	33	15	0	Johan Edvartsen m fl, Værøy
72 S/å —	k	T	31	26.0	6.0	2.0	—	—	—	0	Monrad Mikalsen, Værøy
73 Må Sabb	k	T	44	18.5	6.0	3.5	Sabb	46	4	0	Sigurd Johansen, Værøy
74 Ms Ingrid	kh	T	35	34.8	11.8	5.4	Union	35	15	0	Hans Meyer Dyrnes, Nordværøy i Lofoten
75 Ms Stormfuglen	k	T	45	35.0	11.5	5.5	Rapp	41	22	0	Johan Nilsen, Værøy
76 Ms Norafjeld	k	T	37	31.7	10.7	5.2	Grei	35	14	0	Oluf Torstensen m fl, Nordværøy
77 Mkr Nystart	khv	T	44	37.0	12.0	6.0	Rapp	47	24	0	Heiberg Hardy, Sørværøy i Lof.
78 Ms Judith	kh	T	38	32.0	10.0	5.0	Rapp	33	14	0	Sigfred Eriksen, Værøy
79 Ms Nordlæn- dingen	kh	T	24	33.0	12.0	5.0	Rapp	34	14	0	Hartv Torstensen, Værøy
80 Ms Ranveig	kh	T	37	35.0	12.0	5.8	Rapp	37	17	0	H Mathisen, Værøy
81 Mk Sjøstjernen	k	T	44	43.0	12.5	5.0	Popul	28	22	1	Konrad Sørå, Sørværøy
82 Ms Lomen	k	T	28	27.5	9.5	3.8	Rapp	37	10	0	Torv. K Bensvik, Værøy

1) 4) Omb. 1937. 2) 7) Omb. 1936. 3) Omb. 1941. 5) Omb. 1928. 6) Omb. 1945.

A.s JOHAN C. MARTENS & CO.

Telegr.adr.: «Jomartco».

BERGEN

Rikstelefon: 14363.

Kjøper alle sorter TRAN — SILDOLJE OG RUNDFISK

Parkostens nummer art og navn	Avendelse	Materiale Byggeår	Lengde	Bredde	Dybde	Maskin			Eierens (den korresponderende reders) navn og postadresse	
						Hva slags	Byggeår	H. K.		
84 Ms Brødrene	kh	T'36	34.3	11.0	4.5	Rapp	45	17	0	Alfr. Sjørnsen m fl, Værøy
85 Mkr Trio	kh	T'43	40.0	13.0	6.5	Rapp	43	29	0	Alf Bensvik, Sørværøy i Lofoten
86 Ms Nordpol	k	T'18	35.0	12.0	5.0	Rapp	29	18	0	Otto Holmen m fl, Sørværøy
87 Mk Lillegut	kh	T'24	33.0	11.0	5.5	Wichm	26	12	0	Ole D Olsen; Værøy
88 Ms Svanen	kh	T'30	30.0	10.5	4.3	Rapp	32	14	0	Otto Kristensen, Værøy
89 Ms Forsøk	kh	T'36	26.0	9.0	4.0	Rapp	38	14	0	Laurits Karlsen, Værøy
90 Ms Fram	kh	T'36	31.8	10.7	5.1	Rapp	36	14	0	T Pedersen m fl, Værøy
91 8/å —	k	T'12	24.0	7.0	2.0	—	—	—	0	Konrad Berntsen, Værøy
92 8/å —	k	T'12	24.0	7.0	2.0	—	—	—	0	Alfr Kristensen, Værøy
93 Ms Toline	kh	T'36	32.0	11.0	5.0	Rapp	46	17	0	Arnt O Kvalnes, Værøy
94 Ms Reidunn	k	T'44	25.3	8.1	4.5	Rapp	20	7	0	Edvin Jensen, Værøy
95 Ms Breivik	k	T'36	32.0	11.0	5.0	Rapp	?	14	0	Johs. Breivik m fl, Værøy
96 Mk Tordis 1	hk	T'43	59.0	16.0	10.0	Bolind	?	40	0	Petter Pettersen, Sørværøy i Lof
97 Ms Vesterægg	kh	T'37	32.0	11.0	5.1	Brunv	37	16	0	Olav Refsvik, Værøy
98 8/å Kvikk	k	T'12	24.0	6.0	3.0	—	—	—	0	C M Christensen, Værøy
99 8/å —	k	T'13	28.0	6.5	2.0	—	—	—	0	Konr. Berntsen, Værøy
100 Ms Koral	hk	T'38	35.3	11.7	5.3	Rapp	38	17	0	Angel Eilertsen, Værøy
102 Ms Elsa	k	T'38	33.0	11.3	5.2	Rapp	36	14	0	Ole J Lorentsen, Værøy
103 8/å Sjøfuglen	k	T'30	25.0	7.0	3.0	—	—	—	0	Ingeborg Olsen, Værøy
104 Ms Harald	kh	T'37	30.0	11.0	4.4	Wichm	36	10	0	Halvor Knutsen m fl, Værøy
105 Ms Kjell Nils	kh	T'39	34.5	11.3	4.2	Rapp	27	14	0	Alfred Larsen, Værøy
106 Mkr Havglimt	kh	T'46	41.0	13.4	6.5	Brunv	46	28	0	Karl V Christensen m fl, Sørværøy
107 Ms Gullaksla	kh	T'37	33.0	11.0	5.0	Rapp	30	17	0	Leif Andreassen, Værøy
109 8/å Kvikk	k	T'12	24.0	6.0	3.0	—	—	—	0	Håkon Mathisen, Værøy
110 8/å —	k	T'?	24.0	6.0	2.0	—	—	—	0	Alb Olsen, Værøy
111 Ms Leda	kh	T'39	32.0	10.7	5.3	Union	39	15	0	Eilert Eilertsen m fl, Værøy
112 Ms Sjøsprøyt	kh	T'39	35.0	11.5	5.0	Brunv	39	20	0	Peder Olausen m fl, Værøy
113 8/å —	k	T'14	24.0	6.5	2.0	—	—	—	0	P O Kvalnes, Værøy
115 8/å —	k	T'10	23.0	7.0	2.0	—	—	—	0	K Ingebrigtsen, Værøy
118 Mk Elen	kh	T'25	34.0	11.0	5.5	Rapp	31	17	0	Petter Olsen, Værøy
119 Ms Sjøliv ²⁾	kh	T'11	35.9	11.6	7.0	Union	42	20	0	Arne Christiansen, Værøy
127 Mk Waltind	kh	T'27	33.0	11.7	5.4	Brunv	34	20	0	Sigurd Refsvik, Værøy
129 Ms Mosken	kh	T'27	29.0	10.0	4.0	Union	33	10	0	Konrad Andreassen, Værøy
131 Må Sabben	k	T'27	20.0	7.0	2.5	Sabb	28	3	0	Bergiton Kristiansen, Værøy
134 8/å —	k	T'?	27.5	6.0	2.5	—	—	—	0	Nikolai Olsen, Værøy
136 8/å Prøven	k	T'11	29.0	6.0	2.2	—	—	—	0	Håkon Mathisen, Værøy

N-V. Vågan merkedistrikt.

1 Mk Odd	kft	T'16	39.0	12.5	6.3	Union	30	20	2	Harald Krystad, Austnesfjord
2 Må Rex	f	T'19	21.0	6.0	5.0	Wichm	30	3	0	Erling Olsen, Holandshamn
3 Må Haap	kf	T'35	18.0	6.4	5.0	C Perf	?	4	0	Martin Arstein, Holandshamn
4 Ms Rypa	kf	T'28	23.0	8.0	3.1	Rapp	25	6	0	Eivind Pettersen, Henningsvær
5 Må Populær ²⁾	t	T'13	35.0	11.0	3.5	Popul	13	8	0	S Bang, Henningsvær
6 Må Kometen ³⁾	k	T'?	22.0	7.0	2.5	Popul	24	4	0	Joh Jakobsen, Digermulen
7 Mk Dønning	fk	T'19	50.0	15.0	6.8	Brunv	19	35	3	Sverre Henriksen, Henningsvær
8 Må Kameraten	f	T'43	23.0	8.0	3.0	Rapp	?	4	0	Gerh. Nilsen, Skrova

1) Omb. 1937. 2) Omb. 1923. 3) Omb. 1926.

Medlemmer: Norsk Skibsmeglerforbund — Norsk Kystskibsmeglerforening.



— Svolvær —

KYSTBEFRAKTNING, KLARERING, HAVARI,
ASSURANSE, KJØP OG SALG AV TONNASJE.

Telegramadresse: Megler.

Telefoner: Kontoret 310, 320. Privat 206, 476.

Farkostens nummer art og navn	Anvendelse	Materiale	Byggear	Lengde	Bredde	Dybde	Maskin			F. & fangs.	Eierens (den korresponderende reders) navn og postadresse
							Hva slags	Byggear	H. K.		
9 Ms Forsøk	k f	T	29	33.0	11.0	4.8	Volda	29	12	1	Lauritz Høy, Brettesnes
10 Ms Haldis	k f	T	13	43.0	14.0	6.0	Popul	14	16	3	Olaf Eilertsen, Digermulen
11 Ms Proven ¹⁾	k f	T	12	33.0	10.8	5.1	Levan	28	12	0	Rik Rørvik, Henningsvær
12 Ms Idun	k f	T	37	38.0	12.0	6.0	Rapp	30	29	0	Sofus Solberg, Kabelvåg
13 Ms Vennen ²⁾	k f	T	20	24.0	8.0	4.0	Sabb	41	5	0	Hermod Jørgensen, Lyngvær
14 Mk Blåfjeld	k f	T	18	43.0	13.5	6.5	Avanc	17	22	3	Meyer Olsen, Holandshamn
15 Mk Freia	k f	T	15	37.0	12.0	5.0	Popul	13	18	1	Håkon Hansen, Henningsvær
17 Mk Fagernes	k f	T	30	42.0	14.0	7.0	Wichm	22	20	4	Jakob Jakobsen m fl, Skrova
18 Ms Leif ³⁾	k f	T	25	21.7	6.7	3.9	Heimd	25	3	0	Trygve Johansen, Lyngvær
19 Må Fart	k f	T	36	20.0	6.5	3.5	Rapp	26	6	0	Ove Eriksen, Henningsvær
20 Må Vi To	f	T	42	23.0	8.0	4.0	FM	?	7	0	Sverre Thanche, Kabelvåg
21 Må Sjøblomsten	f	T	43	23.0	8.0	4.0	Sterk	28	5	0	Jakob Willumsen, Skrova
22 Ms Hermsund	f k	T	19	35.0	12.5	5.8	Rapp	?	17	0	Anfeld Hansen, Henningsvær
23 Må Holding	f	T	40	21.0	7.3	3.4	Sleipn	41	4	0	Malfred Karlsen, Henningsvær
24 Må Sleipner	k t	T	28	35.0	11.5	4.0	Rapp	31	14	1	Sigfr Pedersen, Laupstad i Lofot.
25 Ms Hølla	f k	T	34	35.0	11.5	5.0	Union	28	20	0	Bj. Knutsen m fl, Austnesfjorden
26 Ms Måken	f k	T	26	35.0	11.0	5.0	Rapp	37	14	0	Hilmar Jensen, Brettesnes
27 Ms Astrid	k f	T	34	30.0	10.5	4.5	Union	32	8	0	Bjarne Pedersen, Risvær i Lof.
28 Ms Forsøk 2	k f	T	26	32.0	10.0	4.0	Rapp	20	8	1	Oskar Pedersen, Helle, Svolvær
29 Må Spurven	f	T	40	18.0	6.0	2.5	Sabb	41	5	0	Halfdan Danielsen, Skrova
30 Må Viking	f	T	30	23.0	6.0	2.5	Sleipn	41	4	0	Henry Nilsen, Holandshamn
31 8/å —	k f	T	20	25.5	6.4	3.0	—	—	—	0	S Anthonen m fl, Henningsvær
32 Mk Bara	k f	T	25	35.0	11.5	5.5	Rapp	26	15	2	Håkon H Barstrand, Henningsvær
33 Må Krabben	t	T	07	35.0	11.0	4.4	Rapp	20	15	0	Ingv Ramberg, Henningsvær
34 Mk Reidulf	f k t	T	15	40.0	13.6	4.9	Gideon	15	16	0	Fritjof A Kristensen, Henningsvær
35 Ms Jack	k f	T	29	31.5	10.9	3.8	Nygrei	31	14	2	Ingv Riise m fl, Henningsvær
36 Må Sleipner	k f	T	33	18.5	5.5	3.5	Sleipn	33	4	0	Sverre Henriksen, Henningsvær
38 Ms Fuglehuk	t	T	07	48.3	15.5	7.1	Skand	19	30	4	Jarl Angell, Kalle
39 Ms Teisten	k f	T	32	27.0	9.3	4.0	Rapp	21	6	0	Andr Andreassen, Austnesfjorden
40 Ms Blink	k	T	39	25.0	8.5	4.0	Bolind	?	10	0	Frantz Jørgensen, Henningsvær
41 Ms Alken	k f	T	13	46.0	15.0	6.2	Bolind	30	50	5	V Villassen, Digermulen
42 Mk Sapmar ⁴⁾	k h	T	?	60.0	15.0	8.0	Union	33	40	3	Johan Pedersen, Kabelvåg
43 Mkr Svein	f k	T	44	33.0	9.5	4.5	Popul	?	12	0	Åge Jehansen, Brettesnes
44 8/å —	k f	T	12	28.0	7.0	2.5	—	—	—	0	Alf Pettersen m fl, Henningsvær
45 Ms Sjøvold	t	T	14	50.7	17.4	7.4	Nygrei	31	30	1	Arthur Strand, Laupstad i Lofoten
46 8/å —	k f	T	24	24.5	5.0	4.0	—	—	—	0	Karl Engøy, Henningsvær
47 Ms Bølgen	f k	T	34	29.0	8.0	4.0	Union	34	7	0	Harald Pettersen, Austnesfjorden
49 Ms Teisten 3	f k	T	38	36.0	12.0	5.0	Rapp	23	22	0	Paul Ørtuva, Skrova
50 Ms Ada	f k	T	32	28.0	9.6	3.6	Rapp	?	10	0	Reidar Jensen, Henningsvær
51 Mk Inger 1	f k	T	24	42.0	14.5	5.0	Rapp	24	20	0	Alfred Danielsen, Skrova
52 Mk Haring	f k	T	29	36.0	10.5	5.0	Volda	36	22	2	Birger Benjaminsen, Kabelvåg
53 Må Skreien	k f	T	15	36.0	10.3	5.0	Bones	17	8	0	Ole Mathisen, Holandshamn
54 Ms Midnatsol	f k	T	46	48.0	15.0	9.0	Wichm	30	40	0	Gunnar Olsen m fl, Skrova
55 Må Liv	f t	T	?	25.9	8.0	3.5	Marna	35	5	0	Peder Larsen, Henningsvær
56 Må Vi To	f	T	31	21.0	6.0	3.0	Sleipn	41	4	0	Adrian Henningsen, Skrova

1) Omb. 1924 og 1943. 2) Omb. 1934. 3) Omb. 1929. 4) Omb. 1939.

BRØDRENE AARSÆTHER a.s

Etablert 1877.

Alesund

Rikstelefon 2300.

Filialer i Svolvær, Kabelvåg, Henningsvær og Risvær.

» Tufjord, Ingøy, Kjøllefjord, Mehamn, Vardø og Vadsø.

KJØPER FISK — LEVER — TRAN OG ROGN.

Farkostens nummer art og navn	Anvendelse	Materiale Byggeår	Lengde	Bredde	Dybde	M a s k i n			Eierens (den korresponderende reders) navn og postadresse	
						Hva slags	Byggeår	H. K.		
57 Mk Arne	k f	T 17	40.0	13.5	6.5	Bolind	19	20	3	Arnulf Benjaminsen, Følstad pr Svolveær
59 Ms Albatros	f k	T 27	32.0	10.3	5.8	Rapp	37	14	0	Per Stordahl, Stordal pr Svolveær
60 Ms Helge	k f	T 23	30.0	9.5	4.5	Wichm	23	5	0	Jakob Albertsen, Henningsvær
61 Må Proven	f	T 29	25.0	8.0	4.0	Helset	29	6	0	Magnar Johansen, Holandshamn
62 Ms Stormleik	k f	T 34	34.0	11.0	5.5	Rapp	34	17	0	Axel Olsen, Kabelvåg
63 Ms Kruger	k	T 21	25.0	8.0	3.5	Klause	25	4	0	Eilert Jensen, Øksneshamn
64 Ms Vega	k f	T 13	46.0	16.0	6.5	Bolind	19	32	4	Oskar J Havnes, Digermulen
65 Ms Svein	f k	T 29	32.0	10.5	5.0	Nygrei	29	11	0	Leif Johansen, Kabelvåg
66 Mk Hilmar	k f	T 14	45.0	15.0	7.5	Nygrei	32	35	5	Ole Haumann, Skrova
67 Ms Gry	k f	T 34	33.0	11.0	5.0	Rapp	20	11	0	Asmund Krane, Laupstad i Lofot.
68 Ms Svalen	f k	T 34	32.0	10.5	5.0	Bolind	?	15	0	Karl J Larsen, Slåttholmen
69 Mkr Solglimt	k f	T 43	40.0	13.0	6.5	Rapp	28	24	0	Sigurd Solberg, Kabelvåg
70 Må Rekord	t sl	T 10	41.5	12.5	5.0	Rapp	20	15	1	P Larsen m fl, Skjoldvær pr Svolveær
71 Ms Liv	k f	T 34	38.0	12.7	6.0	Union	34	20	0	H Linhausen m fl, Skrova
72 Mk Valborg	k f t	T 28	41.0	14.0	6.0	Munkt	30	28	4	J A Lysvold m fl, Henningsvær
73 Må Rane	f k	T 36	21.0	5.0	3.0	Sleipn	36	4	0	Johan Lysvold, Henningsvær
74 Mkr Vågafjell	f k	T 42	63.0	17.8	9.0	Wichm	42	50	2	Håkon Fredriksen, Henningsvær
75 Må Stompen	k t	T 30	37.0	12.0	5.0	Popul	15	16	1	S Bang, Henningsvær
76 Må Bollis	t	T 31	37.3	12.0	5.5	Drott	29	15	1	O J Teigene & Søner, Henningsv
77 Må Spurven	f t	T 31	20.0	5.9	2.5	Sleipn	31	4	0	Alf R Johansen, Henningsvær
78 Ms Proven 2	k f	T 27	37.0	12.0	5.5	Bolind	30	20	1	Otto Andorsen, Austnesfjorden
79 Mkr Frisco	f k	T 43	38.0	12.0	5.0	Levan	43	25	0	Jarl Angell m fl, Kabelvåg
80 Må Rask	k f	T 31	20.5	6.3	3.2	Bones	?	4	0	Ingolf Nilsen, Austnesfjorden
81 Mk Storli	k f	T 21	38.0	13.0	6.6	Wichm	27	16	0	H Pettersen m fl, Austnesfjorden
82 Må Draugen	k f	T 30	20.0	7.0	2.3	F M	43	4	0	P Andersen, Vikan, Brettesnes
83 Må Pepe	f	T 24	22.5	6.5	2.5	Rapp	15	5	0	Odd Hovde, Henningsvær
85 Må Måsen ¹⁾	k	T 32	23.0	7.0	2.0	Sabb	37	5	0	Frøde Johansen, Ørsvåg
86 Må Torstein	k	T 32	18.0	7.0	2.5	F M	24	3	0	Torstein Lincausen, Brettesnes
87 Må Marna	k t	T 33	19.5	6.2	2.8	Marna	34	5	0	Jan H D Larsen, Henningsvær
88 Må Alka ²⁾	f	T ?	18.0	5.0	2.5	Sabb	30	5	0	Martin Pedersen, Svolveær
89 Ms II	f t	T 42	35.0	8.0	4.5	Hexa	25	12	0	Odvar Storvik m fl, Kabelvåg
90 Må Streif 2	f	T 32	24.0	7.5	3.0	Popul	13	4	0	Peder Pareli, Brettesnes
91 Mk Gullvik ³⁾	f t	T 15	42.0	14.0	7.0	Wichm	29	20	0	Adolf Larsen m fl, Brettesnes
92 Må Rapp	k f	T 25	28.0	9.0	5.0	Rapp	25	6	0	Jonas Larsen, Digermulen
93 Ms Laksen	k f	T 33	27.0	9.0	4.5	Helset	33	8	0	Kåre Eilertsen, Henningsvær
94 Ms Garsegga	f k	T 34	31.0	11.0	5.5	Rapp	28	14	0	A Pedersen, Vakerfj. pr Svolveær
96 Ms Sonja	k f t	T 20	42.0	14.0	8.0	Rapp	?	22	0	Johan Storvik, Kabelvåg
97 Mk Havlys	k	T 40	36.3	11.5	5.5	Brunv	40	16	0	Ragnv. Normann m fl, Kabelvåg
99 Ms Ija	f k	T 31	33.8	11.2	4.6	Rapp	32	17	0	Anton Kristiansen, Henningsvær
100 Må Sabben	k f	T 26	21.0	7.0	2.5	Sabb	26	3	0	Knut Hansen, Henningsvær
101 Ms Teisten 2	k	T 29	30.0	9.5	4.0	Rapp	22	8	0	Angel Andersen, Digermulen
102 Ms Vartangen	f k	T 37	33.0	11.0	5.0	Rapp	38	17	0	Sverre Hansen, Henningsvær
103 Ms Eideren ⁴⁾	t	T 00	66.0	20.0	7.5	Popul	16	40	1	S Bang m fl, Henningsvær
104 Ms Odd ⁵⁾	f k	T 12	45.0	15.0	9.0	Rapp	30	29	0	Toralf Adelsten, Henningsvær
105 Mk Kvalbakken	k f	T 28	40.9	13.0	7.0	Rapp	29	22	0	Helge Knutsen m fl, Austnesfjord

1) Omb. 1944. 2) 3) 5) Omb. 1945. 4) Omb. 1934.

Fiskernes Ferskfiskomsetning ^{S/L}

Hovedkontor: Kjølelageret i Trondheim. Telegr.adr.: «Fiskeomsetning».
Avdelingskontor: Oslo — Bergen — Narvik.

Telef. Trondheim: 21528-29-30. Oslo: 413 006, 417411. Bergen: 16327, 19048.

Farkostens nummer art og navn	Anvendelse	Materiale Byggeår	Lengde	Bredde	Dybde	Maskin			Eierens (den korresponderende reders) navn og postadresse	
						Hva slags	Byggeår	H. N.		
										F. & fangsbr.
106 Må Tor	k f	T16	27.0	8.0	3.0	Rapp	21	8	0	H Gundersen, Brettesnes
107 Må Hølla	f	T34	25.0	8.4	3.0	Sabb	34	5	0	Amund Pedersen, Skrova
108 Må Fangst	k f	T39	19.0	6.0	3.5	F M	35	5	0	Brynjulf Larsen, Kabelvåg
109 Må Rapp	k f	T29	20.0	6.5	4.0	Sabb	29	3	0	Åge Karlsen, Holandshamn
110 Må Snøgg ¹⁾	t	T11	47.0	13.5	6.5	Popul	?	16	2	Harald Andersen, Kabelvåg
111 Ms Ea	f	T43	27.0	8.5	4.1	Volda	42	7	0	Tore Rikshheim, Skrova
112 Mkr Ørntind	k	T39	35.0	12.0	5.5	Volda	41	22	0	Trygve Eilertsen, Kabelvåg
113 Må Brødrene ²⁾	f	T?	21.0	6.0	3.0	Sleipn	?	3	0	Sverdrup Rødahl, Holandshamn
114 Må Rex	f k	T30	20.0	5.0	4.0	C Perf	30	3	0	Alfred Martinussen, Henningsvær
115 Ms Rap	k f	T29	36.5	12.0	6.0	Rapp	33	4	0	Petter Henriksen, Skrova
116 Må Lyn	k	T32	23.0	7.0	5.0	Rapp	29	4	0	Joh. Haugen m fl, Skrova
117 Må Symra	f	T26	19.0	6.0	3.0	F M	33	2	0	Arvid Kristiansen, Risvær i Lofot.
118 Ms Glimt	f k	T39	34.6	11.2	4.4	Levan	44	18	0	Leif Myhre m fl, Kabelvåg
119 Må Havella ³⁾	f	T26	24.0	6.5	2.6	Heimd	?	4	0	Olaf Olsen, Storårstein
120 Ms Solglimt	f k	T30	29.6	10.2	5.0	Rapp	20	10	0	Harald Rokkan, Holandshamn
121 Må Kloggen	k f	T32	20.0	5.8	3.0	Sleipn	32	4	0	J A Lysvold m fl, Henningsvær
122 Må Storm	f t	T19	27.0	8.0	4.0	Skand	29	6	0	Jørgen Angell, Kalle
124 Må Aktiv	k f t	T27	22.0	7.0	4.0	Sleipn	33	5	0	Ole Frødricksen A/S Henningsvær
125 Må Finn	f t	T34	22.0	7.0	3.0	Sleipn	33	5	0	Einar Henriksen m fl, Henningsvær
127 Ms Erna	f k	T28	32.5	10.5	4.5	Wichm	?	12	0	Jakob Johansen, Brettesnes
128 Må Brettesnes	t	T29	35.0	11.0	5.5	Bolind	16	10	1	A/S Brettesnes, Brettesnes
129 Må Tutten	f	T34	19.0	5.0	3.5	Sleipn	34	3	0	Arne Haneseth, Følstad pr Svolv.
130 Må Dølvik- guttene	f	T40	19.0	5.0	2.5	Sleipn	41	4	0	Peder Sordahl, Skrova, Henningsv.
131 Ms Glimt	k f	T23	30.0	9.5	3.5	Wichm	24	8	0	Olaf Edvardsen, Laupstad i Lofot.
132 Må Fart	f	T38	20.0	7.0	3.5	Bones	25	3	0	J Johansen, Myrvik, Holandshamn
133 Ms Julie	k f	T08	36.0	12.0	9.5	Bolind	19	12	1	Sander Hansen, Kabelvåg
134 Ms Fremtid	f	T32	25.0	8.5	3.5	Sabb	40	5	0	Martin J Årstein, Årstein i Lofoten
135 Ms Juni	f k	T24	30.0	9.0	3.7	Rapp	20	7	0	Karl Andorsen, Austnesfjorden
136 Må Småen	k f	T31	25.0	8.5	3.5	Union	33	7	0	Olaf Andreassen, Digermulen
137 Må Skjær	t	T26	30.0	9.5	4.0	Bolind	27	6	1	L Martinusen & Co A.s, Henningsv.
138 Må Lommen	k f	T24	20.0	6.0	2.5	Gideon	24	3	0	Ansgar Sivertsen, Risvær i Lofot.
139 Ms Norodd	f k	T28	34.0	11.5	5.3	Rapp	28	14	0	Oskar S Hansen, Laupstad i Lof.
140 Må Jarle	f	T42	22.0	7.5	3.0	Marna	42	5	0	Gustav Olsen, Henningsvær
141 Må Snøgg	f k	T32	19.0	5.0	3.5	Oslo	?	10	0	Bjarne Rask m fl, Kabelvåg
142 Må Vi-to	f	T35	27.0	6.0	3.0	Marna	?	8	0	Anton Mentzsen, Henningsvær
143 Må Teisten	k f	T18	22.0	6.0	3.0	Tennfj	21	4	0	Paul Hansen, Digermulen
145 Mk Prøven	k f	T28	27.0	9.3	3.5	Skand	?	7	0	Marcelius Pettersen, Digermulen
146 Ms Laila	k	T36	35.1	11.6	4.6	Volda	36	14	0	Trygve Eilertsen, Kabelvåg
147 Mk Olsnes	f k	T25	35.0	11.6	5.6	Bolind	37	25	0	Thorolf Bjerkelund, Storårstein
148 Mkr F. M.	t	T38	26.5	9.0	3.5	F M	38	7	0	Einar Strøm, Kabelvåg
149 Må Torsken	f k	T36	20.0	5.0	3.0	Sleipn	33	4	0	H G Hansen, Henningsvær

1) Omb. 1940. 2) Omb. 1945. 3) Omb. 1944.

CT
KOBBERSTOFF

„DET GROFRI STOFF“

Farkostens nummer art og navn	Anvendelse	Materiale	Byggår	Lengde	Bredde	Dybde	Maskin			Eierens (den korresponderende reders) navn og postadresse	
							Hva slags	Byggår	H. K.		
150 Må Terna	f	T	40	21.0	7.0	2.5	Wichm	43	4	0	Julius Johansen, Holandshamn
151 Må Sport ¹⁾	k f	T	25	26.5	8.5	3.5	Popul	21	3	0	Harald Kristiansen, Henningsvær
152 Må Snøgg	f	T	?	19.0	6.0	4.0	Solo	?	5	0	Anton Pettersen, Digermulen
153 Mk Pan	t	J	?	54.0	11.5	5.0	motor	?	100	0	Lerosfabrikken, Svolvær
155 Må Heim	f	T	15	24.5	7.0	3.5	Wichm	16	6	0	Mathias Ulvåg, Digermulen
156 Må Pøiken	f	T	36	19.0	6.0	3.0	Sleipn	?	4	0	Alfred Skjevik, Skrova
157 Ms Fønix	k f	T	30	22.0	7.3	2.4	Fønix	26	4	0	Gudolf Pettersen, Holandshamn
158 Mk Signal	f k	T	17	36.0	13.0	6.7	Skand	?	25	0	Oskar Larsen, Kabelvåg.
159 Mk Dykkeren	t f	T	08	52.0	17.0	9.0	Bolind	?	40	0	Alfred Andfjendsen, Kabelvåg
160 Ms Signar	k f	T	27	33.0	11.0	4.7	Rapp	18	9	1	Th Jakobsen, Henningsvær
162 Må Odd	k t	T	30	44.0	13.0	6.0	Volda	30	20	3	O Tømmerås, Skrova
161 Ms Alka ²⁾	f	T	43	22.0	7.0	3.0	Marna	43	4	0	Sigvart Hansen m fl, Henningsvær
163 Må Brødrene	k	T	28	25.0	8.0	3.2	Sabb	29	5	1	Alfr. Karlsen m fl, Laupstad i Lof.
164 Ms Thore Hjort	f k h	T	31	38.0	12.0	6.5	Volda	31	18	3	Øivind Pettersen m fl, Kabelvåg
165 Ms Volda	k f	T	31	36.0	11.3	5.0	Volda	31	18	2	Hans Hoffstad m fl, Kabelvåg
166 Må Avance	k f	T	15	35.0	11.8	4.0	Avanc	17	8	0	Ingv Hansen, Holandshamn
167 Ms Pigving	f k	T	36	24.7	8.5	3.3	Rapp	28	5	0	H Johansen, Holandshamn
168 Mkr Arne	f k	T	23	38.0	13.0	7.0	Skand	25	25	0	Jentoft Elvegård, Henningsvær
169 Må Sleipner	f	T	34	19.0	5.0	2.5	Marna	43	4	0	Arthur Edvardsen, Skrova
170 Må Smetten	k f	T	16	21.0	6.5	2.3	Bønes	?	3	0	Olaf Sivertsen, Holandshamn
171 Mk Vestfjord	k f	T	27	49.7	18.0	7.1	Wichm	28	40	5	Harry Olsen m fl, Digermulen
173 Ms Nor	k f	T	32	33.0	10.5	5.0	Rapp	33	14	2	Thoralf Olsen, Kabelvåg
175 Ms Kåre ³⁾	k f	T	?	31.0	10.0	4.5	Heimd	34	11	0	Oskar Hansen, Laupstad i Lofoten
176 Ms Asbjørn	f k	T	13	37.0	13.0	7.5	Avanc	?	22	0	Kristoffer Mikalsen, Holandshamn
178 Ms Håbet	k f	T	29	31.0	10.5	3.5	Rapp	29	10	0	Hamon Bakke, Kabelvåg
179 Må Moldur	f	T	27	19.0	5.0	3.0	C Perf	27	4	0	Ole Thomassen, Risvær i Lofoten
180 Må Parat	f k	T	39	19.0	5.0	3.0	Popul	10	6	0	Julius Olsen, Risvær i Lofoten
181 Mk Bølgen	k f	T	25	30.0	8.0	5.0	Bønes	?	8	0	J Hansen m fl, Liland, Austnesfjord.
182 Må Snøgg	f	T	39	20.0	7.0	4.0	Sabb	?	4	0	Eberg Edvardsen, Austnesfjorden
183 8/å —	k f	T	27	25.0	8.0	2.0	—	?	—	—	Edv Bakkejord, Skrova
184 Ms Jarle	t	T	?	45.0	15.0	5.0	Skand	?	20	0	Erling Krogstad, Kabelvåg
185 Ms Flukt	k f	T	27	32.0	10.0	5.0	Bolind	?	12	0	Nils As, Slottholmen
186 Ms Roald	f k	T	39	25.0	7.0	3.5	Bønes	26	6	0	Johan Kristiansen, Holandshamn
187 Mk Lolla	f	T	36	25.5	8.0	3.0	Rapp	33	4	0	Vilfred Andersens, Slåttholmen
188 Må Seien	f	T	43	21.0	6.5	3.5	Sleipn	43	4	0	Henrik Haraldsø, Kabelvåg
190 Må Truls	k	T	11	21.5	6.5	2.5	C Perf	17	4	0	S H Vattenvåg m fl, Holandshamn
191 Må — ⁴⁾	f k	T	23	24.0	4.5	2.6	Rapp	16	5	0	Alf Pettersen m fl, Henningsvær
192 Ms Glomtinn	t k	T	28	32.7	10.5	5.0	Skand	28	13	1	Jacob B Angell, Kalle
193 Må Snøgg	f k	T	38	19.0	6.0	2.0	Sabb	41	3	0	Jakob Jakobsen, Skrova
194 Ms Unn	k h	T	37	35.9	12.0	4.7	Rapp	37	17	1	Harald Hansen, Henningsvær

1) 4) Omb. 1931. 2) Omb. 1944. 3) Omb. 1925.

KYSTSKIPSASSURANSEN

Gjensidig assuranseforening for norske fiske- og fraktestartøyer.

Chr. Michelsensgate 2 Bergen.

Telefoncentral: 18030

Telegr.adr.: Kystassuransen.

Avdelingskontor: Trondheim og Tromsø.

Forøvrig tegningsagenter langs hele kysten.

Vi gir: Økonomisk trygghet. Gunstige erstatningsbetingelser.

Vi tar: Lave premier.

Farkostens nummer art og navn	Anvendelse	Materiale	Byggeår	Lengde	Bredde	Dybde	Maskin			Eierens (den korresponderende reders) navn og postadresse
							Hva slags	Byggeår	H. K.	
195 Må Buster	k f	T 22	35.0	10.0	3.2	Rapp	23	8	0	Alf Henningsssen, Skrova
196 Må Framm	k f	T 35	26.0	7.5	3.5	Rapp	23	8	0	Alf Jensen, Brettesnes
197 Mk Olaf	f	T 17	38.0	12.0	5.0	Bolind	?	10	0	Harald Pedersen m fl. Laupstad i Lofoten
198 Mk Kongstind	k	T 32	37.3	12.3	5.5	Volda	41	22	2	Alfred Eilertsen, Kabelvåg
199 Ms Skreien	k f	T 27	30.0	10.0	3.0	Rapp	27	10	0	Sverre Eriksen, Ørsvåg
200 8/å —	k f	T 15	24.0	7.0	3.3	—	—	—	0	Joh G Riise, Henningsvær
201 Mkr Fremtid	f k	T 43	37.0	12.3	5.5	Union	43	20	0	Gunnar Nilsen, Slottholmen
202 Ms Rune	f	T 34	23.0	7.5	3.0	Sabb	34	5	0	Albin Jakobsen, Risvær i Lofoten
203 Må Blåmann	k f	T 35	21.5	7.0	3.5	Sleipn	35	4	0	Markus A Normann, Ørsvåg
204 Mk Røy	kt	T 26	38.0	12.0	6.0	Union	33	20	0	Charly Nøttnes, Skrova
205 Må Svip	k f	T 35	20.5	6.3	3.5	Sleipn	36	4	0	Johan A Lysvold, Henningsvær
206 Ms Heimøy	ft	T 22	53.3	17.8	7.1	Heimd	43	55	0	Jakob S Skotnes m fl, Henningsv.
207 Må Pilen 2	ft	T 30	20.0	7.0	3.5	Levan	30	5	0	Ingv Ramberg, Henningsvær
208 Ms Fuglen 2	k f	T 29	33.0	11.0	5.0	Rapp	29	14	2	Henrik Jentoft, Henningsvær
209 Mk Havskären ¹⁾	k f	T 12	38.0	11.4	4.8	Rapp	12	12	3	Jens Dahl, Henningsvær
210 Må Merrit	k f	T 20	18.5	4.8	2.2	Merit	21	2	0	Alfr Sørensen, Henningsvær
211 8/å Torsken	k	T 12	26.0	6.5	3.0	—	—	—	0	Ingv Ramberg, Henningsvær
212 Ms Fix 2	f	T 39	22.0	7.5	3.5	Sleipn	43	6	0	Eberg Pedersen m fl, Skrova
213 Mk Øistein ²⁾	f k	T 15	38.0	14.0	5.5	Bolind	16	15	0	Karsten Gundersen, Risvær i Lof.
214 8/å —	k	T 09	20.3	5.8	2.4	—	—	—	0	H Anthonson, Henningsvær
215 Mk Lykken	k f	T 14	39.7	11.9	4.6	Alpha	14	11	0	Fritjof A Christensen, Henningsv.
216 8/å —	k	T 18	17.5	5.4	2.9	—	—	—	0	Harald Olsen, Risvær i Lofoten
217 Må Skjærgård	f	T 45	23.0	7.5	3.5	F M	44	5	0	Lauritz Larsen, Henningsvær
218 Ms Liljen	ft	T 32	54.0	17.0	8.0	Rapp	38	45	0	Olav Olsen m fl, Holandshamn
219 Ms Dragen	f k	T 28	35.0	11.0	6.0	Finnø	28	12	0	Martin Olsen, Kabelvåg
220 Må Kometen	f	T 23	25.0	7.0	2.5	Favori	18	5	0	L A Nilsen, Kabelvåg
221 Ms Dønning	f	T 40	25.0	8.9	3.0	Rapp	?	5	0	Johan Aga, Henningsvær
222 Må Kolibri	f k	T 30	22.0	8.0	3.0	Gideon	27	3	0	Conrad Hansen, Brettesnes
223 Må Mogens	f	T 41	23.0	7.0	3.0	Gideon	25	3	0	Karlot Hansen, Digermulen
224 Ms Teisten	f k	T 33	27.0	7.0	3.6	Heimd	34	7	0	Håkon Jakobsen, Holandshamn
225 Mk Snøgg	k f	T 15	38.0	13.0	7.0	Bolind	?	25	2	Hartvik Hansen, Henningsvær
226 Ms Glimt 2	k f	T 32	35.0	12.0	5.5	Rapp	26	14	2	H Andorsen, Teisthaug, Svolveær
227 Må Moholmen	f k	T 25	18.0	6.0	3.0	Wichm	?	3	0	L Breivik, Moholmen Fyr, Kabelvåg
228 Må Teisten	f	T 41	21.0	6.5	2.5	Bones	?	4	0	Gunnar Dahlhaug, Austnesfjorden
229 Ms Irene	t	T 29	39.0	16.7	5.8	Avanc	29	22	0	A/S Kalle, Kalle i Lofoten
230 Må Fiat	k f	T 30	20.0	4.5	?	Bilm	?	25	0	Arthur Hovde, Henningsvær
231 Må Håkon	f	T 43	22.0	7.0	3.0	Marna	43	4	0	Bjarne Didriksen, Henningsvær
232 Må Fusk	k f	T 26	21.0	7.3	3.4	Sterk	26	4	0	August Fredriksen, Henningsvær
233 Må Skreien	f	T 46	21.0	7.7	4.0	Sleipn	29	4	0	Gunnar Kaspersen, Skrova
234 Mk Hugin ³⁾	k f	T 12	34.0	11.0	5.7	Nygrei	30	14	2	Olaf Jordnes, Kabelvåg
235 Mk Gro 1	t	T 16	60.0	14.5	6.6	Wichm	43	40	0	Lauritz Rokkan, Holandshamn
236 Ms Alken	f k	T 39	33.0	11.3	5.5	Volda	39	14	0	Peder Jensen, Kabelvåg
237 Må Fram	f	T 28	24.5	7.0	2.5	Popul	16	4	0	Thorvald Hansen, Skrova
238 Må Fram	f	T 28	20.0	6.5	3.6	F M	38	6	0	Joach. Jørgensen, Skrova
239 Må Lars	f	T 40	18.0	5.5	3.0	Atlant	14	4	0	Arthur Hovde, Henningsvær

¹⁾ 1. Omb. 1926. ²⁾ Omb. 1947. ³⁾ Omb. 1925.

A.s JOHAN C. MARTENS & CO.

Telegr.adr.: «Jomartco».

BERGEN

Rikstelefon: 14363.

Kjøper alle sorter TRAN — SILDOLJE OG RUNDFISK

Farkostens nummer art og navn	Anvendelse	Materiale Byggeår	Lengde	Bredde	Dybde	Maskin			Eierens (den korresponderende reders) navn og postadresse
						Hva slags	Byggeår	H. K.	
240 Ms Urland	k f	T 26	33.5	11.0	5.0	Skand	26	18	1 Herulf Henriksen, Kabelvåg
241 Mkr Lykkens Prøve ¹⁾	t	T 57	60.5	19.6	8.3	Union	41	100	0 J Angel & Sønner, Kabelvåg
242 Ms Von	k f	T 28	35.0	11.3	5.0	Union	29	15	1 H Pedersen m fl, Laupstad i Lof.
243 Ms Røholm	f k	T 37	42.0	13.0	7.0	Volda	37	30	0 Leif Olufsen m fl, Henningsvær
244 Må Korn	k f	T 24	22.0	7.0	3.5	Bones	17	3	0 Håkon Johansen, Holandshamn
245 Må Glimt	f k	T 36	27.0	9.5	3.0	Union	36	7	0 Petter Slettvoll, Ørnes
246 Må Dølvik- guttun	f k	T 38	23.0	7.5	4.0	Sleipn	38	6	0 Arild Klefstad, Skrova
247 8/å —	k f	T 08	24.7	6.0	2.3	—	—	—	0 Hjalmar Engesvik, Henningsvær
248 Ms Orkana	k	T 31	35.0	11.0	5.0	Bolind	?	15	0 Ole Riise, Henningsvær
249 8/å —	k f	T 20	27.4	6.2	2.4	—	—	—	0 Ingv. Ramberg, Henningsvær
250 Må Teisten	f k	T 36	21.0	7.0	3.0	Marna	36	5	0 Petter Jensen m fl, Lyngvær i Lof.
251 8/å —	k f	T 23	24.6	6.3	2.5	—	—	—	0 Karl M Anthonson, Henningsvær
252 Ms Sjøliv	k f	T 33	34.0	11.5	5.0	Volda	33	14	2 Johan Olsen, Kabelvåg
253 Må Snar	f k	T 14	28.0	5.0	2.4	Marna	42	8	0 Henrik Solberg, Henningsvær
254 Må Kvellro	k f	T 25	30.0	10.0	2.9	Wichm	25	7	0 Amandus Rasmussen, Kabelvåg
255 Må Fisk	f	T 37	22.0	7.0	3.5	Marna	38	5	0 Johan Hansen, Lyngvær
256 Ms Arne	f k	T 35	35.0	11.8	5.0	Nygrei	31	14	0 Alfred Danielsen, Skrova
257 Ms Nordlys 2	f k	T 38	39.7	13.1	5.3	Rapp	29	24	2 Astrup Skarheim, Ørnesvika
258 8/å —	k f	T 27	25.5	7.0	2.5	—	—	—	0 Joh G Riise m fl, Henningsvær
259 8/å —	k f	T 27	25.0	6.4	2.3	—	—	—	0 Joh G Riise m fl, Henningsvær
260 Ms Ekko	k f	T 28	25.0	8.5	2.8	Popul	28	8	0 Kristoffer Mikalsen, Holandshamn
261 Må Viggo	k	T 28	19.4	5.7	2.5	Sterk	?	4	0 Nils Rangnes, Holandshamn
262 Ms Havfrua	k f	T 32	34.0	12.0	5.0	Rapp	32	14	0 Sverre Krane m fl, Austnesfjorden
263 Må Hvitholm	f	T 43	22.0	7.0	3.0	Sleipn	43	5	0 Petter Malnes, Henningsvær
264 ?/å Laxen	f k	T 29	20.0	5.0	3.0	—	—	—	0 Johan Kvandal, Kalle
265 Må Snøgg	k f	T 26	22.0	6.0	3.0	Sabb	26	3	0 Eberg Edvartsen, Austnesfjorden
266 Må Hjalmar	k f	T 18	24.5	7.0	2.9	Sleipn	26	6	0 M Fredriksen m fl, Henningsvær
267 Ms Øistein- fjord ²⁾	k f	T 11	48.0	14.0	7.0	Rapp	40	29	3 Snorre Arntsen, Laupstad i Lofoten
268 Ms Fiskeren	f k	T 35	36.0	12.0	7.0	Union	35	20	0 Karl Hansen, Lyngvær
269 Ms Sandøy	k f	T 34	30.9	10.6	4.8	Gideon	29	10	0 John Fredriksen, Dølvik, Skrova
270 Mkr Bjørnulf	f k	T 37	53.0	17.0	6.5	Skand	32	40	0 Bjørn Borkvik, Brettesnes
271 Mkr Nøkken	f k	T 39	34.0	10.0	5.0	Rapp	39	17	0 Reidar Aarstein, Digermulen
272 Må Viking	f	T 35	21.0	6.0	3.0	Gøta	31	4	0 Bjarne Løvhaug, Holandshamn
273 Ms Laksen	f	T 40	24.0	8.5	3.5	Wichm	25	5	0 Ole Blom, Skrova
274 Ms Snøgg ³⁾	f k	T 34	26.0	8.5	3.5	Heimd	35	4	0 H Halvorsen, Laupstad i Lofoten
275 8/å —	k f	T 29	24.0	6.7	2.0	—	—	—	0 Snorre Anthonson, Henningsvær
276 Må Alka	f	T ?	24.0	8.0	3.5	Rapp	?	4	0 Konrad Johnsen, Kabelvåg
277 Ms Skarven	k f	T 37	36.3	12.3	4.6	Rapp	41	24	0 Torbjørn Johansen, Brettesnes
279 Må Flukt	k	T 29	20.0	7.3	2.7	Popul	20	3	0 Oskar Henriksen, Digermulen
280 Må Trygg	k	T 29	22.5	7.5	2.8	F M	45	6	0 Bergiton Jakobsen, Holandshamn
281 Må Sandra	k	T 29	20.0	6.0	2.3	Rapp	?	4	0 Toralf Sandnes, Holandshamn
282 Må Johanna	f	T 34	19.0	5.0	4.0	Sleipn	36	3	0 Rolf Jørgensen, Henningsvær
283 Må Gunnar	k	T 24	21.0	6.6	3.0	Solo	30	3	0 Ole Willassen, Digermulen

1) Omb. 1941. 2) Omb. 1947. 3) Omb. 1936.

Fiskernes Ferskfiskomsetning ^{S/L}

Hovedkontor: Kjølelageret i Trondheim. Telegr.adr.: «Fiskeomsetning».

Avdelingskontor: Oslo — Bergen — Narvik.

Telef. Trondheim: 21528-29-30. Oslo: 413 006, 417411. Bergen: 16827, 19048.

Farkostens nummer art og navn	Anvendelse	Materiale	Byggeår	Lengde	Bredde	Dybde	Maskin			Eierens (den korresponderende reders) navn og postadresse
							Hva slags	Byggeår	H. K.	
285 Må Kvik	f	T 29	20.5	6.0	2.3	K-Erik	29	4	0	Olaf Arstein, Digermulen
286 Må Leiken	k	T 29	21.5	6.2	2.2	Gøta	29	6	0	P Kristoffersen m fl, Digermulen
288 Må Smart	k f	T 30	22.0	7.0	3.5	Bønes	15	4	1	Martin Mikalsen, Holandshamn
289 Må Måken	f	T 31	19.0	5.8	2.3	Solo	31	3	0	A Benjaminen, Fokstad pr. Svolv.
290 Ms Lillegutt	f	T 45	24.0	8.0	3.0	Rapp	42	7	0	B Vinje Jensen, Henningsvær
291 Ms Odd	k	T 30	24.0	8.0	4.0	Sabb	37	5	0	Harald Andersen, Holandshamn
292 Ms Flugt	k f	T 30	26.0	8.5	4.0	Sabb	31	5	0	H Johansen, Laupstad i Lofoten
293 S/Å	k f	T 31	24.0	7.0	3.5	—	—	—	—	Sigfr. Pedersen, Laupstad i Lofot.
294 Må Argo	k	T 19	36.0	10.5	3.0	Kamp	22	20	1	John Lorentsen, Kabelvåg
295 Må Snøgg	k f	T 32	19.3	6.0	2.3	Gøta	31	3	0	Henrik Malnes, Henningsvær
296 Må Penta	k	T 29	19.6	5.5	2.2	Penta	30	3	0	L A Nilsen, Kabelvåg
297 Må Elsa	k	T 30	20.0	6.0	3.0	Sleipn	31	4	0	Hjalmar Engesvik, Henningsvær
298 Må Vesteng	k f	T 37	25.0	8.0	3.5	Rapp	34	5	0	Lars Larsen, Henningsvær
299 Må Atlas	f	T 46	22.0	7.0	2.5	FM	45	5	0	Conrad Fredriksen, Skrova
300 Mk Lillan	k f	T 14	38.0	14.0	7.0	Skand	?	12	1	Ottar Ovosen, Kabelvåg
301 Må Vitingen	f	T ?	18.0	6.0	4.0	Sabb	?	4	0	Terje Edvardsen, Austnesfjorden
302 Må Teisten	k f	T 32	20.0	7.0	4.0	Sabb	32	3	0	Petter Pettersen, Austnesfjorden
303 Må Asbjørn	k f	T 39	20.0	6.0	2.5	FM	38	4	0	Reidar Dahl, Skrova
304 Mk Venus	k f	T 39	42.0	14.0	6.0	Wichm	39	30	0	Arthur Hansen m fl, Digermulen
305 Ms Fram 2	k f	T 33	35.6	12.0	5.5	Rapp	33	17	0	Einar Solberg, Kabelvåg
306 Må Stabil	k f	T ?	26.0	8.5	3.0	Stabil	26	6	0	Almar Johnsen, Skrova
307 Ms Kvik	f k	T 38	29.0	9.4	5.0	Bønes	37	8	0	Johan Oisen m fl, Storårstein
308 Mk Bremsund	k f	T 24	38.0	13.0	6.8	Rapp	25	15	0	Irgens Vikerøy, Henningsvær
309 Ms Aud	f	T 30	28.0	9.5	6.0	Hein	30	8	1	Kr. Josefsen, Holandshamn
310 Må Laxen	k f	T 30	18.5	5.5	2.4	Sleipn	34	4	0	Snorre Anthonsen, Henningsvær
311 Må Fart	f	T 39	22.0	5.5	3.0	Sabb	40	5	0	Ragnar Johansen, Henningsvær
312 Ms Juni	k f	T 34	36.0	12.0	5.5	Union	34	15	0	Andr. Hansen m fl, Laupstad i Lof
313 Må Skvetten	sl t	T 26	23.0	6.5	4.0	FM	32	5	0	Kolbj. Kolstad, Laupstad i Lofot.
314 Må Fix	k f	T 35	22.0	6.5	4.0	Sleipn	35	4	0	Karl Kristoffersen, Henningsvær
315 Må Arne	f k	T 36	19.0	5.0	3.0	Penta	32	4	0	Julius Rothli m fl, Kabelvåg
316 Ms Bølgen	f k	T 35	27.0	9.5	4.5	Rapp	?	10	0	Jens Hasselberg, Laupstad i Lof.
317 Mk Adler	k f	T 25	37.5	12.5	5.7	Bolind	16	29	0	Einar Eilertsen m fl, Digermulen
318 Mj Hanna Kristofa ¹⁾	t	T 70	51.0	17.0	6.0	Skand	15	20	0	Gustav Hamnes, Kabelvåg
319 Må Per	k	T 35	21.0	7.0	3.5	Sleipn	28	3	0	Rolf J Ekkto m fl, Henningsvær
320 Må Liv	k f	T 34	19.6	6.3	3.3	Sleipn	32	4	0	Arne Lysvold, Henningsvær
321 Mkr Alf Per	k	T 46	79.6	19.8	9.4	Diesel	45	150	0	Alf R. Johansen, Henningsvær
322 Må Sissel	k f	T 35	20.0	5.5	3.0	Sleipn	35	4	0	Leif Henriksen, Henningsvær
323 Må Gøta	f k	T 32	20.0	5.0	3.0	Meteor	?	5	0	Joh. H Fjellberg, Holandshamn
324 Ms Malmberget	f	T 19	28.0	7.5	5.0	Avanc	24	8	0	Petter Arstein, Holandshamn
325 Mk Rapp 2 ²⁾	t	T 58	87.9	22.0	10.1	Bolind	16	50	2	J Angel & Sønner, Kabelvåg
326 Ms Lykken	k	T 28	31.0	10.3	4.0	Rapp	28	10	0	Hilmar Haldorsen, Laupstad i Lof.
328 Ms Heim ³⁾	f k	T ?	30.0	10.0	5.0	Wichm	27	8	0	Sverre Johansen, Laupstad i Lof.
330 Ms Håbet	f k	T 25	35.5	12.4	5.8	Rapp	20	17	0	Joakim Størkersen, Slottholmen
331 Må Poiken	k	T 39	20.0	6.0	3.0	Sleipn	?	4	0	Arthur Danielsen, Skrova
334 Må Forsøk	f k	T 32	22.0	8.0	3.0	Sabb	39	4	0	Sverre Sivertsen, Risvær i Lof.

1/ Omb. 1942. 2) Omb. 1957. 3) Omb. 1947.

Statens Kjøleanlegg og Fryseri - Alesund

Telefoner 3144.

Opprettet 1920.

Form. 3353.

IS OG AGNSILD etc. Betjening døgnet rundt.

Farkostens nummer art og navn	Anvendelse	Materiale	Byggeår	Lengde	Bredde	Dybde	Maskin			Fierens (den korresponderende reders) navn og postadresse	
							Hva slags	Byggeår	H. K.		
											F. & fangsbr.
335 Ms Sjøleik	f k	T	40	32.0	10.0	4.5	Rapp	32	10	0	H Halden, Ørnesvika pr. Kabelvåg
336 Ms Per	f k	T	27	32.0	8.0	4.5	Wichm	27	5	0	Per Jespersen, Kabelvåg
337 Ms Kjellfinn	f	T	37	27.0	8.5	4.0	Wichm	36	6	0	Herfinn Karlsen, Skrova
338 Må Moholmen	f t	T	38	19.0	5.0	3.0	Solo	38	4	0	Svein A Henriksen m fl, Kabelvåg
339 Ms Amor	f	T	29	28.0	9.5	4.0	Rapp	18	10	0	Arne Henriksen, Skrova
340 Må Falken	f k	T	27	25.0	8.0	4.0	Rapp	33	7	0	Bengt Dypfest, Digermulen
341 Ms Skreien	k f	T	25	33.0	11.0	5.0	Helset	25	10	0	Edv. Bang, Kabelvåg
342 Mk Wilhelm	k f t	T	90	60.0	18.0	7.0	Avane	?	30	0	Theodor Hansen, Holandshamn
344 Må Rolf	f	T	27	19.0	5.0	2.5	Sleipn	34	4	0	Håkon Henriksen, Henningsvær
346 Må Flugt	k	T	40	22.0	7.0	4.0	Sabb	40	4	0	Peder Pedersen, Skrova
347 Mk Rutland ¹⁾	k f	T	20	50.4	15.3	7.5	Wichm	30	40	0	Ole Fredriksen, Henningsvær
348 Ms Trygg	f k	T	40	30.0	10.5	5.0	Rapp	35	10	0	W Overvåg Ørnes pr. Kabelvåg
350 Må Slepner	f	T	37	19.0	5.5	3.0	Sleipn	41	4	0	Erling Johansen, Skrova
351 Må Per	k f	T	31	19.0	5.5	2.5	Popul	16	3	0	William Zahl, Skrova
252 Mk Svanen	t	T	17	48.0	15.0	7.0	Bolind	15	32	0	Idar C Pedersen, Kabelvåg
353 Må Polakken	t	T	?	30.0	9.0	3.5	Marna	40	16	0	Karl Johansen, Ørnes pr. Kabelv.
354 Må Kobben	f	T	38	21.0	6.5	3.5	Sleipn	39	7	0	Kasper Eilertsen, Kabelvåg
355 Mk Snekkevik ²⁾	t	T	26	50.0	13.0	6.0	Wichm	33	40	0	As. Kalle, Kalle i Lofoten
356 Må Penta	f	T	35	20.0	6.0	2.5	Penta	35	3	0	Leonhard A Nilsen, Kabelvåg
357 Må Ramfjord	f k	T	16	33.5	12.1	6.0	Stabil	23	25	0	Johan Nilsen m fl, Skrova
358 Mk Lykken ³⁾	f k	T	31	38.0	7.0	6.7	Skand	39	35	0	Weltstrøm Hansen, Skrova
359 Må Snøgg	f	T	34	19.0	5.5	4.0	Sleipn	41	4	0	Gerhard Pedersen, Skrova
360 Må Brødrene	f	T	26	23.0	6.4	2.5	Bones	27	3	0	Julian Edvardsen, Austnesfjorden
361 Må Solfuglen	k f	T	30	23.5	7.5	4.0	FM	46	6	0	Julius Jakobsen, Risvær i Lof.
362 Må Sabben	f	T	36	19.0	5.0	3.0	Sabb	36	3	0	Alfred Kvandal, Kalle
363 Må Fiat	f k	T	34	19.0	4.0	3.5	Marna	40	3	0	Jentoft Robertsen, Henningsvær
365 Mkr Sjøstjernen	f k	T	43	52.0	14.9	7.0	Brunv	43	50	0	Harald Eriksen m fl, Skrova
367 Må Tor	f k	T	35	22.0	7.0	3.5	Stabil	25	6	0	Konrad Karlsen, Laupstad i Lof.
368 Ms Odd	f	T	27	30.0	10.0	7.0	Rapp	41	14	0	Olaf J Aas, Slåttholmen
369 Må Fart	f	T	39	19.0	6.0	3.0	Penta	17	5	0	Birger Iversen, Brettesnes
371 Må Fiskergutten	f	T	35	25.0	9.0	4.5	Sabb	35	5	0	Karl Edvardsen, Skrova
372 Må Teisten	f	T	25	22.0	5.0	3.0	FM	39	4	0	Herg. A Henriksen, Skrova
373 Må Snøgg	f	T	36	22.0	7.5	2.5	Sabb	39	5	0	Johan Hansen, Henningsvær
374 Ms Aud	k f	T	?	33.0	10.0	4.0	Bolind	?	12	0	Johan Eilertsen, Henningsvær
377 Må Bjarne	t	T	40	32.0	10.0	4.0	Marna	39	16	0	Hjalmar Engesvik, Henningsvær
378 Må Arne	k f	T	41	25.0	6.0	2.5	FM	40	5	0	Arne Hemmingsen, Skrova
379 Ms Forsøk	k f	T	15	37.0	12.0	5.5	Rapp	16	9	0	Oskar Hansen m fl, Laupstad i Lof.
380 Ms Lekafjord	k f	T	37	34.2	11.4	4.0	Union	29	15	0	Bjarne Blom, Skrova

1) Omb. 1929. 2) Omb. 1935. 3) Omb. 1942.

O. SYNNES Mek. Verksted a.s

MOTOR- OG SPILLFABRIKK, ÅLESUND.

SEMI-DIESEL BÅTMOTORER, MOTORWINSJER 2 og 3 tonn.
ANKERWINSJER flere typer. SPILL B 2 og B 3
i moderne og tidsmessig utførelser.

Telefon: 2004 — 1274.

Telegr.adr.: Synnesverk.

Bank: Ålesund og Møre Privatbank.

Farkostens nummer art og navn	Anvendelse	Materiale	Byggeår	Lengde	Bredde	Dybde	Maskin			Eierens (den korresponderende reders) navn og postadresse
							Hva slags	Byggeår	H. K.	
381 Ms Torden skjold 2	k f	T 37	35.0	11.5	5.0	Finnø	17	12	0	Martin N Dølvik, Skrova
382 Må Forsøk	f	T 28	22.0	8.0	4.0	Sabb	39	4	0	Sverre Sivertsen, Risvær i Lof.
384 Ms Bamse	k f	T 27	32.0	10.5	5.0	Wichm	36	10	0	N Størksen, Slottholmen i Vågan
385 Mk Bjørnøy ¹⁾	t	T ?	42.0	13.7	6.0	Grei	?	30	0	Kristian Ellingsen, Holandshamn
388 Må Pøiken	f	T 35	18.5	5.5	2.4	Marna	41	4	0	Arild Klefstad, Skrova
389 Må Norden	f	T 42	24.0	7.5	3.5	FM	43	7	0	Kåre Henriksen, Henningsvær
390 Ms Brødrene	k f	T 42	25.0	8.0	3.5	Rapp	?	10	0	Einar Eriksen, Skrova
392 Ms Häbet ²⁾	f	T 19	22.0	7.0	3.5	Rapp	27	4	0	Anton Hansen, Skrova
393 Må Angot	f	T 30	22.0	7.0	3.8	Konku	21	4	0	Julius Johansen, Holandshamn
394 Ms Elsa	k f	T 38	35.0	11.5	5.5	Nygrei	37	20	0	Halv. Hansen m fl, Laupstad i Lof.
395 Ms Ræksteinen	f	T 41	30.4	10.4	4.0	Helset	34	12	0	Torolf Larsen, Kabelvåg
396 Må Helge	f	T 41	21.0	7.0	4.0	Marna	41	4	0	Jakob Hansen, Horn, Henningsv.
397 Mk Neptun	k f	T 20	37.0	13.5	5.0	Rapp	29	24	0	Håkon Skarheim, Kabelvåg
398 Må Rypa	f	T ?	22.0	7.0	2.5	Rapp	?	4	0	Joakim Ingvaldsen, Henningsvæn
399 Må Kvikv	f	T 36	25.0	7.0	3.5	motor	35	5	0	Sigfred Simonsen, Skrova
400 Må Aud	f	T 43	20.0	5.0	2.5	Sleipn	35	5	0	Kåre Rørvik, Henningsvær
401 Må Laxen	f	T 38	20.0	6.0	2.5	Sleipn	34	4	0	Sigurd Tømmerås, Skrova
402 Mk Letvint ³⁾	kt	T 15	38.0	13.0	7.0	Bones	25	18	0	Idar Pedersen, Kabelvåg
403 Må Pluggen	f	T 29	18.0	5.0	3.0	Sleipn	36	4	0	Karl Jørgensen, Lyngvær
404 Må Roald	f	T 38	21.0	6.9	3.0	Marna	36	3	0	Harald Nilsen, Kabelvåg
405 Må Sjøleik	f	T 46	23.0	7.5	4.0	Sabb	36	5	0	Harald Olsen, Skrova
406 Må Bjørnar	f	T 38	20.0	5.0	2.5	FM	35	5	0	Helge Willassen, Digermulen.
407 Må Nipen	f	T 39	20.5	5.7	2.8	Sleipn	39	3	0	Halvard Augustinussen, Skrova
408 Må Brødrene	f	T ?	19.0	6.0	3.0	Sleipn	?	4	0	Lars Hansen Karløy, Skrova
409 Må Kalle	t	T 36	24.0	7.5	3.5	Sabb	41	5	0	A/S Kalle, Kalle
410 Må Solo	f	T 28	18.5	5.5	3.5	Solo	36	5	0	Ludvik Larsen, Skrova
411 Må Asbjørn	f	T 35	18.0	4.5	2.5	Wichm	32	2	0	Hans Josefsen, Holandshamn
412 Må Rex	f	T 43	21.0	6.5	3.5	Marna	45	5	0	Aksel Karlsen, Skrova
413 Mk Skandia ⁴⁾	k f	T 15	31.0	9.0	5.0	Skand	35	15	0	Albert Akernes, Holandshamn
414 Mkr Brå	khv	T 43	52.0	14.5	7.0	Brunv	43	50	1	Sigmund Wahl, Kabelvåg
416 Må Mauren	f	T 28	24.0	8.3	3.0	Sabb	42	4	0	Gustav Johansen, Laupstad i L.
417 Mkr Havørn	f k	T 39	39.0	11.0	6.0	Volda	32	22	0	Karl Størvik, Kabelvåg
418 Ms Havblikk	k f	T 38	32.0	10.5	5.0	Avanc	?	12	0	Alb. Pettersen, Kabelvåg
419 Må Feiarn	f	T 38	24.0	6.0	3.0	FM	38	5	0	D Eilertsen, Digermulen
420 Mk Stemfos	k f	T 20	71.0	18.0	8.0	Union	41	50	0	Alf R Johansen m fl, Henningsv.
421 Må Kobben	f	T 36	21.0	6.5	3.0	Sleipn	41	4	0	Arthur Olsen, Skrova
422 Mk Tora Næss	k f	T 16	51.5	17.5	7.6	Diesel	43	100	5	Helge Willassen, Digermulen
423 Ms Barden	k f	T 25	34.0	8.0	5.5	Rapp	26	8	0	Roald Jensen, Kabelvåg
424 Må Lykken	f	T ?	22.0	6.0	2.5	Sleipn	?	5	0	Sverre Thanche, Kabelvåg
425 Må Laxen	f	T 15	22.0	5.5	2.0	Sabb	31	3	0	Aksel Kajandersen, Kabelvåg
426 Må Sjøspreit	f	T ?	25.0	7.5	3.0	Bones	35	6	0	Magnus Johansen, Laupstad i Lof
427 Ms Fremmad	t	T 35	48.0	16.0	7.0	Wichm	30	25	0	Bertheus H Pedersen, Kabelvåg
428 Må Spurven	f	T 36	23.0	7.0	3.0	Rapp	44	7	0	Martin Helland, Brettesnes
429 Ms Sjøliv	f k	T 28	39.0	10.0	4.5	Nygrei	36	14	0	Torleif Jakobsen, Slottholmen
430 Ms Tore	f k	T 10	34.0	12.0	6.0	Union	31	15	0	Trygve Eriksen, Kabelvåg
431 Må Öteren	f	T 28	26.5	8.0	4.0	Dux	?	3	0	Martin Helland, Brettesnes

1, Omb. 1944. 2) Omb. 1936. 3) Omb. 1943. 4) Omb. 1926.

NORGES LEVENDEFISKLAG S/L

Avdelingskontorer: Oslo kontoret 424 245. Mosjøen kontoret 329. Andalsnes kontoret 184
Telegr.adr.: Levendefisk. Hovedkontor: Trondheim. Sentralbord 29060

FISKERNES EGEN FORRETNING.

Farkostens nummer art og navn	Anvendelse	Materiale Byggeår	Lengde	Bredde	Dybde	Maskin		F. & fangsbl.	Eierens (den korresponderende reders) navn og postadresse	
						Hva slags	H. K.			
432 Ms Erikstad- fjord	fk	T 34	40.0	11.5	5.5	Bolind	25	20	0	Arne Fosland m fl, Skrova
433 Ms Hebe	fk	T 28	33.0	11.0	4.0	Rapp	28	14	0	Einar Jakobsen, Slåttholmen
435 Ms Nøkken	fk	T 31	30.0	10.4	5.0	Rapp	34	2	0	Aksef Kaijander, Kabelvåg
436 Må Lax	fk	T 38	22.0	6.0	3.5	Marna	28	6	0	Kåre Olsen m fl, Kabelvåg
439 Ms Sveggen	t	T 16	56.0	17.0	8.0	Wichm	?	25	0	Leros fabrikken, Lerosen pr Svølv.
440 Ms Asbjørn	fk	T 45	26.0	8.5	3.5	Helset	27	10	0	Johan Thanke, Austnesfjord
441 Mk Daggry ¹⁾	t	T 15	47.0	12.0	7.0	Stabil	28	20	0	Osvald Bergan, Kabelvåg
442 Må Lillian	f	T 46	22.0	7.8	4.0	Stord	39	5	0	Lars Jensen, Skrova
444 Ms Svanen ²⁾	fk	T 15	36.5	13.0	6.0	Wichm	?	12	0	Waldemar Ellingsen, Skrova
446 Ms Sjø- blomsten ³⁾	tf	T ?	48.0	15.0	7.0	Wichm	41	50	0	Snorre Johansen m fl, Bretesnes
447 Mk Finnbeck	fk	T 30	37.0	12.3	5.8	Wichm	30	16	0	Georg Jordnes, Austnesfjorden
448 Må Hobby	f	T ?	19.0	5.5	3.0	motor	?	8	0	Snorre Arntsen, Laupstad i Lofot.
450 Må Liv	f	T ?	22.0	5.0	4.5	Sleipn	30	6	0	Olaf Rikartsen, Henningsvær
451 Mk Alken	fk	T 12	50.0	16.5	8.0	Bolind	28	50	0	Ottar Kristensen, Henningsvær
452 Må Knut	f	T 45	22.0	7.0	4.0	Marna	43	5	0	Oluf Pettersen, Henningsvær
453 Må Solstreif	f	T 39	23.0	8.0	3.0	Rapp	?	7	0	Olaf Jakobsen m fl, Ørnesvika
454 Må Seien	f	T 45	21.0	7.0	3.0	Sleipn	41	5	0	Alfred Pettersen, Henningsvær
455 Må Småen	f	T 42	22.8	7.3	4.0	Dahl	24	6	0	Kåre Sørensen, Henningsvær
456 Må Odd	f	T 38	19.0	6.3	4.0	Sleipn	?	6	0	Meyer Iversen, Henningsvær
457 Må Teisten	f	T 40	20.0	5.0	2.0	Sabb	46	3	0	Kristian Gundersen, Holandshamn
458 Ms Terje	fk	T 36	32.0	10.3	5.5	Grei	30	14	0	Oskar Solhaug, Laupstad i Lofot.
459 Må Harald	f	T 44	21.0	6.0	2.5	Sabb	42	5	0	Ivar Riise, Brettesnes
460 Ms Svalen	fk	T 10	36.5	13.5	5.8	Hein	10	16	0	Henry Larsen, Laupstad i Lofot.
461 Ms Odd	fk	T 35	26.0	8.0	3.5	Heimd	35	4	0	Karstein Hansen, Brettesnes
462 Ms Maur ⁿ 2	kf	T 38	32.5	11.0	6.0	Bolind	23	12	0	Ottar Hemmingsen m fl, Skrova
463 Ms Juno	kf	T 27	29.0	10.0	4.5	Rapp	27	10	0	Ragnar Sund, Skrova
464 Må Færd	f	T 35	24.0	8.5	3.0	motor	37	6	0	Birger Johansen, Lerosen pr Svølv.
465 Må Odd	f	T 31	20.0	6.0	3.0	Sabb	30	3	0	Edvin Hansen, Holandshamn
466 Ms Havella	fk	T 18	34.0	12.0	5.0	Wichm	30	10	0	Arvil Kristiansen, Holandshamn
467 Ms Lillegutt	f	T 35	22.5	7.1	2.6	Sabb	35	5	0	Jens Lyngdal, Henningsvær

N-Ø. Øksnes merkedistrikt.

1 Mk Brusan	k	T 39	48.0	14.5	8.3	Wichm	?	40	1	Johs. Frivåg m fl, Sommarøy i V.
2 Mk Flid ⁴⁾	hk	T 10	40.0	13.3	6.0	Munkt	32	35	2	Andor Johnsen m fl, Myre i V.ålen
3 Mk Domen ⁵⁾	hk	T 13	46.0	14.5	7.0	Wichm	35	20	3	Sigurd Lien m fl, Barkestad
4 Mk Samhold	hk	T 14	37.0	12.0	6.0	Brunv	25	16	2	Olaf Elde, Kråkberget
5 Mk Steinland	kh	T 26	35.0	13.3	6.5	Wichm	26	20	1	H. Danielsen m fl, Steinlandsfjord
6 Mk Falken	k	T 16	40.0	12.0	6.0	Brunv	38	24	1	Alfr. Lund m fl, Sommarøy i V.ålen
7 Mk Blomen	hk	T 16	41.0	14.0	7.0	Brunv	36	24	3	Rolf Antonsen, Barkestad
8 Mk Hild ⁶⁾	kh	T 13	48.0	14.0	8.0	Brunv	39	24	2	Anton Nilsen m fl, Barkestad
9 Mk Ask	kh	T 12	41.0	12.0	5.0	Wichm	22	12	1	Hagb. Lund m fl, Smines i V.ålen
10 Mk Reidun ⁷⁾	kh	T 15	44.7	12.8	6.3	Brunv	38	28	1	A. Endresen m fl, Sommarøy i V.
11 Ms Thor	f	T ?	22.0	7.0	3.0	Sabb	42	4	0	Martin Jensen, Barkestrand

1) Omb. 1928. 2) Omb. 1925. 3) Omb. 1944. 4) Omb. 1922. 5) Omb. 1940. 6) Qmb. 1946. 7) Omb. 1937.

BRØDRENE AARSETHER a.s

Etablert 1877.

Alesund

Rikstelefon 2800.

Filialer i Svølvær, Kabelvåg, Henningsvær og Risvær.

> > Tufjord, Ingøy, Kjøllefjord, Mehavn, Vardø og Vadsø.

KJØPER FISK — LEVER — TRAN OG ROGN.

Farkostens nummer art og navn	Anvendelse	Materiale	Byggeår	Lengde	Bredde	Dybde	Maskin			Eierens (den korresponderende reders) navn og postadresse
							Hva slags	Byggeår	H. K.	
12 Må Maiblomsten	f	T	34	20.0	6.0	4.0 Sabb	34	3	0	Tr. Pedersen, Breistrand, Øksnes
13 Må Lyn	f	T	39	17.0	5.0	2.5 C Perf	22	4	0	Bjarne Antonsen, Barkestad
14 Må Fortuna	f	T	30	20.0	6.5	3.0 FM	39	5	0	Egil Mathisen, Kråkberget
15 Mk Ruth	k	T	39	38.0	12.7	6.3 Volda	30	30	0	Erling Kristensen, Barkestad
17 Mk Gunlaug ¹⁾	k	T	?	43.0	13.0	6.0 Union	35	20	0	John Nilsen, Tinden i Vesterålen
18 Mk Håbet	k	T	16	40.8	12.8	6.0 Brunv	42	28	2	K Heitman m fl, Sorsand-Våge
19 Mk Solstad	k	T	34	45.0	14.4	5.7 Munkt	35	40	1	Godtl. J Finvåg m fl, Barkestad
20 Mk Flukt	h k	T	15	41.9	13.0	7.0 Rapp	30	24	2	Gunnar Vornes m fl, Myre i V.ålen
21 Mg Erna ²⁾	k	T	39	29.0	10.0	4.0 Union	39	7	4	Eilert Kristoffersen m fl, Steinlandsfjord
22 Må Aslaug	f k	T	29	22.0	7.0	3.0 Grei	29	4	0	Sander Berg, Grødet, Barkestad
23 Mk Kirkevik	2 k	T	24	40.0	13.0	6.0 Wichm	42	25	2	Asbjørn Klausen, Kirkevik
24 Må Børøysund	f k	T	37	20.0	5.5	3.0 Sabb	35	3	0	Halfdan Eide, Barkestad
25 Ms Delfin	k h	T	14	34.0	12.0	6.0 Brunv	37	20	1	Halvd. Nilsen m fl, Tunstad
26 Mk Roald	k	T	17	40.5	13.3	6.0 Bolind	29	20	0	Ludvik Lien, Barkestad
27 Mk Alken	h k	T	17	38.0	13.5	6.0 Rapp	32	22	2	P. Vornes m fl, Sommarøy i Vesterålen
28 Ms Egda	k	T	13	34.0	12.0	6.0 Bolind	?	20	1	Ole Karlsen, Øvergård pr. Øksnes
29 Mk Noregg	h k	T	37	41.3	13.0	6.2 Brunv	37	24	1	Sigvart Ovesen m fl, Øksnes
30 Ms Buholmen	k	T	37	35.0	11.5	5.5 JM	37	20	0	Karl Kristoffersen m fl, Tinden i V.
31 Ms Viking	k	T	32	27.0	9.0	4.8 Avanc	?	8	0	Julian Sivertsen, Myre i V.ålen
34 Må Per	f k	T	28	22.8	6.4	3.2 Sabb	28	3	0	Julian Hansen, Barkestad
35 Må Havleik	f	T	?	20.0	6.0	2.0 Grei	25	4	0	K Ovesen m fl, Sandset i V.ålen
36 Mk Leif	k t	T	29	48.0	14.5	7.0 Bolind	?	40	3	M Lund m fl, Sommarøy i V.ålen
37 Ms Rap	h k	T	17	40.0	13.0	7.0 Brunv	38	28	2	R Reinholdtsen m fl, Sommarøy i V.
38 Ms Hamnfjord	k	T	35	37.0	12.3	6.0 Rapp	35	29	0	Kr Madsen m fl, Barkestad
39 Må Måsen	f	T	30	20.0	6.0	3.0 FM	46	4	0	Emil Pedersen, Kavåsen
41 Mk Glimt	k	T	14	36.0	13.0	7.0 Bones	24	25	1	Anskar Leiknes, Sandset i V.ålen
42 Mk Alken ³⁾	k	T	12	37.0	13.0	6.0 Gideon	20	20	1	Bjarne Jakobsen, Barkestad
43 Ms Heydal	k	T	37	44.0	14.0	7.0 Brunv	37	42	1	Roald Olsen m fl, Sommarøy i V.
44 Mkr Finvåg ⁴⁾	h k	T	12	60.0	17.0	8.5 Grei	24	25	3	John Nilsen, Tinden i Vesterålen
45 Ms Vårbud ⁵⁾	h k	T	09	40.0	13.5	6.0 Union	33	20	1	B Abelsen m fl, Steinlandsfjord
46 Mkr Rundholm	h k	T	42	70.3	18.9	8.6 WD	42	100	5	Halv. Gullvik m fl, Steinlandsfjord
47 Mk Sjelfjord ⁶⁾	k h	T	17	52.0	14.0	7.0 Bolind	18	25	5	Hj. Petersen, Skjelfjord pr. Sortland
48 Må Snop	f	T	38	18.0	5.0	2.0 Sleipn	38	3	0	Julian Sivertsen, Myre i Vesterålen
49 Må Anne	f k	T	40	23.0	7.5	4.0 Sabb	39	4	0	Eilif Hansen, Steinlandsfjord
50 Ms Sjøblik	f k	T	28	28.0	9.0	5.0 Rapp	28	7	0	Alfred Bakkejord, Smines
51 Må Brødrene ⁷⁾	f	T	27	45.0	13.0	5.0 Union	45	20	0	G Thorset m fl, Sandset i V.ålen
52 Mk Sigerland ⁸⁾	k	T	17	42.8	12.8	7.2 Rapp	34	29	1	Egil Stenersen, Sigerland, Barkestad
53 Mk Laila	k	T	34	43.0	13.0	6.5 Union	38	30	0	Alf Johnsen m fl, Vottestad, Nyks.
54 Ms Doggeren	f k	T	33	19.0	6.0	3.0 Wichm	35	2	0	Anker Olsen, Barkestad
55 Må Trygg	f k	T	29	21.0	8.0	5.0 Grei	30	4	0	Martin Buschmann, Barkestad
56 Ms Måsen	f k	T	35	29.0	9.0	3.5 Brunv	29	12	1	Karl Strand, Tinden i Vesterålen
57 Må Stegg	f	T	47	20.0	6.0	3.0 FM	47	4	1	Magnus Nilsen m fl, Myre i V.ålen
58 Må Hai	f k	T	34	23.3	7.5	4.0 Marna	35	8	1	Johan Antonsen, Barkestad

1) Omb. 1933. 2) Omb. 1943. 3) Omb. 1946. 4) 5) Omb. 1947. 6) Omb. 1958. 7) Omb. 1937. 8) Omb. 1954.

Fiskernes Ferskfiskomsetning S/L

Hovedkontor: Kjølelageret i Trondheim. Telegr.adr.: «Fiskeomsetning».

Avdelingskontor: Oslo — Bergen — Narvik.

Telef. Trondheim: 21528-29-30. Oslo: 413 006, 417411. Bergen: 16827, 19048.

Farkostens nummer art og navn	Anvendelse	Materiale	Byggeår	Lengde	Bredde	Dybde	M a s k i n			F. & fangsbl.	Eierens (den korresponderende reders) navn og postadresse
							Hva slags	Byggeår	H. K.		
59 Mk Heimen	k	T 30	40.0	14.4	6.5	Union	31	30	1	Bjørnar Johnsen m fl, Myre i V.ålen	
60 Mk Anker ¹⁾	k	T 30	50.0	13.3	6.5	J M	30	50	1	T R Kroknes m fl, Sommarøy i V.	
62 Må Trygg	f	T 35	18.0	6.0	3.0	Sleipn	37	3	0	Joh Johansen, Kråkberget	
63 Mk Bøløen ²⁾	k	T 14	43.0	13.0	8.0	Wichm	30	20	1	Peder Hansen m fl, Barkestad	
64 Må Turid	f k	T 36	21.0	7.0	5.0	Sabb	37	5	0	Kristian Amundsen, Barkestad	
65 Ms Heimdal	k	T 35	35.0	11.5	5.0	Heimd	29	14	2	Evald Rognan m fl, Steinlandsfjord	
66 Må Alann	f	T 28	21.0	6.0	1.7	Sabb	29	3	0	Johan Lynghaug, Tinden i V.ålen	
67 Må Kvikk	f	T 30	21.0	6.0	1.7	Heimd	31	4	0	Nils Nilsen Ballevåg, Steinlandsfj.	
68 Ms Brødrene	k	T 33	25.0	8.0	3.7	Sabb	33	5	0	Artur Fredriksen, Nyksund	
69 Må Per ³⁾	f	T ?	25.0	8.0	3.0	Sabb	41	5	0	Per Dahl, Barkestad	
70 Mk Aktiv	k	T 26	44.0	14.0	7.0	Volda	44	30	1	Olaf Høydal m fl, Myre i V.ålen	
71 Ms Streif	f k	T 34	27.0	9.0	3.5	Bolind	38	12	0	Haldor Hansen, Sandset i V.ålen	
72 Mkr Brakar	h k	T 43	51.3	15.5	7.0	Rapp	40	60	1	Halv Ovesen m fl, Myre i V.ålen	
73 Mk Mars	k	T 17	39.5	13.5	6.3	Union	22	20	2	Ludv. Jakobsen m fl, Kråkberget	
74 Må Laksen	f k	T 37	20.0	7.0	4.0	Sleipn	37	4	0	Joak. Kristiansen, Sjøfjord pr Sortl.	
75 Mk Ivar ⁴⁾	k	T 16	38.0	13.5	6.0	Rapp	?	24	1	K Kristensen m fl, Barkestad	
76 Mk Agnes	k	T 23	40.0	12.4	5.0	Brunv	39	28	2	Erling Clausen m fl, Sommarøy i V.	
77 Mk Nordlys	k	T 24	40.0	13.0	5.8	Union	?	30	1	Simon Nilsen m fl, Nyksund	
78 Mkr Softingen	h k	T 43	46.0	13.5	6.0	Wichm	40	20	1	Halv Bye m fl, Myre i Vesterålen	
79 Mk Teisten	k	T 24	47.8	13.0	6.5	Wichm	24	25	1	N Reinholdtsen m fl, Sommarøy i V	
80 Mk Havbrynen	k	T 24	41.0	12.5	6.0	Brunv	39	28	1	Rag. Lassesen m fl, Sommarøy i V.	
81 Mk Stanley	k h	T 24	41.5	12.7	6.3	Brunv	42	35	1	Sv. Johansen m fl, Sommarøy i V.	
82 Mk Nordhavet	k	T 25	40.8	13.3	6.5	Union	35	29	1	Edmund Nilsen, Tinden	
83 Mk Aurora	k	T 36	45.0	14.0	7.0	J M	38	50	0	Norvald Larsen, Steinlandsfjord	
84 Ms Bølgem	k	T 39	24.0	8.0	5.0	Fiks	39	4	0	Karl Strand, Barkestad	
87 Ms Simderøy	f k	T 37	22.0	7.5	4.5	Sabb	37	5	0	Halvdan Leinan, m fl, Tinden i V	
88 Mk Brødrene	k	T 26	42.0	12.2	6.0	Rapp	?	29	2	B Lassesen m fl, Sommarøy i V.ålen	
89 Mk Prestfjord	h k	T 48	60.0	16.9	8.5	Heimd	47	100	1	Martin Nilsen, Sommarøy i V.ålen	
90 Mk Rutledal	k	T 39	40.0	12.0	6.0	Brunv	39	16	1	Erl. Abelsen m fl, Steinlandsfjord	
91 Må Solglimt	f k	T 35	21.0	7.0	5.0	Rapp	23	4	0	Andor Klaussen m fl, Barkestad	
92 Må Snøgg	f	T 38	20.0	6.0	3.0	Sleipn	38	3	0	Johs Frivåg, Myre i Vesterålen	
93 Må Agdar	k f	T 35	20.0	6.5	4.0	Sleipn	38	3	0	Ditlef Hansen, Kråkberget	
94 Må Flink	k	T 28	21.0	7.0	2.5	Sabb	28	3	0	Odin Nilsen, Tinden i Vesterålen	
95 Ms Heimen	k	T 39	35.0	12.0	6.0	J M	39	25	0	Magne Eriksen m fl, Barkestad	
96 Ms Freidig	f	T 33	20.0	6.0	3.0	Wichm	29	2	1	Oskar Pedersen, Sandset i V.ålen	
97 Mk Ask 2	k	T 29	45.0	14.0	6.5	Wichm	29	25	1	T Olsens Søner, Sommarøy i V.	
98 Mk Stortind	k	T 29	38.0	13.8	6.0	Brunv	39	28	2	K Rasmussen m fl, Steinlandsfjord	
99 Mk Lomen	f k	T 11	34.0	11.5	5.5	Bolind	30	15	1	Torolf Buskmann, Barkestad	
102 Må Fart	f k	T 37	20.0	6.0	5.5	Sleipn	38	4	0	Hjalmar H Yttervik, Barkestad	
103 Må Odd	f	T 34	18.0	6.0	4.0	Sabb	40	3	0	Martin R Berger, Sørsand-Våge	
104 Ms Arne	f k	T 38	25.0	8.0	3.0	Sabb	38	5	0	Fredr. Hansen, Kavåsen	
105 Ms Lykken ⁵⁾	k	T 39	37.0	11.5	5.3	Volda	39	14	1	Normann Nilsen m fl, Sandeid i V.	
106 Må Sjøblomst	k f	T 39	23.0	7.0	3.0	Sabb	32	5	1	Tryg Karlsen, Dyrøy pr Barkestad	
107 Mk Havskåren	k	T 39	45.0	14.0	6.5	Brunv	?	42	0	Leif Antonsen m fl, Nyksund	

1) Omb. 1938. 2) Omb. 1929. 3) 4) Omb. 1936. 5) Omb. 1945.



«Hvalmerket» redskap for alslags fiske
JOHAN HANSENS SØNNER

Fagerheims Fabrikker

Telegr.adr. „FAGERHEIMS“

BERGEN

Telefon 13654

Farkostens nummer art og navn	Anvendelse	Materiale Byggeår	Lengde	Bredde	Dybde	Maskin			Eierens (den korresponderende reders) navn og postadresse	
						Hva slags	Byggeår	H. K.		
108 Må Vesle	f	T39	21.0	6.5	3.0	Sleipn	39	3	0	Andreas Hansen, Sandset i V.ålen
109 Så Kvik	fk	T39	21.0	7.0	3.0	—	—	—	0	Tobias Andreassen, Barkestad
110 Må Lykken	fk	T40	22.0	8.0	4.0	FM	40	5	0	Hans Hansen m fl, Sandset i V.ålen
111 Må Pilen	f	T36	20.0	6.5	4.0	FM	40	4	0	Arne Johansen, Kråkberget
112 Må Finvåg	f	T36	19.5	6.0	3.0	FM	38	3	0	Artur Davidsen, Barkestad
113 Ms Steinsund	fk	T39	25.0	7.5	5.5	FM	40	6	0	Isak Benjaminsen, Tinden i V.ålen
114 Ms Evelyn ¹⁾	f	T?	28.5	7.0	5.0	Volda	35	12	0	Peder Lien jr., Øksnes
115 Må Traust	fk	T40	21.0	6.5	3.5	Bones	25	4	0	Alfred Bentsen, Tinden i V.ålen
116 Må Tross	fk t	T26	24.0	8.0	4.0	Grei	28	9	1	Ludv Pedersen m fl, Kavåsen
117 Må Fram	f	T36	18.0	5.5	3.0	FM	35	3	0	Bjarne Lynghaug, Tinden
118 Mj Gurine	t	T?	64.0	9.0	8.0	Union	?	30	1	John Nilsen, Tenden i Vesterålen
119 Må Proven	fk	T34	22.0	7.0	4.0	Rapp	34	4	0	Ingvald Amundsen, Barkestad
120 Mk Sandset	kt	T08	44.0	14.0	4.5	Bolind	11	20	0	Kasper Olsen, Sandset i Vesterålen
121 Må Fram	f	T37	24.0	7.8	3.0	Sterk	34	5	1	Neumann Hansen, Tunstad
122 Ms Øra	t	T12	45.5	16.0	7.6	Union	30	4	0	Josef Pedersen, Skipnes
124 10/å —	f	T37	24.0	7.8	4.0	—	—	—	0	Thorolf Buchmann, Barkestad
125 Må Letten	fk	T39	20.0	6.0	3.5	Sabb	36	3	0	Anskar Skipnes m fl, Tinden i V.
127 Mk Forsøket	fk	T27	26.0	8.5	3.0	Brunv	36	5	1	Hagb Sannes, Kråkberget
128 Må Fiks	f	T36	18.0	5.0	2.5	C Perf	40	4	0	Magne Pedersen m fl, Kavåsen
129 Må Fram	fk	T29	24.0	8.0	4.0	Rapp	29	5	0	Julian Sivertsen, Myre i V.ålen
130 Må Seien	fk	T27	22.0	6.0	3.0	Wichm	37	2	0	Roald O Lien, Barkestad
131 Mk Vesta 2 ^a)	kh	T05	64.0	18.0	7.0	Union	31	60	2	Egil Lien m fl, Myre i Vesterålen
132 Må Avant	f	T37	24.0	8.0	3.0	Sabb	40	5	0	Arne Tuen, Steinlandsfjord
133 Må Ternen	f	T43	24.0	7.0	4.0	Wichm	23	4	0	Halvor Høidahl, Myre i V.ålen
134 Ms Smålaksen	fk t	T33	27.0	9.0	4.5	Rapp	38	10	1	Fr Dahl, Austringen pr Barkestad
135 Må Stalin	f	T43	19.0	6.0	3.0	Kvik	35	3	0	Torstein Råberg, Barkestad
136 Ms Sleipner	fk	T41	25.0	7.0	3.0	Sleipn	41	6	0	Edm Dreyer, Kråkberget
137 Ms Hera	fk	T36	26.0	8.5	4.0	Rapp	28	7	0	Alfr Martinsen, Barkestad
138 Mk Nordlys	kh	T20	48.0	14.5	6.7	Stabil	20	25	2	Arild Klausen, Barkestad
139 Ms Truls	fk	T30	23.0	8.5	3.5	Sabb	38	5	1	Petter Eriksen, Tinden i V.ålen
140 Ms Strand	k	T46	31.0	10.5	5.0	Helset	29	10	1	David Strand m fl, Barkestad
141 Mk Havidur	hk	T37	40.0	13.0	6.5	Finnø	23	42	2	Sigurd Berg m fl, Myre i V.ålen
142 Ms Sandholm ³⁾	ht	T35	57.0	15.0	7.0	Rapp	38	22	1	Alfr Bentsen, Tinden i Vesterålen
143 Må Nordstjerna	f	T46	20.0	6.0	3.5	FM	46	4	0	Gunnar Einarsen, Myre i V.ålen
144 Mk Ternen	f	T46	25.0	8.0	3.0	FM	43	5	0	K Amundsen, Nærøy pr Barkestad
145 Ms Ekko	fk	T46	32.0	10.0	5.0	Rapp	26	10	1	Jentoft Pedersen, Barkestad
146 Må Spøran	f	T41	18.0	6.0	3.0	Ø M	41	3	0	Reidar Célius, Steinlandsfjord
147 Må Stabben	f	T46	18.0	6.0	3.0	FM	37	3	0	Norm Johansen, Smines i V.ålen
148 Må Mira	f	T46	20.0	6.0	3.5	FM	46	4	0	Johan Bertinussen, Myre i V.ålen
149 Må Sussi	f	T38	19.0	6.0	3.0	Ø M	38	3	0	Ole Paulsen, Tinden i Vesterålen
150 Ms Falken	k	T38	27.0	9.0	4.6	Brunv	39	12	1	Henrik Andreassen, Nyksund
151 Ms Parten	fk	T35	32.0	11.0	5.0	Brunv	36	17	1	Signar Gabrielsen m fl, Myre i V.
152 Mk Fiskeørnen	kh	T34	47.0	12.5	7.0	Heimd	37	20	1	Svend Borgos, Tunstad

1) Omb. 1953. 2) Omb. 1926. 3) Omb. 1942.

Forlang CAMPBELL ANDERSEN'S FISKEREDSKAPER

Bergen.

MONTERT NOT — NOTLIN — TAU — SNØRER etc. — FABRIKK OG BARKERI
Telegr.adr. Campelco.

Rikstelefon 96895, eller central 98195

Farkostens nummer art og navn	Anvendelse	Materiale Byggeår	Lengde	Bredde	Dybde	Maskin			Eierens (den korresponderende reders) navn og postadresse
						Hva slags	Byggeår	H. K.	

Nord-Trøndelag fylke.

NT-L. Levanger merkedistrikt.

5 Ms Fisk f T|25| 30.0|10.5| 4.5 Brunv |35| 12| 0 Edv. Braset, Levanger

NT-N. Namsos merkedistrikt.

1 6/å Marie	f	T 27	25.0	9.0	6.0	—	—	—	3 Joh Børstad m fl, Namsos
2 Mk Duen	k	T ?	27.0	6.5	5.0	Gideon	22	4	0 Ole M Børstad, Namsos
3 Mk Helene	f	T 30	34.0	8.0	5.5	Bolind	28	30	4 Jonas Engan, Namsos
4 Må Kvarv 2	f	T ?	25.0	8.0	3.0	Sabb	39	5	0 Trygve Kalstad, Namsos
5 Må Sabb	f	T 37	24.0	7.0	5.0	Sabb	37	5	0 Trygve Frost, Namsos
6 6/å —	f	T 28	25.0	8.0	5.0	—	—	—	3 Jonas Engen, Namsos
7 Må Trygg	f	T 43	23.0	7.0	4.5	Sleipn	43	4	0 Ludv. Ovesen, Namsos
8 Må —	f	T 31	22.0	5.0	4.0	Sterk	?	3	0 Sivert Olsen, Namsos
9 Må Rap	f	T ?	24.0	8.0	3.5	Rapp	20	4	0 Jonas Engan, Namsos
10 Må Parat	f	T 28	21.0	5.0	3.5	Levan	21	3	0 Leif Ovesen, Namsos
11 Må Kvekk	f	T 15	21.0	6.0	4.0	Atlant	16	6	0 Johan Haukø, Namsos
12 Må —	f t	T ?	25.0	7.0	?	C Perf	?	4	0 Asbjørn Forås, Namsos
14 Må Forsøk	f	T 32	25.0	7.4	4.2	Heimd	35	5	0 Hjalmar Aune, Namsos
16 Må Inger	f	T 46	38.0	13.0	4.5	Laval	46	30	0 Johan Børstad & Co., Namsos
17 Må Synnøve	f	T 25	21.0	5.5	2.5	FM	?	4	0 Gunnar Tysland, Namsos
20 Må —	f	T ?	25.0	6.0	4.0	C Perf	31	5	0 Adolf Åkervik, Namsos
22 Må Else	f	T ?	20.0	6.0	4.0	C Perf	?	4	0 Edvard Andersen, Namsos
27 Må Perius	f	T 30	20.0	6.0	3.0	Meteor	25	3	0 Johan Bergum, Namsos
33 Må Spreit	f	T 15	24.0	6.0	4.0	Levan	16	5	0 Johan Olsen, Namsos
34 Ms Marie	f	T ?	25.0	7.0	3.5	Levan	22	8	0 Asbjørn Kolås, Namsos
35 Må Lilly	f	T ?	29.0	7.0	3.0	Elefant	17	7	0 Arne Kolås, Namsos
38 Må Per	f	T ?	22.0	7.0	3.5	Rapp	40	4	0 Gustav Strand, Namsos
40 Må —	f	T 18	20.0	6.0	4.0	Ameri	18	4	0 Reidar Broum, Namsos
41 Må Per	f	T ?	22.0	6.0	4.0	Ameri	?	4	0 Einar Hodde, Namsos
49 Må —	f	T ?	19.5	6.0	3.0	Bilm	27	9	0 Thor Johansen, Namsos
51 Må Trygg	f	T 18	21.0	6.0	3.0	C Perf	22	3	0 Alf Nyborg, Namsos
52 Må —	f	T 36	22.0	5.0	2.5	Water	25	4	0 Asbjørn Kalstad, Namsos
53 Må Namsos	f	T 30	21.0	6.0	3.0	Water	30	4	0 Alf Waagan, Namsos

NT-S. Steinkjær merkedistrikt.

4 Må Inger	f	T ?	21.4	5.7	2.9	motor	28	4	0 Peter Grønnesby, Steinkjær
6 Mk Kjell ¹⁾	f	T ?	45.0	7.0	6.0	Bilm	26	100	0 Ludv. Brakstad, Steinkjær
9 Må Kristian	f	T 16	24.7	5.9	3.5	Bilm	27	24	0 Julius Westvik, Steinkjær

NT-B. Beitstad merkedistrikt.

1 Ms Liv	f	T 08	25.3	8.6	5.7	Skand	?	6	0 Ole E Søli, Utvik, Beitstad
2 Må Sabben ²⁾	f	T 27	25.0	6.0	4.0	Sabb	37	4	0 Johan Lien, Beitstad

1) Omb. 1952. 2) Omb. 1956.

Firmaet

SKIBS & FISKERIUTSTYR, Trondheim

ALT UTSTYR TIL FISKEFARTØYER.

Forespør hos oss når noe trenges.

NT-B Beitstad — NT-F Flatanger.

Farkostens nummer art og navn	Anvendelse	Materiale Byggeår	Lengde	Bredde	Dybde	M a s k i n		F. S. fangstb.	Eierens (den korresponderende reders) navn og postadresse
						Hva slags	Byggeår H. K.		
4 Må Torsk	ft	T 30	25.0	7.0	4.0	Wichm	27	4	0 John Jermstad m fl, Bartnes
6 Må Herlaug	ft	T ?	24.4	5.7	2.4	Univer	?	8	0 Johan Skevik, Beitstad
7 Mk Lun	f	T ?	27.0	8.0	4.0	Skand	?	6	0 Ivar Tessem, Bartnes

NT-E. Egge merkedistrikt

1 Må Tryggen	f	T 30	22.3	6.4	3.2	Water	?	5	1 H Jakobsen, Eggebogen, Steinkjer
2 Ms Skarven	f	T 34	31.9	10.6	5.3	Skand	?	8	1 M Skoglund, Steinвика, Steinkjer
3 Mk Heimen	f	T 36	35.0	11.0	4.5	Helset	36	15	1 Andr. Korsnes, Egge pr. Steinkjer
4 Må Rulle	f	T 26	22.0	6.0	3.0	Atlant	12	3	1 Knut Urseth, Eggebogen, Steinkj.
5 Ms Harry	f	T 26	27.0	9.0	4.5	Skand	?	7	1 Saul Meyer Larsen m fl, Steinвика pr. Steinkjer
7 Mk Delfin	f	T 26	27.0	7.0	3.0	Delfin	?	8	0 Torv. Haugan, Eggebogen, Steinkjer
8 Må Farmann	f	T ?	25.0	6.5	3.5	motor	?	3	0 M Hammer, Eggebogen, Steinkjer
9 Ms Trygg	f k	T 35	28.0	9.0	5.0	Heimd	41	8	1 P Bratberg, Eggebogen, Steinkjer
10 Mk Ragnar	f k	T 30	31.9	10.6	5.3	Rapp	?	17	0 Sverre Tronstad m fl, Eggebogen, Steinkjer
14 Ms Breiegg	f	T 38	30.8	9.9	5.3	Gideon	28	7	1 Vilhelm Moe Steinвика, Steinkjer
15 Må Tor 1	f	T ?	20.1	5.3	4.2	motor	?	3	1 Johs Tuft, Egge pr. Steinkjer

NT-F. Flatanger merkedistrikt.

1 Må Fram	f	T 10	22.0	4.0	3.0	L-Grei	18	4	0 James Rath, Einвика
2 Må Sleipner	f k	T 41	18.0	4.5	?	Sleipn	40	1	0 Johannes Stannes, Lauvsnes
3 Må Kjapp	f	T 40	17.5	5.0	3.0	Kjapp	46	3	0 Ole Vedvik, Lauvsnes
4 Mg Havlys 2	f k	T 41	44.0	13.3	9.0	Union	41	20	1 Einvik notbruk, Einвика
5 4/å Nybruket	f	T 30	31.0	6.0	3.5	—	—	—	2 Lars Leirvik m fl, Lauvsnes
7 Må Dan	f	T 32	23.0	?	?	Dan	26	6	0 Arne Stannes, Lauvsnes
8 Må Havsula	f	T 47	21.0	7.5	3.5	Sabb	47	5	0 Arnold Landre m fl, Einвика
9 Må Gjøa	f	T 35	18.0	6.0	3.5	Tennfj	40	3	0 Brynjulv Strøm, Einвика
10 Mk Signal	k sl	T 14	37.0	12.0	6.2	Rapp	38	24	1 Peder W Meland, Lauvsnes
11 Mk Koral	f k	T 38	44.7	14.4	6.7	Brunv	38	35	0 Sverre Einan m fl, Lauvsnes
12 Må Ulabrand	f k	T 47	20.0	5.0	3.0	FM	09	8	0 Osvald Sorå, Utvorda
13 Må Terje	f k	T 29	25.0	7.0	4.5	Popul	?	8	0 Ivar Strøm m fl, Einвика
14 Må Viking	f k	T 20	19.0	6.0	3.5	Sabb	27	3	0 Arnold Bakkan, Sørflatanger
15 Må Glimt	f	T 37	23.0	6.0	3.0	FM	?	6	0 Otto Hågensen, Lauvsnes
16 Ms Havørn	f k	T 33	29.0	9.5	3.4	Sabb	37	5	0 Einar Aspø m fl, Sørflatanger
17 Må Alken	f	T 39	20.0	7.0	4.0	Sleipn	39	5	0 Magne Andersen, Utvorda
18 Må Hyar	f	T 28	21.0	7.4	3.0	Konku	23	4	0 Paula Mathisen, Hasvåg i Flatang.
19 Må Triumf	f k	T 39	19.0	5.0	2.0	Real	39	4	1 Kedar J Feøy, Utvorda
20 Ms Skreien	k f	T 27	30.0	11.0	4.6	Finnø	27	10	0 Martin Høstland, Einвика
21 Må Havbråt	f	T 32	25.0	8.0	3.5	Bolind	34	8	0 Ragnvald Gladso, Sør-Flatanger
22 Må Napp	f k	T 31	23.0	8.0	4.0	Brunv	31	5	0 Arne Agien, Utvorda
23 8/å —	f	T 39	34.0	11.0	5.0	—	—	—	5 Aksel Myren m fl, Utvorda
24 Må Duen	f	T 44	19.0	6.7	3.0	Sabb	41	3	0 Tønning Skingen, Lauvsnes
26 Må Sleipner	k f	T 11	30.0	8.0	4.0	Gideon	11	4	0 Arne Stannes, Lauvsnes

N O R D O L J E A.s - Tromsø

Telegr.adr.: «Nordolje».

Telef.central: 68 — 551. Fabrikk og tankstasjon: 45.

Sildolje- og fiskemelfabrikker. Raffinerings- og koldklaringsanlegg:

Medisintran, veterinærtran, samt spesialbehandlet tran for industrielt og teknisk bruk.

Tankstasjon: Import og salg av brenseloljer m. m. Dampbakeri og nothjeller.

NT-F Flatanger.

Farkostens nummer art og navn	Anvendelse	Materiale Byggeår	Lengde	Bredde	Dybde	Maskin			Eierens (den korresponderende reders) navn og postadresse	
						Hva slags	Byggeår	H. K.		
27 Ms Håbet ¹⁾	k f	T'14	29,2	10,4	3,6	Alpha	10	6	0	Konrad Dølvik, Einvika
28 Ms Vårglimt	f k	T'24	33,0	10,0	7,0	Union	30	10	0	Angel Landre, Einvika
29 Må Tor	f	T'44	20,0	6,5	4,0	F M	44	4	0	Henrik Kverne, Einvika
30 Må Sabben	f	T'27	22,0	5,0	3,5	Sabb	27	5	0	Oskar Kvaløseter, Sørfflatanger
31 Må Kjapp	f	T'?	19,0	6,0	2,0	motor	?	4	0	Hans Leite, Einvika
32 Mk Laila	f	T'?	31,4	8,0	4,5	Aktiv	?	8	0	Gunnar Rath m fl, Einvika
33 Må Streif	f	T'14	18,5	6,5	3,0	motor	45	4	0	Hilmar Holmen, Sørfflatanger
34 Mk Sjøfuglen	k	T'23	40,0	12,9	5,5	Heimd	31	20	2	P E Kvaløseter m fl, Sørfflatanger
35 Må Glimt	f k	T'33	25,0	7,5	5,0	Ferstad	?	5	0	Olaf Hanø, Hasvåg i Flatanger
36 Ms Stormfuglen	f k	T'02	37,0	12,7	5,3	Volda	24	14	0	Ole Hanø, Hasvåg i Flatanger
37 Ms Argus ²⁾	f	T'24	17,0	4,5	2,3	Meteor	13	4	0	Alfred Søra, Utvorda
38 Mk Kvikk	f k	T'?	30,0	10,5	4,0	Hein	?	6	0	Danker A Silden, Einvika
39 Mk Toppund	k f	T'40	44,0	13,0	6,0	Rapp	32	17	0	Magne Steffensen m fl, Lauvsnes
40 Må Tasjan	f	T'34	20,0	7,0	4,0	Tennfj	32	5	0	Ivar Havstein, Lauvsnes
41 Må Sabb	f	T'39	22,0	6,0	5,0	Sabb	39	5	0	Hilmar Hansen, Utvorda
42 Må Prøven	f k	T'36	26,0	9,5	5,0	Alpha	16	5	0	Isak Olsen, Lauvsnes
43 Må Kristiania- fjord	k	T'13	39,0	12,0	4,2	Skand	12	6	0	O J Hårnes m fl, Urdholmen
44 Må Sleipner	f	T'37	20,0	4,5	3,5	Sleipn	30	5	0	Tore Bjørsvik m fl, Sørfflatanger
45 Må Kvikk	k f	T'30	17,0	4,5	?	Sleipn	?	2	0	Adolf Leite, Einvika
46 Må Delfinn	f k	T'42	17,0	5,3	3,0	F M	42	4	0	Herlof Søraa, Utvorda
47 Må Glimt	f	T'32	22,0	8,0	4,0	Sabb	32	5	0	Eivind Olsen, Utvorda
48 Må Sabben	f	T'40	17,0	6,0	3,5	Sabb	40	3	0	Olav Rugholm, Hasvåg i Flatanger
49 Må Sabb	t	T'30	21,0	7,5	5,0	Sabb	32	7	0	Petter Løfsnes, Bjørøya
50 Må Magnus	k	T'07	28,7	9,6	4,8	Alpha	13	4	0	Isak N Starnes, Lauvsnes
51 Må Fram	k f	T'29	22,0	10,0	4,0	Gideon	22	8	0	Ludvik Myrmo, Utvorda
52 Må Roald	f k	T'30	22,0	7,0	?	Roald	25	5	0	Jakob Hepsø, Sørfflatanger
53 Må Lyr	f	T'40	21,0	6,2	3,0	Sabb	40	4	0	Ingvald Iversen, Utvorda
54 Mk Lyng	f k	T'14	35,0	9,0	5,0	Gideon	15	8	0	Oskar Holand, Hasvåg i Flatanger
55 Må Havlysn	f	T'31	38,0	11,0	4,0	Bolind	30	20	4	Isak Einvik m fl, Einvika
56 Mk Svanen	k	T'23	32,0	12,0	4,5	Grei	33	20	5	Leif Olsen, Sørfflatanger
57 Må Laxen	k	T'22	25,0	8,0	3,0	Kamp	11	4	0	Emil Skingen, Utvorda
58 Ms Sleipner	f k	T'29	29,4	10,0	5,0	Bolind	?	8	0	Sigvart Kristiansen, Bjørøya
59 Må Grei	f k	T'?	23,0	7,0	4,0	L-Grei	24	4	0	Peter Rath m fl, Einvika
60 Må Fram	k	T'06	30,0	9,0	6,0	Gideon	15	6	0	Lars Havstein, Lauvsnes
61 Må Gribb	f	T'06	12,0	3,9	2,4	Sabb	41	3	0	Tonning Skingen, Lauvsnes
62 Må Teisten	f k	T'28	26,0	7,0	4,0	Dan	16	6	0	Karl K Aspø, Einvika
63 Ms Falken ³⁾	k	T'20	29,5	10,0	4,5	Gideon	?	6	0	Sigv Helgesen, Utvorda
64 Må Rappen	k	T'38	25,8	9,5	4,5	Rapp	25	4	0	Toralf Faldet, Lauvsnes
65 Må Sleipner 2	f k	T'42	21,0	6,0	4,0	Sleipn	33	7	0	Alfred Holmen, Sørfflatanger
66 Ms Uredd	f k	T'37	32,3	11,1	5,0	Rapp	37	14	0	Elbert Laukøy, Utvorda
67 Ms Forsøk ⁴⁾	k	T'13	35,0	9,7	4,5	Heimd	31	11	0	Asm Hogland, Hasvåg i Flatanger
68 Må Fyk	f	T'36	15,0	4,0	3,0	Meteor	47	4	0	Kåre Olsen, Lauvsnes
71 Må Bølgen	k	T'31	22,0	7,5	3,0	Rapp	27	4	0	Einarr Ørsnes, Hasvåg i Flatanger
72 Ms Eignaludten	k	T'28	30,8	6,3	5,5	Brunv	28	12	0	Reinholdt Arnes, Utvorda
73 Må Mågen	f	T'10	23,8	7,4	2,7	Alpha	14	4	0	Arvid Rasmussen, Einvika
74 Må Drott 1	f k	T'35	22,0	6,0	3,5	Drott	30	7	0	Trygve Madsen, Lauvsnes

1) Omb. 1936. 2) Omb. 1956. 3) Omb. 1950. 4) Omb. 1923 og 1941.

A/s VAAGENS BRUK, Kristiansund N.

Telefon 1036.

Skipsvært. Mekanisk verksted.

Telefon 1036.

Bestyrer: Torleif Eriksen

TRESKIPSREPARASJONER. 3 OPPHALINGSSLIPPER. MASKINREPARASJONER.

Farkostens nummer art og navn	Anvendelse	Materiale Byggeår	Lengde	Bredde	Dybde	M a s k i n			F. & fangs.	Eierens (den korresponderende reders) navn og postadresse
						Hva slags	Byggeår	H. K.		
75 Mk Haugar 1	tfk	T'28	64.0	17.6	8.0	Union	34	50	0	Isak Einvik m fl, Einvika
76 Må Glimt	f	T'29	24.0	8.0	4.0	Alpha	14	8	0	Olai Høstland, Sørflatanger
77 Mkr Havørna	hk	T'47	35.9	12.8	6.4	Union	47	30	0	Magne Andersen, Utvorda
78 Må Laks	f	F'26	23.0	7.0	4.0	Wichm	26	4	0	Hjalmar Einvik, Einvika
80 Må Skarven	fk	T'38	18.1	6.4	2.6	Real	44	3	0	Sem Vikdal, Sørflatanger
81 Må Snobb	f	T'27	20.0	6.0	3.0	Sabb	27	3	0	Olaus Frisendal, Utvorda
82 Må Flink	fk	T'13	23.4	5.3	2.3	FM	28	3	0	T Torbjørnsen Sitter, Lauvsnes
83 Må Glimt	f	T'28	21.0	7.0	4.0	Gideon	28	6	0	Edvard Drage, Einvika
84 Må Rapp	fk	T'44	18.0	6.0	3.0	Konku	25	4	0	Audbj. Holmen m fl, Sørflatanger
85 Må Rabb	fk	T'46	18.0	6.0	3.0	Sabb	46	4	0	Harald Erntsen m fl, Sørflatanger
86 Må Thor	f	T'25	23.0	7.0	5.0	FM	25	4	0	Sigfrid Erntsen, Utvorda
87 Må Terje 2	k	T'30	25.0	8.5	4.0	Brunv	30	7	0	Johan Teigmo, Utvorda
88 Må Forsøk	kf	T'30	27.0	9.7	4.0	Farstad	15	5	0	Magne Havstein m fl, Lauvsnes
89 Må Gideon	fk	T'31	26.0	8.0	3.5	Gideon	12	6	0	Emil Røddo, Einvika
90 Må Laksen	f	T'29	19.9	6.0	2.0	Sleipn	31	5	0	E Kristoffersen m fl, Utvorda
91 Må Stokk	f	T'28	19.3	4.6	1.6	Sleipn	28	4	0	Binar S Klungvik, Bjørøya
92 Må Proven	fk	T'33	28.0	9.0	4.0	Grei	15	5	0	Peder Aspøy, Sørflatanger
93 Må Laks	f	T'27	22.0	7.0	3.0	Sabb	27	3	0	Inge Aune, Urdholmen
94 Må Thams	f	T'31	22.4	7.0	3.0	Heimd	?	4	0	Alf Jøssund, Opland
95 Må Rabb	ft	T'43	23.0	8.0	4.0	Sleipn	43	6	0	Peder Ottesen, Utvorda
96 Må Vågen	k	T'38	20.0	6.0	4.0	Tennfj	?	5	0	Peder Gladsø, Sørflatanger
97 Må Falken ¹⁾	f	T'23	24.0	6.5	4.0	Ølver	26	6	0	Olav Ødegård, Utvorda
98 Må Marne	f	T'37	20.0	9.0	4.0	Bjørn	47	8	0	Petter Løfsnes, Bjørøya
99 Må Sild	f	T'20	31.9	10.4	5.3	—	—	—	3	A Kristiansen m fl, Lauvsnes
100 Må Laksen	f	T'32	22.0	7.0	3.0	Sabb	32	5	0	Iver Gladsø, Einvika
101 Må Bølgen	kf	T'32	25.0	8.0	3.5	Gideon	15	4	0	H Bølestrand m fl, Hasvåg i Flat.
102 Må Lax	fk	T'32	25.0	8.5	3.0	Gideon	33	5	0	Gunvald Kjørsund, Einvika
103 Må Kvikk	k	T'38	18.0	4.5	2.5	motor	?	3	0	Rudolf Vedvik, Utvorda
104 Mk Nidaros	lsl	T'17	47.0	14.0	7.0	Heimd	17	20	0	Aksel Myren, Utvorda
105 Må Færstad	kf	T'34	24.0	7.5	4.0	motor	34	5	0	Emil Fosvik, Hasvåg i Flatanger
106 Må Valen	k	T'42	20.0	8.0	3.0	Sabb	42	4	0	Emil Skjengen, Utvorda
107 Må Sleipner 1	f	T'40	17.0	5.0	3.0	Sleipn	40	3	0	Sverre Stammes, Lauvsnes
108 Må Glimt	fk	T'42	24.0	8.0	6.5	Sabb	42	4	0	Sv. Jakobsen, Hasvåg i Flatanger
109 Må Mons	f	T'35	19.0	5.0	3.0	Meteor	30	4	0	Johan Kristiansen, Bjørøya
110 Må Anker	f	T'43	22.0	7.5	4.0	Sabb	43	5	0	Emil Hustad, Sørflatanger
111 Må Lynild	f	T'23	17.0	5.0	3.0	Avanc	?	3	0	Johs. Estensen m fl, Einvika
112 Må Fisk	fk	T'35	18.0	5.0	3.5	Real	22	4	0	Hermod Sørå, Utvorda
113 Ms Håpet	f	T'32	29.0	8.3	4.0	Sterko	20	5	0	Hans Kjeøy, Sørflatanger
114 Må Skumm	f	T'?	19.0	6.0	3.0	FM	?	5	0	Albert Geving, Lauvsnes
115 Må Rayer	f	T'18	20.0	6.0	3.0	L-Grei	20	4	1	Asbjørn Olsen m fl, Lauvsnes
116 Må Truls	f	T'33	18.0	5.0	2.5	Sleipn	33	?	0	Oddmund Børresen, Utvorda
117 Må Bjørn	f	T'25	20.0	5.5	?	FM	?	3	0	Nils Morvik, Hasvåg i Flatanger
118 Må Vivi	f	T'44	18.5	4.5	2.3	Sleipn	44	5	0	Harald Nygård, Einvika
119 Må Kobben	f	T'29	22.0	7.0	4.5	Heimd	29	5	0	Hilmar Kvaløysæter, Opland
120 Må Tor	k	T'10	23.0	7.0	5.5	Sabb	31	7	0	Karl J Laukøy, Utvorda
121 Må Alka	kf	T'41	33.1	12.0	3.7	Brunv	29	12	4	Aksel Myren, Utvorda
122 Må Terna	fk	T'46	17.7	4.8	1.9	Sleipn	47	3	0	Gotfred Ottesen, Sørflatanger

1) Omb. 1942.

BRØDRENE AARSÆTHER a.s

Etablert 1877.

Ålesund

Rikstelefon 2800.

Filialer i Svolvær, Kabelvåg, Henningsvær og Risvær.

» » Tuffjord, Ingøy, Kjøllefjord, Mehamn, Vardø og Vadsø.

KJØPER FISK — LEVER — TRAN OG ROGN.

Farkostens nummer art og navn	Anvendelse	Materiale Byggeår	Lengde	Bredde	Dybde	Maskin			Eierens (den korresponderende reders) navn og postadresse	
						Hva slags	Byggeår	H. K.		
123 Mk Nordlys	f k	T 13	45.0	14.0	6.7	Levan	43	22	0	Sverre Einvik m fl, Einvika
124 Må Greien	f	T ?	22.0	6.5	4.0	Grei	16	4	0	Konrad Østvik, Hasvåg i Flatanger
125 Må Skjerlyd	k f	T 43	22.0	8.0	3.3	Hjelset	?	6	2	Karl Nymo, Sørflatanger
126 Må Svanen	f	T 40	17.0	4.0	3.0	Meteor	40	3	0	Torbjørn Opland, Lauvsnes
127 Må Lax	f	T 30	22.0	8.0	4.0	Sabb	30	4	0	August Reitan, Sørflatanger
128 Må Teddy	f	T 44	18.0	5.0	3.0	Sleipn	44	3	0	Hilmer Kvaløyseter, Opland
129 Må Lyn	f	T 29	19.0	6.0	3.5	motor	?	4	0	Melvin Jacobsen, Hasvåg i Flatanger
130 Må Signal 2	f	T 44	18.0	5.0	3.0	Sleipn	44	3	0	Peder W Meland, Lauvsnes
131 Må Måken	f k	T 35	23.0	6.0	3.0	Stabil	35	7	0	Bjarne Hestvik, Utvorda
132 Ms Svanen	f k	T ?	36.0	13.0	3.5	Da n	?	10	0	Emil Røde, Einvika
133 Må Suommi	f	T 38	20.0	6.4	3.2	Sleipn	?	3	0	Ragnar Strøm, Einvika
134 Må Træff	f k	T 44	22.0	7.0	3.5	Sabb	44	4	0	Einar Aunet, Hasvåg i Flatanger
135 Må Lommen	f	T 31	19.5	6.3	3.0	Gideon	25	3	0	Edmund Haussen, Sørflatanger
136 Må Terna	f	T 12	23.0	7.5	6.0	L-Grei	68	4	0	Oddvar Sandmo, Utvorda
137 Må Darling	f k	T 45	18.0	6.0	3.3	Sabb	39	3	0	Hans Estensen m fl, Sørflatanger
138 Må Fisken	f k	T 43	22.3	4.1	3.0	Rapp	25	4	0	Sivert Kristiansen, Hasvåg i Flat.
140 Må Pilken	f	T 30	17.0	4.5	3.5	F M	46	4	0	Henry Dølvik, Einvika
141 Må Flatanger	f	T 46	22.5	7.0	3.0	Sabb	46	4	0	Inge Knutsen, Opland
142 Må Heinz	f	T 46	21.0	7.0	4.0	F M	46	6	0	Norw. Kvaløyseter, Sørflatanger
143 Mk Villa	h f	T 30	35.3	11.5	5.8	Brunv	31	16	0	Rudolf Kristoffersen, Einvika
144 Må Arne	f	T 46	18.0	6.0	4.0	Real	45	5	0	Asbjørn Hogland, Hasvåg i Flat.
145 Må Kjapp	f	T 46	21.0	4.5	2.0	Kjapp	46	3	0	Johan Havstein, Einvika
147 Må Alen	f k	T 47	17.2	4.5	2.2	Meteor	47	4	0	Sverre Feøy, Utvorda
148 Må Uran	k	T 44	22.0	8.0	3.0	Sabb	47	4	0	Karl Ørsnes m fl, Flatanger

NT-FD. Foldereid merkedistrikt.

1 Mk Polarlys	k	T 43	32.0	11.0	4.5	Heimd	34	11	0	Arthur Haug m fl, Nordkrekling
2 Må Falken	f	T 38	23.0	7.0	3.8	F M	40	7	0	Arne Fuglstad, Kongsmoen
3 Må Tor)	f	T ?	25.5	7.4	4.2	Sabb	46	4	0	Håkon Finnstrand, Årfør
4 Mk Helgelen- dingen	k	T 13	53.1	15.7	7.3	Gideon	?	44	0	Jacob Chr. Fagerlid, Nordkrekling
5 Ms Ulabrand	f k	T 15	34.0	11.2	4.8	Hein	15	6	0	Alf Leirvik m fl, Nordkrekling
6 Må Seien	f k	T ?	20.2	5.4	3.0	Sabb	30	3	0	Kassander Paulsen m fl, Teplingan
7 Må Steggen	f	T ?	18.1	5.3	2.1	F M	?	3	0	Hans Sagvik, Foldereid
9 Må Måken	f k	T 29	19.1	4.1	2.7	B Ø	29	2	0	Øystein Aune m fl, Foldereid
11 Må Kvikk	f k	T 31	23.4	6.4	4.2	Sabb	32	3	0	Kristian Nasset, Årfør
12 ?/å —	f k	T 32	19.5	7.6	3.0	—	—	—	0	Arthur Haug m fl, Nordkrekling
13 Ms Bør	f	T 23	22.0	6.0	3.0	N-Sabb	?	5	0	Rolf Holandsjø, Foldereid
14 Må Måsen	f	T 23	27.4	7.8	4.5	Rapp	23	6	0	Mathias Evensen, Nordkrekling
16 Mk Havda	f	T 39	28.7	8.5	4.7	Sabb	38	5	0	Rolf Holandsjø, Foldereid

NT-FS. Fosnes merkedistrikt.

1 Må Grisen	f	T 30	22.0	7.0	3.5	Heimd	30	5	0	Aksel Devik, Fosslandsosen	
3 Må Sild	f	T 42	26.0	8.0	3.5	Sabb	42	5	0	Roald Frenald, Seierstad	
4 Må Glimt	f	T 20	24.4	6.7	3.2	Danett	?	4	0	Gerhard Frenald, Seierstad	
5 Mk Svana	k	T 13	30.0	10.3	5.5	Gideon	10	8	2	0	Ø Skræddernes m fl, Fosnesvågen

1/ Omb. 1945.

Fiskernes Ferskfiskomsetning S/L

Hovedkontor: Kjølslageret i Trondheim. Telegr.adr.: «Fiskeomsetning».
Avdelingskontor: Oslo — Bergen — Narvik.

Telef. Trondheim: 21528-29-30. Oslo: 413 006, 417411. Bergen: 16827, 19048.

Farkostens nummer art og navn	Anvendelse	Materiale	Byggår	Lengde	Bredden	Dybde	Maskin		F. & fangstb.	Eierens (den korresponderende reders) navn og postadresse
							Hva slags	H. K.		
7 Må Fram	fk	T 40	22,3	6,3	3,0	Sabb	39	3	0	Gunnar Skjærvik, Seierstad
8 Må Terna	f	T 15	20,0	8,0	3,5	Real	38	4	0	Brynjar Wandsvig, Salsnes
9 7/8 Funch	f	T 09	21,0	7,0	3,0	—	—	—	0	Torleif Tingstad, Seierstad
10 Må Fiskaren	f	T 36	21,0	6,0	3,0	Ferro	20	3	0	Nils Kjelbotnet m fl, Seierstad
11 Mk Terje	k f	T 43	31,0	10,0	5,0	Brunv	37	12	0	Torleif Tingstad, Seierstad
12 Mk Purri	h f	T 31	38,0	12,0	5,5	Popul	14	10	0	Edvind Thorsen, Faksdal
13 Må Blink	f	T 33	28,0	9,0	4,4	Rapp	32	7	0	Ingvar Frendal, Seierstad
14 Må Sleipner	f	T 01	20,0	8,0	3,0	Sleipn	37	3	0	Ingvar Frendal, Seierstad
15 8/8 —	fk	T 08	25,0	6,2	2,3	—	—	—	0	Ole Nordhus, Seierstad
16 Må Lommen	f	T 33	24,0	8,0	3,2	Sabb	53	5	0	Kristian Sjølien, Egge
17 Må Maks	f	T 37	23,0	7,5	3,5	Marna	38	6	0	Johs. O Aglen, Fosslandsosen
18 Må Måken	f	T 34	24,0	7,0	3,0	Bilm	28	12	0	H B Bragstad, Faksdal
19 8/8 —	fk	T 11	26,0	9,5	3,0	—	—	—	0	Emil Bergum, Seierstad
20 Må —	fk	T 04	25,0	7,5	3,0	Sabb	38	4	0	Petter Wedø m fl, Seierstad
21 Må Proven	fk	T 10	28,3	7,6	3,3	Tennfj	19	5	0	Th Guldvik m fl, Salsnes
22 Må Tjeld	ft	T 23	19,0	5,0	3,0	C Perf	18	4	0	Olaf L Kjelbotnet, Kjelbotnet
24 8/8 —	f	T ?	29,5	10,0	3,0	—	—	—	4	Odd Hopen Jønnvika
25 Må Mågen	fk	T 31	21,0	6,0	3,0	Sabb	38	3	0	Johan Nuffjord, Jønnvika
27 Må Lilleputt	f	T 17	19,0	4,8	2,5	Sterk	24	4	0	Asmund Almvik, Seierstad
28 Må Trygg	f	T 38	19,1	5,7	2,2	Sleipn	?	3	0	Torleiv Hoff, Faksdal
29 Må Skarven	f	T 43	22,0	8,0	3,3	Real	40	6	0	Sverre Romstad, Fosslandsosen
30 Må Proven	f	T 44	24,4	8,1	3,1	Rapp	35	4	0	Anton O Skjærvik, Seierstad
31 Må Måken	f	T 14	22,0	6,1	3,4	Rapp	?	4	0	Sverre Leirvik, Faksdal
33 Må Rapp	f	T 10	20,0	6,4	3,2	Ameri	20	4	0	Ole Sandvik, Faksdal
34 Mk Jenta	fk	T 16	33,0	11,4	6,0	Hein	16	12	0	Håkon Sandvik, Faksdal
35 Må Meteor	f	T 31	17,0	6,0	3,0	Meteor	28	3	0	Alfred Jakobsen, Seierstad
36 Må Brisling	f	T 06	17,0	4,1	1,3	motor	?	2	0	Ivar Brikselli, Seierstad
37 Må Veslemøy	f	T 36	25,0	4,8	2,4	Kelvin	?	16	0	Olav Westerdahl, Seierstad
38 Må Laks	k f	T 32	21,0	9,0	5,0	Sabb	32	5	0	Håkon Bjør, Faksdal
39 Mk Anden	k	T 22	27,7	8,0	3,5	Rapp	33	6	0	J Westgård m fl, Salsnes
40 6/8 —	fk	T 13	22,0	5,7	?	—	—	—	0	Håkon Egnesnes, Faksdal
41 Må Lom ²)	f	T 13	23,0	7,0	4,5	Ferro	13	3	0	Raffel Tuff, Jønnvika
42 Må Falken	fk	T 43	25,0	8,0	3,0	Sabb	33	5	0	Nordal Nygård, Seierstad
43 Må Teisten	f	T 40	23,4	7,3	3,2	Sterk	31	4	0	Harald Hillestad m fl, Seierstad
44 Mk Bjarne	fk	T 11	30,0	9,0	5,0	Alfa	16	11	0	Osv. Hammer, Seierstad
45 Mk Peyk	f	T 34	29,0	7,0	5,0	Moring	34	10	0	Sverre Finnanger, Fosslandsosen
46 Må Laks	f	T 41	23,0	8,5	3,0	Sleipn	43	6	0	Angel H Agelen, Fosslandsosen
47 Må Knut	f	T 22	19,0	6,0	2,5	Ferro	16	3	0	Kristen Dille, Seierstad
48 Må Sabben	f	T 36	20,5	7,0	3,5	Sabb	36	4	0	Arthur Juul, Seierstad
49 Mk Arne	k f h	T 12	37,0	11,5	5,0	Alpha	12	14	1	Johannes Bragstad, Faksdal
50 Må Vyly	f	T 36	20,0	6,0	2,5	Skand	33	4	0	Emil Hestvik, Salsnes
51 8/8 —	f	T 12	28,0	10,0	4,0	—	—	—	4	Brakstad Notbruk A/S, Faksdal
52 Må Aril	k	T 29	28,0	8,5	3,9	Nygrei	30	9	0	Theodor Guldvik, Salsnes
53 Må Tonn	f	T 24	21,5	5,6	2,4	Tennfj	29	3	0	Martin Sagnes, Salsnes
54 Må Steggen	k f	T 39	23,0	7,0	4,0	Sabb	43	5	0	Ivar Østtun, Salsnes
55 6/8 —	f	T 27	30,0	12,0	4,0	—	—	—	3	Jakob Hopen m fl, Jønnvika
56 Må Sabben	k	T 30	22,0	9,0	3,0	Sabb	31	5	0	Sigurd Finanger, Fosslandsosa

1) Omb. 1958. 2) Omb. 1940.

NORGES LEVENDEFISKLAG S/L

Avdelingskontorer: Oslo kontoret 424 245. Mosjøen kontoret 329. Andalsnes kontoret 184
Telegr.adr.: Levendefisk. Hovedkontor: Trondheim. Sentralbord 29060

FISKERNES EGEN FORRETNING.

Farkostens nummer art og navn	Anvendelse	Materiale	Byggeår	Lengde	Bredde	Dybde	Maskin			Eierens (den korresponderende reders) navn og postadresse
							Hva slags	Byggeår	H. K.	
57 Må Terje	f	T'34	18.0	5.5	2.5	FM	26	3	0	Olaf Hopen, Jønnvika
58 Må Teisten	f	T'14	24.9	7.0	3.5	Sabb	35	5	0	Beier Myrvik, Seierstad
59 Må Kobben	k f	T'36	22.0	8.5	4.0	Sabb	36	5	0	J A Bragstad m fl, Faksdal
60 Mk Tor	f	T'46	37.0	11.5	5.4	Laval	46	25	0	Beier Myrvik m fl, Myrvik
61 Må Putt	f k	T'27	27.0	9.0	4.2	Sabb	41	7	0	Paul Nordhus, Seierstad
62 Må Skarv	f k	T'27	29.0	8.0	4.0	Kamp	14	10	0	Jakob Hopen, Seierstad
63 Ms Fram	k f	T'43	28.0	9.0	3.5	Union	43	7	0	Harald Holvik m fl, Seierstad
64 Mk Sjøsprøit	f	T'45	38.0	11.5	5.5	Union	45	30	4	Odd Hopen m fl, Jønnvika
65 Må Lilleput	f	T'39	18.0	5.0	3.0	FM	41	2	0	Johs Kjelbota, Seierstad
66 Må Parat	f k	T'46	20.5	5.5	3.0	Marna	41	4	0	Kr Buaro, Seierstad
67 Mkr Måken	f	T'46	23.0	6.0	4.0	Marna	46	8	0	Johan Vatne, Seierstad
68 Må Måken	f	T'34	25.8	6.2	2.9	FM	38	10	0	Asbjørn Devik, Fosslandsosen
69 Må Petter Kristian	f	T'41	19.0	5.7	2.1	Sleipn	47	3	0	Edvind Thorsen, Faksdal
70 Må Viggo	f	T'?	17.2	6.3	3.2	FM	?	2	0	Torbjørn Fagerli, Seierstad
71 Må Prøven	f	T'47	17.1	5.4	2.5	FM	47	4	0	Kr Leirvik, Faksdal

NT-FL. Frol merkedistrikt.

f. t. ingen merkepl. fiskefarkoster.

NT-FA. Frosta merkedistrikt.

1 Ms Varna	f k	T'26	40.4	12.2	7.4	Union	37	20	0	Magne Auren m fl, Frosta
2 Mk Brødrene	k h t	T'17	36.0	12.0	8.0	Brunv	36	16	0	Ole Stenhaug, Frosta
3 Må Fram	f	T'?	40.2	8.3	5.1	motor	?	23	1	Benjamin Korsnes, Frosta
4 Ms Nord- stjerna 2 ¹)	f	T'10	27.5	9.0	6.0	Bolind	28	10	1	Johan A Fjæran, Frosta
5 Ms Pilen	f	T'39	30.8	10.3	3.5	Union	30	10	0	Kristian Skjæran, Frosta
6 Må Pilot	f	T'28	22.0	5.5	3.0	Contin	38	15	0	Magnar Sjøli, Frosta
8 Må Skagen	f	T'42	27.0	10.0	5.0	Levan	42	8	0	Marius Vold, Frosta
10 Må Neptun	f	T'36	28.0	8.3	4.0	Levan	13	7	0	Ludvig Balsvik m fl, Frosta
11 S/å Fridtjof	f	T'95	31.9	4.8	2.1	—	—	—	0	Johan Bjørgan, Frosta
12 Mk Øksningen	h k t	T'45	54.0	15.2	7.0	Gideon	34	45	0	Leif Halvorsen m fl, Frosta
13 Ms Trym ²)	f	T'02	26.6	6.9	4.8	Trygg	16	4	0	Karl Sørheim, Frosta
14 Mk Blix	f	T'32	30.0	9.0	5.0	Avanc	32	10	1	Ole Hernes, Frosta
15 Må Tor	f t	T'41	23.4	7.4	5.3	Sterk	42	5	0	Johan Lein, Tautra i Trøndelag
18 S/å —	f	T'25	31.0	10.0	6.0	—	—	—	4	Ingvar Utvik m fl, Frosta
19 Ms Ranværingen	f t	T'22	29.7	9.6	5.0	Danett	22	7	0	Helge Hammeren, Frosta
20 Mk Asbjørg	f k	T'37	43.0	12.2	6.5	Gideon	37	28	0	Sverre Svendsen m fl, Frosta
22 Må Rana	f	T'30	26.9	7.7	2.6	Kvikk	21	5	0	Gustav Nilsen, Frosta
23 Må Bjarne	f	T'18	33.0	13.0	5.0	Levan	18	10	4	T Skovseth, Frosta
24 Må Ørn	f t	T'07	27.6	8.5	4.2	Kvikk	22	5	0	Johan A Øren, Frosta
25 Må Svanen	f	T'32	29.0	9.0	5.0	Heimd	33	7	1	Kåre Aunan, Frosta
26 Mg Leif	f	T'38	42.0	14.0	5.0	Union	38	20	1	Karl Småland, Frosta
28 Må Bjørn	f	T'21	29.7	6.4	2.1	N-Sabb	37	5	0	Simon Kjorsvik, Frosta
29 Må Mjølner	f t	T'25	26.6	7.4	3.7	Sleipn	26	6	0	Gustav Trøan m fl, Frosta

1) Omb. 1929. 2) Omb. 1940.

A.s JOHAN C. MARTENS & CO.

Telegr.adr.: «Jomartco».

BERGEN

Rikstelefon: 14363.

Kjøper alle sorter TRAN — SILDOLJE OG RUNDFISK

NT-FA Frosta — NT-G Gravvik.

Farkostens nummer art og navn	Anvendelse	Materiale	Byggeår	Lengde	Bredde	Dybde	Maskin			Eierens (den korresponderende reders) navn og postadresse
							Hva slags	Byggeår	H. K.	
30 Må Rap ¹⁾	ft	T23	31.9	9.6	4.8	Union	32	7	0	Karl Nordstad, Frosta
33 Ms Avancen	ft	T29	27.0	8.5	4.5	Avanc	26	8	0	Asbjørn Hovden, Frosta
35 Må Minde	t	T34	29.0	8.0	4.0	Union	34	7	0	Peder Bjerkan, Frosta
37 Må Fram	f	T36	28.0	8.0	3.5	Heimd	36	7	0	Paul Nilsen m fl, Tautra i Tr.lag
38 Ms Perfekt ²⁾	t	T33	30.0	9.6	5.8	Bolind	24	10	0	Arne G Bakken, Frosta
40 Ms Asbjørg	f	T18	36.0	12.0	5.5	Wichm	32	12	0	Alf Skjæran, Frosta
43 Mk Framgang	f	T14	31.5	11.5	6.3	Hein	14	10	0	T Bakken m fl, Tautra i Trøndelag
45 Må Forsøk	f	T27	29.5	8.5	4.0	Helset	27	8	0	Johan Buktén m fl, Frosta
47 Mk Bu	f	T19	35.1	11.7	5.3	Union	39	15	0	Olav Mollan m fl, Frosta

NT-G. Gravvik merkedistrikt.

1 Må Håpet	f	T47	19.0	6.0	3.0	FM	46	4	0	Nils Sæther m fl, Søreitran
2 Må Bris	f	T47	18.0	6.0	3.0	Sleipn	47	4	0	Heiberg Brandtzæg, Naustbukta
3 Må Alken	f	T47	21.0	7.0	3.0	FM	46	6	0	Arne Moen, Søreitran
4 Må Sabben	fk	T30	18.0	5.5	3.0	Sabb	28	3	0	Alf Dolmen, Fjølvi
5 Må Håpet ³⁾	f	T15	22.8	6.3	3.1	Sabb	31	3	0	Ingebr. Edvardsen, Naustbukta
6 Må Sjøglimt	fk	T42	23.0	7.0	3.4	FM	42	7	0	Arne Heller, Fjølvi
7 Må Sleipner	k	T42	20.0	7.0	5.0	Sleipn	28	4	0	Arne Hansen, Søreitran
8 Ms Rapp ⁴⁾	fk	T20	28.0	10.0	4.0	Rapp	11	7	0	Oskar Sandvik m fl, Risvørsund
9 Må Fart	f	T42	22.0	6.4	4.7	FM	44	6	1	Hilmar Løvold, Rønningvåg
10 Må Glimt	kf	T18	27.0	9.0	5.0	Alfa	19	4	0	Hans Pedersen, Rønningvåg
11 Må Bris	kf	T47	19.6	6.0	3.0	FM	47	4	0	Edv Dolmen, Fjølvi
12 Mk Bølgen	hkt	T17	44.0	14.0	7.0	Bolind	17	20	2	Harald Tømmervik, Naustbukta
14 Må Måken	f	T44	18.0	5.0	2.0	ØM	38	3	0	Johan Aarseth, Selliset
15 Må Laksen	kf	T37	21.0	6.4	2.4	Marna	37	6	0	Simon Myren, Søreitran
16 Må Snøgg	f	T40	20.0	6.3	3.0	FM	39	4	0	Martin Fagerbakken, Selliset
17 Må Snarp	f	T35	18.0	5.0	2.4	Sabb	30	3	0	Alfred O Svaberg, Årsandøy
18 Må Bjørn	kf	T44	22.0	7.3	4.0	—	—	—	0	Harald Torgersen, Rønningvåg
19 Må Kvikk	f	T43	23.0	7.5	3.5	Sabb	41	5	0	Aksel Holthe, Rødseidet
20 Må Meteor	f	T20	19.0	5.0	2.4	Meteor	16	3	0	Einar Hiller, Fjølvi
21 Må Falken	f	T41	23.0	7.0	3.5	FM	40	6	0	Halvdan Aspli, Søreitran
22 Ms Hera	ht	T18	48.0	16.5	6.0	Dan	17	16	3	Ingebrigt N Strømsnes, Naustbukta
23 Må Astrea	f	T12	28.0	10.0	3.0	Levan	18	10	4	Ingebrigt N Strømsnes, Naustbukta
24 Må John	f	T45	20.0	6.8	2.6	FM	45	6	0	Johan Elshaug m fl, Rødseidet
25 Mk Forsøk	fk	T24	31.0	9.4	4.4	Skand	24	10	0	Harald Skillingsås m fl, Fjølvi
26 Må Kvikk	fk	T30	21.0	6.8	3.0	Sabb	40	5	0	K Haagensen, Risvær i Namdalen
27 8/å Sigrid	f	T30	32.0	12.8	4.3	—	—	—	3	Ole J Bjørnvik m fl, Søreitran
28 Må Flink	f	T42	17.3	5.1	3.0	Sleipn	40	3	0	Edmund Busch, Simle, Sør-Horsfj.
29 8/å Astri	f	T12	31.0	10.0	3.5	—	—	—	0	Ole Bjørnvik m fl, Søreitran
30 Må Pilen	f	T47	18.5	6.0	2.8	Sleipn	47	3	0	Harald Aarseth, Selliset
31 Må Våken	f	T46	19.8	6.0	2.6	Alda	46	4	0	Wilhelm Båfjord, Risvørsund
32 Må Tor	fk	T41	18.0	6.0	3.0	Marna	47	5	0	Torvald H Dragland, Rønningvåg
33 Må Teisthen	f	T32	20.0	6.0	3.0	Wichm	33	2	0	Ivar Døler, Naustbukta
34 Ms Gullholm	fk	T38	30.0	10.0	4.8	Union	38	10	1	Tormod Skillingsås m fl, Fjølvi
35 Må Alda	f	T44	20.0	6.8	3.4	Alda	45	4	0	Hans Røed m fl, Rødseidet
36 Må Ternén	k	T35	26.0	8.3	3.7	Kamp	?	5	0	Olav Rorstrand m fl, Rødseidet

1) Omb. 1933. 2) Omb. 1939. 3) Omb. 1931. 4) Omb. 1947.

Statens Kjøleanlegg og Fryseri - Ålesund

Telefoner 3144

Opprettet 1920.

Form. 3353.

IS OG AGNSILD etc. Betjening døgnet rundt.

Farkostens nummer art og navn	Anvendelse	Materiale	Byggeår	Lengde	Bredde	Dybde	Maskin			Eierens (den korresponderende reders) navn og postadresse
							Hva slags	Byggeår	H. K.	
37 Mk Tenfjord	k h	T	35	33.0	11.0	5.4	Union	35	10	1 Kolbjørn Tenfjord m fl, Fjølrika
38 Ms Klippen	k	T	38	30.0	10.0	4.7	Brunv	37	10	1 T Torgersen m fl, Selliset
39 Ms Willy	k f	T	38	28.8	9.8	4.5	Brunv	32	7	0 Martin Eitran m fl, Søreitran
40 Mkr Eiternes	f k	T	45	24.0	7.5	3.5	FM	45	6	0 Erling Eiternes, Søreitran
41 Mk Frømad	k f	T	24	32.0	10.5	5.0	Heimd	30	11	0 Konrad Holthe, Rødseidet
42 Må Liljen	f k	T	47	19.0	6.0	2.5	FM	45	4	0 Georg Dragland, Rønningvåg
43 Må Odd	k f	T	43	19.4	6.6	3.0	Sabb	42	4	0 Gustav Dybvik, Søreitran
44 Må Parat	f k	T	45	22.0	7.0	3.5	FM	39	5	0 Olav Strand, Fjølrika
45 Må Fart	f	T	46	18.0	5.4	2.4	FM	46	4	0 Erling Aune, Fjølrika
46 Mk Snapp	f	T	43	26.0	8.5	4.0	Tennfj	19	6	0 Samuel Sjøbergnes, Søreitran
47 Må Skreien	f	T	29	20.0	6.3	3.2	Sabb	?	3	0 Ragnar Valen, Sør-Horsfjord
48 Må Måken	f	T	45	19.0	6.0	2.4	Alda	45	4	0 Arne Holthe, Rødseidet
49 Må Pluggen	f	T	43	20.0	6.0	4.0	FM	43	4	0 Asmund Hiller, Fjølrika
50 6/å —	k f	T	03	24.0	6.5	2.4	—	—	0	Joh K Bjernevik, Søreitran
51 Ms Dolmen	f k	T	44	28.0	8.0	3.5	Sabb	43	5	0 Alf Dolmen m fl, Fjølrika
52 Må Viggo	f	T	44	22.7	7.1	3.7	Gideon	?	4	0 Harald Aunet, Naustbukta
53 Må Småen	f	T	46	18.0	5.4	3.0	FM	46	4	0 Simon M Arseth, Selliset
54 Må Fram	k f	T	24	33.0	9.3	4.0	Wichm	24	7	0 O Holmberg m fl, Høyholm i N.
55 6/å —	k f	T	06	24.0	7.0	2.5	—	—	0	Kristian Hansen, Fjølrika
56 Må Ternen	f	T	46	18.0	5.5	3.0	Ø M	39	4	0 Arne Vassli, Fjølrika
57 Må Svanen	k	T	46	20.0	6.0	3.0	FM	46	4	0 Jens Dolmen, Fjølrika
58 Må Måken	k f	T	48	22.0	6.5	3.3	Sleipn	48	7	1 Arvid Johansen, Naustbukta
59 Må Adri ¹⁾	k f	T	20	22.0	6.7	4.0	Rapp	27	6	0 Joh H Klingvik, Risvær i Namdal.
60 Må Breifot	f	T	33	24.0	7.8	3.3	Bolind	22	5	0 Eskild Eitran, Søreitran
66 6/å —	k f	T	12	22.0	5.3	2.5	—	—	0	Kr Olsen Aspeng, Selliset
70 Må Odin	k f	T	30	19.5	6.0	3.0	Sabb	31	5	0 Bernhard Brandtzæg, Fjølrika
71 Må —	k f	T	97	22.5	8.0	3.0	Skand	22	5	0 K Sørensen, Risvær i Namdalen

NT-I. Inderøy merkedistrikt.

1 Mkr Inderøy	f k	T	47	35.0	12.0	4.9	Brunv	35	12	1 Kåre Langnes, Venneshamn
2 Ms Villy	f t	T	14	28.0	9.0	5.0	Grei	14	6	1 Konrad Skjølvan, Sakshaug
3 Ms Kamerat ²⁾	f	T	?	28.7	9.0	4.2	Kelvin	?	7	1 Frits Duvel, Kirknesvågen
5 Ms Viken	f	T	10	28.0	9.0	5.0	Rapp	21	9	1 Jørgen Viken, Sakshaug
6 4/å —	f	T	18	24.0	8.0	3.5	—	—	3	Joh Sundfær m fl, Sakshaug
7 Må Abelstein ³⁾	f	T	?	31.0	10.0	4.0	Skand	?	6	1 Sigurd Trondstad, m fl, Sakshaug
9 Ms Liv ⁴⁾	f	T	10	24.0	8.0	4.5	Grei	?	8	1 Lornis Norum, Venneshamn
10 Må Vågen ⁵⁾	f	T	18	25.3	7.3	3.0	L-Grei	16	4	1 Ole H Ness, Inderøy
12 Må Brasil	k f	T	12	24.0	8.0	5.0	?	?	12	0 Ole Davidsen m fl, Sakshaug
14 Må Duen ⁶⁾	f	T	10	31.0	11.3	3.4	Levan	20	8	4 Strømmens Notlag, Sakshaug
17 Må Tomm ⁷⁾	f	T	?	28.0	7.0	3.5	Sleipn	28	6	1 Leif Thonning m fl, Sakshaug
18 Må Håbet	f	T	31	23.9	6.4	3.0	Sabb	32	5	0 Johs Hegdalsnes, Utøy
19 Må Viking	f	T	30	23.7	6.3	3.5	Levan	30	3	1 Andr Granlund, Sakshaug
20 Må Johan Petter	f	T	?	21.2	6.4	3.2	motor	?	12	0 Th Trondstad, Kirknesvågen
21 Må Norma	f	T	20	30.0	7.0	3.0	Peerles	21	8	0 Lauritz Norum, Kirknesvågen
22 Mg Ruth ⁸⁾	f k	T	?	40.0	12.0	6.0	Kamp	?	16	4 Johannes Sund, Sakshaug
23 Må Jakk	f	T	44	22.3	6.4	4.2	Gideon	?	4	1 Jacob W Ferstad, Sakshaug

1) Omb. 1934. 2) Omb. 1942 og 1945. 3) Omb. 1941. 4) 8) Omb. 1936. 5) Omb. 1935. 6) Omb. 1930. 7) Omb. 1931.

Firmaet

SKIBS & FISKERIUTSTYR, Trondheim

ALT UTSTYR TIL FISKEFARTØYER.

Forespør hos oss når noe trenges.

NT-I Inderøy — NT-K Kolvereid.

Farkostens nummer art og navn	Anvendelse	Materiale	Byggeår	Lengde	Bredde	Dybde	Maskin		Eierens (den korresponderende reders) navn og postadresse
							Hva slags	Byggeår H. K.	
24 Mk Glimt	fk	T13	19	39.0	12.5	6.0	Bolind	13 20	1 Torl. Sund m fl, Sundøy, Sakshaug
25 Mk Argo	kf	T11	36	36.8	11.8	5.2	Rapp	21 15	1 Peder Harbakk, Venneshamn
26 Må Skarnsund	f	T30	26	26.6	7.4	3.7	Stabil	?	1 Leif Longnes, Venneshamn
27 Må Sikker	f	T ?	22	22.0	6.0	3.0	motor	34 4	1 Kåre Fossum, Kirknesvågen
28 Må Laksen	f	T30	20	20.0	5.0	2.5	B Ø	?	1 Arne By, Kirknesvågen
29 Ms Sally	f	T11	29	29.0	10.0	4.5	Finno	?	1 Olav Førr, Sakshaug

NT-K. Kolvereid merkedistrikt.

1 Må Arne	f	T25	22.0	6.0	2.0	Eagle	24 5	0 Sigurd Sandbakken, Salsbruket
2 Må Sjøfuglen	f	T31	25.0	7.0	4.0	Bones	20 6	0 Emil I Finnestrand, Kolvereid
4 Ms Rapp	f	T44	24.0	8.0	4.0	Rapp	36 4	0 Petter K Stadsø, Buøy
5 Ms Goliat	f	T32	27.0	9.0	4.0	Gideon	32 8	0 Birger Lian m fl, Salsbruket
6 Mk Brødrene	kh	T15	38.0	13.0	10.0	Union	29 20	1 Rollaug H Rørdal, Måneset
7 Ms Balder	kf	T10	30.0	10.0	5.0	Grei	15 7	0 Karolius Lilleeng, Måneset
8 Må Robert	f	T36	19.0	7.0	3.0	Sabb	40 4	0 Ivar Pettersen, Eidshaug
9 Mk Parat	hlt	T20	47.0	15.0	6.0	Bolind	20 25	0 Olaf Risvik m fl, Buøy
10 Ms Glade Grei	f	T08	30.0	10.0	5.0	Grei	10 7	0 Sigurd Bratberg, Måneset
11 Må Fly	f	T36	26.0	8.0	3.5	Rapp	35 4	0 Halle Finne, Kolvereid
12 Må Rapp	f	T18	27.0	8.0	3.0	Rapp	20 6	0 Einar Ramfjord, Måneset
13 Ss Bjørn	f	T42	24.0	8.0	6.0	—	—	0 Ragnar Finvik, Kolvereid
14 Mk Havdur	kf	T36	36.0	12.0	6.0	Skand	31 20	0 Ragnv. Schjelderup m fl, Kolvereid
15 ?/å —	k	T39	17.0	6.4	3.8	—	—	0 Torbjørn Eidshaug, Kolvereid
16 Må Proven	f	T15	23.4	6.7	4.1	Sabb	39 4	0 Anton Sveberg m fl, Kolvereid
17 Må Sveafjord	fk	T36	22.0	7.3	3.6	Klause	25 5	0 Rånes Ramfjord, Måneset
18 Må Proven	fk	T39	29.0	8.5	4.5	Rapp	27 4	0 Arne Øren, Hofles
19 Må Lilly	f	T38	29.7	6.9	2.7	Durant	36 10	1 Håkon Lauten, Kolvereid
21 4/å —	f	T34	20.0	7.0	3.0	—	—	2 Birger Lian m fl, Salsbruket
22 Mk Brødrene	kf	T41	32.0	10.5	6.0	Rapp	31 10	1 Petter Buvik m fl, Hofles
23 Må Steggen	f	T ?	18.0	6.0	3.0	Levan	22 5	0 Ulrik Sverdrup, Buøy
24 4/å —	f	T33	22.0	7.0	3.0	—	—	3 Ottar Buvik m fl, Kolvereid
25 Må Sælvåg	k	T33	29.0	8.0	5.0	Hein	26 6	0 Ove Forås, Måneset
26 Mk Nisa	fk	T20	30.0	8.5	4.5	Hein	?	0 Ivar Sandø, Buøy
27 Ms Juno	kft	T98	36.6	14.0	6.0	Skand	25 15	0 Einar Korsnes, Kolvereid
28 Må Marna	f	T45	22.0	7.0	4.0	Marna	45 6	0 Einar K Ramfjord, Måneset
29 Må Blink	f	T14	21.0	6.0	3.0	Popul	?	0 Asbjørn Sæterøy, Galtneset
30 Må Hera	fk	T43	20.0	5.0	3.0	Sleipn	43 5	0 Harald Haug, Måneset
31 Ms Fisk	fk	T39	27.0	9.0	4.0	Rapp	31 7	0 Johan Korsnes, Kolvereid
32 Må Proven	tfk	T ?	21.0	6.0	4.5	Sabb	29 3	0 Oskar Fjærli, Måneset
33 Mk Silla	fk	T43	42.0	14.0	5.0	Grei	35 30	3 Wilh. Brekkan m fl, Kolvereid
34 Må Napp	f	T36	20.0	5.0	3.0	Water	36 4	0 Hermod Fugeløy, Kolvereid
35 Må Trygg	f	T13	22.3	7.0	3.3	Ferro	13 3	0 Teodor Sminæs, Lund
36 Må Kjell	f	T28	24.0	6.0	4.0	Sleipn	31 6	0 Hartvik Lund, Salsbruket
37 Ms Kåre	kf	T37	26.0	9.0	4.5	Volda	37 7	0 Harald Haug m fl, Måneset
39 Må Skreien	f	T30	29.0	9.0	3.0	Rapp	25 6	0 Hjalmar Sætrand, Galtneset
40 8/å —	kf	T07	31.0	8.0	3.0	—	—	0 Kr M Wærum Måneset
42 Må Stjernen	f	T43	22.3	3.4	2.7	Ferro	?	6 Ove A Sætervik, Kolvereid



«Hvalmerket» redskap for alslags fiske

JOHAN HANSENS SØNNER

Fagerhelms Fabrikker

Telegr.adr. „FAGERHEIMS“

BERGEN

Telefon 13654

Farkostens nummer art og navn	Anvendelse	Materiale Byggeår	Lengde	Breidde	Dybde	Maskin			Eierens (den korresponderende reders) navn og postadresse	
						Hva slags	Byggår	H. K.		
43 Mj Kvingra	t	T'81	63.5	17.9	6.6	Skand	34	40	0	Lars Eidshaug, Kolvereid
44 Ms Sjøsprøyt	f	T'40	26.6	9.0	4.2	Sabb	37	5	1	Bernhof Blikø, Risvør i Namdalen
45 Må Fram	f	T'97	24.0	5.0	3.0	Grei	29	4	0	Olav D Finnstrand, Kolvereid
46 Må Demokrat	f	T'14	22.3	6.7	2.9	FM	15	4	0	Johan A Lund, Lund
47 Må Måken	f	T'39	24.0	7.5	4.3	Rapp	22	7	0	Sverre Juul, Galtneset
48 Mk Allgar	k f	T'38	25.0	9.0	4.5	Brunv	38	7	0	Arthur Lund m fl, Lund
49 Må Løven	f	T'08	24.0	10.0	5.0	Gideon	20	10	4	Oluf Urdshals m fl, Kolvereid
50 Må Brynjar	f	T'43	20.5	6.0	3.5	Sabb	43	4	0	Torbjørn Ramfjord, Måneset
51 8/A	f	T'14	32.0	10.0	4.0	—	—	—	4	Herlaug Rørdal m fl, Måneset
52 9/A	f	T'20	30.0	10.8	3.5	—	—	—	4	Bogens Notbruk, Salsbruket
54 Må Sabb ¹⁾	f	T'10	23.0	5.5	2.5	Sabb	30	5	0	Jens Klungvik, Måneset
56 Mj Jonna	h k t	T'69	69.7	21.3	8.8	Nygrei	34	60	0	Peder Saltvedt, Buøy
57 Må Gunnar	k	T'25	28.0	7.0	3.5	Rapp	25	6	0	Ole Benden, Salsbruket
58 Må — ²⁾	f k	T'06	29.0	8.2	3.3	Grei	16	8	0	Anton Aunvik m fl, Kolvereid
59 Mk Rio 2 ³⁾	k f t	T'83	70.6	20.0	9.2	Grei	17	60	0	Leif Brekkan, Stranda i Namdalen
60 Må — ⁴⁾	f	T'24	22.7	6.0	2.5	Gideon	25	5	0	Arthur Hagen, Salsbruket
61 Må Norden	f	T'26	24.0	6.5	3.0	Avanc	26	8	0	Olav Eidshaug, Måneset
62 8/A	f	T'04	31.0	9.0	?	—	—	—	4	Stadsø Notbruk, Buøy
63 Må Grei	f	T'07	34.0	8.8	3.7	Grei	17	7	0	J K Hermanstrand, Buøy
64 Må Måsen	t f	T'29	24.0	8.3	4.0	BS	29	6	0	Jakob Brækkan, Strand, Kolvereid
65 Mk Vesle-Per	k h	T'25	36.0	11.5	5.3	Union	33	16	1	Ingolf Nubdal m fl, Kolvereid
66 Må Neptun ⁵⁾	k	T'04	27.8	8.8	4.0	Hein	?	7	0	Agnar Småeng, Måneset
68 Mj Skreien	f k t	T'09	58.8	18.0	7.1	Brunv	39	42	2	Brødrene Brækkan A/S, Kolvereid
69 Må V. B.	f	T'40	18.0	5.5	2.8	FM	38	3	0	Wilhelm Buvik, Kolvereid
70 Ms Prøven	k f	T'34	28.7	9.6	4.1	Union	34	7	3	Asbjørn Kristiansen, Salsbruket
71 Må Tor	f k	T'38	25.0	8.0	3.0	Heimd	35	5	0	William Rønningen, Kolvereid
72 Mk Steinar	t	T'42	70.0	18.0	9.0	Union	42	50	0	Svein Svensen, Måneset
73 Ms Galten	k f	T'44	27.0	9.0	4.0	Sabb	43	5	0	Bjarne Årvik, Galtneset
74 Må Seien	f k	T'36	19.0	4.5	2.0	Sleipn	36	3	0	Olaf Skogemo, Hofles
75 Må Påstbåt	k f	T'28	27.0	9.0	4.0	Heimd	28	7	0	Øivind Berg, Måneset
76 Må Pilen	f	T'39	19.0	5.5	3.0	Sabb	40	4	0	Peder Blikø, Måneset
77 Må Tor	f k	T'?	19.0	6.0	3.0	Wichm	35	2	0	Alexander Dybingen, Måneset
78 Må Knut	f	T'43	24.0	7.0	3.5	Sabb	40	5	0	Hermod Ramfjord, Måneset
79 8/A	k	T'23	25.0	6.0	2.0	—	—	—	0	Johs Otterbekk, Lund
80 Ms Bravo	k f	T'35	30.0	10.3	4.8	Levan	43	16	0	Alfr Møllevik, Kolvereid
81 Mk Willa	t	T'80	65.0	18.0	9.0	Union	40	50	0	Hallbjørn Svensen, Måneset
82 Må —	k	T'29	30.0	9.0	3.0	Heimd	?	7	0	Hilmar J Hopen, Kolvereid
83 Må —	k f	T'30	24.5	7.3	3.0	Rapp	35	4	0	Nils Sørnmo, Buøy
84 Må Real	f k	T'31	23.0	6.5	3.0	Norge	20	4	0	Reidar Halsan, Måneset
85 Må Arne	k	T'26	26.0	7.0	4.0	Hein	?	5	0	Einar Nubdalseng, Måneset
86 Må Lykken	k f	T'31	26.0	8.5	4.0	Rekord	20	5	0	Kristian Buvik, Kolvereid
87 Ms Odd	f k	T'24	30.0	8.0	3.0	Rapp	24	8	0	Guttorm Blavik, Kolvereid
88 Må Lom	k	T'31	26.0	9.0	5.0	Sabb	31	5	0	Kalv Otterbekk m fl, Lund
89 Må Lene	f	T'32	23.0	8.5	3.4	Rapp	31	7	3	Ottar Øren m fl, Kolvereid
90 Ms Skandia	t	T'25	40.0	13.0	8.0	Skand	25	18	0	Brødrene Brekkan, Kolvereid
91 Må Ola	f k	T'27	23.4	5.3	2.7	FM	27	4	0	Irygve Lund, Lund
92 Mk Sjøliv	f k	T'38	29.3	11.6	4.3	Avanc	30	8	0	Petter Lauten, Kolvereid

1) 5) Omb. 1929. 2) Omb. 1915. 3) Omb. 1940. 4) Omb. 1927.

Fiskernes Ferskfiskomsetning ^{S/L}

Hovedkontor: Kjølageret i Trondheim. Telegr.adr.: «Fiskeomsetning».
Avdelingskontor: Oslo — Bergen — Narvik.

Telef. Trondheim: 21528-29-30. Oslo: 413 006, 417411. Bergen: 16827, 19048.

NT-K Kolvereid — NT-LA Leka.

Farkostens nummer art og navn	Anvendelse	Materiale	Byggeår	Lengde	Bredde	Dybde	Maskin			Eierens (den korresponderende reders) navn og postadresse
							Hva slags	Byggeår	H. K.	
93 Må Liv	f	T33	23.0	6.6	3.0	Bones	27	3	0	Petter Bredeesen, Buøy
94 Må Odmunn	fk	T39	21.0	8.0	4.0	Sabb	39	5	0	Gudmunn Aglen, Måneset
95 8/å —	kf	T20	21.0	5.5	1.8	—	—	—	0	Isak Ramstad Strand, Kolvereid
96 Mg Ekko	fk	T44	41.0	12.6	5.9	Brunv	43	28	3	Arnulf Finnestrand, Kolvereid
98 6/å —	f	T34	22.0	7.0	5.0	—	—	—	2	Alfr. Møllervik m fl, Galtneset
99 Må Fjæringen	f	T02	24.0	5.0	2.0	Sabb	29	3	0	Peder Stora, Lund
100 Mk Marie	kf	T34	34.0	11.5	5.5	Heimd	31	7	2	Torbjørn Eidshaug, Kolvereid
101 Mk Harald ¹⁾	fk	T14	33.0	11.0	6.0	Rapp	29	17	0	Sigurd Horvereid, Kolvereid
102 Må Meteor	f	T38	16.0	5.5	3.0	Meteor	?	4	0	Olaf Urshals, Kolvereid
103 8/å —	k	T10	27.7	7.0	2.7	—	—	—	0	Odin Skage, Hofles
104 Må Sabben	f	T30	23.2	5.9	2.7	Sabb	39	5	0	Einar Larsen, Hofles
105 Må Hermann	fk	T39	21.5	7.5	3.0	Sabb	39	5	1	Lauritz Eidshaug m fl, Måneset
107 Må Geir	f	T?	20.2	5.3	2.7	Levan	22	3	0	Jens Oddvik, Lund
108 Ms Aktiv	f	T44	24.0	8.0	4.0	Grei	?	7	0	Olaf Kvisterøy, Hofles
109 Må Leiv	f	T44	21.0	7.0	5.0	Sabb	43	4	0	Lorents Stora, Lund
110 Må Teistin	f	T20	22.0	5.0	4.0	FM	?	4	1	Sverre Gansmo, Strand i Namdal.
111 Mk Havbris	fk	T44	36.0	11.0	6.0	Union	45	20	0	Kåre Øren, Kolvereid
112 Må Fram	f	T45	20.0	6.0	2.5	Water	?	4	1	Hjalmar Finnehaug, Kolvereid
113 Mkr Måken	fk	T45	25.4	8.5	3.7	Heimd	38	7	0	John Antonsen m fl, Måneset
116 Må Bjørg	k	T30	26.2	8.5	3.7	Volda	37	7	0	Torleif Sæterøy, Buøy
117 Må Per	f	T16	20.5	5.3	2.9	Sabb	?	4	0	Helge Finnestrand, Kolvereid
118 Må Jim	kf	T14	34.0	9.0	4.0	Tennufj	?	5	0	Gustav Møllevik, Galtneset
119 Mkr Ivar	k	T45	56.5	15.5	7.5	Brunv	46	50	0	Øyvind Brækkan, Kolvereid
120 Må Sjøliv	fk	T35	22.0	7.0	3.3	OM	38	5	0	Hermud Fugeløy, Hofles
121 Må Truls	f	T44	27.4	5.1	2.3	Sleipn	?	3	0	Eilert Solheim, Måneset
122 Må Tor	f	T?	16.0	5.3	2.4	FM	23	3	0	Wilhelm Aunvik, Kolvereid
123 Mk Havskåren	fk	T13	43.0	13.5	6.0	Skand	37	30	0	Olav Ramfjord, Måneset
124 Ms Siggen	t	T17	60.0	14.8	6.0	Rapp	37	45	0	As. Brødr. Korsnes, Kolvereid
126 Må Olav	k	T46	21.0	7.0	3.5	FM	46	6	0	Arne Gjærding, Måneset
128 Må O. B.	f	T35	16.2	4.1	1.6	C Perf	?	3	0	Olav Brun, Kolvereid
129 Må Roald	f	T47	19.1	6.4	2.9	Alda	47	5	0	Nils Konradsen, Måneset
130 Må Pluggen	f	T47	20.0	6.3	3.0	Alda	?	6	0	Steinar Svendsen, Måneset
131 Må O. K.	f	T47	19.1	6.4	3.2	Real	?	4	0	Johs Jakobsen, Måneset
132 Mk Signal	fk	T47	37.0	13.3	5.0	Rapp	47	29	0	Ottar Øren m fl, Kolvereid
133 Mkr Ringholm	fk	T47	36.0	12.0	5.5	Heimd	26	20	1	Erling Svendsen, Måneset
134 Må Fram	f	T46	22.0	7.0	4.0	Sabb	38	4	0	Agdin Ramstad, Strand i Namd.
135 Må Jann	f	T?	22.3	6.4	2.3	Meteor	30	4	0	Inge Lauten, Kolvereid

NT-LA. Leka merkedistrikt.

1 Må Roar	f	T47	18.7	6.0	3.0	Sleipn	47	4	0	Hans Solsen, Solsen
2 Ms Lek- våringen ²⁾	kh	T?	39.0	13.8	6.0	Stabil	30	20	0	Jens L Leknes m fl, Leknesbukta
3 Mk Virall ³⁾	kf	T?	24.0	7.0	2.5	Gideon	20	5	0	Hans Pedersen m fl, Hortavær
4 Må Auren ⁴⁾	f	T?	20.0	5.5	3.5	Sleipn	44	3	0	Arne Fjellset, Frøvik
5 Ms Nap	k	T13	29.0	10.0	5.0	Heimd	37	11	0	Hjalmar Hemmingsen, Leka
6 Må Havhest	k	T44	19.5	6.0	3.0	FM	44	5	0	Martin Kristiansen, Hortavær

1) Omb. 1958. 2) Omb. 1916 og 1925. 3) Omb. 1919. 4) Omb. 1944.

MONOPOL'S KOBBERSTOFF

Farkostens nummer art og navn	Anvendelse	Materiale	Byggear	Lengde	Bredde	Dybde	Maskin			Eierens (den korresponderende reders) navn og postadresse
							Hva slags	Byggear	H. K.	
7 Må Smart	f	T 39	16.0	4.5	3.0	Real	45	12	0	Charles Helmersen, Leka
8 Ms Lynilden	k	T 07	29.5	7.5	3.5	Gideon	17	5	0	Johs Johansen, Hortavær
9 Mk Aron ⁴⁾	kh	T 02	39.0	12.0	5.0	Brunv	32	24	0	Hans Jørgensen m.fl. Leknesbukta
10 6/A	f	T 18	34.0	11.0	3.0	—	—	—	3	Lockert Leknes m.fl. Leknesbukta
13 Må Fram	f	T 44	21.0	7.0	3.5	Marna	45	5	0	Harald Skråen, Leknesbukta
14 Må Fram	kf	T 13	28.0	9.0	4.0	Gideon	19	5	0	Svein Normann, Frøvik
16 Må Perlen	f	T 43	22.0	8.0	5.0	F M	44	6	0	Oskar Vevik, Gutvik
17 Må Lyn ²⁾	f	T 31	19.0	5.5	2.5	M	45	12	0	Harald Reppen, Gutvik
18 Må Speed	f	T 46	19.0	5.5	3.0	Sleipn	46	3	0	Arne P Haug m.fl. Leka
19 Må Havella	f	T 46	18.0	6.0	3.0	Sleipn	46	3	0	Leif Westgård, Hortavær
20 Må Vågan	ft	T 40	29.0	10.0	6.0	Stabil	?	12	0	Otto Røhnes, Solssem
21 Må Flukt ³⁾	kf	T 29	19.0	6.0	2.0	Real	44	3	0	Aksel Andersen, Frøvik
23 Må Grun	f	T ?	18.0	5.5	2.0	Alda	43	4	0	Eysteim Pettersen, Solssem
24 Mkr Utvær	k	T 46	34.0	11.3	5.0	Wichm	22	20	0	Martin Kristiansen m.fl. Hortavær
26 Ms Frid	kht	T 15	36.0	13.7	4.3	Rapp	16	9	0	Peder Lund, Madso, Leka
27 Må Hell	f	T 45	17.6	5.6	2.0	Kirken	37	3	0	Eilif Lystfjord, Solssem
28 Må Sjøbrott ⁴⁾	f	T ?	17.5	6.0	3.0	Marna	46	5	0	Arthur Vågan, Solssem
29 Må Sabb	k	T 24	21.0	6.0	3.0	Sabb	32	3	0	Halvdan Haug, Frøvik
30 8/A	kf	T 08	29.0	7.0	3.0	—	—	—	0	Anders Pedersen, Solssem
31 Må Vårglimt	f	T ?	19.0	5.7	2.0	Sleipn	45	3	0	Hermann Vågheim, Leka
32 6/A	k	T 16	22.0	5.0	4.0	—	—	—	0	Sigurd Rasmussen, Gutvik
33 Må Munken	f	T 39	18.0	5.5	2.5	Sleipn	46	3	0	Karl Kvernvik, Frøvik
34 Må Stegg ³⁾	f	T ?	19.0	5.2	2.7	Alda	44	4	0	Einar Pettersen Haug, Trøvik
35 Ms Duen 1	kf	T 15	30.0	9.0	3.5	Brunv	37	7	0	Reidar Engan, Steine, Solssem
37 Ss Astrid	kt	T 10	32.0	11.0	6.0	—	—	—	0	H Henriksen, Gutvik
38 Ms Skarven ⁶⁾	kf	T 17	30.5	10.3	6.7	Grei	24	8	0	Reidar Johansen m.fl. Gutvik
40 Ms Havbrott ⁷⁾	kf	T 29	25.0	8.0	5.0	Sabb	35	7	0	Gottfred P Sorli, Leka
41 Må Kvik	kf	T 24	24.5	8.0	4.5	Gideon	15	5	0	Edvin Johansen m.fl. Hortavær
47 Mk Lekamøy	kh	T 13	36.0	10.5	5.0	Rapp	25	15	0	Olav Nilsen, Leka
48 Må Måken 2	f	T 39	19.0	6.0	2.0	Stord	46	3	0	Magnar Aleksandersen, Solssem
49 Må Sleipner	kf	T 26	24.0	7.5	4.5	Rapp	37	7	1	Henrik A Sandvik, Frøvik
50 Mk Lekamøy 2	kf	T 26	32.0	10.3	3.7	Brunv	27	12	0	Halvdan Busch, Solssem
51 Må Bølgen	f	T 46	21.9	7.4	2.4	Marna	45	5	0	Ivar Vågan, Vågan i Solssem
52 Må Skreien ⁸⁾	f	T 25	21.0	5.5	2.0	Alda	47	5	0	Johan Taraldsen, Solssem
53 Må Lomungen	f	T 28	18.0	5.0	2.0	Sleipn	?	3	0	Egil Tobiassen, Leka
54 Må Svanen 2	f	T 46	19.0	6.0	3.0	Sleipn	44	3	0	Sigvart Vågan, Solssem
55 Må Linken	f	T 47	18.0	5.5	2.5	Real	47	5	0	Svein Normann, Leka
56 Må Real	fk	T 30	19.0	7.0	3.0	Sleipn	42	6	0	Jens Johansen, Hortavær
57 Må Veslefrik	kf	T 31	24.5	8.0	3.0	Sleipn	24	5	0	Marius Antonsen, Leknesbukta
58 Ms Brødrene	kf	T 31	25.0	8.0	3.5	Sabb	29	5	0	Peder Mekalsen m fl. Haug, Frøvik
59 Må Skjærgård	kf	T 31	24.0	8.0	3.7	Sabb	32	5	0	Johan Taraldsen, Solssem
60 Mj Norden 1	t	T 70	63.8	18.9	8.0	Brunv	38	50	0	Sigv Jørgensen m.fl. Leknesbukta
61 Må Sleipner	kf	T 32	19.0	6.5	4.0	Sleipn	29	4	0	Hans Hansen, Hortavær
62 Ms Rap	kf	T 31	23.3	8.0	4.0	Rapp	32	5	0	Heiberg Lund, Skjei, Leka
63 Må Lommen ⁹⁾	f	T ?	17.0	4.5	2.0	Sleipn	44	5	0	Aud. Johansen, Frøvik.
64 Må Kåre ¹⁰⁾	f	T ?	23.0	6.0	2.5	Sleipn	44	4	0	Kåre Petersen, Leka

1. Omb. 1930. 2. Omb. 1945. 3) 4) 5) 10. Omb. 1944. 6. Omb. 1952. 7. Omb. 1952 og 1937. 8) Omb. 1946. 9. Omb. 1937.

BRØDRENE AARSÆTHER a.s

Etablert 1877.

Alesund

Rikstelefon 2800.

Filialer i Svolvær, Kabelvåg, Henningsvær og Risvær.

» Tuffjord, Ingøy, Kjøllefjord, Mehavn, Vardø og Vadsø.

KJØPER FISK — LEVER — TRAN OG ROGN.

Farkostens nummer art og navn	Anvendelse	Materiale	Byggeår	Lengde	Bredde	Dybde	Maskin			Eierens (den korresponderende reders) navn og postadresse
							Hva slags	Byggeår	H. K.	
65 Må Pilen ⁴⁾	f	T 37	18.0	5.5	2.0	Sleipn	46	3	0	Peder Ludviksen, Leka
67 Ms Von 2	k	T 34	23.9	8.2	3.6	Brunv	35	10	0	Anders Olufsen m fl, Leka
68 Må Kvikk	f	T 47	19.0	6.5	3.5	Sleipn	47	3	0	Jan Klungvik, Frøvik
69 Ms Snapp	k	T 30	24.7	8.0	5.3	Brunv	30	7	0	Arne Hartviksen, Leka
70 Må Måken 2	k f	T 30	20.0	6.0	3.0	Real	31	4	0	Hjalmar Kristensen, Hortavær
71 Må Kalle	k f	T 15	18.5	6.3	2.8	C Perf	34	8	0	Andreas Haussen, Leknesbukta
72 Ms Falken ⁵⁾	k f	T 35	24.0	7.5	4.2	Stord	40	5	0	Karsten Juliusen, Solsem
73 Ms Prøven	k	T 35	34.0	11.0	5.0	Rapp	28	10	0	Normann Helmersen m fl, Leka
74 Må —	f	T 28	18.0	5.0	3.0	Ameri	30	3	0	Einar Haugen, Gutvik
75 Må Laksen	f	T 35	21.0	7.0	3.3	Sleipn	36	6	0	Erling Lindegård, Gurvik
76 Må Sei	f	T 26	19.5	5.5	2.5	Sleipn	36	4	0	Anders Hansen, Solsem
77 Må Sleipner 2	f	T 47	17.0	5.4	3.0	Sleipn	47	3	0	Øystein Olufsen, Leknesbukta
78 Må Fram ²⁾	f	T ?	19.0	5.5	2.5	Real	47	3	0	Ottar Hårstadstrand, Leka
79 Ms Falken	k	T 37	26.0	8.5	4.0	Heimd	37	7	0	Elias Olsen, Leknesbukta
80 Må Måken	k	T 35	20.0	6.8	4.0	Sleipn	34	4	0	Ottar Helmersen m fl, Gutvik
81 Ms Bror	k	T 37	24.0	8.0	4.0	Sabb	37	5	0	Reidar Thorsen m fl, Frøvik
82 Må Vesleper	k	T 35	20.0	7.5	2.7	Sabb	47	4	0	Anders Hansen m fl, Haug, Frøvik
83 Må Terje	k	T 36	19.0	6.5	2.0	Marna	47	5	0	Olaf Nikolaisen m fl, Solsem
84 Ms Tom ⁴⁾	k	T 36	23.0	7.5	3.0	Heimd	?	4	0	Ulrik Helmersen, Gutvik
85 Må Havskåren	f	T 37	20.0	6.5	3.3	Sleipn	38	6	0	Alfred Pedersen, Solsem
86 Må Trygg	f	T 45	18.0	5.6	2.3	Sleipn	44	3	0	Petter Fjellheim, Leka
87 Må Laks	f	T ?	21.0	5.0	2.3	Marna	37	4	0	Anders Sveinsen, Solsem
88 Må Teisten	f k	T 37	19.0	6.0	2.3	Marna	37	4	0	Hjalmar Sigvartsen, Solsem
89 Mk Svanhild	k	T 38	35.7	11.7	5.5	Volda	37	18	0	Rasmus Johansen m fl, Frøvik
90 Må Pikkedor	f	T 46	17.0	6.0	3.0	Sleipn	47	3	0	H Sandik, Leknesbukta
91 Må Karina	k	T 46	18.0	6.0	3.0	Sleipn	47	3	0	K Johansen, Leknesbukta
92 Må Borgny	f	T 38	20.0	7.0	2.5	Marna	38	6	0	Otto Rohnes, Vågan, Solsem
93 Må Tempo ⁷⁾	f	T ?	18.0	5.5	2.0	Sleipn	44	3	0	Bjarne Ingebriktsen, Haug, Frøv.
94 Må Måken ⁶⁾	k	T ?	22.0	6.5	3.2	Sabb	?	5	0	Hilmar Dalen, Gutvik
95 Må Kvikk	f	T 38	18.3	6.0	2.5	Sleipn	18	6	0	Halvdan Busch, Solsem
96 Mk Åse	k	T 38	39.8	12.5	7.0	Heimd	34	20	0	Egil Hansen, Gutvik
97 Må Bobb	f	T 39	18.0	5.5	2.5	Sleipn	39	3	0	Otto Johansen, Haug, Frøvik
98 Ms Vågen ⁷⁾	f	T 39	24.0	9.0	4.6	Grei	?	7	0	Johan Bjørknes, Gutvik
102 Må Havsula	f	T 39	19.0	6.0	2.5	Marna	39	4	0	A Solhaug, Hortavær
103 Ms Havdur	k	T 30	29.0	9.8	5.0	Heimd	35	7	1	Bjarne Kvalø, Leka
105 Må Lita	f	T 40	19.0	6.0	3.0	Stord	40	3	0	Tarald Taraldsen, Solsem
107 Må Kvass	f	T 39	20.3	7.0	3.0	Stord	39	3	0	Bjarne Aune, Solsem
108 Må Aslaug	f	T ?	16.8	5.8	2.3	Sleipn	40	4	0	Erling Pedersen, Solsem
109 Må Kjelden	f	T 40	20.5	7.0	3.5	Sleipn	40	6	0	Erling Ulriksen, Hortavær
110 Må Frey	k	T 39	20.0	7.0	4.0	FM	39	6	0	Emil Pedersen, Solsem
111 Må Pil	f	T 32	21.0	6.0	2.0	Rapp	26	4	0	Hilmar Engan, Solsem
112 Må Gerd	f	T 40	21.0	6.2	3.2	Stord	40	3	0	Oskar Olufsen m fl, Leknesbukta
113 Må Nordlys	f	T 40	18.0	7.0	4.0	Marna	29	3	0	Norman Vågan, Hortavær
116 Må Alka	f	T 41	22.0	7.8	2.5	Sleipn	41	5	0	Alfred Olufsen, Hortavær
117 Må Teisten	f	T 41	18.0	6.0	3.0	Real	39	4	0	Jerol Johansen, Hortavær
118 Ms Glimt	k	T 41	25.0	9.0	3.3	Sabb	41	5	0	Normann Helmersen, Frøvik

1) 3) Omb. 1947. 2) Omb. 1937. 4) Omb. 1945. 5) 6) Omb. 1944. 7) Omb. 1942.

NORGES LEVENDEFISKLAG S/L

Avdelingskontorer: Oslo kontoret 424 245. Mosjøen kontoret 329. Andalsnes kontoret 184

Telegr.adr.: Levendefisk.

Hovedkontor: Trondheim.

Sentralbord 29060

FISKERNES EGEN FORRETNING.

Farkostens nummer art og navn	Anvendelse	Materiale Byggeår	Lengde	Bredden	Dybde	Maskin			Eierens (den korresponderende reders) navn og postadresse	
						Hva slags	Byggeår	H. K.		
119 Må Lettvint	f	T'42	19.5	6.0	2.5	Sleipn	42	3	0	Otto Larsen, Frøvik
120 Må Forsøk ¹⁾	f	T'?	18.0	5.1	2.0	Real	44	3	0	Asmund Jensen, Haug, Frøvik
121 Må Svanen	f	T'?	18.0	4.8	2.5	FM	28	3	0	Bjarne Kvalø, Frøvik
123 Må Arnbild	f	T'?	16.0	6.0	3.0	Sleipn	42	4	0	Jarl Hansen, Hortavær
124 Må Lilleputt	f	T'34	20.0	5.0	3.0	Marna	42	4	0	Petter Olsen, Leknesbukta
126 Må Lillegutt	f	T'42	20.0	6.0	3.0	Sleipn	43	4	0	Harald I Haug, Frøvik
127 Må Skarv	f	T'42	19.5	6.0	4.0	Sleipn	43	5	0	Wilhelm Mikalsen, Solsem
128 Må Odur	f	T'42	19.0	6.0	4.0	FM	43	3	0	Hartmann Hansen, Gutvik
130 Må Kari	f	T'43	20.0	6.0	3.5	Marna	43	4	0	Alf Jørgensen, Leknesbukta
131 Må Truls	f	T'?	20.0	5.0	3.0	Sleipn	?	3	0	Hjalmar Lund, Skei, Leka
132 Må Svanen	f	T'?	16.5	5.5	3.3	Marna	29	3	0	Ivar Nikolaisen, Solsem
133 Må Havbris	f	T'43	19.0	6.0	3.0	Sleipn	43	3	0	Reidar Berg m fl. Hortavær
134 Må Trygg	f k	T'43	25.0	8.5	3.5	Sabb	43	5	0	Kårflått Øvergård, Gutvik
135 Må Kokfisk	f	T'43	19.0	6.0	3.0	Sleipn	43	3	0	Harald Kvalø, Leknesbukta
137 Må Falken	f	T'43	18.0	6.0	4.0	Sleipn	43	3	0	Roald Vestgård, Hortavær
138 Må Lommen ²⁾	f	T'?	20.0	6.0	2.5	Marna	43	4	0	Oddmund J Engen, Solsem
139 Mj Siggen 1	t	T'78	58.9	18.8	7.7	Finne	?	38	0	Johan Husby, Leka
140 Må Klippen	f	T'44	21.0	7.3	3.0	Sleipn	43	4	0	Jan Pedersen, Hortavær
141 Må Erlen	f	T'45	18.0	5.5	2.5	Sleipn	44	3	0	Hartv. Aune, Frøvik

NT-LV. Leksvik merkedistrikt.

13 SÅ Fram	f k	T'02	20.1	6.4	2.0	—	—	—	0	Ole L Flaten, Vanvikan
19 Mk Solveien	f k	T'12	33.3	12.2	6.0	Dan	12	12	0	Martin Asholm m fl. Leksvik
21 Må Kamrat	f	T'23	25.0	6.0	3.0	Sabb	39	5	0	Isak Seivik, Leksvik
27 Må Max	f k	T'10	21.0	6.0	3.0	C Perf	10	4	0	Julius Keysan, Leksvik
30 Ms Trygg	f k	T'21	28.0	9.0	4.0	Kelvin	20	12	0	Marun Lerstad, Leksvik
31 Mk Freidig	f	T'28	29.0	8.0	3.0	V-smol	28	6	0	Johan Petersen m fl Vanvikan
32 Må Høna	f	T'17	24.0	7.0	3.0	Kelvin	24	6	4	Ola Hjellup, Leksvik
34 Må Sild	f	T'34	25.5	9.6	3.6	—	—	—	0	Leksvik Notlag, Leksvik
35 Ms Freidig ³⁾	f	T'16	32.0	9.5	4.4	Grei	16	10	3	Leksvik Notlag, Leksvik
36 SÅ Stjernen	f k	T'10	23.4	7.2	3.0	—	—	—	0	Arne Grande, Hindrem
37 Må Trio	f	T'43	28.0	9.0	3.2	Dan	?	8	0	Ole K Wold, Hindrem
38 Mk Harald	f	T'?	29.0	9.0	6.0	Finne	?	12	1	Edvard Hagen, Hindrem
39 Må Vim	f	T'44	23.0	7.3	5.0	Sleipn	42	5	0	Johan Havn, Leksvik
40 SÅ Tor	f	T'17	20.0	6.0	3.0	—	—	—	0	Bjarne Storsen, Vanvikan
41 Må Pelle	f k	T'45	33.0	11.0	4.5	Brunv	35	12	0	Hans Skogtrø m fl, Hindrem
42 Ms Teddy	f	T'09	23.0	7.5	4.0	Sabb	38	5	0	Ole L Fladen, Vanvikan

NT-M. Malm merkedistrikt.

1 Mk Urædd	f	T'35	25.0	7.5	3.0	Sterk	43	8	1	Thormod J Hustad, Malm
2 Må Parat	f	T'31	24.4	7.4	3.2	C Perf	?	8	1	Reidar Rein, Malm
3 Må Rapp ⁴⁾	f	T'00	24.4	5.8	2.7	Grei	26	4	1	Arnt Kjekreit, Malm
4 Må Seien	f	T'?	28.0	6.0	4.0	Ameri	15	6	1	Sigvard Andersen, Malm
6 Må Svanen	f	T'25	33.0	10.0	4.6	Dahl	?	14	1	Thormod Hustad, Malm
7 Må Liv	f	T'?	16.0	5.5	3.0	Eagle	45	4	1	Peder Sætran, Malm

1) Omb. 1943. 2) Omb. 1942. 3) Omb. 1933. 4) Omb. 1939.

Fiskernes Ferskfiskomsetning ^{S/L}

Hovedkontor: Kjøslageret i Trondheim. Telegr.adr.: «Fiskeomsetnings».
Avdelingskontor: Oslo — Bergen — Narvik.

Telef. Trondheim: 21528-29-30. Oslo: 413 006, 417411. Bergen: 16827, 19048.

NT-MN Mosvik — NT-NR Nærøy.

Farkostens nummer art og navn	Anvendelse	Materiale	Byggeår	Lengde	Bredde	Dybde	Maskin		F. & fangsbb.	Eierens (den korresponderende reders) navn og postadresse
							Hva slags	Byggeår H. K.		

NT-MV. Mosvik merkedistrikt.

2 Mk Agder	f	T	12	33.0	8.0	9.0	Gideon	?	14	1	Anton Tangstad m fl, Mosvik
3 Ms Seien	f	T	17	22.0	5.0	4.0	L-Grei	18	4	1	Sigmund Johnsen, Mosvik
4 Må Liv ⁴⁾	f	T	17	25.0	8.0	5.0	N-Sabb	37	5	0	O Brataker, Saltvikhamn
6 Ms Svanen	f	T	?	23.0	7.0	4.0	Sabb	31	5	0	Ole Olderbakk, Saltvikhamn
8 Må Skarven	ft	T	31	29.7	8.5	4.0	Sabb	36	5	0	Johan E Braset, Mosvik
9 Mk Kamerat	f	T	36	40.0	13.0	6.0	Brunv	27	24	1	Aksel Saltvik m fl, Mosvik

NT-NR. Nærøy merkedistrikt.

1 Ms Farmor ²⁾	t	T	12	41.0	14.0	6.0	Ellwe	26	28	1	Birger Brandtzæg, Abelvær
3 Mk Tarmann ³⁾	t	T	08	65.0	17.5	7.0	Skand	35	40	0	Birger Brandtzæg, Abelvær
5 Må Skvett	fk	T	?	18.0	5.0	2.5	FM	42	5	0	Peder Fikkan m fl, Abelvær
6 6/å —	fk	T	08	20.0	5.0	3.0	—	—	—	0	Johan A Hamlandøy, Indre Nærøy
7 Må Havda	fk	T	24	24.0	7.5	3.5	Grei	20	5	0	Joh N Hamlandøy, Indre Nærøy
8 8/å —	kf	T	14	24.4	5.8	2.5	—	—	—	0	Guttorm Juul, Abelvær
9 6/å —	fk	T	16	21.0	5.2	2.3	—	—	—	0	Julian O Sandø, Indre Nærøy
10 Mk Petrol	h k f	T	31	36.0	12.2	6.0	Heimd	29	11	0	Johs Moe Lundring, Indre Nærøy
11 Må Rolf	f	T	40	23.0	7.0	2.7	L-Grei	25	4	0	Evald Smevik, Rørvik
12 Mk Lady	kf	T	25	32.0	10.0	4.5	Volda	36	12	0	Jakob Skagemo, Nærøysteine
13 6/å —	fk	T	17	20.5	5.2	2.0	—	—	—	0	Alfred A Arne, Indre Nærøy
14 Må Signal	f	T	42	20.0	6.0	4.5	Sabb	37	3	0	Karin Marøy m fl, Rørvik
15 Må Lykken	f	T	35	23.0	7.0	3.5	Sabb	37	7	0	Peder Pedersen, Nærøysteine
16 Så Steinar	f	T	14	23.0	7.0	3.0	—	—	—	0	Meier Olsen Tviberg, Abelvær
18 Mk Sonja	f	T	45	26.0	6.5	4.0	Sabb	44	5	0	Olaf Tviberg m fl, Abelvær
19 Mk Øiavågen	k f sl	T	24	44.0	13.0	6.0	Nvgrei	34	35	7	Job N Øiahals m fl, Indre Nærøy
20 Må Spurven	f	T	40	16.0	5.0	3.0	Sleipn	40	3	0	Asbj. Ingebrigtsen, Nærøysteine
21 Ms Lyng ⁴⁾	fk	T	28	25.4	8.8	3.7	Helset	24	4	0	John Skorstad, Indre Nærøy
22 Ms Forsøk	fk	T	37	28.2	9.0	4.0	Heimd	37	7	0	Andr. Johansen, Indre Nærøy
23 6/å —	fk	T	10	22.0	7.0	2.5	—	—	—	0	Johan J Stene, Nærøysteine
24 8/å —	fk	T	00	26.0	6.0	3.0	—	—	—	0	Norman Kjeøy, Indre Nærøy
25 8/å —	k f	T	10	24.8	6.3	2.0	—	—	—	0	Oskar Hillestad, Nærøysteine
26 Må Teisten	k	T	34	21.0	7.0	4.0	Gideon	16	4	0	Ole Lundreg, Indre Nærøy
27 Må Truls	f	T	38	21.0	7.0	4.5	Sabb	35	3	0	Johannes Myklebust, Rørvik
28 Må Nykken	f	T	24	22.0	7.0	3.5	Grei	35	4	0	Oskar Kjeøy, Indre Nærøy
29 Må Gavlen	f	T	11	34.0	12.0	5.0	Rapp	02	17	0	Johan Øiahals m fl, Ottersøy
30 Må Kitty	f	T	09	23.0	5.0	3.0	Sabb	15	3	0	Edmund Lund, Rørvik
31 Må Stegg	f	T	24	23.0	7.0	4.0	Gideon	24	5	0	Odd Marøy, Rørvik
32 Ms Gunvor	fk	T	38	34.0	11.0	5.5	Brunv	38	12	0	Asbj. Moienichen m fl, Rørvik
33 Ms Perlen	t	T	31	30.0	10.0	4.3	Popul	19	6	0	Hjalmar Myklebust, Rørvik
34 Må Kvik	f	T	17	23.0	7.0	3.0	Sabb	29	5	0	Anton Antonsen, Indre Nærøy
35 Ms Skrei	fk	T	14	30.0	10.0	5.0	Heimd	31	14	0	Arthur Arneøy, Indre Nærøy
37 Ms Havblik	k	T	?	27.0	8.0	4.5	Dan	14	7	0	Ole Sørensen, Indre Nærøy
38 Ms Idda	fk	T	14	28.5	9.5	5.5	Elefant	17	8	0	Martin O Haugerø, Indre Nærøy
39 Ms Von	f	T	36	26.0	9.5	4.5	Volda	37	7	0	Nils Arneøy, Indre Nærøy
40 Må Odd	f	T	44	17.5	5.0	3.5	motor	?	4	0	Arne Haug, Rørvik

1. Omb. 1937. 2) Omb. 1944. 3) Omb. 1955. 4) Omb. 1938.

A.s JOHAN C. MARTENS & CO.

Telegr.adr.: «Jomartco».

BERGEN

Rikstelefon: 14363.

Kjøper alle sorter TRAN — SILDOLJE OG RUNDFISK

Farkostens nummer art og navn	Anvendelse	Materiale	Byggeår	Lengde	Bredde	Dybde	Maskin			Eierens (den korresponderende reders) navn og postadresse	
							Hva slags	Byggeår	H. K.		
41 Mk Vardefjell	sl t	T	32	38.3	13.0	5.5	Wichm	32	30	5	Trygve Mohn m fl, Indre Nærøy
42 Må Sylvia	f	T	25	23.0	7.3	4.0	Gideon	?	8	0	Leander A Kråkøy, Abelvær
43 Ms Ausia	k	T	11	30.0	10.0	5.0	Gideon	25	6	0	Albert Kristiansen, Rørvik
44 Må Silla	f	T	10	22.0	7.0	4.5	Gideon	21	3	0	Herman Olsen, Rørvik
45 4/å —	f	T	23	33.0	12.0	4.5	—	—	—	5	Hermann Fjærli, Indre Nærøy
46 Må Torden	k f	T	17	34.0	10.0	7.0	Rapp	47	20	0	Osvald Olsen, Rørvik
47 8/å —	f k	T	06	30.0	7.0	3.0	—	—	—	0	Ole A Garmandvik, Rørvik
48 Må Gunnar	f k	T	?	21.0	7.0	5.0	Sabb	29	3	0	Alfred Haug, Rørvik
50 Mk Laksen	f k	T	38	28.0	9.0	4.5	Klause	38	9	0	Mary Røen, Rørvik
51 Må Sleipner	f	T	15	21.0	6.0	2.5	Ferro	?	4	0	Harald Laugmo, Strand i Namdal.
52 Ms Anna 2 ^a)	f k	T	30	27.0	9.5	5.0	Gideon	25	6	0	Leif Stene, Nærøysteine
53 Må Terje	k f	T	39	27.0	8.8	4.7	Elefant	17	8	0	Martin Haugerøy, Indre Nærøy
54 Må Gunvor	f	T	32	19.0	6.0	3.0	Sabb	46	3	0	Hakon Hammer, Nærøysteine
55 Ms Alken	f k	T	16	33.3	12.0	6.0	Brunv	39	20	0	Torleif Arnøy, Indre Nærøy
56 10/å —	k	T	95	30.0	7.0	2.5	—	—	—	0	Ole O Myrvang, Nærøysteine
57 10/å —	k	T	97	32.0	7.5	2.5	—	—	—	0	Isak O. Hamlandsvik, Nærøysteine
58 Må Mary Ann	f	T	36	19.5	6.0	3.0	Sleipn	31	4	0	Johan Gundersen, Ottersøy
59 Må Hauk	f	T	42	20.0	6.0	3.0	Sleipn	41	7	0	Nils Hjerngård, Indre Nærøy
60 Mk Fram	t	T	12	51.0	14.9	7.4	Dan	14	21	0	Ole Holand m fl, Rørvik
62 Må Svana	f	T	35	26.0	9.0	4.0	Sabb	31	5	0	Alfr. A Tviberg, Abelvær
63 Ms Eisten	f k	T	13	28.0	10.0	4.4	Dan	16	8	0	Nils L Flodsand m fl, Rørvik
64 8/å — ²⁾	k	T	07	28.0	9.0	4.0	—	—	—	0	Jørgen E Ramstad, Melvær
65 Må —	f	T	12	26.0	6.5	2.5	Sabb	20	5	0	Nils O Larsen, Rørvik
66 8/å —	f k	T	12	27.0	6.7	3.0	—	—	—	0	Svein M Torstad, Rørvik
68 Må Solveig	f	T	30	13.0	6.5	3.0	Marna	34	6	0	Einar A Furrøvik, Rørvik
69 Ms Anna	f	T	33	20.0	7.0	3.5	Gideon	26	5	0	Leif K Stene, Nærøyhamn
70 Må Tryg	t	T	06	22.1	6.4	2.0	Stand	18	4	0	P H Ramstad, Nærøysteine
71 8/å —	f k	T	15	21.0	5.0	3.0	—	—	—	0	Jakob O Hamlandsvik, Indre Nærøy
72 Mk Aud	f k	T	34	46.0	14.5	6.5	Nygrei	34	30	6	Sigurd Arnøy, Indre Nærøy
73 8/å —	f k	T	14	26.0	7.0	1.8	—	—	—	0	Ebbe Klungseth, Nærøysteine
74 8/å —	f	T	19	27.0	7.0	3.8	—	—	—	0	Edvin Karlsen, Rørvik
75 Må Tran	k	T	44	25.0	8.5	3.5	Sabb	30	5	0	Thomas Ramstad, Abelvær
77 Må Roll	f	T	42	18.0	6.0	4.0	Sleipn	46	4	0	Rolv Fjær, Ottersøy
78 6/å —	f	T	10	23.0	5.0	2.5	—	—	—	0	Tollef Moritsey, Rørvik
79 Ms Stat	f t	T	97	48.0	16.0	9.5	Avane	17	18	0	Mathias Petersen, Torstad, Rørvik
80 Må Sleipner	f k	T	37	24.0	8.0	4.0	Sleipn	31	6	0	Georg J Arnøy, Indre Nærøy
81 Må Draugen	f k	T	17	17.5	6.5	3.0	L-Grei	14	4	0	Kristoffer Rønningen m fl, Indre Nærøy
82 Mk Havdur ²⁾	k f	T	29	39.0	12.0	8.0	Heimd	31	14	1	A Sørensen Arnøy, Indre Nærøy
83 Må Kobben	k f	T	30	29.0	9.0	3.5	Veida	37	7	0	E Sommermo, Strand i Namdalen
86 Mk Solvang	k f	T	16	35.3	13.4	5.5	Rapp	38	24	4	Hilmar Arnøy, Indre Nærøy
89 Må Grinna	f	T	26	17.0	6.0	2.0	F M	26	3	0	Ragnvald Westvik, Rørvik
90 Ms Klippen	f k	T	31	27.0	9.0	4.5	Brunv	31	7	0	Ingolf Ingebrigtsen, Indre Nærøy
92 8/å —	f	T	10	23.0	6.0	2.0	—	—	—	0	Jørgen J Garmansvik, Rørvik
93 Må Thor	k	T	24	28.7	8.2	3.6	Rapp	24	6	0	Peter J Torstad, Rørvik

1) 2) Omb. 1944. 3) Omb. 1947.

Firmaet

SKIBS & FISKERIUTSTYR, Trondheim
ALT UTSTYR TIL FISKEFARTØYER.

Forespør hos oss når noe trenges.

NT-NR Nærøy — NT-O Otterøy.

Farkostens nummer art og navn	Anvendelse	Materiale	Byggeår	Lengde	Breidde	Dybde	Maskin		F. & fangsbr.	Eierens (den korresponderende reders) navn og postadresse
							Hva slags	H. K.		
94 Må Tenfjord	k f	T 18'	28.0'	7.0	3.0	Tennfj	24	5	0	Erl Mikalsen Skålvik, Rørvik
95 Må Tor	k f	T 45'	18.5'	6.0	3.0	Sleipn	45	3	0	Mikal Johansen, Abelvær
96 Må Turid	f	T 48'	18.0'	6.0	3.0	Sabb	42	4	0	Ottar Stene, Abelvær
102 6/å —	f	T 31'	29.0'	10.0'	4.0'	—	—	—	4	Peter Fjær, Ottersøy
103 Må Falken	f	T 33'	21.0'	7.2	3.0	Solo	33	5	0	J E Løvmo, Nærøysteine
104 Må Oline	h f	T 99'	38.0'	12.3	6.0	Rapp	37	24	0	Helmer Sørensen, Indre Nærøy
105 6/å —	f	T 24'	18.0'	6.0	3.5'	—	—	—	0	Aksel Sørensen, Indre Nærøy
106 Må Falk	f	T 00'	18.0'	5.0	3.0	FM	19	3	0	Anton Schjønnning, Abelvær
107 Må Start	f	T 1'	22.0'	5.0	2.0	Meteor	20	4	0	A J Laugen, Strand i Namdalen
109 Må Rapp	k	T 42'	22.0'	7.5	4.5	Rapp	?	6	0	Hans Østrem, Rørvik
114 Må Lykken	f k	T 29'	24.0'	7.2	3.6	Sabb	29	5	0	Peter Kr. Fikkan, Abelvær
115 Må Veslegutt	k	T 26'	24.0'	8.0	3.7	Tennfj	26	5	0	Anton Olsen Ramstad, Abelvær
116 Må Masen	f	T 29'	24.0'	8.3	4.0	B S	29	6	0	Ole Kråkøy m fl, Strand i Namd.
117 Må Alken	f	T 31'	26.0'	8.3	3.5	Sabb	30	5	0	Thomas Ramstad, Abelvær
119 Må Måøy	f k	T 39'	25.5'	8.0	4.0	Sabb	39	5	0	Johs. Måøy, Nærøysteine
124 Må Signal	k f	T 31'	28.0'	8.7	3.8	Gideon	28	6	0	Trygve A Westvik, Rørvik
126 Må —	f	T 34'	23.0'	3.0	4.0	motor	?	4	0	Osv Johansen Holandsli, Ottersøy
127 Må Sei	f	T 45'	19.0'	6.0	3.0	Sleipn	44	3	0	Torvald Stavang, Rørvik
129 Må Maken	k	T 18'	22.0'	7.0	3.0	Brunv	32	5	0	Erling Schjønnning, Abelvær
131 Må Rappen	k f	T 33'	23.0'	8.0	3.0	Rapp	32	5	0	Hilmar J Arnøy, Indre Nærøy
132 Må Tor	f	T 42'	18.0'	4.0	3.5	Wichm	32	2	0	Petter B Sorå, Rørvik
133 Må Fram	f	T ?	24.0'	8.3	3.3	Vikna	?	4	0	Herman Olsen, Rørvik

NT-OL. Ogdal merkedistrikt.

1 Må Trygg	f	T 28'	26.2'	6.4	3.2	motor	?	4	0	Bj Ellefsen, Tranabakken, Steinkj.
2 Må Glimt	f	T ?	23.0'	6.0	3.3	motor	?	4	0	Leif Dalemark m fl, Tranabakken Steinkjer
3 Må Kvikk	f	T ?	24.0'	6.3	2.6	Bilm	?	8	0	Olaf Bartnes, Lerkehaug, Steinkjer
4 Må Glimt	f	T 18'	30.0'	7.0	4.0	Kelvin	31	15	0	Odd Refsaas, Tranabakken, Steinkj.

NT-O. Otterøy merkedistrikt.

1 Må Lars	f	T ?	22.0'	5.0	3.5	Eggen	?	4	0	Sverre Meldal, Fosslandsosen
2 Må Moll	f	T 38'	16.0'	4.0	2.5	Meteor	?	3	0	Torvald Alte, Nord-Statland
3 Må Hildur	f k	T 31'	40.0'	13.0	6.2	Brunv	32	20	0	Einar Skorstad, Skorstad
4 Må Terje	f k	T 37'	24.0'	8.0	5.0	Sabb	37	5	0	Harald Skorstad, Skorstad
5 Må Svanen ¹⁾	k h	T 15'	51.0'	14.9	6.4	Wichm	25	20	2	Sev Alte, Skorstad
6 Må Dønning	k	T 43'	40.0'	12.5	5.5	Heim	30	20	2	Karl Hestvik m fl, Fosslandsosen
7 Må Peggy ²⁾	ft	T 39'	31.5'	9.5	4.4	Elefant	10	7	0	Jonas Strømmen, Jønnvika
8 Må Torkil	f k	T 31'	26.0'	8.0	4.0	Union	37	7	0	S Hammer m fl, Fosslandsosen
10 Må Marius	k	T 32'	23.0'	8.0	3.5	Brunv	31	7	0	Arne Finanger m fl, Fosslandsosen
11 Må Glimt	f k	T 43'	23.0'	7.0	3.5	Sabb	?	4	0	Sigurd J Lennavik, Skogstad
12 Må Ålen	f	T ?	27.0'	7.0	4.0	Sabb	33	5	0	Arne Thorsen, Jønnvika
13 Må Skreien	f k	T 32'	22.0'	7.0	3.0	Rapp	27	4	0	Vilhelm Moe, Nord-Statland
14 Må Rolf	f k	T 30'	34.0'	10.6	5.1	Hein	?	12	0	Arthur Berg m fl, Nord-Statland

1) Omb. 1935. 2) Omb. 1945.

Forlang CAMPBELL ANDERSEN'S FISKEREDSKAPER

Bergen.

MONTERT NOT — NOTLIN — TAU — SNØRER etc. — FABRIKK OG BARKERI
Telegr.adr. Campelco.

Rikstelefon 96895, eller central 98195

Farkostens nummer art og navn	Anvendels-	Materiale	Byggear	Lengde	Bredde	Dybde	Maskin		F. & langsb.	Eierens (den korresponderende reders) navn og postadresse	
							Hva slags	H. K.			
16 Må Måken	f	T	25	22.0	6.0	3.5	Water	?	4	0	Elias Vindsetmo, Fosslandsosen
18 Må Sleipner	f	T	30	20.0	5.5	3.0	Meteor	31	3	0	Hjalmar Rendal, Skorstad
19 Må Maren	k f	T	19	23.0	5.5	3.0	FM	20	4	0	Hjalmar Sund, Nord-Statland
20 Må Sleipner	f k	T	43	21.0	6.0	4.5	Sleipn	44	6	0	Peter Altø, Skorstad
21 Må Fisken	f k	T	27	22.0	8.0	5.0	Brunv	20	5	0	Eugen Skorstad m fl, Skorstad
22 Må Sterk	f	T	14	18.0	6.0	4.0	Water	25	4	0	Simon Wiik, Fosslandsosen
24 Må Nora	f k	T	14	18.0	5.0	3.0	Atlant	20	3	0	Olav Hjertvik, Nord-Statland
25 Må Ølver	f	T	18	23.0	5.5	3.0	Ølvar	17	4	0	J Berg Hammes, Fosslandsosen
26 Må Spurven	f	T	47	22.0	8.0	4.5	Rapp	40	4	0	Marshall Eriksen, Skorstad
27 Må Lom	f	T	31	18.0	4.5	3.0	Water	25	1	0	Sverre Hartviksen, Fosslandsosen
28 6/å Sunniva	f	T	19	30.3	9.6	2.5	—	—	—	1	Joh Kjølstad m fl, Nord-Statland
29 8/å Silla	f	T	13	32.0	12.0	4.5	—	—	—	0	Stor-Skorstads Notbruk. Skorstad
30 8/å Svana	f	T	17	31.0	11.0	4.5	—	—	—	0	Stor-Skorstads Notbruk. Skorstad
31 Må Teisten	f k	T	28	23.0	7.5	4.0	Brunv	30	7	0	J M Ledang m fl, Nord-Statland
32 Må Maggi	f k	T	37	28.0	9.0	3.0	Brunv	27	7	0	Tomas Bekkavik, Nord-Statland
33 Ms Cito	k	T	05	29.0	9.0	7.0	Gideon	16	5	0	J Kr Hodø, Fosslandsosen
35 Må Sjøgutten	f	T	?	18.0	5.0	4.0	FM	23	3	0	Kåre Magnussen, Nord-Statland
36 Må Lysholm	f	T	30	19.0	5.5	6.0	Sterk	26	3	0	Willy Leirfjord, Nord-Statland
37 Må Rapp	f	T	23	21.0	7.0	3.5	FM	23	4	0	Oluf Brørs, Nord-Statland
38 Må Sing	f	T	45	23.4	8.0	3.2	Konku	35	5	0	Alf Aaen, Fosslandsosen
39 Ms Fram	t	T	09	48.0	15.9	6.5	Grei	14	24	0	Arne Duna, Elvalandet
40 Ms Delfin	f k	T	43	28.0	9.0	4.5	Brunv	32	5	0	Elias Ledang, Nord-Statland
41 Må Odd	f k	T	16	23.0	6.0	3.0	Sleipn	37	7	0	Ivar Bekkavik, Nord-Statland
42 Må Tor	f k	T	24	25.0	7.0	3.0	Gideon	25	5	0	Simon Aring m fl. Fosslandsosen
43 Må Kobben	k f	T	12	22.5	7.0	3.0	Konku	?	4	0	Einar Skorstad, Skorstad
44 Ms Agnes	k	T	25	30.0	12.0	5.5	Nygrei	32	14	0	Ludv J Skorstad, Skorstad
45 Mk Bergliot	f k	T	26	33.0	11.5	5.2	Rapp	26	11	0	Erling Skorstad, Skorstad
46 Må Arne	f k	T	36	25.0	8.5	4.0	Stabil	31	6	0	Tomas Sandvik, Fosslandsosen
47 Mk Lom	f k	T	20	30.8	8.5	4.2	Grei	30	14	4	E Vindsetmo m fl, Fosslandsosen
48 Må Skarven	f	T	43	22.0	7.0	3.0	Sabb	44	5	0	Einar Skorstad, Skorstad
49 Må Signal	k	T	20	23.0	5.0	2.5	Arrow	20	4	0	Erling Bekkavik, Nord-Statland
50 Må Flink	k f	T	10	19.0	5.0	3.0	Ølvar	18	4	0	Henry Pettersen, Survik i Namdalen
51 Mk Miss Crosley	f t	T	35	30.0	9.2	4.5	Bolind	28	10	0	P J Fossland, Fosslandsosen
52 Må Foch	f k	T	18	22.0	5.0	3.0	Meteor	24	3	0	Bernhoff Aune, Nord-Statland
53 Ms Arnesgalten	k	T	43	30.0	9.4	4.5	Heimd	33	14	0	Peder Devik, Fosslandsosen
54 Må Tyrihans	f	T	21	20.0	7.0	3.0	Hjelset	19	5	0	Berntinius Johnsen, Fosslandsosen
55 6/å —	f	T	26	28.0	9.0	4.0	—	—	—	4	Konrad Skorstad m fl, Skorstad
56 6/å —	f	T	20	24.0	8.0	3.5	—	—	—	0	Konrad Skorstad m fl, Skorstad
57 Må Sabben	k f	T	26	20.0	7.0	5.0	Sabb	28	3	0	David H Skorstad, Skorstad
58 Må Basken	k	T	27	23.0	7.0	5.0	Gideon	15	4	0	John J Skorstad, Skorstad
60 Ms Kjell	f	T	?	26.5	7.0	3.5	Grei	08	3	0	Elias Karlsen m fl, Jønnvika
61 Ms Napp ¹⁾	k	T	30	39.9	13.2	6.0	Union	30	10	0	Ottar Johnsen, Skorstad

1) Omb. 1937.

Firmaet

SKIBS & FISKERIUTSTYR, Trondheim

ALT UTSTYR TIL FISKEFARTØYER.

Forespør hos oss når noe trenges.

Farkostens nummer art og navn	Anvendelse	Materiale	Byggeår	Lengde	Bredde	Dybde	Maskin			Eierens (den korresponderende reders) navn og postadresse
							Hva slags	Byggeår	H. K.	
62 Må Bølgem	f k	T 42	24.0	7.5	5.0	Sabb	41	4	0	Erling Sætreng, Fosslandsosen
63 Må Hoddøy	f	T 29	22.7	7.5	3.0	Sabb	32	5	0	Simon Hoddø, Nord-Statland
64 Må Teistinn	f	T 30	25.5	8.5	3.5	Sabb	30	5	0	Peder Holm, Fosslandsosen
65 Ms Laila	f k	T 46	29.0	10.0	5.0	Skand	?	10	0	Alf Holthe m fl, Nord-Statland
66 Må Odd	f k	T 35	22.0	8.0	3.5	Sabb	29	5	0	Ottar Johnsen, Skorstad
67 8/å	f	T 24	28.1	10.8	3.7	—	—	—	4	Beier Myrvik m fl, Jønnvika
68 Må Star	f	T 98	21.0	8.0	1.6	Sabb	33	3	0	Elias M Ledang, Nord-Statland
69 Må Gideon	f k	T 31	24.0	7.0	4.0	Gideon	?	4	0	Alf Finnanger, Nord-Statland
70 Mk Gerd	f k	T 31	38.0	12.0	6.0	Rapp	34	32	0	Ingjarl Skorstad m fl, Skorstad
71 Må Brødrene	f k	T 34	26.0	9.0	4.0	Grei	34	9	0	Sverre Landre m fl, Fosslandsosen
72 Må Måken	f	T 35	21.0	5.5	2.5	F M	20	4	0	Leif Prestvik m fl, Nord-Statland
73 Må Glimt	f	T 32	22.0	6.0	2.5	Sabb	32	3	0	Ludv. Seierstad m fl, Elvalandet
74 Må Glimt	f k	T 37	24.0	8.0	5.0	Heimd	30	7	0	Normann Sjursen, Nord-Statland
75 Mkr Otterøy	f k t	T 46	50.0	15.4	8.2	Union	38	30	0	Ottar Johnsen, Skorstad
76 Må Brott	f k	T 37	27.0	9.0	4.0	Volda	37	10	0	Bonsak Skorstad m fl, Skorstad
77 Må Trafikken	f	T 32	25.0	9.0	5.0	Sabb	40	9	0	Petter Hamnes, Fosslandsosen
78 Ms Brødrene	f k	T 39	32.0	10.5	6.0	Finnei	27	12	0	Peder Sund m fl, Nord-Statland
80 Ms Levi	f k	T 17	32.0	10.0	5.3	Heimd	?	14	0	Jentoft Bugge, Fosslandsosen
81 Må San	t k	T 39	24.0	8.5	5.0	Sabb	32	5	0	Sigmund Langstrand, Nord-Statland
82 Må Rappen	f k	T 33	24.3	8.0	4.0	Rapp	21	7	0	Arthur Berg m fl, Nord-Statland
83 Må Sabb	f k	T ?	21.3	6.4	?	Sabb	40	4	0	Alf Kløvik, Nord-Statland
84 Må Brott	f	T 39	22.0	6.5	3.0	Konku	29	4	0	Tomas Johnsen, Fosslandsosen
85 Må Skarv	f	T 25	29.0	7.0	6.0	Rapp	26	8	0	Johs. Berg, Fosslandsosen
86 Må Gerda	f	T 39	23.0	7.0	3.5	Sabb	39	5	0	Thomas Hestvik, Fosslandsosen
87 Må Krysseren	f	T 37	26.0	8.0	4.0	Brunv	27	5	0	Konrad Nygård, Fosslandsosen
88 Må Rappen	f	T 25	26.0	7.0	4.0	Rapp	25	4	0	Tomas Johnsen, Fosslandsosen
89 Må Odd	f k	T 06	21.5	7.0	3.0	Sabb	37	3	0	Melvin Lind, Fosslandsosen
90 Må Laksen	f	T 30	21.0	6.5	4.0	Sabb	30	3	0	Hannes Lakseo, Fosslandsosen
91 Må Laksen	f	T 37	20.0	8.0	4.0	Sabb	37	3	0	Karl J Hovik, Fosslandsosen
92 Må Fram	f	T 30	21.0	7.0	4.0	Levan	14	4	0	Petter Sund, Nord-Statland
93 Må Trond	f t	T 13	20.7	6.5	2.7	Wichm	37	2	0	Kristen Hovik, Fosslandsosen
94 Må Kråka	f	T 24	24.0	6.0	3.0	Sabb	32	5	0	Ant. Sørvik, Survik i Namdalen
95 Må Laks	f	T 29	22.3	6.4	3.7	Bolind	30	6	0	Ole Hovik, Fosslandsosen
97 Mk Stein ¹⁾	k	T 10	37.0	12.6	6.7	Grei	18	25	0	Asbjørn Landre m fl, Skorstad
98 Må Truls	f	T 20	19.0	3.5	2.0	Sabb	30	3	0	Alf Moksnes, Fosslandsosen
99 Må Trysilknut	f	T 35	23.0	7.5	5.0	Sabb	35	5	0	Paul Altø, Fosslandsosen
100 Må Truls	f	T 37	23.0	7.0	4.0	F M	37	4	0	Frits Ekker, Fosslandsosen
101 Må Glimt	f	T ?	18.0	5.0	3.5	Meteor	?	4	0	Samuel Aune, Nord-Statland
102 Må Rapp	f	T ?	17.0	5.0	2.5	F M	?	2	0	Berner Hartvigsen, Fosslandsosen
103 Må Sleipner	f k	T 30	24.0	8.0	4.0	Ferro	35	8	0	Brynjar Ramstad, Fosslandsosen
104 Mk Måken	f	T 45	25.0	8.5	3.5	Sabb	37	5	0	Arne Torsen, Jønnvika
105 Mk Oia	f k	T 46	40.0	12.0	5.5	Rapp	43	17	0	Petter Oien, Fosslandsosen
106 Må Fram	f	T 40	18.0	6.0	3.0	Levan	?	3	0	Sigvald Hoddø, Nord-Statland

1) Omb. 1938.

BRØDRENE AARSÆTHER a.s

Etablert 1877.

Ålesund

Rikstelefon 2800.

Filialer i Svolvær, Kabelvåg, Henningsvær og Risvær.

» » Tufjord, Ingøy, Kjøllefjord, Mehamn, Vardø og Vadsø.

KJØPER FISK — LEVER — TRAN OG ROGN.

Farkostens nummer art og navn	Anvendelse	Materiale	Byggeår	Lengde	Bredde	Dybde	M a s k i n			Eierens (den korresponderende reders) navn og postadresse
							Hva slags	Byggeår	H. K.	

NT-R. Røra merkedistrikt.

1	Må Grei	f	T'33	21.0	7.0	3.5	Grei	17	4	1	Aksel Næss, Røra
2	Må Sikker	k f	T'?	24.9	7.6	3.5	Fennia	18	5	1	Karl K. Austad m fl, Røra

NT-SN. Sandvøllan merkedistrikt.

1	Må Pelle	f	T'20	19.0	6.0	3.0	motor	?	3	0	Martin Hjulstad, Sandvøllan
2	Må Sleipner	f	T'31	29.0	7.0	3.5	Sleipn	?	8	0	Olaf Stormes m fl, Sandvøllan
3	Må Mågen	f	T'?	19.0	7.0	3.0	Perfek	35	6	0	Ingvald Hustad, Sandvøllan
4	Mk Trygg	f	T'35	40.0	13.5	6.5	Rapp	?	17	1	Olaf Langås m fl, Sandvøllan
5	Mk Liv	f	T'10	23.0	7.5	3.0	Skand	?	6	0	Raffel Stormes, Sandvøllan
6	Mk Von	f	T'?	42.4	13.8	5.4	Alpha	14	14	1	Bernt Heistad m fl, Sandvøllan
7	Må —	f	T'24	23.0	7.0	3.0	Sleipn	20	6	0	Alfred Kirknes, Sandvøllan
8	Mk Vågen	f	T'33	33.9	10.3	3.9	Avanc	?	20	0	Paul Grønnesby, Sandvøllan
9	4/å —	f	T'20	31.9	9.6	5.3	—	—	—	2	Olaf Langås m fl, Sandvøllan
10	Mk Alden	f	T'12	40.0	13.0	5.4	Ideal	27	20	0	Karl Bjerkan, Sandvøllan
13	Ms Rapp	f k	T'13	22.0	6.5	3.0	Heimd	?	5	0	Anders Skjelvan m fl, Sandvøllan
14	4/a —	f	T'19	22.0	5.0	3.0	—	—	—	0	Martinus Albergssjø, Sandvøllan
15	Må Småen	f	T'22	22.0	6.0	4.0	Ferro	30	3	0	Andreas O. Hustad, Sandvøllan
18	Ms Nordvang	f	T'11	31.0	11.0	5.3	Skand	?	8	0	Trygve Hustad m fl, Sandvøllan

NT-SV. Skatval merkedistrikt.

2	Må Sei	f	T'19	25.0	6.0	3.0	Levan	19	5	0	J. M. Stenvikaunet, Skatval
3	Må Nordlys	f	T'33	23.0	6.5	3.0	Grei	?	5	0	Arne Skjærvold, Skatval
6	Ms Glimt	f	T'36	24.0	7.0	3.0	Stabil	30	6	0	Alf G. Hammer, Skatval
7	Må Snøgg	f	T'30	24.0	7.0	3.0	FM	30	6	0	Sigurd Sandstad m fl, Skatval
8	Mk Fayken	f	T'37	33.0	9.0	4.0	Rapp	28	10	0	Arnfinn Hammerhaug m fl, Skatval
9	Må Fram	f	T'45	30.0	10.0	4.0	Levan	26	8	0	Sigurd Landstad m fl, Skatval

NT-SK. Skogn merkedistrikt.

1	Ms Fram	f	T'33	27.0	8.4	4.0	Rapp	21	6	0	Johan Bjørgum, Ekne
2	Ms Norvågen	f	T'?	30.0	10.0	3.0	Gideon	25	8	1	Kåre Wandsvik, Levanger
3	Ms Spurven	f	T'?	21.5	6.0	2.3	Trygg	?	3	0	Lorentz Aursand, Levanger
4	Må Måken	f	T'30	24.0	6.5	3.5	N-Sabb	37	5	1	Asbj. Gundersen Næsset, Levanger
5	Ms Trygg	f	T'35	28.0	9.0	4.0	Rapp	23	6	0	Bj. Alistad m fl, Næsset, Levanger
6	Mk Hugin	f	T'12	36.0	12.0	6.0	Skand	15	6	0	Linus Granlund, Levanger
7	Ms Fiskeren ¹⁾	f k	T'07	25.0	8.0	2.5	Rapp	16	6	1	Einar Nordholmen, Ekne
8	Mk Sjøliv	f k	T'36	31.0	9.0	5.0	Skand	32	6	0	Leif Jønvik m fl, Ekne
9	Mkr Fram	f	T'37	26.0	8.0	4.5	Gideon	23	5	1	Johs. Lorås, Nordberg, Levanger
10	Ms Sjøblomsten	f	T'?	22.0	6.0	3.0	motor	25	4	0	Olaus Wandsvik, Skogn
11	Må Sleipner	f	T'25	19.1	5.8	2.5	Sleipn	27	3	0	H. Helgheim, Næsset pr. Levanger
12	Mk Håpet	f	T'25	31.0	10.0	4.3	Tuxh	25	10	1	A. M. Skauge, Næsset pr. Levanger
13	Må Liv	f	T'43	23.0	17.5	4.0	FM	45	6	1	Ragnar Laberget, Skogn st.
14	Må Bernt	f	T'10	22.0	6.0	3.0	Penta	?	5	0	Oskar Jørgensen, Levanger

1) Omb. 1931.

Fiskernes Ferskfiskomsetning ^{S/L}

Hovedkontor: Kjølelageret i Trondheim. Telegr.adr.: «Fiskeomsetning».

Avdelingskontor: Oslo — Bergen — Narvik.

Telef. Trondheim: 21528-29-30. Oslo: 413 006, 417411. Bergen: 16827, 19048.

NT-SK Skogn — NT-VN Verran.

Farkostens nummer art og navn	Anvendelse	Materiale	Byggeår	Lengde	Breidde	Dybde	Maskin			Eierens (den korresponderende reders) navn og postadresse
							Hva slags	Byggeår	H. K.	
15 Mk Brisling	f	T	35	42.0	12.5	6.0	Wichm	35	20	1 Ing. Strandholmen m fl. Ekne
16 Ms Erna	f	T	37	24.0	8.0	4.0	Sabb	37	5	1 Georg Rundhaug, Ekne
18 Må Kamrat	f	T	?	23.0	6.0	3.0	motor	?	4	1 Einar Nordholmen, Ekne
19 Må Laks	f	T	32	22.0	7.0	4.0	Gideon	27	4	0 Hartvik Jønvik, Ekne
20 Mk Aktiv	f	T	12	39.0	12.0	4.5	Levan	24	15	2 Ivar Johansen, Levanger
21 Ms Proven	ft	T	32	26.5	8.0	3.0	Sabb	37	5	0 Ole Aursand m fl. Braset, Levanger
22 Må Terje	fk	T	27	29.0	9.5	4.5	Helset	27	8	1 Ingmar Jønvik, Ekne
NT-SB. Sparbu merkedistrikt.										
4 Mk Farmann	k f	T	30	37.0	11.5	5.0	Heimd	38	29	0 Johannes Hustad, Vist
5 Mk Skaholmen	f	T	36	40.0	13.0	5.0	Wichm	43	20	0 Alfred Hustad, Vist
7 Mk Anne	fk	T	38	29.7	10.6	4.2	Heimd	29	14	0 Oskar Rennemo, Steinkjer
8 Ms Norma	fk	T	31	32.0	11.0	4.5	Grei	22	10	0 Paul Nordgård, Sparbu
9 6/å Lun 2	f	T	30	32.0	9.0	3.8	—	—	—	3 Johs Hustad m fl. Vist
11 Mk Rass	f	T	42	30.0	8.0	3.2	Alpha	?	7	0 Frits Solem m fl. Steinkjer
12 Må Glimt	f	T	?	23.0	7.0	3.5	Grei	?	4	0 Anton Larvik, Sparbu
NT-SD. Stjørdal merkedistrikt.										
f. t. ingen merkepl. fiskefarkoster.										
NT-VV. Vemundvik merkedistrikt.										
2 8/å Petra	f	T	15	30.0	11.0	3.5	—	—	—	4 Anker Ganes m fl. Vemundvik
3 Ms Kvik	k ft	T	13	22.0	7.0	3.5	Alpha	13	4	0 Sverre Thobro m fl. Vemundvik
4 Ms Neptun	k ft	T	00	34.0	11.0	5.0	Kamp	14	10	2 Ole O Hestvik m fl. Namsos
NT-VL. Verdal merkedistrikt.										
2 Ms Proven	f	T	?	22.0	7.0	3.0	motor	24	5	1 Anton Vestnes, Verdal
4 Mk Alf	f	T	14	30.0	8.0	4.0	Konku	14	4	1 Arvid Arentzen, Verdal
NT-VN. Verran merkedistrikt.										
2 Ms Midnatsol	k t	T	09	36.1	12.2	5.3	Grei	16	7	2 Ole S Mollan, Verrastranda
3 Ms Fisk	ft	T	11	22.0	7.0	4.0	Atlant	17	4	0 G Aursand, Venneshamn
5 Må —	ft	T	14	21.2	5.3	3.2	motor	14	5	0 Johs J Øra, Verrastranda
8 Ss Leif	k	T	10	25.5	8.7	3.2	—	—	—	1 Per Stavrum, Verrastranda
11 Må Rapp	f	T	?	21.2	6.4	5.3	Grei	24	4	1 Magne Madsen, Vestvik
16 Mk Proven	f	T	27	29.7	9.0	4.8	Solli	28	12	1 Armand Furunes, Trongsundet
18 Ms Måsen	f	T	20	30.8	8.5	4.0	Grei	22	7	1 Andreas Kleven, Venneshamn
19 Må Brødrene	f	T	10	28.7	8.0	?	Kelvin	20	13	1 Egil Avik, Verrastranda
20 Må Kitty	f	T	15	23.4	5.8	3.2	Levan	20	7	1 Ingebrikt Buberg, Trongsundet
21 Må Tor	f	T	18	23.4	5.8	4.2	Levan	23	5	1 Ole Tommerberg, Trongsundet
22 Må Pavo	f	T	34	30.1	8.8	4.0	Grei	12	7	1 Paul Sand Verrastranda
23 Må Truls	f	T	24	28.7	7.4	4.2	Wichm	?	6	1 Verran Skogeierlags sagbruk, Verrastranda

Firmaet

SKIBS & FISKERIUTSTYR, Trondheim

ALT UTSTYR TIL FISKEFARTØYER.

Forespør hos oss når noe trenges

Farkostens nummer art og navn	Anvendelse	Anvendelse	Byggeår	Lengde	Bredde	Dybde	M a s k i n			F. & fangs.	Eierens (den korresponderende reders) navn og postadresse
							Hva slags	Byggeår	H. K.		
24 Må Måsen	f	T	18	21.9	5.3	3.2	Sollie	24	3	1	Edv. P Thun, Verrastranda
25 Ms Svarten	f	T	20	25.5	7.4	3.2	Grei	28	4	1	Johs. Madsen, Vestvik
26 Ms Svanen	f	T	36	31.9	10.6	3.4	Popul	10	6	1	Ole P Aune, Vestvik
27 Må Sabb	f	T	30	27.6	7.4	2.2	Sabb	32	5	1	Arne Langnes, Verrastranda
28 Må Hilda 2	h t	T	91	58.4	17.0	7.9	Stabil	20	20	1	Johannes Øra m fl, Verrastranda
29 Ms Erling ¹⁾	f	T	24	28.7	9.7	3.7	Sabb	37	5	1	Andres Withbro m fl, Trongsundet
31 Må Odin	f	T	36	25.5	7.4	4.2	Sabb	37	7	1	Martin Rømyrás, Verrabotn
32 Ms Kvik	f	T	39	28.7	9.6	3.7	Stabil	?	8	1	Leif Vaade, Trongsundet
34 Må Glimt	f	T	35	28.7	6.4	4.2	Penta	32	12	1	Edolf Solheim m fl, Verrastranda
35 Ms Stormfrid	h f	T	28	31.8	8.5	6.4	L-Grei	?	7	1	Johan Vaagsbø, Verrastranda
36 Ms Liv	f	T	10	25.5	8.5	4.2	Grei	10	9	1	Karl Hovd, Tua
38 Må Juno	f	T	30	21.2	6.0	2.9	F M	30	5	1	Olaf Røstvald, Vestvik
39 Må Tor	f	T	36	21.2	5.6	3.2	Sabb	40	3	1	Ingolf Rømyrás, Verrabotn
40 Må Svanen	f	T	?	22.3	6.3	3.2	Rapp	41	4	1	John Sørli, Verran

NT-V. Vikna merkedistrikt.

1 Mk Glimt 3	fk h	T	16	44.0	13.5	8.0	Nygrei	?	30	2	Per Holm m fl, Karstenøy
2 Må Lommen	kf	T	30	23.0	7.5	3.5	Elefant	15	6	0	Alf Hatland, Hatland
3 Mk Odd	kf	T	07	46.0	15.0	6.2	Stabil	20	20	0	Johan M Nygård, Austafjord
4 Mk Perlen	kf	T	09	31.0	10.0	5.5	Rapp	30	10	0	Torolf Strand, Bondøy
5 Må Småen	f	T	46	19.0	7.0	3.0	Helset	25	4	0	Ivar Laugen, Bondøy
6 Mk Venus	kf	T	15	37.5	12.5	6.0	Heimd	25	20	0	G R Horseng, Austafjord
7 Må Vesle-Kari	f	T	12	21.0	7.0	3.0	motor	?	4	0	A Emilsen, Lauvøy, Lauvøvvågen
8 Må Ottar	f	T	38	15.0	5.0	4.0	Solo	37	3	0	Ottar Jakobsen, Rørvik
9 Må Svanen	f	T	45	20.0	7.0	4.0	Rapp	33	4	0	Trygve Strand, Gåsværøy
10 Må Sleipner	f	T	30	21.0	5.0	3.0	Sabb	41	3	0	Peder Lund, Valøya i Namdal
11 Må Teisten	f	T	23	20.0	6.0	2.5	Sabb	40	3	0	H A Skjærvær, Valøya i Namdal
12 Må Lita	f	T	42	22.0	6.0	3.0	Marna	38	6	0	Elif Bondø, Bondøy
13 Må —	f	T	30	22.0	5.0	4.0	Sabb	30	3	0	Johan Eriksen Lysoy, Hatland
14 Må Klippen	f	T	46	24.0	8.0	5.0	Sabb	46	5	0	Heiberg Kristiansen, Kvaløyhamn
15 Må Måken	f	T	30	21.5	6.5	3.0	Rapp	28	4	0	Bjarne Hansen Brådsøy, Frølsøy
16 Må Pelle	fk	T	36	21.0	5.0	2.3	Sabb	38	3	0	Olav Valø, Valøya i Namdalen
17 Må Vesla	fk	T	44	19.0	6.0	4.0	Sabb	40	3	0	Leif Ulsund, Austafjord
18 Må Laksen	fk	T	?	22.0	5.8	2.4	Grei	18	4	0	Sigbjørn Borgan, Lysoy, Øvereng
19 Ms Rakel	kfft	T	98	51.5	16.6	7.1	Tuxh	26	28	1	Kåre Olsvik m fl, Gardstad
20 Må Sleipner	f	T	32	22.0	7.0	3.5	Sabb	41	3	0	Eivind Vågø, Karstenøy
21 Må Tenfjord	f	T	28	20.7	5.7	2.2	Tennfj	28	3	0	Petter Lyngnes, Hatland
22 Må Tordenskj.	f	T	41	23.0	5.5	3.0	Sabb	30	3	0	Roald Grindvik, Kvaløyhamn
23 Må Agnes	f	T	39	24.0	7.0	4.0	Sabb	30	3	0	Torleif Bindrø, Hatland
24 Mk Elsa	kf	T	38	44.0	14.0	7.0	Volda	38	30	1	Odin Johansen m fl, Rørvik
25 4/å Alken	f	T	38	22.0	7.0	3.0	—	—	—	0	Eugen Myhre, Hatland
26 Må Kvik	f	T	28	21.0	6.0	2.5	Sleipn	28	6	0	Otto Kaald, Rørvik
27 Må Kari	f	T	43	21.0	7.3	3.2	Sabb	45	3	0	Alfr. Kristiansen, Borgund i Namdalen
28 Ss Jenny	fk	T	05	23.7	7.5	3.5	—	—	—	0	Kåre Svino, Garstad
29 Må Snarpen	f	T	30	19.0	6.0	3.0	Rapp	36	4	0	Torvald Ness, Kvaløyhamn

1) Omb. 1934

NORGES LEVENDEFISKLAG S/L

Avdelingskontorer: Oslo kontoret 424 245. Mosjøen kontoret 329. Andalsnes kontoret 184
Telegr.adr.: Levendefisk. Hovedkontor: Trondheim. Sentralbord 29060.

FISKERNES EGEN FORRETNING.

Farkostens nummer art og navn	Anvendelse	Materiale	Byggeår	Lengde	Bredde	Dybde	M a s k i n			Eierens (den korresponderende reders) navn og postadresse	
							Hva slags	Byggeår	H. K.		
											F. & fangsb.
30	Må Per	t	T'33	28.0	9.0	6.0	Gideon	11	6	0	Roald Grindvik, Kvaløyhamn
31	Ms Nordlyset	f	T'05	31.0	11.0	4.5	Dan	?	7	0	Arthur Nilsen, Rørvik
32	Ms Inga	k h	T'16	34.5	11.5	5.0	Gideon	15	10	0	H J Ofstad, Ofstad i Namdalen
33	Må Johnne- mann	f	T'46	21.0	7.5	4.0	Marna	47	5	0	Johan Haraldsø, Sørgjæslingan
34	Mk Sverre	k f	T'24	33.5	10.5	5.2	Dan	13	8	0	Sverre Ulsund, Austafjord
35	Må Teisten	f	T'41	21.0	7.0	3.0	Sabb	?	4	0	Sigurd Langø, Vansøyvågen
36	Må Rapp	f t	T'20	29.0	8.0	3.0	Rapp	20	14	0	Helge Bondø, Gardstad
37	Ms Magdalena	k h	T'08	36.0	6.0	5.3	Nygrei	?	20	2	Aksel Bondøy, Gardstad
38	Må Sabb	k f	T'36	26.0	9.0	6.0	Sabb	26	5	0	Erling Edvardsen, Rørvik
39	Mk Umni	k f	T'47	35.0	12.0	6.0	Rapp	47	24	0	Petter Hestø, Sørgjæslingan
40	Må Snarp	f	T'45	18.0	6.5	4.5	Sabb	?	3	0	Jan J Kjørseng, Kjørseng
41	Må Villy	f	T'35	18.0	5.5	2.5	F M	38	2	0	Terje Agien, Borgund i Namdalen
42	Må Ranveringen	f	T'38	22.0	7.0	4.0	Rapp	27	4	0	Birger Sorøy m fl, Sørgjæslingan
43	Ms Hansemann	k f	T'41	24.0	8.0	5.0	Sabb	41	5	0	Hans I Hansen, Sørgjæslingan
44	Må Jona	f k	T'43	23.0	7.0	5.0	Sabb	30	3	0	Bjarne Kristendal, Karstenøy
45	Må Start	f	T'43	20.0	6.5	4.0	Alda	?	4	0	Sigurd Valø m fl, Frelså
46	Må —	f k	T'31	21.4	5.5	2.5	Sabb	31	3	0	Arthur Nordheim, Rørvik
47	Mk Tryg	k f	T'36	28.0	9.0	5.0	Alpha	10	4	0	Halfdan Hansen, Sørgjæslingan
48	Må Truls	f	T'40	21.0	7.0	3.8	Sleipn	40	4	0	Arne Sorheim, Lauvøyvågen
49	Må Fisken	f	T'28	24.0	7.0	3.8	Norge	13	3	0	Arthur Hestø, Frelså
50	Må Palmen	k f	T'35	23.9	6.4	3.2	Sabb	32	5	0	Thorbjørn Thorsen, Bondøy
51	Må Fuglen	f	T'46	21.0	6.5	3.0	Heimd	31	4	0	Petter P Strand, Austafjord
52	Må Vægen	sl f	T'18	30.0	10.0	5.0	Gideon	18	10	5	Janna Klette, Rørvik
53	Ms Mjølner	k	T'08	28.0	10.0	4.5	Gideon	12	4	0	Arne Vågø, Ofstad i Namdalen
54	Må Jona	f	T'38	22.0	7.0	3.8	Sabb	38	3	0	Kristian Lyso, Hatland
55	Må Sing 2	f t	T'30	25.5	8.5	4.3	Sabb	30	5	0	Torvald Ulsund m fl, Austafj.
56	Må Svanen	f	T'21	23.0	6.0	3.0	Sleipn	28	7	0	Olaf Antonsen, Rørvik
57	Må Måken	f	T'?	20.0	5.0	3.0	Sabb	41	3	0	Harald Johansen, Kvaløy i Namdalen
58	Må Terna	f k	T'44	24.0	7.0	5.0	Rapp	32	7	1	Erling Ulsund, Austafjorden
59	Må Sjøfuglen	f	T'36	24.0	7.0	4.0	Sabb	36	5	0	Anna Henrikø m fl, Vansøyvågen
60	Mk Lilly	k f	T'31	38.0	12.0	6.0	Union	31	20	1	H Gåsvær m fl, Gåsvær i Vikna
61	Mk Alken ¹⁾	k h f	T'09	34.5	11.0	6.0	Brunv	?	12	2	Bjarne Valaunet m fl, Rørvik
62	Mkr Brødrene	f k	T'46	36.0	12.0	6.0	Rapp	46	24	1	Martin Mikalsen m fl, Rørvik
63	Ms Norna	f k	T'32	29.0	9.0	7.0	Hjelset	26	7	0	H Tjernsvik m fl, Ofstad i Namd.
64	Må Forsøk	k f	T'?	20.0	6.0	2.8	Norge	?	4	0	Normann Hagen, Rørvik
65	Må Lykken	f	T'42	21.0	7.0	4.0	Alda	41	4	0	Ragnar Bindere, Vansøyvågen
66	Må Silla	f k	T'44	22.0	7.5	4.0	Sabb	43	4	0	Vidar Langø, Vansøyvågen
67	Mk Einar	k h	T'16	38.0	13.0	7.5	Nygrei	?	20	5	Georg Bondø m fl, Bondøy
68	Mk Agnes	h k	T'34	29.0	9.0	4.5	Rapp	41	10	0	Hans B Hansen, Sørgjæslingan
69	Må Gunnar	f	T'?	22.0	7.0	5.0	Marna	40	6	0	Gerhard Valø, Valøya i Namdalen
70	Må Svitt	f	T'47	23.0	7.0	3.0	Sabb	38	5	0	Harald Bondø, Bondøy
72	Må Tenna ²⁾	k f	T'?	21.2	6.4	4.2	Marna	37	5	0	Henry Johansen, Frelså
73	Må Sleipner	f	T'?	20.0	6.0	2.5	Sleipn	29	3	0	Sigurd Langø, Vansøyvågen
74	Må Tormod ³⁾	k f	T'32	23.0	7.5	4.0	Sabb	31	3	0	Arnt Heinsvik, Øvereng

1) Omb. 1951. 2) Omb. 1957. 3) Omb 1945.

Statens Kjøleanlegg og Fryseri - Ålesund

Telefoner 3144.

Opprettet 1920.

Form. 3353.

IS OG AGNSILD etc. Betjening døgnet rundt.

Farkostens nummer art og navn	Anvendelse	Materiale	Byggeår	Lengde	Bredde	Dybde	Maskin			Eierens (den korresponderende reders) navn og postadresse
							Hva slags	Byggeår	H. K.	
75 Må Vesla	f k	T 37	24.5	7.7	3.8	Sabb	29	5	0	Elmer Kvalø m fl, Rørvik
76 Må Fiskeren	f	T 30	25.0	7.0	3.3	Heimd	27	5	0	Bjarne Hatland, m fl, Øvereng
77 Må Havdur	f	T 41	22.5	8.0	2.7	Sabb	42	4	0	Nordal Olsen, Hunnstad i Vikna
78 Mk Glimt	k h	T 16	37.0	12.0	4.1	Nygrei	31	20	5	Erling H Bondø m fl, Bondøy
79 Må Duen	k f	T 33	25.0	8.0	3.3	Sabb	?	5	0	O Olsen Bremnes, Rørvik
80 Må Per	k f	T 33	22.0	8.0	4.0	Rapp	33	5	0	B Johansen, Ofstad i Namdalen
81 Ms Nansen ¹⁾	k f h	T 08	30.0	9.5	4.5	Alpha	10	4	0	Johan Hasfjord, Ramstadlandet
82 Ms Inger ²⁾	k f	T 24	25.0	8.0	4.0	Sabb	38	5	0	Peder Holmgren, Kvaløyhamn
83 Må Fram	f	T 29	21.0	6.0	3.0	Sabb	29	3	0	Konrad Tjernevik, Rørvik
84 Ms Koldbjørn	f k	T 15	33.0	12.0	6.0	Rapp	38	28	2	Reidar Enstad, Rørvik
85 Må —	t	T 06	33.0	10.3	4.8	Rapp	27	6	0	Fredrik Hansen, Lauvøyvågen
86 Mk Alfild	k f	T 16	30.0	10.0	5.0	Gideon	?	9	0	O Nordaunet m fl, Flerengstranda
87 Mk Dønning	k f	T 24	35.0	12.0	7.0	Finnø	26	12	1	A O Kvalø m fl, Kvaløy i Namdal
88 Må Vito	f t	T 35	25.0	7.0	5.0	Marna	35	8	0	Per Holm, Karstenøy
89 Mk Fram	f k	T 15	35.0	11.0	4.5	Skand	15	10	3	Aksel Horseng, Garstad
90 Mk Mary	h k	T 32	37.0	11.5	6.3	Rapp	17	17	0	Theodor Smevik Lundemo, Rørvik
91 Må Teisten	f	T 18	18.0	6.0	2.0	Sabb	30	3	0	Magne Sivertsen, Bondøy
92 Må Sam	f	T 39	19.5	5.0	2.5	Marna	39	3	0	Arthur Haltvik, Rørvik
93 Må Fram	f	T 31	25.0	8.5	3.0	Sabb	31	5	0	Paul Hansen, Bergsnov
94 Må Gry	f k	T 45	37.0	11.0	7.0	Rapp	?	22	1	Lornst Bondø, Bondøy
95 Må Delfin	k	T 24	23.0	8.0	4.0	Tennfj	24	5	0	Leif H Garstad, Gardstad
96 Ms Havskåren	k f	T 31	23.0	9.5	4.5	Heimd	31	7	0	J Johansen Sandvik, Rørvik
97 Mk Hårik	k	T 16	29.5	11.0	8.0	Gideon	11	5	0	Karl Heimsvik, Rørvik
98 Så Ella	f	T 38	26.0	8.0	5.0	—	—	—	—	Kristian Valvik, Rørvik
99 Ms Nordlyset	k f h	T 09	36.0	12.0	5.4	Nygrei	30	30	1	Kristian Breivik m fl, Garstad
100 Må Inge	k f	T 27	24.0	7.5	3.0	Grei	22	4	0	Arthur Grotle, Lauvøyvågen
101 Må Jørgen	k f	T 31	21.0	7.0	3.6	Sabb	38	4	0	Kr. Ramstadlandet, Kvaløyhamn
102 8/3 —	f	T 15	28.0	7.0	2.5	—	—	—	—	K H Kjønnavik m fl, Ofstad i Namd.
103 Må —	f	T 11	23.5	7.0	2.5	Sabb	32	5	0	Edv Hamran m fl, Ofstad i Namd.
104 Mk Letvint	k f	T 25	24.4	9.0	4.2	Finnø	25	14	2	Asmund Borgan, Borgund i Namd.
105 Må Kvik	k	T 25	20.0	6.0	3.0	Sabb	32	3	0	Bjarne Hansen, Brådsø, Frelsoy
106 Må Jøssing	f	T 46	20.0	7.0	3.8	Sabb	35	3	0	Herman Kvaløy, Kvaløyhamn
107 Må Lillegrei	k	T 14	24.8	6.9	2.8	Råkvåg	?	5	0	H A Borgan, Borgund i Namd.
108 Må Arne	f	T ?	21.0	7.0	4.3	FM	32	6	0	Jan Hellesø, Valøya i Namdal
109 Må Start	f	T 39	22.0	7.0	3.0	motor	?	4	0	Edvard Johansen m fl, Rørvik
110 Må Vågø	f	T ?	24.0	7.0	3.0	Rollo	20	6	0	John O Vågø, Ofstadsjøen
112 Mk Flinn	sl t	S 97	83.0	16.5	7.5	Bolind	?	100	2	Sigv. Fossaa, Rørvik
113 Ms Viknajenta	k	T 39	33.7	11.0	5.0	Volda	39	14	1	K Henriko m fl, Vansøy i Namdal.
114 Må Neptun	k	T 28	21.5	6.5	3.5	Sabb	27	3	0	Harald Barøy m fl, Frelsoy
115 Ms Wiking	k h	T 11	25.4	8.2	3.3	Alpha	13	4	0	Einar Grindvik, Kvaløy i Namd.
116 Mk Jonn	f k	T 14	42.5	13.0	7.0	Helset	22	16	1	Bjarne Valaunet, Rørvik
117 Ms —	k	T 30	28.0	9.0	4.6	Brunv	35	10	0	Peder A Rjumsjø, Sorgjæslingan
118 Må Sabben	k f	T 36	23.0	7.0	3.3	Sabb	37	5	0	Sverre Kvaløy, Kvaløy i Namdal.
119 Må Svanen	f	T 38	18.0	6.0	3.0	Sabb	47	4	0	Tormod Ingebriktsen, Bondø
120 Må Fram	f	T 38	23.0	6.5	3.0	Sabb	41	4	0	Arvid Emilsen, Lauvøyvågen
121 Ms Thor	k f	T 29	27.0	8.0	4.0	Sabb	30	5	0	Johan Hasfjord, Ramstadlandet
122 Må Sport	f	T 30	20.0	6.0	3.0	Wiehm	35	2	0	Petter Karlsen, Lauvøyvågen

1) Omb. 1924. 2) Omb. 1944.

BRØDRENE AARSÆTHER a.s

Etablert 1877.

Alesund

Rikstelefon 2800.

Filialer i Svolvær, Kabelvåg, Henningsvær og Risvær.

» Tufjord, Ingøy, Kjøllefjord, Mehavn, Vardø og Vadsø.

KJØPER FISK — LEVER — TRAN OG ROGN.

Farkostens nummer art og navn	Anvendelse	Materiale	Byggeår	Lengde	Bredde	Dybde	Maskin		F. & fangsb.	Eierens (den korresponderende reders) navn og postadresse	
							Hva slags	H. K.			
123 Må Stærkelars	f	T	29	22.0	4.5	2.3	F M	16	4	0	Paul P Hellesø, Valøya i Namd.
124 Må Tron	f	T	30	23.0	8.0	3.0	Helset	32	4	0	J Vågo m fl, Ofstad i Namdalen
125 Må Valborg	k	T	16	25.0	7.5	4.5	Norge	?	4	0	Arne Elveland, Rørvik
126 Må Fram	k	T	38	22.0	6.5	3.5	F M	38	3	0	Osvald Hellesø, Valøya i Namdal
127 Ms Union	k f	T	38	24.0	8.0	3.2	—	—	—	0	B Øvereng, Øvereng
128 Må Repol	f t k	T	31	21.0	6.0	3.0	Sleipn	22	4	0	Johan Ulsund, Valøya i Namdalen
129 Må Jari	f k	T	30	22.0	5.0	3.0	F M	43	4	0	Karle Hellesø, Valøya, Namdalen
130 6/å Fram	f	T	36	20.0	5.5	2.9	—	—	—	0	Paul Hansen, Solvang, Bergsnov
131 Må Øygar	f k	T	46	25.0	8.6	3.5	Sterk	44	4	0	Sigv Pedersen, Vansøy i Namdal
132 Mk Roydur	k f	T	30	34.0	11.0	4.5	Brunv	31	12	0	Ole B Frøseøy, Frøseøy
133 Må Skreien	f k	T	38	24.0	7.2	3.2	Sabb	38	4	0	Henry A Sættøy, Ofstad i Namdal.
134 Må Måken	t	T	37	25.0	8.0	3.7	Marna	40	6	0	Olav E Sylten, Frøseøy
135 Må Laila	f	T	45	22.0	7.5	4.2	Sabb	31	5	0	Oskar Kvaløy, Kvaløyhamn
136 Mk Kjellaug	k f	T	34	30.0	9.8	4.8	Rapp	37	12	0	Kåre H Sørey, Sjørgjæslingan
137 Må Sleipneren	f	T	?	22.0	6.0	2.5	Sleipn	29	3	0	Sig. E Langøy, Vansøy i Namd.
138 Mk Steinar	k f	T	48	28.0	10.0	4.5	Union	39	7	0	Odd Strand, Kvaløy i Namdalen
139 Må Jim	f	T	41	22.0	6.5	3.0	Sabb	28	3	0	Nesdal Nordaunet, Rørvik
140 Ms Ivar	k f	T	42	22.0	7.0	4.5	Sabb	43	3	0	Hagb. Hansen m fl, Sjørgjæslingan
141 Mk Hanna	k f	T	07	40.0	13.0	6.5	Gideon	16	16	6	H Hunnestad m fl, Karstenøy
142 Mk Aud	k f	T	37	36.0	12.0	6.0	Heimd	32	14	0	Marius Vågo m fl, Ofstad i Namd.
143 Mkr Anna											
144 Sā	ft	T	?	49.0	18.7	6.7	Rapp	?	45	0	Harald Olsvik m fl, Gardstad
145 Mkr Søbлом-	f k	T	22	20.4	7.7	4.5	—	—	—	0	Kristoffer K Eidem, Rørvik
sten ²⁾											
146 Må Tor	f	T	38	22.0	7.0	4.0	Finnø	25	5	0	K Hunnestad, Hunnestad i Vikna
147 Ms Argus	k f	T	37	25.0	8.0	4.0	Sabb	31	5	0	Hartvik Nygård, Sjørgjæslingan
148 Må Margitt ³⁾	f	T	27	21.0	6.5	3.3	Sabb	28	3	0	Torbjørn Stavrum, Hatland
149 Mk Jorund	k f	T	32	35.8	11.0	4.5	Nygrei	32	14	0	Normann Barø, Øvereng
150 Må —	f	T	?	21.0	7.8	4.3	Marna	47	5	0	Asmund Borgan, Borgan i Namdal.
151 Må Frithjof Eide	f	T	38	22.0	7.0	4.5	F M	38	6	0	Ingolf Storsul, Valøya, Namdalen
152 Må Knust	f	T	33	25.0	7.0	3.5	Helset	38	4	0	Edmund Vågo, Ofstad i Namdal.
153 Må Stø	k f	T	47	26.0	8.5	4.0	Sleipn	47	6	0	Eilif Skjærvaar, Valøya i Namdal.
154 Må Laks	f	T	?	21.0	6.0	3.0	Norge	?	5	0	Atle Nilsen Flereng, Rørvik
155 Mk Nordlys	f k	T	41	40.0	12.5	5.5	Union	?	20	1	Olaf Ramfjord m fl, Lauvøyvågen
156 Må —	f	T	46	22.0	7.5	3.8	Alda	46	7	0	Johan Päske, Hatland
157 Ms Hortafjord	k	T	31	30.2	9.7	3.8	Gideon	?	8	0	Halvor Nergård, Austafjord
158 Ms Stormfuglen	k	T	14	33.0	11.0	6.0	Gideon	?	8	1	Magnus Farås, Sjørgjæslingan
159 Må Terje	f	T	28	23.0	7.0	3.0	Alpha	?	4	0	Ole P Nordaunet, Rørvik
160 Må Måken	f	T	45	24.0	8.0	4.0	Sabb	42	4	0	Erling Ingebrigtsen, Karstenøy
161 Må Magne	f k	T	27	21.0	5.0	2.5	Sabb	?	3	0	Arthur E Lysoy, Hatland
162 Mk Signal	f	T	22	27.0	8.5	4.3	Gideon	?	4	0	Oliver O Kvalø, Kvaløy i Namd.
163 Må Sjøfugl	k f	T	25	22.0	6.0	2.9	Solo	?	5	0	Amund Isaksen, Ramstadlandet
164 Må Vilma	k	T	41	24.0	8.0	3.7	Popul	?	6	0	Kristian Kvalø, Kvaløyhamn
165 Ms Forsä-											
gatten ⁴⁾	k f t	T	?	53.5	15.0	5.8	Heimd	?	40	1	A Fossaa, Rørvik
166 Må Rappen	k f	T	33	30.0	10.0	7.0	Rapp	?	14	4	Sigurd Fornes m fl, Rørvik

1) Omb. 1944. 2) 4) Omb. 1942. 3) Omb. 1936.

Fiskernes Ferskfiskomsetning ^{s/L}

Hovedkontor: Kjølelageret i Trondheim. Telegr.adr.: «Fiskeomsetning».
Avdelingskontor: Oslo — Bergen — Narvik.

Telef. Trondheim: 21528-29-30. Oslo: 413 006, 417411. Bergen: 16827, 19048.

Farkostens nummer art og navn	Anvendelse	Materiale	Byggear	Lengde	Bredde	Dybde	M a s k i n			Eierens (den korresponderende reders) navn og postadresse	
							Hva slags	Byggear	H. K.		
167 Ms Havmand	k f	T	10	30.0	11.0	8.0	Kamp	20	9	0	Sigurd Arntsen, Rørvik
168 Må —	f t	T	15	30.8	8.5	2.5	Konku	25	5	0	Magnus Løve, Rørvik
169 Må Proven	f	T	?	21.0	6.5	3.0	FM	39	4	0	Einar Williksen, Hunnestad
170 Må Havhesten	k f	T	23	29.6	7.4	3.2	Tennfj	23	5	0	Kåre Kasper Kjørseng, Karstenøy
171 Mk Max ¹⁾	k f	T	13	42.0	13.0	6.0	Brunv	38	30	4	L Horseng, Gardstad
172 Ms Kampen	k	T	12	31.0	10.0	4.5	Kamp	?	?	0	Hermann Marø, Rørvik
173 Ms Fram	h f	T	32	26.0	8.3	3.3	Sabb	20	5	0	Henrik O Sandvik, Rørvik
174 Må Brødrene	f k	T	33	30.0	10.0	4.5	Glimt	37	6	0	Karl J Barøy, Frelsøy
175 Må Gunnar	k	T	26	24.4	6.4	3.2	Kamp	?	?	0	Aksel Olsen, Vansøy i Namdal
176 Må Laksen	f t	T	39	24.0	7.0	5.0	motor	32	7	0	Normann Engstad, Rørvik
177 Ms Johanne	t	T	?	53.5	17.0	8.5	Skand	?	55	0	B Hunnestad m fl. Bergsmo
178 Må Bjarne	f	T	42	23.0	7.0	3.2	Sabb	45	5	0	Lund Fjukstad, Austafjord
179 Mk Kari	f k	T	12	30.0	10.0	4.0	Gideon	10	8	0	Kristian J Lillevik, Øvereng
180 Mk Mjølner	k	T	14	39.0	12.0	6.0	Nygrei	?	30	1	Herlaug Bondø, Bondøy
181 Må Gudlaug	f k	T	39	24.0	7.5	3.5	Sabb	39	4	0	Evall Frelsøy m fl. Øvereng
182 Må —	f	T	37	23.0	6.0	3.0	Sabb	41	5	0	J Sonderland, Kvaløy i Namdalen
183 Ms Agnes Fosså	k t	T	44	53.3	17.3	7.9	Union	43	60	1	Agnes Fosså, Rørvik
184 6/å —	f	T	95	22.8	5.0	2.4	—	—	—	0	Arthur Grande, Valøy i Vikna
185 Mj Fortuna	k t	T	92	75.4	27.3	8.1	Wichm	38	50	1	Ole Holand m fl. Rørvik
186 Mk Forsøk	k f	T	35	30.0	10.0	5.0	Nygrei	35	14	1	Jarle Williksen, Rørvik
188 Må Napp	f k	T	?	23.0	6.0	3.0	Norge	?	5	0	Guttorm Lysoy m fl. Øvereng
189 Må Ramon	k f	T	49	22.0	7.5	3.5	Sabb	39	5	0	Kristian Husby, Rørvik
190 Ms Bølgen	k	T	39	25.0	8.4	4.5	Volda	39	7	0	Halvor Halvorsen, Sørgjæslingan
191 Mk Alf	t	T	10	48.7	13.5	6.7	Bolind	17	40	0	A/S Rørvik Jernvareforr., Rørvik
192 Ms Krassin	k f	T	36	26.0	8.5	4.5	Popul	?	8	0	Odin Frelsøy, Frelsøy
193 Må Måken	f k	T	43	21.0	9.0	3.0	Konku	43	5	0	Peder B Hestø, Borgan i Namdalen
194 Ms Klara	k	T	03	29.0	10.5	5.0	Hein	15	5	0	N Haraldsø, Sørgjæslingan
195 Må Fiskaren	k f	T	29	28.0	8.3	4.0	Tennfj	24	5	0	Arnt Hellesø, Borgan i Namdalen
196 Ms Svana	k f	T	32	25.0	7.0	3.7	Sabb	26	3	0	Nesdal Nordaunet, Rørvik
197 Må Otto	f k	T	29	26.0	7.5	3.7	Sleipn	27	6	0	Paul N Nygård, Austafjord
198 8/å —	f	T	80	25.0	5.0	3.5	—	—	—	0	Hilda Fordelsen, Rørvik
199 Må Stormfuglen	f	T	30	31.0	9.5	4.8	Kamp	60	9	0	Johannes Farås, Sørgjæslingan
200 Må Leif	k f	T	28	29.0	8.5	4.4	Brunv	29	7	0	Alf Nilsen m fl. Austafjord
201 Ms Santa	t k	T	26	41.0	14.0	6.0	Gideon	19	18	2	Waldemar Hatland, Rørvik
202 Må Måken	f	T	20	20.0	6.0	4.5	Sabb	29	3	0	Hilmar Hansen, Lauvøvvågen
203 Må Arne	f k	T	23	23.0	7.0	3.2	Sleipn	28	4	0	Obert Fjukstad, Austafjord
204 Må Olav	f	T	34	20.0	4.5	2.0	Marna	?	4	0	Hilmar Fjukstad, Austafjord
205 6/å —	k	T	15	22.0	5.0	2.5	—	—	—	0	Vilhelm Sættøy, Ofstad i Namd.
206 6/å —	k f	T	24	23.5	5.8	3.0	—	—	—	0	Alf Hunnestad, Hunnestad
207 Må Laksen	f	T	45	18.0	6.0	4.0	Marna	40	8	0	Kåre Sorøy, Sørgjæslingan
208 Må Traust	f	T	29	19.0	6.0	2.0	Sleipn	?	4	0	O Olufsen, Nordøyen i Namdalen
209 Må Lillegrei	f	T	26	22.0	5.4	2.7	Wichm	?	2	0	H J Hommersø, Vansøy i Namdal.
210 Må Margrethe	f	T	?	24.0	6.0	4.0	Sabb	?	4	0	Asbjørn Aune, Ofstadsjøen
211 Må —	k f	T	22	22.0	5.8	2.0	Sabb	?	3	0	Johan Edey, Ofstad i Namdal
212 Må Fiskeren	f	T	29	25.0	8.0	4.7	Tennfj	45	5	0	Harald Borgan, Borgann
213 Må Ellert ²⁾	f	T	?	21.0	6.0	2.6	Tennfj	?	3	0	Erling Lillesul, Valøy i Vikna

1) Omb. 1937. 2) Omb. 1944.

KOBBERSTOFF

„DET GROFRI STOFF“

Farkostens nummer art og navn	Arendelse	Materiale	Byggeår	Lengde	Bredde	Dybde	Maskin			Eierens (den korresponderende reders) navn og postadresse	
							Hva slags	Byggeår	H. K.		
214 Ms Rolf	k f	T	29	31.0	10.0	5.0	Wichm	?	6	0	Reidar Hellesøy, Ofstad i Namd.
215 Må Odd	f	T	40	21.2	7.2	3.2	Sabb	?	3	0	Håkon Stakskar, Rørvik
216 Må Fram	k	T	29	26.0	8.0	4.5	Sabb	?	5	0	Alfred R Horseng, Hatland
217 Må Havdur	f k	T	30	20.0	5.5	8.0	Finnø	41	70	1	Haldor Haugvik, Bondøy
218 Mk Anna Oline	f	T	81	70.0	20.3	3.0	Sabb	37	4	0	Agnes Fosså, Rørvik
219 Må Vesle-Kari	f	T	37	21.0	6.0	4.5	Heimd	31	4	0	Johan O Kvalø Kvaløy i Namdal
220 Må Måken	k f	T	35	23.0	7.5	4.0	Klause	19	3	0	Henrik Bondø, Karstenøy
221 Må Kvik	f	T	?	22.0	6.0	4.1	Sabb	40	5	0	Roald Sørøy, Sørgjæslingan
222 Mk Odd	f	T	46	26.5	8.5	3.5	FM	33	6	0	Ottar Lyngsnes, Rørvik
223 Ms Lola	k f	T	34	21.5	8.0	5.0	Ran	13	14	0	Ditlev Fjukstad, Austafjord
224 Ms Gange Rolf	k t	T	05	36.0	13.0	3.5	Sabb	41	5	0	Einar Grindvik, Rørvik
225 Må Irene	f	T	41	24.0	8.0	2.5	Sleipn	29	4	6	Torvald Bondø, Bondøy
226 Må Lax	f	T	29	21.0	5.5	3.2	Sleipn	39	3	0	Karl K Breivik, Rørvik
228 Må Andungen	f	T	?	20.7	5.8	4.3	Elefant	?	6	0	Petter Vangsfjord, Rørvik
229 Må Måken	f	T	37	23.0	7.5	2.5	Solo	31	3	0	Peder Halmgren, Kvaløyhamn
230 Må Moses	f	T	20	23.0	6.0	4.0	Gideon	29	10	0	Lornst J Borgan, Borgund i Namd.
231 Må Per	t	T	17	33.0	9.0	4.0	Sabb	45	4	0	Harald Andreassen, Rørvik
232 Må Arne	k	T	25	24.0	8.0	5.0	Hjelset	25	4	0	Erling Laugen, Bondøy
233 Må Brødre	k f	T	34	21.0	6.5	3.8	Sabb	35	3	0	Ole Bindero, Ofstad i Namdalen
234 Må Goliat	f	T	38	22.0	5.0	3.0	FM	?	6	0	Torleif Sylten, Ramstadlandet
235 Må Lavur	f	T	30	23.0	7.5	3.0	Sabb	30	5	0	Arnljot Engvik, Rørvik
236 Ms Olaf	h k	T	14	35.0	10.0	7.0	Bolind	35	20	1	Ragna Sivertsen, Rørvik
237 Mk Nordhav	f k	T	45	47.8	14.5	6.7	Rapp	45	45	2	Helga Bondø, Gardstad
238 Ms Sjoskum	k	T	31	30.0	9.0	4.0	Brunv	31	10	0	Sverre Ulsund, Austafjord
239 Ms Svanhild	h k	T	40	37.0	12.3	6.2	Union	40	20	1	Brede Hestø m fl, Rørvik
240 Må Havskåren	k	T	31	26.5	8.5	4.1	Rapp	30	4	0	Arne Kjønnse, Vansøy i Namdal.
241 Må Start	f	T	45	22.0	6.5	5.0	Sterk	45	5	0	Rolf Bindero, Vansøyvågen
242 Mk Erna ¹⁾	k f	T	31	28.0	9.5	4.6	Kamp	?	16	0	Hj Lillevik m fl, Hatland
243 Må Viktor	f	T	42	19.0	6.0	3.0	Sabb	42	3	0	Bjarne Livik, Rørvik
244 Må Norr	k f	T	31	24.0	7.0	3.3	Sabb	32	5	0	Peder Pettersen, Lauvøyvågen
245 Mk Finguten	t	T	77	58.0	16.0	6.0	Skand	12	25	3	A Fosså, Rørvik
246 Må Anne-Lise	f	T	47	22.0	7.0	4.3	Sabb	47	4	0	Asbjørn Lysø, Øvereng
247 Mk Kongshaug	k	T	26	32.0	11.5	5.5	Bolind	?	15	0	Sigurd Frelsey m fl, Frelsey
248 Må Solvei	k	T	30	23.0	8.0	4.0	Gideon	?	4	0	Roald Ingebriktsen, Sørgjæslingan
249 Må Kvik	f	T	44	20.0	6.0	3.0	Sabb	41	3	0	Torstein Olsen, Hunnstad i Vikna
250 Må Havdur	f k	T	44	23.0	7.5	5.0	Sabb	45	5	0	Harald Aune, Austafjord
251 Må Lykken ²⁾	k f	T	32	25.0	6.0	3.5	Sabb	32	3	0	Johan Karlsen m fl, Frelsey
252 Ms Sigmund	k	T	32	25.7	8.5	3.6	Rapp	13	6	0	Elvin K Valø, Austafjord
253 Må Sjøgut	f k	T	?	24.0	7.0	3.0	Sterk	44	5	0	Hilmar Hamarso, Vansøyvågen
254 Må Dønning	f	T	44	21.5	7.0	5.0	L-Grei	?	4	0	Roald Hammarso, Vansøyvågen
255 Må Esla	f k	T	40	22.0	7.0	6.0	Marna	40	6	0	Peder Orinøy, Sørgjæslingan
256 Må Småen	f	T	31	20.0	6.0	3.0	Heimd	31	4	0	Bjarne Hansen, Sørgjæslingan
257 Mk Forsøk	f k	T	18	45.9	13.0	6.0	Bolind	?	20	0	Johan Farås m fl, Sørgjæslingan
258 Må Sabben	f	T	45	19.5	6.0	3.0	Sabb	39	3	0	Sigurd O Hasfjord, Ramstadlandet
259 Må Fri ³⁾	f k	T	?	22.0	7.0	4.0	Tennfj	?	5	0	A M Borgan, Borgund i Namd.
260 Mkr Lommen	k f	T	32	28.0	9.0	3.5	Rapp	44	10	0	Egil Helleø, Austafjord
261 Må Brura	f	T	?	20.0	4.5	2.5	motor	?	2	0	Arthur Nilsen Brendnes, Rørvik

1) Omb. 1941. 2) Omb. 1945. 3) Omb. 1955.

Firmaet

SKIBS & FISKERIUTSTYR, Trondheim

ALT UTSTYR TIL FISKEFARTØYER.

Forespør hos oss når noe trenges.

Farkostens nummer art og navn	Anvendelse	Materiale	Byggedr	Lengde	Bredde	Dybde	Maskin			Eierens (den korresponderende reders) navn og postadresse
							Hva slags	Byggedr	H. K.	
262 Må Hansvikvåg	k ft	T 47	45.0	16.0	6.5	Rapp	46	35	0	Herlof Sivertsen, Rørvik
263 Må Real	t	T 39	22.0	6.0	5.0	Real	30	12	0	Øivind Pettersen, Rørvik
264 Må Laksen	f	T 32	24.0	8.0	4.5	Brunv	32	5	0	Alfred Nilsen m fl, Austfjord
265 Må Duen	f	T 30	21.2	5.3	3.2	L-Grei	29	4	0	Ludvik Olsen, Lauvøyvågen
266 Må Arne	f	T 43	20.0	7.0	3.0	Sabb	27	3	0	Arnliot Hatland, Hatland
267 Må Napp	f	T 45	22.0	6.0	4.0	Sabb	32	3	0	Adolf Nilsen, Karstenøy
268 Må Start	f	T 46	19.0	6.5	3.0	Sabb	46	3	0	Gunnar Hasfjord, Rørvik
269 Må Arvid	ff	T 45	24.0	7.0	5.0	Sabb	45	5	0	Johan A Kvalø, Kvaløyhamn
270 Må Glimt	f	T 45	27.0	8.0	5.0	Glimt	45	10	0	Harald Lund m fl, Valøy i Vikna
271 Mk Brenning	f	T 42	26.0	12.0	7.0	Volda	47	22	1	Jakob Kvalø, Rørvik
272 Må Terje	ff	T 39	21.0	7.0	3.5	Stord	39	3	0	Tomas Nilsen, Rørvik
273 Ms Lom	f	T 43	25.0	8.0	3.5	Sabb	44	5	0	Johan Forås, Sorgjæslingan
274 Må Sleipner	f	T 41	20.0	7.0	3.0	Sabb	46	3	0	Arne Gåsvar, Gåsvarøy
275 Mk Kåre	ff	T 46	45.0	14.0	7.0	Brunv	41	32	3	Sigurd Farnes m fl, Fornes i Vikna
276 Ms Astrea	ff t	T 01	53.0	16.0	5.0	Wichm	30	40	1	Bjarne Hunnestad, Hunnestad i V.
277 Må Willy	f	T 39	21.0	6.0	2.0	Sleipn	46	3	0	Johan Storvik, Vansøyvågen
278 Må Trygg	f	T 46	19.0	6.0	4.0	Sabb	46	3	0	Bjarne Ingebriktsen, Bondøy
279 Ms Ruth ¹⁾	f	T ?	35.0	12.0	3.8	Skand	?	10	0	Thorvald Raue, Rørvik
280 Ms Krabben	f	T 46	26.0	8.0	5.0	Sabb	46	5	0	Leif Boudø, Karstenøy
281 Ms Arvid	f	T 34	27.0	9.5	4.0	Union	39	7	0	Sverre A Kvalø m fl, Kvaløyhamn
282 Ms Lykken	f	T 39	28.0	9.5	5.0	Volda	38	7	0	Sigbjørn Borgan m fl, Øvereng
283 Må Teisten	ff	T 38	20.0	6.0	3.0	Sleipn	29	4	0	Robert Grunnan, Ramstadlandet
284 Ms Senior	f	T 46	25.0	9.0	4.0	Sabb	47	5	0	Lorentz Vågan, Gardstad
285 Ms Sing	f	T 47	25.0	9.0	4.0	Sabb	47	5	0	Arthur Heimsvik m fl, Gardstad
286 Ms Måken	ff	T 46	23.0	7.5	5.0	Sabb	46	4	1	Johan Ingebriktsen, Bondøy
287 Må Ternen	f	T 38	18.0	4.8	2.2	Sabb	38	3	0	Asbjørn Aasvik, Rørvik
289 Må Sill	ff	T 47	20.0	6.0	3.0	Sleipn	47	4	0	Johan Schjelderup, Rørvik
290 Må Blink	f	T 46	22.0	7.0	4.0	Sabb	47	5	0	Einar K Sandvik, Rørvik
291 Må Snorre	f	T 38	20.0	6.0	4.0	Sabb	34	3	0	Ivar Breivik, Valøya i Vikna
292 Må Sing	f	T 47	22.0	7.4	3.8	Sabb	47	4	0	Daniel Lyngsnes, Hatland
293 Må Glimt	f	T 47	21.0	7.0	3.5	Real	47	6	0	Jon Karlsen m fl, Frelsøy

NT-Y. Ytterøy merkedistrikt.

2 Må Måken	f	T ?	21.0	5.5	3.0	motor	25	4	0	Albert Sand, Ytterøy
3 Ms Falken	f	T 39	31.9	9.6	3.2	Brunv	40	10	0	Petter P Bjørvik, Naust
4 Må Pirat	f	T ?	21.4	6.1	2.7	Atlant	20	6	0	Edvin Nygård, Naust
5 Mkr Svanen	f	T 46	24.5	7.7	3.0	Gideon	20	6	0	Torleif Berntsen, Naust

NT-A. Åsen merkedistrikt.

1 Mk Heimen	ff	T 44	28.0	9.0	5.0	Levan	14	8	1	Johannes Sorli, Åsenfjorden
3 Ms Aunland	ff k	T 35	33.0	10.2	?	Gideon	38	14	1	John Esekiassen, Åsenfjorden
5 Må Meteor	tf	T 30	32.0	11.0	4.0	Sterk	42	15	1	A Norheim m fl, Norheim, Åsenfj.
6 Må Tobias	f	T 25	30.0	9.5	3.5	Levan	?	10	4	Ola Løvtaugen m fl, Åsenfjorden
9 Ms Erna ²⁾	k f	T ?	45.0	15.5	6.0	Rapp	36	24	1	O Nordaune m fl, Åsenfjorden
10 Må Fiskaren	f	T 46	30.0	10.0	5.0	Grei	?	12	3	Ingvald Olsen m fl, Åsenfjorden

1) Omb. 1944. 2) Omb. 1941.

MONOPOL'S KOBBERSTOFF

— 301 — Nord — Sør-Trøndelag fylke.
NT-A Åsen — ST-T Trondheim.

Farkostens nummer art og navn	Anvendelse	Materiale Byggeår	Lengde	Bredde	Dybde	Maskin			Eierens (den korresponderende reders) navn og postadresse
						Hva slags	Byggeår	H. K.	
12 6/å —	f	T 26	?	?	?	—	—	—	3 Holte Notbruk, Åsenfjorden
15 6/å —	f	T 33	26.0	9.0	4.0	—	—	—	3 Kristoffer Leangen, Åsenfjorden
20 Ms Varna	f	T 39	28.0	9.0	6.0	Sterko	?	5	1 John Lian m fl, Åsenfjorden

Sør-Trøndelag fylke.

ST-T. Trondheim merkedistrikt.

1 Må Lerka	k t	T 29	28.0	6.5	3.0	Ameri	27	6	0	Saras Wilhelmsen, Trondheim
2 Må Trål	f	T 17	18.0	5.0	3.0	Levan	16	4	0	Johan Johnsen, Trondheim
4 Mk Troll	f	T 14	32.0	10.0	4.0	Bolind	20	18	1	Torger Buhagen, Trondheim
5 Mk Kaulgaren	k t	T 16	65.8	16.1	8.6	Wichm	19	89	0	A/S Trondhjems Can. & Export Co.
7 Ms Måken ¹⁾	f	T ?	32.8	10.5	4.5	Møring	21	8	0	Johan Sivertsen, Trondheim
10 Sā Ida	f	T ?	29.0	6.0	3.0	—	—	—	0	Ludvig Berg, Trondheim
12 Ms Brattegg	h	S 32	165.6	28.2	11.8	Diesel	32	500	4	A/S Havfiske, Trondheim
13 Mk Odd	k f	T 15	45.0	16.0	6.0	Grei	15	35	1	Rasmus Ose, Trondheim
15 Mk Hjalmar	t	T 91	53.5	17.1	7.0	Avane	16	44	0	Nekolai Dahl, Trondheim
17 Mk Heim	t	T 13	50.0	13.0	5.5	Wichm	28	30	0	Peder Johansen, Trondheim
18 Ms Frau	f	T 24	26.0	9.0	4.0	Favori	24	5	0	Antou Karlsen, Trondheim
19 Ms Tamburfjeld	t	T 14	73.2	17.7	6.9	Laval	37	80	0	G Trøan, Trondheim
26 Må Fremad	t	T ?	20.0	6.5	5.0	Sleipn	?	5	0	L O Hegstad, Kjøpmannsgt. 73, Trondheim
27 Mj Solbjørn	t	T ?	68.5	34.2	10.4	Bolind	18	60	1	P Nilsen m fl, Markv. 4 a, Tr.heim
28 Mk Signal	f	T ?	34.0	10.5	5.5	Volda	?	10	1	Fredrik Nielsen, Prinsensgt. 24, Trondheim
31 Må Terna	f	T 26	28.0	7.5	4.0	Konku	33	5	1	Gustav Eggen m fl, Trondheim
35 Mk Minnie	t	T 85	65.6	17.7	6.0	Bolind	?	50	1	Signora Dølvik, Museums plass 3, Trondheim
36 Mk Skarven	k	S 01	86.8	17.0	8.2	Union	41	100	2	Rakvåg Canning Co. A/S, Trondheim
37 Mk Globe- trotter 2	t	T 30	50.0	16.0	8.0	Grei	?	60	0	Trondhjems Cann. and Export Co.
40 Må Grei 2	f k	T 28	27.0	6.0	4.9	Favori	?	4	1	E Engen Hytten, Ilsvikøren, Trondheim
42 Må Grei	f	T ?	23.0	7.0	3.3	Favori	14	4	0	K Asmussen m fl, Trondheim
43 Mk Freidig	f	T 13	36.5	12.0	5.7	Statt	27	13	1	Omund Krokstad, Møllehaugen 3 b, Trondheim
44 Mk Trana	t	T 20	99.4	23.4	11.6	Bolind	?	160	2	A/S M/S Trana, Trondheim
48 Må Ruth	f	T 28	21.6	5.8	3.3	FM	10	3	1	Hjalmar M Alsвик, Børsvends- veiten 14, Trondheim
50 Mk Hustad 1	f	T 08	67.5	19.3	8.2	Union	40	100	1	M Hustad & Co. A/S, Trondheim

1) Omb. 1924

M. Rømen & Co. A.s

Skipsmeglere — Trondheim.

Telefon: 23 461 — 25 399.

Telegr.adr.: Rømen.

KJØP OG SALG AV FARTØYER.

Farkostens nummer art og navn	Anvendelse	Materiale Byggear	Lengde	Bredde	Dybde	Maskin			Eierens (den korresponderende reders) navn og postadresse
						Hva slags	Byggear	H. K. F. & fangstb.	
51 Ms Trygg	f	T ?	20.0	8.0	4.0	Trygg	20	4	1 I M Pedersen, Trondheim
53 Må Glimt	f	T 17	21.0	9.1	3.3	motor	?	5	1 Sigfred Høgsten, Kristian Feldtsgt. 7 c, Trondh.
55 Mk Hinden ¹⁾	t	T 78	86.5	21.0	10.8	Finne	34	140	2 Martin Lien, Batteriv. 3, T.heim
57 Mgs Vårsol ²⁾	t	T 88	78.5	21.9	8.0	Union	32	40	1 P Nilsen, St. Dahlsgt. 32, T.heim
58 Ms Birkeland	kt	T 16	35.0	12.5	7.0	Rapp	18	18	1 Anton Hansen, Trondheim
59 Må Favorit	f	T 27	24.0	6.8	3.8	Favori	18	4	1 Martin Asmussen, Trondheim
67 Mkr Hustad 2	f h	T 36	68.6	18.1	8.3	Wichm	36	50	1 M Hustad, Trondheim
69 Må Svanen ³⁾	f	T 28	21.5	6.5	3.1	Helset	36	5	0. W. Petersen, Wesselsgt. 16, T.heim
71 Ms Dua	t	T ?	61.2	19.7	8.1	Stabil	?	60	1 G Øien, Abelsborgsgt. 12, T.heim
72 Ms Alan	f	T 24	27.8	7.5	3.9	Grei	?	7	1 Johan Alfer, Trondheim
73 Ms Prøven	kt	T ?	34.0	9.0	4.0	Stabil	?	10	1 Jakob Nelvik m fl. Trondheim
74 Må Lerka	f	T 25	24.5	5.8	3.0	—	?	5	1 S. Høgsten, Kr. Feldtsgt. 7 c, T.heim
75 Mk Hustad 3	kt	T 25	67.3	17.8	7.7	Wichm	37	50	1 M Hustad & Co. A/S, Trondheim
76 Mkr Hustad	t	T 42	92.4	19.1	9.7	Wichm	41	200	2 M Hustad & Co. A/S, Trondheim
80 Ms Malmer ⁴⁾	t	T 88	63.5	23.1	7.5	Brunv	41	50	0 Gjerdmund Øien, Abelsborggt. 12, Trondheim
81 Må Grete	kt	T ?	30.0	9.0	4.0	FM	38	18	1 Arne Lohte A/S, Trondheim
82 Må Per	f	T 30	20.0	6.0	3.0	Sterk	28	4	0 M. Wingstenes, Mellemila, T.heim
85 Mj Brødrene	t	T 76	70.8	21.2	8.4	Union	37	50	1 O Nordenborg, Trondheim
86 Mkr Emhustad	t	T 40	90.0	19.5	9.3	Union	40	120	1 M Hustad & Co. A/S, Trondheim
87 Mk Havdur 2	t	T 24	72.0	16.5	8.1	Bolind	32	75	1 Norges Levendefisklag L/L, Trondheim
88 Mk Sollys	f	T 36	33.0	10.2	4.5	Skand	?	15	0 Fredr. Nilsen, Sandgt. 11, T.heim
90 M/ Rolf	fk	T 24	30.1	7.9	3.8	motor	?	11	0 Albin Thuen, Jofrumgt. 14, T.heim
91 Må Viko	fk	T 39	24.0	6.0	4.5	FM	36	6	0 Ingv Grande m fl, Brator- veiten 13 c, Trondheim
93 Ms Norfjeld	kh t	T 46	118.0	23.2	11.5	Union	45	350	2 A/S Nortrafikk, Trondheim
94 Mkr Lotus 1	kh t	T 39	62.8	16.5	8.0	Union	41	100	0 Arne Lothe A/S, Trondheim
95 Mkr Sverdfisk ⁵⁾	fk	T ?	46.2	15.7	5.5	Rapp	45	35	1 Birger Sørensen, T Angelsgt., Trondheim
96 Ms Glimt	f	T ?	24.0	8.2	3.8	Bilm	26	24	1 Ludv Pedersen, Biskop Sigurds- gt. 10, Trondheim
97 Ms Levende- fisk 1	t	T 47	75.0	18.0	9.0	Wichm	47	100	1 Norsk Levendefisklag S/L, T.heim

ST-A. Agdenes merkedistrikt.

1 Må Liv	f	T 30	28.7	8.5	5.2	Helset	34	10	0 Sofus Dypvik, Selva
2 Må Lun	f	T 38	25.0	8.0	3.0	FM	38	6	0 Olga Dahl, Imsterfjord
3 Må Treff	f	T 23	24.5	7.0	2.5	FM	26	4	0 Alf Berg, Imsterfjorden
4 Må Måsen	f	T 38	30.8	9.6	4.2	Helset	32	8	0 Ole Antonsen, Selnes, Selva
5 Må Øivind 2	fk	T 30	28.1	8.5	3.2	Helset	30	8	0 Trygve Tyskø, Imsterfjorden
6 Ms Laxen	kt	T 17	32.0	10.0	4.0	Levan	17	10	0 J Stensen A/S, Imsterfjorden
7 Må Leik ⁶⁾	fk	T 25	26.5	7.0	3.5	FM	33	6	1 Arthur Bjørgen, Imsterfjorden
8 Må Snøgg	f	T 41	20.0	4.5	2.0	Kvikk	?	5	0 Arne F Fjorden, Vinjevågen
9 Må Viking	f	T 30	24.0	7.0	4.0	FM	39	6	0 Osvald Bjørgen, Imsterfjorden
10 Må Plasken	f	T 35	18.0	6.0	3.0	Real	45	5	1 Arne Øyan m fl, Stavøy

1) Omb. 1934. 2) 4) 6) Omb. 1938. 3) Omb. 1942. 5) Omb. 1946.

NORGES LEVENDEFISKLAG S/L

Avdelingskontorer: Oslo kontoret 424 245. Mosjøen kontoret 329. Andalsnes kontoret 184
 Teleg. adr.: Levendefisk. Hovedkontor: Trondheim. Sentralbord 29060

FISKERNES EGEN FORRETNING.

Farkostens nummer art og navn	Anvendelse	Materiale	Byggear	Lengde	Bredde	Dybde	Maskin			Eierens (den korresponderende reders) navn og postadresse
							Hva slags	Byggear	H. K.	
11 Må Terna	f	T 41	21.2	7.4	3.2	L-Grei	18	4	0	Sigurd Gosli, Stavøy
12 Må Svanen	f	T 39	27.0	7.9	5.7	FM	39	6	0	Selmer Kvale m fl, Imsterfjorden
14 Må Astrid	f k	T 39	28.0	9.5	5.0	Finnø	28	15	0	Aksel Sæternes, Stavøy
15 Må —	f	T 36	19.0	5.8	2.5	Sabb	38	4	0	Hjalmar Berg, Leksa
16 Må Falken	f	T 08	21.2	6.4	4.2	L-Grei	17	4	0	Håkon Fremstad, Mølnbukt
17 Må Lille Rapp	f	T ?	25.4	8.3	3.3	Rapp	20	4	0	Lars Brevik, Selva
20 Må Teisten	f h	T 31	21.2	5.3	2.7	Real	31	3	0	Arne O Ramsvik, Imsterfjorden
21 Må Dreng	f t	T 18	21.0	6.0	2.5	Real	32	10	0	Arne Elven, Imsterfjorden
22 8/A —	f	T 90	25.0	6.0	2.5	—	—	—	0	Einar S Rønnes, Imsterfjorden
24 Må Truls	f k	T 29	21.2	5.3	2.7	FM	29	4	0	Einar Rønnes, Imsterfjorden
26 8/A —	f	T 19	24.0	6.0	2.5	—	—	—	0	Jakob Kristiansen, Leksa
27 Må Mira ¹⁾	f	T 28	24.0	7.0	4.0	Stord	40	5	0	Arne Jørgensen, Imsterfjorden
29 Må Fisk	f k	T 42	23.5	6.5	3.0	FM	37	6	0	Johan Skjevik, Imsterfjorden
30 Må Tjap I	f	T 27	25.0	6.5	3.3	Kamp	20	10	0	O Halsen, Selva
31 Må Laxen 2	t f	T 45	25.0	8.0	4.5	Gideon	35	8	0	Paul Stensen, Imsterfjorden
32 Må Rolf	f	T 21	20.0	5.0	3.0	Eagle	21	3	0	Rolf Solberg, Vingvågen
33 Må Måsen	f	T 36	26.6	8.8	3.7	FM	37	6	0	Alf Rønnes m fl, Imsterfjorden
34 Må Tom	t f	T 32	21.0	6.5	3.0	FM	25	3	0	Øivind Imsteren, Imsterfjorden
35 Må Snøgg	f k	T 37	21.2	6.4	3.2	FM	38	4	0	Ottar Strand, Leksa
36 Må Rappen	f k	T ?	27.0	8.0	4.0	Rapp	?	4	0	Edvard Wedø, Leksa
37 Ms Viking	k f	T 29	29.7	8.5	4.7	Helset	33	8	0	Paul Selvnes m fl, Selva
38 Må Agdenes	f	T 17	26.0	8.5	5.3	Sleipn	?	5	0	Kristian Wingan, Vingvågen
41 Må Makreln	f	T 40	22.0	5.3	2.7	FM	38	4	0	Kristian Halsen, Imsterfjorden
43 Må Tor	f k	T ?	21.2	6.4	4.2	Grei	?	4	0	Kristian Reksen, Stavøy
44 Må Hjamra	f k	T 31	24.0	8.0	3.8	Sabb	31	5	0	Olav Johansen Skorstad, Stavøy
45 Må Svan	f	T 46	18.0	6.0	3.0	FM	40	4	0	Kåre Sæternes, Imsterfjorden
46 Må Inger	f k	T 32	27.0	9.0	5.0	Levan	44	8	1	Osvald Rathe, Imsterfjorden
47 Mkr Stavøy	f k	T 42	41.5	13.4	5.2	Rapp	47	29	1	Leif Olsen, Stavøy
49 Må Glimt	f	T 41	27.0	8.8	4.5	Volda	41	7	0	Daniel Apold, Leksa
50 Må — ²⁾	f	T ?	22.0	6.0	4.5	Sterk	42	5	0	Ole Brevik Aasheim, Selva
51 Må Skjeggen	f	T ?	18.0	6.0	3.3	Ameri	?	4	0	Sten Pettersen, Imsterfjord
52 Må Nor	f	T 43	27.0	8.0	5.0	Grei	?	7	0	John Holtan, Stavøy
54 Må Silla	f	T 43	22.0	6.0	2.0	Real	43	6	0	Anton Ramsvik, Imsterfjord
55 Må Liv	f	T 36	31.0	9.5	4.0	Gideon	38	12	0	Nils Værnes m fl, Stavøy
56 Må Stella	f	T 44	23.2	7.2	2.0	FM	44	6	0	Johan Aune, Imsterfjorden
57 Må Falken	f	T 36	26.6	8.5	4.3	Sabb	44	5	0	Leif Danielsen, Stavøy
58 Ms Seibrand	f k	T 43	37.0	13.0	6.0	Skand	?	12	0	Arne F Fjorden, Vingvågen
60 Må Sjøgutten	f k	T 44	24.5	7.0	4.0	Drott	32	8	0	Aksel Kvernstad m fl, Imsterfjorden
61 Må Viking	f	T 40	22.0	7.9	4.0	FM	21	4	0	Godtfred Bjørgan, Imsterfjorden
62 Må Tun	f	T 45	25.5	8.5	3.2	Sabb	42	5	0	Johan Berg, Imsterfjorden
63 Mkr Fjell	f k	T 28	40.9	11.0	4.5	Helset	30	14	0	Leif Selvnes, Selva
64 Må Sterk	f	T 45	30.8	10.2	4.9	Sterk	44	10	0	Odd Leksen, Leksa
65 Må Pit	f	T 34	20.2	6.4	2.9	FM	44	4	0	Georg Elveseter, Imsterfjorden
66 Må Uredd	f	T 45	20.0	6.5	3.0	FM	44	6	0	Aksel Sæternes, Stavøy
67 Mkr Kongsgrund	k	T 16	55.7	17.7	7.7	Finnø	34	70	0	Asbjørn Nordvik m fl, Leksa
69 Mkr Rollo	f k	T 13	30.0	10.0	5.0	Wichm	28	7	0	Erling Danielsen, Selva

1) Omb. 1910. 2) Omb. 1941.

BRØDRENE AARSÆTHER a.s

Etablert 1877.

Alesund

Rikstelefon 2800.

Filialer i Svolvær, Kabelvåg, Henningsvær og Risvær.

» » Tuffjord, Ingøy, Kjøllefjord, Mehann, Vardø og Vadsø.

KJØPER FISK — LEVER — TRAN OG ROGN.

Farkostens nummer art og navn	Anvendelse	Materiale Byggear	Lengde	Breidde	Dybde	Maskin			Eierens (den korresponderende reders) navn og postadresse	
						Hva slags	Byggear H. K.	F. & fangsbr.		
70 Må Åsøy	f	T 45	27.0	9.5	5.0	M	43	10	0	John Bjørgan, Imsterfjorden
71 Må Fiskaren	f	T 46	21.3	7.4	4.3	Sabb	46	4	0	Ivar Jørgensen, Imsterfjorden
72 Ms Sjøsnøit	t k f	T 46	32.0	11.0	5.0	Gideon	46	20	1	Ingebrikt Rønning, Stavøy
73 Må Småen ¹⁾	f	T ?	22.0	6.5	3.0	Rollo	?	6	0	Johan Røstvold, Imsterfjorden
74 Må Havblikk	f	T 33	31.9	9.6	4.3	Helset	30	8	0	Ludvik Værnes m fl, Stavøy
75 Må Marna	f	T 45	20.0	7.0	3.0	Marna	41	3	0	Vidar Apold, Leksa
76 Må Morten	f	T 45	16.5	6.4	2.8	FM	40	5	0	Jens Elvesæfer, Leksa
77 Må Kvikk	f	T 46	25.5	9.0	3.7	Helset	?	7	0	Anton J Leksen, Leksa
78 Må Sjøgutt	f	T 47	28.0	9.0	3.5	Helset	46	10	0	Trygve Berg, Leksa

ST-B. Bjugn merkedistrikt.

1 Må Teisten	f	T 41	19.0	6.0	3.0	FM	?	4	0	Magnar Holmen, Bjugn
2 Må Hauk	f k	T 36	22.5	7.0	4.0	Sabb	37	4	0	Odin Holmsen m fl, Bjugn
3 Må Måken	f k	T ?	22.0	6.0	3.0	L-Grei	16	4	0	Arne Antonsen m fl, Indre Bjugn
4 Må Petrus	f k	T 95	25.2	6.4	3.7	Sleipn	30	9	0	Jakob Røtdal, Indre Bjugn
5 Mk Asbjørn ¹⁾	t	T 10	50.5	15.8	6.7	Union	43	50	0	Jakob C Lund, Bjugn
6 Ms Astrid	f k	T 39	32.0	12.0	5.0	Finnø	17	12	0	Olaf Rasch m fl, Bjugn
7 Mk Øigar	f	T 25	34.0	11.0	5.3	Levan	39	16	0	Arne Antonsen, Indre Bjugn
8 Mk Drott ²⁾	f k	T 31	39.5	10.5	6.5	Drott	32	13	0	Harald Johansen m fl, Bjugn
9 Må Sabb	f k	T 32	22.0	7.0	3.5	Sabb	32	5	0	Kåre Johansen m fl, Indre Bjugn
11 Må Snarken	f	T 25	18.0	5.3	2.5	C Perf	37	2	0	Henry Venes m fl, Bjugn
12 Må Bernard	f	T 30	21.0	5.0	2.5	motor	39	2	0	Birger Brodersen, Indre Bjugn
15 Ms Ravn	k	T 08	29.0	9.0	4.0	Gideon	11	6	0	Conrad Lyng, Indre Bjugn
17 Mg Astrid	f	T 30	42.0	13.0	7.0	Brunv	33	24	9	Erling Hansen, Indre Bjugn
18 8/å Nansen	f	T 06	37.0	14.0	4.0	—	—	—	6	B B Groven m fl, Bjugn, indre
19 Må Trygg	f	T 15	30.0	9.5	3.5	Avanc	?	12	4	H Mogstad m fl, Indre Bjugn
24 Må Primo	f	T 08	32.2	10.7	3.6	Levan	16	10	5	H Foshaug m fl, Bjugn, indre
25 8/å Thor	f	T 20	32.9	10.4	4.0	—	—	—	4	Josef A Hegstad, Bjugn
29 8/å Lyna	f	T 14	26.0	11.2	4.0	—	—	—	9	Knut Lyng m fl, Bjugn, indre
31 Må Stein	f	T 40	23.0	8.0	3.8	Sleipn	36	7	1	Bård Olsen, Bjugn, indre
32 Må Lilly	f	T 25	35.1	11.7	4.2	Bolind	13	10	5	Jakob C Lund, Bjugn
33 Mk Rolf ³⁾	k f	T 16	32.4	11.0	7.0	Finnø	25	18	1	Martin Ervik, Bjugn
36 Må Glunten	k f	T 28	27.6	8.5	4.2	Skand	18	7	1	Asbjørn Ervik m fl, Bjugn
39 Må Norden	f	T 30	36.0	13.0	6.0	Union	30	10	6	Jakob Nornberg m fl, Indre Bjugn
40 Mk Bovågen ³⁾	t	T 84	62.3	16.5	7.4	Popul	16	30	1	Arthur Nervik, Bjugn

ST-BU. Buvik merkedistrikt.

1 Må Rapp	f	T 38	16.3	5.0	2.2	Levan	19	3	0	Ole G Lind, Buvik
-----------	---	------	------	-----	-----	-------	----	---	---	-------------------

ST-BT. Byneset merkedistrikt.

1 Må Glimt	f	T 43	24.0	7.0	4.5	motor	20	5	1	Otto Wold, Bosberg
5 Må Vidar	f k	T 23	21.0	6.9	2.3	Sabb	33	3	0	Eilert Sjøhagen, Bosberg

1) 3) Omb. 1942. 2) Omb. 1918 og 1942. 4) Omb. 1927. 5) Omb. 1950.

Fiskernes Ferskfiskomsetning ^{S/L}

Hovedkontor: Kjøslageret i Trondheim. Telegr.adr.: «Fiskeomsetning».

Avdelingskontor: Oslo — Bergen — Narvik.

Telef. Trondheim: 21528-29-30. Oslo: 413 006, 417411. Bergen: 16827, 19048.

ST-BA Børsa — ST-F Fillan.

Farkostens nummer art og navn	Anvendelse	Materiale	Byggeår	Lengde	Bredde	Dybde	Maskin			Eierens (den korresponderende reders) navn og postadresse
							Hva slags	Byggeår	H. K.	
1 Mk Måken	f	T'33	30.0	9.0	6.0	Laval	22	20	0	Ingebrigt Lillesand, Orkanger
3 Må Liv	f k	T'45	24.0	8.0	5.0	Levan	16	7	0	Bjørnulf Johansen, Børsa
4 Må Bjørn	f	T'43	24.0	8.0	5.0	Grei	34	9	0	John Skjennald, Børsa
6 Må Sjøblomsten	f	T'31	20.0	5.0	3.2	motor	?	4	0	Ivar Olsen Lillesand, Orkanger
ST-F. Fillan merkedistrikt.										
2 Ms Gideon	k	T'15	32.0	8.0	4.0	Gideon	29	10	0	A A Fjeldvær m fl, Fjellværøy
3 Mkr Ulvøysund	k t	T'47	51.0	14.9	7.0	Bolind	?	40	0	Edvind N Ulvan, Knarrlagsund
4 Ms Fuglen	k	T'12	36.0	12.0	5.0	Kelvin	13	12	0	J J Skjærbusdal m fl, Knarrlagsund
5 Må Heimdal	f k	T'31	32.0	10.0	4.5	Heimd	32	11	0	Olaus Sørsæther, Fjellværøy
6 Mk Alert	f k	T'13	33.0	11.0	5.0	Gideon	13	6	0	Kr Hassel, Fjellværøy
7 Mk Alfen	h t	T ?	41.0	13.0	5.7	Finnø	16	20	1	J Selvåg, Tranvikan i Fosna
8 Må Hildur	f	T ?	25.0	6.5	4.0	Tennfj	?	5	0	Kr Mastao, Knarrlagsund
9 Må Norden	f k	T'37	27.0	8.0	4.0	Sabb	38	5	0	Johan J Lervåg, Knarrlagsund
11 Må Real	f k	T'17	30.0	9.0	5.0	Gideon	28	10	1	Rasmus R Sandvik m fl, Fillfjorden
12 Må Liv	f k	T'11	30.0	10.0	5.0	Gideon	09	4	0	Hans Kåsbøll, Fjellværøy
13 Må Dan 2	k	T'38	31.0	9.0	4.0	Wichm	26	7	0	Kristoffer Fjellvær, Knarrlagsund
14 8/a	f k	T'08	24.0	3.5	1.5	—	—	—	0	Ole Rasmussen, Knarrlagsund
15 Må Fjalir	f	T ?	24.0	6.0	3.0	Sleipn	?	5	0	Karl S Røvik, Knarrlagsund
16 Må Laksen	f k	T'40	28.0	9.0	4.5	Alpha	12	6	0	Johan Jobotn, Nordbotn
17 Mk Trio	f t	T'03	40.0	13.0	4.0	Elefant	17	12	0	M Marstad, Knarrlagsund
18 Mk Mågen	f t	T'00	39.5	14.0	5.0	Bolind	19	15	0	Laurits Kristoffersen, Fillfjorden
19 Mk Trygg	f k	T'33	34.0	10.0	3.6	Grei	42	10	0	Karl Bjørnnes m fl, Knarrlagsund
20 Mk Sæl	f k	T'25	32.0	9.4	4.0	V-smøl	30	11	0	Bernt Berge, Knarrlagsund
21 Må Nordøy	f	T'28	29.0	6.0	3.0	Helset	32	10	0	Arnulf Nordbotn, Nordbotn
22 Må Ingrid	f	T'43	20.0	5.0	4.0	Sterk	42	4	0	Arne K Hvitsand, Nordbotn
24 Mk Frohavet	k	T'19	55.9	17.3	7.3	Bolind	19	40	0	Edv Ulvan, Knarrlagsund
25 Mk Tifjord	k	T'16	46.0	16.1	7.3	Bolind	?	40	0	Birger Berge, Knarrlagsund
26 Mk Vanadis	t	T'14	47.0	14.0	7.0	Skand	18	15	0	Laurits Sæther, Knarrlagsund
27 Må Elsinor	f k	T'40	25.0	6.0	5.0	Alpha	?	4	0	Johs O Bjønnes m fl, Knarrlagsund
28 Må Frem	f k	T'32	30.0	9.0	4.0	Heimd	32	7	0	Johan N Selvåg, Knarrlagsund
29 Ms Fuglen 2	k f	T'29	29.0	9.0	5.0	Heimd	35	7	0	Jens Selvåg, Knarrlagsund
31 Mk Frank	f k	T'27	39.0	10.0	5.0	Levan	15	10	0	Nils Svines m fl, Knarrlagsund
32 Mk Nordhav	f k h	T'14	36.0	12.0	6.0	Bolind	14	10	0	Karl Kvitsand m fl, Nordbotn
33 Ms Mars	f k	T'43	33.0	9.5	5.0	Heimd	32	11	0	Oddvar Olsen m fl, Ansnes
35 Mkr Demring	h k	T'43	52.0	14.6	7.0	Brunv	43	50	0	Edvin Ulvan m fl, Knarrlagsund
36 Må Marna	f k	T'47	23.0	6.0	4.0	Marna	47	6	0	Olav Ulvan, Knarrlagsund
37 Ms Sjølivet ¹⁾	t	T'16	48.0	15.0	5.0	Saffle	25	40	0	Erling Lervik m fl, Knarrlagsund
38 Mk Thor	f k	T ?	32.0	9.3	5.0	Helset	32	10	0	Kr Olsen, Ansnes
39 SÅ	f k	T ?	33.0	12.0	5.0	—	—	—	1	Johan Tangvik, Knarrlagsund

1) Omb. 1937.

A.s JOHAN C. MARTENS & CO.

Telegr.adr.: «Jomartco».

BERGEN

Rikstelefon: 14363.

Kjøper alle sorter TRAN — SILDOLJE OG RUNDFISK

Farkostens nummer art og navn	Anvendelse	Materiale Byggsår	Lengde	Bredden	Dybde	Maskin			Eierens (den korresponderende reders) navn og postadresse	
						Hva slags	Byggsår	H. K.		
										f. & fangsst.
40 Må Delfin	f	T 43	19.0	6.0	3.0	FM	41	4	0	Arne Utseto, Knarrlagsund
41 Må Urædd	fk	T 16	27.0	7.0	5.0	Dahl	16	5	0	K Kristoffersen, Fillfjorden
46 Må Laksen	fk	T ?	28.0	10.0	4.0	Dan	15	4	0	Knut Sæter, Knarrlagsund
48 Mk Forsøk	tf	T 19	37.0	12.0	5.0	Elefant	13	7	0	Nils A Fjeldvær, Fillfjorden
51 Ms Klara	tf	T 08	50.0	16.0	6.0	Grei	27	35	0	Johan A Lervåg, Fillan
52 Ms Tor	fk	T 37	30.0	11.0	5.0	Heimd	36	11	0	Hans N Mastad m fl. Ansnæs
54 8/å —	fk	T ?	24.0	3.0	1.0	—	—	—	0	Ole Isaksen, Fillfjorden
56 8/å —	fk	T 12	25.0	4.0	2.0	—	—	—	0	Iver Skjærbustad, Knarrlagsund
57 Så Familien	lf	T 09	36.0	14.0	5.0	—	—	—	0	Kr O Ansnæs, Fillfjorden
58 Mk Skjærgård ¹⁾	ht	T 07	60.0	14.0	5.2	Grei	17	45	0	Olaf Olsen, Knarrlagsund
59 10/å —	fk	T 07	30.0	6.0	2.0	—	—	—	0	Johan Tørvik, Fjellværøy
60 8/å —	fk	T 12	24.0	7.0	2.0	—	—	—	0	Anton Aunet, Knarrlagsund
61 8/å —	fk	T 00	20.0	7.0	2.0	—	—	—	0	Einar Aukan, Knarrlagsund
62 8/å —	fk	T 07	24.0	7.0	2.0	—	—	—	0	John Skjærbustad, Knarrlagsund
64 6/å —	fk	T 06	24.0	7.0	2.0	—	—	—	0	Olaus Kvalvik, Knarrlagsund
65 6/å —	fk	T 06	18.0	6.0	1.5	—	—	—	0	Peder Kjevik, Knarrlagsund
66 8/å —	fk	T 01	24.0	7.0	2.0	—	—	—	0	K Ulvnes, Knarrlagsund
68 6/å —	fk	T 01	22.0	6.0	2.0	—	—	—	0	Olaus Auknes, Knarrlagsund
69 6/å —	fk	T 11	22.0	6.0	2.0	—	—	—	0	J L Berge, Knarrlagsund
70 6/å —	fk	T 01	22.0	6.0	2.0	—	—	—	0	Anton Olevik, Knarrlagsund
72 8/å —	f	T 01	23.0	5.0	2.0	—	—	—	0	Ole H Sandvik, Fillfjorden
75 8/å —	kf	T 12	24.0	5.0	2.0	—	—	—	0	Johan Bakeng, Knarrlagsund
78 Mk Heimen	tkf	T 20	39.0	12.0	4.3	Nygrei	31	20	6	Mikal Bekvik m fl. Nordbotn
80 Må Blink	kf	T 23	29.0	10.0	7.0	Dan	11	4	0	J A Lervik, Nordbotn
81 Mk Niklar	kf	T 16	34.0	11.0	6.0	Hein	16	10	0	Ole Gjevik m fl. Fillfjorden
82 Mk Forsøk 2	kf	T 15	33.0	9.0	4.0	Gideon	15	8	0	Ole Orholm, Knarrlagsund
83 Mk Torfin ²⁾	fk	T 24	34.0	10.0	4.0	Heimd	32	14	0	Ludv. Sæter m fl, Tranvikan i Fosna
86 Mk Nymann	t	T 16	51.1	14.3	6.3	Avanc	16	30	0	Arne Utsetøy, Knarrlagsund
87 8/å —	fk	T 04	24.0	7.0	2.0	—	—	—	0	Thomas Kjedal, Fillfjorden
88 Må Glimt	fk	T 25	30.0	9.0	6.0	Tennfj	25	7	0	John Gjevik, Fillfjorden
89 Må Forsøket	fk	T 16	27.0	9.0	3.0	Gideon	11	4	0	Jens Mellemstæter, Fjellværøy
90 Mk Dyroyssund ¹⁾	t	T 26	55.0	16.5	7.5	Rapp	41	45	0	Anton S Fjellvær, Ansnæs
91 Må Forsøk	kf	T 35	30.0	9.0	4.0	Levan	27	7	0	Morten Ingebriktsen m fl, Fjellværøy
92 Mk Skarven	fk	T 16	28.0	9.0	4.3	Volda	10	6	0	Ludv Kvalvik, Knarrlagsund
93 Må Odvar	kf	T 26	31.0	9.0	4.5	Gideon	26	6	0	Bernh Aksetø, Fillfjorden
95 Må Hurtig	kf	T 18	30.0	9.4	5.0	Gideon	19	6	0	Simon Envik m fl, Fjellværøy
97 Mk Fjellheim	fk	T 26	32.0	10.0	4.5	Nygrei	16	20	0	Hans Kåsbøl, Fjellværøy
103 Må Harald	f	T 46	23.0	8.0	4.0	Sabb	46	5	0	Hans Elvan, Tranvikan i Fosna
105 Mk Rekart	fk	T 27	42.0	11.5	4.5	Skand	68	10	0	Abraham L Fjeldvær, Fjellværøy
106 Mk Hav 1	t	T 17	63.0	17.5	7.0	Gideon	21	30	0	J A Bekvik, Fillan
107 Må Laxen	kf	T 27	26.0	8.0	4.0	Konku	28	6	0	Arne E Ulvan, Knarrlagsund
108 Mk Glimt	fk	T 28	32.0	10.0	5.0	Hjelset	15	6	0	Alfr. Eidsvåg m fl. Fillan
111 Må Rekord	fk	T 28	30.0	9.5	4.0	Gideon	28	10	0	Anton Mastad, Fillfjorden

1) Omb. 1939. 2) Omb. 1936.

NORGES LEVENDEFISKELAG ⁵/L

Avdelingskontorer: Oslo kontoret 424 245. Mosjøen kontoret 329. Andalsnes kontoret 184
Telegr.adr.. Levendefisk. Hovedkontor: Trondheim. Sentralbord 29060.

FISKERNES EGEN FORRETNING.

Farkostens nummer art og navn	Anvendelse	Materiale Byggeår	Lengde	Bredde	Dybde	Maskin			Eierens (den korresponderende reders) navn og postadresse
						Hva slags	Byggeår	H. K.	
112 Mk Aud	fk	T11	34.0	10.0	4.0	Wichm	32	12	0 Jakob E Storvik, Fillan
113 Må Liv	fk	T36	26.0	9.0	4.0	Gideon	15	5	0 Kristian Olsen Ansnes, Ansnes
115 Ms Tryg ¹⁾	kf	T29	26.0	8.0	4.0	Gideon	24	5	0 Erling Martinsen, Ansnes
118 Mk Nordlys	fk	T38	35.0	11.0	5.0	Levan	26	22	0 Kristian Sandvik m fl, Ansnes
119 Må Glimt	kf	T29	26.6	8.0	4.2	Gideon	24	6	0 Johan Nordbotten, Nordbotn
120 Ms Prøven	t	T?	39.0	13.5	6.3	Brunv	26	32	0 Kr. S Røvik, Knarrlagsund
121 Mk Njord	kf	T18	33.0	10.0	5.0	Nygrei	31	14	0 J Sjørbusdal, Knarrlagsund
122 Må Hjalmar	kf	T29	32.0	9.5	2.3	Heimd	30	7	0 Alf Lervik, Nordbotn
124 Må Trygg	kf	T30	22.0	9.0	5.0	Sabb	30	5	0 Karl Reksen, Fjellværøy
125 Må Nordlys	kf	T31	31.0	10.0	5.0	Gideon	30	14	0 Asbj. Nordbotten, Knarrlagsund
126 Mk Astrid	kf	T31	34.0	10.5	5.2	Gideon	31	18	0 A Antonsen, Ansnes, Fillfjorden
127 Ms Ruth ²⁾	kf	T31	32.0	10.0	4.0	Brunv	31	10	0 Johan Skaget, Fillan
128 Mk Walberg	kft	T29	37.5	12.0	5.3	Brunv	31	12	0 Arthur Øyen m fl, Fillan
130 Må Truls	t	T?	25.0	6.0	3.0	Sleipn	31	4	0 Karl Sæter, Knarrlagsund
131 Må Skarven	fk	T31	34.0	10.0	6.0	Sterko	21	8	0 Mikal Sæter, Knarrlagsund
132 Mk Leif	kft	T31	37.0	10.5	5.0	Brunv	33	16	0 Kristian Røvik, Knarrlagsund
133 Mk Hugnad ³⁾	ht	T14	52.0	13.8	6.7	Rekord	?	42	0 Johan Holmen m fl, Knarrlagsund
136 Må Trygg	fk	T39	33.8	10.2	3.8	Heimd	33	7	0 John Kjevik, Knarrlagsund
137 Mk Hein	fk	T14	38.0	12.5	6.0	Union	29	20	0 Arthur Eidsvåg, Fillan
138 Mk John	fk	T27	33.0	9.8	5.0	Wichm	26	7	0 Leif Knutsen, Nordbotn
139 Må Solglimt	fk	T?	22.0	8.0	3.0	Grei	12	4	0 Artur Flatnes, Fjellværøy
140 Må Godt Håp	fk	T33	30.0	9.0	4.0	Heimd	34	7	0 Nils Olufsen, Nordbotn
141 Mk Ulvøy	fk	T34	35.0	11.0	5.0	Bolind	34	20	1 John E Ulvan, Knarrlagsund
142 6/3	fk	T18	20.0	5.0	2.0	—	—	—	0 Uldrik Herøy, Nordbotn
143 Ms Thor	fk	T16	29.0	9.6	5.2	Statt	16	6	0 Olaus Kåsbøl, Fjellværøy
144 Ms Frank	fk	T28	34.0	10.0	5.0	Brunv	?	12	0 Aksel Stene, Nordbotn
145 Ms Stål	t	T34	37.5	13.2	5.5	Skand	18	10	0 Reidar Olsen, Knarrlagsund
146 Må	f	T33	18.0	4.7	3.2	C Perf	27	4	0 Lorents Berge, Knarrlagsund
147 Mk Glygg ¹⁾	t	T?	72.0	16.8	12.0	J M	39	100	0 Hjalmar Grøntvedt, Fillfjorden
148 Mk Stanley	t	T28	65.0	17.8	7.5	Finnø	17	60	0 Hjalmar Grøntvedt, Fillfjorden
149 Ms Saritsa	kh	T16	55.2	7.3	6.2	Bolind	?	25	0 Hjal. Grøntvedt m fl, Fillfjorden
151 Må Gjøa	fk	T27	27.0	8.5	4.0	Stabil	?	8	0 Harald Nordbotn, Nordbotn
152 Mk Heim	fk	T15	40.0	12.0	4.5	Levan	?	20	0 Ludv. Kristoffersen, Ansnes
155 Må Sab	fk	T36	25.5	8.0	3.0	Sabb	36	5	0 Birg. Jakobsen m fl, Fjellværøy
156 Må Sprøit	f	T22	20.0	5.0	3.0	Bilm	32	53	0 Sverre Helgebostad, Fillan
157 Mk Mjølner	fk	T15	33.0	11.0	6.0	Heimd	34	11	0 Nils I Mastad m fl, Ansnes
158 Må Kvik	fk	T37	24.0	8.0	3.3	Gideon	14	4	0 Martin Førvik m fl, Fjellværøy
159 Må Solo	f	T25	20.0	6.0	3.0	Bilm	31	40	0 Martin Lervåg, Fillan
160 Må Hørøy	fk	T37	30.0	9.0	4.0	Volda	?	14	0 Birger Stene m fl, Nordbotn
161 Må Skum	fk	T37	28.0	9.0	4.0	Alpha	24	8	0 Ole Melkvik, Knarrlagsund
162 Må Brødrene	fk	T37	31.0	10.0	4.5	Heimd	37	11	0 Martin Ulvnes m fl, Knarrlagsund
163 Ms Einvik	fk	T38	32.0	10.0	4.5	Bolind	20	12	0 Simon Einvik m fl, Fjellværøy
164 Må Framtid	fk	T38	28.5	9.2	4.0	Brunv	38	7	0 Asbjørn Ulvan m fl, Knarrlagsund
165 Må Regnbuen	f	T45	27.0	8.0	5.0	FM	39	6	0 Einar Jæktvik, Ansnes
166 Så Trygg	f	T30	29.0	10.0	4.0	—	—	—	0 Martin Aukan, Knarrlagsund
167 Mk Krystal	t	T13	33.5	10.5	5.6	Nygrei	29	20	0 Kristian K Røvik, Knarrlagsund

1) Omb. 1937. 2) Omb. 1955. 3) 4) Omb. 1939.

MONOPOL'S KOBBERSTOFF

Farkostens nummer art og navn	Anvendelse	Materiale	Byggeår	Lengde	Bredde	Dybde	Maskin			F. & fangsbr.	Eierens (den korresponderende reders) navn og postadresse
							Hva slags	Byggeår	H. K.		
169 Mk Sæterfjord	f k	T 30	24.0	6.0	4.0	Gideon	10	4	0	John Sørsæter, Fjellværøy	
170 Må Atle	f	T 36	21.0	6.0	4.0	Sabb	?	4	0	John Lervik, Nordbotn	
171 Må Toto	f	T 34	19.0	6.0	4.0	Tennfj	35	3	0	Johan Lervik, Nordbotn	
173 Må Per	f	T 36	25.0	8.0	3.0	Klause	37	4	0	Bernt Sandvik, Knarrlagsund	
174 Ms Nordlyset	f k t	T 16	40.0	12.5	6.0	Bolind	33	29	0	Johan Skarsvåg, Nordbotn	
176 Ms Falk	f k	T 39	24.0	8.0	3.0	Gideon	08	6	0	Nils Kjedal, Ansnes	
177 Mk Havbryn	t	T 15	46.0	13.0	6.0	Skand	?	40	0	Ludvik Sæther, Knarrlagsund	
178 Mk Råndulf	f	T 30	44.0	13.8	5.6	Heimd	30	20	0	Anton Mellemsæter, Fillan	
179 Må Stor	f	T 32	21.0	6.0	4.0	L-Grei	19	4	0	Adolf Holm, Knarrlagsund	
181 Mk Davanger	t	T 32	50.0	12.8	6.6	Nygrei	32	35	0	Oddm Selvåg m fl. Knarrlagsund	
182 Må Flink	f	T 41	19.0	6.0	3.5	Sleipn	39	3	0	Simon Kvernstad, Nordbotn	
183 Mk Rusken	t	T 37	94.8	21.4	9.6	Wichm	37	225	0	Hjalmar Grøntvedt, Ansnes	
184 Må Tor	f	T ?	20.0	6.0	3.0	motor	?	5	0	Anders Jektvik, Ansnes	
186 Må Falken	f k	T ?	28.0	8.0	4.0	Gideon	30	10	0	Ole Reksen, Nordbotn	
187 Mk Erling	k	T ?	38.8	10.0	4.0	Finnø	20	16	0	Johan Hvitsand, Nordbotn	
188 Må Nordlys	f	T 38	26.0	8.5	4.5	Helset	16	6	0	Sverre Holberg, Nordbotn	
189 Ms Vårliv	f k	T 33	31.0	9.0	4.2	Brunv	39	10	0	A Grudskar m fl. Knarrlagsund	
191 Må Glimt 2	f k	T 36	22.0	7.0	3.0	Glimt	?	4	0	Gunnar Rønning, Fjellværøy	
192 Må Star 2	t	T 42	23.0	7.0	4.0	Stabil	38	8	0	Adolf Holm, Knarrlagsund	
193 Mk Bjarne	f	T 21	42.3	13.0	5.3	Finnø	22	40	0	Karl S Røvik, Knarrlagsund	
194 Må Kvik	f	T 32	24.5	6.5	3.0	Sleipn	35	6	0	Johan J Lervåg, Fillan	
195 Må Sleipner	f	T 40	19.0	6.0	3.0	Sleipn	40	6	0	Johan L Sæter, Knarrlagsund	
196 Må Glimt	f	T ?	25.5	7.0	3.0	Helset	27	6	0	Arnold Mastad m fl, Ansnes	
197 Må Snøgg	f	T ?	24.0	7.0	3.0	Sleipn	25	6	0	Kristoffer Eide, Ansnes	
198 Må Brodrene	f	T 39	23.0	6.0	3.0	Sterk	43	5	0	Erling Kristoffersen, Ansnes	
199 Må Sleipner 2	f	T 41	27.0	7.0	4.0	Sleipn	41	5	1	Anton S Fjellvær, Ansnes	
200 Må Kvik	f	T 38	19.0	6.0	3.0	Kvikk	30	4	0	Arthur Leirvik, Nordbotn	
203 Må Tomas	f	T 43	25.0	6.0	3.0	Munkt	?	5	0	Edvard Røvik, Knarrlagsund	
204 Ms Aktiv	f k	T 35	30.0	9.0	4.0	Gideon	29	14	0	Georg Ingebriktsen, Fjellværøy	
206 Må Kamerat	f k	T 43	29.0	9.0	4.0	Levan	?	7	0	Johan B Nordsæter, Fjellværøy	
207 Mk Bjørn	f k	T 14	31.0	11.5	5.2	Hein	14	7	0	Alf Ulriksen, Nordbotn	
208 Må Junior	f	T ?	19.0	5.5	3.5	Sleipn	38	5	0	Johan Eide, Fillan	
209 Må Bolgen	f	T 44	23.0	7.0	4.5	Sleipn	32	6	0	Hans Brøttingsvåg, Fillan	
210 Må Kjell	f	T ?	27.0	8.0	4.0	Helset	27	6	0	Johan Olsen, Knarrlagsund	
211 Mk Glimt	f k	T 17	48.8	14.0	5.6	Finnø	14	25	0	Anton Røvik, Knarrlagsund	
213 Må Rapp	f	T 45	26.0	8.0	4.0	Rapp	?	4	0	Sigurd Eidsvåg, Ansnes	
214 Må Sjøliv	f k	T 34	26.0	7.0	3.5	Konku	?	5	0	Magnus Postholm, Ansnes	
215 Må Tranøvsund	f k	T 40	26.0	8.0	6.0	Sabb	39	5	0	Ingolf Jektvik, Ansnes	
216 Må Thor	f	T 29	20.0	6.0	3.0	C Perf	28	6	0	Bjarne Nilsen, Tranvikan i Fosna	
218 Ms Vigør	f k	T 39	28.0	10.0	4.5	Helset	31	10	0	Ivar Olsen, Knarrlagsund	
219 Må Olav	f k	T 40	25.0	7.0	3.0	Gideon	11	4	0	Ole Johnsen, Ansnes	
220 Må Nordøy	f k	T 46	29.0	9.5	4.0	Hein	22	10	0	Bjarne Auknes, Knarrlagsund	
221 Ms Liberal	f k	T 30	37.0	13.5	5.5	Skand	07	12	0	Ragnar Sørsæter, Fjellværøy	

Firmaet

SKIBS & FISKERIUTSTYR, Trondheim

ALT UTSTYR TIL FISKEFARTØYER.

Forespør hos oss nåt noe trenges.

ST-G Geitastrand — ST-HM Heim.

Farkostens nummer art og navn	Anvendelse	Materiale Byggeår	Lengde	Bredde	Dybde	Maskin			Eierens (den korresponderende reders) navn og postadresse	
						Hva slags	Byggeår	H. K.		
1 Må Streif	f k t	T'33	28.0	8.0	5.0	Levan	21	7	0	Peder E Kjøren, Geitastrand
2 Må Reidun	f	T'42	30.0	9.0	4.5	Brunv	39	10	0	Kornelius P Kjøren, Geitastrand
8 Må Nora	f	T'32	28.0	9.0	8.0	Vänern	32	12	0	Johan E Almlı m fl, Geitastrand

ST-HM. Heim merkedistrikt.

1 Må Glimt	f	T'08	27.0	6.0	3.5	Furset	44	5	0	Kristoffer Gussø, Hellandsjøen
2 Mk Signal	k h t	T'06	34.0	11.8	4.5	Skand	13	10	3	N A Snekvik, Hellandsjøen
3 8/å —	k f	T'04	27.7	5.7	1.8	—	—	—	0	Arne J Snekviknes, Hellandsjøen
4 4/å —	f	T'14	26.0	8.0	2.0	—	—	—	3	J J Mjones, Astfjorden
5 Ms Real	f k	T'11	25.0	8.0	4.0	Alpha	?	4	0	Brødr. Toftøy, Hemnskjel
6 Mk Volda	f t	T'15	33.0	12.0	5.5	Volda	?	12	1	Gunnar Føtten, Astfjorden
7 8/å —	k f	T'18	23.4	5.4	2.0	—	—	—	0	Ole O Småbugt m fl, Hellandsjøen
8 6/å —	f	T'17	31.0	10.2	3.6	—	—	—	4	Ole O Småbugt m fl, Hellandsjøen
9 Må Ruth	f	T'38	28.0	8.0	4.0	Hexa	?	6	0	Jakob Røttem m fl, Hemnskjel
10 10/å —	k f	T'17	26.0	6.0	2.0	—	—	—	0	Ole O Vøø m fl, Hellandsjøen
11 6/å —	f	T'10	29.8	8.4	2.7	—	—	—	3	M Rodnes m fl, Astfjorden
13 Må Justin ¹⁾	f	T'13	32.0	9.0	8.0	Finnø	38	15	0	Arne Stavnesli, Hellandsjøen
14 Må Pluggen	f	T'?	22.5	6.0	3.0	C Perf	?	8	0	Peder Aunvik, Hemnskjel
15 Må Lau	f	T'?	25.0	7.0	3.0	Sterk	42	5	0	Johan Valstrand, Astfjorden
16 Må Aviss	f k	T'37	25.5	7.4	3.2	Sabb	37	5	0	Gabriel Jakobsen, Astfjorden
17 Må Glimt	f k	T'08	26.0	9.5	4.0	Gideon	08	4	0	Albert Nordvik, Kjørsvikbugen
19 8/å —	k f	T'12	26.0	5.7	2.0	—	—	—	0	Ole R Toftøsjo, Hellandsjøen
20 Må Eika	f	T'43	18.1	5.3	2.6	C Perf	?	6	0	Alfr. Kvalholm, Hemnskjel
21 Må Sjøbråt	f	T'28	30.0	10.0	5.0	Vänern	28	8	0	Martin Engvik, Astfjorden
23 Må Sleipner	f t	T'31	22.0	6.0	2.5	Sleipn	31	4	0	Lars Astum, Magerøy
24 Må Hobby	f k	T'35	26.0	8.0	3.5	Helset	22	6	0	Arne Helland m fl, Hellandsjøen
25 Må Klar	f	T'33	27.6	8.5	3.2	Volda	33	7	0	Per Mjones m fl, Astfjorden
26 Må Trygg	f k	T'38	28.0	9.5	4.0	Levan	19	12	0	Edvard Mjones, Hemnskjel
27 Mk Ørnulf	f k	T'14	31.0	11.0	4.5	Laval	30	16	1	Nils Thevik m fl, Hellandsjøen
28 Mk Odin ²⁾	f k	T'15	36.0	10.0	7.0	Grei	18	15	1	Nils Bakken, Hellandsjøen
29 8/å —	f k	T'00	22.3	6.0	2.1	—	—	—	0	A Bjelvik m fl, Hellandsjøen
30 Mk Reider	k f	T'26	36.0	11.0	5.0	Avanc	23	12	0	Ida Kjørsvik m fl, Hemnskjel
31 8/å —	f k	T'07	25.0	9.0	3.0	—	—	—	0	Nils J Bakken, Hellandsjøen
33 Mk Fremad	f k	T'23	32.0	10.0	5.0	Wichm	32	10	0	John Skogset, Magerøy
34 8/å —	k	T'03	22.0	5.5	2.5	—	—	—	0	E I Havnebugt, Hemnskjel
35 Må Vestvind	f k	T'16	21.3	7.0	3.0	Heimd	?	5	0	Erling Bjørnsen, Magerøy
36 8/å —	f k	T'10	26.5	6.0	2.3	—	—	—	0	Aksel Tofte, Kjørsvikbugen
37 Mk Ebenezer	t	T'79	60.0	17.4	8.2	Finnø	?	42	0	John Trøan, Hemnskjel
40 Må Bamse	f	T'37	28.7	8.5	3.8	Hjelset	?	8	0	Johan Fugloy, Hemnskjel
41 Må Neptun	f	T'30	26.6	7.4	3.2	motor	17	6	0	Arne A, Hemnskjel
43 Mk Leif ³⁾	k f	T'12	32.0	11.0	5.0	Kamp	13	10	0	Ingvald Matisen, Magerøy
44 Må Forsøk	f	T'23	26.0	6.0	2.4	Gideon	23	3	0	Einar Hamnebugt, Hemnskjel
46 Sā Forsøk ⁴⁾	f l	T'?	36.0	12.0	6.0	—	—	—	0	Alfred Nordvik, Kjørsvikbugen
47 8/å —	f l	T'98	21.0	6.0	3.0	—	—	—	0	P A Taftø m fl, Kjørsvikbugen

1/ 2) Omb. 1957. 3) Omb. 1958. 4) Omb. 1928.

Fiskernes Ferskfiskomsetning ⁵/_L

Hovedkontor: Kjølelageret i Trondheim. Telegr.adr.: «Fiskeomsetning».

Avdelingskontor: Oslo — Bergen — Narvik.

Telef. Trondheim: 21528-29-30. Oslo: 413 006, 417411. Bergen: 16827, 19048.

Farkostens nummer art og navn	Anvendelse	Materiale Byggeår	Lengde	Bredde	Dybde	Maskin			Eierens (den korresponderende reders) navn og postadresse	
						Hva slags	Byggeår	H. K.		
48 Mk Vårliiv	k f	T ?	28.1	9.1	3.5	Skand	?	6	0	Steinar Stamnestrø m fl, Magerøy
49 Ms Svan	f t	T 18	35.1	13.4	5.7	Rapp	18	18	0	Ove Sunde, Hemnskjel
50 Må Finn	f	T 30	26.0	8.0	4.0	Sleipn	30	6	0	Kristof, Gussøy m fl, Hellandsjøen
51 Mk Alaska	t	T 31	37.0	11.5	5.8	Bolind	25	20	1	Axel Aas m fl, Hemnskjel
53 Må Thor	f	T 32	31.0	10.0	4.5	Brunv	32	12	0	Olav Elven m fl, Hemnskjel
55 Ms Skogøy	f t	T 06	42.0	12.0	4.0	Brunv	?	20	0	Martin Skogø, Hemnskjel
57 Må Ternen	f	T 37	29.0	8.5	3.5	V-smøl	37	11	0	Sigurd Jakobsen m fl, Hemnskjel
58 Mk Arne	f k	T 15	29.0	9.4	4.8	Gideon	15	8	1	Sigurd Aunvik m fl, Magerøy
59 Må Juve	f	T 37	28.7	8.5	4.2	O M	39	10	0	Leif Vågsbø, Hemnskjel
60 Ms Bremen ¹⁾	f	T 29	33.9	10.3	5.4	Alpha	?	8	0	A Kvernstad m fl, Kjørsvikbugen
61 Må Skjela	f	T 34	23.0	7.0	3.6	O M	43	10	0	Palmer Sunde, Hemnskjel
62 Må Fram	f	T 35	17.0	4.5	2.0	F M	17	3	0	Laurits Øsimark, Magerøy
64 Må Atle	f	T 37	27.6	7.4	4.2	O M	39	5	0	Hjalmar Langø m fl, Hemnskjel
65 Må Stjernen	f	T 36	28.0	8.0	4.8	Brunv	34	10	0	Alf Mjones m fl, Åstfjorden
66 Mk Trygg	l	T 14	46.2	15.1	6.4	Bolind	30	20	1	Marius Bjellvik, Hellandsjøen
68 Mj Johanna	f	T 92	77.5	21.0	8.5	Laval	37	08	1	Erling Taftø m fl, Kjørsvikbugen
69 Må Glimt	f	T 29	24.0	6.5	2.9	Kelvin	15	13	0	Ove Vingan Aune, Hemnskjel
70 Må Ruth	f	T ?	21.0	5.5	2.5	Sterk	43	4	0	Trond Aastsjø, Rastfjorden
71 Må Rapp	f	T 33	22.0	7.0	2.5	motor	?	2	0	Ottar Korshamn, Magerøy
73 Må Sjøblomsten	f	T 43	22.0	7.0	3.5	Real	43	6	0	Peder Flesvik, Åstfjorden
74 Må Krabben	f	T 43	21.0	6.0	3.0	motor	?	6	0	Einar Lian, Aastfjorden
75 Må Sjøgutten	f k	T 43	28.0	8.0	4.0	Hexa	?	12	0	Alfred Kvalholm, Hemnskjel
76 Må Nusse	f	T 39	21.0	3.5	2.0	F M	41	4	0	Anders Bjeldvik, Hellandsjøen
77 Må Snorre	f	T ?	18.0	6.0	2.5	Klause	?	4	0	Sigv. Snekvik, Hellandsjøen
79 Må Klas	f	T ?	24.2	6.4	2.5	Rollo	?	4	0	Ole Sjøhaug, Hellandsjøen
80 Må Svana	f	T 44	19.0	6.0	3.0	F M	?	4	0	Trygve Røttem, Hemnskjel
81 Må Ea	f	T ?	18.0	5.0	2.5	Sleipn	41	3	0	Steinar Stamnestrø, Magerøy
82 Må Rapp	f	T ?	20.0	5.0	2.2	Sleipn	41	3	0	Sverre Karlsen, Magerøy
83 Må Liv	f	T ?	21.0	5.5	2.5	Sleipn	41	3	0	Magne Belsvik, Heimsjøen
85 Må Al	f	T ?	23.0	6.0	3.5	Sleipn	43	3	0	Hjalmar Gjengstø, Magerøy
87 Må Håbet	f	T ?	27.5	6.0	4.0	Alfa	?	4	0	Lars Aunbakk, Storodan
88 Må Liv	f	T 39	25.0	7.5	3.5	Sabb	46	5	0	Arne A Lian, Åstfjorden
89 Må Marven	f	T 45	20.5	6.0	2.5	Sleipn	43	3	0	Arne Marø, Hellandsjøen
90 Må Fram	f	T 45	18.0	5.5	2.3	Sleipn	41	3	0	Johan Stavnesli, Hellandsjøen
91 Ms Albertine	f	T 31	28.8	9.1	3.7	O M	41	10	0	Ivar Jamtøy m fl, Hemnskjel
92 Må Star	f	T 45	22.0	7.0	3.3	Alda	41	4	0	Olav Stølen, Hellandsjøen
93 Må Start	f	T 44	27.5	9.0	3.5	Volda	36	12	0	Torstein Lian m fl, Åstfjorden
94 Må Steggen	f	T 37	18.0	5.0	2.0	Ameri	?	4	0	Harald Røvik, Hemnskjel
95 Må Rabb	f k	T ?	23.0	6.0	3.0	Sleipn	41	4	0	Ottar Strøm, Magerøy
96 Må Skjeldnes	f	T 45	25.5	7.0	4.3	F M	37	6	1	Kristian Wågbo, Hemnskjel
97 Må Snorre	f	T 46	29.7	9.2	4.2	O M	46	10	0	Jan Letnes, Hemnskjel
98 Mk Nordlys	f	T 27	30.8	10.0	5.0	Glimt	27	10	2	Erling Karlsen, Magerøy
99 Må Morris	f	T ?	23.0	6.0	2.5	Tennfj	?	4	0	Trygve Hassel, Hemnskjel
100 Ms Brødrene ²⁾	f	T 35	33.0	10.0	5.0	Fram	35	8	0	Paul Avlesbug m fl, Kjørsvikbugen
101 Må Irene	f	T 39	22.0	6.0	3.0	Sabb	39	3	1	Johan Hansen, Hemnskjel
102 Må Sleipner	f	T 35	22.0	6.0	2.5	Sleipn	47	3	0	Julian Jamtøy, Magerøy
103 Må Fisken	f	T ?	20.7	6.2	2.6	Sabb	42	3	0	Olaf Strand, Hellandsjøen

1) Omb. 1931. 2) Omb. 1944.

BRØDRENE AARSÆTHER a.s

Etablert 1877.

Alesund

Rikstelefon 2800.

-Filialer i Svolvær, Kabelvåg, Henningsvær og Risvær.

» » Tufjord, Ingøy, Kjøllefjord, Mehamn, Vardø og Vadsø.

KJØPER FISK — LEVER — TRAN OG ROGN.

ST-HM Heim — ST-H Hitra.

Farkostens nummer art og navn	Anvendelse	Materiale Byggeår	Lengde	Bredde	Dybde	Maskin			Eierens (den korresponderende reders) navn og postadresse
						Hva slags	Byggeår	H. K.	
104 Må Trygg	f	T 18	27.0	8.5	4.0	Helset	?	?	1 Lars Wingan, Hemnskjel
105 Må Drivaren	f	T 32	29.5	8.0	1.5	Sterko	32	3	0 John Astvik m fl. Indre Åstfjorden
107 Må Terna	f k	T 47	30.0	8.8	4.1	Gideon	46	14	0 Leif T Waslag, Hemnskjel

ST-HE. Hemne merkedistrikt.

1 Må Proven	f	T 35	28.7	9.3	4.2	Heimd	25	5	0 Peder Kvande, Kyrksæterøra
2 Må Tennfjord	f	T 32	18.0	7.0	2.5	Tennfj	17	3	0 Olaf Nordvik, Kyrksæterøra
3 Må Kvikk	f	T 38	26.0	9.5	4.6	Marna	45	5	3 Olaf Spjøtvold, Kyrksæterøra
4 Må Roald									
Amundsen	k f	T 28	29.0	9.0	4.9	Glimt	29	8	0 Henrik Bjørvo, Kyrksæterøra
6 Mk Sodin ¹⁾	k	T 37	48.0	13.0	6.0	Heimd	44	35	0 Bjarne Vollan, Kyrksæterøra
9 Må Ramn	f	T 42	18.0	5.0	2.5	Sleipn	42	3	0 Bendik Nordvik, Kyrksæterøra
10 Må Harald	f	T 36	17.0	4.5	2.3	Meteor	36	3	0 Ottar Rosøy, Kyrksæterøra
11 Må Ulven	f k	T 44	29.0	10.0	5.0	Finno	30	8	0 Olaf Aumbakk, Kyrksæterøra
12 Må Rakett	f	T 35	18.0	4.5	2.5	Bilm	?	20	0 Sverre Gjarthe, Kyrksæterøra
13 Må Duen	f	T 30	24.0	7.0	4.0	Favori	?	4	0 Arne Lilleli, Kyrksæterøra
14 Må Sjøspreit ²⁾	f	T 43	24.0	6.5	4.0	Rapp	45	5	0 Martin Bjørkøy m fl. Storodan
15 Må Rolf	f	T 45	16.0	7.0	3.0	FM	40	4	0 Bjarne Vollan, Kyrksæterøra
16 Mk Eldbjørg									
Synnøve	h k	T 47	66.0	18.0	10.0	J M	47	12	0 Lars Holmen, Kyrksæterøra
17 Må Havleik	f	T 43	23.0	6.3	3.5	Heimd	39	4	0 Peder O Berg, Kyrksæterøra
18 Må Snøgg	f	T 45	18.0	4.5	2.3	Sleipn	45	3	0 John Sodal, Storodan
19 Mk Fram	f	T 16	30.0	10.0	4.0	Grei	12	12	0 Johan Bjørkøy, Storodan
20 Må Tempo	f k	T 44	27.3	6.0	4.0	Volda	44	12	0 Arvid Bergdal, Kyrksæterøra
21 Må Odin	f	T 45	22.0	6.5	3.3	motor	32	8	0 Olav Bakken, Kyrksæterøra
22 Må Rog ³⁾	f	T 2	26.0	6.0	3.0	Rollo	20	6	0 Arne Vollan, Kyrksæterøra
23 Må Truls	f	T 38	22.0	6.0	3.0	FM	39	3	0 Peder Vollan, Kyrksæterøra
24 Må Juno	f	T 43	22.0	5.5	2.5	FM	43	4	0 Johan Bjørkøy, Storodan
25 Mkr Roald	f k	T 46	29.0	8.0	4.0	Volda	46	10	0 Kristian Merkesnes, Kyrksæterøra

ST-H. Hitra merkedistrikt.

1 Mk Palander	k h	T 14	47.0	14.6	7.0	Hjelset	28	40	0 J Helgebostad, Grefsnsvågen
2 Mk Rolv	k f	T 26	31.0	8.5	4.0	Gideon	?	6	0 Edvard Knutsen, Heggåsen
3 Mk Haugøysund	k f t	T 28	50.0	15.0	7.0	Bolind	29	25	0 Anton Øyen, Melandsjø
4 Må Vigdis	k f	T 38	27.0	8.0	4.0	Wichm	?	8	0 Einar Kransvik m fl. Dolmøy
5 Må Snøgg	f	T 40	21.5	6.4	4.0	Sabb	40	4	0 M Helgebostad, Grefsnsvågen
6 Må Proven	f t	T 39	23.4	6.4	3.2	Sabb	?	5	0 Inge Eriksen, Barmantfjorden
7 Må Sleipner ⁴⁾	f	T ?	20.0	5.0	2.5	Sleipn	46	4	0 Kristian Breivoll, Dolmøy
8 Mk Jenny	k f	T 26	32.0	9.0	4.3	Gideon	46	14	0 M P Skipnes m fl. Hestnes
9 S/Å —	k f	T 23	22.3	4.8	2.1	—	—	—	0 Petter Skipnes, Hestnes
10 S/Å —	k f	T 04	32.0	9.0	4.0	—	—	—	4 Johan P Hjertø m fl. Melandsjø
11 Må Våriliv	f	T 39	26.0	8.0	3.5	Sabb	39	5	0 Paul Monsø, Grefsnsvågen
12 Må Bølgen	f k	T 43	26.6	8.5	4.2	L-Grei	?	4	0 Harald Stamnes, Hestnes
13 Mk Gideon	t	T 19	49.0	13.0	5.7	Skand	19	25	0 Ivar Grong m fl. Heggåsen

1) 5) Omb. 1944. 2) Omb. 1945. 4) Omb. 1946.

^A/_S VAAGENS BRUK, Kristiansund N.

Telefon 1036.

Skipsverft. Mekanisk verksted.

Telefon 1036.

Bestyrer: Torleif Eriksen

TRESKIPSREPARASJONER. 3 OPPHALINGSSLIPPER. MASKINREPARASJONER.

Farkostens nummer art og navn	Anvendelse	Materiale	Byggeår	Lengde	Bredde	Dybde	Maskin			Eierens (den korresponderende reders) navn og postadresse
							Hva slags	Byggeår	H. K.	
14 Mk Elida	k t	T17	45.0	16.0	6.0	Skand	?	40	2	J Kjerringvåg m fl, Dolmøy
15 Må — Hansen	f	T28	18.0	5.0	2.5	Meteor	?	?	3	0 Einar Grong, Heggåsen
16 Mk Rosa 2 ¹⁾	k f	T96	55.1	16.9	6.9	Skand	24	40	0	0 Sverre Aune, Barmanfjorden
17 Må Kari	k f	T32	23.4	6.4	3.7	motor	?	5	0	0 Karl S. Øien, Melandsjø
18 Ms Solit	t	T08	36.0	12.	5.3	Gideon	13	14	0	0 Erling Sivertsen, Dolmøy
19 Må Inger	f	T46	18.0	5.8	2.4	Levan	20	3	0	0 H A Meland, Smogasjøen
20 8/å —	k f	T07	27.6	5.4	1.7	—	—	—	0	0 K Helgebostad, Grefsnsvågen
21 Mk Forsøk	f	T14	36.0	11.3	5.0	Skand	37	20	0	0 Johan Glørstad, Barmanfjorden
22 Må — ²⁾	f k	T25	30.0	9.0	3.5	Gideon	07	6	0	0 Edvard Håkland, Barmanfjorden
23 Mk Anden ³⁾	k f	T10	30.0	8.8	4.0	Helset	32	10	0	0 Ingv K Brevik, Heggåsen
24 Må Levahn	f k	T34	17.0	5.0	3.0	Levan	33	3	0	0 E Ramsli, Heggåsen
25 Må — ⁴⁾	k f	T29	33.0	10.0	4.5	Helset	40	14	0	0 Ludv. Sagseth, Dolmøy
26 Må Måken	f	T35	22.3	4.8	2.1	motor	35	3	0	0 Reidar Hauge, Heggåsen
27 Må Nora	f	T46	18.0	5.0	3.5	motor	?	5	0	0 Einar Risnes, Melandsjø
28 Ms Bamse	f k	T37	36.0	9.5	4.5	Skand	?	13	0	0 Sigfred Aune, Barmanfjorden
29 10/å —	k f	T00	27.0	6.5	2.5	—	—	—	0	0 Stinus Glørstad, Barmanfjorden
30 Må Svanen	f	T46	30.0	6.0	3.0	Sabb	40	3	0	0 Birger Kvarnø, Barmanfjorden
31 Må —	f	T ?	26.5	8.5	4.5	Hjelset	43	7	0	0 Henrik Hjertøy m fl, Melandsjø
32 Mk Polarlys	t	T16	40.0	13.0	5.0	Alpha-	10	14	0	0 Arvid Jørgensen, Dolmøy
33 Må Kvikk	f k	T44	24.0	6.5	4.0	Sabb	44	5	0	0 Asbjørn Knutshaug, Heggåsen
34 Mk Hitterø	f k	T29	34.5	10.5	5.4	Finnø	18	8	0	0 Johan Hopsjø, Melandsjø
35 Ms Kalle ⁵⁾	f k	T27	28.0	9.0	4.0	Skand	15	20	0	0 Gustav Jensen, Grefsnsvågen
37 8/å —	k f	T15	22.3	4.8	2.0	—	—	—	0	0 J Hofstad, Melandsjø
38 Må —	k f	T13	22.0	5.0	2.5	Gideon	10	5	0	0 Kristian Klubnes, Grefsnsvågen
39 8/å Grei	k	T00	25.0	5.0	2.0	—	—	—	0	0 Marius Johansen, Dolmøy
40 8/å Glade Grei	k f	T01	25.0	5.0	2.0	—	—	—	0	0 Torvald J Kjerringvåg, Dolmøy
41 Må Per	k	T10	25.0	6.0	2.5	Levan	?	4	0	0 Guttorm Hjertø m fl, Melandsjø
42 Må Geysler	f	T ?	18.0	6.0	4.0	Solo	?	3	0	0 Reidar Samdal, Dolmøy
43 6/å —	f	T13	30.0	10.0	5.0	—	—	—	4	0 Torb Helgebostad, Grefsnsvågen
44 6/å —	f	T11	30.0	9.6	4.5	—	—	—	4	0 Ole Nesset m fl, Melandsjø
45 6/å Bærdal	f	T18	30.0	9.5	3.8	—	—	—	2	0 Olbert Tøften m fl, Dolmøy
46 6/å —	f	T17	25.0	8.0	4.0	—	—	—	1	0 Anton Småge m fl, Melandsjø
47 6/å —	f	T12	29.0	9.0	3.5	—	—	—	5	0 Albert Bæknes m fl, Melandsjø
49 6/å —	f	T00	30.0	8.5	3.0	—	—	—	4	0 H Strømsvik m fl, Barmanfjorden
50 6/å —	f	T12	29.0	8.0	3.0	—	—	—	4	0 M Glørstad m fl, Barmanfjorden
51 6/å —	f	T20	29.7	8.5	3.2	—	—	—	4	0 Lars Aune m fl, Barmanfjorden
52 Må Glimt	f	T39	19.0	6.0	2.5	Sleipn	?	4	0	0 A Jegtvik, Heggåsen
53 Må Inger	f	T20	22.0	5.5	3.0	motor	35	5	0	0 J K Reitan, Barmanfjorden
54 4/å —	f	T13	24.0	7.5	3.0	—	—	—	3	0 Kristian Øyen m fl, Melandsjø
55 Må — ⁶⁾	f	T10	29.0	8.0	4.5	Sabb	28	5	0	0 Søren N Nordalen, Heggåsen
56 4/å —	f	T12	27.5	9.0	3.0	—	—	—	0	0 Kristian Angelnes, Dolmøy
57 4/å —	f	T10	23.0	5.0	2.0	—	—	—	3	0 M Eriksen, Barmanfjorden
58 Må Olav	f	T44	24.4	6.9	4.2	Favori	25	4	0	0 Ole Kr Glørstad, Barmanfjorden
59 8/å —	f k	T13	25.0	5.0	2.0	—	—	—	0	0 Anton O Øyen, Melandsjø
60 Mk Hugleik	k f t	T28	28.0	9.0	4.3	Heimd	28	7	0	0 Alfred Bæknes, Melandsjø
61 8/å —	f	T29	23.0	8.0	4.0	—	—	—	4	0 Julius Bremvåg, Holmøy

1) 2) Omb. 1937. 3) Omb. 1920. 4) Omb. 1945. 5) Omb. 1944. 6) Omb. 1929.

NORGES LEVENDEFISKLAG S/L

Avdelingskontorer: Oslo kontoret 424 245. Mosjøen kontoret 329, Andalsnes kontoret 184
 Teleg. adr.: Levendefisk. Hovedkontor: Trondheim. Sentralbord 29060

FISKERNES EGEN FORRETNING.

ST-H Hitra — ST-J Jøssund.

Farkostens nummer art og navn	Anvendelse	Materiale	Byggeår	Lengde	Breidde	Dybde	Maskin			Eierens (den korresponderende reders) navn og postadresse	
							Hva slags	Byggeår	H. K.		
62 8/å	—	k f	T'00	22.0	6.0	2.0	—	—	0	Jens Smågesø, Melandsjø	
63 8/å	—	k f	T'09	24.0	5.0	2.0	—	—	0	Johan S Hjertø, Melandsjø	
64 8/å	—	k f	T'13	24.0	5.0	2.0	—	—	0	Anton Skibnes, Melandsjø	
66 8/å	—	k f	T'12	23.0	5.0	2.0	—	—	0	Jørgen Havn, Melandsjø	
67 8/å	—	k f	T'13	23.0	5.5	2.0	—	—	0	John Hjertø, Melandsjø	
68 8/å	—	k f	T'01	23.0	5.0	2.0	—	—	0	Enok Viken, Melandsjø	
69 8/å	—	k f	T'15	23.0	5.0	2.5	—	—	0	Edvard Svalgræs, Melandsjø	
70 8/å	—	k f	T'09	24.0	8.0	3.0	—	—	0	Johan Næsset, Melandsjø	
71 8/å	—	k f	T'11	24.0	5.5	2.0	—	—	0	Paul Øyen, Melandsjø	
72 Ms Flid	—	f k	T'26	29.0	9.0	3.3 Heimd	30	7	0	Ing Brevik, Heggåsen	
73 8/å	—	k f	T'06	24.8	5.7	2.2	—	—	0	Julius Bremvåg, Dolmøy	
74 Mk Lønningdal	k h t	T'25	65.6	15.2	6.3 Wichm	26	40	0	0	Peder Bremvåg m fl, Dolmøy	
75 Mk Brødrene ¹⁾	k	T'26	32.0	9.5	4.5 Skand	?	10	1	0	Joh S. Nesset, Melandsjø	
76 Må	—	f	T'37	25.0	8.0	4.5 Sabb	?	5	0	Ivar Morvik, Heggåsen	
77 Må Eli	f k	T'39	19.0	5.0	4.0 Eagle	37	4	0	0	Eyvind Kjølse, Barmanfjorden	
78 Må Måken	f	T'37	19.5	5.3	2.5 FM	15	6	0	0	Harald Stamnes, Hestnes	
79 Mk Frøyfjord ²⁾	f k t	T'26	40.0	13.6	7.0 Grei	19	30	0	0	Odd Johansen, Dolmøy	
80 Mk Strømfjord	f k t	T'06	43.0	13.0	6.0 Rapp	39	30	0	0	Thoralf Thorvaldsen, Dolmøy	
81 Må Lommen	f	T'37	22.0	6.0	3.4 Hjelset	26	4	0	0	Arnulf Valmyr, Melandsjø	
82 Må Kvikk	f	T'35	22.0	6.0	4.0 FM	33	6	0	0	Johs Rognan, Smogasjøen	
83 Må Tranen	f	T'27	18.0	5.0	2.5 Meteor	27	2	0	0	Karsten Eriksen, Barmanfjorden	
84 Må Ester	f k	T'46	18.0	5.0	3.0 Sleipn	39	4	0	0	Harald Svalgræs, Melandsjø	
85 Må Perfekt	f k	T'36	18.0	6.0	2.0 C Perf	?	4	0	0	Johan P Brevik, Heggåsen	
86 Må Sonja	f	T'25	22.3	5.3	3.2 FM	25	5	0	0	Lars Hestnes, Hestnes	
87 4/å	—	f	T'30	23.4	7.4	2.7	—	—	1	0	Kristian Skipnes m fl, Hestnes
88 Må Britt	k f	T'34	26.0	8.0	3.0 Wichm	?	6	0	0	Johan Kvalvik, Heggåsen	
89 6/å	—	f	T'18	26.0	9.0	4.0	—	—	4	0	Johannes Øien m fl, Dolmøy
90 Mk Brødrene	h v	T'31	37.0	11.0	7.0 Helset	31	10	0	0	Konrad Ødegård m fl, Heggåsen	
91 Må Heim 2	f	T'26	26.0	7.5	4.0 Helset	26	6	0	0	Mikal Jektvik, Barmanfjorden	
92 Må Wiggo	k f	T'38	29.7	8.5	4.0 Grei	15	10	0	0	Gunnar Eide, Heggåsen	
93 Må Normo	f k	T'43	24.0	7.0	3.5 Normo	?	5	0	0	Isak Myhren, Melandsjø	
94 Mk Fiskaren	f k	T'15	30.0	10.0	4.5 Gideon	16	6	0	0	Kristian Øien m fl, Dolmøy	
95 Mk Godthåp ³⁾	h k	T'74	52.6	16.4	7.1 Union	37	60	4	0	Aksel Jektvik, Melandsjø	
96 Mkr Storvarden	h k	T'46	60.0	18.0	8.7 Brunv	46	100	0	0	Harald Kjerringvåg, Dolmøy	
97 Mk Høvding ⁴⁾	k hv f	T'10	54.0	15.0	7.0 Levan	?	32	1	0	Julius Bremvåg m fl, Dolmøy	
98 Må Marianne ⁵⁾	f	T'23	26.0	6.5	4.0 Dahl	?	5	0	0	Peder Skagen, Barmanfjorden	
99 Må Svint	f	T'?	22.0	6.0	2.5 Perfek	?	6	0	0	Nils Nilsen, Dolmøy	
100 Mk Drott	k f	T'10	40.0	12.5	3.5 Alpha	15	14	0	0	Alf A Strømsvik, Barmanfjorden	

ST-J. Jøssund merkedistrikt.

2 Ms Gå På	k f h	T'12	30.0	9.5	3.5 Nygrei	31	9	0	0	Ingolf H Lyso, Lysøysundet
3 Ms Proven ⁶⁾	f k	T'06	29.0	10.0	4.5 Bolind	?	10	0	0	Johannes P Mandal, Vallersund
5 Må Storm	f	T'05	17.5	5.5	2.5 Sabb	39	4	0	0	Arnt Adsen, Lysøysundet
6 6/å Frida	k	T'05	32.0	11.0	6.0	—	—	4	0	Madsø Notbruk, Lysøysundet
7 Mk Hopen	t	T'02	68.5	17.3	6.7 Finnø	19	40	0	0	A/S Lysøysund Sildolje- & Kraftforretning

1) Omb. 1957. 2) 3) Omb. 1945. 4) Omb. 1936. 5) Omb. 1947. 6) Omb. 1929.

Fiskernes Ferskfiskomsetning S/L

Hovedkontor: Kjøslageret i Trondheim. Telegr.adr.: «Fiskeomsetning».

Avdelingskontor: Oslo — Bergen — Narvik.

Telef. Trondheim: 21528-29-30. Oslo: 413 006, 417411. Bergen: 16827, 19048.

Farkostens nummer art og navn	Anvendelse	Materiale	Byggeår	Lengde	Bredde	Dybde	Maskin			Eierens (den korresponderende reders) navn og postadresse
							Hva slags	Byggeår	H. K.	
8 Må Laks	f	T 36	19.0	6.5	2.8	Sabb	19	4	0	Paul Jenssen, Vallersund
9 Mk Mebel	kh	T 14	36.0	11.5	5.0	Drott	26	15	0	Ludvik Larsen m fl, Lysoysundet
12 Mj Anna	f	T 11	63.3	18.4	7.9	Wichm	42	50	0	Nils Braa, Lysoysundet
15 Må Alfa	f	T 19	22.0	6.0	3.0	Alpha	19	5	0	Hans E Madsø, Lysoysundet
16 4/å Tyra	f	T 02	30.0	11.0	3.5	—	—	—	0	Hans H Olden, Lysoysundet
17 Mk Jesingfjord	kh	T 18	43.6	16.1	6.3	Bolind	16	25	2	Odin O Drilsvik, Vallersund
18 Mkr Haukås	thk	T 45	90.0	22.0	10.1	Union	44	120	0	Ole Haukås m fl, Vallersund
20 Mk Signal	fk	T 29	30.0	10.0	5.0	Hein	13	6	1	Olaf Bjørnenak, Vallersund
21 Må Benonin	fk	T 33	25.0	8.0	4.5	Sabb	40	5	0	Arthur Dahl, Lysoysundet
23 Mk Hermod	fk	T 15	43.0	12.0	5.8	Skand	13	15	0	Oddmund Dyrnes, Lysoysundet
24 Må Kåre	f	T 43	24.0	8.0	4.5	Sabb	45	5	0	Karl Breivik, Lysoysundet
25 Må Tryg	fk	T 31	28.0	9.0	5.0	Heimd	35	11	0	Jens P Steen m fl, Lysoysundet
26 Må Blink	f	T 30	19.1	5.5	2.4	Perfek	28	8	0	Odin Leikvang, Lysoysundet
28 Ms Havsulen	t	T 04	43.8	17.3	5.9	Dan	11	15	0	A/S Lysoysund Sildolje- & Kraftf.
30 Mk Tor	f	T 12	40.0	12.0	5.0	Finnø	25	20	0	Einar Hansen m fl, Lysoysundet
31 Må Bølgen	fk	T 41	28.0	9.0	5.0	Sabb	38	5	0	Petter Knutsen, Vallersund
32 Må Sport	f	T 43	21.0	6.0	4.0	Wichm	28	4	0	Sig. Gjølseth, Vallersund
35 Må Valling	fk	T 39	20.0	6.5	2.0	F M	39	5	0	Einar Moxnes, Vallersund
36 Må Porat	f	T 20	20.0	7.0	4.0	V-kyst	22	6	0	Hans J Storø, Lysoysundet
37 4/å —	f	T 90	17.0	6.4	2.5	—	—	—	3	Jens J Sandnes m fl, Vallersund
38 SÅ Kapella	t	T 90	30.0	10.5	4.0	—	—	—	4	Jørgen B Storø m fl, Vallersund
39 Ms Kvaløy	k	T 45	34.0	11.7	5.3	Rapp	46	17	0	Peder Dalsvåg, Vallersund
40 Mk Lekamøya	fk	T 16	36.0	12.0	6.0	Union	27	15	0	Arne Adsin, Lysoysundet
41 Mj Namdal ¹⁾	t	T 55	70.0	21.5	9.5	Heimd	38	85	0	Albert Hågensen, Lysoysundet
42 Ms Margit ²⁾	kkf	T 10	30.0	9.5	5.0	Heimd	38	11	1	Peder B Mandal, Fauskan
43 4/å Hilmar	fk	T 1	22.0	8.0	3.8	—	—	—	0	Hans Vassæter, Lysoysundet
44 Ms Lysevåg ³⁾	kkf	T 22	36.1	12.7	4.7	Finnø	23	18	0	Johan Jensen Lyso, Lysoysundet
45 Mk Magner	k	T ?	44.0	12.0	5.0	Wichm	31	20	1	Peder Adsen, Lysoysundet
47 Ms Sjøgutten	k	T 28	28.0	9.0	5.0	Elefant	24	8	0	Henry Fjellheim, Lysoysundet
48 Mkr Måken	kkf	T 47	25.4	8.0	4.2	Sabb	47	5	0	John Martinsen m fl, Vallersund
49 Ms Harald	kt	T 06	36.0	12.0	4.0	Møring	14	15	0	Johannes J Lyso, Lysoysundet
50 6/å Fram	f	T 16	31.0	11.0	5.0	—	—	—	4	Ole E Olden m fl, Lysoysundet
51 4/å Fremad	fk	T 17	33.0	12.0	4.0	—	—	—	2	Hans H Olden, Lysoysundet
53 Ms Våksoy	kkf	T 40	27.0	9.0	4.4	Brunv	40	10	0	Martin Adsen m fl, Lysoysundet
54 Må Afjord	kkf	T 36	24.0	8.0	5.0	Elefant	26	7	0	Soren Audaal, Lysoysundet
55 Ms Havfrua	kkf	T 05	32.0	12.0	5.6	Bolind	?	60	4	Johan O Gjerde, Lysoysundet
56 ?/å —	f	T 18	31.5	11.0	5.0	—	—	—	4	Odin O Drilsvik, Vallersund
57 Må Arne	f	T 29	28.0	8.0	4.0	Drott	29	10	0	Paul Hansen, Vallersund
60 Må Odin	fk	T 28	28.0	8.0	4.0	Avanc	21	6	0	Einar Ågesen, Lysoysundet
61 Ms Trygve	f	T 34	28.0	9.0	4.0	Heimd	28	7	0	Edv K Hellesvik, Lysoysundet
62 Mk Vågen ⁴⁾	kt	T 63	71.0	17.2	8.2	Wichm	36	50	0	Ingvald Drilen, Vallersund
63 Mk Daggrøy	t	T 84	78.0	20.0	7.0	Bolind	20	40	0	Jakob Sunde, Vallersund
64 Må Åsenfjord	kkf	T 37	26.0	8.5	3.0	Heimd	37	7	0	Arne A Adsen, Lysoysundet
66 Mk Rognstein	kkf	T 38	46.7	14.6	7.2	Union	38	30	0	Jens Sundet m fl, Lysoysundet
67 Mk Brise	tk	T 38	75.5	17.5	9.5	Wichm	37	50	1	Edvin Olsen, Vallersund
68 Ms Lyngøy	kkf	T 40	31.0	10.0	5.0	Union	40	15	1	B Svendsen m fl, Lysoysundet
69 Må Fremad	fk	T 39	28.0	9.0	7.0	Union	39	7	0	Peder Adsen, Lysoysundet

1) Omb. 1904. 2) Omb. 1932. 3) 4) Omb. 1936.

A.s JOHAN C. MARTENS & CO.

Telegr.adr.: «Jomartco».

BERGEN

Rikstelefon: 14363.

Kjøper alle sorter TRAN — SILDOLJE OG RUND FISK

ST-J Jøssund — ST-K Kvenvær.

Farkostens nummer art og navn	Anvendelse	Materiale Byggeår	Lengde	Bredde	Dybde	Maskin		F. & fangstb.	Eierens (den korresponderende reders) navn og postadresse
						Hva slags	H. K.		
70 Må Ready	f	T 39	27.0	9.0	3.7	Sabb	37	5	1 Paul Mortensen m fl, Lysoysundet
71 Mk Moder	t	T 07	69.7	19.2	10.0	Wichm	40	40	0 Ole Haukås, Vallersund
72 Må Bør	f	T 40	27.0	8.0	5.0	Sabb	40	5	0 Lorents Berg, Lysoysundet
74 Må Laks	f	T 26	26.0	7.5	5.0	Sabb	40	5	0 Jakob Skjøre, Vallesund
75 Ms Aika	f k	T 08	44.0	14.0	5.0	Brunv	23	24	1 Paul Mikkelsen jr m fl, Lysoysund.
76 Må Vikar	k f	T 41	24.0	8.0	4.0	Sabb	45	5	0 Paul Fauskan m fl, Vallersund
78 Mj Bjørg Haukås	t	T 94	73.5	21.8	7.3	Union	36	50	2 Ole Haukås, Vallersund
79 Mk Odin	f k	T 17	32.0	9.0	4.0	Bolind	17	10	0 Einar Hansen m fl, Lysoysundet

ST-K. Kvenvær merkedistrikt.

1 Må Tor ¹⁾	f	T ?	19.0	6.0	3.0	Sabb	?	3	0 Julian Thorsø m fl, Monsøy
2 Må Frem	k	T 44	22.0	6.5	1.5	Frem	45	5	0 Isak Hegerberg, Monsøy
3 Må Finnvær	k h	T 31	25.0	7.5	4.0	Sabb	32	5	0 Arvid Vold, Gjosøy
4 Må Tom	f	T 41	19.0	6.0	3.0	Grei	?	4	0 Nils Jensen, Sørhitra
5 Må Brodd	f k	T 37	26.0	8.0	4.0	Wichm	37	6	0 Ludvig Østreim, Monsøy
6 Må Glimt	f	T 46	36.0	8.0	7.1	Laval	46	5	0 Arne Kristiansen, Ytre Kvenvær
7 Mk Erling	k hv	T 35	35.0	11.0	5.0	Volda	38	22	0 Sam. Helgebostad, Grefsnsvågen
9 Ms Luna ²⁾	f k	T 20	29.0	11.0	4.7	Heimd	26	6	0 Harald Tande, Sørhitra
11 Mk Olaf	k f	T 13	34.5	11.0	6.0	Finno	?	14	0 Halvdan Bråtvik m fl, Kvenvær
12 8/å —	f	T 98	23.0	5.3	1.5	—	—	—	0 Iver Båtvik, Kvenvær
13 Må Rolf	f	T 41	24.6	7.5	3.0	O M	42	5	0 Olav Skåren, Ytre Kvenvær
14 Må Gry	f	T 46	20.2	6.4	3.2	Grei	17	4	0 Arne Jensen, Sørhitra
15 Må Teisten	f k	T 39	22.0	6.0	3.0	Sleipn	39	6	0 Petter Aunvåg, Ytre Kvenvær
16 Må Vesle-Frik	f k	T 32	20.0	6.5	2.3	Sabb	38	3	0 Nils Breivik, Lya
17 Ms Glimt	f k	T 28	32.0	8.5	5.0	Union	?	10	0 Nils L Hagen m fl, Kvenvær
18 Ms Fram	f	T 23	25.0	7.0	4.0	Skand	07	4	0 Johannes Auknes, Ytre Kvenvær
19 Må Trygg	k f	T 42	22.4	7.0	4.0	Sabb	42	4	0 G Buholm m fl, Ytre Kvenvær
20 6/å —	f	T 17	28.6	10.0	3.7	—	—	—	1 J Aunvåg m fl, Ytre Kvenvær
21 8/å — ³⁾	k f	T 00	27.0	8.0	5.0	—	—	—	0 Alf Korsnes, Kvenvær
22 Må Sandøy	h	T 37	29.5	9.0	5.0	Alpha	?	11	0 Oskar U Strømsli, Ytre Kvenvær
24 Må Forsøk	k f	T 42	23.5	7.0	3.2	Sabb	43	5	0 Anton Monsø m fl, Monsøy
25 Må Einar	k f	T 35	22.0	6.5	3.5	Real	44	6	0 Frits Helso, Monsøy
26 Må Per	f	T 43	22.0	6.0	3.0	Helset	?	4	0 Ludv. Furuvik m fl, Grefsnsvågen
27 Mk Hersleb ⁴⁾	k	T 05	65.0	16.0	8.0	Wichm	20	30	0 Ove Strømmen, Kvenvær
28 Må Fangst	k	T 43	22.0	7.0	3.0	Sabb	43	5	0 Edvin Stridshol, Gjosøy
30 Må Fram	f	T 42	22.4	6.4	3.0	Sterk	40	5	0 Hans Kvalvåg, Monsøy
31 Må Trygg	f	T 42	25.0	6.4	2.4	Sabb	?	5	0 Trygve Thorsø, Monsøy
32 Mk Sigurd	f k	T 28	30.0	9.5	4.5	Wichm	31	10	0 Hjalmar Monsø m fl, Monsøy
33 6/å Norr	f	T 16	27.0	10.0	3.0	—	—	—	2 Bernh Hernes m fl, Ytre Kvenvær
34 8/å —	f	T 11	24.0	6.0	2.0	—	—	—	0 Anton K Edø, Kvenvær
35 8/å —	k f	T 07	24.0	5.3	2.0	—	—	—	0 Rasmus Henriksø, Monsøy
36 8/å —	k	T 10	24.0	5.5	2.0	—	—	—	0 Anton Johansen, Kvenvær
37 8/å —	f	T 04	23.3	5.4	1.6	—	—	—	0 Johs Sandås, Ytre Kvenvær
38 8/å —	f	T 01	24.0	5.5	2.0	—	—	—	0 Kristoffer Gjosø, Kvenvær
39 8/å —	f	T 05	23.0	6.6	2.3	—	—	—	0 Ulrik Gangstø, Kvenvær
40 8/å —	k	T 07	25.0	6.0	2.0	—	—	—	0 Oluf O Skåren, Ytre Kvenvær
41 8/å —	f	T 99	24.0	5.0	2.0	—	—	—	0 Peder Stene, Kvenvær

1) Omb. 1941. 2) Omb. 1930. 3) Omb. 1946. 4) Omb. 1929.

Firmaet

SKIBS & FISKERIUTSTYR, Trondheim

ALT UTSTYR TIL FISKEFARTØYER

Forespor hos oss når noe trenges.

Farkostens nummer art og navn	Anvendelse	Materiale Byggeår	Lengde	Bredde	Dybde	Maskin			Eierens (den korresponderende reders) navn og postadresse
						Hva slags	Byggeår	H. K.	
42 10/å —	f	T 02	28.0	6.0	2.5	—	—	—	0 Oluf Oldero, Monsey
43 8/å —	k	T 07	24.0	5.0	2.0	—	—	—	0 Oluf Oldero, Monsey
44 6/å Lomen	f	T 10	30.0	12.0	3.0	—	—	—	4 Jens Fladval m fl, Kvenvær
45 Må Kvikk	f	T 35	19.0	5.0	2.0	Wichm	35	2	0 Jarle Monsey, Monsey
46 8/å —	f	T 00	25.0	5.0	2.0	—	—	—	0 Martin Kjønvik, Monsey
47 4/å —	f	T ?	19.0	8.0	2.5	—	—	—	3 Martin Tande m fl, Lya
48 8/å —	f	T 07	23.0	5.0	2.0	—	—	—	0 John H Furuvik, Grefsnesvågen
49 8/å —	f	T 10	24.0	5.0	2.0	—	—	—	0 Bernt Monse, Monsey
50 10/å —	f	T 02	30.0	6.2	2.5	—	—	—	0 Halvor Klubnes, Monsey
51 8/å —	f	T 12	24.5	5.0	2.0	—	—	—	0 Bernh Faxvåg, Grefsnesvågen
52 8/å —	f	T 16	24.0	5.5	2.0	—	—	—	0 Ingvald Oldero, Monsey
53 8/å —	f	T 13	18.0	5.0	1.5	—	—	—	0 Joh. O Oldero, Monsey
54 10/å —	f	T 98	27.0	7.0	2.5	—	—	—	0 Joh. O Oldero, Monsey
55 8/å —	f k	T 98	20.0	5.0	2.0	—	—	—	0 N N Tømmervik jr, Grefsnesvågen
56 8/å —	k	T 05	24.0	5.5	2.0	—	—	—	0 Konrad N Edø, Kvenvær
57 8/å —	k	T 02	20.0	5.0	1.5	—	—	—	0 Edv Moen, Kvenvær
58 Må Leif	k f	T 35	25.0	7.0	3.5	Kamp	14	4	0 Georg Engvik, Sørhitra
59 Må Thor	k	T 42	25.0	8.0	3.0	Sabb	42	5	0 Asbjørn Thorsø m fl, Monsey
60 Må Standar	f	T 98	24.0	6.0	3.0	FM	16	3	0 Nils Langdahl, Monsey
61 6/å Lomen	f	T 13	28.0	9.0	3.5	—	—	—	4 Furuviks sildnotlag, Grefsnesvågen
62 4/å —	f	T 05	21.0	7.0	2.5	—	—	—	1 Faksvåg Notbruk, Grefsnesvågen
63 8/å —	k	T 98	25.0	6.0	2.0	—	—	—	0 Haftor Korsnes, Kvenvær
64 Må Fisk	f	T 46	18.0	5.5	3.5	Real	46	4	0 Magnar Burø, Monsey
65 8/å —	f k	T 75	22.0	5.4	2.0	—	—	—	0 Petter N Munkedahl, Kvenvær
66 8/å —	k f	T 00	24.5	5.5	1.8	—	—	—	0 Peder S Thorsø, Monsey
67 8/å —	k f	T 04	25.0	4.5	1.8	—	—	—	0 Hans P Thorsø, Monsey
68 8/å —	f k	T 07	24.0	4.7	1.8	—	—	—	0 Iver Bjerkeseth, Ytre Kvenvær
69 Må Lill	f	T 46	22.3	6.4	3.2	FM	46	5	0 Jacob Lund, Kvenvær
70 Må Smån	f	T 39	22.3	6.4	3.2	Skand	25	4	0 Morten Pettersen m fl, Lya
71 Må Ran	f k	T 16	20.0	5.5	2.0	Grei	18	4	0 Martinus Hoås, Sørhitra
72 Må Kvikk	f k	T 25	27.0	9.0	3.0	Wichm	26	4	0 Nils Stenso, Kvenvær
73 Må Sabb	k f	T 38	23.0	7.0	3.5	Sabb	?	5	0 Einar Skumfoss, Grefsnesvågen
74 Ms Otto ¹⁾	k f	T 16	34.0	10.0	5.5	Heimd	37	11	0 Leif Bremvåg m fl, Kvenvær
75 8/å —	f k	T 25	23.0	5.5	2.0	—	—	—	0 Olaf Furuvik m fl, Grefsnesvågen
76 Ms Brødrene ²⁾	k f	T 26	38.0	11.0	5.0	Brunv	39	20	0 Ludv. Furuvik m fl, Grefsnesvågen
77 Mk Burøy	k f	T 26	32.0	11.0	5.0	Wichm	26	19	0 Teodor Burøy m fl, Monsey
78 8/å —	f k	T 26	24.0	5.5	2.0	—	—	—	0 August Bratvik, Kvenvær
79 8/å —	f k	T 18	23.0	5.0	2.0	—	—	—	0 Anton Monse, Monsey
80 Mk Fjell	k t	T 26	28.0	8.5	3.8	Wichm	41	6	0 Alf Ingebrigtsen, Kvenvær
81 Må Tommeliten	f	T 25	24.0	5.4	1.9	Heimd	36	4	8 Joh O Dalen, Sørhitra
82 Ms Bølgan	f	T 47	30.0	9.5	3.8	Gideon	49	11	0 Joh J Lervik, Sørhitra
83 Må Fram	f	T 46	20.0	6.3	2.8	Sabb	?	5	0 Sigurd Hagen, Monsey
84 Mk Håkon	t	T 14	23.0	10.0	3.5	motor	?	16	0 Olav Hagen, Ytre Kvenvær
86 Mk Arne	k f	T 28	47.0	12.0	7.0	Wichm	37	20	1 Malvin O. Strommen m f, Kvenvær
87 Mk Vichmann	k	T 29	40.0	11.2	5.7	Wichm	37	16	0 Arne Thorsøy m fl, Monsey
88 Ms Håbet ²⁾	k	T 25	30.0	10.0	4.3	Wichm	28	8	0 Ole Skjelvik, Kvenvær
90 Må Fram	f	T 34	27.0	7.5	3.0	Stabil	?	8	0 Kristian A Breivik, Sørhitra

1) Omb. 1946. 2) Omb. 1929 og 1937.

NORGES LEVENDEFISKLAG S/L

Avdelingskontorer: Oslo kontoret 424 245. Mosjøen kontoret 329. Andalsnes kontoret 184

Telegr.adr.: Levendefisk.

Hovedkontor: Trondheim.

Sentralbord 29060

FISKERNES EGEN FORRETNING.

ST-K Kvenvær — ST-N Nes.

Farkostens nummer art og navn	Anvendelse	Materiale	Byggeår	Lengde	Bredde	Dybde	Maskin			Eierens (den korresponderende reders) navn og postadresse
							Hva slags	Byggeår	H. K.	
91 8/å —	f	T ?	22.0	5.0	2.0	—	—	—	0	John Ottervik, Kvenvær
92 Må Svana	f	T 35	23.0	6.5	3.5	L-Grei	16	4	0	Lars Strømman, Ytre Kvenvær
93 Må Sonja	f	T 42	22.0	7.0	3.0	Marna	42	6	0	Magnar Thorsø, Monøy
94 Må Egil	f	T 42	22.0	6.5	3.0	Sterk	43	5	0	Sigurd Eide, Ytre Kvenvær
95 Må Lax	k	T 45	23.4	9.6	6.4	Sabb	45	5	0	Idar Skårn, Gjøsøy
96 Må Fram	f	T 45	28.7	9.6	5.5	Fram	45	10	0	Bjarne Bratvik, Gjøsøy
97 Må Jac	f	T 30	22.5	6.5	3.3	Sabb	44	5	0	Ole Paulsen, Ytre Kvenvær
98 Må Olderholm	f	T 46	24.0	7.5	4.0	Sabb	46	5	0	Arne Arntzen, Monsy
99 Må Glimt	f	T 46	27.0	8.0	4.0	Glimt	46	10	0	Johan Furuvik m fl, Monøy
100 Må Tor	f	T 37	25.0	8.0	4.5	Moring	38	6	0	Karl Grønvik, Grefsnsvågen
101 Må Livlg	f	T 47	20.0	6.0	3.0	Marna	47	6	0	Anton Gjertsen m fl, Monøy
102 Må Truls	f	T 47	23.4	7.4	3.2	Marna	47	6	0	Hans Snaasø m fl, Monøy
103 Må Tor	f	T 47	24.0	8.0	4.0	Sabb	47	5	0	Tobias Oldero m fl, Monøy
104 Må Terna	f	T 48	25.0	8.4	3.0	Sabb	?	4	0	Theodor O Berg, Gjøsøy
107 Må Nordvest	f	T 47	23.0	7.0	3.4	Sabb	46	5	0	Nils Edøy, Kvenvær

ST-L. Lensvik merkedistrikt.

1 Må Bølgen	f	T ?	25.0	7.0	4.0	Grei	00	9	0	Erling Størdal m fl, Størdalsbugen
2 Må Terna	f	T 33	29.0	8.3	3.4	Helset	?	15	0	Martin Grønningen, Størdalsbugen
3 Ms Vesta ¹⁾	fk	T 11	32.0	10.2	4.5	Skand	33	20	1	Ole J Selnes, Selbekken
4 Må Roy	fk	T 33	22.0	7.0	4.0	Levan	18	5	0	Lars Tøndel m fl, Selbekken
7 Mk Neptun	fk	T 33	36.0	11.0	4.0	Nygrei	31	20	0	Ole J Selnes, Størdalsbugen
9 Mk Falk	kf	T 14	34.0	11.0	6.0	Finnø	10	12	0	Johan Kibnæb m fl, Størdalsbugen
14 Mk Silden	k	T 18	33.0	11.0	5.3	Rapp	21	15	0	Peter Bækkedal, Størdalsbugen

ST-M. Malvik merkedistrikt.

1 Må Håbet	f	T 36	19.0	7.0	3.0	Sabb	39	3	0	Iver Refseth, Midtsanden
2 Må Jago	f	T 38	23.0	7.0	3.0	Penta	36	6	0	Petter Smeplass, Hommelvik
3 Må Henry	f	T 36	24.0	8.0	4.0	Stabil	?	6	0	Bjarne M Rendalsvik, Malvik

ST-N. Nes merkedistrikt.

1 Må Sjøsprøyt	fk	T 33	21.0	7.0	4.0	Gideon	28	6	0	Paul Myhre, Tarva
2 Ms Viktor	f	T 10	24.0	8.0	4.0	Grei	18	8	0	Johs Kråkvik, Oksvoll
3 Må Laksen	f	T 40	21.0	6.0	4.0	Palmer	25	4	0	Alfr. Myhre, Tarva
4 Ms Stabil ²⁾	fk	T 13	29.0	10.0	5.5	Stabil	21	8	1	Jørund Sundsli, Bjugnholmen
5 Ms Havsund	fk	T 37	28.5	9.5	4.0	Heimd	32	7	0	Hans Akervik m fl, Tarva
6 Ms Brand	fk	T 25	33.0	11.0	4.4	Brunv	34	16	2	Erik Hagen, Tarva
7 Må Proven	f	T 16	20.0	6.0	4.0	C Perfi	20	8	0	Johan Schei, Nes i Fosna
8 Må Jakk	f	T 35	27.0	8.5	4.0	Drott	35	8	0	Oskar Aune, Oksvoll
9 Mkr Erna ³⁾	fk t	T ?	78.0	19.8	8.7	Munkt	? 109	2	Daniel Bjørnes, Oksvoll	
10 Mk Brand	fk	T 34	32.0	14.0	7.0	Bolind	39	16	1	Leif E Päsche, Oksvoll
11 Må Johannes	kf	T 30	19.0	6.0	4.0	Sabb	31	3	0	F C Hagen, Tarva
12 Mk Havlys	fk	T 26	43.0	12.5	6.3	Avanc	29	23	1	Sverre Grødahl, Oksvoll
13 SÅ —	f	T 00	23.0	7.0	2.5	—	—	—	0	Toralv Nes, Oksvoll
14 Mk Flora	f	T 07	55.0	14.5	7.0	Avanc	17	44	2	Johan Berg, Nes i Fosna
15 Må Delfin	fk	T 43	25.5	9.0	4.0	Alfa	20	6	0	Ole Sørsto, Tarva

1) Omb. 1952. 2) Omb. 1921. 3) Omb. 1940.

BRØDRENE AARSÆTHER a.s

Etablert 1877.

Ålesund

Rikstelefon 2800.

Filialer i Svolvær, Kabelvåg, Henningsvær og Risvær.

» » Tufjord, Ingøy, Kjøllefjord, Mehamn, Vardø og Vadsø.

KJØPER FISK — LEVER — TRAN OG ROGN.

Farkostens nummer art og navn	Anvendelse	Materiale	Byggeår	Lengde	Breidde	Dybde	Maskin			Eierens (den korresponderende reders) navn og postadresse	
							Hva slags	Byggeår	H. K.		
16 Mk Neptun	k	T 16	36.0	11.3	6.2	Lister	46	30	0	Alf Amundsen, Bjuggn	
17 Må —	f k	T 42	19.0	6.0	3.0	Sleipn	41	3	0	Johan Strand, Nes i Fosna	
18 Må Glimt	f	T 40	21.2	6.9	3.2	Sabb	41	4	0	Johan Grøttan, Tarva	
19 Må Olaug	f	T 36	29.0	9.0	4.0	Hjelset	15	4	0	Hermann Løvstad, Bjugn	
20 Må Kvik	f	T 39	23.0	5.0	3.0	Wichm	39	3	0	Olav Standal, Oksvoll	
21 Mk Robert											
	Grov ¹⁾	h k	T 17	68.8	18.0	7.5	J M	34	75	7	Arnt R Robertsen, Oksvoll
22 Må Håbet	f	T 41	22.0	6.0	4.0	Sabb	44	5	0	Einar Nes m fl. Nes i Fosna	
23 Må Viktor	f k	T 43	18.0	5.6	3.0	F M	20	4	0	Bj Amundsen, Bugnholmen, Bjugn	
24 Mk Lydia 1 ²⁾	t	T 90	72.0	23.0	11.0	Union	41	60	0	Jakob Sørensen, Oksvoll	
25 Må Sab	k f	T 22	28.0	9.0	6.0	Sabb	37	5	0	Olaf Bolsø, Oksvoll	
26 Ms Gudrun	f k	T 43	28.0	10.0	4.0	Dahl	15	8	1	Aug. Rasch, Bjugn	
27 Må Real	f	T 26	30.0	9.2	4.0	Gideon	31	8	0	Johs Leth Olsen, Oksvoll	
29 Må Måken	f k	T 34	26.0	8.0	5.0	Sabb	34	5	0	John Nordvik, Oksvoll	
30 Må Morild	f k	T 43	28.4	8.1	3.2	Grei	14	7	1	Albrikt Aune, Tarva	
32 8/A Marta	f	T 12	33.0	12.0	5.0	—	—	—	6	A Arntsen m fl, Oksvoll	
33 Må Ulabrand	f	T 36	26.0	8.5	3.5	Union	34	7	1	Olav Hopen, Nes i Fosna	
34 6/A Løven	f	T 21	31.8	5.2	3.2	—	—	—	4	Jakob Berg m fl, Nes i Fosna	
35 Må Rapp	f	T 29	22.0	7.0	3.0	Konku	29	4	0	John Holden, Tarva	
36 6/A Olmar	f	T 06	28.0	9.5	4.0	—	—	—	4	P G Jensen m fl, Høybakken	

ST-NF. Nord-Frøya merkedistrikt.

1 Mk Trænfjord ³⁾	k h	T 16	65.0	17.0	7.5	Union	47	60	2	Aksel O Ervik m fl, Dyrvik
2 Ms Høgholm ⁴⁾	k f	T 10	39.0	13.0	6.0	Gideon	28	30	0	Harald Bringedahl m fl, Uttian
3 Må Havbris	f k	T 47	23.0	6.8	?	F M	47	4	0	Kalle Kristiansen, Sula i Fosna
4 Mk Sørøy ⁵⁾	k f	T 19	44.1	13.7	5.5	Brunv	42	50	0	Paul Uttian m fl, Uttian
5 Ms Aroy	f k	T 38	34.0	11.0	5.0	Union	39	20	0	Trygve Værøy, Sør-Burøy
6 Må Heimen	f k	T 41	25.0	9.0	4.5	Rapp	25	6	0	Karl A Bye m fl, Vadsøysund
7 Må Heim	f k	T 15	26.0	9.0	4.0	Union	28	10	0	Halvdan Bekken, Sistranda
8 Mk Frigg	k	T 16	34.0	10.0	5.0	Heimd	37	14	0	Oskar E Sæter m fl, Norddyrøy
9 Må Solo	f k	T 38	20.0	5.0	1.9	Solo	?	4	0	Nils Kibsgård, Svellingen
10 Mk Eira	k f	T 24	32.0	10.0	4.4	Grei	26	14	0	Linar Dragsnes, Svellingen
11 Mk Norden	h k	T 14	32.0	11.0	4.8	Dan	21	12	0	Martin E Johansen, Vadsøysund
12 Mk Urbanus	h	T 86	62.7	16.8	7.2	Grei	30	60	5	Albert Dragsnes, Dyrvik
13 Må Andø	f k	T 30	21.0	6.0	4.0	F M	43	3	0	Johan Vikaskag, Svellingen
14 Mk Trygg	f k	T 16	33.0	9.0	4.0	Bolind	16	10	1	Paul Sletta m fl, Svellingen
15 Ms Fram	k h	T 16	37.0	12.5	6.0	Finno	38	25	1	Hans J Gårdsøy, Vadsøysund
17 Må Liv	f k	T 37	28.0	9.0	4.0	Rapp	37	5	0	Anton Johansen, Norddyrøy
18 Mk Brødrene 2	k	T 31	35.5	11.0	5.0	Wichm	33	12	0	Aksel Midtsian m fl, Sistranda
19 Ms Gunvor	k f	T 36	31.0	9.0	5.0	O M	39	10	0	Ulrik U Ervik, Dyrvik
20 Ms Norden	k f	T 37	35.0	11.0	5.0	Drott	37	20	0	Osvald Larsen, Sula i Fosna
21 Mk Hutterøy ⁶⁾	k h t	T 15	65.0	15.0	7.5	Wichm	42	40	1	Sigurd Jensen, Vadsøysund
22 Ms Finnkampen	k	T 19	65.1	17.1	7.3	Wichm	?	50	0	Bernh Iversen m fl, Vadsøysund
23 Mk Soltind	k h	T 38	32.0	12.0	6.0	Wichm	38	16	1	Lyder Hansen m fl, Vadsøysund
24 Mk Midnatsol	k f	T 12	30.0	9.0	5.0	Bolind	16	8	0	Hans Bårdseng m fl, Gurvikdal
25 Ms Skogsøy	t	T 42	51.0	15.0	7.5	Union	42	30	0	Albert Hilmarsen, Vadsøysund

1) Omb. 1946. 2) Omb. 1941. 3) Omb. 1947. 4) Omb. 1956. 5) Omb. 1942.

Fiskernes Ferskfiskomsetning ^{S/L}

Hovedkontor: Kjølelageret i Trondheim. Telegr.adr.: «Fiskeomsetning».

Avdelingskontor: Oslo — Bergen — Narvik.

Telef. Trondheim: 21528-29-30. Oslo: 413 006, 417411. Bergen: 16827, 19048.

Farkostens nummer art og navn	Anvendelse	Materiale	Byggeår	Lengde	Bredde	Dybde	Maskin			Eierens (den korresponderende reders) navn og postadresse
							Hva slags	Byggeår	H. K.	
26 Mk Normann 2	hvk	T 43	42.0	12.5	4.5	Drott	37	28	0	Ulrik Hansen, m fl, Uttian
27 Mk Frøystein	fk	T 31	36.5	14.0	5.7	Skand	27	25	0	John Husø, Uttian
28 Ms Ragnhild	k f	T 30	34.0	11.0	5.0	Wichm	36	16	0	P J Ervik m fl, Dyrvik
29 Ms Real	k	T 06	33.0	11.0	4.3	Heimd	28	14	0	Karl Matisen, Sistranda
30 Mk Viggo	k f	T 25	34.0	10.5	4.7	Glimt	29	15	0	Olaf Tobiassen, Sula i Fosna
31 Ms Burøy	k	T 43	34.0	11.0	4.5	Gideon	43	10	0	Hilmar Hilmarsen, Vadsøysund
32 Må Sjøvon	fk	T 32	21.5	7.0	3.0	Sabb	32	5	0	Broder Skarsvåg m fl, Gurvikdal
33 Må Trygggholm	fk	T 47	27.0	9.0	4.0	Union	47	7	0	Karl Mathisen, Gjæsingen
34 Mkr Frøytind	fk	T 44	52.0	15.4	8.0	Union	45	50	0	John Ervik, Dyrvik
35 Må Kvikk	fk	T 39	25.0	8.0	3.5	Union	45	7	0	Hermann Jenssen, Gjæsingen
38 Må Alka	f	T 30	20.0	5.5	3.0	motor	?	4	0	Aksel Olsen m fl, Norddyrøy
39 Mk Orient	h k f	T 36	55.0	17.0	7.0	Wichm	30	25	4	Ulrik Moe, Vadsøysund
40 Må Lillemolla	f	T 46	26.5	8.5	4.2	Rollo	35	6	0	Einar Sivertsen, Leirvikhamn
41 Mk Tisund	fk	T 38	30.3	11.3	5.2	Gideon	?	6	0	Petter Pettersen, Uttian
42 Må Smart	fk	T 40	23.0	5.5	2.5	Sabb	43	5	0	Paul Udtian, Uttian
44 Må Spurven	fk	T ?	19.0	5.0	3.0	Penta	?	5	0	Lorang Adolfsen, Sula i Fosna
46 Må Hauk	f	T 36	33.0	7.5	4.0	Rapp	26	4	0	Ingolf Juliansen, Vadsøysund
47 Må Andor	k	T 43	22.0	7.0	—	Sleipn	43	3	0	Arne Rishaug, Vadsøysund
48 Må Inger	f	T 45	22.0	7.0	4.0	Sleipn	40	4	0	Johan J Dragsnes, Svellingen
49 Mk Ternen ¹⁾	kt	T 11	68.0	15.3	5.2	Laval	31	70	0	John Wåge, Leirvikhamn
50 Mk Frigg	kh	T 17	44.0	13.0	6.3	Skand	17	15	0	Albert Arntsen, Vadsøysund
51 Mk Heim	k f	T 14	24.0	8.8	5.0	Finnø	14	10	0	Lars Jensen, Inntian
52 Mk Vanora 2	k f	T 32	32.0	9.3	5.0	Rapp	26	10	0	Johan Sørdal, Gurvikdal
53 Mk Liv ²⁾	k	T 16	33.0	11.0	4.0	Wichm	28	7	0	Villiam Olaussen, Sula i Fosna
54 Ms Lvn ³⁾	k f	T 23	33.0	10.0	4.6	Rapp	?	13	0	Edm. Bekkadal, Gurvikdal
56 Mk Alfihild ⁴⁾	kh	T 19	65.0	16.0	8.0	Union	36	40	2	Karl Reppe, Svellingen
57 Ms Sjøfuglen	h k	T ?	32.0	12.0	5.0	Volda	47	22	1	M Antonsen m fl, Sula i Fosna
58 Må Kvikk ⁵⁾	fk	T ?	21.2	6.4	3.2	Sabb	47	4	0	Hjalmar J Sauholm, Leirvikhamn
59 Mk Frøya	kh	T 16	48.0	14.0	5.8	Skand	19	30	0	Arnulf Rabben m fl, Sistranda
60 Ms Leif	fk	T 04	31.0	11.0	4.2	Gideon	15	6	0	Ole H Sæter m fl, Norddyrøy
61 Må Sleipner 2	f	T ?	30.3	5.0	2.8	Sleipn	38	4	0	Kr J Ervik, Sistranda
62 Må Teisten	fk	T 44	24.4	7.4	3.2	Real	42	4	0	Peder Strand, Gurvikdal
63 8/Å —	f	T 90	18.0	5.0	2.0	—	—	—	—	Petter Gjeto, Vadsøysund
64 6/Å —	f	T 15	20.0	6.0	3.0	—	—	—	—	L Mausund Notbruk, Vadsøysund
65 Ms Nansen	kh t	T 07	42.0	13.7	5.5	Finnø	16	30	0	Oskar Grønskog, Uttian
66 Ms Dyrøyvåg	fk	T 43	29.0	9.5	5.0	Skand	24	10	0	Asbj Våge m fl, Norddyrøy
67 Ms Anny	fk	T ?	33.0	10.5	4.0	Fram	45	15	0	Albin Olafsen m fl, Sula i Fosna
68 Mk Freidig ⁶⁾	kt	T 04	41.0	13.0	5.4	Finnø	14	14	3	Kalmar B Aursøy m fl, Vadsøysund
69 Mk Hildur ⁷⁾	kt	T 18	42.0	15.0	6.8	Finnø	15	18	1	Konrad K Aursøy, Vadsøysund
70 Må Rapp	fk	T 38	30.5	9.5	5.0	Rapp	31	10	0	Alfr Johansen Nasset, Dyrvik
71 Ms Signal	fk	T ?	34.0	10.5	4.5	Popul	?	15	0	John Antoniussen, Sula i Fosna
72 Må Valøy	fk	T 37	25.0	7.6	4.0	Sabb	38	5	0	Frithjof Jensen, Gjæsingen
73 Mk Jorunn	k	T 32	35.8	11.2	4.2	Union	33	10	0	Hans Sletta, Nasset, Dyrvik
74 Må Trygg	fk	T 32	25.0	8.5	4.0	Helset	16	6	0	Kardif Ronquist, Dyrvik
75 Må Enny	fk	T 45	32.3	6.9	3.2	Sabb	46	5	0	Odin Jensen, Gjæsingen
76 Mk Hyggen	k	T 14	39.0	12.0	6.0	Finnø	16	15	0	Halftan Olsen m fl, Inntian
78 Mk Simra 2	k f	T 28	39.0	12.8	6.0	Bolind	14	15	0	Eilert Stordal m fl, Norddyrøy

1) Omb. 1935. 2) 3) Omb. 1935. 4) Omb. 1939. 5) Omb. 1947. 6) Omb. 1936. 7) Omb. 1942.

Statens Kjøleanlegg og Fryseri - Alesund

Telefon 3144

Opprettet 1920.

Form. 3353.

IS OG AGNSILD etc. Betjening døgnet rundt.

Farkostens nummer art og navn	Anvendelse	Materiale	Byggeår	Lengde	Bredde	Dybde	Maskin			F. & fangstb.	Eierens (den korresponderende reders) navn og postadresse
							Hva slags	Byggeår	H. K.		
79 Mk Girl Jane	t k h	T 00	64.0	17.0	8.0	Grei	17	48	4	Adolf Hansen, Norddyrøy	
80 Mk Signal	k	T 15	38.0	12.0	5.0	Bolind	19	20	2	A Gården m fl, Sauøy	
81 Må Burøy	f	T 44	25.0	9.0	?	Levan	44	8	0	Jan Iversen m fl, Vadsøysund	
82 Mk Stølvåg	k h	T 38	52.0	15.0	7.0	Wichm	38	40	1	Esten Larsen m fl, Inntian	
83 Ms Gunda ¹⁾	k f	T 26	27.0	9.0	5.0	Wichm	33	10	0	Karle M Kvernø, Leirvikhamn	
84 8/Å —	k	T 10	20.0	5.0	2.0	—	—	—	0	Olaf Yttersian, Sistranda	
85 Må Holmsund	f k	T 35	22.0	7.0	4.0	Gideon	35	5	0	Ingvald Holm, Leirvikhamn	
86 Mk Brødrene 2	k f	T 30	34.0	11.0	6.3	Helset	?	20	0	Gotskalk Furberg m fl, Uttian	
87 Må Liv 2	k	T 38	25.0	8.0	5.0	Gideon	32	5	0	Øyvind Johansen, Vadsøysund	
88 6/Å Prins Olav	f	T 20	25.0	11.0	4.0	—	—	—	4	Anton Bekkadal m fl, Gurvikdal	
89 Mk Prøven	f k	T 14	35.0	12.0	4.0	Drott	45	20	0	Albin Tamsen, Sula i Fosna	
90 Mk Harald ²⁾	k h	T 16	51.8	15.1	6.8	Union	43	50	1	Martin A Aursø, Vadsøysund	
91 Må Helga	k	T 45	27.6	9.0	4.2	Heimd	35	7	0	Asbj Moen, Nordbuan	
92 Må Annfinn	f k	T 43	28.0	9.0	4.0	Levan	44	8	0	Hjalmar Berge m fl, Vadsøysund	
93 Mk Dalasund	k	T 12	39.0	13.5	5.0	Skand	33	20	1	Berntinus J Sordal m fl, Gurvikdal	
94 Ms Start	f	T 39	21.4	7.6	3.0	Sterk	45	5	0	Anton Stølan, Uttian	
95 Mk Odin	k	T 14	38.5	12.0	6.0	Finnø	15	12	1	K F Bremnes, Leirvikhamn	
96 Ms Fiskeren	k h	T 10	35.0	12.0	6.0	Nygrei	30	20	0	Einar Jensen m fl, Vadsøysund	
97 Mk Gårdsey	k f	T 36	37.0	12.0	6.0	Drott	37	15	0	Josef Gårdsey m fl, Vadsøysund	
98 Mk Alf	k f	T 25	42.0	12.5	6.7	Bolind	15	15	1	A Markussen m fl, Vadsøysund	
99 Må Slepner	f k	T 43	23.0	7.5	3.0	Sabb	40	7	0	Julian Ovesen, Sula i Fosna	
100 Ms Åse ³⁾	f k t	T ?	44.0	16.5	7.0	Stabil	?	25	0	Harald Lassen, Uttian	
101 Mk Arvid	f k	T 47	47.0	14.4	7.5	Heimd	47	35	0	Alfr Bekken m fl, Sula i Fosna	
102 Ms Prøven ⁴⁾	k	T 11	37.0	12.0	4.2	Grei	?	20	0	Emil Hilmarsen, Sula i Fosna	
103 Mk Måke	k t	T ?	49.0	14.0	5.0	Wichm	30	25	0	Harald Garnvik m fl, Norddyrøy	
104 Mk Stanley	k	T 18	40.0	12.0	6.0	Volda	43	22	0	Bernhard Johansen m fl, Sula i Fosna	
105 Ms Wærringen ⁵⁾	k	T 02	40.5	12.5	5.3	Skand	?	25	1	A Erlandsen m fl, Sula i Fosna	
106 Må Liv	f	T 40	22.0	7.0	3.5	Levan	?	7	0	Ingar Fredagsvik, Dyrvik	
107 Mk Brødrene	k f	T 24	32.0	10.0	4.4	Brunv	35	16	1	Johan Johansen, Vadsøysund	
108 Mk Havdrot	k	T 15	40.0	12.0	6.0	Brunv	43	28	1	Olaf Albertsen, Sula i Fosna	
109 Må Svint	f k	T 45	19.0	5.0	2.5	FM	45	4	0	Mathis Kjønnø, Norddyrøy	
110 Mk Sulafjord 2	k f	T 30	38.0	12.0	5.0	Volda	44	22	0	Ole Kristiansen m fl, Sula i Fosna	
111 Må Havbrus	f k	T 18	27.5	5.8	1.9	Glimt	?	10	0	Johs Dragsnes m fl, Vadsøysund	
112 Ms Orion ⁶⁾	k	T 07	34.8	12.6	5.0	Union	?	30	0	Melkior J Berge, Vadsøysund	
113 Må Ruth	f k	T 40	22.0	7.0	4.0	Sabb	44	5	0	Johan Fredriksen, Norddyrøy	
114 Må Flink	f	T ?	22.5	6.5	3.5	Bever	?	5	0	Ingvald Kalvø, Nord Dyrøy	
115 Må Morild	f	T ?	22.0	6.0	2.5	FM	47	4	0	Øyvind Havn, Svellingen	
116 Ms Prøven	k	T 10	27.3	9.8	4.6	Skand	?	6	2	Aksel J Kvalvær m fl, Norddyrøy	
117 Må Aud	f	T ?	24.0	7.5	3.5	Farsta	11	5	0	Adolf Bremnes, Leirvikhamn	
119 Mk Gangar ⁷⁾	t	T 17	65.0	16.0	8.0	Union	37	50	0	Anton A Vågøy m fl, Leirvikhamn	
120 Ms Valentine	k	T 47	27.0	9.0	3.5	Sabb	42	5	0	Hermann Sæther, Vadsøysund	
121 Mk Togo	k	T 36	40.0	12.0	5.5	Wichm	33	16	0	Paul Hansen m fl, Dyrvik	
122 Må Sjøgutten	f k	T 39	24.0	8.0	3.5	Heimd	25	7	0	Arnold Eide, Gjæsingen	

1) Omb. 1932. 2) Omb. 1938. 3) Omb. 1945. 4) Omb. 1942. 5) Omb. 1947. 6) Omb. 1935. 7) Omb. 1938.

NORGES LEVENDEFISKLAG S/L

Afdelingskontorer: Oslo kontoret 424 245. Mosjøen kontoret 329. Andalsnes kontoret 184

Telegr.adr.. Levendefisk.

Hovedkontor: Trondheim.

Sentralbord 29060.

FISKERNES EGEN FORRETNING.

ST-NF Nord-Frøya.

Farkostens nummer art og navn	Anvendelse	Materiale	Byggeår	Lengde	Bredde	Dybde	Maskin			Eierens (den korresponderende reders) navn og postadresse
							Hva slags	Byggeår	H. K.	
123 Ms Lyngøy	k	T 41	33.0	10.0	4.5	Heimd	42	11	0	Trygve Nordheim m fl, Nordbuan
124 Må Gnisten ¹⁾	f	T ?	18.0	6.0	4.0	F M	?	4	0	Martin J Dyrø, Norddyrøy
125 Må Solveig	f	T 45	20.0	6.0	4.0	motor	42	4	0	Harry Foss, Gjæsingen
126 Må Trumann ²⁾	f	T ?	22.0	6.0	4.0	Gideon	?	4	0	Leif Aursøy, Vadsøysund
127 8/Å —	k	T 11	28.0	4.5	2.5	—	—	—	0	Joh Gundersen, Vadsøysund
128 6/Å Silla	fk	T ?	30.0	10.0	4.0	—	—	—	3	Asmus Mørch m fl, Leirvikhamn
130 Må Lykkyn	fk	T 11	28.0	7.2	3.7	Skand	11	6	0	Erling Oksvold, Svellingen
131 Må Monsun	f	T 46	21.0	6.5	2.9	Sabb	?	4	0	Magnus Kjønnø, Norddyrøy
132 Må —	f	T 00	23.9	5.7	2.5	F M	25	2	0	Chr. Tronstad, Svellingen
133 Mk Nap	k	T 17	40.0	13.0	5.5	Finnø	27	15	1	Petter Gjetø, Vadsøysund
134 Må Gerd ³⁾	f	T 09	24.0	8.0	4.3	Sabb	39	5	0	Joh Hansen, Vadsøysund
135 Må Lommen ⁴⁾	fk	T ?	26.0	8.0	3.5	Real	46	6	0	Hermann Myrseth, Norddyrøy
136 Må Pilen	fk	T 45	23.0	7.0	3.5	Rollo	45	6	0	Herm Andersen, Leirvikhamn
137 Må Kåre	fk	T 42	27.0	8.5	3.5	Sabb	33	5	0	Albert O Berge, Vadsøysund
138 Må Ruth	fk	T 28	26.0	8.0	4.6	Grei	28	9	0	Arne Skarsvåg, Sistranda
139 Må Trygg	fk	T 27	25.0	7.3	3.0	Gideon	?	6	0	Asbj Smaløy, Bogøyvær
140 Ms Ragnhild	kf	T 06	27.0	9.0	4.0	Heimd	25	7	0	Jahn Jørgensen m fl, Sula i Fosna
141 Må Norma	k	T 42	20.7	5.4	2.4	Marna	40	3	0	Håkon Vikaskog, Svellingen
142 Mk Kampen	k	T 19	39.0	13.0	6.0	Laval	13	30	0	Jacob Jakobsen, Dyrvik
143 Må Årvåk	fk	T 39	26.5	9.0	4.0	Union	39	7	0	Gunnar Haugen, Sørturøy
144 10/Å —	k	T 04	27.5	7.0	2.0	—	—	—	0	Anton M Aursø, Vadsøysund
145 Mk Nordlys 2	fk	T 38	40.0	13.0	6.0	Wichm	29	16	1	Julian I Sæter m fl, Norddyrøy
146 Må Skandia	f	T 20	24.0	7.0	3.5	F M	42	18	0	Knut O Eidsvåg, Gurvikdal
147 Ms Prøven	fk	T 28	36.0	12.0	4.5	Bolind	12	20	0	Sevrin Leirvik, Leirvikhamn
148 6/Å Gjøa	fk	T 34	30.0	10.0	5.0	—	—	—	3	Karl Reppe, Svellingen
149 Mk Olga	kh	T 16	36.0	11.5	5.0	Finnø	13	10	1	M M Indrø, Svellingen
150 Må Per	f	T ?	23.0	7.0	2.3	Stabil	?	6	0	Iver Holm, Leirvikhamn
151 Mk Albatros	kh	T 17	43.0	14.0	6.2	Heimd	36	20	0	Karl O Karlsen m fl, Sula i Fosna
152 Ms Munktel	k	T 12	25.0	9.0	3.6	Munkt	20	5	0	Sverre Myrseth, Vadsøysund
153 Mk Askur	fk	T 15	34.0	11.0	5.3	Wichm	24	12	1	Jakob Sæther m fl, Norddyrøy
155 Ms Lise	kf	T 27	28.0	8.0	4.3	Union	38	19	0	Harald Odinsen m fl, Norddyrøy
156 Må Laks	kf	T 42	27.0	7.0	5.0	O M	42	5	0	Aksel Arvik, Sula i Fosna
157 6/Å Lovenskjold	f	T 13	30.0	11.0	4.0	—	—	—	4	Søren Bringedal m fl, Uttian
158 Må Odd	fk	T 45	19.0	5.0	?	Marna	45	4	0	Karl Jørgensen, Sula i Fosna
159 Må Sjouk ⁵⁾	f	T ?	19.0	6.0	4.0	Sabb	20	3	0	Artur Knutsen m fl, Vaksøysund
160 Ms Havblikk	k	T 46	29.0	10.0	4.8	Bolind	16	12	0	Erling O Berge m fl, Vadsøysund
163 Ms Hein	k	T 15	25.0	8.0	4.0	Rapp	31	10	0	Kaul F Kvernø, Leirvikhamn
164 Må Flaid ⁶⁾	k	T 37	21.0	6.5	5.0	Sabb	46	4	0	Reidar Rudolfsen, Sauøy
165 Ms Setervågen	fk	T 44	32.0	10.0	4.0	Skand	31	15	0	ivar P Sæther m fl, Norddyrøy
166 8/Å Silla	f	T 10	28.0	9.0	4.0	—	—	—	4	Paul Kjønnøy m fl, Norddyrøy
167 Ms Auren	k	T 23	29.0	9.5	3.8	Gideon	27	14	0	Sverre Verklund, Halten
168 10/Å —	k	T 95	28.0	6.3	2.0	—	—	—	0	Haftor J Gårdø, Vadsøysund
169 8/Å Trygg	f	T 15	24.0	8.0	3.0	—	—	—	0	Albert Markussen, Vadsøysund
170 Må Lyn	kf	T 33	18.5	5.0	2.0	Sleipn	33	2	0	Harald Myrseth, Norddyrøy
171 Må Kvikk	fk	T ?	21.0	6.5	3.0	Sabb	42	4	0	John Øyen, Vadsøysund
172 Må Trygg	k	T 29	26.5	7.0	5.0	Gideon	?	4	0	Otto Stordal, Gurvikdal

1) Omb. 1938. 2) Omb. 1941. 3) Omb. 1939. 4) Omb. 1945. 5) Omb. 1947. 6) Omb. 1946.

BRØDRENE AARSETHER a.s

Etablert 1877.

Ålesund

Rikstelefon 2800.

Filialer i Svolvev, Kabelvåg, Henningsvær og Risvær.

» » Tuffjord, Ingøy, Kjøllefjord, Mehann, Vardø og Vadsø.

KJØPER FISK — LEVER — TRAN OG ROGN.

Farkostens nummer art og navn	Anvendelse	Materiale	Byggeår	Lengde	Bredde	Dybte	Maskin		F. & fangsbr.	Eierens (den korresponderende reders) navn og postadresse
							Hva slags	H. K.		
173 Mk Skalagrim	k	T 17	52.0	14.5	7.1	Rapp	?	30	0	Aksel O Ervik, Dyrvik
174 Mk Alaska	f k	T 30	42.0	12.0	5.5	Union	29	20	0	Johan Gjevik, Vadsøysund
175 Må Inger	k f	T 42	24.0	6.0	3.8	Sterk	43	5	0	Bjarne Johansen, Sula i Fosna
176 Må Rona	k f	T 42	33.0	10.0	4.0	Volda	40	7	0	Marius Voksvær, Sula i Fosna
177 Må Arvid	f k	T 44	25.0	9.0	4.0	Stabil	?	6	0	Henry U Aursøy, Vadsøysund
178 6/Å III	f	T 16	33.0	10.0	4.5	—	—	—	4	Skjønhalv Notbruk, Norddyrøy
179 Må Bølgen	f	T 25	21.0	6.0	4.0	Sleipn	41	2	0	Ragnv Bjørgan, Norddyrøy
180 Ms Norsund	f k	T 45	24.0	8.0	3.0	Sabb	46	5	0	Olaf Laksholm, Vadsøysund
181 Må Ragnar	f	T 46	22.0	7.0	3.3	Sterk	46	5	0	Hermann Melkvik, Sørbuøy
182 Mk Harald	k	T 16	44.0	14.0	4.6	Brunv	16	15	0	Joh A Dragsnes, Svellingen
183 10/Å —	k f	T 10	25.0	7.0	4.0	—	—	—	0	M O Johansen, Vadsøysund
184 Mk Laugen ¹⁾	k	T ?	50.0	14.5	6.7	Bergs	29	40	0	Håkon Johansen, Vadsøysund
185 Må Sjøgutten	f k	T 39	24.5	7.0	4.0	Helset	43	7	0	Sofus Helgesen m fl, Uttian
186 Ms Maud	k	T 11	32.0	11.0	5.4	Popul	?	16	1	H Bremnes m fl, Leirvikhamn
187 Må Real	f k	T 45	27.0	9.0	4.0	motor	34	8	0	Paul Sauholm m fl, Leirvikhamn
188 Må Svanen	k f	T 42	28.0	9.0	4.0	Sterk	42	10	0	Alfred Dybveid, Sula i Fosna
189 Må Sjøblomsten	k	T ?	20.0	6.0	2.5	Sleipn	42	3	0	Hermann Karlsen, Sula i Fosna
190 Må Måken	k f	T 42	21.0	6.0	4.0	Sterk	42	4	0	M Antonsen m fl, Vadsøysund
191 Må — ²⁾	k	T 98	25.0	6.0	2.0	Sleipn	43	6	0	Kåre Midtsian m fl, Sistranda
193 10/Å —	k f	T 11	27.0	6.2	2.0	—	—	—	0	Arve J Kleiven, Vadsøysund
194 Må Krabb	f k	T 37	24.0	7.0	3.5	Sabb	39	5	0	Arne Andersen m fl, Sula i Fosna
195 Må Rutland	f	T 44	21.0	6.0	3.0	FM	42	4	0	Ivar Johannessen, Norddyrøy
196 Mk Vårsol ³⁾	k	T 17	53.0	14.5	6.0	Brunv	44	35	0	Harry Adolfsen, Sula i Fosna
197 Mk Rørdal	k	T 12	44.1	12.7	4.3	Bolind	14	15	2	Harald Fagerland, Gurvikkdal
198 Må Torsken	f	T 45	19.5	6.5	3.5	Sabb	46	4	0	Johan Karlsen, Bogøyvær
199 8/Å —	k f	T 08	22.0	5.0	2.0	—	—	—	0	Godtlib Olsen, Innian
200 Må Sabb	f	T ?	23.0	6.0	4.0	Sabb	40	3	0	Nils Ramse Larsen, Svellingen
201 Må Morten	t	T ?	22.5	7.0	3.0	Sleipn	36	6	0	Ola Kræmer, Sula i Fosna
202 Må Vågen	f	T ?	20.0	5.5	3.0	Sterk	44	5	0	Hans Skjønhalv, Leirvikhamn
203 Må Bjørg	f k	T 47	20.0	7.0	4.0	FM	47	4	0	Petier Larsen, Sula i Fosna
205 8/Å —	f	T 12	24.0	3.5	2.0	—	—	—	0	Joh G Sørskog, Nordbuan
206 Må Sleipner	f	T 45	20.0	6.5	4.0	Sleipn	?	4	0	Hans Foss, Svellingen
207 Ms H ros	k	T 19	29.0	9.5	4.3	Alpha	?	10	0	Johan Vikaskag, Svellingen
208 8/Å Søblomsten	f k	T 08	23.0	6.0	3.0	—	—	—	0	Anton Melkjorsen, Vadsøysund
209 Må Lilly	f	T 42	21.0	6.0	?	Sleipn	43	4	0	Olaf Albertsen m fl, Sula i Fosna
210 Ms La'la ⁴⁾	k f	T 14	34.0	10.5	6.0	Drott	32	15	0	Olaf Arntsen m fl, Vadsøysund
212 Må Hero	f k	T 31	28.0	9.0	4.5	Moring	16	6	0	Ingar Berge, Vadsøysund
213 Må Fiskholm	k	T 23	23.9	8.0	3.2	Hein	23	5	0	Knut Gjevik, Vadsøysund
214 Må Trygg	f	T ?	22.0	7.0	3.0	Trygg	?	4	0	Albin Thomsen, Sula i Fosna
215 8/Å —	k	T 00	24.4	5.8	3.2	—	—	—	0	Andvik Havn, Svellingen
216 Må Inger	k	T 12	28.0	5.5	2.0	Gideon	18	5	0	Aksel Berge, Vadsøysund
217 Må Proven	k	T 03	24.0	9.0	3.0	Sabb	46	4	0	Hjalmar Vold, Sauøy
218 Må Gunvor	k f	T 42	30.0	9.9	4.5	Union	41	7	0	Johan Dragsnes, Svellingen
221 8/Å —	k	T 18	24.0	6.0	2.0	—	—	—	0	Gerh Nordbuen, Nordbuan
222 Må Loen	f k	T ?	24.0	7.0	3.2	Wichm	?	3	0	Sigurd Albrigtsen, Vadsøysund
223 Må Havglimt	k	T 44	27.0	9.0	5.0	Sabb	44	5	0	Johan Paulsen, Vadsøysund
224 Må Frig	k f	T 41	27.0	9.3	3.5	Union	43	7	0	Gabriel Pettersen m fl, Sula i Fosna

1) Omb. 1909. 2) Omb. 1939. 3) Omb. 1947. 4) Omb. 1933.

Firmaet

SKIBS & FISKERIUTSTYR, Trondheim

ALT UTSTYR TIL FISKEFARTØYER.

Foresper hos oss når noe trenges.

Farkostens nummer art og navn	Anvendelse	Materiale	Byggeår	Lengde	Bredde	Dybde	M a s k i n			Hierens (den korresponderende reders) navn og postadresse
							Hva slags	Byggeår	H. K.	
225 10/A —	k	T 14	28.0	6.5	2.5	—	—	—	0	Martin Foss, Gjæsingene
226 Må Koral 2	k f	T 28	30.5	10.5	5.0	Volda	37	10	0	Johan J Werkland, Halten
227 Må Bufalo	f	T ?	24.0	7.0	3.5	Heimd	?	5	0	Harry Hausen, Dyrvik
228 Må Harald	f k	T ?	29.0	7.0	4.0	Bever	?	8	0	Kristian Kalvøy m fl, Norddyrøy
229 Må Aud	f k	T 40	20.0	6.0	3.0	Levan	?	5	0	Sigurd Johansen, Gjessingen
230 8/A —	f k	T 98	28.0	6.0	2.0	—	—	—	0	Anton K Grønvik, Svellingen
231 Må Fia	f	T ?	18.0	5.5	2.5	C Perf	?	2	0	Johan Tofte, Halten
232 Ms Dyrøy	k	T 42	39.0	11.5	5.5	Brunv	44	28	0	Ragnv Rieber m fl, Norddyrøy
233 Må Triks	f	T 28	21.0	7.0	2.5	Solo	?	3	0	Lars Vågø, Norddyrøy
234 10/A —	f k	T 07	29.0	6.0	3.0	—	—	—	0	Hermann Myrseth Norddyrøy
235 8/A —	k	T 98	20.0	5.0	2.0	—	—	—	0	M P Saulheim, Leirvikhamn
236 Må Duen	k	T 45	28.0	9.5	4.0	Heimd	?	7	0	Harald H Støen m fl, Vadsøysund
237 Må Duen	f	T 43	26.0	6.5	2.5	Sleipn	43	4	0	John Sørsæther m fl, Sula i Fosna
238 Må Gerd	f k	T 35	20.0	6.0	3.5	motor	?	4	0	Paul Bremnes m fl, Leirvikhamn
239 Må Speed	f	T 40	22.3	6.9	1.8	Sabb	37	5	0	Karlo Støen, Sauey
240 Må Marry	k f	T 36	29.0	9.0	4.0	Hein	24	10	0	Hilfred Singsoy, Svellingen
241 Må Favorit	k	T 44	21.2	6.4	3.2	Favori	?	4	0	Alf Jensen, Norddyrøy
243 Må Es.eggen	f k	T 34	22.0	7.0	4.0	Sleipn	30	6	0	Kristoffer Johnsen, Sula i Fosna
244 Må Kvikk	f k	T ?	22.0	7.0	4.0	Kvikk	18	4	0	Karl Bremnes, Leirvikhamn
245 Må Sangholm	f	T 40	23.0	6.5	3.0	Sabb	46	5	0	Henry Hilmarsen m fl, Vadsøysund
246 Må Glimt ¹⁾	f	T ?	25.0	7.0	3.5	Glimt	32	8	0	Peder Halvorsen, Sørbuøy
247 Må Kari	f k	T 46	23.4	6.6	3.2	Sabb	46	5	0	Ottar Garnvik, Norddyrøy
248 8/A Jens	k	T 03	20.0	5.0	2.0	—	—	—	0	Paul S Bremnes, Leirvikhamn
249 Må Sleipner	f	T 46	18.0	6.0	3.0	Sleipn	46	4	0	Lars Albertsen, Sula i Fosna
250 Må Turisten	f	T 22	23.0	8.0	4.0	Snøgg	43	8	0	Ole Nilsen, Norddyrøy
251 Mk Rulland	f k	T 44	43.0	12.0	5.6	Popul	14	22	0	Petter Holmen m fl, Sula i Fosna
252 Må Anna	k f	T 43	22.0	6.5	3.5	Sleipn	39	6	0	Alf Trøan, Sula i Fosna
253 8/A —	k	T 08	24.0	6.0	2.0	—	—	—	0	M Johansen Fredagsvik, Sistranda
254 Må Lyngøysund	k f	T 47	25.7	9.0	4.0	Sabb	47	5	0	H Nordheim, Svellingen
255 Må Jorun	k f	T 43	27.0	9.0	4.5	Hjelset	17	6	0	Håkon Helmarsen, Vadsøysund
256 Ms Fram ²⁾	k f	T 20	30.0	10.0	5.5	Hjelset	15	7	0	Ole Berge, Vadsøysund
257 6/A Rask	f	T 05	32.0	10.0	4.0	—	—	—	4	Elias A Båtvik m fl, Norddyrøy
258 Må Skjærgård	k	T 46	23.3	8.0	3.0	Tennfj	30	6	0	Jens Jensen, Vadsøysund
260 Mkr Ursøy	f k	T 47	37.7	12.0	6.0	Skand	17	15	0	Johan P Kristiansen, Vadsøysund
261 Mkr Stemegg	h k	T 47	52.0	16.0	7.8	Wichm	38	25	1	Wilh Werkland m fl, Halten
262 6/A —	f	T 19	30.0	9.0	4.0	—	—	—	5	Alfred Morek m fl, Svellingen
263 6/A —	f	T 12	30.0	10.0	2.5	—	—	—	5	Johan Løkke, Svellingen
264 10/A —	f k	T ?	29.0	6.0	2.5	—	—	—	0	Anders Ulvær, Sula i Fosna
265 6/A Løven	f	T 12	30.0	9.0	3.0	—	—	—	5	Paul Sletta m fl, Svellingen
266 Må Sabben ³⁾	f	T 19	18.0	5.0	3.0	Sabb	27	3	0	Einar Olsen, Norddyrøy
267 Må Rex	k	T ?	26.0	7.5	4.0	Tennfj	?	6	0	Sofus Juliansen, Vadsøysund
274 Må Svanen	f k	T 47	21.2	7.4	1.1	Sabb	47	4	0	Arne Martinsen, Norddyrøy
276 Ms Wågøyfjord	f k	T 46	32.0	10.5	4.0	Hein	14	10	1	Magnus A Wågøy, Leirvikhamn
277 10/A —	k f	T 03	26.0	6.0	2.5	—	—	—	0	Melkior Berge, Vadsøysund
279 Mk Fram ⁴⁾	k	T 15	47.7	14.8	6.9	Rapp	39	45	1	Albert Aursø, Vadsøysund
282 Mk Stålskjær	f	T 44	43.0	13.0	7.0	Bolind	19	32	0	Ingebrigt Gårdsøy, Vadsøysund
284 Mk Heim 2	f	T 14	55.1	16.4	7.0	Union	38	60	1	Hagb. Gjølseth, Sistranda

1) Omb. 1942. 2) Omb. 1945. 3) Omb. 1943. 4) Omb. 1934.

BRØDRENE AARSÆTHER a.s

Etablert 1877.

Ålesund

Rikstelefon 2800.

Filialer i Svolvær, Kabelvåg, Henningsvær og Risvær.

» » Tufjord, Ingøy, Kjøllefjord, Mehamn, Vardø og Vadsø.

KJØPER FISK — LEVER — TRAN OG ROGN.

Farkostens nummer art og navn	Anvendelse	Materiale	Byggeår	Lengde	Bredde	Dybde	Maskin			Eierens (den korresponderende reders) navn og postadresse
							Hva slags	Byggeår	H. K.	
285 Mk Sjøgutten	kh	T 22	34.0	10.0	6.0	Grei	30	14	1	John Gjessing, Gjæsingen
287 Mk Valkyrien	fk	T 17	36.0	14.0	6.0	Union	26	20	1	Severin S Bremnes, Leirvikhamn
291 Mk Rap	k	T 15	34.0	10.0	5.0	Skand	?	18	0	Karl F Rekkavik, Svellingen
294 Mk Havlys	k	T 24	33.0	10.0	5.8	Union	38	10	0	M J Nordbuan m fl, Nordbuan
298 Mk Storm	kf	T 24	34.0	10.0	7.0	Volda	43	12	1	Peder Halvorsen m fl, Sorbuøy
300 Må Ingrid	k	T 47	21.9	7.0	3.2	Sabb	?	4	0	Anton Langø, Norddyrøy
302 Mk Tisund ¹⁾	k	T 11	42.0	11.0	5.8	Heimd	43	35	1	Johan Paulussen, Inntian
303 Må Union 2	fk	T 40	26.3	8.1	4.0	Union	40	7	0	Karl Sörgård, Halten
304 Må Ingvald	k	T 47	21.0	7.0	3.0	Sleipn	?	7	0	Kr Olsen m fl, Sula i Fosna
309 Mk Havørn 2	kf	T 25	42.0	12.0	6.0	Union	38	20	0	Håkon Julianen m fl, Vadsøysund
312 Ms Liv	k	T 25	29.0	9.0	4.0	Helset	30	10	0	Nils Kibsgård, Svellingen
318 Må Inger	k	T 26	22.0	5.5	2.5	Gideon	19	3	0	Johan Mauseth, Ytre Frøya
320 8/4	—	T 05	26.0	7.0	5.0	—	—	—	0	Johan Øien, Vadsøysund
321 8/4	—	T 01	25.0	7.0	2.5	—	—	—	0	Anton Ørnflaug, Norddyrøy
325 Ms Argel ²⁾	k	T 01	38.0	12.0	5.3	Union	39	15	0	Ottar Hansen m fl, Sula i Fosna
326 Mk Bøtjord	kf	T 26	34.0	10.5	5.0	Skand	27	13	0	R Stranden, Leirvikhamn
327 Mk Grete	hk	T 26	42.0	12.0	6.5	Bolind	27	20	0	Torv Dragsnes, Svellingen
328 Mk Kvernsund	kf	T 26	31.0	8.5	4.0	Sterk	43	5	0	Albin Aursøy, Sula i Fosna
329 Må Kvaløy	kf	T 37	28.0	8.5	4.0	Sabb	34	5	0	Leonard Ohre, Svellingen
332 Ms Dyroy-gutten ³⁾	kf	T 23	28.0	8.5	4.0	Rapp	?	10	0	Asmund J Dyre, Norddyrøy
333 Må Hein	kf	T 26	29.7	8.5	2.8	Hein	?	7	0	Johan J Dragsnes, Svellingen
339 Mk Harry	hk	T 19	40.0	14.0	7.0	Nygrei	32	30	0	Arne Dyrvik, Dyrvik
340 Mk Gladys	kf	T 27	32.0	9.5	5.4	Volda	?	14	0	Julian Gården m fl, Sula i Fosna
343 Må Rigmor	fk	T 46	29.0	5.5	3.0	FM	43	4	0	Sigurd Skjønhal, Leirvikhamn
347 Må Troøy	f	T 38	29.0	8.0	4.0	Heimd	48	11	0	Armann Antonsen, Sauøy
348 Ms Tiøy	kf	T 28	30.0	9.5	5.0	Finne	16	10	0	Bjarne Bugge, Halten
349 Ms Inger	kf	T 28	32.0	10.0	5.0	Skand	29	13	0	Hans Stolan m fl, Svellingen
352 Mk Vårliv	k	T 28	34.0	10.0	5.2	Grei	29	14	0	Martin J Måøy, Vadsøysund
353 Mk Evangelisten	kf	T 13	39.0	12.0	5.8	Popul	16	16	0	Sverre Støen, Inntian
357 Mk Brødrene	kf	T 28	33.0	10.0	5.7	Volda	?	18	0	Johan A Aukan m fl, Gurvikdal
358 Ms Margon	kf	T 29	30.1	9.6	4.6	Bolind	?	12	0	Anton Kleiven, Vadsøysund
360 Ms Prøven	kf	T 30	29.0	8.0	3.8	Bergs	37	10	0	Harald Johansen, Svellingen
363 Mk Prøven 2	kf	T 30	33.0	9.0	3.0	Nygrei	33	14	0	Arne Norvik, Bogøyvær
364 Ms Ulabrand 2	kf	T 30	38.5	14.0	5.0	Nygrei	31	20	0	Ole Midtsian, Sistranda
365 Mk Fram	kf	T 30	34.0	9.5	4.5	Gideon	28	10	0	Ole Aukan jr., Gurvikdal
366 Mk Weidemann	kf	T 24	34.0	10.0	4.0	Hein	25	10	0	Martin Johansen, Norddyrøy
367 Ms Storm-fuglen ⁴⁾	fk	T 30	29.0	9.7	4.7	Grei	?	14	0	Johan Antonsen m fl, Sistranda
368 Ms Tivåg 2	fk	T 43	34.0	11.0	5.0	Helset	38	15	0	Hans Hansen m fl, Uttian
372 Ms Sørvåg	kf	T ?	30.0	12.0	4.5	Hera	35	12	1	Paul Furberg, Uttian
373 Mk Torden-skjold	k	T 10	35.0	12.0	5.8	Gideon	18	13	0	H Bremnes m fl, Leirvikhamn
382 Ms Velkom	fk	T 38	30.0	8.0	5.0	Gideon	14	8	0	Ole O Hullet, Norddyrøy
384 Må Gerda	f	T 15	26.2	7.4	3.3	Stabil	39	4	0	Einar Boneng, Leirvikhamn
387 Ms Erling	kf	T 32	30.0	9.5	4.3	Rapp	32	10	0	Karl M Kjønnø, Norddyrøy
389 Ms Sjoliv	kf	T 33	32.0	10.5	5.0	Union	31	10	0	Olaf J Yttersian, Sistranda

1) Omb. 1942. 2) Omb. 1959. 3) Omb. 1953. 4) Omb. 1955.

Fiskernes Ferskfiskomsetning ^{S/L}

Hovedkontor: Kjøslageret i Trondheim. Telegr.adr.: «Fiskeomsetning».

Avdelingskontor: Oslo — Bergen — Narvik.

Telef. Trondheim: 21528-29-30. Oslo: 413 006, 417411. Bergen: 16827, 19048.

Farkostens nummer art og navn	Anvendels.	Materiale	Bygear	Lengde	Breidde	Dybde	M a s k i n			F. C. fangs.	Eierens (den korresponderende reders) navn og postadresse
							Hva slags	Bygear	H. K.		
390 Må Brødrene	k f	T 32	30.0	9.0	6.0	Heimd	33	11	0	Joh P Hansen m fl, Sula i Fosna	
392 Må —	f	T ?	28.0	10.0	3.0	—	—	—	3	Benjamin Strømø m fl, Svellingen	
393 Må —	f k	T 35	30.0	10.0	4.0	—	—	—	3	Hans Mathisen m fl, Sistranda	
397 Må Glimt	f	T ?	18.0	6.0	2.5	Levan	?	4	0	Jakob Strandheim, Gurvikdal	
398 Må Frank	f	T 33	26.0	8.0	5.0	Sabb	33	5	0	Thorleif Berg, Sørburøy	
399 Må Teist	k f	T 24	27.7	7.5	3.5	Rapp	26	7	0	Jørgen Kjønnø m fl, Norddyrøy	
400 Må Måken	k f	T 47	24.4	8.6	3.7	Sabb	47	5	0	J O Oien, Vadsoysund	
401 Mk Elieser	k f	T 31	34.1	10.5	5.0	Volda	17	12	0	Anton Steinvik, Dyrvik	
402 Må Laugen	k f	T 37	28.0	9.0	3.5	Heimd	37	7	0	Olaf Wik m fl, Sula i Fosna	
403 Ms Brødrene	k f	T 37	28.0	9.0	3.5	Heimd	37	11	0	Adolf Albertsen m fl, Sula i Fosna	
404 Må Laks	k f	T 32	25.0	8.0	4.0	O M	44	10	0	Lars Lauritzen, Svellingen	
405 Må Glimt	k f	T 36	24.0	8.0	3.5	Sabb	37	5	0	Arman Autonsen, Halten	
407 Må Prøven	k f	T 32	29.0	9.0	4.0	Skand	12	8	0	Ivar Iversen m fl, Vadsoysund	
408 Må Villy	k f	T 36	24.0	8.0	3.3	Helset	37	6	0	Jens Berg, Sørburøy	
409 Mk Hilda	k	T 26	27.0	7.5	4.0	Sterk	42	5	0	Hermann Gården, Sula i Fosna	
412 Ms Arsund	f k	T 36	30.0	9.0	5.0	Skand	16	6	1	Trygve Wærøe, Sørburøy	
413 Ss Thora	l	T 05	54.0	16.0	8.0	—	—	—	6	Helmer C Bugge, Halten	
414 Må Faragutten)	f k	T 38	28.9	10.0	5.0	Heimd	33	7	0	Hans O Aursoy m fl, Vadsoysund	
415 Må Alf	f k	T 38	26.0	8.0	3.5	Popul	12	7	0	Ingvald Myrseth m fl, Norddyrøy	
416 Mk Prøven	f k	T 29	34.0	9.6	4.7	Gideon	?	6	0	Arnlot Wærøe, Sørburøy	
417 Mk Havsula	f k	T 38	31.8	10.8	4.5	Union	38	20	0	Mart. Fredagsvik m fl, Sula i Fosna	
418 Må Fram	f k	T 27	29.0	9.4	4.5	Drott	29	15	0	Alf Adolfsen m fl, Sula i Fosna	
419 Må Forsøk	f k	T 38	27.6	9.0	4.2	Brunv	38	7	0	Fritluf Johansen m fl, Nordburøy	
423 Må Rusefisker	k f	T 47	23.0	7.5	3.5	Sabb	47	5	0	I Hansen m fl, Sula i Fosna	
424 Må Gerd	f	T 17	16.0	5.7	2.5	Drott	38	6	0	Ingvald Idereøy, Svellingen	
425 Må Småen	f	T 36	22.0	6.0	3.0	Sabb	37	3	0	Leif Vestrum, Norddyrøy	
428 Må Von	f k	T 38	27.6	8.4	4.0	Sabb	38	5	0	Hans Olsen, Gjæsingen	
429 Må Havdur	f k	T 38	27.0	9.0	3.0	Brunv	38	7	0	Skjelberg Gården, Sørburøy	
430 Må Diesel	f k	T 38	26.0	8.5	4.0	Wichm	39	6	0	Mathis Mathisen, Inntian	
431 Mk Sulaholm	f k	T 38	35.0	10.5	5.0	Union	39	15	0	Anton Adolfsen, Sula i Fosna	
432 Ms Tidemann	k f	T 39	24.4	8.0	6.4	Union	41	7	0	Erling Serli, Nordbuan	
433 Må Norodd	f k	T 39	29.0	10.0	4.0	Helset	23	14	0	Odin Torgersen m fl, Gjæsingen	
435 Må Express	f k	T 39	29.0	10.0	4.0	Helset	?	10	0	Torger E Edwardsen, Gjæsingen	
436 Ms Havglimt	k f	T 39	30.0	10.0	4.2	Union	39	10	0	B Myrseth m fl, Leirvikhamn	
437 Må Erling	f k	T 39	23.0	7.5	4.0	Sabb	39	5	1	Erling Smaløy, Bogøvær	
438 Må Ella	f	T 39	22.0	7.5	3.5	Sleipn	39	4	0	Johan E Midtlan m fl, Sistranda	
439 Må Grei 1	f	T ?	25.0	7.0	4.0	Sabb	?	5	0	Anton Johansen, Norddyrøy	
440 Må Fremtid	k f	T 39	26.0	9.0	5.0	Sleipn	45	10	0	Georg Moen, Sauøy	
441 Må Drømnen	k f	T 39	27.0	9.0	4.0	Union	39	7	0	Vilhelm Melkvik, Sørburøy	
442 Må Havella	k f	T 39	23.0	7.5	3.8	Sabb	39	5	0	Julian Tobiassen, Gjæsingen	
443 Må Bjørn	k f	T 39	27.0	9.0	3.5	Bolind	22	8	0	J J Arvik m fl, Dyrvik	
444 Må Sulavåg	k f	T 39	33.0	11.0	4.2	Heimd	39	11	0	Arnold Paulsen m fl, Sula i Fosna	
445 Må Rolf	f	T 35	22.0	6.0	3.5	Sabb	46	4	0	Paul Riiber, Norddyrøy	
446 Ms Ruth	k f	T 39	30.0	10.0	4.5	Finno	20	8	0	Alf Wærøe, Sørburøy	
447 Må Morild	f	T 39	25.5	8.5	5.3	Sabb	35	5	0	Gunnar Lyngøy, Nordbuan	
448 Må Varg	k f	T 39	23.0	7.0	3.0	Heimd	38	7	0	Ole Torgersen m fl, Sula i Fosna	
449 Må Vassøy	k f	T 39	27.0	9.0	3.5	Glimt	29	15	0	Albinus Pettersen, Sula i Fosna	

1) Omb. 1946.

Firmaet

SKIBS & FISKERIUTSTYR, Trondheim
ALT UTSTYR TIL FISKEFARTØYER.

Forespør hos oss når noe trenges.

Farkostens nummer art og navn	Anvendelse	Materiale Byggeår	Lengde	Breidde	Dybde	Maskin			Eierens (den korresponderende reders) navn og postadresse
						Hva slags	Byggeår	H. K. F. & fangsbr.	
450 Må Fisk	k f	T'39	25.0	9.0	3.5	Sleipn	39	7	0 Rudolf Olaussen m fl. Sula i Fosna
451 Må Kvikk	f k	T'47	18.0	6.0	5.0	Sleipn	47	4	0 O As Bårdseng, Gurvikdal
452 Må Sposa	f	T'39	25.0	9.0	5.0	Sleipn	39	7	0 Johan Støen, Vadsøysund
453 Må Freidig	k f	T'39	27.0	9.0	4.0	Sabb	39	5	0 Albert Holmen, Vadsøysund
454 Må Rolf	f k	T'39	22.0	6.5	3.0	Bolind	46	8	0 Gothard Berge, Vadsøysund
455 Må Urd	k f	T'39	27.5	8.5	4.0	Gideon	15	6	0 B J Førum, Norddyrøy
456 Må Bjørn	f	T'39	23.0	7.0	4.0	Sabb	47	8	0 Harald Bogø, Bogøyvær
458 Må Max	k f	T'28	24.0	7.0	4.0	Sabb	28	5	0 Karl Reppe, Svellingen
459 Må Lykken	k f	T'39	23.0	7.5	3.0	Skand	?	8	0 Johan Aursøy m fl. Vadsøysund
460 Må Væringen	f	T'32	28.0	9.0	4.0	Gideon	32	8	0 Jakob Strandheim m fl. Gurvikdal
461 Ms Bjørg	k f	T'?	30.0	10.0	5.4	Skand	32	10	0 Hilmar Båtvik m fl. Norddyrøy
462 Må Record	f	T'33	25.0	7.0	4.0	Rekord	33	7	0 Hans Trøa, Leirvikhamn
463 Må Napp	f	T'?	27.0	8.0	4.0	Gideon	20	4	0 Sverre Stemhaug m fl. Bogøyvær
464 Mk Flottra ¹⁾	h k	T'40	43.0	13.0	6.0	Volda	40	22	0 Arnt Karlsen m fl. Uttian
466 Må Svanhild	k f	T'?	24.0	5.0	3.0	Levan	45	5	0 Josef Leksen, Vadsøysund
467 Må Fisk	f	T'?	17.0	5.0	3.0	FM	41	4	0 Ole Aukan, Gurvikdal
468 Ms Asbjørn ²⁾	f k	T'24	24.0	8.0	3.6	Farsta	24	4	0 Adolf Olsen m fl. Norddyrøy
469 Må Snorre	f k	T'35	27.0	8.2	5.0	Heimd	35	7	0 Viktor L Pettersen, Sula i Fosna
470 Må Bro	f k	T'41	24.0	6.0	3.3	Marna	45	5	0 Anton Skagel, Norddyrøy
471 Må —	f k	T'21	21.0	6.0	3.0	Dahl	?	5	0 Hakon Bremnes, Norddyrøy

ST-OR. Orkanger merkedistrikt.

1 Må Frigg	f	T'?	20.0	6.0	2.8	motor	36	3	0 Hans A Hansen, Orkanger
2 Må Trygg ³⁾	f	T'?	29.0	8.0	4.1	Heimd	34	7	0 Petter Bakken, Orkanger
3 Mkr Laugen	f	T'?	29.0	7.5	4.5	Skand	35	15	0 Oberg Grundstad, Orkanger
5 Må Terje	f	T'32	19.1	6.4	?	Wichm	34	2	0 R Vormdahl, Orkanger
7 Mbkr Vårliiv	k h t	T'42	52.0	13.5	6.0	Wichm	41	50	1 Johs. Dabø m fl. Orkanger
8 Må Reidar ⁴⁾	f	T'28	27.7	7.1	3.6	Selva	28	6	0 O Grundstad, Orkanger
9 Mk Sabb	t	T'43	48.8	15.8	6.0	Union	43	30	0 Chr Salvesen & Chr Thams's, Tamshamn

ST-O. Osen merkedistrikt.

1 Mk Folla 1 ⁵⁾	k h	T'37	71.6	18.0	7.8	Wichm	37	50	1 Lars Hepso m fl. Sandviksberget
2 Må Takt	f k	T'45	25.7	9.0	3.8	FM	44	6	0 Ole Engan m fl. Vingsand
3 Mk Signal 2	k h	T'14	31.0	11.0	5.7	Volda	14	9	0 A O Sæter, Sætervik
4 Må Sabben	f	T'36	21.0	6.5	4.0	Sabb	31	3	0 Peder Kjåhl, Sætervik
5 Ms Sørfjord	f k	T'33	31.0	10.5	4.5	Hein	20	12	0 Johan Johansen Sæter, Sætervik
6 Mk Forsøk ⁶⁾	k h	T'12	30.0	11.8	6.0	Dan	13	7	0 Joh. L Marvik m fl. Steinsdalen
7 Mk Vågøy	f k	T'24	38.0	11.0	5.5	Nordlys	?	12	0 Fredrik Angen, Sætervik
8 Ms Signal ⁷⁾	k h	T'05	37.0	11.5	5.5	Dap	22	12	0 M P Sæter, Sætervik
9 Ms Haren ⁸⁾	k h	T'01	51.5	16.5	8.3	Union	42	60	1 Paul P Sæter, Sætervik
10 Mk Buholmen	k f	T'14	39.8	14.3	8.0	Finno	?	30	1 Johan A Sæter, Sætervik
11 Må Måken	k f	T'37	25.0	8.5	4.0	Wichm	?	6	0 Sivert F Sæther, Sætervik
12 Ms Havblink	k h	T'17	36.0	14.0	6.0	Volda	17	10	1 Ingebrigt J Sæter, Sætervik
13 Må Havleik	f k	T'38	26.0	9.0	5.5	Sabb	38	5	0 Magne Kalvøret, Yttervåg

1) Omb. 1943. 2) Omb. 1937. 3) Omb. 1954. 4) 5) Omb. 1943. 6) 8) Omb. 1938. 7) Omb. 1922.

NORGES LEVENDEFISKLAG ⁵/₁

Avdelingskontorer: Oslo kontoret 424 245. Mosjøen kontoret 329. Andalsnes kontoret 184

Telegr.adr.: Levendefisk.

Hovedkontor: Trondheim.

Sentralbord 29060

FISKERNES EGEN FORRETNING.

Farkostens nummer art og navn	Anvendelse	Materiale	Byggcår	Lengde	Bredde	Dybde	Maskin			Eierens (den korresponderende reders) navn og postadresse
							Hva slags	Byggcår	H. K.	
14 Ms Håbet	k h	T 05	36.0	12.5	5.0	Dan	16	12	0	Johan Myra, Sætervik
15 Må Glimt	k f	T 47	25.0	8.0	6.0	Glimt	47	10	0	Ole Hepsø, Sandviksberget
16 Ms Sleipner ¹⁾	k	T 09	34.0	12.0	6.0	Dan	14	10	0	Abraham Gjevik m fl. Yttervåg
17 Ms Togo	k	T 05	38.0	12.0	5.0	Gideon	16	13	0	Hans J Skjervø, Yttervåg
18 Ms Forsøg ²⁾	k	T 15	38.3	13.0	4.5	Alpha	?	15	0	I K Lindset m fl. Sandviksberget
19 Må Traust	k	T 32	23.0	8.0	5.0	Wichm	32	5	0	Jakob Buarø, Yttervåg
20 Ms Bølnes	k	T 42	58.4	18.0	8.1	Wichm	41	50	3	Meier Hepsø m fl. Sandviksberget
21 Må Thor	f k	T 35	24.0	8.5	4.0	Volda	35	7	0	Johan Myra, Sætervik
22 6/å Stella	k	T 00	35.0	12.0	4.0	—	—	—	0	Benj B Skjervø, Yttervåg
23 Ms Forsøk	h k	T 09	36.6	13.5	5.3	Dan	17	14	0	Ludv. J. Vingsand m fl. Vingsand
24 Mk Start	k	T 15	39.0	13.0	4.3	Grei	15	26	0	Ingv. Skodvin, Yttervåg
25 Ms Håbet ³⁾	k h	T 12	41.0	13.5	6.0	Finnø	39	36	0	Trygv Rånes m fl. Vingsand
26 Ms Håbet ⁴⁾	k	T 00	40.0	13.0	7.0	Alpha	16	11	0	Johan Påsche m fl. Yttervåg
27 6/å Fremad	k	T 05	36.0	11.5	5.0	—	—	—	0	Joh M Bjørsvik m fl. Vingsand
28 Ms Kvik	f k	T 05	39.8	13.7	6.6	Alpha	18	36	0	Emil Skorstad, Sandviksberget
29 Må Treff	f k	T 37	24.0	9.0	3.0	Volda	37	7	0	Anton O Sæther, Sætervik
30 Så Liv	f k	T 38	23.0	6.0	4.0	—	—	—	0	Hans Jakobsen, Yttervåg
31 Mk Bror	f k	T 44	45.0	13.4	6.5	Levan	23	22	0	Torvald Bjørsvik m fl. Vingsand
32 Mk Hepsøy	k k	T 17	51.7	17.3	7.2	Wichm	37	50	3	P Hepsøy m fl. Sandviksberget
33 Ms Sjøleik	h k	T 44	53.0	14.0	6.5	Brunv	41	42	3	Torfinn Terning m fl. Sandviksb.
34 Må Brit	f k	T 39	23.0	8.0	4.0	Wichm	39	6	0	Håkon Skjervø, Yttervåg
35 Må Grei	f k	T 15	24.0	7.0	3.0	L-Grei	15	4	0	I H Skjervø, Yttervåg
36 Ms Sjølova ⁵⁾	k	T 14	38.0	13.2	5.5	Volda	24	14	0	Adolf Hopen m fl. Vingsand
37 Mk Proven	f k	T 43	25.0	6.0	4.5	Wichm	28	5	0	Kr Aune m fl. Sandviksberget
38 Må Vårliv	k	T 37	19.0	6.0	3.0	Sabb	37	3	0	Nils Levik, Yttervåg
39 Må Alken	k	T 25	21.0	7.0	5.5	Sabb	39	4	0	Jakob Buarøy, Sætervik
40 Må Nordkyn	k	T 92	38.0	11.0	5.0	Volda	15	14	0	P Olsen Sæter, Sætervik
41 Må —	f k	T 36	24.0	8.0	4.0	Volda	36	7	0	Johan Sæter m fl. Sætervik
42 Ms Neptun ⁶⁾	f k	T 10	40.0	13.5	5.3	Wichm	?	20	0	Olav Nerdal, Sandviksberget
43 Må Mikkel	f	T 33	24.0	8.0	?	Helset	25	7	0	Peder Morvik, Sætervik
44 Må Falken	f	T 12	19.4	6.0	3.0	Levan	14	3	0	Bjarne Skjervø, Yttervåg
45 6/å —	k	T 01	34.0	11.0	4.0	—	—	—	0	Peder A Rødø m fl. Vingsand
46 Må Nordstjernen	k f	T 08	36.6	12.7	4.8	Dan	?	14	0	Hilmar Ellingen, Vingsand
47 Ms Astrid	f k	T 11	29.0	10.0	4.0	Hein	14	6	0	Jørgen Ellingen, Vingsand
48 Må Tor	f k	T ?	25.0	8.0	4.0	Rapp	27	4	0	Torvald Rødø, Sætervik
49 Ms Roald	k h	T 14	36.0	12.5	5.0	Dan	14	8	1	Håkon Skjervø, Yttervåg
50 Ms Dorgaskjær	k t	T 42	51.9	20.9	9.6	Wichm	41	150	4	Peter Hepsø m fl. Sandviksberget
51 Må Teisten	f	T 25	20.0	7.0	3.5	Gideon	?	3	0	Ingvald Aune, Sandviksberget
52 Må F. M.	f k	T 38	20.0	6.0	5.0	FM	38	5	0	Peder Hilstad, Sætervik
53 Må Truls	f	T 19	26.0	7.5	3.5	Dan	23	5	0	Jakob Tindvik, Yttervåg
54 Må Sjøfuglen	f k	T 28	23.0	8.0	4.0	Danett	13	4	0	Hans P Skjervø, Yttervåg
55 10/å —	f	T 70	26.0	6.0	3.0	—	—	—	0	Benj B Skjervø, Yttervåg
56 Ms Leik	f k	T 45	30.0	11.2	6.0	Levan	?	22	0	Ivar Høvik m fl. Vingsand
57 Ms Sonja	k f	T 35	32.0	11.0	4.1	Brunv	38	12	0	Gotfred Rødø m fl. Sætervik
58 Ms Norden ⁷⁾	f	T ?	42.0	16.0	7.0	Avanc	?	30	0	Hilmar Ellingsen, Vingsand
63 Mk Giraffen	k	T 24	36.0	12.0	6.0	Rapp	24	11	0	N P Sørgjerde m fl. Sandviksberget

1) Omb. 1928. 2) Omb. 1925. 3) Omb. 1937. 4) Omb. 1927. 5) Omb. 1924. 6) Omb. 1936. 7) Omb. 1945.

Reassuranseinstituttet for Fiskefarkoster

Handelens og Sjøfartens Hus. Postboks 100, Bergen.

Farkostens nummer art og navn	Anvendelse	Materiale	Byggeår	Lengde	Bredde	Dybde	Maskin		F. & fangstb.	Eierens (den korresponderende reders) navn og postadresse
							Hva slags	Byggeår H. K.		
64 Ms Agnes	k	T08	42.0	14.0	6.0	Elefant	15	12	1	Ludvig Drageid, Urdholmen
65 Må Ramsøy	f	T25	23.0	6.3	3.0	L-Grei	20	4	0	Helmer Volden, Sandviksberget
66 Må Sjølivet	k	T31	27.5	8.4	5.0	Heimd	31	7	0	Johannes Nerdal, Yttervåg
69 Mk Wichmann	k	T25	32.0	10.5	5.0	Wichm	25	8	0	Jakob J Buarø, Sandviksberget
71 Må —	f	T25	26.6	8.5	3.7	Wichm	25	6	0	Bjørn Sæther m fl, Sætervik
72 Mk Hopen 1	fk	T26	34.4	11.0	6.0	Grei	25	10	0	Kristian Hopen, Vingsand
77 Må Gjeta	ft	T10	19.1	8.0	3.2	Grei	17	4	0	Sigurd K Sørgerd, Bessaker
81 Må Silla ¹⁾	fk	T19	40.0	14.0	5.0	Rapp	21	15	3	Marius Sæter, Sætervik
82 6/å Dacapo	f	T98	28.0	8.0	4.0	—	—	—	0	Marius Sæter, Sætervik
83 Må Sjøløven	fk	T27	23.0	8.0	3.1	Gideon	11	6	0	Peder O Sæter, Sætervik
84 Må Record	fk	T28	25.0	8.0	4.0	Rekord	29	6	0	Sivert K Angen, Sætervik
85 Må Sabben	k	T27	25.0	8.0	3.2	Sabb	30	5	0	Iver Kalværet, Sandviksberget
87 Må Oteren	fk	T32	19.0	6.0	4.0	Sabb	32	3	0	Gunnar Volden, Sandviksberget
88 Må Sjøblomsten	fk	T29	22.0	7.0	5.0	Dan	28	5	0	Bjarne Larssen Skjærvø, Yttervåg
89 Må Solveig	fk	T32	24.0	8.0	6.0	Gideon	28	6	0	Arne A Skjærvø m fl, Yttervåg
90 Mk Kåre ²⁾	k	T17	50.3	15.2	6.6	Wichm	35	50	2	Meyer Hepsø, Sandviksberget
91 Må Levahn	fk	T34	24.0	8.0	3.5	Levan	?	7	0	Sverre Jensen Sæter, Sætervik
92 Ms Rypen	fk	T27	28.0	9.5	4.0	Volda	26	10	0	Ole Nilsen, Yttervåg
96 Må Ternen	fk	T34	25.0	9.0	5.0	Wichm	24	6	0	Jakob J Sæther m fl, Sætervik

ST-RS. Rissa merkedistrikt.

1 Ss Fram	k	T07	24.0	10.0	4.8	—	—	—	1	Laurits Koja, Rissa
2 Må Fisken	fk	T46	28.0	9.0	4.0	Heimd	43	7	0	Alfred Sand, Rissa
3 Ss Jenny	fk	T14	21.0	9.0	3.5	—	—	—	0	Johan E Myran, Rissa
4 Må Signe	f	T37	27.0	8.5	4.0	Brunv	37	10	0	Gunnar Eilertsen m fl, Hasselvika
5 Må Hassv	f	T42	20.0	5.5	3.0	FM	40	5	0	Ole Røstvold, Hasselvika
6 Ss Trygg	fk	T07	24.0	8.0	4.0	—	—	—	0	Johannes Kojen, Rissa
7 Ms Willy	fk	T31	30.0	10.5	4.0	Gideon	19	11	0	Ole Kjelsli, Rissa
8 Ss Bøgen	fk	T10	23.0	8.0	4.0	—	—	—	0	Ole Brovold, Rissa
9 8/å —	f	T12	27.0	8.0	4.3	—	—	—	4	Langsæthers Notbruk, Rissa
10 Må Flygaren	fk	T30	27.5	7.0	3.0	Kamp	17	10	0	Odin Rønning, Rissa
11 Må Fram	fk	T05	25.0	8.0	4.0	FM	43	5	0	Reidar Klakken, Rissa
12 Må Heimland	fk	T20	24.0	10.0	5.0	Dan	19	5	1	Ole Fissum, Rissa
19 Ss Tryg	fk	T13	24.0	7.0	4.0	—	—	—	0	M Sandvik m fl, Hasselvika
21 Mk Ask	t	T08	43.0	14.0	6.0	Union	28	30	0	Peter K Sand m fl, Rissa
22 Mk Merkur	f	T09	40.0	12.5	5.4	Skand	15	10	0	Odd Lyshaug, Hasselvika
23 Mk Frøyfjord	hk	T15	59.9	17.6	7.7	Finnø	15	40	0	Herman Hårberg, Hasselvika
25 Må Per	fk	T33	19.8	6.0	2.3	Bolind	26	6	0	Martin Størseth, Hasselvika
27 Må Tordis	f	T?	19.0	6.0	3.0	Perfek	?	5	0	Arne Johansen, Hasselvika
28 Må Sverre	f	T35	24.0	6.2	2.9	Bilm	35	23	0	Sverre Moen, Rissa
32 Må Signal	f	T31	27.0	8.0	5.0	Grei	31	6	0	Asbjørn Hårberg m fl, Hasselvika
39 10/å —	f	T12	27.0	6.0	3.0	—	—	—	0	Isak Hasselvold, Hasselvika
34 Må —	f	T27	19.0	6.0	3.0	L-Grei	15	4	0	Kåre Hårberg, Hasselvika
36 S/å Vidar	f	T?	26.0	6.0	2.5	—	—	—	0	Ivar Lervik, Rissa

1) Omb. 1950. 2) Omb. 1956.

A.s JOHAN C. MARTENS & CO.

Telegr.adr.: «Jomartco».

BERGEN

Rikstelefon: 14363.

Kjøper alle sorter TRAN — SILDOLJE OG RUND FISK

ST-RS Rissa — ST-R Roan.

Farkostens nummer art og navn	Anvendelse	Anvendelse Byggeår	Lengde	Bredde	Dybde	Maskin			Eierens (den korresponderende reders) navn og postadresse
						Hva slags	Byggeår	H. K.	
38 6/å Torden- skjold f		T'20	30.5	11.0	4.0	—	—	—	4 Arne Bredeesen m fl. Rissa
39 Må Hag f		T'27	26.0	7.5	5.0	Sabb	39	5	0 Haagen Kvithyll, Rissa

ST-R. Roan merkedistrikt.

1 Må Morild f k	T ?	22.0	6.3	3.3	Wichm	17	4	0	Sigurd Østvik, Skjøra
2 Ms Ørnen ¹⁾ k	T'07	44.0	14.0	6.5	Wichm	27	20	0	Rik. Eriksen m fl. Straum i Fosna
3 Må Havdis f k	T'43	25.0	8.0	6.0	Hein	19	6	0	Egil Nilsen, Ansteinsundet
4 Mk Håbet k	T'17	46.5	15.0	6.5	Gideon	30	50	0	Alf Eian, Hongsand
5 Må Seipen k f	T'35	24.0	6.0	4.0	Hein	20	6	0	Jacob Nilsen, Kiran
6 Må Ternen ²⁾ f	T'08	28.0	6.0	3.5	L-Grei	12	4	0	Rik L Terningen m fl. Sumstad
7 Må Marna f	T'17	18.0	5.5	2.5	Marna	?	4	0	Jentoft Eldshaug, Roan
8 Ms Brødrene ³⁾ h f	T'12	30.0	10.0	5.0	Popul	14	5	0	Halfdan Lysholm, Nesvalen
9 Må Laila f k	T'41	24.0	8.0	4.0	Sabb	41	5	0	Olav H Brandso, Nesvalen
10 Ms Ørnen ⁴⁾ sl t	T'93	38.0	12.0	7.5	Levan	24	22	1	Marius Hopstad, Bessaker
11 Ms Svanen f k	T'42	33.0	11.0	5.0	Hein	17	12	0	Adolf Lindbak, Ansteinsundet
12 Ms Dronning ⁵⁾ k	T'14	52.0	15.0	6.5	Heimd	36	35	1	Edmund Troning m fl. Hongsand
13 Mk Royal k	T'19	29.0	9.0	4.2	Hein	19	6	0	Arne S Sandmo m fl. Nesvalen
14 Må Laksen f k	T'27	26.0	9.0	5.0	Gideon	?	8	0	Ole Almønning, Ansteinsundet
15 Må Pilen f	T'11	20.0	6.0	3.0	L-Grei	16	4	0	P A Ternings sønner, Sumstad
17 Må Kvikk f	T'44	22.0	7.8	7.0	FM	44	6	0	Jentoft Helmersen m fl. Nesvalen
18 Må Julie f k	T'43	24.0	7.0	3.0	Gideon	?	6	0	Jens O. Brandso, Nesvalen
19 Ms Bølgen k h	T'16	36.0	11.5	6.0	Levan	16	15	0	Hans Østvik m fl. Vorpstranda
20 Mk Buchelsund k	T'42	47.0	14.0	7.0	Finnø	?	30	0	Karlot Sandø, Bessaker
21 Ms Lykken ⁶⁾ k	T'01	40.0	12.0	5.5	Gideon	37	28	0	Edm. Troning m fl. Kiran
22 Må Thyr f k	T'43	22.0	7.5	3.5	Volda	32	4	0	Olaf P. Brandso, Nesvalen
23 Ms Jarl f k	T'43	26.0	9.0	4.0	Levan	37	10	1	John Østvik, Skjøra
25 Må Signy f	T'46	18.0	6.0	3.0	FM	45	6	0	Ole L Terning, Sumstad
26 Må Tott k f	T'28	26.0	8.0	6.0	Konku	28	5	0	Ingvald Løkke, Skjøra
27 Mk Brands- fjord f	T'46	33.0	10.0	7.0	Brunv	46	16	0	John Sæther m fl. Bessaker
28 Må Mary f	T'45	37.0	12.0	5.0	Hein	19	12	0	Hj Grønning m fl. Ansteinsundet
29 Ms Aktiv k	T'17	36.8	13.2	5.2	Hein	16	10	0	Ole E Strøm m fl. Straum i Fosna
30 Mk Iris ⁷⁾ k f	T'12	33.0	10.0	6.0	Gideon	45	14	1	Sigurd Østvik, Skjøra
31 Mk Rap k	T'13	42.0	11.5	5.0	Rapp	13	16	2	Halfdan Eian m fl. Roan
32 Må Måken f	T'46	19.0	6.0	2.5	Sleipn	38	3	0	Ivar Terning, Sumstad
34 Ms Fram ⁸⁾ k f	T ?	27.0	8.5	5.0	Wichm	39	8	0	John Larsen m fl. Roan
35 Mk Pilen f k	T'12	42.5	10.5	4.7	Wichm	17	12	0	Toralf Sandø, Bessaker
37 Ms — ⁹⁾ k h	T'12	38.0	13.0	5.0	Finnø	25	15	0	Daniel M Viken, Hofstad
40 Må Bie ¹⁰⁾ k	T'13	32.0	11.0	5.0	Grei	24	8	0	Bernt Nilssen Storvik, Bessaker
43 Mk Brandso ¹¹⁾ k	T'13	33.0	10.0	5.0	Heros	13	8	0	Konrad O Brandso, Nesvalen
44 Ms Reidar ¹²⁾ k	T'00	38.0	13.0	5.0	Grei	26	14	0	Albert O Stormyr m fl. Bessaker
45 2/å Sild f	T'39	27.0	11.0	3.5	—	—	—	3	Rikard Eriksen, Brandsfjord
47 Ms Leif k	T'08	36.0	12.0	5.0	Hein	18	12	0	Sigv Lindbak, Ansteinsundet
48 Mk Suspet k	T'17	42.0	13.5	7.0	Finnø	04	14	0	Roan Fiskeriselskap, Roan

1) Omb. 1916 og 1939. 2) 4) Omb. 1936. 3) 11) Omb. 1931. 5) 8) Omb. 1946. 6) 9) Omb. 1924. 7) Omb. 1933.
10) Omb. 1924 og 1938. 12) Omb. 1927.

Fiskernes Ferskfiskomsetning ^{S/L}

Hovedkontor: Kjølelageret i Trondheim. Telegr.adr.: «Fiskeomsetning».
Avdelingskontor: Oslo — Bergen — Narvik.

Telef. Trondheim: 21528-29-30. Oslo: 413 006, 417411. Bergen: 16827, 19048.

Farkostens nummer art og navn	Anvendelse	Materiale Byggear	Lengde	Bredde	Dybde	Maskin			Eierens (den korresponderende reders) navn og postadresse
						Hva slags	Byggear	H. K.	
50 8/A —	f	T 85	20.0	6.0	2.3	—	—	0	Jens N Vettavik, Bessaker
51 6/A —	k	T 09	32.0	11.0	5.0	—	—	1	Joh Furnes, Bessaker
52 6/A —	k	T 07	29.0	10.0	6.0	—	—	1	Joh J Storvik m fl, Bessaker
53 8/A —	f	T 10	22.5	5.2	3.5	—	—	0	Joh J Storvik m fl, Bessaker
55 6/A —	f	T 06	28.3	9.7	3.3	—	—	3	Lars Næs m fl, Nesvalen
56 Mk Aukasjvær	k t	T 45	70.0	20.0	9.0	Wichm	42	60	Anton Utseth, Nesvalen
59 Ms Julfrid	k	T 17	38.0	12.0	5.0	Hein	17	12	Adolf Lindbak, Ansteinsundet
60 Må Mor	f k	T 44	24.0	8.0	4.0	Brunv	28	8	Jakob P Brandse m fl, Nesvalen
62 8/A Håkon	f	T 16	25.0	6.0	2.5	—	—	0	Peder Strudshavn, Nesvalen
63 8/A Liv	f	T 11	24.0	5.0	2.0	—	—	0	Nils Thune, Bessaker
64 4/A Togo	f	T 11	21.0	6.0	4.0	—	—	0	Petter Stokke, Nesvalen
69 Sā Thora	k f	T ?	32.0	10.0	5.0	—	—	4	A Eian, Sørkråøy
70 Sā Fram	f k	T ?	30.0	10.0	4.0	—	—	4	A Eian, Sørkråøy
72 8/A —	k f	T 12	24.0	5.5	2.0	—	—	0	Petter J Vik, Bessaker
74 8/A —	f	T 12	31.9	10.6	3.7	—	—	3	Johan Stinesen m fl, Bessaker
76 4/A —	f k	T ?	24.4	7.4	2.0	—	—	0	Martin Kolstad, Sørkråøy
77 10/A —	k	T 21	24.0	6.0	2.3	—	—	0	Jens L Mastervik, Bessaker
79 Må Hauken	k f	T 28	23.0	7.0	4.0	Sabb	42	5	Jens L Mastervik, Bessaker
86 Mk Havlys	k	T 28	37.0	13.0	7.0	Gideon	15	13	A Almønning, Ansteinsundet
88 Må Odin	f k	T 25	22.0	5.5	2.5	Helset	25	4	Johan J Dalen, Straum i Fosna
89 Må Svanen	f	T 25	26.0	8.0	4.2	Levan	13	6	Alb A Sumstad m fl, Sumstad
90 Sā Tora	f k	T 12	25.0	9.0	3.7	—	—	0	J W Sumstad, Sumstad
91 Mk Vivi ¹⁾	k	T 08	47.0	13.5	5.0	Drott	37	43	Hans Viken, Roan
93 Mk Hellfjord ²⁾	k	T 25	52.0	14.0	7.0	Wichm	26	25	Anton P Terning m fl, Sumstad
94 Mk Sleipner	k	T 25	42.0	14.0	6.5	Levan	26	22	B O Sumstad m fl, Sumstad
98 Mk Stella	k f	T 16	38.0	12.0	6.0	Grei	17	25	Jens O Brandse, Ansteinsundet
101 Må Brødrene ²⁾	f k	T 08	30.0	10.0	4.0	Gideon	11	6	Sigvard Lindbak, Ansteinsundet
103 Må St. Hans	k f	T 26	23.0	8.0	5.0	Gideon	12	4	Toralf Sandø, Bessaker
106 Må Glimt	f k	T 28	25.0	9.0	5.0	Brunv	30	7	Asbjørn Strudshavn m fl, Nesvalen
108 Må Hein	f k	T 19	26.0	10.0	4.0	Hein	19	6	Hjalmar Gronning, Ansteinsundet
111 Mk Børø Sund	k t	T 17	59.9	18.1	8.5	Finnø	17	50	Anton Utset, Nesvalen
112 Må Olav	f k	T 30	24.5	8.5	3.5	Helset	30	7	Peter H Sumstad, Sumstad
116 Må Håpet	f	T 31	25.0	8.0	4.0	Rapp	31	7	Ole Veda, Ansteinsundet
117 Må Ingrid	k	T 28	25.5	9.0	4.0	Gideon	28	6	Adolf Lindbak, Ansteinsundet
118 Må Fisk	f	T 31	25.0	8.8	3.7	Helset	24	4	Trygve Strand m fl, Nesvalen
119 Mk Hai ⁴⁾	k	T 10	38.0	11.0	5.5	Alpha	16	11	Erling Johansen, Bessaker
123 Må Magne	f	T 32	24.0	8.0	5.0	Heros	2	4	Marius Basmo, Bessaker
126 6/A —	f k	T 35	28.0	10.0	3.9	—	—	3	Ole E Strom m fl, Straum i Fosna
127 Må Langøysund	f k	T 36	27.2	9.5	5.0	Grei	26	9	Ingv. Braseth, Ansteinsundet
128 Må Birger	f k	T 35	24.0	7.5	4.0	Volda	24	4	Birger Sæther, Bessaker
129 Må Fremfart	f k	T 37	29.0	9.5	5.0	Levan	32	10	Johan Fagerdal, Bessaker
130 Må Alma	k f	T 37	24.4	7.8	4.0	Union	37	7	Sigv. Lindbak, Ansteinsundet
132 Mk Bjørgan	k	T 38	60.0	16.8	8.5	Wichm	38	50	M J Moen m fl, Bessaker
133 Må Donning	f k	T 38	26.0	9.0	5.0	Gideon	14	8	Rafael Almønning, Ansteinsundet
134 Må Seien	f k	T 38	23.0	8.0	4.0	Sabb	38	5	Isak A Brandse, Nesvalen
135 Mk Frimann	f k	T 17	55.0	14.0	8.0	Wichm	23	30	Kristian Sandø, Bessaker
136 Ms Liv	f k	T 38	35.0	11.0	5.0	Union	39	15	Henry H Brandse m fl, Nesvalen

(1) 2) Omb. 1938. 3) Omb. 1927 og 1938. 4) Omb. 1950 og 1959.

NORGES LEVENDEFISKLAG S/LAvdelingskontorer: Oslo kontoret 424 245. Mosjøen kontoret 329. Andalsnes kontoret 184
Telegr adr.. Levendefisk. Hovedkontor: Trondheim. Sentralbord 29060**FISKERNES EGEN FORRETNING.**

ST-R Roan — ST-SD Sandstad.

Farkostens nummer art og navn	Anvendelse	Materiale	Byggeår	Lengde	Bredde	Dybde	M a s k i n			Eierens (den korresponderende reders) navn og postadresse
							Hva slags	Byggeår	H. K.	
137 Må Vågan	f k	T'38	25.0	7.0	4.0	Hein	24	5	0	Martin M Sumstad, Sumstad
138 Ms Fram	t	T'11	49.0	15.0	7.0	Bolind	?	25	0	Chr. Dons, Vik, Bessaker
139 Må Snygg	f	T'30	22.0	7.0	3.0	Sabb	30	3	0	Albert Nystrom, Nesvalen
141 Må Vågen	f	T'36	25.0	8.0	6.0	Dan	20	8	0	Alf Måøy m fl, Ansteinsundet
143 Ms Mågen	f k	T'39	28.0	9.0	3.3	Finnø	16	4	0	Ludvik L Joskjør, Roan
144 Må Eva	k	T'40	24.0	8.0	6.0	Sabb	40	5	0	Ole Brevik, Nesvalen
145 Må Tasso	f k	T'43	25.0	8.0	4.0	Avanc	25	12	0	A Utseth, Nesvalen
146 Må Svanen	f	T'43	24.0	8.0	6.0	Gideon	15	4	0	Albert A Sumstad, Sumstad
147 Mk Teistnes	k f	T'29	37.0	10.3	4.2	Glimt	33	15	0	Jens Søreng, Bessaker

ST-SD. Sandstad merkedistrikt.

1 Må Rap	f k	T'34	30.8	9.6	5.3	Rapp	34	10	1	Sigurd Utsetø, Hestvika
2 Ms Brødrene	k	T'09	32.0	10.0	6.0	Skand	19	6	1	Bernt Storø, Hestvika
3 Ms Odd	k	T'23	30.0	9.0	4.0	Dan	29	7	0	Olaf Korshavn, Laksåvik
4 Mk Øistein ¹⁾	h k	T'37	83.0	18.8	9.0	Finnø	37	130	2	Erling Strøm m fl, Hestvika
5 Ms Sylvia	t	T'10	43.0	17.0	5.0	Finnø	16	30	1	Nils Strøm, Hestvika
6 Må Sjøblomsten	f	T'?	20.0	4.0	2.5	Ø M	30	3	0	Ivar Strømsvik, Innbitra
7 Ss Tryg	h f	T'12	27.0	9.0	5.0	—	—	—	2	Ingolf Rønning, Hestvika
8 Mk Mai	t	T'09	62.0	16.0	7.0	Avanc	17	30	1	Erling Hermanstad, Hestvika
9 Må Real	f	T'25	34.0	9.0	4.5	Aktiv	?	7	1	Adolf Strøm, Laksåvik
10 Må Brura	f	T'?	18.0	4.5	2.5	motor	?	4	0	Sigvø Utsetø, Hestvika
11 Mk Monitor	h f	T'97	60.2	17.1	7.8	Wichm	37	50	2	Johan Utsetø, Hestvika
12 S/A —	k	T'27	25.5	7.4	3.2	—	—	—	0	Ingolf Utset, Hestvika
13 Ms Trygg	f	T'36	28.9	9.5	3.5	Brunv	35	10	0	Nik. Utseth m fl, Hestvika
14 Må Fram	k	T'41	21.0	6.0	3.5	Sabb	?	3	0	Sivert Sirivik, Hestvika
15 Må Snekka	f	T'30	21.0	6.0	3.0	FM	30	6	0	Peder Hammvik, Hestvika
16 Må Snorre	k	T'31	28.0	8.0	3.5	Gideon	11	5	1	Robert O Korshavn, Laksåvik
17 Mk Fri	k f	T'19	32.0	9.0	4.5	Finnø	23	8	0	Ole Hofsmo, Sandstad
18 Må Frigg	f k	T'39	26.0	8.0	3.0	Helset	27	6	1	Nils K Utset, Hestvika
19 Mk Peer Gynt ²⁾	k f	T'16	41.0	12.2	6.0	Brunv	31	24	1	Johan A Utset m fl, Hestvika
20 Må Tammen	f	T'36	30.0	10.0	4.0	Gideon	17	8	1	Sigv. N Vågen, Laksåvik
21 Ms Kaare	f k	T'44	27.0	9.0	7.0	Gideon	45	10	1	Kristian O Utset, Hestvika
22 Mk Bruse ¹⁾	k	T'12	56.0	15.5	7.3	Skand	?	55	2	Anders Seehuus, Laksåvik
23 Må Randi	f	T'44	29.0	8.5	4.0	Helset	24	8	0	Sten Strøm, Laksåvik
24 Må Forsøk	f k	T'37	35.0	8.0	3.5	Sabb	37	5	1	Edvard N Vedø, Hestvika
25 Mk Synnøve	k h	T'10	39.5	13.0	6.8	Alpha	29	18	2	Sten Strøm m fl, Laksåvik
26 Mk Lyren	t	S'02	66.3	14.4	7.9	Wichm	39	50	2	Phillip Olsen m fl, Hestvika
27 Må Thor	f k	T'37	20.0	6.0	4.5	Sabb	37	4	0	Hans L Stien, Sandstad
28 S/A —	h k	T'16	25.0	6.0	3.5	—	—	—	0	Alfr Elvemo, Innbitra
29 Mk Synnøve	f k h	T'38	35.0	11.5	6.6	Union	38	29	1	K J Sirivik m fl, Hestvika
31 Må Tyra	f	T'36	18.0	5.0	3.0	Sabb	37	3	0	Johan R Utsett, Hestvika
32 Må Felix	f	T'30	22.3	6.4	3.2	Real	36	4	0	Ludvik Strøm, Laksåvik
33 Må Laas	f k	T'?	24.0	8.0	4.0	Heimd	?	5	0	Torbjorn Iversen, Hestvika
34 Må Per	f k	T'27	29.0	8.0	4.5	Glimt	27	5	0	Birger Norvik m fl, Hestvika
35 Mk Brødrene	k h	T'37	33.0	10.0	6.0	Gideon	18	6	1	Gunerius Sæter m fl, Laksåvik
36 10/A —	f k	T'00	29.0	6.0	3.0	—	—	—	0	Ole Hatland, Sandstad

1) Omb. 1941. 2) Omb. 1947. 3) Omb. 1924 og 1939.

Firmaet

SKIBS & FISKERIUTSTYR, Trondheim

ALT UTSTYR TIL FISKEFARTØYER.

Forespor hos oss når noe trenges.

Farkostens nummer art og navn	Anvendelse	Materiale	Byggeår	Lengde	Bredde	Dybde	M a s k i n			Eierens (den korresponderende reders) navn og postadresse
							Hva slags	Byggeår	H. K.	
37 10/å —	hf	T 10	29.0	6.0	3.0	—	—	—	0	Alb A Sagen, Innhitra
38 Må Brødrene	fk	T 39	30.0	10.0	4.5	Heimd	39	7	1	M Østmark m fl, Laksåvik
39 10/å —	fk	T 10	28.0	5.5	3.0	—	—	—	0	Hjalmar Ness, Hestvika
40 Må Bris	fk	T 41	28.7	7.5	4.0	Sabb	40	5	0	Sigurd Kulstad, Laksåvik
41 Må Poseidon	fk	T ?	28.0	10.5	4.0	Wichm	?	6	0	Andr Udseth, Hestvika
42 Må Grane	kf	T 26	24.0	7.5	4.0	Heimd	36	7	0	Erling Lund, Laksåvik
43 8/å —	fk	T 11	25.5	5.3	2.6	—	—	—	0	Oluf L Vedo, Hestvika
44 8/å —	fk	T 28	22.5	4.0	3.0	—	—	—	0	Alfred G Justeno m fl, Sandstad
45 Må Laksen	f	T 43	19.0	6.0	3.0	Marna	43	4	0	Georg Børø, Hestvika
47 Må Roald ¹⁾	fk	T ?	28.5	8.0	5.0	Møller	?	6	0	Reidar Bakken, Laksåvik
48 10/å —	f	T ?	28.0	6.0	3.0	—	—	—	0	Hans Jonassen, Hestvika
49 Mk Geira	kf	T 27	31.0	9.5	4.2	Finnø	27	12	0	Paul Storå, Hestvika
50 Må Troll	f	T 35	24.0	6.0	3.0	Sabb	35	5	0	Arnulf Olsen, Hestvika
51 Må Alaska	fk	T 46	26.0	7.5	4.0	Sabb	46	5	1	Asbjørn Østmark, Sandstad

ST-SI. Snillfjord merkedistrikt.

1 Må Fix	fk	T 44	24.0	6.0	3.0	FM	44	6	0	Nils Berdal, Ytre Snillfjord
2 Mk Fram	f	T 16	30.0	10.0	4.0	Grei	?	12	1	Arne Klungervik m fl, Ytre Snillfjorden
3 Må Hildur	fk	T 43	22.0	7.0	3.5	motor	36	12	0	Olaf Klungervik, Ytre Snillfjord
4 Må Fram	fk	T 39	18.0	6.0	3.0	Kvikk	?	6	0	Olaf Klungervik, Ytre Snillfjorden
5 Må Sabben ²⁾	fk	T 30	25.5	6.7	2.5	Sabb	33	5	1	Sigurd Aune, Krokstader
6 Mk Føyken	kf	T 46	49.0	14.0	6.0	Heksa	46	25	2	Martin Berdal, Ytre Snillfjorden
7 Må Brilliant	f	T 42	25.0	6.5	2.7	O M	42	5	0	Johan Brevik, Krokstadera
8 6/å Silla	f	T 41	28.7	8.5	3.2	—	—	—	2	Reidar Aa m fl, Krokstadera
9 Ms Gjøa	fk t	T ?	38.2	14.9	4.8	Munkt	?	16	1	Kristian Berdal, Ytre Snillfjorden
10 Må Drott	f	T 31	27.7	8.0	4.5	Drott	31	8	0	Olaf Veøy, Krokstadera
11 Må Falken	f	T 44	25.5	8.2	3.9	motor	?	4	0	Peder Hafsmo, Tannvikvågen
12 8/å Snøgg	f	T 35	23.0	6.0	2.8	—	—	—	0	Anders M Volden, Ytre Snillfjord
13 Må Måken	f	T 34	21.0	6.0	5.0	Tennfj	35	3	0	J O Klungervik, Ytre Snillfjorden
14 Må Laksen	f	T ?	31.0	8.0	6.0	motor	?	7	1	Arne Edv Selnes, Ytre Snillfjorden

ST-SB. Stadsbygd merkedistrikt.

1 Ms Nelly ³⁾	fk	T 14	33.0	11.0	6.4	Finnø	29	20	1	John S Bakken, Stadsbygd
7 Ms Elida	kf	T 32	40.0	13.0	5.5	Wichm	32	20	0	I I Vemundstad sen. m fl, Stadsbygd
8 Mk Foldvik	k	T 32	21.8	12.4	4.0	Grei	32	14	0	Sverre Nilsen m fl, Stadsbygd
11 8/å —	fk	T 03	23.0	7.0	3.0	—	—	—	0	Andr J Flaten, Stadsbygd
12 Må Glimt	f	T 24	29.0	8.3	4.0	Munkt	21	5	0	Nils M Vikan m fl, Stadsbygd
14 Ms Vally	kf	T 30	36.0	12.0	5.8	Wichm	32	16	0	I I Vemundstad sen. m fl, Stadsbygd
15 Sā ⁴⁾	fk	T 96	24.0	8.0	3.0	—	—	—	0	K J Trangmyr, Stadsbygd
16 Mk Gevinst	t	T 09	62.2	17.9	7.8	Laval	37	80	0	Ole K Wemundstad m fl, Stadsbygd
19 Må Proven	fk	T 32	28.0	8.0	4.0	Levan	21	10	0	Andreas E Holten, Stadsbygd
20 Må Trygg	f	T 20	22.5	6.0	2.5	O Perf	?	4	0	Kr. L Rørvik m fl, Stadsbygd
21 Må Pilen	kf	T 25	28.0	8.5	4.0	Helset	25	6	0	Ole Reitan, Stadsbygd
24 Mk Stjernen	fk	T 31	34.0	10.0	4.0	Gideon	37	14	0	Karl O Rørvik m fl, Stadsbygd

1) Omb. 1931. 2) Omb. 1937. 3) Omb. 1929. 4) Omb. 1910.

Forlang **CAMPBELL ANDERSEN'S FISKEREDSKAPER**

Bergen.

MONTER NOT — NOTLIN — TAU — SNØRER etc. — FABRIKK OG BARKERI
Telegr.adr. Campelco.

Rikstelefon 96895, eller central 98195

Farkostens nummer art og navn	Anvendelse	Materiale Byggeår	Lengde	Bredde	Dybde	Maskin			Eierens (den korresponderende reders) navn og postadresse	
						Hva slags	Byggeår	H. K.		
1 Mk Veidar	fk	T'24	65.0	17.4	8.0	Wichm	41	50	8	Kristian Strand m fl, Fevåg
4 Mk Havblomsten	f	T'22	28.0	9.0	4.0	Bolind	?	12	0	Kristian Sandøy, Råkvåg
5 Mk Albatros	fk t	T'26	36.0	11.0	5.7	Finno	14	30	2	Bjarne Larsen m fl, Fevåg
6 Må Rapp	f	T'32	23.0	6.0	4.0	Rapp	08	5	0	Harald Johansen, Råkvåg
7 Må Blinken	f	T'?	32.0	11.5	4.0	Vesta	?	7	4	Kristian Dalemo m fl, Råkvåg
9 Må Snøgg	f	T'12	22.0	7.2	3.0	Heimd	21	5	0	Olaus Larsen, Fevåg
10 Ms Stormfuglen	f	T'13	26.0	8.0	4.0	Levan	21	6	0	Erling Johansen, Fevåg
11 Må Bølgen	k f	T'19	26.5	7.0	6.0	V-smøl	28	6	0	Ingv. Helmersen, Fevåg
12 Må Fram	f	T'31	22.3	6.4	2.6	FM	30	10	0	Gustav Eidsaune, Råkvåg
13 Må Jan	f	T'30	24.0	7.0	3.0	Union	47	5	0	Agnar Mælnø m fl, Fevåg
14 6/å —	f	T'02	26.0	9.0	3.5	—	—	—	4	Indreråk Notbruk, Råkvåg
15 6/å Rolf	f	T'20	31.0	10.0	4.0	—	—	—	4	Breviks Notbruk, Råkvåg
16 Mk Tryg	k f	T'11	34.0	10.5	5.0	Brunv	28	20	1	Paul Breivik, Råkvåg
18 Må Odd	fk	T'40	41.0	13.5	4.4	Brunv	40	24	0	Karl Borø, Råkvåg
19 Mk Viking 2	f	T'25	33.0	8.0	6.0	Neptun	?	15	0	Frits Johansen m fl, Fevåg
20 Må Leif	f	T'29	28.0	10.0	7.0	Kelvin	29	12	2	Lars J Dahlen, Revsneshagen
21 Ms Nor	ft	T'?	31.0	10.0	5.0	Brunv	30	10	0	Olav Johansen, Stallvik
22 Må Radio	f	T'27	33.0	11.0	6.0	Heimd	27	11	4	Peter Foss m fl, Råkvåg
23 8/å Nansen	f	T'15	29.0	9.0	5.0	—	—	—	0	O N Tøndervik m fl, Revsneshagen
24 Må Porat	f	T'?	21.5	6.0	3.0	Sabb	33	4	0	Kristen Jonsen, Råkvåg
25 Ms Thor ¹⁾	f	T'26	29.0	10.5	6.0	Rekord	30	33	4	Kristian Arntsen, Råkvåg
26 6/å Fram	f	T'05	29.7	11.7	4.8	—	—	—	6	Nergårdsnotlaget, Husbysjøen
27 6/å Rånes	f	T'07	29.7	11.7	4.8	—	—	—	4	Peder-Notlaget, Husbysjøen
28 6/å Proven	f	T'37	28.0	10.0	3.5	—	—	—	4	Blålagets Notbruk, Husbysjøen
29 Ms Bravo	fk	T'05	38.0	13.0	5.0	Alpha	27	11	0	Guttorm Sotvik m fl, Høybakken
30 Må Start ²⁾	fk	T'20	32.0	6.0	3.0	FM	32	7	0	Olav Johansen m fl, Stallvik
31 Mk Snorre	h ft	T'23	46.0	13.5	5.5	Sterk	24	25	4	Artur Smolan m fl, Råkvåg
32 Mk Våren	f	T'30	28.0	8.0	4.0	Hjelset	25	6	0	Arne Dybvik, Råkvåg
33 Mk Pluggen	f	T'?	35.0	9.5	5.0	Bolind	?	12	0	Kr. Warpvik m fl, Revsneshagen
34 Ms Nelly ³⁾	t	T'82	66.0	21.0	9.0	Finno	?	50	2	O Fossum, Råkvåg
35 Ms Ingolf	fk	T'24	28.0	9.0	5.5	Brunv	39	12	0	Alfred Johansen, Råkvåg
36 Mk Norma	f	T'27	32.0	11.0	5.5	Rapp	39	29	4	monsvalds Notbruk, Råkvåg
37 Mk Neptun	f	T'20	28.5	8.5	4.5	Kamp	14	8	0	Ole O Haffel, Husbysjøen
38 Mk Normann	fk t	T'14	41.0	13.6	6.6	Rekord	27	35	0	Jarle Haugdal, Fevåg
39 Må Stormfuglen	t	T'18	32.0	7.0	4.0	Dan	15	14	0	Ludvik Eidsaune, Råkvåg
40 Må Øystein	f	T'41	24.4	6.8	3.2	Bolind	25	6	0	Oskar Høybakken, Høybakken
41 Mk Rolf 1	kt	T'14	48.0	16.0	8.0	Rekord	31	30	0	K J Ramsvik m fl, Råkvåg
42 Må Jens	f	T'41	30.0	9.0	4.5	Sabb	?	5	1	M Sommerseth, Råkvåg
43 Mr Tveregg	fk h	T'38	45.5	14.5	7.0	Brunv	38	42	3	Anton Inderåk m fl, Råkvåg
44 Må Thor	f	T'43	21.0	6.0	3.0	Wichm	?	8	0	Edv. Risvik, Høybakken
45 4/å Norden	f	T'13	25.5	8.5	3.5	—	—	—	0	Anton Norvik, Råkvåg
46 Ms Bjørg	f	T'15	42.5	14.9	5.3	Brunv	14	24	5	Nils Mælan, Husbysjøen
47 Ms Ratler	f	T'08	21.3	7.4	3.2	Selven	27	5	0	Ole Myran, Råkvåg
48 Mk Sjøliv	f	T'20	29.0	9.0	4.0	Grei	17	7	0	Magnus Småvik, Råkvåg
49 Ms Kapp	fk	T'31	21.0	10.5	5.0	Helset	31	10	0	Lars Monsen, Råkvåg

1) Omb. 1955. 2) Omb. 1944. 3) Omb. 1918.

MONOPOL'S KOBBERSTOFF

Farkostens nummer art og navn	Anvendelse	Materiale Byggår	Lengde	Bredden	Dybde	Maskin		F. & fangsbr.	Eierens (den korresponderende reders) navn og postadresse	
						Hva slags	H. K.			
50 Mk Trygg ¹⁾	t	T 13	48.0	11.0	5.0	Alpha	15	14	0	Hans Andersen, Fevåg
51 Mk Ghmt	k f	T ?	43.0	12.0	7.0	Skand	33	20	1	Ragnv Tøndervik, Revneshagen
52 Mk Leif	f k t	T 38	39.0	12.3	6.0	Bolind	18	25	0	Kristian Dalemo m fl, Råkvåg
54 Ss Nordlyset	k	T 13	24.0	9.0	4.0	—	—	—	0	Meier Hulsund, Råkvåg
55 Ms Anna	f k	T 08	45.0	17.0	7.0	Union	36	30	4	Adolf Bakken, Fevåg
58 Må Jim	f	T 45	24.0	7.0	4.0	Heimd	26	5	0	Herman Bredeesen, Råkvåg
59 Mk Trio	f k	T 17	35.0	11.0	5.0	Rapp	27	15	0	Monsvold Notbruk, Råkvåg
60 Må Jonas	f	T 17	33.0	12.3	4.5	Stabil	?	12	5	Andreas Aune, Husbysjøen
61 Mkr Otto	f k t	T 39	34.0	11.0	5.0	Avanc	?	10	0	Ole Frengen m fl, Fevåg
62 Må Syvstjernen	f k	T 32	28.0	9.0	3.0	Gideon	25	6	0	Håkon Barøy, Revneshagen
63 Må Tore ²⁾	f	T ?	26.6	8.1	2.9	Sabb	30	5	0	Vilhelm Kvalvik, Råkvåg
65 Må Bjørn	f	T 39	21.0	5.0	2.0	Sabb	39	5	0	Oskar Vorpvik, Råkvåg
66 Må Joar	f h f	T 41	31.0	9.0	4.5	Marna	32	8	0	M Sommerseth, Råkvåg
67 Må Tor	f	T ?	20.0	5.5	2.5	C Perf	?	4	0	Kristian Arntsen m fl, Råkvåg
68 Ss Snar	f	T 25	27.0	7.0	3.0	—	—	—	0	Kato Berge, Høybakken
69 Må Måken	f	T 28	17.5	4.5	2.0	Perfek	?	4	0	Guttorm Sotvik, Høybakken
70 ?/å Gerda	f	T 13	31.9	9.9	3.5	—	—	—	4	Karl Olsen m fl, Råkvåg
72 Mk Nordfjord	f	T 21	41.0	12.5	4.5	Wichm	31	12	1	Andreas No bruk, Råkvåg
74 Ms Bastard	f	T 45	29.5	8.8	3.0	Wichm	28	6	0	Ola B Refsnes, Revneshagen
75 Mk Hakon	k t	T 27	36.0	12.0	4.5	Stabil	?	20	0	E Eriksen m fl, Fevåg
76 Mk Småen	k f	T 31	36.0	10.4	5.0	Wichm	32	12	0	Kar Strand m fl, Revsneshagen
77 4/å —	f	T 06	25.0	7.0	4.0	—	—	—	0	Eleus Hansen m fl, Råkvåg
78 Mg Notmann 1	f k	T 33	37.0	12.5	5.0	Union	33	20	0	Jarle Nilsen m fl, Råkvåg
79 Må Alken ³⁾	f	T ?	26.0	8.5	3.5	Sabb	32	5	1	Ole Nilsen Harøy, Revsneshagen
80 Ms Stanley	k f	T 15	35.5	11.0	6.0	Elefant	16	12	0	Einar Berg m fl, Råkvåg
81 Må —	f	T 18	33.0	10.5	4.4	Finno	?	12	4	Vorpviks Notbruk, Råkvåg
82 Ms Hulsund	f k	T 39	30.0	9.5	4.0	Wichm	29	10	1	Ole J Hulsund, Råkvåg
83 Mk Asbjørg	k f t	T 33	40.4	11.8	5.3	Wichm	33	12	0	Vilhelm Kvalvik, Råkvåg
84 Må Kvikk	f	T 23	27.0	8.0	3.5	Skand	?	5	0	Edvin Larsen, Revneshagen
86 Mk Fjell	t	T 09	72.1	19.7	8.3	Skand	23	80	2	Karl Boro, Råkvåg
87 Ms Prøven	f k	T 33	28.0	9.0	4.0	Heimd	32	7	1	Ragnv O Tøndervik, Husbysjøen
88 Må Per	f	T 28	21.0	5.5	3.0	Heimd	27	4	0	Emil Saltnes, Høybakken
89 Mk Solgløtt	f k t	T 22	44.0	12.8	5.8	Brunv	26	35	0	Alf Vorpvik, Råkvåg
90 Mk Nord- stjernen	f	T 28	39.0	12.0	6.0	Bolind	?	25	0	A Hammern m fl, Revsneshagen
91 Må Sabb	f k	T 19	21.0	5.0	3.0	Sabb	34	3	0	Ragnv Sotvik, Stallvik
92 Ss —	f k	T 00	22.0	7.0	4.0	—	—	—	1	Nils Pettersen Skogan, Fevåg
93 Mk Sjøgutten	f	T 39	38.0	10.5	5.0	Finno	?	18	0	Petter Foss, Råkvåg
94 Ms Havdur	f k t	T 44	36.0	11.0	5.0	Skand	?	18	0	Peder Skårstad, Revneshagen
95 Mk Balder 3 ⁴⁾	f k	T 18	43.0	10.0	5.0	Rapp	39	24	0	Harald Moen m fl, Høybakken
96 Mk Morild	f t	T 08	35.0	12.0	4.5	Brunv	39	20	1	Ove Bjørkvik m fl, Råkvåg
98 Må Prøven	f	T 08	28.0	9.0	5.0	Alpha	13	6	0	Harald Husby, Husbysjøen
99 Mk Lyn 3	f	T 34	33.0	10.0	4.5	Bolind	?	10	0	Gerhard Lie, Råkvåg
100 Må Måsen	f	T 34	20.0	5.0	2.5	Haselv	35	3	0	Halfdan Winsjansen, Råkvåg
101 ?/å Raceren	f	T 29	22.0	6.0	3.0	—	—	—	0	Anders Larsen, Fevåg

1) 3) Omb. 1932. 2) Omb. 1928. 4) Omb. 1939.

BRØDRENE AARSÆTHER a.s

Etablert 1877.

Alesund

Rikstelefon 2800.

Filialer i Svolvær, Kabelvåg, Henningsvær og Risvær.

» » Tufjord, Ingøy, Kjøllefjord, Mehamn, Vardø og Vadsø.

KJØPER FISK — LEVER — TRAN OG ROGN.

Farkostens nummer art og navn	Anvendelse	Materiale Byggeår	Lengde	Bredde	Dybde	Maskin			Eierens (den korresponderende reders) navn og postadresse	
						Hva slags	Byggeår	H. K.		
1 Må Bjørg	t	T'39	24.6	8.7	3.0	Sabb	43	5	0	M Bratsberg, Kjerkeholmen
2 Ms Halfrid ¹⁾	f k	T ?	33.0	11.0	5.5	Nygrei	33	14	0	Kr. I Sundet m fl. Stokkøy i Fosna
3 8/å —	f	T'00	28.0	6.4	2.5	—	—	—	—	Paul S Lines, Linesøya i Fosna
4 Ms Glimt 2	f k	T'37	32.0	10.0	5.0	Brunv	42	12	4	Hjaln. H Lerbæk Revsnes i Fosna
5 Ms Morningstar	f k h	T'13	37.0	13.0	7.0	Brunv	4	12	0	Karl T Lovstrand m fl, Revsnes i Fosna
7 Ms Kletten	f k	T'38	33.0	11.0	4.5	Helset	25	14	0	Bernt O Svenning, Stokkøy i Fosna
8 Må Terje	f	T'46	22.0	8.0	3.5	Sleipn	45	6	0	Bernt O Svenning, Stokkøy i Fosna
9 Mk Viking	f k	T'28	34.0	11.0	5.2	Glimt	34	15	0	Erling Westvik, Stokkøy i Fosna
10 Må Irene	f k	T'43	23.0	8.0	3.0	F M	44	6	0	Per Svenning, Stokkøy i Fosna
12 Mkr Havlyss ²⁾	k h	T'17	60.5	16.2	7.4	Skand	32	80	0	V/S Refsnes & Co., Stokkøy i Fosn.
13 Må Berge	f	T'47	25.0	7.0	3.0	Sabb	37	5	0	Magne Berge, Stokkøy i Fosna
14 Må Tovi	f k	T'46	24.0	8.0	3.5	Sabb	39	5	0	Johan Grøtting, Revsnes i Fosna
15 Ms Stella	k h f	T'40	48.0	15.6	7.4	Wichm	40	40	0	I I Hosen m fl, Stokkøy i Fosna
17 Ms Solofjell ³⁾	f k	T ?	45.0	15.0	6.0	Heimd	35	25	0	Carl H Lovik, Revsnes i Fosna
18 Må Liv 2	f k	T'39	24.0	8.0	4.0	Sabb	39	5	0	O R Harbak, Harbaksgrenda
19 Ms Gro	f k	T'39	30.0	10.0	5.0	Rapp	34	10	0	Harald Rovik m fl, Tørhogg
20 Mk Havglimt	k f h	T'38	43.0	13.5	6.8	Union	33	30	0	Olaf Gabrielsen m fl, Stokkøy i F.
21 Må Mjølner	f k	T'38	22.0	7.0	3.5	Sleipn	38	5	0	Ragnv. Dahl, Stokkøy i Fosna
22 Må Odin	f k	T'33	24.0	7.0	3.0	Sleipn	38	5	0	Svein S Nordgård, Linesøya i F.
26 Må Bris	f k	T'38	25.0	8.5	4.0	Sabb	38	5	0	Emil Ålberg m fl, Revsnes i Fosna
27 8/å Samson	f	T'10	29.0	10.0	6.0	—	—	—	—	Bergstrøm & Refsnæs Notbruk.
28 Må Fisk	f k	T'40	24.0	8.5	3.0	Sabb	40	5	0	Edvard H Harbak, Harbaksgrenda
29 Må Tenna	f k	T'40	25.0	8.3	4.0	Sabb	40	5	0	M K Grøtting, Linesøya i Fosna
34 Ms Leik ⁴⁾	f k	T'38	29.0	10.0	5.5	Heimd	38	10	0	Joh J Lines m fl, Linesøy i Fosna
35 8/å Sjøskum	f k	T'12	24.0	6.5	3.0	—	—	—	—	Olaf O Solheim, Stoksund
36 8/å Huron	f k	T'11	25.0	7.0	3.0	—	—	—	—	Isak E Guttelvik, Stoksund
37 Må Strøm	f k	T'39	24.5	7.5	3.5	Sabb	39	5	0	Magne Strømsnes m fl, Tørhogg
38 8/å —	f k	T'12	25.0	6.0	2.5	—	—	—	—	O O Stoknæs, Stoksund
41 Må Tapper	f k	T'38	23.0	8.0	4.0	Sabb	38	5	0	Paul Jacobsen, Linesøya i Fosna
42 8/å Navgut	f k	T'10	24.0	5.5	3.0	—	—	—	—	H Vestvik, Stoksund
44 Ms Brunvoll	f k	T ?	29.5	11.5	5.0	Brunv	40	10	0	Hjalmar Jensen, Revsnes i Fosna
46 8/å —	f k	T'12	24.0	5.5	2.5	—	—	—	—	Iver G Harsvik, Stoksund
47 8/å —	f k	T'12	24.0	6.0	2.0	—	—	—	—	S A Nordbotten, Revsnes i Fosna
48 8/å —	f k	T'10	22.0	5.5	2.0	—	—	—	—	H J Nordbotten, Revsnes i Fosna
49 Må Hanse- mann ⁵⁾	f	T'46	25.0	8.0	3.5	Sleipn	42	5	0	Helm H Sørgård, Linesøy i Fosna
50 8/å —	f k	T'03	25.0	5.5	2.5	—	—	—	—	Hans E Sundgård, Stoksund
51 Mk Linesøy	k h	T'38	79.0	19.5	8.0	Wichm	38	60	4	P N Sørgård m fl, Linesøya i Fosna
52 8/å —	f k	T'09	22.0	5.5	2.0	—	—	—	—	Josef O Hosen, Stoksund
53 8/å —	f k	T'05	25.0	6.0	2.5	—	—	—	—	Hans M O Hosen, Stoksund
55 Ss Norden	f k	T'09	30.0	11.0	6.0	—	—	—	—	P Hammer, Linesøya i Fosna
56 Må Voksøy	f k	T'40	25.0	8.0	5.0	Sabb	41	5	0	Petter O Sørgård m fl, Linesøya i Fosna
57 8/å —	f k	T'11	23.0	5.0	2.0	—	—	—	—	O P Svenning, Stoksund

1) Omb. 1934. 2) Omb. 1945. 3) Omb. 1918. 4) 5) Omb. 1946.

Fiskernes Ferskfiskomsetning S/L

Hovedkontor: Kjølelageret i Trondheim. Telegr.adr.: «Fiskeomsetning».

Avdelingskontor: Oslo — Bergen — Narvik.

Telef. Trondheim: 21528-29-30. Oslo: 413 006, 417411. Bergen: 16827, 19048.

Farkostens nummer art og navn	Anvendelse	Materiale	Byggeår	Lengde	Bredde	Dybde	Maskin		F. & fangs.	Eierens (den korresponderende reders) navn og postadresse
							Hva slags	H. K.		
58 8/å —	fk	T	113	24.0	5.0	2.2	—	—	0	H T Svenning, Stoksund
59 10/å —	f	T	91	28.0	6.0	2.5	—	—	0	H T Svenning, Stoksund
60 Må Arnfin	fk	T	39	23.5	8.0	4.0	Sabb	39	5	0 Emil Westvik m fl, Stokkøy i Fosna
61 Må Viking	f	T	35	25.0	6.0	3.0	Sabb	39	3	0 Asbjørn Løvik, Revsnes i Fosna
62 Må Aud Moflag	f	T	?	21.0	6.0	2.5	Sleipn	27	3	0 Olav Moflag, Stokkøy i Fosna
63 Må Fisk	fk	T	40	23.0	7.0	4.0	Sabb	41	4	0 Alfred Alberg, Revsnes i Fosna
65 Mkr Skyssen	t	T	43	33.0	8.0	6.0	Levan	42	12	0 Jens Berge m fl, Stokkøy i Fosna
66 Ms Trygg	k f t	T	17	38.0	13.5	4.4	Grei	?	20	0 Alfr O Stoknes, Stoksund
71 Mk Jobb ¹⁾	fk	T	?	36.0	11.5	3.5	Union	?	15	0 Kristian Guttelvik, Stoksund
73 8/å —	fk	T	03	21.0	5.0	2.0	—	—	0	Joh. J Lines, Linesøya i Fosna
74 Må Ferd	fk	T	23	27.0	7.0	3.5	Helset	23	6	0 H C Bugge, Linesøya i Fosna
75 8/å —	fk	T	14	23.0	5.0	2.0	—	—	0	K Rinnan, Linesøya i Fosna
76 Må Laksen	fk	T	39	25.0	8.0	3.0	Sabb	39	5	0 Paul A Hosen, Stokkøy i Fosna
77 Må Sabb 2	fk	T	39	25.0	9.0	2.5	Sabb	39	5	0 Hans J Solstrand, Stokkøy i Fosna
78 Mk Havleik	k f h	T	39	42.0	14.0	6.6	Wichm	39	25	0 J J Lines m fl, Linesøya i Fosna
79 Ms Harding ²⁾	fk	T	23	28.0	8.5	4.0	Heimd	38	11	0 Joh. G Sørård, Linesøya i Fosna
81 Må Vågen	fk	T	39	23.0	8.0	2.5	Sabb	39	5	0 Tryg E Langvik, Linesøya i Fosna
82 Ms Liv	fk	T	35	29.0	9.5	3.0	Heimd	38	7	0 Alfr. J Sørgaard, Linesøya i Fosna
83 Må Sleipner	fk	T	37	20.0	6.5	2.7	Sleipn	37	4	0 Harald Alberg, Revsnes i Fosna
84 Ms Sjøskum	fk	T	11	30.0	9.2	4.6	Volda	37	12	0 P H Hosen m fl, Stoksund
85 Må Sleipner 2 ³⁾	f	T	?	26.0	7.0	4.0	Sleipn	41	4	0 Roald Bugge Tørvik, Linesøya i Fosna
86 Mk Stjerna ⁴⁾	k f h	T	24	35.0	10.5	5.3	Rapp	46	20	0 Olaf O Svenning, Stoksund
87 Må Harald	f	T	38	20.0	5.0	2.0	Sleipn	43	3	0 H Harsvik Lines, Linesøya i Fosna
91 Ms Dønning	h k	T	43	49.2	15.0	6.9	Brunv	43	50	0 Arne Thung m fl, Stokkøy i Fosna
92 Må Sabb	fk	T	28	23.0	6.0	4.0	Sabb	33	5	0 Per Thuring, Stokkøy i Fosna
93 Mk Havdis ⁵⁾	h k f	T	25	50.0	13.0	9.0	Brunv	39	35	0 Hans G Harsvik m fl, Stoksund
94 Ms Fangst	fk	T	25	27.5	8.5	4.0	Helset	26	10	0 P O Svenning m fl, Stoksund
95 8/å —	fk	T	20	20.0	6.0	2.5	—	—	0	Jakob M Harbak, Stoksund
96 8/å —	fk	T	10	20.0	6.0	2.3	—	—	0	L K Sørård, Linesøya i Fosna
97 Må Sleipner	f	T	?	26.0	6.0	2.5	Sleipn	42	4	0 Einar I Guttelvik, Stokkøy i Fosna
98 Ms Soløy	fk	T	16	34.0	11.0	6.0	Levan	29	16	0 Konrad Nygård, Hardbakksgrenda
99 Må Grei	fk	T	44	25.0	8.0	3.5	Grei	23	9	0 Ole Iversen Hosen, Stokkøy i Fosna
101 8/å —	fk	T	05	24.0	5.0	2.5	—	—	0	Hans Normann, Revsnes i Fosna
103 Mk Bølgen	k f	T	28	34.0	11.0	5.2	Union	32	15	0 Kolbj Skarpnes, Revsnes i Fosna
104 Mk Svana	fk	T	17	34.0	10.5	4.0	Grei	20	10	0 K Bugge, Revsnes i Fosna
105 Mk Torden- skjold	fk	T	37	40.0	12.3	6.7	Wichm	39	20	2 J Nerdgård m fl, Linesøya i Fosna
107 Ms Stokkøy 2 ⁶⁾	k f	T	30	35.5	13.0	6.0	Gideon	37	28	0 Aksel P Skjærvik, Stokkøy i Fosna
109 Så Prøven	fk	T	14	25.5	7.5	3.5	—	—	0	Kr I Sundet m fl, Stokkøy i Fosna
111 Må Laks	fk	T	29	22.0	5.0	3.5	Gideon	29	6	0 Olaf Gabrielsen, Stokkøy i Fosna
113 Mk Vikafjord	fk	T	33	48.0	14.0	5.5	Brunv	30	24	0 O Refsnes, Revsnes i Fosna
114 Mkr Koral	fk	T	43	42.0	13.3	6.5	Rapp	46	29	0 Hans K Solberg, Stokkøy i Fosna
115 Så Leif	fk	T	21	19.0	7.0	3.0	—	—	0	Herlof Jensen, Revsnes i Fosna

1) Omb. 1941. 2) Omb 1928. 3) Omb. 1942. 4) Omb. 1944. 5) 6) Omb. 1939.

Statens Kjøleanlegg og Fryseri - Ålesund

Telefoner 3144.

Opprettet 1920.

Form. 3353

IS OG AGNSILD etc. Betjening døgnet rundt.

Farkostens nummer art og navn	Anvendelse	Materiale	Byggeår	Lengde	Bredde	Dybde	Maskin			Eierens (den korresponderende reders) navn og postadresse	
							Hva slags	Byggeår	H. K.		
117 Mk Linesfjord ¹⁾	kh	T	14	56.0	15.2	6.6	Heimd	40	42	0	Paul N Sørgård, Linesøya i Fosna
118 Ms Glimt	kf	T	31	25.0	9.0	3.5	Heimd	31	7	0	Martin Bugge, Linesøya i Fosna
119 Ms Neptun ²⁾	fk	T	31	29.0	10.0	5.0	Helset	2	7	0	Jens O Hvalvik, Vorpstranda
120 Ms Snøgg	kf	T	36	31.5	10.0	5.0	Brunv	42	16	0	Karl Rinnan, Linesøya i Fosna
121 Må Marna ³⁾	fk	T	36	25.0	8.0	4.5	Glimt	46	10	0	Hjalmar Thung, Stokkøy i Fosna
122 Ms Thorleif	fk	T	35	25.0	8.0	3.5	Brunv	36	7	0	Einar J Grøtting, Tørhogg
123 Ms Sonja 2	fk	T	37	32.0	11.0	5.0	Helset	29	6	0	O S Nygård m fl, Stokkøy i Fosna
124 Mk Flessafjord ⁴⁾	fk	T	?	54.3	14.8	6.2	Skand	?	25	0	Ivar Refsnes, Revsnes i Fosna
125 Mk Havdur	fk	T	37	35.0	12.0	6.0	Volda	40	22	0	Alf G Harsvik, Stokkøy i Fosna

ST-SA. Strinda merkedistrikt.

5 Må Parat	f	T	26	22.3	6.0	2.9	Levan	24	4	0	John Kvam, Ranheim
7 Må Tor	f	T	24	20.1	5.1	1.9	Sleipn	22	3	0	Olaf Svebak, Ranheim
10 Må Kjapp	f	T	28	18.5	5.6	2.5	O Perf	28	4	0	Nils Råket, Ranheim
14 Mk Laks	ff	T	25	22.0	7.0	3.1	Hjelset	25	6	0	Sverre A Brurok, Ranheim
15 Må —	fk	T	?	20.0	6.0	?	N-Sabb	38	5	0	A Pedersen, Charlottenl. i Strinda
16 Må Spekulant	ff	T	?	31.0	9.0	4.0	Gideon	08	4	0	Alfred Hagen m fl, Ranheim
17 Må Laksen	ff	T	25	21.0	5.4	2.5	Smart	25	4	0	Torvald Haugrønning, Ranheim
19 Må —	f	T	?	22.0	6.0	?	Levan	?	5	0	Guttorm Margido Nilsen, Charlottenlund i Strinda
21 Må —	f	T	?	20.0	?	?	Sabb	39	4	0	Hans Stenhaug m fl, Charlottenlund i Strinda
23 Må Sjøgutten	ff	T	38	20.7	6.2	?	F M	32	3	0	Ragnv. Kristiansen, Ranheim
24 Må Gideon	ff	T	40	22.0	6.0	2.9	Gideon	36	6	0	Arvid Pettersen, Ranheim
25 Må —	f	T	?	18.0	5.0	3.0	Perfek	38	3	0	Einar Vaabeno, Ranheim
26 Må Sprøyt	f	T	11	19.0	6.0	2.5	L-Grei	14	4	1	Georg Nilsen, Charlottenlund i Strinda
27 Må Håkon	f	T	?	23.0	6.0	1.0	Stabil	?	5	0	Johan Trøan, Ranheim
28 Mk Fiskeren	ft	T	10	37.0	12.0	6.0	Gideon	25	19	0	Arne A Skibnes, Nidarvöll

ST-SF. Sør-Frøya merkedistrikt.

1 Mkr Slettringen	k f	T	45	72.0	17.8	8.8	Finnø	45	100	2	Martin L Espnes, Tuvnes
3 Mk Njal 2	k h t	T	17	62.0	14.6	7.6	Wichm	17	25	1	Kristian Gabrielsen, Bustvika
4 Mk Hugin	tk	T	06	54.5	17.6	7.6	Wichm	40	50	1	Harald Lund, Titran
5 Mk Teisten ⁴⁾	k	T	16	30.0	10.0	5.0	Nygrei	25	14	0	Ludv Jensen, Bustvika
6 Mk Storfjord ²⁾	k	T	29	32.0	9.5	5.0	Brunv	37	16	0	O Fillingsnes, Storhallaren
7 Mk Dagfinn ⁵⁾	fk	T	15	41.0	12.5	5.5	Bolind	30	35	1	Charles Kristiansen, Kverva
8 Må Von	fk	T	44	29.1	8.8	3.8	Bolind	29	10	0	Tobias Hammernes m fl, Hamarvika
9 Må Bjørnen	f	T	05	21.2	5.3	2.7	Solo	?	3	0	Gunder Espnes, Tuvnes
10 Mk Sundal	t	T	03	38.0	15.0	6.0	Dan	?	10	0	Tobias Sæther, Bustvika
11 Mk Proven	fk	T	38	32.0	11.0	5.5	Union	38	15	1	Asbjørn A Gubba m fl, Storhallaren
12 Må Fram	k f	T	25	28.0	9.0	6.0	Rapp	25	6	0	John Marsliussen m fl, Bustvika
13 ?/å —	f	T	35	32.0	8.0	6.0	—	—	—	2	A/S Notbruk, Kverva
14 Ms Ella	fk	T	15	40.0	14.0	7.0	Hjelset	16	24	2	Adolf Nordskog, Bustvika
15 Mk Renholm ⁶⁾	k f	T	10	38.0	12.0	6.5	Skand	?	25	1	Gabriel A Flatval, Flatvalsundet

1) Omb. 1938. 2) Omb. 1935. 3) Om. 1945. 4) Omb. 1936. 5) Omb. 1923 og 1937. 6) Omb. 1945.

NORGES LEVENDEFISKELAG ^{5/1}

Avdelingskontorer: Oslo kontoret 424 245. Mosjøen kontoret 329. Åndalsnes kontoret 184
Telegr.adr.: Levendefisk. Hovedkontor: Trondheim. Sentralbord 29060.

FISKERNES EGEN FORRETNING.

Farkostens nummer art og navn	Anvendelse	Materiale	Byggeår	Lengde	Bredde	Dybde	Maskin			Eierens (den korresponderende reders) navn og postadresse
							Hva slags	Byggeår	H. K.	
16 8/å —	k	T12	24.0	5.8	3.0	—	—	—	0	Odin Buen, Bustvika
17 Må Sjøgutten	k	T44	24.0	8.0	3.1	Helset	25	6	1	Arne Myra, Bustvika
18 Må Teisten	f	T28	28.0	10.0	5.0	Helset	23	6	0	Erling Stensen, Hamarvika
19 Sk Hjertøsumd	k	T14	34.0	11.0	4.6	—	—	—	0	Lars Nikstad, Storhallaren
20 Mk Fagerholm)	f k	T12	34.6	12.0	6.8	Finnø	?	15	1	Alf Draksnes, Storhallaren
21 Må Brandsfjord	f k	T37	27.0	8.5	4.5	Sabb	37	5	1	Kolbjørn Flatval, Storhallaren
22 Må Sild	f	T41	31.0	8.5	4.0	Marna	41	8	1	Ludvik Espnes, Kverva
23 8/å Nordlys	f	T16	30.0	10.0	4.0	—	—	—	3	Anders J Dalen, Bustvika
24 Må F. M.	f k	T46	19.0	6.0	3.0	FM	46	6	0	Jarle Fillingsnes, Storhallaren
25 Ms Skarsvåg	f k	T39	32.0	10.0	5.0	Rapp	36	10	1	J Skarsvåg m fl, Storhallaren
26 Må Solveig	f	T41	25.0	7.5	3.5	Union	39	10	1	Johan P Flatval, Flatvalsundet
27 Mk Kvistvåg	f k	T39	29.0	11.0	6.0	Union	39	10	1	Gust. Kvisten m fl, Kverva
28 Må Aktiv	f k	T44	26.0	8.5	3.5	Helset	28	6	1	Arne Nekstad, Storhallaren
29 Mk Frøyafjord	k h	T15	38.0	13.0	6.0	Heimd	30	42	2	G K Hammervik m fl, Hamarvik
30 Mk Snøgg ³⁾	f k	T12	38.5	12.5	8.0	Tuxha	?	34	1	Alfred Espnes, Kverva
31 Må Alf	f	T24	30.0	8.0	4.5	Helset	26	8	0	Johan Avløs m fl, Bustvika
32 Ms Havdrot	k f	T37	38.0	11.5	5.5	V-smøl	37	13	1	Nils Reitan m fl, Titran
33 Må Skrei	f	T41	31.0	8.5	4.0	Marna	41	8	1	Ludvik Espnes, Kverva
34 Må Hakon	k f t	T30	36.0	10.7	5.0	Rapp	30	14	0	Johan L Gautvik, Titran
35 Så Sjøfuglen	f	T30	24.0	7.3	3.3	—	—	—	0	Johan Nilsen, Titran
36 Må Flink 2	f k	T36	30.0	9.0	3.0	Nygrei	32	9	1	Hoiger Nilsen, Titran
37 Ms Nord ³⁾	k f t	T08	47.0	14.5	6.3	Saffle	?	40	0	K L Nordskog, Kverva
38 Ms Nor ⁴⁾	k h	T99	42.0	15.0	7.0	Bolind	27	32	4	J Lille-Sandø, Titran
39 8/å —	k f	T12	24.0	6.0	2.3	—	—	—	0	Georg Lund, Titran
40 8/å —	k t	T22	23.0	5.5	2.0	—	—	—	0	E K Skarsvåg, Storhallaren
41 Mk Brødrene	k f	T25	42.0	12.5	6.2	Union	36	20	1	Ludv H Hamernes m fl, Hamarvik
42 8/å —	f k	T15	24.0	5.5	2.5	—	—	—	0	Arne Myra, Bustvika
43 Må Viggo	k f	T29	30.0	9.0	6.0	Sterko	14	5	0	Alf Volden, Kverva
44 Må Bølgen	f	T14	26.0	8.0	4.0	Heimd	14	6	0	Kristian Kristiansen, Flatvalsundet
45 Må Motig	f k	T ?	19.1	6.0	3.2	Sabb	47	3	0	Andreas Jakobsen, Bustvika
46 Må Glimt	f k	T25	25.0	7.0	4.0	Saffle	25	7	0	Inghald Valvåg m fl, Bustvika
47 Mk Liv	f	T25	30.0	8.5	5.5	Helset	28	8	0	Magnus Karlsen, Titran
48 10/å —	f k	T14	28.0	6.5	3.5	—	—	—	0	Håkon Kvisten m fl, Kverva
49 Må Kvik	k	T13	23.0	7.0	3.0	Hjelset	15	4	0	Jenny Larsen, Titran
50 8/å —	k	T16	24.4	5.7	2.0	—	—	—	0	Lars Gautvik jr, Titran
51 Mk Alfin	k h	T15	45.0	14.5	7.0	Stabil	23	22	3	Ole K Måsøval m fl, Kverva
52 Ms Bølgen	f k	T40	28.0	9.0	5.0	Union	40	10	1	Halfdan J Nordhammer m fl, Hamarvik
53 Mk Neptun ⁶⁾	t k	T03	46.0	15.0	5.5	Skand	25	25	1	Odmund Flåhammer, Storhallaren
54 Må Rita	f	T41	21.5	7.0	3.5	Sabb	41	4	0	Peder L Eines, Titran
55 10/å —	k f	T06	26.0	5.5	2.0	—	—	—	0	Arne Heien, Titran
56 8/å —	k	T11	25.0	6.2	2.2	—	—	—	0	Nidar Iversen, Titran
57 Må Sleipner	f	T42	19.5	6.0	3.0	Sleipn	41	3	0	Olav Skarsvåg m fl, Storhallaren
58 Må Bølgen	k f	T32	22.0	7.0	2.9	Helset	23	4	0	Olav H Hameren m fl, Hamarvik
59 8/å —	f	T ?	18.0	5.0	2.0	—	—	—	0	Peder Bustvik, Titran
60 Ms Vårliv	k f	T33	25.0	8.5	4.0	Gideon	14	6	0	Einar A Hammervold, Hamarvik

1) Omb. 1938. 2) Omb. 1934. 3) Omb. 1937. 4) Omb. 1908 og 1938. 5) Omb. 1945.

JOTUNS**BUNNSTOFFER OG
SKIBSMALINGER**

Farkostens nummer art og navn	Anvendelse	Materiale Byggeår	Lengde	Bredden	Dybde	Maskin			Eierens (den korresponderende reders) navn og postadresse
						Hva slags	Byggeår	H. K.	
61 Mk Norheim	ht	T17	41.0	14.0	6.0	Skand	31	46	1 I E Nordskog, Kverva
62 Må Tarzan	f	T30	29.0	8.0	3.0	Bolind	30	10	0 Isak Gaustad, Titran
63 Mk Fram	fk	T13	41.5	11.0	5.0	Avancé	16	18	2 S Sørensen m fl, Flatvalsundet
64 8/å —	fk	T25	24.0	5.5	2.0	—	—	—	0 Ingvald Enoksen m fl, Kverva
65 Må Nordvågen	fk	T?	29.0	8.5	4.0	Helset	27	6	0 John Hammernes, Hamarvik
66 Mk Artic ¹⁾	k	T12	45.0	14.0	7.0	Hjelset	31	40	3 Johan Nilsen, Flatvalsundet
67 Må Soltind	f	T44	25.0	8.0	5.0	Sabb	43	5	1 Leif Nekstad, Storhallaren
68 8/å —	k	T13	24.5	6.0	2.0	—	—	—	0 Kr. H Botnvik, Titran
69 Mk Fremad	k	T31	35.0	10.5	3.5	Finnø	16	10	1 A H Fillingsnes m fl, Storhallaren
70 10/å —	f	T04	28.0	5.0	3.0	—	—	—	0 Viktor Avelsensen, Flatvalsundet
71 Ss Prøven	fh	T14	27.0	8.5	3.7	—	—	—	0 Sverre Kvalvik, Titran
72 Ms Frøya ²⁾	fk	T05	42.0	16.0	6.0	Rapp	?	21	4 Wilhelm Dahloya jr. m fl, Bustvika
73 Må Brødrene 3	fk	T28	28.0	8.5	5.0	Gideon	07	6	0 Hans Olaussen m fl, Titran
74 Må Nor	f	T30	25.8	7.7	3.0	Sabb	35	5	0 Johan Hallerskog, Storhallaren
75 Mk Hermes	fk	T37	37.0	12.5	5.5	Union	28	20	2 Paul Dahlo, Bustvika
76 Mk Reidulf	k	T16	36.5	12.5	6.0	Rapp	36	24	1 Audin Anker Johansen, Titran
77 8/å —	k	T09	21.0	5.0	2.5	—	—	—	0 Joh T Nesset, Titran
78 8/å —	f	T10	24.0	7.0	3.0	—	—	—	0 Joh T Nesset, Titran
79 ?/å —	f	T35	32.0	8.0	6.0	—	—	—	0 A/S Notbruk, Kverva
80 Ms Roald Amundsen ³⁾	k	T05	40.0	12.0	6.5	Rapp	40	24	1 K Guldbrandsen m fl, Kverva
81 Må Spurtan	ft	T27	25.5	7.4	4.2	Union	28	7	0 Olav Johansen, Storhallaren
82 8/å —	fk	T10	25.0	6.0	2.0	—	—	—	0 Saras Sivertsen, Titran
83 Må Black Prince	fk	T45	24.0	7.0	3.5	Sabb	46	5	0 Elias Hansen m fl, Hamarvik
84 Ss Palmen ⁴⁾	fk	T11	32.0	10.0	4.0	—	—	—	0 J L Engvik m fl, Leirvik i N.Frøya
85 Ms Roald	tf	T28	33.0	10.0	4.5	Wichm	28	6	0 Norvald Nordskog, Storhallaren
86 Må Merkur ⁵⁾	fk	T14	28.0	7.5	4.5	Gideon	18	4	0 Konrad Gautvik, Titran
87 Må Gerd	f	T?	25.0	7.0	3.0	Rapp	?	7	0 Edvin Grytvik, Storhallaren
88 10/å —	k	T05	31.0	6.4	2.0	—	—	—	0 Johan J Hakkebo, Titran
89 8/å —	k	T02	24.5	5.5	2.0	—	—	—	0 Bjarne Nilsen, Titran
90 Må Fram	f	T33	20.0	6.0	3.0	ØM	41	5	0 Adolf Grøtnes, Flatvalsundet
91 8/å —	fk	T12	23.0	5.0	2.0	—	—	—	0 Julian M Buen, Bustvika
92 10/å —	k	T11	26.0	6.0	3.0	—	—	—	0 Olaus Sørensen, Titran
93 Må Skjold	fk	T?	28.0	8.0	4.0	Rapp	28	7	0 Hans Tvervåg, Tuvnes
94 Må Kvik	fk	T38	24.0	6.0	4.5	Sabb	38	5	0 Halvdan Nordhammer, Hamarvik
95 Mk Frøyland	k	T19	52.0	15.8	7.7	Munkt	19	40	6 Ludvik L Espner m fl, Kverva
96 Må Agnes	f	T39	25.0	8.0	3.5	Bilm	?	40	0 Håkon M Fillingsnes, Storhallaren
97 Mk Roald ⁶⁾	tf	T05	46.0	14.0	5.4	Wichm	16	20	1 Alf Larsen m fl, Titran
98 10/å —	fk	T?	26.0	6.0	2.0	—	—	—	0 Anna Pedersen, Titran
99 Ms Aktiv	fk	T09	36.3	12.4	4.1	Gideon	?	13	1 Johan Johansen, Hamarvik
100 10/å —	f	T?	28.0	6.0	3.5	—	—	—	0 Alfred Antonsen, Titran
101 10/å —	fk	T09	28.0	6.0	2.0	—	—	—	0 Lars Nordgårds dødsbo ved Jonas Nordgård, Titran
102 Ms Erling ⁷⁾	fk	T25	30.0	9.5	5.0	Heimd	43	7	1 Anton Kristensen, Hamarvik
103 8/å —	fk	T15	22.0	5.0	2.0	—	—	—	0 Jonas Gjersvold, Bustvika
104 Må Terje	fk	T12	20.0	6.3	2.3	Tuvnes	20	5	0 Hans A Tuvnes, Leirvik i N.Frøya

1) Omb. 1931. 2) Omb. 1928. 3) Omb. 1938. 4) Omb. 1932. 5) Omb. 1939. 6) Omb. 1937. 7) Omb. 1944.

Forlang CAMPBELL ANDERSEN'S FISKEREDSKAPER

Bergen.

MONTER NOT — NOTLIN — TAU — SNØRER etc. — FABRIKK OG BARKERI

Telegr.adr. Campelco.

Rikstelefon 96895, eller central 98195

Farkostens nummer art og navn	Anvendelse	Materiale Byggear	Lengde	Bredde	Dybde	M a s k i n			Eierens (den korresponderende reders) navn og postadresse
						Hva slags	Byggear	H. K.	
105 8/A —	k f	T'09	25,0	6,0	2,0	—	—	0	Georg Lund, Titran
106 Må Aasmund	f	T'20	22,0	6,0	3,0	Ø M	33	6	0 Ludvik Arntsen, Kverva
107 Må Kobben ¹⁾	f	T'10	25,0	7,5	3,0	motor	43	6	0 Arnold Strømskog, Kverva
108 Må Berrien	f	T'20	23,0	8,0	5,6	Grei	15	5	0 Sverre Husvik, Kverva
109 6/A —	f	T'18	28,0	9,0	4,0	—	—	—	1 H A Tuvnes m fl, Leirvik i N.Frøya
110 10/A —	k f	T'12	28,0	7,0	4,0	—	—	—	0 Kr Gundersen, Bustvika
111 8/A —	f	T'10	33,0	10,0	4,0	—	—	—	4 Bua Notbruk, Bustvika
112 6/A —	f	T'00	31,0	10,9	5,0	—	—	—	5 Odin Flatval m fl, Flatvalsundet
113 SÅ Håkon	f	T'07	32,0	11,0	5,0	—	—	—	5 D Bækken m fl, Storhallaren
114 8/A —	k f	T'10	24,0	6,0	2,0	—	—	—	0 Joh Lorntsen Uren, Bustvika
115 6/A Æven	f	T'14	29,0	9,0	4,0	—	—	—	5 Kr M Avløs m fl, Storhallaren
116 8/A —	k f	T'16	24,0	5,5	2,0	—	—	—	0 Bjarne Dahlo, Bustvika
117 8/A —	k	T'19	28,0	9,0	3,5	—	—	—	2 Andreas Jakobsen m fl, Bustvika
118 8/A —	k f	T'15	24,0	5,5	2,0	—	—	—	0 Alfred P Dahlo, Bustvika
119 4/A —	k	T'15	20,0	6,0	2,5	—	—	—	0 Andreas Jakobsen m fl, Bustvika
120 8/A —	k	T'15	25,0	6,0	2,5	—	—	—	0 Saras Dahlo, Bustvika
121 Mk Hamnevåg ²⁾	k f	T'27	41,5	11,5	6,0	Grei	30	20	1 Arne Thorsø m fl, Flatvalsundet
122 Mk Transport	f	T'31	25,5	9,0	3,2	Real	27	6	0 Georg Lund A/S, Titran
123 Må Strøm	f	T'37	25,5	8,5	5,0	Wichm	?	8	0 Viktor Abelsen, Flatvalsundet
124 8/A —	f	T'05	23,0	5,5	2,0	—	—	—	0 Albert Blomso, Titran
125 Mkr Terje	t	T'77	68,0	20,3	8,2	Avanc	18	64	0 Hermand Dragsnes m fl, Hamarvik
126 8/A —	k f	T'05	25,0	6,0	2,0	—	—	—	0 Sverre Larsen, Titran
127 Må Rap	k	T'22	29,5	8,5	3,5	Helset	22	6	0 Karl Lorntsen, Titran
130 8/A —	k	T'11	23,0	5,0	2,0	—	—	—	0 Sigurd Bua, Bustvika
131 8/A —	k	T'95	23,0	5,0	1,5	—	—	—	0 Arne Olsen Heien, Titran
132 8/A —	k	T'00	23,0	5,0	2,0	—	—	—	0 Johannes Johansen, Bustvika
134 8/A —	k	T'10	24,0	5,0	2,0	—	—	—	0 L Thorstensen, Kverva
135 Må Flatøy	k f	T'47	28,0	10,0	5,0	Rapp	35	10	1 Johan A Flatval, Flatvalsundet
136 8/A —	k	T'14	25,0	6,0	2,0	—	—	—	0 A Benjaminen, Bustvika
137 Mk Nordliv ³⁾	k	T'29	33,0	9,5	4,5	Gideon	15	11	1 Adolf O Nordskog, Kverva
138 8/A —	k	T'12	24,0	5,0	2,0	—	—	—	0 Iver E Nordskog, Kverva
139 8/A —	k	T'10	24,0	5,0	2,0	—	—	—	0 Erling Håvik, Bustvika
140 Må Parat	f	T ?	21,0	5,3	2,0	Sleipn	?	3	0 Bjarne Dahlo, Bustvika
143 10/A —	k f	T'09	25,0	6,0	2,0	—	—	—	0 A I Kjervågsund, Bustvika
145 Må Paul	k	T ?	29,0	8,0	6,0	Hein	13	8	0 Harald Bremnes, Kverva
146 6/A —	f	T ?	25,0	9,0	3,0	—	—	—	4 E K Skarsvåg, Storhallaren
147 6/A Aslaug	f	T'10	35,0	10,0	4,0	—	—	—	5 Charles Kristiansen, Kverva
148 Må Teisten	f	T'45	25,5	8,0	5,5	Sabb	45	5	1 Peder Sandø, Titran
149 8/A —	f k	T'15	22,0	5,0	2,0	—	—	—	0 Oskar Kvisten, Kverva
150 Mk Brødrene	t	T'17	44,6	15,0	6,4	Normo	32	30	1 Arnold Bakken m fl, Storhallaren
152 Må Svanen	f k	T'35	21,4	7,4	3,7	Sleipn	12	5	0 Ingemar Øien, Tuvnes
153 8/A —	k	T'14	23,0	5,0	2,0	—	—	—	0 M A Dola, Bustvika
155 8/A —	k	T ?	25,0	5,5	2,0	—	—	—	0 Bjarne Vedø, Hamarvik
157 10/A —	f k	T'10	26,0	6,3	2,0	—	—	—	0 A B Fillingnes m fl, Storhallaren
161 Ms Bolgen ⁴⁾	f k	T'12	32,0	9,0	4,0	Nygrei	31	14	0 Alfred Espenes, Kverva
162 Mk Flatvalsundet	t	T'16	51,0	14,0	7,9	Skand	25	25	0 Joh Antonsen m fl, Flatvalsundet
163 8/A —	k	T'11	23,6	5,7	2,0	—	—	—	0 Marie Andresen, Titran

1) Omb. 1943. 2) Omb. 1959. 3) Omb. 1955. 4) Omb. 1957.

Reassuranseinstituttet for Fiskefarkoster

Handelens og Sjøfartens Hus. Postboks 100, Bergen.

ST-SF Sør-Froya — ST-Ø Ørland.

Farkostens nummer art og navn	Anvendelse	Materiale Byggeår	Lengde	Bredde	Dybde	Maskin			Eierens (den korresponderende reders) navn og postadresse
						Hva slags	Byggeår	H. K.	
171 Mkr Neptun 1 ¹⁾	kt	T 12	60.0	18.8	8.0	Bolind	17	40	1 Anton Karlsen m fl, Hamarvik
172 Mk Skjærgard ²⁾	k	T 19	46.0	12.5	4.7	Popul	14	22	1 Odin Krutvik, Kverva
178 8/Å	k	T 10	24.0	5.0	2.0	—	—	—	0 B J Titran, Titran
179 Må Nikka	fk	T 47	21.0	6.0	4.0	FM	47	4	0 L Flahammer, Storhallaren
181 Ms Sørnes	tk	T 15	54.4	17.5	5.4	Rapp	22	40	1 Johan Gaustad m fl, Titran
185 Ms Hyggen 2 ³⁾	fk	T 37	30.0	10.0	5.5	Gideon	19	8	1 Lars O Kjørvågsund, Titran
192 Ms Brødrene ⁴⁾	k	T 14	32.0	12.0	5.5	J M	?	16	1 Ant K Bækken, Storhallaren
197 Mk Havørn	fk	T 36	37.0	12.5	6.0	J M	28	22	1 Arne Espenes, Kverva
198 Ms Sverre ⁵⁾	k	T 19	31.0	9.8	5.8	Skand	27	10	0 Johan Enoksen, Kverva
199 Mk Havnøen	k	T 11	37.5	13.0	6.0	Bolind	22	15	0 Henrik Hallaren, Storhallaren
200 8/Å	k	T 15	26.0	4.0	2.0	—	—	—	0 Albert Avløs, Storhallaren
201 Må Svalen	fk	T 27	30.0	8.5	4.0	Rapp	27	7	0 Jonas Gjersvold, Bustvika
205 Må Per	fk	T 28	31.5	9.5	4.5	Rapp	?	10	0 Meier Bustvik, Titran
207 Må Norge	kf	T ?	34.0	12.0	6.0	Union	34	15	1 Alfred Garnvik m fl, Storhallaren
208 Må Fram 3	kf	T 28	33.0	9.2	4.5	Alpha	29	10	0 Tårger M Dola, Bustvika
209 Må Rap	k	T 29	28.0	9.0	4.5	Rapp	29	7	0 Erling Larsen, Titran
210 Må Rappen 3	kf	T 29	34.0	9.3	4.0	Rapp	29	14	0 Paul Paulsen Sandø, Titran
211 Må Kåre	kf	T 28	27.0	9.0	5.0	Sabb	29	5	0 Ellier J Kvervavik, Kverva
216 Ms Heinsa ⁶⁾	tk	T 21	40.0	13.5	4.5	Saffle	29	25	1 Kåre Solbakken, Kverva
221 Mk Marie	k	T 16	38.0	13.5	4.8	Normo	21	30	1 Åsmund J Flatval, Flatvalsundet

ST-V. Vinje merkedistrikt.

1 Ms Fram ⁷⁾	kt	T 13	36.0	12.0	4.0	Hjelset	28	20	1 Håkon Hofset, Staurset
9 6/Å Venus	f	T 27	28.7	8.9	3.8	—	—	—	4 Gabriel Olsen m fl, Vinjeøra
12 Mk Livlig 2	fk t	T 27	57.3	18.7	7.2	Wichm	40	40	1 Jakob Bjørshol, Staurset
13 Må Klar	f	T ?	19.0	5.0	2.5	Solo	36	2	0 Hjalmar Valås, Vinjeøra
14 Må Telma	f	T 36	33.0	11.0	6.0	Finne	37	15	4 Halvor Hagen m fl, Vinjeøra
16 Må Marssen	f	T 35	25.5	6.4	3.2	Atlant	26	6	1 Ole H Bjerknæs, Staurset
17 Må Saturn	f	T 43	26.0	6.5	3.8	Sabb	41	5	1 Gunnar Liabo, Staurset
18 Mk Hegge	f	T 42	36.0	11.0	5.0	Wichm	42	12	7 Ole Vinje m fl, Vinjeøra
19 Ms Aktiv	fk	T 15	28.0	10.0	4.0	Grei	?	10	1 Idar Bjerknæs m fl, Staurset
20 Mk Kvikk ⁸⁾	f	T ?	32.0	10.0	4.0	Bolind	?	12	6 John Bjerknæs m fl, Vinjeøra
22 Må Kvikk	f	T 34	20.0	6.0	3.0	FM	34	5	1 Peder Fredriksli, Staurset
23 Må Friseo	f	T 36	28.2	8.4	3.7	Sabb	36	5	0 O H Bjerknæs, Staurset

ST-Ø. Ørland merkedistrikt.

1 Mk Sverre 3	k	T 13	62.5	16.4	6.8	Avanc	16	44	1 Olaf Standahl, Storfosna
2 Mk Aktiv	fk	T 37	38.0	12.0	6.0	Bolind	14	12	2 Sofus Skjølberg m fl, Storfosna
3 Mk Rembs- varden	t	T 90	55.8	14.0	7.5	Wichm	?	25	0 Lyder Aune, Storfosna
4 Må Laugen	fk	T 31	28.0	9.0	5.0	Heimd	31	7	0 Johan K Bugten, Uthaug
5 Ms Henning	fk	T 36	34.0	11.5	5.0	motor	41	14	0 Anders Bugten m fl, Uthaug
6 Må Alken	kf	T 23	30.0	9.5	4.0	Gideon	12	6	0 Kristan P Nilsen, Storfosna
7 Må Glimt ⁹⁾	f	T 20	27.5	8.0	4.0	Avanc	31	12	0 Magnar Vingan, Storfosna
8 Må Mjølner I	fk	T 31	26.0	8.5	4.8	Sabb	30	5	0 Nils Næset, Uthaug

1) Omb. 1941. 2) Omb. 1939. 3) Omb. 1942. 4) 7) Omb. 1937. 5) Omb. 1936. 6) Omb. 1934.
8) Omb. 1945. 9) Omb. 1932.

MONOPOL'S KOBBERSTOFF

Farkostens nummer art og navn	Anvendelse	Materiale	Byggear	Lengde	Bredde	Dybde	Maskin			F. & fangsb.	Eierens (den korresponderende reders) navn og postadresse
							Hva slags	Byggear	H. K.		
9 Ms Thyr	fk	T07	40.0	16.0	5.0	Elefant	16	12	2	Frank Dahl, Storfosna	
10 Må Mons ¹⁾	f	T?	22.3	6.4	3.2	Konku	?	4	0	Herlaug Døsvik, Ophaug	
11 Mk Thor ²⁾	f	T15	33.0	10.5	4.8	motor	37	14	0	Arnulf Guldteig, Uthaug	
12 Mk Normann	hv	T33	35.0	11.0	5.0	Heimd	38	14	0	Arnulf Guldteig, Uthaug	
13 Må Terna	f	T22	24.0	6.5	3.3	Rapp	34	7	0	Bjarne Johansen, Garten i Fosna	
15 Ms Odd	fk	T44	27.0	9.0	4.0	Brunv	38	7	0	Fidtjof Stølvei, Uthaug	
16 Ms Bølgens lykke	hk	T05	40.0	14.5	6.0	Grei	16	26	2	P Albrigtsen, Uthaug	
17 Mk Havblikk	fk	T47	31.0	11.0	5.0	Helset	42	15	0	Sverre Sørensen, Beian	
18 Må Ørnulf	fk	T32	28.5	8.5	5.0	Helset	32	6	0	Ole Skjøberg, Storfosna	
19 Må Tor I ³⁾	f	T34	32.0	9.5	4.0	Helset	38	11	0	John Knutsen, Uthaug	
20 Må Brødrene	f	T10	27.0	8.3	3.5	V-kyst	15	5	0	S Sørensen m fl, Beian	
21 Mk Austråt	t	T17	92.0	19.3	9.5	Bolind	21	100	0	Strand & Co A/S, Brekstad	
22 Ms Skjoldmøen	k	T12	35.1	11.7	5.3	Heimd	36	14	0	Karl Guldteig, Uthaug	
23 Må Steinar	f	T42	27.0	9.0	4.0	motor	?	10	0	Anders L Winther, Storfosna	
24 Må Signal	f	T?	28.0	9.0	3.7	Glimt	39	10	0	Kåre Kløften, Ophaug	
25 Må Bølgem	f	T32	29.7	8.5	4.2	Heimd	39	11	1	Fidtjof Bakken m fl, Beian	
26 Mk Havglimt	ft	T31	42.0	11.5	6.0	Sterko	31	20	0	Sigurd Wiig, Ophaug	
27 Mk Kyrre 2	kf	T29	33.0	12.5	?	V-smøl	30	15	0	John Sivertsen, Ophaug	
28 Må Laila	kf	T40	20.8	5.8	2.5	Union	30	5	0	Reidar Schjølberg, Storfosna	
29 Må Ternen	kf	T42	30.0	10.0	5.0	Brunv	42	12	0	Knut Hegge, Beian	
30 8/å —	f	T86	29.0	7.0	2.6	—	—	—	0	Oscar Kotte, Uthaug	
31 Må Grei	fk	T13	26.0	7.0	4.0	L-Grei	13	4	0	Alfred Haftorsen, Garten i Fosna	
32 Må Trygg	f	T44	30.0	10.0	3.0	Rapp	30	14	0	Peder Pedersen, Garten i Fosna	
33 Mk Sport	f	T20	32.0	9.0	4.0	Skand	28	12	0	Ottar Nilsen, Brekstad	
34 Må Sabb ⁴⁾	fk	T?	26.0	7.0	3.5	Sabb	33	5	0	Svend Flaanes, Brekstad	
35 Mk Ørlendingen	tkf	T17	42.0	13.0	5.0	Bolind	17	25	0	Jacob Hoff, Uthaug	
36 Må Alka	f	T32	20.0	6.0	2.5	Grei	16	4	0	Paul Pettersen, Storfosna	
37 Må Ulabrand	fk	T33	32.6	9.7	3.8	Union	33	10	0	Kristian Kotte, Uthaug	
38 Må Rutland	fk	T30	26.5	7.3	4.2	Hjelset	17	4	0	Alfred Ellingsen, Ophaug	
39 Ms Fram ⁵⁾	fk	T33	30.0	10.0	5.2	Rapp	33	10	0	Hans Vingan, Storfosna	
40 Ms Parat ⁶⁾	f	T33	34.0	10.0	5.0	Parat	28	15	0	Andrea Nilssen, Uthaug	
41 Må Viking	kf	T22	28.0	8.0	4.5	Helset	30	6	0	Joh. Paulsen, Storfosna	
42 Mk Nordlyset	t	T15	50.0	15.0	5.0	Wichm	18	30	0	Paul Grontvedt, Storfosna	
43 Må Aron	f	T30	20.5	5.5	3.5	Sabb	38	3	0	Kristian Risvik, Ophaug	
44 Må Morild	fk	T44	31.9	10.6	4.8	Brunv	43	16	0	Morten Garten, Garten i Fosna	
45 Må Glimt	fk	T33	26.6	8.2	4.2	Sabb	35	5	0	Ivar Ingebrigtsen, Uthaug	
46 Mk Mjølner	f	T38	40.0	12.0	5.6	Kelvin	11	52	4	K K Lund m fl, Uthaug	
47 8/å —	kf	T04	25.0	6.0	2.5	—	—	—	0	Anders N Næsset, Uthaug	
48 Mk Grei ⁷⁾	f	T19	46.0	14.5	6.0	Grei	28	30	1	A Pedersen m fl, Garten i Fosna	
49 Må Sleipner 2	fk	T39	25.0	8.0	3.5	Stabil	30	6	1	Kåre Eriksen, Storfosna	
50 Mk Havørn	fk	T12	39.0	11.0	6.5	Sterko	17	12	0	Alfred Karlsen, Storfosna	
51 6/å Odin	f	T17	38.0	11.0	4.0	—	—	—	5	Alfred Karlsen, Storfosna	
52 Må Glutten	f	T43	31.9	10.7	4.8	Helset	31	10	0	Oskar Sørensen, Beian	
53 4/å Liv	f	T08	23.0	9.0	5.0	—	—	—	0	Joh Postmyr, Ophaug	
54 Ss Bølgem	k	T12	27.0	9.0	6.0	—	—	—	0	Oskar Postmyr m fl, Ophaug	
55 Må Nymann	f	T34	25.0	7.8	4.0	Sabb	34	5	0	Nils Kalvá, Ophaug	

1) Omb. 1939. 2) Omb. 1940. 3) Omb. 1943. 4) Omb. 1932. 5) Omb. 1936. 6) Omb. 1937. 7) Omb. 1945.

NORGES LEVENDEFISKELAG S/LAvdelingskontorer: Oslo kontoret. 424 245. Mosjøen kontoret 329, Andalsnes kontoret 184
Telegr.adr.: Levendefisk. Hovedkontor: Trondheim. Sentralbord 29060.**FISKERNES EGEN FORRETNING.**

Farkostens nummer art og navn	Anvendelse	Materiale Byggeår	Lengde	Breidde	Dybde	Maskin			F. & fangs.	Eierens (den korresponderende reders) navn og postadresse
						Hva slags	Byggeår	H. K.		
56 Mk Harald 1 ¹⁾	kt	T'06	58.7	15.6	6.2	Laval	37	60	0	Oscar Guldteig, Uthaug
57 Må Nordlys	f	T'31	30.8	9.6	5.3	Gideon	36	14	0	Ole Løkken m fl, Garten i Fosna
58 Ms Vasøen	tfk	T'?	60.5	17.5	6.6	Bolind	18	40	0	Håkon Aune, Krokvåg
59 Må Rap	k	T'24	28.7	8.5	4.2	Sabb	36	5	0	Paul Grøntvedt, Storfosna
61 Må Bøfjord	k f	T'25	28.0	8.0	4.0	—	—	—	0	Olav Strand, Brekstad
62 Må Marna	f	T'46	20.0	6.5	3.0	Marna	47	8	0	B Brodersen, Uthaug
63 Må —	f k	T'10	20.0	8.0	3.0	—	—	—	0	Kato Halvorsen, Storfosna
64 Må Forsøk	f	T'34	30.0	9.3	4.0	Helset	34	10	1	Karl Martinsen, Garten i Fosna
67 Må Gartgrutten	k f	T'25	27.0	8.0	3.3	Wichm	25	6	0	Korint Fredagsvik, Garten i Fosna
68 Må Havella	f k	T'25	28.7	8.5	4.2	Helset	26	7	0	Henry Haugan, Storfosna
69 Må Skarven	f	T'26	29.0	8.0	5.0	Helset	26	7	0	Isak Holberg, Beian
70 Mk Heimdal	k	T'21	40.5	13.5	7.0	Rapp	38	22	0	B Brodersen m fl, Uthaug
71 Må Måsen	f k	T'27	31.3	9.0	4.8	Rapp	26	8	0	Harald Halvorsen, Garten i Fosna
73 Må Glimt	f k	T'43	31.9	10.1	5.3	Avanc	32	12	0	Olaf Johansen, Beian
74 Mk Activ ²⁾	f k t	T'15	41.0	13.0	7.3	Finnø	?	25	0	Peder S Skaret m fl, Uthaug
75 Må Fram	f	T'27	28.7	8.5	4.0	Kjapp	28	6	0	Helmer Hansen m fl, Uthaug
76 Må Frik	f	T'?	23.2	6.7	2.9	L-Grei	?	4	0	Kristian Holmen m fl, Storfosna
78 Må Veider	f k	T'32	25.0	8.3	3.5	Union	33	7	0	Eldert Grimstad, Uthaug
79 Må Fiskaren	f	T'44	30.0	10.0	3.5	Gideon	36	14	0	Jens Solbu, Garten i Fosna
80 Må Leif	f	T'43	30.0	10.0	4.0	Heimd	38	7	0	Paul Nøstvik, Storfosna
81 Mk Dag	k	T'18	40.0	13.5	6.0	Avanc	24	20	0	Peder Sollie, Beian
82 Må Rønsholm	f	T'45	28.0	9.5	3.0	Helset	23	8	0	Henry Rønsholm, Beian
83 Mk Gartingen ³⁾	h t	T'29	58.5	14.6	6.3	Finnø	36	85	0	Gartens Fiskerlag, Garten i Fosna
84 Må Fosningen	f	T'29	30.0	9.0	4.5	Gideon	36	14	0	Johan Solbue, Garten i Fosna
85 Mk Liberty	f	T'45	28.2	9.6	3.8	Helset	25	6	0	Helge Kløften, Ophaug
86 Må Odden	f	T'30	26.5	7.5	4.0	Helset	30	8	0	Magnar Vingan, Storfosna
87 Må Grei	f	T'?	19.1	6.4	3.2	Grei	11	5	0	Kåre Risvik, Ophaug
89 Må Hulda	f k	T'14	22.0	8.0	5.0	Helset	25	5	0	Helge Kløften, Ophaug
90 Må Traust	f k	T'42	30.0	9.5	3.5	Wichm	?	8	0	Edvard Antonsen Garten m fl, Garten i Fosna
92 Må Falken	f	T'30	28.0	8.0	3.5	Helset	30	8	0	Peder Grande m fl, Beian
93 Må Glimt	f k	T'43	30.0	10.0	3.5	Grei	?	14	0	Marius Ellefsen, Garten i Fosna
94 Må Alka	f k	T'30	25.0	6.5	3.5	Sabb	44	5	0	Jakob Johansen, Garten i Fosna
95 Må Alken	f k	T'30	30.8	9.6	4.2	Helset	30	8	0	John Martinsen, Garten i Fosna
96 Må Frimann	f	T'33	27.5	8.0	4.5	Statt	16	5	0	Ludvig Holm, Beian
97 Må Roald	f	T'34	25.0	8.0	4.0	Sabb	34	5	0	Martin Tinnen m fl, Storfosna
98 Må Morild I	f k	T'33	32.2	10.2	4.3	Brunv	33	12	0	Alfred Haftorsen, Garten i Fosna
99 Mk Sleipner 1	t	T'16	73.8	18.8	8.4	Ideal	16	45	0	Martin Lillevik m fl, Storfosna
100 Må Sleipner	f	T'45	31.9	10.6	3.7	Gideon	36	12	0	E Pettersen m fl, Garten i Fosna
101 Må Jakk	f k t	T'30	17.5	7.4	2.1	Bilm	24	12	0	Jakob Hoff, Uthaug
102 Må Ottar	f	T'34	30.0	9.5	4.5	Finnø	35	15	0	Ole Grøntvedt, Storfosna
104 Ms Gudleif	t k	T'10	35.0	11.8	6.5	Bolind	12	12	0	Petter Nilsen, Uthaug
105 Må Rudolf	f	T'36	28.0	8.5	3.5	Heimd	36	7	0	Fredrik Olsen m fl, Storfosna
106 Må Kåre	f	T'37	28.0	9.0	3.5	Volda	37	7	0	Anton Ellingsen m fl, Uthaug
107 Må Parat 1	f	T'37	27.0	9.0	4.0	Bolind	37	10	0	Kristian Hagen m fl, Uthaug
108 Mk Huborg	t	T'98	58.0	16.0	6.0	Union	30	40	0	Karsten Knutsen, Uthaug

1) Omb. 1918 og 1936. 2) Omb. 1941. 3) Omb. 1936.

JOTUN BUNNSTOFFER OG
SKIBSMALINGER

Farkostens nummer art og navn	Anvendelse	Materiale	Byggeår	Lengde	Bredde	Dybde	Maskin			Eierens (den korresponderende reders) navn og postadresse	
							Hva slags	Byggår	H. K.		
111 Ms Fremad	f	T	37	27.0	9.0	5.0	Sabb	34	5	0	Rolf Evvik, Uthaug
112 Må Falken	f	T	36	25.0	7.0	3.4	Heimd	?	4	1	Kristoffer Moen m fl, Storfosna
113 Må Svanen	f	T	36	18.0	4.5	2.5	Sabb	37	3	0	Arvid Halsen, Storfosna
114 Mk Wiggo	f k	T	12	40.0	12.0	5.0	Finnø	12	12	0	Ole Halvorsen, Garten i Fosna
115 Må Svanen	f	T	38	31.9	9.6	4.2	Rapp	29	10	0	Konr. Kristiansen m fl, Garten i F.
116 Ms Fram 2	f k	T	38	34.0	11.4	5.6	Rapp	27	10	1	Alfred P Næsset, Uthaug
117 Må Sektor	f	T	24	20.0	7.0	4.0	Solo	32	6	0	Ingv. Boise, Uthaug
118 Mj Frøy ¹⁾	t	T	90	57.0	17.5	8.0	Skand	14	40	0	Oskar Guldteig, Uthaug
119 Må Sleipner	f	T	40	32.0	11.0	5.0	Heimd	21	14	0	Birger Brodersen, Uthaug
120 Mk Perly	f k	T	17	36.0	12.0	6.0	Wichm	?	10	0	Eivind Arnsen, Uthaug
121 Ms Trasten ²⁾	f	T	?	26.0	9.0	3.5	Sabb	42	5	0	Hans Ervik, Uthaug
122 Mk Vollert	k h t	T	38	60.0	16.9	8.5	Wichm	38	40	0	Ole Grøntvedt m fl, Storfosna
123 Mk Odd	f k	T	15	43.0	12.0	5.8	Volda	38	22	0	Ole M Garten, Garten i Fosna
124 Må Falk	f k	T	42	31.9	10.6	4.2	Norlys	26	12	0	Petter Pettersen, Garten i Fosna
125 Må Svanen	f k	T	45	30.0	10.0	5.0	Brunv	32	12	0	Knut Hegge jr, Beian
126 Må Bjørnen	f	T	33	23.0	7.0	3.0	F M	32	6	0	Toralf Døsvik, Ophaug
127 Må Ruth	f	T	41	20.0	6.0	3.0	C Perf	?	8	0	Jarle Nasset, Storfosna
129 Må Nordstjerna	k	T	44	34.1	11.1	5.3	Gideon	44	20	0	Ove Løkken, Garten i Fosna
130 Må Gyller	f k	T	44	31.9	11.1	4.8	Heimd	39	11	0	Erling Stokkan m fl, Uthaug
131 Ms Solveig	f k	T	27	32.0	11.0	6.0	Heimd	39	14	0	Arvid Halsen, Stofosna
132 Må Bølgen	f k	T	26	24.5	7.5	3.0	Hjelset	26	6	0	Hartvik Halvorsen, Storfosna
133 Mk Vårsol	f k t	T	19	42.0	12.8	4.2	Skand	42	40	0	Asbjørn Standahl, Storfosna
134 Ms Trønder- jenta	f k	T	36	28.0	9.5	3.5	Heimd	36	7	0	Trygve Brekstad, Storfosna
135 Mk Frigg ³⁾	f k	T	14	35.0	10.5	5.0	Finnø	?	18	0	Fredrik Olsen, Storfosna

ST-AA. Åfjord merkedistrikt.

1 Sk Mjølner	t	T	94	71.3	19.8	8.0	—	—	—	1	Berthe Bjernevik m fl, Eidem
2 Ms Miro	t	T	92	68.7	19.7	8.3	Finnø	39	70	2	Arne Rånes, Eidem
4 Må Terje	f	T	38	26.0	9.0	5.0	Sabb	34	5	0	Bernt Kjørum, Eidem
5 Ms Jonny	f	T	33	27.5	9.0	4.5	Helset	34	10	0	Toralf Haugen, Lauvøy i Fosna
6 Ms Øystein	k f	T	40	32.0	10.6	4.2	Heimd	38	11	0	Karl Reitan m fl, Eidem
7 Mk Ekka ⁴⁾	k t	T	14	39.0	12.0	5.0	Heimd	29	14	1	Konrad Rånes, Eidem
8 Må Lvn	f	T	35	21.0	6.0	3.0	Grei	30	4	0	Harald Rånes, Eidem
9 Må Einar	f	T	07	35.1	12.1	2.9	Gideon	14	6	4	Klaus I Eide, Eidem
10 Mk Sjøblomst	t	T	20	26.0	9.0	4.7	Alpha	10	6	0	Alfred Kroken m fl, Å i Fosna
11 Mk Potrio 1	t	T	12	48.5	16.4	6.9	Brunv	43	56	0	Erling Jensen, Å i Fosna
12 8/å —	f	T	12	30.0	10.0	4.0	—	—	—	4	Skråfjord Notbruk, Å i Fosna
13 Mk Rekord ⁵⁾	f h	T	08	37.0	11.0	5.0	Brunv	34	20	3	Johannes Hammer, Tørhogg
14 Mk Sleipner 2 ⁶⁾	f k	T	61	58.0	18.4	7.4	Bolind	17	65	0	Kristian A Tinnen m fl, Tørhogg
15 8/å Løven	f k	T	11	27.0	10.0	3.0	—	—	—	3	Rikard Hammer, Tørhogg
16 8/å Svanhild	f k	T	10	30.0	10.0	3.5	—	—	—	3	Alfred Ratvik, Tørhogg
17 8/å Svana	f k	T	09	29.0	9.0	3.0	—	—	—	0	Alfred Ratvik, Tørhogg
18 Ms Bjørgvinn	k f	T	27	31.0	10.0	4.0	Hein	28	7	0	Annor Rotvik m fl, Tørhogg
19 Må Blink	f	T	?	18.0	6.0	3.0	L-Grei	17	4	0	Johs Landhaug, Lauvøy i Åfjord

1) Omb. 1939. 2) 3) Omb. 1945. 4) Omb. 1929. 5) Omb. 1934. 6) Omb. 1917.

BRØDRENE AARSÆTER a.s

Etablert 1877.

Ålesund

Rikstelefon 2800.

Filialer i Svolvær, Kabelvåg, Henningsvær og Risvær.

» » Tufjord, Ingøy, Kjøllefjord, Mehamn, Vardø og Vadsø.

KJØPER FISK — LEVER — TRAN OG ROGN.

Farkostens nummer art og navn	Anvendelse	Materiale	Byggeår	Lengde	Bredde	Dybde	Maskin		Eierens (den korresponderende reders) navn og postadresse
							Hva slags	H. K.	
20 Mk Olaf Gustavt	f	T 91	71.3	20.1	8.2	Wichm	36	60	0 Konrad Skarsvåg, Eidem
22 Ms Arne	f	T 08	32.5	8.9	3.8	Stabil	36	8	0 Petter Thun m fl, Eidem
25 Ms Måken	f	T 46	27.0	9.5	4.5	Bolind	46	8	0 Hakon Selnes, Eidem
26 Ms Bølgen	k	T 15	30.0	11.0	6.0	Heimd	?	7	0 Kåre Hansen, Lauvøy i Åfjord
35 SÅ Brødrene	f	T 02	28.0	7.0	4.0	—	—	—	1 Kato Johnsen m fl, Tørhogg
36 8/å —	k f	T 13	29.0	6.5	3.0	—	—	—	0 Hans T Lovø, Lauvøy i Fosna
37 8/å —	f	T 03	24.0	6.1	2.0	—	—	—	0 Olaus Landhaug, Lauvøy i Fosna
40 8/å —	f k	T 10	22.0	6.0	2.0	—	—	—	0 Jakob N Lovø, Lauvøy i Fosna
44 8/å —	f	T 12	23.0	7.0	2.5	—	—	—	0 Karl Reitan, Eidem
45 4/å —	f	T 17	19.0	7.0	2.0	—	—	—	0 Olaus Haugen, Lauvøy i Fosna
50 SÅ —	t l f	T ?	36.0	12.0	5.0	—	—	—	0 Johs Strømsli m fl, Å i Fosna
51 Må Solfeld	k	T 10	26.0	8.0	5.7	Hein	27	5	1 Ole Rønne, Tørhogg
52 6/å —	f	T 18	28.0	7.0	4.0	—	—	—	0 A J Langstrand, Lauvøy i Fosna
54 Må Alf	k	T 15	26.0	7.5	3.5	Alpha	28	5	0 Olaf Haugsnes, Tørhogg
56 Mk Gimsey 1	t	T 30	68.0	19.0	7.3	Brunv	42	65	0 Edvard Skarsvåg, Eidem
58 Må Årren	f k	T 19	29.0	8.0	4.0	Heimd	19	7	0 Alfr J Lovø, Lauvøy i Fosna
62 Må Hein	f	T 26	29.0	9.0	6.0	Hein	26	7	0 Bjarne Berntsen m fl, Tørhogg
63 Mk Suisfjord	t f	T 17	47.0	15.0	8.0	Brunv	18	42	0 Birger Jensen m fl, Å i Fosna
64 Ms Fruen	k f	T 13	28.0	10.0	4.0	Hein	27	5	0 Ole Rønne, Tørhogg
66 8/å —	k	T 14	24.0	8.0	4.0	—	—	—	0 Joh P T Terhaug, Tørhogg
67 8/å —	f	T 12	29.0	6.5	3.5	—	—	—	0 A Storhaug m fl, Lauvøy i Fosna
70 8/å —	f	T 15	24.0	6.5	2.7	—	—	—	0 Petter Thun, Eidem
72 8/å —	f	T 15	26.0	7.0	3.0	—	—	—	0 Martin Fjeldsaun, Eidem
75 8/å Ulabrand	f	T 09	25.0	7.0	3.0	—	—	—	0 Olaf Guldvik, Eidem
76 8/å Pilen	f	T 28	24.0	6.5	3.0	—	—	—	0 John Reitan, Eidem
77 8/å Karl	f	T 11	21.0	5.5	2.0	—	—	—	0 Adolf Selnes, Eidem
78 Må Hellefisker	f	T 43	23.0	6.0	3.0	Sabb	43	4	0 Johan O Selnes, Eidem
79 8/å —	f	T 08	24.0	5.5	2.3	—	—	—	0 Hans Plogvik, Eidem
80 Ms Nordås	f	T 35	27.0	9.0	5.0	Hein	28	5	0 Elias Kvalnes, Tørhogg
82 Må Lauvøy	f	T 29	24.0	8.0	5.0	Sabb	39	5	0 A Storhaug m fl, Lauvøy i Fosna
84 Ms Snøgg	k f	T 09	40.8	15.1	5.2	Bolind	00	20	0 Einar Hestvik, Tørhogg
85 Må Porka	f	T 36	18.0	6.0	2.0	Marna	38	3	0 Ingvar Humstad, Eidem

Møre og Romsdal fylke.

M-K. Kristiansund merkedistrikt.

2 Mk Fram I	f	T 20	35.0	11.0	6.0	Skand	38	30	0 Ingolf Alnes m fl, Kristiansund
3 Mk Nordhav 1	h	S 33	169.0	24.7	13.7	Diesel	33	575	0 A/S Nordhavet, Kristiansund N
4 Må Alf	f k	T 16	24.0	6.0	3.0	Sleipn	?	8	0 B L Jonassen, Kristiansund
5 Mk Trio ¹⁾	k	T 16	34.0	12.0	5.0	Hein	?	14	2 Julius Jakobsen, Kristiansund
7 Må Alken	k f	T 15	29.0	8.5	4.0	Alpha	15	4	0 J A Dahlen, Kristiansund
9 Mk Ragnar	k h	T 12	45.2	14.8	5.9	Stabil	29	25	1 Mikael Mikkelsen, Kristiansund

1) Omb. 1926.

O. HOLLINGSÆTHER A.s

Telef. 1928. ELEKTROTEKNISK FORRETNING, Kristiansund N. Telef. 1928.
BÅTLYSANLEGG — INSTALLASJONER — BATTERIER — RADIO

Farkostens nummer art og navn	Anvendels	Materiale	Byggeår	Lengde	Bredde	Dybde	Maskin			Eierens (den korresponderende reders) navn og postadresse
							Hva slags	Byggeår	H. K.	
10 Må Berit	k	T'05	19.0	8.0	2.5	Rollo	15	8	0	Edv. Haugnes, Kristiansund
11 Må Grip	k	T'28	28.0	10.0	4.0	Sterko	?	6	0	Erling Eriksen, Kristiansund
12 Må Olaf	k f	T'28	30.0	10.0	5.0	Heimd	43	11	0	Olaf Hoel, Kristiansund
13 Må Sleipner	t	T'15	20.0	6.5	?	Sleipn	23	5	0	Jarle Kalset m fl. Kristiansund
14 Må Lysning	f	T'32	22.3	7.0	3.0	Sterko	?	3	0	Ansgar Bekken, Kristiansund
15 Ms Havfruen	k h	T'08	45.2	16.3	6.5	Heimd	28	30	3	Peder Johansen, Kristiansund
16 Må —	f	T'25	23.0	7.5	3.0	Sleipn	24	6	0	John Hals, Skorpa pr. Kristiansund
17 Må —	f	T'10	20.0	6.0	3.0	Rollo	19	6	0	Ole Bjerkestrand, Kristiansund
18 Må Marna	k	T'39	24.0	7.0	3.0	Marna	39	5	0	Per Toresen, Kristiansund
20 Må Alltross	k f	T'30	25.0	5.5	3.5	Solo	30	10	0	Einar Santi, Kristiansund
21 Må Knoll	f	T'31	19.3	4.7	2.3	Tafnir	?	4	0	Th E Bersås, Kristiansund
22 Må Nor ¹⁾	f	T'08	21.4	6.0	2.3	Sleipn	?	4	0	Jørgen Pettersen, Kristiansund
24 Må Drift	t	T'26	22.0	5.0	3.5	Rollo	20	6	0	Ludvig Gusjaas, Kristiansund
26 Må Marna	f	T'42	26.0	8.5	4.0	Marna	43	8	0	Magnar Sandbukt, Kristiansund
27 Må Glimt	t	T'42	23.5	7.5	3.0	Glimt	42	6	0	Tordis Olsen, Kristiansund
28 Ms Fram	k	T'31	25.0	7.7	3.2	Levan	?	7	0	Edvard Singø, Kristiansund
29 Må Kirsten	f k	T'44	23.0	8.0	4.0	Marna	28	6	0	Johan Sandbukt, Kristiansund
30 Ms Kvik	k f	T'13	29.5	10.0	4.2	Kamp	13	7	0	Nils Heggen, Kristiansund
31 Mkr Truls	f	T'45	30.0	8.5	5.0	Heimd	45	11	0	Hilmar Aanli, Kristiansund
34 Må Rapp	f	T'41	22.0	7.0	3.0	Sleipn	?	4	0	Ole Strand, Kristiansund
35 Msk Dregg	t	T'19	104.0	22.5	11.5	Wichm	28	93	0	Ole T Flakke, Kristiansund
36 Må Brøgden	k f	T'13	22.3	6.3	2.8	Alpha	14	2	0	Anton Pedersen, Kristiansund
37 Må Jaaholm	f	T'36	21.5	6.5	1.5	FM	33	4	0	Oscar Frisvold, Kristiansund
39 Må Drott	k	T'27	29.5	8.5	5.0	Heimd	36	7	0	Ole J Neergård m fl. Kristiansund
40 Ms Fiskaren	f k	T'23	30.0	9.0	4.0	Heimd	26	7	0	Reidar Hals, Kristiansund
41 Ms Bjørn	k hv f	T'42	43.0	12.9	6.4	Heimd	42	35	0	Henry Dynes, Kristiansund
42 Må Aktiv	k	T'14	20.0	7.0	2.3	Glimt	21	3	0	Edvard J Smevåg, Kristiansund
44 Mk Klippen ²⁾	t	T'09	72.0	19.5	7.8	Brunv	41	56	1	Peder Jakobsen, Kristiansund
45 Ms Hansemann	k	T'41	90.0	21.0	10.5	Diesel	41	150	0	B Heide, Kristiansund
46 Må Fisk	f	T'39	23.0	7.0	3.5	FM	46	6	0	Lars Aksnes, Kristiansund
47 Må Fremad ³⁾	f	T'13	30.0	10.0	5.0	Heimd	35	7	0	Jakob Kristiansen, Kristiansund
49 Må Heinsa	f	T'31	21.0	6.4	2.3	Marna	28	4	0	Nikolai Dahle, Kristiansund
50 Mk Duo	h	T'81	74.8	20.8	11.9	Bolind	15	80	0	John A Thingvold, Kristiansund
51 Ms Norna	t	T'16	43.8	17.0	5.6	Rapp	29	29	0	Halfdan Backer A/S, Kristiansund
52 Må Per	f	T'20	23.0	7.0	4.0	FM	20	5	0	Sverre Frisvold, Kristiansund
53 Må Kvik	f	T'?	19.6	5.7	2.9	Marna	28	3	0	Ditleiv Andersen, Kristiansund
54 Må Kondor	t	T'39	34.7	8.9	3.9	motor	39	32	0	Trygve Ruud, Kristiansund
55 Må Terje	k f	T'25	18.5	4.3	?	Atlant	?	6	0	Ivar Bjerkestrand, Kristiansund
56 Må Ternen	f	T'?	17.3	5.7	2.6	C Perf	?	6	0	Henry Nordahl, Kristiansund
58 Må Frigg	f	T'30	21.0	6.0	3.0	Perfec	?	6	0	Kristian Røsand, Kristiansund
59 Må Studen	f	T'10	22.0	6.0	3.0	Atlant	15	4	0	Bastholm Hansen, Kristiansund
60 Mk Robert John ⁴⁾	t	T'21	59.0	18.0	9.9	Venern	40	55	0	Olise Aronsen, Kristiansund
61 Mj Tronda	t k	T'97	67.6	24.0	8.9	Rapp	36	70	0	O Storsæther, Kristiansund
62 Må Trope	f k	T'45	21.5	7.0	4.0	Sleipn	45	6	0	Odd Myrseth, Kristiansund
63 Mk Sigrid	k	T'36	34.0	10.0	5.0	Heimd	36	11	0	Henry Dynes, Kristiansund

1) Omb. 1937. 2) 3) Omb. 1941. 4) Omb. 1940 og 1942.

VAAGENS BRUK, Kristiansund N.

Telefon 1036.

Skipsverft. Mekanisk verksted.

Telefon 1036.

Bestyrer: Torleif Eriksen

TRESKIPSREPARASJONER. 3 OPPHALINGSSLIPPER. MASKINREPARASJONER.

Farkostens nummer art og navn	Anvendelse	Materiale	Byggeår	Lengde	Bredde	Dybde	M a s k i n			Eierens (den korresponderende reders) navn og postadresse
							Hva slags	Byggeår	H. K.	
64 Må Håbet	h f	T 26	23.0	7.0	3.0	Heimd	26	5	0	Idar Paulsen, Kristiansund
66 D Skroyfa	h t	T 15	100.2	21.8	8.5	damp	05	150	7	A/S Skroyfa, Kristiansund
67 Mk Liv	f k	T 33	35.0	9.0	4.5	Heimd	27	11	0	Erling Andreassen, Kristiansund
68 Mk Turid ¹⁾	k f	T 70	70.3	20.8	9.0	Grei	22	60	3	Erik Rolfsen, Kristiansund
71 Mk Von	k h	T 13	30.0	10.0	5.0	Gideon	13	6	0	Rolf Blåsvær, Kristiansund
73 Ms Ingeborg	k f	T 17	34.0	9.6	4.2	Gideon	16	11	0	Tomas Leren, Kristiansund
74 Må Jan	f	T 36	18.0	5.0	3.0	Solo	?	5	0	Peder Ormbostad, Kristiansund
75 Mk Embjerg	k b	T 31	36.0	11.5	5.5	Wichm	32	10	0	Sverre Dyrnes m fl, Kristiansund
76 Må Jan	k	T 34	23.0	6.0	3.5	Rollo	?	6	0	Otto Lie, Kristiansund
77 Må Odin	f	T 13	24.0	7.0	3.0	Sterko	41	4	0	Leif Tindvik, Kristiansund
78 Må Gudvang	k	T 32	21.5	6.5	3.0	Marna	39	5	0	Arnold Strømme, Kristiansund
80 D Honningsvåg	h	S 40	170.1	27.2	13.5	damp	40	800	0	Trållfiskernes Andelslag ved Per Olsen, Kristiansund
81 Må Kristian	f	T 97	24.0	6.0	4.5	Sleipn	30	6	0	Lars Blåsvær m fl, Kristiansund
82 Ms Torulf ²⁾	t	T 01	66.0	16.0	7.0	Union	38	30	0	B Heide, Kristiansund
83 Må Prikken	f	T 32	28.0	8.0	4.0	Kvikk	40	7	0	Ludv Fjellingsdal, Kristiansund
84 Må Havblink	f k	T 36	23.0	7.5	7.0	Alda	?	7	0	Hjalmar Wahl, Kristiansund
86 Må —	f k	T 26	27.0	8.0	4.5	Heimd	26	8	0	Jørgen Pedersen, Kristiansund
87 Ms Avance ³⁾	h k	T ?	33.0	10.5	3.5	Sterko	?	6	0	Wald. Kulø, Kristiansund
89 Må Prøven	f	T 15	20.0	6.5	3.0	C Perf	19	4	0	Joh Johansen, Kristiansund
90 Må Dagny	f	T 36	22.0	6.0	3.0	Sleipn	26	6	0	Arnulf Berntsen, Kristiansund
91 Må Sleip	k	T 34	21.0	6.0	1.8	Sleipn	34	4	0	Edvard Bakken, Kristiansund
93 Ms Theodora	t	T 93	46.0	14.7	5.3	Levan	28	22	0	Leonhard Flakke, Kristiansund
94 Må Trygg	f k	T 35	24.0	8.0	3.0	Hjelset	27	6	0	Isak Mokkalbost m fl, Kristiansund
96 Ms Haugen	f k	T 41	32.0	10.0	3.8	Heimd	41	14	0	Sigurd Solem, Kristiansund
101 Må Rammen	k	T 28	32.0	9.5	4.7	Hjelset	28	8	0	Kristian Hammervoll, Kristiansund
102 Mk Brilliant	f t	T 42	36.0	12.0	5.5	Levan	16	16	0	John R Hauges, Kristiansund
106 Mk Magne I	t	T 18	52.1	15.0	7.3	Bolind	19	50	0	Tor Lund, Kristiansund
107 Msk Rødeløven	t	T 71	83.2	21.6	10.2	Bolind	19	80	0	Peder Olsen Kvalø, Kr.sund
109 Må Svanen	k	T ?	25.0	7.5	4.5	Sterko	29	4	0	Erling Olsen, Kristiansund
110 Mk Kerroch	k h	T 22	98.7	25.4	11.2	Bolind	?	120	3	Ingvald Watten, Kristiansund
111 Ms Veslemøy	t	T 00	62.0	14.0	6.0	Grei	25	40	0	Ingvald Isaksen, Kristiansund
112 Må Grey	f	T 21	21.5	7.0	2.5	Rollo	22	4	0	Iver Lyster, Kristiansund
113 Mk Magne 2	t	T 23	43.6	12.6	5.8	Wichm	27	12	0	Jens Lund, Kristiansund
115 Må Tor	f	T ?	21.0	5.0	4.0	FM	30	3	0	Kasper Greger, Kristiansund
117 Ms Petra	k	T 28	59.0	19.0	9.4	Wichm	38	60	2	Erik Rolfsen A/S, Kristiansund
118 Mk Trygge	h k t	T 31	48.7	14.4	6.6	Bolind	32	45	2	Edvin Bjørnes m fl, Kristiansund
121 Må Bamse	f	T 15	22.5	7.5	5.0	Moring	?	5	0	Olaf Olsen, Kristiansund
123 Må —	f	T ?	18.0	4.8	2.5	C Perf	30	2	0	E N Bjerkestrand m fl, Kr.sund
124 Må Seien	f	T 28	20.0	4.0	2.0	FM	28	5	0	Sigurd Solem, Kristiansund
125 Mk Laila	t	T 17	35.0	11.5	5.7	Helset	37	20	0	Arne Jensen, Kristiansund
129 Ms Draugen	h f	T ?	30.0	10.0	5.0	Glimt	29	12	0	Jakob Brodal m fl, Kristiansund
130 Ms Adar	f	T ?	21.8	7.6	2.9	Glimt	28	4	0	Albert Ekholm, Kristiansund
132 Må Larven	f	T 18	18.0	6.0	3.0	C Perf	?	4	0	Jan Blakstad, Kristiansund
133 Må Rita	t	T 20	22.5	7.0	3.0	FM	25	8	0	Reidar Jensen, Kristiansund
134 Må —	f	T 30	21.0	6.0	3.3	Solo	30	5	0	Johan A Hanson, Kristiansund
135 Må --	f	T 21	23.4	5.0	2.5	Levan	25	4	0	Johan Mogstad, Kristiansund

1) Omb. 1942. 2) Omb. 1914. 3) Omb. 1920.



FABRIKK FOR SKIPSRADIO

Spesialitet:

RADIOTELEFONER OG PEILEANLEGG
for fiskefartøy.

Telegr.adr.: «Radioelektro». Telef. 403, Egersund.

Farkostens nummer art og navn	Anvendelse	Materiale Byggeår	Lengde	Bredde	Dybde	Maskin			Eierens (den korresponderende reders) navn og postadresse	
						Hva slags	Byggeår	H. K.		
137 Må —	k f	T'32	21.0	6.0	3.0	Sleipn	30	3	0	John Ulseth m fl, Kristiansund
138 Må Kobben	k	T'36	24.0	7.0	3.0	FM	35	7	0	Kristian Eidsøren m fl, Kristiansund
139 Må —	f	T'?	20.0	5.0	3.5	Sleipn	20	4	0	Emil Isaksen, Kristiansund
140 Ms Gjæa	t f	T'?	37.3	13.7	5.7	Gideon	31	18	3	Johan M Solskjær m fl, Kristiansund
142 Må Sigurd	k f	T'24	22.0	6.0	4.0	Solo	28	6	0	Sigurd Hultgren, Kristiansund
143 Mg Makrell	f	T'43	27.0	9.0	4.0	Glimt	33	10	2	Martin Strand, Kristiansund
144 Må Gnist	f	T'28	18.5	6.0	3.0	Sleipn	29	3	0	J F Petersen, Kristiansund
146 Mkr Ulf	t	T'39	50.3	15.0	7.0	Laval	39	40	0	B Heide, Kristiansund
148 Må Brått	f	T'33	20.0	6.0	5.5	Atlant	?	6	0	Odd Roksvåg, Kristiansund
149 Mk Dagny	k f	T'32	38.4	12.9	5.4	Hjelset	34	26	3	Joh Aspehaug, Kristiansund
150 Må —	f	T'20	20.0	6.0	2.5	C Perf	27	4	0	Osvald Eriksen, Kristiansund
151 6/å —	f	T'33	30.0	8.0	3.0	—	—	—	2	Edvin J Lervik, Kristiansund
152 Må Ander	f	T'24	18.7	5.3	1.9	Ameri	22	3	0	Ander S Tranø, Kristiansund
153 Mk Marstein	f	T'38	52.0	13.5	7.0	Snøgg	38	25	0	Jens Lund, Kristiansund
155 Må Erling	t	T'34	21.5	6.0	2.2	Marna	37	5	0	O Kvalvik v/ A Kvalvik, Kr.sund
156 Må Småen	k t	T'27	19.1	5.3	2.9	C Perf	30	4	0	Tore Hansen, Kristiansund
157 Mk Sport	f	T'18	38.2	12.5	7.3	Skand	18	25	5	John Orseth, Kristiansund
158 Må Neptun	k	T'34	21.0	6.5	2.7	Sleipn	35	4	0	Edv Singso, Kristiansund
159 Mk Eli	k	T'22	34.0	9.0	5.0	Avanc	18	10	0	Hans Gaupseth, Kristiansund
162 Mk Fram	k t	T'30	43.0	10.3	5.0	V-smøl	30	15	0	Sophus Gjæen m fl, Kristiansund
163 Må Glimt	k	T'34	24.4	7.7	3.0	Glimt	34	6	0	Magnus Eide, Kristiansund
165 Mj Dina	t	T'76	77.4	21.4	9.4	Levan	36	80	0	Ole Steiner Bøe, Kristiansund
167 D Angle	h	S'25	147.3	25.1	13.8	damp	?	700	0	A/S Angle, Kristiansund
171 Må Håbet	f	T'20	28.0	7.0	5.0	Skand	20	5	0	Ole Hegseth, Kristiansund
173 Må Ruth	k t	T'35	24.0	6.3	3.3	Atlant	?	8	0	Ludvig Gussjås, Kristiansund
177 Må Alken	f	T'?	31.0	9.5	3.8	Levan	?	10	0	Osvald Brevik, Kristiansund
178 Må Olav	f	T'30	28.0	9.0	4.0	Heimd	30	7	0	Jonas K Fjørli, Kristiansund
179 Ms Letvint	f	T'32	27.8	8.9	3.0	Grei	?	10	0	Nils P Skjærseth, Kristiansund
180 Mk Hjalmur	h v k	T'34	43.5	13.6	5.3	Tuxha	34	52	0	Oliver Rokstad m fl, Kristiansund
183 Ms Bergljot	k	T'37	41.0	13.3	6.5	Rapp	14	12	0	Arne Sivertsen, Kristiansund
184 Ms Arthur	f	T'33	25.0	9.6	4.0	Rollo	26	12	0	Sverre Jordal, Kristiansund
185 Ms Rusefiskeren	t	T'75	55.4	13.6	6.4	Bolind	39	50	0	Trygve Christensen m fl, Kr.sund
186 Mj Anna	t	T'76	71.3	20.4	8.8	Laval	38	100	0	Ingvald Wirum, Kristiansund
188 Må Svein	f k	T'20	24.0	6.5	3.0	Bilm	20	12	0	Arthur Eriksen, Kristiansund
189 Må Kvikk	f	T'?	22.0	5.0	5.3	Atlant	?	8	0	Fridthjof Måsberg, Kristiansund
190 Må Auslaug	f	T'32	25.0	7.0	3.5	Bilm	?	12	0	Anton Kjørsvik, Kristiansund
191 Må Alert	f	T'28	20.0	4.5	3.0	Statto	28	6	0	Elias Strømman, Kristiansund
192 Ms Fuglen	k t	T'13	40.0	13.0	4.8	Bolind	13	20	0	Meyer Brevik, Kristiansund
195 Mk Ørnen	f h	T'16	30.3	9.7	4.1	Samso	34	10	0	Johan N Mjones, Kristiansund

Sterkodder Mek. Verksted ^{A/s}

Telefon Nordlandet 2115.

KRISTIANSUND N.

Telegr.adr.: «Sterkodder»

MEKANISK VERKSTED — JERN- OG METALSTØPERI — SKIBSVERFT

Utfører reparasjoner. Jern- og træskeibe. Dampmaskiner.
Smedningsarbeide. Patentslip og Hellingar. Presluftanlæg.

Sveiseverksted med Kjellbergs Sveisesystem.
Godkjendt av Norsk Veritas og Skibskontrollen.

Kontor og Verksted: BJØRNEHAUGEN, NORDLANDET

Aalesunds gjensidige Dampskibs = Assuranceforening

Telegr.adr.: Assurancen. Postadr.: Aalesund. Telefon: 1815

Overtar kaskoforsikring på norske fiske-
dampskib og stålbyggede motorfiskefartøier

Assuranseforeningen ISHAVET

Telegr.adr.: Assurancen. Postadr.: Aalesund. Telefon: 1815

Overtar forsikring på kasko, utstyr, etc.
på norske ishavsfartøier - - - - -

Aalesunds og Moldes gjensidige Skibsassuranceforening

Telegr.adr.: Assurancen. Postadr.: Aalesund. Telefon: 1815

Overtar kaskoforsikring på fiske- og frakte-
fartøier med motor hjemmehørende til og
med Nordland fylke.

Farkostens nummer art og navn	Anvendelse	Materiale	Byggeår	Lengde	Bredde	Dybde	Maskin			Eierens (den korresponderende reders) navn og postadresse
							Hva slags	Byggeår	H. K.	
197 Mj Gerharda	t	T'90	81.0	21.9	9.0	Union	38	100	0	Olise Aronsen, Kristiansund
200 Ms Stormfuglen	k h t	T'43	90.0	21.0	9.9	Hjelset	43	120	3	Ole Sandvik, Kristiansund
204 Mk Normann	f k	T'26	31.9	10.1	4.5	Hjelset	15	6	0	Torleif Stene, Kristiansund
206 Mkr Olav	h v k	T'43	39.0	12.5	6.5	Brunv	38	24	0	Alfred Dyrnes, Kristiansund
207 Må Tor	f	T'38	22.0	6.5	4.0	motor	36	5	0	Jørgen Vesta, Kristiansund
208 Må Flid	f	T'?	18.0	5.0	2.5	Sleipn	?	3	0	Albert Sæther, Kristiansund
210 Må Sleipner	t	T'32	28.0	8.0	4.0	Sleipn	39	6	0	Johan Herkedal, Kristiansund
211 Mk Cadiz ¹⁾	k f t	T'76	81.6	21.6	9.3	Union	40	100	0	Werring & Søn A/S Kristiansund

M-M. Molde merkedistrikt.

1 Må Vika	f	T'32	20.0	5.0	4.0	Solo	37	4	0	Birger Fiksdal, Molde
2 Må Snygg	ft	T'?	18.0	5.0	3.5	motor	?	9	1	Anton B Strande, Molde
3 Mk Laugen	k	T'00	44.0	13.0	5.0	Avanc	13	15	1	Oluf Risnes, Molde
4 Må Arne	f	T'16	21.0	6.7	3.0	Gideon	31	4	0	Anders Larsen, Molde
5 Mk Bjarne	t	T'16	44.0	13.0	6.0	Tennfj	16	25	1	Alfred Skorgen, Molde
6 Må Sleipner	f	T'35	20.0	5.5	2.5	Sleipn	35	3	0	L Honningsvåg, Molde
7 Ms Nansen	f k t	T'96	41.0	15.0	7.5	Skand	?	12	0	Knut Torhus, Molde
8 Må Rapp	tf	T'14	23.9	5.0	3.2	Brox	?	8	1	Odin Stormyr, Molde
9 Må Fram	f	T'?	19.0	5.0	3.0	F M	18	4	0	Lauritz Farstad, Molde
11 Mk Sjøblomsten	t	T'?	67.5	19.1	8.0	Avanc	18	44	2	Halsten Bjørnsund A/S, Molde
12 Mk Trygg ²⁾	k f t	T'14	47.0	13.5	6.0	Heimd	?	35	2	S Simonsen m fl, Molde
14 Må --	f	T'09	24.0	6.0	3.0	Heimd	18	3	0	Peter Fredsvold, Molde
16 Må Nils Kaspar	f	T'?	22.0	6.0	3.0	Gideon	32	4	0	Hans E Andersen, Molde
18 Må Tulla	tf	T'?	30.0	8.5	4.0	Alpha	?	4	1	Steffen Julnes, Bolsøy pr. Molde
19 Mk Stabil	t	T'?	44.0	13.0	6.0	Hjelset	?	25	0	Ivar Rød m fl, Molde
20 Må Vesleper	f k	T'39	20.0	7.0	3.5	Tennfj	33	6	0	Guttorm Bjørsvik, Molde
21 Må Svanen	f	T'?	19.0	7.0	4.0	Levan	17	3	0	Hans K Lange, Molde

M-A. Ålesund merkedistrikt.

1 D Skolma ³⁾	k h	S'08	106.8	19.0	9.8	damp	08	150	0	A/S D/S Skolma, Ålesund
2 Må Senior	f k	T'34	23.5	6.0	5.0	motor	39	12	0	Chr J Steffensen, Ålesund
3 D Svalbard	k h	S'14	114.6	21.3	10.8	damp	14	275	6	Johan Koppernes, Ålesund
5 Mk Trio	k h	T'38	40.9	14.2	7.0	Wichm	38	30	1	Peder Th Leganger m fl, Ålesund
8 D Aspø	h k	S'07	103.9	19.3	9.0	damp	07	145	5	E R Blindheim, Ålesund
9 Må Prøven	f k	T'19	29.0	8.0	4.7	Gideon	23	8	0	Peder Berge m fl, Ålesund
11 Ms Viking	f	T'33	25.5	7.4	3.8	Tennfj	33	4	0	Herman Førde, Ålesund
13 Mk Arne	k t	T'14	31.0	11.0	5.3	Hein	?	9	1	Knut Bang, Ålesund

1) Omb. 1943. 2) Omb. 1929. 3) Omb. 1917.

Kr. Ingebrigtsen - Ålesund
Olier og Pakninger. Farvehandel

Farkostens nummer art og navn	Anvendelse	Materiale	Byggear	Lengde	Bredde	Dybde	M a s k i n			Eierens (den korresponderende reders) navn og postadresse
							Hva slags	Byggear	H. K.	
14 Må Vågen	f	T 03	21.0'	5.8	2.6	Tennfj	14	3	1 Severin Moldver, Ålesund	
15 Må Snøgg	f	T 21	23.0'	6.0	3.3	FM	31	5	0 B Hansen, Ålesund	
17 Mk Brodd 1	k	T 38	33.0	12.0	5.8	Union	?	15	1 Olaf Valle, Ålesund	
19 Må Mollie	f	T 45	17.0	5.0	3.5	Marna	44	4	0 Nic Sande, Brunholmsgt. 4, Ålesund	
20 D Frey	h t	T 73	137.1	25.3	11.2	damp	73	200	2 C E Rønneberg & Sønner, Ålesund	
21 Må Vito	f	T 28	22.0	6.0	4.0	Klause	39	5	0 Johan Olsen, Ålesund	
22 Må Junior	f	T 41	16.0	5.0	2.5	Evinru	38	2	0 Chr J Steffensen, Ålesund	
23 Mk Otto	k h	T 08	38.0	13.0	5.9	Stabil	19	20	4 S M S Kalvø m fl, Ålesund	
24 D Kjalken ¹⁾	k h	S 03	106.8	18.3	8.9	damp	03	160	2 Joakim Paulsen m fl, Ålesund	
25 Mk Vågen 1	k h v	T 33	64.4	18.2	8.9	Wichm	33	70	1 Severin L. Godø, Ålesund	
27 Mk Olav Kyrre	h k	T 27	32.0	11.7	6.0	Hjelset	27	12	1 Andreas Giske m fl, Ålesund	
28 Mk Bratt	h k	T 25	34.5	12.4	4.5	Volda	34	22	2 Peder A Andreassen, Ålesund	
30 Må Skarv	f	T 42	18.0	5.0	2.5	Meteor	?	?	0 Jens Sylte, Borgundv. 68, Ålesund	
32 Mj Skauga	t	T 91	56.1	18.6	7.4	Sterko	29	50	0 Jakob Honningdal, Ålesund	
33 Må Breisund	k	T 17	44.0	14.0	7.0	Wichm	?	30	1 Johs. Johnsen, Ålesund	
34 Mk Mars	k	T 12	36.0	12.5	6.5	Brunv	38	20	2 Ragnv Abrahamsen m fl, Ålesund	
35 Mk Balder	f k	T 06	29.3	10.3	4.7	Møre	?	12	1 Ole Heierdal, Ålesund	
36 Mkr Løining	k k	T 04	37.0	12.5	5.4	motor	39	18	1 John Eltvik m fl, Fjellgt. 31, Åles.	
38 Mk Knut ²⁾	t	T 16	52.0	14.5	8.0	Volda	43	40	2 M J Ødegård A/S, Ålesund	
40 Mk Forsøk	k	T 27	39.5	12.5	5.8	Hjelset	33	16	2 Mathias K Skorpen, Ålesund	
41 Mk Valder	k	T 15	24.0	8.6	4.4	Helset	25	4	0 Gunnar Høibakk m fl, Ålesund	
42 Må Havgut	f	T 13	21.7	5.6	2.5	Stabil	16	5	0 Henrik Henriksen, Kjøpmannsgt. 42, Ålesund	
43 D Nørvesund	k h	S 01	93.6	17.1	8.2	damp	01	150	4 C E Rønneberg & Sønner, Ålesund	
44 Må Sola	f	T 33	19.1	6.4	3.2	Sola	?	3	0 Olav Frøland, Ålesund	
45 Må Arne	k f	T 35	20.3	4.5	2.6	Sleipn	?	2	0 Harald Pettersen, Ålesund	
46 D Bellsund ³⁾	h k	S 07	103.2	18.5	9.3	damp	07	148	0 C E Rønneberg & Sønner, Ålesund	
47 Mk Stabil	t sl	T 06	44.5	13.5	6.0	Gideon	35	35	2 Oscar Larsen A/S, Ålesund	
48 Må Parat	f	T 42	23.0	6.0	4.0	Stabil	33	6	0 Sigfr Relling, Steinvåg. 67, Åles.	
49 D Hugin ⁴⁾	k h	S 06	108.6	19.1	9.1	damp	06	140	3 S J Jakobsen, Ålesund	
50 D Ludo ⁵⁾	h k	J 03	104.6	18.3	9.0	damp	03	120	3 A/S Ludo, Ålesund	
51 Mk Aurora	t	T 02	78.7	21.9	7.1	Hjelset	43	120	2 Ole H Skarbo m fl, Ålesund	
52 Mk Reidulf ⁶⁾	f k	T 32	42.0	12.8	6.3	Union	35	20	1 Paul Østrem m fl, Ålesund	
53 Mkr Skarøy	h k	T 47	91.6	24.0	11.0	Diesel	47	260	0 H Skarbo & Sønner, Ålesund	
56 Mk Torgrim ⁷⁾	k f	T 19	32.0	10.0	3.9	Greit	17	18	0 Ole Lillebø, Ålesund	
57 Mk Nordlys	k h	S 02	66.3	14.4	7.9	Diesel	38	100	0 Johan Nakken m fl, Ålesund	
58 M Njerd ⁸⁾	h k	S 07	115.0	19.0	7.4	Diesel	47	288	3 A/S Njerd, Ålesund	
59 Mk Radio	k	T 22	26.0	9.0	4.3	Hjelset	22	5	1 Ingvald Båtnes, Ålesund	

1) Omb. 1944. 2) Omb. 1943. 3) Omb. 1929. 4) 7) Omb. 1937. 5) Omb. 1939. 6) Omb. 1955. 8) Omb. 1930.

Telefoner:
3141 — 1535

Johs. Paulsen

Telegramadr.:
„Johspaul“

- ÅLESUND -

Specialforretning i:

**Oljer, Pakninger samt alle Slags Bruksartikler
for Motor- og Dampskibe**

Farkostens nummer art og navn	Anvendelse	Materiale	Byggeår	Lengde	Bredde	Dybde	Maskin			Eierens (den korresponderende reders) navn og postadresse		
							Hva slags	Byggeår	H. K.			
60 Må Odin	f	T	28	23.5	7.0	3.1	Ulstein	?	3	0	Karolus Klubbenes, Ålesund	
63 Må Arthur	k	T	27	29.0	9.0	4.7	Hjelset	33	6	0	Joh Olsbø, Klaus Nilsensgt. 8, Åles.	
64 D Eystein	Orre ¹⁾	kh	S	07	95.0	18.3	8.9	damp	07	137	3	Bernt Giske, Ålesund
65 Mk Karsten	kf	T	27	28.5	10.3	5.0	Volda	27	10	1	Karl H Sulebak, Ålesund	
66 Må Rask	f	T	?	19.0	6.0	3.0	Ameri	?	2	0	Oskar Aasen, Ålesund	
67 Mk Varden	kf	T	20	29.0	9.0	4.2	Hjelset	25	5	1	Hilmar Mølvær, Ålesund	
68 Må Kari	f	T	26	18.0	6.0	3.0	Real	26	5	0	Olav Skarbø, Ålesund	
69 D Thorstein ²⁾	hk	S	15	119.4	20.2	10.3	damp	15	230	0	L Steen Søvik, Ålesund	
71 Må Jan	fk	T	38	32.9	8.9	3.8	Marna	38	16	3	Harald Johansen, Ålesund	
72 Må Pelle	f	T	?	18.0	6.0	3.0	Ameri	?	4	0	Peder A Pedersen, Ålesund	
75 D Acta	ht	S	00	135.5	22.7	13.8	damp	00	480	0	Ludv Fladmarks Sønner A/S, Åles.	
76 Må Von	ft	T	42	27.1	7.9	3.9	Vadset	?	8	0	Konrad Grane, Ålesund	
77 Må Snap	f	T	09	19.0	7.0	5.0	Gideon	10	3	0	Asm Knutsen, Ålesund	
78 Må Leif	f	T	?	21.0	6.0	?	Bolind	?	6	0	Johan Sjøstad, Ålesund	
81 Må Kvik	f	T	16	25.0	5.5	4.0	Sleipn	31	6	0	P O Molver, Ålesund	
82 D Skarv 2	t	T	87	74.3	14.2	8.3	damp	87	65	0	Olaf Holand m fl, Ålesund	
83 Må Max	f	T	26	21.0	5.3	2.5	Sleipn	?	4	0	Egil Eidem, Ålesund	
84 Må Smart	ft	T	35	23.0	6.5	4.0	Brunv	30	7	0	Ole Heierdal, Ålesund	
85 Mk Bjørnøy ³⁾	hk	T	37	98.4	21.5	10.0	Wichm	37	200	2	Partr. Bjørnøy, Ålesund	
86 Må Tor	f	T	30	21.0	6.0	3.0	Hjelset	27	5	0	Adolf Skevik, Ålesund	
89 M? Transport	t	T	30	32.0	11.0	5.5	Hjelset	21	6	0	Adolf Drevik m fl, Ålesund	
90 D Yukon ⁴⁾	kh	S	03	103.4	18.0	8.9	damp	03	140	3	Fredr Hessen m fl, Ålesund	
92 Mk Greiner	kh	T	16	33.0	12.0	5.8	Finnø	14	14	1	Einarr Helmersen, Ålesund	
93 l Plugg	t	T	?	24.0	5.6	2.9	—	—	—	0	Thorvald Grønvik, Ålesund	
95 Mk Herman	kh	T	20	35.0	13.0	5.5	Hjelset	37	20	2	Ludvik Hansen, Ålesund	
99 Ms Jan	kf	T	42	29.0	9.0	4.0	Wichm	43	6	0	Joh Olsen, Fagervikgt. 7, Ålesund	
100 Må Kvik	f	T	?	19.0	6.0	2.4	motor	?	4	0	Ole Klubbenes, Ålesund	
101 Må Mågen	f	T	?	20.0	5.0	2.5	Ameri	?	4	0	Sverre Kristiansen, Ålesund	
102 D Havbryn ⁵⁾	kh b	S	14	120.8	20.3	10.6	damp	14	230	5	A/S Havbryn, Ålesund	
103 D Giskøy ⁶⁾	kh	S	13	119.3	20.4	10.5	damp	15	230	3	N L Giske, Ålesund	
106 Må Klegg	f	T	28	22.0	6.0	3.3	FM	24	5	0	Alf Larsen m fl, Ålesund	
108 Mk Seier	k	T	11	25.0	8.8	4.3	Gideon	15	6	1	Marius Vadseth, Ålesund	
110 Må Rolf	f	T	43	19.0	5.0	3.5	FM	43	3	0	Hans Haram, Ålesund	
113 Må Sabb	f	T	35	25.0	7.0	5.0	Sabb	40	3	0	Arvid Steffensen, Ålesund	
114 Må Tenor	f	T	37	23.5	6.0	4.0	Bilm	?	12	0	Sverre Blindheim, Ålesund	
115 Mkr Anders	Liæn	hk	S	39	104.4	19.9	8.1	Diesel	39	300	4	Ragnv Blindheim, Kirkegt. 45, Åles.
116 Må Klip	f	T	19	20.0	6.0	3.0	Sleipn	24	5	0	Peder Nedregård, Ålesund	
118 D Seyfarth	kh	S	03	70.4	15.8	7.6	damp	03	93	0	Peter E Giske, Ålesund	
120 Mk Olaf	kf	T	16	31.0	10.5	5.5	Hjelset	16	12	1	Ole O Osen m fl, Ålesund	
122 Mk Svein	kh	T	40	40.1	13.6	6.1	Håhjem	40	35	1	Elias Kalvø m fl, Ålesund	
123 Mk Sjøgutten	kh	T	09	36.0	13.3	6.6	Brunv	18	30	2	Oskar Lien m fl, Ålesund	
125 Må Leik	f	T	31	22.0	6.4	3.2	Sleipn	31	6	0	Per Hoel, Ålesund	
129 Mk Sleipner	k	T	22	27.0	10.3	3.6	Hjelset	?	6	0	Karl Andreassen, Roisegt. 17, Åles.	
130 Mk Jarl	k	T	14	28.0	8.3	3.8	Hjelset	18	4	0	Reidar Skjelbostad, Ålesund	

1) 2) 5) Omb. 1930. 3) Omb. 1938. 4) Omb. 1919 og 1935. 6) Omb. 1932.

Statens Kjøleanlegg og Fryseri - Ålesund

Telefoner 3144.

Opprettet 1920.

Form. 3353.

IS OG AGNSILD etc. Betjening døgnet rundt.

M-A Alesund.

Farkostens nummer art og navn	Anvendelse	Materiale	Byggeår	Lengde	Bredde	Dybde	Maskin			Eierens (den korresponderende reders) navn og postadresse
							Hva slags	Byggeår	H. K.	
132 Mk Mars	kt	T 07	36.8	12.9	6.7	Bolind	?	16	0	Arthur Fr Holck, Ivar Asensgt. 12, Alesund
137 D Ulabran	k	S 96	71.6	15.6	9.1	damp	95	120	0	Ludv. Fladmarks Sønner A/S, Alesund
139 Mk Kvit- ungen	ih	T 21	99.4	22.1	10.3	Wichm	38	250	6	Rolf Kvien, Alesund
141 D Suløy ¹⁾	h k b	S 20	110.9	19.5	10.0	damp	20	174	6	A/S Suløy, Alesund
145 Må Hurtig	f	T 17	22.0	4.5	3.0	Univer	17	8	0	Lars Steinsvik, Alesund
148 Må Hona	f	T ?	20.0	4.8	3.3	Ameri	15	4	0	Eivind Andahl, Alesund
149 Må Tiger	ft	T 28	27.0	9.0	4.0	Gideon	28	12	0	Oscar Larsen A/S, Alesund
151 Må Von	f	T 21	22.0	7.0	3.3	Record	?	3	0	Ingeborg Pedersen, Alesund
152 Mk Hjørund	k	T 39	29.0	11.6	4.3	Hjelset	28	12	1	M M Trones m fl, Alesund
153 Dk Rundøy	ik h	T 16	97.3	21.9	10.1	damp	16	125	3	H Koppernes, Alesund
154 Må Sigg	f	T 35	17.5	4.8	2.0	motor	?	4	0	Johs Larsen, Alesund
155 D Kviteggen ²⁾	h	S 23	110.8	19.2	9.7	damp	23	180	3	Larsens Trøvarefor A/S, Alesund
156 Må Sigurd	f	T 41	23.0	6.4	1.5	F M	30	5	0	Hans Slinning, Kirkegt. 32, Alesund
157 D Staurund ³⁾	h k	S 18	109.1	19.0	8.9	damp	18	140	3	Sverre Gudmundset m fl, Alesund
162 Mk Aksla	h k	T 31	71.0	16.8	8.1	Ellwe	31	60	0	Ole Oksnes m fl, Alesund
163 Må Per	t	T ?	28.0	7.0	5.0	Tennfj	32	6	0	Olai Olsen m fl, Alesund
164 D Utvær ⁴⁾	kh	J 14	117.4	20.3	10.3	damp	14	230	3	Ole Solbjørg, Alesund
166 Mj Dypsund	f	T 78	61.0	20.0	8.0	Heimd	20	30	0	Alfr Olsen m fl, Alesund
167 Ms Anna	kt	T ?	41.0	15.0	6.0	Skand	30	14	0	Arthur Fr Holck, Alesund
169 Må Porat	t	T 30	30.0	10.0	4.0	B S	30	5	0	Henrik Eidsvik, Alesund
170 D Breisund ⁵⁾	kh	S 14	120.0	20.2	10.6	damp	14	220	5	A/S Breisund, Alesund
171 Må Prøven	f	T 08	25.0	6.7	3.0	Tennfj	?	5	0	Bernhard Henningsen, Alesund
172 Mk Brodd	kh	T 12	37.0	11.3	7.0	Gideon	20	13	1	Kristoffer J Langva, Alesund
176 D Skandia ⁶⁾	h k	S 91	112.8	19.4	9.9	damp	91	225	2	Peter Eidsvik A/S, Alesund
178 Mk Brattfjord	k	T 35	36.0	11.0	5.0	Volda	44	22	1	Gerdin Strand, Bjerkev. 26, Ales.
180 Må Skvett	f	T 20	24.0	6.0	3.0	Tennfj	?	3	0	Ingvald Vestre, Alesund
181 Mkr Notenes	kh	T 43	96.5	21.1	11.0	Diesel	43	150	0	Rolv Giske, Alesund
188 Må Fart	f	T 33	22.0	6.0	3.0	Bolind	28	7	0	Odvar Øverås, Reisegt. 1, Alesund
189 Må Teddy	f	T ?	16.5	5.1	?	motor	?	2	0	Hans Moltu, Alesund
193 Mk Normann	kh	T 12	32.0	11.6	5.5	Hein	13	12	1	Martin A Juliebø, Alesund
197 Må Ravi	f	T 39	21.0	6.5	3.5	Sleipn	39	3	0	Ivar Dale, Skarbovik, Alesund
199 Mk Aron	k	T 14	33.0	12.0	5.7	Hein	15	10	2	O R Skarbovik m fl, Alesund
201 Msk Ranvik	ht	T 07	80.0	24.6	8.3	Diesel	42	100	1	Partr Ranvik, Alesund

1) Omb. 1932. 2) Omb. 1930. 3) Omb. 1946. 4) Omb. 1929. 5) Omb. 1938. 6) Omb. 1928.

O. SYNNES Mek. Verksted a.s

MOTOR- OG SPILLFABRIKK, ÅLESUND.

SEMIDIIESEL BÅTMOTORER, MOTORWINSJER 2 og 3 tonn.

ANKERWINSJER flere typer. SPILL B 2 og B 3

i moderne og tidsmessig utførelser.

Telefon: 2004 — 1274.

Telegr.adr.: Synnesverk.

Bank: Alesund og Møre Privatbank.

Farkostens nummer art og navn	Anvendelse	Materiale	Byggeår	Lengde	Bredde	Dybde	Maskin			F. & fangsbr.	Eierens (den korresponderende reders) navn og postadresse
							Hva slags	Byggeår	H. K.		
202 Mk Nordhav ¹⁾	t	T	15	45.0	13.0	6.5	Wichm	35	25	0	Ole Monsen, Ålesund
206 Mkr Erik Løken jr.	k h	T	39	111.8	23.1	11.0	Diesel	46	240	3	Ålesunds Fisketilvirkere A/S, Åles.
207 Mk Skjold	k	T	?	34.0	12.0	6.0	Hjelset	?	12	1	Inger I Moldnes, Ålesund
208 Må Smart	f	T	31	23.0	8.0	3.0	Bolind	31	6	0	H T Anda, Giskegt. 13, Ålesund
209 Må Erling ²⁾	f	T	27	27.5	9.3	3.5	Volda	37	12	0	Karl A B Hoel, Ålesund
210 Må Dich	f	T	16	19.4	5.6	2.0	Ameri	17	3	0	Edvart Dybvik, Ålesund
216 Må Real	f k	T	23	22.0	6.0	2.5	Real	23	4	0	Helge Rørstad, K. Wilhelmsgt. 62, Ålesund
218 Mk Røholm ³⁾	t	T	91	84.6	21.2	8.3	Tuxha	21	68	1	Nils Hanken, Ålesund
221 Mk Kvik	t	T	10	34.8	9.8	4.7	Hjelset	10	16	0	Karl H Skarbø m fl, Ålesund
222 Må Leif	ft	T	15	23.5	8.2	4.2	Hjelset	15	6	0	Ragnv Skarbøvik, Ålesund
223 Mk Viking ⁴⁾	k f	T	25	48.5	13.9	5.7	Wichm	36	40	2	Karl K Skarbøvik m fl, Ålesund
224 Må Kitty	f k	T	22	28.0	6.5	4.5	Gray	29	20	0	Knut Bårdsen, Ålesund
227 Må Doris	f	T	?	19.0	5.0	4.0	Greif	?	6	0	Halfdan Larsen, Ålesund
228 Må Glimt	f	T	43	17.5	6.0	3.0	FM	43	3	0	Sund Nelson, S. Bullsgt. 38, Åles.
229 Må Traust	f	T	29	21.0	6.3	2.8	Bolind	27	6	0	Helga Sorheim, Ålesund
230 Må Torvald	f	T	25	24.0	8.0	3.9	Stabil	19	6	0	Edv Leira, Ålesund
235 Må Tiis	f	T	23	20.0	6.0	3.0	Ameri	23	4	0	O. Kvasnes, Ålesund
236 Må Statto	f	T	20	21.0	5.5	3.0	Statto	20	5	0	Olaf Olsen m fl, Ålesund
237 Må Peik	f	T	24	20.0	8.0	3.5	Studeb	19	36	0	Peder Slyngstad, Ålesund
238 Må Havbryn	f	T	20	19.0	6.0	3.0	Hatlo	21	3	0	I E Heggen, Ålesund
239 Må Star	f	T	22	20.0	4.8	3.0	Ameri	30	4	0	Henry Helgesen, Ålesund
240 Må Rex	f	T	?	26.0	6.0	4.0	Brox	15	8	0	P M Synnes, Ålesund
241 Må Alf	f	T	?	20.0	6.0	3.0	Ameri	20	6	0	Alf Langwad, Ålesund
242 Må Gjeita	f	T	17	24.0	7.0	3.0	Tennfj	21	3	0	Ole Rasmussen, Ålesund
243 Må Thora	f	T	30	20.0	6.0	3.0	Sleipn	30	4	0	Ole Thomsen, Ålesund
244 Mk Parat	t	T	10	33.0	9.0	5.0	Bolind	22	17	0	Louis Olsen m fl, Ålesund
245 Mk Kelvin	sl f	T	24	29.5	9.0	5.0	Kelvin	22	12	0	E Erlandsen, Ålesund
246 Må Alf	f	T	?	16.6	5.8	2.3	Ameri	?	2	0	Alf Martinussen m fl, Ålesund
250 M Langvin ⁵⁾	ht	J	98	131.2	21.2	11.7	Diesel	45	375	0	Ole Edevardsen, Ålesund
252 Må Bjarne	f	T	25	17.4	5.5	2.0	Ameri	27	4	0	Hilmar Gjørde, Ålesund

1) Omb. 1935. 2) Omb. 1937. 3) Omb. 1933. 4) Omb. 1934. 5) Omb. 1927 og 1945.

E. Grønvold Meyer A.s - Ålesund

NAUTISKE INSTRUMENTER — HAVFORSKNINGSINSTRUMENTER
OPTISKE INSTRUMENTER

A/s Centraltrykkeriet

— BERGEN —

Hollændergaten 12

Telefon: 10387

UTFØRER BØKER - BLADE
MERKANTILE TRYKSAKER

Farkostens nummer art og navn	Anvendelse	Materiale	Byggeår	Lengde	Bredde	Dybde	Maskin		F. & fangsb.	Eierens (den korresponderende reders) navn og postadresse
							Hva slags	H. K.		
253 Må Bratt ¹⁾	f	T ?	19.0	6.0	2.0	Ameri	18	6	0	O Myrseth, Alesund
255 Må John	f	T ?	18.0	5.0	3.0	Nogva	?	4	0	Edvin Paulsen, Alesund
256 Mk Elin	h	(T)09	98.0	23.0	12.0	Bolind	24	100	2	Brødr Arsether A/S, Alesund
257 Mk Solnes ²⁾	vk f	T 00	49.5	14.6	6.7	Hjelset	35	25	0	Alesunds Fisketilvirkere A/S, Alesund
259 Må Nordlys ³⁾	f k	T 26	27.0	6.5	3.1	F M	37	5	0	Kristian Fredriksen m fl, Alesund
260 Må Pål	t	T 17	32.0	9.0	5.0	Bolind	16	12	0	T Berset, Alesund
261 Må Snapp	f	T ?	17.0	5.0	3.0	Tennfj	?	3	0	Ingvald Kleiven, Alesund
262 Må Ekspost	f k t	T 35	25.0	8.0	4.0	Hjelset	35	6	0	Anton R Larsen, Alesund
264 Må Grønnert	f	T ?	17.5	4.8	1.8	Gray	?	2	0	Peter Andrev Hoel, Alesund
266 Må Liv	f	T ?	22.0	5.0	3.0	Fulton	?	4	0	Hans Knutsen, Alesund
268 Mk Tåke- fyrsten	t	T 09	37.0	12.5	5.3	Dux	29	18	0	A/S Alesunds Canning Co, Alesund
269 Må Eden	f	T ?	23.0	6.0	3.5	Skand	?	5	0	E Sletta, Alesund
270 Må Leif	f	T 23	23.0	7.0	3.3	F M	24	3	0	Ragnvald Bøe, Alesund
271 Må Tuna	f	T 32	25.0	6.5	3.5	Solo	32	8	0	Knut Eik, Alesund
273 Må Export 2	t	T 29	34.0	10.5	5.0	Statt	24	6	0	Anton R Larsen, Alesund
274 Mk Shell 21	k	T 18	50.0	12.0	9.6	Skand	26	40	0	Norsk Eng. Mineralolje A/S, Alesund
275 Må Shell 31	t f	T 25	21.6	6.2	3.2	Marna	35	6	0	A/S Norske Shell, Alesund
277 Må Odd	f	T 31	21.0	6.3	3.0	Solo	31	5	0	Johan Hellevik, Alesund
278 Mk Mil 21	f k	T 25	50.0	14.5	7.5	Union	26	40	0	Norsk Brendselolje A/S, Alesund
280 Må Snar	f	T 18	22.0	5.0	3.5	Gray	21	12	0	Ibrim Engeseth, Alesund
281 D Gøyna ⁴⁾	k h	(J)03	94.5	16.5	8.3	damp	03	115	3	Ouf Gjøsend, Alesund
283 Må Viking	f	T 30	26.0	6.7	3.3	Real	31	20	0	Lars O Vik, Alesund
284 Må Ruggen	ft	T 19	25.0	8.3	4.3	Ameri	28	8	0	A J Frøland, Alesund
286 M Eldøy	h	S 32	135.0	25.0	13.0	Bolind	32	400	4	Ole Solbjørg, Alesund
288 Må Sverre	k f	T 31	22.5	6.0	5.0	Sleipn	31	5	0	Brødrene Rye, Alesund
289 Må Sabben	f	T 35	20.0	6.0	3.0	Sabb	30	3	0	Ludvik A Hansen, Alesund
294 Må Roy	f	T 31	21.0	6.5	3.3	Bilm	?	7	0	Amandus Pedersen, Alesund
295 Ms Rub	f	T 30	22.5	6.8	3.0	Wichm	32	4	0	Magnus Knutsen, Alesund
297 Må Ekspress	f	T ?	27.5	6.5	3.0	Regal	?	8	0	Konrad Søbstad, Alesund
298 Ms Odvar	f	T ?	23.0	6.0	4.5	Stabil	?	5	0	Edvin Jansen, Alesund
301 Må Inger	f k	T 29	22.0	6.0	2.8	Sleipn	19	6	0	Harald Pedersen, Alesund
304 Må Per	k f	T 34	23.4	6.4	4.8	Solo	34	8	0	Kr Fredriksen, Alesund
305 Må Borge	f	T 27	23.0	6.5	2.5	motor	27	6	0	E Løvold, Alesund
306 Ms Garten	h k	T 07	41.8	16.0	4.2	Skand	07	3	1	A Tøssebro & Co. A/S, Alesund
308 Må Knur	f	T ?	18.5	5.3	3.2	Sleipn	32	3	0	Sigurd Arseth, Alesund
309 D Thorodd	h k	S 19	140.2	25.1	13.2	damp	19	496	2	A/S Thorodd, Alesund
310 Mk Tuften	h k	T 29	32.0	11.7	5.0	Gideon	27	23	0	Ole Samseth, Steinvågy, 3, Alesund
311 D Fjellstøl 2	h k t	S 71	112.2	21.0	10.8	damp	?	145	2	D/S «Fjellstøl»s rederi, Alesund
314 Mk Reform ⁵⁾	h	T 36	95.0	20.6	10.4	Wichm	36	150	3	Anton Sulabak m fl, Alesund
317 Må Truls	k f	T 30	22.0	6.3	3.3	Hjelset	23	4	0	Oscar Bigseth, Gåseidet pr, Alesund
318 Mk Dolsoy ⁶⁾	k	T 16	40.3	13.0	4.7	Stabil	26	25	1	Arvid Johnsen, Alesund
321 Må Fiskeren	f	T 37	20.0	5.0	3.5	Kamp	?	3	0	Enok Breivik, Alesund
323 Må Jupiter	f	T ?	20.0	6.0	2.5	Stavset	?	4	0	Bernhard Skarbøvik, Alesund
324 Mk Sula ⁷⁾	k h	T 16	56.9	16.4	7.7	Union	40	60	2	Martin Emblemsvåg m fl, Alesund

1) Omb. 1915. 2) Omb. 1945. 3) Omb. 1937. 4) Omb. 1935. 5) 6) Omb. 1939. 7) Omb. 1940.

MONOPOL'S KOBBERSTOFF

Farkostens nummer art og navn	Anvendelse	Materiale Byggeår	Lengde	Bredden	Dybde	Maskin			Eierens (den korresponderende reders) navn og postadresse
						Hva slags	Byggeår	H. K. F. & fangsbr.	
326 Mk Sjøguttene 2)	h k	T 16	53.5	15.0	8.0	Laval	37	80	0 Peder O Hansen, Røysegt. 23, Åles.
328 Mk Torden-skjold	t	T 92	70.0	19.5	8.1	Skand	17	50	0 A/S Søndmøre Sildolje & Guano-fabrikk, Ålesund
332 Må Rapp	f	T 12	18.0	6.0	2.0	Fennia	17	3	0 Knudt Istad, Ålesund
334 Må Gerhard	f	T 36	24.0	8.0	4.0	Ameri	?	?	0 Gerhard Andreassen, Ålesund
335 Må Lurven	t	T 00	38.0	10.0	5.0	Hein	?	8	0 I E Wartdal, Ålesund
340 Ms Leif	t	T 37	31.0	9.0	5.0	Gideon	37	8	0 J Emblemsvåg, Ålesund
342 Må Rusk ³⁾	f	T ?	22.0	5.9	3.0	Avanc	?	6	0 Tønnes Simonsen, Ålesund
344 Ms Fri ³⁾	f k t	T 21	32.0	11.0	5.0	Stabil	27	12	1 Johan Volstad, Ålesund
345 Må Moddy	f	T 19	18.4	5.6	2.5	Sleipn	19	4	0 Olaf R Skarbøvik, Ålesund
346 Må Viking	f	T ?	18.0	5.5	2.3	Ameri	?	4	0 Ludvik Åsen, Ålesund
347 Mk Mercur	t f k	T 20	43.0	12.5	6.5	Rekord	19	30	0 Ålesunds Nye Sildolje og Fodermelfabrikk, Ålesund
350 Må Finn	f	T 33	22.0	6.0	3.2	Volda	?	7	0 Erling Osnes, Ålesund
351 Må Sabben	f	T 39	21.4	6.4	3.2	Sabb	39	5	0 Ingv. Skar, Ålesund
352 Må Laksen	f t	T 35	22.6	6.0	2.7	Kamp	?	4	0 Jon Rotset, Ålesund
354 Må Skalken	f	T 28	18.4	5.3	3.0	Tennfj	?	5	0 Petter H Iversen, Nørve, Ålesund
356 Ms Martha	t	T 22	48.0	14.0	5.0	Hjelset	27	24	0 More Preserving Co. A/S, Ålesund
357 Må Jarl	f	T ?	28.0	7.0	3.0	Statt	?	6	0 Kristian Larsen, Ålesund
358 Må Fjell	f	T ?	21.8	5.0	3.0	motor	27	16	0 Jan Smogeli, Ålesund
359 Mk Gråen	f k	T 24	24.0	7.0	3.8	Dahl	?	6	0 Knut Alvestad, Ålesund
360 Må Einjø	k f	T 33	25.0	7.0	3.1	motor	33	5	0 Oskar Jørgensen, Ålesund
362 Må Arco	f k	T 20	22.0	5.5	3.2	F M	20	6	0 Ole K Holen, Ålesund
363 Ms Svanen	k t	T ?	55.0	18.5	6.0	Bolind	?	23	2 Peter Abelvik, Ålesund
364 Må Fritz	f	T ?	18.6	5.8	2.3	Real	39	5	0 Otto Krüger m fl, Ålesund
365 Må Småen	f	T 17	26.0	8.0	5.0	Hjelset	?	4	0 A Tøssebro & Co. A/S, Ålesund
368 Må Morris	f	T 37	20.0	4.8	2.9	Sleipn	34	5	0 Josef Søvik, Ålesund
371 Mk Tjorin	t	T 28	36.0	12.0	5.0	Hjelset	27	25	0 Peter E Giske, Ålesund
372 Må Fram	k	T ?	22.0	7.0	3.0	Tennfj	?	3	0 Ole J Hessen m fl, Ålesund
374 Må Luna	f	T ?	19.0	6.0	2.8	Tennfj	?	5	0 Ludvig Larsen, Ålesund
376 Må Arne	f	T 32	19.0	5.6	1.8	Evinru	34	3	0 Alf Helseth, Ålesund
377 Må Solvi	f	T 29	20.0	5.4	3.4	Vaktm	21	4	0 Knut R Willmann, Ålesund
380 Mk Hugleik	f	T 13	30.0	10.0	5.5	Hein	?	10	0 Eval Timansen, Steinvågen, Åles.
381 Mk Ulf ⁴⁾	k h	T 19	46.7	13.5	5.6	Tuxha	21	40	0 Simon Vik, Ø Strandgt. 9, Ålesund
385 Mk Arnvid ⁵⁾	k h	T 07	40.0	13.3	7.3	Rapp	30	24	1 Gustav Rønning m fl, Ålesund
386 Mj Sognejenta	k	T 14	77.2	22.7	8.7	Hjelset	43	120	2 O Nørve, Ålesund
388 Må Varden ⁶⁾	f	T 27	21.0	7.0	3.3	Hjelset	?	6	0 Bjarne Knutsen, Ålesund
389 Må Truls	f	T 30	18.0	5.0	3.0	Rapp	30	4	0 Jørgen Ostnes, Ålesund
390 Må Trygg	k	T 17	33.0	10.0	3.3	Heros	17	5	0 William Bye, Nørve, Ålesund
393 Må Kari	f	T 30	19.0	5.0	3.0	F M	30	4	0 Frank Oisen, Ålesund
394 Må Forsøk	f	T 32	27.0	7.0	4.0	motor	?	5	0 Webjørn Fladmark, Ålesund
395 Mk Torberg	k	T 16	45.0	14.5	6.5	Hjelset	16	20	2 Anker Sandvik, Molov, 17, Ålesund
396 Ms Brekne	k t	T 12	32.7	10.8	4.0	Rapp	35	10	0 Kristian Ytreland, Ålesund
397 Må Penta 2	f	T 28	17.4	5.4	2.5	Penta	26	2	0 N Astrup Krohn, Ålesund

1) Omb. 1932. 2) Omb. 1934. 3) Omb. 1938. 4) Omb. 1927. 5) Omb. 1939. 6) Omb. 1942.

SUNNMØRE OG ROMSDAL FISKESALSLAG

Hovedkontor: Ålesund. Avd.kontor: Molde, Fosnavåg. Tillitsm. i Bud, Bjørnsund og Ona.

Telegramadresse: «Bankfisk».

M-A Ålesund — M-AE Aure.

Farkostens nummer art og navn	Anvendelse	Anvendelse Byggeår	Længde	Bredde	Dybde	Maskin			Eierens (den korresponderende reders) navn og postadresse	
						Hva slags	Byggekø	H. K.		
398 Må Aslak	f	T 38	24.0	7.5	6.0	Hjelset	?	6	0	Leif Drønnen, Ålesund
399 Må Lille Putt	f	T 11	19.0	4.8	3.0	F M	11	2	0	Sigurd Nilsson, Ålesund
400 Mk Toralv	kt	T 26	34.0	12.0	5.8	Finno	?	18	0	Ålesunds Fisketilvirkere A/S, Ålesund
401 Må Ternen	f	T 17	17.0	4.0	3.0	Horses	39	5	0	L. Osc. Gausdal, Ålesund
402 Ms Heidi ¹⁾	tk	T 98	54.3	17.8	7.8	Hjelset	43	60	1	Fredrik Hessen, Ålesund
403 Må Olaf	kf	T 28	23.1	7.1	3.3	Heimd	28	3	0	Ingvald Kleven, Ålesund
405 Ms Avanse	t	T 19	40.6	15.0	5.5	Finno	20	20	0	R O P Oljedepot A/S, Ålesund
407 Må Alken	fk	T 27	25.0	7.0	3.5	Nogva	18	5	0	R Stokkevåg, Brunholmsgt. 12, Åles.
408 Mk Torbjørn	kft	T 24	32.0	10.5	5.3	Bolind	31	12	0	Olaf Jensen, Ålesund
409 Ms Tendringen	h	T 01	97.9	19.5	9.2	J M	39	300	2	A/S D/S Tendringen, Ålesund
410 Må Stål	fk	T 36	27.8	8.5	4.5	Union	36	7	0	Kristoffer Borgund, Ålesund
412 Mk Laksen	fk	T 15	19.8	7.2	3.3	Klausa	22	3	0	Oskar Drønnen, Ålesund
413 Må Terje	f	T ?	21.0	6.0	4.0	Dahl	?	3	0	Matias Arseth, Kirkegt. 47, Ålesund
414 Må Rapp	f	T ?	20.7	5.6	2.7	motor	21	5	0	Andreas Stafseth, Ålesund
415 Må Unico	tf	T 41	30.0	8.7	3.0	motor	41	12	0	Klippfisketilvirkernes Eksportlag A/S, Ålesund
416 Må Terje	fk	T ?	24.0	8.0	2.5	Gideon	17	3	0	Konrad Dahl m fl, Ålesund
417 Må Fram	t	T ?	27.0	7.0	4.0	Hjelset	?	4	0	Johan Voldstad, Ålesund
418 Må Knut	kf	T 27	25.0	8.0	3.0	Marna	33	4	0	Harald Olsen, Sundgt. 17, Ålesund
419 Må Karsten	ft	T ?	25.0	7.0	5.0	Skand	?	5	0	Konrad Stokkevåg, Ålesund
420 Må Leif	f	T 19	22.0	8.0	2.5	Ameri	19	4	0	Kristian Larsen, Ålesund
421 Må Per	f	T 43	27.0	9.0	4.0	Roald	?	8	0	Martin Ertresvåg, Lihauggt. 8, Åles.
422 Må Snøgg	f	T 21	35.0	7.8	3.8	Heimd	28	4	0	Teodor Kavli, Skarbøvik, Ålesund
423 Må Sjøgutten	f	T ?	22.5	6.8	2.3	Grei	19	4	0	Nils Håvold, Arflotsgt. 34, Ålesund
424 Må Pjusk	fk	T 14	20.0	6.5	2.5	F M	46	6	0	E Røsvik, Borgundv. 62, Ålesund
425 Må Tor	f	T 38	17.0	5.0	2.5	Ameri	?	4	0	Laurits Valsdal, Ålesund
426 Må Tramp	f	T 30	19.2	6.4	2.7	Real	30	4	0	Peter P Vinje, Ålesund
427 Må Thor	t	T 34	28.0	7.0	3.0	Bolind	24	12	0	Ålesunds Fisketilvirkere A/S, Åles.
428 Må Hobby	f	T ?	21.0	6.0	2.8	motor	?	8	0	Andreas Wammer, Ålesund
429 Mk Sport ²⁾	kf	T 19	29.0	8.0	3.6	Rapp	37	8	0	Karl Kleiven, Skarbøvik, Ålesund
430 Må Roy	f	T 30	26.0	6.0	3.0	Wichm	?	4	0	Kåre Simonsen, Ålesund
431 Mk Harald	t	T ?	40.0	13.9	6.0	Brunv	?	42	0	Ole Lillebo, Ålesund

M-AE. Aure merkedistrikt.

1 Må Løven	fk	T 26	30.0	9.3	4.6	Wichm	20	5	0	Jakob Aukan m fl, Grisvågøy
2 Mk Snøgg	kf	T 11	30.0	12.0	5.7	Grei	23	14	0	Hans R Aukan, Grisvågøy
3 Må Skjold	f	T 27	28.0	9.0	5.0	Heros	19	5	0	Nils Oldervik, Eidestranda
4 Ms Rødal	fk	T 27	29.8	8.3	5.5	Bolind	18	12	0	Linus J Kvernberg, Grisvågøy
5 Ms Brødrene	fk	T 36	40.3	12.3	6.0	Popul	18	20	0	Ola E Bugen m fl, Grisvågøy
6 S/å Trond	f	T 17	30.8	10.5	3.8	—	—	2	0	O P Bugen m fl, Grisvågøy
7 S/å Saltre	f	T 25	21.0	6.0	3.0	—	—	—	—	H R Aukan m fl., Grisvågøy
8 Mk Lykken	f	T ?	40.0	12.0	5.0	Gideon	15	13	0	Ludvik H Sletta, Lurvik på N.mør
9 Må Fisken	f	T ?	23.0	7.0	3.0	Gideon	?	4	0	Lars Vihals, Eidestranda
10 Må Laksen	fk	T 26	28.0	8.0	4.5	Hjelset	15	4	0	Guttorm Aukan, Grisvågøy
11 10/å —	fk	T 00	28.0	7.0	3.0	—	—	—	—	Nils N Åkvik, Lesund

1) Omb. 1912, 1939 og 1946. 2) Omb. 1937.

BRØDRENE AARSÆTHER a.s

Etablert 1877.

Ålesund

Rikstelefon 2800.

Filialer i Svolvevåg, Kabelvåg, Henningsvær og Risvær.

» » Tuffjord, Ingøy, Kjøllefjord, Mehann, Vardø og Vadsø.

KJØPER FISK — LEVER — TRAN OG ROGN.

Farkostens nummer art og navn	Anvendelse	Materiale Byggeår	Lengde	Bredde	Dybde	Maskin			Eierens (den korresponderende reders) navn og postadresse
						Hva slags	Byggeår	H. K.	
12 Må Falk	f k	T ?	18.0	5.5	3.0	Trygg	?	4	0 Aug. Melland, Lesund
13 Mk Tora	f kh v	T 37	34.0	11.3	5.4	Finno	42	32	1 Trygve Fevik, Aure
14 6/å Glup	f	T 25	24.5	8.8	3.4	—	—	—	2 Anders Todal m fl, Aure
15 Må Jøa	f	T 46	22.0	7.0	3.3	Marna	46	5	0 Johs Gjøten, Grisvågøy
16 Mk Skarven	f k	T 28	34.0	11.0	5.0	Brunv	35	16	0 Lars Sæternes, Grisvågøy
17 8/å Nor	f	T 05	31.0	10.5	3.5	—	—	—	2 Johannes Ruøy m fl, Aure
18 8/å —	f	T 24	34.0	10.3	4.0	—	—	—	3 Johs. E Veå m fl, Eidestranda
19 8/å —	f	T 15	30.0	10.3	3.8	—	—	—	2 Peder J Veå m fl, Eidestranda
20 8/å —	k f	T 05	25.0	5.0	2.0	—	—	—	0 Peder J Veå, Eidestranda
21 4/å —	f	T 00	28.0	8.3	3.5	—	—	—	2 Kristoffer Våg m fl, Eidestranda
22 6/å —	f	T 00	32.0	10.3	3.5	—	—	—	2 Kristoffer Våg m fl, Eidestranda
23 Må Brødrene	k f	T 25	28.0	8.5	4.3	Bolind	25	8	0 Gust. G Oldervik, Lurvik på N.mør
24 6/å Kallandsvåg	f f	T 20	23.0	7.0	3.0	—	—	—	2 Haftor Kalland m fl, Eidstranda
25 8/å Ivar	f	T 15	29.5	10.5	4.0	—	—	—	1 H G Aukan m fl, Grisvågøy
26 Mk Fr. Nansen ¹⁾	k f	T 11	36.0	12.0	5.5	Møring	17	16	1 Knut L. Grisvåg jr., Grisvågøy
27 Ms Trio	f	T 30	30.0	10.0	3.5	Glimt	30	10	0 Arne Engdal, Auresundet
28 Må Bølgjen	f	T 42	23.0	8.0	4.0	Hjelset	?	6	0 Hans Gjerdevik, Grisvågøy
29 Mk Mjøsa	f k	T 34	33.0	11.0	5.0	Wichm	14	20	0 Georg Anesbug, Lurvik på N.mør
30 8/å —	k f	T 91	25.0	6.0	2.0	—	—	—	0 Ole L. Torsetnes, Aure
31 8/å —	f	T 23	27.5	8.5	3.2	—	—	—	2 L/L Kiplesunds Notbruk, Lesund
32 Må Veidemann	f	T 46	19.0	6.0	2.9	Marna	46	5	0 Leiv Barlaup, Grisvågøy
33 8/å Holmen	f	T 16	34.0	11.0	5.0	—	—	—	2 L I Gjerde m fl, Grisvågøy
34 8/å Sill	f	T 15	29.5	10.0	4.0	—	—	—	2 M I Gjerde m fl, Grisvågøy
35 Må Kvik	f k	T 22	29.0	8.5	5.3	Helset	26	6	0 Hans Stangvik, Grisvågøy
36 Må Hobby	t	T 38	21.0	6.0	3.5	Marna	38	5	0 Martin Ramsvik m fl, Eidestranda
37 6/å Todall	f	T 80	28.0	9.6	3.3	—	—	—	3 Torberg Vik m fl, Auresundet
39 Må Fram ²⁾	f	T 10	25.0	7.0	3.5	Favori	27	4	0 Lars Storvik, Auresundet
40 10/å —	f k	T 00	29.0	7.0	2.3	—	—	—	0 Elias Ramsvik, Eidestranda
41 Må Hobby	f	T 47	18.0	5.7	2.3	Real	46	4	0 Asbjørn Bugen, Grisvågøy
42 Ms Norlys	f k	T 32	28.0	7.5	3.0	Grei	?	6	0 Johan A I Roksvåg, Foldfjorden
44 8/å —	f	T 10	26.0	8.0	3.0	—	—	—	2 Peder Storvik m fl, Nordheim
45 Mk Reidulf	f k h	T 13	40.5	13.0	6.3	Gideon	15	16	0 M Gjerde m fl, Lesund
46 Mk Sankey	f k	T 13	37.0	12.0	5.5	Gideon	?	18	0 O J Kalland jr., Aure
47 Må Trygg	f	T 07	27.0	8.0	4.0	Sterko	16	6	0 Ivar L Gjerde, Lesund
48 Må Odd	f	T ?	24.0	7.0	3.5	Ø M	35	6	0 John Kalvik, Lurvik på Nordmøre
49 8/å —	k	T 22	28.0	9.0	3.5	—	—	—	2 Lars L Sæternes m fl, Eidestranda
50 8/å —	k f	T 00	24.5	4.8	2.0	—	—	—	0 And. J Veå, Eidestranda
51 Ms Mjesund	t f	T 26	30.0	9.0	5.0	Finno	27	12	0 Joh. Ås, Lurvik på Nordmøre
52 10/å —	f k	T 00	28.0	7.0	3.0	—	—	—	1 Ole Engvik m fl, Foldfjorden
53 Må Måken	k f	T 18	25.0	7.6	3.5	Ormset	36	5	0 Alfr. Jøsey m fl, Foldfjorden
54 8/å —	k f	T 95	25.0	5.0	2.0	—	—	—	0 Ole Olsen Veå, Eidestranda
55 4/å —	f k	T 78	20.0	5.0	3.0	—	—	—	0 J A Maridal, Foldfjorden
56 Må Penta	f	T 35	18.0	4.5	2.0	Penta	36	4	0 Olav K Vik, Aure
57 Mk Gulafjord	t h k	T 16	58.0	14.0	5.5	Wichm	37	50	0 L I Gjerde m fl, Lesund
58 8/å Orion	f k	T 16	30.0	10.0	3.5	—	—	—	4 Gunnar Vingsnes m fl, Vinsternes
59 Må Perfekt	f	T 27	22.3	6.2	2.7	C Perf	?	4	0 Peder Gridsvåg, Grisvågøy
60 Må Real	f k	T 45	24.6	8.0	3.3	Real	44	6	0 John Fjellheim m fl, Aure

1) Omb. 1920. 2) Omb. 1941.

RADIOTELEFONER

Peileapparater — Ekkolodd

SIGMUND OG KARL J.

BROMELAND

RADIOFIRMA

HAUGESUND

M-AE Aure.

Farkostens nummer art og navn	Anvendelse	Materiale Byggeår	Lengde	Bredde	Dybde	Maskin			Eierens (den korresponderende reders) navn og postadresse	
						Hva slags	Byggeår	H. K.		
61 Må Tommeliten	f	T 38	19.0	6.0	3.0	Sterk	42	3	0	Olav Meland, Lesund på N.møre
62 Mk Rolf	fk	T 12	28.0	10.5	4.5	Hjelset	12	6	1	Johs. Kiplesund, Lesund
63 Ms Otto Sverdrup ¹⁾	kft	T 00	32.5	11.7	5.3	Elefant	17	10	0	Halvor Gjerde, Grisivågøy
67 8/Å	kf	T 05	26.0	5.0	2.2	—	—	—	0	John P Ertvåg, Auresundet
68 Mk Vågen	fk	T 36	39.3	12.0	6.0	Gideon	25	23	1	Hans Ramsvik m fl, Eidestranda
69 Ms Eira	ikt	T 20	30.0	9.0	5.0	Rapp	29	14	0	Leif Thoresen, Vinsternes
70 Må Snøgg	f	T 34	23.0	6.3	3.5	Gideon	?	4	0	Joleif Engdal, Engdal
71 Mk Mågen ²⁾	kf	T 16	30.0	9.4	4.5	Gideon	17	8	0	Gustav Sørdal, Lurvik på N.møre
72 Mk Nordøy ³⁾	fk	T 28	40.0	11.0	6.0	Rapp	30	24	0	Nils Ramsvik m fl, Eidestranda
73 Må Gjertrud	f	T 37	19.5	5.3	2.7	Sleipn	?	4	0	Hans Engdal, Indre Foldtjord
74 Må Bjørg	fk	T 22	23.0	7.0	3.5	Rollo	?	6	0	Birger Svelund, Grisivågøy
75 Mk Rapp	fk	T 26	36.0	9.0	4.0	Rapp	38	10	0	Arne Oldervik, Lurvik på N.møre
76 Må Lyren	f	T 26	26.0	6.5	3.0	motor	?	4	0	Iver Engdal, Lesund
77 Ms Grei ⁴⁾	fk	T 09	31.0	9.0	4.0	Grei	08	8	0	Johs. O Meland, Lesund
78 Mk Frei	fk	T 14	37.0	11.2	5.4	Hein	?	14	0	P O Vean, Grisivågøy
79 Må Von	fk	T 39	28.6	8.3	3.3	Rapp	39	7	0	Peder J Lesund, Lesund
81 Må Laksen	f	T 34	19.5	6.0	2.5	Wichm	44	3	0	Lars Oldervik, Lurvik på N.møre
82 Må Lom	f	T 28	26.3	8.3	3.0	Sabb	34	5	0	Kristian Gjestad, Aure
83 Ms Marøysund	fk	T 22	28.0	9.0	3.0	Alpha	?	6	0	Olav Skiphamn m fl, Aure
84 Må Huldra	f	T 45	19.5	5.5	3.0	Atlant	?	4	0	Lars A Torsset, Aure
85 Må Voldsjø 2	ft	T 39	25.0	6.5	3.0	Marna	44	6	0	Nils O Voldsjø, Engdal
86 Mk Odd	kf	T 27	34.0	11.0	5.0	Alpha	27	11	0	Ole Slætta, Aure
87 6/Å	f	T 14	29.0	10.0	3.3	—	—	—	3	Foldfjorden notbruk, Foldfjorden
90 Må Rap	fk	T 28	26.0	8.0	4.0	Rapp	28	4	0	T Kalvik m fl, Lurvik på N.møre
93 Mk Myra	fk	T 29	33.5	10.0	4.5	Skand	19	8	0	Peder J Veå, Eidestranda
94 Må Marøysund 2	fk	T 37	18.6	6.3	2.6	Rollo	30	5	0	Olav Maridal, Foldfjorden
95 Må Gunnar	f	T 42	25.0	8.0	4.0	Volda	?	7	0	Arne Kallandsvik, Eidestranda
96 Må Glimt	f	T 20	23.5	5.5	3.5	Hein	20	4	0	Ole Hytnes, Lurvik på Nordmøre
97 Må	f	T 26	24.0	8.0	2.3	Heimd	26	4	0	Hjalmar Nilsen, Vinsternes
100 4/Å	f	T 36	19.0	7.0	3.0	—	—	—	1	Jon L Kallandsvik, Eidestranda
101 2/Å	f	T 35	19.0	8.0	3.0	—	—	—	1	Joh. Oldervik, Lurvik på N.møre
103 Må Reidar	f	T 36	27.0	8.0	4.0	OM	42	10	0	Daniel Råket, Foldfjorden
106 Må Blink	fk	T 34	22.0	6.5	3.0	Marna	37	5	0	Andreas Vikan, Lurvik på N.møre
107 Mk Kvikk	fk	T 33	39.0	13.0	5.7	Møring	?	14	0	Ole Haltbakk, Grisivågøy
108 Må Falken	fk	T 37	28.8	8.2	3.8	Rapp	37	7	0	Gudtorm Bugen, Aure
109 Må Star	f	T 37	25.0	7.8	4.0	Heimd	37	4	0	Anders Haltbakk m. fl, Foldfjorden
110 Ms Traust	fk	T 38	37.0	11.5	6.0	V-smøl	35	15	0	Nils Skage, Lurvik på N.møre
111 Mk Bravo	kfhv	T 38	38.0	12.8	6.3	Brunv	38	28	0	Hartvik Thevik m fl, Aure
113 Ms Sleipner	kf	T 12	31.0	9.5	4.0	Helset	?	16	0	M M Strand, Lurvik på N.møre
114 Ms Garm	fk	T 36	46.0	13.0	9.0	Bolind	20	32	0	Lars Barlaup, Aure
115 Må Thor	f	T 35	21.0	6.0	3.0	motor	?	6	0	Sverre Lindås, Eidestranda
116 Må Sport	f	T 19	20.0	6.2	3.0	OM	41	5	0	Hans R Aukan, Grisivågøy
117 Mk Thor	ft	T 34	30.0	10.0	6.0	Nygrei	34	14	0	Albert Klaksvik, Aure
118 Må Fram	f	T 10	22.0	6.0	3.0	Alpha	13	2	0	Anders Gjerde, Grisivågøy
119 Må Stella ⁵⁾	fk	T ?	26.0	7.0	3.5	Heros	13	4	0	Tollef Haugen, Aure

1) Omb. 1920. 2) Omb. 1939. 3) Omb. 1945. 4) Omb. 1925. 5) Omb. 1955.

NORGES LEVENDEFISKELAG S/L

Avdelingskontorer: Oslo kontoret 424 245. Mosjøen kontoret 329. Andalsnes kontoret 184
 Telegr.adr.: Levendefisk. Hovedkontor: Trondheim. Sentralbord 29060

FISKERNES EGEN FORRETNING.

Farkostens nummer art og navn	Anvendelse	Materiale Byggeår	Lengde	Bredde	Dybde	Maskin			Eierens (den korresponderende reders) navn og postadresse
						Hva slags	Byggeår	H. K.	
120 Mk Ruby	kt	T 94	60.0	12.0	7.5	Avanc	17	30	0 Magnus Todal, Vinsternes
121 Må Sleipner	f	T 29	22.0	6.5	3.0	Sleipn	39	6	0 Paul Espset, Indre Foldfjord
122 Må Trygg	f	T ?	20.0	5.0	2.5	Trygg	?	4	0 Nils A Sandvik, Lesund
123 Må Bølgen	f	T ?	22.0	5.0	2.5	C Perf	?	4	0 Magnus Brevik, Lurvik på N.møre
124 Mk Gry	fk	T 24	33.0	9.4	4.4	Nygrei	30	14	0 Paul Rotøy, Lurvik på N.møre
125 Må Kåre	f	T 36	27.5	8.0	3.0	Solo	39	10	0 Johannes M Torseth, Vihals
126 Mk Ulabrand	fk	T 26	35.0	10.5	5.3	V-smøl	37	15	0 Arne Oldervik, Lurvik på N.møre
127 6/å —	fk	T ?	22.3	5.1	2.3	—	—	—	0 Ola Kalvøy, Grisivågøy
129 Ms Fram ¹⁾	kf	T 26	35.5	10.8	5.0	Gideon	?	13	0 Anders I Kalland, Eidestranda
130 Mk Rennaug	tfk	T 44	70.0	18.0	7.0	Rerkord	44	50	0 Paul Todal, Vinsternes
131 Må Marna	f	T 39	22.0	6.5	2.5	Marna	?	5	0 Markus Skage, Lurvik på N.Møre
132 Må Pilen	f	T 20	24.0	6.0	3.0	Norrøn	?	4	0 Kristian Gjerde, Lesund
134 Ms Rona	fk	T 36	28.0	9.0	3.6	Skand	15	7	0 Olav E Strand, Lurvik på N.møre
135 Må Rolf	f	T ?	23.0	6.5	3.8	Sterko	?	4	0 Ole Olsen, Lurvik på Nordmøre
136 Må Sigurd I	f	T ?	23.3	6.3	3.2	Real	46	6	0 Sigurd Ormset, Aure
137 Ms Express	fk	T ?	40.0	15.5	5.4	Wichm	40	20	0 Ingvar Bjørnholm, Vinsternes
138 Må Tor	f	T ?	20.0	5.4	2.5	Sleipn	?	4	0 Anders Anesbug, Auresundet
140 6/å —	f	T 18	31.0	11.0	5.0	—	—	3	0 Johan Aas m fl, Lurvik på N.møre
142 Må Merkur 2	f	T 36	22.3	6.8	2.8	Sleipn	44	4	0 Ole Vågsand, Eidestranda
143 Ms Snar	f	T ?	26.0	8.0	3.8	Rapp	44	10	0 Johan Wigum, Vinsternes
145 Må Foldfjord	fk	T 35	27.9	8.8	4.1	Helset	31	6	0 Agnar Sletta, Foldfjorden
146 Må Kvikk	f	T 45	29.0	8.5	4.4	Heimd	47	11	0 Magnar Hagen, Engdal
149 Må Serøy	f	T 44	22.0	7.0	3.0	Sleipn	45	4	0 Ivar M Gjerde, Grisivågøy
150 Må Vika	fk	T 45	22.0	7.0	3.3	Sabb	46	5	0 Asbjørn Gjerde, Grisivågøy
151 Må Pluto	fk	T 46	27.5	7.5	3.8	Marna	45	8	0 Kåre Engdal, Engdal
152 Må Rags	f	T 35	18.0	5.8	2.4	FM	39	3	0 Ingv Semundset, Indre Foldfjord.
153 Må Måken	f	T ?	25.5	8.0	3.0	motor	34	5	0 Ludvik Riddergård m fl, Grisivågøy
154 Mk Trygg	f	T 13	30.0	10.0	3.5	Glimt	29	15	0 Kourad Ånes, Lurvik på N.møre
156 Må Dønning	fk	T 46	29.8	10.0	4.8	Bolind	30	12	0 Johannes Jøsøy m fl, Foldfjord
157 Må Bjørn	f	T ?	21.0	5.0	2.8	C Perf	?	6	0 Knut Bjørnholm, Aure
158 Må Forsøk	f	T 37	22.0	6.0	3.0	FM	37	7	0 Kåre Thevik m fl, Aure
159 Må Tuna	f	T 47	28.9	8.5	4.2	Heimd	47	11	0 Einar J Thevik, Aure
160 Må Snåp	fk	T 46	18.0	5.8	2.5	Bilm	?	55	0 Ole K Ås, Lurvik på Nordmøre
162 Ms Villy	fk	T 47	28.0	8.0	4.0	M	46	10	0 Anders Strand m fl, Lurvik på N.
163 Må Forsøk	fk	T 25	30.0	10.0	3.8	Heros	25	6	0 John L Torset, Eidestranda
164 Ms Snorre ²⁾	fk	T 33	34.5	9.8	4.5	V-smøl	33	11	0 Ole Vågsand, Vihals
166 Mk Asker ³⁾	ft	T 10	35.0	11.0	4.2	V-smøl	39	11	0 Arne Lindås, Eidestranda

M-BL. Bolsøy merkedistrikt.

1 8/å —	f	T 13	30.2	10.6	3.7	—	—	—	1 Kleive Notlag, Kleive
2 6/å —	f	T 13	27.0	8.8	3.3	—	—	—	2 Kleivenes Notlag, Kleive
3 6/å Bjørn	f	T 00	30.6	9.4	2.9	—	—	—	2 Holmens Notlag, Talset
4 Må —	f	T 10	21.8	6.5	3.2	Tennfj	26	3	0 Teodor Lillebostad, Bolsøya
5 Må Fiskeren	f	T 16	20.0	6.0	3.0	Bang	?	2	0 Georg Amundsen m fl, Bolsøya
6 8/å —	f	T 14	28.0	9.0	3.7	—	—	—	2 Gjeitnes Notbruk, Hovdenakken
7 6/å —	f	T 90	24.0	7.5	3.0	—	—	—	4 Thomas Skevik, Hovdenakken

1) Omb. 1932. 2) Omb. 1944. 3) Omb. 1945.

A.s JOHAN C. MARTENS & CO.

Telegr.adr.: «Jomartco».

BERGEN

Rikstelefon: 14363.

Kjøper alle sorter TRAN — SILDOLJE OG RUNDFISK

M-BL Bolsøy — M-B Borgund.

Farkostens nummer art og navn	Anvendelse	Materiale	Byggeår	Lengde	Bredde	Dybde	Maskin			Eierens (den korresponderende reders) navn og postadresse
							Hva slags	Byggeår	H. K.	
8 Ms Norden	f	T ?	40.0	15.8	6.0	Skand	09	12	0	Olaf Næss, Moldelien pr Molde
9 Må Snål	k	T19	21.7	6.0	2.2	Bang	22	3	0	Ole A Elnes, Bolsøya
10 6/Å —	f	T16	23.0	8.0	2.7	—	—	—	3	Martinus Draget m fl, Bolsøya
11 Må Glup	f	T90	23.0	6.0	2.5	Birkel	16	2	0	Edv Rovikneset, Hovdenakken
12 Må Sleipner	f	T24	17.0	6.0	2.6	Sleipn	28	4	0	Knut Torhus, Hjelset
13 Må Vårsol	f	T18	25.0	7.0	3.0	Statt	?	5	0	Erling Beoy, Bolsøya
14 Ms Bris	ft	T41	42.0	14.6	5.0	Avanc	16	22	1	Peder Jakobsen, Molde
15 Må Wamos	f	T36	25.0	5.5	4.0	Penta	39	10	0	Teodor Hoel, Hjertøya, Molde
17 Må Håkon	f	T23	21.0	6.5	3.0	Heimd	?	4	0	Asbjørn Gjeitnes m fl, Bolsøya
18 Må Fuglen	f	T23	19.0	5.0	3.0	Tennfj	14	3	0	Lasse Lillebø, Hovdenakken
19 Må Jarl	f	T96	23.0	5.5	2.5	Ameri	?	6	0	Olav Talset, Hjelset
20 6/Å Sverre	f	T18	28.0	9.0	3.3	—	—	—	1	Ullelands Notlag, Talset
21 Må Sigg	f	T19	19.0	5.5	1.8	Bang	22	2	0	Alf Solli, Hjelset
22 Må —	f	T37	18.0	4.5	2.5	Arch	39	4	0	B Grønningstøter, Fuglset
23 4/Å —	f	T ?	20.0	6.0	2.3	—	—	—	1	Knut Draget m fl, Bolsøya
24 Må Forsøk	f	T ?	32.0	6.5	3.5	Wichm	?	4	0	Leif Solem, Fuglset
25 Må Ran	f	T37	22.2	6.0	2.9	Marna	27	6	0	Kåre Hol, Hjelset
27 Må Måken	f	T ?	19.0	5.0	2.5	Klausa	?	2	0	Knut Harvoll, Berg pr Molde
29 Må Krabben	tf	T17	22.5	6.8	2.5	Rakne	18	3	0	Johan Lillebostad, Bolsøya
34 Mk Nyvonia	kft	T89	67.4	17.0	8.5	Grei	16	45	1	A Kristengård m fl, Talset
35 Må Henry	fk	T ?	22.0	5.0	3.0	Helset	25	4	1	Paul S Hansen, Moldelien pr, Molde
36 6/Å —	f	T ?	25.0	6.0	3.2	—	—	—	1	Ole E Bolsø m fl, Bolsøya
37 Må Fram	kf	T00	23.0	6.3	4.0	Nogva	10	3	0	P A Reset, Sund pr Molde
38 Må Våren	f	T ?	23.4	5.7	2.7	Perf	?	3	0	Normann Lillebostad, Bolsøya
39 Må Tor	f	T26	19.0	6.0	3.0	Røvik	?	3	1	Georg Amundsen, Bolsøya
40 Må Småen	f	T31	21.2	6.4	2.7	Sleipn	31	5	0	Johan Settem, Bolsøya
41 Må Fram	f	T22	25.0	7.0	3.5	Tennfj	?	3	1	Ragnvald Folesstad, Bolsøya
42 Må Ellinor	fh	T43	24.0	7.5	6.5	Gideon	39	4	1	Teodor Hoel, Molde
43 Mk Heim	f	T41	30.0	8.5	5.0	Skand	?	6	0	Georg Amundsen, Bolsøya

M-B. Borgund merkedistrikt.

1 Må Kvikk	f	T42	28.0	8.0	4.0	Stabil	22	8	0	H B Skuggen, Borgund pr. Ålesund
2 Mk Gideon	fk	T14	29.0	9.5	5.0	Gideon	14	8	1	A A Slinning, Slinning pr. Ålesund
3 Mk Hugnad	fk	T15	32.0	11.0	5.4	Gideon	15	10	2	K M K Slinning, Slinning pr. Åles.
4 Mk Gangerolf	kh	T14	40.0	14.0	6.9	Brunv	36	50	1	L P Måseidvåg m fl, Mauseidvåg
5 Mk Sigurd ¹⁾	kh	T19	53.0	15.0	7.3	Volda	33	50	4	P L Fylling, Langevåg
6 Må Lun	f	T30	18.0	4.5	3.5	Vaktm	29	4	0	Einar Vassbotn, Slinning pr Åles.
7 Mk Rex	f	T11	27.0	7.4	3.9	Hjelset	?	6	0	Peder K Sperre, Ellingsøy
8 Må Kvikk	f	T30	19.5	6.0	3.0	Synes	35	4	0	Ivar Håvold, Langevåg
9 Mk Nyo	kh	T20	51.0	14.2	6.7	Popul	24	30	1	Olav Festøy m fl, Heissa pr Åles.
10 ?/Å —	f	T03	25.0	5.0	2.5	—	—	—	1	Slotvik Notlag, Ellingsøy
11 Må Rex	f	T26	24.0	7.0	3.1	Ameri	26	8	0	Oddveig Farstad, Ellingsøy
12 Mk Storegg ²⁾	kh	T38	65.3	17.3	8.1	Wichm	37	50	1	Ole Kalvø m fl, Storekalvøy
13 Ms Snøgg 2	kf	T40	29.3	8.1	3.8	Union	44	7	0	Lauritz Båtnes, Mauseidvåg
14 Må Per	f	T32	24.0	7.0	3.7	Sabb	?	5	0	Carsten Stokke, Borgund pr. Åles.
15 Mk Fram	kh	T11	39.5	12.7	6.7	Wichm	38	20	5	K Remvik m fl, Spjelkavik

1) Omb. 1935. 2) Omb. 1946.

NORDOLJE A.s. - Tromsø

Telegr.adr.: «Nordolje». Telef.central: 68 — 551. Fabrikk og tankstasjon: 45.

Sildolje- og fiskemel-fabrikker. Raffinerings- og koldklaringsanlegg:
Medisintran, veterinærtran, samt spesialbehandlet tran for industrielt og teknisk bruk.
Tankstasjon: Import og salg av brenseloljer m. m. Dampbakeri og nothjeller.

Farkostens nummer art og navn	Anvendelse	Materiale	Byggeår	Lengde	Bredden	Dybde	Maskin			Eierens (den korresponderende reders) navn og postadresse	
							Hva slags	Byggeår	H. K.		
16 Mkr Ide	f k	T	44	34.0	11.0	5.3	Volda	33	14	0	Konrad K Bjørge, Ellingsøy
17 Må Bjørn	f k	T	38	18.0	5.5	3.5	Fr.stad	25	3	0	Bjarne Hansen, Slinning
18 Ms Palmen	k f	T	11	30.0	11.0	5.0	Heimd	?	10	0	Lars Johannessen, Slinning pr. Ales.
19 Må Kvikk	f	T	11	22.0	6.0	3.0	Bilm	?	8	0	Hønning Brathaug pr Langevåg
20 Må Bjørn	f	T	31	24.0	7.0	3.0	Wichm	34	4	0	Andreas Bjørnøy, Bjørnøysund
21 Må Pil	f	T	20	21.0	6.6	3.0	Tennfj	?	4	0	John Hestholm, Langevåg
22 Må Truls	f	T	?	20.0	6.0	2.3	Hubbs	19	3	0	J P Grytebust, Ellingsøy
24 Mk Robert ¹⁾	f	T	25	24.5	8.0	3.3	Møre	25	6	0	Fredrik Grytebust, Ellingsøy
25 Ms Viking ²⁾	f	T	10	24.0	7.0	3.8	Hjelset	?	5	0	Bjarne Øyen, Langevåg
26 Mk Artur	f k	T	45	36.0	11.4	5.8	Avanc	30	18	0	Lars Blomvik m fl, Mauseidvåg
27 Ms Fram ³⁾	f	T	?	24.0	7.0	3.8	Tennfj	?	5	0	Karl S Vegsund, Vegsund
28 Mk Rapp	t f	T	?	37.0	10.5	5.0	Finnø	18	8	1	Hilmar Larsen Vedde, Langevåg
30 Mk Havblik	t	T	17	34.0	12.0	6.0	Heimd	18	14	0	J Djubvik, Djupvikstranda
31 Må Ran	k h f	T	16	19.0	5.0	2.0	Ameri	17	4	0	Peter J Molvær, Langevåg
32 Mk Lun	k h f	T	10	27.5	10.0	5.5	Brunv	34	10	1	Nils P Grytten, Grytastranda
33 Mk Hagleik ²⁾	t	T	33	35.0	11.0	6.0	Union	35	15	1	Ole N Dybvik, Langevåg
34 Må Bjørn	f	T	?	20.0	6.0	2.5	Bolind	?	6	0	Nils Kvasnes m fl, Vegsund
36 Mk Glimt	t f k	T	?	32.0	8.5	4.0	Helset	29	10	0	Sivert Drønnesund, Alesund
37 Mk Vidar	k h	T	10	32.5	12.0	5.6	Gideon	10	8	1	P R Vedde m fl, Langevåg
38 Må Delfin	f	T	16	24.0	6.5	2.5	Real	44	4	0	Bernhard Veddegerde, Holen
39 Må Santa	f k	T	16	23.0	7.3	3.4	Stabil	?	8	0	Paul Sørnes, Skuggen
40 Mk Mågen	k h	T	11	33.0	11.5	6.3	Gideon	19	13	2	Brathaug's Sønner, Mauseidvåg
41 Må Tor	f k	T	34	20.0	5.0	3.3	Sleipn	35	6	0	Petter O Jarnes, Langevåg
42 Mk Von	k	T	11	38.0	12.5	5.9	Skand	15	25	1	Alfred Aursnes, Gåseide pr. Alesund
43 Mk Fenvid	k	T	14	37.0	12.8	6.8	Hein	27	18	0	Perry Hansen, Spjelkavik
44 Mkr Safir	f k	T	47	34.3	11.3	5.1	Volda	47	22	1	Peter J Hessen m fl, Heissa pr Ål.
45 4/å	f	T	35	20.0	7.5	2.5	—	—	3	0	Johan J Stor-Arseth m fl, Ellingsøy
46 Må Stordal	k f	T	35	28.0	8.0	3.0	Volda	37	10	0	Johan Åse, Spjelkavik
49 Mk Von	k h	T	16	41.0	14.0	6.1	Finnø	26	32	0	N Fiskestrand, Borgund pr. Ales.
50 Må Trafikk	f	T	34	26.0	8.0	5.0	Hjelset	23	5	0	Oskar Nøringseth, Heissa pr. Ales.
51 Mk Håkon	k h	T	05	48.0	14.0	6.0	Venern	34	40	4	Peder Hatlen, Borgund pr Alesund
52 Må Pål	f	T	?	17.0	5.0	3.5	Sleipn	27	4	0	Johs Nilsen Borgund pr Alesund
53 Mk Snøgg	k	T	08	32.0	10.6	5.5	Brunv	31	20	0	Jakob J Grytten, Grytestranda
54 Mk Harald 2	k h	T	35	48.6	15.8	7.7	Finnø	39	70	3	Joh H Fiskerstrand m fl, Langevåg
55 Mk Fram ⁵⁾	k	T	13	47.8	14.5	5.6	Brunv	24	42	3	K Bjørnøy m fl, Gamlemshaug
56 Må Proven	f	T	10	22.0	6.0	2.0	Nogva	25	4	0	Johan P Vågenes, Langevåg
57 Mk Sverre ⁶⁾	k h	T	15	48.0	14.0	7.7	Union	34	40	4	J L Uggedal m fl, Grytestranda
59 Må Varg	f	T	23	25.5	8.0	4.1	Elefant	23	6	0	Olav Karlsen, Vegsund
60 Mk Hugnad	t	T	25	33.0	11.5	5.4	Finnø	13	32	1	Gustav Stokke, Ellingsøy
61 Mk Svanshorn	h k	T	26	31.0	11.3	5.5	Rapp	30	17	1	Lauritz E Fvlling m fl, Langevåg
62 Mk Kveldulf ⁷⁾	k	T	15	53.5	14.0	6.7	N-Grei	29	30	0	Arthur Hasfjord, Fiskerstrand
63 Mk Kvik	f	T	17	22.0	9.0	3.8	Alpha	09	3	0	Ole Stenset, Borgund pr Alesund
64 Må Snøgg	f	T	16	25.5	7.4	3.2	Hjelset	16	4	0	K J Humlen, Gåseide pr Alesund
65 Må Record ⁸⁾	t	T	22	25.0	8.3	3.7	Dahl	23	9	0	Nils O Sperre, Ellingsøy
66 Mk Per	k	T	46	28.0	9.0	4.0	Hein	?	7	0	Arnt Humblen m fl, Humla
67 Ms Sleipner ⁹⁾	f	T	34	25.5	7.0	3.2	Nogva	37	6	0	Sverre Vigestad, Store Kalvøy

1) 9) Omb. 1937. 2) Omb. 1938. 3) Omb. 1945. 4) Omb. 1929. 5) Omb. 1926. 6) Omb. 1934. 7) Omb. 1939. 8) Omb. 1942.

FABRIKK FOR SKIPSRADIO
Spesialitet:RADIOTELEFONER OG PEILEANLEGG
for fiskefartøy.

Telegr.adr.: «Radioelektro» Telef. 403, Egersund.

Farkostens nummer art og navn	Anvendelse	Materiale	Byggeår	Lengde	Bredde	Dybde	Maskin			Eierens (den korresponderende reders) navn og postadresse
							Hva slags	BYGGEÅR	H. K.	
68 4/A —	f	T	?	24.0	8.0	3.0	—	—	—	2 Store Nørves Notlag, Borgund pr Å.
69 Mk Hugin	h k	T	12	43.4	12.4	6.4	Volda	41	30	1 Joh B Fiskerstrand m fl, Mauseidvåg
70 Må Viking	f	T	35	26.5	9.0	4.0	Sleipn	35	10	3 A Liljedals Notlag, Spjelkavik
71 Må Hurtig ¹⁾	f	T	?	25.0	7.0	2.5	Hjelset	15	4	0 E J Emlem, Borgund pr Alesund
72 Mk Håkon	k	T	27	35.0	11.5	?	Alpha	?	7	1 L R Sunde m fl, Eidsnes
73 Mk Odd	k	T	14	31.0	11.8	5.8	Alpha	14	7	2 Laurits Tronvåg, Fiskerstrand
74 Må Barde	f sl	T	?	20.0	6.0	3.0	Bolind	25	6	0 Elias M H Sperre, Ellingsøy
75 Ms Sleipner	f	T	05	25.5	7.5	5.0	Dan	06	4	0 P Engeskar m fl, Gåseidnes pr. Alesund
76 Må Snøgg	f	T	18	22.0	6.5	3.0	Hjelset	17	4	0 Karl Skuggen, Borgund pr Alesund
77 Må Storm	f	T	?	20.0	6.0	3.0	Bolind	?	6	0 Olaf Brathaug, Langevåg
78 Mk Øystein	h k	T	12	36.0	12.0	5.0	Gideon	?	10	1 Julius Terøy, Gamlemshaug
79 Må Wiggo	f	T	22	28.0	8.5	3.9	Hjelset	39	8	0 Johan Vik, Ellingsøy
80 Ms Brodd	f	T	05	29.7	10.6	5.3	Dan	18	5	0 A Ville, Heissa pr. Alesund
81 Mk Havlys	k h	T	27	33.4	12.4	4.9	Heimd	38	25	1 Knut A Slinning, Slinning pr. Alesund
82 Mk Geir	k h	T	16	33.0	12.0	5.4	Hein	16	14	1 P S Blindheim m fl, Vegsund
83 Må Møre	f	T	?	25.0	6.0	3.0	Volda	?	7	0 Karel Gamlemshaug, Gamlemshaug
85 Mk Grei	f k	T	31	35.1	8.5	5.3	Grei	25	11	0 Knut J Flo, Grytestranda
86 Mk Viking ²⁾	h k	T	27	45.0	13.3	6.0	Skand	30	30	1 Julius K Ekremsvik, Mauseidvåg
87 Må Vetan	f	T	?	18.8	6.0	3.0	Tennfj	?	4	0 Peder P Havnsund, Hamnsundstrand
88 Må Snøg	f	T	24	19.0	7.0	3.8	Nogva	24	4	0 Karl L Vågenes, Langevåg
89 Må Frednes ³⁾	f k	T	14	27.0	7.9	3.3	Finnø	23	5	0 Sigfred Breivik, Spjelkavik
90 D Syrian	h k	S	19	139.0	23.9	12.8	damp	19	600	3 Hans S Haram, Borgund pr Åles.
91 Må Tenfjord	ft	T	16	19.0	6.0	2.5	Tennfj	18	3	0 Johan H Hoff, Ellingsøy
92 Ms Rolf	ft	T	?	27.8	8.0	3.5	Alpha	07	4	0 J R Sunde, Eidsnes
93 Må Real	f	T	33	22.0	7.0	4.0	Real	31	5	0 Jetmund Myklebust, Ellingsøy
94 Må Sleipner	f	T	29	25.0	7.0	3.0	Sleipn	26	6	0 Halfred Kvasnes m fl, Vegsund
95 Mk Sverre	t	T	15	36.0	13.3	6.5	Hein	15	16	0 Olav E Fiskerstrand, Mauseidvåg
96 Ms Knut 5	f k t	T	46	26.3	8.0	3.5	Sabb	46	5	0 Per K Slinning m fl, Heissa pr. Ål.
98 Må Tendringen	ft	T	15	29.0	8.5	3.5	Gideon	08	5	0 J Almås m fl, Heissa pr. Alesund
99 Mk Fram	k	T	19	24.5	8.3	4.0	Gideon	09	4	1 Bernt Fylling, Langevåg
101 Mk Snøg	k	T	20	32.0	11.3	5.4	Bones	?	18	1 Johannes Nilsen, Storekalvøy
102 Må Langen	ft	T	27	28.0	8.5	5.0	N D M	39	6	0 Ole Myklebust, Ellingsøy
104 Må Kvik	f	T	10	21.0	6.3	3.0	Real	24	4	0 Peder P Fylling, Langevåg
106 Ms Lun	t	T	?	42.0	16.0	6.0	Finnø	24	25	0 Sevrin E Fiskerstrand, Mauseidvåg
107 Mk Haugen ⁴⁾	f k h	T	08	70.8	18.2	8.4	Union	29	60	0 Peter L Fylling, Langevåg
108 Må Kleggen	f	T	?	20.0	5.0	3.0	Marna	32	4	1 Leif Bryne, Borgund pr Alesund
109 Mk Harhaug ⁵⁾	k h b	T	19	58.2	15.8	7.4	Bolind	19	40	5 Nik N Engeset m fl, Grytestranda
110 Mk Urædd	t	T	10	38.5	12.0	5.5	Finnø	11	10	0 kristian Blomvik, Mauseidvåg
112 Må Jumbo	ft	T	37	31.0	8.0	5.0	Letvint	38	8	0 Arseth & Slotsvik, Ellingsøy
113 Må Brake	ft	T	14	20.0	7.0	4.0	Skand	11	3	0 O E Skuseth, Heissa pr Alesund
115 Mk Sula	t	T	01	96.8	19.1	0.6	J M	22	92	2 Ragnv. Solevåg m fl, Mauseidvåg

1) Omb. 1915. 2) 3) Omb. 1934. 4) 5) Omb. 1939.

Statens Kjøleanlegg og Fryseri - Alesund

Telefoner 3144.

Opprettet 1920.

Form. 3353

IS OG AGNSILD etc. Betjening døgnet rundt.

Farkostens nummer art og navn	Anvendelse	Materiale	Bygear	Lengde	Bredde	Dybde	Maskin			Eierens (den korresponderende reders) navn og postadresse
							Hva slags	Bygear	H. K.	
116 Mk Vidar	f k	T 46	31.0	11.3	5.7	Volda	46	22	1	Lars Flydal m fl, Heissa
117 Må Glimt	f	T 20	22.5	7.0	3.2	Hjelset	17	4	0	Ole Løndal, Heissa pr. Ålesund
118 Mk Egil	f	T ?	23.0	8.0	3.3	Elefant	18	6	0	Olaf Skytterholm m fl, Vegsund
119 Må Viking	f	T 13	24.0	8.0	3.3	Hjelset	13	3	0	Johan Urkevik, Langevåg
120 Mk Glimt	k	T 15	31.0	11.0	5.4	Hjelset	15	6	2	Emil K Terøy, Gamlemshaug
121 Må Sport	f	T 17	21.0	7.0	3.0	Tennfj	16	5	0	Olav Rotnes, Gåseide pr Ålesund
122 Må Rolf	f	T ?	25.0	6.5	3.1	Tennfj	18	3	0	R K Bjørkavåg, Eidsnes
123 Mk Geir ¹⁾	k h	T 04	57.1	15.8	6.5	Bolind	19	49	4	P N Urkedal m fl, Gryttestranda
124 Mk Seir	k h	T 19	57.6	16.4	8.5	Union	31	40	4	H N Urkedal m fl, Gryttestranda
125 Må Delfin	f	T 15	22.0	6.5	3.0	Hjelset	22	4	0	Jon Veibust, Vegsund
126 Ms Brodd	k t	T 03	29.0	9.0	4.0	Alpha	10	3	0	P J Lorgen m fl, Ellingsøy
127 Mk Nordlys	k	T 23	31.0	9.4	4.4	Kamp	23	10	0	Ole Solnørdal, Heissa pr. Ålesund
128 Må Trippen	f	T 22	20.0	6.5	3.0	Tennfj	34	3	0	Alfred Stadsnes, Langevåg
129 Mk Fri	f	T 29	34.0	12.0	5.2	Hjelset	29	12	0	Peter Skuseth, Heissa pr. Ålesund
130 Mk Sigurd	t	T 15	32.0	12.0	5.6	Volda	15	14	0	Sevrin Tranvåg, Mauseidvåg
131 Mkr Brattøy	h k	T 44	52.0	15.9	7.0	Hjelset	44	60	1	A/S Bratt, Orkevik
132 Mk Elf	k f	T 25	27.0	9.5	4.7	Nogva	25	7	1	Oskar Olsen m fl, Emleim
133 Mk Jupiter	k	T 13	25.0	8.0	4.0	Gideon	19	5	1	Johannes T Nymark, Langevåg
134 Mk Magne	t	T 20	62.1	14.7	6.2	Wichm	?	39	0	Vedde-sildolje og fiskemel-fabrik A/S, Ålesund
135 Må Rapp	f	T 16	23.0	7.0	3.0	Helset	17	3	0	Ragnvald Olsvik m fl, Olsvik pr. Ålesund
136 Mk Prøven	k	T 12	31.0	11.7	5.8	Alpha	14	14	2	Hans Valen, Mauseidvåg
137 Må Snøgg ²⁾	f	T 20	22.6	5.2	2.6	FM	25	8	0	Jakob Havnsund, Bjørnøysund
138 Må Kvik	f	T 16	23.0	6.5	2.9	Hjelset	16	3	0	P L Sunde m fl, Spjelkavik
139 Må Sport	f	T 14	26.0	8.5	3.0	Tennfj	14	4	0	Elias Kvasnes, Vegsund
140 D Bratt ³⁾	h k	J 96	125.7	20.7	11.0	damp	96	250	0	A/S Bratt, Orkevik
141 Må Troll	f	T 28	25.0	7.5	3.5	Hjelset	?	3	0	Livius Stafseth m fl, Vegsund
142 Må Kvik	f	T 98	21.0	7.0	3.5	Gideon	05	4	0	Laurits Svinnø, Borgund pr. Ålesund
143 Må Trafik ⁴⁾	f t	T 20	26.9	9.0	5.8	Helset	39	10	0	O Hessen m fl, Heissa pr. Ålesund
144 Mk Heljan	k	T 16	29.0	10.6	5.4	Alpha	06	9	1	J P Hjellen, Spjelkavik
146 Må Lorghaug	f	T 08	20.0	7.0	4.0	Tennfj	20	3	0	L H Lorgen m fl, Ellingsøy
147 Må Nornen	f	T 47	26.0	7.0	4.0	Drott	?	6	0	Karl Slinning, Hatlane
148 Mk Snøg	k	T 25	26.0	12.0	5.8	Rekord	18	12	1	Peder P Eidsnes, Eidsnes
149 Må Nor	f	T 13	20.5	6.3	3.5	Fjærtof	10	2	0	G Gundarsen, Langevåg
150 Må Ina	f	T 44	15.0	5.0	2.5	Stuart	44	4	0	Ottar Giske, Ellingsøy
151 Ms Fred	t	T ?	40.0	15.0	6.0	Dan	17	10	0	P Robek m fl, Borgund pr Ålesund
152 Mk Håkon	f t	T 12	26.0	8.1	3.9	Alpha	?	6	0	G Reitehaug, Eidsnes
153 Mk Mågen	k h	T 15	44.0	14.0	7.5	Laval	30	35	0	Peder Gjerde m fl, Syvikgrend
155 Mk Sverre	t	T 08	35.5	12.0	5.8	Dan	11	10	0	K Blindheimsnes, Vegsund
156 Må Sjøblomsten	f	T 00	24.0	7.0	3.8	Tennfj	15	3	0	L R Solevåg m fl, Eidsnes
157 Ms Borgnes	t	T 79	67.1	19.6	6.7	Hansa	28	59	0	Erl. Vågsholm m fl, Hatlane pr Ål.
158 Må Vidar	f	T 05	29.0	7.5	3.0	Tennfj	16	3	0	Petter P Kongsberg, Vegsund
159 Må Rapp	f	T ?	17.0	5.0	2.5	Ameri	20	4	0	Tore Breivik, Spjelkavik
161 Mk Von	f	T ?	27.5	8.0	3.0	Alpha	?	4	0	Ole J Bjørnøy, Gamlemshaug
162 Mk Neptun	f	T 10	23.0	7.0	3.0	Hjelset	10	2	0	K S Vågnes m fl, Langevåg

1) Omb. 1935. 2) Omb. 1944. 3) Omb. 1950 og 1958. 4) Omb. 1937.

BRODRENE AARSÆTHER a.s

Etablert 1877.

Ålesund

Rikstelefon 2800.

Filialer i Svolvær, Kabelvåg, Henningsvær og Risvær.

> > Tufjord, Ingøy, Kjellefjord, Mehann, Vardø og Vadsø.

KJØPER FISK — LEVER — TRAN OG ROGN.

Farkostens nummer art og navn	Anvendelse	Materiale Byggeår	Lengde	Breidde	Dybde	Maskin			Eierens (den korresponderende reders) navn og postadresse	
						Hva slags	Byggeår	H. K.		
163 Må Grei ¹⁾	f	T 38	28.0	7.5	4.0	Hjelset	15	3	0	Johan Taftesund, Ellingsøy
164 Må Anne Lise	f	T ?	21.9	6.0	4.0	motor	31	7	0	Arne Wiig, Skuggen pr Alesund
165 Må Skjoldur	ft	T 15	22.0	8.0	3.3	Hjelset	17	3	0	P P Åse m fl, Borgund pr Alesund
169 Ms Blåfjell	ft	T 14	28.0	8.5	3.7	Bergs	15	5	0	Hans K Akslen m fl, Emleim
170 Må Skjak	f	T 25	21.0	7.0	3.5	Helset	55	6	0	Karl J Lauritzen, Langevåg
171 Mk Kvik	ft	T 16	25.0	8.0	3.7	Møre	17	6	0	Ingvald Hofset m fl, Ellingsøy
173 Må Odin	f	T 14	24.0	8.2	3.5	Hjelset	14	4	0	E O Gåseidnes, Gåseidnes pr. Åles.
174 Må Nasset	k f	T ?	30.0	8.0	4.0	motor	24	8	4	Næss Notlag, Ellingsøy
175 Mk Hai	f	T 12	24.5	8.0	3.0	Hjelset	14	3	0	Petter K Aines, Langevåg
176 Må Einar	f	T 14	18.0	5.5	3.3	Tennfj	16	3	0	N S Hessen, Heissa pr. Alesund
178 Må Pål	f	T 27	24.0	7.0	3.5	Union	30	7	0	E L Blindheim, Borgund pr. Alesund
179 Mk Sport	k	T 13	32.0	9.0	3.6	Hein	20	9	0	Elias J Grytten, Gryttestrand
180 Må Rapid	ft	T 24	27.0	8.0	3.7	Hjelset	25	5	1	Inge Skuseih, Hessa
183 Må Fiks	f	T 14	22.0	8.0	3.5	Ameri	17	6	0	Sevrin Vegsund, Vegsund
184 Må Fram	f	T 04	17.0	5.0	2.5	Ameri	14	3	0	Sevrin Vegsund, Vegsund
186 Må Bølgen	f	T 01	20.1	8.0	3.0	Hjelset	14	2	0	Karl Vadseth, Orkevik
187 Må Snøken	f	T 18	22.0	6.0	2.0	Sleipn	20	3	0	Karl J Lauritzen, Langevåg
188 Må Snøg	f	T 10	22.0	7.0	2.5	Hjelset	19	2	0	Ludvik Jensen m fl, Langevåg
189 Mk Ask	k	T 32	35.0	11.5	5.6	Grei	25	17	0	Karl L Lorgen m fl, Ellingsøy
190 Må Tryg	f	T 98	24.0	7.0	2.5	Tennfj	16	3	0	K K Lillekalvø, Kalvøy, Ellingsøy
192 Mk Arthur ²⁾	h k	T 07	55.0	15.0	9.0	Brunv	36	50	4	Reidar Søvik m fl, Gamlemshaug
193 Må Niogutten	f	T 16	21.0	6.5	2.8	Hjelset	16	3	0	Alf A Nørve, Nørve pr. Alesund
194 Må Per	f	T 26	23.0	7.5	4.0	Møre	25	6	0	E Fiskerstrand m fl, Mauseidvåg
195 Må Frierfjord	f	T 05	20.0	6.0	3.0	Ameri	17	4	0	Bastian Skarbø m fl, Langevåg
196 Mk Skjærva ³⁾	t	T 27	26.0	8.5	3.7	Alpha	19	6	0	Jon Stokke, Ellingsøy
200 Må Odin	f	T 03	20.0	5.0	3.0	Ameri	17	4	0	P O Remen m fl, Spjelkavik
202 4/Å —	f	T ?	24.0	8.0	2.5	—	—	—	1	Molværs Notlag, Langevåg
203 6/Å Kvik	f	T 00	25.0	8.5	3.0	—	—	—	2	Bergs Notlag, Nervesund pr. Alesund
205 Mk Gideon	k	T 08	36.0	12.0	8.0	Dan	17	12	1	Mathias Brune, Langevåg
206 Mkr Dollstein	h k	T 46	90.1	21.8	10.6	Diesel	46	260	1	Hans Rasmussen, Hatlane
207 6/Å —	f	T 95	26.0	9.0	3.0	—	—	—	1	Blindheims Notlag, Spjelkavik
208 Mk Odd	k	T 11	31.5	11.5	5.5	Hein	12	6	2	Elias Engeskar, Borgund pr Åles.
210 Må Cody	f	T 20	26.0	7.0	3.0	Helset	21	6	0	J Gamlemshaug, Gamlemshaug
211 4/Å —	f	T 90	20.0	8.0	2.5	—	—	—	1	Stadsnes Notlag, Langevåg
212 Må Falk	f	T 10	25.0	6.0	3.0	Tennfj	18	5	0	Hans J Søvik m fl, Gamlemshaug
214 4/Å —	f	T ?	20.0	8.0	2.5	—	—	—	1	Ekornåsvåg Notlag, Ikornåsvåg
216 Må —	f	T 15	28.0	9.0	4.0	Real	?	6	1	Martinus Gamlemshagen, Gamlemshaug
217 Må Nero	f	T 16	24.0	7.0	3.3	Hjelset	16	3	0	Knut Blindheimsnes, Vegsund
218 Mk Kometen ⁴⁾	k	T 03	30.0	9.0	4.0	Alpha	09	4	0	Otto Lehmann, Vegsund
220 Må Rediget	f	T 15	23.0	6.0	3.0	Hjelset	?	5	0	S L Furmyr, Spjelkavik
222 Må Sundheim	f	T 21	25.0	6.0	2.0	Real	?	8	0	G Kalsnes m fl, Nervesund pr Åles.
223 Må Strande-										
mand	f	T 16	21.0	6.5	3.5	Sleipn	20	5	0	Severin Grimstad, Ellingsøy
225 Må Knut	f	T 07	22.0	6.5	3.3	Stabil	07	4	0	Knut L Åse, Åse pr Alesund

1) Omb. 1945. 2) Omb. 1938 og 1946. 3) Omb. 1942. 4) Omb 1915.

MONOPOL'S KOBBERSTOFF

Farkostens nummer art og navn	Anvendelse	Materiale Byggear	Lengde	Bredde	Dybde	Maskin			Eierens (den korresponderende reders) navn og postadresse	
						Hva slags	Byggear	H. K.		
226 Må Rapp	f	T 13	20.0	6.0	2.9	Vaktm	19	4	0	Paul Åsnes m fl, Langevåg
227 Må Signal	f	T 01	23.0	6.4	3.8	Hjelset	?	3	0	R Myklebust m fl, Ellingsøy
231 Må Jarnes	f	T 14	19.1	6.2	2.5	Sleipn	20	4	0	Ole P Jarnes, Langevåg
232 Mk Snaug ¹⁾	f	T 28	26.0	7.0	?	Hjelset	?	6	0	Karl K Blomvik, Mauseidvåg
233 Ms Rap ²⁾	f	T 30	24.5	7.0	4.5	Helset	20	3	0	Hans E Ramsvik, Ikoråsvåg
234 Mk Svalen	ft	T 34	29.0	9.0	4.8	Hjelset	22	6	0	Oddvin Bjørge, Ellingsøy
236 Ms Sjølyst	f	T ?	25.0	6.0	5.0	Ameri	?	8	0	Johan Ringstad, Mauseidvåg
237 Må Harding	f	T 05	26.0	6.7	3.0	Sleipn	20	4	0	Lars Kvalstein m fl, Ellingsøy
244 Må Kvik	f	T 12	23.0	6.0	3.5	motor	?	4	0	Andr B Øvrevoll, Spjelkavik
245 Mk Nor	k h	T 15	36.0	11.4	5.8	Bønes	30	18	2	Sverre P Blindheim, Vegsund
246 Må Sleipner	f	T 19	21.0	6.3	2.5	Sleipn	20	4	0	Paul Aanes, Langevåg
247 Må Kvass	f	T 20	21.0	6.5	3.0	Hjelset	?	4	0	Ole J Fiskerstrand, Mauseidvåg
248 Må Normann	f	T 12	23.0	6.5	3.0	Dahl	12	5	0	O O Lillekalvo, Kalvøy, Ellingsøy
249 Må Asphaug ³⁾	f	T ?	19.5	6.0	2.7	Tennfj	18	3	0	Paul Vestre, Langevåg
250 Må Tuxham	f	T 17	18.5	4.4	2.7	Tuxha	18	4	0	O I Skjånes, Spjelkavik
251 Mk Jarl	f k	T 19	34.0	11.2	5.8	Volda	?	12	0	Olav Dybvik, Borgund pr. Ålesund
252 Må Sleipner	f	T 19	19.0	6.0	2.5	Sleipn	20	4	0	Jens O Molvær, Mauseidvåg
253 Ms Snøgg	f	T 26	27.0	7.0	3.2	Wichm	21	7	0	Severin Urvik, Langevåg
254 Må Rogar	f	T 05	25.0	7.0	3.0	Tennfj	15	3	0	Ole J Ødegården m fl, Vegsund
255 Må Bøgutten	f	T 17	23.0	7.0	3.0	Alpha	17	4	1	Johan Lærstad, Borgund pr. Ålesund
257 M Kelvin	t	T 18	25.0	5.0	4.0	Kelvin	18	10	0	Peder Linge, Slinning pr Ålesund
258 Ms Måsen ⁴⁾	f	T 15	27.0	7.2	4.0	Hjelset	38	6	0	Sig. Svinøy m fl, Gåseid pr. Åles.
259 Må Rapp	f	T 25	24.0	6.3	3.5	Helset	35	4	0	Sverre Volle, Langevåg
260 Mk Albatros	t	T 06	38.7	13.0	5.7	Alpha	12	6	0	E E Fiskerstrand m fl, Mauseidvåg
261 Må Kjalken	ft	T 16	18.6	6.0	3.0	Ameri	19	6	0	Edv Davnes, Langevåg
262 Må Trafik	f	T 29	28.0	7.0	3.5	Hjelset	?	6	0	I Hessen m fl, Heissa pr Ålesund
263 Må Freidig	f	T 32	25.0	7.0	3.5	Tennfj	?	4	0	E J Kvasnes, Eidsnes
264 Mk Alstein	t	T 96	45.0	13.0	5.0	Dan	17	20	0	O Garshol & Co A/S, Borgund pr. Ålesund
266 6/Å Kvik	f	T 12	28.0	8.0	3.5	—	—	—	1	Vegsund Notlag, Vegsund
267 Må Sverre	f	T 26	26.0	8.0	4.5	Hjelset	20	5	0	Johan Kvalstein, Ellingsøy
269 Mk Trygg	k	T 15	31.7	12.3	4.7	Hjelset	18	25	1	V Is Urjedal, Gryttestrandå
270 Må Agder	f	T ?	23.0	6.0	3.0	Sterk	?	5	0	Daniel Tranvåg, Mauseidvåg
271 Må Kjell	f	T 31	24.0	7.0	4.5	Tennfj	12	5	0	N P Larsgård, Borgund pr. Ålesund
272 Må Kvik	f	T 15	24.0	7.3	2.5	Tennfj	21	3	0	R S Årnes, Vegsund
274 4/Å —	f	T 02	24.0	9.0	2.5	—	—	—	2	Biørnøy Notlag, Gamlemshaug
275 6/Å —	f	T ?	25.0	9.0	3.0	—	—	—	2	Gamlemshaug Notl., Gamlemshaug
276 6/Å —	f	T 10	28.0	9.0	4.0	—	—	—	1	Søviks Notlag, Gamlemshaug
278 4/Å —	f	T 03	19.0	7.0	2.5	—	—	—	2	Voldstads & Lorgens Notl, Ellingsøy
281 Må Ruggen ⁵⁾	f	T ?	22.0	7.0	3.0	Hjelset	20	3	0	Jens Olsvik, Borgund pr Ålesund
282 Ms Proven	f	T 33	25.0	7.5	3.5	Tennfj	33	5	0	Severin I Langøy, Ellingsøy
283 Må Rapp	f	T 15	22.0	6.5	3.5	Nogva	28	3	0	Caroliuss Molvær, Langevåg
284 Må Per	t	T 27	27.0	8.9	3.5	Bolind	27	6	0	Kern. Slinning, Slinning pr. Ålesund

1) Omb. 1934. 2) Omb. 1942. 3) Omb. 1920. 4) Omb. 1945. 5) Omb. 1928.

Reassuranseinstituttet for Fiskefarkoster

Handelens og Sjøfartens Hus. Postboks 100, Bergen.

Farkostens nummer art og navn	Anvendelse	Materiale Byggeår	Lengde	Bredde	Dybde	Maskin			F. & fangsbr.	Eierens (den korresponderende reders) navn og postadresse
						Hva slags	Byggeår	H. K.		
285 Må Kvikk	k f	T'38	30.0	9.0	4.7	Hjelset	28	6	0	Jakob O Bjørge, Ellingsøy
286 Må Glimt	f	T'25	28.0	9.0	4.2	Stabil	25	5	0	Lars Tørlen m fl, Humla
287 Må Vesle Per	f	T'29	27.0	8.0	5.0	V-kyst	29	5	0	Peter Vik, Ellingsøy
288 Må Rolf	f	T'22	26.5	8.0	4.0	Hjelset	22	4	0	Bernt P Slotsvik, Ellingsøy
290 Må Erling	f	T'17	24.8	7.8	3.6	Hjelset	18	4	0	Hans Brahaug, Langevåg
291 Må Odder	k h	T'16	45.2	15.5	6.3	Volda	?	50	0	Hans Volstad m fl, Ellingsøy
292 Må Fram	t	T'18	24.0	7.0	3.3	Alpha	?	4	0	Sigv. Myklebust, Heissa pr. Alesund
294 Må Kvikk ¹⁾	f	T'31	25.0	6.0	3.3	Rakne	27	3	0	Johan Rodt, Ellingsøy
296 Må Rita	ft	T'45	26.0	7.0	4.5	Real	?	12	0	Erling Rørstad, Mauseidvåg
298 Må Frantzholm	ft	T'22	22.3	8.0	3.5	Alpha	29	4	0	Karl E Vågneshaug, Orkevik
299 Må Ruggen	f	T'16	23.0	7.0	3.5	Kamp	10	6	0	Lars Furholm m fl, Orkevik
300 Må Arnold ²⁾	f	T'27	28.0	7.5	3.5	Brunv	39	10	0	Hans Slotsvik, Ellingsøy
301 Må Real	f	T'27	22.0	5.0	2.5	Brunv	?	10	0	Petter T Blomvik, Mauseidvåg
302 Må Opal ³⁾	f	T'34	23.0	6.5	3.5	Farsta	37	5	0	Peder J Hesse, Heissa pr. Alesund
304 Må Albatros	f	T'31	25.0	6.5	3.0	Hjelset	?	4	0	Nikolai Ekornåsvåg, Ikornåsvåg
305 Må Kvikk	f	T'20	21.0	7.0	3.5	Samso	19	4	0	Peder Måseidvåg, Holen
308 Må Leif	f	T'?	21.0	7.0	3.0	Bergs	?	5	0	L H Fiskerstrand, Mauseidvåg
309 Må Kvikk	f	T'30	24.0	7.0	4.0	Lyn	27	6	0	Karl P Måseide, Mauseidvåg
312 Må Smart	f	T'19	30.0	8.0	3.7	Hjelset	30	6	0	Lars Roald, Storenørve
315 Må Svan	k	T'15	31.0	12.0	5.5	Hjelset	15	8	1	Peder Bjørge m fl, Ellingsvåg
317 D Rundehorn	k h	S'07	100.2	18.0	8.9	damp	07	170	0	A/S Rundehorn, Langevåg
318 Må John	f	T'35	24.0	5.0	3.0	Nogva	?	3	0	Sevrin A Lunheim, Mauseidvåg
320 Må Thor	f	T'?	18.0	5.0	3.0	Sterk	?	5	0	J Weibust, Eidsnes
321 Må Hugin	f	T'?	24.0	7.0	4.0	B S	30	6	0	A J Hessen, Heissa pr Alesund
322 Må Rita	f	T'29	22.0	6.0	2.5	Real	28	6	0	N E Fiskerstrand, Borgund, Alesund
323 Må Olaf	f	T'17	20.5	6.0	3.5	Hjelset	17	3	0	Ole Rørstad m fl, Mauseidvåg
327 Må Glimt ⁴⁾	h k	T'32	44.0	13.0	6.2	Brunv	32	28	1	Lars J Kalvøy m fl, Storekalvøy
329 Må Snålen	f	T'34	24.0	6.0	3.1	Heimd	?	3	0	Ole O Vegsund, Vegsund
331 Må Måsen	f	T'?	24.0	6.0	3.3	Hjelset	29	5	0	K J Gamlem, Gamlemshaug
333 Må Snøgg	f	T'?	19.0	6.0	3.0	Tennfj	30	3	0	Peder K Terøy, Gamlemshaug
334 Må Reiman	f	T'32	30.0	8.4	5.5	Brunv	?	7	0	Ole O Veibust, Vegsund
336 Må Svanen	f	T'32	25.5	6.4	2.7	Regal	?	5	0	Elias A Søviknes, Gamlemshaug
337 Må Per Gynt	f	T'24	27.8	8.0	4.3	Bjørn	24	5	0	Hans Steinsoth m fl, Hatlane pr. Alesund
338 4/å	f	T'31	20.0	7.0	3.0	—	—	—	—	Furnes Notlag, Mauseidvåg
339 Må Real	f	T'21	19.4	6.0	3.0	Ameri	21	8	0	Ole H Leirvåg, Eidsnes
342 Må Kvikk	ft	T'30	26.0	6.0	?	Hjelset	?	6	0	Hans P Fiskerstrand, Mauseidvåg
344 Må Vonheim ⁵⁾	k t	T'15	62.2	17.0	7.8	Avanc	22	44	2	Knut R Søvik m fl, Gamlemshaug
345 Må Rapp	fk	T'26	23.0	5.0	3.0	Ameri	24	5	0	Karl R Giske, Ellingsøy
347 Må Arild	f	T'?	26.0	8.0	6.0	Klause	?	4	0	R Davidsen, Borgund pr. Alesund
351 Må Falken	k	T'16	31.0	11.5	5.2	Hjelset	?	12	1	Johan O Volstad, Ellingsøy
352 Dk Vesleper	ik h t	T'18	72.5	23.1	12.9	damp	18	280	7	A/S Polar, Alesund
353 Må Notholm	t	T'?	62.0	17.3	7.0	Normo	19	50	1	Hjalmar Frøyenes, Borgund pr. Alesund

1) 4) Omb. 1934. 2) Omb. 1932 og 1938. 3) Omb. 1936. 5) Omb. 1939.

Forlang CAMPBELL ANDERSEN'S FISKEREDSKAPER

Bergen.

MONTERT NOT — NOTLIN — TAU — SNØRER etc. — FABRIKK OG BARKERI
Telegr.adr. Campelco. Rikstelefon 96895, eller central 98195

Farkostens nummer art og navn	Anvendelse	Materiale	Bygear	Lengde	Bredde	Dybde	Maskin			F. & fangs-b.	Eierens (den korresponderende reders) navn og postadresse
							Hva slags	Bygear	H. K.		
354 Må Njørd	f k	T 37	25.0	8.0	4.5	Sabb	32	5	0	Oskar Valdal, Langevåg	
355 Mk Kapella ¹⁾	k	T 90	44.0	14.0	6.0	Hein	16	26	1	Benj. Vaksholm, Borgund pr Ales.	
357 Mk Diamand	k	T 37	28.7	8.7	4.9	Kamp	?	8	0	Oskar Hessen m fl, Heissa pr Ales.	
358 Må Tedy	f	T ?	20.0	5.5	4.0	Wichm	25	4	0	Karl Grønmyr, Langevåg	
359 Må Odd	f k	T ?	20.7	5.9	2.9	Hjelset	?	4	0	Peder Blomvik, Fiskerstrand pr. Alesund	
360 Må Anna	f	T ?	18.0	5.0	3.0	Ameri	?	2	0	Hans Ness, Langevåg	
363 Må Per	f	T ?	24.0	5.0	3.5	Hjelset	12	3	0	Gunnar G Molvær, Langevåg	
364 Må Olagut	f t	T 30	26.0	8.0	4.3	B S	30	6	0	Bjarne Vikenes, Langevåg	
365 Må Speed	f k	T ?	27.0	6.0	3.5	Statt	31	5	0	Olaus Larsgård, Borgund pr. Ales.	
366 Ms Måken	f k	T 10	45.3	14.9	6.9	Grei	31	17	2	Johan Dyroy, Spjelkavik	
368 Må Odin	f	T 29	20.0	5.7	3.2	Tennfj	34	3	0	Peder Andreassen, Langevåg	
369 Mk Brødrene	k	T 26	39.5	13.0	5.8	Hein	?	14	1	Olav Gamlem, Gamlemshaug	
370 Må Ago	f	T 38	21.0	6.3	3.5	Tennfj	?	3	0	Ole K Slinning, Heissa	
371 Må Røis	f t	T ?	29.5	7.0	4.5	Hjelset	?	6	0	Inge Skuseth, Hessa pr. Alesund	
372 Må Spretten	f	T 19	18.0	4.7	2.6	Sleipn	19	4	0	Karl Kalvøy, Lille-Kalvøy	
373 Må Vikhaug	t	T 28	25.0	7.0	3.0	Tennfj	28	5	0	Johan L O Hoff, Ellingsøy	
374 Må Bamse	t f	T 30	26.0	8.0	3.5	Bolind	30	15	0	Solbjørg Rekdal, Heissa pr. Ales.	
375 Mk Fart	t f	T 30	30.0	10.0	4.0	Hjelset	30	12	0	Sigvald Myklebust, Heissa pr Ales.	
377 Mk Haugen	k	T 23	34.0	11.4	6.3	Finnø	28	15	0	Lars Saure m fl, Ellingsøy	
378 Må Bamse	f	T 31	18.0	4.5	3.0	Wichm	31	2	0	Nils Hanken, Humla	
379 Ms Normann	f k	T 42	29.0	8.0	4.5	FM	28	7	0	Lars Blindheimsnes m fl, Vegsund	
380 Må Tor	f	T ?	17.0	5.0	2.5	Gray	?	3	0	Torv. Flatnes, Langevåg pr. Ales.	
381 Må Viking	f t	T 27	23.0	7.9	4.0	Tennfj	17	5	0	Elias Hatlebø m fl, Spjelkavik	
382 Ms Reform	k	T 44	30.0	9.0	4.8	Volda	45	14	0	Palmer Breivik, Spjelkavik	
383 Må Tor	k f t	T 28	26.0	9.0	8.0	Bolind	28	12	0	Rotek & Co., Alesund	
384 Mk Gudrun	f k	T 40	34.0	11.0	5.0	Hein	33	18	0	Hjalmar Bjørkevåg, Eidsnes	
386 Mk Napp	k f	T 24	33.0	11.0	5.0	Hjelset	26	10	0	Martin Veddegjerde m fl, Djuvikstranda Borgund pr. Alesund	
387 Må Glimt	f	T 24	18.0	6.0	3.5	Real	26	5	0	Martinus K Dypvik, Borgund pr. Alesund	
388 Ms Ottran ²⁾	k f	T 40	35.6	9.5	4.2	Brunv	40	12	0	A N Hessen m fl, Heissa pr. Ales.	
389 Må Nordlys	k f	T 23	30.0	8.3	4.4	Hjelset	?	10	0	Bjarne Kildehaug m fl, Vegsund	
390 Må Pia	f	T 28	21.0	6.0	2.5	Sterk	31	4	0	Klaus Hatlen, Hatlane pr. Alesund	
391 Må Trygg	f	T 33	22.0	6.0	?	Tennfj	25	3	0	S Dybvik, Valebugt pr. Alesund	
392 Ms Kvikk 2	f k	T 37	25.0	8.0	3.8	Bolind	40	8	0	Edvin E Fiskerstrand m fl, Fiskerstrand pr. Alesund	
393 Mk Arvid	f k	T 24	32.0	11.0	5.0	Finnø	22	16	0	Johan Hofseide, Ellingsøy	
394 Må Smart	f	T 25	18.5	4.8	3.0	Ameri	?	4	0	Odd Svino, Gåseide pr Alesund	
395 6/å —	f k	T 39	27.0	8.0	3.5	—	—	—	3	Elias L Blindheim, Vegsund	
396 Mk Snøgg	f k	T ?	29.0	11.0	5.0	Hjelset	25	12	1	Oskar Giske, Ellingsøy	
397 Mk Reidar	k f	T 24	25.5	7.0	3.8	Klausa	38	6	0	Ludvik P Kalvø m fl, Storekalvøy	
398 Mk Tor	k	T 17	32.0	10.2	4.3	Finnø	?	12	0	Lars Flydal m fl, Heissa pr. Ales.	
399 Må Måken	k	T 36	19.0	5.0	3.0	Solo	36	3	0	Jan Hundeide, Langevåg	
400 Mk Sjøblomsten	k	T 38	29.7	9.9	4.3	Heimd	46	14	0	Konrad O Slinning, Heissa pr. Alesund	

1) Omb. 1931. 2) Omb. 1943.

JOTUN^S

**BUNNSTOFFER OG
SKIBSMALINGER**

Farkostens nummer art og navn	Anvendelse	Materiale	Byggeår	Lengde	Bredde	Dybde	Maskin			Eierens (den korresponderende reders) navn og postadresse
							Hva slags	Byggeår	H. K.	
401 Ms Lyn	f	T	38	30.0	9.0	4.6	Union	32	10	0 Ole Lervåg, Eidsnes
402 Mk Borg	kh	T	32	48.0	14.3	7.3	Finnø	32	50	1 Ellert Volstad mfl, Ellingsøy
404 Må Sleipner	fk	T	37	23.0	7.0	4.0	Sabb	44	5	0 Ole Akre, Mauseidvåg
406 MbK Arne	kf	T	18	35.0	11.8	5.7	Volda	20	14	0 Lars O Dybvik, Orkevik
407 Må Skarv	f	T	36	19.0	5.0	2.3	Wolve	35	5	0 Norm. Magnussen, Heissa pr Åles.
408 Må Duks	ft	T	?	22.0	6.0	3.0	Snøgg	32	5	0 Peder Ness, Ellingsøy
410 Må Snøgg	f	T	44	17.7	5.4	2.2	Sleipn	29	4	0 Per Sliining, Sliining pr Ålesund
411 Mk Bjørn ⁴	kf	T	23	37.0	9.3	5.3	Farsta	42	10	0 Peter Fylling, Langevåg
412 Må Sigeren	f	T	21	23.0	6.0	3.5	Farsta	32	4	0 Ingvald K Vegsundrab, Vegsund
413 Må Trygg	f	T	24	26.0	8.0	4.0	Gideon	19	5	0 Erling Olsen, Borgund pr Ålesund
414 Må Berto	f	T	?	20.0	5.0	4.0	Tennfj	?	5	0 Petter Nybø, Orkevik
415 Mk Trygg	tslf	T	14	33.0	12.0	5.8	Volda	43	28	0 Alfred Aurnes, Borgund pr. Åles.
416 Mk Odin	t	T	98	39.0	13.5	6.0	Finnø	?	22	0 Røbek & Co, Borgund pr. Åles.
418 Må Fix	fk	T	42	27.0	8.0	3.9	Klause	44	7	0 John Vegsundvåg m fl, Ikornåsvåg
419 Mk Glimt	kf	T	39	35.0	9.0	5.5	Dahl	?	18	0 Ragnv Fiskerstrand, Borgund pr Å.
420 Må Tass	fk	T	33	21.0	6.0	3.0	Ameri	?	4	0 Karl E K Dybvik, Mauseidvåg
421 Må Svanen	f	T	30	18.7	5.3	3.2	Sleipn	25	4	0 Rolf Myklebust, Ellingsøy
422 Må Ruth	f	T	30	22.3	6.4	3.2	Gray	30	5	0 Lars E Bryne, Borgund pr. Åles.
423 Mk Drott	kf	T	12	30.0	11.6	6.0	Volda	19	10	0 Harald N Dybvik, Orkevik
424 Må Alken	fk	T	?	20.0	5.0	3.3	Ameri	?	4	0 Ragnar Tøsse, Langevåg
425 Må Egil	f	T	33	26.0	7.5	4.0	Volda	33	7	0 Thomas Havnegjerde, Langevåg
426 Må Bølgen	f	T	?	24.0	6.6	3.2	Tennfj	18	3	0 Kr. Halsteinsen, Borgund pr. Åles.
427 Mk Magne	kf	T	42	30.5	9.5	4.9	Bolind	?	20	0 Mikal Mikalsen, Langevåg
429 Må Sleipner	f	T	27	24.0	6.0	2.8	Tennfj	?	4	0 Oluf Danielsen, Nørvasund
430 Ms Elida	t	T	92	58.0	17.0	8.0	Rapp	30	45	0 Nikolai Dybvik, Langevåg
431 Ms Elae	f	T	?	26.9	7.3	3.3	Hjelset	28	4	0 L Dronnesund m fl, Heissa pr Åles.
434 Må Egil	f	T	43	22.0	6.0	2.1	Hjelset	?	3	0 Einar Hanken, Humla
435 Mk Jarl	kh	T	43	33.0	10.0	5.0	Finnø	15	15	0 Saron K Dybvik, Mauseidvåg
436 Ms Donning	kf	T	43	29.0	8.7	4.4	Elefant	32	8	0 Johan L Ekrem, Mauseidvåg
437 Må Sport	kf	T	18	28.0	7.5	3.3	Hjelset	20	4	0 Peder Kvasnes, Vegsund
438 Ms Tor	kf	T	43	28.0	8.0	3.8	Kamp	?	8	0 Bj. M Humlen, Humla pr. Ålesund
439 Må Viking	fk	T	27	28.0	8.0	5.5	Hjelset	30	4	0 Petter I Langøy, Ellingsøy
440 6/å —	f	T	?	21.0	7.0	3.0	—	—	—	0 Laurits Soviknes m fl. Sovikgrend
441 Mk Signal	f	T	28	30.8	10.0	4.2	Stål	28	4	0 Karsten Vedde, Orkevik
442 4/å —	f	T	?	30.0	6.0	4.0	—	—	—	0 Hansund Notlag, Hamnsundstrand
443 Må Staurund	fk	T	36	23.4	7.4	3.2	Klause	33	4	0 Frithjof Emblem, Hatlane pr Åles.
444 Må Kvikk	f	T	44	23.5	6.5	3.0	motor	?	6	0 Rasmus Solheim, Langevåg
445 Må Run	f	T	32	18.4	5.0	2.6	motor	18	4	0 Angell Nakken, Hatlane pr Ålesund
446 Må Kvikk	f	T	43	18.0	5.6	3.2	Sleipn	43	3	0 Ole Andreas J Molvær, Langevåg
447 Må Sigg	f	T	45	22.0	6.4	2.8	Helset	39	4	0 Ole N Dypvik, Hatlan

1. Omb. 1943.

KONGENSGAT 15
TELEGR.ADR.: SEILMADSEN
TELEFONER: 21 42 — 21 00

JOHAN A. MADSEN & CO.

SEIL- OG PRESENNINGSFABRIKK

ÅLESUND

SYNING AV ALLE SLAGS SEIL OG
PRESENNINGER, FABRIKASJON AV
SKIPS- OG FISKERIUTSTYR m. m.

Farkostens nummer art og navn	Anvendelse	Materiale	Byggeår	Lengde	Bredde	Dybde	Maskin			Eierens (den korresponderende reders) navn og postadresse
							Hva slags	Byggeår	H. K.	
81-MV. Brattvær merkedistrikt										
1 Mkr Argus	k h	T 42	44.0	13.0	6.5	Finnø	42	42	2	Anders Jonassen m fl, Vestsmøla
2 Mk Gudrun ¹⁾	k	T 15	43.0	12.8	5.7	Finnø	39	34	7	J B Stensønes, Vestsmøla
3 Må Ran	k	T 20	32.5	10.0	4.5	Heros	16	5	1	Johs Skomsøyvåg, Sørsmøla
4 Mk Troll ²⁾	k	T 15	37.0	12.7	6.0	Gideon	24	22	7	Nikolai B Skomsøy, Sundhl.
5 Må Arvid	f k	T 36	23.4	8.5	4.2	F M	36	4	0	Ole H Skomsøy, Vestsmøla
6 Må Brim	k	T 27	29.0	9.5	3.5	Wichm	27	6	0	Patrik Kr Skomsøyvåg, Vestsmøla
7 Må Heim	k f	T 25	28.0	9.0	3.5	Møring	16	4	0	Erling O Møyholm, Sundholmen
8 Må Svanen	k	T 25	23.0	6.0	3.0	Bolind	25	6	0	Alfred Fredly, Vestsmøla
9 Må Joth	f	T 30	20.0	5.5	3.0	Heimd	22	4	0	Th Dyrnes, Vestsmøla
11 Må Liv	f k	T 38	27.1	8.5	4.7	Smøla	16	6	0	Herm. Kjønnø, Odden på N.møre
12 Mk Anna	k	T 26	31.5	10.0	4.5	Heimd	39	14	0	Kristian Møllerop, Vestsmøla
13 Må Størja	f	T 29	23.0	8.0	3.0	motor	?	5	0	Johan Nordhaug, Vestsmøla
14 Mk Drott	k h	T 38	48.0	14.5	5.8	Union	35	39	4	Nils Blakstad sen. m fl, Vestsmøla
15 Mk Viking	k	T 15	29.9	10.3	4.1	Smøla	38	11	0	Mikal Eines, Vestsmøla
16 Mk Fiskeren ³⁾	h k	T 15	45.2	13.8	6.7	J M	26	45	3	Fredrik T Ringsø m fl, Sørsmøla
17 Mk Dagfinn	k	T 35	32.0	11.2	6.0	V-smøl	29	15	2	Olav Kvammen m fl, Vestsmøla
18 Mk Gjesund	k h	T 29	29.5	8.5	4.0	Statt	15	6	0	Ole N Skomsø, Sundholmen
19 Mkr Milev	h k	T 45	65.6	19.9	8.5	Heimd	44	100	4	Ivar H Neerland m fl, Vestsmøla
20 Mk Maggi	k	T 25	31.0	10.0	4.6	Skand	10	10	1	Nikolay N Skomsø, Sundholmen
21 Ms Nordlys ⁴⁾	k	T 15	32.0	10.5	4.0	Union	30	10	0	Nils Karlsholm, Sørsmøla
22 Ms Blik ⁵⁾	k	T 11	34.0	11.0	5.8	Brunv	25	12	2	K P Stenberg, Odden på N.møre
23 Mkr Viktoria 1	h k	T 30	57.0	21.2	9.0	Bolind	30	75	3	Johs. Holm m fl, Dyrnes, Vestsmøla
24 Må Treff	f	T 20	20.0	5.5	3.0	Regal	26	5	0	Johannes Holm m fl, Vestsmøla
25 Ms Fram 1	f k	T 37	35.2	11.7	4.7	Rapp	38	17	0	Ole H Skomsøy m fl, Vestsmøla
26 Må John	f	T 30	20.0	7.5	3.0	Sleipn	30	5	0	Einar Reitan, Odden på N.møre
27 Må Fram ⁶⁾	k	T 14	28.0	9.0	4.3	Gideon	14	7	0	Birger Smevåg, Odden på Nordmøre
28 Må Sabb	f k	T 38	22.3	7.4	3.2	Sabb	38	4	0	Jakob Lilleenes, Vestsmøla
29 Mk Rolf 2	k	T 26	29.0	9.5	5.0	Kamp	?	10	0	S. Lyngvær m fl, Hallarøy
30 Mk Orholm	f k	T 39	39.0	12.3	5.8	Finnø	37	22	1	E N Reitan m fl, Odden på N.møre
31 Mk Kapella ⁷⁾	k	T 16	42.5	13.0	5.7	Stabil	22	20	5	Isak J Stensønes m fl, Vestsmøla
32 Må Jari	k	T 28	27.0	8.5	3.5	Helset	20	6	0	Helge Tallerås, Brattvær
33 Må Snorre	f	T 45	20.0	7.0	3.0	Marna	42	6	0	Isak J Stensønæs, Odden på N.møre
34 Mk Høgholm	k	T 19	41.1	13.5	6.7	Rapp	20	29	1	Reidar Fredly m fl, Vestsmøla
35 Må Klubben	k f	T 30	27.0	9.0	3.8	Hjelset	17	8	0	Paul Bakken m fl, Vestsmøla
36 Må Fulmar	f	T 38	33.0	7.0	3.0	Marna	38	16	0	Olav Dyrnes, Vestsmøla
37 Mk Mody	k	T 12	32.0	11.0	5.8	V-smøl	?	15	4	Bernhard Stølen m fl, Jøstølen
38 Må Odd	f	T 40	22.0	7.0	5.0	Sabb	39	3	0	Bernt Asprong, Vestsmøla
39 Mk Ruth ⁸⁾	k	T 16	48.5	14.0	6.7	Grei	31	30	4	Rudolf Dalheim m fl, Vestsmøla
40 Må Frigg	f k	T 31	29.0	8.4	5.2	Gideon	12	4	0	H H Tranø, Hallarøy på N.møre
41 Må Leif	f k	T 35	24.0	7.0	5.0	Glimt	35	6	0	Arne K Falck m fl, Vestsmøla
42 Ms Sjøvik	f k	T 47	27.0	8.0	3.5	Sabb	46	5	0	Ottar Roksvåg, Sørsmøla
43 Må Bækken	k	T 20	29.0	9.0	5.0	Alpha	13	10	0	Ole Nordhaug, Vestsmøla
44 Mk Lancing	h k	T 12	50.9	18.6	8.4	Brunv	35	48	1	Anders T Kjønnø, Odden på N.møre
45 Må Alen	f	T ?	20.0	5.5	2.5	C Perf	30	6	0	August Furu, Vestsmøla

1) Omb. 1937. 2) 5) Omb. 1938. 3) Omb. 1942. 4) 8) Omb. 1934. 6) Omb. 1927. 7) Omb. 1956.

O. HOLLINGSÆTHER A.s

Telef. 1928.

ELEKTROTEKNISK FORRETNING, Kristiansund N.

Telef. 1928.

BÅTLYSANLEGG — INSTALLASJONER — BATTERIER — RADIO

Farkostens nummer art og navn	Anvendelse	Materiale	Byggeår	Lengde	Bredde	Dybde	Maskin			Eierens (den korresponderende reders) navn og postadresse
							Hva slags	Byggeår	H. K.	
46 Ms Harald ¹⁾	k	T 25	31.8	8.7	3.3	V-smøl	35	11	0	Rasmus Kruse m fl, Vestsmøla
47 Ms Astrid ²⁾	k	T 08	35.0	11.5	3.8	Skaud	16	12	1	Martin Ringsø m fl, Sørsmøia
48 Må Belgen	f	T 44	23.0	7.3	3.0	Sleipn	44	5	0	Karl Kruse m fl, Brattvær
50 Må Drott	f	T 35	23.0	8.0	3.0	Drott	41	7	0	Tomander Skillingen m fl, Odden på Nordmøre
51 Må Monny	f k	T 36	20.0	5.5	3.5	Marna	37	4	0	A Kr. Lyngvær, Hallarøy
52 Må Leif	k	T 30	29.0	9.5	4.2	Finno	19	7	1	Peder J Stensones, Vestsmøla
53 Må Krasin	f k	T 42	23.4	6.9	4.2	Sabb	42	4	0	Ingar Kr. Råket, Vestsmøla
54 Mkr Steinsøy	h k	T 45	45.0	13.8	7.0	Union	45	30	1	Petter O Stensø m fl, Odden på N.
55 Mk Sjø- blomsten ²⁾	k	T 25	29.5	7.2	4.3	V-smøl	38	11	1	J Framnes m fl, Vestsmøla
56 Må Helge	f k	T 47	24.0	8.0	3.5	Helset	47	6	0	Johan Johansen m fl, Brattvær
57 Må Dag	f k	T 37	22.0	6.0	3.0	F M	35	4	0	Daniel Dyrnes, Vestsmøla
58 Mk Nor	f k h	T 39	33.0	11.6	7.4	Brunv	42	28	1	Peder B Gjelberg, Vestsmøla
59 Må Von	k f	T 26	25.0	7.5	4.0	F M	45	6	0	Ole Daleng, Odden pr. N.møre
60 Ms Fremtid	k	T 32	41.8	13.5	5.8	Wichm	32	12	1	Patrik Furu m fl, Vestsmøla
61 Må Torsken	f k	T 38	22.0	7.0	4.0	Sleipn	38	5	0	Aug. Schølberg, Hallarøy
62 Må Fremad	k f	T 38	24.0	8.5	3.0	Hjelset	37	8	0	Nils Joøy, Hallarøy
63 Må Bjarne 2	k	T 29	30.0	9.5	4.0	Hein	16	6	0	P O Stensøy, Odden på N.møre
64 Mk Freidig ⁴⁾	f k	T 27	41.4	11.0	5.2	Vølun	33	17	1	Beret M Stensones, Vestsmøla
65 Må Sveb	f t	T 33	21.0	6.0	3.0	F M	26	4	0	Johannes J Kruse, Brattvær
66 Må Otto	f k	T 37	19.0	5.5	3.3	Sabb	40	3	0	Thomander Mortensen, Vestsmøla
67 Må Forsøk	f	T 34	22.5	9.0	2.8	Sleipn	38	5	0	Magnar Sandvik, Vestsmøla
68 Må Havleik	f k	T 47	20.0	6.7	3.4	Sabb	43	5	0	Olav Kruse m fl, Vestsmøla
69 Mk Juanita ⁵⁾	k h f	T 34	37.0	11.5	4.5	Brunv	37	20	1	Alf Strømskog m fl, Odden på N.
70 Må Liv	f k	T 30	21.0	5.5	3.0	Sleipn	35	5	0	John Kr. Lyngvær, Sørsmøla
71 Ms Bliks	k	T 23	26.0	8.7	3.8	Møring	?	6	0	H K Falck m fl, Vestsmøla
72 Må Glimt	k f	T 33	24.0	6.0	3.0	Glimt	33	8	0	Herman Reitan, Sørsmøla
73 Mkr Brusholm	k h	T 39	53.3	17.5	7.9	Finno	39	70	3	Asbj Th Dyrnes m fl, Vestsmøla
74 Må Kjapp	f	T 42	21.2	6.4	3.2	Sleipn	45	5	0	Peder J Farstad m fl, Brattvær
75 Mk Bris	k h	T 43	40.4	13.1	5.9	Union	43	30	1	Johannes Stensones, Vestsmøla
76 Ms Fram ⁶⁾	f k	T 25	27.0	8.0	3.7	Helset	25	6	0	Peder M Dyrnes, Vestsmøla
77 Ms Vesthavet	h	T 33	54.2	18.0	8.0	Union	33	75	1	Olav Dyrnes, Vestsmøla
78 Mkr Perlen 2	f h	T 42	40.0	13.0	5.3	Nygrei	28	20	4	Bernt Stensones m fl, Vestsmøla
79 Må Truls	f k	T ?	22.0	5.5	2.5	Hjelset	28	6	0	Kolbjørn Olsen, Vestsmøla
80 Må Skom	f k	T 36	23.0	7.5	3.0	V-kyst	24	4	1	J Grundvåg-Knutsen, Vestsmøla
81 Må Harald	f k	T 48	19.0	5.0	3.0	Sleipn	48	5	0	Håkon Eines, Vestsmøla
82 Må Leif	f k	T 31	26.5	8.5	3.5	Glimt	42	6	0	G Rotvær, Hallarøy
83 Må Alf	f k	T ?	24.4	7.4	4.2	Statto	19	5	1	Magnar Sandvik, Vestsmøla
84 Må Real	f k	T 38	23.0	6.0	3.0	Real	38	7	0	Martin Knudsen, Vestsmøla
85 Må Søstrene	k	T 30	21.0	6.0	4.0	Tennfj	30	3	0	Emil O Betten, Odden på N.møre
86 Ms Ruth	k	T 08	38.0	13.5	5.5	Tuxha	23	18	1	E Reitan jun, Odden på N.Møre
87 Ms Argo ⁷⁾	f k	T 14	36.2	11.9	4.4	Sterko	42	20	1	Eilert Åsen m fl, Vestsmøla
88 Må Kvip	f k	T 40	25.5	8.0	5.3	Helset	?	5	1	Iver Maridal, Vestsmøla
89 Mk Sverre	k	T 32	30.0	9.0	6.0	Alpha	25	8	1	E Sandvær, Hallarøy
90 Må Nurre	f k	T 43	21.0	5.5	2.9	Sabb	43	5	0	Arne Møllerup, Vestsmøla
91 Må Glimt	f	T 42	22.0	7.0	3.2	Sabb	42	4	0	Kristian T Råholm, Vestsmøla

1) 3) Omb. 1938. 2) Omb. 1934. 4) Omb. 1941. 5) Omb. 1936. 6) Omb. 1928. 7) Omb. 1937.

SJØKART

VINKLER - PASSERE - LINJALER - KURSBØKER - ALMANAKKER
for fiskere og sjømenn, samt all SJØFARTSLITTERATUR og KARTER fåes i

A.s Lunde & Co. Bok- & Papirhandel
Telefon 11568. — BERGEN —

C. Sundtsgt. 2.

Farkostens nummer art og navn	Anvendelse	Materiale	Byggeår	Lengde	Bredde	Dybde	Maskin			Eierens (den korresponderende reders) navn og postadresse
							Hva slags	Byggeår	H. K.	
92 Må Flink	fk	T 43	24.0	7.0	4.0	Statto	19	5	0	Anders T Kjønnøy, Odden på Nordmøre
93 Må Fram 2	fk	T 24	28.0	8.0	4.0	Glimt	29	8	0	Einar Tranøy, Sørsmøla
94 Må Belgen	k f	T 11	23.4	7.9	3.2	Sabb	40	5	0	Magnar Sveinsen, Vestsmøla
95 Mk Barden	k	T 37	38.0	12.8	6.1	Brunv	37	28	1	Nils Dyrnes m fl, Vestsmøla
96 Mk Havbris	fk	T 28	28.0	9.2	4.0	Skand	13	10	1	Herman Gulla m fl, Vestsmøla
97 Må Proven ¹⁾	k	T 03	24.5	8.0	4.5	Helset	24	8	0	A J Solvær, Hallarøy
98 8/4 —	k	T 05	23.0	5.0	4.0	—	—	—	—	Edv. Sandvær, Hallarøy
99 Må Styggen 2	k	T 34	24.0	7.6	4.0	Sleipn	37	6	0	Ole S Tranøy, Hallarøy
100 Må Vollvåg	fk	T 43	24.0	7.0	3.7	Sabb	43	5	1	Jens Grundvåg-Knudsen m fl, Vestsmøla
101 Ms Hvalrosen	fk	T 15	47.0	11.0	6.0	Gideon	34	22	0	A Tallerås, Brattvær
102 Må Snøgg	k f	T 42	23.0	7.0	3.0	Sabb	42	5	0	Fredr Kruse m fl, Brattvær
103 Mk Viking	k	T 26	27.5	8.5	4.0	V-smøl	30	11	0	A Andersen, Råket pr Vestsmøla
104 Må Maks	f	T 42	22.0	7.0	3.1	Sabb	42	5	0	Henrik N Råket, Vestsmøla
105 Mk Balder ²⁾	k	T 25	28.0	8.8	4.8	Rapp	27	10	0	Rudolf R Fredly, Vestsmøla
106 Må Snekk	k	T 37	22.0	5.0	4.0	Sleipn	37	4	0	Kormann Hansen, Sørsmøla
107 Må Lina	fk	T 47	22.3	6.9	3.2	Sabb	45	5	0	Bjarne Fredriksen, Brattvær
108 Må Odin 2	ft	T 29	29.0	10.0	5.0	V-smøl	39	6	0	Ole Bjerkan, Vestsmøla
109 Må Skreia	fk	T 45	23.0	7.8	3.5	FM	45	6	0	Johs Strand, Vestsmøla
110 8/4 —	k	T 06	23.5	5.0	2.2	—	—	—	—	Andr O Skomsø, Vestsmøla
111 Må Stanley	fk	T 28	33.0	10.8	6.0	Sterko	34	6	0	Ingar Skillingen m fl, Odden på Nordmøre
112 Mk Freidig ³⁾	k	T 11	35.0	11.7	6.8	Sleipn	45	5	0	Herm J Råket m fl, Vestsmøla
113 Må Soløy	fk	T 40	25.0	8.5	3.0	Furset	41	5	0	Sigvart J Solvær, Hallarøy
114 Mkr Drotholm	fk h	T 43	63.0	17.5	8.0	Union	42	59	1	Nils Flakstad m fl, Vestsmøla
115 Må Alken	fk	T 25	28.0	9.0	4.0	Hjelset	27	5	0	Arne Gjeldberg, Vestsmøla
117 Må Vulkan	fk	T 01	20.0	6.0	2.5	Hjelset	12	3	0	D P Sørheim, Sørsmøla
118 Må Perfekt	f	T 32	24.0	6.0	4.0	Sleipn	45	5	0	Bernhard Eines, Vestsmøla
120 Må Alken 2	k	T 32	25.0	4.5	3.5	Alpha	13	0	0	Olaf O Tranøy, Hallarøy
121 Mk Snøgg	k	T 25	28.0	8.0	4.2	Grei	15	19	0	Iver Flataukan, Vestsmøla
123 Må Start	fk	T 42	22.0	6.5	3.0	Hjelset	20	7	0	Martin Ringsø m fl, Sørsmøla
124 Må Kvikk ⁴⁾	k	T ?	24.0	6.0	3.5	Sabb	43	4	0	Konrad Strømskog, Odden på N.
125 Mk Sjølyst	k f	T 19	29.0	8.0	4.1	Alpha	12	6	1	Arne T Kjønnø, Vestsmøla
126 Mk Brørne	h k	T 28	41.7	12.5	6.3	Rekord	25	20	2	Johs. P Lind, Vestsmøla
127 Må Harri	k	T 16	22.0	6.6	3.1	motor	?	5	0	Georg Lyngvær, Hallarøy
128 Mk Ford ⁵⁾	k	T 19	32.0	12.0	6.0	Finnø	?	8	1	Rolf Hansen, Hallarøy
129 Må Fiskeren	k	T 23	30.0	9.0	4.4	Gideon	12	4	1	Johan Larssen, Vestsmøla
130 Må Teddy	f	T 30	21.0	6.0	3.0	Ø M	33	6	0	Emil Otterholm m fl, Sundholmen
131 Må Bjørg	f	T 34	24.0	5.0	3.0	Hjelset	?	5	0	Johan Moyholm, Sundholmen
132 Må Erna	f	T 39	20.0	5.0	2.7	Skand	21	5	0	Oskar Stensonæs, Vestsmøla
134 Må Monsoy	fk	T 35	22.0	6.0	3.0	Sabb	40	4	0	Alfr Monsoy m fl, Vestsmøla
135 Må Rex	fk	T 32	22.0	6.0	3.0	Sleipn	32	4	0	Ernts Blakstad, Vestsmøla
136 Mk Neptun	k t	T 16	36.5	12.0	6.0	Rekord	24	14	0	Magnus Hjelberg, Vestsmøla
138 Må Presto	fk	T ?	22.0	6.0	2.5	Solo	26	5	0	Jakob Flataukan, Vestsmøla
139 Må Liv	fk	T 35	25.0	8.0	3.6	Heimd	29	7	0	Johan Øye, Odden på Nordmøre
140 Må Hilder	fk	T 47	21.7	7.0	3.0	FM	45	4	0	Peder Hagen, Brattvær

1) Omb. 1942. 2) Omb. 1955. 3) Omb. 1947. 4) 5) Omb. 1943.

JOTUN^S BUNNSTOFFER OG SKIBSMALINGER

M-BV Brattvær — M-BS Bremsnes.

Farkostens nummer art og navn	Anvendelse	Materiale	Byggeår	Lengde	Bredde	Dybde	Maskin			Eierens (den korresponderende reders) navn og postadresse
							Hva slags	Byggeår	H. K.	
141 Må Tor ¹⁾	k	T 18	33.5	10.2	4.9	V-smøl	39	11	0	Ole I Solheim, Vestsmøla
142 Må Sleipner	tk	T 45	23.0	7.3	3.0	Sleipn	45	7	0	Ingebr Olsen m fl, Brattvær
143 Må Pil	k	T 35	23.0	7.0	4.9	FM	39	6	0	Ingar J Stensønæs, Vestsmøla
144 Må Kvikk	f	T 42	24.4	8.5	4.2	—	—	—	3	Peder Ernes m fl, Vestsmøla
145 Må Lyn	fk	T 39	22.5	7.0	?	Sleipn	39	7	0	Magnar Lyngvær, Hallarøy
146 Må Klar	fk	T 46	24.4	8.5	3.2	FM	46	6	0	Peder O Gjostel, Oddeu på Nordmøre
147 Må Grieg ²⁾	f	T ?	25.5	6.5	2.9	Heimd	?	5	0	Jakob Greff, Vestsmøla
148 Må Ina	k	T 28	31.0	10.0	5.0	Wichm	29	10	1	Nikolai Gjostel m fl, Sorsmøla
149 Må Koral	fk	T 44	23.0	7.0	3.0	FM	?	4	0	Asbj I Stensønæs, Vestsmøla
150 Må Kvikk	f	T 20	20.0	6.0	2.3	Marna	25	4	0	Fredr Ringsø, Sorsmøla
151 Må Ragnvald	k	T 19	48.0	13.5	6.7	Skand	35	40	1	Moe Storvik m fl, Vestsmøla
152 Må Erling ³⁾	k	T 28	29.5	9.0	4.3	V-smøl	37	11	0	E O Strømskog, Oddeu på N.møre
154 Må Brødrene ⁴⁾	k	T 29	38.5	11.0	4.2	V-smøl	29	15	1	Oskar Otterholm, Vestsmøla
155 Må Artur ⁵⁾	k	T 29	28.0	9.0	4.3	Nygrei	25	9	1	Lars Øie m fl, Oddeu på N.møre
157 Må Urd	k	T 06	33.0	10.0	4.0	Alpha	06	4	0	Olaf Sivertsen, Oddeu på N.møre
158 Må Agder	f	T 30	35.0	12.3	5.2	Wichm	36	20	1	Johannes Holm m fl, Vestsmøla
159 Må Sjøspreit	tk	T 30	73.3	18.3	8.2	Union	30	60	0	L Dreier Taknes m fl, Hallarøy
161 Må Snøgg	fk	T 33	28.0	8.0	3.8	V-smøl	31	4	0	Ole E Lyngvær, Hallarøy
164 Må Harald	k	T 13	36.0	12.0	6.0	Levan	26	22	0	Ole Dyrnes m fl, Vestsmøla
165 Må Gregers	kf	T 29	24.0	7.0	4.0	Sleipn	28	6	0	G Tranøy v/ K Tranøy, Sorsmøla
168 Må Brødrene ⁶⁾	t	T 30	55.0	13.5	6.0	Union	37	60	0	Ole D Taknæs, Hallarøy

M-BS. Bremsnes merkedistrikt.

1 Må Heim ⁷⁾	k hf	T 13	27.0	9.0	3.7	Glimt	33	12	0	Alfr. Olsen m fl, Dable i Bremsnes
2 Må Fisk	f	T 42	25.5	8.0	5.9	Heimd	32	7	0	Asbj. Langbak, Langøy på N.møre
3 Må Lyn	f	T ?	22.0	5.0	3.0	Perfek	?	3	0	Lars Nedal, Ekkilsøy
4 Må Snurp 3	k	T 43	95.3	21.2	10.9	Wichm	42	150	2	Jonas Visnes, Kjønnøy
5 Må Kola	kh t	T 20	61.4	16.5	9.0	Union	28	60	1	Karl Lystad, Bremsnes på N.møre
6 Må Prøven	k	T 39	19.0	6.0	3.0	Levan	?	3	0	Karl L Leite, Kjønnøy
7 Må Signal 2	k	T 43	37.0	12.0	4.5	Skand	?	16	0	Thorvald Hoseth, Kjønnøy
8 Må Pilen	f	T 20	20.0	7.0	3.0	Perfek	20	4	0	Arthur Sæther, Ljosøy
9 Må Norkyn ⁸⁾	k	T 14	54.0	15.5	7.7	Wichm	39	40	2	Edvard I Ellingvåg, Kjønnøy
10 Må Trygg	k	T 14	30.0	9.0	3.3	Heros	14	4	0	Ludv. Hendnes m fl, Henda
11 Må Rap ⁹⁾	k f	T 16	36.0	10.0	5.0	Glimt	17	12	0	Paul Andai, Kjønnøy
12 Må Nord- stjernen	kh	T 15	43.0	13.5	5.7	Nygrei	26	35	1	Lars P Sørvik, Kjønnøy
15 Må Sild	fk	T 14	38.5	13.0	5.7	Brunv	23	24	3	Lars Solhøy, Kvalvik pr Kr.sund N
16 Må Laksen	f	T 43	20.0	7.0	2.5	Ø M	35	5	0	Kr. Lysø, Hasseløy pr. Kr.sund N.
17 Må Torsken	f	T ?	19.0	6.3	2.0	Sleipn	34	4	0	Olaf T Hasseløy, Henda
18 Må Bella	fk	T 30	32.0	9.0	4.0	Gideon	?	6	0	Trygve Hasseløy, Henda
19 Må Ploy ¹⁰⁾	k	T 15	48.0	13.5	5.8	Finno	37	42	3	Oluf Stokke, Sveggesundet
20 Må Svanen ¹¹⁾	kh	T 15	31.0	10.5	5.3	Tuxha	33	14	0	J P Øksenvåg m fl, Sveggesundet
22 Må Prøven	k hf	T 15	27.0	9.5	4.7	Finno	24	10	0	Karl K Nyholm, Sveggesundet

1) Omb. 1939. 2) Omb. 1946. 3) 4) Omb. 1937. 5) 6) Omb. 1938. 7) Omb. 1936. 8) Omb. 1945.
9) Omb. 1942. 10) Omb. 1937. 11) Omb. 1943.

O. HOLLINGSÆTHER A.s

Telef. 1928. ELEKTROTEKNISK FORRETNING, Kristiansund N. Telef. 1928.

BÅTLYSANLEGG — INSTALLASJONER — BATTERIER — RADIO

Farkostens nummer art og navn	Anvendelse	Materiale	Byggeår	Lengde	Bredde	Dybde	Maskin			F. & langb.	Eierens (den korresponderende reders) navn og postadresse
							Hva slags	Byggeår	H. K.		
23 Mk Holmen	kh	T	17	62.7	18.8	7.4	Union	40	60	2	Samuel Lyse, Hasløy
24 Må —	kf	T	26	19.0	4.5	3.0	Nogva	16	2	0	Nils J Solbakken, Sveggesundet
25 Må Seir	kf	T	40	24.5	7.5	3.5	Marna	31	6	0	Ingvald Stene, Langøyneset
26 Ms Freidig ¹⁾	k	T	24	34.0	10.1	4.8	Helset	24	8	0	Joh. O Kvernes m fl, Sveggesundet
27 Mk Myra ²⁾	k	T	14	60.0	16.0	8.3	Wichm	35	50	2	Ole N Otterlei m fl, Ekkilsøy
28 Mk Veide- mann ³⁾	k	T	18	51.0	14.0	6.9	Hjelset	19	25	3	Magnar Karlsen, Ekkilsøy
29 Mk More ⁴⁾	kh	T	06	76.3	18.3	7.2	Bolind	16	60	1	Ragnv Otterlei m fl, Ekkilsøy
30 Ms Blomvåg	k	T	16	52.3	18.3	7.1	Wichm	35	40	1	Ragnv Otterlei m fl, Ekkilsøy
31 Må Våg 1	k	T	42	23.0	7.0	3.6	Marna	42	5	0	Ivar Lilleøksenvåg, Bremsnes pr. Nordmøre
32 Må Rapp	ft	T	?	26.0	6.0	4.0	Sleipn	27	6	0	Herm. J Kronberg, Sveggesundet
33 Må Lysningen	kf	T	36	23.0	6.0	3.4	Hjelset	20	4	0	Even E Seivåg, Sveggesundet
34 Må Odd	fk	T	38	25.8	7.1	3.2	Helset	31	8	0	Karl Fjortoft m fl, Ekkilsøy
35 Må —	kf	T	?	26.0	8.0	3.5	Sterko	16	3	0	Arnulf Jansen, Rensvik
36 Ms Rap	k	T	18	34.0	10.6	4.2	Rapp	38	14	0	Magnar Hoel, Henda
37 Mk Norvald	kh	T	14	37.0	12.4	6.2	Rapp	27	20	1	Ivar Solberg, Bremsnes på N.møre
38 Må Fri	k	T	13	28.0	9.0	4.5	Helset	16	6	0	Karl. K Furo, Bremsnes på Nordmøre
39 Må Seien	k	T	43	20.0	6.0	5.0	Marna	43	4	0	Trygve Uran m fl, Kjønnøy
40 Må Rapp	f	T	35	21.0	6.3	2.5	motor	?	6	0	Peder K Strand, Bruhagen
41 Må Hjalla	f	T	37	25.0	7.5	3.0	Regal	?	10	0	Ragnvald Hagen, Rensvik
42 Må Kvikv	f	T	43	20.0	6.0	1.8	Marna	44	4	0	Ivar O Sveegen, Sveggesundet
43 Mk Odd	k hf	T	09	30.3	9.9	4.6	Finnø	14	7	1	John H Langø m fl, Kjønnøy
44 Mk Erling ⁵⁾	kh	T	33	62.0	15.5	5.8	Wichm	36	40	4	Jonas Visnes, Kjønnøy
45 Mk Roksend ⁶⁾	kh	T	19	70.0	16.1	8.4	Diesel	43	70	6	Jonas Visnes, Kjønnøy
46 Mk Nor ⁷⁾	k	T	04	48.0	14.5	7.1	Bolind	16	32	4	Peder A Uran m fl, Kjønnøy
47 Mk Erling ⁸⁾	k	T	12	45.0	12.0	6.2	Bergs	40	35	2	Olaf Furo m fl, Bremsnes på Nordmøre
50 Må Mona	kf	T	31	20.0	5.0	4.0	Sleipn	31	3	0	Ole O Brevik, Bruhagen
51 Mk Stanley ⁹⁾	k	T	18	48.0	14.0	7.0	Finnø	29	42	4	Jakob K Gården, Ekkilsøy
52 Må Inger	f	T	?	20.0	6.0	3.1	FM	49	5	0	Konrad K Kjønnøy, Kjønnøy
53 Mkr May	kt	T	42	75.0	19.1	8.6	Wichm	33	70	2	J E Johnsen m fl, Langøyneset
54 Må Sabben	fk	T	40	25.0	5.0	4.3	Sabb	49	7	0	Sivert Sætherbø, Rensvik
55 Må Odin	f	T	?	20.0	4.0	2.5	Rollo	28	4	0	Anders O Uran, Kjønnøy
56 Må Rolf	f	T	45	23.0	7.0	3.0	—	—	—	3	Ragnvald R Brevik, Bruhagen
57 D Arne	kt	S	07	73.8	16.5	9.0	damp	07	90	2	Andr Søbstad m fl, Langøyneset
58 Må Gerd	f	T	31	18.5	5.3	3.5	Sleipn	30	3	0	Olaf Strandheim, Bremsnes på N.
59 Må Sæl	kf	T	31	21.0	6.0	3.0	Marna	31	6	0	Olaf J Strøm, Sveggesundet
61 Må Bjergvin	fk	T	?	29.8	9.3	4.0	Grei	?	10	0	Charles Holås, Bremsnes på N.møre
62 Må Oddvar	f	T	46	18.5	5.0	2.5	Sleipn	26	3	0	Johannes Strøm, Bremsnes på N.
63 Må Terna	f	T	?	22.0	6.0	4.0	Gray	?	4	0	H Gundersen, Dahle pr. Kr.sund
64 Ms Kruger ¹⁰⁾	tk	T	08	36.0	12.2	4.9	Dan	18	7	4	B Holten m fl, Rensvik
65 Mk Staut ¹¹⁾	k	T	05	56.0	14.0	7.1	Wichm	41	40	5	Ingv. Uran m fl, Kjønnøy
66 Ms Hassel ¹²⁾	tk	T	01	37.9	11.7	6.2	Skand	?	18	2	Ole T Fladset, Bådalen

1) Omb. 1944. 2, 6) 8) Omb. 1940. 5) Omb. 1945. 4) Omb. 1953. 5) 12) Omb. 1941. 7) Omb. 1939. 9) Omb. 1954.

10) Omb 1926. 11) Omb. 1956 og 1944.

1/3 VAAGENS BRUK, Kristiansund N.

Telefon 1036.

Skipsverft. Mekanisk verksted.

Telefon 1036.

Bestyrer: Torleif Eriksen.

TRESKIPSREPARASJONER. 3 OPPHALINGSSLIPPER. MASKINREPARASJONER.

Farkostens nummer art og navn	Anvendelse	Materiale	Byggear	Lengde	Bredde	Dybde	M a s k i n		Eierens (den korresponderende reders) navn og postadresse	
							Hva slags	H. K.		
67 Må Fram ¹⁾	k	T 13	31.5	9.3	4.3	Rapp	42	7	0	Konrad K Henden, Henda
68 Må Forsøk	fk	T 15	27.0	8.0	3.4	Heros	15	4	0	K Gjøten, Bremsnes på Nordmøre
69 Må Von	f	T 35	24.0	7.0	3.8	Marna	?	5	0	Erling Sørset, Bremsnes
70 Mk Fridtjof	k	T 13	39.3	12.2	4.2	Heimd	23	20	1	Arne Røeggen m fl, Svevgesundet
71 Må Lyren	fk	T 45	23.0	7.3	3.0	Marna	43	6	0	Nikolai Berget, Svevgesundet
72 Må Omsø	f	T 35	23.0	6.0	2.7	Sleipn	39	4	0	Paul Grytnes, Omsø pr. Kr.sund
73 Må Måken	fk	T 35	23.0	5.8	3.0	Sabb	?	4	0	Magnar Kjønnøy, Kjønnøy
74 Mk Kveiten ²⁾	k	T 19	38.0	11.0	5.5	Avanc	33	18	0	Torger Henden, Henda
75 Må Spurven	f	T ?	20.0	6.0	3.0	Ø M	?	3	6	Peder D Hasselø, Hasløy
76 Må Ternen	fk	T 44	24.0	8.0	3.0	Marna	42	4	0	Johan Løvold, Langøyneset
78 Ms Lykken ³⁾	k	T 37	31.0	9.0	3.5	Heimd	46	11	0	Oskar Wåge, Svevgesundet
79 Må Brodt	f	T 41	20.0	5.5	3.0	Marna	44	3	0	K Løvold, Langøy på Nordmøre
80 10/A Gjeita	f	T 10	27.0	6.0	3.0	—	—	—	6	Emil Sæter, Rensvik
81 Må Gunnar	f	T 43	23.0	7.0	3.5	Real	43	5	0	Hans Øksenvåg, Bremsnes i N.møre
82 Må Prøven	f	T 35	18.0	5.0	4.0	Perfek	35	4	0	Olav Leite m fl, Bremsnes på Nordmøre
83 Må Håp	kh	T 20	29.0	9.0	4.0	Gideon	14	5	0	Kristian Meek, Svevgesundet
84 Må Sterkodder	k	T 16	29.0	8.5	4.5	Sterko	16	6	0	Torger E Henden, Kjønnøy
85 Mk Gideon	fk	T 13	23.0	6.5	3.3	Gideon	14	6	0	I Ingebrigtsen, Dahle pr. Kristiansund
86 Ms Vulkan	t	T 29	21.0	7.4	3.0	Bolind	?	4	0	Martin Lamø, Bremsnes
87 Ms Muntrialen	ft	T 16	32.0	12.0	6.0	Avanc	15	8	1	H Håkonsen, Gløsvåg pr. Kristiansund
88 Må Knut	f	T 23	24.0	6.0	3.5	C Perf	29	4	0	Erik Hestvik, Bruhagen
89 Må Von	tk	T 24	26.0	8.0	4.0	Glimt	24	6	0	Gunder O Langnes, Ekkilsøy
90 Må Kvikk	fk	T 40	26.0	8.0	4.2	Glimt	37	6	0	Sigurd Håholm, Kjønnøy
91 Må —	f	T ?	20.0	5.5	2.1	Ameri	20	4	0	Iver Sæther, Dale pr. Kristiansund
92 Må Reklamen	fk	T 19	21.0	5.9	2.9	F M	18	4	0	G Stolpnes, Dahle pr Kr.sund
93 Må Leif	t	T 25	30.0	8.0	5.0	Sterko	27	12	0	Olaf J Røsand, Bruhagen
94 Må Småen	f	T 38	26.0	8.0	3.2	Gideon	23	5	0	Andreas Hansen, Bruhagen
95 Mk Nor	hk	T 14	30.0	9.0	5.0	Furset	32	8	0	O Brunsvik, Dahle pr Kr.sund
96 Må Kvikk	f	T 35	22.0	6.0	4.0	Sleipn	36	4	0	Johannes Hasseløseter, Ljøsey
97 Må Egil	k	T 36	22.3	6.8	3.3	Marna	36	5	0	Ole O Valholm, Svevgesundet
98 Må Treff	fk	T ?	21.0	6.0	2.8	Regal	?	6	0	Peder P Liabø, Dahle pr Kr.sund
99 Ms Braken ⁴⁾	kf	T 23	32.0	11.0	4.9	Høset	24	8	0	A Bergem m fl, Bremsnes på Nordmøre
100 Må Askepott	fk	T 10	23.0	6.5	3.5	Regal	28	5	0	Gunnar Sletvåg, Henda
101 Må Fram	f	T 16	19.0	6.0	2.4	F M	16	3	0	Edvin Skram, Rensvik
102 Må Spretten	f	T ?	21.0	6.0	3.0	Sleipn	?	6	0	Birger Nedal, Hasløy
103 Ms Arna ⁵⁾	kh	T 12	48.1	15.6	6.7	Rekord	20	30	5	A M Søbstad m fl, Kjønnøy
104 Må Brødrene	k	T 07	34.0	11.0	4.8	Heros	16	6	0	Peder A Sund, Bådalen
105 Mk Brodd ⁶⁾	fk	T 13	47.0	12.5	6.7	Rapp	?	24	2	Johs. Gården, Ekkilsøy
106 Må Reipholm	fk	T 46	23.0	7.0	3.5	Marna	46	6	0	Iver I Ramsøy, Kjønnøy
107 Må Kvikk	fk	T 35	23.0	8.0	2.9	Marna	38	5	0	Hans J Ødegård, Vatstensvik i Bremsnes

1) Omb. 1938. 2) Omb. 1932. 3) Omb. 1939. 4) 6) Omb. 1935. 5) Omb. 1942.

NORGES LEVENDEFISKELAG S/L

Avdelingskontorer: Oslo kontoret 424 245. Mosjøen kontoret 329. Andalsnes kontoret 184
Telegr.adr.: Levendefisk. Hovedkontor: Trondheim. Sentralbord 29060.

FISKERNES EGEN FORRETNING.

Farkostens nummer art og navn	Avendelse	Materiale	Byggeår	Lengde	Bredden	Dybde	Maskin			Eierens (den korresponderende reders) navn og postadresse
							Hva slags	Byggeår	H. K.	
108 Må Prøven	f	T24	19.0	5.5	3.0	Sleipn	24	3	0	Gunder Kjøl, Bremsnes på N.møre
109 Mk Tom	k	T28	31.0	9.0	4.0	Gideon	?	6	0	M Ingebrigtsen, Dahle pr. Kr.sund
110 Må Kleggen	k	T38	22.0	7.0	3.5	Marna	43	5	0	Håkon Høgseth, Sveggesundet
111 S/å Alken	f	T13	36.0	8.0	3.5	—	—	—	0	J Dybbukt, Bremsnes på N.møre
112 Mk Fiskeren ¹⁾	k t	T30	40.0	12.0	6.0	Glimt	30	23	1	Hans Holmen m fl, Sveggesundet
113 Må Rollo	f	T33	20.1	5.2	3.7	Sleipn	42	5	0	Lars Hjelseth, Langøyneset
114 Må Lyn	f	T17	23.0	7.0	3.0	C Perf	17	4	0	Gudmund Sjøtrø, Rensvik
115 Må —	f	T95	25.5	6.4	2.5	G-head	10	4	0	Kåre Fredsvik, Rensvik
116 Mk Forsøk ²⁾	k f	T08	40.0	12.5	6.7	Brunv	22	35	2	Jak M Gården m fl. Ekkilsøy
117 Må Bjarne	f	T37	21.3	6.0	3.0	Rapp	24	4	0	Bjarne A Iversen, Bremsnes på N.
118 Ms Fiskerjenten	k	T ?	36.0	14.0	5.0	Brunv	26	16	0	A H Søbstad, Langøy, Kjønnøy
119 Mkr Nekstad- fjord	h k	T39	64.5	18.0	9.0	Union	38	50	1	Johan B Nekstad m fl, Bådalen
120 Mk Måken ³⁾	k f	T28	38.0	10.0	6.0	Brunv	28	10	0	Kristian Norheim, Sveggesundet
121 Mk Leik	k	T45	32.0	9.5	4.5	Stabil	?	10	1	Harald Korsnes m fl. Dahle pr Kristiansund
122 Mk Sverre ⁴⁾	k	T01	49.0	13.5	6.5	Finno	40	42	3	Jakob K Gården, Sveggesundet
124 Må Marta	f	T34	21.0	6.0	5.0	FM	25	4	0	Karl Valholm, Rensvik
125 Må Fram	f k	T26	27.0	8.0	3.0	Gideon	17	4	0	J N Futsæter, Bremsnes på N.møre
126 Må Grei	f k	T28	30.0	9.5	5.0	Grei	28	11	0	Petter P Hasseløy, Hasløy
127 Må Delfin	k	T20	21.0	7.0	5.0	Delvin	22	4	0	Krist K. Nordheim, Sveggesundet
128 Ms Stanley	k h	T14	38.0	15.0	5.0	Wichm	14	16	1	Tørres Visnes, Langøyneset
129 Mk Oddholm ⁵⁾	k	T08	53.0	15.7	6.5	Volda	40	50	3	D K Hasselø, Hasløy
130 6/å —	f k	T ?	29.0	6.5	3.0	—	—	—	3	Edvin Gjengstø, Bremsnes på N.
131 6/å —	f	T24	27.0	7.5	3.5	—	—	—	3	Gjengstø notlag, Bremsnes på N.m
132 4/å —	f	T24	26.0	6.5	3.2	—	—	—	0	Gjengstø notlag, Bremsnes på N.m.
133 Må Bøklep	f	T27	21.0	6.0	2.8	motor	?	4	0	Johannes I Sæther, Rensvik
135 Ms Froia	k t	T12	43.7	11.2	4.3	Sterko	23	8	0	O Kvalnesvik m fl, Dahle pr Kr.sund
136 Må Trygvason	k	T26	27.0	8.0	3.5	Hjelset	?	4	0	Bernhard Vagård, Sveggesundet
137 Mk Mjølner 2	k	T27	31.0	9.5	4.6	Skand	22	20	0	Emil L Viken, Sveggesundet
138 Må Trygg	k f	T11	28.0	10.0	3.0	Skand	18	6	0	Peder A Hoek, Bådalen
139 Må Mil ⁶⁾	k	T32	30.0	8.5	3.6	Heimd	33	9	0	Johs. Hasseløseter m fl. Ljøsoy
140 Mk Silden	f k	T39	40.0	11.5	5.5	Skand	39	29	3	Jakob K Gården, Ekkilsøy
141 Må Væge	f	T ?	21.2	6.4	3.2	C Perf	23	6	0	Hans Kamsvåg, Rensvik
142 Ms Hendingen	k	T30	32.0	10.5	4.8	Heimd	30	11	0	Laurits Henden m fl, Henda
143 Ms Brusund	k	T30	33.0	10.2	4.3	Helset	28	10	0	Joh O Hendnes, Kjønnøy
144 Mk Belgen ⁷⁾	k	T30	38.0	11.0	5.0	Heimd	30	14	0	Th A Nergård m fl, Sveggesundet
147 Må Odd	k f	T22	20.0	6.0	3.0	FM	31	5	0	Emil Sæther, Rensvik
148 Må Sjøfugl	f k	T46	21.0	7.0	3.1	Marna	46	4	0	Karl Kjøno, Langøyneset
149 Må Brødrene	f	T35	22.5	6.0	4.0	Sleipn	32	5	0	Osvald Sæther m fl, Rensvik
150 Må Marna	k	T31	21.0	6.0	2.5	Marna	31	4	0	M Ludvigsen, Dahle pr Kr.sund
151 Må Tryg	k	T35	23.0	7.5	3.2	Marna	36	6	0	Arnfinn Olsen, Bremsnes på N.møre
152 Ms Havdur	h k	T31	37.2	12.7	5.4	Rapp	31	17	1	Knut E Henden m fl, Kjønnøy

1) Omb. 1954. 2) Omb. 1950. 3) Omb. 1955. 4) Omb. 1957. 5) Omb. 1940. 6) Omb. 1942. 7) Omb. 1952.

Forlang CAMPBELL ANDERSEN'S FISKEREDSKAPER

Bergen.

MONBERT NOT — NOTLIN — TAU — SNØRER etc. — FABRIKK OG BARKERI
Telegr.adr. Campelco. Rikstelefon 96895, eller central 98195

Farkostens nummer art og navn	Anvendelse	Materiale	Byggeår	Lengde	Bredden	Dybde	Maskin		F. & fangs.	Eierens (den korresponderende reders) navn og postadresse
							Hva slags	Byggeår H. K.		
153 Mk Håpet	f	T 12	31.0	9.7	4.3	Skand	27	12	0	Harald Fosvik m fl, Bruhagen
154 Må Ejo	f k	T 41	23.0	7.5	4.0	Sleipn	?	6	0	Johan Austheim, Bremsnes
155 Må Småen	k	T 32	19.0	6.0	5.0	FM	32	4	0	K Jensen Øksenvåg, Sveggesundet
156 Må Snøgg	f k	T ?	20.0	6.0	3.0	Regal	28	4	0	Knut L Hasselø, Kjønnøy
157 Mk Tor	f k	T 22	28.0	8.5	4.5	Helset	?	8	1	Jørgen Hasselø, Henda
158 Mkr Sortna	t	T 38	43.0	12.5	6.0	Hjelset	37	25	0	Edvard Johnsen, Langøy, Kjønnøy
159 Må Arvid	f	T 26	19.0	5.0	3.5	Bilm	28	24	0	Herlof Vebenstad, Bådalen
160 Mk Signal ¹⁾	k h	T 16	45.5	14.5	6.6	Union	38	30	2	Ivar Gustad m fl, Kjønnøy
161 Ms Håen	t	T 06	36.3	13.4	5.7	Glimt	28	33	1	Peder J Wisnes, Kjønnøy
162 Må Kvik	f	T 18	25.5	7.4	2.7	Solo	27	5	0	Magnus Bøe, Bremsnes på Nordmøre
163 Må Snøgg	k	T 44	23.0	6.5	3.5	Marna	44	5	0	Sverre K Furøy, Kjønnøy
164 Må Jarl	k	T 39	28.0	8.5	4.0	Skand	?	7	0	Ingor Vasgård, Sveggesundet
165 Må Prutten	f	T 44	24.0	7.0	3.8	Real	46	6	0	Magnar Våge, Bremsnes på N.møre
166 Ms Tor	f k	T 35	30.9	9.5	4.3	Gideon	35	6	0	Harald Fosvik, Bruhagen
167 Mk Lykken	f k	T 46	35.5	11.0	6.0	Fram	?	15	4	Adolf Bratø, Bruhagen
168 Må Fram	k	T 22	23.0	8.0	4.5	Helset	22	4	0	Magnus I Vågen, Kjønnøy
169 Må Sabb	f k	T 32	23.0	7.5	3.3	Marna	39	6	0	Johan Hansen, Dahle pr Kr.sund
170 Mkr Valder ²⁾	k	T 12	43.0	14.0	5.8	Finne	16	23	1	Erik A Hestvik m fl, Bruhagen
172 Mk Eos 1 ³⁾	h	T 81	68.0	18.5	8.0	Grei	17	55	2	Sigurd Folland, Kjønnøy
174 Må Uran	f	T 25	20.0	5.0	3.0	Rollo	25	4	0	Edvin Valholm, Rensvik
175 Mk Sletvåg ⁴⁾	h k	T 28	47.0	13.0	6.2	Finne	?	42	1	Johan P Sletvåg, Henda
176 Mk Moder ⁵⁾	h k	T 98	47.8	14.0	6.0	Wichm	20	30	3	Peder J Gullstein m fl, Rensvik
177 Må Steinar	k	T 42	22.0	8.0	5.0	Marna	39	5	0	Iver Risholm, Henda
178 Må Torsken	k f	T 24	20.7	5.8	2.4	Marna	36	3	0	Ivar E Ellingsvåg, Kjønnøy
179 Må Havblink	f k	T 36	28.0	8.4	3.9	Heimd	40	7	0	Emil Klubben, Bremsnes på N.møre
180 Mk Havbråt ⁶⁾	k	T 36	45.4	13.2	5.8	Volda	41	40	1	Ole Ellingsvåg, Henda
181 Må Julie	f	T 34	23.0	8.0	4.0	Rapp	33	4	0	Tore Kvalvåg m fl, Rensvik
182 Må Erna	f	T 30	20.0	6.0	4.1	Exell	37	3	0	N H Kanestrom, Orvika pr Kr.sund
183 Mk Brilliant ⁷⁾	k h	T 39	54.0	14.0	6.5	Finne	25	50	1	Kristian Lyso, Hasløy
184 Må Drefti	k f	T 25	20.0	6.0	3.0	Marna	33	3	0	Anders T Uran, Kjønnøy
185 Må Kvik	f	T 16	23.0	6.0	3.0	Rollo	38	8	0	N L Røsandtrø, Bremsnes på Nordmøre
186 Må Rutt	f k	T 34	21.0	6.0	3.2	motor	44	4	0	Kåre Hasseløy, Hasløy
187 Må Kvik	f	T 36	23.0	7.0	3.0	Marna	37	5	0	Karsten Junge, Kjønnøy
188 Må Gåpå	f	T ?	26.0	7.5	3.0	Helset	29	4	0	Knut Visnes, Kjønnøy
189 Må —	t	T 35	18.0	5.3	2.3	Marna	37	5	0	Emanuel Uran, Kjønnøy
190 Mg Proven	f k	T 28	30.0	9.5	4.0	Heimd	28	7	0	Krohn Fugelsnes m fl, Rensvik
191 Må Måken	f k	T 25	23.0	5.0	3.5	Levan	23	5	0	Meier J Fevåg, Bruhagen
192 Må Venus	f k	T 15	18.0	5.0	2.0	Rollo	32	4	0	Peder B Sorvik, Kjønnøy
193 Må Klar ⁸⁾	f	T 35	25.0	6.8	3.4	Statt	16	4	0	Nils O Kvernem, Rensvik
194 Mk Hauken	k	T 25	40.0	12.5	6.5	Skand	33	20	0	Peder M Hoel, Henda
195 Må Svanhild	k f	T 38	24.4	7.4	3.5	FM	38	6	0	I O Nygård, Bremsnes på N.møre
196 Må Sem	k f	T 38	20.0	6.0	4.0	Sleipn	34	4	0	E Brandvik, Bremsnes på N.møre
197 Må Svalen	f	T 38	19.0	5.2	2.5	Marna	33	3	0	John Pedersen, Langøy, Kjønnøy
198 Må Spurven	f k	T 38	20.0	6.0	2.8	Marna	37	5	0	Sigurd Uran m fl, Langøy, Kjønnøy

1) Omb. 1945. 2) Omb. 1916. 3) Omb. 1934. 4) Omb. 1947. 5) Omb. 1937 og 1946. 6) Omb. 1940. 7) Omb. 1941.
8) Omb. 1944.

A.s JOHAN C. MARTENS & CO.

Telegr.adr.: «Jomartco».

BERGEN

Rikstelefon: 14363.

Kjøper alle sorter TRAN — SILDOLJE OG RUNDFISK

Farkostens nummer art og navn	Anvendelse	Materiale Byggeår	Lengde	Bredde	Dybde	Maskin			Eierens (den korresponderende reders) navn og postadresse	
						Hva slags	Byggeår	H. K.		
199 Mk Noregg	k f h	T 39	50.0	14.5	7.3	Heimd	42	60	1	Magnar P Kjøne, Kjønnøy
200 Må Fram	f	T 25	23.0	7.0	3.5	Sleipn	25	5	0	Alfred Mikkelsen, Bremsnes
201 Ms Anna	k t	T 24	37.0	12.5	4.0	Hjelset	21	18	1	Johan J Kronborg, Sveggesundet
202 Ms Flink	k	T 06	43.0	12.0	6.0	Brunv	40	28	1	O Kongshaug, Lanøyneset
203 Ms Nekstad- fjord 2	t	T ?	55.0	17.0	9.0	Skand	?	40	0	Alfred B Nekstad, Bådalen
204 Mk Brødrene	t	T 34	48.0	13.0	6.5	Helset	25	26	1	Ivar O Meek m fl, Ekkilsøy
205 Må Domen	f k	T 39	22.0	7.0	4.0	Marna	39	5	0	G Stolpnes, Dahle pr. Kr.sund
206 Må Heim	t	T 12	32.0	9.0	5.0	V-smøl	35	11	0	John Vadstensvik, Rensvik
207 Ms Vadstensvik	t	T 38	41.0	13.0	6.0	Bolind	?	25	1	John Vadstensvik, Rensvik
208 Må Laila	f k	T 39	21.8	7.0	2.8	C Perf	33	3	0	Oskar Hansen, Langøy, Kjønnøy
209 Må Oddvar	f	T 39	21.0	6.8	3.2	Sleipn	38	5	0	Konrad Valen, Rensvik
210 Må Rask	f	T ?	19.1	5.6	2.4	Sabb	39	3	0	John Gundersen, Rensvik
211 Mk Liv	f k	T 37	41.5	13.0	6.0	Helset	37	20	1	Reidar A Dybbukt m fl, Bremsnes på Nordmøre
212 Må Vårsol	f k	T 46	21.0	6.0	3.0	FM	44	6	0	Leif Strøm, Bremsnes på N.møre
213 Må Svint	k	T 39	19.1	4.2	2.7	Sleipn	37	3	0	Sigurd Follan, Langøy, Kjønnøy
214 Ms Nordlys	t	T 18	48.2	16.6	6.0	Konku	24	40	0	Martinus Lystad m fl, Bremsnes på Nordmøre
215 Må Kvikk	f k	T 28	23.0	6.0	3.0	FM	29	5	0	Peder Vikene, Henda
216 Mg Leif ¹⁾	k f	T 31	34.5	11.5	4.1	Heimd	39	7	4	Lars Solhøi, Kvalvik pr. Kr.sund
217 Ms Brødrene	k f	T 36	28.0	8.0	3.0	Heimd	37	7	3	Magnar Røsandnes, Bruhagen
218 Mk Trygve ²⁾	h k	T 16	48.7	14.7	5.9	Rapp	?	35	2	Martin Brekstad, Bruhagen
219 Ms Heim	k f	T ?	33.0	10.0	4.5	Bolind	26	10	0	M Ohrvik m fl, Bremsnes på N.møre
220 Må Gubben	?	T 27	17.0	6.0	3.6	Stabil	27	3	0	Johan Sletvåg, Henda
221 Må Heim	k	T ?	18.0	5.5	3.0	FM	?	5	0	Edv. Austheim, Bremsnes på N.m.
222 Mk Føyken	h k	T 44	52.0	15.0	7.5	Heimd	44	55	1	E Øksevåg m fl, Bremsnes på N.m.
223 Må Fram	k	T 44	24.0	7.0	3.5	FM	31	6	0	Ivar Langbakk, Bremsnes på N.m.
224 Må Pil	f k	T 39	18.2	5.1	2.0	FM	20	4	0	Ansgar M Søbstad, Langøyneset
225 Må Odd	k	T ?	19.5	6.0	3.0	FM	?	4	0	Knut Grødal, Kjønnøy
226 Må Skarven	f k	T 46	23.0	6.5	2.5	Marna	45	5	0	Konrad Furø, Langøyneset
227 Må Snøgg	f k	T 28	23.0	7.0	3.0	Sleipn	31	6	0	Per Bøsand, Bruhagen
228 Må Rapp	f k	T 43	23.0	7.0	3.0	Marna	47	5	0	John J Sørvik, Kjønnøy
229 Må Snøgg	f k	T 34	20.0	6.0	3.0	Sleipn	?	3	0	Krist. K Gjoten, Bremsnes på N.
230 Må Sverre	f k	T 47	24.0	7.4	3.0	FM	46	6	0	Peder P Kleiven jr, Ekkilsøy
231 Må Kvikk	f	T 18	20.0	5.9	2.5	C Perf	12	4	0	Sverre Gullstein, Kvalvik

M-BU. Bud merkedistrikt.

1 Mk Iver Helt	k h	T 16	49.0	15.3	7.7	Munkt	20	40	3	Bernhard P Male m fl, Bud
2 Mk Egil	k f	T 13	27.7	9.5	3.5	Gideon	20	6	0	Hagbart Kleppen, Bud
3 Må Snøgg	k f	T 20	20.0	6.3	2.7	Tennfj	17	3	0	Karstein Vik m fl, Harøysund
4 Må Kvikk	f k	T 34	27.0	8.0	3.3	Finnø	?	5	0	Ole P Kleppen, Bud
5 Mk Ulv ³⁾	k h	T 04	41.5	14.0	8.0	Skand	15	20	2	Kaspar Haukås m fl, Harøysund
6 Ms Eros	k	T 22	40.0	14.4	6.4	Avanc	39	25	1	Bernt J Morsund, Ersholmen
7 Ms Gå På ⁴⁾	k f	T 02	38.0	13.0	7.0	Skand	15	10	1	Henrik Mæle m fl, Ersholmen

1) Omb. 1942. 2) Omb. 1934 og 1937. 3) Omb. 1927 og 1937. 4) Omb. 1938.

SUNNMØRE OG ROMSDAL FISKESLAG

Hovedkontor: Alesund. Avd.kontor: Molde, Fosnavåg. Tillitsm. i Bud, Bjørnsund og Ona.

Telegramadresse: «Bankfisk».

Farkostens nummer art og navn	Anvendelse	Materiale Byggeår	Lengde	Bredde	Dybde	Maskin			Eierens (den korresponderende reders) navn og postadresse	
						Hva slags	Byggeår	H. K.		
										F. & fangsbr.
8 Ms Meta 1	kt	T 30	43.4	18.4	7.5	Avanc	09	22	1	Per A Vågen m fl, Bud
9 Må Von	k	T 28	33.0	10.0	5.0	Stabil	?	11	1	Einar Stranden, Bud
10 Må Trygg	k f	T 28	30.0	9.3	4.0	Gideon	14	6	0	Einar Drågen, Bud
11 Må Rapp	f k	T 33	21.0	7.0	2.7	Gideon	33	5	0	Teodor Bergseth, Ersholmen
13 Må Signal	f	T 37	22.0	7.0	3.2	Nogva	?	4	0	Hans R Drågen, Ersholmen
14 Mk Hurra ¹⁾	k	T 06	43.0	12.5	6.3	Brunv	27	25	2	Johan A Vågen m fl, Bud
15 Mk Arktur	t	T 88	64.0	19.0	8.0	Avanc	30	50	0	Johan Solvåg, Bud
16 Må Talla	k f	T 36	24.0	7.0	3.3	Rekord	36	7	0	Konrad Vågen, Bud
17 Mk Laxen ²⁾	k	T 04	47.0	14.0	7.3	Heimd	18	50	2	A I Bergseth m fl, Ersholmen
18 Må Fri	f k	T 28	24.0	7.0	3.0	Wichm	28	4	0	Knut B Morsund, Bergset
19 Mk Palmen	t k	T 96	50.0	16.2	5.8	Askøy	23	25	0	Ansker Myren, Bud
20 Må Terningen	f k	T 22	26.3	9.0	4.1	Wichm	?	6	0	Alf Stavik m fl, Harøysund
21 Må Henry	f k	T 34	25.0	8.0	3.5	Heros	20	5	0	Joh A Vågen, Bud
23 Mk Eksport ³⁾	t	T 96	69.0	18.0	6.0	Avanc	17	36	0	Edvart I Bergseth m fl, Ersholmen
24 Mk Sverre ⁴⁾	k h	T 11	42.0	12.5	6.0	Helset	33	15	2	Reidar L Sunde m fl, Bergset
27 Mkr Bua- odden ⁵⁾	k h	T 19	52.0	15.0	7.5	Brunv	41	50	3	Hans M Inderhaug m fl, Bud
28 Må Snøgg	f	T 26	20.0	6.8	3.5	Hjelset	18	3	0	Johan R Sunde, Ersholmen
29 Må Forsøk	k	T 14	36.0	10.0	3.8	Heros	14	6	0	Olav Drågen, Ersholmen
30 Ms Viking ⁶⁾	k f	T 20	24.0	8.2	4.1	Helset	?	19	0	Sigurd Hestad, Sunde
31 Mk Fry	k h	T 10	41.0	12.5	6.2	Heimd	44	30	3	Anton J Drågen m fl, Ersholmen
32 Mk Nor ⁷⁾	k	T 13	39.0	12.4	6.0	Finnø	?	16	2	Olav O Bergset m fl, Bergset
33 Mk Svanen ⁸⁾	k	T 26	44.0	13.0	6.3	Brunv	30	28	1	Engvald Sunde m fl, Ersholmen
34 Ms Calypso	k h	T 14	40.6	16.0	7.0	Popul	34	22	2	Lars O Eidem m fl, Ersholmen
35 Mk Tryg	k b	T 14	42.5	14.3	3.2	Helset	18	26	2	S P Inderhaug m fl, Bud
36 Må Håbet	f k	T 10	32.0	11.0	4.0	Alpha	?	6	0	Edvart Helle, Bud
37 Må Storegutt	f k	T 37	19.0	6.3	4.0	Helset	32	5	0	Peder T Karlsvik, Bud
38 Ms Heimen	f k	T ?	44.0	16.0	7.5	Skand	?	25	1	Albert Vikan m fl, Bud
39 Må Tommeliten ⁹⁾	f k t ?	T ?	20.0	6.0	2.5	Atlant	20	4	0	Olav Trondsen, Bud
41 Må Forsøk	f k	T 33	29.0	9.0	5.0	Gideon	13	9	0	Magne Ophus m fl, Bud
42 Mk Leo	k	T 10	29.0	9.5	4.2	Gideon	?	6	1	Johan A Bergset m fl, Ersholmen
43 Mk Merkur	k	T 13	31.0	11.5	5.5	Volda	37	18	1	Johan I Bergset, Bergset
44 Må Fram	k f	T 16	32.0	11.0	5.0	Glimt	35	10	0	Knut J Morsund, Ersholmen
47 Mk Storsund ¹⁰⁾	t	T 26	64.8	17.6	7.3	Finnø	41	100	1	Georg K Solvåg, Bud
48 Mk Trygg ¹¹⁾	k	T 09	45.0	12.8	6.5	Heimd	42	35	2	Hans I Drågen m fl, Ersholmen
49 Ms Grei	k	T 20	33.0	10.5	4.0	Finnø	?	15	0	Anton A Vågen, Bud
51 Mk Norrøna 1	t	T 14	79.0	21.0	9.0	Diesel	26	60	0	Hans Sandøy m fl, Bud
53 Mk Egil	k	T 11	38.0	13.0	6.3	Finnø	15	30	2	Anton A Viken, Bud
55 6/å Lunholm	k f	T 30	30.0	12.0	5.0	—	—	—	3	Bud Gamle Notlag, Bud
56 Mk Håkon ¹²⁾	k h	T 01	45.0	13.3	6.3	Grei	16	40	2	Trygve O Mæhle, Bud
58 Må Lyn 2	k f	T 32	32.0	8.0	5.0	Skand	?	6	0	Knut Helle, Bud
61 Må Olaf	k f	T 33	32.0	9.0	5.0	Levan	?	7	0	Olav Vestavik m fl, Harøysund
62 Må Tryg	f k	T 17	34.0	10.4	5.8	Drott	34	20	0	Trygve A Drågen m fl, Ersholmen
63 Mk Basken	k	T 19	43.0	13.0	6.3	Stabil	19	20	3	Ivar E Drågen, Ersholmen

1) 9) Omb. 1937. 2) Omb. 1939. 3) Omb. 1938. 4) Omb. 1938 og 1942. 5) Omb. 1937 og 1947. 6) Omb. 1944.
7) Omb. 1945. 8) Omb. 1945. 10) Omb. 1930. 11) Omb. 1928. 12) Omb. 1937 og 1947.

MONOPOL'S KOBBERSTOFF

Farkostens nummer art og navn	Anvendelse	Materiale	Byggeår	Lengde	Bredde	Dybde	Maskin			Eierens (den korresponderende reders) navn og postadresse
							Hva slags	Byggeår	H. K.	
64 Må Duen ¹⁾	k f	T ?	29.0	10.0	5.0	Heimd	37	14	3	Anton J Vågen, Bud
65 Mk Lun	k	T 41	30.0	9.0	4.9	Helset	?	9	0	Nils J Sunde m fl, Ersholmen
66 Mk Fram	k h	T 16	47.0	14.0	7.5	Heimd	42	50	3	Nils J Gule m fl, Harøysund
71 Mk Bua- væringen	h k	T 38	58.0	17.0	9.0	Finno	38	70	4	Torvald Jegthaug m fl, Bud
74 Mk Heimdal ²⁾	k h	T 11	45.0	13.5	6.5	Bolind	15	25	2	Nils J Vågen, Bud
75 Mk Nelson	t	T 16	74.0	18.0	8.0	Grei	?	60	0	Gustav P Grundhaug, Harøysund
76 Mk Bard 2	k	T 15	43.2	15.5	7.3	Heimd	42	55	3	Harald H Tungehaug m fl, Bud

M-D. Dalsfjord merkedistrikt.

1 Ms Laksen	t f	T 34	35.6	8.5	5.3	Bolind	35	20	0	Jakob Telset m fl, Lauvstad
2 Må Spekulant	f t	T 36	22.0	5.0	3.0	Sleipn	?	6	0	Johan O Aksnes, Innselset
3 Ms Forsøket ³⁾	t	T 00	51.0	14.4	5.5	Rapp	17	22	0	Reidar Løvik m fl, Løvik på S.møre
4 Må Fritjof	t k	T 19	24.0	6.0	2.7	Volda	15	4	0	R O Amelfot, Amelfot
6 Må Bris	k t	T 34	22.0	6.0	3.5	Tennfj	34	4	0	Olav Lyngnes m fl, Løvik på Sunnmøre
7 Må Snobb	f	T 31	17.0	6.0	3.0	K-Erik	39	4	0	Jakob Tilset m fl, Lauvstad
8 Må Viking	f	T 18	22.0	6.0	2.5	Volda	?	3	0	Gustav Rødsetvik, Dalsbygd
9 Må Sleipner	k f t	T 05	18.0	7.0	3.0	Sleipn	23	4	0	Nils L Sætre, Lauvstad
10 Må Sleipner	f	T 31	18.0	5.0	2.5	Sleipn	31	4	0	Ola Garen, Løvik på Sunnmøre
11 Må Rolf	k t	T 26	25.0	7.0	4.0	Volda	26	6	0	Erik A Telsæt, Lauvstad
12 Ms Basse	f	T ?	20.2	6.4	2.9	Nogva	?	4	0	Lars K Hjelle, Løvik på Sunnmøre
13 Må Kvik	k t	T 23	21.4	6.4	2.7	Sleipn	23	4	0	Hans O Velsvik m fl, Rovde
14 Må Sjøfuglen	k t	T 23	19.0	5.5	3.0	Sleipn	21	4	0	S Asen, Løvik på Sunnmøre
15 Må Tempo	f	T 15	16.0	6.0	3.0	Real	42	4	0	Kåre Breivik, Løvik på S.møre
16 Må Terje	f	T 43	19.0	5.7	3.0	Levan	35	7	0	Einar Hjelle, Dalsbygd
17 Mk Skjervan	f k t	T 14	31.0	10.5	5.0	Hein	14	9	1	Olav Vik, Innselset
18 Må Sleipner	k t	T 25	19.5	5.5	3.0	Sleipn	17	4	0	E K Reite, Løvik på Sunnmøre
19 Må Von	f	T ?	22.5	3.5	2.3	Sleipn	?	3	0	Elias Nesheim, Løvik på Sunnmøre
20 Må Henry	f	T 24	15.0	5.0	2.5	motor	23	3	0	Jakob Vatne, Løvik på Sunnmøre
21 Ms Odd	k f t	T 34	27.0	8.5	3.9	Klause	34	8	1	Hans S Lillebø, Dalsbygd
22 Må Rapp	f	T ?	20.0	5.5	3.2	Hjelset	?	3	0	S O Løvik, Løvik på Sunnmøre
23 Må Snorre ⁴⁾	f t	T ?	19.0	6.0	3.5	Hjelset	26	3	0	Olav Lillebø, Løvik på Sunnmøre
24 Må Jedden	f t	T 35	20.0	5.4	3.0	Gideon	29	5	0	Hans R Amelfot, Dalsbygd
25 Må Rapp	f	T 34	25.0	7.0	3.0	Sleipn	34	7	0	Jon P Steinsvik, Steinsvik på Sunnmøre

M-E. Edøy merkedistrikt.

1 Ms Ula	k	T 24	29.7	8.5	4.8	Wichm	26	6	1	Harald Hannasvik, Innsmøla
2 Må Rapp	f	T ?	19.0	6.0	2.3	Real	42	3	0	Fr B Ringsøy, Sorsmøla
3 Må Trygg	f	T 38	22.0	7.0	3.0	Skand	?	4	0	Einar Kuløy, Innsmøla
4 Må Tor	k	T 41	22.3	6.9	5.8	Sabb	41	3	0	Paul Remming m fl, Kyrhaug
5 Må Sleipner	f k	T 39	22.5	7.0	2.9	Sleipn	39	4	0	Ingebrikt Arnøy, Rosvoll
6 Må Hektor	f	T 28	22.0	6.0	4.0	Helset	17	6	0	Einar Kuløy m fl, Innsmøla
7 Mk Sterkodder	t	T 12	32.0	9.0	5.0	Wichm	31	10	0	L Frøseth, Kyrhaug

1) Omb. 1945. 2) Omb. 1932. 3) Omb. 1917. 4) Omb. 1944.

Statens Kjøleanlegg og Fryseri - Alesund

Telefoner 3144.

Opprettet 1920.

Form. 3353.

IS OG AGNSILD etc. Betjening døgnet rundt.

Farkostens nummer art og navn	Anvendelse	Materiale	Byggeår	Lengde	Bredde	Dybde	Maskin			Eierens (den korresponderende reders) navn og postadresse	
							Hva slags	Byggeår	H. K.		
8 Må Fremad	f	T	31	20,0	6,0	2,0	Sleipn	31	3	0	Jonas Moe, Sørsmøla
9 Mk Løveysund	k	T	29	29,0	8,3	4,0	Gideon	29	6	0	Olaf Johnsen Edøy, Edøy
10 Må Lommen	f	T	37	20,5	6,0	3,0	Sabb	37	4	0	Olav R Rosvoll, Rosvoll
11 S/å —	f	T	05	23,5	5,5	2,0	—	—	—	—	Paul Vikan, Nordvikja på Smøla
12 Må Høna	f	T	38	18,5	5,5	2,5	Sleipn	31	3	0	Feder Ellefsøy, Rosvoll
13 Må Leo	f	T	29	29,0	8,8	3,3	Glimt	29	8	0	Oluf Ellefsøy, Rosvoll
14 Må Falken	f	T	34	21,0	6,0	3,0	Ormset	33	5	0	Thorv. Lervik, Nordvikja på Smøla
15 Mk Brødrene ¹⁾	t	T	07	49,5	14,6	5,6	Wichm	17	25	0	Dahls Preserving Co., Nordv. på S.
16 Må Per	f	T	28	23,0	7,0	3,5	Helset	20	4	0	Odd Holm m fl, Kyrhaug
17 Må Putt	f	T	29	23,0	7,0	3,0	V-smøl	16	4	0	Lars Svinøy, Rosvoll
18 Må Teisten	f	T	?	20,1	6,4	1,9	Sleipn	39	4	0	Anders Algarheim, Nordv. på Sm.
19 Må Vidar	k	T	42	23,0	7,2	2,5	Rapp	28	4	0	Ole Tyrhaug, Kyrhaug
20 Ms Fram	k f	T	90	26,0	9,0	4,5	V-kyst	13	5	0	Torvald J Tyrhaug m fl, Kyrhaug
21 Må Rollo	f	T	18	19,5	4,1	2,5	Rollo	32	4	0	Jakob Nelvik, Nordvikja på Smøla
22 Mk Grei ²⁾	h	T	09	44,0	13,7	6,5	Finnø	44	60	0	Lars Hopmark, Austsmøla
23 Må Flaks	f	T	43	21,0	6,0	?	Marna	43	4	0	Edv. Algarheim, Nordvikja på Smøla
24 Må Brødrene	k	T	16	29,0	9,0	4,0	Dahl	?	10	0	Johan A Rosvold, Rosvoll
25 Må Nordpolen	k	T	34	27,0	8,0	2,3	Alpha	08	4	0	Fr I Gjestøl, Jøstølen
26 Må Måken	f	T	38	19,0	4,5	2,5	C Perf	?	4	0	Harald Rosvoll m fl, Rosvoll
27 Må Malena 2	f	T	23	26,5	7,8	3,6	Helset	20	4	0	Olaf O Edøy, Edøy
28 Må Sleipner	f	T	33	18,0	5,0	3,5	Sleipn	32	3	0	Thorvald Hoem, Innsmøla
29 Må Mink	f	T	34	21,2	6,0	2,9	B Ø	34	3	0	Anton Grønvik, Innsmøla
30 Må Sjøgutten	f	T	42	22,0	7,0	2,7	Marna	42	6	0	August Spjersøy, Aust-Smøla
31 Må Rollo	f	T	33	21,0	6,0	3,0	Rollo	?	6	0	Andr. J Tyrhaug, Kyrhaug
32 Må Brødrene	f	T	35	21,2	6,9	3,3	Sleipn	25	4	0	Frants Moe, Edøy
33 Må Trio	f	T	31	21,0	6,0	3,0	Sabb	42	4	0	Ingar I Tyrhaug, Kyrhaug
35 Mk Signal ³⁾	f	T	06	46,5	14,0	7,5	Skand	15	20	0	Paul Vikan, Nordvikja på Smøla
36 Må Glimt	f	T	37	24,0	7,5	2,8	Glimt	36	6	0	Alfred Dragsset, Edøy
37 Må Jan ⁴⁾	f	T	?	18,0	5,1	2,1	Wichm	35	2	0	Arne Nelvik, Nordvikja på Smøla
38 S/å —	k	T	12	26,0	6,0	3,0	—	—	—	—	Knut Tranø m fl, Austsmøla
39 Må Snøgg	f	T	43	21,0	6,0	3,0	Statto	19	5	0	Tønder Ulset, Nordvikja
40 Må Møringen	f k	T	25	27,0	8,0	3,0	Møring	12	5	0	Edv Algarheim m fl, Nordvikja
41 Må Havleik	f k	T	85	25,0	7,0	3,5	V-smøl	13	5	0	Ragnar Grønvik, Innsmøla
42 Ms Vinter	f k	T	?	28,0	9,0	4,0	Alpha	08	4	0	John Olsen Edø, Edøy
43 Må Vår	f	T	19	22,0	7,0	3,0	Helset	20	4	0	John Olsen Edø, Edøy
44 Må Von	f	T	39	20,0	6,0	3,0	Sabb	43	4	0	Nils Arnes, Kyrhaug
45 Må Neptun ⁵⁾	t	T	?	27,0	8,3	3,5	C Perf	15	6	0	John J Lervik, Nordvikja
46 Må Rapp	f	T	?	21,2	6,4	3,2	FM	46	4	0	J P Raugnes, Innsmøla
47 Må Norpol	f	T	20	21,0	8,0	4,0	Grei	13	4	0	Iver E Gjestøl, Jøstølen
48 Mk Daring	f k	T	14	28,0	9,0	4,0	Hjelset	16	6	0	Martinus R Rosvold, Rosvoll
49 Må Trygg	k	T	43	20,5	6,5	3,0	Marna	42	6	0	Age Nelvik, Austsmøla
50 Må Sabb 1	f	T	28	18,0	6,0	2,3	Sabb	34	3	0	Nikolai Steinnes, Nordvikjo
51 Må Forsøk	k	T	22	26,5	8,0	2,7	Force	23	5	0	Hjalmar Tyrhaug m fl, Kyrhaug
52 Mk Fram	f	T	07	41,0	13,5	6,3	Skand	22	20	0	John Glasø, Kyrhaug
53 Må Tambar	k	T	21	19,0	5,6	1,8	Sleipn	21	3	0	Knut Hamnes, Kyrhaug
54 Må Frigg	f	T	35	25,0	7,5	3,0	Heimd	31	7	0	Torv. J Tyrhaug, Kyrhaug

1) Omb. 1942. 2) Omb. 1936. 3) Omb. 1959. 4) Omb. 1945. 5) Omb. 1920.

BRØDRENE AARSETER a.s

Etablert 1877.

Ålesund

Rikstelefon 2800.

Filialer i Svolvær, Kabelvåg, Henningsvær og Risvær.

» » Tufjord, Ingøy, Kjøllefjord, Mehavn, Vardø og Vadsø.

KJØPER FISK — LEVER — TRAN OG ROGN.

Farkostens nummer art og navn	Anvendelse	Materiale Byggeår	Lengde	Bredde	Dybde	Maskin			F. & fangsb.	Eierens (den korresponderende reders) navn og postadresse
						Hva slags	Byggeår	H. K.		
55 Må Smart	f	T 36	24.0	7.0	5.0	Furset	35	4	0	Ole K Glasøy, Kyrhaug
56 Må Hektor	t	T 07	23.0	7.0	3.4	Alpha	08	3	0	Knut J Arnøy, Rosvoll
57 Må Kuløy	h f	T 21	26.5	8.0	4.0	Buffalo	23	5	0	Ole Kuløy, Edøy
58 Må —	t	T 00	27.0	7.0	4.0	C Perf	?	4	0	Torvall Rokstad, Nordvikja
59 Må Snøgg	f	T 44	21.0	6.0	3.5	F M	43	4	0	Nils Rongnes, Sørsmøla
60 Må Ergo	f	T 42	20.0	8.0	3.5	F M	44	4	0	Arthur Holm, Kyrhaug
61 Mk Edøyfjord	t	T 39	30.0	9.4	3.5	Heimd	38	11	0	Jens Arnøy, Arnøy
62 Mk Kvik	t	T 20	56.0	14.0	7.0	Wichm	25	25	0	Iver Dahl m fl, Nordvikja på Smøla
63 Må Betel	k	T ?	23.0	7.0	3.0	V-smøl	?	4	0	P K Volland, Hestøy, Edøy
64 Må Brita	k	T 24	25.0	8.0	3.0	Helset	24	4	0	Ole P Breivik, Austsmøla
65 Må Kvik	f	T 38	20.0	6.0	3.0	Sleipn	32	4	0	Einar Rosvoll, Rosvoll
66 Mk Rapp	k	T 24	29.0	8.5	3.5	Gideon	19	6	0	Lars Svinøy, Rosvoll
68 Må Ternen	f	T 37	20.5	6.0	3.0	Sabb	37	3	0	Olav R Rosvoll, Rosvoll
69 Må Roall	k	T 40	23.0	7.0	5.0	Sabb	42	5	0	Ingv. Asheim, Kyrhaug
70 Må Bølgen ¹⁾	f	T ?	23.0	6.0	3.5	F M	44	4	0	Magne Wean, Kyrhaug
71 Må Nessa- kongen	f	T ?	16.9	5.2	2.3	Perfek	35	3	0	Asbj Gjernes, Nordvikja på Smøla
72 Mk Rubb	k	T 26	34.0	9.7	4.5	Wichm	26	7	0	Nikolai Isaksen m fl, Kyrhaug
73 Må Thor	k	T ?	22.0	7.0	3.5	Nogva	25	4	0	Edv Halseth m fl, Kyrhaug
74 Mk Føniks	k	T 23	29.0	8.7	4.2	Føniks	23	9	0	A Åstasund m fl, Austsmøla
75 Ms Olga ²⁾	k	T 30	33.5	10.8	4.7	Statt	18	11	0	J Grønbeek m fl, Nordvikja på Smøla
76 Må Stander	k	T ?	22.0	8.0	4.0	Helset	?	4	0	Torvald J Tyrhaug, Kyrhaug
77 Må Flink	f	T 39	23.6	7.7	4.0	Sabb	39	5	0	Lars F Skartnes m fl, Sørsmøla
78 Må Bauvetøy	f	T ?	24.0	7.0	3.0	Wichm	34	2	0	Forbjørn Schjølberg, Innsmøla
79 Må Glimt	f	T ?	24.0	7.5	3.5	Levan	11	6	0	Mar. Grøseth, Nordvikja på Smøla
80 Må Vestkysten	k	T ?	22.0	?	?	V-kyst	25	5	0	L Olausen m fl, Kyrhaug
81 Må Regal ³⁾	k	T ?	25.0	7.0	5.0	C Perf	?	6	0	Oskar Gjæstøl, Jøstolen
82 Mk Ramsøy- fjord	fk hv	T 38	36.0	12.0	5.9	Heimd	41	30	1	Reidar Johansen m fl, Nordvikja på Smøla
83 Må Drott	f	T 39	20.0	6.3	2.6	Wichm	36	2	0	Iver S Roksvåg, Austsmøla
84 Må Forsek	f	T 26	21.0	6.0	3.0	Sleipn	26	4	0	Arvid Holm, Rosvoll
85 Må Brødrene 2	f	T 39	26.0	8.2	3.1	Glimt	39	8	0	Alf Moe m fl, Edøy
86 Må Korall	f	T 30	21.0	6.0	3.0	Rollo	24	6	0	Asbjørn Karstensen, Kyrhaug
87 Må Snøgg	f	T 45	22.2	7.0	3.3	Sabb	46	4	0	Ottar Skaret m fl, Jøstolen
88 Må Kvik	fk	T 19	29.0	8.3	5.0	Heros	16	4	0	O Fugelvåg, Nordvikja på Smøla
89 Må Einar	f	T 37	20.0	6.0	3.0	F M	?	4	0	Johannes O Gjøen, Sørsmøla
90 Må Raggs	f	T 40	24.0	6.0	4.5	Hjelset	?	6	0	Ole Sjøsaether, Kyrhaug
91 Må Frigg	f	T 43	18.0	6.0	3.0	Sleipn	36	3	0	Magne Tyrhaug, Kyrhaug
92 Må Oma	fk	T 37	20.0	6.0	2.7	Sabb	37	4	0	Leif Ellefsøy, Rosvoll
93 Må Nor	fk	T 41	25.5	7.4	3.2	Heimd	41	5	0	Olaus Tyrhaug, Kyrhaug
94 Må Ase Ragn- hild	fa	T 43	28.7	7.3	4.8	K-Erik	46	35	0	Knut Kuløy, Edøy
95 Må Måken	fk	T 45	20.0	6.0	3.0	Sabb	46	3	0	Ivar Rosvoll, Sørsmøla
96 Må Toralf	k	T 44	19.0	5.5	3.0	F M	43	4	0	Andr Brevik, Nordvikja på Smøla
97 Må Bølgen	f	T 45	21.0	6.5	3.0	Sleipn	34	4	0	John Grønvik, Innsmøla
98 Må Frigg	k	T 45	20.0	6.6	3.0	Sleipn	?	3	0	Johan Aune, Sørsmøla

1) Omb. 1944. 2) Omb. 1938. 3) Omb. 1930.

Reassuranseinstituttet for Fiskefarkoster

Handelens og Sjøfartens Hus. Postboks 100, Bergen.

M-E Edøy — M-FI Frei.

Farkostens nummer art og navn	Anvendelse	Materiale	Byggeår	Lengde	Breidde	Dybde	Maskin			Eierens (den korresponderende reders) navn og postadresse
							Hva slags	Byggeår	H. K.	
99 Må Måken	f	T ?	19.1	5.4	2.3	Levan	?	4	0	Leiv Skjølberg, Innsmøla
100 Må Blink	f	T 47	25.0	7.4	2.5	FM	46	6	0	Arne Lie, Nordvikja på Smøla
102 Må Rollo	f	T 37	19.1	6.0	2.6	Rollo	37	4	0	Ole E Bekken, Nordvikja på Smøl.
103 Må Honney	f	T 42	22.0	6.0	2.4	Sleipn	39	6	0	Bjørn Rokstad, Nordvikja på Smøl.
105 Må Teisten	f	T 47	19.0	6.0	4.0	FM	?	4	0	Johan A Rosvoll, Rosvoll
106 Må Norrøna	f	T 47	22.0	7.0	3.0	Sabb	47	5	0	Jakob Rosvoll, Rosvoll
108 Må Rapp	f	T 38	21.0	6.0	3.0	Sleipn	?	4	0	Karle Lyngvær, Sørsmøla

M-ED. Eid merkedistrikt.

3 Mk Ide	f	T 26	28.0	6.7	4.0	Helset	30	7	0	Bertinus G Kvam, Torvik i Romsd.
4 Må Trygg	fk	T 35	23.4	6.4	3.2	motor	?	6	0	P Klungnes Dyrekorn m fl, Torvik i Romsdalen
5 Må Laksen	f	T 36	23.0	7.0	3.0	Tennfj	36	4	1	Knut Krogseth, Eidsbygda
7 Mk Frigg	f	T 42	24.0	7.0	3.0	Skand	33	5	0	Helge Frilund m fl, Eidsbygda
8 Må Jarl	f	T ?	24.0	8.0	4.0	Regal	30	4	0	Kr. J Eide, Eidsbygda

M-EE. Eide merkedistrikt.

1 Mk Prøven	tfk	T 17	45.0	14.0	6.8	Alpha	?	24	0	Grotjord Stenhuggeri, Eide på N.m.
2 Ms Olav ¹⁾	f	T 11	34.0	9.5	5.3	V-smøl	36	6	0	I T Hafskjær, Buskenes
3 Må Sonia	f	T 33	25.0	6.4	4.0	Volda	33	5	0	Gustav O Silnes, Visnesgrend
4 Må Knut	fk	T 38	31.0	6.5	4.5	Marna	38	16	0	Johannes S Kjøl, Sørstrand
5 Mk Frigg	tfk	T 08	44.6	13.8	5.6	Alpha	15	15	0	Artur Lindset sen., Lyngstad
7 Må Laila	t	T ?	26.6	6.9	4.2	Levan	?	6	0	Konrad L Eide, Eide på Nordmøre
8 Ms Viken	f	T 27	31.0	11.0	4.5	Gideon	15	8	0	Kristian G Søvik m fl, Buskenes
9 Ms Trygg	f	T 31	35.0	11.0	5.1	Gideon	15	13	0	Nils Fr. Herskedal m fl, Kjøl, Sorsetgrenda
10 Ms Fram ²⁾	k	T 25	31.5	9.8	5.0	Heimd	?	8	0	Iver B Lyngstad, Lyngstad
11 Må Von	f	T ?	26.0	9.0	3.8	Gideon	09	4	0	Peder A Mekvik, Lyngstad
12 Må Klegg	fk	T ?	19.5	5.5	2.5	Marine	28	6	0	Peder O Lindset, Visnesgrend
13 Må Snapp	k	T 17	32.0	10.5	4.5	Alpha	18	11	0	Erling Stakvik m fl, Buskenes
14 Må Ulven	f	T 30	19.0	3.5	3.0	C Perf	30	4	0	Petter A Lyngstad, Lyngstad
15 Mk Isingvåg	t	T ?	60.0	16.0	9.8	Avanc	?	44	0	Brødr. Grottjord, Eide på N.møre
16 Må Tor	f	T 32	19.0	4.5	3.0	C Perf	32	3	0	Anton Slatlem, Lyngstad

M-EV. Eresfjord og Vistdal merkedistrikt.

2 4/å —	f	T 30	20.0	7.0	3.0	—	—	—	4	Pedro Myklebust m fl, Vistdal
---------	---	------	------	-----	-----	---	---	---	---	-------------------------------

M-FI. Frei merkedistrikt.

1 Mk Forfangst	fk	T 45	36.0	11.5	5.0	motor	45	20	5	Olaf Røeggen, Kvalvik
2 Mg Wing	f	T 45	29.0	8.5	4.0	J M	45	20	0	John Skog, Flatsetsundet
4 Mk Fram	k	T 07	38.0	12.0	6.0	Glimt	26	15	1	K Gundersen m fl, Flatsetsundet
5 Mk Kjellfjord ³⁾	k	T 08	36.0	11.5	5.5	Glimt	25	15	2	Johan L Bratø, Flatsetsundet
6 Må Strilen	fk	T 24	29.0	9.0	3.0	Glimt	25	8	0	O E Bratø, Flatsetsundet
7 Må Urd ⁴⁾	fk	T ?	22.0	6.0	2.5	FM	44	4	0	Herm. Viken, Flatsetsundet

1) Omb. 1952. 2) Omb. 1955. 3) Omb. 1937. 4) Omb. 1944.

BRØDRENE AARSÆTHER a.s

Etablert 1877.

Ålesund

Rikstelefon 2800.

Filialer i Svolve, Kabelvåg, Henningsvær og Risvær.

» » Tuffjord, Ingøy, Kjøllefjord, Mehann, Vardø og Vadsø.

KJØPER FISK — LEVER — TRAN OG ROGN.

Farkostens nummer art og navn	Anvendelse	Materiale	Byggeår	Lengde	Bredde	Dybde	Maskin			Eierens (den korresponderende reders) navn og postadresse
							Hva slags	Byggeår	H. K.	
8 Må Kampen	fk	T ?	27.5	7.5	3.7	Grei	?	8	0	Tore I Bjerkestrand, Byrkjestr
9 Mk Mågen ¹⁾	k	T11	33.0	10.5	5.2	Heros	14	6	2	Hjalmar Ytervik, Flatsetsundet
10 6/A	k	T00	32.0	8.0	4.0	—	—	—	2	Flatø Notlag, Flatsetsundet
11 7/A	k	T ?	28.0	6.0	2.0	—	—	—	1	Ole P Flatø m fl, Flatsetsundet
12 Må Brandser	fk	T37	24.0	8.0	3.0	Sleipn	37	6	0	Mathilde Strand, Nordkvalvåg
13 Må Mons	f	T26	19.0	7.0	3.0	Delvin	?	4	0	Erling Holter, Flatsetsundet
14 Må Skjold	k	T12	22.0	7.0	2.0	Atlant	13	4	0	E Birkelund m fl, Byrkestrand
15 Må Kurt	f	T47	24.0	7.5	3.5	Marna	47	6	0	Johan Kvisvik, Byrkjestr
16 Må Traust	fk	T ?	26.0	6.0	3.0	Solo	?	10	0	A B Johannesen, Flatsetsundet
17 Må Fram	f	T36	22.0	6.0	4.0	FM	35	6	0	Knut K Kvisvik jr, Flatsetsundet
18 Må Oddmar	f	T44	21.0	5.5	3.0	FM	41	5	0	Olai Roeggen, Kvalvik
20 Mk Von ²⁾	fk	T08	35.5	11.0	5.0	Rapp	23	14	0	Adolf Brattøy, Flatsetsundet
21 Må Snøgg	fk	T33	22.0	6.9	2.8	Glimt	34	6	0	Peder Solvoll, Flatsetsundet
22 Ms Alden ³⁾	k f	T ?	32.0	10.5	7.5	Dahl	19	12	0	Ole L Viken, Byrkestrand
23 Må Fram	fk	T35	32.0	7.0	3.0	FM	28	5	0	Knut O Amundøy, Flatsetsundet
24 Må Lasse	fk	T28	23.0	7.0	3.1	FM	44	6	0	Gunnar Alnæs, Flatsetsundet
25 Må Tor	f	T26	22.0	7.0	4.5	Regal	?	6	0	Odd Flatøy, Flatsetsundet
29 4/A	—	T ?	29.7	5.9	2.7	—	—	?	3	Bratøy Notlag, Flatsetsundet
30 Må Fram	k f	T16	21.0	6.0	3.5	Sabb	36	5	3	Johan Storbugt m fl, Kvalvik
31 Mk Frøyvær ⁴⁾	fk	T28	44.0	12.0	5.5	Heimd	42	20	0	Ole I Flatøy, Flatsetsundet
32 Må Fremad	f	T27	27.0	8.0	3.0	Heimd	27	7	0	Peder A Skjevling, Aspa
34 Må Alken	f	T ?	19.0	7.0	3.0	C Perf	22	6	0	Torris J Solli, Byrkestrand
35 Må	—	T14	20.0	6.5	2.3	C Perf	20	4	0	Gerhard Ohrstrand, Aspa
37 Må Drott	fk	T30	31.5	9.5	3.8	Glimt	30	10	0	Ragnv Bratte m fl, Flatsetsundet
40 Må Notholm ⁵⁾	f	T28	38.0	10.0	3.5	Glimt	28	8	0	Ole Sundmørsvik, Aspa
41 Mk Merkur	f	T30	32.2	11.3	4.5	Gideon	?	11	0	Eisten O Flatø, Flatsetsundet
42 Mk Trygg	f	T31	34.9	11.0	4.0	Heimd	31	11	0	P K Amundøy, Flatsetsundet
44 Må Eikja	f	T15	26.0	6.0	3.0	Eagle	18	3	0	Nils G Eikrem, Byrkestrand
46 Må Rapp	f	T ?	19.0	6.0	2.5	C Perf	28	2	0	Peder T Nerdal, Kvalvik
51 Må Erling	ft	T19	26.0	5.8	3.2	Levan	19	5	0	Fredrik Pettersen, Flatsetsundet
52 Må Kurt	f	T ?	19.0	5.5	2.5	FM	25	4	0	Johan K Kvisvik, Byrkestrand
53 Må Trygg	f	T23	19.0	5.5	2.5	Trygg	23	4	0	Martin Ohrstrand, Flatsetsundet
55 Må Normann	fk	T09	28.0	8.0	4.0	Elefan	18	6	8	Olav Fladsetøy, Flatsetsundet
56 Må Kobben	f	T28	32.0	6.0	2.5	Sleipn	?	5	0	Martin Alfheim, Flatsetsundet

M-F. Fræna merkedistrikt.

1 Mk Von ⁶⁾	k	T11	52.0	13.5	5.8	Skand	?	20	3	Bernhard Holten, Elnesvågen
2 Må Svanen	f	T16	25.0	7.0	4.0	Hjelset	?	6	0	H Dreier, Tornes i Romsdal
3 Ms Drott	fk	T10	27.0	9.0	3.5	Hjelset	?	4	0	Karl Schönhardt m fl, Aureosen
4 Mk Iver Helt ⁷⁾	k f h	T02	44.0	13.3	7.5	Skand	?	20	3	Andr. B Stavik, Harøysund
5 Må Måøy	fk	T28	28.0	8.0	3.5	Skand	34	5	0	Kr. Paulsen m fl, Bjørnsund n.
6 Mkr Norøy	fk	T44	52.0	15.0	7.5	Brunv	44	50	2	Ole Lauritsen m fl, N. Bjørnsund
7 Mk Moody ⁸⁾	kh	T30	54.0	14.0	7.0	Heimd	45	50	3	Magn. Tornes m fl, Søre Bjørnsund
8 Mk Orasteim ⁹⁾	kh	T04	59.0	15.4	6.5	Avanc	23	44	3	L Vestad, Tornes i Romsdal
9 Mk Brørne	kt	T47	45.0	13.0	?	Heimd	30	28	0	S O Langhammer m fl, N. Bjørnsund

1) Omb. 1937. 2) Omb. 1928. 3) Omb. 1930. 4) Omb. 1943. 5) Omb 1942. 6) Omb. 1946. 7) Omb 1932. 8) Omb. 1945. 9) Omb. 1941.

RADIOTELEFONER

Peileapparater — Ekkolodd

SIGMUND OG KARL J.

BROMELAND

RADIOFIRMA

HAUGESUND

Farkostens nummer art og navn	Anvendelse	Anvendelse	Byggår	Lengde	Bredde	Dybde	Maskin			Eierens (den korresponderende reders) navn og postadresse
							Hva slags	Byggår	H. K.	
10 Mk H. Werge- land ¹⁾	k h t	T 05	33.0	11.0	4.6	Skand	32	15	1	K Pedersen m fl, Søre Bjørnsund
11 Mk Aksel	k h	T 29	50.0	15.0	6.6	Brunv	44	56	3	Math Andersen m fl. S. Bjørnsund
12 Mk Normand	t	T 08	42.0	13.0	6.0	Skand	06	8	0	Søren Havnes, Tornes i Romsdal
13 Må Skarven	f	T 32	26.0	9.0	5.0	Marna	42	8	3	Bernhard Holten, Elnesvågen
14 Må Lyn	f	T 35	20.0	5.5	3.0	Holen	42	3	0	Arne Sande, Aureosen
15 M —	f	T 34	29.0	9.0	4.2	Marna	45	8	4	Sv K Elnæs m fl, Elnesvågen
16 6/å —	f	T 34	29.0	8.5	3.2	—	—	—	3	L Rasmussen m fl, Bjørnsund n.
17 Mk Signal ²⁾	k h t	T 11	47.5	13.0	4.0	Finnø	36	30	3	L Størksen, Bjørnsund, nordre
18 Mk Sørvåg	f k h	T 38	47.0	14.5	7.5	Finnø	30	34	5	Martin Olsen m fl, S. Bjørnsund
19 Må Alken	f	T 32	26.0	8.0	4.0	Gideon	16	6	0	Henning Pettersen, Bjørnsund n.
20 8/å —	f	T 34	29.0	9.5	4.5	—	—	—	2	Kr O Hammerø, Bjørnsund n.
21 Må Kari	f	T 35	26.0	6.0	4.0	Bilm	29	48	0	Bjarne Ukkelberg, Elnesvågen
22 6/å —	f	T 28	30.0	10.0	4.0	—	—	—	4	S O Hammerø, Bjørnsund n.
23 Ms Bølgen	k	T 41	28.0	8.0	4.0	Heimd	41	7	0	K Kristoffersen m fl, Bjørnsund n.
24 Mk Heim	k h t	T 19	47.6	16.5	7.0	Bolind	19	40	4	L Madsen m fl, N. Bjørnsund
25 Mk Jarl ³⁾	k h	T 05	46.5	14.8	5.7	Skand	14	20	4	S Størksen, Bjørnsund, nordre
26 Mkr Rodnø	k h h v	T 45	80.0	21.0	11.0	Finnø	45	180	0	Johan Johansen m fl, N. Bjørnsund
27 Mk Dønning ⁴⁾	k	T 26	58.0	15.0	8.4	Finnø	37	70	2	J L Johansen m fl, Bjørnsund n.
29 Må Forsøk	k	T 28	29.0	9.0	5.0	Skand	?	4	0	Ole J Knudtsen, Søre Bjørnsund
30 6/å —	f k	T 34	29.0	8.0	4.0	—	—	—	3	Mart. O Bjørnsund, Søre Bjørnsund
31 Mk Viking ⁵⁾	k h	T 14	37.0	12.5	5.2	Brunv	29	28	2	Johan Iversen, Søre Bjørnsund
32 6/å Lun 2	f	T ?	27.0	8.0	3.5	—	—	—	2	B. Lauritsen m fl, Bjørnsund n.
33 Mk Harald	k	T 30	41.0	12.0	5.8	Skand	18	25	1	H Rødal m fl, Bjørnsund, nordre
34 Må Fram 2	f	T 38	19.0	5.0	4.0	Klause	38	3	0	Bj. Ukkelberg, Elnesvågen
36 Mk Konvalen	f t	T ?	41.0	12.0	6.0	Skand	?	14	0	Konrad I Dale m fl, Elnesvågen
37 Mk Syvstjernen	k h	T 18	50.0	14.0	7.5	Brunv	35	56	4	Ragnvald Rasmussen, Bjørnsund, n.
38 Ms Ester	k h	T 04	41.0	15.0	6.3	Skand	11	12	4	Kristoffer S Tornes, Elnesvågen
40 Må Sjøliv	k	T 35	19.0	5.7	2.4	Sabb	35	3	0	Peder K Stranden, Aureosen
41 Mk Hellefisk	k	T 24	33.2	11.0	4.1	Skand	?	10	1	Johan Pedersen, N. Bjørnsund
44 Må Il	k f	T 26	28.0	8.0	4.0	Helset	26	6	1	Olaf Pedersen, N. Bjørnsund
45 6/å Nap	f	T 92	28.0	8.5	4.0	—	—	—	6	O O Tendø m fl, Søre Bjørnsund
46 Må Fiskeren	f	T 15	20.0	6.0	4.0	Kamp	07	3	0	Thoralf K Haukås, Elnesvågen
47 Mk Brilliant	k h	T 14	44.0	14.0	6.3	Skand	14	20	4	Johan Holten, Elnesvågen
51 Ms Løven	f k	T 28	38.0	15.0	5.8	Finnø	?	16	2	Edv. Dale, Elnesvågen
52 Må Trygg	f	T 95	22.0	8.0	4.0	motor	?	10	5	Iver O Kjørsvik, Tornes i Romsdal
53 Mk Viggo	f	T 17	37.0	12.0	5.0	Finnø	18	12	1	Einar Elnes m fl, Elnesvågen
54 6/å Håbet	f	T 98	33.0	9.0	3.8	—	—	—	5	A B Stavik m fl, Tornes i Romsd.
55 Mk Leif ⁶⁾	k	T 07	45.0	13.5	6.0	Bjørn	29	25	2	Klaus O K Eidem, Elnesvågen
56 Mk Albatros ⁷⁾	k f t	T 09	42.0	13.5	7.4	Bolind	?	20	3	Trygve Havnes, Tornes i Romsd.
58 Mk Svanen ⁸⁾	f k	T 14	48.0	12.5	6.3	Tuxha	23	36	2	Oluf Løset m fl, Tornes i Romsdal
60 6/å Parrat	f	T 82	30.0	9.0	3.3	—	—	—	5	Ole Feten, Elnesvågen
62 Må Konkur- renten	f	T 21	27.0	8.0	3.0	Kamp	?	16	0	Mads Stranden m fl, Aureosen
63 Må Rapp	f k	T 27	26.0	8.0	3.8	Helset	27	5	0	Martin Madsen, Søre Bjørnsund
64 6/å Rapp	f	T 12	28.7	8.0	5.1	—	—	—	5	Magnus Gjendem, Aureosen

1) Omb. 1926. 2) Omb. 1954. 3) 4) Omb. 1937. 5) Omb. 1926 og 1945. 6) Omb. 1927. 7) Omb. 1946. 8) Omb. 1952.

JOTUN BUNNSTOFFER OG
SKIBSMALINGER

Farkostens nummer art og navn	Anvendelse	Materiale	Byggeår	Lengde	Bredde	Dybde	Maskin			Eierens (den korresponderende reders) navn og postadresse
							Hva slags	Byggeår	H. K.	
65 4/A Kvik	f	T 00		28.4	8.9	5.1	—	—	—	5 Ludvik Gjendemsjø, Aureosen
66 6/A Løven	f	T 00		30.0	9.0	3.8	—	—	—	4 Peder Lillebak m fl, Elnesvågen
68 Må Nordlys	f	T 38		22.0	6.0	3.5	Konku	20	4	1 Tonnes J Elnes, Elnesvågen
70 6/A Norden- skjold	f	T 00		35.0	9.0	4.2	—	—	—	5 Einar Elnes, Elnesvågen
73 Mk Fuglen	k	T 22		33.3	7.8	3.2	Hjelset	20	6	2 Martin Utheim, Søre Bjørnsund
74 Mk Osean	k f	T 17		37.0	10.5	5.5	Brunv	36	24	1 Leif Rødal, Bjørnsund, nordre
75 Må Rex	f t	T ?		20.9	5.7	2.9	Heimd	?	?	4 0 Irvin Hønen m fl, Harøysund
76 Må Prøven	f	T 07		28.0	7.0	?	F M	41	14	3 I O Kjørsvik, Tornes i Romsdal.
78 Mk Juno 1	k h	T 17		57.5	15.9	7.4	Bolind	18	40	4 T Sætervik m fl, Bjørnsund n.
79 Må Trafik	f	T 32		30.0	10.5	4.0	F M	32	12	5 Edvard E Kjørsvik m fl. Tornes i Romsdal
81 Må Glimt	f	T ?		21.0	6.0	3.0	Skand	?	4	0 Henning Stavvik, Harøysund
83 Mk Hildring ¹⁾	k h	T 13		52.0	13.0	6.7	Finnø	38	50	2 Johan Larsen, m fl, Bjørnsund n
85 Må Fram	f k	T 93		24.0	6.0	4.0	Ameri	?	4	0 S Høstmark, Elnesvågen
86 6/A —	f	T 95		28.0	7.0	3.5	—	—	—	4 Ole Hoemsnes m fl, Tornes i Romsd.
87 Mk Grei	k f	T 14		27.6	10.5	4.5	Skand	?	5	1 Anton A Hammerøy, Bjørnsund n.
88 6/A —	f	T 12		25.5	8.3	2.9	—	—	—	5 L Madsen m fl, Bjørnsund, nordre
89 Mk Håken	f k	T 41		28.0	9.0	4.2	Heimd	41	13	0 Iver Ellingsen, Søre Bjørnsund
90 Mk Sørvåg	k	T 27		32.5	8.0	5.0	Skand	10	6	0 Tr. K Hammerøy, Bjørnsund n.
92 Må Prøven	f	T 10		29.0	7.0	3.0	Gideon	14	6	0 Mathias Svinøy m fl, Elnesvågen
93 Må Jarl	f	T ?		27.0	7.0	5.0	Rapp	?	5	0 Sivert Svinøy, Elnesvågen
94 Må Prøven	f	T 25		21.0	7.0	3.5	Helset	33	6	0 Asbjørn Haukås, Elnesvågen
95 Må Sei	f	T 43		20.0	6.0	3.0	Holen	43	4	0 Peder Holen, Aureosen
97 Må Fram	f	T ?		22.3	6.4	3.2	Grei	25	3	0 Sverre Sande, Aureosen
98 Må Rapp	f	T 25		25.0	8.0	4.0	Regal	?	5	3 Mads Gjerdem, Aureosen

M-G. Giske merkedistrikt.

1 Mk Jim	k h	T 09		32.8	11.5	5.7	Finnø	35	30	2 I M Alnes m fl, Alnesgard
2 Mk Alf ²⁾	k f h	T 00		43.0	13.0	6.3	Rapp	30	35	3 B K Alnes m fl, Alnesgard
3 Mkr Ulf	f k	T 41		36.1	11.7	5.9	Volda	44	22	0 Oskar S Alnes m fl, Alnesgard
4 Mk Olgar ³⁾	k f	T 17		45.0	13.0	5.8	Hjelset	31	25	3 Ole O Alnes m fl, Alnesgard
5 Mk Moody	k f	T 10		33.0	10.5	5.0	Hjelset	31	12	2 Nils P Alnes m fl, Alnesgard
6 Mk Mågen	k f	T 08		30.0	10.0	5.5	Hjelset	28	12	1 S J Alnes m fl, Alnesgard
7 Må Snøgg	f	T 43		21.0	6.0	3.5	Real	43	3	0 Knut L Alnes, Alnesgard
8 Må Ullhammer	f	T 05		20.0	6.0	3.0	Sleipn	18	4	0 Lars K J Alnes, Alnesgard
9 Må Fisk	f	T 17		20.0	7.0	3.6	Hjelset	19	4	0 Karl K Ytterland, Valderøy
10 Mk Lun 1	k h	T 14		56.0	15.0	8.0	Wichm	37	40	3 Tomas L Alnes m fl, Alnesgard
11 Mk Fritjov	k f	T 17		36.5	12.3	5.8	Hjelset	31	20	3 O L Alnes m fl, Alnesgard
12 Må Synnes- hammer	f	T 10		20.0	6.0	3.0	Hjelset	46	60	1 Ludv. L Alnes m fl, Alnesgard
13 Mk Jarl ⁴⁾	k h	T 20		53.0	15.7	7.8	Wichm	37	40	4 Knut O Alnes m fl, Alnesgard
14 Må Sleipner	f	T 10		20.0	6.0	3.0	Sleipn	17	4	0 J K K Alnes m fl, Alnesgard
15 Må Amerikan	f	T 05		20.0	6.0	3.0	Ameri	17	4	0 P L Alnes m fl, Alnesgard
16 Må Valkvæ	f	T 90		20.0	7.0	3.0	Sleipn	18	5	0 Ivar Valkvæ, Godøy
17 Mk Kap-Nor ⁵⁾	k	T 19		47.0	14.4	7.4	Skand	32	40	3 Ingv A Dyb m fl, Godøy

1) 4) Omb. 1937. 2) 5) 5) Omb. 1930.

E. Grønvold Meyer A.s = Alesund
 NAUTISKE INSTRUMENTER — HAVFORSKNINGSINSTRUMENTER
 OPTISKE INSTRUMENTER

Farkostens nummer art og navn	Anvendelse	Materiale	Bygger	Lengde	Breidde	Dybde	Maskin			F. & fangsbl.	Eierens (den korresponderende reders) navn og postadresse
							Hva slags	Byggår	H. K.		
18 Mk Forsøk I	k	T	17	52.0	14.3	8.3	Hjelset	46	60	1	Hans Dyb, Sannes, Godøy
19 Må Fri	f	T	31	28.0	7.0	4.0	Diesel	36	16	0	Johan N Skjong, Valderøy
22 Må Sleipner	f	T	00	20.0	6.0	3.0	Sleipn	17	4	0	Ole A Dyb m fl, Godøy
23 Må Fram	k f	T	20	20.1	5.9	2.5	Sleipn	20	4	0	Andreas I Dyb, Godøy
24 Må Hatleberg	f	T	19	19.0	6.0	2.3	Sleipn	19	4	0	Hans Dyb, Godøy
25 Mk Løfting	h k	T	19	61.0	16.0	6.5	Finnø	43	100	2	Ole O Godøy m fl, Godøy
26 Må Truls	f t	T	30	25.0	7.0	3.5	Tennfj	30	5	0	Karl N Giskeødegård, Giske
27 Må Europafjord	f	T	75	23.5	6.0	2.3	Tennfj	16	3	0	Olaf O Godø m fl, Godøy
28 Mk Snorre ¹⁾	h k	T	08	56.6	14.8	6.7	Diesel	45	90	4	Olaf O Godø m fl, Godøy
29 Mk Snøgg	k	T	34	38.0	12.8	6.4	Finnø	39	42	2	Martinus Blomvik m fl, Valderøy
31 Må Skjela	f	T	20	13.5	5.0	2.0	motor	37	1	0	Anders E Blindheim, Giske
33 Mk Brandhorn ²⁾	h k	T	16	49.0	14.5	7.1	Bolind	16	32	4	Johan Th Giske m fl, Giske
34 Mk Eystein ³⁾	h k	T	03	55.0	14.2	6.0	Finnø	38	50	3	Lars S Giske m fl, Giske
35 Mk Arne ⁴⁾	h k	T	19	56.0	15.4	7.6	Rapp	45	70	3	Ole O Giske m fl, Giske
36 Ms Rapp	f k	T	40	29.0	8.4	4.4	Gideon	37	10	0	Albert Liljevold, Valderøy
38 Mk Harald ⁵⁾	h k	T	17	46.4	14.5	6.9	Skand	17	23	3	Andr K Giske m fl, Giske
39 Mk Ragnvald ⁶⁾	h k	T	99	47.0	13.8	7.0	Hjelset	24	25	3	Rasmus L Giske m fl, Giske
41 Mk Odd	h	T	12	37.0	12.0	5.8	Tuxha	20	20	1	S K Giskegård, Giske
42 Mk Kvalen	h k	T	02	42.0	14.2	6.3	Tuxha	17	23	3	R Giskeødegård m fl, Giske
43 Mk Brodd 2	h	T	29	37.0	12.0	5.8	Hjelset	29	20	2	Petter P Alnes m fl, Alnesgard
44 Må Fram	f	T	?	23.0	6.0	3.4	Tennfj	?	3	1	Isak Jonsen, Valderøy
45 Mkr Ludo	k	T	39	36.0	12.0	5.8	Finnø	39	30	0	Laurits S Valderhaug, Valderøy
47 Mk Signal ⁷⁾	h k	T	15	44.0	12.3	5.4	Brunv	28	20	2	Harald O Sæther m fl, Valderøy
48 Må Sleipner I	k	T	18	19.7	6.3	2.7	Sleipn	18	4	0	Ole K Giskeødegård, Giske
49 Må Kobben	k	T	14	19.0	5.5	2.3	Ameri	14	4	0	Olaf O Giskeødegård, Giske
52 Mk Von ⁸⁾	h k	T	08	41.0	12.4	4.8	Hjelset	34	16	1	Ole L Klokk, Giske
54 Mk Frigg	k f	T	15	32.0	9.0	5.0	Rekord	14	10	1	Oskar Giske m fl, Valderøy
55 Mk Rolf	f k h	T	42	43.5	14.2	6.5	Låen	43	90	0	Ludv. Skjong m fl, Valderøy
56 Ms Rekord	k f	T	08	34.0	12.0	5.5	Rekord	14	14	1	H L Ytterland m fl, Valderøy
57 Mk Freidig	k h	T	35	43.0	13.5	6.7	Brunv	35	35	2	Ole O Blomvik m fl, Valderøy
58 Ms Lomen	f	T	35	24.0	7.0	4.0	Hjelset	16	7	0	Arthur P Valderhaug, Valderøy
59 Mkr Klar ⁹⁾	k t	T	?	52.0	16.8	7.3	Brunv	46	60	0	Peter Strandheim m fl, Godøy
60 Ms Planet	f k	T	41	23.0	7.0	3.8	Sabb	41	5	0	Ingebrigt L Godøy, Godøy
62 Må Atlantik	f	T	19	25.0	7.0	3.0	Sleipn	19	4	0	Hans H Godø, Godøy
63 Mkr Argodd ¹⁰⁾	h k	T	16	60.0	16.0	8.3	Wichm	47	50	3	Andr Sørheim m fl, Godøy
64 Må Vaktman	k f	T	00	22.5	6.5	2.4	Vaktm	20	4	0	Bernt A Dyb m fl, Godøy
65 Mk Argus	k	T	13	41.0	12.5	6.3	Volda	24	20	2	Jakob O Godø, Godøy
66 Må Sleipner	f	T	89	25.0	7.0	3.0	Sleipn	17	4	0	Edvin P Alnes, Alnesgard
67 Må Grågås	f	T	98	19.0	6.0	2.7	Sleipn	19	4	0	Johannes Breivik, Godøy
68 Mk Joffre	k h	T	37	52.0	16.0	8.0	Brunv	37	50	2	Olav N Stobakk m fl, Godøy
69 Mk Vidar	f	T	22	24.7	9.0	4.0	Hjelset	27	8	1	Salamon Arseth, Godøy
70 Mk Kvalm	k h	T	16	40.0	16.0	6.0	Wichm	30	16	1	Ole L Nordstrand m fl, Valderøy
71 Må Laksen	f	T	29	19.0	4.0	2.0	Marna	?	4	0	Sigurd H Dyb, Godøy
74 Mk Torden- skjold ¹¹⁾	k	T	99	49.0	13.5	6.3	Finnø	25	36	3	T L Giske m fl, Giske
75 Må Real	f	T	43	21.0	6.0	3.0	Real	42	4	0	Johan O Alnes, Alnesgard
76 Mk Delfin ¹²⁾	k	T	10	48.0	14.5	8.0	Union	38	50	2	Hjalmar Dyb m fl, Godøy

1) Omb. 1935 og 1947. 2) Omb. 1937. 3) 7) Omb. 1947. 4) Omb. 1934. 5) 6) Omb. 1930. 8) 12) Omb. 1936.
9) Omb. 1943. 10) Omb. 1934 og 1942. 11) Omb. 1925.

Fiskernes Ferskfiskomsetning ^{S/L}

Hovedkontor: Kjølelageret i Trondheim. Telegr.adr.: «Fiskeomsetning».

Avdelingskontor: Oslo — Bergen — Narvik.

Telef. Trondheim: 21528-29-30. Oslo: 413 006, 417411. Bergen: 16827, 19048.

Farkostens nummer art og navn	Anvendelse	Materiale	Byggear	Lengde	Bredde	Dybde	Maskin			Eierens (den korresponderende reders) navn og postadresse	
							Hva slags	Byggear	H. K.		
77 Må Djunken	f	T	30	19.0	5.0	3.0	Sleipn	37	4	0	Olaf Støbakk, Godøy
79 Ms Tempo	k	T	39	27.0	9.0	3.8	Farsta	39	8	0	Johan H Giskeødegård m fl, Giske
80 Mk Svalen ¹⁾	k	T	26	48.2	14.3	7.7	Rekord	38	45	3	Sevrin L Dyb m fl, Godøy
81 Må Sleipner	k f	T	00	18.0	5.0	2.3	Sleipn	22	3	0	K K Giskeødegård, Giske
83 Mk Glimt	f	T	29	27.6	10.1	4.3	Hjelset	29	12	1	Elias M Giske, Giske
84 Ms Napp	k	T	41	26.0	8.0	3.7	Hjelset	41	6	0	Hans E O Valderhaug,
86 Mkr Orbit	h k	T	44	68.0	17.5	9.0	Hjelset	44	120	2	Kristian Jangård, Valderøy
87 Mk Odin ²⁾	k	T	13	45.0	14.0	7.7	Wichm	37	30	2	Harald O Strandklev m fl, Godøy
88 Mkr Bris	f	T	42	28.0	8.0	3.5	Sabb	42	5	0	Lars Strandklev, Godøy
89 Mk Forsøk 3	k h	T	42	49.6	15.6	7.4	J M	37	60	1	Nils Skjong m fl, Valderøy
90 Må Kvikk	f k	T	18	21.0	5.5	2.3	Vaktm	30	4	0	Sigurd L Dyb, Godøy
91 Ms Real 1	h k	T	43	66.0	17.0	9.0	Liæn	43	120	2	Jakob K Valderhaug, Valderøy
92 Må Junior	f	T	18	27.0	6.0	3.0	Marna	35	5	0	Knut E Valderhaug jr, Valderøy
96 Mkr Havbris	k h	T	46	103.0	21.5	11.5	Wichm	46	260	3	Andreas J Strandklev m fl, Godøy
97 Må Tempo	f t	T	30	26.0	6.5	4.5	Grei	20	7	0	J J Valderhaugstrand, Valderøy
98 Mkr Frøy 1 ³⁾	k h	T	19	60.0	17.0	8.0	Wichm	37	50	1	Karl E Giskegjærde m fl, Giske
99 Må Svidden	k	T	42	18.0	6.0	3.0	Hubb	?	4	0	Bernt B Nordstrand, Valderøy
100 Må Erling	f k	T	34	23.0	6.0	3.3	Tennfj	36	5	0	Severin K Sæther, Valderøy
101 Må Truls	f	T	26	20.0	6.3	2.6	Dahl	36	4	0	Karl E Dybvik Alnes, Alnesgard
102 6/å Sjøblomsten	f	T	98	29.8	8.5	3.4				2	Skjongs notlag, Valderøy
103 Mk Driftig ⁴⁾	h k	T	08	48.2	14.0	6.6	Diesel	47	165	3	Karl H Skjong m fl, Valderøy
104 Mk Stabil	f	T	25	24.5	8.2	3.8	Nogva	37	8	0	Knut Uggedal, Valderøy
105 Ms Jotun	f	T	22	28.0	9.0	3.8	Nogva	23	5	0	Pærry J Valderhaug, Valderøy
106 Mk Frøytor	k h	T	34	53.0	15.0	7.0	Tuxha	34	42	2	Karl E Giskegjære m fl, Giske
109 Må Rapid	f	T	41	20.0	6.0	5.0	Nogva	42	5	0	Ragnar Mulelid, Valderøy
110 Må Klipp	f	T	26	21.0	6.3	2.8	Real	26	6	0	Hilmar O Sæther, Valderøy
111 Ms Sjøglimt	k	T	42	30.0	8.5	4.2	Helset	42	10	0	Harald H Godøy m fl, Godøy
112 Mk Samhald	k	T	36	40.0	13.7	6.7	Brunv	36	42	1	Ole E Farstad m fl, Valderøy
114 Mk Røis ⁵⁾	k h	T	16	46.8	14.3	7.0	Volda	35	30	3	N H Sæther m fl, Valderøy
115 Mk Trawlfisk	k h	T	22	40.0	13.5	6.4	Wichm	22	25	3	A J Skjong m fl, Valderøy
116 Må Sigurd	f	T	20	24.5	8.0	3.8	Møre	17	6	0	Johan Giskeødegård, Valderøy
117 Må Orre	f k	T	30	22.0	6.5	3.5	L-Grei	30	4	0	Bernt Giske, Giske
119 Ms Valder	k	T	43	31.0	9.5	4.5	Helset	24	15	0	O J Valderhaug, Valderhaug
120 Må Basken	f	T	?	22.0	7.0	2.3	Sleipn	20	4	0	Johan J Godø, Godøy
121 Mkr Lysglimt	k	T	46	49.0	14.5	7.4	Brunv	28	35	1	Oskar Thu m fl, Valderøy
122 Mk Jarl ⁶⁾	k h	T	15	48.0	15.0	6.8	Finno	32	50	3	Knut Vadseth m fl, Valderøy
123 Mk Forsøk	k	T	09	34.0	13.0	5.7	Finno	11	20	2	Hans H Fauske m fl, Valderøy
124 Mk Lun	k	T	13	30.0	11.0	5.6	Gideon	13	6	2	Nils M Valderhaug, Valderøy
125 Må Napolion	f	T	85	26.0	7.0	2.3	Sleipn	18	4	0	Knut H Godøy, Godøy
127 Mk Flid ⁷⁾	k h	T	16	48.0	14.0	7.7	Heimd	46	50	2	Hans M Norstrand m fl, Valderøy
128 Må Fylsvik	f k	T	18	19.8	6.0	2.7	Tennfj	18	3	0	Knut O Giske, Giske
130 Må Sport	f	T	44	16.6	5.6	2.5	Vaktm	23	4	0	Ragnvald Olsen, Alnesgard
131 Mk Mågen 1	k	T	07	37.0	11.6	6.0	Finno	39	30	2	Knut K Alnes m fl, Alnesgard
132 Må Viken	f	T	10	20.0	6.6	2.9	Real	25	4	0	L K Valderhaug, Valderøy
133 Mk Eljob	k	T	16	37.5	12.0	5.5	Grei	31	20	1	Alf Valderhaug m fl, Valderøy
134 Må Sailor	f k	T	33	22.0	7.0	6.0	Tennfj	30	3	1	Cristian Gudmundset m fl, Valderøy

1. 7. Omb. 1936. 2. Omb. 1929 og 1957. 3) 5) Omb. 1957. 4) Omb. 1947. 6) Omb. 1940.

BRØDRENE ISAKSEN A.s - TromsøSLIPP OG BÅTBYGGERI — SMIE — AUTOGEN OG ELEKTRISK SVEIS.
SPESIALITET NYBYGNING AV FANGSTBÅTER.

Båtbygging og skipetømmersmannsarbeide av enhver art utføres.

3 beddinger. Slipper inntil 70 fots fartøy.

M-G Giske.

Farkostens nummer art og navn	Anvendelse	Materiale Byggeår	Lengde	Bredde	Dybde	Maskin			Eierens (den korresponderende reders) navn og postadresse	
						Hva slags	Byggeår	H. K.		
										F. & fangs.
135 Mk Arnulf	k	T 08	33.5	11.5	6.0	Skand	?	12	2	Andreas A Nordstrand, Valderøy
136 Mk Fram	f k	T 31	35.0	12.0	5.4	Finnø	38	15	1	Olav P Giskeødegård m fl, Giske
137 Mk Nordlys	k	T 14	34.0	12.0	6.0	Hexa	14	20	1	Ingv Blakstad, Valderøy
138 MÅ Kvik	f	T 18	18.0	5.5	2.0	Ameri	18	4	0	Ole H Giskeødegård, Giske
139 MÅ Fenin	f	T 12	19.0	6.0	3.0	Fennia	17	3	0	Karl H Giskeødegård, Giske
140 MÅ Arneungen	f	T 18	22.0	5.7	2.4	Tennfj	15	3	0	Martinus O Giske m fl, Giske
141 MÅ Trip	f	T 18	20.0	6.3	2.3	Fennia	17	3	0	Knut L Høibak, Giske
142 MÅ Hubard	f	T 12	19.0	5.0	3.0	Hubb	18	4	0	Elias O Giske, Giske
143 MÅ Tenfjord	k	T 19	19.0	6.0	2.3	Tennfj	19	3	0	Ole B Giske, Giske
144 Mk Rys- holmen ¹⁾	f	T 20	30.5	9.5	3.7	Volda	48	14	0	Leif Høybakk, Giske
145 MÅ Kvikk	f	T 44	17.5	5.0	2.0	Real	43	5	0	Lars L Nordstrand, Valderøy
147 Mk Aksel	k	T 25	29.5	11.0	3.4	Finnø	16	10	1	Hans L Valderhaug, Valderøy
148 MÅ Real	f	T 23	21.0	5.5	2.5	Real	24	4	0	K J Støbakvik, Godøy
149 MÅ Fram	f	T 76	23.0	6.0	1.7	Sleipn	22	4	0	Math Lyngstad, Godøy
150 MÅ Anker	f	T 31	23.5	6.0	4.0	Gideon	?	4	0	Rasmus Giske, Giske
151 4/Å —	f	T 02	24.0	8.0	4.0	—	—	—	—	Ytterlands Notlag, Valderøy
152 6/Å —	f	T 10	31.9	6.4	3.2	—	—	—	—	Nordstrands Sildnotlag, Valderøy
153 Mk Fram	f k	T 32	35.5	12.3	5.8	Volda	32	18	1	Ole H Sæter, Valderøy
154 6/Å —	f	T 70	25.0	8.0	3.0	—	—	—	—	Giskegjæres Notlag, Giske
155 MÅ Skarv	f	T 18	21.0	6.0	3.0	Sleipn	18	5	0	Agne E Valderhaug, Valderøy
156 MÅ Langen 2	k	T 15	23.0	5.0	2.5	Real	22	6	0	Rasmus L Godø m fl, Godøy
157 Ms Rex	k	T 36	24.0	6.8	3.0	Klausa	36	6	0	Karl E Røsvik, Giske
158 MÅ Kvikk ²⁾	k	T 15	22.0	7.0	3.0	Hjelset	25	4	0	Elias E Giskeødegård, Giske
159 Mk Saltstein	k	T 20	46.0	16.0	7.2	Brunv	20	42	3	Andreas M Bjørnerem, Valderøy
160 Mk Snogg	k	T 25	37.5	11.5	5.5	Rekord	37	22	2	Harald N Sjong, Valderøy
161 Mk Juno	k	T 26	39.0	12.5	5.9	Union	37	15	2	Knut K Giskegjærde m fl, Giske
162 Mk Roald Amundsen	f	T 12	29.7	11.0	5.8	Volda	17	10	0	Lauritz R Godø, Godøy
163 Ms Mågen ³⁾	f k	T 08	40.0	12.5	5.8	Finnø	28	42	0	Olav Mulelid, Valderøy
164 Mk Terje ⁴⁾	k	T 18	43.0	13.7	6.0	Grei	15	26	2	Joh K Ytterland, Valderøy
165 MÅ Blink	f	T 19	23.4	7.4	3.8	Fyllin	19	4	0	Peter H Fylling, Valderøy
167 Mk Union	k h	T 29	34.0	12.0	6.0	Union	29	20	1	Salamon S Staurnes m fl, Giske
168 Ms Sjøblomsten	f t	T 09	37.0	12.5	6.0	Gideon	10	10	1	Petter P Godøy, Godøy
170 MÅ Ferro	f	T 39	15.0	4.0	2.0	Ferro	05	4	0	Olav Dvb m fl, Godøy
172 Mk Signal	k f	T 38	30.0	10.0	4.6	Finnø	12	7	0	Karl Klokk m fl, Valderøy
173 Mk Aasta	f	T 24	28.0	8.0	4.3	Helset	?	4	0	Rudolf Sliinning, Valderøy
174 Mk Ørn ⁵⁾	k h	T 17	54.0	15.0	7.0	Ellwe	47	60	2	Ole A Valderhaug, Valderøy
175 Mk Signal	h k	T 16	42.0	14.0	7.0	Skand	17	40	4	Andreas N Sæther m fl, Valderøy
176 MÅ Mjølner	f	T 12	20.5	6.0	2.5	Sleipn	19	4	0	Karl E Giskegjærde, Giske
177 Ms Nesstein	k f	T 32	28.0	7.5	3.3	Rekord	31	7	0	Nils Uggedal, Valderøy
178 Mk Maber	k h	T 30	53.0	13.5	6.5	Ideal	28	35	1	Anton Flåen, Valderøy
179 Mk Snogg	f	T 16	25.0	7.0	3.8	Tennfj	16	5	0	Johan B Bjørgeholm, Giske
180 Mk Ordning	h f	T 40	30.7	11.3	4.3	Brunv	36	16	1	Ole O Sæter, Valderøy
181 Ms Alf	f k	T 38	25.0	6.2	4.4	Nogva	?	4	0	Leiv Giske m fl, Giske

1) Omb. 1941. 2) Omb.*1940. 3) Omb. 1956. 4) Omb. 1923. 5) Omb. 1947.

Statens Kjøleanlegg og Fryseri - Alesund

Telefoner 3144.

Opprettet 1920.

Form. 3353.

IS OG AGNSILD etc. Betjening døgnet rundt.

Farkostens nummer art og navn	Anvendelse	Materiale	Byggeår	Lengde	Bredde	Dybde	Maskin			Eierens (den korresponderende reders) navn og postadresse
							Hva slags	Byggeår	H. K.	

M-GS. Gjernes merkedistrikt.

1 Mk Moder	f k	T'29	29.0	9.0	4.0	Heros	24	5	0	Pasmus P Dønheim, Bergsøy
2 Må Kvikk	f t	T ?	24.0	8.0	3.0	Solo	35	5	0	Knut H Storvik, Bergsøy
3 Må Kråkhalm	k	T'31	28.0	9.8	3.5	Hjelset	45	10	2	T L Knutset m fl, Batnfjordsøra
4 Må Alis	f	T'39	19.0	5.0	3.0	C Perf	?	6	0	Ingvar E Maalø, Bergsøy
5 Må Ikornen	f k	T'12	22.0	6.5	3.0	Rollo	22	4	0	Harald N Høgset, Gjernes
7 Ms Kvikk	f k	T'28	28.0	8.5	3.5	V-smøl	28	10	0	Eisten Målø m fl, Bergsøy
8 Må Jenny ¹⁾	f	T'28	29.0	10.0	4.0	Drott	31	8	1	Knut H Storvik, Bergsøy
9 Må Var	f	T'45	23.5	8.0	3.0	Marna	45	6	0	Ivar A Storvik, Bergsøy
10 Mg Bergsholm	f	T'36	38.0	11.0	4.6	Bolind	20	12	4	Johan R Berge, Bergsøy
11 Må Trygg	f	T'20	23.4	7.4	3.5	Rapp	?	4	0	Oluf Hoem, Bergsøy
12 Mg Ivarne	f k	T'39	34.0	11.0	5.0	Heimd	28	3	0	Anton H Storvik, Bergsøy
13 Må Odd	f	T'37	22.0	7.0	3.0	F M	36	5	0	Ola O Høgset m fl, Gjernes

M-GP. Grip merkedistrikt.

2 Mk Viøgo ²⁾	k	T'37	40.0	12.0	5.4	Heimd	38	20	1	Alfred H Brekkan m fl, Grip
3 Må Olav	k	T'28	28.0	8.5	4.0	Glimt	28	10	0	Jarle Sjøberg m fl, Grip
4 Må Kvikk	k	T'31	27.6	8.0	6.4	F M	38	7	0	Aksel Henriksen, Grip
5 Mk Solon ³⁾	k	T'16	45.0	14.0	5.7	Union	38	30	0	Ole K Brevik m fl, Grip
7 Ms Signal	f k	T'35	33.9	10.4	5.3	Grei	35	14	0	Ole Jakobsen m fl, Grip
8 Ms Forsøk ⁴⁾	k	T'13	35.0	10.0	4.6	Sterko	32	12	0	Torvald Thomassen, Grip
9 Må Hårskal	k	T'32	34.0	13.0	4.3	Sterko	32	12	0	Ingvald Thomassen, Grip
11 Ms Løds ⁵⁾	k	T'16	35.0	12.0	5.4	Grei	19	14	0	Laurits Olsen m fl, Grip
13 Må Vestnorge	k	T'23	22.5	6.5	2.3	Sleipn	23	5	0	Ingvald Tomassen m fl, Grip

M-GT. Grytten merkedistrikt.

1 Mk Trygve	f k	T'15	24.0	7.8	3.8	motor	33	8	0	Sivert S Brevik, Åndalsnes
2 Mk Kristiane ⁶⁾	t	T'75	60.0	17.0	7.0	Avanc	27	30	1	A/S Møretransport v/ N Stokke, Åndalsnes
4 Må Leik	f	T'29	26.0	7.4	3.6	Dahl	29	7	0	Leif Oshaug, Åndalsnes
6 Mbs Kvikk	f	T'40	23.0	6.6	4.2	Heimd	40	7	0	Sigurd Fonden, Åndalsnes
7 Må Glimt	f	T'25	25.0	6.3	3.8	Heimd	36	7	0	Johannes Skorgen, Åndalsnes

M-HS. Halså merkedistrikt.

1 Må Mor	f k t	T'13	33.0	9.0	4.0	Gideon	29	14	0	Alb. Strand m fl, Vågland
2 Må Alken	k f	T'25	28.2	8.5	5.0	Gideon	13	6	0	Ole M Skalvik m fl, Vågland
3 Mk Sjø- blomsten	f	T'17	31.0	9.5	5.5	Wichm	30	8	0	Lars L Hønsvik, Halså i N.møre
4 8/A	—	T'06	24.8	6.3	2.3	—	—	—	0	Hans Sæter, Halsånaustan
5 8/A	—	T'04	24.5	6.0	2.0	—	—	—	0	Bersvend Taknes, Vågland
6 8/A	—	T'12	24.3	6.1	2.1	—	—	—	0	J L Akvik, Halsånaustan

1) Omb. 1932. 2) Omb. 1943. 3) Omb. 1937. 4) Omb. 1936. 5) Omb. 1920 og 1934. 6) Omb. 1945.

MONOPOL'S KOBBERSTOFF

M-HS Halså — M-H Haram.

Farkostens nummer art og navn	Anvendelse	Materiale	Byggår	Lengde	Bredde	Dybde	Maskin		F. & fangsål	Eierens (den korresponderende reders) navn og postadresse
							Hva slags	H. K.		
7 8/A —	k	T01	26,0	6,0	2,5	—	—	—	0	Lars J Korsnes, Halsanaustan
8 Mk Halsafjord	kh	T38	55,0	16,5	8,0	Wichm	38	40	0	Albert O Strand m fl, Vågland
9 Må Helge	f	T46	23,0	6,5	3,0	FM	40	6	2	Ole O Saltrø, Vågland
10 8/A —	k	T04	23,4	5,9	2,2	—	—	—	0	Edv Taknes, Vågland
14 Må Sonja	kt	T35	28,0	9,5	4,5	Sterko	25	6	0	Ole L Aakvik, Bårdset
16 Mk Aasia	kf	T14	26,0	8,0	4,3	V-smol	37	11	0	Albert Sandvik, Vågland
20 Ms Heim ¹⁾	t	T28	32,0	10,5	3,8	Sterko	41	16	0	Hans O Korsnes, Bårdset
22 Må Odd	tk	T32	30,0	9,0	6,0	Gideon	12	16	0	Arne Liabo, Vågland
24 Må Kvikk	f	T29	19,0	5,9	3,2	C Perf	2	4	0	Nils L Halse m fl, Halsanaustan
25 Må Majestik	ft	T26	26,0	7,0	3,0	Solo	26	5	0	Jon J Reitan, Halsanaustan
M-H. Haram merkedistrikt.										
1 Mk Havtor ²⁾	kh	T13	48,0	14,0	7,5	Finnø	37	50	2	Jon Vadseth, Kjerstad
2 Mk Hakon ²⁾	kh	T14	55,0	15,0	7,5	Hjelset	23	48	2	Karl O Sæt m fl, Kjerstad
3 Mk Granne	kf	T17	35,5	12,5	5,6	Helset	2	11	2	Nils A Farstad, Kjerstad
4 Mkr Noregg	kh	T39	60,0	16,9	8,5	Finnø	39	65	3	Nils O Strand m fl, Kjerstad
5 Ms Alaska	kf	T44	27,9	9,4	3,8	Klausa	44	8	0	Olav Heggdal, Kjerstad
6 Mk Bratt	kf	T14	34,5	12,3	6,0	Finnø	14	20	1	Iver J Kjerstad, Kjerstad
7 Mk Sverre ⁴⁾	kh	T16	48,0	15,0	7,0	Heimd	37	60	3	Joh. N Kjerstad m fl, Kjerstad
8 Mkr Iver Hagen	kh	T45	62,0	17,0	8,5	Brunv	45	65	3	Ingolf O Kjerstad m fl, Kjerstad
9 Mk Gjendim ⁵⁾	kh	T27	52,2	15,1	6,4	Finnø	28	42	3	Hans J Farstad m fl, Kjerstad
10 Mk Glant	kf	T23	24,0	8,3	4,0	Nogva	24	7	0	Hans T Farstad, Kjerstad
11 Mk Havglytt ⁶⁾	kh	T19	52,9	15,7	6,5	Finnø	19	45	2	Aslak A Farstad m fl, Kjerstad
12 Mk Fram	hk	T27	44,4	14,9	6,0	Tang	18	30	2	Martin M Farstad m fl, Kjerstad
13 Mk Varsol ⁷⁾	k	T18	55,0	16,4	7,1	Håhje	36	60	2	Thomas L Farstad m fl, Kjerstad
14 Mk Gunner ⁸⁾	kh	T14	53,0	15,5	8,0	Rekord	37	60	2	Andr G Farstad m fl, Kjerstad
15 Mk Kveldulf ⁹⁾	kh	T12	52,5	13,8	6,0	Håhje	37	60	2	Petter A Farstad m fl, Kjerstad
16 Mk Rolf ¹⁰⁾	kf	T15	34,5	11,0	5,0	Alpha	18	12	1	Martin Hellevik m fl, Kjerstad
17 Mk Hjalmar	k	T08	38,0	13,7	6,2	Gideon	24	18	3	Peter H Lausund, Kjerstad
18 Mk Odd ^{3,11)}	kh	T12	50,0	14,5	7,5	Wichm	38	40	2	Ingvald J Lausund, Kjerstad
19 Mk Brodd ¹²⁾	k	T14	41,0	13,5	6,7	Finnø	26	42	2	Jakob O Hellevik m fl, Kjerstad
20 Mk Normann	f	T20	24,0	8,0	3,8	Hjelset	18	5	0	Ingebrigt Rønstad, Kjerstad
21 Mk Snøgg ^{2,13)}	kh	T16	55,5	15,0	7,5	Håhje	34	60	2	Johan J Farstad, Kjerstad
23 Mk Sigurd	k	T13	36,0	13,0	6,5	Dan	13	12	2	A M Rønstad m fl, Kjerstad
24 Mk Anker	kf	T12	33,0	11,0	5,3	Hein	13	7	1	Elias Farstad m fl, Kjerstad
25 Mk Junior ^{2,14)}	k	T20	55,4	16,0	7,4	Finnø	20	85	2	T Rønstad m fl, Kjerstad
26 Mkr Kjeld 1	kf	T44	32,0	9,5	5,6	Levan	33	12	1	Petter H Haram m fl, Haramsgrend
27 Mk Signal	kh	T09	48,5	13,0	6,5	Union	37	40	2	Karl L Haram m fl, Haramsgrend
28 Mk Von	kh	T15	34,0	12,3	5,3	Alpha	20	14	2	Jakob S Lausund m fl, Kjerstad
29 Mk Edison	kh	T09	50,5	15,2	8,0	Alpha	39	90	3	Sevrin E Kjerstad, Kjerstad
31 Mk Lill	kf	T ?	63,0	18,3	8,3	Skand	18	16	0	Petter Strand m fl, Haramsøy
33 Mk Franklin ¹⁵⁾	h	T10	50,0	14,0	7,7	Volda	46	50	2	H K A Haram, Haramsgrend
34 Mk Skåla	kf	T24	31,0	12,0	5,8	Wichm	24	10	1	Olav K Otterlei, Ejørtoft
35 Må Glup	ft	T25	19,1	6,4	3,2	Ameri	22	6	0	Karl J O Ostnes, Haramsøy

f) 1) 4) 11) Omb. 1935. 2) Omb. 1930. 3) 7) 15) Omb. 1936. 5) 6) Omb. 1940. 8) Omb. 1937. 9) Omb. 1946.
 * 10) Omb. 1933. 12) Omb. 1932. 13) Omb. 1934. 14) Omb. 1942.

BRØDRENE AARSÆTHER a.s

Etablert 1877.

Alesund

Rikstelefon 2800.

Filialer i Svolvær, Kabelvåg, Henningsvær og Risvær.

» Tuffjord, Ingøy, Kjøllefjord, Mehamn, Vardø og Vadsø.

KJØPER FISK — LEVER — TRAN OG ROGN.

Farkostens nummer art og navn	Anvendelse	Materiale Byggeår	Lengde	Bredde	Dybde	Maskin			Eierens (den korresponderende reders) navn og postadresse
						Hva slags	Byggeår H. K.	F. & fangsø.	
36 Mk Torleiv	k	T16	40.0	12.0	6.3	Dan	16	16	2 K O Ostnes A/S, Haramsøy
37 Mk Bådvar	fk	T38	41.6	13.9	6.3	Finnø	16	42	2 Andr. A Haram m fl, Haramsgrend
39 Mk Sjur-Ola	k	T13	35.0	11.5	5.5	Dan	16	14	1 S Olsen Ostnes, Haramsøy
40 Ms Sjøliv ¹⁾	t	T10	48.0	14.5	5.0	Gideon	18	18	1 Lars P Austnes m fl, Haramsøy
42 Mk Tungland	t	T01	64.0	18.4	8.0	Brunv	39	63	2 Arne P Austnes m fl, Haramsøy
43 Ms Ally	kf	T10	52.0	18.0	8.0	Popul	29	70	5 Andr P Austnes, Haramsøy
44 Ms Rollo	fk	T29	26.0	7.5	3.7	Hjelset	30	7	0 Petter O Haram, Haramsøy
45 Mk Kvik ²⁾	k	T14	25.5	8.5	3.7	Heimd	47	14	0 Edv. Verpeide, Haramsøy
47 Mk Jostein ³⁾	kh	T16	53.0	14.3	7.3	Rekord	38	45	2 Peter M Ulla m fl, Haramsøy
48 Mk Ullaholm	kh	T40	45.0	14.4	7.5	J M	40	60	2 Petter A Tomren, Haramsøy
49 Mk Odin ⁴⁾	kh	T14	48.1	14.2	7.5	Heimd	39	42	2 Karl K Aakre m fl, Haramsøy
50 Mkr Fausken	fk	T44	33.0	11.0	5.5	Heimd	47	12	0 Ola K Ulla, Haramsøy
51 Ms Truls	kf	T45	32.0	10.0	5.0	Helset	45	15	0 Knut M Akre m fl, Haramsøy
52 Mk Forsøk ⁵⁾	kh	T04	52.0	14.5	7.1	Nygrei	30	35	3 Bjarne K Flem, Longva
53 Mk Asp ⁶⁾	kh	T09	49.0	14.0	7.5	Brunv	34	50	0 Peter S Flem, Longva
56 Mk Fens- fjord ⁷⁾	kh	T16	65.0	17.0	8.5	Union	37	60	2 John O Longva, Longva
57 Mk Heim	hk	T35	48.0	15.5	7.8	Finnø	35	60	2 Kristen Helle, Longva
58 Mk Egil	f	T34	28.0	10.3	4.4	Rapp	28	17	0 Petter F Longva m fl, Longva
59 Mk Fleming	k	T25	40.0	12.4	5.5	Volda	44	22	1 Oskar P Flem, Longva
60 Mk Tex	kf	T14	34.0	12.3	5.7	Finnø	32	22	1 Peder L Austnes, Haramsøy
61 Mk Møre ⁸⁾	kh	T11	46.0	13.5	7.5	Finnø	30	42	3 Oddm. O Longva m fl, Longva
62 Mk Frimann	hk	T13	67.7	18.5	6.6	Avanc	18	70	0 Erling O Austnes m fl, Haramsøy
63 Mk Vik 1	k	T20	56.4	16.5	8.0	Bergs	25	50	3 Martinus K Longva m fl, Longva
64 Ms Laila ⁹⁾	kf	T18	31.9	7.7	2.9	Nogva	43	10	0 Nils L Austnes, Haramsøy
65 Mj Augusta	t	T72	64.0	19.0	6.4	Bolind	18	60	2 Jonas Austnes m fl, Haramsøy
66 Mk Bjerger ¹⁰⁾	kh	T16	50.7	15.3	7.2	Wichm	37	30	3 Karl O Rogne m fl, Longva
68 Ms Marna	kf	T38	29.0	9.5	5.0	Marna	38	24	0 Johan G Longva, Longva
69 Ms Merkur	f	T38	25.0	6.5	2.7	Nogva	40	5	0 Jostein Rimmerreit m fl, Brattvåg
70 Mk Skjold ¹¹⁾	kh	T16	54.4	15.3	7.1	Heimd	38	70	3 Ole P Rogne, Longva
71 Mk Rapp	fk	T37	43.0	12.0	7.3	Heimd	37	42	2 Johan K Longva, Longva
72 Mk Hoyden ¹²⁾	kh	T10	55.9	16.0	8.2	Finnø	19	42	2 E M Otterlei m fl, Fjertoft
73 Mk Geir	kf	T31	33.0	11.5	5.7	Finnø	?	30	1 Arne O Longva m fl, Longva
74 Mk Brustind ¹³⁾	k	T19	62.7	16.2	7.6	Heimd	36	55	3 Jonas J Otterlei m fl, Fjertoft
75 Mkr Uksnøy	kfhv	T45	71.0	18.0	9.5	Finnø	46	150	1 Lars K Uksnøy m fl, Myklebost i Haram
77 Mk Guttorm 2	kh	T39	42.0	13.5	6.7	Finnø	39	42	2 Olav B Fjertoft m fl, Fjertoft
79 Mk Lun ¹⁴⁾	k	T12	46.0	14.0	7.0	Finnø	12	50	2 Odd I Fjertoft m fl, Fjertoft
80 Mkr Huseland ¹⁵⁾	kh	T15	58.0	15.0	6.5	Finnø	32	70	2 M J K Fjertoft, Fjertoft
81 Mk Romsdal ¹⁶⁾	kh	T30	57.0	13.5	6.8	Brunv	30	42	4 Harald M Myklebost m fl, Myklebost i Haram
82 Mk Marken	k	T14	45.7	13.8	6.7	Heimd	31	30	3 Karl O Fjertoft m fl, Fjertoft
83 Mk Egil ¹⁷⁾	kh	T12	45.8	13.8	7.4	Brunv	31	42	3 Ragnvald L Fjertoft m fl, Fjertoft
84 Mk Sverre	k	T11	36.0	12.0	5.0	Finnø	11	18	2 Erling J Fjertoft m fl, Fjertoft
85 Mk Lyn ¹⁸⁾	k	T18	56.0	14.5	6.7	Finnø	36	70	3 Gjert J Fjertoft m fl, Fjertoft

1) Omb. 1942. 2) Omb. 1939. 3) 15/ 16) Omb. 1946. 4) Omb. 1938 og 1941. 5) Omb. 1938. 6) Omb. 1926 og 1935.
7) Omb. 1940. 8) Omb. 1933. 9) Omb. 1943. 10) Omb. 1925 og 1938. 11) Omb. 1935. 12) Omb. 1935 og 1946.
14) Omb. 1952. 15) Omb. 1954 og 1943. 17) Omb. 1932 og 1947. 18) Omb. 1936 og 1945.

SUNNMØRE OG ROMSDAL FISKESLAG

Hovedkontor: Ålesund. Avd.kontor: Molde, Fosnavåg. Tillitsm. i Bud, Bjørnsund og Ona.

Telegramadresse: «Bankfisk».

Farkostens nummer art og navn	Anvendelse	Materiale	Byggeår	Lengde	Bredde	Dybde	Maskin			Eierens (den korresponderende reders) navn og postadresse
							Hva slags	Byggeår	H. K.	
86 Mk Rollo ¹⁾	k h	T 11	48.8	14.1	7.1	Finno	35	50	4	Ole H Fjertoft m fl, Fjertoft
87 Mkr Tuften	k	T 46	47.0	14.0	7.0	Finno	46	50	1	Petter N Fjertoft m fl, Fjertoft
88 Må Nymark	k h	T 44	25.0	7.5	3.5	Klause	44	5	0	Inge J Fjertoft, Fjertoft
89 Mk Finn	k	T 12	33.1	12.7	6.3	Finno	12	78	1	Daniel P Fjertoft, Fjertoft
90 Mk Ivar Åsen ²⁾	k	T 14	51.7	14.8	7.4	Finno	13	42	2	O E J Myklebust m fl, Myklebust i Haram
91 Mk Njerd ³⁾	k	T 16	47.9	15.0	7.2	Brunv	30	48	2	Rasmus J Myklebust m fl, K L Myklebust, Myklebost i Haram
92 Mk Kato ⁴⁾	k h	T 15	65.6	17.5	8.7	Finno	46	100	3	Leif Risbakk m fl, Myklebust i Haram
94 Mk Riston ⁵⁾	h k	T 42	56.7	15.1	6.9	Finno	43	60	2	Martinus E K Fjertoft, Fjertoft
95 Mk Havglimt	k f	T 21	35.0	12.5	6.0	Heimd	40	38	1	Knut Uksnøy m fl, Myklebost i Haram
96 Mk Ulla ⁶⁾	k	T 26	52.0	18.5	8.9	Wichm	34	60	2	Angv. L Flem m fl, Longva
97 Mk Arvak	h k	T 13	58.5	14.4	6.2	Heimd	40	60	0	Asbj Saesund, Brattvåg
98 Mkr Pagurus	t	T 46	53.7	15.0	7.0	Brunv	46	84	0	Rasmus Løvøy, Myklebust i H.
99 Ms Teisten	k f	T 43	25.0	7.0	3.0	Stord	43	5	0	Severin Skjelten m fl, Brattvåg
100 Ms Leif	f	T 42	34.0	7.7	5.0	Wichm	41	15	0	Petter I. Hildre, Hildre
101 Mk Venus	f	T 26	26.0	8.0	4.0	Helset	34	6	0	L/I Sællanger Polartind, Brattvåg
103 Mk Polartind ⁷⁾	k f	T 17	81.1	18.2	8.0	Wichm	39	90	5	A/S Fisk, Haramsøy
105 D Fisk	h	J 92	132.0	22.5	10.0	damp	92	180	4	Nils Davik, Brattvåg
106 Mk Koralen ⁸⁾	k h	T 35	92.8	20.7	9.7	Finno	35	170	2	Partr. Fisked.skip Ullasund, Longva
107 D Ullasund	h k	S 12	124.2	22.6	9.0	damp	12	350	4	Alfred Vik, Brattvåg
108 Mk Lyn	f	T 35	24.0	6.0	4.0	Solo	32	12	0	Nils E Myklebust, Myklebost i H.
109 Ms Gløgg	f k	T 39	37.0	6.7	4.0	Grei	?	7	0	Martin K Otterlei m fl, Fjertoft
110 Mk Delfin ⁹⁾	k h	T 13	46.0	14.5	7.0	Finno	39	50	2	Sevrin E Longva, Longva
111 Mk Knut	k h	T 19	46.0	13.5	6.7	Heimd	38	42	3	Sevrin J Løken, Gamlemshaug
112 Ms Nor	f	T 31	23.0	6.2	2.8	Real	31	6	0	N Rimmereit m fl, Brattvåg
113 4/å Stjernen	f	T 29	16.0	5.5	2.5	—	—	—	0	H P Otterlei, Fjertoft
114 Mk Svale	k f	T 29	37.8	11.2	5.3	Alpha	18	19	1	Nils Aarseth m fl, Haramsøy
115 Ms Elly	t	T 32	43.0	12.0	6.0	Normo	24	12	0	Nils Uri, Longva
116 Mk Per	f	T 30	25.0	8.3	6.0	Nogva	25	7	0	Peder L Rogne, Longva
117 MÅ Rogne	f	T 93	22.5	6.8	2.8	Nogva	16	3	0	R J Myklebust, Myklebost i Haram
118 Ms Liten	f	T ?	24.0	6.5	4.0	Nogva	24	4	0	Nils N Lausund, Kjerstad
119 Må Lun	f	T ?	21.0	5.0	4.0	Ameri	?	8	0	Andreas P Austnes, Haramsøy
120 Må Fram	f	T ?	18.0	5.3	3.0	Tennfj	20	3	0	Olav J Rogne, Longva
122 Mk Argus	k f	T 29	32.0	11.5	4.6	Sydnes	39	22	0	Arne Fjertoft, Fjertoft
123 Må American	f	T 17	20.0	6.0	2.5	Ameri	?	3	0	Karsten Lillebø, Gamlemshaug
124 Mk Rigmor	k f	T 35	24.0	6.5	2.5	FM	35	5	0	Daniel Nogva, Longva
125 Må Bjart	f	T 19	28.0	8.0	4.0	Nogva	20	4	0	Tomas P Austnes, Haramsøy
126 Ms Frigg	f	T 37	24.5	7.5	3.8	Tennfj	27	6	0	Hans L Alvestad, Brattvåg
127 Ms Snøgg	k f	T 48	24.0	6.5	3.5	Nogva	48	7	0	Peter P Synnaland, Brattvåg
128 Mk Lun	f	T 18	24.5	7.5	3.8	Bolind	34	8	0	Ivar Abelset, Brattvåg
129 Ms Napp ¹⁰⁾	k f	T 21	25.0	7.2	4.1	BS	21	5	0	Andreas Th Longva, Longva
130 Ms Kvikk ¹¹⁾	f	T ?	24.0	7.5	3.5	Statt	?	6	0	Johan O Longva m fl, Longva
131 Mk Kjell	k	T 16	37.0	12.0	5.8	Volda	15	14	2	Ole O Ulla, Haramsøy
132 Må Kamera	f	T ?	20.7	5.3	2.1	Gelle	36	3	0	

1) Omb. 1917 og 1932. 2) Omb 1927 og 1946. 3) Omb. 1923, 1939 og 1946. 4) Omb. 1930 og 1946. 5) Omb. 1945.
6) 8) Omb. 1938. 7) Omb. 1934 og 1939. 9) Omb. 1959. 10) Omb. 1932. 11) Omb. 1929.



«Hvalmerket» redskap for alslags fiske

JOHAN HANSENS SØNNER

Fagerheims Fabrikker

Telegr.adr. „FAGERHEIMS“

BERGEN

Telefon 13654

Farkostens nummer art og navn	Anvendelse	Materiale	Byggeår	Lengde	Breddde	Dybde	Maskin			Eierens (den korresponderende reders) navn og postadresse
							Hva slags	Byggeår	H. K.	
133 Mk Trygg	f	T22	23.0	6.0	3.5	Real	42	7	0	Olav O Otterlei, Fjertoft
134 Mk Nygjerd	f	T22	25.0	8.0	3.5	Alpha	18	4	0	Ola L Otterlei, Fjertoft
135 Må Ola	f	T33	23.0	6.5	3.0	Stafset	34	4	0	Mads Fiksdal m fl, Hildre
136 Må Snøgg	f	T09	21.0	6.0	2.4	Ameri	19	4	0	Karsten Larsen, Haramsøy
137 4/å Rasmus	f	T20	18.0	5.5	2.5	—	—	—	0	Håvik Notlag, Brattvåg
138 Ms Ekko	f	T37	25.0	7.0	3.5	Helset	37	6	0	Laurits O Røvreit, Hildre
139 4/å Tore	f	T27	18.0	5.5	2.5	—	—	—	0	Håvik Notlag, Brattvåg
140 Må Håkon	ft	T16	24.0	7.0	5.4	Laval	16	6	0	Martinus J Aakre, Haramsøy
141 Mk Monty	k f	T45	33.0	11.0	5.7	Volda	36	14	0	Petter Rogne, Brattvåg
142 Mk Egil ¹⁾	k	T16	46.2	14.1	5.9	Finnø	16	38	2	Nils N Sæth, Kjerstad
143 Ms Snøgg	f	T25	25.0	6.7	2.8	Helset	26	7	0	Magnar Otterlei, Brattvåg
144 Ms Trio	f	T40	25.0	6.0	3.5	Real	27	6	0	Nils J Alvestad, Hildre
145 Mk Brodd	k f	T12	34.5	12.0	5.8	Alpha	08	6	2	M O Farstad m fl, Kjerstad
146 Mk Flax	f	T18	24.3	8.5	3.0	Hjelset	19	6	0	Johan Hildre, Hildre
147 Mk Forsøk	k	T13	31.0	11.0	5.6	Hein	17	16	2	Johan R Rønstad, Kjerstad
148 Må Oddnar	k f	T42	25.0	7.0	3.0	Sabb	44	5	0	E Haugen m fl, Myklebost i Haram
149 Mkr Siglaos	k h	T36	60.0	16.5	9.0	Finnø	36	70	1	Gunnar G Fjertoft m fl, Fjertoft
150 Må Fram	ft	T30	27.0	6.5	2.7	Solo	38	8	0	Konrad O Haram, Haramsgrend
151 Mkr Svanen	k f	T47	24.7	7.0	6.0	Nogva	47	7	0	Ole H Rogne, Longva
152 Må Mo	f	T34	21.0	7.0	3.0	Nogva	29	4	0	Ingebrigt Fjertoft, Fjertoft
153 Må Tommeliten	f	T ?	20.2	5.3	2.5	Vaktm	20	4	0	Petter Abelseth, Haramsøy
154 Ms Sjøgutten	f	T33	27.0	7.5	3.3	Rekord	33	7	0	Johan S Lausund, Kjerstad
155 Mk Brodd ²⁾	k f	T19	35.6	10.4	6.2	Helset	21	18	2	Egil L Fjertoft m fl, Fjertoft
156 Mk Drott	f	T24	30.5	13.0	4.5	Alpha	08	11	0	Johan P Otterlei, Fjertoft
157 Må Torp ³⁾	f k	T25	33.5	9.5	4.8	Nogva	36	10	1	Karl O Longvastrand, Longva
158 Må Glimt	f	T ?	25.0	7.0	3.4	Tennfj	30	3	0	Elias H Rogne, Longva
159 Mk Skulegg	k	T22	36.0	11.5	5.5	Helset	32	12	0	Hans L Rogne m fl, Longva
160 Ms Parat	k f	T35	22.0	7.0	3.5	Nogva	30	5	0	Knut Uksnøy m fl, Myklebost i Haram
161 Må Trygg	f	T30	19.1	5.3	2.7	Solo	30	2	0	N Jensen, Kjerstad
162 Mkr Nor	k f	T46	26.0	7.8	4.0	Nogva	47	7	0	Karl E Fjertoft, Fjertoft
163 Må Svalen	f	T90	23.0	6.0	4.0	Nogva	?	4	0	Arne O Haram m fl, Haramsøy
164 Mkr Von	f	T46	31.0	9.0	4.8	Helset	46	8	0	Nils Helland, Brattvåg
165 Mkr Disko	k h	T38	110.0	22.3	12.0	Finnø	38	340	3	Johan L Sønderland m fl, Brattvåg
166 Ms Snål ⁴⁾	ft	T ?	28.0	7.0	4.8	Hjelset	22	6	0	Andreas Arseth, Haramsøy
167 Mk Guttorm	k h	T17	43.0	13.5	6.5	Alpha	?	28	2	Olav B Fjertoft m fl, Fjertoft
170 Ms Skorgenes	k f	T47	27.0	8.0	4.2	Nogva	47	10	0	Marius J Alvestad, Hildre
171 Må Kvikk	f	T42	18.0	5.5	2.5	Wichm	42	2	0	Jæger Jensen, Hildre
172 Må Knikten	f	T46	26.6	7.4	3.2	Skand	30	5	0	Arne Kjerstad m fl, Kjerstad
173 Må Snøgg	f	T22	25.0	6.0	3.0	Bilm	22	12	0	Oskar K Olsen, Haramsøy
174 Ms Trål	k f	T43	33.5	10.5	5.0	Heimd	43	11	1	Karl O Myklebust m fl, Myklebust i Haram
175 Mkr Sjøfugl	k f	T43	27.0	7.0	4.0	Nogva	39	7	0	Rasmus K Alvestad m fl, Hildre
176 Ms Liv	f	T32	23.0	6.5	3.3	Real	32	7	0	Johan A Hildre, Hildre
180 Ms Kåre	f	T33	26.0	7.0	3.5	Helset	18	3	0	Sevrin S Haram, Haramsgrend
181 Må Terje	f k	T44	24.0	7.0	3.3	F M	43	6	0	Rasmus Hagen, Myklebost i Haram

1) Omb. 1929. 2) Omb. 1940. 3) Omb. 1945. 4) Omb. 1931.

JOTUN^S**BUNNSTOFFER OG
SKIBSMALINGER**

M-H Haram — M-HD Hareid.

Farkostens nummer art og navn	Anvendelse	Materiale Byggear	Lengde	Bredde	Dybde	Maskin			Eierens (den korresponderende reders) navn og postadresse
						Hva slags	Byggear	H. K.	
182 Må Patton	f	T 31	20.0	6.0	3.0	Ameri	20	5	0 Ragnvald Hagen m fl, Myklebust i Haram
184 Mk Trygg	k f	T 15	29.5	11.0	5.1	Finnø	?	15	2 Lars J O Longva, Longva
185 Må Lykken	f	T ?	18.0	6.0	3.0	Tennfj	13	3	0 Petter J Alvestad, Hildre
186 Mk Triumf	f	T 29	27.0	8.0	3.7	Farsta	29	10	1 Hans Vestre, Haramsøy
187 Må Snøgg	f	T 20	16.0	5.0	2.5	Ameri	22	2	0 Johan E Skjelten m fl, Brattvåg
188 Må Spurven	f	T 33	16.0	6.0	2.0	Ameri	23	3	0 Harald P Ulla, Haramsøy
190 Ms Nor	k f	T 43	24.0	7.0	3.5	FM	43	6	0 Laurits Marøy, Myklebost i Haram
191 Må Bjørn	k	T 43	18.0	5.0	3.0	Wichm	43	2	0 Johan Akre, Haramsøy
193 Må Vinsten	f	T 35	17.0	4.5	2.0	motor	32	6	0 Jon Remme m fl, Haramsøy
194 Må Knasten ¹⁾	f	T ?	16.0	5.0	2.5	Volda	30	3	0 Sevrin Løken, Kjerstad
195 Ms Basken	f	T 34	26.0	7.5	4.0	Tennfj	?	7	0 John Otterlei, Hildre
199 Må Bratt	f	T 45	29.0	7.5	4.1	Nogva	45	8	0 Olavs Alvestad, Brattvåg

M-HD. Hareid merkedistrikt.

1 D Tampen ²⁾	h k	S 13	121.0	20.2	10.2	damp	13	220	5 Johs. R Hareid, Hareid
3 D Kvitnes ³⁾	h k	S 17	108.1	19.8	10.0	damp	18	170	4 P J Brandal, Brandal på Sunnmøre
4 Mk Norefjeld ⁴⁾	h t	T 78	73.0	19.0	8.2	Hjelset	44	60	1 Karl Alvestad, Hareid
5 D Nordingen ⁵⁾	h k	S 03	107.0	19.0	10.0	damp	03	160	4 Johan E Hareide, Hareid
6 Mk Sokrates	t	T 91	72.9	21.5	8.3	Union	43	100	0 Peter Bakke, Hareid
7 Mk Brandal ⁶⁾	h k	T 11	83.1	20.6	8.6	—	—	—	4 A/S Polarbjørn, Brandal på S.møre
8 Dk Arvak	h k	T 12	90.0	21.6	10.8	damp	?	74	4 A/S Polarbjørn, Brandal på S.møre
9 Mk Signalhorn ⁷⁾	h k	T 14	99.3	21.4	8.9	Wichm	34	150	4 Martin Karlsen, Brandal på S.møre
10 Må Laupen	f	T 43	18.3	4.8	2.1	Gray	43	2	0 Asbjørn L Alme m fl, Hareid
11 Må Smekk	f	T 26	23.0	5.0	3.3	Real	24	4	0 Sten Røren, Brandal på Sunnmøre
12 Mk Polarbjørn	i k	T 19	123.6	26.9	13.2	Diesel	32	360	0 A/S Polarbjørn, Brandal på S.møre
14 Må Arktos	f	T 30	19.1	6.4	2.3	Tennfj	31	4	0 Joh. Karlsen, Brandal på S.møre
15 Mk Frigg ^{2b)}	k	T 16	47.6	15.0	7.3	Wichm	31	40	2 Olaf L Liaseth m fl, Hjørungavåg
16 Ms Runne	f k	T 13	49.6	19.8	7.1	Avanc	13	35	1 K P Brandal, Brandal på S.møre
17 D Islendingen ⁹⁾	k h	S 06	106.5	19.2	9.2	damp	?	150	3 Johan E Hareide, Hareid
18 D Fangst ¹⁰⁾	h k	S 15	107.5	19.7	10.1	damp	?	150	2 A/S Fangst, Hareid
19 Må Kvikk	f	T 43	20.0	6.0	3.5	Tennfj	25	3	0 Severin Liavåg, Hjørungavåg
20 Mkr Isflora	i h	T 47	120.0	23.0	12.6	Oiesel	42	300	4 Rikkard Larsen m fl, Brandal
21 Må Trygg	f	T 40	23.0	7.0	3.0	Hjelset	?	6	0 Andreas Varhaug m fl, Hareid
22 Mk Harald	f	T 28	29.0	9.0	4.5	Helset	28	6	1 J O Brandal m fl, Brandal på S.møre
23 Dk Fangstmand	h k	T 17	105.0	20.2	10.3	damp	?	130	5 A/S Fangstmann, Brandal på S.møre
24 G/å	—	T 20	28.0	8.0	4.0	—	—	—	3 Ole O Liset, Hareid
25 Ms Norden- skjold 1	t	T 32	50.4	16.6	6.5	Brunv	34	48	0 O J Teigene & sønner, Hareid
26 D Bard	k h	T 12	105.6	19.5	10.8	damp	?	130	3 A/S Band, Hareid
27 Må Snøgg	ft	T ?	18.0	5.0	2.5	Tennfj	25	3	0 Johannes Øvrelid, Hareid
28 Ms Odin ¹¹⁾	f	T 41	28.0	8.5	4.0	Skand	?	7	0 Elias O Hjelle, Hareid
29 Mk Skarbak	h k	S 16	111.1	19.8	9.8	Diesel	?	288	3 P J Brandal m fl, Brandal på S.møre
30 Mk Lid ¹²⁾	k	T 14	51.9	14.9	7.0	Wichm	26	40	0 O N Øvrelid m fl, Hjørungavåg
31 Mk Sport	k	T 14	36.0	12.0	6.3	Sport	15	10	1 O O Brandal m fl, Brandal på S.møre
32 Må Alme	ft	T 37	21.0	5.0	2.5	Bolind	37	7	0 Peter K Alme, Hareid

1) Omb. 1945. 2) Omb. 1938. 3) Omb. 1929. 4) Omb. 1937. 5) 6) 8) 12) Omb. 1930. 7) Omb. 1934. 9) Omb. 1935.
10) Omb. 1951. 11) Omb. 1944.

E. Grønvoll Meyer A.s = Alesund

NAUTISKE INSTRUMENTER — HAVFORSKNINGSINSTRUMENTER
OPTISKE INSTRUMENTER

Farkostens nummer art og navn	Anvendelse	Materiale	Byggeår	Lengde	Bredde	Dybde	Maskin		Eierens (den korresponderende reders) navn og postadresse
							Hva slags	Byggeår H. K.	
33 Må Grøyven	f	T 31	26.0	7.7	3.8	Volda	31	7	0 Mikal K Rise, Hareid
34 Mk Astrid ¹⁾	h t	T 94	87.0	22.0	9.0	Hjelset	46	120	2 Albert K Lillebø m fl, Hareid
35 Mk Hvalrosen ²⁾	h k	T 12	105.9	24.0	11.0	Diesel	47	300	6 A/S Polarstrøm, Hjørungavåg
36 Mk Bangavåg	h t	T 35	73.2	18.9	9.0	Wichm	35	90	2 Einar Moldenes m fl, Hareid
37 Må Frisco	f	T 41	23.0	8.0	4.0	Hjelset	41	6	0 Sigvald R Hareid, Hareid
38 Må Triks	h f	T ?	21.6	6.5	3.1	B S	?	8	0 P H Sulebakk, Sula, Mauseidvåg
40 Mk Elieser	k t	T ?	66.0	16.0	7.0	Avanc	20	44	1 Ole S Gjørde, Hareid
43 Må Aal	ft	T 39	17.0	4.0	2.0	Finn	40	2	0 Einar J Overå, Hjørungavåg
44 D Flemssøy ³⁾	k h	T 17	105.0	22.5	10.2	damp	17	130	6 Johannes H Brandal, Hareid
46 Må Forsøk	f	T 23	22.0	8.0	?	Heimd	?	3	0 Sigv. S Brandal, Brandal på S.møre
47 Ms Reform	f k	T 44	30.0	9.0	4.8	Volda	45	14	0 Adolf Urheim, Brandal på S.møre
48 Må Start	f	T 30	11.0	4.0	2.0	Evinru	35	2	0 Nils P Brandal, Brandal på Sunnmøre
49 Mk Ørnulf	t f	T 12	40.7	13.0	7.2	Alpha	?	18	1 Nils N Alvestad, Hareid
50 Må Normann	k	T 15	42.0	12.0	5.4	Alpha	16	18	0 Sevrin O Brandal, Hareid
51 Må Von	f	T 39	26.0	7.0	5.0	Hjelset	37	3	0 Hjalmar Olsen, Hjørungavåg
52 Mk Signal	f	T 09	33.0	10.6	5.9	Hein	?	10	1 Henning Kristoffersen, Hareid
53 Mk Knold ⁴⁾	f	T 00	19.0	6.3	3.0	Sleipn	18	4	0 Johan I Sulesund, Hareid
54 Må Lasse	f	T 20	19.0	6.0	2.5	Sleipn	18	4	0 A J Kirkebø, Hareid
55 Mk Kari ⁵⁾	f	T 28	32.0	7.0	3.8	Volda	45	14	0 Martin Bjerkvik, Brandal på Sunnmøre
56 Mk Snøgg	ft	T 17	30.0	7.0	3.4	Volda	30	7	0 Leif J Ovrå, Hjørungavåg
57 Må Falk	f	T 29	23.0	6.5	3.7	Bolnd	?	6	0 Olaf O Pilskog, Hjørungavåg
58 Må Liv	f	T 32	19.0	6.5	3.0	Bolind	26	6	0 Peder N Sulesund m fl, Hareid
59 Må Titti	f	T 16	23.0	5.0	3.0	Sleipn	18	5	0 S Hovlid, Hareid
60 Må Skarstein	f	T 35	21.2	6.7	2.9	Tennfj	20	3	0 Arne Noringseth, Mauseidvåg
63 Ms Eria	f	T 25	21.5	6.1	3.0	Tennfj	?	6	0 Peder Am, Hareid
64 Må Rapp ⁶⁾	f	T 05	18.5	5.7	2.8	Real	?	6	0 Alf A Røysen, Hareid
65 Mk Juvel	f	T 25	27.0	8.3	4.5	Klause	?	8	0 Sigurd Korsnes, Hareid
66 Må Real	f	T 32	19.0	5.5	3.0	Real	33	4	0 Anton A Sulebakk, Hareid
67 Må Fart	f	T ?	19.5	6.0	2.9	C Perf	?	8	0 Ottar Korshamm m fl, Hjørungavåg
68 Må Snøgg	f	T 23	21.0	6.0	2.7	Klause	22	4	0 Johs. O Brandal, Brandal på Sunnmøre
69 Må Rapp ⁷⁾	f k	T 26	27.0	7.5	5.0	Rapp	27	6	0 Ingvald Sulebak, Hareid
71 4/å	f	T ?	30.0	7.0	4.0	—	—	3	0 Pilskog Notlag, Hjørungavåg
72 Må Jeddén	f	T 43	17.0	5.3	3.0	Rekord	31	5	0 Hagerup Larsen m fl, Brandal
73 Må Svanen	f	T ?	16.3	5.9	2.6	Tennfj	?	5	0 Bernt Sellereite m fl, Hjørungavåg
74 Må Viking ⁸⁾	f	T 36	25.0	9.5	5.0	Dahl	35	7	0 Rasmus Fjelly, Hareid
75 Må Tipp Topp	f	T ?	20.0	6.0	3.0	Sleipn	23	4	0 Johs. H Brandal, Hareid
76 Må Martin	f	T 14	18.3	4.6	2.3	Real	?	4	0 J M Sulebust, Hareid
77 Ms Reform	f k	T 09	35.0	12.0	5.4	Union	39	15	1 Gunnar Fjelly, Hareid
79 Må Gunhild	f	T 95	63.0	17.0	7.0	Alpha	17	12	1 Brandal Sildoljefabrikk A/S, Brandal på Sunnmøre
80 Må Bob	k f	T 26	26.0	7.0	4.0	Rekord	31	7	0 Petter Valle, Brandal på Sunnmøre
82 Må Alken	f	T 35	20.0	7.0	5.0	Sleipn	30	5	0 Njord Kolstad, Hareid
83 Må Pil	f	T ?	17.0	5.0	2.5	motor	?	2	0 Jon Myklebust, Hjørungavåg

1) 3) Omb. 1935. 2) Omb. 1946. 4) Omb. 1926. 5) Omb. 1947. 6) Omb. 1929. 7) Omb. 1930. 8) Omb. 1942.

BRØDRENE AARSÆTHER a.s

Etablert 1877.

Ålesund

Rikstelefon 2800.

Filialer i Svolvev, Kabelvåg, Henningsvær og Risvær.

» » Tufjord, Ingøy, Kjøllefjord, Mehavn, Vardø og Vadsø.

KJØPER FISK — LEVER — TRAN OG ROGN.

M-HD Hareid — M-HØ Herøy.

Farkostens nummer art og navn	Anvendelse	Materiale Byggeår	Lengde	Bredde	Dybde	Maskin			Eierens (den korresponderende reders) navn og postadresse	
						Hva slags	Byggeår	H. K.		
84 Må Snøgg	f	T 25	17.0	5.0	3.5	Snøgg	31	3	0	Hjalmar J Brandal, Brandal i Sunnmøre
85 Må Neptun	f	T ?	21.0	6.0	3.5	motor	?	6	0	Per L Brandal, Hareid
86 Ms Fisk	f	T 40	29.0	8.5	4.0	Farsta	30	6	0	Karl Korshamn, Hjørungavåg
87 Må Lyn	f	T ?	17.8	4.6	1.9	FM	?	3	0	O H Brandal, Brandal i Sunnmøre
88 Mk Von	k f	T 38	36.0	12.3	5.4	Hjelset	38	16	0	Modolf Bøe, Hareid
90 Må Sulagutten	f	T 42	24.0	6.0	4.0	Sabb	42	9	0	Jakob O Røisen, Hareid
91 Må Tor	f	T ?	20.0	5.0	2.0	motor	?	2	0	Peter Overå, Hjørungavåg
92 Må Fram	f	T 40	22.3	6.4	3.2	Klause	42	5	0	Alb. Hovland, Brandal på S.møre
93 Må Alm	f	T ?	20.0	5.5	3.0	motor	?	4	0	Bjarne O Alme, Hareid

M-HN. Hen merkedistrikt.

7 8/å	—	f	T 30	28.0	9.8	3.8	—	—	—	3	Brevik Notlag, Isfjorden
8 8/å	—	f	T 28	28.7	7.3	4.8	—	—	—	7	Isfjordens notlag, Isfjorden
10 Mk Linnea	f	T 25	42.0	12.0	6.0	Avanc	19	18	0	Fritjof Hen, Isfjorden	
11 Må Marian	f	T 30	21.0	5.0	3.0	Nogva	?	5	0	Alfred Takle, Isfjorden	
13 Må Chaplin	f	T 15	20.0	6.0	3.0	Nogva	21	3	0	Håkon Morstøl, Isfjorden	
14 Må Thorlen	f	T 27	28.0	7.5	5.0	Finnø	28	12	0	Harald Brevik m fl, Isfjorden	
15 Mk Snøgg	f k	T 19	37.0	11.0	4.0	Skand	33	8	0	Oddmund Hen, Isfjorden	

M-HØ. Herøy merkedistrikt.

1 Må Kvikk	f	T 19	28.0	8.0	4.2	Helset	31	8	0	Rasmus Leirvik, Tjervåg
2 Mk Sjø- blomsten	k	T 07	50.5	15.1	7.1	Rapp	26	35	1	H P Leine m fl, Leinøy
3 Mk Bjørn 1 ¹⁾	k	T 03	51.0	14.4	7.8	Union	38	50	2	A A Leine m fl, Leinøy
4 Må Laksen	f	T 43	18.0	5.5	2.9	Real	43	3	0	O O Kopperstad m fl, Nerlandsoy
5 Mk Norden 3	k	T 17	48.0	14.0	7.0	Rapp	33	35	2	E A Leinebø m fl, Leinøy
6 Mk Oskar 3 ²⁾	k	T 01	61.0	15.3	8.5	Rapp	27	35	2	P G Leine m fl, Leinøy
7 Mk Leif ³⁾	k	T 98	49.5	14.8	7.0	Rapp	32	35	3	Olaf A Næro m fl, Leinøy
8 Må Storfjord	f	T ?	20.0	6.0	2.9	Gideon	29	6	0	Hans Ødegård, Eiksund
9 Mkr Trål	h	T 46	52.0	14.5	7.5	Brunv	46	59	1	Gerh L Nerland, Kvalsvikøy
10 Ms Havsulen ⁴⁾	k t	T 05	85.0	21.1	8.4	Diesel	?	150	1	As. Floer & Br. Voldnes, Fosnavåg
11 Mk Norleif ⁵⁾	k	T 31	65.0	15.5	6.7	Wichm	31	40	1	Peder B Leine m fl, Leinøy
13 Må Steddy	f	T 20	19.0	5.5	3.0	Kelvin	20	6	0	Peder L Sunde, Eiksund
14 Mk Grei ⁶⁾	k	T 15	46.5	13.7	7.5	Grei	15	20	2	Hans P Bøe m fl, Leinøy
15 Ms Lydianna	k	T 00	44.0	14.0	6.0	Wichm	21	20	3	O Hagemann m fl, Herøy i S.møre
16 Mk Kvaløy	k h	T 38	50.0	14.3	7.5	Skand	38	50	2	Isak I Kvalund m fl, Nerlandsoy
17 Mk Breisund	k	T 16	41.0	13.5	5.5	Union	37	20	1	J M Elsebø m fl, Eggesbønes
18 Mk Sigurd ⁷⁾	k	T 08	52.0	13.6	7.0	Union	30	40	2	A K Reite m fl, Leinøy
21 Mk Glimt	k	T 06	36.0	12.0	6.0	Hjelset	16	12	2	I P Flusund m fl, Leinøy
22 Mk Fram	k	T 17	49.5	15.0	7.5	Wichm	35	40	2	P A Remø m fl, Rimøylandet
23 Mk Merkur	f k	T 18	27.0	9.0	3.8	Statt	?	7	1	Harald Pettersen, Fosnavåg
24 Mk Sjø- fuglen ⁸⁾	k	T 15	55.5	16.2	6.8	Wichm	30	40	2	G A Remø m fl, Rimøylandet

1) Omb. 1937. 2) Omb. 1941. 3) 10) Omb. 1951. 4) Omb. 1945. 5) 6) Omb. 1936. 7) Omb. 1930. 8) Omb. 1938.

EKKOLODD til fiskerflåten

Sig. S. Aarstad A/s = Bergen

Telefon 17976.

Postboks 53.

Farkostens nummer art og navn	Anvendelse	Materiale Byggeår	Lengde	Bredde	Dybde	Maskin			Eierens (den korresponderende reders) navn og postadresse
						Hva slags	Byggeår	H. K.	
25 6/å —	f k	T ?	26.0	7.0	4.0	—	—	—	3 Berge notbruk, Flusund
26 Mk Rolf ¹⁾	k	T14	37.0	12.0	6.0	Hjelset	18	22	1 Ingvald A Bøe, Leinøy
27 Ms Ragnhild	h k	T00	49.0	16.0	8.0	Rapp	29	35	4 K P Voldsund m fl, Leinøy i S.
28 Mk Neptun	k	T01	46.2	15.3	6.4	Wichm	29	40	3 Hans O Hansen m fl, Eggesbønes
29 Mk Eros 1 ²⁾	k	T15	61.7	15.6	7.5	Skand	31	50	1 P J Eggesbø m fl, Eggesbønes
30 Mk Neptun	k	T15	35.0	12.0	6.0	Hain	15	7	1 O R Reite, Flusund
31 Mk Fram	k	T14	51.0	13.0	6.5	Rapp	38	35	2 K I Kvalsvik m fl, Kvalsvikøy
32 Mk Fri ³⁾	k	T16	55.0	14.0	6.0	Rapp	37	45	1 P S Kvalsvik m fl, Kvalsvikøy
33 Må Svanen	k f	T35	28.0	10.0	4.6	Grei	25	7	1 Peder N Nerland, Kvalsvikøy
34 Mk Fvending	k h	T16	48.0	14.0	6.5	Grei	25	40	4 Peter Sundnes m fl, Leinøy i S.
35 Mk Brødrene ⁴⁾	k	T15	54.5	14.0	7.5	Volda	36	30	1 P J Nerland m fl, Kvalsvikøy
36 Mk Jarle	h k	T27	43.0	15.0	6.2	Grei	27	35	2 Nils K Kvalsvik, Kvalsvikøy
39 Mk Osvald	k	T15	54.0	15.0	7.3	Wichm	?	30	3 P K Remø m fl, Leinøy
40 Mk Brø- drene ⁵⁾	k	T15	54.9	15.9	7.6	Wichm	39	50	3 H K Remø m fl, Leinøy
41 Mk Signal ⁶⁾	k	T15	47.0	13.8	7.5	Volda	40	40	1 Knut L Nerland m fl, Kvalsvikøy
42 Mk Venus ⁷⁾	k	T12	51.0	14.0	7.5	Rapp	26	35	5 N P Sævik m fl, Eggesbønes
43 Ms Santa ⁸⁾	t	T ?	52.0	18.0	8.0	Laval	25	35	1 Sigurd Strand m fl, Fosnavåg
44 Mkr Borgerøy	k h	T45	70.0	18.5	9.5	Hjelset	44	120	4 Peder G Remøy, Rimøylandet
45 Mk Tor	k	T13	33.0	11.5	5.6	Gideon	15	8	1 Karl P Voldsund, Leinøy
46 Må Rolland ⁹⁾	f	T ?	22.0	6.0	3.0	Ameri	24	4	0 M E Espeseth, Leinøy
47 Mk Moltu ¹⁰⁾	k	T14	47.0	13.2	6.7	Wichm	28	30	2 J B Moltu m fl, Moldtustranda
48 Mk Havbryn	k	T16	52.7	16.7	7.5	Grei	16	35	2 P N Moltu m fl, Moldtustranda
49 Mk Havdur	k	T11	30.0	11.0	5.0	Gideon	10	6	2 Paul P Bindal m fl, Fosnavåg
50 Mk Njerd	k	T19	42.8	13.5	5.1	Hjelset	17	20	1 Karl Nykrem, Gurskøy
51 Mk Hjalmar ¹¹⁾	k	T07	54.5	14.1	7.9	Finno	38	60	3 Johs O Kvalsund m fl, Nerlandsøy
52 Mk Norman ¹²⁾	k	T08	49.8	14.6	6.5	Grei	17	42	3 Johs. Stoksund m fl, Tjørnvåg
53 Ms Tjalken	f k	T40	26.0	9.0	4.2	Volda	45	7	0 Andreas Remøy m fl, Leinøy
54 Mk Langenes ¹³⁾	k	T17	55.0	14.5	7.0	Wichm	28	40	2 Kr K Moltu m fl, Moldtustranda
55 Mk Strandheim	k	T16	47.0	14.0	7.5	Bolind	15	32	2 A P Moltumyr m fl, Moldtustranda
56 Mk Triton ¹⁴⁾	k	T13	53.0	14.0	7.5	Wichm	28	25	2 Fr. Notø m fl, Herøy
57 Må Sabben	f	T ?	22.0	6.0	3.0	Sabb	41	3	0 Konrad Moltumyr, Moldtustranda
58 Mk Fram 3	k h	T39	60.0	16.5	9.0	Wichm	38	40	1 Gun. K Kvalsvik m fl, Kvalsvikøy
59 Mk Bølgen	k	T45	29.5	8.7	4.3	Volda	46	10	0 Olav I Remøy, Rimøylandet
60 Mk Terje Viken	f k	T41	29.0	8.5	4.5	Helset	18	4	0 Joakim A Remøy, Rimøylandet
61 Må Haljer	k f	T23	25.0	8.0	3.8	Hjelset	?	4	0 Knut N Igesund, Fosnavåg
62 Må Snorre	f t	T24	26.0	8.0	4.0	Wichm	27	7	0 M P Eggesbø, Eggesbønes
63 8/å —	k f	T30	30.0	8.0	3.7	—	—	—	4 Gabriel Berge m fl, Eggesbønes
64 Mk Kvalsund	h	T39	59.9	18.3	8.7	Wichm	39	50	0 Gunv K Kvalsund m fl, Nerlandsøy
65 Ms Polara	h k	T07	72.7	18.0	8.1	Levan	35	80	4 J S Remø, Rimøylandet
66 Ms Nautilus ¹⁵⁾	f	T32	31.2	8.9	3.7	Volda	?	7	1 Mons P Kvalsvik, Kvalsvikøy
67 Mk Hugnad	k	T26	31.0	11.7	5.8	Hjelset	26	12	1 K M Kvalsvik m fl, Kvalsvikøy
69 Må Snøgg	f	T20	20.0	6.0	3.0	Wichm	?	3	0 Nils K Sandvik, Tjørnvåg
70 Mk Neptun	k	T13	29.0	9.4	5.3	Hjelset	16	16	1 Sigv Moltu m fl, Moldtustranda
71 Må Nor ¹⁶⁾	f	T16	26.0	8.0	4.4	Helset	16	4	0 Knut Nørø, Leinøy
72 Må Maks	f	T26	24.0	5.9	3.0	Grei	20	4	0 Ingvald A Djupvik, Gurskøy

1) 3) Omb. 1937. 2) Omb. 1936. 4) Omb. 1938. 5) Omb. 1933 og 1939. 6) 12) Omb. 1931. 7) Omb. 1937 og 1938.
8) Omb. 1932. 9) Omb. 1935. 10) 13) 14) Omb. 1930. 11) Omb. 1955. 12) Omb. 1951. 15) Omb. 1942. 16) Omb. 1925.

Reassuranseinstituttet for Fiskefarkoster

Handelens og Sjøfartens Hus. Postboks 100, Bergen.

Farkostens nummer art og navn	Anvendelse	Materiale	Byggeår	Lengde	Bredde	Dybde	Maskin		Eierens (den korresponderende reders) navn og postadresse		
							Hva slags	Byggeår H. K.			
73 Må Anda	f k	T	37	20.0	6.3	2.8	Solo	36	4	0	Lars L Skorpen, Flåvær
74 Må Fiks	f k	T	40	25.0	7.0	3.5	Hjelset	?	6	0	Oskar Arhaug m fl, Bølandet
75 MÅ Rap	f	T	94	27.0	10.0	4.0	Hjelset	18	5	0	I K Berge, Eggesbønes
76 Ms Torvikholm	k h	T	46	70.0	18.5	9.3	Union	46	100	2	Johs O Torvik m fl, Bølandet
77 Mk Barlifjell	h k	T	19	66.0	17.0	8.0	Munkt	20	40	4	Rolf O Dyrhaug, Moldtustranda
78 Mk Havmann 2	h	T	34	50.2	16.3	9.0	Gideon	34	45	1	Hans K Goksøyr m fl, Runde
79 Må Von ¹⁾	f	T	?	20.0	6.7	3.1	Hjelset	16	4	0	K S Hjelmeseth m fl, Eggesbønes
80 Mk Pokal	k	T	30	64.0	16.0	8.0	Wichm	30	40	2	H Olaisen Sævik m fl, Leinøy
81 Mk Osnes 2	h k	T	28	49.4	15.0	6.4	Finnø	28	50	2	Adolf A Espeseth m fl, Leinøy
82 Mk Havhesten	t	T	45	61.9	17.6	9.1	Union	38	60	1	Gerh Voldnes A/S, Fosnavåg
83 Mk Gurskøy	ik	T	07	61.2	18.3	7.7	Wichm	34	70	4	Lars Spørstøl m fl, Gurskøy
84 Mk Sabb ²⁾	f k	T	36	43.0	12.0	5.9	Rapp	26	15	1	Peder G Leine m fl, Leinøy
85 MÅ Kampen	f	T	10	21.0	7.0	3.0	Kamp	15	5	0	Alfred S Sævik, Rimøylandet
86 Mk Von	k	T	12	26.0	9.0	4.0	Hjelset	12	4	1	Ole G Kvalsøvik, Kvalsøvikøy
87 Mk Sigurd	k h	T	08	59.8	18.3	7.3	Bolind	17	50	1	Knut K Voldsund m fl, Leinøy
88 MÅ Pernille ³⁾	k t	T	71	58.0	17.4	7.2	Skand	?	40	1	Hj. Jakobsen m fl, Moldtustranda
89 MÅ Fiskeren	f	T	14	24.0	7.0	4.0	Sleipn	19	5	0	Lynce Frostad, Frøystad, Herøy på Sunnmøre
90 Mk Thoralf	h k	T	00	45.0	15.5	6.3	Laval	37	50	3	Mical Landmark m fl, Leinøy
91 Mk Reidolf 1 ⁴⁾	k	T	18	53.0	14.5	7.7	Rapp	35	35	2	Ragnv. J Vågsholm, Fosnavåg
92 Mk Øygar	k h	T	39	56.0	16.3	8.3	Wichm	39	40	1	Arthur O Kopperstad m fl, Nerlandsøy
93 Mkr Snøgg	f k	T	41	24.0	6.3	3.5	Volda	42	8	0	Hans Haugen, Eggesbønes
94 Mk Hai ⁵⁾	k	T	16	51.0	14.0	7.0	Rekord	24	26	2	M P Flusund m fl, Herøy på S.møre
95 Må Kvik	f	T	?	18.0	6.0	4.0	Tennfj	?	3	0	Gerhard Nerland, Nerlandsøy
96 Mk Falken	k	T	13	33.0	12.0	5.8	Gideon	13	8	2	P S Remø, Leinøy
97 Mk Frøy ⁶⁾	k	T	19	48.3	14.5	6.6	Hjelset	37	35	1	Elias J Frøistad m fl, Leinøy
98 Mk Erling 2	h	T	36	60.0	16.0	8.3	Wichm	38	50	2	Andr. M Kvalsund m fl, Nerlandsøy
99 Må Aiken ⁷⁾	f	T	24	26.0	7.5	4.1	Helset	24	4	0	A J Voldsund m fl, Leinøy
100 Mk Tryggv ⁸⁾	k f	T	12	36.1	13.6	5.1	Volda	39	22	2	Reinardt O Notøy, Herøy på S.møre
101 Mk Maiblomsten	h k	T	13	49.5	17.0	7.2	Rapp	27	45	3	M K Sævik, Leinøy
102 Må Von	f	T	?	23.0	7.0	3.0	Gray	?	5	1	Hans K Remøy, Rimøylandet
103 Må Sleipner ⁹⁾	f	T	00	26.0	7.5	3.6	Møring	?	5	0	Oskar Tangen, Herøy på S.møre
104 Mk Elieser ¹⁰⁾	k	T	12	53.0	14.6	7.8	Rapp	31	45	2	N J Kvalsund m fl, Nerlandsøy
105 MÅ Torsken	f	T	00	20.0	6.0	3.0	Sabb	40	5	0	Knut J Kvalsund m fl, Nerlandsøy
106 Mk Håbet ¹¹⁾	k t	T	13	48.5	14.0	6.5	Finnø	41	42	2	Edvin Jakobsen, Fosnavåg
108 8/å	k	T	27	30.0	8.8	4.8	—	—	—	4	Huldal & Stenersen Notlag nr.2, Fosnavåg
110 Må Turist	f	T	?	20.0	4.0	3.0	Wichm	37	2	0	Sigvald Sunnes, Fosnavåg
111 Mk Von ⁶ 12)	k	T	16	55.0	14.2	7.5	Rapp	?	35	2	Amr. S Sævik m fl, Rimøylandet
112 Må Snap	f	T	00	18.0	6.0	2.3	Vaktm	19	4	0	An. I Storvik, Leinøy
113 Mk Heimdal	t	T	38	70.0	19.5	7.6	Union	36	60	1	Mik. F Myklebusthaug, Eggesbønes
114 Mk Knip	k h	T	17	47.7	15.5	7.5	Bolind	17	32	3	Ragnvald R Sande, Leinøy
115 Mk Palander ¹³⁾	k	T	15	58.0	14.0	8.1	Wichm	29	40	2	J P Teige m fl, Nerlandsøy
116 Må Lunden	f	T	00	24.0	6.0	2.0	Sleipn	19	4	0	Jakob K Sande, Leinøy
117 Mk Sverre ¹⁴⁾	k	T	16	42.0	13.7	7.0	Grei	31	45	3	H P Stensvik m fl, Leinøy

1) Omb. 1934. 2) Omb. 1945. 3) Omb. 1905. 4, 6) Omb. 1937. 5) Omb. 1928. 7) 11) Omb. 1927. 8) Omb. 1939.
9) Omb. 1933. 10) 14) Omb. 1931. 12) Omb. 1935 og 1938. 13) Omb. 1929 og 1937.

TRANBERGS ELEKTRISKE
FORRETNING A.s

— STAVANGER —



Båtlysmateriell
Båtlysanlegg

M-HØ Herøy.

Farkostens nummer art og navn	Anvendelse	Materiale	Byggear	Lengde	Breidde	Dybde	Maskin			Eierens (den korresponderende reders) navn og postadresse
							Hva slags	Byggear	H. K.	
118 Må Snøgg	f	T 00	18.0	5.0	3.0	Vaktm	19	4	0	H P H Steinsvik m fl, Leinøy
119 Må Karsten ¹⁾	k	T 16	51.0	14.0	7.0	Finnø	25	59	3	I K Teige m fl, Nerlandsøy
120 Mk Delfin ²⁾	k	T 15	51.0	14.0	7.1	Finnø	27	42	3	K K Teige m fl, Nerlandsøy
121 Ms Ured	k	T 35	26.0	7.8	3.9	Volda	17	7	0	Olaf Lilloy, Tjørvalg
122 Mk Ola	f k	T 16	34.0	12.0	3.8	Finnø	20	12	1	Ole O Måloy, Gursøy
123 Må Frithjof	f	T 33	26.6	7.0	4.0	Grei	15	8	0	Lars Skorpen, Fosnavåg
124 Må Fram	f	T 00	27.0	8.0	3.0	Grei	08	7	0	H H Igesund m fl, Fosnavåg
125 Mk Fram 4 ³⁾	k	T 25	52.2	15.6	7.5	Bolind	42	40	1	Rasmus Frøystavåg m fl, Leinøy
126 Må Tor	f	T 00	24.0	7.8	3.0	Hjelset	10	3	0	L K Vike m fl, Fosnavåg
127 Mk Viking	k	T 14	45.5	14.0	7.3	Rapp	30	45	7	A/S Flor & Brødrene Voldnes, Fosnavåg
128 Mk Solveig 1 ⁴⁾	k	T 27	78.0	17.8	7.8	Wichm	?	100	6	Sig Johansen m fl, Fosnavåg
129 Mk Havreisen	k	T 15	38.0	12.3	5.0	Volda	39	22	2	Hans N Igesund, Fosnavåg
130 Må Kvik	f	T 13	31.0	8.0	3.6	Hjelset	13	6	1	Brynjulf Evanger, Eggesbønes
131 Må Mjåg	f	T 43	24.0	7.0	4.5	Sabb	41	5	0	Oluf P Runde, Runde
132 Må Fram	k	T 37	26.0	9.7	4.4	Hein	17	7	0	Leonhard Karisen, Fosnavåg
133 Mk Vidar	k	T 18	44.0	14.0	6.5	Stabil	19	20	1	Johan A Lilienes, Tjørvalg
134 Mkr Packing ⁵⁾	t	T 12	50.0	18.5	8.2	J M	39	80	1	Andr P Sævik, Rimøylandet
135 Må Odin	f	T 33	20.0	9.0	4.8	Heimd	31	7	1	Palmar Djupvik, Fosnavåg
136 Må Erling	f	T 42	20.0	5.0	2.5	Rival	42	4	0	Kåre Landmark, Rimøylandet
137 Må Fiske	f	T ?	21.0	8.0	4.0	Tennfj	?	4	0	Gerhard G Kvalsvik, Fosnavåg
138 Mk Langholm ⁶⁾	k	T 15	59.5	15.3	8.2	Union	39	30	3	Johs. Skorpen m fl, Moldtustranda
140 Må Viking	k	T 10	25.0	7.0	3.5	Favori	23	3	0	K S Kvalsvik, Kvalsvikøy
141 Må Snapp	f	T 43	22.0	6.5	4.0	F M	43	5	0	Peter Jakobsen, Remøylandet
142 Må Kvikk	f t	T 42	15.7	5.1	1.9	Sleipn	?	4	0	Øivind Ø Goksøyr, Runde
143 Mk Rundefjord	f	T 17	25.0	8.0	4.0	Kamp	16	6	0	Karl Teige, Runde
144 Mk Erkna	k h t	S 07	73.1	16.5	7.9	Union	40	60	1	Matias H Myklebust, Fosnavåg
145 Ms Fosnavåg ⁷⁾	k	T 13	54.0	15.5	8.0	Rapp	33	30	9	S O Helsing m fl, Fosnavåg
146 4/å —	k	T 95	28.0	8.0	4.0	—	—	—	4	Flusunds og Reites Notbruk, Leinøy
147 Mk Aktiv ⁸⁾	k	T 16	52.0	15.3	7.0	Rapp	38	35	6	K Pettersen m fl, Fosnavåg
148 Må Snøg	f k	T 26	28.3	9.8	4.5	Hjelset	24	4	4	Johannes A Berge, Leinøy
149 Mk Storegg 1 ⁹⁾	k	T 17	65.0	16.9	8.7	Skand	36	80	3	Anna Kvalsund, Nerlandsøy
150 Mk Princess	h	T 46	65.0	17.6	8.8	Wichm	47	120	2	Johan Vike, Fosnavåg
151 Mk Randi 1	f	T 98	60.8	16.8	7.8	Grei	?	35	1	Andreas Klungsøyr, Tjørvalg
152 Ms Torden- skjold ¹⁰⁾	f	T 33	29.0	7.0	4.3	Union	37	7	0	Rasm. Bergsnev m fl, Herøy på S.
153 Mk Bergsøy ¹¹⁾	k	T 11	55.5	14.5	7.1	Volda	38	40	2	Olaf R Huldal m fl, Fosnavåg

1) Omb. 1929. 2) Omb. 1951. 3) Omb. 1940. 4) 9) Omb. 1938. 5) Omb. 1947. 6) Omb. 1939. 7) Omb. 1937.
8) Omb. 1937 og 1943. 10) Omb. 1940. 11) Omb. 1945.

Super SKANDIADIESEL og SKANDIA råoljemotorer



marine og stasjonære motorer

3—4 HK. 1—4 sylindere.

Enestående lavt brensel og smøroljeforbruk.
Når De behøver en motor eller reservedeler
henvend Dem til oss eller en av våre agenter,
som finnes på de fleste steder langs kysten.

KOLBERG & FIRING a.s

Kongensgate 6, Oslo.

Telegr.adr.: «KOLFI».

Farkostens nummer art og navn	Anvendelse	Materiale	Byggear	Lengde	Breidde	Dybde	Maskin			F. & fangs.	Eierens (den korresponderende reders) navn og postadresse
							Hva slags	Byggear	H. K.		
154 Mk Magnus ¹⁾	k	T	12	51.0	13.5	7.0	Rapp	25	30	1	Thv. J Stenersen m fl. Fosnavåg
155 Mk Fram	k f	T	38	32.0	9.3	5.0	Volda	36	10	1	Laurits L Skorpen, Flåvær
156 Mk Fix	f k	T	24	37.0	12.0	5.7	Alpha	15	14	1	Andreas Stokkset, Gurskøy
157 Mk Glimt 1	k	T	16	59.0	15.0	8.2	Rapp	37	45	2	J J Kvalsund m fl. Nerlandsøy
158 Må Ingo	f	T	15	18.0	5.0	3.0	Tennfj	18	3	0	Isak Igesund, Fosnavåg
159 Mkr Krystal	h	T	46	64.5	18.0	8.4	Union	46	60	1	Peder P Myrvågenes, Tjørvåg
160 Mk Hendig	f	T	11	22.0	8.2	4.0	Hjelset	11	3	0	Georg Notøy, Fosnavåg
161 Må Sleipner	f k	T	21	15.0	7.0	5.0	Sleipn	21	5	0	H N Igesund, Fosnavåg
162 Må Kvik	k f	T	24	24.0	7.5	3.8	Hjelset	16	3	0	Jørgen Wåge, Leinøy
163 Må Trygg	f	T	?	20.0	7.5	5.0	Rapp	30	2	0	Oskar Stenersen, Fosnavåg
164 Mk Solon	k	T	08	46.0	14.0	6.0	Helset	20	19	3	Leonard Tjørvåg, Tjørvåg
165 Mk Fram	f	T	38	30.0	10.0	5.0	Wichm	38	10	1	Laurits Helde m fl. Herøy på S.
166 Må Glimt	f k	T	20	26.0	8.0	5.0	Kamp	20	6	1	Erling Sande, Fosnavåg
167 Mk Frithjof	k	T	12	33.0	11.0	5.3	Hein	12	7	1	Gerhard Kvalsvik, Fosnavåg
168 Må Sport	f t	T	23	26.0	8.0	3.7	Alpha	10	4	0	P A Leinebø, Leinøy
169 Må Vesle Kari	f	T	10	21.0	5.5	3.3	Sleipn	22	5	0	Paul J Runde, Runde
170 Mk Glimt	k f	T	42	26.0	7.5	4.3	Sabb	41	5	1	Sivert J Eksund, Eiksund
171 Mk Remø 1 ²⁾	k h	T	33	64.9	16.3	8.2	Bolind	11	40	3	Johan G Remøy m fl. Rimøylandet
173 Må Speed	f	T	43	19.5	6.0	2.8	Real	42	5	0	Kåre K Teige, Nerlandsøy
174 Ms Snøgg	k	T	43	29.0	9.0	4.4	Volda	42	10	1	R Moltumyr m fl. Moldtustranda
175 Mk Blåfjeld ³⁾	k	T	22	50.8	14.5	5.7	Skand	?	40	2	Petter P Smidal m fl. Leinøy
176 Ms Svenvik	t f k	T	18	50.0	18.7	7.5	Popul	18	40	1	Jakob Petersen, Rimøylandet
177 Mk Vestøy ⁴⁾	k	T	15	58.0	15.5	8.7	Rapp	42	50	1	Hans Goksøyr m fl. Runde
178 Må Anda	f	T	43	20.0	6.3	3.0	Real	43	5	0	Ole Reithaug, Flåvær
179 Må Vesle Per	f	T	20	20.0	7.0	2.5	Vadset	20	4	0	Oskar Nykrem, Gurskøy
180 Mk Hugnad	k	T	10	29.0	10.0	4.5	Hein	19	10	1	Rasefiel Klokk, Rimøylandet
182 Må Bergulen	f	T	00	27.0	8.0	4.0	Hjelset	17	4	1	Karl K Kvalsvik, Nerlandsøy
183 Må Sander	f k	T	44	29.7	8.5	4.3	Hjelset	?	12	0	Henrik Sande, Fosnavåg
184 Må Thor	f	T	?	24.0	5.0	3.5	Hjelset	?	4	1	Andreas G Frøistadvåg, Leinøy
185 Mk Else	k	T	20	32.0	11.5	5.5	Hjelset	?	10	1	Andreas Klungsøyr, Tjørvåg
186 Må Svitun	f	T	29	23.0	6.0	5.0	Sleipn	39	5	0	Mindor P Kopperstad, Fosnavåg
187 Må Tor	f	T	34	27.0	6.0	3.0	Hjelset	?	3	1	Paul K Remøy m fl. Rimøylandet
188 Må Laksen	f	T	97	22.0	7.0	2.5	Tennfj	16	3	0	Josef P Teige, Nerlandsøy
189 Mk Kvalsvik ⁵⁾	k	T	19	57.4	16.1	7.1	Bolind	?	40	2	Eleret Kvalsvik m fl. Kvalsvikøya
190 Mk Zeta 1	h k	T	36	62.0	18.0	9.0	Wichm	36	50	2	Hans N Sævik m fl. Rimøylandet
191 Mk Leif Eriksen	t	T	03	75.0	14.0	7.0	Skand	26	65	2	Ole P Notøy, Herøy på Sunnmøre
192 D Dønning 2	h	S	04	86.5	16.7	8.2	damp	04	115	4	Leonard Tjørvåg, Tjørvåg
193 Må Fiks	f	T	30	23.0	8.0	3.3	Volda	31	6	1	Ludvik A Berge, Eggesbønes
194 Må Von	f	T	35	18.0	6.0	3.0	F M	43	3	0	Ingolf Tarberg, Moldtustranda
195 Må Fram	f	T	37	21.0	6.0	3.2	Nogva	?	4	1	Sivert A Forberg, Moldtustranda
196 Ms Aksel	f	T	36	27.0	8.0	3.6	Volda	?	7	1	Gerhard G Skorpen, Flåvær
197 Må Ruth	f	T	17	21.8	6.0	3.0	Hjelset	?	3	0	Hj. R Myklebusthaug, Eggesbønes
198 Mk Brødrene ⁶⁾	k	T	31	36.0	11.8	5.7	Volda	34	18	2	Anfin Skårpen, Flåvær
199 Mkr Lun	f k	T	44	30.0	9.3	4.6	Volda	39	10	1	Lars P Husholm, Flåvær
200 Mk Merkur ⁷⁾	k	T	12	58.0	15.1	7.5	Wichm	37	40	2	Gabriel Berge m fl. Eggesbønes
201 4/å —	k	T	30	30.0	8.0	4.0	—	—	—	4	Jens Hansen m fl. Fosnavåg

1) Omb. 1927 og 1937. 2) Omb. 1937 og 1940. 3) Omb. 1937. 4) Omb. 1930 og 1942. 5) Omb. 1946. 6) Omb. 1934. 7) Omb. 1935.

SUNNMØRE OG ROMSDAL FISKESALSLAG

Hovedkontor: Alesund. Avd.kontor: Moide, Fosnavåg. Tillitsm. i Bud, Bjørnsund og Ona.

Telegramadresse: «Bankfisk».

Farkostens nummer art og navn	Anvendelse	Materiale Byggear	Lengde	Bredde	Dybde	Maskin		F. & fangsb.	Eierens (den korresponderende reders) navn og postadresse	
						Hva slags	Byggear H. K.			
202 Mk Rap ¹⁾	k	T01	43.6	13.7	7.3	Wichm	21	25	3	S J Rundø m fl, Runde
203 Ms Truls	k	T ?	27.0	8.0	6.0	Tennfj	26	5	0	Anton K Torvik, Bølandet
204 Må Laks 2 ²⁾	ft	T28	21.0	6.0	3.2	Hjelset	25	8	0	E B Andreasen, Eggesbønes
205 Mk Von	k	T37	24.2	9.3	3.7	Avanc	30	20	2	Ole G Kvalsvik, Kvalsvikøy
206 Mk Argo	k	T18	41.5	12.5	8.0	Rapp	18	22	2	L A Runde m fl, Runde
207 Må Snøgg	f	T37	29.3	8.0	3.8	Rapp	33	10	0	Peter H Runde, Runde
208 Må Rask	f	T27	21.3	6.8	3.0	Volda	27	4	1	Petter Teige, Runde
209 Må Fuglen	f	T29	21.0	6.5	3.5	Sabb	34	5	1	Paul Sævik, Rimøylandet
210 Må Gubben	f	T97	20.0	6.0	1.5	Ameri	17	4	0	Karl P Notøy, Herøy
211 Mk Skjold	k	T10	30.7	10.5	5.0	Alpha	13	14	1	Martin Eikenes, Gurskøy
212 Må Snål	f	T ?	28.0	7.0	4.0	Nogva	28	3	0	Harald Havåg, Eiksund
213 Mk Vauler	f	T42	27.0	8.0	6.0	Grei	23	7	0	Anton Stenersen, Tjørvåg
214 Mk Hugnad	k	T20	32.8	12.1	6.0	Hein	15	16	1	Anton P Fosnavåg m fl, Fosnavåg
215 Mk Sjøsprøit	k	T20	35.0	12.6	6.8	Hein	?	26	1	Sigurd A Fosnavåg, Fosnavåg
216 Må Trygg	fk	T42	25.0	7.0	3.7	Hjelset	36	4	0	Tormod Hagen, Herøy
217 Må Dolly	f	T40	20.0	6.0	3.0	Rekord	?	4	0	Johannes Remøy, Rimøylandet
218 Må Sally	f	T08	21.5	6.4	2.5	Sabb	?	4	1	Isak J Remø, Rimøylandet
219 Ms Duen	fk	T38	27.0	8.0	3.8	Hein	22	9	1	Mattias P Løvøy, Moldtustranda
220 Mk Forsøk	f	T36	29.0	9.5	4.7	Helset	35	6	1	Emil J Kopperstad, Fosnavåg
221 4/å Sverre	f	T20	17.0	6.0	2.1	—	—	—	0	Jens A Berge, Eggesbønes
222 Mk Ulmann	h	T45	50.0	16.0	8.0	Union	45	50	1	Sigurd Runde m fl, Runde
223 Må Tjeld ³⁾	fk	T ?	23.0	6.3	3.3	Tennfj	?	5	1	Joakim Nærøy, Kvalsvikøy
224 Mk Havbris ⁴⁾	k	T12	42.0	12.0	7.0	Union	30	30	2	S I Runde m fl, Runde
225 Mk Hein ⁵⁾	k	T15	55.0	14.3	7.7	Hein	15	16	2	Ragnv. D Måløy m fl, Gurskøy
226 Mk Rapp	ft	T32	26.0	8.5	4.3	Hein	18	7	1	Johannes J Bostad, Fosnavåg
227 Ms Varholm 1	fk	T28	31.0	9.0	4.6	Hein	25	7	1	Odd A Varholm m fl, Flåvær
228 Må Sport	f	T35	26.0	6.0	4.0	Sterk	26	5	0	Sigurd P Leine, Leinøy
229 Må Snøgg	f	T30	22.0	7.0	4.0	Rapp	30	7	1	Rederiet «Remøy 1», Rimøylandet
230 Ms Klegg	f	T34	26.0	7.0	4.2	Sabb	40	5	1	Sigurd J Leinevik m fl, Leinøy
231 Mk Frigg	k	T12	30.0	11.5	5.0	Hjelset	12	6	1	Peder Worren m fl, Gurskøy
232 Må Lynild	f	T44	18.0	5.5	2.8	Gray	?	3	0	Gerhart K Eksund, Eiksund
233 Mk Brødrene	kf	T13	29.0	11.0	5.2	Alpha	16	5	1	Ole Knutsen, Fosnavåg
235 Må Kvikk	ft	T28	25.0	8.0	5.0	Hjelset	?	4	0	Johan P Runde, Runde
236 Mk Nor	t	T38	34.0	11.0	5.0	Ellwe	38	25	1	A/S Flor og Br. Voldnes, Fosnavåg
237 Må Flåvær- fjord ⁶⁾	f	T19	25.0	7.5	3.5	Hjelset	26	3	0	Olaf G Muren, Gjerdsвика
238 Må Truls	f	T34	23.0	6.0	4.2	Helset	34	5	0	Hans J Hansen m fl, Flusund
239 Må Von	fk	T ?	28.7	8.0	3.5	Møller	?	5	0	T Hestholm m fl, Gurskøy
240 Ms Svanen	f	T43	28.0	8.5	3.8	Volda	43	7	0	Peder S Smådal, Leinøy
241 Må Olepetter	f	T ?	20.0	6.0	5.0	Hjelset	?	3	0	Anton K Reite, Flusund
242 Mk Snøgg	fk	T34	28.0	5.5	3.0	Volda	13	6	1	Ole A Måløy, Gurskøy
243 Må Snapp	f	T ?	24.0	6.0	5.0	Heimd	19	5	0	Peder B Leine, Leinøy
244 Må Veslekaren ⁷⁾	f	T20	23.0	7.0	3.0	Helset	20	4	0	Karl I Kvalsvund, Nerlandsøy
245 Mk Stat	f	T25	29.0	8.0	4.2	Hjelset	25	6	0	Hans G Varholm, Flåvær
246 D Ulf	kh	S02	84.4	17.5	8.4	damp	02	150	2	O Rødseth, Tjørvåg
247 Må Sabb	f	T40	21.0	6.5	3.0	Sabb	40	4	0	Ole Kolseth m fl, Nerlandsøy
248 Ms Tolla	tf	T35	24.0	7.1	3.3	Rekord	35	7	0	Andr. Tollås, Fosnavåg

1) Omb. 1921. 2) Omb. 1946. 3) Omb. 1952. 4) Omb. 1924. 5) Omb. 1938. 6) Omb. 1933. 7) Omb. 1945.

S J Ø K A R TVINKLER - PASSERE - LINJALER - KURSBØKER - ALMANAKKER
for fiskere og sjømenn, samt all SJØFARTSLITTERATUR og KARTER fåes i**A.s Lunde & Co. Bok- & Papirhandel**

Telefon 11568.

— BERGEN —

C. Sundtsgt. 2.

Farkostens nummer art og navn	Anvendelse	Materiale Byggeår	Lengde	Bredde	Dybde	Maskin			Eierens (den korresponderende reders) navn og postadresse
						Hva slags	Byggeår	H. K.	
249 Må Vesleper	f	T'20	22.0	6.5	4.0	Rapp	19	4	0 P N Sævik m fl, Leinøy i S.møre
250 Mk Vesleper	k f	T'20	27.0	9.0	4.3	Helset	19	8	0 J P Teige, Nerlandsøy
251 Mk Noriger	k	T'12	37.0	12.0	6.2	Hein	17	20	1 Nils I Stokset, Gurskøy
252 Må Hjelm	f	T'20	28.5	8.3	3.8	Rekord	19	5	0 Ingvald Siverstøl, Bolandet
253 Må Alken	f	T'40	22.0	8.0	3.7	Sabb	40	5	1 Petter O Koppersdal, Nerlandsøy
254 Må Bamse	f k	T'43	27.0	7.0	3.8	Sabb	43	5	0 Fredrik Hagemann, Herøy på Sunnmøre
255 Må Tor	f	T' ?	22.0	6.0	3.3	Real	32	10	0 Helge Slettebakk, Moldtustranda
256 Mk Rap	k	T'16	33.0	8.5	5.7	Hein	? 12	1	Charles Skogen, Gurskøy
257 Må G.	f k	T'38	20.1	5.7	3.0	Real	23	4	0 Severin Skorpen, Eggesbønes
258 Må Bør	f	T'34	20.0	6.0	3.3	Kelvin	38	6	0 Elias Aurvåg, Tjørvåg
259 Mk Kvik	f k	T'19	26.5	6.0	3.7	Hein	17	6	1 A P Dybvik, Fosnavåg
260 Må Sjøblomsten	f t	T'05	29.0	8.0	4.0	Skand	14	5	1 Rolf Djupvik, Eggesbønes
261 Mk Bjarte	k	T'20	24.5	8.2	4.0	Helset	28	6	0 Johan Sandøy, Gurskøy
262 Mk Cecilie	t	T'85	53.9	16.3	7.2	Avanc	19	25	1 Arthur L Håvik m fl, Eggesbønes
263 Mk Aron ¹⁾	k	T'22	30.0	10.0	5.0	Hjelset	17	6	N Myklebust, Fosnavåg
264 Må Ghimt	f	T'20	19.0	6.0	3.0	Sleipn	19	4	0 Fr. G Notøy m fl, Herøy på S.møre
265 Må Tiger	f k t	T'20	26.5	6.9	3.2	Ameri	? 8	0	F Hagemann m fl, Herøy på S.møre
266 Må Håbet	k	T'10	23.0	6.5	4.0	Vaktm	20	4	0 Joh. P Hemøy, Leinøy
267 Må Lun	k f	T'20	26.0	8.3	4.0	Helset	20	6	0 O S Remøy m fl, Leinøy
269 Mkr Myklegard	k t	T'39	70.0	18.5	7.5	Wichm	40	50	1 Nikolai J Myklebust m fl, Fosnavåg
270 Mk Kjell ²⁾	k	T'19	30.0	11.0	4.0	Wichm	18	18	1 Rikard Klungsoyr, Tjørvåg
271 Må Snogg	k	T'26	21.0	5.5	3.5	Bilm	26	35	0 Roe Nerem, Fosnavåg
272 Må Skvett	k f	T'20	22.3	5.3	3.2	Wichm	20	3	0 Sivert Havåg, Eiksund
273 Må Kvikk	k	T'38	23.0	6.5	3.0	Nogva	? 5	0	Jacob Tjervåg m fl, Runde
274 Må Levan	f k	T'19	22.0	6.0	3.0	Levan	19	3	0 Paul Sævik, Leinøy
275 Må Kvik	f	T'12	22.0	6.0	2.5	Ameri	18	3	0 Andr S Selvåg, Eiksund
276 Mk Kvass	k	T'14	33.5	11.5	5.3	Volda	15	10	1 Nils Husø m fl, Gurskøy
277 Må Snogg	f	T'43	22.0	6.0	3.2	Sabb	43	4	0 Lars Sandnes m fl, Nerlandsøy
278 Må Truls	f	T'37	22.0	6.0	2.9	Ameri	? 4	0	Olav Eiksund, Eiksund
279 Må Frik	k	T'03	22.0	7.0	4.0	Sleipn	21	4	0 H O Runde m fl, Runde
280 Må Snøgg ³⁾	f	T' ?	22.0	6.5	3.0	Nogva	41	4	0 Trygve Moltubak, Moldtustranda
281 Ms Mody	f	T'44	26.0	8.0	4.0	Sabb	42	5	0 M H Frøystadvåg m fl, Leinøy
282 Må Leik	f	T' ?	22.0	6.0	2.5	Ameri	? 4	0	Karl Hånes, Gurskøy
283 Må Troll	f	T'18	24.0	6.0	4.0	Nogva	? 6	0	Leonard Tjervåg, Tjørvåg
284 Må Knoll	f	T'45	20.0	5.0	3.0	Sterk	28	4	0 Erling A Remøy, Rimøylandet
285 Må Stoksund	f	T'22	21.2	6.9	3.0	Wichm	22	3	0 Johs E Stoksund, Tjørvåg
286 Mk Von	f k	T'16	39.0	13.0	7.0	Rapp	? 20	2	Anton I Sævik m fl, Rimøylandet
287 Mk Torden- skjold	k	T'19	33.0	10.6	5.0	Hein	24	7	1 Harald O Kopperstad, Fosnavåg
288 Mk Snøgg	f	T'20	23.0	6.0	3.5	Hjelset	16	4	0 Johannes Sævik, Rimøylandet
289 Må Opall	f	T'16	22.0	7.0	3.2	Hjelset	? 5	0	Karsten Sævik m fl, Rimøylandet
290 Må Truls	f	T'41	20.0	6.0	2.0	F M	43	3	0 Anton -S Sævik, Rimøylandet
291 Mk Dag	i k h	T'84	75.8	18.6	7.8	Wichm	38	60	3 Peder M Feie, Fosnavåg
292 Må Lerka	f	T'41	18.0	6.0	4.0	Wichm	41	2	0 Hans O Sævik, Rimøylandet
293 Mk Frøystein ⁴⁾	k	T'23	46.9	15.4	6.2	Wichm	38	30	2 H Frøystadvåg m fl, Leinøy
294 Må Rolf	t f k	T'38	31.0	8.0	4.0	motor	41	10	0 Ingvald Runde & Co., Runde

1) 3) Omb. 1941. 2) Omb. 1930. 4) Omb. 1938.

BRØDRENE AARSÆTHER & S

Etablert 1877.

Ålesund

Rikstelefon 2800.

Filialer i Svolvær, Kabelvåg, Henningsvær og Risvær.

» Tufjord, Ingøy, Kjøllefjord, Mehamn, Vardø og Vadsø.

KJØPER FISK — LEVER — TRAN OG ROGN.

Farkostens nummer art og navn	Anvendelse	Materiale	Byggeår	Lengde	Breidde	Dybde	M a s k i n			Eierens (den korresponderende reders) navn og postadresse
							Hva slags	Byggeår	H. K.	
296 Ms Sabb	f	T ?	23.0	7.0	4.0	Sabb	41	4	0	Olav K Moltu m fl, Moldtustranda
297 Mk Napp	k t	T 19	25.0	8.0	4.0	Hjelset	18	6	1	Olaf Hungnes, Fosnavåg
298 Må Pilen	f	T 24	21.2	6.4	3.2	Real	24	6	0	J Berge m fl, Leinøy
299 Må Nor	f	T 29	25.0	8.0	4.0	Glimt	33	8	0	Sigmund Paulsen, Fosnavåg
300 Mkr Kapp	f	T 42	28.0	8.0	4.3	Hjelset	22	7	0	Kåre G Kvalsvik, Kvalsviksvøy
301 Må Frigg	f	T 38	20.0	6.0	4.0	motor	24	4	0	Magnus N Sævik m fl, Eggesbønes
302 Mk Delfin ¹⁾	k	T 24	42.0	12.0	5.8	Wichm	38	20	1	J J Vågsholm, Fosnavåg
303 Mj Lina ²⁾	t f k	T 74	70.3	20.9	7.9	Wichm	40	150	1	A/S Floor & Brødr. Voldnes, Fosnavåg
304 Mkr Obry	h	T 43	73.3	20.2	9.6	Union	43	60	0	Håkon Peterson, Fosnavåg
305 Må Happy	f	T 23	21.2	6.9	2.9	Nogva	31	4	0	Andr O Torberg m fl, Moldtustrand
306 Mk Vikenes	k	T 19	50.3	16.0	7.3	Bolind	19	40	4	H K Remø m fl, Rimøylandet
307 Ms Laila	f	T 36	20.3	6.0	3.5	Tennfj	36	3	1	Peder O Leine, Leinøy
308 Må Trond ³⁾	f	T 24	23.0	7.0	4.0	Statto	?	5	0	Gunder Gundersen, Runde
309 Må Thor ⁴⁾	f	T 24	24.0	8.0	3.8	Real	30	5	0	R E Notøy, Herøy på Sunnmøre
310 Mk Dolleren	f k	T 33	24.0	6.5	3.0	Nogva	34	5	0	J Brungot, Kvalsvikøy
311 Mk Dømning	k	T 21	36.0	12.0	5.1	Hein	25	20	1	Rikard Vatøy, Gurskøy
313 Ms Ternen	f k	T 27	29.0	9.0	3.0	Wichm	?	5	0	Oddvar Guksøyr, Fosnavåg
314 Mk Skre ⁵⁾	k f	T 16	42.0	12.3	6.4	Skand	19	20	1	H G Rundø m fl, Runde
315 Må Napp	f	T 41	20.0	5.0	3.3	Real	41	4	0	Hans K Sævik, Rimøylandet
316 Må Nap	f	T ?	19.0	6.0	2.0	Tennfj	19	3	0	Peter P Smådal, Leinøy
317 Må Fram	f k	T 20	25.0	8.0	5.0	Alpha	11	4	0	Ingvald Hestholm, Gurskøy
318 Må Frierfjord	k	T ?	22.0	7.0	3.3	Wichm	22	3	0	M Berntsen, Leinøy
319 Må Truls	k	T 31	26.9	7.9	3.5	Møring	31	6	0	Sigmund Eiken, Eiksund
320 Ms Snøg	k	T 25	25.0	6.0	4.2	Helset	25	6	0	Oskar A Remøy, Leinøy
321 Mk Kari	f k	T 05	35.0	13.0	5.0	Skand	19	13	0	Odd Sævik, Rimøylandet
322 Må Truls	f k	T 40	18.1	5.3	2.7	F M	41	2	0	Einar P Runde, Runde
323 Gå Havhesten	f	T 20	20.0	4.0	2.5	—	—	—	0	Sigvart Sandvik, Eggesbønes
324 Må Parat	f	T ?	20.0	6.0	2.9	Hjelset	27	4	0	Hans Norddal, Gurskøy
325 Må Kvitene	f	T ?	23.0	5.0	4.0	Dux	?	6	0	Rolf R Remøy, Rimøylandet
326 Må Kari	f	T 12	17.0	6.0	4.0	Sabb	41	3	0	Kornelius M Sævik, Rimøylandet
327 Må Truls ⁶⁾	f k	T 26	34.0	10.5	5.0	Hjelset	27	6	0	Jak E Koperstad m fl, Nerlandsøy
328 Må Terje	k	T ?	25.0	8.0	3.0	Finnø	?	8	0	Alfred Tvergrov, Eiksund
329 Må Sport	f	T ?	20.9	4.0	3.0	Sabb	31	3	0	Sverre O Voldsund, Leinøy
331 Ms Jakk	k	T 42	25.0	7.5	4.3	Hjelset	?	4	0	J L Nærøy, Kvalsvikøy
332 Må Tryggen	f	T ?	25.0	8.5	3.8	Helset	21	7	0	Sigfred Pettersen m fl, Flåvær
333 Må Tott	f	T 40	18.0	5.0	3.0	Sterk	45	4	0	Gerh A Remøy, Rimøylandet
334 Må Lun	k	T 29	29.0	9.0	4.8	Kamp	08	10	0	Martinus Ytrebo, Leinøy
335 Må Odd	f	T ?	19.4	6.0	1.8	Ameri	?	4	0	Paul Lillenes, Tjørvalg
336 Mkr Nor	k f	T 47	35.5	11.5	5.8	Volda	47	14	1	Jehan Skorpen m fl, Fosnavåg
337 Må Norre	k	T 43	25.0	7.0	2.5	Sabb	43	5	0	Hans A Remøy, Rimøylandet
338 Må Rask	f	T 43	20.0	7.0	3.0	motor	30	4	0	Johs N Myklebust, Fosnavåg
339 Må Moltustein	k f	T 44	20.0	5.5	2.5	F M	44	6	0	Andr K Moltu m fl, Moldtustrand
340 Mk Skagen	f	T 32	34.0	11.0	5.3	Hjelset	?	12	0	I O Kopperstad m fl, Nerlandsøy
341 Må Tidemann	f	T 42	18.0	6.0	4.2	Real	42	6	0	Kaspar O Teige, Nerlandsøy
342 Må Viken	f	T 33	28.0	7.0	4.0	Tennfj	33	8	1	Anton Solevåg, Gurskøy
343 Må Alen	f	T ?	20.0	3.8	?	motor	?	6	0	Ole Rødseth, Tjørvalg

1) Omb. 1938. 2) Omb. 1941. 3) Omb 1935. 4) Omb. 1936. 5) Omb 1929. 6) Omb. 1932.

Statens Kjøleanlegg og Fryseri - Ålesund

Telefoner 3144

Oprettet 1920.

Form. 3353

IS OG AGNSILD etc. Betjening døgnet rundt.

Farkostens nummer art og navn	Anvendelse	Materiale Byggeår	Lengde	Bredde	Dybde	Maskin		Eierens (den korresponderende reders) navn og postadresse	
						Hva slags	Byggeår H. K.		
344 Må Lyn	f	T 35	19.0	5.6	3.4	Wichm	36	3	0 Fritjof Remøy, Rimøylandet
345 Mk Steinar	k	T 14	35.0	12.7	3.7	Hein	?	1	1 Paul Stenersen, Fosnavåg
346 Mk Urd 1	k f t	T 90	57.7	16.4	7.4	J M	32	55	0 Artur Håvik, Eggesbønes
347 Mk Lom	f	T 31	28.0	8.0	4.2	Hjelset	26	7	1 Olaf Aursnes, Flavør
348 Ms Virka	h	T 17	52.0	18.6	8.6	Ideal	17	35	0 Ole G Tjørnvåg, Tjørnvåg
349 Mk Sønd- møringen	h k	T 12	96.0	22.0	11.0	Wichm	38	175	2 Andreas Klungsør m fl, Tjørnvåg
350 Mkr Polstraum	h i t	T 47	88.4	21.0	10.0	Finnø	46	180	3 Osvald Lillemes, Tjørnvåg
351 Mkr Selungen	h k	T 47	88.9	22.2	10.5	Diesel	48	260	3 Oskar Sandvik m fl, Tjørnvåg

M-HF. Hjørundfjord merkedistrikt.

1 4/å	—	f	T 10	20.0	7.0	3.0	—	—	2	Lars Sæbønes m fl, Sæbobukt
3 Mg Kvik	—	f	T 47	30.0	10.0	4.8	Diesel	46	20	3 Finnes og Leira notlag, Bjørkebygd
4 6/å	—	f	T 95	27.0	8.0	4.0	—	—	1	Viddals Notlag, Viddal
5 Ms Vesleper	—	k f	T 37	27.5	8.0	4.0	Helset	31	6	0 Hans Strandabø, Sæbobukt
6 Mk Slogen	—	t	T 35	37.0	11.0	5.6	Volda	35	18	0 Jakob L Riise, Sæbobukt
7 Mk Liv ¹⁾	—	f	T 31	32.0	7.8	4.2	motor.	41	8	0 Sverre J Saltre, Saltrestranda
8 Mk Nordsol 1	—	f k	T 35	41.0	10.5	?	Finnø	?	40	0 Jakob L Riise, Sæbø
9 Må	—	f	T 03	28.0	9.6	3.6	B S	?	6	2 Bjerke Notlag, Bjerke i Sunnmøre
10 Må Von	—	f	T 45	23.0	8.0	4.0	F M	46	14	3 Von notlag, Bjørkebygd
11 Mk Viggo	—	f	T 25	22.0	7.0	3.1	Farsta	25	3	0 Peder M Mork, Bjørkebygd
12 6/å	—	f	T ?	23.3	8.6	3.2	—	—	1	R Nordang m fl, Norangsdal
13 Må Tenfjord	—	f	T 20	17.5	6.4	3.2	Tennfj	20	3	0 S I Årsnes, Saltrestranda
14 Mk Torstein	—	f	T 15	27.0	8.0	5.0	Hjelset	15	8	1 Ole P Rønning, Sæbobukt

M-HP. Hopen merkedistrikt.

1 Må Magne	—	k f	T 16	32.0	10.0	8.0	Hein	16	7	0 H Johannessen, Veidholmen
2 Må Forsøk	—	k f	T 30	20.0	8.0	2.1	Hein	29	5	0 Kristian Knudsen, Veidholmen
4 Må Laksen	—	f	T 31	21.0	6.0	4.0	Heimd	?	5	0 Anders Eckhoff, Veidholmen
5 Må Fram	—	k f	T 15	19.0	5.0	3.0	Dahl	18	3	0 Andreas Follå, Nordsmøla
6 Må Ila	—	f	T 35	19.0	5.0	2.5	Marna	37	3	0 Albert I Hålberg, Steinsøysund
7 Må Svint	—	f k	T 33	20.0	6.0	2.5	Sabb	40	4	0 Sivert Dalseth, Steinsøysund
9 Må Alken	—	k	T 09	28.0	8.0	4.0	Gideon	09	4	0 P Holberg m fl, Steinsøysund
10 Må Juno	—	f	T 35	18.0	6.0	4.0	Wichm	35	2	0 Petter N Stensøy m fl, Steinsøysund
11 Må Villfugl	—	f	T 40	21.0	6.7	3.3	Sabb	40	4	0 J Vesterberg, Veidholmen
12 Mk Rødving	—	k	T 16	50.0	16.0	7.5	Skand	30	40	5 Isak Isaksen m fl, Veidholmen
13 Må Prøven	—	f k	T 27	22.0	6.0	4.0	Delfin	27	4	0 Johannes Sundøy, Veidholmen
15 Ms Draug ²⁾	—	f k	T 16	28.0	9.0	4.2	Heros	17	6	0 J T Lervik, Nordvika i Nordmøre
16 Må Måken	—	f k	T ?	24.0	7.0	4.0	Helset	?	4	0 Kåre Schnidling, Steinsøysund
17 Må Belgen	—	f k	T 39	24.0	8.0	4.0	Marna	47	8	0 Arne O Høghaug, Nordsmøla
18 Mk Laugen ³⁾	—	k	T 12	48.0	13.2	6.8	Finnø	12	14	6 Hermann Hansen, Steinsøysund
19 Mk Aktiv	—	k h	T 36	52.0	15.5	6.5	Union	36	50	5 J Bjøringsøy m fl, Steinsøysund
20 Må Galleif	—	k	T 00	34.0	10.0	2.7	Statt	17	6	0 Andr. J Holmen, Steinsøysund
21 Må Juno	—	f k	T 43	26.2	8.2	4.0	F M	44	6	0 Jens Skjeto, Nordsmøla
22 Må Loyten	—	f	T 44	22.0	7.0	3.0	Popul	?	4	0 Ingar Sætran, Nordsmøla
23 Ms Frigg	—	k	T 09	36.0	12.0	5.1	Dan	16	8	1 J B Ramberghaug m fl, Nordsmøla

1) Omb. 1939. 2) Omb. 1926. 3) Omb. 1930.

O. HOLLINGSÆTHER A.s

Telef. 1928. ELEKTROTEKNISK FORRETNING, Kristiansund N. Telef. 1928.
BÅTLYSANLEGG — INSTALLASJONER — BATTERIER — RADIO

Farkostens nummer art og navn	Anvendelse	Materiale	Byggeår	Lengde	Breidde	Dybde	Maskin			Eierens (den korresponderende reders) navn og postadresse
							Hva slags	Byggeår	H. K.	
24 Ms Fiskeren	f k	T10	34.0	12.0	4.4	Sterko	12	6	1	Ole P Holmen, Steinsøysund
25 Må Skreien	f k	T07	28.5	8.5	5.0	Furset	37	8	0	Albert Pettersen, Veidholmen
26 Må —	f	T35	20.0	6.0	3.0	Rollo	50	6	0	Kr. I Holberg, Steinsøysund
27 Må Statt	f k	T00	34.0	12.0	5.2	Statt	16	6	0	Johan H Holberg, Steinsøysund
30 Mk Sulafjord	k k	T17	53.0	14.0	5.0	Union	37	3	5	Ingar Iversen m fl, Nordsmøla
31 Mk Jarl 1	f k	T33	30.0	9.0	4.3	Grei	29	8	1	Anders Vilhelmsen, Veidholmen
34 Må Pilen	k f	T34	27.0	9.0	3.7	Statt	15	4	0	Joh B Bruvik, Steinsøysund
36 Mk Sankey	h k	T47	63.0	17.6	8.6	Wichm	47	12	2	Andreas Rokstad m fl, Veidholmen
37 Mk Frank ¹⁾	k	T12	48.0	14.0	6.0	Wichm	23	2	4	Joh. Kr. Rokstad m fl, Veidholmen
40 Ms Mach Kingsley ²⁾	k f	T11	34.0	13.0	5.4	Rapp	26	11	3	Johs. Øien m fl, Veidholmen
43 Må Rapp	k f	T30	20.0	6.0	4.0	Gideon	32	4	0	Toralf T Øien, Steinsøysund
44 Må Lun	f k	T25	26.0	8.0	4.0	Helset	25	4	0	Peder Sundet, Steinsøysund
48 Mk Hilmar ³⁾	k h	T10	47.2	13.5	6.1	Finne	25	42	5	Andreas Vernes, Veidholmen
50 Må Sverre	f k	T16	26.0	7.0	3.3	Grei	15	10	0	Jakob Holberg m fl, Steinsøysund
54 Mk Rolf ⁴⁾	f k	T11	45.8	13.5	7.5	Skand	37	40	0	Gunnar Strand, Veidholmen
57 8/å —	f	T10	26.5	5.9	2.2	—	—	—	0	Anders J Kuløy, Veidholmen
58 8/å —	f	T?	26.0	6.0	3.0	—	—	—	0	Paul Holberg, Steinsøysund
59 8/å —	k	T00	23.4	4.8	1.7	—	—	—	0	Johan Johannesen sen, Veidholmen
60 8/å —	k	T96	25.5	5.3	1.9	—	—	—	0	Ole K Våg, Veidholmen
61 8/å —	k	T96	24.0	5.0	2.0	—	—	—	0	Just Antonsen, Veidholmen
62 8/å —	k	T05	19.1	4.2	1.5	—	—	—	0	Just Antonsen, Veidholmen
63 Mk Suholmen ⁵⁾	k f	T37	48.8	12.7	6.5	Brunv	44	50	1	Edin Kjøninghaug, Nordsmøla
64 Mk Hopen ⁶⁾	k	T12	44.0	12.8	6.8	Skand	38	30	5	M Rise m fl, Nordsmøla
65 8/å —	k	T05	23.4	4.8	1.8	—	—	—	0	Hans Lyngvær, Veidholmen
66 8/å —	k	T00	20.0	5.0	3.0	—	—	—	0	Petter A Jakobsen, Veidholmen
68 8/å —	k	T00	25.0	5.0	3.0	—	—	—	0	Kr Pettersen m fl, Veidholmen
71 Mk Bølgen	k	T28	37.5	11.0	5.5	Grei	17	10	1	J A Brendskog m fl, Nordsmøla
72 8/å —	k	T96	22.3	5.3	1.8	—	—	—	0	Johan Lornsen, Veidholmen
73 8/å —	k	T12	21.0	4.0	1.8	—	—	—	0	Isak Tomasen, Veidholmen
74 8/å —	k	T13	24.0	4.5	2.0	—	—	—	0	Isak Tomasen, Veidholmen
75 8/å —	k	T09	21.7	5.0	2.0	—	—	—	0	Andreas Sivertsen, Veidholmen
76 8/å —	k	T10	22.4	5.5	2.6	—	—	—	0	Andreas Sivertsen, Veidholmen
78 8/å Elvidar	k	T02	24.0	5.0	1.4	—	—	—	0	Johan Hemnes, Veidholmen
79 Må Normand	k	T?	35.0	12.0	5.0	Statt	19	8	0	O Grotli, Steinsøysund
80 Må Grei	k	T?	22.0	7.0	3.0	Statt	20	5	0	O Grotli, Steinsøysund
82 8/å —	f	T00	24.0	6.0	2.0	—	—	—	0	Olaus Norseth, Veidholmen
83 8/å —	k	T05	20.0	5.0	1.6	—	—	—	0	Olaus Norseth, Veidholmen
85 Mk Ingo	k h	T39	59.3	13.2	7.7	Wichm	39	50	1	Edv. Hammervold m fl, Veidholmen
86 8/å —	k	T00	23.0	5.0	1.8	—	—	—	0	Johs Hendriksen, Veidholmen

1) 2) Omb. 1936. 3) Omb. 1958. 4) Omb. 1943. 5) Omb. 1944. 6) Omb. 1939.

KANONER OG HARPUNER FOR SMÅHVALFANGST

H. Henriksens mek. verksted a.s

Telegr.ard.: «Fangstutstyr».

Tønsberg.

Telefon 1022 — 2122.

M-HP Hopen.

Farkostens nummer art og navn	Anvendelse	Materiale	Byggeår	Lengde	Bredde	Dybde	Maskin			Eierens (den korresponderende reders) navn og postadresse
							Hva slags	Byggeår	H. K.	
87 8/Å	—	f	T'04	26.0	6.0	3.0	—	—	—	0 Martin Bjeringsø, Nordsmøla
88 8/Å	—	f	T'90	25.0	6.0	2.0	—	—	—	0 Abraham Bjeringsø, Nordsmøla
89 8/Å	—	f	T'00	25.0	6.5	2.0	—	—	—	0 Joh. O Nordhopbak, Nordsmøla
90 8/Å	—	f	T'03	21.0	6.0	2.0	—	—	—	0 Johs. Kjønhaug, Nordsmøla
91 8/Å	—	f	T'00	25.0	6.0	2.0	—	—	—	0 Kristen Heggem, Nordsmøla
97 MbK Blommen ¹⁾	—	f	T'14	55.6	14.0	7.7	Gideon	36	40	4 Ingv. M Hopen m fl, Nordsmøla
99 8/Å	—	f	T'12	26.0	6.0	3.0	—	—	—	0 Herman Hausen, Steinsøysund
100 MÅ	—	fk	T'12	28.0	8.0	3.0	Statto	18	5	0 O Grothi, Steinsøysund
101 Mk Viking	fk	fk	T'13	39.0	12.5	4.5	Fimno	13	8	0 Fr Fredriksen, Veidholmen
104 Ms Kambria	kf	fk	T'10	25.0	9.0	4.0	Gideon	15	6	1 I F Dalseth m fl, Steinsøysund
105 Mk Flid ²⁾	fk	fk	T'94	63.0	16.3	7.3	Heimd	35	42	0 Leif Aspås m fl, Veidholmen
106 MÅ Ternen	fk	fk	T'19	30.0	9.0	6.0	Gideon	14	4	0 Petter O Aare, Nordsmøla
107 Mk Holmshorn ³⁾	kh	fk	T'18	62.0	15.4	8.0	Union	29	40	5 Karl Eckhoff m fl, Veidholmen
109 Ms Brødrene	fk	fk	T'25	28.7	9.6	4.2	Gideon	12	6	1 Peder Edvartsen m fl, Veidholmen
110 MÅ Trafik	fk	fk	T'17	24.5	7.0	4.0	Wichm	19	6	0 J K Rokstad, Veidholmen
112 MÅ Kvik	fk	fk	T'08	32.9	11.7	4.6	Skand	18	8	0 Gunnar Sundet, Steinsøysund
113 MÅ	—	fk	T'21	26.0	7.0	4.0	Sterk	25	4	0 Johan A Johansen, Nordsmøla
114 MÅ Østerø	tfk	fk	T'15	27.0	7.0	3.0	Favori	19	3	0 Edvard Ottesen, Veidholmen
115 MÅ Rugg	f	fk	T'37	28.7	11.7	4.8	V-smøl	26	6	0 Johan H Ramsli, Veidholmen
116 MÅ Terje Viken	fk	fk	T'05	34.0	10.6	4.2	Fimno	20	8	0 Ole M Bjeringsøy m fl, Nordsmøla
117 Mk Alaska	k	fk	T'28	34.0	10.0	4.5	V-smøl	?	11	2 Andreas Værnes, Veidholmen
119 MÅ Kobben	fk	fk	T'20	22.0	6.0	4.3	Gideon	2	3	0 J Danielsen m fl, Veidholmen
120 Mk Magda	fk	fk	T'28	31.0	10.3	4.7	Gideon	36	15	0 Oluf Hatmosø, Nordsmøla
121 8/Å	—	f	T'01	24.7	5.5	2.3	—	—	—	0 Johan J Sætran, Nordsmøla
122 Mk Brødrene	3fk	fk	T'29	35.5	10.8	5.0	Skand	?	12	1 Olaus O Bækken m fl, Steinsøysund
123 Mk Færder	fk	fk	T'11	36.0	12.0	6.8	Rapp	24	15	2 Nikolai Stenø m fl, Steinsøysund
124 MÅ Nygrei	fk	fk	T'30	30.8	9.6	4.2	Nygrei	30	9	0 Isak Nilsen m fl, Nordsmøla
125 Mk Brødrene	fk	fk	T'30	34.0	9.8	5.0	V-smøl	31	15	1 Iver Jensen m fl, Nordsmøla
126 Mk Brødrene	fk	fk	T'36	37.0	11.0	6.0	Heimd	36	20	0 Anders Hotran m fl, Veidholmen
128 MÅ Fix	f	fk	T'32	24.0	8.0	2.9	Sabb	32	5	0 Peder Angelhus m fl, Veidholmen
129 MÅ Real	kf	fk	T'32	25.0	7.0	2.9	Sabb	32	5	0 Håkon Sivertsen, Veidholmen
130 MÅ Sterk	fk	fk	T'21	19.0	6.0	4.0	Sterk	25	4	0 Odmund O Sætran, Nordsmøla
132 MÅ Langnes	fk	fk	T'31	25.0	7.0	3.0	Hjelset	11	4	0 Abraham Hønsvik, Steinsøysund
135 Mk Hoffmann ⁴⁾	kf	fk	T'36	45.2	11.5	5.8	Wichm	23	25	3 Ole Eilertsen m fl, Nordsmøla
136 MÅ Per	f	fk	T'36	21.0	6.0	4.0	Wichm	36	3	0 Bast. Gjevik, Nordvikja på Smøla
137 MÅ Sabben	f	fk	T'37	20.0	5.8	?	Sabb	39	3	0 Ole Nilsen, Nordsmøla
138 Mk Geira ⁵⁾	fk	fk	T'11	45.0	14.0	6.0	Heimd	42	42	2 Brødrene Hotran, Veidholmen
140 Ms Rapp	fk	fk	T'24	26.0	8.3	3.3	Helset	24	6	0 Peder P Høghaug m fl, Nordsmøla
142 MÅ Småen	f	fk	T'?	24.0	8.0	3.0	Gideon	26	5	0 Ingar Ramberg, Nordsmøla
143 MÅ Ørnen	fk	fk	T'39	29.0	8.0	4.0	Helset	32	6	0 John N Bekken, Veidholmen
144 MÅ Tor	f	fk	T'32	28.0	8.0	4.0	Normo	17	5	0 Knut Hammervold, Veidholmen
145 Mk Trygg	fk	fk	T'24	33.0	10.0	5.0	Helset	24	6	0 Johan Ramsli, Veidholmen
146 MÅ	—	fk	T'36	21.0	5.0	2.3	Skand	33	4	0 Ole Reirå, Veidholmen
147 MÅ Måken	fk	fk	T'43	24.0	7.0	5.0	Helset	40	4	0 Hjalmar O Holmen, Steinsøysund
148 MÅ Margit	fk	fk	T'36	21.0	8.0	5.0	Gideon	25	5	0 Sigvart Pedersen, Veidholmen
149 MÅ Grei	fk	fk	T'33	20.5	6.5	3.0	Grei	15	4	0 Ottar Lillehaug, Nordsmøla

1) Omb. 1935. 2) Omb. 1939. 3) Omb. 1938. 4) Omb. 1944. 5) Omb. 1942.

A/s VAAGENS BRUK, Kristiansund N.

Telefon 1036.

Skipsverft, Mekanisk verksted,

Telefon 1036.

Bestyrer: Torleif Eriksen

TRESKIPSREPARASJONER. 3 OPPHALINGSSLIPPER. MASKINREPARASJONER.

Farkostens nummer art og navn	Anvendelse	Materiale	Byggeår	Lengde	Bredde	Dybde	Maskin			Eierens (den korresponderende reders) navn og postadresse
							Hva slags	Byggeår	H. K.	
150 Mk Egil ¹⁾	f k	T 12	35.0	13.0	5.4	Finno	18	12	0	Magnar Martinsen, Veidholmen
151 Må Tor	f k	T 43	24.0	8.0	4.0	Helset	43	7	0	Johan Nilsen, Nordsmøla
152 Må Torgny	f k	T ?	20.0	6.0	3.0	motor	?	4	0	Olav Holst Dynes, Veidholmen
153 Må Pelle	f k	T 37	21.0	6.0	3.0	Sabb	37	4	0	Johs. Breivik, Veidholmen
155 Må Prøven	f k	T 20	24.0	7.0	3.0	Helset	21	4	0	Mikal Skjærseth, Nordsmøla
156 Ms Trafikk	f k	T 31	35.0	11.0	5.0	Gideon	15	8	2	John Ottesen, Veidholmen
157 Må Forsøk	f k	T 36	28.0	8.4	4.2	Sterko	36	6	0	Kr Sætran m fl, Nordsmøla
159 Må Sabben	f k	T 45	22.0	8.0	6.0	Sabb	43	4	0	Arne Osen, Nordvikja på Smøla
160 Må Straumen ²⁾	f k	T ?	27.5	8.0	3.3	Gideon	24	5	0	Nils Aure, Nordsmøla
161 Mk Nordpol	f k	T 23	30.0	8.5	4.0	Brunv	37	10	1	Peder S Brenskog m fl Nordsmøla
162 Må Småen	f	T 45	19.0	5.3	2.0	Eksele	36	3	0	Anton Rokstad, Steinøysund
163 Må Kvikk	f k	T 44	23.0	7.0	3.0	Levan	18	10	0	Olaus Knutsen m fl, Veidholmen
164 Må Truls	f k	T 42	24.0	7.5	3.5	Sleipn	37	6	0	Sverre Høgskog, Nordsmøla
165 Må Trygg	f k	T 32	22.5	7.0	3.3	Marna	32	4	0	Alf Antonsen, Veidholmen
166 Mk Rønsodd	h k	T 46	48.0	15.0	7.4	Wichm	34	50	1	Elias Pettersen m fl, Veidholmen
167 Må —	f	T 38	19.0	7.0	3.0	Wichm	?	2	0	Kristian Jakobsen, Veidholmen
168 Må Arne	f k	T 39	23.0	7.0	4.0	Sabb	41	5	0	Arne Pettersen m fl, Veidholmen
169 Ms Jana	f k	T 27	28.0	8.8	4.5	Finno	27	12	1	Ole Holberg, Steinøysund
170 Må Toa	f k	T 46	24.0	7.0	2.5	Gideon	24	5	0	Asser Kjøney, Veidholmen
171 Må Veslemøy	f k	T 38	18.6	6.0	2.3	Real	39	3	0	Olaf Larsen, Veidholmen
172 Må Håp	f k	T 37	23.0	7.0	3.0	Marna	37	5	0	Hans Antonsen, Veidholmen
173 Må Fram	f k	T 25	23.5	7.4	3.0	Sleipn	39	7	0	Ragnar Sivertsen, Veidholmen
174 Må Balder	f k	T 47	24.0	7.5	5.5	Marna	47	8	0	Olaf Olsen, Veidholmen
175 Må Trafikk	f k	T 47	24.4	7.4	4.2	V-smø	?	5	0	Teodor Teodorsen, Veidholmen
176 Ms Svanen	f k	T 47	29.0	9.4	5.0	Heimd	47	11	1	Olai Dalseth, Steinøysund

M-HU. Hustad merkedistrikt.

1 Mk Skreien	f k	T 17	34.0	12.5	6.0	Heimd	17	14	0	Paul Hansgard, Hustad
2 Ms Trygg	f k	T 27	29.5	11.3	5.3	Heimd	28	7	0	Jorgen Myrbo, Vikan i Romsdal
3 Mk Holmvåg	k	T 15	38.0	12.0	5.0	Skand	?	12	0	Nils Sjørgård, Hustad
4 Må Mågen	k	T 10	33.0	11.0	3.2	Skand	?	12	0	Einar K Teistklub, Vevang
5 Må Askvåg	k	T 38	29.0	8.0	4.5	Stabil	?	12	0	Bendik Male m fl, Askevåg
7 Mk Strømsnæs	k h	T 15	39.8	14.8	6.1	Rapp	15	18	3	Olaf A Strømsnes m fl, Vevang
8 Mk Leif ³⁾	h k	T 16	46.0	13.4	6.5	Brunv	20	42	2	Gunnar Ildhusøy, Julshamn
10 Må Rapp	k	T 38	23.0	7.0	3.7	Gideon	26	3	0	Herman A Breivik m fl, Julshamn
11 Mk Sjøblomsten	k h	T 03	43.0	13.0	8.9	Finno	19	16	3	Martin L Skudholm, Askevåg
12 Mk Forsøk	k	T 03	39.5	12.0	5.5	Gideon	20	16	3	Olav J Sandvik m fl, Julshamn
14 Mk Storholmen	k h	T 40	55.0	16.0	8.2	Brunv	41	50	0	Martin Myren m fl, Vikan i Romsd.
15 Må Kvikk	f k	T 19	28.0	9.5	4.5	Helset	21	6	0	Knut S Skotheimsvik, Vevang
16 Må Bremanger	k	T 10	29.5	10.5	4.0	Gideon	15	6	0	Torvald H Skarvøy m fl, Vevang
17 Mk Hurtig ⁴⁾	k h	T 16	55.0	14.5	6.0	Union	27	30	3	Rafael O Sjøholm, Vikan i Romsd.
18 Må Trygg	k	T 15	33.0	9.5	4.2	Heros	12	5	0	Julius S Nerland, Hustad
19 Må Hyggen	k	T 14	19.5	6.5	4.0	Helset	14	3	0	Bernh Soløy, Vikan i Romsdal
20 Må Sjøblomsten	k	T 14	34.0	11.0	4.5	Gideon	08	6	0	Håkon H Skotheimsvik, Vevang

1) Omb. 1929. 2) Omb. 1935. 3) Omb. 1930.

SUNNMØRE OG ROMSDAL FISKESALSLAG

Hovedkontor: Ålesund. Avd.kontor: Molde, Fosnavåg. Tillitsm. i Bud, Bjørnsund og Ona.

Telegramadresse: «Bankfisk».

M-HU Hustad — M-KD Kronstad.

Farkostens nummer art og navn	Anvendelse	Materiale	Byggeår	Lengde	Bredde	Dybde	Maskin			Eierens (den korresponderende reders) navn og postadresse	
							Hva slags	Byggeår	H. K.		
21 Må Lykkens Prøve	fk	T	27	23.0	7.0	3.0	Gideon	?	3	0	Torvald H Skarvøy m fl. Vevang
22 Må Laksen	fk	T	29	20.0	7.0	4.0	motor	29	3	0	Joh Johansen, Vikan i Romsdal
23 Mk Blink	kf	T	29	31.0	10.0	4.2	Skand	29	20	1	Halvor Skotheim, Vevang
24 Mk Husar	hk	T	24	48.5	13.8	6.3	Grei	17	45	1	Ole J Male, Askevåg
26 Mk Lun	fk	T	06	54.0	14.5	6.0	Ideal	26	35	0	Ivar A Skotheim, Vevang
28 Mk Torden- skjold	k	T	17	38.0	13.0	6.0	Volda	17	18	1	Ole Andr Skotheim, Vevang
29 Ms Soløy 2 ⁴)	kh	T	04	53.0	18.0	6.5	J M	20	44	2	Ole Tomassen, Vikan i Romsdal
30 4/å Ternen	f	T	36	19.5	5.5	2.5	—	—	—	0	Einar Brevik, Julshamn
31 Mk Knapp	kf	T	28	30.0	10.5	4.8	Dahl	29	10	0	Jørgen Nygård, Vikan i Romsdal
32 Må Kvik	k	T	35	22.0	6.0	3.0	F M	21	4	0	Bjarne O Teistklubb, Vevang
33 Må Laksen	k	T	34	20.0	6.5	3.5	Hjelset	?	3	0	Olaf Nygård, Askevåg
34 Må Fremad	k	T	08	30.0	10.0	3.5	Gideon	15	5	0	Ingvald Nerland, Hustad
35 Må Tom	fk	T	14	33.0	11.0	4.2	Skand	08	6	0	Anders Nerland, Hustad
36 Mk Nesttun ²)	k	T	19	48.0	14.0	6.3	Rekord	14	20	3	S Indergård m fl, Vikan i Romsd.
38 Må Trianon	k	T	27	29.0	8.5	3.0	Glimt	41	8	0	Tyggve Pedersen, Vikan i Romsd.
39 Må Havdur	k	T	35	19.0	6.0	4.0	Bjørns	?	3	0	Ole T Haugnes, Askevåg
40 Må Forsøk	k	T	12	32.0	9.5	4.0	Heros	12	4	0	Nils E Nerland, Hustad
41 Mk Kvit- holmen 1	h	T	39	70.0	18.0	9.5	Wichm	39	80	2	Albert Johansen, Kolvikbakken, Ålesund
42 Må Viggo	k	T	26	29.0	9.0	4.5	Gideon	27	6	0	Oluf Amundsen Nerland, Hustad
43 Mk Fremad ³)	k	T	09	47.0	13.0	7.0	Finne	?	30	3	Johan N Solheim, Vikan i Romsd.
44 Mk Grei	kh	T	03	42.0	13.9	7.0	Skand	?	20	4	I Johans. Nyheim, Vikan i Romsdal
45 Må Laksen	kf	T	31	20.0	6.5	3.5	motor	29	5	0	Jørgen Myrvang, Askevåg
47 Mk Dagfin	kh	T	17	47.0	13.5	7.2	Ideal	?	40	2	Johan O Haugnes, Askevåg
48 Må Aktiv	k	T	36	23.0	7.0	4.0	Heimd	37	4	0	Jørgen P Sandvik m fl. Julshamn
49 Mk Solon	k	T	?	28.0	8.5	5.5	Alpha	?	10	0	Johny S Nerland m fl, Hustad
51 6/å Alfa	f	T	?	28.0	9.0	2.8	—	—	—	5	Hustad Sildnotlag, Askevåg
52 Må Odin	kf	T	?	29.0	8.5	4.6	Gideon	15	6	0	Tomas Remmen, Vikan i Romsdal
53 Mk Gåpå	kh	T	08	35.0	11.5	4.9	Gideon	13	8	4	Nils H Kråkholt m fl, Vevang
54 Mk Forsøk	kh	T	20	46.5	14.5	7.0	Gideon	21	30	3	L L Hagen m fl, Vikan i Romsdal
56 Må Lommen	fk	T	28	25.0	8.5	7.0	Gideon	?	4	0	Olay Kråkholt m fl. Vevang
57 Må Framtid ⁴)	k	T	?	20.0	8.0	4.0	Dahl	16	3	0	Ingabrikt Nyheim, Vikan i Romsd.

M-KD. Kornstad merkedistrikt.

1 Må Glup	hk	T	10	29.0	9.0	5.0	Gideon	15	5	0	Einar Kongshaug, Kårvåg
2 Ms Tryg	kh	T	12	36.5	12.5	6.0	Gideon	34	18	2	Olav K Kornstad, Steinsgrenda
3 Må Kvikk	fk	T	33	23.0	8.0	4.0	F M	30	5	0	Johan Larsen m fl, Vevang
4 Må Fisk	f	T	38	19.0	6.0	3.0	F M	?	3	0	Ivar Hustad, Kårvåg
5 Mk Forsøk ²)	kf	T	09	42.0	12.5	5.8	Skand	42	20	0	Ole P Vevang, Vevang
6 Må Grei	kf	T	13	24.0	7.0	5.0	Grei	?	5	0	Peder Nilsen m fl, Vevang
7 Må Braken	k	T	30	21.0	7.0	3.0	Perfek	39	4	0	Martin J Sandøy, Ljosøy

1) Omb. 1935. 2, 4) Omb. 1922. 3, Omb. 1946. 5) Omb. 1926.

MONOPOL'S KOBBERSTOFF

Farkostens nummer art og navn	Anvendelse	Materiale	Byggeår	Lengde	Bredden	Dybde	Maskin			Eierens (den korresponderende reders) navn og postadresse
							Hva slags	Byggeår	H. K.	
8 Må Real	f	T ?	23.0	6.0	2.5	Real	29	4	0	Anton Teistklubb, Vevang
9 Må Bruse	f	T 44	22.0	7.0	3.5	FM	45	6	0	Nils Tingset, Fagerengbog
10 Må Snøgg	f k	T 39	21.0	7.0	3.0	C Perf	39	4	0	Peder J Nasvik m fl, Fagerengbog
11 Mk Sandøy ¹⁾	k	T 11	48.0	14.5	7.5	Munkt	36	50	0	Olav K Sandø, Ljøseøy
12 Mk Svanen	t	T 14	36.0	10.0	5.6	Gideon	15	13	0	C Rangø, Ljøseøy
13 Mk Viggo	k	T 11	33.0	11.5	4.3	Heros	13	8	1	Hans J Sandø, Ljøseøy
14 Mk Orfjord	k b	T 19	50.0	15.0	6.7	Dahl	19	50	1	Knut J Sandø m fl, Ljøseøy
15 Må Fiskeren	f k	T 29	32.0	10.0	4.0	Volda	25	8	0	Anton A Smørholm m fl, Vevang
16 Mk Barvåg	h k	T 37	55.0	16.0	8.0	Heimd	37	55	0	Iver Rongsøy m fl, Ljøseøy
17 Mk Signal	k	T 08	36.0	10.0	4.3	Helset	23	16	1	Magnar K Hjertvik, Kårvåg
18 Mk Fogna	k f	T 19	47.0	14.3	6.2	Hjelset	19	25	0	Harald Johansen, Vevang
19 Mk Brødrene ²⁾	k h	T 16	34.0	11.0	6.0	Finno	29	12	1	John K Hjertvik, Kårvåg
24 Må Tryg	k	T 14	31.0	10.0	4.0	Heros	15	4	0	C Rangø, Ljøseøy
25 Ms Brødrene ³⁾	k	T 11	37.5	12.0	6.5	Rapp	35	14	0	Martin J Sandø, Ljøseøy
26 Må Næsodden	k	T 12	35.0	11.0	5.4	Heros	13	5	0	Johs P Sandø m fl, Ljøseøy
27 Må Laks	f k	T 35	21.0	6.0	2.5	Sleipn	42	3	0	Alfred Johnsen, Vevang
28 Må Fisk	k f	T 31	30.0	8.5	3.5	Gideon	15	4	0	P Johannesen, Hjertvik, Kårvåg
29 Må Trygg	k f	T 11	31.0	9.0	3.3	Gideon	14	11	0	Konrad Jonassen, Lauvøysund
30 Må Fram	f	T 15	24.0	6.0	3.0	Heimd	24	5	0	Jakob J Smørholm, Vevang
31 Må Fram	k	T 15	31.0	8.6	4.5	Heros	15	5	0	Harald Rangones, Ljøseøy
33 Må Voksholm	k	T 10	35.1	10.2	3.8	Statto	16	5	0	Karl J Vevang, Lauvøysund
34 Må Jon	f	T 35	23.0	7.0	3.0	Statt	34	5	0	Edvin H Skarvøy, Vevang
35 Må Trygg	f k	T ?	18.0	6.0	1.7	Grei	?	4	0	Ole Iversen Vevang, Vevang
36 Må Rapp ⁴⁾	f k	T ?	24.0	8.0	3.0	Rapp	?	4	0	Kristian O Sandøy, Ljøseøy
37 6/å Silden	f	T 98	30.0	8.0	2.8	—	—	—	2	Kippernes Notlag, Kårvåg
38 Må Jarl	f k	T 27	32.0	9.4	3.8	Gideon	27	8	0	Sigurd Aae, Avset
39 Mk Prøven	f k	T 09	38.0	12.0	6.3	Gideon	08	16	0	Karl Hansen m fl, Vevang
40 Må Truls	f	T 39	24.0	7.0	3.5	Heimd	24	3	0	Jens K Vevang, Vevang
41 Ms Brødrene	f k	T 07	38.0	13.0	5.7	Alpha	17	11	0	Johannes Gjeitoy, Lauvøysund
43 Må Sleipner	k	T 30	21.0	6.0	3.0	Sleipn	37	4	0	Peder Ørjavik, Vevang
44 Må Sabben	f k	T 38	25.5	8.0	3.3	Sabb	38	5	0	Hemming Sandøy, Ljøseøy
45 Mk Skarvøy ^{2b)}	k t	T ?	88.0	20.0	12.0	J M	45	100	0	Knut P Skarvøy, Vevang
46 Må Gunnar	k	T 24	20.0	6.0	3.0	Ø M	36	3	0	Ingvald Ildhusø, Kornstad
49 Mk Kapp ⁶⁾	k f	T 10	45.0	13.0	7.0	Brunv	25	16	2	John J Sandøy m fl, Ljøseøy
50 Må Sabben	k f	T 41	23.0	6.3	2.4	Sabb	41	5	0	Peder Eide, Vevang
51 Ms Rutt	t	T 18	48.0	16.0	7.0	Heimd	30	40	0	Ingvald Smørholm, Vevang
52 Mk Fogna	h k	T 37	50.0	15.5	7.7	Wichm	37	40	1	Ivar T Utheim m fl, Kårvåg
54 Må Brødrene	k	T 15	33.0	9.5	4.0	Heros	15	5	0	Sigurd J Sandøy, Vevang
56 Må Fremad	t k	T 14	30.0	10.5	4.4	Heros	15	5	0	Samuel E Årsbog, Vevang
58 Mk Kornstadfj.	k	T 33	43.6	13.3	6.4	Finno	13	12	0	Ivar P Nasvik m fl, Fagerengbog

1) Omb. 1936. 2) Omb. 1929. 3) Omb. 1928. 4) Omb. 1930. 5) Omb. 1947. 6) Omb. 1939.

VIK BATBYGGERI

Innehavere Vik og Skovnes.

NYBYGG OG REPARASJON AV FARTØYER INNTIL 80 FOT

Telefon: Tomrefjord.

M-KD Kornstad — M-N Nasset.

Farkostens nummer art og navn	Anvendelse	Materiale	Byggeår	Lengde	Bredde	Dybde	Maskin			Eierens (den korresponderende reders) navn og postadresse
							Hva slags	Byggeår	H. K.	
59 Må Flink	f	T ?	20.0	6.0	1.7	Sleipn	?	3	0	Gustav Sandø, Steinsgrenda
61 Mk Trygg ¹⁾	k	T 06	43.0	13.5	6.5	Rapp	?	18	0	Kr. Ildhusøy m fl, Lauvøysund
62 Mk Sjølyst	k h	T 16	32.0	12.4	5.8	Rapp	?	22	1	Ragnvald Gjetøy, Kornstad
64 Må Tryg	k	T 16	32.0	10.0	6.0	Heros	16	5	0	Albert J Vevang m fl, Vevang
66 Må Arne	f	T 27	27.7	9.1	4.1	Wichm	14	8	0	Anders H Kalvøy, Kårvåg
68 Mj Fuglø	t	T 77	67.7	19.8	8.2	Union	?	77	1	Cornelius Rangø, Ljøsey
70 Må Snøgg	f	T 38	18.0	6.0	3.0	Perfek	?	4	0	Ragnvald Rangøy, Ljøsey
71 Må Babb	f	T 38	19.0	5.5	3.0	Sleipn	38	6	0	Andrew Rangø, Ljøsey
72 Mk Tampen ²⁾	k h	T 02	48.2	15.3	7.8	Finnø	?	40	1	John Slatlem, Vevang
73 Må Vågar	f	T ?	17.0	6.0	3.0	Ideal	?	3	0	Sigurd Vågen, Ljøsey
75 Må Lettvint	f	T 40	19.0	7.0	3.0	Perfek	?	4	0	Leiv Rangø, Ljøsey
76 Ms Trygg	f k	T 08	29.0	10.0	3.8	Gideon	14	11	0	Konrad J Lilleløvo, Lauvøysund
77 Mk Liv ³⁾	k	T 15	33.0	9.5	4.2	Helset	25	10	1	Peder Hansen Skarvøy, Vevang
78 Mk Glygg	k	T 16	39.0	13.0	5.0	Alpha	16	19	1	Ingvald Åsebø m fl, Vevang
79 Ms Rakel	k t	T 08	39.5	13.5	6.5	Nygrei	33	30	2	Edvin Sivertsen, Vevang
80 Mk Rangøy	k h	T 42	53.0	15.7	8.3	Finnø	43	70	1	Knut Rangøy m fl, Lysev
81 Mk Mauranger	k h	T 07	70.0	19.0	9.5	Wichm	33	70	1	Nils Stromsholm, Vevang
83 Mk Uræd	f k	T 12	43.0	14.7	6.7	Skand	16	20	2	Alfred O Lysev, Ljøsey
84 Mk Silver Bell	t k	T 63	70.0	21.0	11.0	Skand	40	123	2	Jakob Bergseth, Ljøsey
85 Mk Bjarne	k	T 13	37.0	13.5	6.5	Brunv	28	25	0	Jakob H Skarvø m fl, Kårvåg
86 Må Svalen	f	T 47	21.0	6.0	3.0	Marna	47	5	0	Arne S Utheim m fl, Kårvåg
87 Må Sport	f	T 20	23.0	7.0	3.3	Helset	24	4	0	I H Polland m fl, Ljøsey
88 Mk Grieg	k f	T 08	32.0	12.0	6.2	Wichm	35	32	0	Ingv. Ildhusøy, Lauvøysund
89 Mk Torden- skjold	k	T 09	35.0	13.0	5.6	Rapp	34	24	1	Kornelius O Visnes m fl, Ljøsey
90 Må Lettvint	f	T 37	25.5	7.9	3.3	Gideon	34	6	0	Johs. Kippernes, Kårvåg
92 Må Fuglen	f k	T 28	28.0	8.0	3.8	Heimd	28	7	0	Kristian M Smørholm, Vevang
93 Må Liv	f k	T 28	30.0	9.0	4.0	Heimd	28	7	0	Ola Ørjavik, Vevang
95 Må Sjøblomst	f k	T 12	35.0	10.0	4.5	Heros	13	4	0	Peder R Smenes, Kårvåg
96 Mgs Skarvøy	t	T 76	62.0	16.0	9.0	Bergs	?	50	2	Knut Skarvøy, Vevang
97 Må Fremad	k f	T 28	27.5	8.5	4.0	Gideon	?	6	0	Alfred A Smørholm, Vevang
99 Mk Fisk	f k	T ?	30.0	8.5	4.0	Gideon	?	4	0	Paul J Lilleløvo, Lauvøysund
100 Mk Myra	k f	T 30	32.5	11.0	5.6	Gideon	30	13	0	Iver Jensen Årsbog m fl, Vevang
101 Må Kvikk	f	T 30	27.0	6.0	3.6	Helset	32	6	0	Olaf Rangøy, Ljøsey
102 Må Svalen	f	T 40	19.0	6.0	3.0	Ideal	47	4	0	Ingvald Rangøy, Ljøsey
103 Mkr Snurp 1	k h	T 42	90.5	21.8	10.5	Diesel	42	150	2	Nils Utheim m fl, Kårvåg

M-KS. Kvernes merkedistrikt.

2 Ms Odin k h T 36 38.0 12.0 5.0 Grei 20 20 1 Halvor J Meek m fl, Afset

M-N. Nasset merkedistrikt.

2 Mk Normann k T 10 42.0 13.0 7.0 Skand ? 15 1 Iver I Ranvik, Ranvik i Romsdal
 4 Mk Løven 1⁴⁾ t T 04 50.0 13.2 7.0 Grei 17 35 1 Hans Stornes, Ranvik i Romsdal
 6 Mk Urædd t T 23 43.0 13.0 6.0 Leván 25 16 1 E O Stormyr, Ranvik i Romsdal
 10 6/å Svartberg f T 37 22.0 6.0 2.5 — — 3 Knut E Solbjørg, Eidsvåg

1) Omb. 1956. 2) Omb. 1922 og 1935. 3) Omb. 1931. 4) Omb. 1944.

FABRIKK FOR SKIPSRADIO

Spesialitet:

RADIOTELEFONER OG PEILEANLEGG
for fiskefartøy.

Telegr.adr.: «Radioelektro». Telef. 403, Egersund.

Farkostens nummer art og navn	Anvendelse	Materiale Byggeår	Lengde	Breidde	Dybde	Maskin			Eierens (den korresponderende reders) navn og postadresse	
						Hva slags	Byggeår	H. K.		
11 Mk Brodd	t	T 10	40.0	13.0	6.0	Hjelset	12	14	0	Olav E Stormyr m fl, Ranvik i Romsdal
12 Må Snøgg	fk	T 30	25.0	10.0	5.0	FM	41	18	4	Ole Myklebost m fl, Eidsvåg
14 Må Ferro ¹⁾	ft	T 24	27.0	8.0	4.0	Heimd	28	4	0	Arnolf Svensli, Eidsøra

M-NA. Nord-Aukra merkedistrikt.

1 Mk Øygrim ²⁾	kh	T 08	53.5	15.4	8.3	Finne	16	25	3	Ole K Hukkelberg m fl, Aukra
4 Mkr Sjøgutten 3	khhv	T 42	58.0	16.0	8.5	Brunv	43	65	1	Ottar P Huse, Aukra
5 Mk Brødrene Korsvik	kh	T 16	48.0	14.3	7.0	Finne	36	50	2	Sevrin O Korsvik m fl, Aukra
8 Mk Håbet	kh	T 14	50.0	15.0	6.7	Skand	17	30	2	Nils Røsøyvåg, Aukra
9 Mk Havdønn 1	kf	T 39	53.3	17.3	7.8	Union	39	60	0	Sverre Løvik m fl, Aukra
10 Må Vesle-gutt	f	T 26	25.0	7.0	3.3	Skand	24	5	0	Ole Nybø m fl, Aukra
11 Må —	f	T 45	30.0	9.0	5.0	Marna	45	8	2	Torvald Kvaltrø m fl, Aukra
12 6/å —	f	T 26	28.0	10.0	3.8	—	—	—	5	Tangens Notlag, Aukra
13 6/å Løven	f	T 26	28.0	10.0	3.8	—	—	—	5	Hjertviks Notlag, Aukra
14 6/å —	f	T 24	27.0	8.5	4.0	—	—	—	5	Peder H Småge m fl, Aukra
15 4/å —	f	T 33	25.0	8.0	3.5	—	—	—	3	Harrems nye notlag, Aukra
16 Mk Stabil ³⁾	kh	T 16	48.0	14.3	6.8	Heimd	42	55	3	Ole O Småge m fl, Aukra
17 Må Lun	f	T 30	26.0	7.0	4.0	Gideon	32	6	0	Ole K Småge, Aukra
19 Mk Glimt ⁴⁾	k	T 09	40.0	14.0	7.5	Rapp	?	35	3	Rasmus O Småge, Aukra
21 Må Jakk	ft	T 14	29.0	9.5	3.5	Skand	?	6	0	Gustav Røsøyvåg, Aukra
22 Mk Sport ⁵⁾	kh	T 18	47.0	14.3	7.0	Brunv	47	50	3	Trygve P Småge m fl, Aukra
23 Mk Fiskeren	kh	T 09	41.0	14.5	6.6	Skand	27	30	3	Alfr K Kjellnæs m fl, Aukra
24 Mk Giro ⁶⁾	kh	T 16	58.0	15.5	8.0	Synnes	45	60	3	Kr A Rød m fl, Aukra
25 Mkr Havørn 2	khv	T 43	60.0	17.4	8.5	Brunv	43	56	0	Alfred P Solem m fl, Aukra
26 Mk Sektor	kh	T 47	58.0	16.3	8.5	Brunv	47	56	0	Kristofer A Oterhals m fl, Aukra
27 Mk Kvitingen	khv	T 43	60.2	16.5	8.1	Heimd	43	70	0	L Oterhals m fl, Aukra
28 Mk Gjendin	k	T 12	38.0	13.0	6.3	Skand	09	20	3	Ole Amundsen, Aukra
29 Mk Groningen ⁷⁾	kh	T 08	54.0	15.3	8.0	Brunv	47	56	3	Hilmar H Rød m fl, Aukra
30 Må Grei	f	T 36	22.0	7.0	4.0	Grei	17	4	0	Nils Vassdal, Aukra
31 Må Pekap	f	T ?	19.1	5.3	3.2	Bang	?	2	0	Per Huse, Aukra
32 Ms Kryssern	kh	T 39	73.3	18.3	10.0	Finne	39	130	0	Knut P Huse, Aukra
36 Mk Havdur ⁸⁾	kh	T 18	47.0	14.0	6.8	Heimd	42	60	4	Peder K Hoksnes m fl, Aukra

1) 7) Omb. 1945. 2) Omb. 1940. 3) Omb. 1939. 4) Omb 1947. 5) Omb. 1942 og 1946. 6) Omb. 1935 og 1947. 8) Omb. 1930.

J. R. AAS Båtbyggeri

Vestnes pr. Molde.

BYGNING AV ALLE SLAGS BÅTER OG FISKEFARTØYER AV TRE.

Reparasjoner av enhver art utføres.

Telefon.

Telefon.

Farkostens nummer art og navn	Anvendelse	Materiale	Byggeår	Lengde	Bredde	Dybde	Maskin			Eierens (den korresponderende reders) navn og postadresse
							Hva slags	Byggeår	H. K.	
38 Må Snål	f	T 25	26.3	7.3	4.2	Nogva	25	4	0	Paul Bårtveit, Aukra
39 Mk Solem ¹⁾	k h	T 07	54.0	13.3	8.3	Finnø	35	42	3	Olaf P Solem m fl, Aukra
40 Mk Blåstål	k h	T 19	44.0	14.4	6.7	Brunv	46	50	4	Ludvik K Hegdal m fl, Aukra
41 Mk Hugnad	t	T 05	27.0	13.0	6.7	Stabil	20	25	0	Iver Sætervig, Aukra
42 Mk Opal	k h	T 47	59.0	17.4	9.0	Brunv	47	84	0	Ole N Vasdal m fl, Aukra
43 Mk Trygg ²⁾	k	T 08	42.0	12.5	6.7	Hjelset	2	35	2	Konrad K Vasdal, Aukra
44 Ms Glup ³⁾	f	T ?	22.2	7.4	2.7	Tennfj	?	5	0	Arvid Skarshaug, Aukra
45 Må Truls	f	T 40	28.0	7.5	3.0	Heimd	39	7	0	Andreas O Oterhals, Aukra
46 Må Stabil	f	T 10	28.0	7.0	3.0	Stabil	?	5	0	Johan Breivik, Aukra
47 Mk Erik ⁴⁾	sl t	T 05	28.0	8.0	5.0	Helset	36	10	0	Sigv Halstensen, Rindarøy
48 Mk Håkon ⁵⁾	k h	T 15	46.0	14.0	6.7	Heimd	35	35	3	Arnet P Rinderøy, Aukra
49 Mk Forsøk	k h	T 20	43.5	14.0	6.8	Heimd	20	30	3	Peder B Rinderøy m fl, Rindarøy
50 Ms Juvik	f t	T ?	25.5	6.8	4.0	Sterk	42	8	0	Knut Huse, Aukra
51 Mk Fart	t	T 38	33.0	10.2	4.5	Helset	27	10	0	Nils Kr. Sølvi, Rindarøy
52 Mk Sætervik	t	T 05	67.9	19.2	9.2	Finnø	32	60	0	Kristian K Sæter jr. m fl, Aukra
53 Mk Hjalmar ⁶⁾	k	T 06	46.0	13.0	6.2	Helset	20	20	3	Martin P Rindarøy, Rindarøy
54 Må Eikes- dalingen	f	T 32	25.0	4.0	3.5	Helset	25	5	0	Ingvald Hjertvik, Aukra
55 Må Røsvåg ⁷⁾	f	T 00	21.0	6.0	3.0	Hjelset	?	3	0	Frithjof Kjellnes, Rødsøyvågen
56 Må Asbjørn	f	T 32	20.0	5.0	3.0	Rapp	36	4	0	Asbjørn Grønbech m fl, Aukra
57 Ms Eren	t	T 07	46.4	16.4	8.0	Rapp	18	30	0	Ole M J Løvik, Aukra
58 Må Sjøfuglen	f	T 39	26.0	9.0	5.0	Brunv	25	12	0	Ole L Hjertvikrem, Aukra
59 Må Glimt	f	T 35	22.0	6.0	4.0	Hjelset	12	3	0	Konrad Ona, Aukra
60 Mbå Laksen	f k	T 33	26.5	8.0	5.0	Skand	?	5	0	Knut S Bakkemyr, Aukra
62 Mk Kobben	f	T 21	28.0	8.5	4.0	Hjelset	21	6	1	Kristian K Oterhals, Aukra
63 Må Maggi	f	T 12	25.0	6.5	3.0	Hjelset	13	4	0	Per K Hollingen, Julsund pr Molde
64 Må Gausetvik	f	T 16	23.0	6.0	3.0	Kamp	13	3	0	S S Gausetvik, Julsund pr Moide
65 Må Fram	f	T ?	20.0	6.0	2.0	Gideon	?	4	0	Peder Maurset, Aukra
66 Må Rapp	f	T 16	24.0	7.0	3.5	Klause	37	4	0	Lars Hesthol m fl, Aukra
67 6/Å —	f	T 25	29.5	8.5	3.3	—	—	—	5	Kristian K Rød m fl, Rødsøyvågen
69 6/Å —	f	T 26	29.0	10.0	3.5	—	—	—	6	Loviks Notlag, Aukra
70 6/Å —	f	T 00	25.0	9.0	3.0	—	—	—	4	Eikrems gamle Notlag, Aukra

1) Omb. 1946. 2) Omb. 1928. 3) Omb. 1944. 4) Omb. 1919 og 1956. 5) Omb. 1930. 6) Omb. 1935. 7) Omb. 1918.

VI LEVERER



«I am Mr. Bottlenose from
Tønsberg».

STIKKANKERE, sorte og galvaniserte
DREGGER, forskjellige typer
SKIPS- og KASTEBLOKKER
HARPUNER for småhvalfangst
KROKER og SJAKLER m. m. m.

Tønsberg Harpunfabrik ^A/_S

Telegr.adr. «Harpun».

Tønsberg.

Telefon 1429 — 3260.

Farkostens nummer art og navn	Anvendelse	Materiale	Byggeår	Lengde	Breidde	Dybde	Maskin			Eierens (den korresponderende reders) navn og postadresse
							Hva slags	Byggeår	H. K.	
71 Må —	f	T 45	30.0	9.0	5.0	motor	?	20	2	Eikrems nye notlag, Eikrem
72 4/å —	f	T ?	25.0	8.0	3.0	—	—	—	4	Nerbøviks Notlag, Aukra
73 Må Rauma	f	T 45	29.0	9.5	4.0	Sabb	44	5	3	Varhaugvik notlag, Aukra
74 6/å —	f	T 27	27.0	10.0	3.5	—	—	—	5	Rindarøy notlag, Rindarøy
75 ?/å —	f	T ?	22.0	9.0	4.0	—	—	—	4	M H Hollingen m fl, Julsund, Molde
76 Må Signal	f	T 22	29.0	8.0	3.8	Hjelset	20	6	0	Ole Hjertvikstein, Aukra
77 4/å Truls	f	T 19	25.0	7.0	3.0	—	—	—	4	Hollingsæters Notl., Julsund, Molde
79 Må Kjempen	f	T 17	34.0	12.0	5.0	Rapp	17	9	3	Knut A T Sætervik m fl, Aukra
80 6/å —	f	T ?	30.0	10.0	4.0	—	—	—	5	M S Gausetvik, Julsund pr Molde
82 4/å —	f	T 25	26.0	8.0	3.0	—	—	—	4	M S Gausetvik, Julsund pr Molde
83 4/å —	f	T 27	24.0	8.0	3.0	—	—	—	4	Ivar Solemsjø m fl, Aukra
84 Må Harald	f	T 42	24.0	7.0	3.0	Skand	?	5	0	Andreas Rønstad, Aukra
85 Må Erling	f	T 37	26.0	8.0	4.0	Helset	?	6	0	Nils O Otterhals, Harøysund
87 Må Liv ¹⁾	ft	T 18	30.0	8.5	5.5	Helset	18	5	0	Sivert A Skarshaug, Aukra
89 Må Leif	f	T 16	22.0	6.0	4.0	Helset	16	4	0	Ivar A Horrem m fl, Aukra
91 Ms Kleggen	f	T 43	28.0	8.0	4.0	Bjørns	19	10	0	Rasmus Horremsbakk, Rindarøy
92 Må Gry	f	T 18	24.0	7.0	5.0	Avanc	18	4	0	Lars Maurset, Aukra
93 Må Fram	f	T 43	18.4	5.4	3.0	motor	38	3	0	Arne Haukebø, Julsund pr. Molde
95 Ms Anna	f	T 27	24.0	6.4	4.4	Heimd	30	4	0	Lars K Solheim, Aukra
96 Må Forsøk	f	T ?	19.0	6.0	4.0	Tennfj	?	3	0	Henry Bruun, Aukra
97 Må Gangerolf	f	T 00	21.0	7.0	3.3	Helset	22	3	0	Peder P Tangen, Aukra
98 4/å —	f	T ?	24.0	7.0	3.0	—	—	—	1	Kr K Hollingsæter, Julsund, Molde

Johan A. Wiik - Båtbyggeri - Vestnes

Rikstelefon: Vestnes.

Bygger FISKEKUTTERE, BILFERJER etc — Slipp opptil 100 fots lengde.

Førsteklasses og absolutt solid arbeide garanteres.

M-NL. Norddal merkedistrikt.

1 Må Svint	f	T 42	19.1	5.7	2.1	Levan	19	5	0	Erling Muldal, Tafjord
2 Må Kvikk	ft	T 14	22.0	6.0	3.5	Tennfj	17	3	0	Bastian Smøge, Ytterdal
6 4/å Snåll	f	T 16	19.0	6.0	3.0	—	—	—	0	Ivar L Lunden, Norddal
9 Må Snøgg 2	f	T 21	20.0	6.0	4.0	Hjelset	20	4	0	Lars Smøge, Ytterdal
10 4/å Håbet	f	T 18	16.5	4.5	1.6	—	—	—	0	Peder I Holen, Ytterdal
12 Må Trygg	f	T 35	31.0	11.0	4.1	Finnø	35	15	1	Tafjord gl. Notlag, Tafjord
17 Må Reid	f	T 25	21.8	6.5	2.7	motor	25	5	0	Peder Holm, Ytterdal
19 Må Laksen	f	T 33	19.0	5.5	3.5	Ameri	32	4	0	Tormod O Tafjord, Tafjord
25 Må Kvikk	ft	T ?	16.0	5.0	2.5	Ameri	?	3	0	Gunvald Aspehjell, Ytterdal

M-R. Rovde merkedistrikt.

1 Mk Lun ²⁾	kh	T 14	51.0	14.7	7.0	Avanc	27	35	2	Johannes O Rovde m fl, Larsnes
2 Mk Dønning ³⁾	hk	T 17	54.0	14.1	8.0	Finnø	17	38	2	Jon K Slettstøl, Rovde
4 Ms Balder	f	T 22	23.0	6.0	3.0	Rekord	22	6	0	Bent Sundnes, Rovde
5 Mk Stranda-										
guttan	k	T 21	28.0	9.5	3.8	Gideon	?	6	0	Anders Aararnes, Larsnes
7 Mk Nordenskj.	t	T 98	53.0	16.0	4.9	Alpha	20	22	0	Knut Nupen, Larsnes
8 Må Skeida	f	T 27	26.0	8.0	3.8	Volda	27	7	1	Einar Haugen, Larsnes
9 Mk Napp	ft	T 20	27.0	8.5	5.0	Helset	29	7	1	Agnes Mordal, Larsnes
10 Må Kari	ft	T ?	24.0	6.0	5.5	Bilm	38	22	0	Agnes Mordal, Larsnes

Farkostens nummer art og navn	Anvendelse	Materiale	Byggeår	Lengde	Bredde	Dybde	Maskin			Eierens (den korresponderende reders) navn og postadresse
							Hva slags	Byggeår	H. K.	
11 Mk Rask	f k	T	27	30.0	13.0	5.0	Heros	27	6	1 John Aarvik, Skredstranda
12 Må Esther	f	T	18	33.0	5.5	3.0	Hjelset	18	4	1 Arvid Øksnøy, Larsnes
19 Må Trygg	f	T	?	16.8	5.7	2.5	Ameri	25	4	1 Nils Andersen, Rovde
14 Må Star	f	T	27	21.9	6.0	3.0	Ameri	27	6	0 Peder Andresen, Rovde
15 6/3 Peik	f	T	98	18.0	6.0	2.3	—	—	—	0 Anders Søvdsnes m fl, Rovde
16 Må Argus	f	T	?	17.0	5.2	2.1	Levan	19	4	0 Paul P Vedeld, Rovde
17 Må Flotten	f	T	00	20.0	5.0	2.1	Tennfj	28	3	0 Bernhard Skrede, Skredestrand
18 Ms Anna 2	k t	T	03	56.0	16.5	7.2	motor	46	60	0 Jens Petter Aarannes, Larsnes
19 Må Lyra	f	T	43	17.0	5.0	2.3	Volda	43	2	0 Daniel Slettevold, Rovde
20 Ms Kvist	f	T	44	30.0	9.3	4.7	Volda	44	14	1 Einar Haugen, Larsnes
21 Må Peik	f	T	42	18.0	5.0	4.0	Sabb	42	3	0 Erling Indresøvde, Larsnes

M-S. Sande merkedistrikt.

1 Mk Hugin	k	T	19	36.0	12.7	6.0	Volda	43	22	1 E S Brekke m fl, Bringsinghaug
2 Mk Sjøblomsten	h k	T	11	41.5	12.5	6.3	Wichm	29	25	1 Cornelius O Flatø m fl, Voksa
3 Mkr Smaragd	h k	S	45	134.3	22.3	12.2	Diesel	45	375	7 Partreder, Smaragd, Bringsinghaug
5 Må —	f k	T	37	22.0	6.4	3.3	Marna	37	6	0 Partrederiet Juvøl, Bringsinghaug
6 Mk Vågsøy	k	T	12	29.0	11.0	5.2	Gideon	13	6	1 S J Voxø, Voksa
8 Mk Stabil	k	T	23	38.0	11.0	5.3	Union	36	15	2 Hans Vokse, Sandshamn
9 Mk Snøgg	k	T	35	40.0	12.0	6.3	Union	35	20	1 Per J Gurskevik m fl, Haugsbygda
10 Mk Sleipner	k h	T	08	29.0	10.3	4.9	Alpha	15	11	1 Emil Frekø, Haugsholmen
11 Mk Alamida	k	T	38	44.0	11.0	5.9	Hjelset	18	20	0 Adolf Sandanger m fl, Gjerdsvika
12 Ms Virgo	k h	T	09	42.0	15.5	8.2	Wichm	25	20	1 P P Skarmyr m fl, Bringsinghaug
14 Mk Olai ²⁾	k	T	15	32.0	12.0	6.0	Rapp	32	15	2 Jon O Rønnestad, Bringsinghaug
15 Mk Fri	k	T	13	29.0	11.0	5.5	Møre	?	10	1 Johs. Seljen m fl, Larsnes
16 Mk Hakon ³⁾	k	T	11	38.0	12.0	6.0	Volda	45	30	2 Julius Ristesund m fl, Bringsinghaug
17 Mk Rolf	k	T	27	36.0	12.0	5.7	Alpha	21	18	1 Aug Vonheim m fl, Bringsinghaug
18 Må Flaks	f	T	37	22.0	5.0	4.0	Nogva	42	4	0 Karl Iversen, Voksa
19 Ms Havglimt	k f	T	34	28.0	8.1	4.2	Wichm	14	8	1 Rasmus K Bjorlykke, Sørbrandal
20 Mk Stadt	h	S	99	86.4	17.4	8.6	Hjelset	47	120	0 Svein Notøy, Haugsbygda
21 Mk Bjørn	k	T	13	33.0	12.0	5.8	Wichm	12	10	1 Sverre D Hauge m fl, Haugsbygda
22 Mk Reidulf	k h	T	17	36.0	12.5	6.9	Tuxha	30	25	1 Einar S Rødseth m fl, Haugsbygda
23 Mk Halle	f	T	42	22.0	7.5	4.2	Hjelset	25	6	0 Per Halle, Larsnes
24 Mk Solid	t	T	36	43.6	12.7	6.3	Volda	36	22	0 Myklebust Preserving A/S, Sandshamn
26 Mk Mjølner	k	T	17	40.0	13.5	6.9	Hein	17	22	1 Per Saure m fl, Haugsbygda
27 Mk Nordlys	f k	T	26	31.5	9.5	4.7	Hjelset	20	6	1 Sev. A Hundsnes, Haugsbygda
28 Mk Grande ⁴⁾	k h i	T	18	72.0	19.3	8.0	Wichm	34	90	4 Njal Olsen m fl, Sandshamn
29 Mk Viking ⁵⁾	h	T	14	47.1	14.2	5.6	Hjelset	26	25	1 Jakob Kalsnes m fl, Bringsinghaug
30 Mk Ivar Asen ⁶⁾	k h	T	15	40.5	13.0	6.0	Finnø	26	34	1 Knut Kroset m fl, Hakallestrand
32 Mk Gurskøy 2	h k	T	37	60.0	16.9	9.0	Union	37	60	1 Jac E Myklebust m fl, Haugsbygda
34 Mk Frekøy ⁷⁾	h	T	39	63.5	16.0	8.0	Union	39	50	1 Alfr. Kobbek m fl, Hakallestrand
35 Må Eivind	f	T	27	20.0	5.5	3.0	Tennfj	33	4	0 Magnus Rønnestad, Sørebrandal
36 Må Trygg	f	T	38	21.2	7.4	3.7	Nogva	23	3	0 Olrik O Flatøy, Bringsinghaug

1) Omb. 1936. 2) Omb. 1940. 3) Omb. 1927. 4) Omb. 1929. 5) 6) Omb. 1937. 7) Omb. 1947.

E. Grønvold Meyer A.s = Ålesund

NAUTISKE INSTRUMENTER — HAVFORSKNINGSINSTRUMENTER
OPTISKE INSTRUMENTER

Farkostens nummer art og navn	Anvendelse	Materiale Byggeår	Lengde	Bredde	Dybde	Maskin			Eierens (den korresponderende reders) navn og postadresse
						Hva slags	Byggeår	H. K.	
37 Mk Storhaug	k h	T19	36.5	12.8	6.3	Volda	24	18	1 Ingolf Bringsvor m fl, Sandshamn
38 Mk Signal	k	T36	46.0	14.0	6.0	Laval	37	40	1 Sigurd Molvik m fl, Hakallestrand
39 Mk Mågen ¹⁾	k	T17	37.0	12.5	6.0	Brunv	39	28	2 J Bringsvorhaug m fl, Sandshamn
40 Mgs Amos	t	K37	84.0	22.0	11.0	J M	37	100	0 Oskar Strand m fl, Gurskebotn
41 Mk Havbør ²⁾	k	T34	48.0	13.5	6.8	Longva	45	40	1 Konrad Longva m fl, Haugsbygda
42 Må Draug	k	T37	27.0	6.0	5.0	Møre	31	8	0 Rolf Rusten, Sandshamn
43 Må Fri	k f	T26	21.0	6.4	2.9	Tennfj	26	3	0 Aimar Strømsnes, Sandshamn
45 Mk Greien	f k	T23	25.0	7.0	3.0	Grei	23	6	0 Valdor Slettestøyl, Bringsinghaug
46 Mk Havbris ³⁾	k	T17	55.0	15.0	8.1	Bolind	17	32	2 Peder R Våge m fl, Sandshamn
47 Mk Dolstein ⁴⁾	k h	T09	44.5	14.0	7.2	Bolind	19	25	2 Ragnv. J Våge m fl, Sandshamn
48 Må Glatt	f k	T45	27.1	7.9	4.1	Sabb	44	5	0 Anders J Muren m fl, Gjerdsvika
49 Må Orren	f	T?	21.0	5.0	4.0	F M	33	7	0 Arthur Halle, Larsnes
50 Mk Havbryn	f k	T38	38.0	13.0	7.0	Volda	43	40	1 Ole E Myren m fl, Bringsinghaug
51 Mk Ariel ⁵⁾	k	T17	46.5	13.5	5.5	Finnø	30	42	1 Ant Kvamme m fl, Bringsinghaug
52 Mk Forsøk ⁶⁾	h	T07	51.0	13.5	7.0	Bolind	25	32	1 Olav Vikene m fl, Bringsinghaug
53 Må Fram	f	T33	19.0	4.0	3.0	Solo	33	3	0 Sigurd Pettersen, Haugsholmen
54 Må Kvikk	f	T38	25.0	7.5	4.0	Sabb	42	5	0 Alfred P Toftesund, Sandshamn
55 Må Anda	f	T45	16.8	5.5	1.5	Ameri	?	4	0 Arne Gjerde, Gjerdsvika
56 Mk Rolf ⁷⁾	k	T14	39.4	12.6	8.0	Wichm	27	16	2 Karl N Myren m fl, Bringsinghaug
57 Ms Bølgen	k	T43	26.0	7.5	3.6	Volda	40	7	0 Leif Sande, Sandshamn
58 Mk Arne	f k	T37	26.6	8.0	4.5	Sydnes	29	7	0 Peder P Halle, Larsnes
59 Mk Lun ⁸⁾	k	T39	46.0	12.5	6.3	Volda	15	18	1 Anders Skare, Sandshamn
60 Må Snøgg	k f	T29	25.5	8.0	4.2	B S	29	5	0 Bernt Haugen m fl, Sandshamn
61 Må Tjeld	f	T05	18.0	7.0	2.8	Nogva	22	3	0 Olav I Sætre, Gurskebotn
62 Må Tott	f	T45	18.0	5.3	2.5	Gideon	45	4	0 Olav P Hauge, Haugsbygda
63 Må Vår	f	T38	24.0	7.0	4.0	Hjelset	?	4	0 Andr. Strømsnes m fl, Sandshamn
64 Mk Mikkelsen	k	T26	40.0	13.0	6.0	Brunv	30	28	2 R Birkestrand m fl, Bringsinghaug
65 Må Tor	f	T44	14.0	4.0	2.1	F M	44	3	0 Sverre Frimanslund, Haugsholmen
66 Mk Svalen	k	T26	27.0	10.0	5.4	Heimd	24	0	0 Kåre Vorren, Sandshamn
67 Mk Svein ⁹⁾	k	T23	42.0	13.2	7.2	Håhjem	39	42	1 Rasm K Lillebø m fl, Haugsbygda
68 Må Rapp	k	T32	29.5	9.3	5.0	Skand	32	8	0 Sigmund Halle, Larsnes
69 Mk Laksen	k	T28	30.0	9.5	4.0	Hjelset	23	9	0 Karl P Rødseth, Haugsbygda
70 Mk Fram	k	T12	32.0	11.5	5.7	Hein	19	10	1 Hans I Wåge m fl, Sandshamn
71 Må Rap	f	T08	18.0	7.0	2.8	Ameri	18	2	0 Bjarne I Wåge, Sandshamn
72 Mk Sandsøy	k h	T15	38.0	13.0	6.5	Levan	?	32	2 Johannes G Støyle, Sandshamn
73 Må Snøgg	k f	T05	21.5	7.0	2.5	Tennfj	31	3	0 Peter O Hauge, Haugsbygda
74 Mkr Notøy	t h k	T34	77.0	19.5	10.3	Union	34	80	1 Sigurd Notøy, Haugsbygda
76 Ms Svinøy ¹⁰⁾	t	T16	63.0	20.0	8.4	Popul	20	50	1 Oskar Strand m fl, Gurskebotn
77 Må Troll	f	T33	26.0	7.5	3.8	Helset	28	6	0 Fredrik Både, Voksa

1) Omb. 1937. 2) Omb. 1942. 3) Omb. 1927 og 1936. 4) Omb. 1955. 5) Omb. 1956. 6) 9) Omb. 1939. 7) Omb. 1927. 8) Omb. 1947. 10) Omb. 1941.

Elias P. Tomren

Skips- og båtbyggeri, Tomra i Romsdal.

Slipper inntil 90 fots lengde
Nybygninger og reparasjoner utføres
fagmessig og til rimelige priser.
Privattelefon. Rikstelefon Tomrefjord.

Farkostens nummer art og navn	Anvendelse	Materiale Byggeår	Lengde	Bredde	Dybde	Maskin			Eierens (den korresponderende reders) navn og postadresse	
						Hva slags	Byggeår	H. K.		
78 Mk Skreien	k	T'40	25.0	7.3	4.2	Hein	?	6	0	Alfr. Bringsvor, Sandshamn
79 Mk Signal	k	T'11	34.0	11.7	5.7	Wichm	11	8	1	Adolf A Gjerde m fl. Gjerdsvika
80 Mk Rollon ¹⁾	k h	T'17	59.5	15.8	8.7	Union	39	50	1	Egil Ose m fl. Gurskebotn
81 Må Forsøk	f	T'27	21.2	6.4	2.7	Hjelset	?	3	0	Per Halle, Larsnes
82 Må Tor	f k	T'00	20.0	6.0	2.5	Evinru	37	4	0	Paul S Rappen, Larsnes
83 Mk Strandheim ²⁾	k	T'35	50.0	13.5	6.7	Volda	39	30	1	Paul J Strand m fl. Gjerdsvika
85 Må Kvikk	f	T'38	21.2	6.4	3.3	Tennfj	33	5	1	Ansgar J Lillebø, Haugsbygda
86 Må Kvik	f	T'19	20.0	4.5	2.5	Drott	30	3	0	Johan Varholm, Haugsbygda
87 Mk Havlyss ³⁾	k	T'16	39.0	13.5	6.2	Finnø	?	30	1	Øystein Gjerde m fl. Gjerdsvika
88 Mk Havbryn ⁴⁾	k	T'12	37.0	12.5	6.3	Volda	43	22	1	Ludvik Gjerde m fl. Gjerdsvika
89 Mk Fram ⁵⁾	t k	T'14	35.0	12.0	5.0	Volda	44	22	1	Ditlef Olsen, Sandshamn
90 Må Frigg	f	T'22	25.0	8.2	4.2	Gideon	23	4	0	Anfin, M Naustdal, Haugsbygda
91 Må Safir	k	T'39	20.2	6.2	3.3	Nogva	40	4	0	P S Hauge, Bringsinghaug
92 Mk Skjold	k	T'19	39.0	12.3	6.0	Alpha	15	19	1	Johs. O Stokset, Gjerdsvika
93 Må Rapp	f	T'42	24.0	7.8	4.3	Sabb	42	5	0	Odd P Vorren, Sandshamn
94 Mk Snøgg	f k	T'20	21.0	6.4	3.2	Tennfj	17	3	0	Edvard Kårstad, Hakallestrand
95 Mk Håkon	k	T'13	34.0	12.0	5.8	Rapp	30	22	1	Ludvik Muren m fl. Haugsbygda
96 Må Sonja	f	T'?	23.4	7.4	3.3	Skand	?	4	0	Johan Sandvik, Hakallestranda
97 Mkr Fram	k	T'42	33.0	10.5	5.4	Volda	42	14	1	Matias Molvik, Hakallestrand
98 Mk Ariel	k h	T'15	40.7	13.0	5.8	Grei	26	30	3	Ola P Sande m fl. Sandshamn
99 Må Snøgg	f	T'?	20.0	5.0	3.0	Nogva	?	4	0	Magne O Myklebust, Gurskebotn
100 Mk Havlya	k	T'24	33.0	11.5	5.8	Alpha	14	11	1	Justus Sandvik m fl. Voksa
101 Mkr Snorre	k	T'45	40.0	12.0	6.3	Union	45	30	1	Ansgar Nystøl m fl. Hakallestrand
102 Mkr Juvet	h k t	S'36	102.3	18.8	10.6	Diesel	36	200	2	Rasm Ervik m fl. Bringsinghaug
103 Mk Trygg	k	T'18	31.0	11.0	5.3	Gideon	33	16	0	Ansg Nystøyl m fl. Hakallestrand
104 Må Sjølivet	f	T'?	23.3	6.4	3.3	Gideon	?	3	0	Karl S Gjerde, Gjerdsvika
105 Mkr Nup	f k	T'39	36.0	10.0	5.8	Nygrei	34	14	1	Ivar Nupen, Larsnes
106 Mk Snøgg ⁶⁾	k f	T'15	26.0	8.0	3.8	Helset	25	6	0	Peder Rødseth, Haugsbygda
107 Mk Trygg 2	k	T'17	38.0	13.5	6.5	Hein	17	18	1	M P Hauge m fl. Haugsbygda
108 Mk Laxen	k	T'15	34.0	12.5	6.5	Hein	18	14	1	J G Muren m fl. Gjerdsvika
109 Mk Kleivenes	k	T'20	30.0	9.5	5.0	Gideon	29	5	1	Olaf R Sande, Sandshamn
110 Må Tor	f	T'32	26.6	7.8	4.2	Helset	19	6	0	Kjartan Longva, Haugsbygda
112 Ms Jarl	k	T'18	24.0	7.0	3.2	Nogva	43	6	0	Adolf Varholm, Sandshamn
113 Må Kvikk	f	T'38	21.2	6.4	3.2	Tennfj	19	3	0	Bernt Vorren, Hakallestrand
114 Må Kvikk	k f	T'29	14.0	5.0	2.0	S-Hors	30	4	0	Ragnvald Lade, Bringsinghaug
115 Må Snapp	ft	T'15	25.0	8.0	4.0	Langva	22	3	0	Rasmus Toftesund, Sandshamn
116 Mk Erling	k	T'22	27.0	10.0	4.6	Hein	25	10	1	Ansgar Vestnes, Bringsinghaug
117 Ms Ruggen	ft	T'30	28.7	9.8	5.1	Grei	28	8	0	Sigurd Notø, Haugsbygda
118 Mk Klaus	f	T'29	28.7	8.6	3.2	Wichm	?	7	0	S A Frimanslunds Sonner A/S, Haugsholmen
119 Mk Von	k	T'34	34.0	11.7	6.0	Wichm	34	12	1	Ingv O Sætre m fl. Haugsbygda
120 Mk Snøgg	k	T'32	37.0	11.5	6.0	Brunv	38	24	2	Ragnar Hauge m fl. Haugsbygda
121 Mk Skjergard	k	T'17	38.0	13.5	6.0	Hjelset	16	16	2	Peter O Gjerde, Gjerdesvika
122 Må Fram	k	T'39	27.0	7.8	4.4	Hjelset	?	8	0	Birger Nygjerde, Hakallestrand
124 Må Rapp	k	T'?	22.0	6.0	4.0	Nogva	21	3	0	Karl K Vorren, Sandshamn

1) Omb. 1939. 2) 5) Omb. 1946. 3) 6) Omb. 1937. 4) Omb. 1924 og 1956.

BRØDRENE AARSÆTHER a.s

Etablert 1877.

Alesund

Rikstelefon 2800.

Filialer i Svolvær, Kabelvåg, Henningsvær og Risvær.

» » Tuffjord, Ingøy, Kjøllefjord, Mehavn, Vardø og Vadsø.

KJØPER FISK — LEVER — TRAN OG ROGN.

Farkostens nummer art og navn	Anvendelse	Materiale	Byggeår	Lengde	Breidde	Dybde	Maskin			Eierens (den korresponderende reders) navn og postadresse
							Hva slags	Byggeår	H. K.	
126 Mkr Randi	k	T 45	31.0	10.5	5.3	Heimd	45	7	1	Sigmund Einang m fl, Sandshamn
127 Må Laksen ¹⁾	f	T ?	19.0	6.0	3.0	Sabb	38	3	0	Anton Haugen m fl, Sandshamn
128 Må Havtor	fk	T30	23.0	10.0	4.0	Sabb	35	5	0	Alf P Våge m fl, Sandshamn
129 Ms Klegg	f	T30	24.0	7.0	3.3	Volda	?	7	0	Harald Sundsbakk, Sandshamn
130 Må Sport ²⁾	f	T10	24.0	7.0	3.5	Wichm	23	4	0	Anders Støyle, Sandshamn
131 Må Snøgg	f	T30	25.0	9.0	8.0	Volda	?	8	0	Peder Sandvik, Hakallestrand
132 Ms Forsøk ³⁾	f	T23	29.0	8.3	4.5	Hein	25	7	0	Sverre Sætre, Sandshamn
133 Må Laksen	ft	T35	23.9	7.2	3.2	Wichm	25	4	0	Jess Helland m fl, Sandshamn
134 Må Terje Viken ⁴⁾	f	T24	22.0	7.0	5.3	Bolind	39	8	0	Rasmus A Flataker, Sandshamn
135 Mk Soltinn	k	T29	34.0	10.0	5.0	Rapp	30	10	0	Edmund Eltvik, Sandshamn
136 Må Skreien ⁴⁾	k	T00	21.2	6.4	2.8	Tennfj	29	3	0	Gerhard Strømsnes, Sandshamn
138 Må Joffre	k	T22	37.5	11.6	5.5	Volda	18	14	1	Olav Myrvoll, Bringsinghaug
139 Mk Hildur ⁵⁾	k	T14	30.8	11.3	5.3	Hein	14	6	1	Arne Brandal, Sørbrandal

Søren A. Frostads Skipsbyggeri

Tomra i Romsdal.

Nybygging og reparasjoner av fiskebåter og ishavsfartøyer.

Slipper for båter opptil 100 fot.

M-SØ. Sandøy merkedistrikt.

2 Ms Freidig	f	T36	27.0	7.8	3.7	Grei	?	7	0	Andreas Skarshaug m fl, Harøy
3 Ms Freidig ¹⁶⁾	f	T39	26.5	7.8	4.0	Skand	?	4	0	Per P Selvik m fl, Harøy
4 Mk Frik ⁷⁾	k	T16	52.7	15.2	7.1	Brunv	16	30	2	Jon O Rosok m fl, Harøy
6 Mk Brodd ⁸⁾	fk	T13	45.4	13.6	6.7	Grei	17	32	3	N K Finnøy, Finnøy i Romsdal
7 Mkr Ove	fk	T42	27.1	8.8	4.4	Klausa	41	6	0	Kristian Breivik, Harøy
8 Mk Havdur ⁹⁾	kh	T17	54.8	15.8	7.3	Brunv	17	39	3	Lars J Morsund m fl, Harøy
9 Mk Morild	kf	T37	27.0	9.0	6.0	Hjelset	26	10	0	Sverre Selvik, Harøy
10 Mk Mars ¹⁰⁾	kh	T17	52.5	15.7	7.0	Brunv	29	48	3	E E Marøy m fl, Harøy
11 Må Fram	fk	T21	27.0	8.0	3.5	Kamp	14	7	0	Ivar J Sandøy, Sandøy
12 Mk Nor ¹¹⁾	kh	T14	47.0	14.5	6.7	Brunv	22	35	1	Nils K K Brunvoll m fl, Harøy
13 Må Grei	f	T30	23.0	7.0	3.3	Heimd	30	5	0	Rikkard Ona, Ona
14 Mk Neptun	f	T27	22.8	6.9	3.2	Bolind	27	6	0	Ole E I Huse m fl, Harøy
16 Mk Hansar ¹²⁾	kh	T24	39.3	12.3	5.4	Hjelset	28	40	2	Hans Arntsen m fl, Ona
17 Mk Venus	kh	T17	52.0	15.0	6.5	Avanc	?	45	1	Andr M Harnes m fl, Harøy
18 Mk Skjold ¹³⁾	kh	T12	55.0	14.5	7.5	Brunv	20	30	2	L Steinshamn m fl, Harøy
19 D Torild	hv	S23	111.0	21.9	12.7	damp	23	650	0	Brødr. Sæbjørnsen, Harøy
20 Må Tor	f	T26	21.0	6.3	2.6	Real	26	5	0	Einar Edvartsen, Harøy
22 Mk Sjøgutten ¹⁴⁾	kh	T28	60.0	14.5	7.1	Fimme	24	70	1	Leiv P Steinshamn m fl, Harøy
23 Må Leif	f	T38	24.0	6.5	4.2	Helset	15	3	0	Peder J Sandøy, Sandøy
24 Ms Dårg	f	T27	20.0	6.0	3.0	Skand	?	4	0	Johan Breivik, Harøy
25 D Ingeborg 1	hv	S11	104.1	20.3	11.8	damp	?	500	0	Brødr. Sæbjørnsen, Harøy
26 Mk Oreon	t	T34	49.3	14.0	6.4	Brunv	34	48	0	Brødrene Sæbjørnsen A/S, Harøy

1) 7) 9) Omb 1938. 2) 4) Omb. 1941. 3) Omb. 1945. 5) 6) 14) Omb. 1942. 8) 11) Omb. 1924. 10) Omb. 1929 og 1940. 12) Omb. 1939 og '946. 13) Omb. 1919 og 1935.

Farkostens nummer art og navn	Anvendelse	Materiale	Byggeår	Lengde	Bredde	Dybde	Maskin			Eierens (den korresponderende reders) navn og postadresse
							Hva slags	Byggeår	H. K.	
27 Mk Venus	k	T 05	36.6	13.1	5.4	Finnø	13	23	3	S D Finnuøy, Finnøy i Romsdal
28 Mk Leif	k	T 24	44.0	14.0	6.8	Finnø	17	30	2	P N Sæterøy, Finnøy i Romsdalen
29 Mk Måken	f	T 39	29.0	9.0	5.0	Bolind	?	12	1	Otto Husøy, Ona
30 Ms Snøgg	f	T 37	27.0	6.7	4.0	Grei	?	8	0	Nils N Steinshamn, Harøy
32 Mk Forsøk ¹⁾	k	T 16	40.0	13.0	5.7	Finnø	39	42	1	Johan Paulsen, Sandøy
33 Må Speed	f	T 41	27.0	7.0	4.5	Gray	?	16	0	Per Jostein Sandøy, Sandøy
34 Mk Egill Ullserk	k h	T 15	52.0	14.0	6.0	Finnø	16	40	1	Jonas K Sandøy m fl, Sandøy
35 Mk Heim ²⁾	i k	T 07	73.8	19.0	7.3	Bolind	17	70	5	Nils J Sandøy m fl, Sandøy
36 Mk Havhøg	k b	T 19	60.2	17.2	7.1	Brunv	21	56	0	Gunnar P Sandøy m fl, Sandøy
37 Må Amona	f	T 31	24.0	7.0	2.9	Real	31	7	0	Albert R Ona, Ona
38 Mkr Property	k t	T 42	137.7	27.7	14.3	motor	42	520	2	Jakob Sandøy m fl, Sandøy
39 Må Kvik	f	T 28	25.5	6.9	3.7	Lidan	?	6	0	ingolv Brunvoll, Harøy
40 Mk Glup	k f	T 29	27.0	9.0	4.8	Hjelset	30	12	1	Nils Sivertsen jr., Ona
41 Ms Svanen 1	k	T 12	45.0	13.0	6.2	Kamp	12	16	2	Tomas H Sandøy m fl., Sandøy
42 Ms Brødrene ³⁾	t k	T 04	50.0	16.0	6.2	Skand	28	40	1	K J Krogseter, Finnøy i Romsdal
43 Må Sjøblomsten	f	T 36	19.5	6.0	3.0	Real	?	4	0	Knut K Sandøy m fl, Sandøy
44 Mk Hugnad ⁴⁾	k h	T 12	42.0	14.0	7.1	Avanc	18	22	3	Alb R Lyngvær m fl, Orten
45 Mk Nordlys ⁵⁾	k	T 13	40.0	13.0	5.8	Finnø	32	34	2	Kristoffer I Ona, Ona
48 Mk Napp ⁶⁾	k	T 11	39.5	12.2	6.5	Finnø	11	28	1	E M Lyngvær, Orten
49 Mk Lettvint	f	T 23	31.0	9.5	5.0	Helset	23	8	1	Johan Kragseter m fl, Finnøy
50 Mk Havbryn ⁷⁾	h	T 17	41.0	14.0	6.7	Finnø	17	42	1	Olaf P Husøy m fl, Ona
51 Mk Parat	k h	T 24	42.0	14.0	6.7	Finnø	39	50	2	Salomon Jensen m fl, Ona
52 Mk Glint	k f	T 33	31.0	11.0	5.5	Bjørns	26	10	0	Ole Morsund m fl, Harøy
53 Mk Signal	k	T 17	28.0	10.5	5.0	Helset	19	8	1	Paul R Ona, Ona
54 Må Bjarne	f	T 17	17.5	5.5	2.5	Oslo	?	5	0	Håkon K Sæterøy, Harøy
55 Må Jakk	f	T 27	22.0	8.0	4.0	Hjelset	27	5	0	Nils Harneshaug, Harøy
57 Mk Viking	k	T 23	40.0	11.0	4.5	Finnø	17	25	1	Peder L Aas, Ona
58 Mk Odd	k	T 14	28.0	8.5	5.0	Konku	?	10	1	Jonas Jensen, Ona
59 Mk Varden ⁸⁾	k	T 17	53.6	15.5	7.4	Finnø	17	50	2	Albert A Sandøy m fl, Sandøy
60 Må Kvik	k	T 26	30.0	9.0	5.0	Hjelset	28	12	0	Martin Husøy m fl, Harøy
61 Mk Havgula ⁹⁾	h k	T 19	55.0	15.8	7.2	Brunv	46	84	3	Thomas H Sandøy m fl, Sandøy
62 Ms Sleipner	f k	T 41	24.0	7.0	3.0	Sleipn	41	7	0	Ole O Husøy m fl, Ona
63 Mk Sleipner	k f	T 31	28.0	8.0	4.5	Nogva	25	7	0	Laura Brunvoll, Harøy
64 Må Olianna	f	T 18	18.0	5.4	2.1	Ameri	18	4	0	Ole Eivindson, Finnøy i Romsdal
65 Må Lyn	f	T 12	22.0	6.0	4.0	Romsd	19	3	0	Rafael N Husøy, Ona
66 Må Trafik	f	T 19	22.0	6.5	2.5	Helset	19	3	0	Johan J Sandøy, Finnøy i Romsdal
67 Må Bjarne	k	T 05	33.0	10.0	4.0	Hexa	?	6	1	Rasmus K Orten, Orten
68 Må Solo	f	T 34	20.0	5.5	3.0	Solo	?	2	0	John Martinussen, Orten
70 Mk Blix	f t	T 08	36.0	12.5	6.0	Finnø	?	36	0	Ole N Finnøy, Finnøy i Romsdal
71 Må Fri	f	T 35	27.0	7.4	4.4	motor	14	7	0	Kristofer Orten, Orten
72 Mk Koralen	k h	T 17	62.7	18.2	7.9	Finnø	30	100	4	Peder O Huse m fl, Harøy
73 Må Tempo	f	T 30	22.0	5.0	?	Tennfj	30	4	0	Peder P Huse, Harøy
74 Mkr Viggo	f	T 46	30.0	8.0	4.0	Finnø	?	8	0	Jakob Horemsbak, Orten
76 Mkr Vågen 2	k hv	T 43	60.0	17.4	8.3	Finnø	43	100	1	Johan P Sandøy, Sandøy

1) 5) Omb. 1952. 2) Omb. 1923. 3) Omb. 1928. 4) 6) Omb. 1936. 7) Omb. 1934. 8) Omb. 1955. 9) Omb. 1925.

OLE K. TOMREN

Tomra i Romsdal.

NYBYGNINGER — REPARASJONER AV FISKEFARTØYER.

Opphalingslipp opptil 70 fot.

Farkostens nummer art og navn	Anvendelse	Materiale	Byggeår	Lengde	Breidde	Dybde	Maskin			Eierens (den korresponderende reders) navn og postadresse	
							Hva slags	Byggeår	H. K.		
77 Må Trygg	f	T	19	21.0	6.0	3.0	Heimd	19	4	0	Laurits E Sandøy, Sandøy
78 Mk Napp	h k	T	14	44.0	13.0	5.0	Skand	?	30	2	Olav Gåsøy, Finnøy i Romsdal
79 Mk Sleipner	k	T	12	27.6	11.0	5.6	Hjelset	12	8	1	Peder M P Sandøy, Sandøy
80 Mk Liv	f	T	37	25.5	6.0	3.5	Brunv	35	7	0	Arne Breivik, Harøy
81 Mk Truls	f	T	?	28.0	9.5	4.5	Hjelset	?	6	0	Kjartan Gåsøy, Finnøy i Romsdal
82 Ms Real ¹⁾	f	T	34	28.0	7.0	3.3	Nogva	38	8	0	Harald O Steinshamn, Harøy
83 Må Real 2	f	T	35	25.0	7.0	3.0	Real	35	6	0	Erling F Gåsøy, Finnøy i Romsdal
84 Må Smart	f	T	42	22.8	6.0	3.0	Sabb	43	5	0	Elias N Brunvoll, Harøy
85 D Torgny	hv	J	23	111.0	21.9	12.7	damp	23	118	2	Brødr. Sæbjørnsen, Harøy
86 Må Lauparen	f	T	15	22.0	6.4	4.0	Gray	20	5	0	Paul K Gåsøy, Finnøy i Romsdal
87 Mk Remmen 1	k h	T	36	70.6	19.1	9.1	Finno	36	140	4	Lars E Breivik m fl, Harøy
88 Må Rokta	f	T	?	19.0	6.0	3.0	Real	?	5	0	Sigvald Sæterøy, Finnøy i Romsdalen
89 Må Gløgg	f	T	44	24.0	7.3	3.0	Heimd	32	4	0	Magnar Skorge, Finnøy i Romsdal
90 Må Brødrene	f	T	36	26.0	7.0	?	Hjertv	36	8	0	Ole M Eliassen m fl, Ona
91 Mk Normann	k h	T	16	46.7	14.3	6.8	Union	25	30	1	Nils H Sæterøy, Finnøy i Romsdal
93 Mk John	k	T	30	35.0	10.0	5.0	Brunv	30	16	1	Jonas Larsen m fl, Ona
94 Må Triumf	f	T	28	32.0	10.0	4.8	Gideon	18	8	0	Elias R Harnes, Harøy
95 Ms Real	f	T	43	28.0	8.3	4.7	Nogva	37	7	0	Harald O Steinshamn, Harøy
96 Ms Juno	k	T	43	28.0	8.0	4.2	Brunv	43	10	0	Karl Marøy m fl, Harøy
97 Må Bris	f	T	27	29.0	9.0	3.5	Alpha	?	7	0	Ingv. Magerøy, Finnøy i Romsd.
98 Ms Star	f k	T	?	28.0	8.0	3.3	Hjelset	?	5	0	Andreas Røsok, Harøy
99 Ms Trygg	f	T	36	27.0	7.0	?	Brunv	?	7	1	Ola J Morsund, Harøy
100 Mk Øybrand	h	T	36	66.3	17.2	8.8	Finno	36	85	2	Olav Iversen m fl, Ona
101 Mkr Solberg	h k	T	41	74.5	18.5	10.3	Finno	41	100	1	Ragnv. Nilsen m fl, Ona
102 Må Juno	f	T	33	18.0	4.5	?	F M	39	3	0	Karl Breivik, Harøy
105 Mk Heka	h	T	16	58.5	17.0	7.3	Finno	16	60	1	Sverre Huse m fl, Harøy

1) Omb. 1933.

KYSTSKIPSASSURANSEN

Gjensidig assuranseforening for norske fiske- og fraktefartøyer.

Chr. Michelsensgate 2 Bergen.

Telefoncentral: 18050

Telegr.adr.: Kystassuransen.

Afdelingskontor: Trondheim og Tromsø.

Forøvrig tegningsagenter langs hele kysten.

Vi gir: Økonomisk trygghet. Gunstige erstatningsbetingelser.

Vi tar: Lave premier.

M-SJ Skodje — M-SV Stangvik.

Farkostens nummer art og navn	Anvendelse	Anvendelse	Byggeår	Lengde	Bredde	Dybde	Maskin			Eierens (den korresponderende reders) navn og postadresse
							Hva slags	Byggeår	H. K.	
M-SJ. Skodje merkedistrikt.										
1 Mk Rapp	f k	T'12	29.0	6.5	3.5	Hjelset	14	4	0	I K Honningdal m fl, Glomsetbygd
2 4/å —	f	T'21	18.8	5.3	2.3	—	—	—	1	Fagerystens Notlag, Skodje
3 4/å —	f	T'15	24.0	6.0	3.0	—	—	—	1	I K Honningdal m fl, Glomsetbygd
4 4/å Digernes-	f	T'10	17.0	4.5	2.6	—	—	—	1	Lars P Digernes, Utvikbygda
noten	f	T'24	26.0	7.8	3.8	Heimd	37	7	0	Peter Kaldhussæter, Glomsetbygd
5 Mk Storholm	f	T'26	—	—	—	—	—	—	1	Peter L Fylling, Skodje
6 4/å —	f	T'29	27.0	7.0	3.5	Hjelset	29	6	1	Tomas Nesvik, Glomsetbygd
7 Mk Elian	f	T'30	18.0	4.5	2.7	—	—	—	1	Karl P Skodje, Skodje
8 4/å Brikkenoten	f	T'?	—	—	—	—	—	—	1	Edvard Grindvik, Skodje
9 4/å —	f	T'?	26.0	8.0	6.0	Statt	?	5	0	Peter N Strømmen, Skodje
11 Må Måken	f	T'?	19.0	6.0	5.0	—	—	—	2	Nils K Mauren m fl, Skodje
12 4/å —	f	T'34	17.0	4.5	2.5	—	—	—	1	Ole O Strømmen m fl, Skodje
13 4/å —	f	T'17	25.0	8.3	4.0	Hjelset	17	4	1	Martin A Ytrevik, Glomsetbygd
14 Mk Trygg	f	T'14	28.0	9.0	5.5	Hjelset	14	7	0	Martin P Steinset, Stavset
15 Må Glimt	f	T'11	24.0	7.0	2.8	Tennfj	14	3	0	Karl O Stenset m fl, Skodje
16 Må Sport	f	T'36	16.0	4.5	2.5	—	—	—	2	Peter N Strømmen, Skodje
17 4/å Fredly	f	T'30	16.0	4.5	2.5	—	—	—	1	Ole N Strømmen, Skodje
19 4/å —	f	T'24	24.0	7.5	4.5	Tennfj	16	3	0	Bjarne J Opsgar m fl, Tennfjord
20 Må Fri	f	T'10	22.0	6.0	3.0	Tennfj	17	3	0	Edvard K Grindvik, Skodje
21 Må Thor	f	T'82	28.0	9.0	3.5	—	—	—	2	Stettebygdens Notlag, Tennfjord
22 6/å Frithjof	f	T'60	27.1	8.0	3.2	—	—	—	1	Skodje Notlag, Skodje
23 4/å —	f	T'30	20.0	5.5	3.0	Skand	35	5	0	Knut L Ytreberg, Skodje
24 Må Pluggen	f	T'19	25.0	7.0	4.0	Tennfj	28	5	0	Olai Hauge, Utvikbygda
26 Må Sleipner	f	T'?	28.0	7.5	3.5	—	—	—	1	Honningdalens notlag, Glomsetbygd
27 4/å Slagen	f	T'17	27.4	8.4	3.2	—	—	—	1	Strømmens Notlag, Skodje
28 6/å —	f	T'?	24.0	6.0	3.0	Tennfj	19	3	0	P B Glomset, Glomsetbygd
30 Må Truls	f	T'20	20.0	5.0	3.0	—	—	—	2	Ivar Skodjevåg m fl, Skodje
33 4/å —	f									
M-SV. Stangvik merkedistrikt.										
7 Må Fisk	k f	T'19	21.3	6.3	2.3	Delvin	19	4	0	Fredrik O Trodal, Bøfjorden
9 Ms Lommen	f	T'28	21.5	6.0	1.8	Sleipn	24	4	0	Lars P Hamnes, Snekkvik
11 Må Sjøfuglen	f	T'28	21.0	5.0	1.8	Sleipn	28	4	0	Einar Hamnes, Snekkvik
13 Må Tor	f	T'26	22.0	5.5	3.0	Bilm	27	22	0	Teodor Varmøy, Stangvik
16 Må Sleipner	f	T'35	23.9	6.4	3.2	Sleipn	29	6	0	Lars Varmøy, Snekkvik
17 4/å Virumdal	f	T'33	20.2	5.3	2.6	—	—	—	0	H O Smitsetfos, Alvundfjord
186/å Ormen Lange	f	T'34	22.3	5.8	2.7	—	—	—	0	Lars M Stensrud, Alvundfjord
19 Må Delpin 1	f k	T'35	24.4	6.4	4.2	Sleipn	29	5	0	Jakob E Arnes, Arnes på N.møre
20 Må Vesleper	f	T'?	22.0	6.0	2.5	Sleipn	28	3	0	Ole J Arnes, Stangvik
21 4/å Lyren	f	T'28	17.0	5.3	2.1	—	—	—	0	Lars K Hals, Alvundfjord
23 4/å Nordlys	f	T'24	17.0	5.0	2.0	—	—	—	0	Magnus O Søyset, Kvamme
24 Må Sleipner	f	T'37	21.0	6.0	2.3	Sleipn	37	2	0	Nils Flessen, Snekkvik
25 Må Svanen	f	T'29	24.0	7.0	4.0	Røllø	29	6	1	Anders T Fiske, Alvundfjord
26 Mbs Odd	f	T'23	31.9	6.4	3.2	Bolind	24	8	0	Olaus J Ness, Stangvik
27 4/å Tor	f	T'28	25.5	7.4	3.2	—	—	—	3	Albert O Halset, Todalen

Statens Kjøleanlegg og Fryseri - Ålesund

Telefoner 3144.

Opprettet 1920.

Form. 3353.

IS OG AGNSILD etc. Betjening døgnet rundt.

Farkostens nummer art og navn	Anvendelse	Materiale	Byggeår	Lengde	Bredde	Dybde	Maskin			Eierens (den korresponderende reders) navn og postadresse
							Hva slags	Byggeår	H. K.	
28 Mgs Aurora ¹⁾	kt	T 75	73.0	21.3	9.4	Union	37	80	0	Sten H Nes, Stangvik
29 Mk Midnatsol	fk	T ?	27.0	7.0	3.0	Heimd	25	5	0	Håset Notlag, Todalen
30 Må Kari	f	T 26	20.0	6.0	2.5	C Perf	24	4	0	Peder Rakanes, Stangvik
31 Må Håkon	f	T 22	24.4	6.3	2.0	Konku	22	4	0	Lars A Nes, Stangvik
32 2/å Roald	f	T 18	18.1	5.3	2.1	—	—	—	0	Kristen Seljebo, Stangvik
34 Må Todalsfjord	f	T 18	31.8	7.4	4.7	Bolind	?	8	0	Ingv. A Gjeldnes, Stangvik
35 Mk Blaafield	f	T 44	37.6	12.4	4.1	Wichm	?	15	0	Håset notlag, Todalen
37 Må Merry	f	T 35	21.0	7.2	3.2	FM	28	4	0	Jarl Vågen, Bøfjorden
39 Må Tredal	f	T 33	19.0	6.0	3.0	Rollo	?	6	0	Ragnvald Haugen, Stangvik

M-SH. Stemshaug merkedistrikt.

2 Ms Frida	sl	T 10	42.0	16.5	g.4	Skand	?	12	2	Paul Vikhals, Vihals
3 Mk Trygg	fk	T 12	32.0	11.0	4.0	Rekord	35	14	0	Jorgen Berg, Kjorsvikbugen
4 Må Klara	f	T 24	27.0	8.0	4.0	Statt	16	5	0	Konrad Kjorsvik, Kjorsvikbugen
6 Må Odd	f	T 44	26.0	8.0	5.0	Hjelset	18	6	0	Arvid Dromnes, Dromnessundet
7 8/å —	kf	T 08	20.0	5.0	2.0	—	—	—	0	Ole O Hjelanes, Arvågsfjord
8 Mk Fram ²⁾	fk	T 36	34.0	10.0	5.0	Finnø	?	10	6	Albert Berg m fl, Kjorsvikbugen
9 Mk Hjalmar	k	T 34	34.0	10.0	4.0	Bolind	15	8	0	Jonas Skipnes, Dromnessundet
10 Må Reidun	f	T 46	26.6	8.5	4.3	FM	46	6	0	Hans Stemshaug m fl, Stemshaug
12 8/å —	fk	T 08	25.0	5.0	2.0	—	—	—	0	Knut K Helland m fl, Arvågsfjord
13 6/å —	f	T 40	18.5	6.0	3.0	—	—	—	0	Kristoffer Fævelen, Arvågsfjord
14 8/å —	kf	T 03	23.0	5.0	2.0	—	—	—	0	Johan J Skibnes, Dromnessundet
15 8/å —	kf	T 00	23.0	5.0	1.8	—	—	—	0	Hans J Skar, Dromnessundet
16 8/å —	kf	T 03	23.0	5.0	1.8	—	—	—	0	Ole J Rognan, Dromnessundet
17 Ms Vuggnes ³⁾	fk	T 23	30.0	9.0	5.3	Glimt	46	10	0	Gunnar O Buhaug, Kjorsvikbugen
18 8/å —	kf	T 06	22.0	5.0	2.0	—	—	—	0	Ole M Skar, Dromnessundet
19 Ms Sjøliv	f	T 27	28.0	9.0	4.5	Gideon	27	6	0	Kåre O Hjelen, Stemshaug
20 Må Nordlys	fk	T 18	22.0	5.5	3.0	Rollo	17	4	0	Lars O Dromnes, Dromnessundet
21 Må Hildur	fk	T 24	28.0	8.0	5.0	Gideon	10	6	1	Just J Solvang m fl, Kjorsvikbugen
22 6/å —	f	T 18	28.0	10.0	4.0	—	—	—	2	L E Vikhals m fl, Dromnessundet
23 8/å —	fk	T 01	22.0	5.0	1.8	—	—	—	0	Martin I Arvåg, Arvågsfjord
24 8/å —	fk	T 02	21.0	4.5	1.8	—	—	—	0	Ole E Stemshaug, Arvågsfjord
25 6/å —	f	T 06	29.5	8.0	3.5	—	—	—	2	Knut P Fævelen m fl, Arvågsfjord
26 Må Silda	f	T 20	38.0	11.0	5.0	Skand	19	11	0	Ole J Aasgård m fl, Arvågsfjord
27 8/å —	fk	T 14	21.0	5.0	2.3	—	—	—	0	Joh. J Romundseth, Vihals
28 6/å —	f	T ?	37.8	8.0	2.5	—	—	—	2	Ole J Aasgård m fl, Arvågsfjord
29 8/å —	fk	T 05	23.0	5.0	1.8	—	—	—	0	Knut O Spjødtvold, Dromnessundet
30 Må Havørn	f	T 36	31.0	10.0	4.5	Stabil	?	12	3	Isak Arvåg m fl, Arvågsfjord
31 8/å —	fk	T 08	23.0	5.0	2.0	—	—	—	0	Albert T Ulfsnes, Vihals

1) Omb. 1914. 2) Omb. 1946. 3) Omb. 1956.

MONOPOL'S KOBBERSTOFF

M-SH Stemshaug — M-SL Stordal.

Farkostens nummer art og navn	Anvendelse	Materiale	Byggeår	Lengde	Breidde	Dybde	Maskin			Eierens (den korresponderende reders) navn og postadresse
							Hva slags	Byggeår	H. K.	
82 8/a —	f k	T 02	23.0	5.0	2.0	—	—	—	0	Eilert E Ledal, Kjorsvikbugen
83 Må Aktiv	f k	T 21	20.0	6.0	3.0	Rollo	21	8	0	Arne P Havnvik, Arvågsfjord
84 6/a —	f	T 96	35.1	8.5	3.2	—	—	—	3	Fredrik Fævelen m fl. Arvågsfjord
87 8/a —	f k	T 07	23.0	5.0	2.0	—	—	—	0	Mads H Ulfnes, Vihals
88 10/a —	f k	T 80	23.0	5.5	2.5	—	—	—	0	Ole L Dromnes, Dromnessundet
89 8/a —	f k	T 80	22.0	5.0	2.0	—	—	—	0	P O Spjøtvold, Dromnessundet
40 8/a —	f k	T 06	22.0	4.8	1.8	—	—	—	0	Ole A Ulfnes, Vihals
41 Må Roald	k f	T 14	33.0	10.4	5.2	Gideon	23	6	1	M J Kjorsvik, Kjorsvikbugen
42 8/a —	f	T 10	22.0	6.0	3.0	—	—	—	0	Edvard A Hjelen, Arvågsfjord
43 8/a —	f k	T 06	21.0	4.5	1.8	—	—	—	0	T L Kammen, Arvågsfjord
44 10/a —	f k	T 02	25.6	5.8	2.0	—	—	—	0	E E Huseby m fl, Kjorsvikbugen
45 Må Sjøblomsten	f k	T 37	37.0	10.5	5.0	Bolind	20	10	0	J Tevik m fl, Dromnessundet
46 Må Agnes	f k	T 10	38.0	12.0	5.0	Rapp	19	12	2	T Ulfnes m fl, Vihals
48 Må Ægir	f	T 42	28.5	5.1	4.2	Helset	28	6	0	Bernh. Dromnes, Dromnessundet
49 Må Romund	f k	T 29	35.5	10.0	5.0	Sterko	45	15	0	John H Romundset, Vihals
51 Må Røa	f sl l	T 06	35.6	15.4	4.6	Avanc	06	16	5	K O Romundset m fl, Vihals
53 Må Skjold	f	T 44	36.2	11.7	5.6	Rapp	?	17	0	Ole K Fævelen m fl, Kjorsvikbugen
54 Må Kvikk	f k	T 30	38.0	10.0	5.0	Fram	41	15	0	Nils A Skibnes, Dromnessundet
56 Må Liv	f	T 99	35.0	13.0	5.0	Rapp	17	12	0	Tore Ulfnes m fl, Vihals
57 Må Svint ¹⁾	f k	T 30	38.0	10.5	4.5	Avanc	30	14	3	Knut O Fævelen, Vihals
58 Må Kvikk ²⁾	f k	T 36	25.0	7.5	3.0	motor	36	5	0	E J Romundset m fl, Vihals
59 Må Glimt ²⁾	f	T 15	48.0	14.5	7.5	Rekord	?	35	1	Jonas Sagli m fl, Kjorsvikbugen
60 Må Glimt	f	T 24	29.0	9.0	7.0	Gideon	13	9	0	Kåre Bakk m fl, Stemshaug
62 Må Bredrene	f k	T 19	30.0	9.0	4.0	Finno	25	7	0	Sv Spjøtvold m fl, Dromnessundet
63 Må Sverre	f	T 24	28.0	7.0	3.5	Helset	24	6	0	A M Buhaug m fl, Kjorsvikbugen
70 Må Vidar	f	T 35	39.0	11.0	4.0	Helset	15	20	0	Olav J Dromnes, Dromnessund
71 Må Sodin	f k	T 33	30.0	9.0	4.0	Hein	?	10	1	Nils J Kjorsvik, Kjorsvikbugen
75 Må Svanen	f k	T 37	36.0	11.0	5.5	Skand	38	?	0	Trond Ulfnes jr., Vihals
76 Må Roald	f	T 15	30.0	9.0	5.0	Stabil	26	12	0	Marit K Bakk, Arvågsfjord
77 Må Dagny	f	T 34	37.0	13.0	5.0	Elefant	24	12	0	Halvor H Hjelen, Stemshaug
78 Må Maud	f k	T 17	33.0	12.6	6.0	Avanc	21	12	6	John O Ulfnes m fl, Vihals
79 Må Hamarsund	f	T 26	32.0	10.5	4.3	Gideon	28	14	0	Anders O Skibnes, Dromnessundet
80 Må Svanen	f	T 44	22.0	6.0	2.5	Marna	44	5	0	Kristen Vullum, Kjorsvikbugen

M-SL. Stordal merkedistrikt.

1 Må Snøgg	f	T 00	21.5	6.0	2.3	Tennfj	22	3	0	Oluf Skottet, Stordal
2 Må Kvikk	f	T 42	21.2	6.4	3.2	Tennfj	?	6	0	Elias Korsedal, Stordal
3 Må Trygg 2	f	T 22	20.0	7.0	2.3	Tennfj	26	4	0	Ole K Vidhammer, Stordal
4 Må Skjortnes	f	T 18	21.0	6.0	3.5	Tennfj	22	3	0	Knut J Skjortnes, Stordal
5 Må Laxen	f	T 43	19.1	6.4	3.0	motor	42	3	0	Jacob Hove, Stordal
6 Må Trygg	f	T 43	22.2	6.7	3.2	Tennfj	37	3	0	Tore B Vidhammer, Stordal
7 Må Real	f	T 42	19.0	6.4	3.0	motor	41	3	0	Lars Jorgensen Vinje, Stordal
8 Må Alf	k f	T 17	37.0	12.0	5.7	Gideon	17	13	0	Jens J Holmen, Stordal
9 Må Driftig	f	T 22	20.2	6.4	3.7	Tennfj	22	3	0	Peter P Dybdal, Stordal
10 Må —	f	T 42	17.5	6.4	2.2	motor	42	3	0	Ole L Hove, Stordal
11 Må Parat	f	T 18	19.0	6.0	2.5	Tennfj	18	3	0	Iver R Skottet, Stordal

1) Omb. 1940. 2) Omb. 1942. 3) Omb. 1941.

Forlang **CAMPBELL ANDERSEN'S FISKEREDSKAPER**

Bergen.

MONTERT NOT — NOTLIN — TAU — SNØRER etc. — FABRIKK OG BARKERI
Telegr.adr. Campelco. Rikstelefon 96895, eller central 98195

Farkostens nummer art og navn	Anvendelse	Materiale Byggeår	Lengde	Breidde	Dybde	M a s k i n			Eierens (den korresponderende reders) navn og postadresse
						Hva slags	Byggeår	H. K.	
12 Må Ella	f	T'37	33.9	9.0	3.2	Marna	37	8	0 Ole L Hove, Stordal
13 Mk Seir	f	T'22	25.0	7.0	3.0	Farsta	27	5	0 Karl J Holmen, Stordal
22 Ms Liv	f	T'14	52.5	17.4	6.1	Nygrei	29	35	1 Ole L Hove, Stordal
23 Må Snåll	f	T'34	19.1	5.7	2.7	Ameri	27	4	0 Torstein Tafjord, Dyrkorn
25 Må Tempo	f	T'43	17.8	5.7	2.2	Real	41	3	0 Peder Øie, Stordal

M-ST. Stranda merkedistrikt.

1 8/å —	f	T'02	17.2	5.1	1.9	—	—	—	0 Olav Opsvik, Stranda
2 8/å —	f	T'05	17.2	5.2	2.2	—	—	—	0 Nils K Overå, Liabygda
3 4/å —	f	T'90	18.0	5.0	1.8	—	—	—	0 Johannes Espehelle, Stranda
4 Må Bamse	f	T'22	19.0	6.0	2.5	Tennfj	28	3	0 Gustav Giskemo m fl, Stranda
5 Mk Santos	t	T'16	45.0	14.0	7.0	Finno	42	36	0 Martin M Korsedal, Stranda
7 4/å —	f	T'12	15.0	4.0	2.0	—	—	—	0 Knut Helsem, Stranda
8 4/å —	f	T'10	19.1	5.4	2.2	—	—	—	0 Hans Klevberg, Stranda
10 M Norden	t	T'12	40.0	16.0	6.0	Skand	16	16	0 Jørgen Overå m fl, Stranda
11 Må Trygg	f	T'39	17.5	5.0	3.0	motor	?	4	0 Olav Vidhammer, Stranda
12 Må Snøgg	f	T'25	15.0	4.0	2.0	Eviarur	38	2	0 Nils I Opsvik, Stranda
13 Må Bobb	f	T'35	19.0	5.0	3.0	Ameri	?	2	0 Kåre P Ringstad, Stranda
14 Må Bjørkedaling	f	T'36	18.0	5.0	2.0	Ameri	?	4	0 Øyvind Vassbotn, Stranda
15 Må Tor	f	T'37	22.5	7.0	5.0	Hjelset	?	3	0 Torgny Relling, Stranda
16 Mk Morild	ft	T'16	32.0	8.0	5.0	Gideon	16	11	0 Hægge Nilsen, Stranda

M-SS. Straumsnes merkedistrikt.

1 Må Bris	f	T'45	26.2	9.0	5.0	Grei	?	8	2	Emil Solstad, Kvisvik
2 Må Laksen	kf	T'43	25.0	8.0	3.0	Sabb	41	5	0 Tore Nastad, Nastad	
3 Må Brådd	hk	T'21	28.0	8.0	6.0	Heimd	41	7	0 Arne Kvisvik, Kvisvik	
4 Må Ternen	fk	T'44	24.0	8.0	4.0	F M	45	6	0 Edvard Dalen, Kvisvik	
5 Må Håkon	ft	T'10	20.0	5.5	2.3	Sleipn	16	3	0 Bersvein Rakstang, Kanestraum	
6 Må Rapp	f	T'?	23.0	7.5	3.0	Gideon	?	5	0 Lars Rakstang, Kanestraum	
7 Må Fram	f	T'?	18.5	6.5	3.0	Sleipn	?	5	0 Ivar A Nalsund, Nastad	
8 Må Forsøk	fk	T'37	19.0	6.0	4.0	Perfek	37	4	0 Hagbart Johansen m fl, Kvisvik	
9 Må Alken	ft	T'30	21.2	5.7	2.9	Meteor	29	3	0 Gustav Furunes m fl, Kanestraum	
10 Må Sleipner	fk	T'44	24.0	8.0	6.0	Sleipn	36	8	1 Idar Kvamsvåg m fl, Kvisvik	
11 Må Fremad	fk	T'27	28.0	8.5	4.0	Hjelset	16	4	0 Ole Vikan, Kanestraum	
12 Må Kari	ft	T'29	22.0	6.5	5.1	Marna	29	6	0 Ingvald Værnes, Øydegard	
13 Må Dverg	f	T'?	24.0	7.0	4.5	Sleipn	?	4	0 Martin Kvamsvåg m fl, Kvisvik	
15 Må Olemann	f	T'46	27.5	8.2	4.4	Sleipn	33	4	1 Ole Hendrik Brevig, Bukksaspa	
16 Mj Svanhild	kt	T'89	76.5	21.3	8.4	Wichm	36	50	0 Nils Fløystad, Kanestraum	
17 Må Fremad	f	T'29	22.0	5.5	2.2	motor	30	5	0 Torvald Vikan, Kanestraum	
18 Må Truls	fk	T'18	25.0	7.0	3.5	Sleipn	17	5	0 Ola O Treekrem, Øydegard	

KOBBERSTOFF
„DET GROFRI STOFF“

M-SS Straumsnes — M-SK Sykkylven.

Farkostens nummer art og navn	Anvendelse	Materiale	Byggeår	Lengde	Bredde	Dybde	Maskin			Eierens (den korresponderende reders) navn og postadresse
							Hva slags	Byggeår	H. K.	
19 Må Minus	t	T 33	19.0	5.5	2.4	Levan	13	3	0	Per Aarsund, Årsund
20 Ms Trio	k	T 23	28.0	9.0	4.0	Heimd	46	11	0	Hilmar Kamsvåg m fl, Kvisvik
21 Mk Bella	f	T 28	35.0	9.0	5.0	Gideon	28	14	0	Arne Kamsvåg, Kvisvik
23 Må Kåre	f k	T 26	20.0	6.0	2.5	Sleipn	26	4	0	Edvard Kanestrom m fl, Årsund
24 Må Morild	f	T 45	32.0	11.0	5.0	Sabb	45	5	3	Peder Nalsund, Nastad
26 Mg Brise	k f	T 41	32.0	10.0	4.5	Union	41	7	3	Aron Faksvåg, Øydegard
28 Må Von	f k	T 16	22.0	6.0	4.0	Sleipn	19	3	0	Ole K Treeikrem, Øydegard
29 Må Stella	f	T 20	21.2	5.7	2.8	Exelle	15	3	0	Simon Alvheim, Kanestraum
30 Må Nor	f	T 08	21.0	5.5	3.0	F M	15	4	1	Fredrik Myklebostad, Kanestraum
31 Må Parat	f k	T 43	25.0	8.0	4.0	F M	44	6	0	Hilmar Kamsvåg m fl, Kvisvik
32 Må Kvikk	f k	T 43	24.0	8.0	3.8	Marna	35	5	0	Tron Einsel, Øydegard

M-SU. Sunndal merkedistrikt.

f. t. ingen merkepliktige fiskefarkoster.

M-SN. Sunnlyven merkedistrikt.

2 Må Geir	f	T 37	27.0	8.5	3.8	motor	37	8	1	K M Maråk m fl, Geiranger
3 4/A —	f	T 70	18.8	7.6	2.4	—	—	—	0	Knut L Merok m fl, Geiranger
4 Må Pegasus	f k	T 45	28.0	8.0	4.0	Gideon	45	11	0	Anders Ringdal m fl, Sunnlyven
5 Mk Kari	f k	T 28	28.0	9.0	3.0	Møre	?	19	0	Adolf Voldseter, Hellesylt
6 Mk Hugna	t	T 30	29.0	8.8	5.0	Hjelset	23	5	0	Rasmus O Ljøen, Sunnlyven

M-SR. Surnadal merkedistrikt.

2 Må Delvin	f k	T 22	22.5	6.5	2.1	Delvin	22	4	0	Lars Strand, Surna
4 Må Trygg ¹⁾	k f	T ?	28.0	8.0	2.0	Statt	17	4	0	Kristian O Møkkelgjerd, Glærem
5 Må Sjø- blomsten	f k	T 22	28.0	8.0	3.0	Sterko	20	4	0	Johs. Sjøflot m fl, Surna
7 Må Parat	f	T 39	28.0	9.0	3.7	Brunv	39	7	0	Johan I Øye, Surna
8 Mkr Åsta	f k	T 38	38.6	13.0	6.2	Skand	12	12	0	Halvard Glærum m fl, Glærem
11 Mk Elnora	f t	T 10	45.0	12.0	8.0	Grei	33	20	1	Peder Sylte m fl, Surna

M-SK. Sykkylven merkedistrikt.

1 Må Snøgg	f	T 35	20.0	5.0	2.5	Real	42	5	0	Jonas Lekanger m fl, Ikornes
2 Mk Verge ²⁾	k	T 27	52.0	14.0	6.8	Finnø	27	42	4	Petter P Jarnes m fl, Ikornes
3 Mk Tusvik	t	T 20	47.5	12.0	5.0	Loyal	31	35	1	Bjarne Tusvik, Tusvik
4 Mk Skøpshorn	k	T 24	35.8	12.0	5.2	Skand	17	12	1	Jens P Kurseth m fl, Hundeidvik
5 Ms Fram	f k t	T 14	46.7	12.7	5.1	Volda	40	22	1	Knut J Tusvik m fl, Tusvik
9 4/A —	k f	T 34	19.7	6.0	2.5	—	—	—	1	Severin L Welle m fl, Erstad
10 4/a —	f	T 43	12.8	5.7	2.7	—	—	—	1	K P Tandstad m fl, Straumgjerde
11 Ms Jenø	f	T 28	22.0	6.0	3.5	Lyn	26	5	0	Jens Ekornes, Ikornes
12 Må Sulaguten	f	T 36	22.0	7.0	4.5	Rollc	36	6	0	Pål Hustad, Ikornes
13 Må Jo-Ho	f t	T 30	14.0	4.5	3.9	Sleipn	38	4	0	Johan Holmberg, Sykkylven

1) Omb. 1931. 2) Omb. 1935.



«Hvalmerket» redskap for alslags fiske
JOHAN HANSENS SØNNER

Fagerheims Fabrikker

Telegr.adr. „FAGERHEIMS“

BERGEN

Telefon 13654

Farkostens nummer art og navn	Anvendelse	Materiale	Byggeår	Lengde	Bredden	Dybde	Maskin			Eierens (den korresponderende reders) navn og postadresse
							Hva slags	Byggeår	H. K.	
16 Må Flunk	f	T	?	22.0	5.5	4.0	motor	42	12	0 Severin Erstad, Ikornnes
17 Ms Svanen	t	T	?	42.5	17.0	7.4	Skand	12	16	1 Johan J Nordvik m fl, Tusvik
21 4/å —	f	T	?	12.7	6.0	2.2	—	—	—	1 P B Vik m fl, Sykkylven
22 4/å —	f	T	?	21.4	6.2	2.2	—	—	—	0 Riksheims Notlag, Sykkylven
23 Må Stave	f	T	17	18.0	4.0	2.5	Evinru	30	1	0 Anton Stave, Ikornnes
24 4/å —	f	T	?	21.2	5.8	2.4	—	—	—	0 H P Tandstad m fl. Straumgjerde
25 Må Rolf	f	T	25	28.7	6.4	4.2	C Perf	25	12	0 Asbj. Fredriksen, Sykkylven
26 4/å —	f	T	87	26.0	5.0	3.0	—	—	—	0 L L Riksheimgjerde m fl, Straumgjerde
27 Må Alf	k	T	10	29.0	7.6	3.2	Alpha	15	4	0 Nils P Aurdal m fl, Sykkylven
28 Må Held	f	T	16	24.4	6.7	2.6	Wolver	22	5	0 Jens H J Gjøvenes, Hundeidvik
30 Må Snøgg	f	T	31	22.0	6.0	3.0	Klause	23	4	0 Jens L Grebstad m fl, Sykkylven
32 Må Jarl	f	T	00	26.0	6.0	3.0	Dahl	41	5	0 Tomas Midtgård, Hundeidvik
33 4/å —	f	T	10	23.4	6.4	3.2	—	—	—	1 Hans L Erstad, Erstad

M-SE. Syvde merkedistrikt.

1 6/å Håbet	f	T	05	25.0	8.0	3.0	—	—	—	2 Myklebust Notlag, Syvdsbotn
2 6/å Vikingen	f	T	05	26.3	8.5	3.4	—	—	—	2 L K Grebstad m fl, Syvdsbotn
3 Må Leikny	k f t	T	28	28.0	10.0	4.2	Volda	44	8	0 Teifjord Landsverk, Syvdsbotn
4 Må Kvikk	k f t	T	?	19.8	6.9	3.2	Ameri	19	6	0 Kristian Vedlog m fl, Syvdsbotn
5 Må Fisk	f t	T	?	27.7	6.8	3.3	Hjelset	44	7	0 Adolf Strømmen, Syvdsbotn
6 Mk Reidulf	k	T	30	38.0	13.5	6.5	Volda	35	22	2 Knut M Løset m fl, Syvdsbotn
7 Mg Trygg	f k	T	46	37.2	12.6	5.3	Volda	43	14	4 Robert Strømmen, Syvdsbotn
8 Mk Bjønn	f t	T	?	23.6	7.4	4.3	Sabb	44	5	0 Bjarne Marholm, Eidså
9 Må Karsten	k f	T	20	22.5	7.0	3.5	Helset	28	4	6 Alb. P Lillebø m fl, Rovde
10 6/å Blåfjeld	f	T	08	22.6	7.6	2.5	—	—	—	1 Syvdsbotn Notlag, Syvdsbotn
11 Mkr Jökul	h k	S	37	114.7	19.1	10.2	Diesel	37	220	5 M/S «Jökul», Syvdsbotn
12 Må Odin	f	T	26	29.0	8.8	3.4	Marna	39	6	3 Knut A Vik m fl, Syvdsbotn
14 Må Sigurd	f h	T	39	30.6	9.6	4.0	Solo	39	16	0 Ole Oseberg, Syvdsbotn
15 Må Kvikk	f	T	27	26.6	7.4	3.7	Nogva	29	4	1 Andreas Liid, Eidså
16 Må Fram	k f t	T	27	24.0	7.9	3.6	Volda	27	4	0 Sigurd P Vik, Syvdsbotn

M-SA. Sør-Aukra merkedistrikt.

1 Mk Segeren ¹⁾	k	T	20	58.0	15.8	7.7	Heimd	39	70	4 K E Solvik m fl, Otroy-Heggdal
2 Mk Rollon ²⁾	k f	T	17	56.0	14.6	6.0	Brunv	44	60	3 Rasm. N Magerøy m fl, Midsund
4 Mk Hein ³⁾	k h	T	06	52.0	14.0	7.0	Heimd	39	42	3 Toralf Heggdal m fl, Raknes
5 Mk Håkon ⁴⁾	k	T	13	54.0	14.0	7.5	Brunv	38	50	2 Nils R Magerøy, Midsund
6 Mk Lun ⁵⁾	h k	T	14	52.0	15.0	8.8	Brunv	19	30	2 Peder O Aksejvull m fl, Midsund
7 Mk Sjøergård	k h	T	13	40.0	14.0	6.7	Heimd	25	30	3 H A Raknestangen, Raknes
8 Mkr Sjøvik 2	f	T	78	72.7	19.7	8.3	Finrø	41	100	1 Ole K Sjøvik m fl, Midsund
9 Mk Gløgg ⁶⁾	h k	T	17	54.4	15.0	7.1	Finrø	36	60	2 Olav O Tangen m fl, Raknes
10 Mk Platon ⁷⁾	h k	T	17	58.0	15.3	7.1	Brunv	47	130	2 T H Tangen m fl, Midsund
11 Må Von	f	T	15	23.0	7.0	3.5	Romsd	17	3	1 Harald P Blø m fl, Midsund

1) Omb. 1935. 2) Omb. 1938. 3) Omb. 1931 og 1944. 4) Omb. 1937. 5) Omb. 1926 og 1941. 6) Omb. 1942.
7) Omb 1934.

BRØDRENE AARSÆTHER a.s

Etablert 1877.

Ålesund

Rikstelefon 2800.

Filialer i Svolvær, Kabelvåg, Henningsvær og Risvær.

» » Tufjord, Ingøy, Kjøllefjord, Mehavn, Vardø og Vadsø.

KJØPER FISK — LEVER — TRAN OG ROGN.

Farkostens nummer art og navn	Anvendelse	Materiale	Byggeår	Lengde	Bredde	Dybde	Maskin			Eierens (den korresponderende reders) navn og postadresse
							Hva slags	Byggeår	H. K.	
12 Mk Laxen	f k	T 23	32.0	9.0	5.0	Finnø	19	12	2	Nils A Orvik m fl, Raknes
13 Må Forsøk	f	T ?	24.0	7.0	3.0	Hjelset	?	4	0	Olav T Misund, Midsund
14 Mk Mai 3 ⁴⁾	k	T 17	49.6	14.2	7.7	Finnø	43	80	3	Knut Løken, Midsund
15 Mk Kåbla	f	T 26	35.0	10.5	5.0	Finnø	15	12	1	Anders A Raknestangen, Raknes
16 Mk Ragnar ²⁾	k h	T 17	48.1	15.0	7.2	Heimd	39	30	3	O A Hagset m fl, Otroy-Heggdal
17 Mk Ulebrand ³⁾	h k	T 14	53.0	14.0	7.3	Brunv	36	42	2	Nils P Misund m fl, Midsund
18 Mk Barden	k h	T 14	40.0	14.0	6.5	Finnø	40	16	2	Kr. E K Reiten, Otroy-Heggdal
19 Ms Vågar ⁴⁾	k	T 18	32.0	9.0	4.4	Helset	28	10	1	Ole Andreassen Orvik, Raknes
20 Mk Bjarne ⁵⁾	k	T 16	53.0	14.7	6.7	Finnø	34	60	3	Kr. I Breivik m fl, Midsund
21 Ms Ferrera	t	T 77	62.7	20.2	6.4	Skand	?	20	0	Anton Sylte, Midsund
22 Må Rapp ⁶⁾	f	T 10	26.0	7.0	4.0	Helset	?	7	1	Matias I Ugelvik m fl, Midsund
23 Mk Arne ⁷⁾	k	T 12	53.0	14.5	7.7	Finnø	12	42	3	P I Ræstad m fl, Sundsbøen
24 Mk Von ⁸⁾	k h	T 15	51.0	14.0	7.7	Finnø	34	42	1	Kristian O Radvåg m fl, Raknes
25 Mkr Sjøvik 1	h k	T 44	92.0	21.8	11.5	Finnø	44	80	1	Ole K Sjøvik m fl, Midsund
26 Mk Brødrene ⁹⁾	k	T 12	55.0	14.4	8.2	Finnø	28	42	2	I K Nygård m fl, Midsund
27 Mk Kvikk ¹⁰⁾	k	T 09	57.5	15.0	7.9	Finnø	15	50	2	T L Bjørnerem m fl, Midsund
28 Mk Brødrene ¹¹⁾	k	T 16	56.0	14.0	6.8	Brunv	18	30	3	Alb A Bjørnerem m fl, Midsund
29 Mk Snøgg ¹²⁾	t	T ?	37.0	11.0	4.0	Helset	29	16	0	Anton I Misund, Midsund
30 Må Solon	f	T 37	24.0	7.0	3.5	Helset	24	4	1	Lars I Kirkeland m fl, Midsund
32 6/å —	f	T 28	27.0	8.0	4.5	—	—	—	5	Peder I Misund m fl, Midsund
35 Mk Svalen ¹³⁾	k	T 28	50.0	13.0	6.3	Brunv	28	20	1	Lars E L Jensen, Midsund
36 Mk Skar ¹⁴⁾	k	T 41	57.0	15.0	7.5	Rekord	20	42	1	R O Heggdal m fl, Tautra i Romsd.
37 Må Nor	f	T 43	25.0	7.5	3.5	Sabb	43	5	1	Kristofer K Reiten, Otroy-Heggd.
38 Mk Juli	k	T 06	66.7	17.9	7.6	Wichm	16	30	1	R O Opstad m fl, Otroy-Heggdal
39 Mk Koralen	f	T 23	26.0	7.0	3.0	Akselv	29	4	0	Simon M Akselvoll, Midsund
40 Mk Teisten	f	T 19	31.0	9.0	5.0	Nogva	30	10	1	Arne L Tangen, Raknes
41 Mk Land- kjenning ¹⁵⁾	k f	T 23	53.0	15.5	8.2	Brunv	24	42	1	K R Solholm m fl, Otroy-Heggdal
42 Må Sjøblomsten	f	T 15	21.0	6.0	3.2	Helset	15	4	1	Rasmus Selvik, Otroy-Heggdal
43 Må Sleipner	f t	T 16	26.0	7.0	4.2	Klause	20	4	1	Peder J Røret m fl, Sundsbøen
44 Må Trygg	f	T 19	22.0	6.5	3.0	Helset	19	4	1	Ludvik M Tautra, Tautra i Romsdalen
45 Må Rapp	f	T 32	20.0	6.0	4.0	Bang	22	3	0	E Teodorsen, Jensen, Otroy-Heggdal
46 Mk Helge ¹⁶⁾	k	T 15	49.0	14.3	7.5	Finnø	18	50	2	Knut T Orvik, Raknes
47 Må Viking	f	T 27	31.0	10.0	4.2	Gideon	?	8	1	Kr. Kristofferson Ugelvik, Midsund
48 Må Sarrotte	f t	T 00	24.0	7.0	3.5	Skand	10	3	0	Kristian K Tautra, Otroy-Heggdal
49 Må Ola	f t	T 20	24.0	8.0	3.5	Klause	20	4	0	Rasmus O Hegdal, Tautra i Romsd.
50 Må Tautra	f	T 18	24.0	7.0	3.2	Nogva	19	3	0	Knut J Tautra, Otroy-Heggdal
51 Må Nordmann	f	T 18	21.0	7.0	3.0	Helset	18	6	0	T K Røret m fl, Otroy-Heggdal
52 Må Snøgg	f	T 33	18.0	5.0	3.5	Klause	37	2	0	Lars A Hagset, Otroy, Heggdal
53 6/å —	f	T 14	30.0	8.5	3.5	—	—	—	7	Bjørnerems Notlag, Midsund
54 6/å —	k	T 04	28.0	8.0	3.0	—	—	—	6	Gamle Ugelviks Notlag, Midsund

1) 16) Omb. 1941. 2) Omb. 1942. 3) Omb. 1936 og 1939. 4) Omb 1928. 5) Omb. 1934. 6) Omb. 1925.
7) Omb. 1926 og 1936. 8) Omb. 1929 og 1940. 9) Omb. 1935. 10) Omb. 1937. 11) Omb. 1940. 12) Omb. 1923.
13) Omb. 1936 og 1944. 14) Omb. 1945. 15) Omb. 1944. 16) Omb. 1941.

Langsten Slip & Båtbyggeri

Tomra i Romsdal.

NYBYGGING 110. REPARASJONER.

Opphalingslipp inntil 100 fot.

Telefon: Tomrefjord.

Telegramadr.: «Osena»

Farkostens nummer art og navn	Anvendelse	Materiale Byggeår	Lengde	Bredde	Dybde	Maskin			Eierens (den korresponderende reders) navn og postadresse
						Hva slags	Byggeår	H. K.	
55 6/a Kvik	f	T'16'	28.0'	9.0	4.3	—	—	—	6 Små-Ugelviks Notlag, Midsund
56 Mk Nybania	fk	T'38'	54.0'	15.0	8.5	Finnø	38	50	2 Arnet K Nygårdsvik m fl, Midsund
57 6/a —	f	T'07'	28.0'	8.0	3.0	—	—	—	6 Raknestangens Notlag, Midsund
58 Ma Von	f	T'50'	23.5'	6.5	5.0	Helset	25	3	1 Kr. A Sundvik m fl, Sundsbøen
59 6/a —	f	T'11'	25.0'	8.0	4.0	—	—	—	6 Røstads Notlag, Sundsbøen
60 Mkr Viking ¹⁾	f	T' ?	25.0'	7.0	4.0	Helset	39	3	1 Johan P Heggdalsvik m fl, Midsund
61 Ms Ludo	f	T'30'	23.0'	7.0	2.8	Hjelset	30	5	0 Kristian Beinset, Sundsbøen
62 Mk Trygg	fk	T'26'	38.0'	13.3	6.4	Helset	20	20	2 Hans Kristiansen, Midsund
63 4/a —	f	T'37'	19.0'	5.0	3.0	—	—	—	2 Oskar J Raknes m fl, Raknes
64 Mkr Viken	f	T'45'	45.0'	12.0	6.4	Hjelset	46	40	1 Sverre Heggdalsvik, Midsund
65 6/a —	f	T'24'	29.0'	9.0	4.0	—	—	—	5 Raknes Notlag, Raknes
66 6/a —	f	T'00'	26.0'	7.0	3.0	—	—	—	5 Sørhegdals Notlag, Midsund
67 6/a —	f	T'37'	30.0'	7.0	3.3	—	—	—	3 Bjernerems Notlag, Midsund
68 6/a —	f	T'18'	27.0'	7.0	4.0	—	—	—	4 Elias T Røret m fl, Sundsbøen
69 Ma Glytt	f	T'23'	25.0'	7.0	3.0	Bolind	29	6	0 Gunnar J Misund, Midsund
70 Ma —	f	T'43'	32.0'	9.0	3.0	FM	39	14	2 Ragnar Lid m fl, Midsund
71 D Strømsnes ²⁾	hk	S 02	100.7'	18.7	8.9	damp	02	170	2 Agnar K Opstad m fl, Midsund
72 Mk Jakk ³⁾	fk	T'30'	30.0'	10.0	5.7	Skand	?	8	1 Johan P Hagen, Midsund
73 Ma Kvikk	f	T'23'	28.0'	8.0	4.3	Helset	23	6	1 Matias I Tautra, Otroy-Heggdal
75 Mk Vester	f	T'27'	36.0'	10.0	4.4	Skand	34	12	1 Ole Teodorsen Orvik m fl, Raknes
76 6/a —	f	T'10'	25.0'	8.0	3.0	—	—	—	5 Raknestangens nye notlag, Midsund
77 Ma Kjeld	f	T' ?	28.0'	8.0	4.0	Helset	?	6	0 Rasmus N Mageroy, Midsund
78 4/a —	f	T'34'	22.0'	6.5	3.0	—	—	—	4 Peder I Rakvåg m fl, Raknes
80 Mk Brørne 4	kh	T'30'	53.5'	15.0	7.3	Finnø	30	50	1 Oskar O Rakvåg m fl, Raknes
81 Mk Ivy	f	T'79'	66.7'	18.6	8.2	Brunv	41	84	0 Ole O Opstad m fl, Otroy-Heggdal
82 6/a —	kf	T'31'	30.0'	9.0	5.0	—	—	—	5 Hans A Tangen m fl, Raknes
84 6/a —	kf	T'35'	30.0'	10.0	5.0	—	—	—	1 Torleif O Ræstad m fl, Sundsbøen
85 Ma Glup	f	T'22'	23.0'	6.5	4.0	Klause	?	6	1 Elias R Beinset, Sundsbøen
86 8/a —	fk	T'32'	30.0'	9.0	5.0	—	—	—	3 Oskar J Raknes m fl, Raknes
87 6/a —	fk	T'32'	30.0'	8.0	5.0	—	—	—	3 Raknes Notlag, Raknes
88 Mk Havbryn	fk	T'39'	45.0'	13.5	7.0	Brunv	17	42	2 Peder K Orten, Raknes
89 Mkr Nøkken	kf	T'34'	44.0'	15.8	7.0	Wichm	34	30	1 Knut Kirkeland m fl, Midsund
90 Mkr Romsdølen	kt	T'45'	62.0'	17.7	8.0	Brunv	45	84	1 Engvald Ræstad m fl, Sundsbøen
94 Mk Hjelmen ⁴⁾	kf	T'29'	35.5'	13.8	6.7	Hjelset	25	40	2 Martin M Orvik m fl, Raknes
95 Mk Ingvard ⁵⁾	f	T'18'	31.0'	10.0	5.6	Tveit	?	11	1 I R Ræstholm m fl, Sundsbøen
98 Mk Høgtjell ⁶⁾	fk	T' ?	43.0'	12.7	5.4	Hjelset	?	25	1 Hans A Bjernerem m fl, Midsund
99 Ms Fiskaren	f	T'36'	26.0'	6.8	3.0	Klause	36	4	1 Kr. J Stavik, Sundsbøen
100 Mkr Aika	t	T'42'	64.0'	18.3	9.0	Finnø	40	109	1 Anton I Misund m fl, Midsund
101 Mk Sjøkvisten ⁷⁾	fk	T'11'	35.5'	12.0	5.4	Hjelset	11	12	1 Oskar K Stølen m fl, Midsund
105 Mj Embla	t	T'92'	80.0'	22.0'	10.0	Grei	30	45	2 Anton I Misund, Midsund
106 Mk Glimt ⁷⁾	kf	T'18'	46.9'	14.4	6.9	Hjelset	18	30	1 Olav M Heggdal m fl, Midsund
109 Ms Tor ⁸⁾	f	T'35'	22.0'	7.0	2.8	Klause	21	4	1 Ole E Selvik, Otroy-Heggdal
110 Mk Misund	f	T'45'	73.0'	20.0'	10.0	Finnø	40	70	1 Knut K Sjøvik m fl, Midsund

1) Omb. 1944. 2) Omb. 1950. 3) Omb. 1941. 4) Omb. 1940. 5) Omb. 1937. 6) Omb. 1933. 7) Omb. 1942.
8) Omb. 1940.

SUNNMØRE OG ROMSDAL FISKESALSLAG

Hovedkontor: Ålesund. Avd.kontor: Molde, Fosnavåg. Tillitsm. i Bud, Bjørnsund og Ona.

Telegramadresse: «Bankfisk».

M-TV Tingvoll — M-T Tustna.

Farkostens nummer art og navn	Anvendelse	Materiale	Byggeår	Lengde	Bredde	Dybde	Maskin			Eierens (den korresponderende reders) navn og postadresse
							Hva slags	Byggeår	H. K.	
M-TV. Tingvoll merkedistrikt.										
1 Må Piren	f	T 39	20.0	6.0	3.0	motor	46	6	0	Henrik H Solli m fl, Tingvoll
2 Mk Skreien	t	T 14	43.0	12.0	5.0	Alpha	18	19	0	Artur Haltvik m fl, Tingvoll
3 Må Jun	f	T 30	18.2	5.3	2.0	Red W	47	7	0	Ragnar H Solli, Tingvoll
6 Må Inga	f	T 36	23.0	6.0	3.0	Levan	28	5	5	Lars K Brakstad, Angvik
8 Må Sleipner	f	T 19	22.0	6.0	3.0	motor	19	6	0	Sverre Bergem m fl, Torjulvågen
11 Må Ålen	f	T 32	18.5	5.5	2.9	FM	35	2	0	Karl Endresen, Tingvoll
13 Må Prøven 2	f	T 12	18.0	5.0	3.0	Glimt	31	8	0	Arne Storset, Tingvoll
14 Ms Kvikk	f	T 33	19.0	6.4	2.5	Heimd	19	7	0	Arvid K Strupstad, Tingvoll
16 Må Pastoren	ft	T 37	30.0	9.0	3.0	Overås	37	2	0	Magnar M Haltvik, Flemma
17 Må Storfosen	f	T 31	18.0	5.0	3.0	Sleipn	37	2	0	Harald Haltvik, Flemma
18 Må Kvikk	f	T 42	19.0	6.0	4.0	Kvikk	31	3	0	Johannes J Ranheim, Tingvoll
19 Må Lykken	f	T 28	19.0	5.0	?	Helset	31	4	0	Lars A Fløystad, Torjulvågen
20 Må Einar	f	T 28	20.0	6.0	3.0	Atlant	30	4	1	Erding Endresen, Tingvoll
21 Må Harald	f	T 44	27.0	8.0	4.0	Skand	30	6	1	Olav Brubak m fl, Angvik
22 Må Fram	f	T 43	19.0	5.5	3.0	Fram	44	4	0	Harald Haltvik, Flemma
24 Må Odin	f	T 36	25.0	8.0	4.0	Gideon	39	6	0	Kristen T Torjul, Torjulvågen
25 Må Alf	ft	T 33	22.0	6.4	3.0	Marna	33	4	0	Kristian K Strupstad, Tingvoll
26 Må Anna	ft	T 39	27.7	6.7	2.7	Bilm	35	10	0	Olaf Husby, Tingvoll
27 Må Skarven	f	T 46	20.0	6.0	2.5	FM	38	4	0	Einar Nordbo, Torjulvågen
28 Må Kvikk	f	T 40	18.8	5.5	2.1	motor	?	3	0	Jon L Haugen, Meisingset
29 Ms Nordlys	t	T 18	48.2	16.6	6.0	Konku	24	70	0	A A Strupstad m fl, Torjulvågen

M-TF. Tresfjord merkedistrikt.

1 4/å	—	f	T 15	23.0	8.0	2.8	—	—	—	1 Syltebakkens Notlag, Tresfjord	
2 Må Sylte	—	f	T 44	20.0	6.0	2.2	Sleipn	44	3	0	Otto K Sylte, Tresfjord
3 4/å	—	f	T 00	24.3	8.4	3.7	—	—	—	4 Sylte Notbruk, Tresfjord	
5 Må Tor	—	f	T 1	25.0	7.0	3.0	C Perf	12	3	1	Ole N Løvik, Tresfjord
8 Mk Heim	—	f	T 12	42.0	12.0	3.5	Normo	16	25	0	Ivar Eiknes & Sønner, Tresfjord
10 Må Rapp	—	f	T 30	23.0	6.5	2.7	FM	30	6	0	Kristen J Skorgenes, Tresfjord
11 Må Petra	—	f	T 43	25.0	7.0	2.5	Sabb	42	5	0	Peder Skorgen, Skorgevik

M-T. Tustna merkedistrikt.

1 Mk Flid	—	k	T 28	31.0	9.0	5.0	Bolind	22	12	0	Kristian Solbak, Tømmervåg
2 Må Fogna	—	tf	T 26	35.1	10.6	4.2	Bolind	?	10	0	G Bekkemyr, Tømmervåg
3 4/å	—	fk	T 38	23.0	7.0	2.3	—	—	—	0 Bernh. Soleim, Nordheim	
4 Må Staut 2	—	fk	T 29	27.0	8.5	4.5	Helset	20	6	0	Torvald T Laugholm m fl, Tustna
5 Mk Bergthora	—	h	T 81	78.3	20.6	10.3	Union	38	190	2	Johan Svensvik, Tømmervåg
6 Må Vik	—	fk	T 28	23.0	7.0	4.0	Sleipn	28	6	0	Johan Brandsvikhaug, Leira på Nordmore
7 Må Prins	—	f	T 25	22.0	6.0	3.0	Sleipn	?	5	0	Edvard Stabben, Indresøter
8 Må Alf	—	f	T 40	22.0	6.5	3.5	Sleipn	20	5	0	Mart Hannasvik m fl, Tømmervåg
9 Ms Løperen	—	t	T 10	43.0	15.0	7.0	Finno	32	32	4	Trond Lervåg, Tømmervåg
10 Må Excellent	—	fk	T 08	22.0	6.0	2.5	Exelle	15	3	0	Sivert J Fuglvåg, Fuglvåg
11 Må Kvikk	—	f	T 34	23.0	6.0	2.8	Sabb	35	5	0	Petter J Karlsvik, Fuglvåg

KOBBERSTOFF

„DET GROFRI STOFF“

Farkostens nummer art og navn	Anvendelse	Materiale	Byggeår	Lengde	Bredde	Dybde	Maskin		Eierens (den korresponderende reders) navn og postadresse	
							Hva slags	Byggeår		H. K.
12 Mk Ula 2	k	T	37	34.0	10.0	4.5	V-smøl	?	15	0 Jonas B Golmen m fl. Tømmervåg
13 Må Togo	k	T	?	28.0	9.0	4.0	Dahl	?	5	0 O H Brandsvik m fl, Leira på N.m.
14 Mk Prøv	k	T	23	29.4	9.3	5.0	Grei	32	10	0 Herman Bekken, Tømmervåg
15 Må Per	f	T	35	24.0	7.5	3.0	Sabb	42	5	0 Andreas Sandvik, Gullstein
16 Må Talgsjøn	f k	T	23	29.0	9.0	4.0	Bolind	20	8	0 Albert A Langholm, Tømmervåg
17 Må Imarsund	f k	T	43	27.0	8.0	4.0	FM	43	14	0 Jakob Fuglevåg, Fuglvåg
18 Må Herringlø	f	T	?	27.6	8.0	3.7	Heimd	?	7	0 Nils Solskjel, Vinsternes
19 Må Sørholm	f	T	18	18.0	6.0	3.0	Rollo	20	6	0 Anders B Langholm, Tømmervåg
20 Må Brakar	k f	T	28	27.0	8.5	3.5	Gideon	28	5	0 Thore Aaheim, Gullstein
21 Ms Hamnasund	f k	T	05	36.0	11.0	4.4	Alpha	16	10	0 Albert Engvik, Tømmervåg
22 Må Sleipner	k f	T	24	23.5	7.0	3.0	Sleipn	23	5	0 Edvard Lervåg m fl, Tømmervåg
23 Må Sleipner	k f	T	17	22.0	5.5	2.6	Sleipn	20	5	0 Endre Roaldset, Sør-Halsnes
24 Mk Liv	k	T	26	34.0	10.0	5.0	Sterko	21	16	0 I Knutshaug m fl, Indresæter
25 Mk Heim	k	T	29	28.0	9.5	4.0	Sterko	17	6	0 Alb. Øverland, Leira på Nordmøre
26 Ms Hindenburg	f	T	38	22.3	9.3	3.6	Finnø	?	15	0 Erling Golmen, Tømmervåg
27 Må Orion	k	T	35	25.5	8.0	4.2	FM	34	6	0 Ole Lien, Fuglvåg
28 Må Prøven	k	T	12	28.0	8.0	3.7	Helset	23	6	0 Th. H Ødegård, Leira på Nordmøre
29 Ms Fram	k h	T	06	37.0	12.0	5.0	Gideon	30	23	4 Albert Dahle, Leira på Nordmøre
30 Mgs Ideal	h t	T	92	82.0	22.2	8.4	Wichm	37	50	0 Paul Strand, Tømmervåg
31 Må Vikmann	f	T	36	19.2	6.0	2.6	Sabb	39	4	0 Hans J Ormbostad, Nordheim
32 Ms Alken	k f	T	44	32.5	9.5	5.0	Heimd	46	11	0 Sig Sørnes m fl, Leira på N.møre
33 Må Trygg	f k	T	30	22.0	6.0	2.9	Marna	30	6	0 Peder O Ørbog, Tømmervåg
34 Må Jætta	k f	T	13	23.0	8.3	4.0	Gideon	15	4	0 Peder P Storvik, Nordheim
35 Må Fram	f k	T	35	29.0	9.0	4.2	Furset	37	8	0 Thore Fjærvik, Tømmervåg
36 Må Von	k	T	27	25.0	8.0	4.2	Glimt	27	5	0 Nils Hammerbugt, Leira på N.møre
37 Må Blink	f	T	35	25.0	7.0	3.0	Sleipn	38	5	0 Sverre Inderberg, Indresæter
38 Må Tjap	f	T	39	29.0	7.0	3.0	Sleipn	25	4	0 Johan D Tømmervåg, Tømmervåg
39 Må Trygg	f k	T	43	50.0	9.0	4.5	Gideon	43	10	0 Anders Johansen, Tømmervåg
40 Må Kvitholm	f	T	46	27.0	8.5	4.0	Sabb	41	5	0 Linus Solstad, Nordheim
41 Må Liv	f k	T	32	22.0	5.5	2.7	Skand	28	4	0 Harald Storborg m fl, Nordheim
42 Mk Måken ¹⁾	k f	T	16	29.0	9.0	3.8	Hjelset	20	8	0 Peder H Ørbog, Nordheim
43 Må Falken	f k	T	33	24.0	6.0	4.0	Sterko	?	3	0 Johan M Grip, Tustna
44 Må Prøven	f k	T	16	31.0	8.0	3.5	Gideon	26	8	0 Ole K Nygård, Gullstein
45 Må Torsholm	f k	T	36	24.0	7.8	4.5	Sterko	?	4	0 Johan E Ormbostad m fl, Gullstein
46 Må Jarle	f k	T	46	28.0	8.5	5.0	O M	46	10	0 Kåre Fugelsnes, Fuglvåg
47 Ms Alruna	f k	T	28	31.0	10.6	4.4	Glimt	29	15	1 Alfred Nordheim, Nordheim
48 Mk Broder ²⁾	f	T	?	31.0	9.5	5.0	Sterko	?	6	0 Jonas Sundsby, Vinsternes
49 Mk Olaf ³⁾	f t	T	19	29.7	8.0	3.5	Gideon	10	6	0 Kr O Leren m fl, Leira på N.møre
50 Må Vågen	f	T	28	22.0	6.0	3.0	Marna	28	4	0 Johannes K Golmen, Tømmervåg
51 Må Trygg	f	T	35	20.5	6.0	3.0	Ø M	35	3	0 Ingvald Hundhammer, Nordheim
52 Må Ørn	f k	T	29	25.0	8.0	3.3	Ørn	31	5	0 Emil Kvarvik, Gullstein
53 Må Havdur	k f	T	30	30.0	9.5	4.0	Glimt	21	8	0 Johannes K Hals, Indresæter
54 Må Skarven	f	T	47	23.0	7.0	3.0	Marna	47	6	0 A K Hagen, Sør-Halsnes
55 Mk Forsøk	f k	T	13	28.0	7.3	3.2	Alpha	14	3	0 Ole O Nygård, Nordheim
56 Må Rovik	f k	T	20	22.0	7.0	2.5	Sleipn	20	4	0 Johannes Jørgenvåg, Tømmervåg
57 Må Stella	f	T	42	25.0	7.0	4.0	Dahl	?	7	0 Peder Hagen m fl, Tømmervåg
58 Må Bækholmen ^t	t	T	19	30.0	10.0	4.5	Sterko	15	5	0 A Strømsholm, Tømmervåg

1) Omb. 1947. 2) Omb. 1940. 3) Omb. 1933.

O. HOLLINGSÆTHER A.s

Telef. 1928.

ELEKTROTEKNISK FORRETNING, Kristiansund N.

Telef. 1928.

BÅTLYSANLEGG — INSTALLASJONER — BATTERIER — RADIO

Farkostens nummer art og navn	Anvendelse	Materiale Byggear	Lengde	Breidde	Dybde	Maskin			Eierens (den korresponderende reders) navn og postadresse
						Hva slags	Byggear	H. K.	
50 Må Ormen	f	T 46	26.0	8.2	4.0	Fram	43	8	0 Olav Ormbostad, Nordheim
60 Må Odd	fk	T 23	20.0	7.0	3.0	Sleipn	?	4	0 Sverre Engvik, Tømmervåg
61 Må Håpet	fk	T 46	24.0	8.0	5.0	FM	46	6	0 Edv Aspvik m fl, Leira på N.møre
62 8/Å —	k	T 91	24.2	6.0	2.0	—	—	—	0 Kristian Volden, Nordheim
63 Må Laugen	fk	T 16	29.0	9.0	3.0	Heimd	29	7	0 Trygve Jekvik, Tømmervåg
64 Må Snøgg	fk	T ?	22.5	6.0	2.5	Sleipn	?	5	0 Johan Svensvik, Tømmervåg
65 Ms Teisten ¹⁾	kf	T 23	30.0	9.0	3.5	Helset	29	10	0 Peder K Leiren, Leira på N.møre
66 Må Kampen	fk	T 25	22.0	6.3	3.5	Delvin	25	3	0 Anders T Breivik, Tømmervåg
67 Må Sleipner	fk	T 40	22.0	6.4	3.3	Sabb	39	4	0 Peder Guldstein, Gullstein
68 2/Å —	f	T 12	27.0	8.0	3.0	—	—	—	0 Aug H Ormbostad m fl, Nordheim
69 2/Å —	f	T 70	27.0	8.0	3.0	—	—	—	0 Aug H Ormbostad m fl, Nordheim
70 Må Skjøning	k	T 20	30.0	9.0	4.0	Hjelset	17	4	0 Anders Fjellingsdal, Indresæter
71 Må —	fk	T 20	20.3	5.8	2.3	Sleipn	20	3	0 Albert E Melo, Leira på N.møre
72 Må Brødrene	kf	T 31	29.7	9.0	3.7	Helset	37	7	0 Jakob Berge, Leira på Nordmøre
73 Må Nordholm	f	T 20	23.0	6.0	2.5	Sleipn	20	5	0 Edv Andersen m fl, Tømmervåg
74 8/Å —	k	T 10	24.7	6.3	2.3	—	—	—	0 Edv A Ormbostad, Nordheim
75 Må Sjøfuglen	f	T 08	24.3	6.2	2.1	Brigde	17	4	0 Kristian Storslett, Fuglvåg
76 Må Odin	k	T 48	26.0	8.5	3.7	Marna	47	14	0 Ole Sagvik, Nordheim
77 Må Mågen	kf	T 16	17.5	6.0	3.0	Sleipn	20	4	0 Ole Solstad, Tømmervåg
78 Må Fram	f	T 20	16.0	5.0	2.0	Bolind	25	5	0 Klaus Eriksen, Indresæter
79 Må Måken	f	T 33	22.0	7.0	4.0	Hjelset	?	6	0 Alfred Høvik, Vinsternes
80 Må Terje	f	T 33	21.0	6.5	2.0	C Perf	35	4	0 Emil Ormbostad, Gullstein
81 Må Marion	fk	T 34	26.0	7.0	3.5	Heimd	33	7	0 Peder Sørvik, Leira på N.møre
82 Må Møyslått	fk	T 38	24.5	7.5	3.0	Heimd	41	7	0 T Langholm, Kristiansund N.
83 Mk Brødrene	f	T ?	28.0	9.0	4.2	Skand	?	5	0 Herman Bekken m fl, Tømmervåg
84 6/Å —	f	T 43	21.0	7.0	3.0	—	—	—	0 Ole Solstad m fl, Nordheim
85 Ms Trygg ²⁾	fk	T 22	30.0	9.0	3.7	Gideon	35	6	0 Edvard Elven m fl, Gullstein
87 Mj Fremad	fk	T 39	44.0	14.0	5.0	Bolind	31	20	0 Isak Høvik, Vinsternes
88 Må Odd	k	T 41	26.0	7.5	3.0	Sabb	41	5	0 Børge Holmvik, Vinsternes
89 Ms Lun ³⁾	fk	T ?	30.0	10.0	5.0	Glimt	25	10	0 Kristoffer G Sandvik, Nordheim
90 Mk Henden ⁴⁾	fk	T 14	36.0	11.0	6.3	Finnø	?	14	0 And A Langholm m fl, Kr.sund N.
91 Må Grane	fk	T 23	30.0	9.0	4.0	Heimd	34	7	0 Arne Fuglvåg, Indresæter
92 Ms Trygg ⁵⁾	kf	T 17	38.0	12.0	6.0	Heros	15	6	0 Edv N Fjærvik m fl, Tømmervåg
93 Må Åse	f	T 41	23.0	7.0	3.0	Konku	26	5	0 Andreas Follå, Gullstein
94 6/Å —	f	T 17	27.0	9.3	4.0	—	—	—	1 Ormbostad gamle notlag, Nordheim
95 6/Å —	f	T 95	34.0	8.0	2.8	—	—	—	0 Ormbostad gamle notlag, Nordheim
96 Må Laks	kf	T 38	24.4	6.4	2.4	Marna	41	6	0 T Gjersvik, Vinsternes
97 Må Sjøfuglen	kf	T 27	23.0	7.0	3.0	Sleipn	39	5	0 Johan Hestvik, Tømmervåg
98 Må Alken	fk	T 45	25.0	7.5	3.5	FM	42	6	0 Asmund Lien, Fuglvåg

1) Omb. 1929. 2) Omb. 1955. 3) Omb. 1930. 4) Omb. 1944. 5) Cmb. 1928 og 1936.

VIK BÅTBYGGERI

Innehavere Vik og Skovnes.

NYBYGG OG REPARASJON AV FARTØYER INNTIL 80 FOT

Telefon: Tomrefjord.

Farkostens nummer art og navn	Anvendelse	Materiale Byggeår	Lengde	Bredden	Dybde	Maskin			Eierens (den korresponderende reders) navn og postadresse
						Hva slags	Byggeår	H. K.	
99 Må —	f	T'23	22.0	7.0	2.8 Rollo	19	6	0	Kr M Fikkan, Tømmervåg
100 Må Måken	k	T'44	23.0	7.0	2.4 Sleipn	32	4	0	Ole Rovik, Tømmervåg
101 Må Tor	f k	T'34	19.0	6.0	4.0 Furset	31	5	0	Olaf Vassli, Nordheim
102 Må Prøven	k	T'24	25.5	7.4	4.7 Sterk	25	5	0	Ole Vestnes, Leira på N.møre
103 6/4 —	f	T'25	25.0	8.0	3.0 —	—	—	0	Ormbostad nye notlag, Nordheim
104 Må Luna	f f	T'35	26.0	8.0	6.0 Sleipn	26	6	0	Nikolai A Karlsvik, Fugivåg
105 Må Jack ¹⁾	k f	T'19	24.1	7.7	2.9 Sabb	42	5	0	Jakob Megård, Nordheim
106 Må Fri	f k	T'24	32.0	9.0	5.2 Gideon	13	4	0	Alfr. Johansen, Leira på N.møre
107 Må Liv	f	T'25	25.0	7.4	3.2 Heimd	26	5	0	Jonas T Tømmervåg, Tømmervåg
108 Må Sjøblomsten	k	T'16	28.0	10.3	4.5 Wichm	38	10	0	Bjarne Gullsten m fl, Gullstein
109 8/å —	f k	T'73	25.0	7.0	3.5 —	—	—	0	Ole H Sandshamn, Foldfjorden
110 Må Håpet	k	T'25	24.4	7.4	4.2 Helset	20	4	0	Henning Berget, Fugivåg
111 Må Odd	f k	T'35	26.0	7.5	5.0 motor	29	6	0	Kåre Fugelsnes, Fuglvåg
112 Må Kråksund	f k	T'33	28.0	8.0	3.0 Skand	16	6	0	Adolf Bekken, Indresæter
113 Må Lom	k f	T'26	28.5	8.5	5.0 Sterko	35	5	0	S A Sørvik m fl, Leira på N.møre
114 Må Rapp	f	T'47	19.5	6.4	2.5 Marna	47	5	0	Ingb Sandvik, Gullstein
115 Må Blåfjeld	f k	T'43	31.0	9.0	6.0 Heimd	46	11	0	Johan Fjellingsdal m fl, Indresæter
116 Må Lillesund	k f	T'26	37.0	10.5	5.3 Nygrei	? 20	0	E A Ormbostad, Nordheim	
117 Må Skarven	k	T'26	26.5	8.0	3.5 Hjelset	19	4	0	Ingebrigt S Fjærvik, Indresæter
118 Må Kyrre	f	T'20	21.0	6.0	2.3 Sleipn	20	3	0	M Hammes, Leira på Nordmøre
119 Må Anne	f k	T'44	25.0	7.5	4.0 Regal	? 10	0	Hans Ersvik, Sor-Halsnes	
120 Må Angel	f	T'?	19.5	6.0	3.0 Solo	35	6	0	Ragnar Høvik, Vinsternes
121 Må Imarn	k	T'30	24.0	7.0	3.0 FM	31	6	0	Olaf Lien m fl, Fuglvåg
122 Må Sleipner	f k	T'44	27.0	7.5	4.5 Marna	44	8	0	Bernhard Soleim, Nordheim
123 Må Trygg	f	T'26	23.0	7.0	3.3 Sleipn	26	6	0	P J Tømmervåg m fl, Tømmervåg
124 Må Svint	f	T'45	24.0	7.5	4.0 FM	42	7	0	Olav Fuglevåg, Fuglvåg
125 Må Nordlys	f k	T'32	30.0	9.0	4.0 Union	32	7	0	O Klaven, Fuglvåg
126 Må Fram	f	T'25	30.0	10.0	4.0 Gideon	21	5	0	Jonas Sten, Gullstein
127 8/å —	f	T'25	21.5	8.0	2.5 —	—	—	0	Sandsh. og Seternes Notlag, Foldfj.
128 Må Ørnen	f k	T'41	28.0	8.0	3.7 Sabb	42	5	0	Kristian Rovik m fl, Tømmervåg
129 Må Stampen	f	T'30	22.0	6.0	3.0 Sleipn	20	5	0	Alfred Husklid, Tømmervåg
130 Må Kvikken	f	T'25	24.0	6.8	4.0 Heros	16	4	0	Peder O Furunes, Leira på N.møre
131 Må Ingeborg	f	T'38	30.6	9.2	4.0 Wichm	39	6	0	G Enge, Gullstein
132 Må Dan	f	T'36	23.0	7.0	3.0 Solo	36	8	0	P M Jørgenvåg, Tømmervåg
133 Må Falken	f k	T'46	24.0	7.5	3.0 FM	46	6	0	Sivert A Sørvik, Leira på N.møre
134 Må Kåre	f k	T'43	23.5	7.0	4.0 FM	43	6	0	M Sørvik, Leira på Nordmøre

M-U. Ulstein merkedistrikt.

1 Mkr Boholmen	h k	T'46	61.0	17.0	9.0 Union	46	60	4	Peter Volle m fl, Ulsteinvik
2 Mkr Bjørn	k	T'15	40.0	12.0	6.3 Finnø	? 25	1	Bjarne Nygjerde, Ulsteinvik	
3 Mkr Viking	k f	T'17	46.0	11.0	3.5 Rapp	30	35	0	Oluf H Sannes m fl, Ulsteinvik
4 Mkr Fredag	f	T'14	29.0	9.0	4.0 Skand	14	14	0	Matias Fanemel, Ulsteinvik
5 Mkr Noregg ²⁾	k	T'17	52.0	14.5	7.0 Bolind	25	32	2	Hans A Dimmen m fl, Ulsteinvik
6 Må Sverre	f k	T'22	25.0	7.5	4.0 Smevik	23	5	0	Martin S Vattøy, Ulsteinvik
7 Mkr Grøyven	kh	T'48	103.0	22.5	12.0 Diesel	42	520	0	Ulstein Havfiske, Ulsteinvik
8 Mkr Rapp	f k	T'28	28.7	9.6	3.7 Skand	18	5	1	Nils Notanes, Ulsteinvik

1) Omb. 1957. 2) Omb. 1955.

BRØDRENE AARSÆTHER a.s

Etablert 1877.

Ålesund

Rikstelefon 2800.

Filialer i Svolvær, Kabelvåg, Henningsvær og Risvær.

» » Tufjord, Ingøy, Kjøllefjord, Mehann, Vardø og Vadsø.

KJØPER FISK — LEVER — TRAN OG ROGN.

Farkostens nummer art og navn	Anvendelse	Materiale	Byggear	Lengde	Bredde	Dybde	Maskin			Eierens (den korresponderende reders) navn og postadresse	
							Hva slags	Byggear	H. K.		
9 Ms Lyn	fk	T	36	23.0	6.5	4.0	Klause	37	6	0	Nils L Sundgot, Ulsteinvik
10 Mk Snæing	k	T	33	33.7	7.0	4.0	Helset	33	14	1	Marie Nykrem, Ulsteinvik
11 Mk Fix	k f	T	12	53.0	14.0	7.2	Wichm	31	40	1	Alf Ertesvåg m fl, Ulsteinvik
12 Mk Skjold	fk	T	08	42.0	13.0	7.5	Hjelset	?	30	1	Jakob J Skjeide, Ulsteinvik
13 Mk Straumin- gen ¹⁾	fk	T	17	53.0	14.5	6.8	Brunv	34	48	1	R J Sundgot m fl, Ulsteinvik
14 Mk Peik	fk	T	32	25.0	7.0	3.3	Popul	32	6	0	Osvald N Vattøy, Ulsteinvik
15 Mk Sleipner ²⁾	fk	T	13	53.0	14.7	6.2	Nygrei	30	45	1	Nils P Våga, Ulsteinvik
16 Må Rival	k	T	43	30.0	9.0	4.4	Volda	44	10	0	Johannes I Skude, Ulsteinvik
17 Mk Sylvia ³⁾	t	T	12	45.0	13.0	7.0	Wichm	27	16	0	Bjarte Osnes, Ulsteinvik
18 Mk Von	fk	T	24	45.0	14.0	6.5	Avanc	?	25	1	Hans L Rappen m fl, Ulsteinvik
19 Mk Von	h k	T	17	41.0	13.0	6.5	Skand	17	25	1	Ingvald Knutsen, Ulsteinvik
20 Må Øyulv	f	T	16	22.0	7.0	5.0	Volda	16	5	0	Sivert Bjerknes, Ulsteinvik
21 Må Stegg	f	T	35	18.0	6.0	5.5	Hjelset	30	2	0	Martin Dimmestøl, Ulsteinvik
23 Mk Alexia	f	T	41	27.6	8.5	4.2	Grei	24	5	1	Johannes O Bakke, Ulsteinvik
24 Mk Ranmo	k f	T	10	37.9	11.2	6.0	Hein	17	14	2	Sverre Urke, Ulsteinvik
25 Mk Kvist ⁴⁾	fk	T	08	46.2	12.0	5.0	Union	30	30	1	Ole J Bakke, Ulsteinvik
26 Mk Von	k f	T	11	32.0	11.0	5.0	Volda	16	10	1	Leif L Kleiven m fl, Ulsteinvik
27 Mk Ulstein ⁵⁾	h k	T	29	57.7	15.7	7.7	Rapp	35	45	2	Svein H Ulstein m fl, Ulsteinvik
28 Må Hødd	f	T	29	29.0	5.0	4.0	Gridset	29	7	0	Fransinius Hatløy, Ulsteinvik
30 Mk Havlys 2	k h	T	18	49.0	16.4	7.5	Union	30	40	1	Rolf K Sundgot m fl, Ulsteinvik
31 D Bell	h k	S	17	110.4	19.3	9.7	damp	?	180	5	A/S Snorre, Ulsteinvik
32 Mk Hummeren	fk	T	38	26.0	8.0	4.5	Klause	38	8	1	Karsten Vattøy, Ulsteinvik
33 Må Taffjord	f	T	?	25.0	7.0	3.0	Elefant	24	6	1	Torleif Taffjord, Ulsteinvik
34 Må Kvikk	f	T	36	18.0	6.0	3.0	Hubba	35	2	0	Knut Håheim, Haddal
35 Mk Gåsa	k	T	15	31.0	11.5	6.0	Alpha	15	7	1	Laurits Hansen, Ulsteinvik
36 Mkr Balder	k f	T	47	29.0	10.0	5.0	Volda	44	10	0	Harald K Skeide, Ulsteinvik
37 Mk Ertesvåg	k f	T	12	29.0	9.0	4.2	Finnø	12	8	0	Ole K Ertesvåg, Ulsteinvik
39 Må Hatløy	fk	T	08	19.0	6.0	4.0	Ameri	16	4	0	Enok K Hatløy, Ulsteinvik
40 D Barden	h	S	14	105.3	20.1	11.1	damp	14	235	3	A/S «Skjervøys», Ulsteinvik
42 Ms Signal	f	T	24	24.0	7.0	3.5	Heimd	?	7	0	Osvald L Vattøy, Ulsteinvik
43 Mk Sandøy	f	T	22	30.8	9.6	3.7	Skand	?	6	0	Sigmund K Ulstein m fl, Ulsteinvik
44 Mk Vattøy ⁶⁾	h	T	27	55.0	15.9	8.5	Rapp	27	35	1	Peder L Vattøy m fl, Ulsteinvik
45 Må Neptun	f	T	44	18.0	6.0	2.5	FM	44	4	0	Johs J Skeide, Ulsteinvik
46 Må Astrid	fk	T	10	22.0	5.7	2.7	motor	13	3	0	Ole R Saunes, Ulsteinvik
47 Må Blægg	fk	T	17	24.0	7.0	3.0	Hjelset	16	4	0	Håkon Ulstein, Ulsteinvik
48 Mk Egil ⁷⁾	fk	T	04	53.0	15.5	8.0	Skand	?	50	1	Johs J Øverland, Ulsteinvik
49 Må Strom	f	T	10	27.0	8.0	3.0	Stabil	?	6	0	Arne E Indrefløy, Ulsteinvik

1) Omb. 1952. 2) Omb. 1950. 3) 6. Omb. 1957. 4) Omb. 1936. 5) Omb. 1946. 6) Omb. 1934 og 1939.

JOTUNS BUNNSTOFFER OG SKIBSMALINGER

EKKOLODD til fiskerflåten

Sig. S. Aarstad A/s = Bergen

Telefon 17976.

Postboks 53.

Farkostens nummer art og navn	Anvendels	Materiale Byggeår	Lengde	Bredde	Dybde	Maskin			Eierens (den korresponderende reders) navn og postadresse
						Hva slags	Byggeår	H. K.	
50 Må Fri	f	T ?	23.0	6.0	2.5 Ameri	22	4	0	Kristian Hestad, Ulsteinvik
51 Må Fela	f	T 02	21.2	6.4	2.7 Ameri	16	4	0	Elbert Håheim, Haddal
52 Mk Fiskeren ¹⁾	h k	T 07	47.0	13.5	6.8 Diesel	37	45	2	Josef P Skeide, Ulsteinvik
54 Mk Hugin	k t	T 14	40.0	14.0	6.5 Hein	18	26	1	Harald Saunes, Ulsteinvik
55 Må Brodd	f	T 38	19.0	6.5	3.0 Tennfj	?	3	0	Hans Bolnen, Ulsteinvik
56 Mk Holmen	k f	T 13	27.0	9.0	4.8 Skand	?	10	0	Johannes Håkonsholm, Ulsteinvik
60 Mk Blåtind	f k	T 35	23.4	8.5	4.2 Volda	37	7	0	Gerh Olsen Djupvik, Ulsteinvik
62 Mk Elna ²⁾	t	T 81	77.0	20.5	9.7 Brunv	39	65	0	Olav Myrseth m fl, Ulsteinvik
69 Må Per Gynt	f t	T 16	19.0	4.5	3.0 Ameri	16	4	0	Ole Håkonsholm, Ulsteinvik
75 Må Kobben	f k	T 10	25.0	7.7	3.3 Ameri	14	6	0	Brødr. Hatlæs mek. verk. A/S, Ulsteinvik
76 Må Tor	f k	T ?	21.0	7.0	3.5 Wolve	?	6	0	Marius Kleven, Ulsteinvik
80 Mk Dimna- våg ³⁾	k	T 19	60.6	15.9	7.4 Grei	25	46	1	Bj L Dimmen m fl, Ulsteinvik

M-VF. Valsøyfjord merkedistrikt.

1 Må Klaus	f	T 40	20.0	5.5	2.0 Levan	25	4	0	Ole L Vinje, Valsøyfjord
2 Må Kjell	f	T 38	21.0	6.0	4.0 Sleipn	?	5	0	Anders Kjøl, Valsøyfjord
4 Må Svanen	f	T 32	21.0	6.0	3.5 Atlant	32	5	0	Olaf Berg, Valsøyfjord
6 Ms Nordnes ⁴⁾	k	T 19	35.0	11.0	6.0 Gideon	?	13	0	M M Klatten, Valsøyfjord
7 Må Fram	f	T 31	21.0	6.5	4.0 Solo	39	6	0	Anders A Gjestad, Valsøyfjord
8 Må Mohl	f	T 34	18.0	5.0	? Sabb	30	3	0	Jaric Aresvik, Foldfjorden, Indre
9 Må Falken	f k	T 17	33.2	9.8	3.2 Gideon	14	6	0	Georg Beiten m fl, Valsøyfjord
10 Må Perfect	f	T 39	19.0	4.0	2.0 Perfek	35	3	0	Olaf Saltro, Valsøyfjord
11 Må Hildur	f	T 31	27.0	7.0	3.0 Alpha	16	5	0	Kristoffer T Henden, Valsøyfjord
13 Må Odd	f	T 36	22.3	6.4	2.7 FM	29	4	0	Endre Fjærlif, Lerviklandet
14 Må Falk	f	T 38	28.0	8.0	3.5 Volda	32	8	0	John J Valso, Valsøyfjord
15 4/A —	k f	T 20	19.5	6.0	3.0 —	—	2	0	Edv Eidsli m fl, Valsøybotn
17 Må Alma	f	T 31	17.0	5.0	3.0 Atlant	26	4	0	Harald Voll, Engjan på N.møre
18 Må Glimt	f	T 37	26.0	7.0	4.0 Glimt	25	8	0	Jakob Aresvik, Indre Foldfjord
19 Ms Bamse	f	T 39	24.0	7.5	3.5 Skand	?	6	0	Artur Landstad, Engjan på N.møre
20 Må Ternen	f	T 15	20.0	5.5	2.1 Rollo	?	5	0	Bj. Heggseth, Engjan på N.møre
21 Må Falken	f	T 43	26.0	7.5	4.5 Sabb	44	5	0	Arne Lervik m fl, Lerviklandet
22 Må Kelvin	f	T 39	24.0	5.5	4.0 Heimd	?	5	0	Oskar Otnes, Engjan på N.møre
23 Må Glimt	f	T 44	27.6	8.5	4.2 Glimt	?	8	0	Kåre Lervik m fl, Lerviklandet
24 Må Fram	f	T 24	25.0	7.0	4.0 Avanc	?	8	0	Osvald Silseth, Valsøyfjord
25 Må Sleipner	f	T 37	20.0	6.0	3.0 Sleipn	37	5	0	Halvor Haltbak, Valsøyfjord
26 Må Viltfugl	t	T 47	23.0	7.0	3.0 FM	47	6	0	Ingebrigt Hestnes, Valsøyfjord

M-VN. Vanylven merkedistrikt.

1 Må Viik	k	T 26	21.2	6.5	3.2 Volda	26	10	0	Oskar Viik, Slagnes
2 Må Sjøglimt	f	T 42	23.0	7.0	3.5 Bolind	34	8	0	Ragnvald Sandvik m fl, Fiskåbygd
3 Må Kvikk	f k	T 38	32.0	11.5	5.5 Grei	16	11	1	John Slagnes m fl, Slagnes
4 Må Snøgg ⁵⁾	f t	T 06	19.0	6.0	2.5 FM	20	4	0	Ivar O Strand, Fiskåbygd
5 Må Framstig	f k	T 30	31.0	8.0	4.0 Gideon	32	10	1	Gullik Brekke, Sylte i Vanylven

1) Omb. 1933. 2) Omb. 1946. 3) Omb. 1929. 4) Omb. 1932. 5) Omb. 1933.

SUNNMØRE OG ROMSDAL FISKESLAG

Hovedkontor: Alesund. Avd.kontor: Molde, Fosnavåg. Tillitsm. i Bud, Bjørnsund og Ona.

Telegramadresse: «Bankfisk».

M-VN Vanylven — M-VD Vartdal.

Farkostens nummer art og navn	Anvendels-	Materiale	Byggear.	Lengde	Bredde	Dybde	Maskin			Eierens (den korresponderende reders) navn og postadresse
							Hva slags	Byggedr.	H. K.	
6 Ms Nora	f	T 12	38.0	10.0	3.8	Gideon	20	6	0	Heining Nygård, Sylte i Vanylven
7 Må von	fk	T 40	22.0	7.0	3.7	Bilm	?	8	0	Anfinn Fiskå, Aheim
8 Mg Kobben	fk	T ?	30.0	11.0	6.0	Skand	?	10	0	Ole Salvik m fl, Aheim
9 Mg Parat	fk	T 30	41.7	13.0	5.7	motor	?	20	0	Slagnes notlag, Slagnes
10 Må Truls ¹⁾	fk t	T ?	19.5	6.0	3.0	motor	25	3	0	Magnus Lillebo, Sylte i Vanylven
11 Mk Haugsfjord	kh	T 15	39.0	13.5	6.7	Finn	?	30	1	Alfred L. Rønnestad, Fiskåbygd
12 Mg Elling	kf	T 42	35.0	11.0	5.4	Volda	32	18	2	Sylte Notlag v/ Isak Sylte Sylte i Vanylven
13 Må Sjølyst 2	f	T 44	24.0	6.0	3.5	Volda	44	7	0	Anders Brudevik, Fiskåbygd
14 Ms Hurii	f	T ?	23.4	6.4	3.2	Tennfj	?	3	0	Anders L. Vuk, Slagnes
15 Mkr Notmann ²⁾	fk	T 40	33.0	8.3	4.0	Volda	46	14	3	Halvd Skjervheim m fl, Sylte i V.
16 Må Torholm	fk	T 46	31.9	10.3	3.9	Bilm	28	?	3	Arø notlag, Aheim
22 M Tempo	kf	T 38	36.5	11.0	4.0	Volda	28	22	0	Oskar Vik m fl, Slagnes
23 Mk Hjalmar ³⁾	kh t	T 98	46.5	13.0	6.7	Volda	45	30	2	S. Morseth m fl, Slagnes
26 Mk Sjølyst	k	T 20	19.8	5.6	2.9	Sabb	?	5	0	Anders Brudevik, Fiskåbygd
37 Må Lyn	ft	T ?	24.0	6.0	5.0	Bilm	28	8	2	Arø Notlag, Aheim
39 Må Bølgan	tf	T 28	22.0	6.0	4.0	Helset	28	6	0	Alf G. Torlen, Fiskåbygd
41 Må Tiger	f	T 33	33.0	9.0	5.0	Hein	16	12	4	Øiv S. Vidnes m fl, Sylte i Vanylven

M-VD. Vartdal merkedistrikt.

1 D Ramoen	hk	S 07	133.1	22.6	11.3	damp	07	470	3	A/S Ramoen, Vartdal
2 Må Terje	f	T ?	22.0	5.5	3.0	Alpha	09	6	0	Laurits Alnes, Vartdal, Nordre
3 D Osnes ⁴⁾	kh	S 16	120.0	19.2	10.8	damp	16	180	3	A/S Osnes, Vartdal
4 Mk Alken	k	T 12	35.0	12.0	6.0	Alpha	13	7	1	D/S Furenak A/S, Vartdal
5 Mk Kirk- holmen ⁵⁾	kh b	S 18	118.1	20.1	10.4	W D	43	300	3	As, Vartdal Fiskeriselskap, Vartdal
6 Må Snøgg	kf	T 20	22.0	6.3	2.8	Sleipn	?	4	0	Lars Flåskjær, Vartdal
7 Mk Polhavet ⁶⁾	hk	T 18	114.1	22.2	10.8	Wichm	?	300	6	A/S Polhavet, Vartdal
8 D Furenak	ih	T 17	98.5	21.9	10.7	damp	?	136	6	D/S Furenak A/S, Vartdal
9 D Veidemann ⁷⁾	ih k	T 17	112.0	21.6	9.9	damp	?	135	6	Partrederiet Veidemann v. Pål Arseth, Vartdal
10 D Norholmen	kh	S 06	107.6	19.0	8.9	damp	06	158	5	A/S Havhesten, Vartdal
11 D Havmann	kh	S 15	114.9	21.4	10.9	damp	15	285	5	A/S Havmann, Vartdal
12 Må Bjørn	fk	T 37	19.1	5.4	3.8	Ameri	30	6	0	Odd Bjørndal m fl, Vartdal
13 Må Kvikk	f	T ?	24.0	6.0	3.0	Sleipn	27	5	1	Sigurd Hovde, Barstadvik
14 D Lepsoy	kh	S 08	104.3	19.0	9.2	damp	08	160	4	A/S Lepsoy, Vartdal
15 Mk Sjøfuglen	hk	S 02	108.0	17.5	8.7	W D	44	200	0	Pål Arseth m fl, Vartdal
16 D Hindholmen ⁸⁾	kh	S 16	109.8	19.2	9.7	damp	16	180	3	A/S Kvitøy, Vartdal
17 D Buskøy	ik h	T 25	105.0	22.7	10.7	damp	25	140	7	D/S Buskø A/S, Vartdal
18 Mkr Frøimtd	fk	T 41	28.0	8.0	4.0	Volda	41	7	1	Bjarne P. Sætre, Vartdal
19 Mk Vargen	fk	T 24	28.3	7.6	5.0	Helset	25	6	1	Ole A. Barstad m fl, Barstadvik
20 D Veslekari	ih	T 18	125.1	27.0	14.2	damp	18	280	4	D/S Furenak A/S, Vartdal
22 Mk Forsøk	fk	T 26	29.0	8.5	4.4	Hjelset	?	6	1	Nikolai Støbakk, N. Vartdal
23 Må Kvikk	f	T ?	19.0	5.5	2.9	Tennfj	?	4	0	Ingvard Rot, Masdal
24 Må Havblik	f	T ?	18.0	6.0	3.5	motor	?	3	0	Edvin Sætre, Vartdal

1) Omb. 1936. 2) Omb. 1946. 3) Omb. 1937. 4) 5) 8) Omb. 1950. 6) Omb. 1939. 7) Omb. 1942.

BRØDRENE AARSÆTHER a.s

Etablert 1877.

Ålesund

Rikstelefon 2800.

Filialer i Svolvær, Kabelvåg, Henningsvær og Risvær.

» Tufjord, Ingøy, Kjøllefjord, Mehann, Vardø og Vadsø.

KJØPER FISK — LEVER — TRAN OG ROGN.

Farkostens nummer art og navn	Anvendelse	Materiale	Byggear	Lengde	Breidde	Dybde	Maskin			Eierens (den korresponderende reders) navn og postadresse	
							Hva slags	Byggear	H. K.		
26 D Dolsey	k h	S	20	111.1	19.8	10.1	damp	?	174	4	A/S Dolsey, Vartdal
27 Må —	f	T	?	18.0	5.0	2.0	Wichm	?	3	0	Hans I Vartdal m fl, Vartdal
29 Må Sjøgløtt	f	T	44	17.0	6.0	3.5	Sleipn	28	4	0	Asbjørn Sætre, Vartdal
30 Må Joniva	f	T	?	15.9	5.7	2.2	motor	29	2	0	Ivar O Sætre, Vartdal
31 Må Sleipner	f k	T	45	17.0	5.8	3.5	Sleipn	44	3	0	Rasmus Bjerknes, Vartdal

M-VE. Vatne merkedistrikt.

1 6/Å —	f	T	35	29.0	8.0	3.0	—	—	—	3	Høgsets snurpenotlag, Midsund
2 Må Swift	f	T	?	20.0	5.0	2.5	Jaansen	30	4	0	Olav Orvik, Vatnefjorden
3 Mk Rimegg ¹⁾	k h	T	13	55.0	14.8	8.0	Skand	20	40	2	Bernhard Rimreite m fl, Dryna
4 Mk Signal 3 ²⁾	k h	T	14	52.4	14.0	6.7	Finnø	41	65	2	Hans P Vestre m fl, Midsund
5 Må Kvik	f	T	?	23.0	6.0	3.0	Tennfj	?	3	0	Peder K Drønnesund, Dryna
6 Må —	f	T	?	28.0	7.2	2.9	Skand	?	3	0	Alf Eik m fl, Vatnefjorden
7 Må Snøgg 2	k	T	34	20.5	5.5	2.5	FM	32	3	0	John Drønnesund, Dryna
8 Mk Fram	f	T	14	31.0	9.0	7.0	Heim	20	12	0	Jon Gode m fl, Dryna
9 Mk Algo	f k	T	22	48.0	10.0	7.0	Brunv	24	28	1	Karl E Høyberg, Vatne
10 4/Å —	f	T	39	23.0	5.0	2.3	—	—	—	5	Steinset notlag, Tennfjord
12 4/Å —	f	T	?	17.5	6.0	2.5	—	—	—	1	Johan Eidsvik, Tennfjord
13 4/Å —	f	T	?	20.2	6.6	3.0	—	—	—	2	Olav Hove, Vatne
14 Ms Sverre	f	T	?	22.0	6.4	3.0	Statto	24	3	1	Ragnar Håvik, Brattvåg
15 4/Å —	f	T	17	20.0	5.0	?	—	—	—	3	Harald Tenfjord, Tennfjord
16 2/Å —	f	T	10	18.0	5.0	2.6	—	—	—	3	Peder I Vatenhol, Vatne
18 Må Knapp	f	T	42	25.0	7.0	4.5	Akselv	42	7	1	Andr. P Drønnesund, Dryna
19 8/Å Snøgg	f	T	35	27.0	8.0	3.0	—	—	—	2	Ole Drønnesund m fl, Dryna
20 Mk Vesta	k h	T	80	60.0	16.4	9.0	Fram	16	93	2	Ingvald Vestre m fl, Vestrefjorden
21 Mk Argus	k k	T	24	34.5	11.4	3.6	Alpha	08	8	1	Knut Kvalsvik m fl, Hellandshamn
22 Må Hofset	f	T	98	21.5	6.7	2.5	Tennfj	18	3	1	Bendik K Hofset m fl, Vatne
23 Mk Tenfjord	f	T	18	26.5	7.7	3.8	Trygg	18	6	0	Steiner J Vadset, Tennfjord
24 Mk Lian	f k	T	29	31.0	9.5	5.0	Finnø	23	8	1	Peder I Gangstad, Dryna
25 4/Å —	f	T	41	23.0	6.0	?	—	—	—	4	Petter B O Tennfjord m fl, Tennfj.
26 Må Grei	f	T	30	23.0	7.0	3.0	Heimd	30	3	0	Olav Håbet, Midøy
27 6/Å —	f	T	12	27.0	8.0	3.3	—	—	—	6	Ulvestad Notlag, Vatne
28 6/Å —	f	T	?	28.0	8.5	3.5	—	—	—	6	Vatne nye Notlag, Vatne
29 6/Å —	f	T	?	30.0	9.0	3.8	—	—	—	6	Trygg Notlag, Dryna
30 4/Å —	f	T	?	24.0	7.0	4.0	—	—	—	4	Varnes Notlag, Dryna
31 6/Å —	f	T	?	26.0	9.5	3.5	—	—	—	6	Karl P Høgset m fl, Midsund
32 6/Å —	f	T	18	28.0	8.5	3.5	—	—	—	6	Drønnesunds Notlag, Dryna
33 6/Å —	f	T	?	28.0	8.0	2.5	—	—	—	5	Vestrefjordens Notlag, Vatne
34 4/Å —	f	T	?	16.0	6.5	3.0	—	—	—	6	Ertresvåg Notlag, Vatne
35 Ms Grei	f	T	43	22.0	7.0	4.0	Tennfj	23	3	0	Erling Høiberg, Vatne
36 6/Å —	f	T	?	29.8	9.7	3.0	—	—	—	8	Samfjords Notlag, Hellandshamn
37 4/Å —	f	T	?	25.2	8.6	2.8	—	—	—	8	Samfjords Notlag, Hellandshamn
38 4/Å —	f	T	60	26.0	7.0	2.8	—	—	—	5	Hellestrand's Notlag, Vatnefjorden
39 6/Å —	f	T	00	27.7	8.9	3.1	—	—	—	7	Tennfjordnes Notlag, Tennfjord
40 6/Å —	f	T	16	28.0	8.3	3.2	—	—	—	7	Tennfjordnes Notlag, Tennfjord
41 4/Å —	f	T	14	23.9	7.3	3.2	—	—	—	5	Skårs Notlag, Hellandshamn

1) Omb. 1937. 2) Omb. 1929 og 1941.

ELEKTRO KRAFT A.s - SKIBSINSTALLASJON
 BERGEN. Telefon. 15600. V. Muralm. 24
 12 OG 24 VOLTS ANLEGG AV FORSKJELLIGE FABRIKATA.
 SKIPSARMATUR — LYSKASTERE — INSTALLASJONER.

M-VE Vatne — M-VS Vestnes.

Farkostens nummer art og navn	Anvendelse	Anvendelse	Byggeår	Lengde	Bredde	Dybde	Maskin			Eierens (den korresponderende reders) navn og postadresse
							Hva slags	Byggeår	H. K.	
42 6/å —	f	T14	22.3	6.4	2.5	—	—	—	6 Hellands Notlag, Hellandshamn	
43 Må Rangen	f	T20	23.0	6.5	2.5	Dahl	32	5	0 Sverre Solheim m fl, Vatne	
44 Mk Bjarne ¹⁾	k	T18	38.0	11.5	5.6	Skaud	?	16	1 Fridtj. Tennøy m fl, Vatnefjorden	
45 Må Krepsen	f	T23	23.0	6.0	5.0	Ameri	22	6	0 Einar Fylling, Vatnefjorden	
46 Må Snøgg	f	T?	24.0	6.5	3.0	Tennfj	16	5	1 Karl A Steinseth m fl, Tennfjord	
48 4/å —	f	T91	18.5	5.7	2.0	—	—	—	0 Elias A Hofset, Vatne	
50 Mk Gangstad	f k	T42	48.0	16.0	8.0	Heimd	42	60	2 Bjarne Gangstad m fl, Dryna	
51 Mk Farmann	k f	T21	32.0	11.7	6.4	Håhjem	19	12	1 Ole L Eikebø m fl, Dryna	
52 Mk Heimdals ²⁾	k h	T04	51.0	14.0	5.3	Heimd	29	30	2 F S Gangstad m fl, Dryna	
54 Må Tot	f	T28	22.0	5.8	3.0	Tennfj	28	3	0 Steinar Vadset, Tennfjord	
55 Mk Kobben	f	T33	23.0	5.0	5.0	Sleipn	34	5	0 Anders Høgset m fl, Midøy	
57 Må Erling	f	T26	23.2	7.3	3.8	Tennfj	26	3	1 Peder P Vatnebol, Vatne	
58 Mkr Sogning. ¹⁾	k f t	T19	59.5	15.9	9.0	Karm	35	35	1 Karl P Høgset m fl, Midøy	
59 Mk Vaag	f	T14	32.0	11.0	5.0	Alpha	14	11	1 Harald Bøset, Vestrefjord	
60 Mk Lun	k h	T39	37.0	12.0	4.5	Brunv	39	16	1 Kristoffer Drommesund m fl, Dryna	
61 6/a —	f	T30	30.0	9.0	3.0	—	—	—	5 Gangstads Notlag, Dryna	
63 Må Pany	f k	T32	19.0	5.5	2.9	Tennfj	42	3	0 Mathias Fylling, Vatnefjorden	
64 2/å —	f	T30	18.0	4.3	2.0	—	—	—	3 Tomas Olsen Klokset, Tennfjord	
65 Må —	f	T97	19.0	6.4	2.4	B S	31	4	0 Ole H Skulstad, Hellandshamn	
66 Ms Oddnar	f k	T41	24.0	7.0	3.5	Sabb	41	4	0 Karl Helle m fl, Vatnefjorden	
68 Mk Bliks	f k	T19	37.0	13.0	6.3	Finnø	20	23	1 O Rosvik m fl, Dryna	
69 4/å —	f	T29	18.0	6.0	?	—	—	—	3 J P Tenfjord m fl, Tennfjord	
70 4/å —	f	T34	20.0	6.0	2.4	—	—	—	3 Peter K Helle, Vatnefjorden	
71 Må Von	f	T28	20.0	7.0	2.4	Alpha	?	4	0 Anton Steinset, Tennfjord	
73 Mk Von	f k	T34	29.0	8.0	3.8	Hjelset	34	6	0 Johan Orvik, Vatnefjorden	
74 4/å —	f	T44	15.0	4.9	2.4	—	—	—	1 Peter Krogseter, Vatne	
75 2/å Trio	f	T?	17.0	6.0	2.5	—	—	—	1 Kristen Arnes m fl, Vestrefjord	
76 Ms Moody	f	T46	25.0	8.0	5.0	Nogva	47	19	1 Olav Håbet, Midøy	
77 Mkr Frisko	k h	T47	70.0	19.2	9.0	Brunv	47	100	0 John Størksen m fl, Dryna	

M-VS. Vestnes merkedistrikt.

1 Mk Lervåg ³⁾	t	T88	48.3	18.3	6.4	Heimd	26	20	0 M T Osvik, Nerås
2 Må Pøyken	f	T38	22.2	6.4	2.8	Bjant	?	3	0 Bjarte Fiksdal, Fiksdal
4 Må Rapp	f	T?	22.0	5.4	2.6	Nogva	?	3	0 Olav Bjerkevoll, Tomra i Romsd.
5 Mk Lun	f	T36	31.0	9.0	4.5	Nogva	34	7	1 Niils O Fiksdalstrand, Fiksdal
6 4/å —	f	T?	22.0	7.0	3.2	—	—	—	2 Frostad nye notlag, Tomra i Romsd.
7 Må Måken	f	T35	20.7	6.2	3.4	Helset	30	5	0 Arnljot Nerås m fl, Nerås
8 Må Jan	f	T?	25.0	7.0	3.5	Møring	?	8	0 Jakob O Fiksdal, Tomra i Romsd.
9 Må Lyn	f	T28	23.0	6.0	3.0	Klause	?	4	0 Knut K Frostad, Tomra i Romsdal
10 Mk Ingvard	f k	T01	27.0	9.0	3.5	Alpha	?	6	0 Theod. Johannesen, Nerås, Vestnes
11 Mk Von	f	T?	32.0	9.0	4.0	Gideon	?	6	0 Petter P Tomren, Tomra i Romsdal
12 6/å Fram	f	T16	28.0	9.0	4.0	—	—	—	2 Lieds Notlag, Tomra i Romsdal
13 4/å Stat	f	T16	18.0	6.0	2.5	—	—	—	0 Lieds Notlag, Tomra i Romsdal
14 6/å Viking	f	T?	30.0	10.0	3.6	—	—	—	2 Viiks Notlag, Vestnes
15 4/å —	f	T?	18.0	6.0	2.9	—	—	—	0 Viiks Notlag, Vestnes
16 Mgs Frida	f	T15	75.7	21.3	8.9	Avane	19	70	1 Ivar O Øverås, Vestnes

1) Omb. 1937. 2) Omb. 1930. 3) Omb. 1944. 4) Omb. 1927.

BRØDRENE ISAKSEN A.s - Tromsø

SLIPP OG BÅTBYGGERI — SMIE — AUTOGEN OG ELEKTRISK SVEIS.
SPESIALITET NYBYGNING AV FANGSTBÅTER.Båtbygging og skipstemmermannsarbeide av enhver art utføres.
3 beddinger. Slipper inntil 70 fots fartøy.

Farkostens nummer art og navn	Anvendelse	Materiale	Byggeår	Lengde	Bredde	Dybde	Maskin			Eierens (den korresponderende reders) navn og postadresse
							Hva slags	Byggeår	H. K.	
17 4/å —	f	T 00	19.0	5.0	2.0	—	—	—	0	Holmens Notlag, Tomra i Romsdal
18 Må Vega	f	T 36	17.0	4.1	2.0	Exelle	26	3	0	P Rekdalsbakken, Rekdal
19 6/å —	f	T 06	19.5	5.8	2.0	—	—	—	0	Sverre Gjerde, Tomra i Romsdal
20 Må Nor	f	T 21	20.0	5.5	2.5	Bang	30	2	0	Kristian Hjelvik, Vestnes
21 Må Glimt	f	T 24	22.0	5.5	3.0	Helset	25	4	0	Nils Lid, Tomra
22 4/å —	f	T 28	20.6	4.7	2.7	—	—	—	1	Bårdsnes Notlag, Vestnes
23 Mkr Lom	f	T 24	31.9	8.5	4.2	Dahl	32	8	1	Anders A Gjelsten, Fiksdal
26 6/å Fiks 1	f	T 14	28.0	8.0	3.5	—	—	—	2	Fiksdal Notlag, Fiksdal
27 6/å Fiks 2	f	T 75	27.0	8.0	4.0	—	—	—	0	Fiksdal Notlag, Fiksdal
28 4/å —	f	T ?	18.0	4.0	2.0	—	—	—	0	Fiksdal Notlag, Fiksdal
29 Mkr As	f	T 40	25.0	7.0	3.5	Kamp	28	7	0	Johan R As, Vestnes
30 4/å Makrelen	f	T ?	21.7	6.8	2.2	—	—	—	4	Erik J Rekdal m fl, Rekdal
31 Må Brodd	f	T 15	23.0	7.0	5.0	Klause	20	3	0	Martin M Håseth, Vestnes
32 6/å —	f k	T 91	20.0	6.0	3.7	—	—	—	2	Tomrens Notbr., Tomra i Romsdal
33 6/å —	f	T ?	25.0	8.0	3.0	—	—	—	3	Frostad eldre Notlag, Tomra i R.
34 6/å —	f	T 27	27.0	7.5	3.0	—	—	—	3	Langsten Notlag, Tomra i Romsdal
35 Må Svanen	f	T 21	24.8	7.2	3.4	Helset	21	6	0	Berge Nakken, Fiksdal
36 Må Erik	f	T 33	23.0	6.0	3.0	Hjelset	?	6	0	Bernt Fiksdal m fl, Vestnes
37 Må Tarten	f	T 31	18.0	6.0	2.4	Tennfj	?	3	0	Aagaard Berg m fl, Vestnes
38 Må Nordlys	f t	T 36	25.0	7.8	3.8	Helset	?	3	0	Ivar O Øverås, Nerås
39 Må Turid	f	T 36	20.0	7.0	5.0	Hjelset	26	3	0	Jonas Bjørnerem, Rekdal
40 Mk Lun ¹	k	T 13	45.0	14.0	5.8	Grei	?	32	1	Lars A Vik, Vestnes
41 Må Bruse	f	T 32	20.4	6.0	2.5	Ameri	?	4	0	Arne Larsen Vik, Vestnes
43 Må Al	f	T 39	17.0	5.0	2.0	Solo	39	3	0	Erling I Gjelstenli, Rekdal
44 Ms Gjendin	f	T 18	30.0	10.0	4.5	Helset	18	8	0	Johan Lid, Vestnes
46 Må Arny	f	T ?	20.0	6.0	5.0	Tennfj	30	3	0	Gunnar Bakken, Vestnes
48 Må Glimt	f	T 43	24.0	7.0	3.3	Tennfj	32	3	0	Mikkal Stokkeland, Vestnes
51 Må Lyn	f	T 00	22.0	7.0	3.0	Tennfj	17	3	0	M Haseth, Vestnes
52 Mk Jens	f	T 43	23.0	7.0	3.0	Rakne	28	5	0	Oluf Vestnes, Vestnes
53 Må Glimt	f	T 43	23.0	7.0	3.5	Hjelset	?	4	0	Anton Kongselv m fl, Nerås
54 Må Fred	f	T 45	20.0	6.0	3.0	Sleipn	45	4	0	Solfryd O Rekdal, Rekdal
55 Må Kvikk	f	T 45	28.0	8.5	5.0	Marna	45	8	0	Ole O Vik, Vestnes
56 Må Snøgg	f	T 46	19.0	5.8	2.5	motor	?	6	0	Leif Salthammer, Vestnes

M-VØ. Vegøy merkedistrikt.

1 ?/å —	f k	T ?	19.0	6.0	2.6	—	—	—	2	Straume Notlag, Vågstranda
2 Må —	f	T 18	27.0	9.0	3.5	motor	?	6	1	Arne Stangenes, Rødven
3 Må Måken	f k	T 39	19.0	6.5	3.5	FM	37	2	0	Kolbjørn Bårdsnes, Afarnes
4 Må Otto	f	T 18	22.3	6.7	2.9	Heimd	18	5	0	Arne Sæbo, Rødven
5 Må Ørn	f	T 31	24.0	6.1	3.0	Helset	31	6	0	Jens Bjerke m fl, Vågstranda
6 Mkr Koralen	k f	T 45	30.0	9.0	5.0	Heimd	44	11	0	Sverre J Strømme m fl, Vågstranda
7 Må Lerken	f	T 24	20.0	6.0	2.9	motor	?	3	0	Knut Hammervoll m fl, Rødven
8 Mk Stabil	f	T ?	36.0	12.0	4.5	Finno	15	18	0	Martin Nesje, Nesjestranda
9 Må Gnisten	f	T ?	24.0	5.0	3.0	Regal	?	4	0	Ludv Sekkeseter, Sekken
10 Må —	f t	T 20	19.8	6.7	2.9	Gideon	20	3	0	Oddmund Vollan, Sekken

1) Omb. 1923.

KOBBERSTOFF

„DET GROFRI STOFF“

Farkostens nummer art og navn	Anvendelse	Materiale Byggeår	Lengde	Bredde	Dybde	Maskin			Eierens (den korresponderende reders) navn og postadresse	
						Hva slags	Byggeår	H. K.		
11 Må Jarl ⁴⁾	ft	T 18	24.4	8.0	3.6	Nogva	21	3	0	Knut Lybergsvik, Rødven
12 Må Leo	f	T 31	27.0	9.9	3.4	Brunv	?	10	0	Via Notlag, Åfarnes
13 Må Laksen	ff	T 36	20.0	6.5	3.5	Glimt	?	5	0	Arne Stangenes, Rødven
14 Må Odd	ff k t	T 25	33.0	9.0	4.0	Glimt	34	9	2	Holmenstranda notlag, Åfarnes
15 Ms Duen ²⁾	t	T ?	44.0	15.0	6.0	Hjelset	23	20	0	Tomas Solheim, Nesjestranda
17 Mk Alise 1	t	T 08	66.6	18.7	8.0	Wichm	40	50	0	Kaspar Nesje, Nesjestranda

M-V. Vigra merkedistrikt.

1 Må Sleipner	f	T ?	22.0	6.0	2.1	Tennfj	?	3	0	Lars J Gjosund m fl, Vigra
2 Mk Reimann ³⁾	h k	T 19	55.0	15.3	6.3	Finne	27	50	3	Nils H Gjosund m fl, Roald
3 Mk Prins Olav	k	T 38	42.0	13.5	6.8	Håhje	38	35	2	Peder P Roald m fl, Roald
4 Mkr Molnes	kh	T 48	52.4	17.0	7.9	Skand	31	40	2	Nils S Molnes m fl, Roald
6 Mk Fram ⁴⁾	k	T 14	44.0	13.5	7.0	Håhje	35	40	2	Andreas Furnes m fl, Roald
7 Mk Signal ⁵⁾	k	T 15	50.0	14.5	7.5	Rekord	43	45	3	Hans Gjendem, Roald
8 M Enebu	k	T 15	24.0	6.5	4.0	Hjelset	18	3	0	Petter Dyp, Roald
10 Mk Signal	f	T 29	30.0	9.0	4.0	motor	29	6	0	Johannes Blindheimsvik, Roald
12 Mk Frithjof	k	T 13	33.0	11.5	5.3	Rekord	19	14	1	Ole N Røsvik m fl, Roald
13 Må Rex	f	T 25	19.0	5.3	2.6	motor	30	6	0	Johan Roald, Roald
14 Mk Forsøk	k	T 28	36.0	12.5	6.0	Brunv	35	35	2	Nils N Gjosund m fl, Roald
15 Mkr Kjell	ff k	T 44	27.0	8.0	3.7	Sabb	44	5	1	Nils Sønderland, Roald
17 Må Vaktmann	f	T 17	19.0	5.5	2.5	Vaktm	24	4	0	Mindor Martinusen, Roald
18 Må —	f	T ?	30.0	9.0	5.0	—	—	—	1	Roald Sildenotlag, Roald
19 Ms Svarven	ff k	T 25	18.0	6.0	3.0	Nogva	?	4	0	Ola K Molnes, Roald
20 Må Pål	f	T 30	21.0	6.0	3.5	Sleipn	30	4	0	Knut J Molnes, Roald
21 Må Snøgg	f	T 04	17.0	5.0	3.0	Ameri	?	1	0	Petter Synnes, Roald
22 D Langenes ⁶⁾	h k	S 07	106.6	19.3	9.1	damp	07	140	3	Sevrin S Roald, Roald
23 Må Kviten	f	T 20	18.0	6.0	3.5	Real	30	5	0	Severin O Roald, Roald
24 Må Trygg	ff k	T 02	20.0	6.0	2.4	Tennfj	19	3	0	Hans L Synnes, Roald
25 Må Snøgg	f	T ?	20.0	6.0	2.6	Tennfj	?	3	0	Syerre M Røsvik, Roald
27 Må Snøgg	ff k	T 35	18.0	6.0	2.3	Archi	46	2	0	John L Rørvik, Roald
28 Mk Ingolf	k	T 13	41.3	14.5	7.0	Håhje	38	45	3	Martinus E Røsvik m fl, Roald
29 Mk Rolf ⁷⁾	h	T 16	30.5	14.5	7.0	Finne	35	50	3	Ola N Synnes m fl, Roald
30 Mk Torberg	h k	T 97	40.0	14.0	6.0	Finne	35	50	3	K I Synnes m fl, Roald
31 Mk Lun	k	T 30	31.0	10.0	4.8	Hein	25	7	1	Andrias R Synnes m fl, Roald
32 Mk Fred ⁸⁾	kh	T 19	44.6	13.6	6.7	Finne	18	15	2	Johan I Roald m fl, Roald
33 Mk Alf ⁹⁾	k	T 93	40.8	16.9	5.7	Finne	13	28	3	Karl I Roald m fl, Roald
34 Må Rex	ff k	T 40	25.0	6.4	3.3	Volda	?	6	0	Sverre O Roald, Roald
35 Ms Real	ff k	T 42	33.0	10.0	5.0	Kamp	10	10	0	A H Blindheimsvik, Roald
36 Mk Elieser ¹⁰⁾	kh	T 02	45.0	15.0	7.8	Tuxha	12	28	3	Ole B L Roald m fl, Roald
37 Ms Måsen	f	T 23	22.0	5.0	3.0	Tennfj	?	3	1	Per K Molnes, Roald
38 Mk Brimnes	kh	T 17	35.0	13.0	6.0	Hein	16	14	2	Lars E Røsvik m fl, Roald
40 Mk Flid	k	T 12	41.0	12.5	6.3	Union	?	50	1	Johan Furnes, Roald
45 Mkr Jim	k	T 45	30.0	9.0	4.8	Finno	14	7	1	Ivar Blindheim m fl, Roald
48 Må Erkna	ff k	T 44	19.0	6.0	2.1	Stuart	44	4	0	Johan O Roald m fl, Roald
50 Mk Rolf	ff k	T 13	32.0	12.0	5.5	Grei	35	19	1	Hjalmar Roaldsnes m fl, Roald
57 Ms Forsøk	kh	T 06	18.0	6.0	3.3	Sleipn	19	5	0	Storker K Synnes m fl, Roald
58 Må Egil	f	T 31	23.0	7.0	3.0	Nogva	32	7	0	Karl K Synnes m fl, Roald

1) Omb. 1929. 2) Omb. 1924. 3) 8) Omb. 1938. 4) Omb. 1935. 5) Omb. 1937 og 1946. 6) 10) Omb. 1930.
7) Omb. 1937. 9) Omb. 1923.

MONOPOL'S KOBBERSTOFF

Farkostens nummer art og navn	Anvendelse	Materiale Byggear	Lengde	Bredde	Dybde	Maskin			Eierens (den korresponderende reders) navn og postadresse
						Hva slags	Byggear	H. K. F. & fangsbr.	
71 Må Sleipner	f k	T 04	20.1	5.9	3.3	Sleipn	19	4	0 Rasmus O A Synnes m fl, Roald
72 Må Rolf	k f	T 18	25.0	6.0	2.5	Tennfj	16	3	0 Bernt G Røsvik, Roald
76 Mk Lun	k	T 14	32.0	12.0	5.8	Alpha	36	11	1 Jakob L Rørvik m fl, Roald
80 Må Trio	f k	T 00	18.0	6.0	2.2	Ameri	16	4	0 Olaus A Synnes, Roald
84 Må Skjold	f	T ?	23.5	6.8	3.5	Ameri	17	4	0 Peter L Dyb, Roald
86 Mk Real	k f	T 25	34.0	11.5	5.6	Finnø	21	13	2 O J Roaldsand, Roald
93 Må Kvik ¹⁾	f	T ?	20.0	6.5	3.0	Rapp	19	3	0 J H J Blindheim, Roald
94 Mk Robert	k	T 16	33.0	12.0	5.3	Hein	?	14	2 S S Blindheimsvik, Roald
96 Mk Fri ²⁾	k h	T 19	36.0	12.5	6.0	Hjelset	33	16	1 Ole K Molnes m fl, Roald

M-VA. Volda merkedistrikt.

1 Må Viking	f t	T ?	29.7	7.4	?	Rekord	35	7	1 S M Høydal, Høydal på Sunnmøre
2 Må Geitungen	f	T 21	21.5	7.5	3.0	Ameri	?	5	0 P J Kornberg, Folkestadbygd
3 Ms Havdur	k	T 26	39.0	11.0	5.7	Volda	39	22	1 Jakob J Lid, Berknes
4 Må Lerken	f	T 20	20.0	4.0	2.9	Evinru	38	2	0 Knut S Egseth, Volda
5 Må Per	f	T ?	17.0	5.0	3.0	Ameri	?	4	0 P G Kornberg, Volda
6 Må Fart	f	T 38	23.0	6.4	3.2	Hjelset	?	6	0 Rasmus Åsebo, Nautvik
9 Må Kvik	f	T ?	18.0	4.5	2.0	Ameri	17	4	0 Jon Søvik, Volda
10 Må Levan	f	T 24	25.0	8.0	5.0	Levan	19	8	1 Holsviks Notlag, Austefjord på Sunnmøre
11 Må Gunnar	f	T 45	27.0	8.2	4.2	Volda	45	7	0 Olaf Bjørneset, Volda
12 Må Fart	f	T 37	19.0	5.3	3.0	Bilm	27	12	0 M M Høydal, Høydal på Sunnmøre
13 Mk Leik	k	T 12	32.0	11.0	5.0	Gideon	12	6	0 N Elmassen, Berknes
14 Må Frost	f t	T 26	20.0	5.0	2.5	Ameri	24	4	0 J M Høydal m fl, Høydal på S.møre
15 Ms Sverre	f t	T 19	19.0	6.0	2.5	Tennfj	33	4	0 Karl Nilsen, Volda
16 Må Lars	f	T 45	16.5	6.0	2.7	motor	?	5	0 Lars Høydalsvik, Høydal på S.møre
17 Ms Skarstein	t f	T 40	23.0	6.4	3.5	Volda	41	7	1 R Bjørneset m fl, Straumshamn
18 Mk Trygve	k	T 09	32.1	11.3	5.1	Kamp	08	10	1 Ole J Arsætøy m fl, Austefjorden på Sunnmøre
19 Må Merkur	f	T 44	20.0	6.0	2.8	Ameri	19	4	0 Johan H Høydal, Høydal på S.møre
20 Mg Litleveiren	t	T 37	29.0	9.6	4.4	Nygrei	28	18	1 Arset notlag, Skjeret
21 Mk Bjørn Viking	k t	T 15	23.0	8.0	3.3	Tennfj	16	5	0 Ola M Bjørneset, Straumshamn
23 Må Trvgg	t f	T 26	24.0	7.0	4.0	Volda	26	5	0 Halftan Aasebo, Folkestadbygd
24 Må Snøgg	f	T 23	23.0	6.0	3.0	Bolind	29	6	0 Sverre S Bjerkvik, Volda
25 Mk Teisten	k	T 14	28.0	10.0	5.0	Bolind	?	12	1 Harald K Ervik, Volda
26 Må Sleipner	k t	T 18	22.0	7.0	2.9	Sleipn	18	5	0 Bjerknes Notlag, Volda
27 Ms Gunhild ³⁾	f t	T ?	46.0	17.4	5.9	Wichm	?	30	0 Karl Arset, Volda
28 Må Kjell	f	T 45	21.0	6.0	3.2	F M	45	6	0 Alf Hamre, Austefjorden på S.møre
29 Må Flint	f t	T 24	16.0	5.0	2.3	Evinru	24	2	0 Sivert M Bjørneset, Straumshamn
30 Må Møring ⁴⁾	f	T 10	23.0	7.0	4.1	Nogva	22	3	0 Elias Meek, Straumshamn
31 Mk Forsøk	k	T 12	32.0	11.5	5.5	Volda	19	10	1 H K Øksnøy m fl, Berknes
32 Må Frigg	f	T 45	19.0	6.0	2.4	Ameri	?	4	0 Odd Mekstrand, Folkestadbygd
33 Ms Elbred ⁵⁾	t	T ?	53.8	18.2	5.7	Laval	37	30	0 Erlander M Bredland, Volda
34 Mk Harvidd	k	T 19	56.0	16.7	9.1	Volda	46	60	2 Rasmus J Meek, Straumshamn

1) Omb. 1924. 2) Omb. 1937. 3) Omb. 1944. 4) Omb. 1941. 5) Omb. 1936 og 1945.

SUNNMØRE OG ROMSDAL FISKESALSLAG

Hovedkontor: Ålesund. Avd.kontor: Molde, Fosnavåg. Tillitsm. i Bud, Bjørnsund og Ona.

Telegramadresse: «Bankfisk».

Farkostens nummer art og navn	Anvendelse	Materiale Byggeår	Lengde	Breidde	Dybde	Maskin			Eierens (den korresponderende reders) navn og postadresse
						Hva slags	Byggeår	H. K.	
35 Må Tjelden	f	T'36	16.0	5.0	2.2	Evinru	?	2	0 Lauritz Lid, Volda
36 Ms Troll	k	T'19	26.0	8.0	3.8	Hjelset	20	3	1 E J Øksnøy m fl, Berknes
37 Må Kile	tk f	T'27	24.6	7.4	4.0	Marna	27	6	0 Johan D Kile, Straumshamn
38 Må Sleipner	kt	T'20	21.0	6.0	3.3	Sleipu	20	4	0 A J Mjeltevik m fl, Straumshamn
41 Må Knoll	f	T'40	16.0	5.0	2.8	Ameri	?	2	0 Olaf Krumsvik, Folkestadbygd
42 Ms Brislingen	f	T'35	29.5	10.5	4.8	Rapp	30	15	2 Havik Notlag, Austefjorden på Sunnmøre
43 Må Marna	t	T'16	20.0	8.0	3.0	Marna	28	5	0 Arne P Bjørnesæt, Straumshamn
44 Må Tor 2	t	T'20	24.0	8.0	3.4	Heimd	20	5	0 O P Hjelle m fl, Volda
45 Mk Lerka	fk	T'24	36.0	12.0	5.5	Alpha	14	14	0 G Løyøy m fl, Volda
46 Må Timann	fk	T'?	33.8	10.7	4.8	Union	34	15	0 Hølsvik Notlag, Austefjorden på S.
47 Må Tor	f	T'47	18.0	5.0	2.8	Sleipn	33	4	0 Johan Bjerknes, Berknes
48 Mk Glimt	k	T'17	35.0	12.5	6.2	Rekord	17	16	1 J O Bjørnesæt m fl, Straumshamn
49 Må Rapp	ft	T'20	20.0	6.0	2.8	Regal	20	4	0 M H Høidal, Høydal på Sunnmøre
50 Mk Fisk	kt	T'20	28.0	10.5	4.3	Volda	44	14	0 Ola Krumsvik, Volda
51 Må Sleipner	kt	T'20	18.0	5.7	2.3	Sleipu	20	4	0 S Mekstrand m fl, Straumshamn
52 Må Svarten	f	T'10	15.0	4.0	2.0	Evinru	?	2	0 Tor Skrubbene, Volda
53 Må Snål	f	T'39	19.0	6.0	3.2	Bilm	24	24	0 Elias K Høydal, Volda
54 Må Fangst- mann	k	T'30	29.0	9.0	5.0	Hjelset	20	8	0 Andr J Arsetøy m fl, Volda
55 Mkr Torleif	f	T'42	25.0	8.0	4.3	Volda	42	10	0 Anders H Høydalsvik, Høydal på S.
56 Må Snøgg	fk	T'36	30.0	8.0	3.8	Rapp	29	17	1 Rasmus Hamre m fl, Austefjorden på Sunnmøre
58 Må Alken	k	T'00	26.0	7.0	3.3	Ameri	20	4	0 K Vikestrand, Høydal på S.møre
59 Må Sleipner	kft	T'39	21.0	6.5	4.0	Statt	37	5	0 Nils S Høydalsnes, Høydal på Sunnmøre
60 Må Færdig ¹⁾	ft	T'?	25.6	7.7	3.3	Gray	?	5	0 Ole J Arsetøy, Skjeret
62 Ms Snøgg	fk	T'41	29.0	8.2	4.0	Volda	41	12	0 Elias Finvik m fl, Volda
64 Må Dreng	ft	T'28	21.0	6.5	3.0	Marna	28	4	0 Sivert R Høidalnes, Volda
66 Mk Lun	k	T'24	27.7	9.0	4.3	Finno	36	14	1 Einar E Olsen, Volda
67 Må Basken	k	T'28	21.0	6.5	3.5	Sabb	32	3	0 Harald H Skjeret, Volda
69 Må Sabb	f	T'28	20.0	6.0	3.0	Sabb	33	3	0 Jakob Folkestad, Volda
70 Må Glimt	f	T'15	20.0	5.0	3.0	Tennfj	?	5	0 Einar Brende, Volda
71 Må Mergus	f	T'39	12.7	4.6	1.7	Archi	?	3	0 Kristian Høidal, Volda
72 Må Tjelden	f	T'43	19.1	5.4	2.6	Høibak	43	4	0 Sigvald Høibakke, Volda
73 Ms Vikenes ²⁾	t	T'?	50.0	16.5	7.0	Wichm	?	25	1 Knut K Aarseth jr., Volda
74 Må Snål	t	T'27	18.0	5.5	3.0	Hubba	23	4	0 Karl Folkestad, Folkestadbygd
75 Mk Glimt	kf	T'39	28.0	9.5	5.3	Finno	24	18	0 Sivert S Myhre, Volda
76 Må Rollo	fk	T'40	23.0	7.0	3.6	Sabb	41	5	0 Ole S Aasebo, Volda
77 Må Pjakken	f	T'40	14.0	5.0	2.5	motor	40	3	0 Paul Mork, Volda
78 Må Bjørn	fk	T'37	22.0	6.3	3.0	Hjelset	29	4	0 Knut H Yksnøy, Volda
79 Må Volda	fkt	T'41	22.0	6.0	3.0	Volda	42	4	0 Sigurd Steinsvik, Volda
80 Må Tumoen	f	T'14	19.0	5.0	3.3	motor	14	3	1 Andr. Engeset, Volda
83 Ms Turist	f	T'33	30.0	8.0	5.4	Volda	18	10	0 Sivert Lid, Volda
84 Må Pjakken	f	T'39	15.0	5.0	1.8	Evinru	39	2	0 Georg Rønnestad, Volda
85 Må Brunle	f	T'32	14.5	5.0	1.7	Evinru	37	3	0 Sivert H Geitvik, Volda
86 Må Lom	f	T'16	21.0	6.0	3.0	Volda	16	3	0 Sigurd Mek, Volda

1) Omb. 1931 og 1937. 2) Omb. 1930.

Statens Kjøleanlegg og Fryseri - Ålesund

Telefoner 3144.

Opprettet 1920.

Form. 3353.

IS OG AGNSILD etc. Betjening døgnet rundt.

Farkostens nummer art og navn	Anvendelse	Materiale	Byggeår	Lengde	Bredde	Dybde	Maskin			Eierens (den korresponderende reders) navn og postadresse	
							Hva slags	Byggeår	H. K.		
87 Må Kvikk	f	T	42	18.1	5.7	2.3	Gjersd	42	3	0	Lars M Gjersdal, Volda
88 Må Andanes	f	T	70	68.0	19.5	3.0	Gideon	35	35	1	Brødr, Årseth, Volda
89 Må Sport	f	T	30	20.0	5.7	2.5	Meteor	?	?	0	Anders Nautvik, Nautvik
90 Må Marta	f	T	39	15.9	4.8	?	Høibak	39	5	0	Håkon Svendsen, Volda
93 Må Sverre	k f	T	39	33.0	10.5	6.4	Bolind	39	12	0	Anders B Nautvik, Volda
94 Mkr Brødrene	f t	T	43	29.0	8.2	4.5	Volda	07	8	0	Jon Folkestad m fl, Folkestadbygda
96 Må Lerken	f	T	44	15.0	6.0	2.0	Archi	?	?	4	Ivar Hamsås, Volda
97 Må Rabb	f	T	31	15.0	5.0	2.3	Ameri	?	?	3	Bjarne Egset, Volda
99 Mkr Makrel	f	T	?	26.0	8.0	4.0	Helset	36	6	1	Løfolls Notlag, Austefjorden
100 Må Skytten	f	T	42	17.0	5.0	2.3	Ameri	?	?	3	Steffen Fjelle, Austefjorden

M-VL. Voll merkedistrikt.

1 Må Roar	f	T	18	25.0	8.5	3.5	Stabil	15	8	0	Reidar Skjelbastad, Innfjorden
2 Må Wien	f	T	18	38.0	11.0	6.0	Heimd	33	20	0	Torvald Lien, Innfjorden
3 Må Trygg	f t	T	?	24.0	6.0	3.0	Ø M	23	3	0	Paul Sæth, Innfjorden
4 Må Ruth	t	T	02	47.0	14.0	5.6	Skand	06	25	0	R Skjelbastad m fl, Innfjorden
6 Må Årvak	f	T	20	25.5	6.4	3.2	Heimd	20	6	0	Olaf O Lien, Innfjorden
7 Må Ørretten	f	T	34	24.0	6.0	4.0	Bilm	?	35	0	Oddleif Søvik, Måndalen i Romsd.

M-ØL. Øksendal merkedistrikt.

1 Må Hauk	f	T	30	31.0	9.0	7.0	Heimd	29	7	0	Peder Solhjell, Øksendal
3 Må Laksen	f	T	34	23.0	7.0	3.5	Gideon	32	4	0	Ole Flåøy, Alvundeid
4 Må Eika	f	T	35	29.0	9.0	4.0	Bolind	?	8	0	Martin Ødegård m fl, Øksendal
5 Må Von	f	T	43	34.0	10.1	6.4	Heimd	?	11	0	Magnar Flåøy, Alvereidet

M-ØE. Øre merkedistrikt.

1 Må Kvik	f	T	20	24.0	6.0	4.0	Heimd	20	3	0	Kr Lågeide Øre, Batnfjordsøra
3 Må Ane	f	T	?	22.0	4.0	7.0	Atlant	?	4	0	Oskar Sandnes, Batnfjordsøra
4 Må Havblink	f	T	40	24.0	7.0	4.0	Alda	47	8	0	Fr Ødegård, Batnfjordsøra
5 Må Batnfjord	t	T	?	88.0	19.8	7.0	Bolind	?	122	1	K Indergård, Batnfjordsøra
6 Må —	f t	T	?	22.0	6.0	3.0	C Perf	33	4	0	E J Fjeldal, Torvikbuk
7 Må —	f	T	24	20.0	7.0	2.8	Glimt	25	4	0	Johan J Astad, Batnfjordsøra
8 Må Rapp	f	T	06	23.0	8.0	3.0	Heimd	10	5	0	Oskar K Solenes, Batnfjordsøra
9 Må Astad	f k	T	45	29.0	9.0	3.5	Furset	46	8	2	Ole B Astad, Batnfjordsøra

M-ØG. Ørskog merkedistrikt.

1 4/å Mågen	f	T	34	22.0	6.0	2.5	—	—	—	1	Ludv Larsen m fl, Sjøholt
2 Må Paul	f	T	47	24.0	7.3	4.0	Klause	43	4	0	Petter Vindsnes, Sjøvikdal
3 Må Sandaf	f	T	?	17.5	5.5	2.5	motor	?	?	0	Birger Skarboe, Sjøholt
4 Må Lasse	f	T	47	21.0	6.0	3.0	F M	47	6	0	Amund Bjørnevig, Sjøvikdal
5 Må Glimt	f	T	47	19.0	6.0	3.0	Sabb	40	4	0	Oluf Rønes, Sjøvikdal
6 Må Spurven	f	T	34	16.0	5.0	2.0	Hubba	?	?	0	Odd Amdam, Sjøholt
7 Må Fram	f	T	15	28.0	8.0	3.8	Kamp	13	8	0	Peter R Lindsethvik, Sjøholt

ESOGASOIL — BENSIN — PETROLEUM



SMØREOLJER



A.s VESTLANDSKE PETROLEUMSCOMPAGNI

M-ØG Ørskog — M-AS Asskard.

Farkostens nummer art og navn	Anvendelse	Materiale Byggeår	Lengde	Breidde	Dybde	Maskin			Eierens (den korresponderende reders) navn og postadresse
						Hva slags	Byggeår	H. K.	
8 4/å Kvik	f	T'90	16.0	4.0	1.7	—	—	—	0 Mikal Matisen, Sjøholt
9 4/å Tor	f	T'10	17.3	4.5	2.0	—	—	—	0 Nils A Sjøholt, Sjøholt
10 Må Snøgg	f	T'45	18.0	5.5	3.0	Sleipn	45	3	0 Anton Bjermeland, Sjøholt
11 Må Valo	f	T'47	19.0	6.0	3.0	Tennfj	?	3	0 Olaf Sandvik, Søvikdal
12 6/å Fram	f	T'95	31.1	9.1	3.6	—	—	—	1 A/S Sjølternes Notbruk, Sjøholt
14 Mk Sverre	f	T'13	26.0	9.0	5.0	Hjelset	13	3	0 Ragnvald Søvik m fl, Søvikdal
16 4/å Nansen	f	T'15	31.5	8.9	3.3	—	—	—	2 Russebø notlag, Sjøholt
17 Mk Flint	f	T'32	34.0	11.0	4.5	Rapp	32	15	3 L/L Flintbruket, Sjøholt
18 4/å Arne	f	T'28	17.0	4.0	2.0	—	—	—	0 Rikard Sjøholt, Sjøholt
19 4/å Kalla	f	T'34	16.5	4.0	1.8	—	—	—	0 Laurits Kjernes, Sjøholt
21 4/å Parat	f	T'07	16.0	4.0	2.0	—	—	—	0 Lars P Sjøholt, Sjøholt
27 7/å Flindten	f	T'34	28.0	9.0	3.5	—	—	—	1 Flindts Notbruk, Sjøholt

M-Ø. Ørsta merkedistrikt.

1 Må Fangst	f	T'25	18.0	5.5	2.8	Hjelset	25	4	0 Jakob Høydal m fl, Ørstavik
2 Mk Eljan	k	T'11	32.5	12.0	5.4	Alpha	11	7	2 Johan O Liadal m fl, Håvoll
3 Må Solon	fk	T'38	25.0	6.0	3.0	Rapp	30	4	0 Ole Kvalsund, Ørstavik
4 Må Marna	f	T'32	19.0	4.5	3.0	Marna	31	4	0 Joakim Raudøy, Håvoll
5 Må Miri	f	T'30	15.0	4.5	3.0	Evinru	30	2	0 Sverre Bratteberg, Ørstavik
6 Ms Real	fk	T'45	25.0	7.0	3.9	Real	?	8	0 Ola Fuglseth, Ørstavik
8 Må Snapp	f	T'19	22.0	5.0	3.0	Tennfj	20	3	0 Elias Opsal, Ørstavik
10 Mk Pål	fk	T'20	29.5	9.0	4.2	Hjelset	23	6	0 Jon R Steinnes m fl, Ørstavik
11 Må Odd	f	T'?	22.0	6.0	3.0	Bilm	?	10	0 Hans S Velle, Ørstavik
18 Må Rolf	kf	T'20	20.0	5.0	3.0	Tennfj	20	3	0 Johan S Raudøy, Håvoll
19 Må Mjølner	kf	T'15	20.0	7.0	5.6	Sterko	15	5	0 Petter Raudøy, Ørstavik
27 Må Brodd	f	T'26	15.8	5.0	1.9	Ameri	23	2	0 Rasmus P Steinnes, Rustene
29 Må Kvikk	kf	T'10	24.0	5.5	2.5	Favori	10	3	0 Jon Rudi, Rustene
33 Mgs Mor	t	T'93	83.7	21.5	8.7	Bolind	15	40	0 Joh S Velle, Ørstavik
34 Må Steine	fk	T'?	23.0	7.5	5.0	Volda	45	7	0 Sverre Steinnes, Rustene
40 Må Alken	f	T'35	20.0	5.7	2.4	Wichm	34	4	0 Mads Steinnes, Rustene
44 Må Marna	f	T'40	19.0	5.0	3.0	Marna	30	5	0 Karstein Nupen, Ørstavik
46 Må Bris	f	T'29	20.0	6.0	2.9	FM	38	4	0 Karsten Halse, Håvoll
47 Må Bollmart	f	T'33	22.0	5.0	4.0	Tennfj	25	3	0 Johan O Liadal m fl, Håvoll
50 Mkr Snøgg	fk	T'46	30.0	10.0	4.5	motor	?	18	0 Andreas Moe, Ørstavik
54 Må Esther	f	T'41	17.0	4.8	2.1	motor	27	3	0 Sigurd Dahl, Ørstavik
59 Mk Smart	ft	T'31	29.0	8.0	4.7	Wichm	?	8	1 Sverre A Moe, Ørstavik
60 M? Knotten	ft	T'?	31.0	8.0	4.0	Stabil	25	8	1 John Sætre m fl, Ørstavik
61 Mk Gjendin	f	T'?	29.2	9.3	4.7	Hein	?	8	0 Karl Rudi, Rustene
62 Mk Avance	t	T'84	66.5	18.3	8.3	Avanc	16	30	0 Palmer Hønen, Ørstavik
63 Må Kubben	f	T'35	21.0	6.0	4.0	Regal	?	4	0 Rolf Digrenes, Rustene

M-AS. Asskard merkedistrikt.

15 Ms Havgula	fk	T'12	35.0	14.5	7.0	Gideon	15	18	0 John Sæther m fl, Bøfjorden
20 Må Sleipner	f	T'35	20.0	6.0	2.5	Sleipn	27	5	0 Thore Dragseth, Bøfjorden
21 Må Meteor	f	T'28	22.0	6.0	2.0	Meteor	20	3	0 Bastian Settem, Bøfjorden
22 Mk Trygg	fk	T'30	32.0	11.0	5.0	Gideon	25	6	0 Arne Todal, Bøfjorden

EKKOLODD til fiskerflåten
Sig. S. Aarstad A/s - Bergen

Telefon 17976.

Postboks 53.

Farkostens nummer art og navn	Anvendelse	Materiale	Byggeår	Lengde	Bredde	Dybde	Maskin			Eierens (den korresponderende reders) navn og postadresse
							Hva slags	Byggeår	H. K.	
25 Må Falken	f k	T 23	22.0	6.5	5.0	Helset	33	5	0	Nils Todal, Bjørfjorden
26 Må Fisk	f	T 43	21.0	5.0	3.0	Meteor	29	3	0	Hans Hoås, Bøfjorden
27 Ms Kvitholmen	t	T 97	43.0	14.0	6.0	Levan	15	25	0	Magnar Bøklepp, Bøfjorden
28 Må Sterk	f	T 30	22.0	6.0	4.0	Sterk	30	6	0	Peder L. Bevre, Snekkvik
29 Må Stabil	f	T 45	26.0	8.4	4.0	Stabil	30	8	0	Gustav Sætherøy, Bøfjorden
30 Må Pioner	f k	T 45	27.0	8.0	4.0	Roald	35	7	0	Hans Hoås, Bøfjorden

Sogn- og Fjordane fylke.

SF-F. Florø merkedistrikt.

1 Mk Kinn	k h	T 19	93.3	18.5	9.3	P D	?	150	2	M/S A/S Kinn, Florø
2 Ms Lettvint	k	T 03	54.5	16.9	6.7	Avanc	?	22	0	M Marø, Florø
3 Må Alf	f	T 36	27.0	9.0	4.0	Lettvin	36	5	0	Kristian G Kristiansen, Florø
4 Mk Fjell	f	T 10	33.0	12.0	5.5	Hexa	?	12	0	Jens A Strømsnes, Florø
5 Må Kapp	f	T 33	38.2	10.6	5.3	Bolind	?	15	0	Mathias Marø, Florø
6 Ms Sunderø	k h	T 00	47.7	14.3	8.5	Skand	?	40	0	H Hjørnevik, Florø
7 Mj Arnafjord	t	T 68	61.3	18.6	7.7	Wichm	25	25	0	Nils J Hovland, Florø
8 Mk Frøthjof	f k	T 15	39.3	12.7	7.2	Hein	?	9	0	Jakob S Kleiven, Florø
9 Må Viktor	k f	T 22	24.0	7.0	3.4	Bruza	26	8	0	Nils J Hovland, Florø
10 Må Skarven	k f	T 37	26.6	10.6	4.2	Heimd	37	4	0	Jens P Båsand, Florø
11 Må Atle	f	T 39	21.0	4.0	3.0	Sleipn	39	4	0	Andreas Sandvik, Florø
12 Må Ohna	f	T 30	18.0	6.0	2.5	Ameri	35	6	0	Magnus Ohna, Florø
13 Må Real	f	T 23	19.6	5.3	2.7	Real	30	3	0	Kåre Myklebust, Florø
15 Må Tass	f	T 25	22.0	6.5	3.0	motor	?	6	0	Fredrik F Bauge, Florø
16 Må Grete	f k	T 35	24.5	6.4	4.2	Heimd	39	4	0	Leif Hatløy, Florø
17 D Høvding ¹⁾	h k	S 08	107.0	18.7	8.9	damp	08	150	2	Petra Ulriksen, Florø
18 Må Jarle	f	T 30	19.0	5.0	3.0	Meteor	37	3	0	Peder Olsen, Florø
19 Må Bjørn	f	T 43	20.0	5.0	2.5	Wichm	?	2	0	Erling Nilsen, Florø
20 Må Viktor	k t	T ?	21.7	5.8	3.0	Viktor	?	5	0	Trygve Batalden, Florø
21 Må Maria	k f	T 12	29.0	10.0	3.0	Gideon	19	8	1	Mathias Marø, Florø
22 Må Bølgen	f	T 42	25.5	6.4	4.2	Sleipn	43	7	0	Sverre Gill, Florø
23 Må Greta	f t	T 44	24.4	7.0	3.2	Sleipn	42	7	0	Andreas Slettevold, Florø
24 Må Silden	t	T 04	35.1	10.3	4.6	Nygrei	28	14	1	Salamon Seljeseth, Florø
25 Må Reidun	f	T 36	25.7	8.5	3.7	Sabb	35	5	0	Reidar Bruflåt, Florø
26 Må Paulus ²⁾	f	T ?	21.0	5.0	2.5	Real	39	10	0	Lars Sætre, Florø
27 Ms Brødrene ³⁾	k h	T ?	43.0	14.0	6.0	Gideon	12	13	0	Jens P Båsand m fl, Florø
30 Må Meteor	k	T 21	20.0	5.5	2.5	Meteor	20	3	0	Herman Sunde, Florø
34 Må Drot	k	T ?	20.0	6.5	3.0	Water	19	5	0	Bartolf Øen m fl, Florø
37 Mk Mønster	k t	T 17	56.0	16.8	6.9	Bolind	17	40	0	A Håve A/S, Florø
39 Må Fisken	k f	T ?	19.0	5.0	3.5	Ameri	19	3	0	Alfred Kristiansen, Florø

SF-A. Askvoll merkedistrikt.

3 Ms Værø I ⁴⁾	k h	T 16	42.0	14.0	7.0	Rapp	?	22	2	Ingolf Fedøy, Bulandet
3 Må Alken	f	T 41	26.0	9.0	5.5	Sabb	41	5	0	Alfred O Dávøy, Atløy

1) Omb. 1925. 2) 4) Omb. 1946. 3) Omb. 1956.

ELEKTRO KRAFT A.s - SKIBSINSTALLASJON
BERGEN.

Telefon. 15600.

V. Muralm. 24

SKIPSINSTALLASJON — REPARASJONER UTFØRES

KJØP OG SALG AV AGGREGATER

Farkostens nummer art og navn	Anvendelse	Materiale	Byggear	Lengde	Bredde	Dybde	Maskin			Eierens (den korresponderende reders) navn og postadresse
							Hva slags	Byggear	H. K.	
4 4/4	f	T16	29.0	10.0	6.0	—	—	—	0	Magnus Smelvær m fl, Atløy
5 Må Lett	k	T10	28.0	9.0	4.0	Alpha	19	4	0	Olav S Kalvø, Værlandet
6 Må Håbet ⁴⁾	ft	T08	34.0	11.3	4.5	Aktiv	13	7	1	Alfred J Spord, Kumle
7 Ms Einar	k	T39	36.0	12.0	6.0	Rapp	39	14	0	Einar Nerstrand, Bulandet
8 Må Barsnes	k	T38	37.2	12.2	4.7	Alpha	16	18	0	Peder Barsnes m fl, Kumle
9 6/4	—	T29	29.7	8.8	4.2	—	—	—	1	Johs Tviberg m fl, Atløy
10 Ms Bogga	t	T40	38.5	13.0	6.0	Rapp	40	17	0	Johan Karlsen, Bulandet
11 Ms Breidablikk	k	T42	41.0	15.5	6.0	Rapp	41	24	0	M E Kjømpenes m fl, Bulandet
12 Må Sjøgutten	t k f	T08	18.5	6.0	2.2	Meteor	18	3	0	Mathias Håvåg, Grytoyra
13 Mg Varden	f	T44	40.0	13.0	6.0	Finno	43	22	0	Peder Herland m fl, Altøy
14 Må Fix	k	T98	28.7	9.7	3.8	Helset	38	10	0	Sverre A Vadøy m fl, Bulandet
15 Ms Mairosen	k	T16	41.0	13.6	6.0	Heimd	27	20	0	Leonard Kalvø, Bulandet
16 Må Tutt	f k	T00	19.0	6.0	2.5	Rapp	?	6	0	Johan Festervoll, Bulandet
17 Må Bølgen	k	T37	31.0	10.7	4.7	Wichm	29	8	0	Johs. Aralden, Korssund
18 Må Rabbagasten	f	T45	26.5	9.0	5.0	Sabb	45	5	0	P Nikøy, Bulandet
19 Ms Frida ²⁾	k f	T10	40.0	14.0	6.0	Volda	37	22	4	A N Herland m fl, Atløy
20 7/4 Arne	k f	T ?	30.3	8.5	3.2	—	—	—	1	Fredrik A Kjømpenes, Bulandet
21 Må Fisk	f	T30	20.0	6.0	3.5	Tennfj	30	4	0	Henrik Herland, Atløy
22 Ms Brødrene	k	T32	39.0	14.5	5.0	Heimd	33	20	0	Mathias M Gjorø m fl, Bulandet
23 Må Lvon	k	T ?	28.0	10.0	4.0	Wichm	25	5	0	Knut Gjorø m fl, Bulandet
24 Mkr Fei	f k	T34	41.5	15.0	7.0	Volda	46	22	2	Atle Nikøy, Bulandet
25 Må Palma	k	T25	31.9	9.6	4.8	Wichm	31	6	0	Peter Kjømpenes, Askvoll
26 Ms Agnes ³⁾	k	T09	38.0	15.0	6.0	Rapp	18	22	2	N Tistel m fl, Bulandet
27 Må Fram	k f	T07	26.0	7.0	4.0	Wichm	37	6	0	N Tistel m fl, Bulandet
28 Må Fram	k f	T36	34.0	11.4	4.0	Heimd	38	14	0	Harald Myrevåg m fl, Værlandet
29 Mg Hittun 2	k	T38	38.5	13.0	6.0	Hein	?	14	1	Bernt Hittun m fl, Værlandet
30 Ms Våren	k	T09	42.0	14.0	7.0	Wichm	41	25	1	Johan A Landøy m fl, Værlandet
31 8/4 Værøyhamn	f k	T31	30.0	10.0	5.0	—	—	—	0	Johannes Værøy m fl, Værlandet
32 Må Sjøgluglen	f	T32	30.0	10.0	4.0	Wichm	32	7	0	Jens H Værøy, Værlandet
33 Må Kjell	f	T29	23.6	7.7	3.1	Wichm	29	4	0	L Stendal, Askvoll
34 Må Kvikk	f k	T08	24.9	8.9	2.7	Rapp	20	6	0	Karl A Gjelsa, Bulandet
35 Må Hillersøy	f	T39	29.0	9.0	5.0	Rapp	42	10	0	Kristoffer Gillesøy, Bulandet
36 Ms Sabb	k	T37	26.6	9.2	3.2	Sabb	37	5	0	Johs. Tviberg m fl, Atløy
37 Må Ask	f	T39	28.5	8.5	4.0	Wichm	22	6	0	Kisstrøp Ask, Kumle
38 Må Atløy	k f	T37	37.2	12.4	5.8	Volda	45	22	0	Andreas B Herland m fl, Atløy
39 Må Sydvar	k f	T30	30.0	10.0	5.0	Union	38	7	0	Moritz Værøy m fl, Værlandet
40 Må Brødrene	k f	T36	32.0	10.7	5.4	Wichm	30	7	2	Johs. Sandøy m fl, Bulandet
41 Må Jim	f	T40	22.0	7.0	3.0	Sabb	40	5	0	John Fedøy, Bulandet
42 Må Trygg	f	T37	22.5	7.0	3.5	Volda	41	5	1	Magnus Hågøy, Bulandet
43 Ms Håbet	k	T ?	40.0	16.0	5.0	Gideon	16	16	2	Elias Landø, Kumle
44 Må Sjøblomsten	f	T29	30.8	10.1	3.2	Wichm	29	8	0	Vilh. M Gjorø m fl, Bulandet
45 Må Silden	k f	T31	30.0	9.0	5.0	Heimd	31	7	0	Leonhard Tistel m fl, Bulandet
46 Ms Brødrene	k	T16	45.0	14.7	6.6	Rapp	?	25	0	Anton Sandøy m fl, Bulandet
47 Mkr Leikaren ⁴⁾	h k	T34	75.0	17.0	8.0	Wichm	38	50	1	Knut Gjorøy m fl, Bulandet
48 Mkr Havidur	k	T19	48.0	13.5	6.0	Rapp	?	22	4	Edv E Norheim m fl, Bulandet
49 Må Randi	ft	T42	26.0	7.9	4.7	Sabb	42	5	0	Birger Nikøy m fl, Bulandet
50 Må Tor	f	T ?	31.9	9.6	3.2	Avanc	23	8	0	Kr. Ask, Fure

1) Omb. 1919. 2) Omb. 1930. 3) Omb. 1946. 4) Omb. 1947.

EKKOLODD til fiskerflåten

Sig. S. Aarstad A/s = Bergen

Telefon 17976.

Postboks 53.

Farkostens nummer art og navn	Anvendelse	Materiale Byggeår	Lengde	Bredde	Dybde	Maskin			Eierens (den korresponderende reders) navn og postadresse
						Hva slags	Byggeår	H. K.	
51 Må Eva	f	T 45	26.5	8.5	3.5	Sabb	45	3	0 G Lammetun m fl, Korssund
52 Ms Junior	f	T 42	26.0	7.9	4.7	Sabb	41	3	0 Sigmund Olsen, Atløy
53 Må Svanen	t	T 26	30.0	9.5	5.0	Boliud	26	15	0 Sigurd Fristad, Askvoll
55 Ms Midnat- solen	k	T 20	44.0	15.0	6.0	Rapp	34	28	0 Magnus Karlsen m fl, Bulandet
56 Må Solo	f	T ?	19.0	8.0	3.0	Solo	?	4	0 Arth. Myrback v/ L Herland, Atløy
57 Må Nansen	f	T 34	30.5	9.7	5.5	Gideon	32	10	0 Nikolai Ask, Fure
58 Må Rolf	k f	T 33	24.0	7.5	3.0	Heimd	33	7	0 Johs Stang, Stongfjorden
59 Må Klaus	k	T 33	31.0	11.0	6.0	Rapp	33	10	0 Nils Norheim, Bulandet
60 Mk Havblink	h k	T 34	67.1	18.0	9.0	Wichm	34	60	3 Tomas A Fedøy m fl, Bulandet
61 Mk Strand I	k	T 98	59.7	17.2	7.5	Finnø	? 42	0	0 H Lammethun, Korssund
62 Må Aktiv ¹⁾	k	T ?	32.0	11.0	6.0	Volda	42	22	0 Joh H Lammethun m fl, Korssund
63 Må Hastor ²⁾	k	T 32	20.0	6.5	3.0	Marna	37	3	0 Johannes Lammethun, Korssund
64 Må Tor	k f	T ?	30.0	11.0	5.0	Hein	15	7	0 Søren Håvåg, Fure
65 Mk Alvhild	k	T 19	56.6	13.5	6.8	Nygrei	37	45	0 B Henriksen, Værøy, Værlandet
66 Må Hittun I	k	T 34	29.0	9.0	5.0	Heimd	34	7	0 Bernt Hittun m fl, Værlandet
67 Mk Fram	k	T 12	36.0	11.5	5.2	Gideon	12	8	0 Velhelm Garvik, Kumle
68 Ms Alpha ³⁾	k	T 00	48.0	16.0	7.0	Wichm	? 30	3	0 Andr A Fedøy m fl, Bulandet
69 Må Adolf	f	T 26	25.0	7.5	3.5	Letvin	26	6	0 Lars Bauge, Askvoll
70 Ms Fram	t	T 12	28.0	8.0	4.3	Trygg	? 5	0	0 David D Sætre, Kumle
71 Må Sabb	k	T 37	24.4	7.9	3.2	Sabb	38	5	1 M E Kjempenes, Bulandet
72 Må Arne	k f	T 34	27.6	9.6	3.2	Rapp	34	7	0 Arne Norstrand, Bulandet
73 Må Palen	k f	T 34	19.1	6.3	2.8	Sleipn	42	4	0 C Kjempenes, Askvoll
74 Ms Rolv	f t	T ?	30.0	9.0	5.0	Gideon	16	6	0 Nils Solheim, Fure
75 Mk Sjøgutten	k	T 14	40.9	11.4	6.0	Levan	29	15	0 Elias Gronning, Kumle
76 Må Fram	k f	T ?	35.0	10.0	4.0	Aktiv	14	8	0 Mathias A Værø, Værlandet
77 Ms Wichmann	f	T 46	28.7	8.5	3.7	Wichm	? 6	0	0 Ole Nordnes, Grytøyra
78 Må Glombrud	f	T 45	20.0	6.0	3.0	FM	44	4	0 Jens Garvik, Kumle
79 Må Dragen	f k	T 90	36.0	11.0	5.0	Hein	? 6	0	0 Jonas Lutenthun m fl, Korssund
80 Ms Vilnes	k	T 39	37.0	12.0	4.0	Wichm	28	12	2 Eilef Vilnes m fl, Kumle
81 Må Sabben	k f	T 32	26.0	8.0	3.2	Sabb	32	5	0 Magnus Holevik m fl, Stavenes
82 Må Palander	f k	T 00	27.8	10.8	4.4	Rapp	39	10	0 Gerh. H Halsøy m fl, Bulandet
84 Må Fiskeren	f k	T 32	32.0	8.5	4.5	Union	40	10	0 Jonas Landøy m fl, Værlandet
87 Må Alken	f	T 44	23.0	6.0	3.0	Levan	? 3	0	0 Johannes Mjåseth, Stongfjorden
88 Må Trygg	f	T 37	20.0	6.0	3.0	Sabb	40	4	0 Ole Nordnes Aralden, Grytøyra
89 Må Snøg	k f	T 35	35.0	12.0	6.0	Union	31	15	1 Vilnes Notlag, Kumle
91 Må Kolben	f	T 91	20.2	6.4	2.5	Sleipn	20	6	0 Adolf Vågen m fl, Stavenes
92 Må Frithjof	f	T ?	30.4	8.0	3.4	Alpha	? 4	0	0 K Ask, Fure
93 Mk Solstrand	f	T ?	36.0	8.5	5.5	Wichm	12	8	0 Søren Gjervik, Høyvikbygd
94 Må Heimdal	f	T 31	23.0	7.5	5.0	Heimd	33	4	0 Edvin Vågen, Stongfjorden
95 6/Å	f k	T 90	28.0	8.0	4.5	—	—	0	0 Ludvig B Høvik m fl, Askvoll
96 Må Odd	k	T 20	24.0	6.0	2.2	Rapp	20	4	0 Olaf O Håvåg, Grytøyra
97 Ms Juno ⁴⁾	k	T 08	42.0	14.5	6.0	Finnø	28	25	2 Leiv Halsøy, Bulandet
98 6/Å	f	T 90	26.0	9.0	3.0	—	—	4	0 Elias O Spor m fl, Kumle
99 Ms Alisa	t	T 10	38.0	14.0	6.0	Hein	13	9	0 A Nilsen, Kumle
100 Må Skreien	k	T 00	30.8	10.0	4.3	Smart	13	6	0 Hans J Hollevik m fl, Stavenes
101 Må Skrei	k	T 20	26.8	8.9	3.8	Rapp	20	6	0 Elias Halsøy m fl, Bulandet

1) Omb. 1942. 2) Omb. 1938. 3) Omb. 1947. 4) Omb. 1939.

TRANBERGS ELEKTRISKE
FORRETNING A.s

— STAVANGER —

Skipsradioutstyr
Skips- og
båtlysmateriell

Farkostens nummer art og navn	Anvendelse	Materiale	Byggeår	Lengde	Bredde	Dybde	Maskin			Eierens (den korresponderende reders) navn og postadresse
							Hva slags	Byggeår	H. K.	
102 Må Bølgen	f	T ?	23.0	7.0	4.0	motor	?	5	0	Bernhard Prestøy, Askvoll
103 Må Trygg	f	T ?	18.0	6.0	2.5	FM	?	4	0	Teodor Dørhellen, Askvoll
104 Må Snogg	f	T 35	18.0	6.0	2.5	Solo	39	3	0	Kåre Nøven, Askvoll
105 Ms Anna	t	T ?	26.0	10.5	6.0	Stella	10	7	0	J I Folkestad m fl, Korssund,
107 ?/å Gjervik	k f	T 31	28.0	9.0	5.0	—	—	—	2	M K Grov m fl, Kumle
108 Må Sleipner	f	T 18	23.0	5.0	2.5	Sleipn	38	3	0	Sverre Hollevik, Stavenes
109 Må Fram	f	T 35	20.2	5.3	2.4	Sabb	44	3	0	Einar Nes, Askvoll
110 Må Odin	k f	T 27	28.0	9.0	4.0	Helset	36	7	0	Olav Håstein, Bulandet
111 Må Grei	f	T ?	21.0	6.7	2.5	Grei	14	4	0	Mads Espenæs, Grytøyra
112 Må Kari	t	T 31	36.0	9.5	6.0	Wichm	31	10	0	Kristoffer Ask, Fure
113 Må Meteor	f	T ?	20.2	4.8	2.7	Meteor	17	3	0	Erling Grytøren, Grytøyra
114 Må Bubben	t	T 26	32.0	9.0	5.0	Wichm	26	8	0	O A Skår m fl, Grytøyra
115 Må Simson	f	T 38	26.6	8.5	4.2	Volda	38	7	0	Harald Stølen, Korssund
116 Må Høken	k	T 21	25.0	8.0	4.0	Heimd	21	6	1	Lourad L Kalvø, Bulandet
117 Må Fram	k	T 22	27.6	9.6	4.3	Union	36	7	0	E Norheim m fl, Bulandet
118 Må Alken	k t	T 21	26.4	8.0	4.0	Rapp	21	6	0	Olav Håsten, Bulandet
119 Må Kjell	k t	T 37	37.2	11.1	3.8	Heimd	37	11	0	R J Skår m fl, Korssund
120 Må Fix	f	T 28	20.0	5.4	3.0	Wichm	28	2	0	Trygve Nordeide, Askvoll
121 Må Stav ¹⁾	f	T 16	20.0	5.7	2.7	FM	35	5	0	Alb. Hollevik, Yndestad
122 Må Frisk	k f	T 21	28.0	9.0	4.0	Rapp	20	6	0	Anton Sandøy m fl, Bulandet
123 Må Duen	f	T 22	28.0	9.0	4.0	Rapp	22	8	0	Knut Landøy, Værlandet
124 Må Rap	f	T ?	25.5	6.4	3.2	Rapp	21	4	0	Magnus Landø, Atøy
125 Må Skogse ²⁾	f	T ?	20.2	5.0	3.0	Viktor	22	3	0	Bendik J Avalden, Korssund
126 Må Sverre	k	T 86	26.0	9.0	5.0	Rapp	22	6	0	Knut J Kalvø m fl, Værlandet
127 Må Viking	f	T 22	19.0	5.8	2.3	Viktor	22	3	0	Edvard Grane, Askvoll
128 Må Bølgen ³⁾	f	T 22	26.5	7.5	4.5	Sabb	37	5	0	Einar B Vilnes, Kumle
129 Må Delfin	f	T 22	22.0	6.9	3.2	Tennfj	22	4	0	Peder J N Tviberg, Atøy
130 Må Presidenten	f	T 24	20.2	7.4	2.1	Alda	47	3	0	Johannes Grane, Askvoll
131 Må Odd	f	T 42	25.0	8.0	4.0	Sabb	41	5	0	Konrad Yndestad, Yndestad
132 Må Svein	f	T 23	20.7	5.7	2.7	Viktor	23	3	0	Nils Føllevåg, Askvoll
133 MK Gleaner ⁴⁾	k	T 78	34.7	16.1	7.2	motor	?	35	0	Olav Hollevik m fl, Stavenes
134 Ms Svalen ⁵⁾	f	T 35	32.0	10.6	4.2	Union	35	7	0	Halvdan H Landøy, Værlandet
135 Må Proven	f k	T 23	26.0	9.0	4.0	Heimd	23	6	1	Ludvig L Værø, Værlandet
136 Må Sedvår	f	T 21	20.0	7.0	3.0	Heimd	23	4	0	Mathias A Wærø, Værlandet
137 Må Solgløtt	f	T 24	20.0	6.3	2.7	Wichm	34	2	0	M A Dalen m fl, Stavenes
138 6/å —	f	T 12	23.9	7.4	3.2	—	—	—	3	J P Stafsnes m fl, Stongfjorden
139 6/å —	f	T 10	25.5	8.3	3.0	—	—	—	1	P J P Stong m fl, Stongfjorden
140 6/å —	f	T 20	24.0	8.0	3.0	—	—	—	2	Hjalmar Gjerde m fl, Stongfjorden
141 6/å —	f	T 70	25.5	8.0	3.2	—	—	—	1	A P Olset m fl, Askvoll
142 Må Farmann	k f	T 24	30.0	10.0	4.0	Heimd	24	6	0	Johannes Landøy, Værlandet
143 Må Vårsol	f	T 16	24.0	5.4	3.2	motor	16	5	0	Olav K Føllevåg, Askvoll
144 Ms Måsen ⁶⁾	f	T 30	26.0	8.5	4.3	Heimd	?	4	0	Ansgar Wågen, Stongfjorden
145 Ms Idun ⁷⁾	k	T 10	47.0	15.5	8.0	Wichm	46	50	0	Karl A Gjelsa m fl, Bulandet
146 Må Veslegut ⁸⁾	f	T 23	22.0	7.3	3.3	Gideon	35	6	0	Magnus Alesøy, Bulandet
147 8/å Nansen	k f	T 20	40.0	12.0	4.5	—	—	—	1	Kristoffer Ask, Fure
148 Må Letvint	f k	T 24	24.0	7.5	4.0	Letvin	24	6	0	Adolf Garvik, Kumle
149 8/å —	k f	T 34	30.0	10.0	5.0	—	—	—	1	Nikolai Gjervik m fl, Kumle

1) Omb. 1956. 2) Omb. 1921. 3) 6) Omb. 1957. 4) Omb. 1944. 5) Omb. 1941. 7) Omb. 1945. 8) Omb. 1954.

Reparer hos fagfolk!

A.s FRYDENBØ SLIP & MEK. VERKSTED

Telefon: 16682

DAMSGÅRD — BERGEN

Telegr.adr. «Frydenbøslip»

JERN. — TRE. OG MASKINARBEIDER. — STYREAPPARATER.

Farkostens nummer art og navn	Arvendelsr	Materiale	Byggeår	Lengde	Bredde	Dybde	Maskin			Eierens (den korresponderende reders) navn og postadresse
							Hva slags	Byggeår	H. K.	
150 MA Odd	f	T ?	19.0	6.3	2.5	Gideon	20	3	0	Jørulf Strømmen, Askvoll
152 MA Sjøgutten	f	T 31	26.0	8.0	6.0	Rapp	31	7	0	Edvard Verøy, Værlandet
153 Ms Glimt	h	T 22	39.0	15.0	7.0	Rapp	32	22	2	Einar O Hillersø, Bulandet
154 MA Halsnes	k	T 17	25.0	8.0	3.5	Rapp	25	6	0	John Fedøy, Bulandet
155 MA Morild	f	T 31	35.1	12.2	4.2	Rapp	16	15	0	Andr. E Fedøy, Bulandet
156 MA Fisk	f	T 26	26.0	9.3	4.7	Wichm	37	6	1	Leonard B Tistel, Bulandet
157 Mk Bufjord	h k	T 18	54.0	13.0	6.0	Rapp	16	30	0	Olaf Håstein m fl, Bulandet
158 MA Viktor	f	T ?	22.0	8.0	4.8	Viktor	?	3	0	Atle Vågen m fl, Stavenes
159 Mk Maiblomsten	k	T 12	53.1	13.8	5.3	Union	?	30	0	Berent Hågøy, Bulandet
160 Mk Fedøy	k	T 27	57.0	15.0	7.5	Wichm	33	40	0	Tomas Fedøy m fl, Bulandet
161 MA Haldor	k	T 27	38.2	12.7	4.2	Wichm	28	10	0	Johan A Kjæmpenes, Bulandet
162 MA Olav	f	T 36	22.0	6.0	3.0	Sleipn	44	5	0	Kolb. Sellevoll m fl, Høyvikbygda
163 MA Reidar	f	T 28	28.7	9.9	3.7	Wichm	28	6	1	Morten Kjæmpenes, Bulandet
164 P/A Roald	f	T 28	34.0	11.7	5.3	—	—	—	2	T Hågøy, Bulandet
165 MA Roald	t	T 02	26.0	10.0	4.0	Wichm	29	6	0	Kristoffer L Værø m fl, Værlandet
166 MA Småen	f	T 08	23.0	6.0	4.0	Rapp	22	6	0	Olaf Anderssen, Værlandet
167 Mkr Hindøy	k	T 46	40.0	11.8	5.6	Union	44	20	0	Albert Hindøy m fl, Atloy
168 MA Union	f k	T 29	35.1	10.6	5.3	Union	29	10	0	Edv E Norheim m fl, Bulandet
169 MA Hillersø	f k	T 29	34.0	12.0	5.0	Rapp	33	14	0	Einar Hillersøy m fl, Bulandet
170 MA Fram	f	T 42	25.0	8.0	3.5	Sleipn	43	6	0	Leiv Halsøy, Bulandet
171 MA Roald	f k	T 29	34.0	10.0	4.5	Wichm	29	10	0	V Gjorøy, Bulandet
172 MA Svint	f	T 39	25.0	9.0	4.0	Sabb	39	5	0	Magnus Smelvær, Atloy
173 MA Bølgen	f	T 42	25.5	9.0	4.0	Sabb	43	4	0	David Nesberg, Askvoll
175 6/A —	k f	T ?	32.0	10.0	4.5	—	—	—	2	A P Grane m fl, Høyvik i Askvoll
176 MA Jakk	f	T 42	23.0	6.4	3.0	Sabb	46	4	0	Harald Saltskår, Stavenes
177 MA Sonja	f	T ?	30.0	10.4	4.2	Wichm	29	6	0	B H Værøy m fl, Værlandet
178 MA Frida	f	T 29	27.0	9.0	5.0	Wichm	29	6	0	Sverre Landø, Atloy
179 MA Tor	k	T 29	37.2	11.8	5.4	Wichm	30	10	0	Peder O Gjervik m fl, Kumle
180 8/A —	k f	T 29	28.0	9.5	3.5	—	—	—	1	Johs A Landøy m fl, Værlandet
181 6/A —	k f	T 29	25.4	9.4	4.0	—	—	—	0	Jonas J Kalvøy m fl, Værlandet
182 Ms Vest	t	T 39	35.0	11.0	5.0	Wichm	39	12	0	Sigurd Løkeland, Atloy
183 MA Vestkyst	f	T 29	30.8	9.6	4.2	V-kyst	35	8	1	Peder E Spord m fl, Kumle
184 MA Grei	f k	T 30	34.0	12.0	5.5	Nygrei	30	14	1	Anton O Smelvær m fl, Atloy
185 MA Harald 2	sl	T 29	30.0	9.0	4.5	Heimd	37	11	0	Johannes Olset m fl, Kumle
186 MA Svint	f	T 21	19.0	5.5	2.5	Wichm	34	2	0	Reidulf Aralden, Korsund
187 6/A —	f k	T 20	29.7	9.6	3.7	—	—	—	2	Høyviks nye notlag, Høyv. i Askv.
188 Ms Trygg	k	T 41	36.0	12.0	6.0	Union	41	10	0	Torfinn Melvær m fl, Værlandet
189 MA Gjøa	k f	T 29	35.1	13.3	4.2	Nygrei	30	14	0	Elias Halsøy, Bulandet
190 MA Sjøliv	f k	T 30	36.1	12.2	4.2	Wichm	30	10	0	Anton P Olset m fl, Askvoll
191 MA Notmann	f k	T 27	32.0	11.0	4.0	Wichm	?	10	0	L Høyvik m fl, Høyvik i Askvoll
192 MA Rolf	k f	T 29	32.9	11.7	5.3	Alpha	30	8	1	Johs B Nikøy, Bulandet
193 MA Nansen	f	T 30	26.0	6.0	3.0	Rapp	30	10	0	Martin Karlsen, Bulandet
194 MA Seien	f	T 38	25.0	8.0	3.0	Sabb	45	5	0	A K Værøy, Værlandet
195 Ss Duva	k	T 96	29.0	9.6	5.0	Hexa	?	12	0	P Nikøy, Bulandet
196 MA Atle	f	T 41	21.0	5.5	4.0	Sabb	47	3	0	E E Norheim, Bulandet
197 MA Tistel	k f	T 30	31.9	10.1	5.3	Wichm	30	10	2	Nikolai Tistel, Bulandet
198 P/A —	f k	T 29	32.0	9.5	3.5	—	—	—	0	Alf Sætre m fl, Kumle
199 MA Viktor	f	T 28	20.0	8.0	3.5	Viktor	28	2	0	Sverre Steinset, Stavenes
200 MA Magne	f	T 41	22.0	5.0	3.0	Sabb	41	4	0	W M Gjorøy, Bulandet

E K K O L O D D til fiskerflåten
Sig. S. Aarstad A/s - Bergen
 Telefon 17976. Postboks 53.

Farkostens nummer art og navn	Anvendelse	Materiale	Byggeår	Lengde	Bredde	Dybde	Maskin			Eierens (den korresponderende reders) navn og postadresse	
							Hva slags	Byggeår	H. K.		F. & fangsbr.
201 Må Jarl	k f	T	12	29.7	11.2	4.2	Wichm	30	7	2	Fredrik Alden m fl, Værlandet
202 Mk Blåfjell	k	T	17	48.2	12.1	6.2	Rapp	17	22	0	Ludvig Knudsen Sausund, Kumle
204 Må Auggv	f	T	?	30.0	11.0	4.0	Finnø	?	12	0	Sigvall Sellevoll, Atløy
205 Må Uredd	k f	T	31	27.6	9.6	3.9	Sleipn	42	6	0	Øivind Sandøv m fl, Bulandet
206 Må Signal	k f	T	30	30.0	9.0	3.0	Wichm	30	8	0	Jonas Kalvøy m fl, Værlandet
207 Må Kubben	k f	T	31	33.0	11.0	5.0	Heimd	35	11	1	Ragnvald Furseth, Bulandet
208 Må Fram	sl f	T	?	28.7	9.6	4.2	Rapp	19	5	0	Erling Grytøre, Grytøyra
209 Må Johanne	f	T	31	28.0	8.0	3.5	Rapp	36	6	0	Einar O Hillersø, Bulandet
210 Må Heimdal	k f	T	31	30.0	10.0	4.5	Heimd	31	7	0	Magnus Hægøy m fl, Bulandet
211 Mg Union	k	T	34	35.0	10.5	5.0	Union	30	10	1	Jonas Leite m fl, Værlandet
212 Ms Årvak	l	T	31	32.0	10.7	5.0	Grei	24	20	0	Henrik Leite m fl, Værlandet
213 6/å —	f k	T	28	28.7	9.2	3.8	—	—	—	1	Johs Tviberg m fl Atløy
214 Må Rolf	f	T	10	30.8	9.6	5.3	Alpha	12	4	0	Mailann Milde m fl, Grytøyra
215 Må Mai	f	T	20	19.1	5.3	3.2	Levan	20	3	0	G Sauesund, Kumle
216 Må Alfa	k f	T	29	29.7	10.1	3.7	Skand	17	11	0	Konrad Kalvøy m fl. Høyvikbygda
217 Må Ber	sl f	T	31	29.0	7.0	3.0	Trygg	?	8	0	Anton Steinsland, Askvoll
218 Må Svanen	f	T	?	16.0	5.5	2.5	Meteor	?	2	0	Bjarne Høyvik, Askvoll
219 Må Siv	f	T	20	22.0	6.0	3.0	Sterk	?	4	0	Olav N Våge, Grytøyra
220 Må Rolf	k f	T	31	39.3	12.2	5.3	Finnø	28	34	0	Gerhard Hofland, Korssund
221 Må —	k f	T	30	31.9	10.6	4.8	Heimd	31	11	0	Knut Rogne m fl, Bulandet
222 Må Heim	k f	T	31	33.5	11.8	4.3	Heimd	31	11	0	Karl Gjelsa m fl, Bulandet
223 8/å —	k f	T	31	29.0	11.0	5.0	—	—	—	0	Mathias M Gjoro, Bulandet
224 Må Wichmann	f	T	31	30.0	9.5	5.0	Wichm	31	7	0	Anders A Tenold, Atløy
225 Må Wichmann	f	T	33	25.0	6.5	4.0	Wichm	35	6	0	Olav Landøy, Kumle
226 Må Snorre ¹⁾	f	T	32	28.0	8.5	5.3	Wichm	32	5	0	Nils A Stang, Yndestad
227 Må Alv	f	T	?	22.3	6.4	3.2	Marna	42	4	0	Asmund Melvær, Bulandet
228 Må Kvik	k f	T	31	29.0	6.5	3.6	Wichm	32	8	0	Severin Lervåg m fl, Kumle
229 Må Von	k f	T	37	36.9	11.7	5.3	Heimd	37	20	0	Wilh. Nordheim m fl, Atløy
230 Mk Tomin	t	T	?	36.0	12.0	5.0	Rapp	?	12	0	A/S Hermetikkfabrikken, Askvoll
231 Må Marta	f	T	39	27.0	8.0	4.0	F M	40	7	0	L E Yndestad, Stongfjorden
232 Ms Kvik 2	f	T	32	32.0	10.0	4.5	Wichm	32	8	0	Sivrin Lervåg m fl, Kumle
233 Må Flid	f t	T	30	33.5	10.5	5.0	Wichm	?	12	0	Helene Skår, Korssund
234 Må Sund	f	T	23	27.6	6.8	2.9	Heimd	?	5	0	Erling Sund, Kumle
235 Må Sabb	f	T	38	22.5	7.0	4.5	Sabb	?	4	0	Olaf Heggø, Korssund
236 Ms Fisker- gutt	f	T	39	30.8	9.6	2.7	Union	39	7	0	Jon Vørøy m fl, Værlandet
237 Ms Hauk	k	T	39	27.0	9.0	4.0	Rapp	37	7	0	Birger Rogne, Bulandet
238 Må Snøgg	f	T	39	24.0	8.0	3.5	Sabb	39	5	0	Edv. Lutentun, Korssund
239 Må Jarl	f	T	30	20.0	5.9	2.4	Viktor	?	4	0	Jon Haarklau m fl, Kumle
240 Må Måsen	f	T	29	19.0	4.5	2.5	motor	28	3	0	Erling Jensen, Stongfjorden
241 Må Svanen ²⁾	f	T	?	26.0	8.5	4.2	Rapp	20	4	0	August Herland, Askvoll
242 Mk Karl	f	T	39	29.7	9.6	4.8	Union	39	7	0	Lars Stafnes, Stongfjorden
243 Ms Sylvia ³⁾	t	T	07	47.5	15.8	5.9	Rapp	42	35	0	Konrad Ullevik m fl, Stavenes
244 Må Røy	f	T	45	22.0	7.0	3.0	Sabb	46	4	0	Karl Kjosnes, Askvoll
245 Må Meteor	f	T	16	13.2	5.1	2.1	Meteor	16	3	0	Kr. Heggø, Stongfjorden
246 Ms Teisten	k	T	31	33.0	10.0	7.0	Wichm	31	8	0	Anton Frisstad, Askvoll
247 Må Fix	f	T	?	22.0	6.0	4.8	Heimd	?	4	0	Andreas Lammetun, Korssund

1) Omb. 1946. 2) Omb. 1936. 3) Omb. 1942.

KOBBERSTOFF

„DET GROFRI STOFF“

Farkostens nummer art og navn	Anvendelse	Materiale Byggår	Lengde	Bredde	Dybde	Maskin		Eierens (den korresponderende reders) navn og postadresse	
						Hva slags	Byggår H. K.		
248 Må Sabben	f	T 39	27.6	9.0	3.5	Sabb	39	5	0 Andreas Ø Lutentun, Korsund
249 Må Heim	f	T 32	21.0	6.0	3.0	Sabb	32	3	0 Elias E Høivik, Kumle
250 Må Hav	f	T ?	20.0	7.0	3.5	Tennfj	?	3	0 Monrad Steinset, Stongfjorden
251 Må Vesla	f	T ?	21.2	5.8	3.2	Sabb	41	4	0 Johan Dalsøren, Askvoll
252 Må Sjøfuglen	f	T 26	29.0	10.0	4.0	Volda	?	8	0 Anton Haugen m fl, Kumle
253 Må Sabb	f	T 42	26.6	8.0	4.2	Sabb	42	5	0 Andreas Lervåg, Kumle
254 Må Dorien	f	T ?	29.5	9.0	3.8	Solo	46	12	0 Ivar Brosvik, Værlandet
255 Ms Roald	f	T ?	25.0	7.0	3.0	Rapp	?	5	0 Kjell Grimeli, Askvoll
256 Må Sabb	f	T 37	27.0	8.6	3.5	Sabb	43	5	0 Johannes T Leite, Værlandet
257 Må Palen	f	T 42	20.0	7.5	3.0	Sabb	48	3	0 Ole Hugøy, Atløy
258 Må Sjøgutt	f	T 36	30.0	10.0	4.0	Wichm	?	12	0 Elmar Gjervik, Atløy
259 Må Steinar	f	T 43	26.0	7.5	4.5	Rapp	?	7	0 Bjørnvald Steinsland, Askvoll
260 Ms Delfin	t	T 14	37.2	10.6	5.3	Wichm	20	10	0 Anskar Soldal m fl, Askvoll
261 ?/å Bjørn	f	T 41	26.6	8.5	4.2	—	—	—	0 Bernhard Furset, Grytøyra
262 Må Olav	f	T 20	23.0	6.0	3.0	V-kyst	?	4	0 Harry Grimeli, Stongfjorden
263 Må Svalen	f	T 12	25.0	7.5	3.6	Sabb	34	5	0 Anders Skår, Grytøyra
264 Mk Rolf	f	T 16	28.0	11.0	6.0	Hein	?	7	0 Olaf Heggø, Kumle
265 Må Finn	f	T 30	29.0	9.5	3.5	Bolind	?	8	0 David Folkestad, Korsund
266 Ms Borghild ¹⁾	k	T 12	43.0	13.5	7.0	Heimd	35	20	0 Torleif Værøy, Værlandet
267 Ms Dagfrid	k	T 44	38.0	13.0	5.4	Heimd	36	14	0 Kåre Gjørøy, Bulandet
268 ?/å Halsøy	f	T 26	29.0	9.5	4.5	—	—	—	0 Andreas Halsøy, Bulandet
269 Må Snøgg	f	T ?	23.9	7.4	3.2	Bolind	20	5	0 Hans Snekkevåg, Askvoll
270 Må Sleipner	f	T 45	26.0	7.0	4.0	Sleipn	44	6	0 Andreas Kjæmpenes, Bulandet
271 Må Snøgg	f	T 45	25.0	7.5	4.0	Sabb	45	5	0 Sigvald Sellevoll, Atløy
272 Må Rapp	f	T 44	34.3	12.0	5.1	Rapp	29	14	2 Hjalmar Gjerdre m fl, Stongfjorden
273 Må Jarl	f	T 45	38.2	11.7	4.8	Heimd	36	14	0 Kåre Gjørøy, Bulandet
274 Må Snøgg	f	T 40	26.0	6.0	4.0	Skand	?	4	0 Olaf Follevåg m fl, Askvoll
275 Ms Havfrua	k	T 45	37.3	11.8	5.8	Wichm	46	12	0 Georg Olset m fl, Bulandet
276 Må Alda	f	T 46	19.1	5.8	2.6	Alda	?	4	0 Laurets Grane, Askvoll
277 Mk Solrenning	k	T 18	46.8	14.3	6.4	Rapp	32	29	0 Erling Sund, Kumle
278 Må Heggen	f	T 46	24.0	8.0	4.0	Sabb	46	5	0 Petter Hæggøy, Atløy
279 Må Veton	f	T 00	39.0	6.0	3.0	Sabb	45	5	0 Egil Værøy, Værlandet
280 Må Sabb	f	T 46	24.5	7.5	4.3	Sabb	47	5	0 Sigmund Vasset, Høyvikbygda
281 Ms Jan	f	T 33	25.0	7.0	5.0	Sabb	33	5	0 V Nordheim, Atløy
282 Må Harald	f k	T 37	35.0	11.0	5.0	Union	29	10	0 Niis Stang, Stongfjorden
283 Må Dullen	f	T 44	21.0	5.5	2.5	Sleipn	43	5	0 Einar Nordstrand, Bulandet
285 Må Lyn	f	T 28	25.0	9.0	4.0	Sabb	46	5	0 N Losnegård, Grytøyra
287 Må Eini	f	T 45	21.0	6.0	3.9	Sleipn	40	5	0 Nikolai Tviberg, Atløy

SF-AD. Aurland merkedistrikt.

f. t. ingen merkepl. fiskefarkoster.

SF-BS. Balestrand merkedistrikt.

2 Mk Thorsnes	k h t	T 34	63.6	18.5	7.7	Wichm	34	40	0 Erling Thorsnes, Sværefjorden
3 Må Sjøgutt	f	T 20	28.0	9.0	4.0	Letvin	20	5	4 Johan Bjåstad, Fjærland
4 6/å —	f	T 07	25.5	9.2	2.4	—	—	—	1 Venstre Notlag, Fjærland
5 6/å —	f	T 20	25.0	7.0	4.0	—	—	—	0 Amund E Mundal m fl, Fjærland

1) Omb. 1955.

EKKOLODD til fiskerflåten

Sig. S. Aarstad A/s - Bergen

Telefon 17976.

Postboks 53.

SF-BS Balestrand — SF-B Bremanger.

Farkostens nummer art og navn	Anvendelse	Materiale	Byggeår	Lengde	Bredde	Dybde	Maskin			Eierens (den korresponderende reders) navn og postadresse
							Hva slags	Byggeår	H. K.	
6 Mk Solstrand f	T	?	53.1	14.9	6.0	Wichm	?	20	0	O Reinen m fl, Balestrand
7 Mg Ole Martin ft	T	35	37.0	13.0	8.0	Wichm	41	12	1	Alf O Lidal, Balestrand
8 Mk Roald tk	T	10	48.0	11.0	5.5	Wichm	?	25	0	Olav A Ulvestad, Vetlefjord, Balestrand
9 Mk Abdulla f	T	35	56.0	13.6	6.7	Wichm	35	40	0	Anders Vangsnes m fl, Fjørland

SF-BK. Brekke merkedistrikt.

2 Må Sverre ¹⁾ kf	T	14	31.0	11.0	5.0	Lidan	20	16	0	Ivar Hjartholm m fl, Brekke
3 Må Sjøgutten f	T	?	19.0	6.0	2.5	Sabb	36	3	0	Harald Hjartholm, Brekke
4 Må Heimdal fkt	T	24	22.0	7.2	3.0	Heimd	24	4	0	Johs N Hjartholm, Brekke
5 Ms Olga tkf	T	13	40.0	13.0	6.0	Avanc	13	22	0	Olai B Hjartholm, Brekke
6 Mk Terje Viken ²⁾ fkt	T	16	56.0	13.0	7.2	Union	37	30	1	Ivar Sjurson Hjartholm, Brekke
7 Mk Hjartholm t	T	15	54.9	14.2	6.2	Wichm	15	30	1	Olai B Hjartholm, Hjartholm
8 Ms Hjartholm 1 t	T	15	57.3	19.7	9.6	Wichm	16	30	2	Bernh. B Hjartholm, Bålen
9 Må Solo f	T	39	17.0	5.0	4.0	Solo	38	3	0	Bjarne Hjartholm, Brekke
10 Må Veslegut f	T	38	24.0	7.0	3.0	Sabb	38	5	0	Klaus Asheim, Brekke
11 Må Viking f k	T	44	25.0	8.0	4.0	Sabb	44	5	0	Henry Johannessen, Brekke

SF-B. Bremanger merkedistrikt.

1 Ms Argo k	T	19	40.0	14.0	6.7	Hein	17	16	0	Hjalmar Gåso m fl, Kalvåg
2 Mk Bremanger ³⁾ k	T	17	52.0	14.4	7.2	Union	34	40	0	H H Torvanger m fl, Bremanger
3 6/å — kf	T	29	32.0	9.0	4.5	—	—	—	2	Kalvåg Notlag, Kalvåg
4 Ms Væroy k	T	15	39.0	13.0	4.5	Hein	15	12	0	Didrik Væroy m fl, Kalvåg
5 Ms Dianna f	T	33	27.6	7.4	4.2	Union	37	7	0	Leiv Johannessen, Kalvåg
6 Må Sverre ⁴⁾ f	T	39	37.0	11.0	5.3	Rapp	46	17	0	Karl Kristiansen m fl, Bremanger
7 Må Nigar f	T	29	23.0	7.0	5.0	Heimd	25	5	0	Peder A Frøyen m fl, Kalvåg
8 Ms Villand k	T	05	36.0	12.0	5.2	Skand	16	16	0	Ole Langeland, Kalvåg
9 Ms Luna kh	T	19	42.5	13.5	7.1	Aktiv	16	15	0	Olaf T Hauge m fl, Bremanger
10 Ms Frida ⁵⁾ k	T	00	40.0	16.0	6.4	Wichm	35	25	3	Leonhard Larsen m fl, Kalvåg
11 Mk Olaf f k	T	14	34.0	12.2	6.2	Rapp	29	17	1	Ola O Senneseth m fl, Bremanger
12 Mk Harald k	T	08	39.0	12.0	5.7	Alpha	20	14	0	Peder A Frøyen m fl, Kalvåg
13 Mk Sjøfuglen k	T	17	40.0	12.6	6.7	Alpha	17	14	0	Robert O Frøyen m fl, Kalvåg
14 Mk Torvanger kh	T	15	46.0	13.5	7.2	Skand	30	40	0	Erling Torvanger m fl, Bremanger
15 Ms Mira k	T	05	36.0	14.0	6.1	Aktiv	13	10	0	Ole S Hauge m fl, Bremanger
16 8/å — kf	T	19	25.0	10.0	4.0	—	—	—	2	Alf M Førde m fl, Bremanger
17 Må Sleipner 1 f	T	42	20.0	7.0	3.0	Sleipn	43	4	0	R J Svarstad m fl, Bremanger
18 Ms Duen k	T	14	33.0	12.5	5.5	Skand	?	8	0	Kristoffer N Lisæt m fl, Kalvåg
20 Mk Mågen k	T	08	36.0	8.0	4.3	Alpha	19	11	0	Erling Nottingnes, Botuane
21 Må Viking f	T	06	22.0	7.0	3.0	Meteor	19	3	0	Albert R Dyrstad, Kjolkenes
22 Ms Havglimt k	T	14	39.0	13.0	5.8	Union	41	20	0	R R Svarstad m fl, Bremanger
23 Mk Nebholm k	T	14	44.0	13.3	6.8	Heimd	38	20	0	Olav J Grotle m fl, Bremanger
24 Mk Fausken k	T	17	56.0	14.0	7.5	Brunv	25	42	0	Svein K Torvanger m fl, Bremanger
25 Ms Duen k	T	14	42.0	14.0	6.7	Skand	?	25	0	Johan Nigarso m fl, Bremanger

1) Omb. 1939. 2) 5) Omb. 1934. 4) Omb. 1944. 5) Omb. 1935.

Statens Kjøleanlegg og Fryseri - Ålesund

Telefoner 3144.

Opprettet 1920.

Form. 3353.

IS OG AGNSILD etc. Betjening døgnet rundt.

Farkostens nummer art og navn	Anvendelse	Materiale	Byggeår	Lengde	Bredde	Dybde	Maskin			Eierens (den korresponderende reders) navn og postadresse
							Hva slags	Byggeår	H. K.	
26 Mk Vetten	k	T	25	40.0	13.0	6.0	Union	37	30	0 Ragnvald Grotle, Iglandsvåg
27 Ms Søster	f k	T	42	35.0	11.0	5.4	Grei	17	20	0 Henrik A Grotle m fl, Iglandsvik
28 Ms Svanen	k	T	14	39.0	12.5	5.8	Hein	14	10	0 Krist. R Grotle m fl, Bremanger
29 Må Von	f	T	38	28.0	9.0	4.3	Hein	?	6	0 Lars A Hauge m fl, Bremanger
30 Mk Older- væggen	k	T	14	50.0	13.0	7.0	Skand	39	50	0 Martin O Grotle m fl, Bremanger
31 Ms Hildur	k	T	14	39.0	13.0	5.8	V-kyst	?	25	0 Ragnv. Varpe m fl, Bremanger
32 Må Snøgg	f	T	37	20.8	5.8	1.9	Wichm	36	2	0 Sigurd Gulestøl, Kalvåg
33 Ms Breifonn	k	T	08	39.0	14.5	5.2	Skand	17	15	0 Sevald Røys m fl, Kalvåg
34 Må Snøgg	f	T	35	20.0	6.0	2.3	Water	18	4	0 Kristoffer Eikeland, Svelgen
35 Mk Fram	f t	T	20	28.0	8.5	3.0	Hein	26	7	0 Torbj. Eikeseth m fl, Rylandspol.
36 Må Oskar	f k	T	05	30.0	9.0	3.5	Normo	19	7	0 Ole J Stensæt, Kalvåg
37 Ms Duen	k	T	10	36.0	13.0	5.3	Wichm	23	16	0 Bernh. Ryland m fl, Rylandspollen
38 Må Glimt	f	T	36	25.0	9.0	4.0	Nygrei	32	9	0 Magnus Vado m fl, Kalvåg
39 Må Brenning	f	T	30	19.1	5.3	?	Solo	34	3	0 Augustin K Gulestø, Kjelkenes
40 Må Mons	f k	T	39	22.3	6.4	3.7	Heimd	20	5	0 Oskar Lexau m fl, Bremanger
41 Mk Mågen I	k	T	15	48.0	12.6	5.4	Wichm	42	20	0 Karl Langeland m fl, Kalvåg
42 Må —	f	T	?	26.0	8.0	3.5	Hein	14	4	0 Johs R Mulelid, Kjelkenes
43 Mk Havdur ¹⁾	h k	T	17	50.4	14.7	5.9	Union	38	30	0 Martin O Kjørpeseth, Kalvåg
44 Mk Delfin	h k	T	10	35.0	10.0	5.0	Finnø	25	15	0 Malvin Nødseth m fl, Kalvåg
45 Må Skvett	f	T	?	21.2	6.4	3.2	Konku	23	4	0 Magne Sørbotten, Botnane
46 Mk Skreien I	k	T	14	40.0	12.0	6.7	Hein	?	20	0 Martin Igland m fl, Bremanger
47 Mk Havsulen	k	T	16	47.0	13.0	5.8	Union	39	30	0 Sev. Igland m fl, Bremanger
48 Mk Igland	k	T	15	52.0	12.5	7.0	Finnø	37	22	0 Hans Igland m fl, Iglandsvik
49 Mk Skreien 2	k	T	15	40.0	12.0	6.7	Hein	15	14	0 Henrik K Igland, Bremanger
50 Mk Nyken	k h	T	46	50.7	16.5	7.7	Union	46	50	0 Nikolai Grotle m fl, Iglandsvik
51 Mk Fiskeren	k	T	10	39.0	13.0	6.0	Union	38	20	0 Alb. O Førde m fl, Bremanger
52 Mk Normann	k	T	16	49.0	13.5	6.3	Gideon	30	50	0 Ole L Nødseth m fl, Rylandspollen
53 Ms Drott	f	T	23	28.0	8.3	4.0	Heimd	25	6	0 Ulrik K Hauge m fl, Bremanger
54 Mk Vissholm	k h	T	37	36.0	15.7	8.0	Wichm	37	40	0 Olav O Igland jr. m fl, Bremanger
55 Ms Signe	f k	T	20	41.0	12.0	5.7	Rapp	?	17	0 Alfred Myrvang, Kalvåg
56 Må Snøgg	f	T	14	18.5	5.5	2.7	Wichm	34	2	0 Alf Gulestø, Kjelkenes
57 Mkr Aslaug	f k	T	39	44.6	14.3	5.7	Nygrei	34	30	2 Peder K Liseth, Kalvåg
58 Må Hilding	t	T	28	29.5	7.5	3.5	Wichm	28	6	0 Reidar Torvanger, Bremanger
59 Må Sjøgutt	f	T	38	26.6	8.5	4.5	Hein	17	4	0 Harald M Frøyen m fl, Kalvåg
60 Må Drott	f	T	36	27.0	7.0	4.0	Rollo	15	5	0 Odm. Hauge m fl, Bremanger
61 Må Rapp	f	T	29	30.0	10.0	5.0	Rapp	30	7	0 Ulrik Sørbotten, Botnane
62 Ms Elida ²⁾	k	T	15	39.0	13.0	6.3	Volda	42	22	0 Astor Hauge m fl, Bremanger
63 Må Smil	f k	T	37	22.0	7.0	3.3	Sabb	37	5	0 Bernt Vadso m fl, Kalvåg
64 Må Heros	k	T	02	32.0	11.0	5.9	Heros	13	6	0 Gustav Abelsen, Bremanger
65 Må —	f	T	31	25.0	7.0	4.0	Sabb	32	5	0 Vilh U Bakke m fl, Nævelandet
66 Mk Driftig ³⁾	k	T	14	52.0	13.5	7.0	Finnø	36	42	0 Vilh U Bakke m fl, Nævelandet
67 Mk Nansen	f k	T	15	37.6	11.9	4.8	Hein	15	14	0 Alf Torvanger m fl, Bremanger
68 Må Bjørn	f	T	30	28.0	7.0	3.0	Heimd	?	4	0 Johannes Svarstad, Bremanger
69 Må Bella	f	T	42	20.0	6.0	3.0	Kamp	25	5	0 August Sande, Botnane
70 Ms Solveig	k	T	14	37.7	13.0	6.5	Hein	14	10	0 Peder J Ryland m fl, Rylandspollen
71 Mkr Anduva	k	T	41	41.4	12.7	4.8	Volda	41	30	0 Bernt Liseth, Kalvåg

1) Omb. 1942. 2) Omb. 1937. 3) Omb. 1936.

Reparer hos fagfolk!

A.s FRYDENBØ SLIP & MEK. VERKSTED

Telefon: 16682

DAMSGÅRD — BERGEN

Telegr.adr. «Frydenbøslip»

JERN- — TRE- OG MASKINARBEIDER. — STYREAPPARATER.

SF-B. Bremanger.

Farkostens nummer art og navn	Anvendelse	Materiale Byggeår	Lengde	Breidde	Dybde	Maskin		Eierens (den korresponderende reders) navn og postadresse
						Hva slags	Byggeår H. K.	
72 Må Snella	f	T'37	26,8	7,4	3,4 Sleipn	37	7	0 Harald Sandvik, Kjelkenes
73 Mkr Røringen	h k	T'45	39,0	13,0	7,9 Finno	45	70	0 Arnkjell Forde m fl, Bremanger
74 Ms Amanda	f k	T'19	44,0	15,0	6,5 Volda	39	30	5 Karl Vadø, Kalvåg
75 Ms Mågen	k	T'?	36,0	12,0	5,2 Hein	?	10	0 Rasmus U Vågene, Kalvåg
76 Må Flink	f	T'43	24,4	6,6	3,6 Atlant	20	6	0 Svein Sagebo, Kjelkenes
77 Mkr Admiral	k f	T'12	39,5	11,0	5,8 Hein	?	14	0 Martin Dalsbotten, Bremanger
78 Må —	f	T'26	25,5	8,5	5,0 Wichm	33	5	0 Jørgen A Grotle, Bremanger
80 Mkr Buholm ²⁾	h k	T'38	57,6	15,2	6,7 Wichm	38	40	1 Alfred J Iglund m fl, Iglandsvik
81 Ms Gerd	k	T'00	37,0	13,0	5,8 Alpha	?	22	0 Martin T Svarstad, Bremanger
82 Må Småen	f	T'?	19,1	6,4	3,2 Wichm	31	2	0 Ivar Kjerpeset, Kalvåg
83 Må Kari	f	T'40	22,0	6,0	3,0 Heimd	?	3	0 Finn Øvrebotten, Botnane
84 Må Olav	f k	T'33	27,0	9,0	5,0 Gideon	16	6	0 Alfred K Frøyen, Kalvåg
85 Må —	f k	T'34	25,0	8,0	3,5 Heimd	38	7	0 Erling H Grotle, Bremanger
86 Mkr Signal	k f	T'12	39,5	12,0	5,8 Union	34	15	0 Henrik U Vågenes, Kalvåg
87 Ms Brødrene	k	T'20	41,0	13,0	6,7 Aktiv	14	11	0 Alvin Rylandsholm m fl, Kalvåg
88 Mkr Laugen	k	T'13	48,0	12,0	6,7 Union	39	30	0 Ingvald Bakke m fl, Navelandet
89 Må Glimt	f	T'?	22,0	6,5	3,0 Sabb	38	5	0 Henry Håøy, Svelgen
90 Må Laila	f	T'36	23,4	6,7	2,5 Sleipn	36	7	0 Kåre Sølvberg, Svelgen
91 Må Argo	f	T'?	32,0	11,0	5,0 Bruuv	29	12	4 Eikesæts Notbruk, Rylandspollen
92 Mkr Sjøblomsten	k	T'16	40,0	12,5	6,0 Alpha	16	14	0 Johs. Melstveidt, Kalvåg
93 Må Flid	f	T'41	30,8	8,5	4,2 Volda	39	7	0 Bjarne Mulehavn, Kjelkenes
94 Mkr Haugsnes	k f	T'27	43,0	13,0	6,0 Union	27	20	0 Søren Hauge m fl, Bremanger
95 Må Sonja	f	T'37	27,6	8,2	4,2 Wichm	37	6	0 Klaus O Langeland, Kalvåg
96 Ms Emla	k	T'99	40,0	14,0	6,0 Gideon	14	13	0 Jonas Bakke m fl, Navelandet
97 Ms Solo	k	T'03	42,0	17,5	6,0 Skand	30	30	0 Jakob Nigardse m fl, Kalvåg
98 Må Sjøgutten	f k	T'34	25,0	6,0	3,3 Heimd	33	4	0 Martin Iglund, Iglandsvik
99 Mkr Hagbard ³⁾	k h t	T'25	62,0	15,0	7,5 Wichm	37	40	0 Reidar Torvanger, Bremanger
100 Mkr Leif	k	T'14	38,0	12,0	5,6 Hein	14	10	0 John H Forde, Bremanger
101 Må Skvett	f	T'36	19,0	6,0	3,0 Wichm	36	2	0 Olaf Øvrebotten m fl, Botnane
102 6/å —	f	T'?	26,4	6,5	2,2 —	—	3	0 Førdes Notlag, Bremanger
103 Ms Dianna	k	T'?	38,0	12,0	6,3 Grei	17	25	0 Johannes E Nybø, Kalvåg
104 Må Falken	f	T'43	29,7	9,6	4,3 Levan	44	12	0 Anfinn Hauge, Bremanger
105 6/å Fremad	f	T'30	30,0	10,0	5,0 —	—	0	0 Hermund Sørkulen, Kjelkenes
106 Mkr Admiral	k	T'15	35,0	13,0	6,0 Gideon	15	13	0 Alfred Strømen, Bremanger
107 Må Thor	f	T'31	22,5	7,5	3,0 Heimd	32	7	0 Ulr. Kjempeseth, Navelandet
108 Må Roal	k f	T'36	38,7	9,0	4,2 Heimd	36	7	0 Bertin J Hauge m fl, Bremanger
109 Må Rubben	f	T'36	22,0	6,5	4,0 Wichm	?	3	0 Isak Bredvik, Bredvik pr. Florø
110 Må Berit	f	T'34	19,0	5,5	3,0 Bolind	34	4	0 Rasmus U Vangen, Kalvåg
111 Må —	f	T'90	20,0	6,0	2,0 Water	17	4	0 Korn Indrehus m fl, Kjelkenes
112 Må Fremad	f	T'43	22,0	7,0	3,0 Sabb	38	4	0 Oddmund Syrgulen, Svelgen
113 Må Glimt	f	T'37	27,0	8,5	4,5 Heimd	37	7	0 Harald J Grotle m fl, Bremanger
114 Må Rapp	f	T'36	33,5	11,0	4,5 Rapp	42	17	2 Ola Steinset, Kalvåg
115 Må Porat	k f	T'32	24,0	9,5	4,0 Rapp	?	12	5 Isak Frøyens m fl, Kalvåg
116 Må Odd	f	T'24	24,0	7,0	3,0 C Perf	20	8	0 Aasmund Nesbø, Kjelkenes
117 Må Lun	f k	T'44	21,0	5,0	3,0 Sleipn	42	4	0 Bjarne H Grotle, Iglandsvik
118 8/å —	k	T'90	24,0	7,0	2,0 —	—	0	0 Ole A Varpe, Bremanger
119 Må Vivvi	f	T'44	22,6	6,0	3,5 FM	41	4	0 Leif Nødset, Rylandspollen

1) Omb. 1934. 2) Omb. 1942. 3) Omb. 1937.

EKKOLODD til fiskerflåten**Sig. S. Aarstad A/s = Bergen**

Telefon 17976.

Postboks 53.

Farkostens nummer art og navn	Anvendelse	Materiale Byggeår	Lengde	Bredde	Dybde	Maskin			Eierens (den korresponderende reders) navn og postadresse	
						Hva slags	Byggeår	H. N.		
120 Må Svalen	f k	T 79	22.0	6.5	2.5	Solo	34	4	0	Per Indrehus, Kjelkenes
121 Må Kvik	f	T 16	25.0	6.0	2.6	Water	17	4	0	Asmund Indrehus, Kjelkenes
122 10/å Ormen	f	T ?	28.0	7.0	2.4	—	—	—	0	R Torvanger, Bremanger
123 8/å Jarl	f	T 87	22.3	6.0	2.4	—	—	—	0	Alf Torvanger, Bremanger
124 Mk Havglimt	k	T 19	44.0	14.0	6.7	Gideon	30	50	0	Greg. Ryland, Rylandspollen
125 Må Loke	f	T 06	24.0	7.0	2.1	Meteor	18	4	0	Kr Ryland m fl, Rylandspollen
126 Må Knuppen 1	f	T 37	25.0	7.5	3.8	Sabb	33	5	0	Andr. Grotle, Hauge, Bremanger
127 Må Kvass	f	T 16	27.6	6.2	3.0	Trygg	?	4	0	Edvard Leirvik, Kjelkenes
128 Ms Varg	f k	T ?	44.0	16.0	4.8	Popul	?	22	0	Alfred Myrvang, Kalvåg
129 Må Stabil	f	T 25	22.3	6.4	2.4	V-kyst	22	5	0	Kristoffer G Kjelkenes, Kjelkenes
130 Må Fridtjof	k f	T ?	33.0	10.5	3.5	Hein	?	6	0	Olav H Espeseth, Kalvåg
131 Ms Sjøliv	k	T 14	39.0	13.0	6.0	Bolind	?	20	0	Rasm. J Svarstad m fl, Bremanger
132 8/å Snøggren	k f	T 07	30.0	9.0	4.0	—	—	—	0	Oskar O Sundsø, Kalvåg
133 8/å —	f	T 00	25.3	6.2	1.8	—	—	—	0	M T Svarstad, Bremanger
134 8/å —	f	T 08	24.0	8.0	2.0	—	—	—	0	Johan J Grotle, Bremanger
135 8/å —	f h	T 20	24.2	6.0	2.2	—	—	—	0	Ulrik Torvanger, Bremanger
136 Må Varg	f	T 38	24.0	7.0	4.0	Sleipn	42	6	0	Anfinn Aspenes, Kjelkenes
137 8/å —	f	T 13	23.0	6.0	2.3	—	—	—	0	Ole Solheim, Bremanger
138 Må Egil	f k	T 30	32.0	9.0	5.0	Hein	20	9	1	Ole Dyrstad, Svelgen
139 Må Villa	f	T 37	25.0	7.0	4.0	Wichm	38	6	0	Johan Mulehavn, Kjelkenes
140 8/å —	k f	T 00	30.0	9.0	4.0	—	—	—	1	Johan S Nøstdal, Bremanger
141 Mk Perfect	f	T 17	24.0	6.0	2.5	C Perf	17	6	0	Ole K Nesbø, Kjelkenes
142 8/å —	f	T 08	23.0	6.0	2.0	—	—	—	0	Anders A Hauge, Bremanger
143 8/å —	f	T 80	21.5	5.5	2.0	—	—	—	0	Oscar Torvanger, Bremanger
144 8/å —	f	T 13	25.2	6.6	2.8	—	—	—	0	Sigurd Hafstad m fl, Kalvåg
145 8/å —	f	T 06	21.0	7.0	4.0	—	—	—	0	Erik Grotle, Bremanger
146 8/å —	f	T 15	24.0	6.0	3.0	—	—	—	0	Endre Vetvik, Bremanger
147 Ms Kelvin	f	T 33	27.6	9.6	4.2	Kelvin	20	7	0	Sigurd Heimtun, Kjelkenes
148 Må Tansøy	f k	T 36	30.8	11.7	4.7	Wichm	12	9	3	Ole M Førde m fl, Bremanger
149 8/å —	f	T 00	23.7	8.0	2.0	—	—	—	0	Hans H Torvanger, Bremanger
150 8/å —	f	T 05	26.0	6.4	2.1	—	—	—	0	Rasmus P Frøyen, Kalvåg
151 Må Havbris	f	T 32	27.0	8.0	5.0	Gideon	08	8	0	Rikard Mulelid, Kjelkenes
152 Ms Hugnad	k	T 13	38.0	11.5	4.8	Skand	?	12	0	Martin K Førde m fl, Bremanger
153 Må Symra	k	T 90	25.0	9.0	2.5	Heimd	30	5	0	Jens Sandvik, Kjelkenes
154 8/å —	f	T 05	28.0	6.0	2.0	—	—	—	0	Ole J Varpe, Bremanger
155 12/å —	f	T 00	30.0	7.0	3.3	—	—	—	0	Ole Solheim, Bremanger
156 Må Mågen ¹⁾	f	T ?	24.0	8.0	5.0	Helset	21	6	0	Bjarne Lisøt m fl, Kjelkenes
157 Ms Perfect	f	T ?	26.5	7.4	3.7	Kelvin	20	7	0	Knut Kjelkenes m fl, Kjelkenes
158 Mk Jarlen	k	T 20	39.0	13.0	6.2	Skand	18	20	0	Kr O Stenset, Kalvåg
159 8/å —	f	T 87	24.0	7.0	2.0	—	—	—	0	Kr P Varpe, Bremanger
160 Må Trygg	f k	T 32	23.0	6.0	3.0	V-kyst	22	5	0	Kristoffer N Sagebø, Svelgen
161 8/å —	f	T 00	23.6	5.9	2.0	—	—	—	0	Ole A Klungreset, Bremanger
162 Må Glimt	f	T 26	23.0	6.0	3.0	Sabb	33	3	0	Ivar Nødset, Rylandspollen
163 Må Egil	f	T ?	25.0	6.5	2.0	Hein	?	9	3	Johan B Eikeseth, Rylandspollen
164 Ms Havblikk	k f	T 37	24.0	6.0	4.0	Hein	20	5	0	Johan Espeseth, Kalvåg
165 8/å —	f	T 10	30.0	6.0	3.0	—	—	—	0	Lars L Frøyen, Kalvåg

1) Omb. 1918.

BERGEN SKIBSHANDEL A.s

EDV. NAVDAHL. — Tlf. 13787. C. Sundtsgt. 3 — M. A. EIVSAAS.

FISKERIUTSTYR — SKIPSREKVISITA — PROVIANT

Farkostens nummer art og navn	Anvendelse	Materiale Byggeår	Lengde	Bredde	Dybde	Maskin			Eierens (den korresponderende reders) navn og postadresse
						Hva slags	Byggeår	H. K.	
166 8/A	f	T 00	30.0	8.0	3.0	—	—	0	Jørgen Langeland, Kalvåg
167 8/A	f	T 04	26.0	5.8	2.3	—	—	0	Ivar Hauge m fl, Bremanger
168 8/A	f	T 03	24.0	5.0	2.5	—	—	0	Karl A Grotle m fl, Bremanger
169 MÅ	f	T 12	31.0	7.0	4.0	Gideon	12	4	Leiv Naustdal, Kalvåg
170 MÅ Knark	f	T 95	22.0	7.0	3.0	Water	17	3	Peder P Myklebust, Kjelkenes
171 MÅ	f	T 34	20.0	5.0	2.5	Solo	31	4	Kr Nødseth m fl, Rylandspollen
172 6/A	f	T 98	34.0	10.0	4.0	—	—	7	H Nødseth m fl, Kalvåg
173 MÅ Skarven	f	T 90	24.0	9.0	4.0	Rapp	29	14	3 E V Ryland m fl, Rylandspollen
174 8/A	f	T ?	24.0	6.1	2.1	—	—	0	A J Loviknas, Rylandspollen
175 MbÅ Sjøgut	f	T 23	22.0	7.0	3.0	Gideon	13	4	0 Peder Igland, Iglandsvik
176 8/A	f	T 22	24.0	6.0	2.2	—	—	0	Isak J Hauge, Bremanger
177 MÅ	f	T 14	26.0	6.0	2.5	Heimd	20	3	0 Ole Solheim, Bremanger
178 MÅ Trygg	f	T 35	28.0	9.0	3.8	Union	37	7	0 Reidar O Varpe m fl, Bremanger
179 MÅ Venus	f	T 29	29.0	10.0	5.0	Hein	28	18	4 Hauges Notlag, Bremanger
180 8/A	f	T ?	23.0	5.5	2.1	—	—	0	Lars M Eikesæt, Rylandspollen
181 8/A	f	T 13	26.0	5.0	2.5	—	—	0	Andr. R Grotle jr., Bremanger
182 MÅ Skjold	f	T 45	30.3	8.1	4.4	Rapp	45	14	0 Erling Gulestø, Kjelkenes
183 8/A	f	T 85	21.0	5.5	2.1	—	—	0	Kr R Grotle d y, Bremanger
184 MÅ Sleipner	f	T 44	20.0	6.0	3.5	Sleipn	44	4	0 Johannes Nordbotten, Botnane
185 8/A	f	T 12	22.0	6.0	2.5	—	—	0	Peder E Hauge, Bremanger
186 Mk Snygg	f k	T 10	36.0	10.0	6.0	Alpha	13	11	0 Rasmus J Grotle m fl, Bremanger
187 MÅ	f	T 10	22.0	5.0	3.0	Wichm	20	2	0 Th Øvrebotten, Botnane
188 MÅ Skreien	k	T ?	35.1	11.2	5.3	Hein	16	6	0 Albert Myklebust, Kjelkenes
189 6/A	f	T 03	30.1	8.8	3.1	—	—	2	Elias Nødset m fl, Rylandspollen
190 Mk Signal	f k	T 15	33.0	11.0	5.6	Hein	?	7	0 Magnus Sørbotten, Botnane
191 6/A	f	T 08	32.0	11.0	3.3	—	—	5	Lars J Frøyen m fl, Kalvåg
192 MÅ Sleipner	f	T 34	20.0	6.0	2.5	Sleipn	28	4	0 Guttorm Husefest, Botnane
193 Mk Nansen	f k	T 20	34.0	10.0	5.4	Gideon	?	8	1 Johan S Nøstdal, Bremanger
195 Mk Aksel	h	T 16	33.5	11.0	5.8	Alpha	14	11	1 Asbjørn Vavane, Kalvåg
196 MÅ	f k	T 32	25.0	8.0	4.0	Rapp	32	7	0 Lauritz S Frøyen, Kalvåg
197 MÅ Harry	t	T 37	22.0	6.1	2.9	motor	?	4	0 Olav Mulelid, Kjelkenes
198 Ms Alka	f k	T ?	33.0	11.0	5.5	Gideon	13	11	0 Sveinf Olderøy m fl, Kalvåg
199 10/A	f	T 82	25.5	6.0	2.0	—	—	0	Torv Torvanger, Bremanger
200 MÅ	f	T 29	35.0	11.0	3.7	Rapp	35	17	0 Stuens Notlag, Bremanger
201 MÅ Snøgg	f	T 41	28.0	8.0	4.3	Rapp	26	8	0 Oskar Myren m fl, Rylandspollen
202 Ms Fisk	f k	T 19	25.5	7.7	3.2	Hjelset	21	4	0 Hjalmar Fosheim, Bremanger
203 10/A	f	T 70	26.0	6.0	2.0	—	—	0	Alf Torvanger, Bremanger
204 10/A	f	T 85	28.0	6.0	2.5	—	—	0	Kr H Torvanger d e, Bremanger
205 MÅ Viggo	f k	T 32	32.0	11.5	4.0	Nygrei	32	14	3 Nigards notlag, Kalvåg
206 Ms Laila	f	T 09	44.0	13.5	5.4	Finnø	?	23	0 Peder J Igland m fl, Iglandsvik
207 8/A	f	T 22	26.0	5.0	2.0	—	—	0	Olai P Varpe, Bremanger
208 MÅ Glimt	f	T 36	30.0	9.0	4.0	Skand	17	10	0 Myklebust notlag, Kjelkenes
209 MÅ Førde	f	T 40	24.0	7.0	6.0	Sabb	39	5	0 Jon Førde Høy, Kalvåg
210 8/A	f	T 22	24.0	7.0	2.5	—	—	0	Andreas J Igland m fl, Bremanger
211 8/A	f	T 15	25.5	6.4	2.5	—	—	0	Reidar Torvanger, Bremanger
212 8/A	f	T 23	24.0	6.0	3.0	—	—	0	Jørgen N Hauge, Bremanger
213 MÅ Pilen	f	T 20	22.0	6.5	2.3	Levan	20	3	0 Harald Merkesvik, Kalvåg
214 MÅ Bryn	f	T 25	24.0	7.0	3.5	Hein	14	10	3 Sigurd Bugten m fl, Kalvåg
215 Mkr Harald	t	T 37	43.0	11.7	6.4	Finnø	38	30	0 Ivar Nøtingsnes m fl, Kalvåg

EKKOLODD til fiskerflåten

Sig. S. Aarstad A/s - Bergen

Telefon 17976.

Postboks 53.

Farkostens nummer art og navn	Anvendelse	Materiale Byggeår	Lengde	Bredde	Dybde	Maskin			Eierens (den korresponderende reders) navn og postadresse
						Hva slags	Byggeår	H. K.	
216 Må Duen	f	T'38	24.0	7.0	6.0	Union	38	7	0 Ivar Hesvik, Kjelkenes
217 10/å —	f	T'?	28.7	6.4	2.2	—	—	—	0 Ragnvald Varpe, Bremanger
218 Mk Palander ¹⁾	f k.	T'10	47.3	12.6	6.7	Finnø	28	34	1 Bernh. Hauge m fl, Bremanger
219 Må Havmann	f	T'33	22.0	7.0	4.0	Sabb	33	5	0 Oskar Nygård, Bremanger
220 Må — ²⁾	f	T'24	28.0	7.0	2.5	Sterk	33	5	0 O R Igländ, Bremanger
221 8/å —	f	T'90	24.0	5.5	1.3	—	—	—	0 H Grotle, Bremanger
222 Må Real	f	T'35	35.5	9.4	4.5	Union	35	7	0 Olav Ryland m fl, Rylandspollen
223 Må Svindt	f	T'36	40.0	13.0	5.0	Finnø	20	20	5 B A Knutsen m fl, Kalvåg
224 6/å —	f	T'00	22'0	6.0	2.0	—	—	—	0 Chris. Bremnes, Nævelandet
225 Må Forsøk	f	T'41	25.0	6.5	5.0	Sleipn	40	6	0 Karl Kristiansen, Bremanger
226 10/å —	f	T'?	27.8	6.8	2.4	—	—	—	0 Rasmus J Hauge, Bremanger
227 8/å —	f	T'22	27.8	6.4	2.1	—	—	—	0 Ulrik Torvanger, Bremanger
228 8/å —	f	T'24	25.0	6.0	2.0	—	—	—	0 Kristoffer R Igländ, Bremanger
229 8/å —	f	T'24	24.0	6.0	1.4	—	—	—	0 Peder Solheim, Bremanger
230 8/å —	f	T'00	26.0	6.3	1.5	—	—	—	0 Peder Solheim, Bremanger
231 8/å —	f f	T'05	27.0	6.0	1.7	—	—	—	0 Knut J Kjerpesæt, Kalvåg
232 Må Skrema	f	T'?	19.0	5.0	1.9	motor	35	3	0 Martin Gåsø, Kalvåg
233 8/å —	f	T'04	24.0	8.0	1.5	—	—	—	0 Olaf O Igländ, Bremanger
234 8/å —	f f	T'05	24.0	5.0	1.7	—	—	—	0 Isak J Hauge, Bremanger
235 Må Sleipner	f	T'23	26.0	6.6	3.2	Wichm	23	5	0 Dagfin M Torvanger, Bremanger
236 Ms Snøgg	f f	T'21	29.0	10.0	5.0	Bolind	?	10	0 Bjarne Igländ, Igländsvik
237 6/å Fram	f	T'28	30.0	10.0	3.3	—	—	—	1 Robert Frøyen m fl, Kalvåg
238 8/å —	f f	T'?	24.5	5.0	1.7	—	—	—	0 Ulrik B Bakke, Nævelandet
239 Ms Lelian	f	T'39	25.7	7.4	3.5	Heimd	?	3	0 Olaf Liseth, Kalvåg
240 Mk Vulkanen	k f	T'36	37.0	12.0	5.0	Volda	47	22	0 Malvin Nødseth m fl, Kalvåg
241 8/å —	f	T'90	22.0	6.0	3.0	—	—	—	0 Ivar A Grotle, Bremanger
242 Mk Stanley	kh	T'25	49.0	14.0	6.8	Tuxha	?	46	0 Alfred O Igländ, Igländsvik
243 8/å —	f	T'?	23.0	6.0	2.5	—	—	—	0 Kristoffer K Svarstad, Bremanger
244 6/å Nævelandet	2 f	T'27	32.0	10.0	3.5	—	—	—	2 Ulrik Bakke m fl, Nævelandet
245 6/å —	f	T'?	24.0	8.0	3.0	—	—	—	0 Magnus Sørbotten m fl, Botnane
246 6/å Jakob	f	T'27	34.0	9.0	3.0	—	—	—	3 Struens Notlag, Bremanger
247 6/å —	f	T'20	25.0	9.0	2.8	—	—	—	4 Kr. N Sagebo m fl, Kjelkenes
248 Må Marisilden	f	T'60	26.0	8.0	3.0	Union	36	7	4 E Ytrehus m fl, Kjelkenes
249 6/å —	f	T'28	26.6	9.6	4.2	—	—	—	0 L E Myklebust m fl, Kjelkenes
250 Må —	f	T'28	36.0	11.5	3.8	Union	28	15	0 Bård U Bakke m fl, Nævelandet
251 6/å Nævelandet	1 f	T'00	25.0	7.0	2.5	—	—	—	2 Ingv U Bakke m fl, Nævelandet
252 Mkr Ingulf	k	T'42	38.8	11.5	5.4	Hjelset	30	12	0 Kristian Bremnes m fl, Nævelandet
253 Må Sabb	f	T'31	27.0	7.0	4.0	Sabb	31	5	0 Olav O Ravnø m fl, Kalvåg
254 Må Freidig	f	T'45	24.0	7.0	4.0	Sabb	45	5	0 Arnfin Kjerpeseth, Kalvåg
255 Ms Eilert	t	T'32	35.0	10.0	4.5	Florø	32	10	0 Ivar Nøttingnes m fl, Kalvåg
256 Må Thor	f	T'30	25.5	7.4	4.2	Sabb	39	5	0 Kristen Annevik, Kalvåg
257 Må —	f	T'32	25.0	8.0	4.0	Wichm	29	6	0 Albert L Frøyen, Kalvåg
258 Må —	f	T'32	24.0	8.0	3.0	Gideon	32	4	0 Karl Nigardso, Bremanger
259 Må Real	f	T'36	23.0	6.0	4.0	Real	36	10	0 Einar Hovland, Kjelkenes

1) Omb. 1939. 2) Omb. 1933.

DALLAND SKIPSHANDEL A.s - BERGEN

TAUVERK

Telefon 11226.

— NØSTEGATEN 41 —

Telefon 11226

SF-B Bremanger — SF-BU Bru.

Farkostens nummer art og navn	Anvendelse	Materiale	Byggeår	Lengde	Bredde	Dybde	Maskin			Eierens (den korresponderende reders) navn og postadresse
							Hva slags	Byggeår	H. K.	
260 Mk Hovden	h k	T 14	47.0	14.5	6.0	Heim	14	14	0	Ragnvald Rise, Svelgen
261 Må Leif	f	T 01	25.0	7.7	3.0	Rapp	?	6	0	Jonas O Bakke, Navelandet
262 Må Fairbank	f	T 23	22.0	5.0	3.0	Fairb	19	3	0	Olav Nordbotten, Botnane
263 Må Wictor	f k	T 31	22.5	5.2	4.0	Viktor	?	3	0	Martin A Igland m fl, Iglandsvik
264 Må Viggo	f	T 32	24.0	6.0	4.0	Wichm	?	4	0	Lidvard Haukenes, Kalvåg
265 Må Nyken	f	T 40	28.0	7.5	4.0	Union	33	7	0	Ivar Solheim, Vetvik, Måløy
266 Må —	f	T 36	24.0	5.5	2.5	Ameri	?	6	0	Ole Gangsø, Vetvik, Måløy
267 Må Kvikken	f	T 31	21.0	7.0	6.0	Wichm	22	4	0	Konrad Tansøy, Kjelkenes
268 Må Brochmann	f	T ?	19.0	6.0	3.0	motor	?	1	0	Bjarne Øvrebotten, Botnane
269 Må Rubben	f	T 36	20.0	6.0	3.0	Wichm	36	12	0	Peder Vågene, Svelgen
270 Må Flinken	f	T 38	22.0	7.0	4.0	Sabb	38	5	0	Karel Olderøy, Kalvåg
271 Må Laksen	f	T ?	22.0	6.5	3.0	Heimd	38	5	0	B M Liset, Kalvåg
273 Må Sabb	f	T 41	26.0	7.0	4.0	Sabb	33	5	0	Martin Nesje, Kalvåg
274 Må Sleipner	f	T 36	22.5	6.0	3.0	Sleipn	41	6	0	Ingvald Svortevik, Svelgen
275 Må Skum	f	T 30	29.5	10.8	4.0	Bolind	?	12	2	Edv Sörgulen m fl, Kjelkenes
276 Må Hjellen	f	T ?	23.3	4.8	1.9	F M	14	4	0	Einar O Skarstein, Kjelkenes
278 Mk Varholm	f	T 20	40.0	10.0	5.0	Wichm	?	12	0	Rasmus U Vågene, Kalvåg
279 Må Alken	k f	T 39	28.0	9.0	5.0	Skand	?	5	0	Kåre Nøttingnes m fl, Botnane
280 Må Jakobs-										
havn	f	T ?	19.0	5.0	2.3	Sleipn	?	4	0	Magne Nøttingnes m fl, Kalvåg
282 Ms Lister 1 ¹⁾	k	T ?	54.0	19.0	9.0	Wichm	?	25	0	Olav O Langeland m fl, Kalvåg
283 Mkr Bøvåg	h	T 43	66.0	17.1	7.7	Union	43	60	0	Olav K Langeland m fl, Kalvåg
284 Ms Kvikk	k	T 42	25.0	7.0	3.5	Sabb	43	5	0	Hermann Hollevik, Rylandspollen
285 Mk Farman	f k	T 13	49.0	13.1	5.9	Avanc	?	22	0	Jon L Varpe m fl, Bremanger
286 Må Vårsol	f	T 46	25.0	7.0	4.5	Sleipn	45	6	0	Kristen Vågene, Kjelkenes
287 Må Leifen	f	T ?	19.0	5.0	3.0	Solo	?	3	0	Johannes Bremnes, Novelandet
288 Ms Svanen	f k	T 25	28.0	8.0	6.0	Wichm	25	5	0	Hermund Sörgulen, Kjelkenes
289 Må Svint	f	T 46	18.0	5.0	4.0	Sleipn	45	4	0	Johannes Vadøy m fl, Kalvåg
290 Må Sleipner	f	T 46	22.0	7.0	4.5	Sleipn	47	4	0	Martin Bremnes, Novelandet
291 Må Kvikk	f	T ?	25.0	7.0	3.3	Sleipn	47	7	0	Athur B Grotle, Iglandsvik
292 Må Måken	ft	T 35	22.0	6.4	2.7	Sleipn	37	6	0	Edv Vågene, Kjelkenes

SF-BU. Bru merkedistrikt.

2 Må Fremad	k f	T ?	31.0	10.5	3.5	Wichm	13	6	0	E Grytten, Stavang i Sunnfjord
5 Må Odden	k f	T 12	30.8	10.8	4.2	Trygg	12	6	0	P J Strømsnes, Haukasund
6 Må Harald	k f	T 04	23.9	6.4	3.1	Wichm	21	4	0	Vilh J Grøneng, Stavang i Sunnfj.
8 Må Fritjof	f	T 35	29.8	9.8	4.2	Wichm	41	8	5	J Grytten m fl, Stavang i Sunnfj.
10 Må Stavoteig	k f	T 20	25.5	8.0	3.2	Popul	20	4	0	L N Stavoteig, Stavang i Sunnfj.
11 Må Fremad	k f	T ?	20.7	4.8	2.4	Meteor	20	3	0	Albert T Svortevik, Svortevik
17 Må Roald	k f	T 85	29.0	9.4	3.8	Heim	16	5	3	Håkon L Sandvik, Nytingnes
18 Må Frigg	k	T 21	25.5	6.9	2.8	Frigg	21	4	0	Lauritz Liversund, Liversund
20 Må Fremad ²⁾	k f	T 06	32.0	9.0	4.0	Heimd	35	11	0	Erling Sund m fl, Flokenes
23 Må Testen	k f	T ?	30.3	9.6	4.0	Wichm	12	8	0	Karl Marø, Svanøybukt
25 Må Laksen	ft	T 10	22.7	7.7	2.8	Tennfj	21	3	0	Ananias Stavestrånd, Flokenes
29 Mk Vivian	t	T 11	58.0	13.0	6.0	Håbje	?	30	6	N J Eikevik m fl, Stavang i Sunnfj.
30 Må Våren	f	T 21	22.0	6.4	2.5	F M	?	3	0	Andreas Stavestrånd, Flokenes

1) Omb. 1946. 2) Omb. 1937.

RADIOTELEFONER

Peileapparater — Ekkolodd

SIGMUND OG KARL J.

BROMMELAND

RADIOFIRMA
HAUGESUND

Farkostens nummer art og navn	Anvendelse	Materiale Byggeår	Lengde	Bredde	Dybde	Maskin		Eierens (den korresponderende reders) navn og postadresse
						Hva slags	H. K.	
31 Må Prøven ¹⁾	f	T ?	30.8	9.6	4.2	Alpha	?	0 A K Ellingsund, Livresund
36 8/å —	fk f	T 29	29.6	9.6	3.5	—	—	1 O Stavik m fl, Stavang i Sunnfj.
39 Må Storsilden	ik	T 18	32.0	10.0	3.0	Heimd	36 11	3 Bj. Stavø, Stavang i Sunnfjord
44 Må Ørnulf	fk	T ?	29.7	9.6	4.2	Grei	?	7 0 Gustav Storhaug m fl, Flokenes
48 Må Duen 1 ²⁾	fk	T ?	31.9	6.4	4.2	Gideon	13	6 0 Lars S L Vågene, Flokenes
51 Må Viktor 1	fk	T 28	24.4	6.4	3.2	Førlan	32	4 0 Karl Myklebust, Haukåsund
52 Må Notmann	fk	T 36	34.0	11.7	5.3	Heimd	36 11	0 Markus Trettevik, Haukåsund
53 Mk Måsen	kl	T 33	37.2	11.7	5.3	Gideon	13	6 0 Torbjørn Stavik, Stavang i Sunnfjord
55 Må Ingolf ³⁾	f	T 94	32.0	12.0	9.0	Hein	14	7 2 Olav O Nordal, Norddalsfjorden
56 Må Trygg	fk	T 28	31.8	7.4	4.2	Trygg	31	6 2 Ludv. Høyvik m fl, Holmesund
57 Må Alen	f	T 28	26.6	7.4	4.2	V-kyst	20	4 1 Sigurd Høyvik m fl, Holmesund
62 Ms Sunnfjord	fk f	T ?	52.4	16.9	6.7	Union	36 40	1 Harald Hopen, Høydalsfjord
64 Ms Skoja	fk	T ?	34.3	11.5	5.0	Levan	23	10 0 Kristoffer S Standal, Svortevik
65 Må Tarsan	fk	T 39	25.4	7.1	3.2	L-Grei	?	5 0 Herman Reiakvam, Høydalsfjord
67 Må Viking	fk	T ?	28.7	10.6	6.3	motor	?	4 0 Kåre Leirvik, Norddalsfjorden
69 Må Real	f	T 34	23.4	8.5	4.2	Real	?	6 0 Tor Grønevik, Litle-Høydal
71 Må Glimt	f	T ?	21.2	7.4	4.2	Sabb	38	3 0 Sverre Sortevik m fl, Svortevik
72 Mk Drivning	fk	T 41	42.4	11.7	5.3	Popul	34	25 0 Kristian Henriksen, Svanøybukt
73 Ms Torsken	f	T 40	24.4	6.4	3.2	Heimd	?	4 0 Olav Sund m fl, Flokenes
74 Mg Farmann	fk f	T 34	40.3	12.0	6.5	Union	38	20 0 Ansgar Snikstvedt m fl. Stavang i Sunnfjord
76 Må Torsken	fk	T ?	28.7	8.5	5.3	Karm	?	7 0 Alfred Fossen, Svortevik
77 Må Pix	fk t	T 42	27.0	9.0	4.0	Sleipn	38	7 0 John Heggø m fl, Svanøybukt
78 Må Sleipner	f	T 39	24.4	7.4	3.2	Sleipn	39	4 0 Peder Hødal, Holmesund
80 Må Forsøk ⁴⁾	fk f	T ?	31.3	9.1	3.7	Wichm	31	6 2 Andreas N Sandvik, Nytingnes
82 Må Snøgg	f	T 39	27.6	6.4	4.8	Sleipn	36	7 0 Sigurd Stavang, Stavang i Sunnfj.
83 Må Kvikk	f	T 32	19.1	4.8	2.2	F M	37	2 0 Kristoffer S Standal, Svortevik
85 Må Jæger	f	T 42	24.4	7.4	5.3	Sleipn	42	6 0 Salmon Strøry, Stavang i Sunnfj.
87 Ms Havsulen	f	T ?	31.9	10.6	5.5	Sterk	16	7 0 Olav Leirvik, Nordalsfjord
88 Må Snøgg	f	T 30	20.1	5.3	3.2	Wichm	42	2 0 Arthur Steindal, Litle-Høydal
89 Må Fram	f	T ?	21.2	5.3	2.1	motor	?	3 0 Sigvald Kvalstad, Svanøybukt
91 Må Sleipner	f	T 43	21.0	7.0	3.5	Sleipn	43	4 0 Nils Storhaug, Flokenes
92 Må Ekspress	f	T 20	27.6	6.4	4.2	Wichm	20	4 0 Abr. Ellingsund, Nytingnes
93 Må Bruffjord	f	T 43	22.3	6.9	3.2	Wichm	22	4 0 Thorbj. Stavik, Stavang i Sunnfj.
94 Må Sleipner	f	T 39	26.6	6.5	3.2	Sleipn	43	7 1 Anders Hopen, Høydalsfjord
95 Må Laksen	f	T ?	19.1	5.8	2.6	Solo	34	3 0 H N Standal, Svortevik
96 Må Måsen	f	T ?	31.9	10.6	?	Wichm	25	8 0 Hjalmar Bolstad, Litle-Høydal
97 Må Gjøa	f	T 32	31.9	10.6	4.2	Sleipn	35	12 0 Peder K Madsen, Litle-Høydal
98 Må Snøgg	f	T 37	25.5	7.4	4.2	Wichm	20	4 0 Dagfinn Leirvik, Nordalsfjord
99 Må Grei	f	T ?	26.6	7.4	3.2	L-Grei	29	4 0 Ansgar Standal, Svortevik
100 Må Solo	f	T ?	21.3	6.4	3.7	Solo	25	4 0 Karl N Standal, Svortevik
101 Må Marry	fk	T 40	34.0	9.0	6.0	Bolind	13	10 0 Olav Tyvold, Svortevik
102 Ms Høydals- fjord	fk	T 45	47.8	14.9	5.8	Union	45	30 0 Anders Hoivik m fl, Holmesund
103 Må Real	f	T ?	21.3	6.4	4.2	Real	42	4 0 Nils N Stavøy, Stavang i Sunnfj.

1) Omb. 1937. 2) Omb. 1917. 3) Omb. 1935. 4) Omb. 1942.

KOBBERSTOFF

„DET GROFRI STOFF“

Farkostens nummer art og navn	Anvendelse	Materiale	Byggeår	Lengde	Bredde	Dybde	Maskin			Eierens (den korresponderende reders) navn og postadresse
							Hva slags	Byggeår	H. K.	
104 Må Kvikk	f	T	43	25.6	8.5	5.3	Gideon	?	4	0 Peder L Norddal, Norddalsøy
105 Må Marna	f	T	32	20.2	6.4	3.7	Marna	39	6	0 Anders S Høyvik, Store-Høydal
106 Må Nipa	f	T	46	19.1	6.4	4.2	Sleipn	44	3	0 Ander Eikevik, Stavang i Sunnfj.
107 Mg Kampen	f k	T	34	42.0	12.4	6.5	Rapp	35	22	2 Almar Hopen, Høydalsfjord
108 Må Maloto	f	T	?	17.5	4.2	2.0	Ameri	?	4	0 Alfred Grytten, Svortevik
109 Må Leiv	f	T	33	28.7	6.4	3.2	Wichm	32	7	0 Lyder Stavøy m fl. Florø
110 Må Godli	f	T	46	24.5	7.9	3.0	Sleipn	38	7	0 Olav Standal, Holmesund
111 Må Plink	f	T	?	19.1	5.3	3.2	Viktor	?	3	0 Sverre N Standal, Svortevik
112 Må Lettvint	f	T	30	21.3	5.3	3.2	Sleipn	37	5	0 Olav Svortevik, Svortevik

SF-D. Davik merkedistrikt.

1 Ms Nora	k h	T	37	44.9	14.8	6.9	Skand	17	15	4 S Nyborg m fl, Berle
2 Må Sterk	f k	T	44	24.0	7.8	3.5	Sterk	45	5	0 Enok Havnen, Skatestraumen
3 Ms Kveldulf ¹⁾	k f	T	?	25.0	9.0	4.0	Gideon	13	4	0 Ragnvald Totland m fl, Bryggja
4 Må Alken	f k	T	36	28.0	8.3	3.8	Wichm	36	6	0 Anfinn Lågeide, Måløy
5 Må Heimdal	f	T	24	28.0	8.0	4.0	Heimd	20	5	0 Karl P Nygård, Skatestraumen
6 Må Silden	k f	T	14	29.5	10.0	3.7	M	33	16	6 Alfred Haugland m fl, Rugsund
7 Ms Von	k h	T	36	33.0	10.4	5.2	Brunv	37	16	0 Oskar J Gangsøy, Måløy
8 Må Blåfjeld	f	T	?	22.8	7.6	2.9	Heimd	?	3	0 Joh Haukedal m fl, Skatestraumen
9 Må Fri	f	T	36	24.0	6.5	4.0	Karm	27	7	0 Jørund Bakke m fl, Måløy
10 Må Solid	f	T	?	22.0	5.4	2.5	Meteor	?	3	0 Jakob Visnes, Grindøy pr. Måløy
11 Ms Måken	f k	T	?	28.7	8.5	4.2	Alpha	?	4	0 Lars L Øveriid, Berle
12 Må Meteor 1	f	T	36	22.0	5.0	3.0	Sabb	?	3	0 Emil Klubben, Skatestraumen
13 Må Grei ²⁾	f k t	T	08	22.4	6.5	3.0	Sabb	42	4	0 Sigvald Nybø m fl, Rugsund
14 Må Fia	f	T	15	22.0	6.0	2.5	Meteor	18	3	0 Kristof. Vingelven, Henøystrande
15 6/å —	f	T	19	21.0	5.6	3.0	—	—	—	0 H P Husevaag, Husevåg, Måløy
16 Må Meteor	f	T	30	20.0	5.0	2.5	Meteor	24	4	0 Nils K Havnen, Skatestraumen
17 Må Flid	f	T	44	21.0	6.0	3.0	Sabb	44	4	0 Sigurd Hennøy, Henøystrande
18 Må Ford	f k	T	39	23.0	7.0	3.3	Sabb	36	5	0 Peder Ø Nygård, Skatestraumen
19 Må Varilys	f	T	45	27.0	8.5	3.5	Ideal	?	10	0 Arthur Nordheim, Skatestraumen
20 Må Viking 1	f	T	40	23.0	6.0	3.0	L-Grei	35	4	1 Anders Vik, Alfoten
21 Må Spedd	f	T	47	23.5	6.7	3.7	Sabb	46	5	0 Eilif Elde, Rugsund
22 Mk Skreien	t	T	15	42.0	13.0	6.3	Brunv	28	28	1 Peder Kolseth m fl, Rugsund
23 Mk Vidar	k	T	13	41.4	12.4	5.3	Heimd	22	30	0 Oskar Svoren m fl, Måløy
24 Ms Fram	f k	T	40	27.0	8.0	4.1	Wichm	22	4	0 Oskar Risøy, Måløy
25 Må Kåre	f k	T	30	25.4	8.4	3.4	Brunv	30	10	1 Karl Sigdestad m fl, Alfoten
26 8/å Jakk	f	T	28	24.0	8.4	3.3	—	—	—	3 Johan Bortne m fl, Rugsund
27 Mk Draupne	k f	T	13	34.0	12.0	6.0	Rapp	15	22	0 Ivar Viik, Davik
28 Mk Sørheim	k	T	36	33.0	11.0	5.5	Heim	?	12	0 A Lillehaug, Berle
29 Må Snøgg	k f	T	37	22.0	7.0	3.5	Heimd	28	4	0 Lars P Nygård, Skatestraumen
30 Mk Havgrim ³⁾	k	T	17	57.0	14.8	7.5	Wichm	46	50	1 Olav Strømmen m fl, Rugsund
31 Mk Polluks	k	T	12	46.0	14.5	6.5	Skand	13	25	1 Sevrin Strømmen m fl, Rugsund
32 Mk Alpha	k	T	14	37.0	12.0	5.8	Alpha	14	11	0 Anton Lillehaug, Berle
33 Ms Rex	f k	T	38	28.0	8.0	2.5	Karm	38	8	0 Henrik Kolseth, Rugsund
34 Må Dristig	f k	T	17	29.0	10.0	3.3	Grei	17	6	2 Alf Lofnes, Rugsund
35 Mkr Viking	f	T	42	25.0	7.5	3.5	Sabb	42	5	4 Brødrene Vik, Alfoten

1) Omb. 1913. 2) Omb. 1930. 3) Omb. 1946.

EKKOLODD til fiskerflåten
Sig. S. Aarstad A/s = Bergen

Telefon 17976.

Postboks 53.

Farkostens nummer art og navn	Anvendelse	Materiale Byggår	Lengde	Bredde	Dybde	Maskin			Eierens (den korresponderende reders) navn og postadresse
						Hva slags	Byggår	H. K.	
36 Må Teisten	f	T25	18.0	4.4	2.0	Meteor	20	2	0 Birger Risøy, Skatestraumen
37 Må Sleipner	fk	T30	22.0	6.0	3.0	Sleipn	20	3	0 Gustav I Nygård, Skatestraumen
38 Må Tor	f	T42	22.0	6.5	3.0	Sabb	42	4	0 Olav Torheim, Rugsund
39 Mk Havgard	hk	T37	69.0	17.5	8.8	Wichm	37	50	0 Ingv. Ødegård m fl, Berle
40 Må Skum	fk	T16	19.0	5.5	3.3	Oslo	16	3	0 Sigurd Husevåg, Måløy
41 Må Ideal	kf	T28	29.0	10.5	4.0	Ideal	17	10	8 Nils N Haynen m fl, Skatestraumen
42 Må Kvikk	fk	T40	25.0	8.0	5.0	Sabb	39	3	0 Andreas Elde, Rugsund
43 Må Lom	fk	T35	24.0	5.4	2.4	Meteor	25	3	0 Edv. Tytingvåg, Måløy
44 Ms Eno	k	T?	39.0	15.0	5.0	Skand	?	16	0 Andreas Venøy, Bryggja
45 Mg Snøgg	kf	T42	31.9	10.6	5.0	Levan	32	13	4 Steffen Loftnes, m fl, Rugsund
46 Mk Viking	kf	T07	32.0	11.0	4.0	Hein	20	8	0 Olaus Lofnæs, Rugsund
47 Ms Bølgen	kt	T17	40.0	12.0	6.3	Gideon	18	24	1 Peder A Bortneskår m fl, Rugsund
48 Må Fram	fk	T31	31.0	10.0	4.0	Brunv	31	16	4 Rasm Bortneskår m fl, Rugsund
49 Må Rapp	f	T22	22.0	8.0	3.0	V-kyst	22	5	0 Lars Førde, Berle
50 Ms Morilla	fk	T15	40.0	14.0	6.1	Askøy	15	20	1 Sigm. Henøen m fl, Hennøystranda
51 Må Måken	f	T33	22.0	6.5	3.0	Wichm	?	4	0 Martin Liseth, Berle
52 Mk Hovdenes	k	T26	39.5	12.6	6.3	Skand	16	25	1 Ole I Husevåg m fl, Måløy
53 Må Fisk	fk	T38	22.0	5.0	3.0	Sabb	41	3	0 Ludvik Midtvik, Måløy
54 Ms Anda	kf	T22	24.0	7.0	3.1	Rapp	?	6	0 Olav N Frimannslund, Davik
55 Mk Vidar ¹⁾	kh	T15	51.2	13.2	7.6	Union	35	30	0 Samson Strømmen m fl, Rugsund
56 Mk Fiskholmen	kh	T38	57.0	15.0	7.8	Finnø	26	42	0 Reinhardt Førde, Berle
57 Mk Odin	kt	T20	40.0	13.0	6.3	Alpha	20	18	1 Jakob Aardalsbakke, Davik
58 Må Alken	fk	T32	23.0	6.0	3.0	Sabb	37	3	0 Josef Hammer, Måløy
59 Må Snøgg	fk	T34	18.0	5.0	2.4	Nisting	34	3	0 Monrad Elde, Rugsund
60 Må Fisk	fk	T36	29.0	9.0	4.0	Stabil	22	8	0 Peder K Åland, Bryggja
61 Må Kvikk	f	T37	20.0	5.0	4.0	Meteor	30	4	0 Sverre Gangsøy, Måløy
62 Mk Viggo	k	T12	37.0	11.3	5.0	Alpha	12	7	1 Iver B Rise m fl, Hennøystranda
63 Mk Samhold	kf	T16	51.0	13.7	5.7	Gideon	26	28	5 Ragnv I Husevåg m fl, Måløy
64 Må Snøgg	f	T32	22.0	6.0	3.0	Sabb	39	3	0 Jakob D Vemmelsvik, Måløy
65 4/å Viken	fk	T00	18.0	5.0	3.0	—	—	—	1 Rasmus O Vik m fl, Ålfoten
66 Ms Blank	fk	T20	25.0	7.6	3.7	Hjelset	20	6	0 Hilmar Hauge m fl, Berle
67 Må Fisk ²⁾	fk	T20	22.0	5.0	2.3	Sabb	39	3	0 Ingolf H Oldeide, Måløy
68 Må Knäll	f	T?	20.0	5.0	2.5	Meteor	?	3	0 Odd Strømmen, Hennøystranda
69 Må Kvikk	fk	T33	22.0	6.0	2.0	Meteor	25	3	0 Lars Oldeide, Måløy
70 Må Olav	fk	T30	23.0	5.0	3.0	Meteor	25	4	0 Oskar Svoren, Måløy
71 Må Måken	f	T37	24.0	6.0	3.0	Heimd	?	4	0 Martin Sunde, Dombestein
72 Må Ålen	f	T?	20.0	6.4	2.5	Heimd	20	5	0 Peder Bortneskår, Rugsund
73 Må Haldor	k	T19	21.0	6.3	3.2	Grel	?	4	0 Berge Rise, Hennøystranda
74 Må Water- mand	k	T?	20.7	6.1	2.1	Water	16	4	0 Johan J Oldeide, Måløy
75 Må Favorit	f	T39	23.0	5.5	3.0	Favori	32	3	0 Ragnvald Risøy m fl, Måløy
76 Må Trygg	fk	T43	26.0	8.5	4.0	Skand	?	5	0 Andreas Lillebo, Rugsund
77 Må Sleipner	fk	T28	23.0	5.5	2.4	Sabb	37	3	0 Ingvald P Oldeide, Måløy
78 Må Snøgg	f	T?	25.0	9.0	3.0	Stord	45	7	0 Alf Førde, Berle
79 Mk Liv	f	T14	34.5	8.0	4.5	Wichm	14	12	0 Albert Olson m fl, Rugsund
80 Må Snøgg	fk	T40	20.3	5.5	2.0	Meteor	23	3	0 Richard Indrevik, Måløy

1) Omb. 1935 og 1939. 2) Omb. 1939.

DALLAND SKIPSHANDEL A.s - BERGEN

MALERVARER

Telefon 11226.

- NØSTEGATEN 41 -

Telefon 11226

Farkostens nummer art og navn	Anvendelse	Materiale Byggear	Lengde	Bredde	Dybde	Maskin			Eierens (den korresponderende reders) navn og postadresse
						Hva slags	Byggear	H. K.	
81 Må Duen	f	T ?	21.0	6.0	4.5	Sabb	38	4	0 Leif Lågeide, Måløy
82 Mk Falken	fk	T 15	32.0	11.5	5.4	Volda	?	16	0 Øivind Oldeide, Måløy
83 Mbkr Per	kf	T 43	24.5	6.4	3.4	Heimd	?	4	0 Peder I Rise, Hennøystranda
84 Må Glimt ¹⁾	f	T 18	27.3	8.2	3.3	Wichm	22	6	0 Jakob O Oldeide, Skatestraumen
85 S/A —	k	T ?	26.0	6.2	1.9	—	—	—	0 Johan R Kjølldal, Kjølisdalen
86 Må Sabb	f	T 18	20.0	6.0	3.0	Sabb	29	3	0 Ole G Gangsøy, Måløy
87 Mk Rapp	fk	T 12	33.0	11.0	5.7	Heim	12	9	0 Oskar M Venøy, Bryggja
88 Må Kvikk	f	T 25	20.0	5.0	3.0	Meteor	25	3	0 Sigvald Hunskaar, Skatestraumen
89 Må Ideal	f	T 22	24.0	8.0	5.0	Rapp	28	4	0 Reidar Kolseth, Rugsund
90 Mk Trygg	k	T 14	38.0	12.0	5.3	Heim	19	12	1 Simon Myrvang, Berle
91 Må Snøgg	fk	T 34	20.0	6.0	4.0	Meteor	30	4	0 Olav Ardalsbakke, Davik
92 Må Parat	f	T 40	21.0	5.8	2.0	Sabb	39	3	0 Erling Ødegård, Berle
93 Må Snau	f	T 30	20.0	6.0	2.5	Ameri	36	3	0 Mons Lofnes, Rugsund
94 Mk Olav	kf	T 30	37.0	12.0	4.5	Rapp	24	11	8 Alf Fløtre m fl, Rugsund
95 Må Solid	kf	T 30	34.0	12.0	4.5	Finnø	31	15	5 John Fløtre, Rugsund
96 Må Start	fk	T 12	24.0	5.5	1.4	Meteor	15	5	0 Birger O Oldeide, Måløy
97 Mk Trygg ²⁾	hk f	T 37	48.0	13.3	6.0	Tuxha	30	42	0 Jens J Husevåg m fl, Måløy
98 Må Union	fk	T 33	38.0	12.3	5.0	Union	?	15	4 Samson Strømmen m fl, Rugsund
99 Må Sonja	f	T 36	21.0	5.0	2.3	Sabb	38	3	0 Lars Laageide, Måløy
100 Må Flid	fk	T 41	24.0	7.0	3.5	Sabb	40	4	0 Bjarne Grindøy m fl, Måløy
101 Må Asbjørn	kf	T 39	23.4	6.4	1.6	Sabb	28	3	1 Ludvik Lågeide, Måløy
102 Må Snøgg	fk	T 40	22.0	6.0	4.0	Sabb	40	3	0 Martin Laageide, Måløy
103 Må Smart	fk	T 36	19.1	6.4	2.0	Meteor	31	3	0 Bernhard Botne, Davik
104 Ms Sjøgutt	f	T 37	23.9	8.8	4.0	Gideon	32	8	0 Hjalmar Svoren, Måløy
106 Må Kvikk	f	T 41	17.0	5.0	2.5	Levan	?	3	0 Bernt Holm, Hennøystranda
107 Må Snøgg	fk	T 25	24.0	8.0	2.5	motor	?	20	0 Alfred Berle, Berle
108 Må Snøgg	f	T 40	20.0	6.0	3.0	Meteor	?	3	0 Andreas Havnen, Skatestraumen
109 Må Trygg	f	T 15	22.0	6.0	3.0	Sabb	41	3	0 I Klubben m fl, Skatestraumen
110 Må Lom	f	T 39	20.0	6.0	4.0	Sabb	41	3	0 Reidar Nordheim, Skatestraumen
111 Må Von	fk	T 41	27.0	8.0	4.0	Sabb	41	5	0 Johan Nygård, Skatestraumen
112 Må Snøgg	f	T 41	20.0	5.7	2.7	Sabb	41	4	0 Hans Hennøy m fl, Hennøystranda
113 Må Bamse	f	T 20	22.0	6.4	3.0	Meteor	16	3	0 Nils N Havnen, Skatestraumen
114 Må Trygg	f	T 29	24.0	7.0	3.0	Viktor	30	3	0 Birger Hennøy, Hennøystranda
115 Må Isefjord	f	T ?	25.0	4.8	3.2	Heimd	25	3	0 Alfred O Isane, Isane
116 Må Odin	f	T 15	22.0	6.0	3.0	Viktor	16	4	0 Rasmus Rylandsholm, Berle
117 Må Brodd	f	T ?	22.0	6.0	4.0	Sterk	36	4	0 Hilmar Risøy, Skatestraumen
118 Må Snøgg	f	T 90	19.0	4.8	3.7	Ø M	?	6	0 Martin Sigdestad, Alfoten
119 S/A —	fk	T 08	27.0	6.0	3.0	—	—	—	0 Karl Krabbestig, Måløy
120 Må Høvding	f	T 27	34.0	11.7	4.2	Brunv	27	12	4 Olaf Lofnes m fl, Leirgulen
121 Må Fisk	f	T ?	24.0	8.5	3.0	FM	43	6	0 Øyvind Oldeide, Måløy
122 Må Eggen	f	T 20	24.0	6.0	2.3	Stabil	39	5	0 Torgeir Lykkebo, Almenning
123 Må Snøgg	f	T 30	27.0	8.0	3.5	Union	42	7	0 Olav Nyborg m fl, Berle
124 Må Snøgg	f	T 44	22.0	5.5	3.0	FM	44	4	0 Olaf Gangsøy, Måløy
125 Ms Vega	fk	T 05	31.0	12.0	5.3	Heim	13	7	0 Jakob O Oldeide m fl, Måløy
126 Må Kuling	ft	T ?	22.3	5.7	1.9	motor	?	5	0 Anfinn Botneskål, Rugsund
127 Må Rusken	fk	T 44	28.7	9.6	4.0	FM	44	7	0 P Haukedal m fl, Skatestraumen
129 Må Rapp	fk	T 35	22.0	7.0	3.5	Ameri	37	4	0 Albert Olsen m fl, Rugsund

1) Omb. 1938. 2) Omb. 1945.

**TRANBERGS ELEKTRISKE
FORRETNING A.s**

— STAVANGER —



**ELEKTRISK
SKIPSMATERIELL
LYSKASTERE**

Farkostens nummer art og navn	Anvendelse	Materiale	Byggeår	Lengte	Bredde	Dybde	Maskin			F. & fangsb.	Eierens (den korresponderende reders) navn og postadresse
							Hva slags	Byggeår	H. K.		
129 Må Flyfisken	f	T 44	24.0	7.0	4.0	Sabb	44	5	0	Anfinn Liseth, Berle	
130 Må Trygg	f	T 35	22.0	6.0	4.0	Gideon	40	4	0	Alfred Klubben, Skatestraumen	
131 Må Rapp	f	T 20	22.0	4.8	3.0	Sabb	39	3	0	Sigvald Ytrehauge, Berle	
132 Må Basken	f	T ?	22.0	5.0	2.0	Sabb	47	3	0	Asbjørn Risøy, Måløy	
133 Mg Smalsarøy	f k	T 37	43.3	13.3	6.5	Wichm	34	20	0	Ivar Havnen m.fl. Skatestraumen	
134 Må Dreyfus	f k	T 24	29.5	8.0	3.5	Hein	14	12	1	Jonas Lofnes m.fl. Davik	
135 Må Klegg	f	T ?	21.3	6.0	3.0	Sabb	46	3	0	Karl S Hunskaar, Skatestraumen	
136 Må Snøgg	f	T 15	19.0	6.0	2.5	Sleipn	39	4	0	Bjarne Midtbø, Leirgulen	
137 Må Isar	f	T 44	20.0	5.0	3.0	Sabb	45	3	1	Karl J Isene, Isane	
138 Må Falken	f	T 45	22.0	6.0	3.0	Sabb	?	5	0	Erling Kvaname, Almenningen	
140 Må Knurr	f k	T 45	23.0	6.0	2.6	F M	46	6	0	Ludv Husevåg, Husevåg	
141 Må Snekken	f k	T 46	23.5	8.0	3.0	Sleipn	?	5	0	Arthur Husevåg, Husevåg	
142 Må Snål	f	T 46	24.5	6.1	3.2	Sabb	46	4	0	John Elde m.fl. Rugsund	
143 Må Frikk	f	T 31	20.0	5.0	2.0	Bilm	27	12	0	Audun Hunskaar, Skatestraumen	
144 Må Nyken	f	T 28	23.0	6.0	3.5	Sabb	47	3	0	Rasmus K Tytingvåg, Måløy	
145 Må Teten	f	T 45	22.9	6.9	2.9	Penta	47	10	0	Hans G Kolseth, Endal i Nordfj.	
146 Må Sjøfugl	f k	T ?	35.1	10.7	5.3	Gideon	12	8	0	Arthur Tytingvåg m.fl. Måløy	
147 Ms Sjølivet	f k	T 05	28.0	10.4	4.5	Hein	10	6	0	Wilhelm Solheim, Bryggja	
148 Må Trygg	i	T 34	28.7	9.6	3.2	Sabb	34	5	0	Kristian Midtvik, Måløy	

SF-E. Eid merkedistrikt.

1 Må Odd	f	T 28	17.2	5.1	1.9	Wichm	?	3	0	Knut Rønnestad, Nordfjordeid
3 Må Svanen	t	T 34	20.0	5.0	3.0	Bilm	?	22	0	Sigurd Sørland, Stårheim
5 Må Sabb	f	T 39	20.0	5.5	3.5	Sabb	38	3	0	Julius Hjelmset, Nordfjordeid
7 Mk Odin	k f	T 33	40.5	12.0	4.6	Union	33	20	0	Eids Notlag, Nordfjordeid
8 Må Tango	f	T ?	18.0	4.0	2.5	Meteor	18	2	0	Halfdan Faleide, Nordfjordeid
9 Må Staff	f	T 21	34.0	6.4	3.2	Heimd	20	5	1	Martin Starheim, Nordfjordeid
10 Må Erling	f	T 25	28.0	10.0	4.2	Kamp	?	12	4	J O Olsen, Nordfjordeid
12 Ms Snøgg	k f	T 12	42.0	15.3	7.0	Union	26	30	8	Johan Lillestøl, Nordfjordeid
13 8/Å	f	T ?	30.0	8.0	5.0	—	—	—	3	Eids Notlag, Nordfjordeid
14 Mk Sjøfuglen	k	T 16	43.0	14.0	6.0	Statt	16	16	1	Kristen G Taklo, Nordfjordeid
18 4/Å	f	T 05	16.7	4.8	1.7	—	—	—	0	Kristian G Taklo, Nordfjordeid
19 4/Å	f	T 19	17.0	5.2	2.1	—	—	—	0	Ole N Taklo, Nordfjordeid
21 Må Sørland	f h	T 19	28.0	8.0	6.0	Wichm	40	10	0	Steffen J Sørland m.fl. Stårheim
23 6/Å	f	T 06	30.0	9.0	5.0	—	—	—	3	Myklebust Notlag, Nordfjordeid
25 Må Trygg	f	T 25	30.0	9.0	5.0	Alpha	14	6	0	Myklebust Notlag, Nordfjordeid
26 Må Knut	f k	T 19	32.0	8.0	4.0	Bolind	?	12	0	Johan Lillestøl, Nordfjordeid
28 4/Å	f	T 16	20.0	5.5	2.0	—	—	—	1	Rasmus A Totland, Nordfjordeid
29 4/Å	f	T 17	18.0	5.5	2.0	—	—	—	1	Mathias O Sætre m.fl. Nordfjordeid
30 4/Å	f	T 18	18.0	5.5	2.0	—	—	—	1	Ole R Ashammer, Nordfjordeid
31 4/Å	f	T 05	17.5	5.5	2.0	—	—	—	0	Ivar Os, Nordfjordeid
32 4/Å	f	T 13	18.0	5.0	2.0	—	—	—	0	Ole J Hundeide, Nordfjordeid
33 4/Å	f	T 20	17.0	4.6	1.8	—	—	—	0	Rasmus R Strand, Nordfjordeid
34 4/Å	f	T 00	18.2	4.8	1.8	—	—	—	0	Mathias P Hundeide, Nordfjordeid
35 Må Putten	f k	T ?	25.5	6.4	4.2	Gideon	22	4	0	Joh Lillestøl, Nordfjordeid
36 Må Brisling	f	T 23	34.0	9.0	4.5	Union	?	10	0	Alf Lillestøl, Nordfjordeid
37 Må Grei	k	T 00	22.0	7.0	5.0	Grei	03	3	0	Erenstz Totland, Nordfjordeid

EKKOLODD til fiskerflåten
Sig. S. Aarstad A/s = Bergen

Telefon 17976.

Postboks 53.

Farkostens nummer art og navn	Anvendelse	Materiale Byggår	Lengde	Bredde	Dybde	Maskin			Eierens (den korresponderende reders) navn og postadresse
						Hva slags	Byggår	H. K.	

39 Ms Duen	f k	T 06	40.0	14.3	5.8	Aktiv	15	15	1	Elling Skoreide, Nordfjordeid
40 Ms Marta Amalie	f k	T 45	65.0	20.0	6.0	Union	33	50	2	Einar Lillestøl, Nordfjordeid

SF-EF. Eikefjord merkedistrikt.

1 Må Viking	f	T 39	28.7	8.1	3.5	Sabb	33	5	0	Magnus Høyset, Eikefjord
2 Må Sjøfuglen	k f	T 26	30.0	9.0	4.0	Volda	36	7	0	Lars Eikefjord m fl, Eikefjord
3 Må Eikefjord	f k	T 36	38.0	12.0	5.0	Rapp	36	17	0	Jakob Hovland, Eikefjord
4 Må Sleipner	f	T 20	33.0	10.0	5.0	Rapp	38	10	0	J Hovland m fl, Eikefjord
5 Ms Håbet	t	T 10	31.9	11.2	5.0	Møller	10	8	0	Peder P Kjørslevik, Barlindbotn
6 Ms Von	f k	T 11	38.0	12.0	5.0	Rapp	19	12	0	Harald Tonheim, Eikefjord
8 Må Kjell	f	T ?	22.0	5.0	2.7	Gideon	27	4	0	Olav P Kjørslevik, Barlindbotn
12 Må Ternen	f	T ?	19.0	6.5	3.0	Sabb	41	4	0	Kåre Hjertnes, Barlindbotn
13 Ms Perly	k	T 02	42.0	15.5	6.0	Normo	20	20	0	Albert Eikefjord, Eikefjord
14 Må Laksen	f	T 20	22.0	6.8	3.0	Wichm	26	4	0	Otto K Tonheim, Eikefjord
15 Må Knoppen	f	T 32	29.0	9.0	6.0	Rapp	32	14	0	Leif L Sunhorvik, Eikefjord
17 Må Manfjell	f	T 41	27.0	7.5	3.0	Sabb	41	5	0	Sigvald Aknes, Barlindbotn

SF-FL. Fjaler merkedistrikt.

1 Mk Fagervik	t	T 26	68.0	15.5	7.5	Finns	40	60	0	Jonas Haugland, Lettet
6 Må Havhesten	k	T 06	34.1	11.2	4.8	Hein	16	6	0	S M Hestad, Standnes i Sunnfj.
8 Må Svalen	k	T 20	24.0	6.3	3.0	Heimd	21	3	0	J S Laukeland, Standnes i Sunnfj.
9 Må Teisten	f	T 20	18.0	5.0	2.0	Ameri	20	4	0	Lars Eikås, Flekke i Sunnfjord
15 Må Håkon	t	T 07	27.0	9.0	4.0	Wichm	13	7	0	Benjamin Øen, Gjølanger
18 Ms Borghild	t	T 04	56.0	18.0	8.0	Bolind	?	45	0	W Jensen m fl, Dale i Sunnfjord
20 Må Frimont	k f	T ?	32.0	12.0	?	Alpha	?	4	0	Daniel Øen m fl, Leitet
23 Må Ruth	f t	T ?	24.0	7.0	2.5	Avanc	?	5	0	Jørgen Klausen m fl, Holmedal
24 Ms Parat ¹⁾	f	T 32	35.0	11.5	5.5	Rapp	?	12	0	Kristian Øen m fl, Dale i Sunnfj.
25 Må Håkon	f	T ?	23.0	6.0	3.0	Trygg	?	4	0	Nils Valvik, Dale i Sunnfjord
26 Må Alken	f	T ?	23.4	7.9	4.3	Skand	12	6	0	Leonard Ness, Gjølanger
27 Må Roald	f t	T 38	21.2	6.4	2.6	Sabb	39	4	0	Adolf Søreide, Holmedal
28 Mk Risø	k t	T 09	76.1	16.4	?	Union	39	50	0	Ingolf Hauge, Dale i Sunnfjord
29 Mk Svint ²	f	T ?	35.1	8.5	3.2	Elefant	?	10	0	Tr. E Brendehaug m fl, Gjølanger
30 Må Sjøfar	f t	T 34	25.0	7.5	3.0	Sabb	35	5	0	A H Standnes, Standnes i Sunnfj.
31 Må Einar	f	T ?	19.0	7.0	3.0	Tennfj	?	5	0	Edvard Hatlevik, Gjølanger
33 Må —	k f	T 33	25.0	8.0	5.0	motor	?	8	0	Daniel J Øen, Dale i Sunnfjord
34 Må Liv	f t	T ?	20.0	6.0	3.0	motor	37	3	0	Lars Veberg, Holmedal
35 Må Stella	f t	T 38	20.0	4.0	3.0	Sleipn	39	2	0	Søren J Brendehaug, Gjølanger
37 Må Slusken	f	T ?	22.0	7.0	2.5	motor	?	3	0	Johan Ruskedal, Gjølanger
38 Må Dalsey	f	T ?	20.0	6.0	3.0	Sabb	42	3	0	Magnus Hegnes, Leitet
40 Må Solo 1	f	T 36	18.0	5.0	3.0	Solo	39	3	0	Olav Sætenes, Dale i Sunnfjord
41 Må Rapp	f t	T ?	31.9	10.2	4.6	Rapp	?	14	0	Anders E Holmelid, Dale i Sunnfj.
42 Må Fram	f	T 28	22.0	6.4	3.2	Sabb	37	3	0	Leif Refsnes, Dale i Sunnfjord
43 Må Edith	k f	T 14	30.0	10.0	4.0	Wichm	?	6	0	Leonard Ness, Gjølanger
44 Må Stella 1	f k t	T 39	26.0	8.0	4.0	Sterk	30	5	0	Leiv Bjørsvik, Holmedal

¹⁾ Omb. 1946.

BERGEN SKIBSHANDEL A.S

EDV. NAVDAHL. — Tlf. 13787. C. Sundtsgt. 3 — M. A. EIVSAAS.

FISKERIUTSTYR — SKIPSREKVISITA — PROVIANT

Farkostens nummer art og navn	Anvendelse	Materiale	Byggeår	Lengde	Breidde	Dybde	Maskin			F. S. fangstb.	Eierens (den korresponderende reders) navn og postadresse
							Hva slags	Byggeår	H. K.		
45 Må Lita	ft	T	41	17.0	4.0	3.0	Solo	?	2	0	Ivar Ruskedal, Gjølanger
47 Må Vår	ft	T	37	29.0	8.0	5.0	Lidan	37	10	0	Karl Nilsen m fl, Holmedal
48 Må Hamnen	ft	T	38	24.0	7.0	4.0	Sabb	38	5	0	Johannes Rødbotten, Leitet

SF-FD. Førde merkedistrikt.

1 Ms Forsøk	k f	T	45	37.0	12.5	5.5	Volda	?	14	0	Ola Havnen m fl, Førde
5 Må Notmann	k f t	T	29	28.4	9.3	4.0	Grei	35	10	0	Alfred Asen, Hornnes, Førde
7 Mk Førdefjord	k	T	07	46.3	13.9	5.7	Tuxha	20	35	0	Alfr. G Åsen, Førde
8 Mbs Helt	f t	T	39	26.0	8.5	4.0	Sabb	39	5	0	Ola A Havnen m fl, Førde
9 Må Trufast ¹⁾	t f	T	30	32.0	9.5	3.0	Rapp	13	10	0	Ingolf Liabø, Førde
10 Må Duen	f	T	34	26.0	6.5	4.0	Trygg	?	6	0	Arthur D Ulmtang, Førde
11 Må Sjøblomst	f k	T	42	25.0	8.0	5.5	Letvin	?	5	0	John Ultang, Førde

SF-GR. Gaular merkedistrikt.

1 Må Pilen	t	T	?	27.0	8.0	4.0	Avanc	?	6	0	Gabriel Bjørvik, Bygstad
------------	---	---	---	------	-----	-----	-------	---	---	---	--------------------------

SF-GP. Gloppen merkedistrikt.

1 Må Snygg	k	T	20	21.7	6.4	2.6	Heimd	20	3	1	Mikkel Arøvik, Hestenesøyra
2 Mk Strandfugl	k	T	?	23.0	7.5	4.0	Heimd	18	3	2	I Skjeistrand m fl, Hestenesøyra
6 Må Jack	k	T	24	25.0	7.5	3.0	Sterk	24	4	1	Alb A Vereide, Sandane
7 Må Peik	f	T	37	22.3	6.4	2.5	Penta	37	10	0	Eilev E Rønnekleiv m fl, Hyen
8 Må Lettvint	f	T	36	24.0	7.0	3.0	Letvin	36	7	3	Modulv Vereide, Sandane
9 Mg Tor	f	T	34	26.0	8.4	4.4	Union	36	10	3	Hans Hermansen, Sandane
10 Mk Trygg	f k	T	15	33.0	11.0	5.5	Alpha	19	11	0	Laurits Hermansen, Sandane
11 Må Laksen	f	T	22	13.0	4.0	3.0	Wichm	22	2	0	Zakarias Døsen, Sandane
12 Må Lona	f	T	38	27.0	6.0	3.0	Lohne	36	5	1	Agnar Henden, Hennebygda
13 Må Sabben	f	T	38	20.0	6.0	4.0	Sabb	?	4	0	Edvin Sande, Rygg
14 Må Holm	f	T	38	20.0	6.0	4.0	Penta	38	10	0	Steffen Holme, Hyen
16 Må Notmann	f	T	25	30.0	8.0	5.0	Wichm	25	8	0	Edvin Sande, Rygg
17 Må Lurifaks	f	T	30	20.0	5.0	3.0	Grei	33	3	0	Stef. Hestenes m fl, Hestenesøyra
18 Må Finn	f	T	35	28.0	6.0	2.0	Penta	35	10	0	Karl Holme, Hyen
20 Må Notmann	f	T	46	24.0	7.5	4.0	FM	46	14	0	Edvin Sande, Rygg

SF-G. Gulen merkedistrikt.

1 Må Sjøgutten	f k	T	15	21.5	6.6	2.6	Stabil	39	7	0	F J Nyhammer, Nyhamar i Sogn
3 Ms Sjamråk ²⁾	k	T	14	32.0	9.0	5.0	Gideon	12	8	0	Henrik H Brasvik, Sygnefest
4 8/å Løvenskjold	f k	T	?	29.7	7.4	5.3	—	—	—	1	Nappens Notlag, Mjømna
8 Må Gå-på	f	T	?	23.0	7.0	4.0	Letvin	27	5	0	Ivar Vatnøy, Skjerjehamn
9 6/å —	f	T	03	21.0	7.0	2.7	—	—	—	1	Gr Navdal m fl, Nyhamar i Sogn
12 Må Trygg ³⁾	k	T	?	24.0	8.0	4.0	Wichm	18	3	0	Henrik L Halsvik, Halsvik
13 6/å —	k	T	10	20.0	5.0	2.0	—	—	—	0	K V Birkenæs, Byrknesøy
14 Må Trygg	f	T	42	22.0	6.5	4.0	Sabb	32	3	0	Monrad Undal m fl, Guløy
15 Må Vito	f	T	39	24.0	6.0	3.5	Wichm	23	4	0	Toralf Sande, Eivindvik

1) Omb. 1934. 2) Omb. 1928. 3) Omb. 1918.

EKKOLODD til fiskerflåten**Sig. S. Aarstad A/s - Bergen**

telefon 17976.

Postboks 53.

Farkostens nummer art og navn	Anvendelse	Materiale	Byggeår	Lengde	Bredde	Dybde	Maskin			Eierens (den korresponderende reders) navn og postadresse
							Hva slags	Byggeår	H. K.	
16 Må Alken	f	T ?	19.0	5.5	3.5	Wichm	?	4	0	Henrik Halsvik, Halsvik
17 ?/å Laksen	f	T 38	21.3	7.5	3.0	—	—	—	0	Magnus Nyhammer, Nyhamar i Sogn
18 Må Snøgg	f	T 20	20.0	6.0	4.0	Letvin	25	3	0	Trygve Wergeland, Halsvik
20 Må Magneten	f	T 05	19.0	5.0	2.5	Ameri	19	4	0	Ingv. N Birkenæs, Byrknesøy
21 8/å —	f	T 11	29.0	9.5	3.0	—	—	—	1	Eilert O Børtnæs, Byrknesøy
22 Må — ¹⁾	fk	T 00	30.0	9.5	4.0	Hein	25	9	1	Sigurd O Birknæs, Byrknesøy
24 Må Fram	f	T ?	25.0	7.5	4.0	Favori	33	6	0	Laurits Anneland, Anneland
25 Mk Myggen	k	T ?	28.7	9.6	3.7	Hein	14	7	1	Johan J Børtnæs, Byrknesøy
26 Mk Fram	fk	T 00	50.0	14.0	7.0	Grei	14	20	0	Johs. K Birknæs m fl, Byrknesøy
30 Må Snøgg	fk	T ?	30.0	10.0	8.0	Rapp	30	7	0	Albert Netteland, Nyhamer i Sogn
34 8/å —	k	T 12	40.0	12.0	4.0	—	—	—	1	A/S Børines Snurpenotl., Byrknesøy
35 Ms Nordstjer- nen	kft	T 05	38.0	13.0	6.0	Aktiv	13	10	0	W E Eneberholm m fl, Byrknesøy
36 Må Svint	f	T 31	22.3	7.3	3.0	Wichm	18	6	0	Johan Stendal, Nyhamar i Sogn
37 Må Svalen	fk	T 43	21.0	6.0	5.0	Sabb	39	3	0	Georg G Bårdsoy, Skjerjehamn
40 Må Iris	fk	T 43	29.0	10.0	5.0	Sabb	43	5	0	Thoralf Vestervik, Eidsbotten
41 8/å — ²⁾	f	T ?	24.0	6.6	2.5	—	—	—	1	Dingens Notlag, Dingja
42 Må Stål	fk	T 38	25.0	7.5	3.0	Sabb	38	5	0	Hans A Kidøy, Skjerjehamn
43 Må Sjøfuglen	f	T 21	24.0	7.0	3.0	Wichm	?	3	0	Joakim Neverdal, Eivindvik
44 Må Nancy	fsl	T 38	22.0	6.5	3.0	Sabb	39	4	0	I J Glenja, Dalsøyra
45 Må Sjøfugl	fk	T 36	32.5	11.0	4.0	Rapp	15	7	0	Oskar Risøy, Mjønna
46 Ms Alken	kft	T 18	45.0	13.0	5.9	Bolind	18	20	0	Nils Ruttie, Sygnefest
47 Ms Minde	k	T 18	35.0	8.5	5.0	Dahl	18	10	0	Einar V Bjørknæs, Byrknesøy
48 4/å —	f	T 15	18.0	4.4	1.5	—	—	—	0	H E Nesse, Nyhamar i Sogn
49 4/å —	f	T 20	18.0	6.0	2.0	—	—	—	0	A Nyhammer, Nyhamar i Sogn
50 Må Alken	f	T ?	20.0	5.5	2.5	Evinru	?	3	0	Olav Østerbø, Eivindvik
54 4/å Fridtjof	fk	T 00	15.0	8.0	4.3	—	—	—	0	Severin E Mjomen m fl, Mjønna
58 8/å Viking	f	T 36	25.0	7.5	3.0	—	—	—	0	Halsvik Notlag, Halsvik
60 4/å Løven	f	T 90	22.0	6.3	3.0	—	—	—	2	Henrik H Haveland, Nord-Gulen
61 8/å Herkules	fk	T 13	29.0	9.5	4.0	—	—	—	1	Johs Anneland m fl, Anneland
62 8/å Håbet	f	T 04	23.0	8.0	3.0	—	—	—	0	Johs Anneland m fl, Anneland
63 Må Trygg	fk	T 35	34.6	11.8	4.3	Rapp	32	10	0	Eilert E Byrknes, Byrknesøy
64 2/å Lerken	f	T 36	19.0	6.0	2.4	—	—	—	0	Einar Navdal, Eivindvik
66 Må Iris	f	T ?	25.0	6.4	3.0	Rapp	?	6	0	Norvald Nilsen Birknes, Byrknesøy
68 Må Watnø	fk	T 10	33.0	10.5	4.7	Gideon	13	6	0	Ole Lillevatse m fl, Skjerjehamn
70 Må Snøggen	f	T 10	20.0	7.0	5.0	motor	?	4	0	Brynjulf Sæthra, Nyhamar i Sogn
71 8/å Viking	fk	T 12	30.3	12.0	3.4	—	—	—	2	Anders Sæteruæs m fl, Skjerjehamn
73 Mk Parat	ft	T 18	27.0	6.0	4.0	Union	32	7	0	Ingvald Austgulen, Skjerjehamn
74 Mk Signal	k	T 13	44.0	14.0	6.8	Avanc	?	30	0	Toralf Sande m fl, Byrknesøy
75 6/å Trygg	f	T 89	24.2	9.0	3.0	—	—	—	3	Lars L Sande m fl, Sandebygda
76 Må Grei	f	T 44	22.0	6.0	3.0	Grei	10	4	0	Ole I Vatnøy, Skjerjehamn
77 Må Ålen	fk	T 44	23.0	6.5	3.0	Sabb	44	4	0	Håkon Vestheim, Byrknesøy
78 6/å —	fk	T 60	24.0	8.0	3.5	—	—	—	0	Andreas O Kvernøy, Skjerjehamn
79 Må Toregutt	f	T 08	22.0	6.0	3.0	Konku	?	5	0	Mons Losnegard, Losnegård
80 Må Svanhild	f	T 44	21.0	6.0	2.5	Sabb	43	3	0	Odd Wergeland, Byrknesøy
81 Må Sjøblomst	fk	T 25	20.0	6.0	3.0	Sabb	38	3	0	Ingolf I Grimen, Byrknesøy

1) Omb. 1931. 2) Omb. 1918.



«Hvalmerket» redskap for alslags fiske

JOHAN HANSENS SØNNER

Fagerheims Fabrikker

Telegr.adr. „FAGERHEIMS“

BERGEN

Telefon 13 654

Farkostens nummer art og navn	Anvendelse	Materiale	Byggeår	Lengde	Bredde	Dybde	Maskin			Eierens (den korresponderende reders) navn og postadresse
							Hva slags	Byggesår	H. K.	
83 Må Rapp	t	T 82	28.0	8.0	5.0	Wichm	25	6	0	E Sandnes, Guløy
84 Mk Von	t	T 14	37.0	11.6	5.2	Rapp	35	17	1	Einar Bøe, Skjerjehamn
85 4/A Brislingen	t	T 12	20.0	7.0	3.0	—	—	—	2	Ola J Flolid, Eivindvik
87 8/A —	t	T 05 ¹⁾	27.0	8.0	2.5	—	—	—	4	Ole M Haveland m fl, Nord-Gulen
88 6/A —	t	T 10 ¹⁾	20.0	6.0	2.5	—	—	—	0	Karl Larsen, Byrknesøy
89 Må Aud	f	T 30	22.0	6.0	3.0	FM	?	4	0	Olav T Navdal, Nyhamar i Sogn
91 Må Snøggen	f	T 25	20.0	5.6	2.5	Letvin	25	3	0	Anders Sæternes, Skjerjehamn
92 Må Snøgg	f	T ?	21.0	8.0	3.5	Wichm	29	3	0	Ragnvald H Anneland Skjerjehamn
93 Må Havgula	k	T 44	24.0	8.0	4.0	Sabb	45	5	0	Malvin Berge, Byrknesøy
94 Må Pluto	k	T 34	19.5	5.0	3.0	Sleipn	30	4	0	Johs Aslaksen, Byrknesøy
95 6/A —	t	T 16	24.0	8.5	3.2	—	—	—	4	Ivar Battnøy, Skjerjehamn
96 6/A Sjøfuglen	f k	T ?	22.3	6.8	2.4	—	—	—	1	Mons J Hille m fl, Skjerjehamn
97 Må Bjørn	t	T 45	24.0	7.0	3.0	Letvin	34	7	0	Karl H. Mjømen, Byrknesøy
98 Mk Assistent	f k	T 14	36.1	12.7	6.4	Union	39	15	0	Henrik Steen, Skjerjehamn
99 Må Rapp	t	T 37	26.0	8.0	3.0	motor	32	5	0	Harald Nappen m fl, Mjønna
100 Må Småen	f	T 14	26.6	7.4	3.2	motor	?	6	0	Joakim Sellevåg, Skjerjehamn
101 Må Guri	f	T 45	21.0	7.0	3.5	Sabb	30	3	0	Håkon Vesetvik, Byrknesøy
102 Må Harald 1	f	T 29	34.0	12.5	5.0	Skand	29	15	0	Ole H Napsøy, Mjønna
104 Må Glimt	f	T 39	25.5	6.4	4.8	Sabb	42	5	0	Anton Glenjen, Dalsøyra
105 Må Marta ¹⁾	f	T ?	23.0	7.2	3.2	L-Grei	14	4	0	Erling J Losnegard, Losnegård
107 Må Blågen ²⁾	f k	T 23	27.0	8.0	3.5	Rapp	24	6	0	Johannes Hille, Skjerjehamn
109 Må Fram	f	T 14	23.0	6.2	2.4	Wichm	17	3	1	Johan Vestervik, Dalsøyra
110 Ms Irma ³⁾	t k	T ?	46.0	14.5	7.0	Wichm	33	25	0	Gunnvald Kyrkjøy, Sygnefest
111 Må Sjøgutt	f	T 25	25.4	6.4	3.2	Wichm	25	4	0	Lars Vesetvik m fl, Eivindvik
113 6/A Hilda Marie	f k	T 25	23.0	6.3	2.6	—	—	—	0	E O Birknæs m fl, Byrknesøy
114 Må Vigor	f	T 38	30.0	6.8	3.4	Sabb	40	5	0	Guttorm Dyregrov, Øpdalsøyra
115 Må Brødrene	k	T 05	23.0	6.0	3.0	Marna	34	3	0	Nils Bjørknes, Byrknesøy
116 Ms Vesta ⁴⁾	f	T 09	57.0	16.8	7.9	Union	40	40	0	Håkon Søreide, Rutledal
117 Må Anna	f	T 21	23.4	7.4	4.2	Wichm	21	3	3	Fritjof Anneland, Anneland
118 8/A Tordenskj.	k f	T ?	29.8	10.5	3.5	—	—	—	1	Gjert H Napsøy m fl, Byrknesøy
119 8/A Sjøgutt	k f	T 18	30.0	10.5	3.5	—	—	—	1	Gjert H Napsøy m fl, Byrknesøy
120 Mkr Tording	f k	T 46	68.0	17.5	8.6	Wichm	?	100	0	Torkell Dingen, Dingja
121 Mk Hisarøy ⁵⁾	t	T 17	63.6	15.3	8.9	Wichm	30	40	0	Martin Hausevik m fl, Nyhamar
122 Mk Kjapp	f	T 15	37.0	12.6	4.2	Tuxha	?	25	0	Einar L Furnæs, Skjerjehamn
124 Må Blåveis	f	T 44	23.0	7.0	4.0	Sabb	46	4	0	Alf H Kvernøy, Skjerjehamn
125 8/A Sleipner	f k	T 12	30.0	10.0	5.0	—	—	—	2	Martin Hausevik, Nyhamar i Sogn
126 Må Trygg	t	T 45	25.0	6.5	3.5	Sabb	43	5	0	Sverre Sande, Sandebygda
127 Må Snygg	t t	T 11	27.0	7.0	5.0	Sabb	33	5	0	Karl Vikingvåg, Byrknesøy
128 8/A Vona	f k	T 29	28.0	9.0	5.0	—	—	—	3	Knut V Birknæs, Byrknesøy
131 8/A Svana	k	T ?	27.0	9.0	4.0	—	—	—	2	Ivar Valnøy m fl, Skjerjehamn
132 Må Sabben ⁶⁾	k f	T 28	28.5	8.2	4.6	Sabb	28	5	0	A B Hantveit jr, Øpdalsøyra
133 Må Nordlys	f	T 45	22.0	7.0	3.0	Norlys	25	4	0	Torvald Mengstad, Dingja
134 Må Trygg	f	T ?	20.0	7.0	3.5	Sabb	?	5	0	Oskar Risøy, Mjønna
137 Mj Fresvik	t	T 19	74.4	22.9	8.7	Wichm	21	80	0	A/S M/S Fresvik, Losnegård
136 Må Snål	t	T 46	24.0	7.0	3.0	Sabb	46	5	0	Alfred Brennes, Byrknesøy
138 6/A Bjørnen	f k	T 26	22.0	8.0	4.0	—	—	—	1	Martin E Vesetvik, Eivindvik

1) Omb. 1944. 2) Omb. 1950. 3) Omb. 1928. 4) Omb. 1946. 5) Omb. 1937. 6) Omb. 1952.

BERGEN SKIBSHANDEL A.S

EDV. NAVDAHL. — Tlf. 13787. C. Sundtsgt. 3 — M. A. EIVSAAS.

FISKERIUTSTYR — SKIPSREKVISITA — PROVIANT

Farkostens nummer art og navn	Anvendelse	Materiale Byggeår	Lengde	Bredde	Dybde	Maskin		F. & fangsb.	Eierens (den korresponderende reders) navn og postadresse		
						Hva slags	H. K. Byggeår				
139 Mk Sleipner ¹⁾	k	T 11	50.0	12.6	7.0	Avanc	17	35	0	Håkon Furnes, Skjerjehamn	
140 8/å Harald	fk	T 27	32.0	11.5	4.5	—	—	—	—	0	Søndre Birknæs Noulag, Byrknesøy
141 Må Vesarle Karl	fk	T 27	22.0	7.5	3.0	Sabb	30	3	0	Gjert H Napsøy, Byrknesøy	
142 Må Neptun	f	T 45	22.3	7.0	3.0	Alda	46	3	0	Erling Slettevald, Byrknesøy	
144 Må Ruth	f	T 40	19.0	7.0	5.0	Marna	39	3	0	Bernt Hamre, Krakbella	
145 Må Inger	ff	T 44	33.0	9.5	7.0	Wichm	28	7	0	P Strand, Dingja	
146 8/å Einar	fk	T 30	30.1	10.7	3.6	—	—	—	—	2	Ragnvald Nese, Nord-Gulen
147 8/å Brødrene 2	fk	T 30	30.0	10.0	4.0	—	—	—	—	1	Andr Vesetvik m fl, Eivindvik
148 8/å Leif Eriksen	fk	T 30	28.0	10.0	3.5	—	—	—	—	1	Nils Navdal m fl, Eivindvik
149 6/å —	fk	T 15	25.0	7.0	4.0	—	—	—	—	0	Mathias Kråkenes, Byrknesøy
150 6/å —	fk	T ?	26.6	7.4	4.2	—	—	—	—	0	Georg Barøy m fl, Skjerjehamn
151 Må Odin	fk	T 30	31.0	10.4	4.0	Gideon	12	10	4	Arnold Kidøy, Skjerjehamn	
152 Ms Havblink ²⁾	fk	T 18	49.6	13.4	6.8	Union	38	30	1	Henrik H Haveland, Nord-Gulen	
154 Må Trygg	fk	T 43	24.0	8.0	3.2	Sabb	43	3	0	Kåre Stevnebo, Nyhamar i Sogn	
155 Må Proven	fk	T 00	27.0	8.0	3.0	Sabb	31	5	0	Edv Jørg. Sande m fl, Sandebygda	
156 Må Guri	fk	T 31	20.0	6.0	2.8	Sabb	31	3	0	Einar Eilertsen, Byrknesøy	
157 Må Hummer	f	T 40	21.0	7.0	2.5	Sabb	42	3	0	Alf Iversen, Mjønna	
159 Må Smidig	k	T 31	26.0	7.6	3.0	Sabb	31	5	0	J A Birknæs m fl, Byrknesøy	
161 Mk Testen	k	T 25	28.3	10.1	5.0	Hein	25	9	0	Johan J Birknæs, Byrknesøy	
162 Må Brødrene	fk	T 44	23.5	7.5	3.5	Sabb	44	5	0	Ingv R Glavær m fl, Skjerjehamn	
163 Må Maiblomsten	fk	T 32	23.4	7.4	?	Sabb	30	3	0	Jørgen S Grimen, Byrknesøy	
164 Må Terna	k	T 14	22.0	5.0	2.5	Sabb	30	3	0	Olaf B Havroy, Byrknesøy	
165 Må Sjøgut	f	T 22	22.5	6.0	3.5	Sabb	32	3	0	Bernt Nesse m fl, Opdalsøyra	
166 Må Fremad	f	T 15	26.0	9.0	3.3	Rapp	21	6	0	Kristoffer Kvarnøy, Skjerjehamn	
167 Må Sjøgut	fk	T 32	24.0	7.0	3.0	Sabb	32	5	0	K O E Birknæs, Byrknesøy	
168 Må Owners Pride	fk	T 31	21.0	6.0	2.5	Sabb	31	3	0	Kristian Enerberholm, Byrknesøy	
169 Må Sjøgut	fk	T 32	23.0	8.0	3.0	Sabb	32	5	0	L K Byrknes m fl, Byrknesøy	
171 Må Bylja	k	T 26	21.0	6.0	3.0	Sabb	32	3	0	Kristoffer Berge, Byrknesøy	
172 Må Svanen	fk	T 12	27.7	10.0	3.9	Gideon	12	4	0	Birger J Neverdal, Eivindvik	
173 8/å —	fk	T 32	30.8	9.6	4.2	—	—	—	—	0	Hans J kverno, Skjerjehamn
174 Må Sabb 2	fk	T 32	24.4	7.4	3.2	Sabb	32	5	0	Johs. K Svanholm, Byrknesøy	
176 Må Fisken	fk	T 24	21.0	9.0	6.0	Sabb	40	3	0	M R Nyhammer, Nyhamar i Sogn	
176 Må Hovding	fk	T 32	40.0	13.0	6.0	Volda	37	22	0	Johannes H Nappen, Mjønna	
177 Må Solveig	fk	T 32	26.0	9.0	3.5	Sabb	32	5	1	A A Sæternes, Skjerjehamn	
178 Mk Parat	f	T 15	39.0	12.0	4.0	Avanc	22	18	0	Hans Trædal, Skjerjehamn	
179 Ms Svanen	fk	T 32	41.0	11.5	6.0	Wichm	30	23	1	Sigurd Ellingsen, Dalsøra	
181 Må Fisken	f	T ?	23.4	5.8	3.2	Skjerje	33	3	0	Ole J Strømme, Nyhamar i Sogn	
182 Mk Glimt ³⁾	k	T 11	40.0	11.0	7.0	Union	37	15	0	Hans G Rise m fl, Sygnefest	
184 Mk Delfin	k	T 14	43.0	13.0	6.2	Wichm	16	20	1	Ludvik Bø Furus, Skjerjehamn	
185 Må Brødrene	fk	T 33	26.6	8.5	3.2	Sabb	33	5	0	Olav Nilsen m fl, Byrknesøy	
186 6/å Veslegut	fk	T 30	26.6	8.5	4.2	—	—	—	—	0	Andr Vesetvik m fl, Eivindvik
188 Må Pluto	f	T 32	25.0	8.5	3.0	Lidan	?	7	0	Alb Unneland, Mjønna	
189 Må Havbris	k	T 33	30.0	12.7	6.0	Union	37	15	1	Nils Navdal m fl, Eivindvik	
190 Må Flint	fk t	T ?	27.0	8.0	4.0	Skand	?	7	0	Ingv. N Birknæs, Byrknesøy	
191 Må Havsula	fk	T 33	28.0	9.5	8.5	Sabb	33	5	0	Olav Underthun, Eivindvik	
192 Må Svanen	fk	T 30	30.0	11.0	5.0	Wichm	?	7	0	Mjomens notlag, Mjønna	
194 Må Ola	f	T ?	21.0	7.0	4.0	Sabb	43	3	0	Edvard S Grimen, Byrknesøy	

1) Omb. 1942. 2) Omb. 1928. 3) Omb. 1943.

EKKOLODD til fiskerflåten

Sig. S. Aarstad A/s - Bergen

Telefon 17976.

Postboks 53.

Parkostens nummer art og navn	Anvendelse	Materiale	Byggear	Lengde	Breidde	Dybde	Maskin		F. & fangsleb.	Eierens (den korresponderende reders) navn og postadresse
							Hva slags	H. K.		
195 Må Roald	k	T	33	22.0	7.2	3.2	Sabb	34	5	0 Arne B Kversøy, Byrknesøy
196 Må Rolf	f	T	38	24.0	7.0	4.0	Sabb	38	4	0 Hilmar Kvernøy, Skjerjehamn
197 Må Frimont	ft	T	17	33.0	10.0	4.5	Rapp	16	7	0 Thomas Nikø, Sygnefest
198 Må Aud	f	T	34	20.0	6.0	2.4	Mongs	35	3	0 Elvin A Mjømen, Mjømna
199 Må Liv	kf	T	18	24.0	7.0	3.5	Favori	34	3	0 Oluf Berholm m fl, Byrknesøy
200 Må Rask	kf	T	?	23.4	5.8	2.5	Sabb	33	3	0 Johs K Noremark m fl, Byrknesøy
201 Mk Soistrand	f	T	30	40.0	11.9	5.2	Brunv	30	16	0 Ludvig Furenæs, Skjerjehamn
202 Må Forsøk	k	T	25	21.0	7.0	3.0	Sabb	35	3	0 Korn. Knutsen, Byrknesøy
203 Må Svint	k	T	35	21.0	6.0	3.0	Sabb	35	3	0 Vilh. Knutsen m fl, Byrknesøy
204 Ms Lerø	t	T	17	52.0	16.0	6.4	Grei	33	32	0 Konrad H Brosvik m fl, Sygnefest
205 Ms Mira 2	f	T	35	26.9	8.0	3.5	Wichm	15	6	0 Johan Umeland, Halsvik
206 Må Svanen	kf	T	36	23.0	7.5	5.0	Sabb	?	5	0 Jens G Umeland, Anneland
207 Må Von	kf	T	36	21.0	6.5	3.5	Sabb	32	3	0 Olav O Birknes, Byrknesøy
208 Må Solvei	kf	T	36	21.0	7.0	2.9	Sabb	36	3	0 Jon H Byrknes m fl, Byrknesøy
209 Må Sabben	kf	T	36	21.0	6.5	3.5	Sabb	31	3	0 Kåre Mjømen, Mjømna
210 Må Snøgg	kf	T	33	20.0	5.0	2.0	Lohne	33	3	0 Otto J Stevnebo, Nyhamar i Sogn
211 Må Teisten	f	T	46	21.0	7.0	3.0	Sabb	42	4	0 Andreas Vilsvik, Nyhamar i Sogn
212 Må Sabben	f	T	36	19.0	5.0	3.0	Sabb	35	3	0 Harry Dingen, Nyhamar i Sogn
213 Må Terje	f	T	?	21.0	8.0	3.0	motor	25	5	0 Nils Sandvik, Nyhamar i Sogn
214 Må Smart	kf	T	15	21.0	6.0	5.0	Sabb	34	3	0 Hermann Anneland, Anneland
216 Ms Rørdalsfjord	kf	T	04	31.0	10.0	5.0	Rapp	32	8	0 Olme Storenes, Skjerjehamn
217 Må Håkon	k	T	26	32.0	10.5	5.5	Rapp	26	11	0 Guttorm B Kversøy, Byrknesøy
219 Må Viking	fk	T	36	25.0	8.7	4.0	Sabb	37	5	0 Odin O Kverhellen, Skjerjehamn
220 Må Sjøgjøtt	f	T	38	26.8	9.0	3.5	Sabb	38	5	0 Ludv Larsen, Sande, Sandebygda
222 Må Jak	kf	T	32	22.0	6.0	3.5	Sabb	32	3	0 Gottfred Hjertås, Byrknesøy
223 Må Testen	f	T	25	21.0	7.7	2.5	Sabb	?	3	0 Isak K Vatnøy, Skjerjehamn
224 Mk Vågen	fk	T	32	42.2	11.9	5.7	Popul	16	14	0 Henrik Glosvik, Skjerjehamn
225 Må Kvikk	f	T	34	23.0	7.0	3.0	Sabb	42	5	0 Gjert Riisen, Sygnefest
226 Må Uredd	fk	T	38	35.0	12.0	4.3	Union	28	15	0 Martin Hausevik, Nyhamar i Sogn
227 Må Svanen	kf	T	37	22.3	6.4	2.7	Sabb	29	3	0 Sverre Svinøy, Mjømna
228 Må Sabb	kf	T	36	21.0	6.0	4.0	Sabb	29	3	0 Einar Kvernøy, Skjerjehamn
229 Må Svanen	kf	T	?	22.0	6.0	3.0	Sabb	?	3	0 Herman Solholm m fl, Byrknesøy
230 Ms Nikø	k	T	00	39.0	16.0	7.0	Alpha	15	14	0 Tomas Nikø, Sygnefest
231 Mk Star ¹⁾	k	T	?	26.2	7.0	3.5	Grei	?	12	0 Sigurd Rognsvåg, Skjerjehamn
232 ?/å Svanen	fk	T	?	27.0	7.5	3.0	—	—	—	0 Ragnvald T Næse, Nord-Gulen
233 Må Trygg	fk	T	37	33.7	10.7	4.5	Union	53	10	0 Ola Fløid, Eivindvik
234 Mk Sognnes	t	T	17	67.0	15.0	4.5	Bolind	29	40	1 Jørgen Sognnes m fl, Eivindvik
235 Mk Sjøgutt	fk	T	15	40.0	12.0	5.0	Skand	36	20	0 Leif Furnæs, Skjerjehamn
236 Må Astrid	f	T	17	21.8	6.0	2.5	Fønix	37	3	0 Gustav Bremnes, Byrknesøy
237 Må Svanen	fk	T	36	24.0	7.0	4.0	Sabb	41	5	0 Arnold Mjånes, Anneland
238 S/å Rapp	fk	T	37	30.0	8.0	5.0	Union	38	7	1 Henrik H Haveland, Nord-Gulen
239 Må Smart	fk	T	37	32.0	11.5	4.8	Levan	14	10	0 Ingv. Vatnøy, Skjerjehamn
240 ?/å —	fk	T	07	25.0	8.0	3.0	—	—	—	0 Ingv. Vatnøy, Skjerjehamn
241 Må Nanna	fk	T	34	28.7	7.9	4.2	Snøgg	34	7	0 Robert Hovlandsvåg, Skjerjehamn
242 Må Fiskaren	fk	T	37	24.0	8.0	3.5	Sabb	31	5	0 Elias Kristiansen m fl, Byrknesøy
244 Må Flid	f	T	36	21.0	6.0	2.5	Sabb	30	5	0 Lars A Bremnes, Byrknesøy
247 Må Grei ²⁾	f	T	?	27.6	7.3	3.5	Wichm	?	4	0 Henrik Halsvik, Halsvik

1) Omb. 1948. 2) Omb. 1947.

DALLAND SKIPSHANDEL A.s - BERGEN

SMØREOLJER

Telefon 11226.

— NØSTEGATEN 41 —

Telefon 11226.

Farkostens nummer art og navn	Anvendelse	Materiale Byggeår	Lengde	Bredde	Dybde	Maskin			Eierens (den korresponderende reders) navn og postadresse	
						Hva slags	Byggeår	H. K.		
248 Må Vesla	f	T ?	21.2	6.4	3.2	Rapp	3	4	0	Lars Nygård, Eivindvik
249 Må Vesla	f k	T 38	18.0	7.0	3.0	Sabb	2	3	0	K B Stevnebø m fl, Nyhamar i Sogn
250 Må Svanen	f k	T 38	23.0	7.0	3.0	Sabb	37	4	0	Eilert E. Sande, Sandebygda
251 Må Maud	f k	T 38	19.9	5.4	3.2	Sabb	35	3	0	Håkon Vestheim, Byrknesøy
254 Må Jarle	f k	T 38	23.9	7.9	3.2	Sabb	38	4	0	Hilmar Napsøy, Byrknesøy
255 Må Notmann	f k	T 38	33.0	11.0	5.0	Rapp	38	14	0	Trygve Martinussen, Byrknesøy
256 Mk Erling ¹⁾	k	T 06	45.0	14.5	6.0	Wichm	23	18	1	Toralf Båroy m fl, Mjømna
257 Mk Sandholm ²⁾	k	T 39	65.0	17.5	8.2	Wichm	39	43	0	Ivar B Birknæs m fl, Byrknesøy
258 Må Glimt	k	T 36	21.0	6.5	2.7	Sabb	35	3	0	Konrad Nyheim, Byrknesøy
259 Må Siger	k	T 39	21.0	6.0	2.7	Sleipn	39	4	0	Gabriel A Byrknes, Byrknesøy
260 Må Alda	k	T 39	27.0	8.0	4.5	Sabb	35	5	0	Andreas O Kvarnøy, Skjerjehamn
261 Ms Heim	f k	T 19	40.0	13.0	6.0	Wichm	24	12	0	Hilmar M Kråkenes, Byrknesøy
262 Må Orlaug	f k	T 29	26.6	8.5	3.3	Wichm	29	5	0	Lars Svaberg m fl, Guløy
263 Må Sleipner	f k	T 33	26.0	7.0	4.0	Sleipn	30	5	0	Anton H Randal, Skjerjehamn
264 Må Sabb	f	T 38	22.0	6.5	3.0	Sabb	38	5	0	Harald Iversen, Mjømna
265 Må Traust	f k	T 39	21.0	6.0	3.5	Sabb	?	3	0	Kristoffer Solhaug, Byrknesøy
266 Må Mossi	f k	T 39	21.0	6.0	4.0	Sabb	30	3	0	Olaf Enebærholm, Byrknesøy
267 Må Teisten	k	T 15	23.4	6.4	2.5	Sabb	32	3	0	Alfred J Birknæs, Byrknesøy
268 Må Bølgen	f k	T 39	22.0	6.5	4.0	Sabb	35	3	0	Adolf Kvernøy, Skjerjehamn
269 Må Fangst	f k	T 37	21.0	6.0	3.0	Sabb	37	3	0	Kristoffer A Birknæs, Byrknesøy
270 Må Ragna	f k	T 35	21.0	6.0	3.0	Sabb	35	3	0	Endre K Solbakken, Byrknesøy
271 Må Sabb 1	f k	T 15	20.0	6.0	3.0	Sabb	30	3	0	Kristoffer K Birknæs, Byrknesøy
272 Må Trygg ³⁾	f k	T ?	21.0	6.0	2.5	Sabb	30	3	0	Klaus Klokkeide m fl, Guløy
273 Må Vesle Per	f k	T 39	23.0	6.0	4.0	Sabb	39	5	0	Bertin Sletten, Byrknesøy
275 Må Solo ⁴⁾	f k	T ?	18.0	5.0	4.0	Sabb	42	3	0	Åge Øvrebo, Mjømna
277 Må Sonja	f	T 05	24.0	6.0	4.0	Wichm	25	4	0	Hans Trædal, Skjerjehamn
279 Må Alken	k	T 33	21.0	7.0	4.0	Sabb	33	5	0	Lars H Birknæs, Byrknesøy
280 Må Dudei	f	T 20	24.0	7.0	2.5	Favori	35	3	0	Ola L Vatsøy, Skjerjehamn
282 Må Terje	f	T ?	21.0	6.0	3.0	Wichm	30	3	0	Alfred B Birknæs, Byrknesøy
283 Må Sjøblomsten	f k	T 40	21.0	6.4	3.0	Sabb	40	3	0	Johan M Kråkenes, Byrknesøy
284 Må Testen ⁵⁾	f k	T ?	22.0	7.0	3.5	Sabb	35	3	0	Sigurd O Birknæs, Byrknesøy
285 Må Helt	f	T 23	25.3	7.5	3.3	Sabb	35	5	0	Nils Rutle, Sygnefest
287 Må Trofast	f k	T 40	21.0	6.3	2.3	Sabb	40	3	0	Edv. Stuholm, Byrknesøy
288 Må Inga ⁶⁾	f	T ?	24.0	5.0	3.0	Rapp	22	4	0	Kristoffer Glasvik, Skjerjehamn
289 Må Vonn	f	T 37	22.3	6.7	3.4	Favori	40	4	0	Ludv. L Stornes, Fivelsdal
290 Må Sabben	f	T 41	21.0	6.0	3.0	Sabb	40	3	0	Paul M Kråkenes, Byrknesøy
291 Må Jim	f k	T 41	23.4	6.4	3.2	Sabb	40	3	0	E V Einebærholm m fl, Byrknesøy
292 Må Alken ⁷⁾	f	T ?	22.0	6.0	3.0	Volda	39	4	0	Ivar O Fivelsdal, Fivelsdal
294 Må Draug	f	T 20	20.0	6.0	2.5	Wichm	23	2	0	Olav Flugeim, Dingja
295 Må Trygg	f	T 39	21.0	6.0	2.5	Favori	38	3	0	Harald Høyvik, Dalsøyra
296 Må Snøgg	f	T 15	21.0	6.5	3.0	Sabb	45	3	0	Mathias Kvernøy, Byrknesøy
297 Må Alken	f	T 37	20.0	5.0	2.0	Favori	36	3	0	John P Neverdal, Eivindvik
299 Må Fiskeren ⁸⁾	f k	T ?	22.6	7.4	2.1	Sabb	30	3	0	Konrad B Birknæs, Byrknes
301 Må Snøgg	f	T 41	21.2	6.4	2.4	Sabb	41	4	0	Gunnvald Kyrkjeøy, Sygnefest
302 Må Svint	f k	T 41	22.0	6.0	2.5	Marna	40	5	0	Bård K Teigen, Byrknesøy
304 Må Kobben	f k	T 36	22.0	7.0	4.0	Sabb	41	5	0	P A Nyhammer, Nyhamar i Sogn
305 Må Lun	f	T ?	17.0	6.0	3.0	Sabb	30	3	0	Albert R Rød, Nyhamar i Sogn

1) Omb. 1932. 2) Omb. 1947. 3) Omb. 1921. 4) Omb. 1939. 5) 7) Omb. 1940. 6) Omb. 1924. 8) Omb. 1941.

EKKOLODD til fiskerflåten

Sig. S. Aarstad A/s - Bergen

Telefon 17976.

Postboks 58.

Farkostens nummer art og navn	Anvendelse	Materiale	Byggeår	Lengde	Bredde	Dybde	Maskin			Eierens (den korresponderende reders) navn og postadresse	
							Hva slags	Byggeår	H. K.		
306 Må Solglimt	f	T	42	26.0	7.3	4.0	Sabb	36	5	0	Gunvald Undal, Opdalsøyra
308 Må Sabben	f	T	42	21.0	6.5	3.0	Sabb	36	3	0	Andrias Kversøy, Mjønna
309 Må Grei	f	T	35	21.2	6.4	3.7	Grei	36	4	0	Arne Eiketjord, Sygnefest
311 Må Håkon	f	T	36	21.2	6.4	2.7	Sandn	?	4	0	Gunnar Opdal m fl, Sygnefest
312 Må Kobben	f	T	42	20.0	5.5	2.5	Sabb	28	3	0	Gunnar Opdal, Sygnefest
313 Må Sagholm	f	T	42	26.0	7.8	5.0	Sabb	42	5	0	Albert Oppedal, Fivelsdal.
314 Må Trods	f	T	20	25.0	7.0	4.0	Grei	20	7	0	Ivar K Breidvik, Sygnefest
316 Må Gulafjord	k f	T	12	50.0	12.8	6.5	Avanc	17	30	0	Leif Furnes, Skjerjehamn
317 Må Tempo	f	T	42	21.0	6.0	3.0	Sabb	42	3	0	Harald Aanneland, Aanneland
318 Må Glimt	f	T	?	21.0	5.5	3.5	Rapp	?	4	0	Ansgar Nevendal, Eivindvik
319 Må Maiblomsten	f	T	11	43.0	12.0	6.0	Gideon	11	14	0	Lars I Fivelsdal, Fivelsdal
320 Må Buholm	f	T	17	28.5	8.5	2.6	Wichm	?	6	0	Olav H Haveland m fl, Nordgulen
321 Må Fremad	f	T	42	17.0	5.0	4.0	Sabb	42	3	0	Harald Hauge, Opdalsøyra
322 Må Trygg	f	T	41	21.0	7.0	3.5	Wichm	29	2	0	Alfred Vilkenesen, Byrknesøy
323 Må Plugg	f	T	?	18.0	5.0	2.0	motor	?	3	0	Trygve Furnes, Furnes

SF-HO. Hafslo merkedistrikt.

1 Ms Solveig	t	T	24	47.5	16.2	8.0	Avanc	34	30	0	Andreas J Notvik, Kroken
--------------	---	---	----	------	------	-----	-------	----	----	---	--------------------------

SF-H. Hyllestad merkedistrikt.

1 Må Al	f	T	35	25.0	8.0	4.0	Sabb	35	5	0	Hans A Risnes, Lifjorden
2 Må Sleipner	f	T	39	24.0	7.5	3.0	Sleipn	36	8	0	Martin Hovland, Lifjorden
3 Må Selvik	f k	T	20	32.0	10.0	5.0	Union	30	10	0	Peder K Berge, Hyllestad
4 Må Sabb	f	T	38	20.0	6.0	3.0	Sabb	38	3	0	Olav Bjørnstad, Skitjord
5 Mg Olaf	k f	T	35	44.0	12.0	6.0	Union	35	20	0	David L Saltskår, Hyllestad
6 Ms Bjøfjord 1	t	T	25	42.0	11.0	5.0	Skand	20	12	0	Karl Wulff, Leirvik i Sogn
7 Må Borgny	f	T	33	22.0	8.0	4.0	Sleipn	33	5	0	Albert Stene, Afjordstranda
8 Må Natig	f	T	?	22.0	7.0	3.0	Grei	?	5	0	Gullak J Skorpen, Storakersund
9 Må Erling	t	T	19	51.0	13.0	5.6	Sollys	?	25	0	Karl Wolff m fl, Leirvik i Sogn
10 Må Brenning	t	T	30	21.0	11.0	4.0	Sterk	30	12	0	Arthur I Brensdal, Hyllestad
11 Må Von 1 ¹⁾	f	T	?	23.0	7.5	2.0	Sterk	20	5	0	Kr. Myklebust, Skitjord
12 Må Heimdal	f k	T	31	35.0	11.0	4.0	Heimd	31	11	0	Jacob Ottesen m fl, Sørbovåg
13 Må Forsøk ²⁾	f	T	?	21.0	7.0	4.0	Sabb	30	3	0	Gerhard Nesje, Storakersund
14 Må Hatlø 1	f k	T	24	25.0	8.0	4.0	Heimd	25	4	0	Arthur Hatlø, Korssund
15 Ms Anna ³⁾	k	T	?	34.0	12.0	5.0	Wichm	14	10	1	Ole A Skivenes m fl, Sørbovåg
16 Må Fram ⁴⁾	k f t	T	08	53.0	12.5	6.0	Avanc	29	30	4	J O Indrø m fl, Sørbovåg
17 Ms Porat	f k	T	45	30.0	10.1	6.4	Sabb	39	5	0	Leonhard Hatlø, Korssund
18 Ms Trygg	k f	T	24	34.0	9.0	3.0	Hein	24	9	0	Kristoff B Lerpoll m fl, Sørbovåg
19 Må —	f	T	35	20.0	6.0	2.5	Laval	35	4	0	Gullak Johannesen, Storakersund
20 S/å Fram	k f	T	19	30.0	10.5	5.0	—	—	—	0	Kristoff B Lerpoll m fl, Sørbovåg
21 Ms Alka ⁵⁾	k	T	31	38.0	12.0	5.0	Wichm	31	10	0	Hans Nesje m fl, Hyllestad
23 Må Sleipner 1	f	T	10	21.0	6.0	3.0	Sleipn	41	2	0	O B Hatlem, Lifjorden
24 Må Snøgg	f	T	34	20.0	6.2	3.0	FM	34	4	0	Hans Øen, Sørbovåg
25 Må Kvik	f	T	30	34.0	12.0	4.5	Union	30	10	0	Kristoffer Lerpold, Sørbovåg
26 Må Wichmann	k f	T	31	36.0	12.0	5.0	Wichm	25	12	2	Herman Hatlem, Sørbovåg

1) Omb. 1953. 2) Omb. 1939. 3) Omb. 1912. 4) Omb. 1952. 5) Omb. 1958.

FABRIKK FOR SKIPSRADIO

Spesialitet:

RADIOTELEFONER OG PEILEANLEGG
for fiskefartøy.

Telegr.adr.: «Radioelektro» Telef. 403, Egersund.

SF-H Hyllestad — SF-I Innvik.

Farkostens nummer art og navn	Anvendels	Materiale Byggeår	Lengde	Breidde	Dybde	Maskin			Eierens (den korresponderende reders) navn og postadresse	
						Hva slags	Byggeår	H. K.		
27 Må Silden	f k	T'39	35.0	12.0	4.0	Wichm	39	10	0	Anders Skivenes, Hyllestad
28 Må Fiskaren	k f	T'35	23.0	7.0	3.0	Wichm	35	3	0	Andreas Bånes, Skifjord
29 Må Brenny	f	T'20	29.0	9.0	3.5	Rapp	20	3	0	K R Brendsdal, Leirvik i Sogn
30 Ms Rapp	f	T'33	29.0	9.0	4.0	Rapp	31	8	0	Gerhard Espenes, Sørbøvåg
31 Må Brødrene	f k	T'33	28.0	9.0	4.0	Heimd	33	7	0	Petter Sellevold, Skifjord
32 Må Flid	f	T'38	28.0	10.0	3.8	F M	30	10	0	Finn J Øen m fl, Sørbøvåg
34 Må Leik	f	T'46	23.0	7.8	3.0	F M	46	6	0	Torstein Sognnes m fl, Lifjorden
35 Må Solsvik	k f	T'33	33.0	10.0	4.5	Union	32	10	0	Hans Nesje, Lifjorden
37 Ms Von 2	l	T'33	37.0	10.0	5.5	Skand	09	16	0	Kristian Myklebust, Skifjord
38 Må Sabb	f	T'36	26.0	10.0	4.0	Sabb	36	5	0	Lasse Akse, Hyllestad
39 Må Ravn	f	T'30	26.0	10.0	5.0	Wichm	36	6	0	Oscar Rønneseth m fl, Hyllestad
40 Ms Fritt ¹⁾	f k	T'17	30.0	8.0	6.0	Heimd	39	11	0	Léif A Tveit, Leirvik i Sogn
41 Må Skum	f	T'?	26.0	7.0	4.5	Normo	20	6	0	Sigurd Eide, Storakersund
42 Må Dristig	k f	T'37	32.0	10.0	4.0	Heimd	37	11	0	Petter Berge, Hyllestad
43 Må Thor	k f	T'37	27.3	9.0	4.0	Sabb	37	5	0	Henrik Eide m fl, Sørbøvåg
44 Mg Bruno	f k	T'38	35.0	12.0	6.0	Brunv	38	12	0	O Brekke, Hyllestad
45 Må Spreitt	f k	T'?	35.0	11.0	5.0	Rapp	?	12	0	Fredrik Borsholm m fl, Sørbøvåg
46 Må Sabb 1	k f	T'35	23.0	8.0	3.0	Sabb	35	5	0	Bernt H Porten, Storakersund
47 Må Gry	k t	T'?	33.0	13.0	3.0	Union	35	10	0	Kr Myklebust, Skifjorden
48 Må Svanen	f	T'36	23.0	7.0	2.5	Sabb	33	3	0	Erling Rysjedal, Hyllestad
49 Ms Windy ²⁾	k t	T'13	50.0	19.0	7.5	J M	27	72	0	Bernhard Hatlem m fl, Lifjorden
50 Må Lom	f	T'45	24.7	7.1	3.0	Marna	45	8	0	Birger Sognnes, Lifjorden
51 Må Trygg	f	T'15	22.0	5.0	3.0	Sabb	33	3	0	Herman Kolgrov, Hyllestad
52 Må Sabb	f k	T'36	27.0	6.5	3.5	Sabb	36	5	0	Artur Sætevik, Lifjorden
53 Ms Fram	f k	T'27	41.0	14.0	5.5	Union	44	20	0	Bernt Bjørnstad, Skifjord
55 Mk Rolf	f	T'28	32.0	8.0	6.0	Wichm	?	6	0	G Rysjedal m fl, Leirvik i Sogn
56 Må Rymen	f t	T'?	23.5	7.5	3.0	Sabb	46	5	0	Olav Borvik, Skifjorden
57 Må Skutell	f	T'46	22.3	10.5	3.4	Sabb	46	4	0	Trygve Sognnes, Lifjorden
58 Må Måken	f	T'46	20.2	6.2	2.5	Sabb	46	3	0	Alv Bekken, Hyllestad
59 Mkr Freidig 1	f k	T'43	51.0	16.0	7.7	Union	44	50	2	Anton Kleiven, Sørbøvåg
60 Må Svalen	f k	T'43	28.0	8.0	4.0	Sabb	36	5	0	Arthur Sætevik, Leirvik i Sogn
61 Ms Svanen	t	T'36	36.0	13.0	4.5	Rapp	36	17	0	Arne Aspevik, Sørbøvåg
62 Må Eina	f	T'42	29.0	5.5	2.0	Sola	?	5	0	Johannes H Kleive, Hyllestad
63 Må Duen	f k	T'39	25.0	7.2	5.0	Sabb	39	5	0	Sverre Wolf, Leirvik i Sogn
64 Må Lifjord	f k	T'30	32.0	11.5	4.7	Wichm	32	12	0	O B Hatlem, Lifjorden
66 Ms Fram	f	T'32	27.0	8.0	3.0	Sabb	43	5	0	Magnus Skivenes, Sørbøvåg
67 Mk Solbjørg	f k	T'47	54.0	15.9	7.5	motor	45	75	1	Hans Nesje, Lifjorden

SF-I. Innvik merkedistrikt.

4 G/A	—	f	T'13	25.5	8.0	3.2	—	—	—	3	Anders A Verlo m fl, Utvik
8 G/A	—	f	T'?	24.9	7.2	3.5	—	—	—	2	Amund Muri m fl, Olden
17 Ss Snøgg	—	f	T'36	24.0	6.0	4.0	—	—	—	4	Johan A Skarsten, Olden
19 Ms Midnatsol	—	t	T'13	42.0	12.0	6.8	Union	28	20	1	Peter P Myklebust, Utvik
20 Må Duen ³⁾	—	f	T'?	22.0	7.0	2.9	Bilm	30	60	1	Martin Bakkellid, Olden

1) Omb. 1937. 2) Omb. 1943. 3) Omb. 1928.

MONOPOL'S KOBBERSTOFF

Farkostens nummer art og navn	Anvendelse	Materiale	Byggeår	Lengde	Bredde	Dybde	Maskin		F. & fangsbr.	Eierens (den korresponderende reders) navn og postadresse
							Hva slags	Byggeår H. K.		
1 Ms Duen	fk	T [?]	?	30.0	10.0	5.0	Hein	13	7	0 Olai O Smelvær, Berekstadlandet
2 Må Storegutt	kf	T ³¹		35.0	12.2	3.6	Skand	16	8	3 Olaus B Batalden m fl, Batalden
3 Ms Skavl ¹⁾	kh	T ¹⁰		36.0	12.0	6.0	Gideon	15	10	3 Henrik Stevnebo, Batalden
5 Mk Skjold	k	T ⁰⁹		43.0	13.0	6.5	Hein	14	14	6 Tomas E Buørø m fl, Batalden
6 Mk Ulmann	hk	T ⁰⁶		40.0	12.3	5.5	Wichm	?	16	0 Jens J Buørø m fl, Batalden
7 Mk Ingolf	k	T ¹⁶		32.5	11.0	4.9	Gideon	16	8	0 Bernt L Batalden m fl, Batalden
8 Må Alken	f	T [?]		23.0	6.0	4.0	C Perf	?	6	0 Henrik Veiesund, Florø
9 Må Erling	kf	T ¹³		33.0	9.0	4.5	Hein	13	5	0 Johannes O Wevling, Batalden
10 Ms Fremad	hk	T ¹⁴		37.0	14.0	5.0	Gideon	14	16	0 Rasmus Kleiven, Florø
11 Mk Viking	kh	T ⁰⁶		41.0	13.0	5.0	Alpha	14	14	0 Gustav Johannessen, Batalden
12 Må Kvikk	f	T [?]		22.0	7.5	4.0	Hjelset	?	3	0 Jens Haram, Rognaldsvåg
13 Må Bamsen	f	T ⁴²		22.0	6.0	3.0	Sleipn	36	4	0 Leif Tansø, Tansøy
14 Mk Havblik	hk	T ¹⁴		43.0	13.5	6.0	Wichm	16	20	0 Anders S Valvik, Valvikhamn
15 Må Sjøgutten	kf	T [?]		31.0	10.8	4.0	Gideon	?	7	0 Johan M Vallestad, Tansøy
16 Mk Skrei	kf	T ¹⁷		38.0	12.3	6.2	Stabil	?	16	0 Andr. A Kittang, Berekstadlandet
17 Må Sleipner	f	T ⁴²		22.0	6.0	3.0	Sleipn	42	4	0 Arnulf Hammerseth, Tansøy
18 Må Brødrene	kf	T ⁹⁷		27.7	9.9	4.2	Hein	14	5	0 Martin Holmen, Holmen pr. Florø
19 Mk Havdur	kh	T ³⁹		40.0	12.0	6.5	Wichm	39	12	0 Odvin Karstensen, Batalden
20 Må Nogva	fk	T ³⁶		25.0	8.5	3.3	Nogva	37	6	0 Andreas J Fanø m fl, Batalden
21 Må Sabben ²⁾	f	T [?]		21.0	6.0	3.0	Sabb	?	5	0 Oskar Batalden, Batalden
22 Må Shamrock ³⁾	kfft	T ¹³		35.0	12.4	4.2	Bolind	13	10	3 Sigvard Batalden, Batalden
23 Må Trygg	kf	T ⁰⁸		33.0	10.5	4.2	Levan	14	7	3 Kristoffer Æsøy, Tansøy
24 Mk Bølgen	hk	T ¹⁸		38.5	12.5	6.0	Hein	19	16	2 Lorents Hillersø m fl, Batalden
25 Må Vidar ⁴⁾	kf	T ⁹⁸		30.0	9.7	3.8	Klause	?	6	0 Samson Langø, Batalden
26 Ms Safir ⁵⁾	k	T ⁰⁸		38.0	15.0	6.5	Volda	44	22	0 Johan Seim, Rognaldsvåg
27 Må Lommen	kf	T ⁸⁵		24.0	10.2	3.5	Nogva	?	5	0 Alfred Fugloy, Batalden
28 Må Prøven	f	T ⁰⁰		23.5	8.0	3.0	V-kyst	20	3	0 H S Arebrot m fl, Arebrot pr. Florø
29 Må Jan	k	T ³⁶		36.0	12.0	5.0	Finnø	31	20	0 Jenny Strømmen, Hovdevåg
30 Må Brødrene ⁶⁾	kf	T [?]		34.0	12.0	5.0	Gideon	15	11	0 Peder Aldeholm, Batalden
31 Må Kringlen	kf	T ¹⁹		27.7	9.6	3.8	Rapp	20	6	0 Henrik G Batalden, Batalden
32 Må Ola	kf	T ¹⁰		30.0	10.5	4.0	Hein	15	5	2 Nils J Buørø, Batalden
33 Mk Barde	k	T ¹⁶		54.2	15.9	5.3	Rapp	28	45	1 Olaus B Batalden, Batalden
34 Må Flid	kf	T ¹⁷		29.0	9.5	3.5	Gideon	12	4	0 Ananias Aldeholm m fl, Batalden
35 Må Sverre	kf	T ³⁷		20.0	6.0	2.0	Sleipn	37	3	9 Teodor Gåsøy, Florø
36 Må Prins	kf	T ²⁶		21.3	6.7	2.5	Viktor	26	4	0 Karl Furusund, Furusund pr. Florø
37 Må Løven	kf	T ⁰⁶		31.5	11.0	3.8	Finnø	?	10	0 G K Furusund, Furusund pr. Florø
38 Må Kjælken	f	T ⁴³		30.0	10.0	3.0	Brunv	43	10	0 Harald Bereksten, Berekstadlandet
39 Ms Flid	k	T ⁰⁸		40.0	14.0	6.5	Skand	17	15	0 Herman M Skorpen, Skorpa i Sfj.
40 Må Risholm	kf	T ¹⁶		23.7	8.6	3.2	Kamp	16	5	0 Ola Krokevold m fl, Florø
41 Må Gå-på	f	T [?]		22.0	6.0	3.0	Sabb	?	3	0 Asbjørn Reksten, Rognaldsvåg
42 Må Trygg	kf	T ¹⁰		33.0	9.0	4.0	Gideon	16	6	0 M K Reksten m fl, Rognaldsvåg
43 Ms Løva	kf	T ¹⁰		36.0	12.0	5.0	Alpha	15	11	0 A K Klokernes m fl, Rognaldsvåg
44 Ms Prøven	kf	T [?]		37.0	14.0	5.4	Hein	13	7	0 Lauritz M Kvaløsd m fl, Batalden
45 Må Sjøglimt	f	T ⁴²		23.0	6.0	3.5	Sleipn	42	4	0 Karl Bjørneseth, Florø
46 Må Skrei	kf	T ²³		22.0	8.0	4.0	Tennfj	20	3	0 Mathias Madsen, Skorpa i Sunnfj.

1) Omb. 1915. 2) Omb. 1934. 3) Omb. 1929. 4) Omb. 1936. 5) Omb. 1941. 6) Omb. 1926.

EKKOLODD til fiskerflåten**Sig. S. Aarstad A/s - Bergen**

Telefon 17976.

Postboks 53.

Farkostens nummer art og navn	Anvendelse	Materiale Byggeår	Lengde	Bredde	Dybde	Maskin		F. & fangstb.	Eierens (den korresponderende reders) navn og postadresse
						Hva slags	H. K.		
47 Må Fram	k	T 07	32.0	11.0	4.3	Aktiv	13	6	0 D O Espesæth m fl, Tansøy
48 Må Tore	fk	T 32	25.0	7.3	2.3	Avanc	22	6	0 Bernh. Larsen Kinn, Rognaldsvåg
50 Mkr Rindheim	kh	T 47	60.0	13.0	8.6	Union	47	50	0 Math Madsen m fl, Rognaldsvåg
51 Må Velmakt	kf	T 20	28.0	7.0	4.0	Wichm	20	3	0 Nils H Høidal, Høvdalsfjord
52 Mk Sjøblomsten	kf	T ?	35.0	11.5	6.0	Hein	19	18	0 L B Kinn m fl, Rognaldsvåg
53 Må Dagfrid	fk	T 45	18.5	6.5	3.5	Sabb	?	4	0 Lorents L Skorpen, Rognaldsvåg
54 Må Løven- skjold	kf	T 00	35.0	12.0	6.0	Gideon	05	8	0 Karl L Storhaug, Rognaldsvåg
55 Må Juno	kf	T 05	31.2	11.2	3.2	Trygg	13	5	0 Jacob Jeppesen m fl, Tansøy
56 8/Å	fk	T 19	28.7	8.9	2.0	—	—	—	1 Jacob Jeppesen m fl, Tansøy
58 Mk Erling	k	T ?	40.0	12.5	5.5	Heimd	40	50	0 Adolf Skorpeide, Skorpa i Sunnfj.
59 Må Lenser	kf	T ?	33.0	10.0	4.0	Gideon	13	5	0 A K Skorpen m fl, Skorpa i Sunnfj.
60 Må Sterkoder	k	T ?	33.0	10.0	4.0	Gideon	12	5	0 H H Skorpen, Skorpa i Sunnfjord
61 Må Snygg	k	T 10	35.0	12.0	5.0	Hein	14	7	0 Karl A Reksten, Rognaldsvåg
62 Må Håbet	k	T ?	32.3	11.2	4.2	V-kyst	19	8	0 Arnt O Reksten m fl, Rognaldsvåg
63 Må Atlant	t	T ?	19.0	5.5	2.9	Atlant	18	4	0 Einar L Sunde, Rognaldsvåg
64 Mk Torberg	k	T ?	36.0	11.2	5.3	Gideon	15	13	0 Rob. M Rognsø m fl, Rognaldsvåg
65 Må Brødrene	k	T 10	26.0	9.5	3.6	Rapp	20	6	0 Bernh. Kittang, Barekstadlandet
66 Må Glimt	f	T 36	23.0	8.0	5.0	Klause	36	4	0 Olaf D Kvaløund m fl, Skorpa i Sunnfjord
67 Ms Kampen	fk	T 27	44.0	15.0	6.5	Union	42	20	0 Alf Kittang, Barekstad
69 Må Sleipner	k	T 00	34.0	11.0	4.5	Aktiv	12	6	0 Elling Sunde m fl, Tansøy
70 Må Sport	kf	T 37	27.0	8.0	5.0	Sabb	36	5	0 Karl A Skorpen, Skorpa i Sunnfj.
72 Må Kvik 2	k	T 34	34.0	10.0	5.0	Heimd	39	14	0 Halvard Sunde, Tansøy
73 Må Forsøk	kf	T 36	23.0	6.8	2.8	L-Grei	22	4	0 Lorentz Holmen, Ura pr. Florø
77 Må Njerd	kf	T 22	25.5	8.8	3.2	Sabb	33	5	0 Johan Seim m fl, Rognaldsvåg
78 Må Havsula	f	T 29	30.0	10.6	6.2	Union	36	10	0 Ananias Aldeholm, Batalden
80 Ms Kinn ¹⁾	k	T 00	37.0	14.0	5.0	Wichm	?	12	0 Olaf K Kinn, Rognaldsvåg
81 Må Splinten	k	T 12	27.0	7.0	3.0	Gideon	15	4	0 Kristoffer H Kinn, Rognaldsvåg
82 Mk Kvik	f	T 12	26.0	10.0	5.0	Hein	19	7	0 Jonas O Grøneng, Florø
83 Må Skreien	k	T 10	23.0	8.5	3.0	V-kyst	18	5	0 Karl Gjelsvik, Barekstadlandet
84 Ms Rolv ²⁾	k	T ?	35.5	12.8	4.9	Hein	12	6	1 B Skorpen m fl, Skorpa i Sunnfjord
86 Må Sjøfuglen	k	T ?	29.0	9.3	2.8	Hein	13	5	0 L O Skorpen m fl, Skorpa i Sunnfjord
88 Må Håbet	f	T 16	35.3	12.0	4.9	Gideon	16	8	0 E B Båsend, Skorpa i Sunnfjord
89 Må Start	k	T 14	31.0	11.3	4.5	Hein	14	7	0 Adolf Gjertsen m fl, Rognaldsvåg
90 Ms Juno ³⁾	k	T ?	37.0	11.5	7.0	Skand	08	10	0 Olaf A Reksten, Rognaldsvåg
91 Må Skarven	kf	T ?	26.8	8.6	3.8	Gideon	15	4	0 A O Nærø m fl, Nærø pr. Florø
96 Må Bjarne	kf	T 20	30.0	10.0	4.5	Hein	?	6	0 Lorents Hillersøy m fl, Batalden
98 Må Bakken	kf	T 17	32.0	10.0	3.5	Hein	16	6	0 A A Nordal, Norddalsfjorden
101 Må Rognalds- våg ⁴⁾	tk	T ?	32.0	11.0	5.0	Skand	14	5	0 K Rognaldsvåg, Rognaldsvåg
102 Må Maiblomsten	k	T ?	29.0	11.5	5.0	Gideon	14	8	0 Samson B Kinn, Rognaldsvåg
103 Må Glimt	fk	T 25	29.0	8.5	3.0	Sabb	35	5	0 Herman Madsen, Skorpa i Sunnfj.
106 Må Sjøfuglen	kf	T 17	18.5	4.6	2.1	Solo	?	3	0 Mathias M Kristiansen, Florø
107 Må Skyvett	f	T 28	22.0	8.0	4.0	Tennfj	28	4	0 Martin H Kinn, Rognaldsvåg
109 6/Å Nytingnes	f	T ?	29.7	9.6	3.7	—	—	—	0 S Hatleset m fl, Nytingnes

1) Omb. 1941. 2) Omb. 1919. 3) Omb. 1924. 4) Omb. 1920.

L. H. BERGES BÅTLAGER

ALT I BÅTER OG ÅRER.

SANDVIKEN — BERGEN

Farkostens nummer art og navn	Anvendelse	Materiale Byggeår	Lengde	Bredde	Dybde	Maskin		Eierens (den korresponderende reders) navn og postadresse	
						Hva slags	Byggeår H. K.		
110 Må Harald	k	T ?	29.0	10.0	3.0	Gideon	16	6	0 John K Vevik, Svanøybukt
111 Må Skreien	k	T ?	33.0	10.0	5.0	Hein	16	6	0 L L Skorpen, Skorpa i Sunnfjord
112 Må Skansen	t	T 18	38.0	11.7	6.0	Wichm	18	10	0 Jacob M Kalsvik, Barlindbotn
114 Må Brødrene ¹⁾	k	T 02	32.0	9.0	4.0	Union	?	10	0 Magnus K Valvik m fl, Tansøy
115 Må Sjur	kt	T 04	26.6	8.0	3.2	Levan	14	5	0 Salomon O Grønning, Florø
116 4/å Forsøk	k f	T 29	30.5	10.7	4.0	—	—	—	1 Peder Gjertsen, Rognaldsvåg
118 Må Småen	k	T 05	23.3	6.4	2.5	Tennfj	20	3	0 H Edv Anderssen, Rognaldsvåg
119 Må Mågen	f	T 16	32.0	12.0	5.5	Hein	14	6	2 Johannes K Nygård, Florø
120 Må Skjælvik	k	T 20	24.5	7.7	2.8	Gideon	20	4	0 Andreas O Hovden, Hovdevåg
121 Må Magnus	k f	T ?	29.0	12.0	4.0	Aktiv	15	6	0 Mathias M Grøneng, Florø
122 Må Storm	f	T 06	27.0	9.0	5.3	Hein	?	6	0 John Simonsen, Tansøy
123 Må Jeppe	k	T 08	22.5	7.0	2.5	Levan	13	3	0 Per Indrehus, Hovdevåg
124 Må Kvik	k f	T 35	22.0	6.5	2.5	Tennfj	32	5	0 Trygve Furusund, Florø
125 6/å Sjøfuglen	f	T ?	25.9	8.2	4.0	—	—	—	2 Lorentz A Holmen m fl, Florø
126 Må Kvik ²⁾	k f	T 20	28.0	7.0	3.0	Sleipn	40	6	0 Ansgar Tansøy, Tansøy
127 Må Bølgen	k	T ?	19.1	6.4	3.2	Levan	17	4	0 Laurits Larsen, Rognaldsvåg
128 Må Rapp	k	T ?	24.0	7.0	2.0	Rapp	19	4	0 G T Storehaug, Rognaldsvåg
129 Må Viktor ³⁾	k f	T 27	26.0	8.0	4.0	Heimd	34	7	1 Odv O Smelvær, Berekstadlandet
130 Må Terje Viken	k	T ?	24.0	8.0	4.0	Alpha	13	6	0 Reinhard O Bjerk, Florø
132 Må Notman	f k	T 29	34.0	11.0	5.0	Hein	17	8	1 O O Smelvær, Berekstadlandet
133 Må Sjøfuglen ⁴⁾	f	T 12	26.0	10.0	3.6	Trygg	14	6	0 Johannes S Espeseth, Tansøy
134 Må Silden	k	T ?	29.0	12.0	5.0	Trygg	12	6	0 S S Skorpeide, Skorpa i Sunnfjord
137 8/å Pilen	k f	T 29	28.7	9.6	3.8	—	—	—	1 Nyttngues Notlag, Nyttngnes
139 Må Kvikk	k f	T 28	19.0	6.0	3.0	Sabb	29	5	0 Olaf H Kinn, Rognaldsvåg
140 Må Express	k	T 20	26.0	8.0	3.0	Wichm	20	4	0 Karl P Vasbotten m fl, Barlindbotn
141 Må Lomm	f	T 33	23.0	7.0	4.5	Sabb	38	5	0 Henrik O Domben, Rognaldsvåg
142 Må Tennfjord	k f	T 30	23.0	6.0	4.0	Tennfj	30	4	0 Olaf Gjertsen m fl, Rognaldsvåg
143 Må Viken	k f	T 37	38.0	13.0	5.0	Stabil	30	15	0 Andreas Strømmen, Hovdevåg
145 Må Bølgen	t	T 15	25.5	8.6	3.2	Dan	08	4	0 Saron O Batalden, Batalden
146 Må Skreien	k	T 30	22.3	6.0	3.9	Sabb	30	5	0 Leonard Skorpen, Skorpa i Sunnfj.
147 Må Janik	f	T 25	22.0	6.5	3.0	Viktor	30	4	0 Albert Stavestrånd m fl, Tansøy
149 Må Lillegrei	k	T 17	19.1	6.4	3.2	Sleipn	38	7	0 Hans Strømmen, Berekstadlandet
150 Må Heimdal	k f	T 29	31.5	7.3	4.2	Heimd	29	14	0 Jonas Niko, Veiesund pr Florø
151 Mk Smelvær ⁵⁾	k f	T ?	49.0	15.0	6.0	Stabil	32	25	3 Alf Smelvær, Berekstadlandet
152 Må Tommeliten	f	T ?	28.0	9.0	4.0	Rapp	30	5	3 Olaus B Batalden m fl, Batalden
155 Må King	k	T 36	26.0	7.5	3.5	Rapp	22	6	0 Karl Gjelsvik, Berekstadlandet
156 Må Stenhovden	k	T 20	30.0	8.9	4.0	Wichm	20	5	0 Bertel Stenhovden m fl, Holmesund
157 Må Erling	k	T 80	37.0	12.0	6.0	Aktiv	15	9	0 Harald Hopen, Høydalsfjord
158 Må Pilen	k	T 20	25.5	8.5	4.3	Avanc	17	6	0 Marius Hopen, Høydalsfjord
159 Må Roskat	k f	T ?	19.0	6.0	3.0	Meteor	19	3	0 M B Brandse, Brandse pr Florø
160 Ms Svein	k f	T 25	31.0	12.0	4.6	Hein	?	12	1 G Gregoriusen, Berekstadlandet
161 Må Trafik	k	T ?	20.0	5.2	2.2	Levan	16	3	0 Alf G Stavang m fl, Stavang i Kinn
162 Må Stavfjord	t k	T 18	30.9	9.6	4.6	Karm	21	7	0 A Svardal, Tansøy
163 Må Leif 2	k	T ?	21.0	6.5	3.0	Tennfj	20	4	0 J L Brandse, Brandse pr Florø
164 Må Håpet	k f	T 25	28.5	9.0	3.6	Wichm	35	6	1 Johannes Espeseth m fl, Tansøy
166 Må Lommen	k	T ?	20.0	5.0	2.5	Ameri	20	4	0 A O Tirdal, Tirdal pr Florø

1) Omb. 1931. 2) Omb. 1925. 3) Omb. 1933. 4) Omb 1936. 5) Omb. 1938.

EKKOLODD til fiskerflåten

Sig. S. Aarstad A/s - Bergen

Telefon 17976.

Postboks 53.

Farkostens nummer art og navn	Anvendelse	Materiale	Byggeår	Lengde	Bredde	Dybde	Maskin			Eierens (den korresponderende reders) navn og postadresse
							Hva slags	Byggeår	H. K.	
167 Må Stella	f	T 31	26.0'	7.8	2.8	Sabb	31	5	0	H Hermansen m fl, Rognaldsvåg
168 Må Skarv	k	T 17	19.0	6.0	3.0	Meteor	20	4	0	Albert Terø, Florø
169 Må Svinn	k	T 90	20.0'	6.0	2.5	Meteor	20	4	0	Lars Bauge, Nærø pr Florø
170 Mk Vivian	t	T 11	58.0	13.0	6.0	Gideon	36	30	0	Anders Haave, Stavang i Sunnfjord
171 Må Rapp	t	T 02	26.0	9.0	4.0	Levan	14	7	0	A Håve m fl, Stavang i Sunnfjord
172 Ms Solid	k f	T 17	43.0	13.0	6.5	Hein	17	16	0	Gunvald Østvik, Florø
173 Må Kvikk	k	T 80	22.0'	6.5	3.0	Meteor	20	4	0	M M Sandvik, Sandvik pr Florø
177 Må Tenfjord	k f	T 21	22.0'	6.0	4.0	Tennfj	21	3	0	Simon J Wallestad, Tansøy
178 Må Trygg	k f	T 05	33.0	11.0	4.5	Bolind	?	12	0	Olaf K Baresten, Barekstadlandet
180 Må Rap	k f	T ?	21.6'	6.5	2.8	Meteor	21	3	0	Karl Andal, Florø
181 Må Arne	f	T 31	27.0	9.0	4.5	Hein	19	6	0	Bjarne Færøyvik, Færøy pr Florø
183 Må Smart	k	T 30	24.0'	7.0	4.0	Grei	14	4	0	Konrad Hammerseth, Tansøy
184 Må Fremad	k f	T 21	22.0	6.0	3.0	Sleipn	38	6	0	Olav K Næke, Florø
185 Må Viggo	k f	T ?	23.0'	8.0	3.0	Viktor	22	3	0	Didrik O Solhaug, Florø
186 Må Skum	f	T 19	18.0	4.5	2.5	FM	19	3	0	P Indrehus Hovden, Hovdevåg
187 Må Fremad	f	T ?	20.0	4.5	2.0	Evinru	17	2	0	Henrik S Kleiven, Florø
189 Må Kvik	k f	T ?	32.0'	9.5	4.5	motor	?	6	0	Karl Espesæt, Tansøy
191 Må Odd	k f	T ?	20.0'	7.0	4.0	Konku	22	4	0	Kr M Nærø, Nærø pr Florø
193 Må Duen	k f	T 17	36.0	7.0	4.0	Helset	20	6	0	Oskar Nedrebø m fl, Rognaldsvåg
194 Må Alværen	k f	T 22	25.6'	6.5	4.0	Wichm	22	4	0	Lyder Alværen, Florø
196 Må Odd	k f	T 22	24.5'	8.0	3.5	Wichm	22	5	0	Saron Karstensen, Batalden
197 Ms Mira	f k	T ?	34.0	13.0	7.0	Grei	10	16	0	Norman Knutsen, Florø
198 Ms Lilli	f k	T 38	40.0	14.0	5.5	Volda	46	26	0	Albert Stavestrand m fl, Tansøy
202 Må Trygg	f k	T 30	30.0'	9.0	7.0	Wichm	32	10	0	Eling Sunde, Tansøy
203 Må Rubb	k f	T 32	28.0	10.0	5.0	Wichm	31	7	0	Jørgen Tviberg Nærøy, Florø
204 4/å Sjø- blomsten	k f	T 28	21.0'	7.0	4.0	—	—	—	0	Peder Jensen, Rognaldsvåg
205 Må Start	k f	T 28	23.3'	6.8	2.5	Sabb	29	4	0	Elias Annøy, Florø
207 Må Irma	k f	T 32	30.0'	8.7	3.5	Union	32	7	0	Sigvart H Kinn, Rognaldsvåg
208 Må Ledo	f	T 32	26.6'	7.4	4.2	Sabb	30	5	0	Anton P Aseo, Skorpa i Sunnfjord
210 Må Kvikk ²⁾	f	T ?	20.0	7.0	3.0	Tennfj	15	4	0	Olav O Strømsøy, Batalden
211 Må Fram	k f	T ?	28.0'	6.0	4.0	Klause	36	6	0	Fredrik Johannessen, Batalden
214 Må Liv	f	T 34	20.7'	5.7	2.4	Sleipn	?	4	0	Amund Melvær, Florø
215 Må Skreien	k	T 15	31.9	7.4	3.9	Gideon	08	8	0	Albert O Grøneng, Florø
216 Må Fisk	k f	T 19	23.0	7.4	2.4	Sabb	30	5	0	Olav Grønnevik, Barekstadlandet
217 Må Sjøglimt	k	T ?	23.0'	7.0	4.0	Sabb	34	3	0	Bjarne Furesund, Florø
218 Ms Tina	f	T ?	25.0	8.0	4.0	Heimd	?	6	0	Herman Terø, Soldal pr. Florø
219 Må Kjell	f	T 33	25.5'	7.4	3.7	Skand	?	5	0	Krstr. Korneliussen, Rognaldsvåg
220 Må Frikk	f k	T 35	29.0'	9.0	3.3	Wichm	35	6	0	Klaus Skorpa, Skorpa i Sunnfjord
221 Mk John	f k	T ?	31.0'	9.0	4.0	Sleipn	42	10	3	Leonhard Fanevik, Haukasund
222 Må Nor	k	T 23	23.8'	9.0	4.5	Letvin	15	5	0	Emil Knutsen, Florø
223 Må Høyde ³⁾	f k	T ?	27.6'	8.9	5.7	Wichm	37	6	0	Evard Rødø, Tansøy
224 Må Bølgen	k	T 34	24.0	8.5	4.5	Sabb	35	5	0	Olaf Didriksen m fl, Rognaldsvåg

1) Omb. 1935. 2) Omb. 1957. 3) Omb. 1931.

Reparer hos fagfolk!

A.s FRYDENBØ SLIP & MEK. VERKSTED

Telefon: 16682

DAMSGÅRD — BERGEN

Telegr.adr. «Frydenbøslip»

JERN- — TRE- OG MASKINARBEIDER. — STYREAPPARATER.

Farkostens nummer art og navn	Anvendelse	Materiale	Byggeår	Lengde	Breidde	Dybde	Maskin			Eierens (den korresponderende reders) navn og postadresse
							Hva slags	Byggeår	H. K.	
227 Må Alken	f	T 25	27.6	7.4	4.2	motor	22	4	0	Roald L Brandso, Florø
228 Må Traust	k	T 36	21.2	6.9	5.7	Viktor	27	3	0	A K Kristiansen, Batalden
231 Må Smart	k	T 36	29.0	9.8	4.0	Heimd	36	7	0	Thori. Aeso m fl, Skorpa i Sunnfj.
233 Må Heim	k f	T 36	29.7	9.3	4.2	Heimd	36	7	0	Rob. Nilsen m fl, Barekstadlandet
235 Må Heimdal	f	T 36	26.6	9.6	4.2	Heimd	37	4	0	Peder Gjertsen m fl, Rognaldsvåg
236 6/å Storm	f k	T 36	30.0	9.0	4.0	—	—	—	0	Bernhard Didriksen m fl, Rognaldsvåg
237 6/å Svein	f k	T 28	30.0	9.0	4.0	—	—	—	0	Samson Hammerseith, Tansøy
238 Må Regina	f k	T 37	25.5	8.5	4.2	Sleipn	37	7	0	Adolf Bauge, Tansøy
239 Må Sjøgut	f	T 37	25.0	10.0	5.0	Heimd	31	5	0	Mindor Magnussen m fl, Tansøy
240 Må Broilrene	f	T 36	29.0	9.0	4.0	Klausa	37	8	0	A Gronvik m fl, Barekstadlandet
241 Må Måken	k	T 33	26.0	8.0	3.5	Sabb	33	5	0	Sigvald Olsen, Rognaldsvåg
242 Må Leif	k f	T 20	31.0	11.0	5.0	Wichm	35	8	0	Bernh. Skorpa, Skorpa i Sunnfj.
243 Må Håkon	k h	T 07	39.0	14.7	4.1	Union	47	30	0	S Hovden m fl, Solhaug pr. Florø
244 Må Østvik	f	T ?	17.0	5.5	2.0	Meteor	25	3	0	Gunvald Østvik m fl, Florø
245 Må Sjø- blomsten	f	T 17	24.0	7.0	4.0	Wichm	30	4	0	Saron Vallestad, Tansøy
246 Må Fremad	f	T 37	22.0	7.5	3.0	Sleipn	37	7	0	Kristoffer Aeso, Tansøy
247 ?/å Brodrene	f	T 15	22.0	6.0	3.0	—	—	—	0	Karl Næke, Florø
248 Må Vågen	f	T 29	23.0	8.0	4.0	Kamp	15	3	0	Joh. Hovland m fl, Valvikhamn
249 Må Aesøy	f k	T 33	33.0	12.0	5.5	Sabb	34	5	1	Halvdan A Aesøy, Kinn
250 Må Amor	f	T 97	25.0	7.0	3.0	Sabb	31	5	0	Anna Barekstad, Barekstadlandet
251 Må Fjeld	k	T 35	26.0	8.4	4.0	Heimd	36	4	0	Andr. Fester, Rognaldsvåg
252 Må Fridtjoff	f k	T 20	29.5	11.0	5.0	Wichm	27	10	0	Thomas Buarøy m fl, Batalden
253 Mk Fram	f	T 21	39.0	9.5	6.0	Popul	26	15	0	Olaf Kleiven, Florø
254 Mk Hugin	k	T 11	36.0	11.3	6.2	Dan	?	8	0	Andreas Johannesen, Rognaldsvåg
256 8/å Heim	f	T 32	22.0	9.0	4.5	—	—	—	0	Oluf A Hammerseith, Tansøy
257 Ms Hav	k	T 38	30.0	9.7	4.5	Volda	38	7	0	Jens Jensen m fl, Rognaldsvåg
258 Må Torsken	f	T 30	18.0	5.0	2.4	Sleipn	36	2	0	Leif Reksten, Rognaldsvåg
259 Må Sjøgut	f	T 08	25.0	7.5	3.5	Sabb	38	5	0	Mathias Madsen, Rognaldsvåg
260 Mj Vega 1	t	T 00	65.0	21.5	6.5	Stabil	?	40	0	Jens Haram, Rognaldsvåg
262 Må Kvik	f	T 38	23.0	6.0	2.5	Rapp	19	4	0	Arne Domben, Barekstadlandet
263 Må Sleipner	f	T 38	25.0	8.5	4.0	Sleipn	38	7	0	Sverre Skorpeide, Skorpa i Sunnfj.
268 Må Brodrene	f	T ?	22.0	7.0	3.5	Sleipn	39	4	2	Johan Nakøy, Veiesund pr. Florø
270 Må Sabb ¹⁾	?	T ?	23.6	7.4	3.4	Sabb	31	5	0	Kåre Seim, Rognaldsvåg
271 Må Brandsøy- råken	f	T 37	26.0	9.0	3.0	Wichm	?	4	0	Kristoff. J Brandsøy, Rognaldsvåg
273 Må Wichmann ²⁾	f k	T 16	32.0	10.5	5.0	Wichm	38	8	0	Nils M Elkevik, Florø
274 Må Trygg ³⁾	f	T ?	22.0	7.0	3.0	Gideon	19	4	0	Jakob Kvamsholm, Tansøy
275 Må Trygg 2	f k	T 37	26.5	9.0	4.0	Sabb	40	5	0	Magnus M Reksten, Rognaldsvåg
276 Må Junior ⁴⁾	f	T ?	26.0	8.0	3.5	Stabil	30	6	0	Ditlef Fester, Rognaldsvåg
277 Må Sterk	f	T 30	26.0	8.0	4.0	Sterk	30	5	0	Alfred A Reksten, Rognaldsvåg
278 Må Vågen	f	T 38	21.5	6.0	3.0	Penta	20	4	0	Ole O Groneng, Groneng pr. Florø
279 Må Hav ⁵⁾	k	T ?	27.0	8.0	4.5	Hein	23	4	0	Gust. Johannesen m fl, Batalden
280 Må Trygg ⁶⁾	f	T ?	21.0	7.0	3.0	Wichm	?	3	0	Kåre Vinespoll, Arebrot pr. Florø
281 Må Teisten	k	T 31	21.0	7.0	3.5	Tennfj	31	4	0	Johs. H Reksten, Rognaldsvåg

1) Omb. 1951. 2) Omb. 1958. 3) Omb. 1959. 4) Omb. 1957. 5) Omb. 1940. 6) Omb. 1956.

BERGEN SKIBSHANDEL A.S

EDV. NAVDAHL. — Tlf. 13787. C. Sundtsgt. 3 — M. A. EIVSAAS.

FISKERIUTSTYR — SKIPSREKVISITA — PROVIANT

Farkostens nummer art og navn	Anvendelse	Materiale Byggeår	Lengde	Bredde	Dybde	Maskin			Eierens (den korresponderende reders) navn og postadresse		
						Hva slags	Byggeår	H. K.			
										F. & tangb.	
282	Må Snøgg	f	T 38	22,0	6,0	4,0	Wichm	3	5	0	Georg Fanevik, Haukåsund
283	Må Viekmann	k	T 30	27,0	9,0	4,0	Wichm	33	6	0	J Kløkkernes m fl, Rognaldsvåg
285	Må Fisk	f	T 30	21,0	6,0	4,0	Sleipn	37	4	0	D Hjertenes, Florø
286	Må Svanen	t	T 27	28,0	8,0	4,0	Wichm	27	5	0	Ove Sæterskar, Florø
287	Må Sabb	f	T ?	21,0	6,0	3,0	Sabb	33	4	0	Mathias Johannessen, Batalden
288	Må Sarp	f	T 25	24,0	6,0	3,5	Sabb	28	5	0	Fredrik Johannessen, Batalden
289	Må Isbjørn	f	T ?	22,0	6,0	3,0	Tennfj	3	3	0	Salamon Fløholm, Florø
290	Må Pilen	f	T 32	21,0	6,0	2,5	Wichm	33	3	0	Hans K Nekkøy, Florø
291	Må Jarl	f	T 12	29,0	9,0	4,0	Trygg	13	6	1	Sverre Russoy, Batalden
292	Må Peri	f	T 20	16,5	5,0	2,0	Levan	20	3	0	Sverre Russoy, Batalden
293	Må Smart	f	T 34	21,0	6,0	3,0	Sabb	34	3	0	Peder Annøy, Florø
294	Må Traust	f	T ?	24,0	6,5	3,5	Letvin	?	6	0	Jakob Rognso, Rognaldsvåg
295	Må Smart	f	T 38	19,5	5,5	3,0	Wichm	37	2	0	Sven Naaven, Florø
296	Må Bølgen	f	T 40	26,6	9,9	4,2	Sabb	40	5	0	Albert Pedersen, Rognaldsvåg
297	Må Kampen	k	T 39	23,0	6,0	3,0	Kamp	?	3	0	Samson Valvik, Tansøy
298	Må Gavlen	f k	T 35	35,0	11,5	5,0	Avanc	?	12	0	Alfred Kløkkernes, Rognaldsvåg
299	Må Flink	f	T 33	23,0	6,5	3,0	Viktor	31	3	0	Anders Valvik, Tansøy
300	Må Bjørn ¹⁾	t	T 98	34,0	12,5	6,0	Finnø	12	10	1	Sverre Godø, Barestadlandet
301	Må Odd ²⁾	f	T ?	21,0	8,0	4,0	Ameri	?	6	0	Karl K Langø, Batalden
302	Mk Nordlys	l	T 16	48,0	13,0	7,0	Rapp	32	22	0	Bernt A Nordstrand, Batalden
303	Må Kvikk	f	T 38	20,0	4,3	3,0	Wichm	30	2	0	Gustav Kvalvik, Florø
304	Må Lommen 1	f k	T 33	34,0	11,5	5,0	Union	33	10	0	Alfred Fuglø, Batalden
305	Må Testen	f	T 00	19,0	5,0	2,5	Wichm	33	2	0	Thor Seljestokken, Florø
306	Må Grei	f	T 39	19,0	6,5	3,0	Grei	?	4	0	Kåre Knapstad, Florø
307	Må Lyngvald	k	T 29	32,0	11,0	3,5	Wichm	29	12	0	Olav O Kinn, Rognaldsvåg
308	Må Wichmann	f	T 30	24,0	7,0	3,0	Wichm	17	5	0	Anders Walvik, Tansøy
309	Må Sleipner	f	T 41	21,0	6,0	4,0	Sleipn	41	4	0	Gustav Gjelsvik, Florø
310	Må Tennfjord	f	T 22	23,0	5,0	2,0	Tennfj	16	4	0	Wilhelm Book, Florø
311	Må Leif	k	T 41	30,0	9,3	4,0	Sleipn	41	12	0	Olaf L Barestad, Barestadlandet
312	Må Håkon	k	T 31	26,0	9,0	3,0	Wichm	18	4	0	Nils Valvik, Tansøy
313	Mk Utvær	k	T 37	38,5	12,0	5,0	Tuxha	25	16	0	Sverre Nilsen, Barestadlandet
314	Må Hovden	k	T 39	32,0	10,0	4,0	Levan	13	7	0	Jon Hovden m fl, Hovdevåg
315	Må Vægga	f	T 21	21,0	9,0	3,0	Sleipn	38	4	0	Edvard Rødo, Tansøy
316	Må Reksten	f	T ?	20,0	6,0	2,0	Wichm	?	2	0	Ananias A Annøy, Florø
317	Mk Notmann	f k	T ?	39,0	12,5	5,0	Alpha	?	16	0	Mathias Eikevik, Florø
318	Må Havhesten	f k	T ?	30,0	10,0	4,5	Gideon	?	8	0	Mathias Eikevik, Florø
319	?/Å Havsulen	f k	T 33	35,0	12,1	4,8	—	—	—	0	Mathias Eikevik, Florø
320	Ss Star	k	T 39	37,0	11,5	4,9	—	—	—	0	Andreas O Hovden m fl, Hovdevåg
321	Må Solheim	k	T 35	27,0	8,0	4,0	Statto	35	5	0	Oskar Næro, Florø
322	Må Forsøk ³⁾	f	T 06	25,6	7,3	3,5	Heimd	32	4	0	Joar Noto, Florø
323	Må Greien	f k	T 24	31,0	10,0	4,0	Nygrei	29	9	0	Mathias A Nordstrand, Batalden
324	Må Fram	f	T 40	24,0	7,0	3,0	Sleipn	40	6	0	Bertinus Nekkøy, Florø
325	Må Snøgg	f	T 34	21,0	7,0	3,0	V-kyst	?	5	0	Hj. M Domben, Barestadlandet
326	Må Snøgg	f	T 37	25,0	9,0	3,0	Hein	14	5	0	Andr. Kittang, Barestadlandet
327	Må Alf	f	T ?	21,0	6,5	3,5	Tennfj	?	4	0	Peder Book, Florø
328	Må Fremad	f	T ?	18,0	7,0	3,0	Solo	?	2	0	Peder Pedersen, Florø
329	Må Paulus	f	T ?	20,0	4,8	1,8	Solo	?	3	0	Audun-Hamre, Roten pr. Florø

1) Omb. 1912. 2) Omb. 1938. 3) Omb. 1933.

EKKOLODD til fiskerflåten
Sig. S. Aarstad A/s = Bergen
 Telefon 17976. Postboks 53.

Farkostens nummer art og navn	Anvendelse	Materiale	Byggår	Lengde	Bredde	Dybde	Maskin			Eierens (den korresponderende reders) navn og postadresse
							Hva slags	Byggår	H. K.	
330 Ms Sus	k	T 10	33.0	11.5	7.0	Heimd	36	11	0	Jon Berekstad, Berekstadlandet
331 Må Rapp ¹⁾	k	T ?	24.0	7.3	3.2	Rapp	?	4	0	Aksel Reksten, Rognaldsvåg
332 Ms Ugin	fk	T 41	30.0	11.0	5.0	Konku	30	10	1	J W K Vallestad, Florø
333 Må Hauk	fk	T 30	32.0	10.5	4.3	Stabil	30	10	0	Arne A Strømmen, Hovdevåg
334 Må Hein	k	T ?	30.0	9.0	4.0	Heim	?	4	0	Loris Buarøy, Batalden
335 Må Brødrene	fk	T 42	27.0	9.8	4.5	Sabb	42	3	0	Leif O Stensvoll, Florø
336 Må Fram	f	T 05	26.0	9.0	5.0	Rapp	24	7	3	Jens Haram, Rognaldsvåg
337 Må Sjøfuglen 2	f	T 41	25.0	8.0	5.5	Sabb	40	5	0	Ole L Skorpen, Skorpa i Sunnfj.
338 Må Sarp	k	T 42	29.0	9.0	8.0	Sabb	42	5	0	Hugo Bjørnseth, Florø
339 Må Kvik	f	T 37	18.0	5.5	2.0	Levan	19	4	0	Ole L Brandsoy, Florø
340 Må Skreien	f	T ?	25.0	7.0	3.0	Grei	40	4	0	Karl Brendø m fl, Krøkanen, Florø
341 Må Sabb	f	T 36	19.0	6.0	2.5	Sabb	35	3	0	Ansgar Bjørnseth, Florø
342 Må Pluto	f	T 32	20.0	7.0	2.5	K-Erik	?	3	0	Asmund Solheim, Florø
343 Ms Handøy ²⁾	k	T 00	40.0	13.5	6.0	Gideon	13	10	0	Didrik Gjertsen, Rognaldsvåg
344 Må Steinhard- ingen	f	T 42	26.0	8.0	3.0	Sleipn	42	6	0	Bernt Skorpen m fl, Skorpa i Sogn
345 Mk Parat	ft	T 17	38.5	13.0	6.0	Bolind	?	12	0	Mathias M Kristiansen, Florø
348 4/A Heimdalen	f	T 40	22.0	8.0	3.0	—	—	—	0	Andreas Magnussen, Tansøy
349 Må Rauk	f	T ?	27.0	7.5	4.5	Sleipn	34	7	0	Peder Book, Florø
351 Må Meteor	f	T ?	21.0	6.0	3.0	Meteor	23	3	0	Karl Andar, Florø
352 Må Makrellen	f	T 43	20.5	6.3	2.5	Sleipn	43	3	0	Nils M Eikevik, Florø
353 Må Truls	f	T 33	20.0	5.9	2.5	Sleipn	40	6	0	Halvdan Indrehus, Hovdevåg
354 Må Jensemenn	f	T ?	26.0	9.5	3.0	Rapp	23	6	0	Olaf O Grøneng, Florø
355 Må Sijerna	f	T ?	20.0	6.0	2.3	Sleipn	43	3	0	Johan Furesund, Florø
356 Må Sjøfuglen	f	T 43	24.0	6.5	3.5	Sleipn	43	5	0	Sigurd Alsaker, Rognaldsvåg
357 Må Havglimt	f	T 35	21.0	7.5	4.0	Levan	?	3	0	Doralf Hoidal, Florø
359 Må Havglimt	f	T 29	25.0	9.5	3.5	Sabb	42	5	0	Ove D Sunde, Rognaldsvåg
360 Må Atlas	fk	T ?	35.0	10.0	4.0	Gideon	38	10	0	Ragnar Reksten, Rognaldsvåg
361 Må Junior	fk	T 42	17.5	6.5	3.0	Sleipn	43	4	0	Harald Langø, Batalden
362 Må Snøgg	fk	T 17	24.0	7.0	4.0	Wichm	20	4	0	Anfinn Bauge, Næro pr. Florø
363 Må Svanen	k	T 43	24.0	8.0	3.0	Sabb	43	5	0	Olav Fester, Rognaldsvåg
364 Må Sabb	f	T 22	19.1	6.4	2.7	Sabb	33	3	0	Salamon Grøneng, Florø
366 Må Fram	fk	T 12	29.0	10.0	3.0	Heim	16	6	0	Sverre S Kinn, Rognaldsvåg
368 Må Svint	fk	T 33	35.0	12.5	5.0	Finnø	15	20	0	Audbjørn Haram, Rognaldsvåg
369 Må Traust	f	T ?	22.3	8.0	2.7	Tennfj	?	4	0	Lars J Brandsoy, Florø
371 Må Selen	fk	T 30	28.0	8.0	4.0	Stabil	30	5	0	Alf Folkestad, Florø
372 Må Rapp	f	T 44	23.0	7.0	4.0	Wichm	?	5	0	Lars P Bäsund, Skorpa pr Florø
373 Må Sjøsvalen	fk	T 44	23.0	6.0	3.5	Gideon	?	3	0	Jakob L Valvik, Valvikhamn
374 Må Leik	fk	T 44	21.0	6.0	3.0	Sleipn	38	4	0	Haas Strømmen, Berekstadlandet
375 Ms Snøgg ³⁾	fk	T ?	23.0	6.0	3.5	Sleipn	41	4	0	Mathias O Grøneng, Florø
376 Ms Sjøgutt 2	f	T ?	27.0	8.0	6.0	Grei	16	6	0	Kristen Magnussen, Tansøy
379 Må E smann	f	T 30	21.0	6.0	2.5	Wichm	30	2	0	Peder Pedersen, Tansøy
380 Må Harald	fk	T ?	18.0	5.0	2.0	motor	43	3	0	Marth P Domben, Berekstadlandet
381 Må Havbris	fk	T 45	23.0	8.5	3.5	Sabb	37	5	0	Henrik Domben, Rognaldsvåg
382 Mk Viking ⁴⁾	k	T 17	56.3	14.9	7.2	Laval	30	35	0	Ole Hovden m fl, Hovdevåg
384 Mk Vesta	h	T 07	48.0	13.9	6.0	Heimd	?	40	0	Kåre Mathiassen m fl, Rognaldsvåg
385 Må Kvik	k	T 34	30.0	10.8	3.4	Union	33	10	6	Nils Toft, Skorpa pr Florø

1) Omb. 1930. 2) Omb. 1938. 3) Omb. 1905. 4) Omb. 1959.

JOTUNS

BUNNSTOFFER OG SKIBSMALINGER

SF-K Kinn — SF-KB Kyrkjebø.

Farkostens nummer art og navn	Anvendelse	Materiale	Byggeår	Lengde	Bredde	Dybde	Maskin		Eierens (den korresponderende reders) navn og postadresse
							Hva slags	H. K.	
386 Må Notmann	fk	T 29	33.0	11.0	5.0	Wichm	?	8	0 Bernh Ulriksen m fl, Batalden
387 Må Sjøgutt	fk	T 44	28.0	9.5	4.0	J M	46	10	0 Halvdan Kittang, Bærekstadlandet
388 Må Alken	fk	T 44	25.0	9.0	5.5	Stord	45	7	0 Olav Henriksen, Batalden
389 Må Bris	fk	T 45	24.0	9.8	4.0	Sabb	49	5	0 Sigurd Pedersen, Rognldsvåg
390 Må Gutten	fk	T 40	17.5	5.5	2.5	Sleipn	40	3	0 Sigurd Wigdehl, Hovdevåg
391 Må Sjøulken	fk	T 39	21.0	6.5	2.5	Sleipn	39	4	0 Kåre Karstensen, Batalden
392 Ms Adalfjord	fk	T 32	30.0	8.0	3.0	Marna	?	6	0 Jakob Kleiven, Haukåsund
393 Må Delfin	fk	T 18	36.0	11.0	5.0	Union	37	10	0 Alfred Holmen, Årebrot
394 Må Kval	fk	T 44	24.0	7.0	5.0	Sabb	44	5	0 Laura Hammerseth, Tansøy
395 Ms Fanøy ¹⁾	k	T 08	40.0	15.0	6.0	Skand	13	16	0 Bernhard Ulriksen, Batalden
396 Ms Mars ²⁾	k	T 29	33.0	9.0	6.0	Wichm	29	8	0 Andr M Valvikhamn, Valvikhamn
397 Mkr Radio ³⁾	kh	T 17	56.2	18.0	8.1	Bolind	17	40	0 Erl K Reks.en m fl, Rognaldsvåg
398 Må Fremad	fk	T 12	21.0	5.5	2.1	Sabb	46	3	0 Anten O Grøneng, Florø
400 Må Standard	fk	T 44	23.0	8.0	3.0	Sabb	?	5	0 Anders Rognsøy, Rognaldsvåg
401 Må Strømsøy	fk	T 20	27.0	9.0	3.0	Letvin	?	5	0 Olav Strømsøy, Batalden
402 Mk Ingolf ⁴⁾	k	T 14	40.0	13.5	6.0	Rekord	36	30	0 Kr Åsøy m fl, Tansøy
403 Må Pluss	k	T 46	26.0	9.5	3.5	Klause	47	8	0 Hj Grønevik m fl, Næroy pr Florø
404 Må Flyfisk	fk	T 46	24.0	7.0	3.0	Viktor	29	5	0 Sverre Færoykavlen, Florø
405 Må Fridtjof ⁵⁾	fk	T ?	25.0	7.0	3.5	Sabb	45	5	0 Vilhelm Espeseth, Tansøy
406 Må Sleipner	fk	T 22	28.0	9.5	4.0	Sleipn	46	4	0 Ragnar Nikøy, Veiesund pr Florø
407 Må Tass	fk	T 28	27.5	9.9	3.4	Wichm	?	6	0 Henrik Veiesund, Florø
408 Må Teisten ⁶⁾	fk	T ?	21.0	6.0	3.0	Wichm	?	3	0 Torleif Eikevoll, Florø
409 Må Berge	fk	T ?	27.0	9.0	3.5	Gideon	32	10	0 Atle Berge, Hovdevåg
411 Mkr Fangøyvåg	kh	T 47	57.4	16.2	8.5	Wichm	47	50	0 Sigurd Ulriksen m fl, Batalden
412 Må Ørnulf	fk	T 27	24.0	6.0	3.0	Letvin	37	5	0 Oddvar Færoyvik, Florø

SF-KB. Kyrkjebø merkedistrikt.

1 Må Nynna	f	T 39	24.0	7.0	3.0	F M	23	12	0 Hans Haughellon, Høyanger
2 Må Måsen	f	T 38	22.0	5.4	2.9	Sleipn	35	3	0 Halvar Karlsen, Høyanger
3 Ms Rapp	fk	T 41	33.0	10.0	4.5	Rapp	32	10	0 Leif E Osland m fl, Bjordal i Sogn
4 Må Frigg	f	T 14	30.6	6.0	3.0	Avanc	20	3	0 Alfred A Iversen, Vadheim
5 Må Rap	f	T 23	18.0	5.4	2.5	Ferro	?	10	0 Ole Nord, Høyanger
6 Mj Borli ⁷⁾	lt	T 96	69.6	20.7	6.3	Wichm	36	40	1 Gullak Bjordal m fl, Bjordal i Sogn
7 Må Trio	f	T 34	19.0	5.5	2.3	Sleipn	31	4	0 Arnfinn Svangtun m fl, Høyanger
8 Må Bris	f	T 33	17.0	5.3	2.3	Wichm	37	2	0 Gerhard Leirvåg, Høyanger
9 Må Sleipner	f	T 33	22.3	6.2	3.0	Sleipn	34	7	0 Olav Finnebotten, Høyanger
10 Må Ankit	f	T 39	21.0	7.0	3.0	Sabb	38	5	0 Frantz Abrahamsen, Høyanger
11 Ms Solglimt	f	T 41	28.0	9.0	3.0	Sabb	40	5	0 Trygve Østensen m fl, Vadheim
12 Mk Jon	f	T 15	35.0	8.0	4.0	Hein	12	7	0 Bendik Torvund, Høyanger
13 Ms Viking	f	T 40	24.0	8.5	3.9	Sabb	38	5	0 Kristian Borlaug, Høyanger
14 Må Alken	f	T 35	18.0	6.0	3.0	Piks	35	4	0 Bjarne O Larsen m fl, Høyanger
15 Må Kleggen	f	T 36	25.0	7.7	3.4	F M	25	6	0 Ingebrigt Klavold, Kyrkjebø
16 Må Villand	f	T 39	19.2	6.2	3.2	Sabb	38	3	0 Tage Abrahamsen, Høyanger
17 Må Ago	f	T 43	28.0	8.0	4.0	Union	43	7	0 Harald Hovland, Ortnevik
18 Mk Berit	f	T 43	40.0	11.0	5.0	Hagevi	43	16	0 Kristian Bjordal, Bjordal i Sogn
19 Mkr Doggen	ft	T 47	68.0	17.5	9.0	Wichm	47	50	0 Jostein Søreide, Søreide i Sogn

1) Omb. 1943. 2) Omb. 1942. 3) 6) Omb. 1946. 4) Omb. 1937. 5) Omb. 1945. 7) Omb. 1955.

EKKOLODD til fiskerflåten

Sig. S. Aarstad A/s - Bergen

Telefon 17976.

Postboks 53.

Farkostens nummer art og navn	Anvendelse	Materiale Byggeår	Lengde	Bredde	Dybde	Maskin			Eierens (den korresponderende reders) navn og postadresse
						Hva slags	Byggeår	H. K.	

SF-LV. Lavik merkedistrikt.

7 Ms Sygna	f k t	T'22	42.5	15.8	7.5	Wichm	41	26	0	Kåre Aven m fl, Torvund
11 Mk Nataniel	t	T'66	54.4	17.4	6.9	Popul	36	36	0	Hjalmar Norevik, Vikum
12 Mgs Alken I	t f	T'15	61.5	17.2	7.0	Skand	15	40	1	Lars J Norevik m fl, Vikum
13 Mk Gemini	t f	T'?	60.8	17.0	7.2	Avanc	22	30	0	Gustav Norevik m fl, Lavik
15 Mk Vesleøyvindt	t	T'31	70.0	17.0	9.0	Wichm	32	40	0	Eivind Bækken, Lavik
17 Mk Varden 2	k t	T'17	60.1	16.3	7.1	Wichm	27	35	0	K Mjelleli, Lavik
19 Mk Atlanta	t f k	T'83	51.5	17.5	8.3	Union	39	50	0	Kristen Breisnes m fl, Vikum
20 Må Ottar	f	T'43	23.0	6.4	2.5	Sleipn	41	5	0	Einar Raasholm, Lavik
21 Må Stella	f	T'33	24.0	5.0	?	Sterk	33	6	0	Nils A Værholm, Lavik
22 Må Snøgg	f	T'33	22.0	6.0	4.0	A.lant	33	3	0	Arnold Aven m fl, Torvund
23 -Jå Pelle	f	T'42	19.0	7.0	2.0	—	—	—	0	Eivind Bekken, Lavik
24 Må Tordivelen	f	T'10	22.2	6.4	3.2	Penta	?	4	0	Øistein Norevik, Lavik
25 Mkr Klaris	t f t	T'45	36.6	17.2	8.0	Union	45	50	0	Kristen Breisnes, Vikum
26 Må Lom	f	T'?	23.0	6.7	3.0	Sabb	42	4	0	Arne Hellebo, Lavik
27 Mk Brattøy	t f	T'80	47.0	17.0	6.5	Heimd	20	20	0	Jon Aven m fl, Torvund

SF-L. Leikanger merkedistrikt.

1 Mk Simlenes	f	T'14	44.0	12.0	4.0	Rapp	14	12	1	Nils N Simlenes, Fresvik
2 Må Terje	f	T'20	22.0	6.0	4.0	Sabb	28	3	0	Ingvald Buene, Leikanger
3 4/å —	f	T'92	17.1	8.8	3.2	—	—	—	0	Husabø notlag, Fresvik
4 6/å —	f	T'08	27.1	8.8	2.4	—	—	—	2	Bøthuns Notlag, Fresvik
5 Mk Solli	t	T'17	47.3	13.0	5.0	Grei	17	25	0	Isak J Bøthun, Fresvik
6 Må Simlenes 1	f	T'39	25.0	7.0	3.5	Sabb	39	5	3	Toralv Simlenes, Fresvik
7 Ms Gerd ¹⁾	t	T'17	47.0	16.0	7.0	Skand	15	12	1	Edvard Simlenes, Fresvik
8 Ms Ulabrand	f	T'?	30.0	10.0	5.0	Wichm	32	10	1	Sigvald J Borlaug, Feios
10 Ms Freydis ²⁾	t k	T'13	48.0	14.0	5.5	Trygg	11	14	1	Hans L Skau, Fresvik
13 6/å —	f	T'?	24.9	7.0	2.9	—	—	—	2	Jens O Hov m fl, Fresvik

SF-LS. Luster merkedistrikt.

f. t. ingen merkepl. fiskefarkoster.

SF-LL. Lærdal merkedistrikt.

f. t. ingen merkepl. fiskefarkoster.

SF-N. Naustdal merkedistrikt.

1 Må Jarl	f	T'?	30.0	11.0	4.0	Trygg	?	10	0	Ingvald Hellevang, Helle i Sunnfj.
2 Må Fram 2 ³⁾	k	T'16	36.0	9.0	6.0	Rapp	16	10	0	A T Frammsvik, Naustdal i Sunnfj.
4 Må Sleipner	f	T'42	21.5	5.5	3.0	Sleipn	?	4	0	Magnus Mulen, Naustdal i S.fj.
5 Må Fram I	t	T'05	37.0	12.0	4.0	Rapp	12	6	0	Mads J Liabo, Naustdal i Sunnfj.
6 Må Kakken	f	T'38	21.0	5.0	2.5	Sabb	38	4	0	Jetmund Berntsen, Naustdal i S.fj.

1) Omb. 1941. 2) Omb. 1935. 3) Omb. 1938.

DALLAND SKIPSHANDEL A.s - BERGEN

S J Ø M A N N S U T S T Y R

Telefon 11226.

— N Ø S T E G A T E N 41 —

Telefon 11226

SF-N Naustdal — SF-NV Nord-Vågsøy.

Farkostens nummer art og navn	Anvendelse	Materiale	Byggeår	Lengde	Bredde	Dybde	Maskin			Eierens (den korresponderende reders) navn og postadresse
							Hva slags	Byggeår	H. K.	
7 Må Sleipner	f	T 35	15.0	5.0	2.5	Sleipn	32	2	0	Martin O Helle, Helle i Sunnfj.
8 Må Thor ¹⁾	fk	T 15	21.5	5.5	1.9	Meteor	20	4	0	Jens A Øren, Naustdal i Sunnfj.
9 Må Trygg	fk	T 32	37.0	11.0	5.0	Rapp	?	14	0	Martin Bjørkedal, Ervik
11 Må Belgen	fk	T 30	34.0	10.0	4.5	Wichm	30	8	0	Noroiv Haugland, Naustdal i S.fj.
12 Må Svanen	ft	T 44	21.0	6.0	3.0	Sleipn	44	5	0	Oddvin Helle, Helle i Sunnfjord
13 Må Ola	fk	T 20	21.0	5.0	2.4	Meteor	21	4	0	A J Slettehaug, Naustdal i Sunnfj.
15 Må Sterk	k	T 22	29.0	7.7	4.0	Heimd	?	6	0	Olav Nilssen, Heilvang, Ervik
21 Må Sjøblomsten	fk	T 10	31.0	9.0	5.0	Rapp	?	10	0	Alf H Mulen, Ervik
22 Mk Forsøk	fk	T 14	40.0	12.0	6.0	Rapp	14	17	3	O Haugland m fl. Naustdal i S.fj.
23 Mk Sunnfjord	f	T ?	41.0	12.8	4.0	Bolind	?	15	0	Peder Nybø, Helle i Sunnfj.
25 Må Frantik	ft	T 27	29.0	8.5	6.5	Helvin	27	5	0	O N Furevik, Naustdal i Sunnfj.
26 Må Villig	ft	T 30	31.0	6.0	5.5	Wichm	29	4	0	Math. E Sæle, Naustdal i Sunnfj.
27 Må —	ft	T 35	35.0	10.0	4.0	Wichm	23	10	0	Herman Nybø, Helle i Sunnfjord
29 Må Vikkman	f	T 22	27.0	9.0	3.7	Wichm	22	4	0	Elias J Helle m fl. Helle i Sunnfj.
31 Må Sabben	f	T ?	19.5	5.0	2.0	Sabb	42	3	0	Rasmus Andal, Helle i Sunnfjord
32 Må Terje	ft	T ?	25.0	7.0	3.0	Skand	?	8	0	Guttorm Helgøy, Kvammen i Sunnfjord

SF-NV. Nord-Vågsøy merkedistrikt.

1 Mk Grei ²⁾	k	T 16	51.0	15.0	6.7	Heimd	24	30	1	Isak J Refvik m fl. Raudeberg
2 D Skallagrim ³⁾	hk	T 02	93.0	18.3	8.7	damp	02	150	0	Partr. Skallagrim, Raudeberg
3 Mk Frithjof	k	T 10	33.5	12.3	6.0	Tuxha	32	26	0	Jørgen Refvik m fl. Raudeberg
4 Må Kvikk	kf	T 22	25.0	7.5	3.0	Helset	21	4	0	Daniel M Sætren, Raudeberg
5 Må Terje	f	T 36	24.4	8.0	3.3	Nogva	32	5	0	Isak R Vedvik, Raudeberg
7 Mk Bueland i	kh	T 33	70.1	18.1	8.5	Union	37	60	0	Albert Nybakk m fl. Raudeberg
8 Mk Skognes	hk	T 39	55.4	17.9	7.8	Wichm	39	50	0	Oscar Sandvik m fl. Raudeberg
9 Må Snøgg	fk	T ?	17.8	5.3	1.9	Wichm	34	2	0	Alf Johnsen m fl. Raudeberg
10 Mk Vikingen ⁴⁾	hk	T 16	48.0	13.0	7.3	Samso	26	35	1	Reinert Horn m fl. Raudeberg
11 Må Tanafjord	f	T 26	18.0	5.0	3.0	Meteor	26	4	0	Oskar K Midtgård, Raudeberg
12 Må Viking	f	T 93	26.0	8.0	3.4	Nogva	23	5	0	Simon Kongsvik, Raudeberg
13 Må Lillegrei	fk	T 10	24.0	6.5	3.0	L-Grei	17	4	0	Josef Nybakk m fl. Raudeberg
14 Må Nor ⁵⁾	kf	T ?	20.7	5.8	2.5	Heimd	21	3	0	Karl S Kvalheim, Raudeberg
15 Må Snøgg	f	T 10	21.7	5.6	1.9	Ameri	?	4	0	Kr Karlsen, Raudeberg
16 Må Viking	f	T 20	23.5	7.5	3.0	Heimd	20	3	0	Sigvald J Refvik m fl. Raudeberg
17 Må Transport	t	T 27	25.0	7.5	4.5	Hein	18	8	0	Ole Olsen, Raudeberg
18 Må Meteor	f	T ?	20.0	5.0	2.5	Meteor	25	2	0	Alf Steinagard, Raudeberg
19 Må Sabb	f	T 44	25.5	7.4	3.4	Sabb	46	5	0	Kr P Kvalheim m fl. Raudeberg
20 Må Lom	f	T 43	18.0	4.5	2.4	Tennfj	?	3	0	Paul Refvik, Raudeberg
21 Må Sabb	f	T 35	21.0	5.5	3.0	Sabb	37	3	0	Kr. A Refvik, Raudeberg
23 Mk Stormfugl	k	T 36	31.0	9.5	5.0	Volda	37	18	0	Simon J Kongsvik m fl. Raudeberg
24 Må Kjalken	f	T 36	17.0	6.0	3.5	Nogva	33	5	0	Reinert Horn m fl. Raudeberg
25 Må Real	f	T 25	22.0	6.5	3.0	Volda	?	5	0	Oskar J Kvalheim m fl. Raudeberg
26 Må Bratholm	k	T 47	27.0	7.0	5.0	Normo	?	7	0	Josef Nybakk m fl. Raudeberg
27 Må Trygg	f	T 41	25.0	7.5	3.0	V-kyst	30	7	0	Oskar Haugen, Raudeberg
28 Må Parat	kf	T ?	18.0	4.5	2.0	Meteor	?	4	0	Paul G Hals, Raudeberg
29 Må Fram	kf	T 20	24.0	6.0	3.0	Heimd	20	3	0	Anders B Hals m fl. Raudeberg

1) Omb. 1956. 2) Omb. 1957. 3) Omb. 1906. 4) Omb. 1958. 5) Omb. 1921.

EKKOLODD til fiskerflåten

Sig. S. Aarstad A/s = Bergen

Telefon 17976.

Postboks 53.

Farkostens nummer art og navn	Anvendels.	Materiale Byggeår	Lengde	Bredde	Dybde	Maskin			Eierens (den korresponderende reders) navn og postadresse	
						Hva slags	Byggeår	H. K.		
30 Må Sverre	k f	T 12	23.0	6.0	2.4	Favori	21	3	0	Håkon Oksholm, Raudeberg
33 Må Gol	f	T 25	18.0	5.0	2.7	Meteor	29	3	0	Leif O Vedvik, Raudeberg
34 8/å —	k	T 10	24.7	6.4	2.3	—	—	—	0	Paul P Vedvik m fl, Raudeberg
35 6/å Telvik	f k	T 05	30.0	9.0	3.0	—	—	—	4	Telvik Notbruk, Raudeberg
40 Må Von	f t	T 80	24.0	8.0	3.0	Heimd	23	6	0	G Horn m fl, Vedevik, Raudeberg
41 6/å —	f	T 20	27.0	6.5	3.0	—	—	—	1	Peder P Myre m fl, Raudeberg
42 Ms Maud	k	T 11	35.0	12.0	6.3	Hein	16	16	1	Karl Gaustad, Raudeberg
44 Må Lisken	f	T 37	25.0	7.5	3.0	Sabb	33	5	0	Johan Samuelsen, Raudeberg
54 Må Kvikk	k	T 11	18.1	5.3	3.2	Meteor	19	4	0	E R Eriksen, Raudeberg
55 Må Heimdal	k	T 11	23.0	5.5	2.0	Heimd	20	3	0	Mons J Vedvik m fl, Raudeberg

SF-S. Selje merkedistrikt.

1 Mk Gangerrolf	f k	T 12	31.0	12.0	5.8	Gideon	21	13	0	Johan R Moldestad m fl, Selje
2 Mkr Krestin	f k	T 45	52.0	15.0	7.4	Union	46	50	3	Sigv Rundereim, Flatraket i N.fj.
4 Ms Moldefjord	f k	T 15	33.0	11.7	5.2	Volda	15	7	2	Reinhard Hatlønæs, Selje
5 Mk Basken	k f	T 13	36.0	12.0	6.0	Hein	17	15	1	Anton A Silden m fl, Silda
6 Må Union	f k	T 29	28.0	10.0	5.0	Union	38	7	0	Kvamme notlag, Arsheim
7 Mk Flink	k h	T 07	47.0	13.0	6.0	Wichm	33	25	1	Per Hjertenes, Maløy
8 Ms Olga	f k	T 07	42.5	12.5	6.1	Union	42	30	4	Peder B Vederhus, Barmsund
9 Må Delfin	f k	T 07	36.5	12.5	3.5	Sabb	39	9	0	John R Borgund, Stadlandet
10 Mk Glimt	k f	T 14	37.0	11.0	5.0	Tuxha	?	18	0	Rinhard Eltvik, Y. Stadlandet
11 Må Neptun ¹⁾	f k	T 02	26.0	8.0	2.7	Nogva	19	3	0	Sigurd H Fure m fl, Drage
12 Må Græn ²⁾	f	T 27	33.0	9.0	4.3	Avane	22	12	0	P Støylen, Flatraket i Nordfjord
13 Må Skeggen	f	T ?	23.0	6.0	5.0	Langv	?	4	0	Andreas G Stave, Stadlandet
14 Mk Drott	f k	T 27	36.0	11.5	6.0	Alpha	17	14	1	Hjalmar Flataker m fl, Flatraket i Nordfjord
15 Må Honningen	f	T 19	24.0	8.0	3.1	Romsd	19	3	0	A K Flataker m fl, Flatraket i Nordfjord
16 Mk Kapp	f	T 14	35.0	11.5	5.8	Hein	14	19	1	Mathias A Kvernevik, Barmsund
17 Må Lomen ³⁾	f k	T ?	25.0	8.7	3.0	Heimd	22	3	0	Karl J Venø, Barmsund
18 Må Liv	f	T 18	18.0	6.0	2.1	Meteor	37	4	0	Martin K Flataker, Flatraket i N.fj.
19 Må Meteor	f	T 14	27.0	7.0	2.3	Meteor	18	4	0	E M Flataker, Flatraket i Nordfjord
20 Må Rex	f	T 31	29.0	7.5	4.5	Wichm	31	6	0	Jonas Solheim m fl, Selje
21 Mk Terje Viken	k	T 13	48.5	14.0	7.7	Union	28	30	1	Hans J Kupaen m fl, Flatraket i Nordfjord
22 Må Snøg	f	T 11	20.2	5.3	1.6	C Perf	23	4	3	Mathias R Rundereim, Barmsund
23 Ms Lisken	f	T 19	27.0	7.0	5.4	Helset	20	4	0	Daniel D Venø d y, Barmsund
25 Må Bjørn I	f	T 30	25.0	7.7	3.9	Wichm	14	5	0	O K Flataker, Flatraket i Nordfj.
26 Mk Håbet	k	T 11	42.0	12.5	6.0	Gideon	25	22	1	R K Strøm m fl, Flatraket i Nordfjord
27 Må Brodd	k f	T 30	31.0	11.0	3.0	Skand	18	20	3	Hans E Kvernevik, Barmsund
29 Mk Håpet	k	T 16	39.5	12.5	7.0	Skand	16	20	1	A Norheim m fl, Osmundsv., Maløy
30 Må Blix	k f	T 42	23.0	6.5	3.0	Sabb	42	5	0	Arihur A Silden m fl, Silda
31 Må Nogva	f	T 31	23.0	7.0	3.0	Nogva	32	4	0	Kristen Rundereim, Barmsund
32 Må Falken	f t	T 35	30.0	8.0	5.0	motor	?	10	0	Ragnar Nyheim, Selje

1) Omb. 1933. 2) Omb. 1944. 3) Omb. 1934.

Statens Kjøleanlegg og Fryseri - Ålesund

Telefoner 3144

Opprettet 1920.

Form. 2353.

IS OG AGNSILD etc. Betjening døgnet rundt.

Farkostens nummer art og navn	Anvendelse	Materiale Byggeår	Lengde	Bredde	Dybde	Maskin			Eierens (den korresponderende reders) navn og postadresse
						Hva slags	Byggeår	H. K.	
33 Mk Lym	k f	T'16	33.5	12.4	4.0	Skand	?	8	4 H M A Kvernevik m fl, Barmsund
34 Mkr Barmøy ¹⁾	f k h	T'15	55.0	15.8	7.8	Wichm	37	40	1 Henrik G Solvåg m fl, Barmsund
35 Må Reidulv	f k	T'23	22.0	6.0	2.9	Nogva	24	4	0 Ingolf J Fure m fl, Drage
36 Mk Statt	k h	T'15	40.0	13.0	7.2	Brunv	47	28	0 Ivar Sætren m fl, Silda
37 Må Kvik	f	T'18	22.0	6.3	2.8	Nogva	20	3	0 Kr. Flatraket m fl, Flatraket i N.fj.
38 Må Snogg ²⁾	f k	T'28	29.0	9.5	4.0	Hein	22	6	3 Ingvald Tornøe m fl, Barmsund
39 Må Notmann	k f	T'37	34.0	12.0	4.5	Rapp	?	17	5 Magnus Rikheim m fl, Selje
40 Mk Uranus	f k	T'12	34.0	11.5	5.4	Gideon	?	6	2 Tobias Standal m fl, Årsheim
41 Må Leganger	t f k	T'34	22.0	7.0	3.3	Nogva	20	4	0 Anskar J Leganger, Stadlandet
42 Mk Lun	k	T'17	47.2	14.8	6.4	Laval	37	40	0 Søren Klovning, Stadlandet
43 Må Løven	f	T'26	30.0	11.0	4.2	Hein	14	9	5 Mons A Venø m fl, Barmsund
44 Må Rapp	f	T'26	23.0	6.5	3.0	Volda	26	4	0 Leif P S Borgund, Stadlandet
45 Mk Capella	f k	T'04	51.0	14.3	6.3	J M	20	30	1 Olav J Sande m fl, Stadlandet
46 Mkr Vikanes	h k	T'43	56.0	15.3	8.0	W D	43	50	1 Henrik G Solvåg m fl, Barmsund
47 Må Kvikk	f k	T'30	29.0	9.0	4.0	Trygg	36	6	0 Sverre P Rundereim, Barmsund
48 Mk Viking	f k	T'12	29.0	11.0	4.7	Gideon	15	6	0 Johannes R Hauge, Selje
49 Må Falk	k	T'36	29.0	8.6	3.7	Klausa	36	6	0 Jetmund Hoddevik m fl, Drage
50 Må Laksen	f k	T'31	22.0	6.5	3.5	Rapp	31	7	0 Arvi Lakselæ, Ytre Stadlandet
51 Mk Signal	k	T'16	42.0	13.4	7.7	Wichm	?	25	0 J M Flataker m fl, Flatraket i N.fj.
52 Må Håkon	f	T'06	27.0	7.0	3.5	motor	20	3	0 Anton K Otneim, Stadlandet
53 Må Gavlen	f	T'30	31.0	9.0	5.4	Gideon	30	10	4 Reinh. K Strømmen m fl, Flatraket i Nordfjord
54 6/å Fram	f	T'?	24.0	7.0	3.0	—	—	—	0 Birger A Enerhaug, Selje
55 Må Von 2	f k	T'36	30.0	8.5	3.7	Nogva	36	6	0 Olav O Hoddevik m fl, Drage
56 Mk Stavenes	k	T'25	45.0	13.0	6.7	Wichm	25	29	1 Peder J Stava m fl, Stadlandet
57 Mkr Stålholm	k h	T'43	56.0	15.5	8.2	Rekord	?	60	1 Jonas O Borgund m fl, Stadlandet
59 Mk Aladin	k	T'20	45.0	12.5	6.3	Normo	27	25	1 A N Honningsvåg m fl, Y. Stadland.
60 8/å Tor	f	T'33	30.0	9.0	4.5	—	—	—	4 Peder J Vik m fl, Stadlandet
61 Må Fram	k	T'00	22.5	6.7	2.7	Tennfj	18	3	1 Ragnv. Honningsvåg, Y. Stadlandet
62 Mk Trygg ³⁾	k	T'16	48.2	14.5	6.8	Grei	27	45	1 Karsten Torheim m fl, Raudeberg
63 Mk Harald ⁴⁾	k	T'14	41.0	14.0	8.8	Skand	20	20	1 Kåre Håvik m fl, Barmsund
64 Må Trim	f k t	T'33	25.0	7.0	3.8	Rapp	29	8	0 Anders J Sande, Stadlandet
65 Må Snogg ⁵⁾	f	T'?	23.0	5.2	2.9	Meteor	23	4	0 A R Kvernevik, Barmsund
66 Mk Von	f k	T'21	29.0	8.0	4.0	Helset	22	6	0 John Årsheim m fl, Årsheim
67 Mk Sildøy	k h	T'42	41.0	13.5	6.5	Union	29	20	1 Sigurd A Silden m fl, Silda
68 Ms Nordlys	k h	T'15	40.0	13.0	6.5	Rapp	21	22	0 Albert A Silden m fl, Silda
69 Mk Trygve	k h	T'14	40.0	13.0	6.7	Union	41	20	1 Lauritz Solheim m fl, Barmsund
70 Mk Signal	f k	T'12	34.0	12.0	6.0	Hein	12	10	0 Anton A Berge, Selje
71 Mk Reidar	f k	T'13	38.5	12.5	6.0	Gamm	31	28	0 Josef P Grytting m fl, Selje
72 Må Union	k f	T'31	25.0	8.0	3.3	Union	32	10	0 Alfred B Vederhus, Barmsund
73 Må Sverre	f k	T'33	26.0	8.5	4.5	Hein	18	6	3 Moldestad Notlag, Selje
74 Må Fram	f k	T'28	30.0	8.0	4.0	Nogva	23	5	0 Hans K Hoddevik, Drage
75 Må Mars	f k	T'07	27.0	6.0	2.5	Heimd	23	3	0 Jakob G Drage, Drage
76 Ms Glimt	f	T'18	23.0	7.5	3.1	Helset	18	4	1 Oskar Hopland, Åsmundsvåg
77 Må Makrelen	k f	T'33	21.0	7.0	3.0	Bilm	?	26	0 Sofie K Tornøe, Barmsund
78 Må Forsøk 1	f k	T'37	29.0	9.5	3.0	Wichm	25	8	0 Peder L Røyset m fl, Barmsund
79 Må Von	k	T'19	27.0	6.0	3.0	Sabb	43	5	0 Johannes Hoddevik m fl, Drage

1) Omb. 1937 og 1946. 2) Omb. 1944. 3) Omb. 1942. 4) Omb. 1938. 5) Omb. 1924.

Reparer hos fagfolk!

A.s FRYDENBØ SLIP & MEK. VERKSTED

Telefon: 16682

DAMSGÅRD — BERGEN

Telegr.adr. «Frydenbøslip»

JERN. — TRE- OG MASKINARBEIDER. — STYREAPPARATER.

Farkostens nummer art og navn	Anvendelse	Materiale	Byggear	Lengde	Bredde	Dybde	Maskin			Eierens (den korresponderende reders) navn og postadresse
							Hva slags	Byggear	H. K.	
80 Må Svift	f k	T 19	21.7	5.9	2.1	Nogva	20	3	0	Olai J Fure m fl, Drage
81 Mk Ersholm ¹⁾	k	T 15	46.0	13.0	6.3	Tuxha	15	18	1	L Honningsvåg, Ytre-Stadlandet
82 Må Kvikk	f	T 00	24.4	6.4	4.2	Meteor	19	4	0	Magne Særen, Selje
83 Må Snøgg	f k	T 29	28.7	8.0	3.0	Klause	29	6	0	Olav O Slettemark, Drage
84 Må Viking	k f	T 14	24.0	6.0	2.5	Heimd	19	3	0	Ragnvald Otnes m fl, Aarsheim
85 Må Brødrene	k	T 07	26.0	7.2	2.7	Nogva	20	4	0	Hans J Hoddevik, Drage
86 Mk Buholm	k h	T 89	60.0	15.0	7.0	Stabil	19	38	1	Sigv Lundebrække m fl, Stadlandet
87 Ms Strøym	f k	T 38	35.0	9.3	4.8	Wichm	35	6	1	Georg Solvåg m fl, Barmsund
88 Må Kap	f	T 04	20.0	7.0	?	Meteor	19	4	0	Korn. Beitveit m fl, Stadlandet
89 Mk Sverre	k	T 12	44.0	13.0	6.8	Union	24	15	0	Ragnv. Beitvedt m fl, Stadlandet
90 Mk Sleipner	f k	T 13	36.0	12.0	6.2	Hein	06	9	4	Adolf Stokkenes, Aarsheim
91 Må Sabb ²⁾	f	T ?	24.0	6.7	2.3	Sabb	39	3	0	Sivert M Flataker m fl, Måløy
92 Mk Snarfare	k	T 15	42.0	13.3	6.0	Alpha	15	14	0	Ole P Drage, Drage
93 Mk Viking	k	T 11	34.0	12.0	3.8	Alpha	14	11	2	J O Strand m fl, Ytre Stadlandet
94 Må Tor	f	T 34	26.0	8.5	4.5	Union	36	10	2	Hans Hermansen, Barmsund
95 Mk Strandulf	h k	T 38	51.0	12.2	7.7	Union	38	30	1	Ragnvald L Hagevik m fl, Måløy
96 Må Sleipner	f k	T 26	20.0	6.0	2.5	Sleipn	35	4	0	John P Vik, Stadlandet
97 Må Liljen	k	T 26	27.0	8.4	3.4	Hjelset	18	4	0	Johan J Eltvik, Ytre-Stadlandet
98 Mk Erling	f k	T 29	28.5	9.5	4.5	Alpha	29	6	0	Karl B Stokkevåg m fl, Aarsheim
99 Må Kvikk	f k	T 06	25.0	10.0	4.6	Hein	16	6	1	Venøy y. notlag, Barmsund
100 Må Roald	f k	T 35	31.0	10.0	4.5	Volda	35	14	3	Håvik Notlag, Barmsund
101 Ms Skum- ringen	t	T 37	26.0	6.0	4.0	Rapp	30	7	0	Bernt Ivarson, Flatraket i Nordfj.
102 Må Torstein	f	T 24	28.0	9.0	2.8	Skand	20	8	0	John S Osmundsvåg m fl, Måløy
103 Mg Flisternes	f k	T 44	42.0	14.0	6.0	Wichm	44	20	0	Lars M Flister, Barmsund
104 Må Sabben	t	T 38	22.0	7.0	3.0	Sabb	38	5	0	Petter Krakereid m fl, Selje
105 Ms Bjørg	k	T 23	32.0	12.5	5.0	Finno	23	12	1	Olaf Ødegård m fl, Flatraket i N.fj.
106 Mg Union	f k	T 29	36.0	12.0	5.4	Union	29	15	6	John S Osmundsvåg m fl, Måløy
107 Må Tor	f	T 01	21.0	4.0	3.0	Noeva	?	3	0	Sigvald M Borine, Selje
108 Må Snøgg ³⁾	f	T ?	26.0	5.2	2.5	Bilm	?	40	0	Magna Fjeld, Barmsund
109 Må Sonja	f k	T 30	30.0	8.5	3.6	Gideon	30	14	4	Sivert J Osmundsvåg, Måløy
110 Mk Trygg	k h	T 20	34.0	12.0	5.8	Alpha	20	14	1	K J Tungevåg m fl, Stadlandet
111 Ms Terna	k	T ?	40.0	17.0	7.0	Grei	29	30	1	Reidar L Rundereim, Barmsund
112 Mk Odd	f k	T 10	33.5	11.5	5.8	Statt	15	15	3	Lauritz A Barmen m fl, Barmsund
113 Må Drott	f	T 28	28.0	10.0	3.3	Wichm	?	12	3	Arsheim Notlag, Arsheim
114 Mk Lindholm	f	T 14	31.0	10.0	5.0	Hein	15	14	0	Marius B Silden m fl, Silda
115 Ms Støren	f k	T 26	28.3	8.0	2.4	Popul	25	6	0	Simon Wik m fl, Silda
116 Ms Von	f k	T 19	33.0	19.0	9.0	Avanc	37	43	4	O O Flataker m fl, Flatraket i N.fj.
117 Mk Sjøgutten	k	T 12	33.6	11.9	5.0	Alpha	18	14	2	Emil Våg m fl, Ytre Stadlandet
118 Må Kvikk	f	T 34	20.0	6.0	2.8	Bilm	?	6	0	Håkon M Hagevik, Måløy
119 Mk Sjøbrodden	k	T 13	40.0	12.5	6.5	Tuxha	?	22	1	Sivert J Osmundsvåg m fl, Måløy
120 Må Snap	f	T 05	23.0	6.0	3.2	Sabb	37	3	0	S J Osmundsvåg m fl, Raudeberg
121 Må Arne	f	T 03	20.0	6.0	?	Meteor	18	4	0	M A Kvernevik, Barmsund
122 Må Fixer	f	T 20	25.0	7.3	3.0	Nogva	?	7	0	Anders L Vederhus, Barmsund
123 Må Union	f k	T 38	28.0	8.0	3.7	Union	38	7	0	Johan J Fløde m fl, Stadlandet
124 Må Svanen	k	T 36	30.0	8.0	3.0	Nogva	36	7	0	Hans I Hoddevik m fl, Drage
125 Ms Vesletroll	f t	T 45	29.0	9.0	4.3	Volda	37	7	0	Petter Kvalsvik, Stadlandet

1) Omb. 1942. 2) Omb. 1939. 3) Omb. 1935.

EKKOLODD til fiskerflåten**Sig. S. Aarstad A/s = Bergen**

Telefon 17976.

Postboks 53.

Farkostens nummer art og navn	Anvendelse	Anvendelse Byggeår	Lengde	Bredde	Dybde	Maskin			Eierens (den korresponderende reders) navn og postadresse	
						Hva slags	Byggeår	H. N.		
126 Mk Fritjof	k	T'15	36.0	12.5	6.0	Hein	15	12	1	Lars M Flister, Barmsund
127 Må Rapp	f	T'16	21.0	5.5	2.1	C Perf	16	4	0	Ole Fure, Raudeberg
128 Må Kvalen	k	T'15	26.0	10.4	5.0	Gideon	17	6	0	Hj. P Honningsvåg, Y. Stadlandet
129 Mk Ulvesund	f k	T'02	37.0	13.0	6.0	Dan	16	24	0	Ragnvald M Venøy m fl. Barmsund
130 Ms Sjølivet	f	T'17	27.5	9.0	3.1	Romsd	18	3	3	L Hermansen, Barmsund
131 Må Vesla	f	T'00	25.0	6.0	2.7	Grei	?	4	0	Daniel B Barmen, Barmsund
132 Mk Havdur	k	T'17	38.0	13.0	6.8	Statt	15	13	1	Nik. A Myklebust m fl. Barmsund
133 6/å Leif	k	T'35	20.0	5.0	2.8	—	—	—	0	Johan Gjerde, Ytre Stadlandet
134 Mk Havlyvs	k	T'37	38.0	12.4	6.5	Laval	37	30	1	P J Årvik m fl. Ytre Stadlandet
135 Må Håkon	k	T'01	27.0	8.0	3.2	Nogva	19	4	0	Hans A Hoddevik, Drage
137 Må Trygg	f k	T'37	26.8	6.8	3.4	Trygg	37	6	0	Hans P Fure m fl. Drage
138 Mk Egil	f k	T'08	31.0	11.2	5.0	Hein	16	8	0	Mons A Venø, Barmsund
139 Må Havhug	f	T'20	25.8	7.0	3.3	Heimd	20	3	0	Dan. O Flataker, Flatraket i Nordfjord
140 Mk Sterling	k h t	T'15	36.0	11.7	5.2	Gideon	15	11	2	Hilmar A Svedhaug, Y. Stadlandet
141 Må Havbor	f k	T'33	27.0	7.0	5.0	Møring	?	5	0	Mathias M Eltvik, Ytre Stadlandet
142 Må Fram	f	T'16	24.0	7.0	2.5	Meteor	18	3	0	Lars Flister, Barmsund
143 Mk Rolf	k	T'14	40.0	13.5	6.0	Tuxha	39	33	1	Martin Osmundsvåg m fl. Måløy
144 Må Melsholm	f	T'?	24.0	7.5	3.5	Wichm	?	7	0	Sigurd Vengen m fl. Barmsund
146 Mk Fram	f k	T'13	31.0	12.0	6.0	Wichm	19	8	0	Arthur S Silden, Silda
147 Må Håkon 2	f k	T'35	28.0	8.9	3.2	Wichm	25	6	0	Aslak Hoddevik, Drage
148 Mk Rolf	f k	T'20	30.0	9.0	5.0	Hein	22	7	1	Julius R Hamre m fl. Selje
149 Mk Skreien	k h	T'13	35.0	11.5	6.2	Gideon	18	13	1	Gustav P Eltvik, Ytre Stadlandet
150 Mk Leif	f k	T'30	37.0	12.0	5.9	Hein	30	16	1	Julius Lillesalt m fl. Selje
151 M? Knut	t	T'?	32.0	6.0	3.0	Bolind	?	12	0	Mons R. Silden, Silda
152 Må Sport	f	T'?	21.0	6.0	3.0	Sabb	?	3	0	A Verpeide, Osmundsvåg pr. Måløy
153 Må Heimdal	f	T'18	26.0	7.0	3.2	Heimd	18	3	0	Lauritz L Solheim, Barmsund
154 Må Snøgg	f k	T'29	24.5	6.5	3.0	Nogva	20	3	0	Per J Grytting, Selje
155 Mk Stat	f	T'15	44.0	14.0	5.8	Rekord	16	14	0	Ingolf J Lekanger, Stadlandet
157 6/å Prøven	f k	T'07	26.0	9.0	3.0	—	—	—	0	Mons Venøy m fl. Barmsund
158 Må Hovden ⁴⁾	k	T'29	28.0	8.3	4.0	Nogva	37	6	0	John Hamre m fl. Ytre Stadlandet
159 Ms Flyvefisker	k	T'15	50.1	14.4	6.2	Wichm	34	20	1	M I Flatraket m fl. Flatraket i Nordfjord
160 Mk Hovden ²⁾	k h	T'13	47.8	14.9	8.0	Finno	27	34	1	Knut P Beitveit m fl. Stadlandet
161 Må Skarven	f	T'20	24.0	6.0	3.5	Heimd	19	3	0	Berent G Kjode m fl. Silda
162 Må Tor	f	T'37	20.0	5.4	2.2	Sabb	37	5	0	Kr. A Sørpoll, Almenningen
164 Mk Huitfeldt ³⁾	k h	T'15	50.0	13.3	7.0	Volda	36	22	0	Sverre S Silden m fl. Silda
165 Må Egil ⁴⁾	f	T'?	23.7	8.0	3.0	Heimd	21	03	0	Kristian P Sletteberg, Aarsheim
166 Må Skarfjord	f	T'20	24.0	6.0	3.5	Statto	19	5	0	Ivar A Skårbo m fl. Selje
167 Må Villi	f	T'37	21.0	6.0	4.0	Nogva	23	3	0	Petter Hovlid, Ytre Stadlandet
168 Ms Enig	f k	T'90	36.0	13.0	5.7	Hein	14	9	0	Ole Hove m fl. Selje
169 Må Strandulf	f k	T'32	35.0	11.0	4.6	Wichm	33	12	6	Strandens Notlag, Selje
171 Mk Trio	k f	T'13	33.0	9.0	5.0	Wichm	13	10	2	Odd Otneim, Stadlandet
172 Må Sneikka	f	T'37	22.0	6.0	3.5	Real	37	3	0	Odd Kvernevik, Barmsund
173 Må Heimdal	k	T'34	28.0	7.0	2.8	Nogva	34	5	0	Julius S Ervik m fl. Y. Stadlandet
174 Må Gutten	f k	T'19	25.0	7.5	3.5	Klause	21	4	0	Jetm P Ervik m fl. Ytre Stadlandet
175 Må Kvikk	k	T'13	27.0	6.0	3.0	Klause	21	4	0	Olav B Sjøstad, Stadlandet

1) 3) Omb. 1937. 2) Omb. 1951. 4) Omb. 1920.

ELEKTRO KRAFT A.s - SKIBSINSTALLASJON

BERGEN.

Telefon. 15600.

V. Muralm. 24

NIFE LYSANLEGG - BULLDOGG BATTERIER

Farkostens nummer art og navn	Anvendelse	Materiale Byggeår	Lengde	Bredde	Dybde	M a s k i n			Eierens (den korresponderende reders) navn og postadresse		
						Hva slags	Byggeår	H. K.			
										F. & fangs.	
176 Må Høvdning	k	T 21	26.0	8.0	3.0	Nogva	22	4	0	August A Hoddevik m fl, Drage	
178 Må Skjold	k	T 24	29.0	7.5	3.0	Tennfj	23	5	0	Peder S Hoddevik, Drage	
179 Må Rapp	f	T 29	31.5	11.5	4.2	Rapp	33	14	5	Hamrebygdens notlag v/ Oddmund Hove, Selje	
180 Må Aladin	f	T ?	18.0	6.0	3.5	Penta	20	4	1	Knut P Sandviknes, Arsheim	
181 Mk Steinar	k	T 17	25.0	7.4	3.4	Hein	14	6	1	A P Eltvik m fl, Y. Stadlandet	
182 Må Kap	k	T 22	30.0	7.0	3.0	Nogva	22	5	0	Math I G Hoddevik m fl, Drage	
183 Mk Stathav	h	T 39	55.0	16.0	8.2	Wichm	39	40	1	Peder P Stave m fl, Stadlandet	
184 Mk Glimt	f k	T 12	33.0	11.5	6.0	Rekord	40	15	0	Isak B Enerhaug m fl, Selje	
185 Må Vesla	f k	T 20	26.0	7.4	3.0	Heimd	?	5	0	M K Flataker, Flatraket i N.fj.	
186 Må Odd	t	T 19	25.0	7.0	3.5	Helset	?	3	0	H Gillesvik m fl, Måløy	
187 Må Brevdua	f t	T 28	19.5	5.0	3.0	Wichm	34	2	0	Sigvald Fagerlid, Barmsund	
188 Mk Havnjos	k	T 23	45.0	13.7	7.8	Brunv	23	35	0	Andr. O Vederhus m fl, Barmsund	
189 Må Snøgg	f	T 20	20.0	5.2	2.2	motor	23	3	0	Rasmus D Silden, Raudeberg	
190 Må Vigør	f k	T 39	30.0	9.0	4.7	F M	35	10	2	Sigvald Sandviknes m fl, Arsheim	
191 Mk Real ¹⁾	k	T 08	50.0	14.0	7.7	Union	38	30	1	Jakob R Silden m fl, Raudeberg	
192 Må Sjøfuglen	k	T 23	29.5	7.0	3.0	Nogva	24	5	0	Gustav P Hoddevik, Drage	
193 Ms Andvake ²⁾	k f	T 08	56.5	16.4	7.3	Wichm	41	50	0	O Osmundsvågs Notlag, Flatraket i Nordfjord	
194 Mk Kvikk	f	T 15	24.0	8.0	3.7	Hjelset	?	4	0	Aksel Nygjerde, Stadlandet	
196 Må Kvikk	f	T 40	20.5	6.0	2.4	Tennfj	20	3	0	Nils N Eltvik, Ytre Stadlandet	
197 Ms Kari	f k	T 36	34.0	10.0	4.5	Wichm	26	8	0	Kristian Myklebust m fl, Barmsund	
198 Ms Liv	f k	T 11	36.0	12.0	6.1	Alpha	10	14	0	Anfin A Evjen, Barmsund	
199 Må Snøgg	f	T ?	25.0	7.0	4.0	Stabil	?	4	0	Haldor Lillesalt, Selje	
200 Må Snøgg	f k	T 30	20.0	5.0	2.4	Sterk	36	3	0	Reidar L Rundereim, Barmsund	
201 S/å Gorgenes	f k	T 33	18.0	6.0	3.0	—	—	—	0	Lars Endal m fl, Selje	
202 Må Von	f k	T 41	27.0	8.0	4.2	Nogva	41	7	0	R V Leikanger m fl, Stadlandet	
203 Mk Torsk	k h t	T 07	59.0	16.0	8.0	Skand	17	40	1	Mathias Flister m fl, Barmsund	
204 Må Hovden	f	T 34	27.0	9.3	3.0	Wichm	41	10	1	Trygve Clausen m fl, Stadlandet	
205 Må Heimdal	f	T 30	25.0	6.5	2.6	Heimd	14	3	0	Bottolv K Barmen, Barmsund	
206 Mk Rapp	f k	T 24	29.0	10.0	4.7	Hein	17	7	0	Arthur Arsheim m fl, Selje	
208 Må Torstein	f k	T 23	28.0	10.0	3.4	Skand	?	8	2	Kristoffer Teigen, Selje	
209 Må Tore	f k	T 38	30.0	6.7	4.0	Fimno	23	12	3	Hans M A Kvernevik, Barmsund	
210 Mk Von	k h	T 34	45.5	13.8	6.7	Brunv	37	42	1	Petter Hovlid m fl, Stadlandet	
212 Må Skarven	f	T ?	24.0	5.6	2.3	Grei	?	4	0	Åsmund I Barmen, Barmsund	
213 S/å Dorryen	f	T ?	28.0	8.0	4.0	—	—	—	4	0	O Flataker, Flatraket i N.fjord
214 Ms Hendy	t f	T 98	50.0	15.0	6.7	V-kyst	25	20	0	Mathias Flister Barmsund	
215 Mk Havbris	k	T 34	22.0	7.0	4.0	Grei	39	7	0	Arnulf Honningsvåg, Stadlandet	
216 Mk Havgast	h	T 46	52.0	16.0	8.3	Wichm	46	50	0	Mons R Silden, Silda	
217 Må Havmann	1 k	T 42	30.0	8.0	4.0	Nogva	42	7	0	Anders A Hoddevik, Drage	
218 Må Fangst	f	T ?	36.0	11.0	4.5	Wichm	?	12	3	Andreas Kvernevik m fl, Barmsund	
220 Må Alkor	f	T 37	27.0	7.0	3.8	Volda	31	7	0	Ludvik Borgund, Stadlandet	
221 Mk Rapp 4	k	T 31	50.2	13.6	6.3	Rapp	37	60	0	Anfinn Honningsvåg, Stadlandet	

1) Omb. 1938. 2) Omb. 1919.

EKKOLODD til fiskerflåten

Sig. S. Aarstad A/s = Bergen

Telefon 17976.

Postboks 53.

SF-SD Sogndal — SF-SU Solund.

Farkostens nummer art og navn	Anvendelse	Materiale Byggear	Lengde	Bredde	Dybde	Maskin			Eierens (den korresponderende reders) navn og postadresse
						Hva slags	Byggear	H. K.	
1 Må Sleipner	f	T 29	25.0	7.0	5.0 Rapp	29	11	2	Ola I Sjøvold m fl, Sogndal i Sogn
2 Må —	f	T 37	26.8	8.9	7.1 FM	39	6	3	J J Eskestrand m fl, Sogndal i S.
3 6/å Eidet	f	T 92	24.2	7.6	2.7 —	—	—	3	Eidets Notlag, Kaupangerskogen
4 Må —	f	T 44	21.0	7.0	3.5 FM	42	6	1	Martin Brekkeflat, Sogndal i Sogn
5 Må Tor	f	T 29	25.0	7.0	4.5 Ameri	31	5	1	Karl Ylvísker m fl, Kaupanger
6 Mkr Buvik	f k	T 47	50.0	15.0	6.7 Skand	32	25	2	Martin Ølmheim, Slinde
7 Må —	f	T 36	29.2	10.0	4.7 Rapp	?	1	3	Arthur Sjøvoll m fl, Sogndal i S.
8 Må Røys	f	T 39	22.0	7.0	2.1 Sabb	39	5	2	Ivar Larsen, Sogndal i Sogn
9 Mkr Reidun	f	T 41	25.0	7.0	4.0 Sabb	41	5	1	Johan G Eskestrand, Sogndal i S.
10 Mk Traust ¹⁾	f	T ?	31.0	8.5	5.0 Wichm	22	6	1	Kåre Herdal, Kaupanger

SF-SU. Solund merkedistrikt.

1 Må Veslegutt	f	T 42	23.0	8.3	4.0 Sabb	42	5	0	H H Indrevær, Husøy i Sogn
2 Mg Bølgen	f k	T 35	48.0	13.0	5.5 Skand	34	30	1	Rasmus L Trovåg m fl, Nåra
3 Må Sleipner	f	T 10	27.6	9.3	3.0 Union	34	7	0	Knut B Trovåg, Kolgrov
4 8/å Notmann	f k	T 23	32.5	11.0	4.0 —	—	—	0	N B Kalgraf m fl, Kolgrov
5 Må Snøgg ²⁾	f	T 26	27.0	6.5	3.5 Heind	36	7	0	Alfred A Leknesund, Buskøy
6 Mk Lågøijord ³⁾	k h	T 19	60.0	14.5	6.4 Bolind	19	32	0	Paul R Lågø m fl, Lågøy
7 Må Kvikk	k	T 32	21.0	6.0	2.5 FM	27	5	0	Lyder K Hjønevåg, Kolgrov
8 Ms Håbjør ⁴⁾	h k	T 17	54.0	17.0	6.0 Wichm	44	59	2	Sigurd K Strand m fl, Lågøy
9 Ms Daglys	k	T 10	37.0	15.0	5.0 Bolind	16	15	0	R J Oddekaly m fl, Tangenes i Sogn
10 Ms Freidig ⁵⁾	f k	T 12	29.0	9.0	3.5 Union	32	17	0	Albert Simer, Hardbakke
11 Må Tjomsland	f	T 42	24.6	7.0	2.7 Tjomsl	38	5	0	Bernt J Stendal, Tangenes i Sogn
12 2/å Ågenessen	f k	T 37	28.7	9.6	4.2 —	—	—	0	H O Steimsund, Hardbakke
13 Må Tordenskj ⁶⁾	f	T 18	33.0	10.0	5.0 Rapp	27	14	0	Olaf Trovåg, Nåra
14 8/å —	k f	T 18	34.0	13.0	4.0 —	—	—	1	Olaf Trovåg, Nåra
15 8/å —	k f	T 17	34.0	12.0	4.0 —	—	—	1	Olaf Trovåg, Nåra
16 Må Steinsnes	f	T 38	28.7	9.0	3.2 Rapp	16	7	0	Oskar O Steimsund m fl, Steimsund
17 Ms Flid	f k	T 45	45.0	16.2	6.1 Rapp	31	22	0	Karl Larsen m fl, Kolgrov
18 Må Knupp	f	T 43	25.0	7.5	3.5 Sabb	40	5	0	Edvin J Kvalvik, Husøy i Sogn
19 Må Tjommen	f	T 43	17.0	3.5	1.5 Tjomsl	43	3	0	Konrad Berentsen, Indrøy
20 Må Snøgg	f k	T ?	21.0	6.5	3.0 Sabb	35	3	0	Ragnvald B Utvær, Husøy i Sogn
21 Må Lasse	f	T 22	24.0	8.0	3.5 Trygg	22	6	0	Olav B K Hersvik, Hersvikbygaa
22 Ms Firda	k	T 11	41.0	15.5	6.0 Wichm	13	20	0	Hans P Gåsvær, Buskøy
24 Må Fram	k f	T 31	23.0	7.5	5.0 Gideon	31	6	0	Rasmus Gåsvær, Buskøy
25 Må Gåsvær	k	T 38	26.6	9.6	4.2 Rapp	39	10	0	Asbjørn S Gåsvær m fl, Lågøy
26 Må Flid	f k	T 24	24.8	7.0	3.0 Wichm	24	4	0	Andreas E Førøy, Buskøy
27 Mg Klara	f k	T 45	35.1	11.3	4.2 Finno	?	18	0	Lauritz N Råke, Lågøy
28 8/å Silden	f k	T 18	25.0	8.0	3.5 —	—	—	0	Johs O Kvalvik m fl, Husøy i Sogn
29 6/å —	f k	T 18	31.0	10.0	4.4 —	—	—	1	Ludvik Trovåg, Nåra
30 8/å Jonas	k f	T ?	28.0	10.0	4.0 —	—	—	1	Tungoddens Notlag, Nåra
31 Må Sabben	f	T 33	24.8	8.3	3.3 Sabb	?	5	0	Gustav N Kalgraf, Kolgrov
32 Må Avløp	f k	T 36	28.7	9.6	4.2 Union	36	7	0	Olav S Avløp m fl, Lågøy
33 6/å Kastor	f k	T ?	29.0	9.0	4.0 —	—	—	0	Henrik G Natøy, Husøy i Sogn

1) Omb. 1939. 2) Omb. 1936. 3) Omb. 1937. 4) Omb. 1942. 5) Omb. 1922. 6) Omb. 1927.

BERGEN SKIBSHANDEL A.s

EDV. NAVDAHL. — Tlf. 13787. C. Sundtsgt. 3 — M. A. EIVSAAS.

FISKERIUTSTYR — SKIPSREKVISITA — PROVIANT

Farkostens nummer art og navn	Anvendelse	Materiale Byggår	Lengde	Bredde	Dybde	Maskin			Eierens (den korresponderende reders) navn og postadresse
						Hva slags	Byggår	H. K.	
34 Må Rask	k f	T 25	28.7	9.6	? Wichm	37	6	0	Karolus Strand, Lågøy
35 Mk Trio ¹⁾	k t	T 17	46.0	14.5	7.0 Avanc	25	22	0	Nils B Einstad, Enstad
36 Må Dristig	k	T 19	24.4	8.5	4.0 Rapp	?	7	0	Rasmus P Lågøy, Lågøy
37 Må Marna 2	f	T 39	23.0	7.0	4.0 Marna	37	6	0	Oskar Herland, Husøy i Sogn
38 Må Brødrene	f k	T 08	28.5	10.0	3.5 Wichm	?	8	0	Vilhelm B Råke, Ytroygrend
39 Må Steindal ²⁾	f	T 17	35.0	11.0	5.0 Rapp	31	10	1	Johan J Steindal, Tangenes i Sogn
40 6/å Køller	k f	T ?	26.0	10.0	4.0 —	—	—	1	Martinus M Leirvåg, Hardbakke
41 Må Odin	f	T 20	24.0	7.0	4.0 F M	41	4	0	Kare Hersvik, Hersvikbygda
42 Må Sjøgutt	f	T 39	22.0	6.0	2.8 Sabb	39	4	0	Rasmus Eriksen, Tangenes i Sogn
43 Må Strand 1	f	T 33	24.4	7.4	4.2 Sabb	33	5	0	Andreas B Strand, Lågøy
44 Må Klara	f k	T ?	26.0	9.0	4.0 Grei	?	9	0	Th Austad m fl, Kolgrov
45 Må Høvding	f	T 98	28.0	9.0	4.0 Rapp	20	7	0	Elias B Gulholm, Lågøy
46 Må Sleipner	k	T 12	33.0	12.0	5.0 Gideon	12	6	0	Karl N Steinsøy, Hersvikbygda
47 Må Bech	f	T ?	19.1	4.2	1.6 F M	38	3	0	Johannes O Nesheim, Buskøy
48 Må Havbryn	f	T 43	27.7	9.0	4.2 Mongs	43	6	0	Asm. Vaulen m fl, Hersvikbygda
49 Må Veking	f k	T 45	24.0	6.7	3.5 Sabb	43	5	0	Trygve J Hop, Hardbakke
50 Må Rikolut	f	T 31	23.9	7.6	3.2 Rapp	16	5	0	Knut J Kalgraf, Kolgrov
51 Ms Aud ³⁾	l	T ?	44.8	16.4	7.3 Union	47	30	0	Jørgen Trovåg m fl, Næra
52 Må Sjøgutt	k	T 01	40.3	11.7	5.3 Gideon	15	6	0	E L Kråknes m fl, Hersvikbygda
53 Må Mars	f	T 42	27.0	8.0	4.0 Sabb	42	5	0	Karl K Vatsoy, Hersvikbygda
54 Må Sjøhelt	f k	T 45	23.0	7.0	3.0 Sabb	45	5	0	H B Strømmen, Kolgrov
55 Må Skarnaglen	k	T 09	30.0	9.0	5.0 Gideon	12	5	0	P B Skarnaglen m fl, Enstad
56 Ms Juni ⁴⁾	f k	T 05	40.0	13.0	7.0 Rapp	23	12	0	H T Hersvik, Hersvikbygda
57 Må Lyn ⁵⁾	f k	T 15	32.9	10.8	4.8 Gideon	31	14	3	H O Færøvik, Buskøy
58 Må Olav	f t	T 29	29.2	10.6	4.8 Gideon	30	10	0	Hermann O Færøyvik, Buskøy
59 Må Gogga	f	T 42	29.0	8.5	4.0 Union	43	7	0	Jan Andersen, Buskøy
60 Må Hjønnevåg	f	T 35	22.3	7.4	3.2 Sabb	35	4	0	Johan Hjønnevåg, Kolgrov
61 Må Ny-Sabb	f k	T 32	24.7	8.4	3.3 Sabb	32	5	0	N A Kalgraf m fl, Kolgrov
62 Må Mågøy	k f	T 37	24.4	7.4	3.2 Sabb	34	5	0	Karl J Storøy, Tangenes i Sogn
63 SA Brødrene	k	T ?	30.0	9.0	4.0 —	—	—	1	Johannes Dumben m fl, Enstad
64 Må Trofast	f k	T 00	30.0	9.0	5.0 Hein	14	7	0	Andreas Skarnagel m fl, Enstad
65 Må Tore	k	T 09	31.9	10.2	4.7 Gideon	10	6	0	Rasmus P Indrevær, Husøy i Sogn
66 Mbå Lykken	f k	T 37	27.5	9.5	4.0 Sabb	32	5	0	A P Strømmen m fl, Kolgrov
67 Ms Husefjell ⁶⁾	f k	T 21	44.0	13.3	5.3 Rapp	28	24	0	Ola J Færøy m fl, Hersvikbygda
68 Må Arnoll ⁷⁾	f k	T 18	39.0	11.3	4.8 Rapp	31	17	1	Erling J Geiteryggr m fl, Kolgrov
69 Må Småen	f	T 43	25.0	7.0	3.5 Sabb	40	4	0	Johs J Stølen jr, Hersvikbygda
70 Ms Lykken	k	T 07	30.0	11.4	5.0 Aktiv	17	7	0	Anton E Utvær, Husøy i Sogn
71 Må Flink	f	T 36	26.5	8.3	3.5 V-kyst	36	5	0	Johs. J Kvalvik, Husøy i Sogn
72 Må Børen	f	T ?	22.0	7.0	3.0 Tjomsf	42	5	0	Sverre Leirvåg, Hardbakke
73 Mg Nyland	f k	T 33	38.2	12.7	6.0 Rapp	?	22	1	A B Solnes m fl, Tangenes i Sogn
74 8/å Flint	f k	T 34	30.0	9.0	4.0 —	—	—	1	Elias Gulholm, Lågøy
75 Må Spål	f k	T 44	25.0	7.0	2.9 Sabb	36	5	0	Andr S Ytreøy, Ytroygrend
76 Må Snøgg	f	T 32	26.0	9.0	4.5 Sabb	35	5	0	Martinus A Hjønnevåg, Kolgrov
77 Ms Kjell	f	T 42	26.4	9.0	3.8 Rapp	24	7	0	Ragnv. K Leknessund m fl, Buskøy
78 2/å Viking	f	T 10	31.9	10.9	3.7 —	—	—	0	B O Ravns, Tangenes i Sogn
79 Mbå Kvik	k f	T 12	30.8	10.5	3.7 Hein	?	7	1	Johs. Ørnehaug m fl, Tangenes i Sogn

1) 3) Omb. 1946. 2) Omb. 1957. 4) Omb. 1925. 5) Omb. 1951. 6) Omb. 1944. 7) Omb. 1951 og 1958.

ROBERTSON
FABRIKK FOR SKIPSRADIO
 Spesialitet:
RADIOTELEFONER OG PEILEANLEGG
 for fiskefartøy.

Telegr.adr.: «Radioelektro». Telef. 403, Egersund.

Farkostens nummer art og navn	Anvendelse	Materiale	Byggeår	Lengde	Bredde	Dybde	Maskin			Eierens (den korresponderende reders) navn og postadresse
							Hva slags	Byggeår	H. K.	
80 Må Brødrene	fk	T 45	24.5	7.0	4.0	Rapp	18	4	0	Jakob H Tungodden, Nára
81 Må Veiding	fk	T 46	22.7	6.8	3.2	FM	38	6	0	Ingolf H Steinsund, Steinsund
82 Må Elegant	fk	T 40	24.4	7.4	3.5	Sabb	?	5	0	Elias Lilleheim, Kolgrov
83 Må Laila	kh	T 41	51.8	14.7	6.1	Wichm	41	32	0	Sverre Kverhellens enke, Husøy
84 Må Irma	kh	T 16	45.0	14.0	6.5	Wichm	16	25	0	O B Ytreøy, Ytroygrend i Sogn
85 Må Kvikk	kf	T 30	27.0	10.0	5.0	Rapp	31	10	0	J J Steindal, Tangenes i Sogn
86 Må Mågen	fk	T 16	44.6	13.8	6.4	Union	31	20	1	H T Ytrøy m fl, Tangenes i Sogn
87 8/Å —	f	T ?	36.1	12.7	4.8	—	—	—	0	H T Ytrøy m fl, Tangenes i Sogn
88 Må Strømsvåg	k	T 12	45.0	15.6	5.3	Grei	18	26	1	Andreas O Strømmen, Kolgrov
89 8/Å Løven	kf	T 10	29.0	8.0	4.0	—	—	—	1	J Ørnehaug m fl, Tangenes i Sogn
90 2/Å Odin	f	T 28	27.0	9.5	3.5	—	—	—	1	Nils Stensund, Hardbakke
91 Må Håbet	kf	T 27	31.0	10.0	6.0	Rapp	15	6	0	Gunnar H Hersvik, Hersvikbygda
92 Må Trio	fk	T 31	24.4	7.9	3.2	Sabb	31	5	0	E J Råke m fl, Hardbakke
93 8/Å Aslaug	fk	T 19	30.0	6.5	3.7	—	—	—	1	Ole Johan Strømmen, Kolgrov
94 Må Fremad ¹⁾	k	T 88	57.5	16.5	7.3	Wichm	47	50	0	Truls S Pollen, Hardbakke
95 Må Fram ²⁾	fk	T 03	32.8	11.0	4.7	Rapp	46	14	0	Teodor Strand, Lågøy
96 Må Håkon ³⁾	k	T 42	35.1	12.7	5.3	Stabil	?	12	0	Harald K Strandheim m fl, Einstad
97 8/Å Sigurd	f	T 18	34.0	10.0	4.5	—	—	—	1	M S Leirvåg m fl, Hardbakke
98 6/Å Svint	fk	T 36	25.5	8.5	3.2	—	—	—	1	Henr. O Ravnøy m fl, Tangenes i S.
99 Må Juno ⁴⁾	k	T 14	45.9	13.7	5.6	Wichm	14	25	0	Sak. Lending m fl, Hersvikbygda
100 Må Rask ⁵⁾	fk	T 80	22.0	7.0	4.0	Sabb	47	4	0	Petter Ottesen, Utvær
102 Må Snål i	fk	T 45	38.0	12.0	6.0	Union	45	26	1	Andr S Ytreøy, Ytroygrend
103 Må Wichmann	k	T 15	24.0	6.0	3.0	Wichm	22	4	0	Thormod P Gåsvar m fl, Buskøy
104 Må Håkon	kf	T 39	26.0	9.0	5.0	Volda	39	7	0	Ola H Ytreøy, Ytroygrend
106 Må Liv	k	T 38	44.6	14.3	6.4	Rapp	40	24	0	Eivind Krakås, Nese fjord
107 Må Wergeland ⁶⁾	f	T 12	29.4	10.9	4.4	Rapp	?	17	1	Ole L Pollen m fl, Hardbakke
108 Må Arne	f	T 42	19.0	6.0	2.5	Sabb	42	3	0	Einar Saltskår, Buskøy
109 Må Odd	k	T 41	25.5	7.4	4.8	Sabb	41	5	0	Johannes K Utvær, Husøy i Sogn
110 Må Havleik	hk	T 32	38.2	14.0	6.6	Union	46	30	0	Andr P Ytreøy, Ytroygrend
111 Må Snøgg	fk	T 45	24.0	8.0	3.5	Sabb	45	5	0	Henrik B Tungodden m fl, Nára
112 Må Brødrene ⁷⁾	kf	T 23	27.6	8.5	5.3	Rapp	23	4	0	Bernh. J Hersvik, Hersvikbygda
113 8/Å —	f	T 18	31.0	11.0	3.5	—	—	—	1	Ole Indreø m fl, Tangenes i Sogn
114 Må Vågen	fk	T 46	30.0	9.5	5.0	Rapp	19	10	0	Jørgen H Indrøy, Indrøy
115 Må Notholm	f	T 37	34.2	12.7	6.4	Rapp	37	22	1	Henrik Ravnøy m fl, Tangenes i Sogn
116 Må Svanen	t	T 07	27.9	10.2	4.0	Bolind	08	8	0	Andr. E Indreøy, Indrøy
117 8/Å —	k	T 18	31.4	11.2	4.1	—	—	—	1	Andreas Berentzen m fl, Indrøy
118 Må Ternen	fk	T ?	22.0	6.8	2.7	Tennfj	?	3	0	Oddmunn O Færoy, Buskøy
119 Må Huly	kf	T 98	23.0	4.5	3.0	Rapp	27	4	0	H H Hersvik m fl, Hersvikbygda
120 8/Å Viking	f	T 19	32.0	10.0	4.0	—	—	—	1	A S Ytrø, Tangenes i Sogn
121 Må Fiks	f	T 39	24.0	6.4	3.2	Heimd	?	4	0	Elias E Nordheim, Einstad
122 Må Stølsvik	tk	T 13	31.0	9.5	5.0	Gideon	13	6	0	Lorents E Stølsvik, Hersvikbygda
123 8/Å Godnok	f	T 12	28.0	8.0	3.0	—	—	—	0	A S Ytrø, Tangenes i Sogn
124 Må Hai	f	T 44	22.3	6.5	3.2	Sabb	44	4	0	Thorsten Ødejord m fl, Kolgrov
125 8/Å Snøgg	f	T 10	25.0	5.0	3.4	—	—	—	0	Nikolai Kalgraff, Kolgrov
126 Må Fram ⁸⁾	k	T 20	24.0	8.0	4.0	Wichm	36	5	0	Ingvald K Herland, Husøy i Sogn
127 Må Vette	fk	T 46	25.0	8.0	3.8	Sabb	45	5	0	Birger O Rørdal, Kolgrov

1) Omb. 1936 og 1947. 2) Omb. 1945. 3) Omb. 1943. 4) Omb. 1942. 5) Omb. 1950. 6) 7) Omb. 1933. 8) Omb. 1936.

EKKOLODD til fiskerflåten
Sig. S. Aarstad A/s = Bergen
Telefon 17976. Postboks 53.

Farkostens nummer art og navn	Anvendelse	Materiale Byggår	Lengde	Bredde	Dybde	M a s k i n			Eierens (den korresponderende reders) navn og postadresse	
						Hva slags	Byggår	H. K.		
128 Må Vikingen	f	T 39	24.4	7.4	4.2	Trygg	37	5	0	Elias Lilleheim, Kolgrov
129 Mkr Hugnad	k f	T 39	47.0	14.0	7.0	Diesel	39	50	1	Bjarne W Færøy m fl, Buskøy
130 Må Argø)	f	T 08	26.9	9.3	3.6	Wichm	?	6	0	Karl N Lambrechts, Hardbakke
131 Må Meteor	f	T 20	18.0	4.0	3.0	Wichm	22	2	0	Anton Hersberg, Enstad
132 Må Fusa	f k	T ?	20.0	5.3	2.5	Sabb	30	3	0	Jakob O Littlefærøy, Tangenes i S.
133 6/å Hesten	f	T 24	30.0	9.0	4.0	—	—	—	0	H G Notø m fl, Husøy i Sogn
134 4/å —	f	T 15	16.0	6.0	3.0	—	—	—	0	H G Notø m fl, Husøy i Sogn
136 Må Jakk	f	T 40	27.6	8.5	5.8	Wichm	22	5	0	Sverre S Vaulen, Hersvikbygda
137 6/å Rap	f	T 18	30.0	10.0	4.0	—	—	—	0	Jakob J Teinenes m fl, Kolgrov
138 Må Sport	f k	T 20	22.5	6.0	2.5	Wichm	35	4	0	Hjalmar Nordal, Husøy i Sogn
139 8/å —	f	T 95	27.0	11.0	4.0	—	—	—	1	Johan J Hop, Hardbakke
140 Må Siggen	k f	T 43	27.6	9.0	4.8	Sabb	43	5	0	Jakob J Krakenes, Hersvikbygda
141 Må Prøven	f	T 19	23.5	6.3	2.5	Favori	19	4	0	Mathias A Storevik, Krakhella
143 6/å Kvik	f	T 11	29.0	7.0	4.0	—	—	—	1	Jakob J Teinenes m fl, Kolgrov
144 Må Lillegutt	f	T 33	28.7	8.4	5.3	Sabb	33	5	0	Jakob Teinenes, Kolgrov
145 Må Rask	f k	T 10	23.0	8.8	2.8	Rapp	33	7	0	Peter B Ulvær, Husøy i Sogn
146 Må Laksen 1	f	T 43	26.6	7.9	4.2	Sabb	38	4	0	Kornelius Breivik, Kolgrov
147 Må Duen	k	T 34	27.0	9.0	5.0	Rapp	30	7	0	Karl K Våge, Kolgrov
148 Må Bjørn	k f	T 16	30.5	10.2	3.8	Rapp	36	10	0	M F Steindal, Tangenes i Sogn
149 Ms Bølgen	f h	T 41	46.0	15.5	7.0	Gideon	36	23	3	Herm. O Færøyvik m fl, Buskøy
150 Må Steinar	t	T 38	26.0	9.8	3.5	Sabb	39	5	0	Herman A Leknesund m fl, Buskøy
152 Må Dristig	f k	T 27	30.8	9.6	4.2	Rapp	?	10	0	Petter Lambrechts, Næra
153 Må Rap ²⁾	k	T 21	24.0	6.5	3.5	Rapp	30	7	0	Johs O Garen, Husøy i Sogn
154 Må Sjøhelt	f	T ?	19.6	4.8	2.0	Stand	16	4	0	Kristoffer Kværhellen, Kolgrov
155 Må Notmann	f k	T 28	35.0	10.0	6.0	Rapp	28	17	1	Bjarne V Færøy m fl, Buskøy
156 6/å Havfruen	f	T ?	28.0	8.5	3.5	—	—	—	0	Fredrik Hjønnevåg, Kolgrov
157 Må Sjøgutt	f	T 35	29.5	9.5	4.5	Sabb	35	5	0	Oddbjørg Hermansden, Kolgrov
158 Må Kvik	f	T 25	24.0	8.0	4.0	Gideon	28	5	0	Ola Hagen, Nesefjord
159 Må Nøkken	f k t	T 21	28.7	9.3	3.6	Wichm	22	6	0	Fredrik Hjønnevåg m fl, Kolgrov
160 Mk Stål 1 ³⁾	k h	T 18	52.0	16.0	7.0	Wichm	32	40	0	Knut B Indrøy, Tangenes i Sogn
161 Må Letta	f	T 08	21.0	7.0	4.0	Sabb	46	3	0	Bjørn K Soldal, Kolgrov
162 Må Heim	f	T 37	26.6	8.4	4.2	Sabb	37	5	0	Jofred Rørdal, Kolgrov
163 Må Ørnen	f k	T 40	24.0	6.5	3.5	Sabb	30	5	0	Andreas G Oddekalv, Indrøy
164 8/å Bravo	k f	T ?	30.0	10.0	4.0	—	—	—	1	Ole J Indrevær, Husøy i Sogn
165 Må Ingemund	k f	T 33	28.7	7.4	3.7	N D M	32	6	0	Johan Færøy, Hersvikbygda
166 Må Sjøblomst	f k	T 46	26.0	8.4	3.6	Sabb	46	5	0	Petter O Hjønnevåg, Kolgrov
168 Må Von	k f	T 03	25.0	8.0	3.5	Sterk	19	5	0	O L Valland, Hersvikbygda
169 Må Nessingen	f	T 44	24.0	7.0	3.0	Wichm	?	3	0	Martin T Nessen m fl, Nestfjord
170 Mk Anna 1	t	T 16	85.3	18.0	7.0	Grei	17	55	1	Rasmus Eriksen, Tangenes i Sogn
171 Ms Duen 1 ⁴⁾	f k	T 35	42.5	12.0	6.0	Wichm	18	12	0	Joh. J Steindal m fl, Tangenes i Sogn
172 Må Streif	f	T 17	22.3	5.3	2.1	Sleipn	38	5	0	Nils E Steinsøy, Buskøy
173 Må Fremad	f	T 34	27.6	7.4	3.2	Sabb	35	5	0	Nic K Ytreøy, Tangenes i Sogn
174 Må Molla	f	T 34	25.5	6.9	3.7	Sabb	38	5	0	Jørgen Nesheim, Buskheim
175 8/å Steiner	f	T 20	30.0	10.0	3.8	—	—	—	0	M F Stendal m fl, Tangenes i Sogn
176 8/å Farmann	f	T 25	30.0	10.0	4.0	—	—	—	1	H Ravnø m fl, Tangenes i Sogn

1) Omb. 1929. 2) Omb. 1932. 3) Omb. 1947. 4) Omb. 1938.

MONOPOL'S KOBBERSTOFF

Farkostens nummer art og navn	Anvendelse	Materiale	Byggeår	Lengde	Bredde	Dybde	Maskin		F. & fangsb.	Eierens (den korresponderende reders) navn og postadresse
							Hva slags	Byggeår H. K.		
177 6/A Teisten	f	T	25	28.0	9.0	5.0	—	—	0	Einar L Saltskår, Buskøy
178 Må Forsøk	f k	T	16	30.0	10.5	5.0	Wichm	16	7	0 Harald Stølen, Hersvikbygda
179 8/A Løven	f f	T	17	32.0	11.0	5.0	—	—	0	Karsten A Sveholm, Kolgrov
180 8/A Bjørnen	f f	T	18	30.0	10.0	4.0	—	—	0	Kristian Lilleheim, Kolgrov
181 Må Roald 2	k f	T	33	32.0	10.0	6.0	Rapp	36	14	1 Joh. B Nesøy m fl, Hardbakke
182 Må Heimdal	k	T	26	24.0	7.0	3.0	Heimd	26	5	0 B H Yttreøy, Tangenes i Sogn
183 Må Veslegut	f	T	17	22.2	6.0	2.2	Sabb	42	3	0 Andras E Lundøy, Yttregrend
184 Må Kvikk	k f	T	32	28.0	8.0	4.0	Wichm	32	7	0 Konrad O Noto, Husøy i Sogn
185 8/A —	f	T	20	31.9	11.2	3.6	—	—	0	E J Storey m fl, Tangenes i Sogn
186 8/A Mågen	f	T	27	30.0	10.0	4.0	—	—	0	Paul R Lågøy, Lågøy
187 Ms Heiga	k l	T	16	44.0	14.4	7.0	Wichm	32	20	0 Einar L Saltskår m fl, Buskøy
188 Må Sæl	f k	T	?	24.0	8.0	4.0	Sabb	?	4	0 Per Næse, Hardbakke
189 Må Kvikk	f	T	26	28.0	8.0	5.0	Rapp	29	10	0 Alfred K Sveholm, Kolgrov
190 Må Kvikk ¹⁾	f	T	28	27.6	10.0	4.2	Rapp	32	10	0 Arnold A Indrevær, Husøy i Sogn
191 Må Blid	f	T	41	33.0	8.0	5.0	Wichm	?	8	0 Olai Espeland, Hardbakke
192 Må Utvær ²⁾	k t	T	19	28.0	8.7	4.0	Rapp	26	8	0 O Herland Indrevær, Husøy i S.
193 8/A Kvikk	f	T	28	30.3	10.5	4.1	—	—	0	Bernh. Ravnø, Tangenes i Sogn
194 6/A Samson	f	T	28	26.4	9.7	3.3	—	—	0	Lyder Kråkenes m fl, Hardbakke
195 Må Magnus	f k	T	45	36.6	11.0	5.6	Union	40	15	1 Hans O Strømmen, Kolgrov
196 Må Svein	f k	T	?	20.0	4.3	2.2	Sabb	37	3	0 Leif Husøy, Næra
197 8/A Thor	f	T	28	28.0	9.0	3.4	—	—	1	Martin Nessen m fl, Nese fjord
198 Må Lyn	f k	T	45	23.4	6.4	3.7	Sabb	45	4	0 Karl N Steinøy, Hersvikbygda
199 Må Smart	f k	T	46	24.4	7.6	3.8	Sabb	46	5	0 Bernt B Ravnøy, Tangenes i Sogn
200 Må Fangst	k	T	28	31.9	10.1	5.3	Rapp	29	10	0 Ingvald J Lundø m fl, Tangenes i Sogn
201 Må Sjolivet	f k	T	?	28.0	10.0	3.0	Sabb	46	5	0 Herman H Maursteg, Lågøy
203 Må Aslaug	k f	T	25	31.9	10.6	5.3	Rapp	25	8	0 Rasm. B Ravnøy, Tangenes i Sogn
204 Ms Måken ³⁾	f k	T	?	25.0	9.0	3.5	Gideon	43	10	0 Harald J Wåge, Kolgrov
205 4/A Fram	f	T	28	31.3	10.4	4.0	—	—	1	Kristoffer Hagen, Lågøy
206 Må Stabil	f	T	29	33.0	11.0	5.0	Stabil	29	10	1 Kristoffer Hagen, Lågøy
208 Må Lågøy	k f	T	25	30.0	12.0	4.0	Gideon	12	6	1 Paul R Lågo, Lågøy
209 Må Sola	f	T	?	18.5	5.2	3.1	Rollo	?	5	0 Anton Baugøen, Husøy i Sogn
210 Ms Duen ⁴⁾	k f	T	14	44.0	16.0	7.0	Union	42	20	0 Hans O Stensund m fl, Hardbakke
211 8/A Havmann	k f	T	29	29.0	9.0	4.0	—	—	1	Gjert G Furrevik, Hersvikbygda
212 Må Maiblomst	f	T	42	25.0	8.3	3.3	Union	43	7	0 Jørgen O Indrevær, Husøy i Sogn
213 8/A Humlevåg	f k	T	?	26.0	8.5	3.5	—	—	1	Johs. B Nesse m fl, Hardbakke
214 8/A Viking I	f k	T	?	30.9	10.4	4.0	—	—	1	Albert Simmerøy, Hardbakke
215 Må Tryggfinn	f k	T	41	25.5	9.0	5.0	Wichm	23	5	0 Trygve G Norheim, Lågøy
216 Må Nordlys	f k	T	46	37.0	11.0	5.0	Avanc	37	20	3 Lyder Lambrechts, Næra
217 8/A Halftan	k f	T	28	30.7	11.2	4.2	—	—	1	Lyder Lambrechts, Næra
218 8/A Strand	k f	T	29	31.9	10.6	3.8	—	—	1	Andreas Strand m fl, Lågøy
219 Ms Dagmar 2	k h	T	32	50.0	17.0	7.7	Steinb	27	30	3 Lyder D Saltskår, Buskøy
220 8/A Indrevær	2 k f	T	28	30.0	9.8	3.8	—	—	1	Ola J Indrevær m fl, Husøy i Sogn
221 Må Brilliant	k f	T	29	26.5	9.1	3.8	Wichm	29	5	0 Martinus S Notøy, Husøy i Sogn
222 6/A Lettvint	k f	T	29	30.0	9.0	3.0	—	—	1	Johs J Garen, Husøy i Sogn
223 8/A Kvalen	k f	T	29	29.0	8.8	3.8	—	—	1	Johs O Kvalvik, Husøy i Sogn
224 Må Snøgg	f k	T	40	19.0	5.0	3.0	Sleipn	?	3	0 Olai Espeland, Nesøy

1) Omb. 1931. 2) Omb. 1928. 3) Omb. 1944. 4) Omb. 1936.

EKKOLODD til fiskerflåten
Sig. S. Aarstad A/s = Bergen
Telefon 17976. Postboks 53.

Farkostens nummer art og navn	Anvendelse	Materiale	Byggear	Lengde	Bredde	Dybde	Maskin			Eierens (den korresponderende reders) navn og postadresse	
							Hva slags	Byggear	H. K.		F. & fangst.
225 Må Ludo	fk	T'29	32.0	10.0	5.0	Sabb	37	10	1	Osv. Strømmen, Kolgrov	
226 6/å Snurpedoria	fk	T'?	25.5	7.4	3.2	—	—	—	1	Osv. Strømmen m fl. Kolgrov	
227 6/å Bentsen	kf	T'?	29.2	9.6	3.7	—	—	—	1	Sigurd L Trovåg, Nåra	
228 Ms Vona	k	T'39	46.3	15.4	6.4	Union	32	20	0	Ola J Nesheim, Buskøy	
229 6/å Laksen	kf	T'?	24.0	8.5	3.5	—	—	—	1	Irgens Lending, Hersvikbygda	
230 Må Fram	kf	T'29	30.0	9.0	5.0	Union	30	10	1	Sak. I Lending m fl. Hersvikbygda	
231 Må Sabb	kf	T'28	27.5	8.0	4.6	Sabb	35	5	0	Johs. Larsen, Straumen, Kolgrov	
232 6/å Farman	kf	T'30	27.0	9.0	4.5	—	—	—	1	Bjarne V Færoy, Buskøy	
233 8/å Silden	kf	T'29	28.7	10.2	3.8	—	—	—	1	Lauritz Stølen m fl. Hersvikbygda	
234 Må Kvikk	f	T'30	23.0	7.3	3.0	Sabb	30	5	0	R Johannesen, Inderøy i Solund	
235 Må Sabb I	f	T'30	24.0	7.0	3.0	Sabb	39	5	0	Joh Oddekalv, Tangenes i Sogn	
236 Må Djerv ¹⁾	fk	T'10	25.0	8.0	5.0	Gideon	36	6	0	Herr Oddekalv Hjønnvåg, Kolgrov	
237 Må Alken ²⁾	fk	T'29	32.0	11.5	7.0	Wichm	?	12	1	T H Ytroy m fl. Tangenes i Sogn	
238 Må Solblink	fk	T'36	28.7	9.6	7.4	Union	33	7	0	Sigv. Lundøy, Tangenes i Sogn	
239 7/å Svoldal	fk	T'30	24.0	6.5	3.5	—	—	—	1	Irgens S Lending, Hersvikbygda	
240 Må Thor	fk	T'30	38.2	12.3	5.7	Rapp	30	17	1	Hans O Stensund, Hardbakke	
241 6/å Kastor	fk	T'?	28.7	8.5	4.2	—	—	—	1	Sigurd Trovåg m fl. Nåra	
242 Må Laila	f	T'42	23.0	8.0	4.0	Rapp	45	7	0	Henning Herland, Husøy i Sogn	
243 Ms Kvikk	fk	T'15	26.3	7.4	3.7	Alpha	?	5	1	Bertel L Trovåg, Kolgrov	
244 Må Fiskaren	fk	T'30	30.8	8.5	4.7	Rapp	31	7	0	Henrik G Notøy, Husøy i Sogn	
245 8/å Roald	fk	T'30	29.5	10.5	4.0	—	—	—	1	Johs. B Næsøy m fl. Hardbakke	
246 Må Glimt	fk	T'43	26.0	8.3	3.0	Sabb	45	5	0	Leif G Leknesund, Buskøy	
247 8/å Havglimt	fk	T'30	29.8	10.6	4.2	—	—	—	1	Anton M Søravåg, Kolgrov	
248 Må Fix	f	T'32	26.0	7.4	3.2	Gideon	?	5	0	Jørgen O Trovåg, Nåra	
249 12/å Lom	fk	T'31	31.9	10.6	4.2	—	—	—	1	Karl K Herland, Husøy i Sogn	
250 8/å Prøven	fk	T'?	31.9	10.6	3.2	—	—	—	1	Fredrik Hjønnvåg, Kolgrov	
251 Må Hjønn- borg	klft	T'30	36.0	12.0	5.0	Wichm	30	16	1	Fredrik Hjønnvåg, Kolgrov	
252 Må Sjøgutt	kf	T'30	33.0	9.8	4.7	Wichm	31	12	1	Einar L Saltskår, Buskøy	
253 Må Sabb	fk	T'41	20.0	6.5	3.0	Sabb	41	4	0	Ragnv. H Hersvik, Hersvikbygda	
254 8/å Notmann	kf	T'28	29.0	10.0	3.0	—	—	—	1	Jørgen K Våge m fl. Kolgrov	
255 6/å Makrellen	kf	T'90	30.0	8.0	4.0	—	—	—	1	Hanna Eide, Nese fjord	
256 6/å Trond	kf	T'27	26.6	9.6	3.2	—	—	—	1	J J Stendal m fl. Tangenes i Sogn	
257 Må Rask ³⁾	kf	T'33	30.0	10.0	5.0	Union	35	10	1	Sig. N Rørdal m fl. Kolgrov	
258 Må Trygg	f	T'25	28.0	9.5	3.0	Trygg	20	6	0	Gjert J Hersvik, Hersvikbygda	
259 6/å Kamp	f	T'29	28.0	9.0	3.0	—	—	—	1	Oluf L Strømmen, Kolgrov	
260 8/å Seier	fk	T'29	30.0	10.3	3.8	—	—	—	0	Knut J Kalgroff m fl. Kolgrov	
261 8/å Kvalen	fk	T'?	30.0	9.0	5.0	—	—	—	1	Nils B Einstad, Enstad	
262 7/å Nordmann	fk	T'30	29.7	11.0	3.9	—	—	—	1	Lyder Lambrechts, Nåra	
263 8/å Odden	kf	T'30	27.8	9.8	3.8	—	—	—	1	J J Tungo, den m fl. Nåra	
264 6/å Skarnagel	kf	T'95	26.6	8.5	4.2	—	—	—	1	Peter B Skarnagel m fl. Einstad	
265 Må Berting	f	T'30	27.0	9.0	5.0	Rapp	30	7	2	Halvar I S Krakhella, Krakhella	
266 8/å Fremad	kf	T'?	30.0	9.0	5.0	—	—	—	1	Johs. O Oddekalv, Tangenes i Sogn	
267 Må Vigen 2	fk	T'37	27.9	9.0	4.0	Union	38	7	0	Ola B Ytroy m fl. Ytroygrend	
268 Må Teisten	f	T'23	20.0	6.0	3.5	FM	24	5	0	P J Stølvik, Hersvikbygda	
270 Må Brødrene	fk	T'30	28.0	10.0	4.3	Sabb	30	5	0	Hans A Lien m fl. Hardbakke	
271 Må Mars	fk	T'31	25.0	8.5	3.2	Sabb	31	5	0	Berent Mårstig, Lågøy	

1) Omb. 1935 og 1936. 2) 3) Omb. 1935.

JOTUNS**BUNNSTOFFER OG
SKIBSMALINGER**

Farkostens nummer art og navn	Anvendelse	Materiale	Byggeår	Lengde	Bredde	Dybde	Maskin			Eierens (den korresponderende reders) navn og postadresse
							Hva slags	Byggeår	H. K.	
273 6/å Teisten	fk	T'28	25.5	7.4	3.2	—	—	—	1 Rikard Eilund m fl, Einstad	
274 8/å Notmann	fk	T'29	28.7	10.2	4.1	Gideon	12	6	1 Harald P Engevik, Einstad	
275 8/å Vestmann	fk	T'30	28.0	10.0	5.0	—	—	—	1 Peder Johan Gåsvær, Buskøy	
276 Må Heim	fk	T'30	26.0	8.0	5.0	Sabb	39	5	0 Olav L Midtbø, Buskøy	
277 Må Wichmann	fk	T'31	26.6	9.6	3.8	Wichm	32	6	0 Bernt K Strand m fl, Lågøy	
278 8/å Real	fk	T'18	31.0	10.5	3.6	—	—	—	1 Johs J Stølen m fl, Hersvikbygda	
279 8/å Håbet	fk	T'?	30.0	10.0	5.0	—	—	—	1 Andreas Halvorsen, Krakhella	
280 8/å Prøven	kf	T'?	31.0	12.0	4.0	—	—	—	1 Paul Lågøy, Lågøy	
281 Må Håkon 2	fk	T'32	39.3	12.0	5.6	Wichm	32	16	1 H Olsen Ytroy, Tangenes i Sogn	
282 6/å Doris	fk	T'?	25.5	9.0	3.7	—	—	—	1 Bernt L Hop m fl, Hardbakke	
283 Må Junior	f	T'44	22.0	6.5	3.0	Grei	18	4	0 Ole K Notøy, Husøy i Sogn	
284 Må Glimt	k	T'41	28.5	7.5	3.2	Hjelset	41	6	0 Nelly Strømme, Kolgrov	
285 Må Diesel	fk	T'80	23.5	5.2	2.0	motor	36	3	0 Johannes G Oddekalv, Indrøy	
286 Må Havmann	k	T'32	27.0	8.0	4.0	Union	32	7	0 Magn O Straumen m fl, Kolgrov	
287 6/å Utvær	fk	T'37	28.0	8.5	4.0	—	—	—	0 Rasmus P Utvær m fl, Husøy i S.	
288 Må Sabb	fk	T'46	22.0	7.0	3.0	Sabb	46	4	0 Kåre Lambrechts m fl, Nåra	
289 Må Olaf	f	T'42	27.0	9.0	5.0	Sabb	42	5	0 Ola P Stølsvik, Hersvikbygda	
290 Må Fremad	k	T'20	24.0	8.0	3.0	Rapp	32	7	0 Lyder Lambrechts, Nåra	
291 6/å Graff	fk	T'30	29.0	8.5	3.5	—	—	—	1 Jacob Kalgraf m fl, Kolgrov	
292 Må Færøy I	kf	T'32	28.0	10.5	4.5	Rapp	32	10	0 Andreas P Færøy, Buskøy	
293 Må Nymann	tk	T'32	27.0	8.0	4.0	motor	41	6	1 Vilhelm Færøy, Buskøy	
294 Ms Lyderhorn	fk	T'21	40.0	13.9	6.5	Grei	29	30	0 Bernt L Hop, Hardbakke	
295 Må Njål	f	T'42	26.0	8.0	3.5	Trygg	28	6	0 Johannes L Stølen, Lågøy	
296 Må Lun	f	T'33	27.0	8.0	3.0	Sabb	33	5	0 Osvald B Strømme, Kolgrov	
297 3/å Seiler	fk	T'33	28.0	7.0	4.0	—	—	—	0 Herman J Hagen, Hersvikbygda	
298 8/å Thor	fk	T'33	31.5	10.3	4.0	—	—	—	1 Berent Nyheim m fl, Kolgrov	
299 Mbs Palmen	tkf	T'10	42.0	15.0	5.0	Wichm	22	20	0 Hermann H Hjørneveg, Kolgrov	
300 6/å Gløgg	kf	T'32	31.9	10.6	5.3	—	—	—	1 Ingv. Lundø m fl, Tangenes i Sogn	
301 Må Susanna	f	T'?	25.5	7.4	3.2	Sabb	45	5	0 Vilhelm B Råke, Ytroygrend	
302 Må Prinsen	kf	T'25	30.8	10.6	5.8	Rapp	25	8	0 Alfred A Ravnøy m fl, Tangenes	
303 Må Kastor I	kf	T'33	30.3	10.6	5.3	Grei	33	20	1 Bertel L Trovåg m fl, Nåra	
304 6/å Snurpen	kf	T'?	26.0	8.0	3.2	—	—	—	1 Ola L Pollen m fl, Hardbakke	
305 Må Alken	f	T'33	25.5	8.4	3.6	Wichm	?	5	0 Arnfinn Soldal m fl, Nåra	
306 Må Drengenes	f	T'34	28.0	7.0	4.0	Sabb	34	5	0 Joh. J Drengenes, Lågøy	
307 Må Modig ¹⁾	f	T'99	29.0	9.5	3.7	Rapp	?	7	0 Thor Natteland, Krakhella	
308 Mbå Tangenes	kf	T'34	24.9	8.4	4.2	Sabb	34	5	0 Henrik Brekke, Tangenes i Sogn	
310 Må Flink	fk	T'36	28.7	7.7	3.4	Sabb	36	5	0 Birger Furrevik, Hersvikbygda	
311 Må Finn	kf	T'34	40.0	12.0	6.0	Finns	?	30	2 Sverre Leirvåg m fl, Hardbakke	
312 8/å Nymann	kf	T'34	30.0	12.0	4.0	—	—	—	1 Bertel Guldrenes, Nåra	
313 Må Kjell	kf	T'35	37.9	11.8	3.4	Rapp	23	12	1 Trygve T Nilsen m fl, Nese fjord	
314 Må Sjømann	kf	T'35	39.3	12.7	5.8	Wichm	35	16	1 Anton L Saltskår m fl, Buskøy	
315 Må Marna	f	T'37	27.0	8.0	3.4	Marna	36	5	0 Johs. E Strømme, Kolgrov	
316 Må Brødrene	kf	T'30	34.0	9.6	4.7	Rapp	17	10	1 Peder P Dumben m fl, Einstad	
317 Må Skum	f	T'?	24.4	6.4	2.1	Sabb	34	4	0 Henrik A Storøy, Tangenes i Sogn	
318 Må Roald ²⁾	tkf	T'34	38.0	11.0	4.5	Nygrei	34	14	0 Leif Eide, Kolgrov	
320 Ms Nordsolund	kf	T'36	55.6	17.5	6.4	Union	36	50	3 Thorfinn W Færøy, Buskøy	
321 Må Havmann	f	T'36	28.1	8.9	2.5	Sabb	36	5	0 Håkon H Trovåg m fl, Nese fjord	

1) Omb. 1939. 2) Omb. 1942.

Forlang CAMPBELL ANDERSEN's FISKEREDSKAPER

Bergen.

MONTERT NOT — NOTLIN — TAU — SNØRER etc. — FABRIKK OG BARKERI
Telegr.adr. Campelco. Rikstelefon 96895, eller central 98195

Farkostens nummer art og navn	Anvendelse	Materiale Byggeår	Lengde	Breidde	Dybde	Maskin			Eierens (den korresponderende reders) navn og postadresse	
						Hva slags	Byggeår	H. K.		
322 Må Prosit	f	T 12	30.2	9.6	4.8	Wichm	22	6	0	Hans A Einstad, Enstad
323 Må Rapp	f k	T 18	32.0	10.6	4.0	N D M	36	10	1	Nils B Einstad, Enstad
324 Må Tor	k	T 26	40.4	13.3	5.3	Wichm	26	20	0	Jakob A Kalgraf m fl, Kolgrov
325 8/å Norden	k f	T 09	31.3	10.4	4.2	—	—	—	1	Konrad O Notøy, Husøy i Sogn
326 Må Veslegutt	f	T 42	26.0	8.2	4.0	Sabb	30	5	0	Albert Midtbø, Buskøy
327 Ms Bjona	k f	T 36	54.2	15.1	5.5	Wichm	36	20	0	Johan J Ørnehaug m fl, Tangenes
328 Må Rapp 1	k	T 19	31.3	12.0	4.5	Rapp	19	9	0	Lorentz E Stølsvik, Hersvikbygda
329 Må Svint	k	T 36	29.0	10.0	4.5	Nygrei	34	14	0	Magnus Bersvik, Husøy i Sogn
330 Må Heimdal	k f	T 32	23.5	8.0	3.5	Heimd	18	4	0	Mathias Matevik, Hersvikbygda
332 6/å Snøgg	k f	T 36	32.9	10.6	4.2	—	—	—	1	Truls S Pollen m fl, Hardbakke
333 Må Linngard	f	T 36	24.5	9.0	3.5	Sabb	36	5	0	Gust. Indrevær m fl, Husøy i Sogn
334 Mg Fiks	f k	T 36	43.0	14.0	6.0	Wichm	36	20	1	Karl Lambrechts m fl, Hardbakke
335 Mg Odden	k f	T 36	42.0	12.0	8.0	V-kyst	25	20	1	Bertel Tungodden m fl, Nåra
336 Må Havbryn	k	T 36	33.0	12.0	7.0	Rapp	37	17	1	Anton M Hjønnvåg, Kolgrov
337 Må Flink	k	T 36	26.6	9.0	3.7	Sabb	37	5	0	Henrik Nybø m fl, Buskøy
338 Må Maiblomst	k f	T 37	28.0	9.0	4.0	Rapp	31	7	0	Johs. Garen, Husøy i Sogn
339 Mk Saltskåren	h k	T 37	64.7	19.1	8.7	Wichm	37	60	1	Arne Saltskår, Buskøy
340 7/å Arvid	k f	T 36	26.0	8.0	4.0	Sabb	38	5	0	Ingv. J Hugøy, Hersvikbygda
342 Må Hersen	f	T 33	23.0	7.0	4.0	Rapp	18	4	0	Peder H Hersvik, Hersvikbygda
343 Ms Anna	f k	T 96	44.6	15.9	7.4	Gideon	35	23	0	Ola H Færøyvik, Buskøy
344 Mg Steinar	f k	T 36	38.3	10.8	4.5	Rapp	?	17	0	Kristoffer N Steinsund, Steinsund
345 Må Sabben	f k	T 28	23.0	6.0	3.0	Sabb	38	5	0	Andreas B Inderøy, Indrøy
346 4/å Svartholm	k f	T 80	28.7	9.6	4.2	—	—	—	1	Andr. J Olderkalv, Indrøy
347 Må Norvald	f	T 37	25.0	7.5	4.0	Sabb	37	5	0	Hans S Humlevåg, Kolgrov
348 6/å Asbjørn	f k	T 37	30.2	9.0	4.7	—	—	—	1	Bernt A Strømmen, Kolgrov
349 Mg Høvding	f k	T 36	44.6	12.7	7.4	Rapp	36	29	3	Olaf J Trovåg, Nåra, Trovåg
350 Må Øyvind	f	T 37	35.1	9.6	4.8	Rapp	37	14	1	Johan O Trovåg m fl, Kolgrov
351 6/å Sveholm	k f	T 36	28.0	9.0	5.0	—	—	—	1	Alfr. K Sveholm, Kolgrov
352 8/å Roald	f k	T 36	28.0	9.0	4.0	—	—	—	1	Andreas Fredriksen, Kolgrov
353 Må Storøy	f	T 38	24.4	8.5	3.7	FM	38	6	0	Kristoffer Storøy, Tangenes i Sogn
354 Må Harmann	2 f k	T 44	36.5	11.0	6.0	Union	45	20	1	Rasmus H Gåsvar m fl, Lågøy
355 Må Viking	f	T 10	28.0	8.5	3.5	Rapp	26	6	0	Endre Kråkenes, Hersvikbygda
357 Må Aldebaren	k f	T 35	25.5	11.7	5.3	N-Sabb	38	5	0	Sverre J Avløp, Lågøy
358 Må Kamp	f	T 38	34.0	9.0	4.5	Union	40	15	1	Fredrik Storøy, Ytrøygrend
359 Må Karm	f k	T 46	39.3	11.7	4.9	Finne	?	15	0	Magne Hersvik, Hersvikbygda
360 Må Svint	f t	T 29	32.0	10.5	6.0	Wichm	29	10	0	Jakob H Ytreøy, Ytrøygrend
361 Må Algol	f	T 12	26.6	9.6	3.2	JM	39	10	0	Ludvig J Steinsund, Hardbakke
362 Må Karm	f	T 28	24.5	7.5	3.3	Karm	23	7	0	Bernt Hopsdal, Hardbakke
363 Må Trygg	f k	T 36	23.5	6.8	4.5	Sabb	36	4	0	Henrik O Utvær, Husøy i Sogn
364 Må Olav	f k	T 36	22.0	7.0	5.0	Sabb	36	3	0	Oluf L Strømmen, Kolgrov
365 Må Harald	f k	T 39	22.0	7.0	3.5	Sabb	38	5	0	Bernt N Kalgraf, Kolgrov
366 Må Sabb 2	f k	T 37	21.0	6.4	2.8	Sabb	37	3	0	Karsten E Gjeiterøy, Kolgrov
367 Må Helt	f k	T 35	25.5	7.4	5.3	Sabb	35	5	0	Johs. J Oddekalv, Indrøy
368 Må Parat	f	T 36	24.0	7.4	4.0	Sabb	36	5	0	Einar Lundøy, Ytrøygrend
369 Må Seisnappen	f k	T 39	26.0	7.0	5.0	Sabb	39	5	0	Rasmus P Utvær, Husøy i Sogn
370 Må Pal	f k	T 33	25.0	8.3	4.5	Sabb	33	5	0	Andreas L Oddekalv, Indrøy
371 Må Frisk	f k	T 40	28.7	8.5	3.7	motor	40	6	0	Severin Hugøy, Hersvikbygda
372 Må Testen	f k	T 08	22.1	6.4	3.2	Sabb	40	5	0	Peter Henriksen, Husøy i Sogn
373 Må Hansiat	f k	T 32	26.6	8.5	4.8	Sabb	32	5	0	Ludvik H Råke, Hardbakke

EKKOLODD til fiskerflåten

Sig. S. Aarstad A/S = Bergen

Telefon 17976.

Postboks 53.

Farkostens nummer art og navn	Anvendelse	Materiale	Byggeår	Lengde	Bredde	Dybde	Maskin			Eierens (den korresponderende reders) navn og postadresse
							Hva slags	Byggeår	H. K.	
374 Må Metior	f k	T 24	20.0	4.5	2.5	Sabb	38	3	0	Lorentz E Stølsvik, Hersvikbygda
375 Må Fisk	f k	T 38	24.0	7.0	3.0	Sabb	38	4	0	Johs. A Utvær, Husøy i Sogn
376 Må Odin	f k	T ?	24.6	7.2	3.4	Sabb	35	3	0	Gabriel Ødejord, Kolgrov
377 Må Klubb	f k	T 43	26.0	9.0	3.6	Wichm	?	6	0	Peder Leknesund, Buskøy
378 Må Bølgen	k f	T 40	21.0	6.5	3.0	Sabb	40	4	0	Malvin Hjønnvåg, Kolgrov
379 Må Roald	k f	T 25	22.0	7.0	4.0	Rapp	19	4	0	Kristoffer Mathiesen, Lågøy
380 Må Gliat	k f	T 40	24.0	9.0	4.5	Sabb	40	4	0	Mosfeldt B Ørnehaug, Ytroygrend
381 Må Måken	f k	T 31	29.0	9.0	5.0	Karm	?	8	0	Johs N Steinsøy, Buskøy
382 Må Grimstad	f k	T 45	22.0	6.5	3.5	Sabb	45	5	0	Georg Soldal, Nesøy
383 Må Barodd	f k	T 41	29.2	10.6	5.3	Sabb	41	5	0	Kornelius Barøy, Lågøy
384 Må Fisk	f k	T ?	25.5	9.0	4.5	Rapp	24	6	0	Sigurd Larsen m fl, Kolgrov
385 Må Snøgg	f k	T 40	20.0	6.0	3.0	Favori	30	4	0	Harald G Sandvik, Enstad
386 Må Svint	f	T ?	20.0	5.5	2.0	Tjomsli	41	5	0	Nils Steinsund, Hardbakke
387 Må Teisten	f k	T 41	26.0	9.0	5.0	Sabb	38	5	0	Håkon Bjørnevik, Ytroygrend
388 Må Bjørn	f k	T 45	30.0	9.5	4.0	Rapp	39	6	0	Karl Hagen, Buskøy
389 Må Trygvason	k	T 12	40.0	12.0	5.0	Skand	?	20	0	Harald M Engdal m fl, Enstad
390 Må Gneisten	f k	T ?	21.0	5.8	2.3	Sabb	41	3	0	Odd O Pollen, Hardbakke
391 Må Svend Foyne	f	T 38	26.0	8.5	3.5	Sabb	44	5	0	Martin F Hjønnvåg, Kolgrov
392 Må Bølgen	f k	T 42	24.0	7.0	3.0	Sabb	42	4	0	Magnus N Rørdal, Kolgrov
393 Må Andholm	k h	T 41	60.0	16.0	8.0	Finnø	43	80	0	Brødrene Berentsen, Indrøy
394 Må Kjalk	k	T 41	29.0	9.0	4.0	motor	42	10	0	F G Furevik m fl, Hersvikbygda
395 Må Svint	f k	T 37	25.0	9.0	4.0	Sabb	38	5	0	Herman P Ytreøy, Ytroygrend
396 Må Avance	f	T 28	28.0	9.5	3.8	Avanc	28	10	0	Anton Hertzberg, Enstad
397 Må Trygg	f	T 45	23.5	8.0	4.0	Sabb	45	5	0	Vilhelm B Ytreøy, Ytroygrend
398 Må Jakk	f	T 46	24.0	7.5	3.0	Sabb	45	5	0	Gunnar Sundøy, Husøy i Sogn
400 Må Lyngholm	k h	T 45	55.0	15.5	7.7	J M	46	55	1	Henrik O Utvær, Husøy i Sogn
401 Må Vinjar- sund ¹⁾	k h	T 35	59.6	16.3	7.5	Heimd	37	70	0	Johs Kråkås, Nese fjord
402 Må Norholm	f k	T 45	24.0	8.0	4.0	Sabb	46	5	0	Alfred Soldal, Ytroygrend
403 Må Voldi	k h	T 44	56.1	17.1	8.1	Union	44	50	0	Petter P Færøy, Buskøy
404 Må Rask	f	T 46	23.0	7.0	4.7	Sabb	46	4	0	Håkon H Hjønnvåg, Kolgrov
406 Må Lending	f k	T 46	24.4	8.0	3.0	Sabb	46	5	0	Elias Klausen, Husøy i Sogn
407 Må Harald	f	T 46	24.5	8.0	4.0	Sabb	47	4	0	Sigurd Mikkelsen, Nese fjord
408 Må Bell	f	T 25	18.0	5.0	3.0	Evinru	47	2	0	Jan Hess m fl, Buskøy
410 Må Solid	f k	T 46	23.4	6.4	3.2	Sabb	47	4	0	Hans O Indrøy, Indrøy

SF-ST. Stryn merkedistrikt.

1 Må Parat	f k	T 16	18.0	8.0	1.7	Meteor	16	3	1	Rasmus A Myklebust, Stryn
2 Må ?	f	T 14	22.0	7.0	3.0	—	—	—	6	Ivar Eikenes, Stryn

SF-SV. Sør-Vågsøy merkedistrikt.

1 D Eystein	k h	T 01	91.9	18.8	8.9	damp	14	159	€	L A Sjong, Måløy
2 Må Frithjof	k	T 15	36.0	12.0	6.0	Union	38	20	1	Peder P Skavøpold m fl, Måløy
3 Må Bolinder	t	T 28	28.0	7.5	5.0	Bolind	28	8	0	Einar Gotteberg, Måløy
4 Må Smella	f	T 37	20.0	6.4	3.0	Skand	?	5	0	Knut Lødøen, Måløy

1) Omb. 1945.

**TRANBERGS ELEKTRISKE
FORRETNING A.s**

— STAVANGER —



**Båtlysmateriell
Båtlysanlegg**

Farkostens nummer art og navn	Anvendelse	Materiale	Byggeår	Lengde	Bredde	Dybde	Maskin			Eierens (den korresponderende reders) navn og postadresse	
							Hva slags	Byggeår	H. K.		
5 Mk Leidulf ¹⁾	h k	T	17	60.0	14.5	7.5	Tuxha	17	42	0	Peder H Nygård m fl, Måløy
6 Mk Sverre	f k	T	12	34.0	12.0	5.5	Statt	19	16	1	Peder Tennebo m fl, Måløy
7 Mk Valder	h k	S	06	70.8	16.2	8.0	Tuxha	38	104	2	Alf Vetvik m fl, Måløy
10 Mk Anker	f k	T	13	40.0	11.0	6.0	Volda	39	18	0	Otto Sandvik, Måløy
11 Mk Varden	k	T	12	38.0	12.0	5.6	Hein	17	14	0	Andr. Kvalheim, Måløy
12 Mk Fram	f k	T	38	42.0	13.7	6.5	Volda	38	22	1	Martin R Solheim m fl, Måløy
14 Ms Pilen	k	T	07	36.0	13.0	5.7	Hein	23	15	0	Lars J Oksholm, Måløy
15 Mk Hendanes ²⁾	k h	T	15	48.0	12.7	6.3	Union	37	30	0	Hans L Oppedal, Vågsvåg
16 Mk Sjøblomsten	k	T	14	39.0	12.0	5.4	Volda	35	22	0	Ingebr. A Oppedal m fl, Vågsvåg
17 Mk Wergeland ³⁾	f k	T	14	44.0	12.0	5.8	Dussel	28	18	0	Paul K Setren, Måløy
18 Mk Sport	k	T	13	36.0	12.5	6.5	Volda	35	22	0	Johs J Oppedal m fl, Vågsvåg
19 Ms Fram	k h	T	13	38.0	11.0	5.0	Wichm	24	12	0	I Myrestrand m fl, Vågsvåg
20 Mk Enos	h k	T	25	66.3	19.4	8.2	Tuxha	37	80	0	Rolf J Blålid, Måløy
21 Må Einevarden	f	T	33	34.0	11.0	4.0	Wichm	33	8	2	Isak Myrestrand, Vågsvåg
22 Mk Brødrene	k	T	12	40.0	12.0	5.2	Gideon	30	18	1	Aksel O Gotteberg m fl, Måløy
23 Mk Leif ⁴⁾	f k	T	11	42.0	11.2	5.7	Hein	27	12	0	Anfin Gotteberg, Måløy
24 Ms Snyg	f	T	12	28.0	9.5	5.8	Volda	31	10	0	Johs. L Færestrand m fl, Vågsvåg
25 Mk Gulholm	k h	T	14	42.0	12.0	6.3	Skand	?	16	0	Alfred Paulsen m fl, Måløy
27 Ms Havglimt	f k	T	23	31.0	10.0	4.3	Wichm	24	8	0	Adolf O Seljenes, Vågsvåg
28 Ms Vanse	k	T	14	29.5	10.0	4.3	Hein	14	7	0	S J Våge m fl, Vågsvåg
29 M Erling	f k	T	12	44.4	13.0	6.5	Wichm	20	25	1	Olaf Barmen, Måløy
30 Mk Glory	t	T	07	70.3	19.3	9.0	Finnø	30	50	0	Olof Barmen m fl, Måløy
31 Ms Spurven	k	T	12	32.0	10.5	4.5	Hein	?	9	0	Lauritz K Oppedal, Vågsvåg
32 Mk Hildur	k	T	19	43.5	14.2	7.5	Skand	19	30	0	Julius Weltzien, Vågsvåg
33 Mk Mars ⁵⁾	t	T	12	40.0	12.0	6.0	Union	39	20	0	Alf Solheim, Vågsvåg
34 Mk Arvak	k h	T	19	43.0	13.0	6.7	Laval	36	30	1	Isak Nore m fl, Måløy
35 Ms Andvake ⁶⁾	k t	T	17	62.0	18.3	8.3	Skand	?	80	1	Rolf J Blålid, Måløy
37 Må Lissen	k f	T	42	21.0	7.0	3.0	Skand	36	5	0	Arthur Ekremsvik, Måløy
38 Må Notmann	k f	T	29	36.0	11.0	5.4	Rapp	21	18	4	Sigvald St. Tennebo, Måløy
39 Mk Veststein ⁷⁾	f k	T	11	51.0	14.3	7.2	Wichm	39	50	0	Ragnar J Vetvik, Måløy
40 Mk Havørn 1	h k	T	37	65.6	17.8	8.5	Wichm	37	50	0	Simon J Holvik m fl, Måløy
41 Mk Heimdal ⁸⁾	h	T	36	62.1	15.8	8.2	Grenå	39	80	1	Peder R Kulen m fl, Måløy
42 Mk Hilding	h k	T	16	53.4	15.1	6.1	Tuxha	23	42	0	Sverre Totland, Måløy
44 Må Skreien	t	T	21	35.0	11.0	5.0	Wichm	21	12	0	Moldøen Canning Co., Måløy
45 Mk Skjold	f k	T	14	32.0	12.0	5.8	Alpha	18	11	0	Lars L Degnepoll, Måløy
46 Mk Egul	k	T	17	48.8	13.8	7.2	Wichm	38	40	0	J Myrestrand, Måløy
47 Ms Havsulen	t	T	11	40.0	14.0	6.0	Hein	12	9	0	A Pedersen m fl, Måløy
48 Mk Argo	k h	T	12	40.0	12.3	6.3	Tuxha	19	18	0	Jonas J Kulen, Måløy
50 Mk Geir-Finn	h k	T	44	82.0	19.0	10.5	Diesel	43	150	3	J Myrstrand, Måløy
51 Mk Gåsholm	t	T	98	64.8	20.8	9.8	Laval	36	80	1	Meinert Solheim m fl, Måløy
52 Mk Freidig	f k	T	45	34.0	9.5	4.0	Normo	37	12	0	Sigvald Olsen m fl, Måløy
53 Må Aud	f	T	?	20.0	6.0	3.5	Heimd	21	4	0	Sverre i Tennebo, Måløy
54 Må Odin	f	T	40	25.0	6.5	3.0	Sabb	38	5	0	Karl Loftnes, Måløy
55 Må Transport	f	T	15	26.0	9.0	3.5	Statto	13	6	0	Olaf Barmen m fl, Måløy
56 Mkr Bøvik	h k t	T	41	85.0	20.0	10.8	Wichm	41	100	2	Kristoffer Tennebo m fl, Måløy
57 Må Snøgg	f	T	36	20.0	4.5	3.5	Ameri	20	6	0	Kristian I Gangsø, Måløy
58 Ms Tordis	k	T	07	44.6	15.3	6.7	Skand	?	50	3	Sigvald St. Tennebo m fl, Måløy

1) 4) Omb. 1937. 2) Omb. 1944. 3) 6) Omb. 1938. 5) Omb. 1935. 7) Omb. 1945. 8) Omb. 1939.

BERGEN SKIBSHANDEL A.S

EDV. NAVDAHL. — Tlf. 13787. C. Sundtsgt. 3 — M. A. EIVSAAS.

FISKERIUTSTYR — SKIPSREKVISITA — PROVIANT

Farkostens nummer art og navn	Anvendelse	Materiale	Byggeår	Lengde	Bredde	Dybde	Maskin			Eierens (den korresponderende reders) navn og postadresse
							Hva slags	Byggeår	H. K.	
59 Mk Helen Moy	kt	T 04	70.0	19.3	9.0	Rapp	38	60	1	Joh. N Blaaid, Måløy
60 Ms Bølgen	fk	T 22	28.0	8.0	4.0	Heimd	23	6	0	Mons R Skram, Måløy
62 Mk Sanky	fk	T 19	32.0	12.0	3.4	Gideon	20	10	0	Kristian Kiran, Måløy
63 Mk Viking	kf	T 16	45.0	12.5	5.8	Volda	38	30	1	Martin Th. Saltkjel m fl, Måløy
64 Må Per	f	T 40	18.0	5.0	3.0	Solo	40	3	0	Petter Brunvold, Måløy
65 Mk Onyx	kht	J 85	90.0	19.0	11.5	Bolind	?	80	2	J L Eltvik A/S, Måløy
66 Mk Konstant	kht	T 84	59.6	16.4	7.4	Laval	36	50	0	Johan Gotteberg, Måløy
67 Må Stabil	f	T ?	26.0	7.0	4.0	Stabil	?	5	0	Ragnar Olsen, Måløy
68 Mk Halmes I ¹⁾	fk	T 17	49.0	14.0	7.7	Dencil	?	30	0	Leif Lien, Måløy
70 Mk Havskåren	fk	T 16	38.0	13.0	6.7	Volda	38	30	0	Hildor Fjære m fl, Måløy
71 Ms Sjøgang	fk	T 47	29.0	9.0	3.5	Sabb	46	5	0	Enoch Gangso, Måløy
72 Må Trafikk	t	T 30	37.0	10.0	6.0	Bones	37	18	0	Erik Hagen, Måløy
74 Må Nordlys	kf	T 19	24.5	6.7	3.0	Sabb	39	5	0	R L Tennebo, Måløy
75 Må Symra	ft	T 38	22.0	6.0	3.0	Symra	38	6	0	Kristoffer A Tennebo, Måløy
76 Mk Nordmand	kf	T 12	38.0	11.3	6.2	Skand	19	12	1	Josef Lothe, Måløy
77 Må Snålen	f	T 45	18.0	5.0	2.0	Solo	38	3	0	Petter Reed, Måløy
78 Må Lilli	f	T 35	22.0	7.0	3.0	Sabb	39	5	0	Ivar Wik, Måløy
79 Mk Forsøk ²⁾	fk	T 15	45.0	13.0	7.2	Volda	42	30	0	Jeremias Støylen m fl, Måløy
80 Mk Lestholm	k	T 18	56.0	16.0	7.1	Tuxha	30	64	1	Olaf A Gotteberg m fl, Måløy
81 Må Hawk	f	T 41	24.0	7.0	3.0	FM	41	7	0	Magnus Mortensen m fl, Måløy
82 Mk Astor	fk	T 15	54.8	16.3	6.4	Wichm	30	40	1	Skår & Co, Måløy
83 Ms Skårning ³⁾	t	T 16	66.5	17.5	9.0	Wichm	35	70	0	Arnt Midtgård, Måløy
84 Må Duen	f	T 46	20.5	5.5	3.0	Sabb	46	4	0	Johan A Evjen m fl, Måløy
85 Mk Frimann	hkf	T 14	46.0	14.8	7.0	Skand	28	50	0	Karl Hønen m fl, Måløy
86 Må Gudrun	f	T 35	24.8	6.5	3.0	Sleipn	35	4	0	Olaf Midtgård, Måløy
88 Må Notmann	kf	T 29	32.0	10.0	?	Bolind	27	10	2	Alfred P Skavopoll m fl, Måløy
90 Mk Firda ⁴⁾	t	T 16	59.5	15.7	6.9	Fimmo	30	60	1	A/S Firda, Måløy
91 Må Snøgg	f	T 38	24.0	4.5	3.0	Sleipn	38	5	0	Kr. K Gangso, Måløy
92 Må Fram	f	T 94	23.0	6.0	3.6	Sterk	20	3	0	Rasmus Skavoy, Måløy
93 Må Kvikk	f	T 24	18.5	5.3	2.4	Sabb	?	3	0	Johan J Blålid, Måløy
94 Ms Klæpsvik ⁵⁾	t	T 15	68.0	19.8	8.8	Vølun	?	40	0	John O Holvik m fl, Måløy
95 Mkr Vitamin	th	T 47	84.0	20.5	11.0	Union	47	200	0	A Osmundsvåg m fl, Måløy
96 Mk Havdrott ⁶⁾	f	T 14	30.0	11.0	7.6	Grei	19	42	2	Oskar P Midtgård, Måløy
97 Må Snøg	f	T 13	23.0	6.0	2.5	Meteor	20	4	0	Olav J Oppedal, Vågsvåg
98 Må Måken	f	T 24	17.0	5.2	2.2	Solo	?	2	0	Sivert L Midtgård, Måløy
99 Mk Trygg	k	T 19	30.0	11.0	6.0	Heim	14	6	0	Mons M Saltkjel, Måløy
100 Mk Eggen	fk	T 12	35.0	12.0	6.0	Normo	22	15	0	Edvin P Degnepoll m fl, Måløy
101 Må John	f	T 30	20.0	5.8	2.7	Sabb	41	4	0	Johan J Blålid, Måløy
102 Må Liv	t	T 15	18.0	5.0	2.0	Sleipn	16	2	0	Johan Våge m fl, Vågsvåg
103 Må Sleipner	f	T 40	22.0	6.5	3.0	Sleipn	40	5	0	Ivar T Brunsvik, Måløy
104 Ms Lava	ft	T 40	29.0	9.0	3.8	Sabb	40	5	0	Kvalheim & Co., Måløy
105 Må Kvikk ⁷⁾	ft	T 10	26.0	6.5	4.0	Heimd	38	6	0	Sivert Halmes, Måløy
106 Må Normø	fk	T 17	28.0	6.0	3.0	Normo	17	10	0	Gustav Skarepoll, Måløy
107 Mk Einevarden ²⁾	fk	T 43	38.0	12.5	6.0	Wichm	43	20	0	Isak Myrestrand, Vågsvåg
108 Må Meteor	f	T 20	18.0	5.0	2.0	Meteor	19	2	0	Andr. Hagevik Måløy
109 Må John	f	T 43	20.0	7.0	4.0	Heimd	?	3	0	Johan J Skram, Måløy
110 Mk Smart	f	T ?	27.0	7.0	3.7	Gideon	19	4	0	Severine Hagen, Måløy

1) Omb. 1941. 2) 7) Omb. 1938. 3) Omb. 1944. 4) Omb. 1930. 5) Omb. 1942. 6) Omb. 1937.

EKKOLODD til fiskerflåten
Sig. S. Aarstad A/s - Bergen

Telefon 17976.

Postboks 58.

Farkostens nummer art og navn	Anvendelse	Materiale Byggeår	Lengde	Bredde	Dybde	Maskin			Eierens (den korresponderende reders) navn og postadresse
						Hva slags	Byggeår	H. K.	
114 Må Fiks	f	T 20	22.0	6.0	3.0	Avans	?	5	0 Jakob H Holyvik, Måløy
115 Mk Fram ¹⁾	k	T 14	45.0	13.0	7.0	Gideon	30	28	0 John Vereide, Måløy
116 Må Liv	f	T 39	24.0	6.5	3.5	Sabb	32	5	0 Nils Olsen Øvrebo, Måløy
117 Må Sveisa	k	T ?	22.0	7.2	3.3	Sleipn	35	5	0 Magnus Verlo, Måløy
118 Må Gunhild	f	T 39	21.0	6.0	3.0	FM	39	4	0 Roger Sumstad, Måløy
119 Må Svalen	f	T ?	20.0	6.0	3.0	Ameri	?	6	0 Ola Skarøy, Måløy
124 Ms Heimdal I	f k	T 23	28.0	9.0	4.2	Heimd	23	6	0 K J Torskangerpoll, Vågsvåg
125 Må Kvikk	f	T ?	22.0	5.5	3.0	Wichm	?	3	0 Frithjof Isene, Måløy
126 Ms Alken	ff	T ?	36.0	12.0	6.0	Gideon	17	8	0 Johan G Blalid, Måløy
128 Ms Perlen	fft	T 16	36.0	12.5	6.0	Popul	38	18	0 Johan A Kvalheim, Måløy
129 Mk Havgard	t k	T 07	40.0	12.6	6.0	Håhje	?	28	0 Arnt & Simon Midtgård, Måløy
130 Mk Storm	t	T 12	32.0	12.0	6.0	Heim	12	10	0 Arnt & Simon Midtgård, Måløy
131 Må Prøven	f	T 38	20.0	6.0	3.0	Sabb	38	3	0 Nils Løkkevik, Måløy
132 Ms A. O.	f	T 42	32.0	8.5	4.0	Wichm	41	6	0 Arnfinn Osmundsvåg, Måløy

SF-V. Vevring merkedistrikt.

1 Må Evangelika	f	T ?	31.9	10.6	4.2	Volda	35	7	0 Oluf Osland jr, Flokenes
2 Ms Vevrings- fjord	ft	T 35	43.6	13.8	5.3	Union	35	20	1 Anders J Grytten m fl, Vevring
3 Må Brødrene	k f	T ?	32.0	10.0	4.0	Wichm	30	8	1 Mads L Flokenæs m fl, Flokenes
5 Må Nordenskj. ²⁾	f	T ?	30.0	9.0	5.0	Wichm	?	6	1 Krist. Osland, Flokenæs
6 Ms Hildur	k fl	T 30	42.0	14.0	6.5	Rapp	?	28	2 I P Hesvik, Kvammen i Sunnfj.
7 Mk Ljosheim	f k	T 14	52.0	17.0	8.0	Bolind	14	40	5 Brødr. Alen A/S, Kvammen i Sunnfj.
8 Mk Heimfjell	f k	T 27	40.0	14.3	3.5	Rapp	35	27	0 Olav Aalen, Kvammen i Sunnfjord
9 Må Nordfjord ³⁾	f k	T ?	31.0	9.0	6.0	Wichm	33	10	0 Ivar P Hestvik, Kvammen i Sunnfj.
10 Må Lillebror	f	T ?	31.3	11.3	4.2	Hein	?	7	3 H Skjærli, Kvammen i Sunnfjord
11 Må Flid	f	T ?	19.7	5.1	2.4	V-kyst	19	5	0 Johan Osland, Flokenes
12 Må Andor	k ft	T ?	27.1	9.9	3.5	Hein	15	5	0 Oluf Osland, Flokenes
13 Må Rolf	f	T ?	22.0	6.0	4.0	Gideon	?	4	0 Oskar N Engebø, Svortevik
14 Må Kvikk	f	T 80	22.3	6.4	2.4	Meteor	19	4	0 Anders L Apelseth, Vevring
15 Må Tor	f k	T 95	24.0	8.0	4.0	Volda	19	5	0 Henrik Rørvik, Kvammen i Sunnfjord
16 Må Sæther	f k	T 00	29.0	11.0	3.5	Norron	17	6	0 Gustav Sæther, Svortevik
17 Må Trygg	k f	T 78	15.3	4.8	2.8	Meteor	18	4	0 Mentz Årsæth, Vevring
18 Må Kjelken	f k	T 87	20.4	6.0	2.5	Solo	20	3	0 Peder Andal, Vevring
19 Må Grei ⁴⁾	k f	T 00	35.0	10.7	5.3	Grei	16	10	2 Jac Russenes, Kvammen i Sunnfj.
20 Må Jøken	f	T 18	27.0	9.0	4.0	Sabb	38	5	3 Ole E Thingnes, Vevring
21 Må Skumringen	ft	T 90	29.6	10.2	3.5	Grei	13	6	0 Harald Alen, Kvammen i Sunnfj.
22 Må Dronningen	f k	T 95	22.0	6.4	3.2	Wichm	?	3	0 Kristoffer Osland, Flokenes
23 Må Teist	f	T ?	20.0	6.2	2.6	Wichm	?	3	0 O Gjelsvik, Kvammen i Sunnfj.
24 Må Sjøblomsten	f	T 13	31.1	11.2	3.9	Nygrei	30	12	0 P J Kleiva, Svortevik
25 Må Sverre	k f	T 14	31.6	11.4	4.5	Gideon	11	6	1 Einar Gjelsvik, Kvammen i Sunnfj.
26 Må Atle	f	T 41	21.0	6.0	3.0	Letvin	?	4	0 Sigurd Skjærli m fl, Kvammen i Sunnfjora
27 Må Rask	k f	T 22	23.9	7.4	2.7	Wichm	32	6	0 Olaf Russenes, Vevring

1) Omb. 1939. 2) Omb. 1942. 3) Omb. 1933. 4) Omb. 1930.

Reparer hos fagfolk!

A.s FRYDENBØ SLIP & MEK. VERKSTED

Telefon: 16682

DAMSGÅRD — BERGEN

Telegr.adr. «Frydenbøslip»

JERN. — TRE- OG MASKINARBEIDER. — STYREAPPARATER.

SF-V Vevring — SF-VK Vik.

Farkostens nummer art og navn	Anvendelse	Materiale Byggeår	Lengde	Bredde	Dybde	Maskin			Eierens (den korresponderende reders) navn og postadresse
						Hva slags	Byggeår	H. K.	
28 Mgs Stanley	t	T'93	90,0	23,0	9,0	Union	?	60	0 Nikolai Horn, Svortevik
29 MÅ Tor	k f	T'?	22,0	6,2	2,9	Wichm	14	3	0 Jonas A Horne mfl, Svortevik
31 MÅ Sylja	f k	T'38	29,7	10,1	3,7	Finnø	?	18	0 Alfred O Redal, Vevring
32 Ms Blåfjell	f k	T'29	30,8	8,5	5,3	Union	29	10	3 Artur L Engebø, Vevring
33 MÅ Nyttent ¹⁾	f	T'?	17,0	5,4	2,2	Wichm	?	3	0 Karl Kvellestad, Svortevik
34 MÅ Wictor	f k	T'?	28,7	7,4	3,7	Nygrei	30	9	2 Henrik Nordvik, Vevring
36 MÅ Anker	k t	T'31	33,0	10,2	5,3	Bolind	?	15	0 Johs Bråstad, Kvammen i Sunnfj.
37 MÅ Sif	f k t	T'?	24,2	6,3	2,7	Sabb	35	5	0 Johannes Håland, Vevring
38 MÅ Henka	f	T'37	21,2	6,4	2,9	Sleipn	39	5	0 Harald J Aarseth, Vevring
39 MÅ Wedmann	f	T'10	21,2	7,4	3,2	Sabb	39	5	1 Olav K Apelseth, Vevring
40 MÅ Bruse	f	T'40	24,9	8,0	3,2	Sleipn	38	7	0 Adolf Tjønneland, Flokenes
41 MÅ Svanhild	k f	T'37	25,0	7,0	3,5	Gideon	?	5	0 Nils K Underli, Vevring
44 MÅ Heisan	k f t	T'10	21,5	6,5	2,7	FM	?	3	0 Ivar Apneseth, Svortevik
45 MÅ Fisk	f	T'22	25,0	6,5	4,0	Wichm	22	4	0 Olav A Grytten, Kvammen i S.fj.
47 MÅ Terje	f	T'34	21,2	5,3	2,1	Sleipn	?	3	2 Sigurd Sundal, Kvammen i Sunnfj.
48 MÅ Mosken	f	T'?	18,4	5,3	2,2	Meteor	?	3	0 Odd Apneseth, Svortevik
51 MÅ Tore	f	T'?	21,2	7,8	2,7	Sleipn	45	4	1 Anton Grytten, Kvammen i Sunnfj.
53 MÅ Solbris	f	T'38	22,0	6,0	2,8	Meteor	38	4	0 Ottar Vevring, Vevring
54 MÅ Leif	f	T'?	23,2	6,5	2,7	Meteor	?	4	1 Bjarne Vatne, Helle i Sunnfjord
55 MÅ Lillian	f	T'46	22,3	6,9	3,2	Marna	47	8	0 Osvald Osland, Flokenes
56 MÅ Modig	f k	T'23	28,0	9,0	4,0	Kamp	10	7	0 Sverre Gjeringbø, Helle i Sunnfj.

SF-VK. Vik merkedistrikt.

1 6/A	—	f	T'10	25,5	9,6	3,2	—	—	4	0 P Fosse mfl, Vik i Sogn
2 6/A	—	f	T'00	25,5	6,4	3,2	—	—	3	Thor Thorsen mfl, Vik i Sogn
3 6/A	—	f	T'96	18,0	7,0	3,0	—	—	2	H Johnsen mfl, Vik i Sogn
4 6/A	—	f	T'08	25,5	8,2	1,8	—	—	0	Ivar O Lønne mfl, Lånefjorden
8 6/A	—	f	T'00	24,0	8,0	3,0	—	—	2	Edvard Jensen mfl, Vik i Sogn
9 Mk Viking	t	T'15	54,0	11,5	8,0	Wichm	27	20	0 Andre Pettersen, Vik i Sogn	
10 Ms Von 2	t f	T'13	51,3	17,8	3,0	Union	27	40	0 Peder H Brekke, Lånefjorden	
11 MÅ Falken	f	T'12	29,0	9,0	5,0	Union	30	10	0 Markus T Fretheim, Indrefjord	
12 Mk Radø	t	T'70	60,0	15,0	9,0	Wichm	13	20	0 Elling A Fretheim, Arnafjord	
21 MÅ Rapp	f	T'40	30,0	8,5	4,0	Rapp	40	8	1 Leiduv O Finden, Finnafjord	
22 Mk Grieg	f	T'39	30,0	7,0	5,0	Wichm	20	6	1 Anders Iversen, Vik i Sogn	
25 MÅ Goliatt	f	T'?	20,0	5,1	3,2	FM	28	3	1 Håkon Hansen, Ortnevik	
26 Ms Teigen	f	T'30	22,0	5,0	3,0	Wichm	30	2	1 Olav E Kyrkjeteig, Sylvarnes	
27 MÅ Sabben	f t	T'37	27,0	7,5	5,0	Sabb	37	5	0 Trond Vollevik, Sylvarnes	
28 MÅ Gurine	f	T'27	20,0	5,0	3,0	Sabb	27	3	1 Lars Findebottn, Sylvarnes	
29 MÅ Viken	f	T'?	23,0	6,0	?	motor	26	2	1 Hans Husabø, Vangsnes	
30 MÅ Garm	f	T'32	22,0	5,0	4,0	Sleipn	32	4	1 Johs. L Finnebotten, Vik i Sogn	
31 MÅ Normann	f	T'?	25,0	5,6	3,2	Wichm	?	5	1 Knut E Stavedal, Sylvarnes	
33 Ms Indrefjord	f	T'36	35,0	10,0	5,0	Union	?	10	1 Albert Svendsbø, Indrefjord	
34 Ms Sonja	f	T'35	26,0	8,0	5,0	Wichm	?	6	0 Arne Linde, Kvamsey	
35 MÅ Måsen	f t	T'92	21,0	6,0	3,0	Wichm	32	2	0 Peder E Lemmesand, Kvamsey	
36 MÅ Gunnar	f	T'38	24,0	6,0	3,0	Solo	?	8	0 Sigurd Breisnes, Lånefjorden	
37 MÅ Sleipner	f	T'42	18,0	5,0	4,0	Sleipn	39	2	1 Magnus Kyrkjeteig, Sylvarnes	

1) Omb. 1941.

BERGEN SKIBSHANDEL A.S

EDV. NAVDAHL. — Tlf. 13787. C. Sundtsgt. 3 — M. A. EIVSAAS.

FISKERIUTSTYR — SKIPSREKVISITA — PROVIANT

Farkostens nummer art og navn	Anvendelse	Materiale	Byggear	Lengde	Bredde	Dybde	Maskin		F. & fangstb.	Eierens (den korresponderende reders) navn og postadresse
							Hva slags	Byggear H. K.		

SF-AL. Årdal merkedistrikt.

F. t. ingen merkepl. fiskefarkoster.

Bergen fylke.

B-B. Bergen merkedistrikt.

1 Mkr Pilen	f	T	39	55.0	13.5	7.0	Wichm	39	50	1	Alfheim & Nielsen, Bergen
2 Ms Sild ¹⁾	f k	T	12	50.6	17.4	7.0	Wichm	40	40	5	A/S United Sard. Factories, Bergen
3 D Kelt	h	S	43	173.4	30.2	13.9	damp	43	750	0	A/S Bergens Fiskeriselskap, Bergen
4 D Bjørnulf	h k	S	07	126.5	23.1	12.4	damp	07	300	0	A/S D/S Bjørnulf, Bergen
5 Ms Grane	t	T	23	60.0	14.9	7.0	Wichm	29	40	0	Hallvard Lerøy m fl, Bergen
6 Mk Skalla- bjørn ²⁾	k h i	T	94	113.1	24.1	10.3	Union	46	25	3	Eagel Tvedt A/S, Bergen
7 Mkr Seira ³⁾	b f k	T	42	60.4	15.8	7.1	Wichm	42	40	0	Dan Danielsen, Hordagt. 36, Berg.
8 D Arnulf	h k	J	18	133.4	24.0	11.0	damp	18	450	3	As. Arnulfs Rederi, Strandgt. 1, Bg.
9 Mk Flyfisk	h k t	T	38	70.0	17.0	9.0	Wichm	58	90	0	Jan Lerøy m fl, Haukelandsv. 38 c, Bergen
10 Mk Odd 1	k h	J	12	104.0	19.0	11.8	Diesel	45	400	2	Partr. Odd 1, Kirkegaten 45 a, Bergen
11 D Torholm	k h t	S	10	121.7	22.5	11.8	damp	10	400	3	Johs H Wiik, Strandgt. 25, Bergen
12 Mbs Alni	t	T	42	63.7	17.2	8.6	Wichm	40	130	0	Alfheim & Nilsen, Bergen
13 Mbk Roald ^{2a)}	t	T	28	70.0	15.3	6.2	Wichm	37	50	1	Alfheim & Nilsen, Bergen
14 Mbkr Gry 2	t	T	39	53.9	13.9	6.1	Wichm	39	50	0	Ole Wåge m fl, Walckendorffgt. 2.
15 Mk Solbryn	h k t	T	90	72.0	18.4	7.0	Wichm	38	50	0	A/S Mk. Solbryn, Bergen
16 Mk Sverre	f k	T	24	38.0	12.5	6.8	Finnø	?	30	1	Emil Eltvik, Trangesm. 14, Bergen
17 Mk Margrete Johanne	h k	T	75	72.7	20.3	8.6	Union	37	60	0	A/S Takt, Bergen
18 Mkr Gry 3	t	T	45	68.0	17.2	8.8	Skand	46	105	1	Fiskelaget Gry, Bergen
20 Mkr Seilas ⁵⁾	k t	T	80	63.3	15.0	7.3	Ideal	30	45	0	A/S Seilas, Hollendergt. 4, Bergen
21 Mkr Snurp 7	h k t	T	42	89.1	21.5	10.3	Diesel	42	150	0	G C Rieber & Co. A/S, Bergen
22 D Tordenskjold	h	J	89	169.4	26.3	11.0	damp	89	434	2	A/S D/S Tordenskjold, Domkirkegt. 3, Bergen
23 Ms Else M.	f	T	35	33.0	11.0	4.5	Wichm	35	10	0	H J Bentsen & Wige A/S, Bergen
24 Mkr Malton	t	T	45	48.4	15.0	6.4	Union	37	30	0	Brødr Fjæreide & Co. A/S, Bryggen 3, Bergen
25 Mbk Gry 1	k t	T	36	67.1	16.7	7.5	Wichm	36	50	0	Ole Wåge m fl, Valckendorffgt. 2, Bergen
26 Mkr White Coat	h k i	T	18	88.5	24.8	11.7	Bolind	31	230	3	Kastor Markussen m fl, Nyhavn- svingen 5, Bergen
27 Mkr Presthus 1	h k t	T	42	121.0	24.4	10.1	W D	42	250	0	Johs. Presthus, Torvalm. 1, Bergen
28 D Thorulf ⁶⁾	h k	S	07	109.6	19.1	8.7	damp	07	135	3	A/S D/S Thorulf, Bergen
29 Mkr Nestor 2	h	T	43	110.0	22.6	10.7	Diesel	40	300	3	A/S Ms Nestor, Bergen
30 Mk Fender	t	T	30	62.2	17.5	7.5	Wichm	36	50	0	K & J Sætveit A/S, Bergen

1) Omb. 1928. 2) Omb. 1919 og 1946. 3) 5) Omb. 1945. 4) Omb. 1937. 6) Omb. 1934.

ELEKTRO KRAFT A.s - SKIBSINSTALLASJON

BERGEN.

Telefon. 15600.

V. Muralm. 24

NÅR DET GJELDER LYSANLEGG OM BORD.

Farkostens nummer art og navn	Anvendelse	Materiale Byggeår	Lengde	Bredde	Dybde	Maskin			Eierens (den korresponderende reders) navn og postadresse	
						Hva slags	Byggeår	H. K.		
31 Ms Luna ¹⁾	kt	T 12	45.7	16.6	6.1	Union	39	30	0	A/S Einar Hausvik & Co., Bergen
32 Må Favorit	k	T 20	27.6	6.4	3.2	Favori	16	5	0	Olav Nygård, Bjørnsongt, 9, Bergen
33 Må Laksen	fk	T 38	37.0	12.0	5.0	Rapp	26	12	2	Giertsen & Co. A/S, Bergen
35 D Fagerborg	hk	S 15	139.2	23.5	11.4	damp	15	253	3	Hans Storås m.fl. Bergen
36 Ms Tor	kt	T 25	29.0	7.0	4.5	Popul	25	8	0	Leonhard Larsen m.fl. Thor- møhlensgt. 24, Bergen
37 Mkr Snorre	t	T 43	42.0	12.0	5.3	Wichm	43	20	0	Jan Lerøy, Haukelandsvei 38 c, Bergen
38 Mkr H. L. B.	kh	T 44	60.0	17.0	8.0	Union	44	60	0	Halvard Lerøy A/S, Bergen
39 Mk Owners Pride	t	T 89	79.6	18.5	8.5	Finnø	16	40	0	Gustav Heimdal, Rosenbergg. 22, Bergen
40 Mk Solglytt 1	t	T 28	72.5	17.4	8.5	Wichm	37	50	3	Marius Prestvold A/S, Bergen
41 Mk Brodd ²⁾	kf	T 13	32.0	11.5	5.8	Volda	46	22	1	Ditlef Eltvik, Nagelgården 1, Bergen
42 Mk Iris 1	kf	T 87	63.7	17.7	8.8	Skand	16	24	0	A/S Urdals Sandkompani, Bergen
43 D Nordøen	h	S 99	120.3	21.6	11.5	damp	2	400	2	Partr Nordøen v/ K Berge, Bergen
44 Må Trofast	f	T 18	22.0	4.0	2.5	Letvin	19	6	0	J Berentsen, Tidemansgt 3, Bergen
45 Må Silda	fk	T 36	29.0	9.0	4.0	Solo	33	16	0	Partr, Odd 1, Kirkegt. 45 a, Bergen
46 Må Måken	f	T 34	25.0	7.7	3.6	Volda	22	4	0	Johannes M Fivelsdal, Sandviks- vei 94, Bergen
47 Mk Ekko	kh	T 39	83.3	21.1	9.6	Grenå	59	130	2	A/S Bergens Fiskeriselskap, Bergen
48 Ms Einar	t	T 08	72.1	13.0	7.8	Grei	33	60	0	A/S Johan Troye, Bergen
49 Mkr Takt	t	T 18	69.8	16.9	7.8	Union	34	50	0	S/A Takt v/ L H Berge, Bergen
50 Mk Sibaldi	kh	S 12	117.0	22.0	12.6	Wichm	38	300	2	Johs. Presthus, Torvalm. 1, Bergen
51 Mkr Sørli	t	T 97	63.7	16.7	9.5	Avane	?	44	0	Brodr. Thomassen, Engen 36, Bergen
52 Må Truls	f	T 30	24.0	6.0	3.5	Bilm	?	5	0	Aksel Johansen, Fjosanger- vei 10 a, Bergen
53 Ms Svea ³⁾	t	T 11	40.4	14.9	6.3	Union	40	30	0	Rolf Olsen A/S, Blounsv. 7, Bergen
54 Mkr Kelt 2	kh	T 43	96.5	21.5	11.0	WD	44	200	2	A/S Bergens Fiskeriselskap, Bg.
55 Mkr Silden	hkt	T 06	72.9	19.0	8.5	Wichm	34	60	0	Edv. Tvedt, Strandgt. 1, Bergen
56 Mkr Nestor ⁴⁾	hkt	T 37	87.0	20.0	8.5	Union	37	120	2	A/S M/S Nestor, Bergen

1) Omb. 1957. 2) Omb. 1945. 3) Omb. 1940. 4) Omb. 1944.

Telegr.adr.: Replsagerbruun
Telefon 10378



Snører, liner, forsyn, tauverk — Kokoskabler — Tråd, hamp og bomull.
Trollgarn, laksenøter. Butikk og kontor, Torvalmenning 1, Bergen.

Farkostens nummer art og navn	Anvendelse	Materiale	Byggeår	Lengde	Bredde	Dybde	Maskin			Eierens (den korresponderende reders) navn og postadresse
							Hva slags	H. K.	F. & fangsbr.	
57 Mkr Dreggen	tk	T 43	107.6	21.1	11.0	Union	42	250	0	A/S Fiskeribedrift v/ Jon Heldal, Lappen, Bergen
58 Ms Borgli	t	T 10	54.7	16.7	6.9	Popul	?	25	0	Brødr. Thomassen, Engen 36, Bergen
59 Mk Flid	t	T 13	54.0	13.0	5.0	Wichm	16	25	0	Sigurd Fønnes, Nystuen 6, Bergen
60 Ms Tyra ¹⁾	fk	T ?	40.0	13.8	5.0	Wichm	?	25	0	Hans Gripne, Landåsv. 14 b, Brg.
61 Mk Staut	t	T 11	63.2	18.1	7.0	Ideal	?	35	0	Aksel Bruvik, Torvalm. 4, Bergen
62 Mk Fro 1	—	T 24	51.9	13.6	6.3	Wichm	24	30	0	Knut Forland m fl, Skive- bakken 15, Bergen,
63 Må Ester	ft	T 20	27.0	5.0	3.0	Bilm	?	6	0	Amund Amundsen, Gyldenpris- vei 3, Bergen
64 Må Inger Johanne	f	T 38	29.5	7.5	5.5	FM	38	7	0	D Danielsen, Hordagt. 36, Bergen
65 Må Trygg	f	T 40	23.0	6.5	5.0	Sleipn	40	6	0	O Bakkeli, Abs. Beyersgt. 17, Brg.
67 Må Stella	fk t	T ?	30.0	7.0	2.5	Sleipn	30	8	0	Olai Johannessen, Nye Sand- viksvei 53, Bergen
70 Må Venus	fk	T 40	28.0	8.8	3.8	Wichm	40	6	0	Nils Hanstvedt, Tyskesmuget 16, Bergen
71 Må Småen	ft	T 42	30.8	8.5	3.2	Solhei	?	6	0	H Hernes m fl, Allégt. 40, Bergen
72 Ms Hvalross	fk	T 18	44.5	16.5	6.7	Popul	18	29	0	Cari Fønnessen, Gimleveit 41 c, Brg.
73 Mkr Snurp 8	hk t	T 43	96.5	21.0	11.0	Diesel	42	150	0	E Marthinussen & Søn A/S, Bryggen 3, Bergen
74 Mk Dristig	k	T 31	79.8	18.2	7.9	Wichm	31	60	3	A/S Bergens Fiskeriselskap, Rosenkrantzgt. 5, Bergen
75 Mk Smart	hk f	S 07	95.0	17.8	11.7	Union	40	100	3	A/S Seilas, Hollendergt. 4, Bergen
76 Må Edel	fk t	T 39	26.0	7.0	3.6	Sabb	39	5	0	Henrik Hanstvedt, Fr. Meltzersgt. 6, Bergen
79 Ms Svanen	t	T 06	42.1	15.3	5.2	Kelvin	42	30	0	Lars Io, Bakkegt. 8, Bergen
80 Mk Lucky	kh t	T 43	105.0	22.0	10.2	Diesel	44	325	0	S/A Wiig & Helle, Sigurdsgt 27, Brg.
81 Mk Roald ²⁾	kt	T 18	43.5	12.5	6.9	Volda	30	30	0	Per Storheim, Wolfsgt. 9, Bergen
82 Må Trygg	fk	T 33	32.0	10.5	3.8	Rapp	30	7	0	R Sørensen, Lotheveien 9, Bergen
83 Ms U. S. F.	t	T 41	41.1	12.3	6.4	Union	41	30	0	A/S United Sard. Factories, Bergen
84 Ms Pax	t	T ?	36.0	12.3	5.5	Skand	?	12	0	A/S Vestlandske Cementstøperi, Bergen
85 Ms Seines ³⁾	fk	T 37	32.4	10.0	4.2	Karm	?	14	0	H Storås, Strandkaien 18-20, Brg.
86 Ms Astrid	t	T ?	38.3	12.8	4.8	Union	32	20	1	Lars A Johannessen, Sandviksvei 5, Bergen
87 Mk Vibe	kh t	T 18	92.2	23.8	10.7	Bolind	21	120	2	G C Rieber & Co. A/S, Bergen
89 Mk Falken	t	T 09	55.5	11.4	7.3	Wichm	17	25	0	K Mortensen m fl, Torvalm. 1, Brg.
90 Må Inger	tf	T 38	24.0	6.0	4.0	Sabb	38	4	0	Ludvig Vefring, Stenmeveien 38, Bergen
91 Mkr Held	fk ht	T 44	95.5	21.0	10.7	WD	44	200	0	J Heldal m fl, Tyskebyggen, Brg.
92 Må Valder	f	T ?	24.0	8.0	6.0	Wichm	?	6	0	Bernhard K Valdersnes, Løbergsvæien 18, Bergen
93 Mk Løvard	t	T 39	76.3	19.1	8.9	Wichm	39	150	0	Marius Prestvold A/S, Bergen
94 Ms Jenny ⁴⁾	kf	T 06	46.7	15.0	8.0	Skand	28	16	0	Lars Io, Bakkegt. 8, Bergen
95 Mk Havbraut	hk	T 45	139.8	26.0	14.0	Diesel	45	500	0	A/S Tråldrif, C Sundtsgt. 22, Brg.
96 Må Napp	f	T 22	29.0	8.0	3.5	Wichm	21	4	0	Harry Wisnes m fl, Jørgen Moestgt. 22, Bergen

1) 2. Omb. 1936. 3) Omb. 1943. 4) Omb. 1957.

EKKLODD til fiskerflåten
Sig. S. Aarstad A/s = Bergen
 Telefon 17976. Postboks 53.

Farkostens nummer art og navn	Anvendelse	Materiale Byggeår	Lengde	Breidde	Dybde	M a s k i n			Eierens (den korresponderende reders) navn og postadresse
						Hva slags	Byggeår	H. K.	
97 Mkr Havrønn	kh	T 45	76.0	18.5	8.5	Wichm	45	90	0 Halvor O Birkeland, Fjellv. 68, Brg.
98 Mkr Telnes	t	T 45	52.0	14.5	7.0	Brunv	45	50	0 Lerøy & Strudshavn A/S, Bergen
99 Må Stegg	fk	T 46	27.8	9.0	3.8	Normo	?	7	0 H Berg Jensen, Haugesgt. 23, Brg.
101 Må Sleipner	k	T 24	38.0	12.3	6.0	Wichm	?	16	1 Anders Johannesen, H. Hauges- gt. 23, Bergen
102 Mkr Platon	hk	T 46	92.4	21.4	9.4	Union	46	200	3 Alfr Fjæreide m fl, Bryggen 3, Brg.
105 M Vikingnes	kh	S 32	87.0	20.0	10.8	Diesel	?	345	3 Hans Storaas, Bergen

Hordaland fylke.

H-AD. Alversund merkedistrikt.

3 Må Skum	t	T 12	54.0	11.0	5.6	Hexa	?	20	0 Johs J Fosse m fl, Kvamsvåg
5 Må Viken	t	T 17	32.0	12.0	7.0	Hein	18	10	0 Ole J Frekhaug, Frekhaug
7 Må Tripp	ft	T 25	28.0	10.0	3.5	Rapp	25	6	0 Andreas Litleskare m fl, Vollom
8 Må Truls	ft	T ?	23.0	5.5	4.0	FM	?	3	0 Einar Bergsfjord, Alversund
9 Må Ørret	f	T 38	25.5	5.3	2.9	Lohne	?	4	0 Olaf Haukeland, Alverstraumen
10 Må Sleipner	f	T ?	32.1	10.8	5.6	Union	33	10	0 Nicolai Brendehaug, Alverstraumen
11 Må Svern	f	T 43	29.5	8.2	3.6	Sabb	41	7	1 Olav Johnsen, Alverstraumen
12 Må Neptun ⁴⁾	ft	T 30	25.6	7.4	3.3	Sabb	44	5	0 Jacob Tofting m fl, Alverstraumen

H-A. Askøy merkedistrikt.

1 Ms Irma	t	T 29	46.0	14.0	6.0	Wichm	29	30	0 O N Skarpenes m fl, Florvåg
2 Må Brødrene	kh	T 38	52.0	14.5	7.0	Wichm	38	30	0 Nils R Kållvåg m fl, Tveitevåg
3 Sk Elequent	hk	T 11	85.0	18.5	9.0	—	—	—	0 Steffen Nilsen, Follese
4 Må Arvak ²⁾	kt	T 30	46.8	12.7	5.6	Wichm	39	30	0 Hjalmar Johansen m fl, Tveitevåg
5 Må Knut	fkft	T 20	24.0	6.0	3.0	FM	38	6	0 Nicolai Larsen, N. Hetlevik
6 Ms Havda	fkft	T 31	31.0	9.0	4.5	Wichm	31	10	0 Elias Ingebrigtsen m fl, Hetlevik
7 Ms Svanen	kt	T 16	40.0	14.0	6.0	Rapp	17	18	1 Andr. Andreassen m fl, Davanger
9 Ms Storegut	t	T 92	39.2	12.8	6.0	Bolind	26	24	0 A/S Bergenhus Canning Co. N. Hetlevik
10 M Terten	hki	J 28	123.0	23.0	13.2	Diesel	43	900	4 Giertsen & Co. A/S, Florvåg
11 Ms Freidig	fk	T 37	35.0	11.5	5.3	Union	44	20	0 Bernhard J Breivik m fl, Davanger
12 Må Aksel	fkft	T 25	56.0	14.0	6.0	Wichm	25	25	0 B T Davanger, Davanger
13 Må Heim	kt	T 31	39.0	11.0	6.5	Wichm	23	12	0 A Nilsen Hanøy, Hanøytangen
14 Mkr Solvind	hkt	T 45	50.0	13.7	7.0	Union	45	50	0 Karl Karlsen m fl, Ramsøy
15 Ms Snøgg	kt	T 30	37.2	12.0	3.5	Union	29	10	0 Aksel M Lyngbø m fl, Hanøytangen
16 Ms Vesla	kh	T 36	37.3	12.0	5.0	Wichm	36	12	0 Nikolai N Skiftesvik m fl, Follese
18 Ms Gullborg	f	T 15	49.4	15.0	5.9	Union	37	40	0 Joh. J Bjørøy, Ramsøy
19 Ms Wichmann ³⁾	fkft	T 32	41.2	11.8	4.9	Wichm	32	12	0 B N Kållvåg m fl, Tveitevåg
20 Må Ramsøy	hkt	T 39	55.0	16.0	8.2	Union	39	50	1 Manuel M Mikkelsen m fl, Ramsøy
21 Må Rollon	kt	T 16	38.0	13.0	5.0	Hein	16	9	0 Malfr Pedersen, Nordre Hetlevik
22 Ms Glimt ⁴⁾	fkft	T 52	39.6	11.7	5.0	Union	32	15	0 A K Langøen, Hanøytangen

1) 3. Omb. 1944. 2) Omb. 1959. 4) Omb. 1943.

BERGEN SKIBSHANDEL A.S

EDV. NAVDAHL. — Tlf. 13787. C. Sundtsgt. 3 — M. A. EIVSAAS.

FISKERIUTSTYR — SKIPSREKVISITA — PROVIANT

Farkostens nummer art og navn	Anvendelse	Materiale Byggeår	Lengde	Bredde	Dybde	Maskin			F. & fangstb.	Eierens (den korresponderende reders) navn og postadresse
						Hva slags	Byggeår	H. K.		
23 Mk Lyngblomst	k f	T 32	43.0	12.0	6.0	Nygrei	31	30	0	Bj Edvardsen, Nordre Hetlevik
24 Mk Nor ¹⁾	k ht	T 33	52.0	12.5	6.0	Brunv	33	35	0	L K Hetlevik, Nordre Hetlevik
25 Mk Skjergård 1	t	T 28	71.6	16.4	6.7	Wichm	?	35	0	M I Skjønhaug m fl, N. Hetlevik
26 Ms Magnus ²⁾	fk	T 33	43.0	11.5	6.0	Norlys	33	16	0	Bertin Davanger m fl, Davanger
27 MbK Søkverv	fk t	T 36	41.0	11.5	5.5	Union	39	20	0	K B Johansen, Hanøytangen
28 Mk Hanøy	ft	T 33	32.0	8.5	5.0	Union	33	7	0	Nik N Hanøy m fl, Hanøytangen
29 Mk Varøy	fk t	T 35	45.0	12.0	7.0	Union	35	20	0	Anton S Værøy, Hanøytangen
30 Ms Sollys ²⁾	fk t	T ?	35.5	13.7	7.0	Union	33	20	3	Sigv H Hanøen m fl, Hanøytangen
31 Ms Skiftesvik	tk	T 17	33.0	11.0	5.6	Fram	17	12	0	Julius S Skiftesvik, Strusshamn
32 Mk Venus	hk f t	T 33	52.0	14.0	7.0	Union	33	40	0	Josefine Karlsen m fl, Ramsøy
33 Må Kjell	fk	T 20	18.0	5.0	2.5	Wichm	25	3	0	Hans Nilsen, Tveitevåg
34 Ms Solbris	f	T 47	22.0	6.0	2.0	Sabb	30	3	0	B Andreassen, Hanøytangen
35 Mk Solhaug	ft	T 38	40.0	12.7	5.3	Wichm	38	20	1	Johan Ludvigsen, Follese
36 Ms Eva	k f	T 11	42.0	16.0	8.0	Wichm	39	30	3	Bryngilsen & Paulsen, N Hetlevik
37 Ms Prøven	ft	T 35	29.0	9.0	4.0	Wichm	35	6	0	Peder Salamonsen, N Hetlevik
39 Må Liagutt	ft	T ?	25.5	9.0	3.0	motor	?	6	0	Johan Andreassen, Erdal
40 Mj Agnete 1	t	T 07	56.9	18.3	7.3	Skand	30	30	0	Sigurd Mikkelsen m fl, Tveitevåg
41 Må Jorunn	fk	T 38	26.0	9.0	3.0	Solo	35	12	0	Anton N Davanger, Davanger
42 Mk Havblikk	fk t	T 35	36.0	11.0	9.0	Wichm	35	12	0	Peder Gjertsen m fl, Follese
43 Mk Norge 2	hk	T 20	59.4	17.4	8.2	Union	37	50	1	Martinus A Føllesø, Føllesø
44 Ms Framtid	fk	T 22	32.6	10.5	3.3	Rapp	36	14	0	Paul Paulsen, N Hetlevik
45 Må Krokås	ft	T 21	24.0	7.0	3.0	Letvin	36	5	0	Malvin Brattesti m fl, Strusshamn
46 Ms Mai 1	t	T 17	50.5	17.7	7.3	Wichm	17	25	0	A/S Bergenhus Canning & Co. N. Hetlevik
47 Må Pius	fk	T 41	24.0	8.0	5.0	FM	36	4	0	G Gerhardsen m fl, Hanøytangen
48 Må Stegg	ft	T 22	26.0	7.0	4.0	Snøgg	22	5	0	Arne O Ramsøy, Ramsøy
49 Ms Rapp	kt	T 40	32.7	9.4	6.2	Rapp	40	14	0	Nikolai Jensen m fl, N. Hetlevik
50 Ms Laila	kh	T 37	50.3	15.5	7.0	Wichm	37	40	0	Nils Antonsen Davanger m fl, Davanger
51 Mk Ramsøy- sund ³⁾	k	T 32	60.0	14.0	7.4	Union	45	50	0	Oskar O Ramsøy m fl, Ramsøy
52 Mk Von	t	T 14	38.0	11.8	4.5	Union	28	20	0	Nils N Hanøen, Hanøytangen
53 Mk Tveitevåg	kt	T 36	56.0	14.0	7.2	Wichm	36	30	1	Johs. Grønnevik, Tveitevåg
54 Ms Vesla	h	T 35	26.5	8.0	4.5	Wichm	?	6	1	Johannes Thorsen, Klepppestø
56 Mkr Lindheim	khhv	T 44	58.0	22.1	10.7	Diesel	44	200	3	Gjertsen & Co. A/S, Florvåg
57 Ms Liv 2	k f t	T 38	56.7	17.4	7.6	Wichm	38	50	0	Reinhard Rasmussen m fl, Follese
59 Ms Norkap	ft	T ?	30.0	10.0	6.0	motor	16	8	0	Alfred K Juvik m fl, Klepppestø
60 Må Bella	k f t	T 40	25.0	9.0	5.0	Sabb	38	7	1	Sig. Storemark, Ask i Nordhordl.
61 Ms Sjøgut ⁴⁾	hf	T 22	49.0	12.0	4.0	Wichm	35	20	2	Magnus P Bekken, Hanøytangen
62 Må Lom	f	T 08	21.2	5.5	3.0	Sabb	32	3	0	Ole Fluge, Ask i Nordhordl.
63 Må Sabben	fk t	T ?	26.0	7.0	2.0	Sabb	41	4	0	Hans Solheim m fl, Davanger
64 Mkr Hausvik	kht	T 45	71.8	18.0	9.8	Union	44	100	2	As Einar Hausvik & Co., N Hetlevik
65 Ms Ruth	k f t	T 22	37.0	12.0	6.0	Skand	22	10	0	Adolf Bekkenes m fl, Davanger
66 Mk Liv	t	T 15	34.0	12.0	6.0	Dahl	30	12	0	A/S Juviksrøken, Juvik
67 Mk Veslegutt	fk t	T 28	30.0	9.0	4.0	Union	32	10	0	Mons N Ramsøy, Ramsøy
68 Må Glimt	fk t	T 28	28.0	7.0	4.0	Glimt	34	7	0	Johan Ellingsen, Marikoven
69 Mk Hildur	ft	T 45	31.9	7.4	5.3	Wichm	?	5	0	Herm J Hanøy m fl, Hanøytangen

1) 5) Omb. 1938. 2) Omb. 1936. 3) Omb. 1916. 4) Omb. 1945.

EKKOLODD til fiskerflåten**Sig. S. Aarstad A/s = Bergen**

Telefon 17976.

Postboks 53.

H-A Askøy — H-AV Austevoll.

Farkostens nummer art og navn	Anvendelse	Materiale Byggeår	Lengde	Bredde	Dybde	Maskin			Eierens (den korresponderende reders) navn og postadresse	
						Hva slags	Byggeår	H. K.		
70 Må Inga	f	T 25	24.0	6.5	2.9	Solo	38	6	0	Sigv. Mikkelsen, N Hetlevik
71 Må Tassen	fkt	T 32	23.0	6.5	4.0	Sabb	39	4	0	Harald Thomsen, Ask i Nordhl.
72 Må Trygg	fkt	T 36	23.0	9.0	6.0	Sleipn	?	3	0	Norvald Pedersen m fl. Hauglandshella
73 Må Helga	fk	T 40	22.0	3.7	2.8	Sabb	40	4	0	Bertin Davanger, Davanger
74 Må Venus	ft	T 36	26.0	8.0	5.0	Letvin	38	6	0	Fredrik Ludvigsen, Juvik
75 Ms Per ¹⁾	fk	T 14	26.0	8.5	4.5	Norlys	?	7	0	Edvin E Turoy, N Hetlevik
76 Må Fuglen	fkt	T 30	25.5	6.5	3.0	Hjelset	30	5	0	Jørgen Bjånes, Tveitevåg
77 Mk Hetlevik 1	kt	T 26	51.0	14.5	7.0	Wichm	?	20	1	Sal. Salamonsen m fl, N. Hetlevik
78 Ms Stjernen ²⁾	f	T 09	36.0	14.0	5.0	Wichm	?	20	0	A Breivik m fl, Hanøytangen
79 Må Frithjof	kt	T ?	28.5	7.0	5.0	Avane	?	10	0	Nikolai Larsen, N Hetlevik
80 Mbs Hauge	kt	T 36	28.0	8.0	3.0	Sabb	35	5	0	Salamon Sivertsen Hauge, Kleppestø
81 Må Sverre	f	T ?	20.0	6.2	2.5	motor	?	4	0	Torger Davanger, Davanger
82 Må Havsølv	t	T 43	51.6	16.8	7.0	Wichm	27	40	0	A/S Bergenhus Canning Co., N. Hetlevik
83 Må Kvikk	fkt	T 25	24.0	7.7	2.8	Sabb	40	5	0	Ingv. Haldorsen m fl, Haugl. heilen
84 Må Peik	ft	T 35	21.0	6.0	2.5	Sabb	36	3	0	Randulf Ludvigsen, Follese
86 Ms Terje ³⁾	tkf	T 29	38.9	10.3	3.8	Union	29	15	0	Peder Johansen Folløse, Folløse
87 Mbs Blomst	fkt	T 33	28.0	8.0	3.0	Union	?	7	0	Hjalmar Jørgensen, N. Hetlevik
88 Ms Mira	ft	T 07	40.0	14.0	5.0	Rapp	?	18	0	H Hermansen, Florvåg
89 Ms Steinborg	fkt	T 29	49.4	14.2	6.0	Wichm	35	40	0	Severin Rasmussen m fl, Folløse
90 Mkr Rigmor	kh	T 44	60.7	17.9	8.4	Brunv	44	84	0	O Paulsen & Co., N. Hetlevik
91 Mk Olaf	fk	T 31	39.0	11.5	5.0	Union	33	20	0	Olav R Hanøy m fl, Hanøytangen
92 Må Roald	k	T 30	28.5	9.5	3.5	Rapp	30	10	0	J B J Hanøy m fl, Hanøytangen
93 Ms Laila	fk	T 37	28.5	8.5	4.0	Sabb	33	5	2	Ole Solstrand, Hanøytangen
94 Ms Lillesabb	ft	T 32	24.0	6.0	3.0	Sabb	32	3	0	L M Skiftesvik m fl, Strusshamn
95 Mbk Smedhaug	t	T 31	39.0	11.0	5.0	Saffle	31	22	0	Nils Smedhaug, Folløse
96 Ms Prektig ⁴⁾	kt	T 31	50.4	14.1	6.1	Wichm	31	25	0	Anton O Ramsøy m fl, Ramsøy
97 Ms Langøy	kt	T 32	33.7	10.5	5.0	Union	32	10	0	Mandius Langøy m fl, Hanøytangen
98 Mk Askøy ⁵⁾	htk	T 90	64.1	16.6	7.5	Wichm	29	40	0	Nils Eriksen m fl, N. Hetlevik
99 Ms Stabil	kft	T 04	35.0	13.0	8.0	Wichm	18	12	2	Arne Ellingsen m fl, Marikoven
100 Ms Vensla	t	T 18	44.0	14.0	10.0	Wichm	18	30	0	Teodor Folløse d y., Folløse
101 Mk Havørn	t	T 30	41.0	10.5	4.3	V-kyst	30	20	0	Odd Thorsen, N. Hetlevik
102 Mk Victory	fkt	T 15	40.0	13.0	5.8	Union	33	20	0	Fredrik Nikolaisen, Davanger
103 Ms Rindøy ⁶⁾	kf	T 18	53.0	18.0	10.0	Wichm	45	50	4	Elling Solsvik m fl, Hetlevik
104 Ms Fram	kt	T 39	25.0	8.5	3.0	Sabb	39	5	1	Alfred Vindenæs, N. Hetlevik
105 Ms Konrad	fkt	T 46	26.0	8.5	4.5	Sabb	36	5	2	Olav Kårvik, Hanøytangen
106 Mk Harald	f	T 16	30.5	9.7	4.5	Norlys	28	12	0	M Lille-Langøy m fl, Hanøytangen

H-AV. Austevoll merkedistrikt.

1 Ms Army Maud ⁷⁾	l	T 05	50.0	17.6	7.4	Union	27	40	4	A B Kolbeinshavn, Storebø
2 Ms Håbet	ft	T 17	31.3	9.0	4.4	Hein	17	10	0	Rasmus O Storebø m fl, Storebø
3 Mkr Bunes	hk	T 46	62.4	17.0	8.5	Union	46	60	3	Anders Merkesdal, Kolbeinshavn
4 Må Neptun	f	T 43	25.0	7.0	3.5	Grei	15	4	0	Hans Halvorsen, Bakkasund
5 Må Aud	f	T 39	20.0	7.0	4.0	Alda	42	4	0	Lars A Røstøen, Røstøy

1) Omb. 1929. 2) Omb. 1956. 3) Omb. 1938. 4) Omb. 1945. 5) Omb. 1935. 6) Omb. 1937. 7) Omb. 1926.

DALLAND SKIPSHANDEL A.s - BERGEN

SKIPSREKVISITA

Telefon 11226.

— NØSTEGATEN 41 —

Telefon 11226

Farkostens nummer art og navn	Anvendelse	Materiale	Byggeår	Lengde	Bredde	Dybde	M a s k i n			Eierens (den korresponderende reders) navn og postadresse
							Hva slags	Byggeår	H. K.	
6 Må Neptun	f	T 31	27.0	9.0	4.0	Wichm	32	6	0	Hans Halvorsen, Bakkasund
7 Mkr Marsnes	h	T 47	58.3	17.8	8.0	Diesel	39	100	3	Arne Kalve m fl, Bakkasund
8 Må Finegut ¹⁾	f	T 41	25.0	7.0	4.0	Popul	?	3	0	Simon Hillarøy, Bakkasund
9 Må Haldis	k f	T 30	20.7	5.8	2.5	Wichm	41	2	0	Henrik Kvaløy, Bakkasund
10 Ms Marta Olina	f k	T 16	59.8	19.6	8.5	Wichm	33	40	7	H Møgster m fl, Rostøy
11 Mkr Lunde ²⁾	t	T 16	55.2	17.8	7.4	Wichm	16	25	0	Lars O Rabben m fl, Rabben
12 Ms Rapp ³⁾	t	T 13	46.0	16.0	6.5	Nygrei	30	30	0	J H Sandtorv m fl, Krosshamn i Hordaland
13 Må Atlanta	f	T 43	20.0	4.5	3.0	Atlant	?	4	0	Kåre Naustheller m fl, Rostøy
14 Ms Hanna I ⁴⁾	k f	T 16	66.0	18.2	8.3	Wichm	28	70	3	Arne Kalve m fl, Bakkasund
15 Mk Solon	k t	T 36	65.9	17.3	7.8	Wichm	36	50	0	Paul V Kalvenes m fl, Rabben
16 6/å —	f k	T 15	21.0	5.0	2.3	—	—	—	0	K Johansen Økland, Torangsvåg
17 Må Hildur ⁵⁾	k f	T 16	32.5	11.3	4.5	Wichm	36	10	0	Knut Wåge, Stolmen
18 Ms Gerda I	k f	T 07	48.0	18.0	5.0	Avanc	15	22	5	L J Mælingen m fl, Austevollshella
19 Mk Skjold	h k	S 02	93.3	18.1	8.8	W D	40	180	3	Rasmus Birkeland, Storebø
20 Mk Sveholm ⁶⁾	k	T 91	58.5	16.8	7.3	Bolind	29	32	3	H A Klepvisvik m fl, Bakkasund
21 Mk Hund- våkøy ⁷⁾	k t	T 07	76.1	18.0	8.1	Diesel	38	100	4	Mons J Økland m fl, Torangsvåg
23 Må Wichmann	f	T 28	28.0	8.0	3.0	Sabb	36	5	5	Peder Naustheller, Rostøy
24 D Tysøy	k h t	T 03	98.8	18.0	8.7	damp	?	110	3	Ole Østervoll m fl, Austevollshella
25 Mk Frimann ⁸⁾	f t	T ?	34.9	11.2	4.9	Wichm	44	20	0	Johs. J Storebø, Rostøy
27 Må Viken	k f	T ?	26.5	8.5	3.5	Fram	16	5	0	Peder N Lillekalsø, Møgster
28 Ms Borgny 1	k f	T 28	46.8	17.8	7.8	Rapp	28	45	2	Knut K Kalvenes, Kalvenes
29 Må Traust	k f	T 43	21.0	6.0	3.0	motor	?	3	0	Rikard Storebø, Storebø
31 M Arne 2	k t	T 44	70.0	17.5	8.5	Wichm	44	50	1	Winsents Rabben, Rabben
32 Ms Svanen	f k	T ?	34.3	14.3	5.4	Stella	15	10	0	Olai M Haukenæs m fl, Storebø
33 6/å Norden	f k	T 18	29.7	10.6	3.7	—	—	—	1	Olai J Økland m fl, Torangsvåg
34 Mkr Wisting	f k	T 44	56.0	17.5	8.5	Wichm	29	40	6	Lars L Rabben m fl, Rabben
35 Må Alken	f k	T 20	28.7	8.0	3.2	Stabil	62	10	1	Erik Arnesen, Torangsvåg
36 Ms Brødr. Stenevik	f k	T 14	48.4	17.4	7.3	Wichm	14	22	3	Lars O Stenevik, Salthella
37 Ms Jenny	k f	T 20	52.0	17.5	8.0	Union	?	30	5	Lars O Stenevik m fl, Salthella
38 Må Luna	f k	T 23	31.0	12.0	4.3	Karm	?	12	1	Paul Stenevik m fl, Salthella
39 Må Brødrene	k t	T ?	25.0	8.0	3.0	Rapp	20	6	0	I. Tomassen Økland, Torangsvåg
40 Mk Eidsvoll I	t	T 98	59.9	17.2	7.5	Union	37	50	0	Anton Bjånes m fl, Storebø
41 Må Laksen	f	T 32	29.0	8.5	3.0	motor	31	10	0	Mikkel Johnsen, Møgster
42 Mkr H K	k h t	T 45	75.5	18.8	9.5	Wichm	43	50	4	Brødr Kalvenes A/S, Bjekkarvik
43 Mk Slotstein	f k	T 97	49.5	15.3	6.0	Wichm	14	25	5	T Fagerbakke, Fagerbakkvåg
44 Må Elieser	k	T 37	24.3	6.4	2.0	Penta	39	3	0	Jørgen Mælingen, Austevollshella
45 Må Passat ⁹⁾	f k	T 17	33.3	12.4	4.8	Grei	34	20	1	T Fagerbakke, Fagerbakkvåg
46 Mk Sælbjørns- fjord ¹⁰⁾	f k	T 95	70.0	17.8	7.0	Wichm	36	50	7	S Fagerbakke m fl, Bekkjarvik
47 Må Roy	f	T 20	23.0	8.0	3.0	Wichm	20	4	0	Reinert Drivenes, Bekkjarvik
48 Ms Magda ¹¹⁾	l	T 05	50.0	16.0	8.0	Wichm	28	25	5	Edv Veivåg m fl, Rabben
49 Ms Høken	f k	T 08	45.8	17.5	6.0	Wichm	33	30	2	Lars K Stenevik m fl, Salthella
50 Må Bjarne	f k	T 42	25.0	11.0	3.0	Sabb	42	5	0	Hellemann O. Klepvisvik, Bakkasund

1) Omb. 1941. 2) Omb. 1947. 3) Omb. 1955. 4) 7) Omb. 1958. 5) Omb. 1937. 6) Omb. 1945. 8) Omb. 1944.
9) Omb. 1934. 10) Omb. 1953. 11) Omb. 1928.

TRANBERGS ELEKTRISKE
FORRETNING A.s

— STAVANGER —



ELEKTRISK
SKIPSMATERIELL
LYSKASTERE

Farkostens nummer art og navn	Anvendelse	Materiale	Byggeår	Lengde	Bredde	Dybde	M a s k i n			Hierens (den korresponderende reders) navn og postadresse
							Hva slags	Byggeår	H. K.	
51 Må Liven	f	T 44	24.0	8.5	4.0	Sabb	46	5	0	Lars Hansen, Litlakalsøy
52 Må Eddy	f k	T 45	28.0	8.5	4.9	Rapp	20	7	0	Nils Johannesen, Litlakalsøy
53 Mkr Glossy	k	T 46	50.0	16.0	7.5	Wichm	46	50	3	Arent K Litlakalsøy m fl, Møgster
54 Må Ulabrand ¹⁾	f	T 10	30.0	8.0	3.5	Rapp	17	10	1	Johannes Bjånes, Storebø
55 Ms Karina	f k	T 21	47.2	18.3	5.1	Popul	32	50	6	Svein E Drivenes, Bekkjarvik
56 Må Fix	f	T 34	22.0	6.0	4.5	Sabb	36	3	0	Magne A Tøkje m fl, Salthella
57 Ms Makrellen	f k	T 04	33.0	13.5	5.0	Wichm	20	8	0	Halvor J Kalvenes, Eikholmen, Bekkjarvik
58 Må Sleipner ²⁾	k	T ?	22.2	6.7	2.7	Sleipn	39	4	0	Halvard Lundøy, Rabben
59 Ms Morilden ³⁾	f k	T ?	42.0	16.0	6.0	Rapp	42	35	1	Severin Årland m fl, Stolmen
60 Må Funkis	k	T 36	27.5	8.0	3.0	Wichm	36	6	0	vilhelm Andersen, Møgster
61 Ms Moder 3	f k	T 19	54.2	18.7	7.8	Wichm	20	25	7	Rasmus M Tøkje, Salthella
62 Mg Borg	k f	T 37	44.7	14.0	5.0	Wichm	24	20	3	Ole B Stangeland, Stolmen
63 Mk Storebø I	f	T 17	56.0	14.6	6.0	Union	?	40	0	Nils S Storebø m fl, Storebø
64 Må Bruden	k f	T 84	35.0	12.0	4.0	Volda	38	14	0	Nils N Årland m fl, Stolmen
65 Ms Anny ⁴⁾	f k t	T 16	51.1	17.0	7.7	Wichm	36	25	3	Hans H Bakke m fl, Bakkasund
66 Må Laksen	f	T 26	33.5	11.5	4.8	Hein	?	10	0	Alfr. L Birkeland, Storebø
67 Må K H	f	T 44	22.0	7.0	3.5	K-Erik	44	4	0	Knut J Hevrøy, Stolmen
68 Må Torstein	f k	T 36	27.0	7.0	4.0	Solo	?	8	2	Peder Nilsen Storebø, Storebø
69 Må Flid	f k	T 30	39.0	12.5	7.0	Nygrei	30	20	0	Nils Johannesen Drønen, Rostøy
70 6/å —	?	T 96	21.0	5.5	2.3	—	—	—	0	Samson Wåge, Stolmen
71 Må Djerv ⁵⁾	f	T 14	22.0	7.5	4.2	Wichm	44	4	0	Erling Bjeland, Storebø
72 D Sotra	k t h	S 03	104.2	19.6	8.8	damp	03	140	0	Lars Møkster m fl, Kolbeinsvik
73 Ms Kapella	f k	T 10	48.0	15.0	6.0	Wichm	17	20	4	O B Stangeland m fl, Stolmen
74 Ms Sjølivet	f k	T 35	53.8	18.9	7.9	Wichm	32	40	0	Anton Drønen m fl, Storebø
75 M Luna 2	f k	T 31	36.0	13.0	5.5	Nygrei	31	20	0	Halvor L Stenevåg, Salthella
76 Mk Heimly	k h t	T 23	76.4	18.1	7.4	Wichm	40	50	3	Henry Kalve, Bakkasund
77 6/å —	k	T 07	25.5	8.0	3.3	—	—	—	0	E J Wåge, Stolmen
78 8/å —	f k	T ?	26.0	9.0	3.5	—	—	—	0	Hans Ase, Stolmen
79 Må Kvikk	f	T 20	18.0	5.7	2.7	Atlant	20	4	0	Arihur Storebø, Storebø
80 Mkr Kjellaug	k t	T 42	100.0	22.0	11.2	Wichm	42	200	3	Arne Kalve m fl, Bakkasund
81 Må Per	f	T ?	21.0	6.0	2.6	Sleipn	?	4	0	Richard Njåstad m fl, Torangsvåg
82 6/å —	f k	T 01	23.7	8.0	2.8	—	—	—	0	Tormund S Wåge m fl, Stolmen
83 Må Ola	f k	T 38	28.6	9.4	2.8	Marna	38	16	0	Rasmus Birkeland m fl, Storebø
84 8/å Norden	f	T 06	31.5	11.3	4.0	—	—	—	1	T I Skår m fl, Krosshamn i Hordal.
85 Ms Enig I ⁶⁾	h t	T 28	62.5	19.0	8.0	Wichm	37	50	6	Hans Olai Kalve m fl, Bakkasund
86 Må Terna	k	T 39	23.0	6.5	3.0	R M	39	6	0	Jakob H Sandtorv m fl, Krosshamn i Hordaland
87 Må Snygen	t k	T 13	24.2	6.5	3.1	Wichm	19	4	0	A L Hufthammer, Krosshamn i Hordaland
88 Mkr Harpun	f k	T 43	29.0	8.8	4.4	Wichm	43	6	0	Johan Hausberg m fl, Rostøy
89 6/å Bjørn	k f	T 23	32.0	11.0	4.0	—	—	—	1	Anders K Haugland, Storebø
90 Må Else Berit	k f	T 18	33.4	11.0	6.0	Sabb	34	5	1	Andor Hufthammer, Storebø
92 Må Sabb 2	f	T 40	24.0	7.0	3.0	Sabb	38	5	1	Ingvald Johnsen, Møgster
93 Må Blomsten	k f	T 34	29.0	9.5	5.0	Union	34	7	0	Erik K Hævrøen m fl, Hevrøy
94 D Torhav	k h t	S 99	115.0	21.5	11.0	damp	?	350	0	J Taranger, Torangsvåg
95 Må Anna ⁷⁾	f	T ?	21.5	6.4	2.9	Stord	42	3	0	Ingebrigt A Hilde, Bakkasund

1) Omb. 1932. 2) 4) Omb. 1938. 3) 7) Omo. 1936. 5) Omb. 1944. 6) Omb. 1941.

E K K O L O D D til fiskerflåten

Sig. S. Aarstad A/s = Bergen

Telefon 17976.

Postboks 53.

Farkostens nummer art og navn	Anvendelse	Materiale	Byggear	Lengde	Bredde	Dybde	Maskin			Eierens (den korresponderende reders) navn og postadresse	
							Hva slags	Byggear	H. K.		
96 Må Agnes	f	T	31	29.7	10.3	4.2	Union	33	10	0	Nils Økland, Torangsvåg
97 Må Alda	k f	T	39	24.0	6.0	3.5	Alda	39	4	0	Nils Røstøen, Røstøy
98 Må Bonde- vennen	k f	T	31	34.5	12.0	6.0	Wichm	23	12	0	Torkild T Haugland d y. Storebø
99 Må Sleipner	f k	T	20	32.0	10.2	4.0	Grei	20	7	0	Harald Klepsvik m fl. Bakkasund
100 Må Nvland	f k	T	75	33.0	10.5	4.0	Rapp	20	9	1	Halvor N Rabben m fl. Rabben
101 Må Wich	f	T	39	22.0	6.5	3.0	Wichm	39	2	0	Arne O Fagerbakke, Bekkjærвик
102 Må Torvind	k f t	T	20	52.0	13.0	6.0	Grei	3	35	0	J Taranger, Torangsvåg
103 Må Sonny	f k	T	38	31.0	10.0	4.8	Union	38	10	0	Bård Våge m fl, Stolmen
104 Må Elna	k	T	46	21.5	6.0	3.0	Sabb	47	4	0	Egil Strømme m fl. Møgster
106 Må Gomma ¹⁾	f k	T	?	21.0	6.0	2.5	F M	36	4	0	Hans Hansen, Bakke, Bakkasund
107 Må Kjeld	f k	T	34	26.0	7.5	3.5	Sabb	34	5	0	Nils V Kalve, Bakkasund
108 Må Mignon	f k	T	19	24.0	6.8	3.0	Popul	20	4	0	Hans J Heimark, Røstøy
109 Må Skåren	f	T	36	23.0	6.3	3.5	Sabb	45	3	0	Lars M Skår, Krosshamn i Hordal.
110 Må Lilli	f k	T	33	38.0	12.5	6.0	Wichm	33	16	0	Olaf Kalvenes, Kalvenes
111 Må Snygg	f	T	31	19.1	6.4	2.7	F M	28	3	0	Arent L Nordeid, Storebø
112 Må Amalie	k f	T	43	52.5	16.0	6.5	Diesel	43	50	5	Halvor Møgster m fl, Kolbeinsvik
113 Må Brødrene	f k	T	11	33.0	9.5	4.0	Wichm	11	5	2	Hans R Drønen, Røstøy
114 Må Inga	k f	T	44	24.0	7.0	3.0	Sabb	44	4	0	Gunnar A Våge m fl, Stolmen
115 Må —	f	T	95	34.0	9.6	4.0	—	—	—	1	Ole O Salthellen, Rabben
116 Må Alfa	f	T	25	23.0	7.0	4.0	Sleipn	25	5	0	Anders Nordstrand, Kolbeinsvik
117 Må Skvett	f	T	42	23.9	6.0	4.5	Sleipn	42	5	0	Konrad H Sandtorv, Krosshamn i Hordaland
118 Må ?/A —	f k	T	?	28.0	10.0	4.0	—	—	—	0	Anders Arland m fl, Stolmen
119 Må 8/A —	k f	T	24	31.0	11.0	4.0	—	—	—	1	Johan M Arland m fl, Stolmen
120 Må Lita	f	T	30	19.0	6.5	3.0	F M	30	4	0	Ragnvald Heimark, Røstøy
121 Må Teist	f	T	41	24.0	8.0	5.0	Sleipn	41	8	0	Knut Drønen, Austevollshella
122 Må Sjøgutt ²⁾	k f	T	?	32.0	11.4	5.0	Wichm	34	12	0	Torjels Djupavåg, Rabben
123 Må Bjuti	f	T	45	22.0	6.0	3.0	Sleipn	45	7	1	Nils Sjursen, Storebø
124 Må Storegutt	f	T	00	38.0	14.0	7.0	Skand	11	12	2	Kristian Bjånesøy m fl. Storebø
125 Må Glimt	f	T	?	22.0	6.0	4.0	Sleipn	26	4	0	Ole Heimark m fl, Røstøy
126 Må Sisilie	f k	T	?	26.3	9.3	3.3	—	—	—	0	Ole K Økland m fl, Torangsvåg
127 Må Svanen	f	T	38	20.1	5.5	1.7	Solo	38	2	0	Jonas Hanøy, Kolbeinsvik
129 Må Sandtorv	f k	T	14	30.2	10.3	4.3	—	—	—	1	H N Sandtorv d. e. m fl, Kross- hamn i Hordaland
130 Må Driftig	k f	T	?	42.5	14.9	6.4	Union	30	20	0	Kåre Sandtorv, Krosshamn i Hordaland
131 Må Kam	f k	T	16	30.0	10.0	4.0	—	—	—	1	K Bratten m fl, Vinnesvåg, vestre

1) Omb. 1934. 2) Omb. 1941.

KYSTSKIPSASSURANSEN

Gjensidig assuranseforening for norske fiske- og fraktestartøyer.

Chr. Michelsensgate 2 Bergen.

Telefoncentral: 18030

Telegr.adr.: Kystassuransen.

Avdelingskontor: Trondheim og Tromsø.

Forøvrig tegningsagenter langs hele kysten.

Vi gir: Økonomisk trygghet. Gunstige erstatningsbetingelser.

Vi tar: Lave premier.

Farkostens nummer art og navn	Anvendelse	Materiale	Bygear	Lengde	Bredde	Dybde	M a s k i n			F. & fangst.	Eierens (den korresponderende reders) navn og postadresse
							Hva slags	Bygear	H. K.		
132 Må Vi-To	f	T	42	23.0	7.5	4.0	Ø M	?	6	0	Lars Lundøy, Rabben
133 Må Trygg	k f	T	16	31.0	10.5	4.0	Danett	16	7	0	Nils H Heimark, Rostøy
134 6/å	—	k	T ?	22.0	7.1	2.6	—	—	—	—	0 Johan M Arland, Stolmen
135 Må Kyikken	f k	T	12	52.0	14.0	3.2	F M	34	6	0	Lars Tuffeland, Stolmen
136 Må Mai ¹⁾	f	T	35	21.0	6.8	4.8	Sleipn	43	4	0	Johannes Larsen, Noven, Rabben
137 Må Sæl	k f	T	31	34.6	11.4	3.0	Wichm	31	10	0	Konrad Heimark, Rostøy
138 6/å	—	f k	T	12	24.0	8.5	3.8	—	—	—	1 Anders L Møgster m fl, Møgster
139 Må Hummer	f	T	45	27.0	8.5	4.0	Sabb	40	3	0	Alfr Johnsen, Møgster
140 Må	—	k t	T ?	21.0	6.0	3.3	Wichm	17	3	0	Peder J Røstøen, Rostøy
141 Ms Havørn ²⁾	f k	T	35	45.0	12.5	6.0	Wichm	17	20	0	Ragnv R Stangeland m fl, Stolmen
142 Må Aslaug	k f	T	31	39.3	12.7	5.3	Brunv	33	24	0	S Østervold m fl, Austevollshella
144 Mk Bjørg 2	k f	T	41	52.8	16.0	7.8	Union	41	50	0	Hans H Klepsvik m fl, Bakkasund
145 Mkr Krystal ³⁾	f k	T	36	45.0	14.2	6.5	Wichm	13	20	3	Lars L Rabben m fl, Rabben
146 Må Sleipner ⁴⁾	f	T	90	21.0	7.0	3.0	Sleipn	35	3	0	Lars L Rabben m fl, Rabben
147 Må Sonja	f	T	40	22.0	6.0	3.5	Stord	40	5	0	E J Sandtorv, Krosshamm i Hord.
148 Må Eddny	f k	T	39	30.0	9.0	4.0	Sabb	39	5	0	Magnus Aarland, Bekkjarvik
149 6/å	—	k	T ?	23.4	5.7	3.5	—	—	—	—	0 Hallvard H Nordeide, Storebø
150 Må Håp	f	T	39	25.0	7.0	3.5	F M	39	6	0	Magnus M Tøkje, Salthella
151 8/å Leif Erik- søn	f	T	90	31.9	10.8	4.0	—	—	—	—	1 Tomas J Økland m fl, Torangsvåg
152 Mk Nils	f k	T	35	41.5	12.5	5.5	Brunv	35	28	6	Nils K Djupevåg jr., Rabben
153 Må Olaf	f	T	36	24.7	9.2	3.3	Sabb	36	5	0	Edvard Eriksen, Torangsvåg
154 Må Sjøblomsten	f	T	35	23.8	6.4	2.3	Sabb	35	4	0	Halvor B Kleppe, Bakkasund
155 Må Naustheller	k f	T	20	20.1	5.9	2.1	Wichm	22	2	0	Mons Naustheller, Rostøy
156 6/å Snyggen	f k	T	02	30.0	10.5	3.5	—	—	—	—	1 Anders Hilde m fl, Bakkasund
157 Ms Mira	t	T	08	47.0	16.0	7.0	Union	32	30	0	Elias O Drønen m fl, Rostøy
158 Må Håpet	f	T	13	28.0	9.6	3.5	Wichm	?	6	1	K T Djupevåg, Salthella
159 Mk Hufterøy ⁵⁾	f	T	17	64.0	14.0	5.4	Wichm	31	40	0	Karl O Birkeland m fl, Bakkasund
161 Må Trofast	f k	T	36	27.4	9.4	3.0	Levan	19	8	2	Ole P Storebø, Storebø
162 Må Fram ⁶⁾	f k	T	18	37.0	10.6	4.5	Nygrei	30	20	0	Svein E Drivenæs, Bekkjarvik
163 Må Glimt	f k	T	46	17.5	6.0	3.0	Sleipn	46	3	0	Bjarne N Sandtorv, Krosshamm
164 6/å	—	f	T	23	32.0	10.3	4.2	—	—	—	1 N O N Stangeland m fl, Stolmen
165 Ms Våge	f	T	14	49.3	17.3	7.6	Wichm	39	40	5	Olav Kalvenes m fl, Rabben
166 Ms Havfruen ⁷⁾	t k f	T	?	38.0	15.0	8.0	Skand	?	15	1	Charlotte Birkeland, Storebø
167 Må Rolf	k f	T	47	31.0	9.0	4.0	F M	47	14	0	Endre Haugland m fl, Storebø
168 Ms Austefjord ⁸⁾	k	T	?	37.0	13.0	5.0	Wichm	27	16	0	Anton L Våge, Stolmen
169 Ms Klara	k f t	T	90	44.0	16.0	7.9	Hexa	17	20	0	H Fagerbakke, Bekkjarvik
170 Må Storestein	f k	T	24	33.0	10.8	4.3	Rapp	24	11	0	L K Stenevik m fl, Salthella
171 Må Trygg	f k	T	35	26.0	9.0	3.5	Sabb	35	5	0	Lars Sedahl, Bakholmen
172 Må Siggen	k	T	38	25.0	8.0	4.0	N-Sabb	39	5	0	P N Littlekalsøy m fl, Littlekalsøy
173 Mg Kolbjørn	f k	T	36	43.0	13.8	6.0	Wichm	36	20	0	Alfr. Møgster m fl, Kolbeinsvik
174 Ms Helena ⁹⁾	l	T	00	42.0	16.4	5.9	V-kyst	16	20	0	Jakob N Storebø m fl, Storebø
175 Må Slosstein	f	T	43	21.0	6.2	2.5	Wichm	43	2	0	Tormund Fagerbakke, Bekkjarvik
177 Mkr Panser	k f	T	40	42.0	13.0	5.0	Volda	38	22	0	Knut J Hevrøy m fl, Stolmen

1) 7) 8) Omb. 1942. 2) 3) Omb. 1943. 4) Omb. 1935. 5) 6) Omb. 1951. 9) Omb. 1930.

KOBBERSTOFF

„DET GROFRI STOFF“

Farkostens nummer art og navn	Anvendelse	Materiale	Byggeår	Lengde	Bredde	Dybde	M a s k i n			Eierens (den korresponderende reders) navn og postadresse
							Hva slags	Byggeår	H. K.	
178 Må Sælen	f	T ?	24.0	6.5	2.5	Sabb	?	3	0	Lars Aarviknes, Bakkasund
179 Ms Sonja	f k	T 32	47.4	17.6	8.3	Wichm	32	40	0	Karl Kalvenes, Bekkjjarvik
181 Må Notmann	f k	T 26	37.0	12.0	5.0	Rapp	14	12	0	N Johannessen, Møgster
182 Ms Margit	k f	T 04	35.0	12.0	5.5	Rapp	15	12	0	H N Litlakalsøy m fl, Møgster
183 Må Sleipner	f	T 37	24.4	7.4	3.0	Sleipn	37	4	0	Olav K Djupevåg, Rabben
184 Må Fugløy	f k	T 30	26.5	9.5	4.0	Sabb	37	5	1	Andreas Johannessen, Hevrøy
186 Må Magne	k f	T 40	22.0	7.0	3.5	Sabb	39	4	0	Peder Kalve, Bakkasund
187 Må Forsøk	f	T 37	24.4	7.4	3.2	F M	37	5	0	Olav Skår, Storebø
188 Må Norden	k f	T 26	36.0	11.5	3.8	Wichm	27	10	1	Hans O J Lillekalsøen, Møgster
189 Må Fram ¹⁾	k f	T ?	31.0	11.0	5.0	Rapp	27	16	0	Hans L Kalvenes, Kalvanes
190 Må Stad	f	T 42	22.0	6.5	4.0	Archi	34	3	0	Jakob L Bakke, Bakkasund
191 Må Kjækken	f k	T 27	35.0	12.0	4.0	Union	27	15	1	John M Møgster, Møgster
192 Må —	f k	T 23	24.0	8.3	3.0	Popul	23	5	0	Lars Forland, Krosshamn i Hordl.
193 Mk Elen ²⁾	k t	T 12	37.4	11.0	6.8	Wichm	?	8	2	Bernt N Lillekalsøen m fl, Møgster
194 Må Nyko	f	T 20	18.0	6.5	3.0	Ameri	?	3	0	Nils Olav Drivenes, Bekkjjarvik
196 Må Von	k	T 36	26.0	7.7	4.0	Sabb	36	5	1	Sigvald Johnsen m fl, Møgster
197 Ms Felix	f k	T 36	36.1	11.3	4.1	Rapp	36	14	0	Arne A Neivåg m fl, Rabben
198 Ms Lyse	f k	T 15	28.0	10.0	4.5	Wichm	19	7	0	Hjalmar Nordeide, Storebø
199 Ms Evy 1	f k	T 30	50.0	19.1	6.8	Bolind	30	75	7	Nils K Dypevåg jr, Rabben
200 Må Sjøgut	f k	T 10	24.0	6.3	3.3	Stord	37	5	0	K N Hufthammer m fl, Torangsvåg
201 Ms Solblikk	f k	T 37	41.0	12.5	5.8	Brunv	37	24	2	Ole M Olsen m fl, Salthella
202 Må Jack	k f	T 41	34.0	11.0	5.0	Hexa	?	12	0	Tomas J Tøkje m fl, Salthella
203 Må Sabben	f k	T 90	23.3	7.0	4.0	Sabb	26	5	0	Karsten R Møgster, Møgster
204 Må Anna	f k	T 37	27.0	9.0	4.0	Sabb	37	5	0	Ivar Rabben, Rabben
205 Må Villig	f	T 18	26.0	8.0	3.3	Sabb	36	5	0	Tor Klepsvik, Bakkasund
206 Må Fram	f k	T 35	24.0	6.0	3.5	Atlant	14	4	0	Laurits J Nåven, Rabben
207 Må Risken	f	T 39	30.4	10.0	5.4	Sleipn	39	12	0	Halvor O Birkeland, Storebø
208 Må Basen	f k	T 37	22.0	6.4	3.0	Sleipn	33	5	0	Nils Johannessen, Litlakalsøy
209 Må Sabb	f	T ?	17.5	5.7	3.2	Sabb	37	3	0	Hans Hille, Bakkasund
210 Må —	k f	T 23	21.5	6.4	2.9	Stabil	36	4	0	Bernt K Bakkasund, Bakkasund
211 Mk Teisten	f k	T 30	31.0	8.0	4.3	Wichm	?	8	0	Alfred Haukenes, Storebø
212 Må —	f	T ?	23.0	7.0	3.5	Sabb	36	5	0	Alfred A Møgster, Møgster
213 Må —	k f	T ?	19.5	6.0	3.0	Sabb	37	4	0	Bjarne N Møgster, Møgster
214 Må Sterkoder	k f	T 17	23.0	6.5	3.0	Sabb	37	4	0	Nils R Møgster, Møgster
215 Må Palmen	k f	T ?	25.3	7.8	3.3	Sabb	37	5	0	Alfred Ivarsen Møgster, Møgster
216 Må Ola	k f	T ?	24.0	8.5	2.6	Sabb	36	5	0	Ingv. H Nordeide, Rostøy
217 Ms Njål	h k	T 37	70.0	17.0	8.5	Wichm	37	50	0	Johs. Åse m fl, Rabben
218 Må Teisten	f k	T 42	24.0	7.5	5.0	F M	?	6	0	Absalon Nåstad, Torangsvåg
219 Må —	f	T ?	15.9	5.8	2.0	Ameri	?	3	0	Simon Hillerøy, Bakkasund
221 Må Bjørnen	f k	T 21	28.0	10.0	3.8	Rapp	22	8	0	Engel Haugland, Storebø
222 Må Bell	f	T 35	24.0	6.5	4.0	Stord	42	3	0	Anton Vassnes, Kolbeinsvik
223 Ms Unionen	f k	T 30	32.0	9.5	4.5	Union	31	10	0	Ole R Dronen, Rostøy
224 Må Pran	f k	T 27	22.0	7.0	3.5	Sleipn	27	4	0	Oliver Dronen, Rostøy
225 Må Brødrene ³⁾	f	T 13	30.0	10.0	3.0	Wichm	34	6	0	Ingvald J Storebø m fl, Storebø
226 4/å Sabben	k	T ?	25.0	8.0	4.0	—	—	—	0	Leif Berntsen m fl, Møgster
227 Må Sleipner	f	T 41	18.5	6.0	3.0	Sleipn	41	4	0	Edvard Arnesen Skår, Torangsvåg
228 Ms Leik	k	T 39	30.0	9.0	4.0	Sabb	39	5	0	Leon Våge, Stolmen

1) Omb. 1927. 2) 4) Omb. 1957. 3) Omb. 1959.

E K K O L O D D til fiskerflåten

Sig. S. Aarstad A/s - Bergen

Telefon 17976.

Postboks 58.

Farkostens nummer art og navn	Anvendelse	Materiale	Byggeår	Lengde	Bredde	Dybde	Maskin			Eierens (den korresponderende reders) navn og postadresse		
							Hva slags	Bygge år	H. K.			
230 Må Drott	f	T	39	32.0	10.5	4.5	Brunv	39	12	0	Rasmus O Drønen, Rostøy	
231 Må Øybuen	fk	T	25	31.0	10.0	4.0	Rapp	25	8	0	Olav Lundøy, Rabben	
232 Må Vi-To	f	T	39	25.0	7.5	6.5	Sabb	39	5	0	Abraham Horgen, Bakholmen	
233 Må Terje												
	Viken	fk	T	46	23.0	7.0	3.0	Sleipn	45	4	0	Bernh Kalvenes, Kalvenes
234 Må Ternen	fk	T	32	21.0	6.0	2.5	Sabb	32	2	0	Nils V Kalve, Bakkasund	
235 Må Ulrikke	fk	T	39	26.0	8.0	5.0	Sabb	40	5	0	Knut J Kalsøy m fl, Møgster	
236 Må Smart ¹⁾	kt	T	29	35.0	11.0	5.5	Wichm	16	8	0	Anton Valhammer m fl, Stolmen	
237 Må Lille Grei	f	T	?	21.0	7.0	4.5	L-Grei	?	4	0	Ragnv. Stangeland, Stolmen	
238 Må Atle	f	T	43	23.0	7.0	3.0	Solo	39	5	0	Johan Nordeide m fl, Rostøy	
239 Må Bob	f	T	38	22.0	6.0	3.0	Stord	42	3	0	Alfred Bjånesøy, Kolbeinsvik	
240 Må Silda	fk	T	30	24.0	7.0	3.0	Wichm	39	3	4	Arne Kalve, Bakkasund	
241 Må Vetlehanna	f	T	15	27.0	5.3	2.3	Solo	?	2	0	Arne Kalve, Bakkasund	
242 Må Sabb	fk	T	35	26.0	8.0	3.5	Sabb	35	5	0	Henrik Bussesund m fl, Kolbeinsvik	
243 Må Venus	ft	T	05	23.2	7.8	2.8	Sabb	40	5	0	Hervik A Sandtorv, Krossh. i H.	
244 Må Ingrid-												
	Maud	f	T	27	23.0	7.0	3.7	Sabb	27	5	0	Ole B Østervold, Storebø
245 Må Start	fk	T	31	30.0	8.5	3.8	F M	36	20	0	Sigurd Arland, Stolmen	
246 Må Trond	kt	T	38	25.0	8.0	3.5	Sabb	36	5	0	Sigurd J Storebø, Storebø	
247 Mg Lykken	fk	T	40	40.0	12.0	5.8	Union	35	20	0	Peder Storebø, Storebø	
248 Må Von	fk	T	28	38.0	12.3	5.2	Popul	?	16	0	Edvard Veivaag m fl, Rabben	
249 Må Sjøgutt ²⁾	f	T	?	22.0	7.0	2.5	Sabb	38	5	0	Hans O Kalve, Bakkasund	
250 Må Sonja	ft	T	?	19.0	5.5	3.0	Regal	?	4	0	Johs. Vestnes, Bakkasund	
251 Må —	fk	T	38	25.0	7.0	3.0	F M	30	6	0	Karl Kalvenes, Bekkjarvik	
252 Må Norden	kf	T	38	23.5	6.8	3.3	Sabb	38	3	0	Knut Absalonsen, Møgster	
253 Må Sabben	fk	T	37	26.0	9.0	3.5	Sabb	37	5	0	Olav Strømme, Møgster	
254 Må Otter	kf	T	40	19.0	6.0	2.7	Wichm	40	2	0	Ole M Rasmussen, Bakkasund	
255 Må Fisk	kf	T	35	23.0	6.2	3.0	Samso	39	4	0	Nils O T Arland, Stolmen	
256 Må Terje	k	T	?	23.0	6.4	3.2	Wichm	34	2	0	Mikkel Klepsvik, Bakkasund	
257 Må Glimt	kf	T	?	23.0	5.2	4.5	F M	26	4	0	Olav Njøten, Torangsvåg	
258 Må Måsen	f	T	46	22.0	7.0	3.5	Sabb	46	4	0	Mons Nordeide, Torangsvåg	
259 Må Skarten	fk	T	92	40.0	15.0	6.3	Wichm	42	20	4	Arne Kalve, Bakkasund	
260 Mkr Ståløy	fk	T	40	90.6	19.9	9.9	Brunv	40	130	3	Sv. Østervoll m fl, Austevollshella	
261 D Torholm	kh	S	10	121.7	22.5	11.8	damp	?	400	0	J Taranger, Torangsvåg	
262 Må Brodd	k	T	45	23.0	7.5	3.8	Brunv	37	7	0	Alfr Hevrøy m fl, Stolmen	
263 Må Astrid	fk	T	37	24.0	6.9	3.3	Brunv	37	7	0	Peder J Kleppe, Bakholmen	
264 Må Aud	f	T	44	23.0	8.5	4.2	Wichm	43	6	0	Karl N Litlakalsøy, Litlakalsøy	
265 Må Trygg	f	T	35	21.0	6.0	3.2	motor	?	4	0	Monry Monsen, Rabben	
266 Må Trygg ³⁾	f	T	?	21.0	6.0	3.0	Wichm	29	2	0	Torstein Kleppe, Bakkasund	
267 Må Duen	f	T	41	20.0	6.5	3.0	Sabb	40	3	0	Rasmus N Vassnes, Kolbeinsvik	
268 Må Gyda	fk	T	38	26.0	7.5	4.0	Sabb	41	5	0	Konrad K Heimark m fl, Rostøy	
269 Må Jamo	fk	T	34	20.7	6.5	3.0	Sabb	?	3	0	Anders Solberg m fl, Storebø	
270 Mg Herborg	kf	T	41	40.0	13.0	6.0	Brunv	41	20	0	Arent Kalsøy, Møgster	
271 Må Fru Vom	f	T	?	21.0	5.4	3.0	Sabb	?	5	0	Øyvind Sehåtan m fl, Storebø	
272 Må Leik	ft	T	26	24.0	9.3	3.4	F M	32	6	0	Einar Austevoll, Storebø	
273 Må Knut ⁴⁾	f	T	?	23.0	7.0	2.4	Sleipn	?	3	0	Ingolf Stenevik, Krosshamn i Hrdl.	

1) Omb. 1942. 2) Omb. 1940. 3) Omb. 1941. 4) Omb. 1937.

Forlang CAMPBELL ANDERSEN'S FISKEREDSKAPER

Bergen.

MONTERT NOT — NOTLIN — TAU — SNØRER etc. — FABRIKK OG BARKERI
Telegr.adr. Campelco. Rikstelefon 96895, eller central 98195

Farkostens nummer art og navn	Anvendelse	Materiale	Byggeår	Lengde	Bredde	Dybde	Maskin			Eierens (den korresponderende reders) navn og postadresse
							Hva slags	Byggeår	H. K.	
275 Må Ingrid	f	T37	24.0	6.5	2.5	Sleipn	37	4	0	Ivar Aase, Rabben
276 Må Sleipner	f	T23	21.0	7.0	3.0	Sleipn	37	4	0	Halvar H Storebø, Storebø
277 Må Snobb	f	T32	27.0	7.0	3.3	Sabb	37	5	0	Nils O Heimark m fl, Rostøy
278 Må Pil	kt	T41	25.0	7.5	3.5	Sabb	40	5	0	Andreas J Arland m fl, Stolmen
279 Må Avance	kf	T36	30.0	9.0	3.5	Avanc	?	6	0	Harald Dronen, Rostøy
280 Må Storjen ¹⁾	f	T?	35.0	10.5	5.0	Avanc	25	12	0	Norvald Bjånes m fl, Storebø
281 Må Sabbus	f	T40	25.5	7.5	4.5	Sabb	40	5	0	Karl J Møgster, Møgster
282 Må Arne ²⁾	f	T?	23.0	6.5	4.5	Sleipn	42	4	0	Olai L Kalvenes, Kalvenes
283 Må Nivea	f	T42	22.0	8.0	3.5	Sleipn	42	5	0	Ingolf Møgster, Kolbeinsvik
284 Må Odd	f	T42	25.0	8.5	4.0	Sabb	40	5	0	Olai Holle, Rostøy
285 Må Kåre	f	T42	24.0	7.5	3.6	Sabb	42	5	0	Arnt K Kalsøy, Møgster
286 Må Sidsel ³⁾	f	T?	23.0	6.5	3.0	Marna	39	6	0	Georg J Kalvenes, Kalvenes
287 Må Tor	f	T?	22.0	6.5	2.5	FM	37	5	0	Hans K Heimark, Austevollshella
288 Mk Rabbholm	kft	T05	69.1	14.9	4.9	Snegg	?	35	0	Bertin O Rabben m fl, Rabben
289 Må Hobby ⁴⁾	f	T?	25.0	6.0	4.0	FM	42	4	0	Konrad Kolbeinsvik, Kolbeinsvik
290 Må Dorien	k	T40	31.0	9.0	8.0	Solo	36	16	0	Abr K Østervold, Austevollshella
291 Ms Hauken	kf	T33	30.0	8.0	3.0	Union	34	80	0	Lars Økland, Torangsvåg
292 Må Per	f	T?	21.0	6.5	3.0	Sabb	?	3	0	Knut P Økland, Torangsvåg
293 Ms Havblikk	kf	T42	36.0	11.5	6.5	Rapp	42	14	0	Lyder Titlestad, Salthella
294 Må Vim	f	T?	23.0	8.0	3.0	Laval	?	3	0	Erling Fondenes, Kolbeinsvik
295 Må Glimt	fk	T23	25.2	10.3	4.0	Avanc	26	6	0	Ingvall Skår, Torangsvåg
296 Mk Borgchild	kft	T86	65.0	18.0	9.2	Union	30	75	0	Nils K Dronen m fl, Austevollshella
297 Må Labben	f	T16	27.0	6.5	4.0	Sleipn	43	6	0	Halvard Birkeland, Storebø
298 Må Vesla	f	T36	20.0	6.0	3.0	FM	?	3	0	Knut Ø Østervoll, Austevollshella
299 Må John	f	T36	24.0	6.5	4.0	Stabil	36	6	0	Lars L Våge, Stolmen
300 Må Bror	fk	T?	18.0	5.5	3.0	Wichm	38	2	0	Sverre Sjenbotten, Torangsvåg
302 Må Alda ⁵⁾	f	T?	21.9	6.2	5.3	Alda	44	5	0	Albert Noven, Rabben
303 Må Asa	f	T35	26.0	9.0	3.0	Stord	?	7	0	Ola Lunde, Torangsvåg
304 Ms Håbet	t	T00	34.0	13.0	6.0	Grei	13	12	1	Lars Johnsen Sandtorv Krosshamn i Hordaland
305 Må Spurven	f	T40	19.0	6.5	5.0	Atlant	19	4	0	Olav S Storebø, Storebø
306 Må Bjørn	k	T44	24.0	8.0	4.5	FM	44	6	0	Konrad M Våge, Stolmen
307 Må Frigg	fk	T34	28.0	9.0	4.5	Wichm	34	4	2	Torgils A Kalsøy, Møgster
308 Må Aktiv	f	T?	23.0	7.0	3.0	Atlant	?	5	0	Eugen Johannesen, Bakkasund
310 Må Trygg	f	T44	21.0	7.0	3.0	Sleipn	?	4	1	Andreas N Veivag, Rabben
311 Må Ada	f	T40	24.0	3.5	6.0	Alda	45	5	0	Petter Bussesund, Kolbeinsvik
312 Må Anne Lise	fk	T44	28.0	8.0	4.0	Stord	44	8	2	Ingebr L Melingen, Austevollshella
313 Mkr Havsleik ⁶⁾	k	T?	39.5	8.0	4.0	Avanc	?	18	0	Halvor O Birkeland, Storebø
314 Må Betsy ⁷⁾	fkft	T?	32.0	10.0	5.0	Union	43	10	0	Sigurd N Arland, Stolmen
315 Må Solveig	fk	T35	22.0	6.0	4.0	Sleipn	25	5	0	Nils N Arland, Stolmen
316 Må Start I	k	T16	32.5	11.0	5.0	Stabil	32	10	1	Karl Alfredsen, Møgster
317 Må Funkis	f	T45	24.0	7.0	4.0	Sabb	44	5	0	Sverre J Tøkje, Salthella
318 Må Roy	f	T44	22.0	6.0	3.0	Sleipn	44	4	0	Halvor Kolbeinsvik, Kolbeinsvik
319 Ms Alken	fk	T?	33.6	11.5	5.5	Laval	38	12	2	Torfin Furevik, Møgster
320 Må Stallaren	fk	T?	18.0	5.0	2.0	Wichm	39	2	0	Nils O Hevrøy, Stolmen
322 Må Havglimt	fk	T45	21.3	6.4	3.2	Sabb	45	3	0	Hendrik Solbakken, Storebø
323 Må Amor	fk	T45	22.0	7.0	3.5	motor	?	3	0	Bernt Heimark, Stolmen

1) Omb. 1938. 2) Omb. 1942. 3) Omb. 1941. 5) 6) 7) Omb. 1944.

Reparer hos fagfolk!

A.s FRYDENBØ SLIP & MEK. VERKSTED

Telefon: 16682

DAMSGÅRD — BERGEN

Telegr.adr. «Frydenbøslip»

JERN. — TRE- OG MASKINARBEIDER. — STYREAPPARATER.

H-AV Austevoll — H-AM Austrheim.

Farkostens nummer art og navn	Anvendelse	Materiale	Byggear	Lengde	Bredde	Dybde	Maskin			Eierens (den korresponderende reders) navn og postadresse
							Hva slags	Byggear	H. K.	
325 Må Sjøblomst ¹⁾	f	T ?	21.5	7.0	4.0	Wichm	?	4	0	Ole N Vassnes, Kolbeinsvik
326 Må Pelle	f	T ?	26.0	7.0	4.0	Sleipn	45	6	0	Ole H Kolbeinsvik, Kolbeinsvik
327 Mkr Fagerbakke	f k t	T 35	38.0	11.0	5.8	Skand	?	25	0	Ole Fagerbakke, Fagerbakkevåg
328 Må Lars	f	T 44	22.0	6.0	3.0	Sabb	45	5	0	Lars O Stenevik, Salthella
330 Må Harald	f	T ?	22.0	7.0	4.0	Sabb	?	4	0	Johs Horgen, Rostøy
331 Må Else ²⁾	f	T ?	23.0	7.0	3.0	Stord	45	3	0	J O Sandtorv, Krosshamn i Hord.
332 Må Snygg ³⁾	f	T ?	22.0	6.5	4.0	Rapp	22	4	0	Martin O Økland, Torangsvåg
333 Må Maiblosten	f	T 45	20.0	6.0	3.4	Penta	35	5	0	Elias Nyheim, Kolbeinsvik
334 Må Nesodd	f k	T 25	51.5	14.5	8.0	Finnø	25	42	1	Knut Hufthammer, Torangsvåg
335 Må Sjøgutt	k	T 46	30.0	8.2	4.0	Union	44	7	0	Kåre Nausthella m fl, Rostøy
336 Må Ester	f	T 47	17.0	6.2	3.6	Marna	46	5	0	Hendrik Bussesund, Kolbeinsvik
337 Må Turid ⁴⁾	f	T ?	21.0	6.0	3.0	Solo	42	3	0	FrL Køster, Torangsvåg
338 Må Lyn	k	T 41	17.5	5.0	2.5	Merit	?	3	0	Magnus Hausberg, Rostøy
339 Må Von	k	T 46	24.0	8.0	3.4	Sabb	47	5	0	Johan H Våge, Stolmen
340 Mkr Storsøy	f k	T 47	50.0	16.0	7.8	V-kyst	16	20	3	Ingvald J Storebø m fl, Storebø

H-AM. Austrheim merkedistrikt.

1 Ms Fisken	f	T 32	29.0	9.0	3.5	Hein	?	6	0	Harald Opdal m fl, Rebnor
2 Må Leif	h k	T 96	50.8	14.3	6.3	Hexa	16	20	2	Ludvik J Dæe m fl, Kjelstraumen
3 Må Sjøfugl	f k	T 32	30.0	10.0	4.0	Bolind	23	8	0	Anton A Tresvik m fl, Fønnes
5 Må Frisingen ⁵⁾	t	T 82	57.7	16.5	6.9	Wichm	16	30	1	Ole I Lervåg m fl, Fønnes
6 Må Kapp 1 ⁶⁾	h t	T 08	81.0	19.0	8.0	Wichm	38	120	1	Kaspar H Brügger m fl, Austrheim
7 Må Familien 2	k f	T 25	62.0	15.0	7.5	Wichm	25	40	1	Olaf G Fønnes, Fønnes
8 Ms Stjernen 3 ⁷⁾	k	T 07	62.0	16.5	7.4	Wichm	34	40	1	Olaus G Langøy, Rongevær
10 Må Kilstraum ⁸⁾	t	S 90	100.0	19.0	9.5	Diesel	40	300	0	And. A Utkilen m fl, Kjelstraumen
11 Må Smart	k	T 30	38.0	13.0	5.0	Union	30	15	0	Ingvald O Lervåg, Fønnes
12 Ms Duen ⁹⁾	t f l	T 17	48.0	13.5	7.0	Norlys	29	20	2	Henrik Kahrs m fl, Kjelstraumen
13 Må Vega	f	T 39	24.0	7.0	3.0	Solo	39	10	0	Anders A Utkilen, Kjelstraumen
14 Må Framtid	f k	T 30	40.4	13.3	6.4	Wichm	21	20	0	Olaus G Langøen m fl, Rongevær
15 Må Bris	f k	T 47	28.5	9.0	4.0	Union	47	7	0	Richard I Rongevær, Rongevær
16 Må Fram	f	T 36	27.0	8.3	4.0	Sabb	36	5	0	Ingolf K Lervåg, Fønnes
17 Må Norden	f k	T 26	29.5	9.5	5.0	Union	30	10	0	Austrheims gamle Notlag.
18 8/å Springer ⁹⁾	k f	T 10	31.0	11.0	3.8	—	—	—	1	Olaf Gullaksen Fønnes, Fønnes
19 Må Flo	f k	T 46	22.0	8.0	4.0	Sabb	46	5	0	Reidar Rongevær, Rongevær
20 Må Sabben	f	T ?	21.5	6.2	2.9	Sabb	29	3	0	Johan Kaland, Kalandssjøen
21 Må Bylja	f t	T 35	22.3	6.4	3.2	Tennfj	?	4	0	G Hansen m fl, Nordangervågen
22 Må Fix	f k	T 32	27.0	8.0	3.5	Sabb	32	5	1	Nils L Krossøy, Rongevær
24 8/å Amplei	f k	T 25	24.0	11.0	5.5	—	—	—	3	Emanuel K Øksnes m fl, Rebnor
25 Må Frimann	t	T 10	38.8	13.5	5.7	Avanc	20	18	0	Harald L Øksnes, Fønnes
28 Må Sabb	f k	T 36	22.0	7.0	2.5	Sabb	36	4	0	Lars O Rongevær m fl, Rongevær
30 Må Fykop	f k	T 30	23.0	6.8	2.8	Wichm	34	5	0	Fritz Hedstrøm m fl, Arås i N.hl.
31 Må God	f	T 15	34.0	9.0	4.2	Wichm	17	6	0	Oluf B Lerøen, Austrheim
32 Ms Mairós	l	T ?	42.0	17.0	6.0	Skand	19	12	8	Olaf B Lerøen m fl, Austrheim

1) 2) Omb. 1945. 3) Omb. 1934. 4) 7) Omb. 1947. 5) 6) Omb. 1938. 8) Omb. 1941. 9) Omb. 1952.

EKKOLODD til fiskerflåten

Sig. S. Aarstad A/s - Bergen

Telefon 17976.

Postboks 53.

Farkostens nummer art og navn	Anvendelse	Materiale Byggeår	Lengde	Bredde	Dybde	M a s k i n			Eierens (den korresponderende reders) navn og postadresse	
						Hva slags	Byggeår	H. K.		
33 Mk Solsund	h k	T 12	88.0	18.8	9.8	Hjelset	47	120	1	Ingolf Langøy m fl, Solesjøen
34 Mk Rongevært)	t	T 12	37.0	11.4	5.0	Avane	19	25	0	Olaf Olsen, Rongevær
35 Må Snygg	f	T 35	22.0	7.0	3.5	Sabb	30	3	0	Nikolai S Børildsen, Rongevær
36 Må Olav	f k	T 08	31.3	10.8	5.5	Avane	27	20	0	Kaspar Daa, Arås i Nordhordland
37 Må Sabb	f	T 37	23.0	6.5	3.5	Sabb	37	4	0	Gustav J Fønnes, Fønnes
38 Mk Fønnes	f k	T 42	75.7	19.6	9.3	W D	43	150	3	Olai Gullaksen m fl, Fønnes
39 Må Kjelstraum	f	T 43	22.3	5.3	3.2	FM	43	3	0	Odd E Langøy, Rongevær
40 Ms Langøy	f k	T 43	60.0	19.0	9.0	Wichm	43	50	0	Edvard E Langøy m fl, Rongevær
41 Mk Wichmann	f k t	T 31	64.0	13.4	7.8	Wichm	31	40	1	Hjalmar J Sævreøy, Rongevær
47 Mk Julie	t	T 77	67.6	20.3	8.2	Wichm	28	30	1	Elias E Langøy m fl, Mastrevik
48 Må Aron	f k	T 35	40.4	13.3	6.9	Wichm	?	16	0	Ludvig H Kjeilen, Synnevåg
49 Må Gødtfred	f k	T 30	23.0	7.0	4.0	Grei	?	4	0	Ingolf O Lervåg, Rebnor
50 Må Snål	f	T 33	41.0	12.0	5.0	Rapp	33	22	0	Ole I Lervåg m fl, Fønnes
51 Må Von	f	T 38	25.0	8.0	4.5	Sabb	37	5	0	Olav Andersen Hopland m fl, Austrheim
52 Må Snøgg	k f	T 32	28.0	10.0	4.0	Popul	20	8	0	Eirik Vabu, Rebnor
53 Må Drott	f k	T 19	32.0	11.5	4.0	Drott	?	15	0	Lars K Sæthre, Arås i Nordhl.
54 Må Liv	f	T 10	21.0	5.0	2.5	Penta	?	3	0	Lars K Sæthre, Arås i Nordhdl.
57 Må Per	f	T 35	25.0	8.5	3.5	FM	?	7	4	Johan Hopland, Arås i Nordhordl.
58 8/å —	k	T 16	31.9	9.6	5.3	—	—	—	1	Edv M Solheim m fl, Austrheim
59 8/å —	f k	T 33	31.9	9.6	4.8	—	—	—	2	Andreas K Øksnes, Rebnor
60 Må John	f k	T 34	25.0	7.4	3.7	Lenvin	34	6	0	Kristoffer N Lervåg, Solesjøen
61 Må Kobben	f k	T 31	32.0	11.0	6.0	Avane	31	10	0	Peder Johannesen Øksnes m fl, Rebnord
65 Må Snøgg	k f	T 33	32.0	11.0	5.0	Levan	13	10	0	Arne I Fønnes, Fønnes
66 Ms Ruth	f	T ?	32.0	7.5	4.5	Rapp	?	9	0	Olaf O Lervåg m fl, Fønnes
67 Må Wilson	k f	T 28	33.0	10.5	5.3	Union	28	10	0	Konrad J Kaland m fl, Fønnes
68 Må Terje	k	T 20	22.0	7.5	3.0	V-kyst	20	5	0	Emandus B Krossøy, Rongevær
71 Ms Prøven	f l	T ?	42.0	16.0	6.0	Avane	?	18	4	Sjur N Austrheim m fl, Austrheim
72 Mk Hildur ²⁾	k	T 14	59.5	13.5	7.0	Wichm	27	30	0	Karl Th Korsøen m fl, Rongevær
74 Må Fram	f k	T 08	24.4	8.0	3.2	Fram	20	6	0	Karl H Njotøy, Njoten
75 Må Myggen	f	T 22	17.2	5.0	2.4	Wichm	29	2	0	Annianus S Njoten, Njoten
78 Mk Håbjør ³⁾	h t	T 79	74.7	20.0	9.9	Skand	24	40	1	Johs. N Lervåg, Fønnes
79 Må Snøgg	f	T ?	23.4	6.4	3.2	Solo	?	2	0	Nils A Austrheim, Austrheim
81 Ms Victoria	l	T 08	42.0	16.0	5.0	Skand	08	12	4	Kr. L Sætre m fl, Arås i Nordhordl.
82 Ms Familien ³⁾	f k	T 02	44.0	14.0	5.0	Brunv	37	28	1	Ludvig H Kjeilen m fl, Synnevåg
84 Ms Børildsen	l	T ?	42.0	16.0	5.0	Skand	?	12	2	Ingv E Børildsen m fl, Rongevær
85 Ms Silden	f k	T 22	32.0	10.0	6.0	Stabil	?	8	1	Anton Sæle Hopland, Austrheim
86 Ms Fremad ²⁾	l	T 09	41.2	14.4	5.1	Gideon	30	28	1	Anton Sævreøen m fl, Rongevær
87 Må Brødrene	f k	T 31	32.2	9.5	4.8	Wichm	31	8	0	Johs M Straume m fl, Nordangervåg
89 Må Austrheim ¹⁾	f k	T 44	29.7	9.6	6.4	Wichm	?	6	0	Sjur N Austrheim m fl, Austrheim
90 8/å Hakon	f k	T ?	30.0	9.6	4.0	—	—	—	1	Jacob H Sævre m fl, Rongevær
91 Ms Moder	l	T 09	42.0	16.0	5.7	Union	37	30	2	Mikal K Austrheim m fl, Austrheim
92 Må Alf	f	T 32	19.0	5.0	2.0	Sleipn	33	3	0	Alf Arnesen Utkilen, Kjelstraumen
94 Mk Fram	f k	T 13	33.0	12.0	5.0	Hein	13	12	1	Botolf R Monslaup, Austrheim

1) Omb. 1937. 2) Omb. 1932 og 1939. 3) Omb. 1915. 4) Omb. 1935. 5) Omb. 1928.

ESSO G A S O I L — B E N S I N — P E T R O L E U M
S M Ø R E O L J E R



A.s VESTLANDSKE PETROLEUMSCOMPAGNI

Farkostens nummer art og navn	Anvendelse	Materiale Byggeår	Lengde	Bredde	Dybde	Maskin			F. & fangsbl.	Eierens (den korresponderende reders) navn og postadresse
						Hva slags	Byggeår	H. K.		
95 Mk Randolph	t	T 35	65.0	16.0	8.0	Union	35	50	0	Olai O Bergsvik m fl, Austrheim
96 Må Havdur	f	T 38	23.0	8.0	3.0	Rapp	?	4	0	Harald O Vikene, Årås i Nordhfl.
97 Mk Alstein	t	T 08	53.0	14.0	8.5	Avanc	18	30	0	Annianas A Utkilen, Kjelstraumen
98 Må Per	f	T 43	19.0	6.0	3.0	Per	?	3	0	Gustav I Kaland m fl, Kalandsjøen
99 8/å Leif	f	T 05	29.7	10.0	3.2	—	—	—	1	Steffen Jonsen m fl, Rebnor
101 6/å —	f	T ?	28.0	6.0	4.0	—	—	—	1	Karl L Rebnor m fl, Rebnor
103 8/å Prøven	f	T ?	26.0	9.0	4.0	—	—	—	1	Konrad J Kaland m fl, Fønnes
104 Må Freidig	f	T 34	26.0	7.5	4.0	Sabb	40	5	0	Lars L Åråsvåg, Mastrevik
105 6/å Håkon	f	T ?	28.0	8.0	4.0	—	—	—	2	O Ingvaldsen Lervåg m fl, Fønnes
106 Må Hein ¹⁾	f	T 33	29.7	8.8	3.9	Sabb	38	5	0	Theodor Næsse m fl, Njoten
107 Må Odd	f	T 43	23.0	7.0	3.0	Lohne	?	3	0	Oddvar Pedersen, Austrheim
109 Må Njotøy	f k	T 39	37.0	12.0	5.0	Nygrei	31	20	0	Johan A Njoten m fl, Njoten
110 Mk Eureka	t	T 80	54.2	16.4	7.5	Verdan	20	18	1	Nils E Kaland, Kalandsjøen
111 Mk Tryggen	t	T 92	74.0	20.0	9.0	Skand	38	65	1	Peter Myklebust, Fønnes
112 Må Tutti	f	T ?	23.0	6.0	3.0	Sabb	?	3	0	Elias Iversen Fønnes, Fønnes
113 Må Rapp	f	T 15	21.0	7.0	3.0	Rapp	19	4	0	Kristoffer J Njoten, Njoten
114 Må Austrheim	f k	T 32	34.0	9.0	5.0	Avanc	?	12	0	Sjur N Austrheim m fl, Austrheim
115 Må Sevrø	f	T 20	20.0	5.0	2.0	Sandn	20	6	0	Karl E Longøen, Rongevær
117 Må Merit	f	T ?	21.0	6.0	4.0	Merit	?	3	0	Otto Hansen, Nordangervågen
118 Må Far ²⁾	f	T 15	21.0	6.0	3.0	Sabb	45	4	0	Karsten L Daa, Kjelstraumen
119 Må Snøgg	f k	T 39	24.9	8.5	3.7	Sabb	39	5	0	Severin Rongevær, Rongevær
120 Må Viking	f	T 09	36.0	8.0	5.0	Rapp	18	5	0	Ingolf I Fønnes m fl, Fønnes
124 Må Rapp	f k	T 21	27.0	9.4	3.5	Rapp	31	7	0	Johan N Hope, Kalandsjøen
127 Må Viken	f	T 39	22.0	6.0	2.5	Grei	17	4	0	Nils Hansen, Fønnes
128 Må Wichmann	f k	T 21	28.0	9.0	4.5	Wichm	22	5	0	Andreas Olsen, Fønnes
130 Må Sjøblomst	f k	T 22	28.5	8.5	3.5	Wichm	22	5	0	Sverre E Kaland, Kalandsjøen
134 Mk Varda	k t	T 10	23.3	7.3	3.6	Hjelset	11	4	1	Sverre Sigvaldsen m fl, Austrheim
135 Må Polander	f	T 39	21.0	5.5	3.0	Sabb	39	4	0	Andr. H. Gronnevik, Årås i Nordhordland
137 Må Magda	f k	T 31	21.0	6.0	4.5	Snøgg	31	3	0	Jon Eckholm, Rongevær
140 Må Robin	f k	T 41	24.9	7.4	3.7	L-Grei	?	4	0	Johs E Dyrøy, Mongstad
141 Mk Veslegut	f k	T 15	36.0	9.0	4.0	Wichm	15	8	1	Marius Hopen, Njoten
142 Må Håbet	f	T 31	20.0	6.5	3.0	FM	31	4	0	Georg A Njoten, Njoten
143 Må Pillevik	f	T 20	26.0	9.0	4.0	Popul	?	6	0	Oddvar Lohne, Årås i Nordhordland
145 Må Spurv	f	T ?	21.0	6.0	2.5	motor	?	3	0	Nils N Lervåg, Mongstad
146 Må Tass	f t	T ?	27.0	6.4	3.2	Solo	36	12	0	Fritz P Helsvig, Årås i Nordhordland
149 8/å Sevrø	k	T 04	28.5	8.0	4.0	—	—	—	0	Jakob H Sevrøen, Rongevær
150 Ms Fram	f	T 07	42.0	15.0	6.0	Skand	07	15	2	Andreas B Lervåg, Fønnes
151 Må Kvalvåg	f	T 44	22.0	7.0	3.0	Rapp	31	4	0	Mikal H Brügger, Årås i Nordhfl.
152 6/å —	f	T ?	28.5	7.0	4.0	—	—	—	1	Ivar H Ulvøen, Kjelstraumen
154 Må Rubb	f	T ?	20.0	5.5	3.0	Wichm	43	2	0	Sigvald O Krossøy, Austrheim
157 8/å Lindås	f k	T 10	24.0	?	?	—	—	—	0	Ingv. M Lille Lindås, Njoten
158 Mk Ivar Åsen ³⁾	f	T 08	36.0	11.0	5.0	Popul	13	14	0	Ludvig O Vikane, Årås i Nordhordland
161 Ms Bris	f	T 23	32.0	10.5	7.0	Karm	26	12	0	A Åråsvåg, Årås i Nordhordland

1) 2) Omb. 1938. 3) Omb 1934.

Reassuranseinstituttet for Fiskefarkoster

Handelens og Sjøfartens Hus. Postboks 100, Bergen.

Farkostens nummer art og navn	Anvendelse	Materiale Byggeår	Lengde	Bredde	Dybde	Maskin		F. & langsb.	Eierens (den korresponderende reders) navn og postadresse	
						Hva slags	Byggeår H. K.			
162 Må Sabben	f	T 31	26.3	8.3	3.2	Sabb	31	5	0	Emandus E Langøy, Kalandsjøen
163 Må Svint	f	T ?	21.0	6.0	3.0	Sabb	43	4	0	Fredrik O Austrheim, Austrheim
164 Må Helt	f	T 41	21.0	8.0	3.5	Wichm	34	4	0	Ananias S Njøten, Njøten
165 Må Grei	f	T ?	21.4	6.4	2.7	L-Grei	?	4	0	Peder M Kaland, Kalandsjøen
166 Må —	f k	T 39	22.0	6.0	3.0	Lohne	?	5	0	Johannes J Lerøy, Austrheim
168 Mk Bjørge	f k	T 08	40.0	12.0	6.0	Ideal	?	15	1	Alf Thorsen, Austrheim
171 Må Harald	f	T 28	26.6	8.5	3.3	Rapp	29	5	0	Ivar H Ulvøen m fl, Kjelstraumen
178 Mk Atense	t	T 93	65.1	18.2	7.3	Finnø	24	34	1	Sverre E Kaland m fl, Kalandsjøen
180 Mk Straum	t h k	S 18	22.5	23.3	11.1	Wichm	39	350	0	A/S M/S Straum, Kjelstraumen
182 Må Chaplin	f k	T 32	22.3	6.4	2.7	Solo	34	4	0	Karl Larsen Utkilen, Kjelstraumen
184 Må Fiskaren	f k	T 13	33.0	11.0	6.0	Rapp	29	14	0	Ole O Øksnes, Rebnor
185 Må Snøgg	f	T 38	21.0	6.5	3.0	Gota	38	3	0	Martin L Hopland, Austrheim
186 Må Per	f	T 35	18.0	6.0	3.0	Per	?	4	0	Oskar A Hopland m fl, Austrheim
188 Ms Traust	f k	T 39	37.5	11.2	5.0	Wichm	39	12	0	Hilmar N Langøen, Rongevær
189 Må Kampen	f	T 05	35.0	12.7	4.2	Kamp	?	10	0	Ragnv Mollandsøy m fl, Synnevåg
190 Må Rubben	f	T 34	22.0	7.0	3.0	Wichm	21	4	0	E Andreassen Sevrøy, Rongevær
191 Må —	k f	T 44	24.0	7.5	4.0	Sleipn	44	6	0	Anton E Tottegård, Arås i Nordhordland
194 Må Havblikk	f k	T 38	21.0	7.0	5.0	Sabb	?	5	0	Gunnar Langøen, Rongevær
197 Må Kjell	f	T 41	22.0	7.0	4.0	Sabb	40	3	0	Leif Kjeilen, Synnevåg
198 Må —	f	T 37	22.5	6.5	3.0	Sabb	36	4	0	K Klementsens, Austrheim
200 Må Einar	f	T 38	22.0	5.0	4.0	C Perf	39	6	0	C Martinsen, Kalandsjøen
201 Må Morgenen	f	T 41	20.0	5.5	3.0	Wichm	42	2	0	Martin A Austrheim, Arås i Nordhordland
202 Må Palen	f	T ?	20.0	6.0	3.0	Sabb	?	3	0	L Øksnes, Fønnes
203 Må Snapp	f	T ?	20.5	6.0	2.5	Sabb	?	3	0	Ingvald Iversen, Mastrevik
207 Ms David	t	T 20	42.0	15.5	5.0	Wichm	16	30	0	A/S Conservican, Arås i Nordhordland
208 Må Sabb 1	f k	T 32	28.0	8.5	5.0	Sabb	37	5	1	Johannes I Bergsvik m fl, Austrheim
210 Må Sjøliv	f k	T 42	24.0	7.5	4.0	Sabb	42	5	1	Johan H Færøy, Arås i Nordhordland
212 Må Bårola	f	T ?	21.3	6.1	2.1	Sabb	?	3	0	Andreas A Lervåg, Fønnes
213 Må Svalen	f	T ?	17.8	5.6	2.4	Sabb	38	3	0	Bertin M Leikvoll, Arås i Nordhordland
214 ?/å Fønix ¹⁾	f	T ?	20.5	6.0	2.5	—	—	—	0	Erling J Fønnes, Fønnes
215 Må Trygg	f	T 38	18.0	5.5	3.0	F M	?	3	0	Mikal L Daac, Kjelstraumen
216 Må Hopland	f t	T 00	28.7	8.5	4.8	Rapp	?	7	0	Monrad N Hopland, Austrheim
217 Må Olav	f	T 42	26.0	8.5	3.0	Sabb	42	5	0	Magnus M Bergsvik, Austrheim
218 Må Petra	f	T 32	19.7	5.9	2.3	motor	32	2	0	Ludv. H Krosøy, Rongevær
219 Må Peik	f	T 33	21.0	8.0	2.7	Sabb	45	4	0	Arthur Ludvigsen, Austrheim
220 Må Astrid	f	T 29	22.0	7.0	3.5	Sterk	30	4	0	Arne Hevrøy, Arås i Nordhordland
221 Må Bakke	f k	T 39	25.0	8.0	4.0	Sabb	44	4	0	Ingvald H Bakke m fl, Synnevåg

1) Omb. 1942.

RADIOTELEFONER

Peileapparater — Ekkolodd



SIGMUND OG KARL J.
BROMMELAND RADIOFIRMA
HAUGESUND

Farkostens nummer art og navn	Anvendelse	Materiale Byggeår	Lengde	Bredde	Dybde	Maskin			Eierens (den korresponderende reders) navn og postadresse	
						Hva slags	Byggeår	H. K.		
										F. & fangs.
223 Må Tur	f	T'34	26,0	6,0	3,0	Sleipn	31	8	0	Martin A Austrheim. Arås i Nordhordland
224 Må Rolf	ft	T'44	28,0	9,0	7,0	Sabb	38	5	2	Georg L Dyrnes m fl, Austrheim
225 Må Aslaug 2	f	T'?	21,4	5,7	2,1	Sabb	40	3	0	Andreas H Dæe, Arås i Nordhordland
226 Ms Skandia 1 ¹⁾	ft	T'05	49,0	17,8	5,9	Nygrei	35	45	3	Botolf Monslaup m fl, Synnevåg
230 Må Reno	f	T'39	21,0	6,4	3,2	Marna	?	4	0	Peter Myklebust, Fønnes
231 Må Truls	f	T'?	29,0	10,0	4,0	Wichm	?	8	0	Olav E Langøy m fl, Rongevær
232 Må Lull	f k	T'?	16,1	5,7	2,2	Sleipn	?	4	0	Johannes H Korsøen, Rongevær
232 Må Leik	f k	T'45	29,0	9,5	4,0	Union	39	10	1	Agnar I Fønnes m fl, Fønnes
234 Må Odd	f	T'42	22,0	7,0	4,0	Rapp	?	4	0	Ananias Gullaksen, Fønnes
235 Ms Mercur	f	T'46	40,0	11,5	7,0	Brunv	?	24	0	M Hopen, Njøten
233 D Godfjord	k h	S'03	91,9	16,6	8,0	damp	03	65	0	Alfred Langøen, Rongevær
237 Ms Sønneva	ft	T'02	51,6	16,1	5,9	Wichm	17	25	1	Helge Fredriksen, Kjelstraumen
238 Må Sjøgutt	f	T'30	25,5	9,6	3,2	Sabb	30	5	0	Arthur Marthinussen, Fønnes
239 Må Strømstad	f	T'37	22,0	7,0	3,0	Wichm	?	3	0	Reinholdt Strømstad, Synnevåg

Super SKANDIADIESEL og SKANDIA råoljemotorer
marine og stasjonære motorer
3—4 HK. 1—4 cylindere.



Enestående lavt brensel og smøroljeforbruk.
Når De behøver en motor eller reservedeler
henvend Dem til oss eller en av våre agenter,
som finnes på de fleste steder langs kysten.

KOLBERG & FIRING a.s

Kongensgate 6, Oslo.

Telegr.adr.: «KOLFI».

H-B. Bremnes merkedistrikt.

1 Må Fram	k f	T'28	29,0	9,5	4,6	Aktiv	12	7	0	Joh. O Kloven m fl, Øklandsvågen
2 6/å —	k f	T'36	20,7	5,1	2,7	—	—	—	—	Paul S Gjeitung m fl, Lykling
3 Ms Traust 1	k f	T'37	57,0	18,3	8,5	Wichm	37	75	3	Karl G Mæland m fl, Mælandsvågen
4 Må Kvikk	f k	T'38	22,0	7,0	4,0	Sabb	38	4	0	Simon Klubben m fl, Øklandsvågen
5 Ms Aud 1	f k	T'41	45,5	15,5	7,0	Wichm	39	20	0	Martin M Hellen m fl, Øklandsvåg.
6 Ms Gyda ²⁾	k t	T'02	45,1	14,5	6,4	Norlys	37	25	1	Ø L Fylkesnes, Mælandsvågen
7 7/å Vornes	f	T'30	25,0	8,0	4,5	—	—	—	—	Johannes Steinsvåg, Finnås

1) 2) Omb. 1934.

EKKOLODD til fiskerflåten

Sig. S. Aarstad A/s - Bergen

Telefon 17976.

Postboks 53.

Farkostens nummer art og navn	Anvendelse	Materiale	Byggeår	Lengde	Bredde	Dybde	Maskin			Eierens (den korresponderende reders) navn og postadresse
							Hva slags	Byggeår	H. K.	
8 Ms Nord- stjernen ¹⁾	l	T 16	31.0	9.4	3.8	Normo	16	7	2	Nils J Steinsvåg m fl, Finnås
9 Ms Fri	k	T 41	34.0	12.0	6.5	Rapp	?	12	0	Halvor Geitung, Øklandsvågen
10 Mkr Innvær	k h t	T 43	104.0	22.5	11.5	W D	41	200	0	Lars Innvær, Rubbestadneset
11 Ms Liv ²⁾	f k	T 17	41.0	15.0	7.0	Rapp	?	17	0	Emun M Habbestad m fl, Urangsvåg
12 Mk Havgula	f k	T 44	48.0	15.0	7.0	Wichm	45	50	0	Lars Fyikenes m fl, Mælandsvågen
13 Ms Klara ³⁾	t	T 94	35.0	14.0	6.0	Wichm	18	12	1	M Haldorsen & Søn, Rubbestadnes
14 Må Trygg	k	T 37	28.0	9.0	4.0	Union	38	7	0	Otto Hantho, Urdangsvåg
15 Ms Dyroy	h k f	T 14	39.0	14.0	7.3	Avane	16	18	5	Joh S Baldersheim, Øklandsvågen
16 Ms Slagøy	k	T 41	48.4	15.5	8.1	Karm	40	25	1	Knut H Norenes m fl, Lykling
17 Ms Mira	k f	T 41	43.0	15.0	6.8	Søderb	18	20	2	Nils J Steinsvåg, Finnås
18 Må Jo	k f	T 36	27.5	9.3	4.0	Dahl	29	6	0	John J Steinsvåg, Finnås
19 Ms Inga	k f	T 18	38.3	14.5	6.5	Rapp	23	22	0	Jens Økland m fl, Urdangsvåg
20 Ms Fremtid ⁴⁾	k	T 92	36.0	13.0	5.8	Skand	15	12	0	Halvor Theodorsen m fl, Lykling
21 Må Høvding	k	T 35	28.0	10.0	3.5	Wichm	21	5	0	Bernt L Sortland, Bremnes
22 Ms Brill	k f	T 08	45.0	18.0	5.7	Avane	16	22	0	Johannes Møgster m fl, Finnås
23 Må Silden ⁵⁾	k	T 22	32.0	12.3	6.0	Skand	16	8	0	M Danielsen m fl, Øklandsvågen
24 Ms Olava Moritz	k f	T 13	44.0	16.0	6.0	Popul	17	25	4	Hans K Alfsvåg m fl, Alfsvåg i Bremnes
25 Ms Guløy	k	T 37	40.0	14.0	6.0	Wichm	41	20	3	Osten Østensen m fl, Hiskjo
26 Må Trygg	k	T 19	32.5	11.0	4.3	Rapp	19	7	0	Kr. Lyklingholm m fl, Lykling
27 Må Von ⁶⁾	f k	T 12	24.0	8.0	3.5	Sabb	42	4	0	Edvardt Ervik, Øklandsvågen
28 Må Eros	f k	T 33	26.2	9.1	3.9	Sabb	35	5	0	Ørjan Ørjansen m fl, Meling
29 Ms Viksøy	h k	T 24	46.2	17.1	6.6	Snøgg	?	35	0	Sverre Sonstabo m fl, Mælandsvåg.
30 Må Mågen	k	T 12	28.0	8.0	5.0	V-kyst	?	8	0	Herman Stokvik, Lykling
31 Må Sabb	k f	T 29	22.0	6.8	4.0	Sabb	41	3	0	Mandius Østensen, Hiskjo
32 Ms Bra	t	T 17	53.7	18.9	8.5	Bolind	25	32	0	Rasmus L Nordtun, Meling
33 Ms Anny ⁷⁾	f t	T ?	33.0	13.0	5.0	Grei	?	10	0	Kåre Bjørsvik, Rubbestadneset
34 Må Leif	f t	T 31	21.0	6.0	3.0	Wichm	31	2	0	Erik Meling, Rubbestadneset
35 Ms Ruth ⁸⁾	k t	T ?	40.0	16.0	5.0	Wichm	21	16	1	Lauritz Klubben, Øklandsvågen
36 Ms Sirafjord	t	T 17	47.0	16.0	7.0	Avane	17	22	0	K K Alfsvåg m fl, Mælandsvågen
37 Ms Liv ⁹⁾	t	T 07	47.0	17.0	6.0	Wichm	45	50	0	Anders Hestenes m fl, Lykling
38 Må Teisten	f k	T 38	33.6	11.4	4.0	Wichm	43	15	0	Karl G Mæland m fl, Mælandsvågen
39 Må Roaid	k f	T 32	32.0	10.0	4.5	Skand	23	12	0	Magnus L Andenes m fl, Vornes
40 Ms Havleik	h	T 46	43.0	15.0	7.0	Union	46	20	0	Peder Geitung m fl, Lykling
41 Må Liv	k f	T ?	23.7	6.7	2.9	Sabb	39	4	0	Knut Torkelsen, Øklandsvågen
42 Ms Jotun	k f t	T ?	43.0	14.0	8.0	Wichm	15	20	1	Endre P Sjøvanger, Vornes
43 Ms 7de Juni	k f	T 07	40.5	15.4	5.4	Wichm	16	19	0	Helge Stavland m fl, Bremnes
44 Må Tripp 3	k t	T 34	26.0	9.4	4.0	Stord	34	7	0	Hans Hansen m fl, Lykling
45 Må Fix	f k	T ?	28.0	9.0	4.0	Stord	30	7	0	Severin Svendsen, Meling
46 Må Vikingen	f k	T 06	22.6	7.3	2.7	Rapp	19	4	0	Oluf Olsen m fl, Iykling
47 Må Flyveren	f k	T 08	14.3	3.8	2.1	Perfek	38	5	0	Lars L Følgerø jr. m fl, Hiskjo
48 Ms Silden	k	T 31	34.5	12.5	5.0	Wichm	22	8	0	Daniel Jensen m fl, Mælandsvågen
49 Mk Odd	t	T 10	30.0	7.0	5.0	Wichm	30	8	0	A Brakedal, Rubbestadneset
50 Ms Mira	t	T 05	38.0	12.0	6.0	Trygg	14	12	0	A Brakedal, Rubbestadneset

1) Omb. 1934. 2) Omb. 1946. 3) Omb. 1925. 4) Omb. 1936. 5) 8) Omb. 1937. 6) Omb. 1942. 7) Omb. 1932.
9) Omb. 1945.

MONOPOL'S KOBBERSTOFF

Farkostens nummer art og navn	Anvendelse	Materiale Byggeår	Lengde	Breidde	Dybde	Maskin			F. & fangsbl.	Eierens (den korresponderende reders) navn og postadresse
						Hva slags	Byggeår	H. K.		
51 Må Snygger	fk	T 47	29.7	9.5	4.2	Wichm	18	5	0	Olaf Martinsen, Lykling
52 Må Per	fk	T 34	23.0	7.0	4.0	FM	34	4	0	Arne Innvær, Rubbestadneset
53 Mk Veslemøy	k	T 36	45.0	14.4	6.0	Avanc	17	22	0	Hans J Økland m fl, Øklandsvågen
54 Må Pøyken	fk	T 45	23.0	6.8	3.0	Wichm	44	2	0	Jonas R Habbestad, Urdangsvåg
55 Ms Svanen	kf	T 33	46.5	15.7	5.8	Skand	20	30	1	Lyder Robbestad m fl, Bremnes
56 Ms Slotterøy	kf	T 39	45.0	15.5	7.5	Skand	29	30	0	Sven H Krunenes m fl, Øklandsvågen
57 Ms Venus ¹⁾	k	T 33	36.0	13.0	5.0	Popul	13	12	0	Karl K Halleraker m fl, Meling
58 Ms Havfruen ²⁾	t	T 02	37.0	14.0	6.4	Wichm	14	20	0	John L Sortland, Bremnes
59 Ms Bjørg	kf	T 19	41.2	15.0	6.2	Wichm	31	20	0	Bertin A Katla m fl, Øklandsvågen
60 Må Svint	k	T 19	22.0	6.0	3.0	Snøgg	19	2	0	Hakon Særsten m fl, Bremnes
62 Må Normann	fk	T 42	26.0	10.0	4.0	Wichm	41	4	0	Harald N Meland, Mælandsvågen
63 Må Havhest	fk	T 36	28.0	9.0	4.0	Rapp	?	6	0	Sigurd Sele, Lykling
64 Må Nordlys	k	T 37	40.0	14.0	3.7	Avanc	23	22	2	Jørgen L Hisken m fl, Hiskjo
65 Må Lillemor	fk	T 19	34.0	10.0	4.5	Bolind	19	10	0	Gunder K Gåsland m fl, Bremnes
67 Ms Ino ³⁾	k	T 38	51.8	15.4	6.3	Rapp	47	45	1	Odd Olsen Melingen m fl, Meling
68 Ms Gladly	k	T 37	40.0	14.0	4.8	Skand	22	15	0	Ole L Katla m fl, Øklandsvågen
69 Ms Sonja	fk	T ?	37.5	14.0	6.2	Wichm	23	16	0	Ole E Gilje m fl, Mælandsvågen
70 Må Snar	fk	T 37	20.0	6.0	3.5	Sleipn	37	4	0	Palmer Løklingholm, Lykling
71 Må Viol	k	T 43	23.7	8.0	3.7	Wichm	30	6	0	Alf Ellingsen, Rubbestadneset
72 Må Trygg	fk	T 45	22.0	6.0	3.2	Marna	45	5	0	Knut Sjøvoll, Urdangsvåg
73 6/Å Odin	kf	T 05	22.9	8.1	3.2	—	—	—	2	K Knutsen m fl, Alsvåg i Bremnes
74 Må Alda	kt	T 34	23.0	7.0	3.0	Wichm	19	4	0	Halvor Rolfsnes m fl, Brandasund
75 Ms Utsyn ⁴⁾	kh	T 39	52.0	15.6	7.5	Wichm	39	50	1	Iver Veivåg m fl, Meling
76 Må Lægøy	kf	T 21	23.0	6.5	3.0	Sabb	37	3	0	Erik Pedersen m fl, Øklandsvågen
77 Må Lyset	fk	T 19	32.7	10.5	4.0	Wichm	12	6	0	Peder J Stautland, Finnås
78 Må Svalen	kf	T 16	22.8	6.0	2.6	Wichm	16	3	0	Olaf K Fylkesnes, Mælandsvågen
79 Må Duen	kf	T 28	22.3	7.4	3.2	Trygg	14	6	0	Kr. G Mæland, Mælandsvågen
80 Mk Utstein 1	t	T 17	56.0	13.1	6.5	Wichm	38	40	0	Dan. J Gjøsether, Rubbestadneset
81 Må Alken	k	T 21	22.0	8.0	4.0	FM	21	5	0	Sigv. L Økland m fl, Øklandsvågen
82 Må Snøgg ⁵⁾	k	T 31	28.7	8.5	4.2	Wichm	26	6	0	Johan E Økland, Øklandsvågen
83 Ms Urda ⁶⁾	k	T 07	41.0	14.7	6.8	Skand	20	12	0	Håkon H Urangseter, Urdangsvåg
84 6/3 Gullsmeden	fk	T 28	20.0	6.0	3.0	—	—	—	2	Herman H Hilde, Vorues
85 Ss Brødrene	l	T 92	34.1	13.1	5.2	—	—	—	0	H A Urangseter m fl, Bremnes
86 Ms Havlyst	h kf	T 15	40.0	13.5	5.7	Rapp	15	17	0	Ditlef Rolfsnes, Brandasund
87 Ms Lerken	fk	T 14	38.0	13.0	5.5	Skude	38	16	0	Kristian Lyklingholm, Lykling
88 Må Erlen	fk	T 16	32.0	11.0	4.0	Rapp	?	9	0	Thorvald Våge, Finnås
89 Må Løning	k	T 19	29.0	9.0	3.4	Rapp	19	5	0	Martin P Sjøvoll m fl, Bremnes
90 Må Kåre	kf	T 39	23.4	6.9	3.2	Wichm	40	2	0	Endre Hestenes, Rubbestadneset
91 Ms Mira	kf	T 28	42.0	16.0	6.0	Avanc	?	18	0	Ole H Mæland m fl, Mælandsvågen
92 Må Snygg 2	kf	T 31	20.0	6.0	2.5	Sabb	30	3	0	Knut E Lyklingholm m fl, Lykling
93 6/Å Samson	k	T 08	22.5	8.0	6.0	—	—	—	2	Gunnar K Norenes m fl, Lykling
94 Ms Havblikk	kf	T 38	41.0	14.0	6.0	Wichm	28	20	0	Hans M Næsse m fl, Meling
95 Mkr Vita	lk	T 39	50.0	17.0	7.5	Wichm	39	40	0	Jens Agasæter m fl, Brandasund
96 Ms Brødrene	fk	T 00	34.0	13.7	5.2	Rapp	15	12	0	G H Løklingholm m fl, Lykling
97 Må Smeden	fk t	T 43	22.0	7.0	3.0	Wichm	43	2	0	O Halderaker m fl, Mælandsvågen
98 Må Falk	ft	T 14	26.0	8.0	4.0	Aktiv	?	4	0	Ludvik Ø Fylkesnes, Mælandsvåg.

1) Omb. 1959. 2) Omb. 1955. 3) Omb. 1947. 4) Omb. 1946. 5) Omb. 1940. 6) Omb. 1931 og 1938.



«Hvalmerket» redskap for alslags fiske

JOHAN HANSENS SØNNER

Fagerheims Fabrikker

Telegr.adr. „FAGERHEIMS“

BERGEN

Telefon 13654

Farkostens nummer art og navn	Anvendelse	Anvendelse Byggeår	Lengte	Bredde	Dybde	Maskin			Eierens (den korresponderende reders) navn og postadresse
						Hva slags	Byggeår	H. K.	
99 Må Grei	k f	T'39	22.6'	8.0	3.0 Grei	32	6	2	Marthin H Steinsvåg, Finnås
100 6/å Jobb	k	T'15	21.0'	8.9	2.8 —	—	—	1	Johan H Mehus, Meling
101 Må Klar	k	T'29	33.5'	11.4	4.5 Wichm	18	6	0	Johan H Mehus m fl, Meling
102 6/å Silden	k f	T'35	23.0'	7.0	5.0 —	—	—	1	Leonhard M Alsvåg m fl, Alsvåg
103 Ms Nautøy	k f	T'30	38.0'	11.5	5.2 Avanc	30	16	0	Paul Simonsen m fl, Lykling
104 Ms Ørnen	k f	T'20	38.0'	13.0	5.0 Avanc	19	18	1	H M Mæland m fl, Mælandsvågen
105 Ms Peik	k f	T'37	40.0'	13.4	6.0 Avanc	?	15	0	Johan Anderå, Øklandsvågen
106 Må Borghild	k f	T'20	30.0'	10.9	5.0 Wichm	24	10	0	Osvald K Lykling m fl, Lykling
107 Må Våren	k f	T'31	33.0'	10.0	5.0 Wichm	18	5	0	Th Knudsen Næsse m fl, Meling
108 Må Sleipner	f k	T'45	21.0'	6.2	3.0 Sleipn	45	4	0	Halvar J Urang, Urdangsvåg
109 Må Anna	f k	T'36	21.2'	6.4	3.4 Sabb	40	4	0	Kristian Innvær, Rubbestadneset
110 Ms Fangst	k f	T'34	38.8'	12.0	5.5 Stord	34	20	2	K G Mæland m fl, Mælandsvågen
111 Må Kvik	k	T'14	20.0'	5.8	2.3 Wichm	15	2	0	G G Halderaker m fl, Mælandsvågen
112 Ms Vesla	k f	T'39	41.0'	15.0	6.2 Wichm	39	20	1	Arne Halderaker m fl, Øklandsvåg.
113 Må Delfin	k t	T'39	22.0'	6.0	3.0 Wichm	39	2	0	O Hogganvik, Urangsvåg
114 Må Trygg	f k	T'30	23.4'	8.5	3.7 Pors	32	4	0	Søren Sørensen, Heskjø
115 6/å Makrellen	f	T'00	19.5'	6.0	2.5 —	—	—	2	Ole Saxeide m fl, Finnås
116 Må Sjøglimt ¹⁾	k	T'17	34.5'	12.0	5.0 Rapp	15	9	0	S Alfsvåg m fl, Mælandsvågen
117 8/å —	k	T'02	23.3'	8.0	3.2 —	—	—	0	Nils A Gilje m fl, Mælandsvågen
118 Må Fram	k f	T'15	26.6'	6.4	5.3 Wichm	12	4	0	Hartman H Gåsland, Urdangsvåg
119 Ss Selma ²⁾	l	T'95	32.0'	11.5	4.0 —	—	—	0	Martin P Søveld, Bremnes
120 Må Ternen 2	k	T'34	37.0'	12.2	5.0 Wichm	19	8	1	Ole K Mæland m fl, Mælandsvåg
121 Mkr Godnok	k t	T'44	33.0'	10.2	4.7 Rapp	29	14	0	I Bakke m fl, Finnås
122 Må Rapp	k	T'10	24.0'	8.0	4.0 Rapp	23	4	0	J P Løklingholm, Lykling
123 Mkr Solgytt ³⁾	k	T'16	50.0'	15.0	5.1 Wichm	46	50	1	L M Alfsvåg m fl, Mælandsvågen
124 Må Marie	k	T'34	33.0'	12.5	5.0 Rapp	34	12	0	Mons M Skålevik, Øklandsvågen
125 Ms Oddøy	k	T'34	39.3'	12.2	5.8 Snøgg	21	12	1	Søren Sørensen m fl, Heskjø
126 Må Svalen	f k	T'42	25.0'	7.5	4.0 Wichm	?	6	0	Jørgen L. Hisken, Alsvåg
127 Ms Steinsey	f k	T'43	43.0'	14.0	6.6 Wichm	47	20	2	Johannes Steinsvåg, Finnås
128 Ms Notmann	k f	T'34	41.3'	12.4	5.5 Wichm	34	16	1	L Arsteinsen m fl, Mælandsvågen
129 Må Violetta	f t	T'33	23.0'	6.0	3.5 Sleipn	33	6	0	Olaf Svendsen, Øklandsvågen
130 Må Rapp	k	T'15	30.0'	9.0	3.5 Rapp	16	7	0	Mandius H Næsse m fl, Meling
131 Mkr Fix ²⁾	k t	T'27	63.0'	15.0	7.0 Wichm	41	40	0	Nils Tollaksvik, Vornes
132 8/å Nymann	k f	T'08	33.0'	7.0	5.0 —	—	—	2	Mons M Skålevik m fl, Brandasund
133 Ms Fix ²⁾	k f	T'34	39.3'	12.0	5.0 Wichm	?	20	0	Ingv Jensen, Nese, Meling
134 Ms Duen	k f	T'36	47.0'	15.5	6.0 Wichm	30	40	0	Ole N Rølfesnes m fl, Brandasund
135 Må Havsula	k f	T'34	37.0'	12.3	5.0 Wichm	26	12	0	Nils L Økland m fl, Øklandsvågen
136 Må Springaren	f k	T'34	29.5'	10.4	4.5 Wichm	34	8	2	Nils J Steinsvåg, Finnås
137 Må Havdur	k f	T'34	37.0'	12.3	5.2 Wichm	13	12	1	E E Fylkesnes m fl, Mælandsvågen
138 Må Marna	f	T'46	25.0'	7.5	4.5 Marna	46	8	0	Einar Løking, Lykling
139 Må Tedd	f k	T'28	23.0'	7.0	3.5 Sabb	42	4	0	Simon Innvær, Urdangsvåg,
140 Ss Juno	l	T'96	37.0'	12.8	4.5 —	—	—	0	E M Habbestad m fl, Bremnes
141 Ms Mira	l	T'95	40.0'	13.5	7.0 Avanc	?	20	0	Knut Karlsen, Mælandsvågen
142 Må Silden	k	T'15	29.0'	11.0	3.3 Rapp	15	7	0	A K Halderaker m fl, Meling
143 Må Dukken	k	T'00	20.0'	6.5	2.5 Wichm	18	2	0	Karl Alfsvåg m fl, Mælandsvågen
144 Må Fiskaren	k t	T'07	18.5'	6.3	2.2 Wichm	45	2	0	Amund Helvik, Alsvågen
145 8/å —	k	T'01	25.0'	8.8	3.3 —	—	—	0	Martin O Selvåg m fl, Vornes

1) Omb. 1954. 2) Omb. 1914. 3) Omb. 1944. 4) Omb. 1941. 5) Omb. 1957.

EKKOLODD til fiskerflåten**Sig. S. Aarstad A/s = Bergen**

Telefon 17976.

Postboks 53.

Farkostens nummer art og navn	Anvendelse	Materiale	Byggeår	Lengde	Bredde	Dybde	Maskin			F. & fangs.	Eierens (den korresponderende reders) navn og postadresse
							Hva slags	Byggeår	H. K.		
146 6/A --	k f	T 98	22.0	7.0	2.8	—	—	—	0	Martin O Selvåg m fl, Vornes	
147 Ms Sjøliv	k h t	T 37	48.0	15.0	7.0	Wichm	37	40	0	Ole H Næsse, Meling	
148 Må Kvikk ¹⁾	k	T 30	43.0	12.0	6.6	Wichm	30	12	0	Karl Rolfsnes m fl, Brandasund	
149 Ms Rogøy	h k f	T 42	41.0	13.5	5.0	Urn	43	30	0	Johs S Baldersheim m fl, Øklandsv.	
150 6/A Snar	f	T 29	22.0	6.0	2.5	—	—	—	0	Bernt Knudsen, Lykling	
151 Må Lom	f	T 34	21.0	7.0	4.0	Tennfj	27	5	0	Nils L. Økland m f, Øklandsvågen	
152 Må Frisco	k	T 39	26.0	9.0	4.5	Wichm	16	4	0	Mikal Rolfsen, Rolvsnes	
153 Må Havsula	k	T 38	26.0	8.8	4.5	Rapp	38	7	0	Nils K Gilje m fl, Bremnes	
154 Ms Maud	k f	T 05	34.3	12.3	5.5	V-kyst	20	8	0	Amund G Urang, Urdangsvåg	
155 Må Vito	f	T ?	22.0	6.0	2.5	Sabb	41	4	0	Sverre Tholo, Rubbestadneset	
156 Må Snøgg	f	T 46	22.0	7.0	3.4	Sabb	46	4	0	Hans J Halderaker, Meling	
157 Må Fremad	k	T 11	30.3	11.2	4.2	Wichm	16	5	0	Leif O Gjosæter, Rubbestadneset	
158 Må Brødrene	f	T 39	22.0	6.3	3.2	Stord	39	3	0	Johan Sønstabø m fl, Meling	
159 6/A —	k	T 00	24.5	8.0	3.0	—	—	—	0	Nils A Stautland, Finnås	
160 Ms Bris	k f	T 27	37.5	15.1	5.1	Bolind	? 25	1	0	Knut Habbestad, Urdangsvåg	
161 Må Vims	k f	T 37	21.2	6.7	3.2	Sabb	? 5	0	0	Øistein L Steinsvåg, Finnås	
162 Må Teisten	f	T 26	24.0	6.5	3.5	Sabb	46	4	0	Daniel Drageide, Øklandsvågen	
163 Må Fremad	k	T 19	32.0	11.0	5.0	Wichm	19	7	0	Johs J Sønstabø m fl, Meling	
164 2/A Falken	f	T 33	20.0	7.0	3.5	—	—	—	0	Knut O Gilje, Mælandsvågen	
165 Ms Sjøblomsten	k	T ?	39.0	15.0	6.0	Skand	? 16	1	0	Hans J Halleraker, Meling	
166 Må Wichmann	k f	T 38	22.0	7.5	4.0	Wichm	21	4	0	Olaf A Korsnes, Mælandsvågen	
167 6/A Alfsvåg	k f	T ?	25.3	7.0	3.0	—	—	—	4	W Alfsvåg m fl, Mælandsvågen	
168 Må Snygg	k f	T 38	22.0	6.0	3.5	Sabb	37	5	0	Olav Strømme m fl, Finnås	
169 Må Prektig	f k	T ?	22.0	5.0	3.0	Wichm	? 3	0	0	Olav H Seievåg, Øklandsvågen	
170 Ms Irma ²⁾	k f	T 09	42.5	14.9	6.4	Wichm	24	20	0	Josef Holland m fl, Urdangsvåg	
171 Må Kåløy	k	T 37	35.0	12.0	5.0	Wichm	15	12	0	Olav Halvorsen m fl, Meling	
172 Må Sabb	k	T 36	20.0	7.0	3.5	Sabb	36	3	0	Nils Hestenes m fl, Grutle	
173 6/A Hain	k f	T 05	26.0	7.0	4.0	—	—	—	2	Peder H Kulleseide m fl, Finnås	
174 Ms Donn	k f	T ?	25.0	7.5	2.5	Avanc	? 6	0	0	Gunnar E Adnanes, Mælandsvågen	
175 Ms Vonheim	h k f	T 10	46.0	18.0	8.0	Avanc	? 35	0	0	Sverre Møgster m fl, Vornes	
176 6/A Peik	f	T 20	22.0	6.0	3.0	—	—	—	0	Leonhard Møgster, Vornes	
177 Må Per	f	T 38	22.3	7.9	3.2	Sabb	38	4	0	Martin J Tangene, Rubbestadneset	
178 6/A —	f	T 38	22.6	8.0	2.7	—	—	—	1	Daniel Olsen m fl, Øklandsvågen	
179 Må Fram	k	T 34	20.0	7.0	3.0	Wichm	38	2	0	Johan Sønstabø, Mælandsvågen	
180 Må Alfsvåg ³⁾	k	T 17	34.0	11.5	4.5	Concor	17	9	0	H O Alfsvåg m fl, Mælandsvågen	
181 Må Alken	k f	T 37	21.5	6.0	2.5	Wichm	34	2	0	Gunnar M Grutle, Grutlefjord	
182 Må Fisken	k	T 40	20.0	6.5	3.1	Wichm	20	2	0	Johan H Mehus, Meling	
183 Må Ronny	f k	T 00	22.0	6.0	3.0	F M	? 5	0	0	Nils J Økland, Øklandsvågen	
184 MbK Pal	f k t	T 36	37.2	9.6	5.3	Rapp	39	17	0	Martin K Gjosæter, Rubbestadnes	
185 Må Trygg	k f	T 30	23.0	7.0	4.0	Sleipn	30	7	0	Olaf Madsen, Hiskjo	
186 Må Per	f k	T 44	24.0	8.0	3.5	Marna	38	6	0	Jens Stavland m fl, Bremnes	
187 Må Erling	k	T 37	24.0	7.7	3.0	Albin	37	5	0	Jens Stavland m fl, Lykling	
188 Må Terje	f k	T 45	19.5	6.0	3.0	Kvera	45	2	0	Thomas Brekke, Øklandsvågen	
189 Må Von	f k	T 47	23.0	7.5	4.0	Sabb	46	5	0	Rikard Myren, Øklandsvågen	
190 8/A Uranus	k f	T 05	27.0	7.0	3.0	—	—	—	0	E O Laurhammer m fl, Bremnes	
191 Må Smart	k	T 40	21.0	6.5	3.0	Marna	40	5	0	Øistein R Steinsvåg, Finnås	
192 Må Olaug	k	T 96	22.3	5.9	2.5	Wichm	27	2	0	Ola Sele d. y., Lykling	

1) Omb. 1946. 2) Omb. 1934. 3) Omb. 1936.

L. H. BERGES BÅTLAGER

ALT I BÅTER OG ARER.

SANDVIKEN — BERGEN

Farkostens nummer art og navn	Anvendelse	Materiale Byggeår	Lengde	Bredde	Dybde	Maskin			F. & fangs.	Eierens (den korresponderende reders) navn og postadresse
						Hva slags	Byggeår	H. K.		
193 Må Gern	k	T'31	20.0	5.9	2.8	Wichm	26	2	0	Kristian K Steinsvåg, Finnås
194 Må Halvor	k	T'20	19.0	5.5	2.5	Snøgg	30	3	0	Halvor Meling, Meling
195 Må Fram	kt	T'33	24.0	7.5	3.5	Sabb	37	5	0	Lorentz Knutsen m fl. Rolvsnes
196 6/A Grindevik	kf	T'00	27.1	8.0	3.2	—	—	—	0	M O Sønstabø m fl. Meling
197 Må Ur	f	T'30	19.0	5.5	2.3	motor	36	2	0	Anders Robbestad, Urdangsvåg
198 Må Trygg ¹⁾	kt	T'10	22.0	7.5	3.4	Sabb	40	3	0	Martin M Hellen, Øklandsvågen
199 Må Sæverud	t	T'18	23.0	6.3	2.2	Wichm	22	4	0	Henrik M Sæverud, Øklandsvågen
200 6/A —	kf	T'03	26.0	8.0	4.0	—	—	—	0	Kristen N Økland, Øklandsvågen
201 6/A Seileren	kf	T'95	24.0	8.0	3.0	—	—	—	3	Ølver L Fylkesnes m fl. Mælandsvågen
202 Må Bølgen	f	T'?	20.0	7.5	3.5	Sabb	38	5	0	Ole K Mæland, Mælandsvågen
203 Må Nykken	kf	T'32	21.0	6.0	3.0	motor	?	3	0	Hans H Krunenes, Øklandsvågen
204 Må Aslaug	k	T'98	29.0	8.5	3.5	Wichm	15	4	0	Olav Anderå, Brandasund
205 Må Sjøfuglen	f	T'15	20.3	6.0	2.3	Stord	20	2	0	Kristoffer Nilsen, Urdangsvåg
206 Må Odd	kt	T'16	21.0	6.0	2.5	L-Grei	17	4	0	Jørgen Anderå, Øklandsvågen
207 6/A —	k	T'99	25.0	8.4	3.0	—	—	—	0	Kristen P Meling, Meling
208 Må Grei	k	T'15	19.1	6.0	2.2	Grei	15	4	0	Hans L Mæland m fl. Mælandsvågen
209 Må Sjøfuglen	k	T'10	22.0	6.0	3.0	Sabb	39	3	0	Mons Skålevik, Øklandsvågen
210 Må Sabb ²⁾	k	T'?	19.0	5.5	3.0	Sabb	39	3	0	Erik J Bakke, Øklandsvågen
211 Må Strandly	f	T'20	22.0	5.0	4.0	Wichm	20	4	0	Herman Habbestad, Urdangsvåg
212 Må Odd	f	T'37	20.0	6.3	3.0	Sleipn	37	4	0	Hanna Larsen, Lykling
213 Må Terje	k	T'26	22.9	6.5	3.2	Wichm	26	4	0	Ola! Hallaråker, Meling
214 Mk Torleif	ukt	T'05	98.9	23.8	8.9	Bolind	20	120	3	Lars Innvær m fl. Rubbestadneset
215 Må Wågen	fk	T'24	36.0	12.0	6.0	Rapp	18	10	0	Ant. Gjesøter m fl. Rubbestadneset
216 Må Sæl	tf	T'35	25.0	6.0	3.0	Wichm	23	5	0	S Østensen, Urdangsvåg
217 Må Rapp ³⁾	k	T'15	34.0	11.0	6.6	Rapp	16	7	0	Jakob L Skiftesvik m fl. Lykling
218 Må Fram	k	T'25	26.0	6.0	3.0	Wichm	32	2	0	Rasmus Veivåg, Meling
219 Mk Fram	k	T'26	43.0	14.0	7.4	Skand	?	16	0	Martin M Alvsvåg m fl. Mælandsv
220 Må Magnar	fk	T'35	23.4	5.8	3.7	Sleipn	38	3	0	Mons Halderaker, Øklandsvågen
221 6/A Bæørn	kf	T'18	24.0	7.0	3.5	—	—	—	0	Aarstein A Hestenes, Grutle
222 Må Harald	k	T'35	24.0	9.5	5.0	Sabb	35	5	0	Jonas Nordtun m fl. Meling
223 Må Viking	fk	T'35	22.0	5.0	2.5	Wichm	?	2	0	Sig. J Gjesøter, Rubbestadneset
224 Ms Urd	kt	T'40	30.0	10.0	5.0	Wichm	15	8	1	K Gjesøter m fl. Rubbestadneset
225 Må Svint	ft	T'42	20.5	5.4	4.0	Wichm	42	2	0	Ole O Klubben, Rubbestadneset
226 Må Lilly	kf	T'11	26.0	7.0	4.0	Wichm	16	3	0	Lars H Mæland, Mælandsvågen
227 Må Selle	kf	T'40	22.0	7.0	2.5	Sabb	40	4	0	Ole Sele Laurhammar, Urdangsvåg
228 Må Solo	k	T'36	24.0	7.5	4.4	Solo	36	5	0	Kristen Sønstabø m fl. Bremnes
229 Må Spark	fk	T'36	36.0	9.0	4.5	Skude	36	5	0	Arne Folgerø, Hiskjo
230 6/A —	fk	T'03	24.0	8.0	3.0	—	—	—	1	And. K Hestenes m fl. Grutleford
231 6/A —	k	T'05	25.0	8.0	3.5	—	—	—	1	Grutles Notlag, Lykling
232 6/A —	kf	T'?	25.2	8.0	4.8	—	—	—	1	Kjølv Hollund, Bremnes
233 Må Alfild	kft	T'43	22.3	6.4	3.0	Wichm	18	3	0	Nils Bergtun, Øklandsvågen
235 Må Hjørdis	fk	T'37	19.1	6.0	2.5	Wichm	37	2	0	Sigvald Innvær, Rubbestadneset
236 Må Snål	k	T'39	20.0	5.4	3.0	Sabb	41	3	0	Sigvald Håkønsen, Øklandsvågen
237 6/A —	kf	T'01	22.3	6.4	3.2	—	—	—	0	Arsten O Gilje, Mælandsvågen
238 Må Sjøglimt	fk	T'37	22.0	7.0	3.5	Trygg	34	4	0	Alfred Håvik, Øklandsvågen
239 Ms Forsøket ⁴⁾	kf	T'06	49.0	15.0	7.0	Wichm	45	50	4	K G Mæland m fl. Mælandsvågen

1) Omb. 1940. 2) Omb. 1939. 3) Omb. 1934. 4) Omb. 1945.

BERGEN SKIBSHANDEL A.s

EDV. NAVDAHL. — Tlf. 13787. C. Sundtsgt. 3 — M. A. EIVSAAS.

FISKERIUTSTYR — SKIPSREKVISITA — PROVIANT

Farkostens nummer art og navn	Anvendelse	Materiale	Byggår	Lengde	Bredde	Dybde	Maskin			F. & langsb.	Eierens (den korresponderende reders) navn og postadresse
							Hva slags	By år	H. K.		
240 Må Marna	k f	T 41	24.0	7.0	3.5	Marna	40	6	0	E Habbestad m fl, Urdangsvåg	
241 Må Sett 1	k f t	T 40	28.0	8.3	4.2	Sett	40	6	0	Anton Solheim, Rubbestadneset	
242 Må Sjøskum	k	T 35	24.0	7.3	3.5	Sabb	26	4	0	Karl Østensen m fl, Hiskjo	
243 Mk Fagerheim ¹⁾	k h	S 08	86.7	18.6	8.5	Wichm	47	60	0	Simon Indvær, Urdangsvåg	
244 Mk Gladan	k t	T ?	47.6	12.7	4.2	Penta	?	30	0	Tobias Eide m fl, Rubbestadneset	
245 Må Reo	f	T 31	19.0	5.0	2.9	Sabb	31	2	0	Erik Eriksen, Rubbestadneset	
246 Må Sett	f	T 37	26.0	7.3	3.4	motor	37	6	0	Anton Solheim m fl, Rubbestadn.	
247 Ms Havøy	k	T 26	44.0	13.5	6.0	Avanc	44	22	0	Hilmar Katla, Øklandsvågen	
248 Må Terje	k f	T 30	21.0	5.9	2.7	Wichm	?	2	0	Filip Sortland m fl, Bremnes	
249 6/å Makrellen	f	T 20	20.0	6.0	2.5	—	—	—	1	Nils J Steinsvåg m fl, Finnås	
250 Ms Ternen ²⁾	lf	T 95	36.5	14.0	6.0	Wichm	33	12	0	Olav O Gåsland, Urdangsvåg	
251 Må Anne Marie	f t	T 26	17.5	5.1	2.7	Wichm	40	2	0	Wichm, Haldorsen, Rubbestadn.	
252 Ms Ruth ³⁾	h k f	T 05	38.0	15.4	3.0	Avanc	33	22	3	J K Alvsvåg m fl, Alvsvåg i Bremn.	
253 Må Normann ⁴⁾	k t	T 41	27.0	7.0	3.5	Rapp	?	5	0	O Halleraker m fl, Mælandsvågen	
254 Ms Urd	kl	T 11	44.0	16.0	5.0	Skand	16	15	0	K A Helvik m fl, Lykling	
255 Må Bjørsvik	f t	T 33	22.0	6.3	3.2	C Perf	35	4	0	Olav Bjørsvik, Rubbestadneset	
256 Må Betzy	k	T ?	19.1	5.8	2.6	Wichm	41	2	0	Martin Haldorsen, Bremnes	
257 Må Sabben	f	T 41	23.0	8.0	3.5	Sabb	39	3	0	Hans Larsen, Hiskjo	
258 Må Sterk	k t	T 39	24.0	8.3	4.0	Sterk	39	6	0	Gabriel Gjeitung, Lykling	
259 Må Modig	f k	T 36	30.0	11.0	5.0	Skand	08	8	0	Konrad Solberg m fl, Brandasund	
260 Må Von	t k	T 22	27.5	9.8	3.8	Karm	22	5	0	Lars Nysæther, Lykling	
261 Må Lillemor	k t	T 01	26.0	8.5	4.0	Skand	15	6	0	Kristian Steinsbø, Urdangsvåg	
262 Må Rap	k	T 26	34.3	11.2	3.5	Wichm	26	8	0	Bernt J Steinsvåg, Finnås	
263 Sk Firkløver	k f	T 30	33.0	19.9	6.0	—	—	—	0	Odd Olsen m fl, Rubbestadneset	
265 Må Brødrene	k f	T 23	22.3	7.0	4.0	Wichm	43	2	0	Johan Jenssen, Meling	
266 Må Sjøfuglen ⁵⁾	k f	T 04	29.0	9.5	4.3	Rapp	22	7	0	Knut Polden, Øklandsvågen	
267 Må Alka	k f	T 35	20.0	6.5	3.2	Wichm	28	2	0	Nils Katla, Øklandsvågen	
268 Må Flink	k	T 35	20.0	5.8	3.0	Sabb	35	3	0	Rasmus Rolfsnes, Brandasund	
269 Mk Strøym	h t	T 36	80.3	17.0	8.5	Wichm	36	90	2	Øistein R Steinsvåg m fl, Finnås	
270 Ms Viking	k f	T 90	37.0	14.0	7.0	Skand	20	12	0	Daniel Habbestad, Bremnes	
271 Må Truls	k	T 34	20.3	6.8	2.8	Wichm	34	2	0	Ole Th. Brekke, Øklandsvågen	
272 Må Svint	k f	T 39	20.0	7.0	3.0	Sabb	36	3	0	Noris O Rolfsnes m fl, Brandasund	
273 Må Alken	k f	T 23	20.0	6.5	2.5	Solo	36	2	0	Størk Møland, Mælandsvågen	
274 Ms Fram	k f	T ?	28.1	8.6	3.5	Fram	?	8	0	Gustav Sørensen, Hiskjo	
275 Må Tor ⁶⁾	k f t	T 26	33.6	12.4	5.1	Wichm	14	7	0	Torv. Steinsbø m fl, Urdangsvåg	
276 Må Måken	f t	T 31	18.8	6.0	3.0	Wichm	31	2	0	Karl N Rolfsnes, Brandasund	
277 Må Hobby	k	T 41	24.0	8.0	3.5	Rapp	?	5	0	Otto Knutsen m fl, Lykling	
279 Ms Falken 1	k f	T 14	58.0	17.0	9.0	Wichm	?	30	0	Rasmus R Rolfsnes, Brandasund	
280 8/å —	f k	T 28	29.0	10.0	4.2	—	—	—	1	L Arsteinen m fl, Mælandsvågen	
281 8/å —	f k	T 28	28.0	8.4	3.6	—	—	—	1	L Arsteinen m fl, Mælandsvågen	
282 Ms Laksen	k f	T 13	46.0	18.0	6.0	Ideal	?	35	0	Jonas H Stoknes, Alvsvåg	
288 Må Kvikk	f	T 32	20.0	7.0	3.3	Regal	32	4	0	Einar Rubbestad m fl, Urdangsv.	
284 Ms Fiskholm	h f	T 46	52.0	15.0	7.5	Wichm	47	50	3	Sigv L Økland m fl, Øklandsvågen	
285 Må Kjapp	k f	T 43	21.5	6.8	3.0	Wichm	?	4	0	Halvor Gjeitung, Øklandsvågen	
286 Må Grei	k f	T 15	29.0	9.0	4.0	Grei	16	6	0	Lars O Gåsland m fl, Urdangsvåg	
287 Må Per	k f	T 38	20.0	6.5	3.0	Wichm	31	2	0	Sigurd Hus, Bremnes	
288 Må Kvikk	k f	T 46	25.0	8.0	4.0	Sabb	46	5	0	Hilmar Katla, Øklandsvågen	

1) Omb. 1947. 2) Omb. 1935. 3) Omb. 1939. 4) Omb. 1941. 5) Omb. 1916. 6) Omb. 1956.

E K K O L O D D til fiskerflåten

Sig. S. Aarstad A/s = Bergen

Telefon 17976.

Postboks 53.

Farkostens nummer art og navn	Anvendelse	Materiale Byggeår	Lengde	Bredde	Dybde	Maskin			Eierens (den korresponderende reders) navn og postadresse
						Hva slags	Byggeår	H. K.	
289 Må Liv	k	T 37	22.3	8.2	4.2	Meteor	37	4	0 Frank Økland, Øklandsvågen
290 Må Kjekk	k f	T 37	21.2	7.4	3.2	Atlant	3	3	0 N Jonassen Hollund, Urdangsvåg
291 6/å Nernen	k f	T 36	22.0	7.0	4.0	—	—	—	0 Ole Nesse, Meling
292 Må Tempo	k f	T 23	27.0	9.0	2.3	Wichm	20	6	0 Peder Ersland, Mælandsvågen
293 Må Metro ¹⁾	f k	T 7	21.0	5.0	2.5	Stord	36	2	0 Harry Klubben, Øklandsvågen
294 Må Nor	k f	T 43	21.0	6.0	3.5	Wichm	42	19	0 Lars P Stavland, Bremnes
295 Må Tobias	f	T 13	25.0	7.0	3.0	Sabb	37	5	0 Per M Meling, Meling
296 Må Kamp	f t	T 41	21.0	7.0	3.0	Wichm	39	2	0 Martin Stavland, Bremnes
297 Må Tollak	k	T 16	30.0	10.5	4.0	Bolind	16	8	0 Helmer L Gjesøter, Rubbestadneset
298 Må Vågen 2	k f	T 10	24.0	9.0	4.0	Avanc	25	5	0 Lars Nesse, Alvsvåg i Bremnes
299 Ms Sjøfuglen ²⁾	l	T 12	34.4	13.5	7.5	Skand	?	10	0 Nils Gåsland m fl, Urdangsvåg
300 6/å —	k f	T 29	25.0	8.0	4.0	—	—	—	1 B Johnsen Sele m fl, Bremnes
301 Må Kjax	k	T 15	20.0	10.0	6.0	Aktiv	16	5	0 S K Mæland m fl, Mælandsvågen
302 Må Sleipner	k f	T 43	20.0	5.7	3.0	Wichm	?	2	0 Simon Sonstabo, Mælandsvågen
303 Må Fram	f k	T 16	32.0	10.0	4.0	Skand	25	12	0 Torbjørn Andersen, Mælandsvågen
304 Må Fram	k f	T 38	20.0	5.0	3.0	Wichm	38	4	0 Peder Gåsland, Urdangsvåg
305 Må Falk	k f t	T 12	26.8	7.0	3.5	Wichm	15	3	0 Leonard Larssen, Rubbestadneset
306 Ms Palmen ³⁾	k t	T 07	38.0	14.0	5.5	Rapp	36	24	0 Martin Gjesøter, Rubbestadneset
307 Må F. M.	f	T 30	20.0	6.5	3.0	F M	38	4	0 Haktor Dybsland, Hiskjo
308 Må Lalla	k f t	T 43	21.0	6.0	3.2	Sabb	44	4	0 Leonhardt Lervåg, Rubbestadneset
309 Må Blåskjel	k f t	T 18	21.0	6.0	3.0	Wichm	44	2	0 Erling Sjøvoll, Urdangsvåg
310 Må Anna Marie	f k	T 26	20.4	5.7	2.5	Wichm	37	2	0 Karl Norheim, Foldrøyhamn
311 Må Olav	f k	T 41	19.5	6.5	3.5	Wichm	41	2	0 Nils N Adnanes, Mælandsvågen
312 Ms Olga ⁴⁾	f k	T 04	46.6	16.2	5.2	Skand	35	30	0 Nils O Mæland, Mælandsvågen
313 Må Snorre	f k	T 06	25.5	8.5	3.0	Avanc	36	5	0 Sv. J Østerbø m fl, Øklandsvåger
314 Må Ola	f	T 32	18.0	6.0	3.0	Wichm	39	2	0 Ola Olsen, Rubbestadneset
315 Må Kari	f k	T 38	23.4	6.9	3.2	Wichm	43	2	0 Olav O Fylkesnes, Mælandsvågen
316 Må Svøgg	k f	T 45	22.0	7.0	3.5	Marna	47	6	0 Ola Polden, Øklandsvågen
317 Må Wich.	f k	T 44	23.0	6.0	3.0	Wichm	44	6	0 Benj. Haldorsen m fl, Rubbestadn
318 Må Sjøbuss	f k	T 43	23.0	7.2	3.8	F M	37	7	0 Gustav Olsen Hiskan, Hiskjo
319 Må Lettvint	f k	T 46	17.5	5.9	4.5	F M	47	4	0 Olav Kleppsvik, Finnås
320 Mk Fei ⁵⁾	h k	T ?	42.0	14.0	4.5	Wichm	?	20	0 Nils Bergtun m fl, Øklandsvågen
323 Må Hobby	k f	T 32	30.0	10.0	4.6	Neptun	22	12	0 Lars L Hiskan, Hiskjo
323 Må Vesle	k f	T 40	29.0	9.0	4.0	Wichm	40	6	0 Erling Grønnevik, Rubbestadneset
324 Må Pil	f	T 29	28.0	8.4	4.1	Sterk	16	5	0 Hans P Kulleseid m fl, Finnås
325 Må Dristig	k f	T 44	27.0	8.0	4.0	Sabb	35	5	0 Henrik H Alfvåg, Alvsvåg i Brem
326 Må Sabb	f	T 41	24.0	7.2	3.5	Sabb	38	5	0 Ludvik Larsen, Lykling
327 Mk Sjøgutt	k f	T 27	35.0	10.0	6.0	Stabil	?	8	0 O Halleråker, Mælandsvågen

1) Omb. 1942. 2) Omb. 1938. 3) Omb. 1924 og 1940. 4) Omb. 1934. 5) Omb. 1936.

KYSTSKIPSASSURANSEN

Gjensidig assuranseforening for norske fiske- og fraktestartøyer.

Chr. Michelsensgate 2 Bergen.

Telefoncentral: 18030

Telegr.adr.: Kystassuransen.

Avdelingskontor: Trondheim og Tromsø.

Forøvrig tegningsagenter langs hele kysten.

Vi gir: Økonomisk trygghet. Gunstige erstatningsbetingelser.

Vi tar: Lave premier.

H-BV Bruvik— H-BO Bømlo.

Farkostens nummer art og navn	Anvendelse	Materiale Byggeår	Lengde	Bredde	Dybde	M a s k i n			Eierens (den korresponderende reders) navn og postadresse
						Hva slags	Byggeår	H. K.	
1 Mk Mai 2 ⁴)	kft	T 89	55.8 17.3	7.1	Wichm	44	20	0	Olav Dyvik m fl, Stanneshella
2 Må Finbekk	ft	T 20	26.6 7.4	3.2	Sabb	39	5	0	Anders M Sandal, Stanneshella
3 Må Viking	f	T 31	24.0 7.1	3.0	Sabb	35	5	0	Asmund Mellesdal, Gammersvik
4 Mk 17. Mai I	k	T 02	54.2 16.8	6.8	Fram	19	20	2	Lars N Vik m fl, Stanneshella
5 Mk Capella I	lk	T 01	55.9 17.4	6.5	Avanc	21	25	1	A Dæmring, Stanneshella
6 Mk Ostring	f	T 43	38.0 12.0	5.0	Norlys	45	20	0	Kallestad Notlag, Stanneshella
7 Ms Astri	kft	T 14	46.0 15.0	6.0	Popul	15	20	0	Johs Leiren, Stamnes
8 Mk Havblik	kt	T 95	61.2 16.6	7.7	Hein	17	26	4	Mathias Leiren, Stamnes
9 Mk Duen 1	f	T 98	50.4 16.0	5.7	Popul	?	30	0	Harald Stannæs m fl, Stanneshella
11 Ms Mastrøm ²)	ft	T ?	38.0 18.0	5.0	Bolind	?	15	0	Johs A Hagen, Stanneshella
12 Må Håkon	ft	T 45	22.0 7.0	2.2	Sabb	45	3	0	Håkon Veda, Stanneshella
13 Ms Kvellsol ³)	fk	T 95	52.0 17.3	6.5	Norlys	21	25	0	J A Stannæs, Stamnes
14 Ms Alka	fk	T 25	50.7 18.3	7.0	Wichm	25	25	2	O L Gammersvik m fl, Gammersvik
15 Ms Kråkerøy	fkt	T 02	55.0 16.5	7.0	Levan	17	30	0	Olav D Kaland m fl, Stamnes
16 Mk Konfidence	fk	T 91	65.0 17.2	7.0	Skand	47	30	4	Otto Aas m fl, Stanneshella
19 Må Fram	ft	T 29	32.0 11.0	?	Avanc	?	15	0	Gammersvik Notlag, Gammersvik
23 Ms Stamnes	tlk	T 95	53.0 17.8	6.7	Skand	15	22	0	Sigurd Sandal m fl, Stanneshella
24 Ms Nora 2 ⁴)	tl	T ?	56.0 15.0	6.0	Gamm	?	22	0	Besse Kulshammer, Stanneshella
25 Ms Osterøy	kf	T 36	49.9 17.4	7.5	Norlys	22	25	4	Oluf O Toskedal m fl, Stanneshella
26 Ms Elinora ⁵)	ft	T 06	55.0 18.0	7.0	Union	39	30	0	Nils O Leiren, Stanneshella
27 Må Fla	f	T 19	32.0 10.0	6.0	Wichm	34	10	0	Oluf Toskedal m fl, Stanneshella
28 Må Ajax	f	T 40	26.0 8.0	4.3	Sleipn	40	5	0	Sigvald Stokke, Skaffå
29 Må Oluf	ft	T 37	20.0 6.0	?	FM	17	2	0	Oluf O Toskedal, Stanneshella
30 Må Odd	f	T 33	30.9 9.2	5.7	Sabb	31	7	0	Ole Olsen Heggo, Stavenesli
31 Må Viv	f	T ?	25.0 6.0	5.0	Sleipn	25	5	0	Johan Borge, Skaffå
32 Må Blåveis	f	T 32	27.0 7.0	3.0	Sabb	39	5	0	Elias Kleiveland, Gammersvik
33 Må Sjøblomsten	ft	T 35	26.0 9.0	5.0	Wichm	35	6	0	Johannes M Møster, Eidslandet
34 Må Jåbekk	ft	T 36	31.9 11.2	4.5	Norlys	?	8	0	Knut A Stamnes, Stanneshella
35 Ms Taranger 1	ft	T 94	60.3 19.4	6.9	V-kyst	20	35	0	John Straume, Stanneshella
36 Må Kvikk	f	T 37	20.0 6.0	3.0	Solo	37	3	0	Erik O Elvik, Gammersvik
37 Må Thor	ft	T 33	22.3 8.0	3.0	Wichm	37	3	0	Knut Simmenes, Stanneshella

H-BO. Bømlo merkedistrikt.

1 6/A Hol	kf	T 17	26.0 7.0	4.5	—	—	—	0	Hans O Luten, Bømlo
2 Mk Storlarsen	kt	T 97	59.6 17.0	7.8	Wichm	38	40	0	Peder A Lønning m fl, Bømlo
3 Må Rap	f	T 00	21.0 8.0	5.0	Rapp	15	6	0	Severin A Lønning, Bømlo
5 4/A Kampen	k	T 18	22.0 5.5	1.5	—	—	—	0	Arne O Lødden m fl, Bømlo
6 Må —	f	T 37	21.0 6.0	3.0	Stord	41	3	0	Stener Vespestad, Bømlo
7 Må —	f	T 44	22.0 6.0	2.5	Rollo	?	4	0	Alf Amundsen, Espevær
8 Ms Ester	f	T 20	31.0 11.0	5.9	Hein	20	7	0	Andreas K Holme, Espevær
10 Mk Paragon	kh	T 94	60.7 17.2	7.7	Wichm	33	40	0	Kristian Larsen m fl, Espevær
11 Mk Blue Bell	hk	T 96	59.2 17.2	7.8	Wichm	34	40	0	Gabriel Amundsen m fl, Espevær
12 Mk Succeed	hk	T 94	58.8 17.1	7.9	Wichm	31	40	0	Amund Amundsen m fl, Espevær
13 Mk Eskimo	kt	T 27	44.0 13.0	5.0	Rapp	27	24	0	Thorvald Bie, Espevær

1) Omb. 1944. 2) Omb. 1957. 3) Omb. 1951. 4) Omb. 1955. 5) Omb. 1936.

Telefon: 11192 — 11991

Privat: 15369 — 12806

Telegramadresse:

«H A U S V I K O»

FISKERIBEDRIFT

FERSKSILD

SALTSILD- OG

FERSKFISKEKSPORT

Farkostens nummer art og navn	Anvendelse	Materiale	Byggear	Lengde	Breidde	Dybde	Maskin			F. & fangsbl.	Eierens (den korresponderende reders) navn og postadresse	
							Hva slags	Byggear	H. K.			
14 Må —	f	T	41	33.0	8.0	3.5	Rapp	19	4	0	Enok Eide m fl, Bømlo	
15 Mk Barodd 2	f k	T	32	64.4	18.0	8.9	Wichm	32	60	0	Helene Barene m fl, Bømlo	
16 Må Ferd	k k	T	39	21.0	6.5	3.3	Ferd	39	4	0	Ola Larsen, Espevær	
17 Må Havbris	k h	T	37	70.0	18.0	8.0	Wichm	37	50	0	Erling Lønning m fl, Bømlo	
18 Må Sigrun	f k	T	30	21.0	7.0	3.0	Sleipn	39	5	0	Peder Eidesvik, Bømlo	
19 Mk Haraldson	h	T	07	68.0	19.0	8.0	Wichm	33	60	2	Kristoffer A Lønning m fl, Bømlo	
20 Mk Norman	t k	T	88	56.8	16.1	7.4	Normo	32	30	0	Kristoffer Eidesvik m fl, Bømlo	
21 Mk Brødrene 3	k h	T	09	77.8	17.9	7.3	Wichm	37	50	0	Andr. S Vespestad m fl, Bømlo	
22 Må Alda	f h	T	40	25.0	8.0	3.3	Alda	40	6	0	Leif Larsen, Espevær	
23 Ms Nesodd	k	T	15	34.0	12.0	6.0	Rapp	18	12	0	Nils Nilsen d e, Bømlo	
24 Ms Fram 2	k	T	04	55.0	17.0	6.9	Wichm	28	30	1	Endre Olsen, Espevær	
25 Mk Trygvason	k h t	T	07	67.5	18.6	7.5	Wichm	30	40	1	Kr A Lønning m fl, Bømlo	
26 Må Fix	f k	T	14	20.3	6.0	2.3	Fix	14	4	0	Tollef J Vespestad, Bømlo	
27 6/å Vega	f k	T	07	28.7	9.5	3.3	—	—	—	1	Lars J Vespestad m fl, Bømlo	
28 Må Vesta	f k	T	12	30.6	10.7	4.0	Wichm	? 7	2	2	Thorvald Trondsen m fl, Bømlo	
29 Mk Willing Boys	h k	T	? 1	60.0	17.1	7.9	Wichm	18	40	0	Nils Larssen m fl, Espevær	
31 Ms Bobb	k f	T	13	39.0	14.0	7.0	Wichm	18	10	0	Anton M Vika, Vika	
32 Må Vivi	f	T	37	23.0	6.8	2.8	Sleipn	37	7	0	Birger Madsen, Espevær	
33 Mk Rymann	t h	T	24	70.0	20.0	9.3	Wichm	39	90	0	Endre Olsen m fl, Espevær	
34 Må Villy	f	T	? 2	22.0	7.0	3.0	Stord	30	5	0	Lar Strand, Bømlo	
35 Mk Geir ⁴⁾	k h t	T	? 1	59.5	16.0	7.5	Wichm	? 30	0	0	H Haraldsen, Espevær	
37 Ms Nor	k f	T	15	43.0	16.0	6.0	Wichm	23	29	6	Knut Vesterheim m fl, Vika	
38 8/å —	k f	T	27	30.5	10.2	4.0	—	—	—	0	Eides nye Notbruk, Bømlo	
39 8/å King	k f	T	31	29.0	10.0	4.0	—	—	—	0	Rasmus J Hovland m fl, Bømlo	
41 Må Sverre	k	T	19	34.0	13.0	5.0	Hein	19	6	0	Severin M Vika, Bømlo	
42 Mkr Lønney	k h	T	47	65.0	17.0	8.0	Wichm	47	120	0	Steinar Lønning m fl, Bømlo	
43 Mk Daisy	k h	T	97	61.2	17.2	7.3	Avanc	26	53	0	Johs. L Lodden m fl, Bømlo	
44 Må Leif	k	T	10	20.5	7.0	2.5	Snøgg	20	4	0	Østen Eide, Espevær	
45 Ms Duen	f k	T	05	36.0	14.0	5.0	Skand	05	12	0	Rasmus Lodden m fl, Bømlo	
46 Ms Mira 3 ²⁾	t k	T	34	33.0	11.3	5.6	Wichm	36	6	0	Mandrup Larsen, Espevær	
47 Må Thor	k	T	19	30.0	9.5	4.0	Hein	19	7	0	Lauritz Tjong m fl, Vika	
48 6/å Maud	f	T	26	30.0	9.0	4.0	—	—	—	1	L S Eidesvik m fl, Bømlo	
49 6/å Havsulen	k f	T	10	25.0	9.0	3.7	—	—	—	1	Kristoffer A Lønning, Bømlo	
51 Ms Inger	k f	T	14	39.0	14.0	4.5	Wichm	15	10	0	Karl Tuv, Bømlo	
52 Ms Havbell	h k t	K	47	79.0	22.3	10.0	Skand	43	130	0	Knut Madsen m fl, Espevær	
54 Må Hjertnes	k f	T	13	27.1	9.0	3.2	Ideal	19	7	3	Haldor Hjertnes m fl, Bømlo	
55 Mk Auto	h	T	33	50.0	14.0	7.0	Union	33	30	0	Olav Kristiansen m fl, Espevær	
57 Mk Gulholm	k h t	T	21	70.0	19.0	9.5	Wichm	38	90	0	Laurits Larsen m fl, Espevær	
60 Må Japp	f	T	43	19.0	6.0	2.0	Pan	19	2	0	Albert Hestenes, Espevær	
61 Må Roald	Amundsen	k	T	30	29.7	10.0	4.2	Rapp	16	7	0	Johan Vestvik, Bømlo
62 Mk Pretoria	k h	T	01	62.2	17.4	7.8	Wichm	24	40	0	Birger Madsen, Espevær	
64 Så Virco	k	T	10	32.0	10.0	4.0	—	—	—	2	Mathias Kallevåg m fl, Bømlo	
65 Mkr Eikøy	k h	T	45	71.0	18.5	9.5	Wichm	45	130	0	Lars Eiken jr, Espevær	
66 Mk Challenger	h k	T	20	69.0	17.5	9.0	Wichm	38	50	1	Sigurd Tollevik m fl, Espevær	
67 Ms Spenner	f	T	05	36.0	13.5	6.0	Neptun	05	15	0	Anfinn Vestvik m fl, Espevær	
68 Ms Liv	k	T	12	34.0	12.0	9.0	Wichm	12	10	1	Ludv Amundsen, Espevær	

1) Omb. 1940. 2) Omb. 1944.

HORDALAND FISKESLAGS L

SALGSORGANISASJON FOR FISKARANE I HORDALAND

Telef.: 12728 -- 12818 -- 16512. — BERGEN — Kontor: Nikolaikirkealm. 2.

H-BO Bømlø.

Farkostens nummer art og navn	Anvendelse	Materiale Byggeår	Lengde	Bredde	Dybde	Maskin			F. & fangsbl.	Hierens (den korresponderende reders) navn og postadresse
						Hva slags	Byggeår	H. K.		
69 Må Storegut	k f	T'95	26.0	9.5	3.5 Atlant	10	4	1	Mathias Kallevåg, Bømlø	
70 Ms Våren	k f	T'08	34.5	15.8	4.2 Skand	3	22	2	Simon Eidesvik m fl, Bømlø	
71 Må Våren	f k	T'20	32.0	10.0	5.0 Bolind	?	10	0	Karl Kollevåg, Espevær	
72 Må Node	k	T'36	20.0	6.0	4.0 Meteor	36	3	0	Severin Lønning, Bømlø	
73 Ms Trygve	k	T'95	32.0	12.0	4.5 Wichm	16	8	0	Roar Vika, Vika	
74 Må Rollo	k	T'41	26.0	12.0	4.0 Rollo	?	5	0	Peder Pettersen m fl, Espevær	
75 2/4 Olav	f	T'28	30.0	9.0	4.0 —	—	—	0	Bømmelhavns Notbruk, Bømlø	
76 6/4 Kvik	f k	T'04	25.0	5.0	3.0 —	—	—	0	Enøel O Holme m fl, Vika	
77 Mk Brilliant	k	T'17	59.2	17.6	7.1 Skand	18	40	0	Ole Garvik m fl, Espevær	
79 Må Veslegut	k	T'41	21.0	6.6	2.6 Wichm	36	2	0	Stork O Storksens, Espevær	
80 Mk Gå På 1	k t	T'26	61.0	16.4	6.4 Union	36	50	0	Trygve Eiken m fl, Espevær	
82 Mk Barodd I	k t	T'19	59.1	16.7	6.9 Wichm	36	50	0	Ole O Barane m fl, Bømlø	
83 Ms Raun	k	T'05	60.7	18.0	7.5 Wichm	35	40	0	Mathias P Eidesvik m fl, Bømlø	
84 Mk Søløy	h t	T'19	101.7	26.2	11.6 Bolind	?	120	0	Monrad Larssen, Espevær	
85 4/4 —	f	T'23	26.0	6.0	2.5 —	—	—	0	Ingebrigt Vorland, Bømlø	
86 Ms Forsøk	k	T'17	40.0	14.0	6.0 Skand	?	12	0	Thorvald E Holme m fl, Vika	
87 SÅ Jeitå	k	T'90	22.0	7.0	3.0 —	—	—	0	Knut Vestrheim, Vika	
88 Mk Kvik 5	t	T'24	57.9	15.8	6.7 Union	29	40	0	Lars Eiken, Espevær	
89 Mkr Inger	k h	T'44	45.4	14.4	7.2 Union	46	50	0	Ola Stoknes, Espevær	
90 Må Fritjof	k f	T'00	23.0	7.0	2.5 Atlant	18	4	0	Peder K Holme m fl, Vika	
91 Må Odd	f k	T'42	21.0	7.0	3.0 Tjomsli	43	6	0	Peder Å Lønning, Bømlø	
92 4/4 —	f	T'35	20.0	6.0	3.0 —	—	—	0	Peder Kolbjørnsen, Bømlø	
94 8/4 Stanley	f k	T'03	27.3	10.0	3.5 —	—	—	0	Olai A Hovland m fl, Bømlø	
95 Må Lyn	f k	T'36	20.0	6.4	2.5 Lyn	40	4	0	Johannes Eiken, Espevær	
97 Må Sabb	f k	T'30	25.0	8.0	3.0 Sabb	36	5	0	Karl Vika, Vika	
98 Mk Havdrott 1	h	T'38	65.6	16.9	8.7 Wichm	38	50	0	Peder Nesse m fl, Espevær	
99 6/4 Bris	k f	T'10	30.0	9.0	4.0 —	—	—	0	Peder K Lønning, Bømlø	
00 Må Venus	k f	T'11	30.0	11.0	4.4 Gideon	17	8	1	Andreas S Wespestad m fl, Bømlø	
02 Må Erling	f	T'17	20.0	4.5	2.0 Atlant	20	2	0	Karl Vespestad, Bømlø	
03 Må Pan	k f	T'10	24.0	8.0	3.0 Pan	17	4	0	Mathias T Vespestad m fl, Bømlø	
06 Må Blue Bell	f	T'39	21.0	8.0	4.0 FM	39	4	0	Lars P Andal, Bømlø	
07 4/4 Ruth	k f	T'95	22.0	6.4	2.0 —	—	—	1	Lars P Vespestad m fl, Bømlø	
09 SÅ Fiskeren	f	T'38	25.0	8.0	2.5 —	—	—	0	Endre J Vorland, Bømlø	
10 Må A N 3	f	T'41	24.0	8.0	3.5 Lyn	41	4	0	Nils Lodden m fl, Bømlø	
11 Mkr Espevær	k h	T'47	100.0	23.5	10.0 Wichm	46	280	3	A/S Espevær, Espevær	
13 Må Grete	f k	T'?	29.0	10.0	4.5 Rapp	?	7	0	Kristoffer Kristiansen m fl, Bømlø	
14 Må Ternen	f	T'08	26.3	9.6	3.5 Bruza	?	6	0	Otto Lodden m fl, Bømlø	
16 Må Smart	k f	T'27	25.0	9.0	5.0 Trygg	15	4	0	John Haraldseid m fl, Espevær	
18 Mk Aron 2 ¹)	k	T'17	52.0	15.6	6.6 Wichm	47	40	0	Oskar Nilsen m fl, Espevær	
19 6/4 Glugg	f k	T'40	19.0	6.0	3.0 —	—	—	0	Ola A Barane, Bømlø	
20 Må Thobias	t f	T'37	27.0	11.5	3.5 Wichm	33	4	0	Thv. Bie A/S, Espevær	
21 Må Per	k f	T'30	27.0	10.0	3.6 Wichm	18	5	0	Knut Vestrheim, Holme, Vika	
22 Mk Peto	h k	T'10	69.6	18.9	8.6 Wichm	30	60	1	Stener A Vespestad m fl, Bømlø	
23 Må Von	k f	T'20	32.5	11.0	5.0 Rapp	20	10	0	Celius Larsen m fl, Bømlø	
24 Ms Seira I	k f	T'35	43.0	15.0	6.0 Rapp	35	24	0	Rasmus J Hovland m fl, Bømlø	
25 Mk Melar	h k	T'35	55.0	15.5	6.0 Wichm	35	30	0	Karl Paulsen m fl, Espevær	

1) Omb. 1944.

EKKOLODD til fiskerflåten

Sig. S. Aarstad A/s = Bergen

Telefon 17976.

Postboks 53.

Farkostens nummer art og navn	Anvendelse	Materiale	Byggedr	Lengde	Bredde	Dybde	Maskin		F. & fangsst.	Eierens (den korresponderende reders) navn og postadresse
							Hva slags	H. K.		
126 Mk Vega	hk	T	69	62.5	18.3	7.8	Wichm	20	40	0 Ola H Storksen, Espevær
127 Ms Silden ¹⁾	kf	T	11	39.0	12.5	6.0	Stord	31	12	0 Anbjørn Lønning m fl, Bømlo
130 Mk Idalise	hk	T	23	62.2	17.0	7.4	Wichm	39	40	0 Henrik Storksen m fl, Espevær
131 Må Willy	fk	T	37	20.8	6.1	2.6	Wichm	37	2	0 Johannes Olsen, Espevær
132 Må Eli	fk	T	17	19.1	5.9	2.1	Wichm	39	2	0 Haldor B Hjertnes, Bømlo
133 Ms Irene ²⁾	fk	T	08	35.0	12.0	6.3	Rapp	29	17	0 Tor Hatlevik m fl, Espevær
135 Ms Ternen	fk	T	06	32.0	11.0	5.5	Rapp	39	17	0 Lars Brekke, Espevær
136 Må Pål	fk	T	32	22.0	7.0	3.0	Marna	31	4	0 Sigve Øritslund, Espevær
137 Mk Ramsholm	kt	T	40	71.0	18.5	9.0	Wichm	40	50	1 Thorvald Bj. Bie, Espevær
139 Må Laksen	fk	T	40	22.0	7.0	3.5	Lyn	36	5	0 Olav Storksen, Espevær
140 Må Tor	f	T	20	20.0	5.7	2.5	Pan	19	2	0 Knut Kvernenes, Espevær
142 Må Arne	f	T	36	20.0	6.2	3.1	Wichm	31	3	0 Bernhard Udal, Espevær
143 Må Sterk	fk	T	31	22.4	8.0	3.3	Sterk	21	5	0 Ole Barene, Bømlo
144 Ms Frøya	kt	T	20	38.0	14.0	7.0	Wichm	18	16	0 Amund Vika, Vika
145 Må —	k	T	?	23.5	6.5	3.0	Sleipn	46	5	0 Amund Amundsen, Espevær
146 Må Snygg	f	T	39	22.0	5.0	3.5	Wichm	39	2	0 Bernhard Nilssen, Bømlo
147 Ms Løven	f	T	05	30.0	12.0	5.0	Rapp	?	12	0 Knut Vestrheim m fl, Vika
148 Ms Vega ³⁾	k	T	98	39.6	15.9	4.7	Rapp	35	24	0 Bernhard Udal m fl, Espevær
149 Ms Mira	k	T	29	33.0	9.5	4.3	Snøgg	41	10	0 Albert Hestenes, Espevær
150 Ms Martha ⁴⁾	k fl	T	?	33.9	13.5	5.4	Rapp	14	12	0 Fridtjov M Sørensen, Vika
151 Ms Kampen	tk	T	42	42.0	15.0	6.0	Avanc	42	22	0 Monrad Larssen m fl, Espevær
154 Må Unni	fk	T	30	21.0	6.0	4.1	Glimt	35	5	0 Edvard Fredriksen, Espevær
155 Må Rapp	ft	T	06	26.0	8.0	4.0	Rapp	05	4	0 Espevær mek. verk. & slip, Espevær
156 Må Hans	k	T	36	19.0	6.0	4.0	F M	38	4	0 Nils Tvedt, Bømlo
157 Må Lyn	kt	T	36	23.0	6.4	3.0	F M	38	7	0 Marchus S Larssen, Espevær
159 Mkr Janholm	ht	T	42	80.0	20.0	11.0	Wichm	42	90	0 Endre Olsen, Espevær
160 Må K G	f	T	39	23.0	7.0	2.7	Neptun	39	7	0 Karl Garvik, Espevær
161 Må Foik	k	T	39	19.5	6.5	3.5	Marna	38	3	0 Torfinn Nesse, Espevær
162 Må Kobben	fk	T	40	22.0	6.4	2.9	Stabil	?	3	0 Leif Andal m fl, Bømlo
163 6/å —	f	T	?	27.0	6.0	3.0	—	—	—	0 Karl Tuv, Bømlo
164 Må Laila	fk	T	28	20.0	5.0	4.0	Rollo	28	4	0 Lars Svalland, Bømlo
165 Må Irene	f	T	38	22.0	8.0	4.0	Rollo	38	9	0 Olav R Hovland, Bømlo
166 8/å —	f	T	?	20.0	7.0	3.0	—	—	—	0 Olav R Hovland, Bømlo
167 Må Marie	f	T	40	21.0	7.0	2.5	Karm	?	4	0 Arnt Hovland jr, Bømlo
170 Må Kvikk	kf	T	20	27.0	8.0	5.0	Atlant	37	4	0 Kristoffer R Kallevåg m fl, Bømlo
171 Må Graff	f	T	39	22.0	5.5	3.0	Marna	39	4	0 Erling Barene, Bømlo
173 Ms Voni	fk	T	34	41.0	16.0	7.4	Rapp	38	24	1 Odd Sonstabø, Espevær

H-EF. Eidfjord merkedistrikt.

1 Mk Erdal	tfk	T	91	53.1	14.8	6.4	Union	42	30	0 Anfin T Erdal m fl, Eidfjord
6 8/å —	f	T	00	28.0	8.0	4.0	—	—	—	2 Johan H Wiik m fl, Eidfjord

H-E. Etne merkedistrikt.

1 6/å —	f	T	16	19.0	6.0	4.0	—	—	—	2 Wm Børretsen, Etne
5 Må Trygg 2	f	T	35	27.5	8.0	3.5	Rapp	30	7	0 Ingvald Børretzen, Etne

1) 2) Omb. 1943. 3) Omb. 1953. 4) Omb. 1913.

**TRANBERGS ELEKTRISKE
FORRETNING A.s**

— STAVANGER —



**Båtlysmateriell
Båtlysanlegg**

H-E Etne — H-FA Fana.

Farkostens nummer art og navn	Anvendelse	Materiale	Byggeår	Lengde	Breidde	Dybde	Maskin			Eierens (den korresponderende reders) navn og postadresse
							Hva slags	Byggeår	H. K.	
6 Ms Trygg	f k	T 38	29.0	9.0	4.0	Sabb	38	5	2	Ingvald Børetzen m fl, Etne
7 Må Snøgg	f	T ?	21.0	6.0	3.0	Ameri	?	4	2	Knut Nygård, Etne
9 4/å Bjarne	f	T 21	23.0	8.0	3.0	—	—	—	—	Olaf S Fjøsne, Etne
10 Må Venus	f	T 44	19.0	5.9	3.0	Wichm	39	2	0	Johan Nervik, Skjersvik, Etne
12 Må —	f	T 33	25.0	7.0	4.0	Marna	33	6	0	Wm Børretzen, Etne
13 4/å —	f	T 34	21.0	6.0	4.0	—	—	—	—	Amund O Fjøsne, Etne
14 Ms Saga	f	T 32	45.0	14.0	6.7	Rapp	23	29	0	Steen Sæbøe, Etne
17 Må Fix	f	T ?	21.8	7.4	2.5	Solo	37	6	0	Torbj. O Nervik, Skjersvik, Etne
18 ?/å —	f	T ?	24.0	6.0	3.5	—	—	—	—	Amund T Nervik, Skjersvik, Etne
20 Må Sigyn	f	T 43	28.0	8.0	4.5	V-kyst	?	8	1	Knut Nygård, Etne
21 Må Tom	f	T 22	20.0	5.0	3.0	Atlant	?	2	0	P Eriksen, Etne
23 Må Vikingen	f	T 20	22.0	7.0	3.0	Solo	20	5	0	Oddmund Kaland, Etne
24 Ms Harald ¹⁾	f k	T 38	42.0	10.5	5.5	Wichm	38	12	0	Leif Gundersen m fl, Etne
27 Må Rusken	f	T 28	32.0	11.0	4.0	Avanc	?	8	2	Bernhard Gjellestad, Etne
28 Må Solo	f	T 37	18.0	5.5	2.0	Solo	37	2	1	Sverre Alsaker, Etne
30 Må Nina	f	T 42	22.5	6.5	3.5	motor	?	6	0	Ingvald Wik, Etne
31 Må Tor	f	T 39	22.0	7.0	3.5	motor	?	5	1	Paul Madsgård, Etne
32 Må Ternen	f	T 33	18.0	5.0	2.0	motor	?	2	0	Steen Sandvik, Etne
35 Må Nelly	f	T 46	20.0	6.0	3.0	Solo	40	3	0	Johs Johannessen, Skjærevik

H-FA. Fana merkedistrikt.

1 Ms Steinstø	t k	T 13	56.2	17.3	6.4	Skand	13	20	0	Andreas L Flesland, Flesland
2 Mkr Risholm	khvt	T 42	88.0	22.1	10.3	WD	42	50	3	P Pettersen jr, m fl, Paradis
3 Må Fram	f	T 36	20.2	4.1	2.9	Solo	35	3	0	Johan Krokeide, Krokeide
4 Må Sjøgut	f	T ?	19.0	4.1	2.7	Solo	40	2	0	Olav Jakobsen, Stend
5 Må Snyggen	f k	T 39	26.0	8.5	3.7	Concor	21	5	0	T L Myntevik m fl, Blomsterdalen
6 Må Ula	ft	T 45	26.0	9.0	5.0	Marna	45	8	1	Knut E Krokeide, Krokeide
7 Ms Havblikk ²⁾	f k	T 28	32.0	13.0	5.0	Wichm	20	8	3	John Skavhellen m fl, Krokeide
8 Mk Karma	f t l	T 05	55.0	12.0	6.5	Hein	12	9	0	Bernh Søvik m fl, Blomsterdalen
9 Må Futt	f	T 32	18.0	6.0	2.5	C Perf	23	3	0	Mons Gjellestad, Hjellestad
10 Må Småen	ft	T 38	21.2	6.4	3.7	Solo	38	4	1	Martinus K Krokeid, Krokeide
11 Må Sabben	f	T 35	24.0	9.0	5.5	Sabb	35	5	0	Andreas Skage, Søreidgrend
12 Mkr Krokeivåg	f k	T 45	30.0	9.0	5.0	J M	45	10	0	R O Krokeide, Krokeide
13 Må Gaasen ³⁾	f	T ?	26.3	8.3	3.5	Solo	38	8	0	John J Hauge, Saganen
14 Må Kvikk	f	T ?	20.0	5.5	3.0	Lohne	?	4	0	Anton Hanssen, Stend
15 Må Avance	f	T 20	30.0	7.0	5.0	Avanc	31	10	0	Ivar Øyjordsbakken, Grimseid
16 Må Kåre	f k	T 37	24.7	8.2	4.6	Snøgg	37	7	0	Lars O Myntevik, Blomsterdalen
17 Må Fram	f	T ?	21.2	6.4	3.2	Solo	36	4	0	Odin H Mikkelsen, Saganen
18 Må Trygg	ft	T 36	24.4	6.9	3.7	Sleipn	36	7	0	Bernhard Krokeide m fl, Krokeide
19 Må Trygg	f	T ?	21.7	7.0	3.2	Solo	38	8	0	Malvin Rød, Stend
20 D Utro ⁴⁾	k t	J 70	99.6	16.9	10.5	damp	35	150	3	Johs J Bjelkerø, Hjellestad
21 Mk Lindevik	f k	T 34	30.6	8.6	3.4	Union	41	10	1	Haakon Olsen m fl, Grimstadneset
22 Må Sleipner	f	T 30	25.0	8.0	4.0	Sleipn	30	6	0	Ragnvald O Krokeide, Krokeide

1) Omb. 1944. 2) Omb. 1934. 3) Omb. 1939. 4) Omb. 1904.



FABRIKK FOR SKIPSRADIO

Spesialitet:

RADIOTELEFONER OG PEILEANLEGG
for fiskefartøy.

Telegr.adr.: «Radioelektro». Telef. 403, Egersund.

Farkostens nummer art og navn	Anvendelse	Materiale Byggear	Lengde	Bredde	Dybde	Maskin		F. & fangsbl.	Eierens (den korresponderende reders) navn og postadresse	
						Hva slags	Byggear H. K.			
23 Ms Terjegutt ¹⁾	f k t	T 24	46.8	17.0	6.2	Skand	30	20	0	Knut W Sørensen & Co, Nesttun
24 Må Viking	f	T 38	22.0	6.5	5.0	Solo	38	5	0	Johannes R Skipenes, Store-Milde
25 Må Fram	f	T 36	22.0	7.0	3.5	Sabb	36	3	0	Monrad Sagen, Box 67, Fjøsanger
26 Mkr Draupne	k h	T 45	103.0	22.5	11.3	Diesel	46	300	0	Joh Evandt, Storeiveitv. 21, Minde
27 Må Havlyst	f	T 35	28.7	7.3	3.8	Sabb	35	5	0	Nils Ramstad, Fjøsanger
28 Må Reidar	f k	T ?	18.0	5.6	3.2	Wichm	11	4	1	August Frederich, Straumsgrend
29 Må Lyn	f	T 34	21.2	4.3	3.2	Sabb	35	4	0	Hans Bjånesø, Hordnes i Fana
30 Ms Reidun	f	T 33	27.0	9.0	5.0	Wichm	?	3	0	Einar Søviknes, Søreidgrend
31 Må Fix	f k	T 33	19.0	6.0	2.0	Solo	34	5	2	Ingvald Rød, Stend
32 Må Loppen	f	T 35	21.0	6.0	3.0	Sabb	30	4	2	I Stoermann Næss, Minde
33 Må Fram	f	T 30	18.0	5.7	3.2	Sleipn	?	3	0	Bernt Torgersen, Stend
34 Må Peik	f	T ?	18.0	5.0	2.5	Wichm	?	2	0	Mons R Nordvik m fl, Stend
35 Må Trvgg	f	T 35	21.0	7.0	2.8	Sleipn	29	6	0	Norvald Skavhellen m fl, Stend
36 Må —	f	T ?	26.3	7.2	4.0	Wichm	?	6	0	Peder S Knappen, Søreidgrend
38 Må Snygg	f	T 38	20.2	6.4	2.7	Solo	40	4	0	Tomas F Krokeid, Krokeide
39 Må Fønix	f	T ?	29.0	9.0	4.0	Avanc	?	12	0	O M Botnedal, Hordnes i Fana
40 Må Condor	f	T 15	23.3	6.0	1.9	F M	15	5	0	Joh R Fanakrog, Stend
41 Må Svint	f	T ?	23.0	7.3	3.0	Wichm	?	4	0	Sverre S Steinsvik, Søreidgrend
42 Må Basse	f	T 34	20.0	5.2	1.9	Real	28	5	0	Elias H Lilletvedt, Box 9, Nesttun
43 Må Prektig	f k	T 39	22.5	6.0	2.5	Solo	35	10	1	Paul Rød, Stend
45 Må Trvgg	f	T ?	17.0	5.5	2.5	Glimt	?	4	0	Tomas N Rød, Stend
46 Må Glimt ²⁾	f	T 35	18.0	4.9	?	Atlant	38	3	0	Aksel Heiberg Hansen, Stend
47 Må Frøy	f k	T ?	21.2	6.0	2.9	Rollo	?	3	0	Kristian Nordvik, Stend
48 Må Ternen	f	T 35	24.0	7.5	3.5	Wichm	?	5	0	Sverre Nilssen, Stend
49 Må Pluggen	f	T ?	18.0	6.4	2.7	Bilm	?	7	0	Anders J Raa, Rådal
50 Må Ellinor	f	T 33	22.3	5.3	3.2	Solo	?	4	0	Edvard Borge, Valledal pr. Stend
51 Må Rolf	f	T ?	19.1	5.8	2.7	motor	?	3	0	Askild Birkeland, Blomsterdalen
52 Må Hund	f	T 32	19.8	5.7	2.1	Sabb	30	3	0	Johan Olsen, Grimstadneset
53 Må Nor	f	T 39	21.0	6.2	?	Sleipn	42	5	0	Hjalmar Liland, Saganas
54 Må Lyngs	f	T 39	24.5	7.0	3.5	Bilm	?	23	2	Libo Østers Park v/ Hans M L Birkeland, Blomsterdalen
55 Ms Jonny	f k	T 17	26.0	8.0	3.2	Grei	22	7	1	Sverre Berntsen m fl, Hordnes
56 Ms Alpen	t	T 07	50.5	16.2	7.0	Avanc	?	30	1	Aage Flesche, Minde pr. Bergen
57 Må Svein	f	T ?	22.0	6.0	2.8	Sabb	?	3	0	Rasmus Krokeid, Søreidgrend
58 Må Alf	f k	T 16	31.3	11.5	3.5	Rapp	?	8	0	Olav V Krokeide, Krokeide
59 Må Simle	f	T 36	28.0	7.8	4.1	Sabb	36	5	0	Reinhardt Jacobsen m fl, Hop
60 Må Boy	f	T ?	21.0	5.8	5.1	F M	17	4	0	Emanuel Jacobsen, Stend
61 Må Lom	f	T 10	19.0	5.7	2.2	Real	?	5	0	Martin Steinsvik, Søreidgrend
62 Må Campelen	k f	T 43	23.0	7.0	?	Sabb	42	4	0	Sigurd Krohn-Hansen, Paradis
63 Må Skarp	f k	T 30	19.0	6.0	2.5	Levan	36	7	0	Magnus Knappen m fl, Søreidgrend
64 Må Sabben	f k	T ?	26.0	9.0	4.0	Grei	?	6	0	Konrad Eugen Nilssen, Nesttun
65 Må Milda	f	T 28	19.1	5.4	2.5	Solo	38	5	0	Lars Møllerup, Store Milde
66 Må Snøgg	f	T 25	18.0	5.1	2.5	Sabb	36	5	0	Georg Flesland jr., Flesland
67 Må Felix	f	T ?	27.0	7.0	3.0	Solo	?	12	1	Håkon Christensen, Krokeide
68 Må Troll	f	T 18	26.6	5.8	?	motor	25	8	0	Sigmund Sundsbakk, Hop
69 Må Snobb	f k	T 38	22.3	6.4	3.2	Marna	?	6	0	Thor Klausen, Hjeljestad

1) Omb. 1942. 2) Omb. 1945.

EKKOLODD til fiskerflåten**Sig. S. Aarstad A/s - Bergen**

Telefon 17976.

Postboks 53.

H-FA Fana — H-FE Fedje.

Farkostens nummer art og navn	Anvendelse	Materiale Byggeår	Lengde	Bredde	Dybde	M a s k i n		F. & fangs b.	Eierens (den korresponderende reders) navn og postadresse
						Hva slags	H. K.		
70 Må Ternen	f	T 36	28.0	8.0	3.5	Sleipn	30	6	3 Knut E Krokeide, Krokeide
71 Mkr Nerhus	k	T 44	100.0	21.5	10.6	Diesel	44	150	0 Oskar Frøyland m fl, Minde
72 Må Smart	f k	T 43	25.0	7.0	3.0	Sabb	42	5	0 Ernst Albrecht, Fjøsanger
74 Må Tor	f k	T 36	18.0	5.5	2.5	Solo	36	3	0 Ingolf E Larsen, Søreidgrend
75 Må Geir	f	T 35	25.5	6.5	3.2	Sleipn	?	5	0 Eyolf M Olsen, Nesttun
77 Må Kvik	f	T ?	19.1	5.3	3.2	Sleipn	29	3	0 J Birkeland m fl, Nordvik i Fana
78 Må Snygg	f	T 42	22.0	4.1	2.9	Wichm	39	5	0 Olav H Krokeide, Krokeide
79 Må Pescador	f	T 44	17.1	4.9	2.1	Marna	34	4	0 S J Svendsen, Straumsgrend
80 Må Kobben	f	T ?	26.6	6.4	2.5	Lohne	?	6	0 Olav Øvrebø, Sagenes, Stend
81 Må Terna ¹⁾	f	T ?	30.9	8.5	4.2	Heimd	30	7	0 Konrad Fanekrog, Stend
82 Mkr Senior 1	h k t	T 40	118.7	24.3	11.1	Diesel	44	400	3 P Pettersen, Paradis
83 Må —	f	T 31	20.3	5.8	2.2	Solo	30	3	0 Kristian Egeland, Stend
84 Må Terna	f	T 35	21.2	6.4	3.0	Solo	?	4	0 Ragnv O Botnedal, Hordnes i Fana
85 Må Måka	f k	T ?	25.0	6.9	?	Sleipn	?	6	0 Emanuel Jakobsen, Stend
86 Må Spurven	f	T 35	22.0	6.0	?	Sabb	34	3	0 Leif Rohne, Straumsgrend
87 Må Trygg	f	T 35	24.0	6.7	2.5	Sterk	32	5	0 Martin H Øyjordsbakken, Grimseid
88 Må Liv	f	T 46	22.0	7.0	3.0	Solo	?	4	0 Olav L Nordvik, Nordvik i Fana

H-FE. Fedje merkedistrikt.

1 Mkr Hellesøy	h k	T 47	81.0	19.0	10.0	Hjelset	47	120	0 Mons Storemark m fl, Fedje
2 Mkr Feiefjord ²⁾	h k	T 31	57.0	14.0	8.0	Wichm	47	50	0 Oskar K Uthaug m fl, Fedje
3 Mkr Feiegutt	h k	T 47	67.0	18.0	8.8	Wichm	47	50	0 Adolf J Husa m fl, Fedje
4 Mkr Feie	k h	T 32	69.0	16.5	7.5	Wichm	32	60	0 Monrad Gullaksen m fl, Fedje
5 Må Loyal	k f	T 30	30.0	8.8	3.5	Nygrei	30	14	1 Konrad N Langeland m fl, Fedje
6 Må Frikk	k f	T 39	26.5	8.3	6.0	motor	40	6	0 Oskar Tangen m fl, Fedje
8 Ms Freidig	h k	T 46	37.0	11.0	6.0	Wichm	38	25	0 J Johannessen, Fedje
9 Må Brødrene	k f	T 30	32.0	11.0	5.0	Rapp	30	14	0 Hans K Husa m fl, Fedje
11 Mkr Finn ³⁾	k f	T 20	59.0	14.0	6.5	Wichm	34	30	0 Mikal G Eide m fl, Fedje
12 Må Håkon	k f	T 41	24.0	8.2	3.6	Sabb	41	5	0 Olav Ophaug, Fedje
13 Må Rapp	k f	T 41	32.5	10.0	5.5	Rapp	31	10	0 Arnold Kahrs, Fedje
14 Må Brødrene	2 k f	T 32	34.0	11.5	7.0	Rapp	42	17	0 Gotfred Tangen m fl, Fedje
15 Ms Union	k f	T 46	35.0	11.0	5.5	Union	33	10	0 Mikal J Rognsvåg m fl, Fedje
16 Må Samson	k f	T 28	32.0	11.0	5.5	Wichm	28	10	0 Johan Stuberger m fl, Fedje
17 Må Håkon 1	k f	T 35	21.0	6.0	3.0	Sabb	41	4	0 Hertelius Hansen, Fedje
18 Må Erna	k f	T 36	23.0	7.0	3.5	Sabb	36	5	0 Einar A Mølen m fl, Fedje
19 Må Jan	k f	T 33	21.0	6.1	2.6	Wichm	33	2	0 Karsten Thoresen, Fedje
20 Må Rapp 1	k f	T 27	32.7	11.0	4.4	Rapp	27	14	1 Andreas Eriksen m fl, Fedje
21 Må Kalle	k f	T 46	37.0	11.0	8.0	Union	46	20	0 Ole Fanebust m fl, Fedje
22 Mkr Feios	k h	T 44	50.0	15.0	7.5	Wichm	44	30	0 Olav N Husa m fl, Fedje
23 Mkr Strendly	k h	T 32	47.0	13.0	6.5	Wichm	32	25	0 Olav Gullaksen m fl, Fedje
24 Må Småen	f	T 32	18.5	5.5	3.0	Wichm	32	2	0 Monrad Gullaksen, Fedje
25 Mkr Husøy	k t	T 39	46.0	15.9	6.3	Tuxha	39	50	0 Fedje Tranfabrik, Fedje
26 Ms Ravn	k t	T 08	35.2	12.5	5.3	Avanc	27	20	0 Fedje Tranfabrik, Fedje
27 Må Kåre	f	T 40	22.5	6.0	4.0	Sabb	40	4	0 Georg Uthaug, Fedje
28 Må Kvik	f	T 39	25.9	8.0	3.8	Sabb	39	5	0 Endre J Rognsvåg, Fedje

1) 2) Omb. 1937. 3) Omb. 1935.

KOBBERSTOFF

„DET GROFRI STOFF“

Farkostens nummer art og navn	Anvendelse	Materiale Byggeår	Lengde	Bredde	Dybde	Maskin			Eierens (den korresponderende reders) navn og postadresse
						Hva slags	Byggeår	H. K.	
29 Må Harald	f	T 40	21.0	6.0	3.0	Sabb	40	4	0 Edvard Hansen, Fedje
30 Mk Sandholm	h k t	T 33	47.0	14.0	7.0	Wichm	33	40	0 Feie Fiskarlag v/ K Nesttang, Fedje
31 Må Nysabb	k	T 36	23.0	7.0	6.0	Sabb	36	5	0 Nils Ingemårsen m fl, Fedje
32 Må Bjørn	f	T 35	20.0	6.4	2.0	Sabb	35	4	0 Erling Koppen, Fedje
33 Må Rival	f	T 34	22.0	6.4	3.6	Sabb	34	5	0 Hermann S Stokholm, Fedje
34 Må Nysabben	k	T 34	23.0	7.5	3.3	Sabb	34	5	0 Ludvig Nilsen, Fedje
35 Må Heimdal	k	T 30	30.0	11.2	4.1	Heimd	30	11	0 Malvin O Uthaug m fl, Fedje
36 Må Per	k f	T 47	35.0	12.5	6.5	Wichm	39	16	0 Knut Langeland m fl, Fedje
37 Må Forsøk	k f	T 22	29.7	8.5	4.2	Wichm	37	7	0 Olaf Langeland, Fedje
38 Må Karl	k f	T 33	24.0	7.4	3.8	Sabb	38	5	0 Henrik A Moldøy m fl, Fedje
39 Må Trygg 2	k	T 35	25.1	7.4	3.6	Wichm	35	6	0 Torvald Hestenes, Fedje
40 Ms Aslaug	k h	T 35	47.6	15.3	6.3	Rapp	35	45	0 Olaf Mongstad m fl, Fedje
41 Må Prektig	k	T 28	31.9	10.2	4.5	Rapp	28	14	0 Ludvig Herøy m fl, Fedje
42 Må Falk	k	T 30	32.0	11.0	4.5	Wichm	30	12	0 Karsten Hjønnvåg m fl, Fedje
43 Må Bruvåg	k f	T 32	29.5	10.0	4.0	Wichm	32	7	0 Tomas K Tresnes m fl, Fedje
44 Ms Moldøy	k h	T 19	49.9	19.2	8.2	Drott	28	75	0 Petter A Moldøy m fl, Fedje
45 Ms Skudd ¹⁾	k	T 07	42.0	14.0	6.0	Rapp	37	24	0 Severin A Storemark, Fedje
46 Må Lykken	k	T 25	28.0	12.0	5.0	Rapp	27	10	0 Ernst M Husa m fl, Fedje
47 Må Prinsesse	k	T 29	23.0	6.8	3.4	Sabb	28	5	0 Martin P Sandnes, Fedje
48 Må Sjøpøy	k	T 35	30.0	9.0	5.0	Rapp	35	10	0 Monrad J Kongestøl, Fedje
49 Må Terje	k f	T 40	24.0	8.2	4.0	Sabb	40	5	0 Kr Korneliussen, Fedje
51 Må Fram	k	T 15	29.7	8.5	5.3	V-kyst	18	8	0 Endre Martinussen Sulen, Fedje
52 Må Roald	k f	T 42	22.5	6.5	3.8	Sabb	42	4	0 Rikhard K Uthaug, Fedje
53 Må Sam	k	T 44	23.0	7.0	4.0	Sabb	44	5	0 Karl Sjøvold, Fedje
54 Må Solglytt	k f	T 42	24.0	6.5	3.5	Sabb	42	5	0 Ragnv O Kjeilen, Fedje
55 Må Feie	k f	T 30	33.0	12.0	6.0	Nygrei	34	30	1 Olaf O Kongestøl m fl, Fedje
56 Må Karl	f	T 40	23.0	7.5	5.0	Sabb	40	5	0 Konrad O Nesttang m fl, Fedje
57 Må Einar	f	T 40	23.4	7.4	4.2	Sabb	40	4	0 Norvald Nilsen, Fedje
58 Må Jim	k f	T ?	22.0	6.0	3.0	Sabb	38	4	0 Leif Tangen, Fedje
59 S/a Rival	k f	T 19	34.0	10.0	5.0	—	—	1	Severin A Stokholm, Fedje
61 S/a —	k f	T ?	25.0	9.0	5.0	—	—	1	Monrad J Kongestøl m fl, Fedje
62 S/a Jomfruen	k f	T 32	27.0	8.0	5.0	—	—	1	Ole Fanebust, Fedje
63 Må Kvikk	k f	T 41	25.0	9.0	3.0	Aida	41	6	0 Asbjørn Mongstad, Fedje
64 Må Brødrene	k f	T 21	31.9	10.6	4.2	Wichm	22	7	2 M H Husa m fl, Fedje
65 Må Fri	k f	T 41	24.0	7.5	3.5	Sabb	41	5	0 Konrad Karlsen, Fedje

H-FJ. Fitjar merkedistrikt.

1 Ms Familien 1	f l	T 15	48.5	17.6	7.4	Avanc	15	22	4 Lars H Kleppe m fl, Engesund
2 Må Ann Charloth	f	T ?	27.0	6.0	4.0	Sterk	25	5	0 Bernt Kristoffersen, Haslevik
3 Må Sluk	f k	T 37	32.0	11.0	4.0	Solo	37	16	0 Emil Halstensen m fl, Bekkjærвик
5 Må Sabb	f	T 34	36.4	10.5	4.4	Sabb	34	5	1 Knut W Hope Brandasund
6 Ms Forsøket	f	T ?	29.0	12.0	4.0	Heim	16	14	0 Peder K Aga m fl, Koløyholmen
7 Må Teisten	t	T 16	11.8	6.5	2.2	Wichm	18	3	0 Martin S Arholm, Engesund
8 Ms Signe	k	T 02	40.0	14.0	6.8	Wichm	13	12	0 Salamon O Risøy m fl, Brandasund
9 D Gardar	k h	T 85	99.4	19.8	11.5	damp	85	120	2 Andr. Halstensen m fl, Bekkjærвик
10 Ms Sigyn ²⁾	k	T 00	43.0	13.5	6.0	Union	39	20	2 Elias H Furunes m fl, Brandasund

1) Omb. 1920. 2) Omb. 1926.

BERGEN SKIBSHANDEL A.s

EDV. NAVDAHL. — Tlf. 13787. C. Sundtsgt. 3 — M. A. EIVSAAS.

FISKERIUTSTYR — SKIPSREKVISITA — PROVIANT

Farkostens nummer art og navn	Anvendelse	Materiale	Byggeår	Lengde	Bredde	Dybde	Maskin			F. & fangst	Eierens (den korresponderende reders) navn og postadresse
							Hva slags	Byggeår	H. K.		
12 Må Trygg	k	T 32	35.0	11.7	5.3	Wichm	32	8	0	Alfred Kvarven, Brandasund	
13 6/å —	fk	T ?	20.0	6.0	3.0	—	—	—	0	Otto Haugsbakk, V. Vinnesvåg	
14 Må Von	kf	T 15	34.0	11.6	4.0	Wichm	17	8	0	Knut K Brendsøy, Koløyholmen	
15 Må Austli	fk	T 24	24.4	6.9	3.2	Letvin	30	6	2	N L Vinnes, Vestre Vinnesvåg	
16 Må —	k	T 00	30.0	10.0	3.5	Lista	41	14	0	Anton L Wåge, Brandasund	
17 Ms Ruth	k	T 13	35.0	11.5	4.5	Trygg	14	10	0	Anton Wåge, Brandasund	
18 Ms Minde	k	T 06	35.0	12.0	3.7	Wichm	11	8	0	Lorentz Wåge jnr, Brandasund	
19 Ms Prøven 2	k	T 19	40.0	14.0	7.0	Skand	19	12	0	Rasmus Wåge, Brandasund	
20 Må Prins	fk	T ?	23.0	7.0	2.6	Stord	41	3	0	Martin Bårholm, Haslevik	
21 Må Sleipner	f	T ?	23.0	6.0	3.0	Sleipn	38	3	0	Nils Sørli, Brandasund	
22 Må Sleipner	f	T ?	22.0	7.0	3.0	FM	36	4	0	Johannes Aarskog, Fitjar	
24 Må Forsøk	f	T 20	24.0	8.0	3.0	L-Grei	17	4	0	Johan Anderå, Brandasund	
25 Må Trygg	fk	T 25	33.0	12.0	5.7	Rapp	?	12	0	Knut O Havn, Koløyholmen	
27 Må Solglytt ¹⁾	f	T 98	26.0	7.0	4.0	Aktiv	13	3	0	Nils J Dalen m fl, Haslevik	
29 Må Stabil	kf	T 31	29.0	10.0	5.0	Stabil	30	8	0	Th L Kleppe m fl, Engesund	
30 Må Stab	f	T 20	30.0	8.0	4.8	Dahl	18	10	0	Johannes Sandvik, Færøysundet	
31 Må Kjellen	f	T 43	22.0	7.0	2.6	Sabb	42	4	0	Isak Koløen, Koløyholmen	
32 Må Lola	f	T ?	20.0	6.0	3.5	Wichm	42	2	0	Nils E Tangen, Koløyholmen	
33 Må Annemor	kf	T 30	27.0	10.0	5.0	Sabb	39	5	2	Sjur S Blånes, V. Vinnesvåg	
34 Må Trygg	f	T 38	19.0	7.0	3.0	Trygg	38	4	0	Tomas O Tverdarøy, Brandasund	
35 Mk Reward	t	T 95	60.0	17.1	6.8	Avanc	16	22	0	Andr. Halstensen m fl, Bekkjjarvik	
36 Må Frekk	k	T ?	21.0	6.0	3.0	Popul	36	4	0	H O Tverderøy m fl, Brandasund	
37 Må Per	f	T 29	23.0	5.5	3.8	Wichm	29	2	0	Peder Husevik, Rubbestadneset	
38 Mk Roald	fk	T 45	23.0	9.0	3.0	Sabb	45	5	0	Lauritz A Stokken, Fitjar	
39 ?/å Gløppen	k	T ?	24.0	8.3	3.6	—	—	—	0	Ole A Ulversøy, Brandasund	
40 Må Viken	fk	T 10	24.0	7.5	3.5	Wichm	42	3	0	Oskar Huvik, Haslevik	
41 Må Ringholmen	f	T 38	28.0	10.0	5.0	Wichm	?	10	0	Martin K Hatlevik m fl, Haslevik	
42 Må Inga	fk	T 44	26.6	7.4	4.8	Sabb	45	5	0	Olaf Halstensen, Bekkjjarvik	
43 Må Rapp	fk	T 18	31.0	11.0	4.0	Rapp	17	7	0	Torvald Siglen, Engesund	
44 Må Alken	f	T 27	18.0	5.5	2.5	Wichm	27	3	0	Nils A Blånes, V. Vinnesvåg	
45 Må Snygg	kf	T 17	30.0	8.0	4.7	Skand	?	6	0	Edv. E Sætre m fl, Bekkjjarvik	
46 Må Rapp ²⁾	k	T 15	32.0	9.0	6.0	Wichm	25	7	0	Oskar Buholm, Engesund	
48 Må Traust	f	T 15	25.0	8.0	4.0	Avanc	20	6	0	Edvin Solstrand, Haslevik	
49 Ms Martha	fk	T 02	39.0	14.0	6.0	Rapp	?	22	0	Karl K Aga m fl, Koløyholmen	
51 Må Nygård	f	T ?	23.0	6.0	3.5	Stord	42	3	0	Martin M Stokken m fl, Fitjar	
52 Ms Håvblik	k	T 12	29.5	10.0	5.5	Aktiv	16	7	0	Ole J Kvernenes, Fitjar	
53 Må Tommeliten	fk	T 42	22.3	7.0	3.2	Sleipn	40	6	0	Lars Arholm m fl, Engesund	
54 Ms Erna	fk	T 37	37.5	13.5	6.0	Verdan	20	12	0	Lars L Bukkøy m fl, Fitjar	
55 Må Raun	fk	T 39	30.0	10.0	4.5	Stord	25	6	0	M S Helland m fl, Koløyholmen	
56 Må Frem ³⁾	kf	T 08	38.0	12.0	4.0	Union	31	15	0	Einar A Græsdal m fl, Bekkjjarvik	
57 Mk Håpet	k	T 13	25.0	10.3	4.7	Rapp	37	14	0	Johannes Ulversøy, Brandasund	
59 Må Tru	fk	T 38	25.0	8.0	4.6	Sabb	38	3	0	Ole T Treet, Fitjar	
60 Må Fines	f	T 14	27.1	9.6	3.5	C Perf	16	8	1	S M Helland, Koløyholmen	
62 Må Håbet	kt	T 02	25.0	8.0	3.5	Spesial	18	6	0	Bertin R Bukøy, Rubbestadneset	
63 Må Tordenskj.	tkf	T 06	33.0	9.5	3.5	Wichm	28	6	0	R Wåge m fl, Brandasund	
64 Må Modig	f	T 38	22.0	6.0	3.0	FM	38	5	0	Lars Bukkøy, Rubbestadneset	

1) Omb. 1932. 2) Omb. 1929. 3) Omb. 1931.

EKKOLODD til fiskerflåten

Sig. S. Aarstad A/s - Bergen

Telefon 17976.

Postboks 53.

Farkostens nummer art og navn	Anvendelse	Materiale Byggeår	Lengde	Bredde	Dybde	Maskin			Eierens (den korresponderende reders) navn og postadresse	
						Hva slags	Byggeår	H. K.		
65 Må Delfin	f k	T 35	22.0	6.8	2.7	Sabb	39	4	0	Oluf M Torget, Brandasund
66 8/å Snar	k	T 00	24.0	6.0	3.0	—	—	—	0	Nils O Eidet, Brandasund
67 Må Bluen	f	T ?	22.0	6.0	3.0	Tennfj	?	3	0	O Jensen Bukkøy, Rubbestadneset
68 Må Gerd	f	T 00	24.4	8.5	6.4	motor	?	6	0	Anton Sandvik m fl, Osternes
69 Må Kvalen	k	T 11	29.6	9.6	4.0	Wichm	17	5	0	Albert Andersen m fl, Foldrøyhamn
70 Må Sprut	f k	T 11	24.0	8.0	4.0	Teksa	?	6	0	Ole A Helland, Koløyholmen
71 Må Sjøfuglen ¹⁾	k	T 10	27.0	8.5	4.5	Nygrei	33	9	0	Olai A Grasdahl m fl, Bekkjarvik
72 Må Hein ²⁾	f k	T 95	30.0	10.0	5.0	Levan	30	12	0	Karsten G Båtevik m fl, Bekkjarvik
73 Må Activ	f	T 01	25.2	8.9	2.9	Wichm	15	6	0	Eng. E Uglenes m fl, V. Vinnesvåg
75 Må Robert	k	T 04	31.0	10.0	4.7	Wichm	37	6	0	Endre A Storevik, Koløyholmen
76 Må Brødrene	f k	T 35	29.0	10.0	5.5	Solo	35	12	0	Eav K Tangen m fl, Koløyholmen
77 Må Sjølyst	k	T ?	21.0	6.0	2.5	Sabb	38	3	0	Birger Natterøy, Brandasund
78 Må Rapp	f	T ?	22.0	5.5	2.0	Wichm	29	2	0	Johan B Stokken, Fitjar
80 Ms Virgo	t	T 10	41.0	16.0	8.5	Avanc	18	20	0	P A Vestbøstad, Fitjar
81 Må Konkurrent	f t	T 29	22.0	7.0	3.0	Konku	25	4	0	Ingolv Tingvoll, Rubbestadneset
82 Må Venus	k	T 32	28.0	8.0	4.0	Sabb	32	5	0	Alfr. A Ulversøy m fl, Brandasund
84 Må Islendingen	f	T 25	26.0	6.0	5.0	Wichm	25	4	0	Lars H Krabbevik, Rubbestadneset
85 Må Start	k	T 40	27.0	8.0	4.0	Sabb	40	5	0	Elias Solesvik m fl, Bekkjarvik
86 Ms Stjernen	t	T 15	33.5	12.5	5.0	Wichm	14	12	0	Johs H Mehammer, Fitjar
92 Må Sjømann	f	T 23	20.0	6.0	2.5	Wichm	?	2	0	Lars A Fredheim, Koløyholmen
93 Ms Risøy	k	T 28	34.6	12.0	5.6	Wichm	13	12	0	Anders Lunde, Brandasund
94 Ms Fjeldblomst	k	T 98	42.0	13.3	6.0	Wichm	15	7	0	Ole L Aga m fl, Koløyholmen
95 Må Kvikk	f	T ?	21.0	4.0	2.0	Atlant	?	2	0	Rikard Kvarven, Brandasund
97 Må Sleipner	f k	T 17	31.0	9.0	3.2	Hexa	17	6	0	Hans Tangen, Koløyholmen
98 Må Sabb	f k	T ?	25.0	10.0	5.0	Sabb	38	5	0	Konrad T Tranøy, Haslevik
99 Må Havkatten	f k	T 16	30.0	12.0	5.0	Wichm	18	6	0	Bertel Tingvoll m fl, Rubbestadn.
100 Må Forsøk	f k	T 21	28.0	8.0	3.5	V-kyst	20	7	0	Marcellus L Sætervik, Haslevik
102 Må Fram	f	T ?	19.3	6.0	2.3	Avanc	?	3	0	Konrad K Tverdarøy, Brandasund
103 Må M 2	f	T 38	26.0	8.0	4.0	Sleipn	38	7	0	Gottlieb Mohn, Koløyholmen
104 Må Snygg	f k	T 34	19.4	5.2	1.8	Sleipa	44	2	0	Lorents L Wåge, Brandasund
105 Må Grei	k	T 32	27.0	9.0	4.0	Wichm	33	6	0	Ole O Sørvik m fl, Brandasund
106 Må Ola	f k	T 05	25.0	8.8	3.5	Kamp	?	5	0	Hans Olsen Ivarsøy, Engesund
107 Må Pluggen	f	T ?	23.0	7.0	4.0	Bilm	29	12	0	Sigvald Sivertsen, Koløyholmen
109 Må Trygg	f	T 20	25.0	8.0	5.0	Grei	15	4	0	Georg Husevik, V. Vinnesvåg
112 Må Mågen	f k	T 19	32.0	11.0	4.0	Wichm	15	7	0	Olai Larsen Aga m fl, Koløyholmen
113 Må Mjølner	t f	T 90	29.0	7.7	4.0	Levan	14	7	0	Lars Fitjar, Fitjar
114 Må Kvikk	k	T 10	29.7	10.6	3.7	Sabb	32	5	0	Gustav Tranøy, Haslevik
115 Mk Manon	h	T 25	90.0	25.9	11.6	Bolind	25	100	1	K Halstensen A/S, Bekkjarvik
116 Mbå Brødrene	f k	T 16	34.0	12.0	6.0	Avanc	19	12	0	Martin S Arholm, Engesund
117 Må Kobben	f	T 35	24.0	8.0	3.0	Wichm	35	4	0	Rasmus L Wåge, Brandasund
118 Må Fram	f k	T 37	20.0	6.0	2.5	Sleipn	37	5	0	Sigurd Sortland m fl, Brandasund
119 Må Snygg	f	T 31	18.0	5.0	3.0	Wichm	31	2	0	Jens L Aga, Koløyholmen
120 Må Glimt	f k	T ?	24.0	7.0	3.0	Sabb	36	5	0	Ole O Torsdagsøy, Brandasund
121 Må Blink	k	T 34	19.0	5.0	2.5	Solo	37	3	0	B M Svendsen m fl, Brandasund
122 6/å —	f k	T 37	29.0	8.0	4.0	—	—	—	0	Nils O Kalve, Engesund
123 Må Daysy	f	T ?	21.0	6.0	2.5	Wichm	42	2	0	Magne Andersen, Fitjar

1) Omb. 1940. 2) Omb. 1959.

MONOPOL'S KOBBERSTOFF

Farkostens nummer art og navn	Anvendelse	Materiale	Byggeår	Lengde	Bredde	Dybde	Maskin			Eierens (den korresponderende reders) navn og postadresse
							Hva slags	Byggeår	H. K.	
124 Må Sterk	f k	T 00	24.0	7.0	2.5	Sterk	19	5	0	Helmik J Kuvik, Haslevik
125 Må Snygg	k f	T 22	28.7	8.0	4.0	Wichm	?	6	0	Ivar J Uglenes, V. Vinnesvåg
126 Må Sleipner	f	T ?	18.0	5.0	2.5	Sleipn	?	3	0	Norvald Skaret, Koløyholmen
127 Må Kjell	f k	T 42	29.0	9.0	3.0	motor	?	8	0	Olaf Halstensen, Bekkjjarvik
128 Må Lyn	f	T ?	28.7	8.5	4.2	Aktiv	?	5	0	Askild O Græsdal, Bekkjjarvik
129 Må Havn	f	T 12	25.0	8.0	3.0	Grei	18	4	0	Torris O Havn, Koloyholmen
131 Ms Nordlys	k	T 39	47.7	16.4	7.3	Wichm	39	40	0	Alf L Wåge m fl, Brandasund
132 Må Laura	t	T 75	72.8	20.8	8.4	Union	30	40	0	Mons Heggøy, Haslevik
134 Må Trygg	k f	T ?	26.0	7.5	3.0	Wichm	13	3	0	Tomas L Kleppe m fl, Engesund
136 Må Sabben	k	T 30	20.0	6.0	2.5	Sabb	35	3	0	Martin O Eidet, Brandasund
137 Må Blåveis	k	T 39	22.0	6.5	3.0	Sabb	39	4	0	Erik Johnsen, Brandasund
138 Må Fox	f k	T 34	20.0	5.5	3.0	Samso	39	5	0	Arne G Arnesen, Bekkjjarvik
139 Må Delfin	f	T ?	28.0	10.0	3.0	Sterk	?	5	0	Mons M Dalen, Haslevik
140 Må Bjørn	k	T 38	22.0	7.5	3.0	FM	38	5	0	Olav Sørvik, Bråndasund
142 Må Færøy ^f	t	T ?	24.0	7.0	3.0	Sabb	39	4	0	Johan Sandvik, Færøysundet
143 Må Pluto	f	T ?	22.0	6.0	2.5	Sabb	?	3	0	Lars Sollid, Fitjar
144 Må Kobben	f	T 10	25.0	9.0	3.0	Sabb	37	5	0	Peder Nesse, Færøysundet
146 Må Snar	f	T 24	25.0	7.0	3.0	Wichm	?	2	0	Martin K Hatlevik, Haslevik
147 Må Willy	f	T 40	22.0	6.0	3.0	Sabb	40	4	0	Gunv. K Egeen m fl, Brandasund
148 Må Vesla	f	T ?	25.5	6.0	2.5	Wichm	?	3	0	Emil Taipale, Haslevik
150 Må Rask	f	T 40	26.0	7.5	3.5	Sabb	40	5	0	Sal. S. Vinnes m fl, V. Vinnesvåg
151 Må Basse	f	T ?	25.0	6.5	3.0	Glimt	?	6	0	Anders Augestad, Koløyholmen
152 Må Per	f	T 32	20.0	6.0	2.0	Wichm	32	4	0	Ole N Vinnes, Fitjar
153 Må Prektig	f	T ?	23.0	7.0	4.0	Rapp	25	4	0	H A Kalsund m fl, V. Vinnesvåg
154 Må Rapp	k	T 40	25.0	8.0	3.0	Rapp	20	4	0	Johannes B Sørfonn m fl, Fitjar
155 Ms Proven ²)	f	T 19	38.0	13.0	5.4	Heksa	?	12	0	Lars L Bukøy, Rubbestadneset
156 Må Snygg	k	T 19	22.0	7.0	3.0	Sabb	40	4	0	Peder Hanøy, Brandasund
157 Må Snål	f t	T 18	32.0	10.0	4.5	Wichm	17	8	0	Alfred Husevik, V. Vinnesvåg
158 Må Eva	f	T ?	22.0	6.5	3.0	Sleipn	?	6	0	Mikkjel M Hjelmen, Koløyholmen
160 Må Storegut	f k	T 16	32.0	10.0	4.2	Wichm	17	6	0	L J Agasoster m fl, Rubbestadn.
162 8/å Silden	f	T 28	29.0	8.0	4.0	—	—	—	0	Nils O Eidet, Brandasund
165 Ms Nancy	f k	T 30	52.0	18.0	7.3	Union	37	40	0	Andr. Halstensen m fl, Bekkjjarvik
166 Må Jan	f	T ?	18.0	4.5	2.5	motor	?	2	0	Karl Heimark, V. Vinnesvåg
167 Må Truls	t f	T 17	22.0	6.0	2.4	Sabb	41	5	0	Erik L Eide m fl, Midhamar
168 Må Teddy	f	T 36	26.5	6.0	4.0	Levan	?	4	0	Martin Dahl m fl, Fitjar
169 Må Teisten	f k	T 45	20.0	6.5	3.5	Wichm	28	2	0	Hans Sætervik, Haslevik
170 Må Liv	f	T 45	27.0	9.5	4.5	Sabb	34	5	0	Rasmus O Torsdagsoy, Brandasund
172 Må Trio	f	T ?	18.0	6.0	2.5	Samso	?	2	0	Amund L Stokken, Fitjar
174 Må Midnattsol	f	T 22	23.0	7.0	4.0	Wichm	22	3	0	Karl Solli, Rubbestadneset
175 Må Trygg	f	T 46	26.0	8.0	4.0	Sabb	44	5	0	Andreas Sørfonn m fl, Fitjar
176 Må Penta	f	T ?	22.0	6.0	3.5	Penta	39	5	0	Lars O Vågen m fl, V. Vinnesvåg
177 Må Grena	f	T 45	22.0	7.0	3.5	Sabb	37	5	0	Sverre Akselsen, Brandasund
178 Må Teddy	f k	T 34	30.0	8.0	3.0	Sabb	42	5	2	Oscar Ariand, Rubbestadneset
180 Må Senior	f k	T ?	34.0	10.5	4.0	Skand	?	6	0	Mons M Heggøy, Haslevik
182 Må Besse	f	T 42	22.0	6.5	2.8	Solo	40	4	0	Johs. Hageberg, Færøysundet
183 Må Belgen	f	T 27	18.5	4.5	2.5	Wichm	28	2	0	Marselius Sætervik, Haslevik
184 Må Snygg	f	T 27	20.0	6.0	4.5	Samso	27	2	0	Masselius Vestbøstad, Fitjar

1. Omb. 1939. 2) Omb. 1936.

DALLAND SKIPSHANDEL A.s - BERGEN

MALERVARER

Telefon 11226.

— NØSTEGATEN 41 —

Telefon 11226

Farkostens nummer art og navn	Anvendelse	Materiale	Byggeår	Lengde	Bredde	Dybde	Maskin			Eierens (den korresponderende reders) navn og postadresse	
							Hva slags	Byggeår	H. K.		
185 Må Prins	f	T	41	22.0	6.0	3.0	Samso	37	3	0	Matias M Skålevik, Fitjar
186 Må Bjørn	f	T	42	22.0	6.0	3.0	Sabb	42	4	0	Asbjørn Jørgensen, Koløyholmen
187 Må Aase	f	T	39	25.5	7.0	3.0	Kerma	39	8	0	Hans Halstensen jr., Bekkjarvik
188 Må Alken	f	T	37	20.0	5.5	3.5	Wichm	37	2	0	Martin O Siglen, Engesund
189 Må Alken	f	T	30	24.0	6.0	3.0	Ferro	39	8	0	Gustav Skaalevik, Fitjar
190 Mk Fram ¹⁾	f	T	26	25.0	7.0	5.0	Wichm	36	2	0	Nils N Moe, Fitjar
191 Må Gunn	f	T	02	21.0	6.8	3.0	Wichm	37	2	0	Bernhard Avløpet, Engesund
192 Må Svint	k f	T	20	21.5	6.5	2.5	Kvern	43	2	0	Anders Lunde m fl, Brandasund
193 Må Teisten	f	T	?	21.0	6.0	3.0	Wichm	42	2	0	Nils L Straumøy m fl, Haslevik
194 Må Rex	f	T	37	27.0	8.0	4.5	Wichm	37	6	0	Arne Andersen m fl, Fitjar
195 Må Kvikk	f	T	?	21.5	6.0	2.1	Wichm	?	2	0	Aasvald Andersen, Koløyholmen
196 Må Svint	f	T	43	20.0	7.0	4.0	Wichm	?	2	0	Hans Birkeland, Haslevik
197 Må Sprett	f	T	25	20.0	6.0	2.5	Sabb	39	3	0	Laur. A Vestheim, Koløyholmen
198 Må Snøgg	f	T	?	24.0	9.0	3.0	Tennfj	?	5	0	Håkon R Eidet m fl, Brandasund
199 Må Snål	f	T	?	18.0	5.0	3.0	L-Grei	26	4	0	Ole J Bukkøy, Rubbestadneset
200 Må Inger	f	T	35	19.0	5.5	3.5	Wichm	25	2	0	Otto Haugsbakk, V. Vinnesvåg
201 Må Sjølyst	f	T	43	22.0	6.5	2.7	Sabb	43	4	0	Laurits Kverne, Brandasund
202 Må Terje ²⁾	f	T	?	22.5	6.1	3.1	Grei	17	4	0	Thorv. Flatholmen m fl, Engesund
203 Må Proven	f	T	43	22.0	6.5	3.0	Favori	?	5	0	Karl Agasøster, Rubbestadnes
206 Må Trygg	f	T	07	26.0	9.0	3.5	Trygg	14	7	0	Jakob Breivik, Fitjar
208 Ms Sel	f	T	21	22.0	6.0	3.5	Atlant	?	5	0	Magnus Avløpet, Engesund
209 Må Lubben ³⁾	f	T	?	21.0	6.0	2.5	Sabb	46	3	0	Rasmus S Torsdagsøy, Brandasund
210 Ms Ideal ⁴⁾	f k	T	?	34.0	12.0	4.5	Ideal	?	8	0	Emil K Brendøy, Koløyholmen
211 Må Teisten	f	T	46	21.0	5.8	2.8	F M	36	4	0	Konrad L Strømøy, Rubbestadneset
212 Må Hilly	f	T	46	21.0	6.5	2.5	F M	41	4	0	Hilmar J Risan, Koløyholmen
213 Må Vestmann	f	T	?	25.0	6.0	4.0	Sabb	46	5	0	Per P Flatøy, Engesund
214 Må Peggy	k	T	30	21.0	7.5	4.0	Sleipn	30	6	0	Henrik Furunes, Brandasund
215 Må Kjell	f	T	?	20.0	6.0	2.5	Sleipn	?	4	0	Nils Hjelman, Fitjar
217 Må Sjøgutt	f	T	46	22.0	8.0	3.3	Sabb	46	4	0	Konrad K Tranøy m fl, Haslevik
218 Må Svint	f	T	45	22.0	6.5	4.0	F M	41	7	0	Tolleiv G Ivarøy, Engesund
220 Ms Gunnvor	k f	T	16	44.5	15.3	5.0	Grei	16	18	0	Peder Sørliid m fl, Brandasund
221 Må Ferd	f	T	46	17.0	4.0	2.0	Ferd	46	5	0	Ths Kleppe m fl, Engesund
222 Må Harald	f	T	?	20.0	6.0	2.5	Stord	46	3	0	Salomon Nygård, Haslevik
223 Må Star	k	T	46	23.7	6.8	2.8	Sabb	46	5	0	Knut K Hope, Brandasund
225 Ms Marta	k	T	17	44.3	15.3	5.5	Bolind	?	20	0	Nils O Eidet, Brandasund
226 Ms Kjell	f	T	46	28.0	9.0	4.0	Rapp	?	7	0	Ole Stokken, Osternes
227 Må Ola	k	T	46	28.0	9.0	4.0	Sabb	46	5	0	Bernt A Ulversøy, Brandasund
228 Må Harald	f	T	?	28.0	8.0	5.0	V-kyst	?	5	0	Martinus M Skålevik, Fitjar
229 Må Blikk	f	T	42	25.0	8.0	3.5	Sabb	40	5	0	Andr J Blænes m fl, V. Vinnesvåg
230 Mk Nordfonn	k	T	46	30.0	8.5	4.0	Karm	43	10	0	Helge E Avløpet m fl, Haslevik
231 Må Rex	f	T	44	28.7	8.6	3.5	Glimt	31	6	0	Paul O Raunholm, Midhamar
232 Må Alken	f	T	37	20.0	7.0	6.0	Solo	37	3	0	Martin Bratten, V. Vinnesvåg
233 Må Asta	k	T	31	19.0	5.5	4.0	Sleipn	31	4	0	Erling Halstensen, Bekkjarvik
234 Må Måken	k	T	44	23.0	7.5	3.5	Stord	48	5	0	Ole A Eidet, Brandasund
235 Må Snorre	k	T	24	32.5	10.0	7.0	Rapp	33	10	0	Jakob J Naterøy, Brandasund

1) Omb. 1943. 2) Omb. 1936 og 1940. 3) Omb. 1946. 4) Omb. 1959.

EKKOLODD til fiskerflåten**Sig. S. Aarstad A/s - Bergen**

Telefon 17976.

Postboks 53.

H-FJ Fitjar — H-FB Fjelberg.

Farkostens nummer art og navn	Anvendelse	Materiale	Byggår	Lengde	Bredde	Dybde	Maskin			Eierens (den korresponderende reders) navn og postadresse
							Hva slags	Byggår	H. K.	
236 Må Duen	f	T ?	23.0	7.8	2.5	Alda	?	5	0	Abraham A Langøy, Engesund
237 Ms Trygg	k	T 41	24.0	7.5	3.0	Wichm	41	4	0	L Lorentsen Wåge, Brandasund
238 Mkr Svein	f	T 47	34.0	10.3	5.4	Rapp	32	17	0	Kr S Blånes m fl, V. Vinnesvåg
H-FB. Fjelberg merkedistrikt.										
1 Mk Halsnø 1 ¹⁾	t	T 17	75.0	17.0	8.0	Bolind	?	40	0	Ole Sjo m fl, Sæbøvik
2 Ms Frida	f	T 15	47.5	18.0	7.1	Avanc	?	35	4	Hans Arnevik m fl, Halsnøy Kloster
3 Mk Toftøy	t	T 17	47.0	12.0	5.0	V-kyst	17	20	1	Johs. G Tofte, Toftevåg
4 Ms Silden	sl f	T 27	36.0	12.6	6.0	Skand	?	15	2	A A Hvittevoll m fl, Toftevåg
5 Ms Fremad ²⁾	f k	T 10	36.0	13.0	5.5	Stord	26	12	1	Lars T Sjo m fl, Sæbøvik
7 Mk Jard	f	T 20	27.3	7.4	3.5	Skand	?	7	0	M T Lande, Sæbøvik
10 Ms Fram	f k	T 34	41.0	13.0	5.0	Avanc	?	18	2	Ingv Irøens m fl, Halsnøy Kloster
11 Ms Ternen	f	T 10	37.0	13.0	6.0	Skand	11	12	2	Johs A Eide m fl, Sæbøvik
12 Ms Ole Bull	f	T ?	38.5	12.5	5.5	Wichm	14	12	2	Andreas J Eide, Halsnøy Kloster
13 Ms Valkyrien ³⁾	f	T 23	52.0	16.0	7.0	Popul	37	30	3	J Torkildsen m fl, Valen i Sunnhl
15 Må Terje	f	T 41	20.0	6.0	3.0	Stord	41	3	0	Anders Kloster, Halsnøy Kloster
16 Ms Virgo	f	T ?	40.0	16.0	8.0	Skand	?	20	1	Ingv. Irgens m fl, Halsnøy Kloster
17 Ms Signet	f	T 12	38.8	14.3	5.9	Bergs	?	28	3	Birger Isdal, Halsnøy Kloster
18 Må Sjøblomsten	f k	T 26	30.0	10.0	4.0	Dahl	23	7	3	Ingemar Sjo m fl, Sæbøvik
19 Ms Utsire	f	T 90	38.2	14.8	4.8	Wichm	13	12	2	Henry Eide m fl, Sæbøvik
20 Mk Brødrene	f	T 32	38.0	11.0	5.0	Trygg	?	12	1	Karl Johnsen Sjo m fl, Sæbøvik
21 Må Tor	f t	T 29	20.3	6.2	2.5	Sabb	42	4	0	Johs. Silseth, Toftevåg
22 Må Ternen	f	T 20	20.0	7.0	3.0	Popul	20	4	1	Magne Tofte, Toftevåg
23 Ms Niagara	f k	T 13	44.0	16.0	10.0	Avanc	20	18	2	Meyer Sjo m fl, Sæbøvik
26 Ms Fisken	f	T 13	25.7	7.3	4.0	Bergs	?	5	1	Olai Lygre, Toftevåg
27 6/8 —	f	T 10	23.4	8.5	3.7	—	—	—	—	Torstein H Karteide, Fjelberg
28 Ms Ruth	f k	T ?	35.0	13.0	5.0	Bolind	?	15	0	Erik P Fjelberg m fl, Fjelberg
29 6/8 —	f	T ?	27.0	8.0	3.0	—	—	—	—	Erik P Fjelberg, Fjelberg
30 8/4 Maggi	f k	T 19	28.7	6.4	4.0	—	—	—	—	Th Sæle m fl, Halsnøy Kloster
31 Ms Matilda	t	T 14	50.0	17.0	7.0	Bolind	?	40	1	Lars Amundsen, Valen i Sunnhl.
32 Ms Maud	k f	T 13	43.0	15.5	5.5	Skand	14	20	5	Ole I Eide m fl, Sæbøvik
33 Mk Randi	t	T 08	40.0	18.0	5.0	Skand	?	20	3	Anton Ekeland, Valen i Sunnhl.
35 Mk Tyr	t	T 37	29.0	8.0	4.0	Wichm	?	6	1	Erik A Eide, Sæbøvik
37 Ms Nanna	f	T ?	33.0	13.0	5.0	Snøgg	18	10	0	Lars T Fjelberg, Fjelberg
38 Ms Gunh. Marie	f	T 07	40.0	14.0	5.0	Skand	17	18	2	Olav S Sjo, Sæbøvik
40 Ms Valborg	f k	T 45	47.0	16.0	5.5	Wichm	?	25	2	Jakob J Kloster m fl, Halsnøy Kl.
41 Må Stella	f	T 04	28.0	8.0	5.0	Popul	?	6	0	Aksel Øvrevik, Fjelberg
46 Mk Diamant ⁴⁾	t	T 15	63.0	16.0	7.5	Wichm	15	30	0	Knut H Eide m fl, Sæbøvik
55 Må Skarven	f	T 39	24.0	7.0	4.0	Stord	41	3	1	Andr Juel m fl, Halsnøy Kloster
56 Ms Landi	f k	T 33	50.6	17.2	7.7	Stabil	33	30	3	M T Lande m fl, Sæbøvik
57 Ms Vega ⁵⁾	f	T 15	38.0	14.0	8.0	Wichm	16	10	1	Anton Hillestad, Høylandsbygd
65 Ms Dagmar	f	T 07	38.5	14.0	6.0	Skand	13	15	2	Karenius Eide, Halsnøy Kloster
66 Må Teisten	f	T ?	27.6	9.6	3.7	Stabil	?	7	0	Ludv. Handeland, Valen i Sunnh.
70 Ms Enig	f	T ?	25.0	7.0	4.5	L-Grei	?	4	0	Torbjorn Pedersen, Toftevåg
71 Ms Trygg ⁶⁾	f k	T 03	42.0	15.3	6.5	Skand	39	25	2	Håkon Lindås m fl, Halsnøy Kl.
72 Ms Vyrna	f	T 00	33.0	12.0	5.0	Stord	?	12	0	T H Sæbø m fl, Halsnøy Kloster
76 Ms Olina ⁷⁾	f	T ?	45.0	18.0	7.0	Union	?	20	2	Helge O Sætre m fl, Halsnøy Kl.

1) 2) 4) Omb. 1937. 3) Omb. 1943. 5) 6) Omb. 1939. 7) Omb. 1926.

ELEKTRO KRAFT A.s - SKIBSINSTALLASJON
BERGEN.

Telefon. 15600.

V. Muralm. 24

12 OG 24 VOLTS ANLEGG AV FORSKJELLIGE FABRIKATA.

SKIPSARMATUR — LYSKASTERE — INSTALLASJONER.

Farkostens nummer art og navn	Anvendelse	Materiale	Byggeår	Lengde	Bredde	Dybde	Maskin			Eierens (den korresponderende reders) navn og postadresse		
							Hva slags	Byggeår	H. K.			
77	Må Snøgg	f	T 30	40,9	14,0	7,0	Trygg	?	18	0	Helge O Sætre m fl, Halsnøy Kl.	
78	Ms Willy 1	f k f	T 14	54,2	21,2	7,0	Avanc	31	30	1	Georg Lunde m fl, Sæbøvik	
79	6/å	f	T ?	30,0	10,0	4,0	—	—	—	—	0	Andreas J Eide m fl, Halsnøy Kl.
80	Må Trygg	f	T 01	29,0	10,8	4,0	Wichm	?	6	0	J Thorkildson, Valen i Sunnhordl.	
81	Må Viking	f	T 12	48,0	12,0	8,0	Rapp	?	22	1	Lars O Ekeland, Valen i Sunnhl.	
84	Må Odin	f	T 32	22,0	7,0	3,5	Wichm	29	2	0	Leif Gjerde, Fjelberg	
87	Må Sally	f	T 28	22,5	6,0	2,0	Levan	28	3	0	Robert Olsen, Sæbøvik	
92	Må Bolinder	f	T 33	26,9	8,0	3,5	Bolind	?	10	1	Alfred Dale m fl, Fjelberg	
93	Mk Falken	f	T 25	34,0	11,0	6,0	Skand	?	20	0	Knut O Eide, Halsnøy Kloster	
94	Må Pet 1	f	T 33	19,5	6,0	2,4	Stord	33	2	0	Halvar Sjo, Sæbøvik	
95	Må Rapp	f t	T 16	24,0	6,0	5,0	Levan	?	5	0	Peder Hillestad, Toftevåg	
96	Må Snygg	f	T 38	20,0	5,0	2,0	Sabb	40	5	0	Bjarne Irgens, Halsnøy Kloster	
97	Må Pan	f	T 40	24,0	7,0	3,5	Marna	40	5	0	John Hauge, Fjelberg	
98	Må Høk	f	T 22	18,5	7,0	3,5	Bergs	22	4	2	Anders Øvrevik, Sæbøvik	
99	Må Kjælen	f	T ?	24,0	7,5	2,5	Wichm	?	4	1	Alfred Koløy, Toftevåg	
100	Mk Amatur	t	T ?	60,0	17,0	6,5	Kamp	?	24	1	Johs O Ekeland, Valen i Sunnhl.	
103	Mg Roald	f	T 33	42,0	12,5	6,0	Grei	20	25	3	H M Eide m fl, Halsnøy Kloster	
108	Må Gunn	f	T 41	22,0	7,0	3,0	Stord	?	3	0	Johs. Døsland, Fjelberg	
109	Ms Aud	f k	T 40	42,0	15,0	6,0	Wichm	?	20	1	Lars Hauge, Valen i Sunnhordl.	
110	Må Spir	f	T 38	20,0	6,0	3,0	Wichm	?	3	0	Sverre Bjellebø, Fjelberg	
111	Må Svanen	f	T 38	19,8	5,7	2,7	motor	?	4	0	Sverre Fjelland, Sæbøvik	
112	Må Triks	f	T ?	21,0	5,0	3,0	F M	?	5	2	Oskar Ekeland m fl, Valen i Shl	
113	Må Hart	f	T ?	26,0	6,0	3,0	C Perf	?	5	0	Henry Eide m fl, Halsnøy Kloster	
114	Må Fram	f	T ?	20,0	5,0	2,0	Stord	?	3	0	Sigurd Hamre, Fjelberg	
115	Må Solo	f	T 34	18,5	5,0	2,0	Solo	34	2	0	Torbjørn Pedersen, Toftevåg	
116	Må Duen	f k	T 17	33,0	11,0	4,0	Ideal	17	8	2	Ingvald Kviberg, Høylandsbygd	
117	Må Fiks	f	T ?	22,0	6,5	3,0	motor	?	7	0	Abr. Hvidevold, Toftevåg	
120	Må Viking	f	T 37	21,5	6,0	2,5	Lohne	25	3	0	Nils Larsen Sjo, Sæbøvik	
122	Ms Fix	f t	T 35	29,0	9,0	5,0	Wichm	20	8	1	Birger Isdal, Halsnøy Kloster	
123	Må Kjell	f	T 26	22,0	9,0	2,5	Grei	36	5	0	Knut Landa, Fjelberg	
124	Ms Urd	f	T ?	32,0	11,0	6,0	Rapp	16	9	0	Johs. Miljeteig, Fjelberg	
125	Må Spurven	f	T 29	27,0	7,0	3,5	F M	29	6	0	Kourad K Kristensen m fl, Fjelberg	
126	Må Rask	f	T ?	18,5	5,0	2,5	Atlant	23	2	0	Nils A Kloster, Halsnøy Kloster	
127	Ms Gyda	f	T 42	27,0	8,0	4,5	Stabil	?	8	1	Hans H Meyer, Halsnøy Kloster	
128	Må Ulert	f	T ?	26,0	7,0	3,1	Wichm	?	6	0	John Landa, Fjelberg	
129	Må Kari	f	T 20	32,0	10,0	4,0	Wichm	25	7	1	Alfred Pedersen, Toftevåg	
130	Må Trygg	f t	T 34	23,0	7,0	3,5	Stord	36	5	1	Aksel Arnevik, Fjelberg	
131	Må Anker	f	T 42	24,0	6,5	3,0	Marna	42	5	0	Nils Hauge, Fjelberg	
132	Må Sabb	f	T 35	21,0	5,5	3,0	Letvin	?	3	1	Eyvind Sætre, Halsnøy Kloster	
133	Må Gerd	f	T 29	23,5	7,5	3,5	Wichm	?	5	0	Ivar Sandvik m fl, Halsnøy Kl.	
134	Ms Viking	f k	T 05	28,0	9,0	6,0	Conco	?	9	2	Jodal Vik, Fjelberg	
135	Må Neptun	f	T 23	23,5	8,0	3,5	Letvin	30	5	2	Leif T Tofte m fl, Toftevåg	
136	Må Grei	f	T ?	27,0	6,0	2,9	L-Grei	?	4	0	Birger Fjelberg, Fjelberg	
137	Må Snygg	f	T 41	17,0	5,0	2,0	motor	?	2	0	Johs. Bårdsen, Toftevåg	
140	Må Alkekongen	f	T 39	22,0	6,0	3,0	Alda	39	4	0	Sverre Arseth, Fjelberg	
142	Må Jiggen	f	T ?	20,0	5,0	3,0	Wichm	20	3	0	Sverre Gjerde, Fjelberg	
145	Må Trygg	f	T ?	21,0	6,0	3,0	Atlant	?	4	0	Ole Totland m fl, Arnøvik	
146	Mkr Vang	f k	T 44	29,5	8,0	4,0	Sjølvst	?	8	0	Magne Tofte, Toftevåg	
148	Må Tempo	f	T 44	23,0	6,0	5,0	Sabb	43	4	0	Olav Kaløy m fl, Sæbøvik	

Reparer hos fagfolk!

A.s FRYDENBØ SLIP & MEK. VERKSTED

Telefon: 16682

DAMSGÅRD — BERGEN

Telegr.adr. «Frydenbøslip»

JERN. — TRE. OG MASKINARBEIDER. — STYREAPPARATER.

H-FB Fjelberg — H-F Fjell.

Farkostens nummer art og navn	Anvendelse	Materiale	Byggeår	Lengde	Bredde	Dybde	Maskin		F. & fangsbl.	Eierens (den korresponderende reders) navn og postadresse
							Hva slags	Byggeår H. K.		
149 Må Snøgg	f	T 38	22.3	7.4	4.2	Snøgg	38	4	6	Johne J Nygård, Sæbøvik
150 Må Sterk	f	T 23	22.0	6.0	3.0	Sterk	?	5	6	Øystein Eskeland, Valen i Sunnh.
151 Må Kvikk	f	T ?	19.7	5.5	2.3	Solo	?	3	0	Jakob Johnsen, Fjelberg
152 Må Arne	f	T 44	25.0	8.0	3.5	Wichm	?	6	2	Asmund Djuve, Arnavik
154 Må Lom	f	T 36	21.2	6.0	3.0	Marna	36	5	0	Asbj Alsterberg, Valen i Sunnh.
156 Ms Kalle	f	T 44	27.0	7.5	3.0	Marna	40	8	0	Øystein Eskeland, Valen i Sunnh.
158 Må Olav	f	T 46	30.0	10.0	3.5	Levan	?	10	1	Aksel Øvrevik m fl, Valen i Sunnh.
159 Ms Borgøy	f	T ?	40.0	14.0	7.0	Norlys	30	18	0	Jens Solheim m fl, Fjelberg
160 Ms Mira	fk	T 90	42.0	16.0	7.0	Skand	?	20	0	Trygve Svalland m fl, Arnavik

H-F. Fjell merkedistrikt.

1 Ms Stjerna ¹⁾	kt	T 16	46.0	13.0	7.5	Wichm	24	20	1	N P Møvik, Møvik på Sotra
3 Mk Sjøglimt ²⁾	hk	T 33	59.0	14.5	7.0	Union	31	30	1	Jakob Syltøy m fl, Storesund
4 Må Glytt	f	T 44	20.3	7.0	2.5	Sabb	43	4	0	Lars Nilsen Syltøy, Storesund
5 Ms Lina 2	f	T 38	41.0	14.0	6.0	Wichm	23	12	4	Wilhelm Storesund m fl, Storesund
6 Ms Hertha ³⁾	t	T 99	37.0	14.7	4.0	Wichm	19	12	1	Jens O Kallestad, Storesund
7 Må Havmann	fk	T 29	25.5	8.3	3.7	Union	33	7	2	Lars M Syltøen, Storesund
8 Ms Odin	fk	T 41	45.0	15.0	7.5	Union	37	20	6	Ole O Syltøy m fl, Storesund
9 Ms Anna Bella	f	T ?	38.5	12.0	7.0	Union	31	15	2	Jakob B J Sandtorv, Bjørøyhamn
10 Ms Sundøy	fk	T 41	45.0	15.5	7.0	Wichm	41	20	5	B N Storesund m fl, Storesund
11 Må Småen	f	T 42	23.7	6.8	3.0	Sabb	42	4	1	Birger N Storesund, Storesund
12 Ms Uråd	k	T 15	30.0	10.0	4.5	Wichm	31	12	3	Nils M Hitsøen m fl, Storesund
13 Mk Kyrrer-	kt	T 26	31.0	9.0	5.0	Finn	38	15	1	Konrad Røstad, Storesund
14 Ms Nanny ⁴⁾	fk	T 95	46.0	18.0	6.0	Union	40	30	1	Hans O Nordvik m fl, Nessjøen
15 Mk Hitsøy	hf k	T 37	49.0	15.0	7.3	Union	32	40	7	Nils M Hitsøy m fl, Storesund
16 Mk Malblomst	k	T 20	50.0	14.0	6.0	Rapp	43	29	4	Hans Lillebø m fl, Storesund
17 Mkr Lioy ⁵⁾	kt	T 11	52.7	17.3	8.0	Union	45	60	1	Rasmus O Eide m fl, Kårtveit
18 Ms Judith	t	T ?	37.7	14.5	3.6	Wichm	22	12	4	I L Ase m fl, Møvik på Sotra
19 Mk Solsvik 1	hk	T 38	56.0	16.2	7.5	Wichm	38	40	7	T G Langeland m fl, Solsv. på Sotra
20 Må Von	f	T 34	23.5	8.0	3.5	Sabb	34	5	0	Bernhard O Foldnes, Foldnes
22 Ms Havsula ⁶⁾	k	T 16	43.0	12.0	5.2	Union	33	20	5	L M Risholm, Storesund
23 D Ena I	hk	S 92	109.7	21.1	9.7	damp	92	250	3	Nils O Fjæreide m fl, Knappskog
24 Ms Lokøy ⁷⁾	k	T 15	41.0	14.0	7.1	Karm	37	25	6	M A Lokøen m fl, Storesund
25 8/3 Glimt	f	T 18	29.2	9.9	4.0	—	—	—	1	Ole N Hitsøen m fl, Storesund
26 8/3 Viking	f	T 24	28.5	8.0	3.3	—	—	—	6	Bernt N Langøy m fl, Algroy
27 Ms Kvalen ⁸⁾	k	T 18	45.6	17.9	6.6	Union	34	40	0	Karl Langøy m fl, Algroy
28 Mk Gaupen	f	T ?	21.9	9.6	5.8	Wichm	42	6	0	Ole Fjell Langøy, Langøy
29 Må Jack	f	T 36	32.0	10.7	3.0	Wichm	36	6	1	Johs, Storesund m fl, Storesund
30 Mg Havdur	kf	T 37	43.0	14.0	6.0	Wichm	37	20	4	Johan O Angeltvedt m fl, Landro
31 Mk Lygre- fjord ⁹⁾	hk	T 19	68.0	16.0	6.3	Laval	39	50	6	Jens H Lønøy, Møvik på Sotra
32 Må Norman	f	T 36	38.7	12.4	4.7	Union	36	20	4	Lars N Syltøy m fl, Storesund
33 Ms Syltøy	f	T 34	45.0	15.5	7.0	Wichm	34	30	9	Ole N Syltøy m fl, Storesund
34 Ms Lilly ¹⁰⁾	k	T ?	35.0	12.0	4.0	Avanc	26	12	3	Karl V Nordvik, Storesund
35 Ms Stjernen	kt	T 00	35.2	12.0	4.8	Fram	16	8	2	Nils O Ekerhovd, Ekerhovde

1) Omb. 1941. 2) Omb. 1946. 3) Omb. 1952. 4) Omb. 1924 og 1931. 5) Omb. 1945. 6) Omb. 1939. 7) Omb. 1933.
8) Omb. 1926. 9) Omb. 1943. 10) Omb. 1931.

EKKOLODD til fiskerflåten

Sig. S. Aarstad A/s - Bergen

Telefon 17976.

Postboks 53.

Farkostens nummer art og navn	Anvendelse	Materiale	Byggeår	Lengde	Bredde	Dybde	Maskin			Eierens (den korresponderende reders) navn og postadresse
							Hva slags	Byggeår	H. K.	
36 Må Norma	f	T	37	25.0	7.0	3.0	Sabb	40	4	1 Albert O Fjæreide, Knappskog
37 Må Sabben	f	T	?	25.0	6.0	3.0	Sabb	40	3	2 Anders Kausland, Nessjøen
38 Ms Lilly	f	T	36	38.0	13.0	6.0	Wichm	39	20	2 Joh. Strømme m fl, Straumsbru
39 S/å Liv	f	T	02	25.0	7.5	3.0	—	—	—	1 Hans H Polden, Kårtveit
40 Må Håbet	k	T	45	24.0	8.5	4.5	Sabb	47	5	3 Ingvald L Syltøy, Storesund
41 Må Von	k	T	17	23.0	7.5	3.0	Lidan	15	6	0 Ingv. N Dalseide m fl, Storesund
42 Må Kari	k	T	29	20.0	7.0	3.0	Sleipn	43	5	0 G O Sekkingstad, Sekkingstad
43 Mk Sotra	k	T	?	50.0	14.5	6.5	Wichm	29	30	1 Olai O Spjeld, Geitanger
44 Ms Spring ¹⁾	f	T	14	50.4	17.1	7.4	Wichm	39	40	5 Sivert N Fjæreide m fl, Kårtveit
45 Må Alma ²⁾	k	T	19	30.0	12.0	5.0	Union	33	10	3 Alfred E Dyroen, Algrøy
46 D Teisten	h k	S	03	98.6	18.3	8.4	damp	03	115	6 Magnus Fjæreide, Kårtveit
47 Må Rap	f	T	25	35.0	11.5	4.5	Rapp	25	15	0 S N Sækkingstad m fl, Algrøy
48 Ms Solveig	f	T	16	55.2	18.6	7.0	Union	32	40	6 Iver I Sækkingstad m fl, Algrøy
49 Mk Bjørøy 1	f t	T	36	68.0	18.0	9.0	Union	36	60	1 Elling J Bjørøy, Bjørøyhamn
50 Mk Norig ³⁾	k	T	09	80.0	19.0	7.8	Wichm	33	60	3 Peder H Lie m fl, Fjell
51 Ms Mira	t	T	09	35.0	14.0	7.0	Wichm	37	16	1 And. O Strømme m fl, Bratholmen
52 Må Tonn	f	T	26	28.0	5.0	3.0	Sleipn	?	6	2 T Eliassen, Hagenes, Telnessjøen
53 Må Fram	f	T	12	30.7	10.2	4.2	Fram	17	8	1 Nils O Hansen, Solsvik på Sotra
54 Ms Sigra ⁴⁾	f k	T	13	47.8	17.4	7.2	Wichm	32	30	4 Bjørøens Notlag, Bjørøyhamn
55 Mkr Ormevik	f k	T	46	57.4	16.0	7.9	Wichm	46	50	5 Kristoff Ormevik m fl, Knappskog
56 Mk Skogsvåg It	f t	T	17	46.4	14.7	6.4	Avanc	17	22	4 M Telnæs m fl, Ytre Skogsvåg
57 Må Sjumann ⁵⁾	f	T	26	30.8	10.0	4.5	Wichm	26	6	0 Nils E Landro, Landro
58 Ms Ellida	t	T	05	32.0	12.0	5.0	Fram	16	12	1 Paul P Strømme, Bratholmen

1) Omb. 1934. 2) Omb. 1935. 3) Omb. 1937. 4) Omb. 1940. 5) Omb. 1943.

TRYKKTANKER, OLJE- og VANNTANKER i alle størrelser. —
HAANDSMIDDE DREGGER. — ISKNUSEMASKINEN «BASEN»,
haand- eller maskindreven. — Forøvrigt alt i JERNKONSTRUKTIONER,
SMIARBEIDE — DREININGS- og MASKINARBEIDER
ELEKTRISK SVEISNING

Staal- & Jern-Industri

— BERGEN —

Telefon 98501 — 98046.

P. Petersen

SMEDE- & MEK. VERKSTED

Telef. 13 639 — 13 979. — BERGEN — Telef. 13 639 — 13 979.

H-F Fjell.

Farkostens nummer art og navn	Anvendelse	Materiale	Byggeår	Lengde	Breidde	Dybde	Maskin			Eierens (den korresponderende reders) navn og postadresse
							Hva slags	Byggeår	H. K.	
59 Ms Solei ¹⁾	fk	T 11	50.0	16.0	7.0	Skand	?	25	4	Mathias Dyrøy, Algroy
60 Ms Lilly	fk	T 13	29.3	10.0	5.7	Wichm	14	7	2	Rasmus M Wåge, Litlesotra
61 Må Snygg	f	T 27	26.0	8.0	3.0	Wichm	27	5	1	Torkel N Landro, Landro
62 Må Hans	f	T 94	25.5	5.3	1.6	FM	28	2	0	Nils Martinusen, m fl, Ågotnes
63 8/å	f	T 27	28.0	10.0	4.0	—	—	—	1	Ole M Hitsøen m fl, Storesund
64 Mkr Smart	f	T 35	32.0	10.0	5.0	Bolind	34	8	2	Karl Langøy, Algroy
65 Må Måsen	f	T 20	27.0	8.0	3.5	Wichm	20	6	1	Magnus M Solsvik m fl, Solsvik på Sotra
66 Må Odd	t	T ?	29.0	9.0	5.0	Union	37	7	1	Konrad Sekkingstad, Sekkingstad
67 Mk Heh ²⁾	hk	T 32	88.5	19.5	10.1	Wichm	33	150	6	P M Solsvik m fl, Solsvik på Sotra
68 Mk Bjørøy ³⁾	t	T 14	60.5	13.3	5.0	Wichm	36	40	0	Håkon Bjørøy, Bjørøyhamn
69 Ms Irma	f	T 26	38.0	13.0	6.0	Wichm	35	12	1	Johs, P Ebbesvik m fl, Ebbesvik
70 Ms Gjøa	t	T 08	35.0	13.0	5.0	Popul	14	10	1	Berent M Arefjord, Bratholmen
71 Må Marna	f	T 47	18.0	6.0	3.0	Marna	47	5	0	Elias Telle, Telnessjøen
72 Mk Kobben	f	T 30	38.0	12.0	4.5	Wichm	30	16	3	Peder H Lie, Ekrhovde
73 Mk Hjeltefjord ⁴⁾	t	T 18	63.7	15.5	7.1	Wichm	39	40	1	Ole Anfin Olsen m fl, Foldnes
74 Ms Sølvia	t	T 10	35.0	13.0	5.0	Wichm	34	12	1	Ole M Arefjord, Bratholmen
75 Mk Prektig	f	T 33	44.0	12.9	5.0	Rapp	33	22	4	M N Snekkevik m fl, Bratholmen
76 Mk Havbråt	kt	T 13	38.0	14.0	7.0	Union	26	15	3	Mathias Kristiansen m fl, Kårtveit
77 Må Kvikk	f	T 36	21.0	5.0	2.5	Bilm	36	10	1	Mathias S Bjørøy, Bjørøyhamn
78 Må Rask	f	T ?	24.0	9.0	3.0	Wichm	?	4	2	Olaf O Hitse, Storesund
79 Ms Aase	fk	T 41	45.0	15.0	7.0	Wichm	40	20	7	Nils H Aase m fl, Møvik på Sotra
80 Må Flink	k	T 17	25.0	6.0	2.5	Wichm	19	4	0	Mons N Algerøen, Algroy
81 Mk Texaco	kf	T 36	60.0	19.0	9.0	Wichm	31	60	1	Hans O Vindenes, Vinneseidet
82 Ms Borghild ⁵⁾	t	T 16	55.0	17.0	6.5	Wichm	32	40	1	H O Vindenes, Solsvik på Sotra
83 Må Vikingen	t	T 22	27.0	7.0	3.3	Wichm	32	7	0	Johan Langeland, Solsvik på Sotra
84 Må Heidrund	k	T 20	24.5	5.5	2.5	Merit	20	2	0	A Langeland m fl, Solsvik på Sotra
85 Må Lettvint	f	T 22	26.6	8.5	3.2	Wichm	?	5	2	Ingvald Nesse, Litlesotra
86 Ms Frithjof	k	T 17	30.0	8.0	4.5	Union	38	15	0	Ole R Dale, Ytre Skogsvåg
87 Ms Svendsken	fk	T 00	45.0	16.0	5.3	Skand	29	25	1	Edv. M Trengereid, Litlesotra
88 Mk Heimborg	t	T 27	56.0	15.0	6.5	Brunv	27	48	1	Ole I Ebbesvik m fl, Ebbesvik
89 Ms Dagny	k	T 15	34.0	13.0	6.0	Union	40	15	1	Lars A Bildøy m fl, Bildøy
90 Ms Tryg 3	f	T 17	53.0	18.5	8.0	Skand	?	30	4	O K Sækkingstad m fl, Sækkingstad
91 Mk Soling ⁶⁾	f	T 30	43.0	12.0	4.0	Skand	31	20	6	O K Sekkingstad m fl, Sekkingstad
92 Må Sjøblomsten	k	T 20	22.7	5.3	2.4	Merit	20	2	0	Konrad A Knappskog, Knappskog
93 Mk Havbryn	f	T 16	41.0	14.0	6.5	Union	27	16	1	Niels Nybakk m fl, Kolltveit
94 Må Liv	f	T 39	19.6	5.6	2.6	Sleipn	?	4	0	Hans Hermannsen, Storesund
95 Må Myren	k	T 18	22.0	5.0	2.0	Merit	20	2	0	Nils Th Algerøen, Algroy
97 Må Roald	kf	T 28	39.2	12.4	5.0	Avanc	28	20	0	Sigv Kallestad m fl, Kallestadvik
98 Må Glygg	f	T 18	21.2	5.3	3.2	Sabb	42	3	0	Sofus J Lonøy, Storesund
99 Må Laksen	f	T 17	24.0	8.0	4.0	Normo	23	5	0	Kårtveits Lakselag, Kårtveit
100 Ms Seira	f	T 06	42.0	14.0	6.0	Wichm	21	16	1	Peder N Arefjord m fl, Bratholmen
101 Ms Ekerhovd	f	T 13	49.6	17.3	7.5	Avanc	?	22	4	N O Ekerhovd d y, Døsjø i Fjell
102 Ms Bølgen	fk	T 13	35.1	13.8	6.4	Avanc	17	12	1	N E Ekerhovd m fl, Døsjø i Fjell

1) Omb. 1925. 2) Omb. 1938. 3) Omb. 1936. 4) Omb. 1944. 5) Omb. 1930. 6) Omb. 1936.

HORDALAND FISKESALSLAG S/L

SALGSORGANISASJON FOR FISKARANE I HORDALAND

Telef.: 12728 -- 12818 -- 16512. — BERGEN — Kontor: Nikolaikirkealm. 2.

Farkostens nummer art og navn	Anvendelse	Materiale	Byggår	Lengde	Bredde	Dybde	Maskin			Eierens (den korresponderende reders) navn og postadresse
							Hva slags	Byggår	H. K.	
103 Mk Norbek ¹⁾	k	T15'	47.0	12.5	6.9	Skand	33	16	4	Arne Åse m fl, Møvik på Sotra
104 Mk Frimann	f	T25'	47.0	13.0	6.0	Wichm	32	25	4	Johan B Olsen m fl, Ekrhovde
105 Ms Von ²⁾	f	T06'	27.0	9.0	3.7	Wichm	?	4	0	Peder H Gjeitanger, Gjeitanger
106 Mkr Leiken	f k	T39'	47.0	15.0	7.0	Avanc	39	22	2	Ole H Haganæs, Telnessjøen
107 Må Grei	f	T47'	21.0	6.0	3.6	Sleipn	47	7	0	Gustav Åse, Møvik på Sotra
108 Ms Strømme	f	T00'	35.1	13.8	6.4	Søderb	16	12	2	J H Strømme m fl, Bratholmen
109 Mk Angeltvedt	t f	T18'	53.0	15.5	6.0	Wichm	18	30	5	D O Angeltvedt m fl, Solsvik, Sotra
110 Må Skvett	k	T42'	21.3	6.5	2.5	Sleipn	29	6	0	Ole P Lie, Ekrhovd
111 Ms Liafjord I	f	T26'	51.7	18.0	7.0	Brunv	26	42	6	Peder H Lie, Ekrhovde
112 Ms Norden	f k	T05'	42.0	15.0	6.5	Skand	11	20	8	H G Snekkevik m fl, Bratholmen
113 Må U	k t	T20'	22.0	5.0	2.5	Merit	20	2	0	Niels A Gjeitanger, Geitanger
114 Ms Erna	f k	T25'	50.0	18.0	9.5	Union	30	40	4	Ole Bjørøy m fl, Bjørøyhamn
115 Ms May ²⁾	f k	T?	38.0	14.0	9.0	Nor	?	12	3	Ole G Kallestad m fl, Nessjøen
116 Ms Lunden	t	T38'	28.0	9.0	3.0	Union	38	7	1	Kr. N Gjeitanger m fl, Gjeitanger
117 Må Fram	k	T20'	23.1	6.4	3.9	Merit	20	2	0	Jobs. J Snekkevik, Bratholmen
118 6/å —	k f	T14'	31.9	10.5	4.1	—	—	—	0	Nils Hansens m fl, Solsvik på Sotra
119 ?/å Skreien	k	T20'	20.7	5.5	2.4	—	—	—	0	Peder O Landro, Landro
120 6/å Håkon	f k	T04'	32.0	7.0	5.0	—	—	—	2	Nils P Spjeld m fl, Knappskog
121 4/å Makrelen	f k	T97'	28.0	6.0	4.0	—	—	—	0	Nils P Spjeld m fl, Knappskog
122 4/å Kvik	f k	T13'	24.0	5.0	3.0	—	—	—	0	Nils P Spjeld m fl, Knappskog
123 Må Rusk	f	T35'	19.0	5.0	2.0	FM	35	3	2	Ole Ths. Ebbesvik, Ebbesvik
124 Må Nansen	k	T14'	20.0	7.0	4.5	Wichm	15	4	0	Peder P Telnes m fl, Telnessjøen
125 Må Nisse	f	T?	20.0	5.5	2.5	Sabb	30	3	0	Nils O Storesund, Ekrhovd
127 8/å Sjøfuglen	k	T05'	27.0	9.0	3.0	—	—	—	1	Lars H Lie, Nessjøen
128 Må Alf	f	T?	29.0	7.5	3.5	Elefant	16	5	1	Hans A Anglevik, Lille Sotra
129 Mk Alken	f	T?	31.9	8.4	3.8	Avanc	?	8	1	Nils A Bjørøy, Bjørøyhamn
130 Må Alfen	f	T38'	26.0	8.0	3.0	Wichm	?	4	0	Alf M Ekerhovd, Ekrhovd
131 Må —	f	T25'	18.0	4.5	2.0	Sleipn	25	3	0	Konr. O Sækkingstad, Algroy
132 Må Rolf	f	T38'	19.0	6.0	2.6	Solo	38	8	0	Niels O Olsen, Ekerhovd
133 Mk Brodd	f k	T36'	47.0	12.7	6.2	Wichm	32	20	8	Lars Monsen Storesund m fl, Storesund
134 Ms Stjernen	f k	T14'	34.0	10.0	5.0	Skand	17	12	0	Albert Nilsen, Landro
135 Må Viken	f	T38'	29.7	9.6	3.7	Union	38	7	0	Hans H Berland, Vinneseidet
136 Mk Spring	k	T32'	39.0	9.3	7.0	Popul	23	16	2	Ole M Ågåtnes, Ågotnes
137 Mk Rolf	k h	T16'	35.1	12.3	6.3	Volda	16	15	2	Alf A Ormevik, Knappskog
138 Må Trygg	f	T34'	26.0	9.0	5.0	Sabb	34	5	0	Oluf K Olsen, Ågotnes
139 Ms Sjølv	k	T47'	37.2	13.2	6.4	Wichm	?	16	0	Ragnv Torsvik m fl, Kolltveit
141 Mbå Willi	f	T34'	28.0	9.0	4.3	Diesel	37	10	2	Sigvard Morlandstø m fl, Kolltveit
142 Ms Lykken	k	T43'	25.0	8.0	4.0	Sabb	44	5	0	Hans Hagenes, Nessjøen
143 Mk Svanen	k	T28'	41.0	11.0	6.0	Union	40	15	0	John Jansen, Bjørøyhamn
145 Må Wickmann	f	T22'	24.5	6.0	2.7	Wichm	?	4	0	Nils Sture m fl, Landro
146 Må Fram	f	T37'	26.0	8.0	3.0	Sabb	?	5	1	Niels N Spjeld, Knappskog
147 Mbs Else	f	T38'	30.0	9.0	3.0	Kamp	?	8	1	Harald Arefjord, Telnessjøen
149 Mbs Kvik	f	T39'	25.0	8.0	3.0	Sabb	33	5	3	Didrik O Hitsøy, Storesund
150 Mk Bris ⁴⁾	k f	T12'	34.0	12.0	6.0	Skand	12	8	3	Halvar M Lie, Ekrhovde
151 Må Flink	f	T30'	22.0	7.0	3.0	Sabb	44	4	1	M J Sekkestad m fl, Sekkingstad

1) Omb. 1937. 2) Omb. 1934. 3) Omb. 1939. 4) Omb. 1935.

L. H. BERGES BÅTLAGER

ALT I BATER OG ARER.

SANDVIKEN — BERGEN

Farkostens nummer art og navn	Anvendelse	Materiale	Byggeår	Lengde	Bredde	Dybde	Maskin			F. & fangsb.	Eierens (den korresponderende reders) navn og postadresse
							Hva slags	Byggeår	H. K.		
152 8/å Framtid	f	T 23	31.0	9.0	4.0	—	—	—	1	Nils A Næsse m fl, Nessjøen	
153 Ms Virgo	k	T 07	43.0	16.5	7.6	Karm	34	20	0	M Ørjansen m fl, Solsvik på Sotra	
155 Mk Foldnes	t k	T 17	56.8	15.3	6.4	Union	37	50	1	L O Eriksen m fl, Foldnes	
156 8/å Norden ¹⁾	f	T 12	31.0	9.5	4.5	—	—	—	1	Ole M Nordvik m fl, Nessjøen	
157 Ms Landro	f	T 39	42.0	15.8	7.0	Wichm	40	25	8	Sigurd I Landro m fl, Landro	
158 Ms Sonja	t	T 29	47.0	14.0	6.0	Union	29	30	0	Bergen Preserving Co., A/S, Kolltveit	
160 Ms Maiblomsten	k f	T 12	33.0	12.0	5.0	Union	47	15	2	Alf M Ekerhovd m fl, Ekrhovde	
161 Må Fram	f	T 41	27.5	8.5	3.2	Fram	?	6	1	Laurits O Fjæreide, Geitanger	
162 Ms Fremad	f t	T 19	39.8	13.1	4.1	Dux	15	12	1	M N Arefjord m fl, Bratholmen	
163 Må Rival	f	T 36	26.5	8.0	3.5	Sabb	39	4	1	Malvin Eriksen Landro, Landro	
164 8/å Sjømann	f	T 34	30.0	10.0	4.0	—	—	—	1	Nils Larsen Nesse, Nessjøen	
166 Må Viken	f k	T 43	24.0	9.0	3.5	Sabb	?	4	0	Bjarne N Algerøy, Algerøy	
167 Må Kvikk	k f	T 25	24.9	6.4	3.2	Letvin	25	6	0	Torger T Landro m fl, Landro	
169 Må Roald	f t	T 28	25.0	7.0	4.5	Wichm	29	6	0	Mathias Knapskog m fl, Agotnes	
170 Ms Guldborg	h f	T 36	55.0	18.0	8.5	Wichm	35	40	10	Henrik O Ekerhovd m fl, Ekrhovde	
171 8/å —	f	T 29	26.0	10.0	5.0	—	—	—	2	Hans P Lie m fl, Ekrhovde	
172 8/å —	f	T 29	26.0	10.0	5.0	—	—	—	2	Hans P Lie m fl, Ekrhovde	
173 Må Roald	f k	T 29	30.0	9.0	4.0	Wichm	29	6	0	Jakob N Landro m fl, Landro	
174 Må Bjørg	f k	T 44	20.0	6.0	3.5	Sabb	40	3	1	Nils M Ørjansen, Solsvik på Sotra	
175 Må Thor	f	T 26	20.0	5.0	3.5	Wichm	26	2	1	Ole Fjell, Langøy	
176 Ms Bildøy	f	T 30	50.0	18.0	7.5	Wichm	30	40	6	Mons O Baldeøn m fl, Kolltveit	
177 Må Torden- skjold	f t	T 38	25.0	8.0	6.0	Wichm	38	6	0	J Langelands Enke, Solsvik på Sotra	
178 Må Alken	f	T 38	21.0	6.5	3.0	Sabb	28	3	1	L H Aase m fl, Møvik på Sotra	
179 Må —	f	T 20	20.0	4.5	2.5	Sabb	30	3	1	Nils O Algerøy, Algroy	
180 Må Ester	f	T 13	32.0	8.0	4.0	Trygg	?	5	2	Edvard M Trengereide, Skogsvåg	
181 Må Prøven	f	T 30	30.0	10.0	5.0	Wichm	30	7	1	Nils P Landro m fl, Landro	
182 Mk Fridthjof	f	T 30	38.0	12.0	4.5	Union	33	20	1	H O Vindenæs, Vinneseidet	
183 6/å Fuglen	f	T 20	26.0	7.5	3.0	—	—	—	2	Telnæs Notlag, Telnessjøen	
184 8/å Grei	f	T 30	28.0	8.0	3.0	—	—	—	2	Telnæs Notlag, Telnessjøen	
185 Må Havskjær	f	T ?	27.0	8.0	3.5	Spesial	21	6	1	Alfred M Trengereid, Skogsvåg	
186 Mk Sorfold ²⁾	k h	J 94	114.3	20.5	10.2	Wichm	41	300	6	H O Vindenæs, Vinneseidet	
187 Ms Fremad ²⁾	f	T 07	54.4	17.6	6.5	Union	33	30	6	Sigvald Ekerhovd m fl, Ekrhovde	
188 Ms Duen	f	T 95	33.0	10.0	4.0	Avanc	16	8	2	Mikkell O Strømme, Fjell	
189 Mbs Reinsbo	k f	T 30	30.0	9.3	6.0	Avanc	51	12	2	Nik. Toft m fl, Solsvik på Sotra	
190 Må Smart	f	T 29	27.0	8.0	4.0	Sabb	37	5	1	Hans Hermansen m fl, Storesund	
191 Ms Hauk	f	T 20	38.0	12.0	6.0	Wichm	38	16	2	Oskar Olsen m fl, Ebbesvik	
192 Ms Gerda	f	T 37	22.0	5.5	3.5	Sabb	39	5	1	Nils Ormevik, Knappskog	
194 Ms Lyn	f k	T 44	25.0	8.5	3.0	Wichm	?	6	1	Anton N Vindenes, Vinneseidet	
195 Ms Håbet	f	T 12	42.3	15.0	6.8	Skand	12	20	6	Sigvald Ekerhovd, Ekrhovde	
196 Må Alken	f	T 37	25.0	6.0	3.5	Stabil	?	4	2	Johannes Bjørøy, Solsvik på Sotra	
197 Må —	f	T 33	23.0	6.0	3.0	Sleipn	33	6	0	Konrad Sekkingsrud, Sekkingsrud	
198 Mk Gjersheim	h k	T 27	66.8	18.1	7.7	Wichm	33	90	3	Karl S Bjørøy, Bjørøyhamn	
199 Må Jarstein	f	T ?	20.0	7.0	3.0	Avanc	20	5	0	Emil Ø Solsvika, Solsvik på Sotra	

1) Omb. 1925. 2) Omb. 1936. 3) Omb. 1939.

EKKOLODD til fiskerflåten
Sig. S. Aarstad A/s - Bergen

Telefon 17976.

Postboks 53.

Farkostens nummer art og navn	Anvendelse	Materiale	Byggeår	Lengde	Bredde	Dybde	Maskin			Eierens (den korresponderende reders) navn og postadresse
							Hva slags	Byggeår	H. K.	
200 Ms Odd	f	T'33	25.0	8.0	4.0	Sabb	33	5	2	O R Vindenes, Solsvik på Sotra
201 Må Mars	f	T'26	28.0	8.0	4.0	Wichm	26	6	2	Olaf L Spjeld, Knappskog
202 Mk Brødrene	f	T'15	43.0	11.0	5.0	Karm	18	12	5	Anton A Snekkevik, Bratholmen
203 MbK Glimt	f	T'36	28.0	8.0	3.8	Union	38	7	2	Niels T Spjeld, Knappskog
204 Ms Augusta	f	T'00	44.0	16.0	8.0	Popul	15	16	4	Anton A Algerøy m fl, Algrøy
205 8/å Hakon	f	T'33	29.0	11.0	4.5	—	—	—	2	Kallestad Notlag, Nessjøen
206 6/å —	f	T'00	26.0	8.0	4.0	—	—	—	1	Hans H Syltø m fl, Storesund
207 Må Alken	f	T'18	23.0	6.0	2.0	Sabb	34	3	1	Nils I Mikkelsen, Storesund
208 Må Kalle	f	T'27	25.0	8.0	3.0	Sabb	32	5	1	Karl M Trengereid, Skogsvåg
209 Må Kobben	f	T'39	24.0	7.0	?	Sabb	39	5	1	Lars A Johannessen, Lillesotra
210 Må Kveldsol ¹⁾	f	T'?	21.0	7.0	4.0	Lohne	28	3	0	Ole Martinussen m fl, Nessjøen
211 Må Helt	f	T'08	29.0	8.0	4.0	Union	34	7	3	Johan Lokøy m fl, Storesund
212 Mkr Sjangse	h k	T'45	90.0	20.5	10.0	Diesel	44	200	4	Karl S Bjørøy m fl, Bjørøyhamn
213 Ms Fro	f t	T'36	27.0	8.0	3.8	Sabb	36	5	1	Niels J Kolltveit, Kolltveit
214 Mbå Liljen	f	T'?	28.0	9.8	4.5	Sabb	34	5	2	Nils Monsen, Kårtveit
215 Mbs Stella	f	T'34	45.0	13.5	6.4	Wichm	34	25	1	Ole N Aresfjord, Bratholmen
216 Mbs Dagny	f t	T'17	30.0	8.0	5.0	Trygg	17	10	1	Anders T Våge m fl, Lillesotra
217 Mbå Lom	f	T'35	27.0	9.0	3.5	Wichm	?	8	0	Sverre A Ågotnes, Ågotnes
218 Ms Solid	f	T'34	22.8	6.8	1.7	Sabb	34	5	0	Petter Bottolfsen, Knappskog
219 Ms Mektig	f	T'42	25.0	8.5	3.0	Sabb	39	4	0	Nils Vindenes, Landro
220 Må Oddny	f	T'25	24.0	6.0	4.0	Real	30	12	0	Harald Larsen m fl, Ebbesvik
221 6/å Fro	f	T'24	26.0	8.0	3.5	—	—	—	2	Hans M J Hitsøy, Storesund
223 4/å Siggo	f	T'25	20.2	5.6	2.4	—	—	—	0	Hans Gavlen, Bratholmen
224 Mbs Sabb	f	T'36	27.5	8.4	3.2	Sabb	36	5	2	Niels A Foldnes m fl, Foldnes
225 Må Real	f	T'26	29.0	7.0	3.5	Real	36	8	0	Lars I Lie, Ekrrhovde
226 Må Truls	f	T'29	25.0	7.5	2.5	Sabb	37	5	1	Ole N Vindnes, Vinneseidet
227 Mbå Rapp	f	T'36	25.0	8.0	3.8	Rapp	?	5	2	Ragnvald Torsvik, Kolltveit
228 Må Garden	f	T'31	24.0	6.5	2.5	Sabb	35	5	1	Ole O Solsvik, Kårtveit
229 Må Sjøgut	k f	T'22	25.0	7.0	4.0	Wichm	22	3	0	Thomas I Vindenes, Landro
231 Må Normann	f	T'17	34.0	11.0	3.5	Rapp	18	12	4	Thv. M Solberg, Solsvik på Sotra
232 Må Bien	t	T'33	22.0	7.0	2.8	Wichm	33	4	0	Johs. Knappskog m fl, Knappskog
234 Må Fram	f	T'40	23.0	6.5	4.0	Sabb	40	3	2	Mathias D Foldenes, Foldnes
235 Må Fram	f	T'32	27.5	7.0	4.0	Klause	38	7	1	Arthur Urheim, Solsvik på Sotra
236 Må Gneist	f	T'?	22.0	6.0	3.0	Sabb	38	3	0	Mathias H Landro m fl, Landro
237 Ms Else 2 ²⁾	k f	T'19	33.6	11.9	4.2	Union	35	15	3	Thorleif O Ågotnes, Ågotnes
238 Må Jim	f	T'?	26.0	5.5	2.5	Lohne	?	6	2	Olav J Ågotnes, Ågotnes
240 Ms Kjapp	f	T'14	37.0	11.0	5.0	Rapp	?	18	3	Berent V Nordvik, Nessjøen
241 Må Kvikk	f	T'39	25.0	8.0	3.0	Sabb	39	5	1	Martin Antonsen, Landro
242 Må Alken	f	T'?	26.0	7.0	3.0	Sabb	40	3	0	Jan Langeland, Solsvik på Sotra
243 Må Jakk	f	T'20	24.0	6.0	4.0	Sabb	35	5	1	Jens J Aagotnes, Ågotnes
244 Ms Mira	f	T'25	33.0	9.0	4.0	Skaud	25	12	0	Trygve Hagenes m fl, Tellingssjøen
246 Må Glygg	k	T'28	32.0	11.0	5.0	Rapp	17	7	2	J E Langeland, Solsvik på Sotra
248 Må Mons	f	T'40	28.0	9.0	6.0	Rapp	40	7	2	Hans A Ågotnes, Ågotnes
249 Må Aalen	f	T'15	23.0	6.5	4.0	Dahl	33	3	0	Halvard H Lie, Ekrrhovde
250 Må Snål	f	T'42	31.2	7.4	3.2	Avane	33	10	1	Johannes Larsen, Kolltveit
251 Må Fram	f	T'34	25.0	4.8	3.2	Intern	?	7	2	Olav Bjoro, Bjørøyhamn
252 Må Laksen	f	T'40	22.0	6.0	4.0	Sabb	40	3	2	Thomas P Hitsøy, Storesund

1) Omb. 1919. 2) Omb. 1951.

JOTUN**BUNNSTOFFER OG
SKIBSMALINGER**

Farkostens nummer art og navn	Anvendelse	Materiale	Byggeår	Lengde	Bredde	Dybde	Maskin			F. & fangsst.	Eierens (den korresponderende reders) navn og postadresse
							Hva slags	Byggeår	H. K.		
253. Mk Snugg	f	T	38	26.0	7.0	5.0	Wichm	40	6	0	Ole S Bjørøy, Bjørøyhamn
254. Må Svaggen	f k	T	20	28.7	8.5	4.2	motor	40	6	0	Hans O Vindenes, Vinneseidet
255. Må Hugnad	f	T	?	27.6	6.4	3.7	Sleipn	40	7	1	Halvard K Bjørøy, Bjørøyhamn
256. Må Frits	f	T	37	26.0	8.0	3.0	Sabb	?	5	1	Gunvald Landro m fl, Landro
257. Mk Vikar	t	T	96	66.0	17.1	7.9	Wichm	32	40	1	Berg. Preserving Co. A/S, Kolltveit
259. Må Viking	f	T	41	27.6	9.0	4.2	Mongs	41	6	1	Jens O Vindenes, Vinneseidet
260. Mkr Gerd 2	f k	T	41	60.0	19.0	9.0	Wichm	41	100	2	Ole H Vindenes, Vinneseidet
261. Må Per	f	T	37	22.0	5.5	2.5	Sabb	38	3	1	Konrad D Aagotnes, Agotnes
262. Må Fløy	f	T	17	32.0	11.5	4.0	motor	17	12	2	Ingvald Larsen m fl, Landro
263. Må Lillegut	f k	T	37	20.0	7.0	3.5	Marna	37	4	0	Niels Olsen Lie, Ekrhovde
265. Må Nordlys	f	T	34	33.0	11.0	4.2	Norlys	34	8	2	Ole D Angeltveit m fl, Landro
268. Må Kvik	f	T	41	24.0	7.5	2.5	Wichm	41	6	2	Mathias Bjørøy, Bjørøyhamn
269. Ms Liljen	f	T	42	29.0	9.0	4.0	Wichm	42	6	1	Chr. A Lokøy, Storesund
270. Ms Naimi	f k	T	15	40.0	15.0	8.0	Wichm	35	20	3	Mons O Kleivedal m fl, Agotnes
271. Må Bleiken	f	T	20	20.0	5.5	2.7	Wichm	18	4	0	Torris Hagenes, Telnessjøen
272. Må Aud	f	T	42	22.3	7.2	3.2	Sabb	41	4	0	Johannes K Øvretveit, Fjell
273. Må Knekten	f	T	?	18.0	6.0	3.0	Wichm	?	2	0	Hans O Vindenes, Vinneseidet
274. Må Skvulp	f	T	?	25.0	7.0	2.5	Wichm	?	2	0	Mikkel N Agotnes, Agotnes
275. Må Rolf	f	T	36	18.0	5.4	3.2	Meteor	21	3	0	Mons Tommassen, Brattholmen
276. Må Brødrene	f	T	?	29.7	8.2	3.2	Stabil	?	5	0	Birger N Ekren, Nessjøen
277. Må Fuglen ¹⁾	f	T	40	26.6	8.0	3.2	Wichm	15	4	0	Torvald H Lokøy m fl, Storesund
278. Må Bruse	f	T	35	20.0	6.0	2.3	Wichm	20	2	0	Karl Langøy m fl, Algroy
279. Må Veis	f	T	?	25.5	8.0	3.0	Heimd	?	5	3	Elias Valen m fl, Knarrevik
280. Må Småen	f	T	23	21.5	5.9	2.5	Sabb	37	3	0	Ola A Våge, Lillesotra
281. Må Kvik	f	T	30	23.4	6.4	4.2	Sabb	38	5	0	Ole K E Bjørøy m fl, Bjørøyhamn
282. Må Kvik	f	T	42	28.0	8.0	4.0	Wichm	32	6	2	Arne Johannesen, Foldnes
283. Må Finn	k f	T	41	33.0	8.0	4.5	Wichm	18	8	0	Hans G Snekkevik, Brattholmen
284. Må Normann	f	T	42	26.0	7.4	3.2	Sabb	38	5	1	Magnus Fjæreide, Kårtveit
285. 6/å Notmann	k	T	31	30.0	8.0	3.0	—	—	—	2	Endre Dyroy, Algerøy
287. Ms Rapp	f t	T	42	28.7	9.0	4.7	Grei	?	7	1	Ole Knutsen Fjæreide, Knapskog
288. Ms Svanhild	f	T	43	40.0	12.6	6.0	Union	33	30	1	Konr. Langholm m fl, Brattholmen
289. Må Skarv	f	T	?	20.2	5.8	2.1	Wichm	14	3	1	Leonhard L Ekren, Nessjøen
292. Ms Sofie	t	T	16	29.7	8.9	4.0	Rapp	?	8	0	Arthur Eide, Kolltveit
293. Mkr Sartorøy	k	T	43	60.0	19.0	9.0	Wichm	43	50	5	Jens O Vindenes, Vinneseidet
294. Må Snøgg	f	T	?	22.0	6.5	3.0	Sabb	43	3	0	Olav R Vindenes, Vinneseidet
295. Må Padden	f	T	?	22.0	7.0	3.0	Favori	16	5	0	Anton Ternes Dale, Telnessjøen
296. Må Sabben	f	T	40	21.0	6.5	4.0	Sabb	40	3	0	Herman Ekerhovd, Ekerhovd
297. Må Per	f	T	40	20.3	5.3	3.2	Sabb	40	3	0	Anfin Fjæreide, Kolltveit
298. Må Laksen	f	T	?	19.0	4.5	2.5	Sleipn	?	4	0	Lars Ase, Sekkingstad
299. Må Agnes	f	T	38	20.0	6.0	3.0	Sabb	38	3	0	Oskar M Angeltveit, Landro
300. Må Pluggen	f	T	43	21.2	6.2	2.2	Sterk	38	4	1	Hans Gavlen m fl, Brattholmen
301. Må Småen	f	T	43	20.0	6.0	2.5	Sabb	43	3	0	Ole H Hagenes, Telnessjøen
302. Må Snugg	f	T	30	19.1	5.1	1.9	Sabb	?	3	1	Malvin M Ekrem, Nessjøen
303. Må Tullo	f	T	?	24.8	5.8	2.0	motor	?	4	0	Oskar Rennedal, Kårtveit
304. Ms Liljen	k	T	29	38.0	11.0	6.0	Søderb	22	12	0	Einar W Dale, Telnessjøen

1) Omb. 1944.

Reparer hos fagfolk!

A.s FRYDENBØ SLIP & MEK. VERKSTED

Telefon: 16682

DAMSGÅRD — BERGEN

Telegr.adr. «Frydenbøslip»

JERN. — TRE- OG MASKINARBEIDER. — STYREAPPARATER.

Farkostens nummer art og navn	Anvendelse	Materiale Byggedr	Lengde	Bredde	Dybde	Maskin			Eierens (den korresponderende reders) navn og postadresse	
						Hva slags	Byggedr	H. K.		
										F. S. fangsb
305 Ms Fisken	f	T 15	33.5	11.5	4.5	Stella	15	8	0	Ing Nilsen m fl, Solsvik på Sotra
307 Må Brekken	f	T 43	22.5	6.0	3.0	Sabb	43	7	0	Hans N Brekken, Algerøy
309 Mkr Straums- holm	k	T 43	28.7	9.0	3.7	Sabb	32	5	1	Sverre M Ekren, Nessjøen
310 Mbs Rex	f	T 43	29.5	9.0	4.2	Sabb	43	7	0	Alfred Bildøy m fl, Bildøy
311 Må Else	f	T 41	29.3	8.4	4.5	Rapp	41	14	0	Nils Fjæreide, Kolltveit
312 Mk Magne	f	T 29	25.5	6.5	4.0	Wichm	29	5	1	Alfred Andersen, Agotnes
313 Må Viking	f	T ?	19.0	5.0	2.0	F M	32	4	0	Karl O Spjeld, Geitanger
314 Må Duen	f	T 43	20.0	6.0	3.0	Sabb	38	3	0	Mons L Foldnes, Foldnes
316 Mk Engvard	f	T 23	42.0	12.0	6.0	Skand	14	8	1	Mikal K Ekerhovd, Ekerhovd
317 Må Bramsholm	f	T ?	22.5	6.0	2.5	Sabb	44	3	0	Ingebrigt Kausland, Nessjøen
318 Ms Notholm	f k	T 38	29.0	9.0	6.0	N D M	38	12	0	Hans G Snekkevik, Brattholmen
319 Må Nilsegutt	f	T ?	24.0	7.0	3.5	F M	36	6	4	Nils M Nesse, Nessjøen
321 Mbå Snøgg	k t	T 31	28.7	8.7	4.0	Sabb	38	5	1	Johs. H Misje, Solsvik på Sotra
322 Må Bjørn	f	T 45	22.0	7.0	2.8	Tjoms	43	5	0	Kr M Windenes m fl, Vinneseidet
323 Ms Hagefjord	f	T 36	27.6	6.7	3.2	Union	39	7	0	Ole N Nesse, Nessjøen
324 Ms Uredd	f	T 45	22.0	6.0	3.5	Sabb	39	5	0	Karl K Windenes, Vinneseidet
325 Må Viken	f	T 40	26.0	7.5	3.0	Wichm	40	6	0	Bernt O Solsvik, Solsvik på Sotra
327 Må Snøgg	f	T 35	22.0	6.6	3.3	Sleipn	?	5	0	Alfred Knappskog, Lillesotra
328 Må Alken	k	T 45	22.0	7.0	3.5	Sabb	45	5	0	Magnus Syltøy, Storesund
329 Må Sleipner	k	T 46	22.0	7.0	3.0	Sleipn	46	5	0	Anton Thomasen, Sekkingstad
330 Må Von	f	T 33	23.0	8.0	4.0	Sabb	34	5	1	Olav Dyrøy m fl, Algerøy
331 Må Sjøgutt	f k	T 42	29.0	9.4	4.4	Rapp	35	11	1	Oskar Angelvik, Lillesotra
332 Mkr Hansegutt	h k	T 46	64.0	19.3	9.3	Odde	46	80	4	Kr H Windenes m fl, Vinneseidet
333 Må Flink	f	T 46	22.0	7.0	3.0	F M	46	6	1	Georg Lokøy Dyrøy, Algerøy
334 Må Fiol	f	T 25	21.0	6.5	2.5	F M	46	4	0	Mikal O Dyrøy, Algerøy
335 Ms Forsøk	f	T 46	26.0	8.0	4.6	Sabb	46	5	0	Birger Furuholm, Lillesotra
336 Må Leif	f	T ?	32.0	10.5	4.0	Hein	14	6	1	Andreas M Kårtveit, Kårtveit
337 Må Svanen	k	T 41	25.0	8.5	4.0	Sabb	41	5	0	Leif Hermansen, Lokøy, Storesund
338 Ms Merkur	k	T ?	24.4	7.4	3.2	Stabil	?	5	0	Johannes Polden, Kårtveit
339 Må Måken	k	T 42	22.0	7.0	3.0	Sabb	43	4	0	Hans Hansen Algerøy, Algerøy
340 Må Fremad	f	T ?	19.1	7.4	3.2	Sleipn	46	4	0	Mikal A Sekkingstad, Sekkingstad
341 Mkr Poseidon	h k	S 39	119.9	22.6	11.8	Union	39	380	3	Partr M/S Poseidon, Vinneseidet
342 Må Bella	f	T 46	19.0	5.8	2.6	Sabb	46	4	0	Nils Garen Algerøy, Algerøy
343 Må Sport	f	T 46	17.0	6.0	3.0	Sabb	46	3	0	Johan J Lønøy, Storesund
344 Ms Anna ²)	k	T ?	35.0	12.2	4.7	Wichm	12	8	0	Georg Ekren, Nessjøen
345 Må Måken	f	T 46	22.0	7.0	3.0	Sleipn	46	7	0	Peder N Arefjord, Brattholmen
346 Må Brisling	f	T 47	17.0	7.0	2.6	Sleipn	39	6	0	Bjarne A Algerøy, Algerøy
347 Må Sjøsprøit	k	T 46	22.0	7.0	4.0	Sabb	46	3	0	Hans H Lønøy, Storesund

H-FS. Fusa merkedistrikt.

1 Mk Anker	t	T 28	65.0	15.4	7.0	Wichm	35	40	0	Ola Foer m fl, Skjørsand
3 Mkr Kvikk 2	f	T 45	29.0	8.0	4.0	Sabb	44	7	1	Gerhard Bakke, Eikelandosen
5 Må Svint 1	f	T 41	28.0	7.0	5.0	Wichm	42	6	1	Hans E Samnøy m fl, Samnøy
6 Ms Delfin 1 ²)	ft	T 15	43.0	16.0	7.5	Popul	31	22	2	E Holmefjord, Eikelandosen

1) Omb. 1919. 2) Omb. 1935.

ELEKTRO KRAFT A.s - SKIBSINSTALLASJON
BERGEN.

Telefon. 15600.

V. Muralm. 24

12 OG 24 VOLTS ANLEGG AV FORSKJELLIGE FABRIKATA.

SKIPSARMATUR — LYSKASTERE — INSTALLASJONER.

H-FS Fusa — H-HE Hamre.

Farkostens nummer art og navn	Anvendelse	Materiale	Byggear	Lengde	Bredde	Dybde	Maskin			Eierens (den korresponderende reders) navn og postadresse	
							Hva slags	Byggear	H. K.		F. S. fangstb.
7 Mk Skjold	t	T	17	57.0	15.0	8.0	Union	26	40	0	Ola G Havsgård, Eikelandsosen
8 Må Knuppen	f	T	42	19.4	5.3	2.0	Solo	42	2	0	Erling Gjerdevik, Fusa
9 Mk Tyr	f	T	28	40.0	11.0	6.5	Rapp	28	17	3	Johs J Matland m fl, Adlandsdalen
10 Må Tampen	f	T	35	20.0	6.5	3.5	motor	42	3	0	Johs. J Matland, Adlandsdalen
11 Må Lyn	f	T	42	19.5	5.4	2.5	Trygg	42	3	0	August Sandvik, Skjørsand
12 Må Frid	f	T	34	26.0	7.0	5.0	Stord	34	5	0	Olav Næss Boga, Bogavik
13 Må Truls	f	T	35	23.0	7.3	3.2	Sleipn	35	4	1	Lars Holmeffjord, Holmeffjord
14 Mk Lom 2	t	T	18	40.0	11.0	5.0	Wichm	18	12	0	Ole T Bakke, Eikelandsosen
15 Mk Erling 1	t	T	32	70.6	17.2	8.5	Wichm	32	60	0	H Johnsen Boge m fl, Holsund
16 Ms Vidar	f	T	31	21.5	7.3	3.0	Sabb	38	5	0	Olav L Berge, Eikelandsosen
17 Må Tripp	f	T	35	20.0	4.5	2.5	Solo	45	2	0	Johan J Lillelid, Skjørsand
18 Må Plugg	f	T	35	18.0	5.0	2.5	motor	30	2	0	Johannes O Solberg, Skjørsand
19 Må Arne	f	T	40	18.5	5.0	2.5	Solo	35	2	0	Ola Fredheim, Skjørsand
20 Må John	f	T	40	19.0	4.5	2.6	Trygg	43	3	0	Haldor J Boge, Holsund
21 4/å Staren	f	T	26	28.0	11.0	4.0	—	—	—	0	Anders M Søbakken, Solbjørg
22 Må Måken	f	T	42	25.0	7.0	3.0	Sabb	39	5	0	Knut Boge, Holsund
23 Må Lilly	f	T	40	23.9	6.4	1.3	Sabb	?	5	0	Magne N Boge, Holsund
24 Må Ternen	f	T	35	18.0	5.0	2.5	Solo	?	2	0	Anders S Bogevik, Fusa
25 Må Sjøfugl	f	T	39	20.5	4.0	—	Solo	39	2	0	Johan Lien, Holsund
26 Mkr Havblomst	t	T	43	68.0	18.0	8.7	Wichm	43	50	1	Haldor J Boge m fl, Holsund
27 Må Mairosen	f	T	39	25.0	7.7	2.7	Stabil	?	5	0	Malvin M Boga, Holsund
30 Må Kvikk	f	T	44	21.0	4.6	2.6	Solo	43	2	0	Malvin Rosvoll m fl, Eikelandsosen
34 Må Speider	f	T	15	19.0	5.0	3.5	Sleipn	46	2	0	Gunvald Havskår, Eikelandsosen
35 Må Tor	f	T	20	22.0	5.0	3.5	Solo	?	2	0	Johan A Adland, Adlandsdalen
36 Må Lynes	f	T	31	31.0	11.4	4.5	Grei	?	7	0	Hans H Rosvoll, Eikelandsosen
37 Ms Solvik ¹⁾	kt	T	32	44.4	13.5	5.3	Union	38	15	1	Gustav Helland m fl, Eikelandsosen
38 Må Liar	f	T	38	19.0	3.4	2.7	Meteor	38	2	0	Engel E Gaugstad, Holsund
39 Må Brodd	f	T	45	23.0	6.5	4.0	Stord	46	5	0	Lars Solheim, Holsund

H-G. Granvin merkedistrikt.

1 Ms Embla	t	T	35	49.0	16.0	7.0	Union	44	50	0	Ola Linga m fl, Granvin
2 6/å —	f	T	12	24.5	8.6	3.5	—	—	—	1	Granvin Notbruk, Granvin

H-HE. Hamre merkedistrikt.

1 Ms Lidan	k	T	13	32.8	12.7	6.4	Rapp	?	14	4	Magnus Solberg m fl, Flatøy
2 Må Jens	f	T	32	20.0	4.5	3.0	Ø M	40	5	0	John Krøssnes, Flatøy
3 Mg Brakar	k	T	43	37.0	11.5	5.0	Wichm	30	12	0	Hjalmar K Flatøy, Flatøy
4 Må Bjørn	f	T	15	32.0	8.0	4.0	Avanc	23	8	3	Sverre Solberg, Flatøy
5 Må Roy	f	T	35	29.7	7.4	3.2	Sleipn	31	6	0	Ingvald B Raknes, Raknesvåg
6 Ms Marie ²⁾	ft	T	?	39.2	16.2	7.4	Karm	?	16	2	M Askeland m fl, Eikangervåg
7 Ms Fram ³⁾	fk	T	12	47.0	16.0	8.0	Avanc	28	22	0	Magnus Solberg m fl, Flatøy
8 Må Pil	ft	T	?	29.0	6.0	4.0	Wichm	13	8	0	Harald Rolland, Valestrandfossen
9 Ms Fyllingsnes	f	T	?	38.0	12.0	7.0	Wichm	?	7	3	J B Fyllingsnes m fl, Eikangerv.
10 Må Varg	f	T	29	30.0	9.0	3.0	Fram	19	8	0	Hj H Flatøy m fl, Flatøy

1) 2) Omb. 1944. 3) Omb. 1956.

Forlang CAMPBELL ANDERSEN'S FISKEREDSKAPER

Bergen.

MONTER NOT — NOTLIN — TAU — SNØRER etc. — FABRIKK OG BARKERI
Telegr.adr. Campelco. Rikstelefon 96895, eller central 98195

Farkostens nummer art og navn	Anvendelse	Materiale	Byggeår	Lengde	Bredde	Dybde	Maskin			Eierens (den korresponderende reders) navn og postadresse
							Hva slags	Byggeår	H. K.	
11 Må Glygg	f	T 30	35.5	12.0	4.0	Skand	20	15	2	Fredrik Sudmann, Flatøy
12 Må Leiknes	f	T 43	30.0	7.0	3.0	Levan	?	8	2	Martin O Leknes, Leiknestangen
13 Må Fram	f	T 23	17.8	5.4	2.5	FM	24	3	0	Marth J Hauge, Valestrandsfossen
14 Ms Nornen ¹⁾	f k	T 11	50.6	18.0	7.7	Popul	?	30	1	Håkon Sudmann, Flatøy
15 Må Sætrevik	f	T 42	26.5	8.5	4.0	Sabb	42	5	0	Johs Håland, Hamreplass
16 Må —	f	T ?	20.1	5.2	1.6	Lauson	46	2	0	Olav Eidsnes, Eikangervåg
17 Må Max	f	T 25	32.0	8.0	3.0	Sabb	28	5	0	Ingolf J Fyllingsnes, Fyllingsnes
18 Må Snøgg	f	T ?	26.0	6.0	3.0	Snøgg	?	3	0	Johannes Grøttveit, Gjervik
20 Ms Eken	f	T 07	42.0	16.3	5.9	Wichm	?	20	3	Trygve Hansen Flatøy, Flatøy
21 Må Fisken	f	T 44	18.0	8.0	3.0	Ø M	44	2	2	Johs O Raknes, Raknesvåg
22 Må Trygg	f	T ?	20.0	5.0	?	Wichm	21	2	0	Nils Østerbø m fl, Hjelvikvåg
23 Ms Nova	f	T ?	43.6	17.4	5.2	Skand	?	30	2	Johan Sudmann, Flatøy
24 Må Jim	f	T ?	24.0	6.0	3.5	Stord	41	5	0	R Rundhovde, Valestrandsfossen
27 Må Vesla	f	T 35	28.7	8.5	3.2	Wichm	?	4	0	Ole E Raknes, Raknesvåg
28 Må Lyn	f	T 39	21.2	6.9	2.8	Solo	39	4	0	O Birkeland, Valestrandsfossen
29 Må Ole	f	T ?	30.0	6.0	3.0	Grei	17	8	0	Johannes A Raknes, Raknesvåg
30 Må Raknes	f	T 35	31.9	9.6	4.2	Sabb	32	5	0	Ingvald Raknes, Raknesvåg
31 Ms Fram	f	T ?	24.0	6.0	2.5	Stand	?	8	0	Bjarne Hjelvik, Hjelvikvåg
32 Må Glimt	f	T ?	18.0	5.0	2.5	Lohne	?	5	0	Andr. Tveiten, Valestrandsfossen
34 Mk Rufus	ft	T 90	66.0	17.3	6.4	Normo	19	30	0	Ingv. Eikefet, Eikangervåg
35 Må Kjell	f	T 38	20.1	5.3	2.2	Meteor	?	2	0	H Edwardsdal, Valestrandsfossen
36 Må Liljen	f	T 39	21.0	6.0	4.0	Archim	39	9	0	Malvin Rundhovde, Valestrandstf.
37 Må Måken	f	T 44	17.5	4.3	2.4	motor	?	3	0	Johs. I Tvedt m fl, Valestrandstf.
38 Må Svanen	f	T 38	22.0	4.0	2.0	Alda	38	4	0	Alfr. N Reigstad, Valestrandsfossen
39 Må Rutt	f	T ?	17.0	4.0	?	FM	33	2	0	Magnus Johannesen, Flatøy
40 Mk Eidefjord	f k t	T 75	55.2	16.8	7.4	Union	40	30	0	Daniel L Vedå, Raknesvåg
41 Må Snorre	ft	T 43	29.7	8.5	5.3	Rapp	?	5	0	Sigvald Tveiten, Valestrandsfossen
42 Må Solid	f	T 30	14.9	5.1	?	Solo	?	2	0	Karl Kvamme, Valestrandsfossen
43 Ms Venus	f	T 33	36.0	8.5	5.5	Wichm	33	24	2	Malvin Rundhovde, Isdalstø
47 Ms Neptun	f	T 10	46.7	15.9	6.4	Avane	12	18	1	Karl Kleiveland, Eikangervåg

H-HS. Haus merkedistrikt.

2 Mk Tunes ²⁾	t k	T 73	61.0	18.0	8.8	Wichm	12	25	0	Gunnar Reigstad, Garnes st.
3 Må Alf	t	T 41	18.0	7.0	3.0	Wichm	41	3	0	Alfred Nilsen, Ytre Arna
4 Må Småen	ft	T 35	18.0	5.4	3.0	Solo	36	4	0	Bjarne Kjeseth, Ytre Arna
5 Må Kobben	ft	T 38	21.0	6.5	3.3	Sabb	38	5	0	Kåre Hansen, Ytre-Arna
6 Må Alfen	ft	T 35	27.0	7.0	3.5	Solo	36	12	0	Alfred Nilsen, Ytre-Arna
7 Må O. K.	f	T 17	17.5	3.6	1.9	Solo	?	2	0	Sigvald Selbak, Ytre-Arna
8 Må Eika	f	T 36	19.0	6.0	3.0	Solo	40	4	0	Ananias Nordbø, Ytre Arna

1) Omb. 1953. 2) Omb. 1924.

Gyldenpris Slip & mek. Verksted

Telefon: 98305.

- BERGEN -

Telegr.adr.: Lossius

REPARATIONSVÆRKSTED med fagfolk for
MOTORER, DAMPMASKINER, JERN- og TRÆARBEIDER

Agent for: BOLINDERS motorer & Kockums Tåke- & Signallurer TYFON

Farkostens nummer art og navn	Anvendelse	Materiale	Byggeår	Lengde	Bredde	Dybde	Maskin			F. & fangs.	Eierens (den korresponderende reders) navn og postadresse
							Hva slags	Byggeår	H. K.		
1 Må Ørn	k	T'27	24.2	8.0	5.1	FM	28	5	0	Ole Jensen Rong, Rong	
2 Mkr Toftholm	h	T'46	75.0	19.5	10.0	Diesel	46	150	2	O M Torsvik m fl, Torsteinsvik	
3 Må Lykken	k	T'30	24.4	7.7	3.2	FM	30	6	0	Ole Nilsen Rong d y m fl, Rong	
4 Mbå Rapp 2	k	T'45	30.8	8.8	4.5	Wichm	41	6	0	Anders P Rong, Rong	
5 Ms Norunn	k	T'42	26.2	9.0	4.0	Sabb	43	5	0	Johs K Harkesiad m fl, Rong	
6 Mk Bamse	t	T'29	38.0	11.4	5.3	Wichm	29	16	0	Sivert H Fauskanger, Adlandsvik	
7 Ms Bravo	kt	T'07	40.0	15.0	8.0	Wichm	30	20	1	Kristian O Dævøy, Tjeldstø	
8 Må Teist	k	T'40	24.0	9.0	4.0	Sabb	40	5	0	Andrias J Dævøy m fl, Tjeldstø	
9 Mk Bjugnffjord	h kt	T'36	68.8	18.5	8.4	Skand	?	50	0	I H Adlandsvik m fl, Adlandsvik	
10 Mk Stjernen	k	T'22	33.0	11.0	4.5	Wichm	22	10	0	Jens O Berland m fl, Kjerrgarden	
11 Mk Von	fk	T'38	45.0	14.0	7.0	Union	38	30	2	Ingv O Midtøy, Herdla	
12 Må Kvikk 1	k	T'36	21.0	6.3	3.8	Stord	36	5	0	Ingv M Fromreide, Kjerrgarden	
14 Ms Marta ¹⁾	k	T'13	46.0	14.0	6.0	Wichm	32	25	0	Paul I Fauskanger m fl, Adlandsvik	
15 Ms Jim	k f	T'41	85.0	19.0	10.0	Union	41	120	2	Jakob Misje & Co. A/S, Misje	
16 Mk Svanen	k	T'22	34.0	11.0	6.0	He'n	22	12	0	Anton A Øpsen, lo	
17 Mkr Laila	k	T'43	47.0	15.6	7.3	Union	41	30	0	Johs. A Torsvik m fl, Torsteinsvik	
18 Mbs Solvang	k	T'41	29.0	9.5	5.0	Wichm	25	6	0	Olav M Turøy, Husebø	
19 Må Teist	k	T'39	21.0	7.5	3.5	Sabb	39	4	0	Kristian Larsen, Herdla	
20 Ms Arvåk	kt	T'08	36.0	13.0	7.0	Fram	16	12	0	Nikolai S Træet m fl, Kjerrgarden	
21 Mk Hirdmann	h k	T'35	45.1	15.2	5.8	Laval	35	40	0	Andr. O Berland m fl, Kjerrgarden	
22 Ms Havly	k	T'37	28.0	8.5	3.5	Sabb	38	5	0	Anfinn Hytten, Solsvik på Sotra	
23 Må Lillegrei	k	T'20	24.0	6.0	2.5	Tennfj	23	4	0	A H Solberg m fl, Heggholmen	
24 Må Ford	fk	T'32	24.0	6.3	3.5	Bilm	22	22	0	Nils H Skjelanger, Skjelanger	
25 Mk Fauskanger	k	T'30	53.0	14.7	7.0	Wichm	30	30	0	J K Fauskanger m fl, Adlandsvik	
26 Ms Sabben	kt	T'36	26.0	8.4	4.0	Wichm	?	6	0	Johannes A Rong m fl, Rong	
27 Ms Alf ²⁾	k	T'18	44.5	13.5	6.0	Union	?	30	0	Karl M Skråmestø m fl, Adlandsvik	
28 Ms Torsvik	k f	T'13	50.0	16.0	8.0	Wichm	32	40	4	A O Torsvik m fl, Torsteinsvik	
29 Mk Havgar	t	T'26	50.5	14.0	7.0	Wichm	24	25	0	Mons M Torsvik m fl, Torsteinsvik	
30 Mk Fyrsten ³⁾	kt	T'18	68.0	15.5	7.0	Wichm	28	40	0	Mons A Monsen m fl, Torsteinsvik	
31 Må Kvikk	k	T'37	26.0	8.3	3.4	FM	37	6	0	N Johannessen Blom, Blomvågen	
32 Mk Midtøy 2	kh	T'42	54.0	14.5	8.0	Wichm	42	40	0	Marius O Midtøy m fl, Herdla	
33 Mk Midtøy	h k	T'35	48.0	14.5	6.0	Wichm	35	30	0	Marius O Midtøy m fl, Herdla	
34 Må Monikof	kt	T'10	25.0	8.0	5.0	Wichm	10	6	0	Ingvald O Midtø, Herdla	
35 Må Svingelen	k	T'04	22.0	7.0	3.0	Sabb	43	3	0	Nils J Turøy, Rong	
36 Ms Liv	k	T'18	41.0	13.0	7.5	Rapp	18	22	0	Karl A Dale m fl, Torsteinsvik	
37 Mk Havlys ⁴⁾	k	T'37	43.8	12.6	5.5	Union	29	20	0	Joakim Breivik m fl, Heggholmen	
38 Ms Fram	k	T'37	40.0	14.4	7.0	Nygrei	28	20	0	Anton J Torsvik, Torsteinsvik	
39 Mbs Vestmøy ⁵⁾	kh	T'36	40.3	12.7	4.9	Union	36	15	0	Daniel O Torsvik m fl, Torsteinsvik	
40 Ms Sje- blomsten	k	T'36	40.0	14.0	6.5	Union	43	30	0	Andreas B Haugland, Kjerrgarden	
42 Må Sabb	k	T'26	23.0	6.0	3.0	Sabb	27	3	0	Sivert A Blom m fl, Blomvågen	
43 Mk Arvid	kh	T'41	67.0	17.5	9.0	Wichm	41	50	0	M R Fauskanger m fl, Hestetreet	
44 Mkr Trovik	kh	T'42	58.0	17.0	8.5	Wichm	42	50	0	Bernh. O Vik m fl, Toft i N.hordl.	

1) Omb. 1935. 2) Omb. 1936. 3) Omb. 1945. 4) Omb. 1945. 5) Omb. 1938.

FINNØY MOTOR
FINNØY I ROMSDAL

Farkostens nummer art og navn	Anvendelse	Materiale	Byggetår	Lengde	Bredde	Dybde	M a s k i n			Eierens (den korresponderende reders) navn og postadresse
							Hva slags	Byggetår	H. K.	
45 Mk Speranza ⁴⁾	k h	T 39	69.0	17.2	7.3	Wichm	43	100	2	Ole J Vik m fl, Toft i Nordhordl.
46 Må Måsen I	k	T 25	22.0	7.5	3.0	Wichm	25	4	0	T M Turøy, Turøy
47 Mk Ulf	h	T 37	45.0	13.0	7.0	Wichm	37	20	0	Adolf Gulbrandsøy, Adlandsvik
48 Ms Sonja	k	T 33	46.0	15.9	5.3	motor	33	30	0	Konrad A Merkesvik, Adlandsvik
49 Mk Sigmund	k	T 37	41.5	12.7	7.0	Union	37	15	0	Nils A Gulbrandsøy m fl, Herdla
50 Må Kvik	k	T 28	27.0	9.0	3.5	Wichm	28	6	0	Knut Andreassen m fl, Herdlevær
51 Mk Motig 1	t	T 39	63.0	15.5	7.7	Wichm	30	40	0	Thomas M Turøy m fl, Turøy
52 Ms Stabil	k	T 07	35.0	13.5	5.0	Fram	19	12	0	Elias A Herdla, Herdla
53 Må Rap	k	T 26	25.0	7.2	3.5	Rapp	23	6	0	Ole O Alfheim m fl, Alvhheim
54 Ms Aimar	k h	T 45	57.4	18.0	8.3	Rapp	45	100	1	N J Breivik m fl, Herdlevær
55 Mk Freidig	k	T 03	40.0	13.0	6.0	Levan	16	10	0	And. Jacobsen Oen m fl, Ovågen
56 Ms Vestkysten	k	T 39	50.0	17.0	7.5	Avane	16	22	0	Johannes M Oen m fl, Ovågen
57 Ms Fjeld ²⁾	k h	T 14	51.6	15.3	6.9	Wichm	46	50	2	Georg Tjeldstø m fl, Tjeldstø
58 Ms Prøven	k	T 21	32.0	10.0	4.0	Popul	25	8	0	Johs. S Træet m fl, Kjerrgarden
59 Mk Normann	kt	T 19	45.0	13.5	6.0	Grei	19	25	0	Nils N Træet, Kjerrgarden
60 Mk Vonar ³⁾	k	T 22	46.0	12.5	6.0	Rapp	29	22	0	Ole A Fauskanger m fl, Adlandsvik
61 Ms Herlø ⁴⁾	t	T 09	56.5	16.5	7.0	Wichm	37	40	0	L M Fauskanger m fl, Adlandsvik
62 Ms Palmen	kt	T 20	38.5	12.5	5.5	Rapp	20	15	0	K H Berland, Haugland i Herdla
63 Ms Brødrene ⁵⁾	k	T 00	38.0	12.0	6.0	Union	40	20	0	Ole Vikingsen m fl, Adlandsvik
64 Ms Solglimt	kt	T 36	35.1	12.2	4.3	Wichm	36	12	0	Ole B Torsvik m fl, Torsteinsvik
65 Mk Mottig	k	T 40	43.0	13.0	6.5	Union	34	15	0	Nils L Bekkenes m fl, Adlandsvik
66 Mk Einar	kt	T 12	47.0	12.0	6.5	Norlys	30	20	0	Brynjel L Misje, Misje
67 Må Kvik	k	T 37	19.5	6.4	3.0	F M	38	4	0	Anton B Misje, Misje
68 Ms Merit	k	T 38	38.6	15.0	6.0	Union	30	15	0	S N Dale m fl, Blomvågen
69 Mkr Blomholm	k h	T 47	52.0	14.8	7.5	Wichm	36	30	0	Knut I Dahle m fl, Blomvåg
70 Mk Sleipner ⁶⁾	t	T 14	58.0	14.0	6.0	Gideon	35	50	0	E E Misje, Solsvik på Sotra
71 Ms Tor ⁷⁾	k	T 25	33.0	11.0	6.0	Union	28	10	0	Nils K Haugland, Kjerrgarden
72 Må Sigg	k	T 28	30.5	10.0	4.0	Wichm	35	12	0	Sigurd Misje, Herdla
73 Må Enig	k	T 33	29.0	9.0	4.5	Union	33	7	0	Nils M Torsvik m fl, Torsteinsvik
74 Mk Skjergard	kt	T 25	50.0	13.5	6.8	Wichm	35	30	0	Magn A Torsvik m fl, Torsteinsvik
75 Må Bølgen	k	T 20	23.0	6.0	3.0	Wichm	31	2	0	M M Misje, Solsvik på Sotra
76 Ms Familien	k	T 09	38.0	15.0	6.5	Wichm	10	16	0	Alfr A Skråmestø, Adlandsvik
77 Ms Nora 1	k	T 24	55.0	14.0	7.0	Wichm	37	40	0	Torris Kjergård m fl, Kjerrgarden
78 Må May	k	T 44	22.0	8.0	3.0	Sabb	44	4	0	Mikal Mikkelsen m fl, Blomvåg
79 Mk Baron	h t	T 36	62.8	18.5	8.3	Wichm	37	60	0	P H Haugland m fl, Kjerregarden
80 Ms Driftig I	k	T 17	48.9	15.0	6.3	Union	?	30	0	Johs N Blom m fl, Blomvågen
81 Må Laksen	f k	T 38	22.0	5.8	2.5	Sabb	38	3	0	Anders O Blomvåges, Blomvågen
82 Mk Bridgar	k h	T 38	54.0	15.0	7.0	Union	38	50	0	Bertin A Abbedisen, Adlandsvik
83 Mk Stridsholm	k	T 18	56.0	14.2	7.0	Union	43	50	0	Ole Mikkelsen m fl, Blomvågen
84 Ms Toftøy	h k	T 37	39.5	12.6	4.0	Rapp	19	12	0	Bryngel H Toft m fl, Toft i Nhl.
85 Må Blomsten	k	T 30	22.0	6.5	3.0	Rapp	34	4	0	Ragnv H Fauskanger, Adlandsv.
86 Mk Frøystein	k h	T 46	75.9	19.4	8.5	Wichm	34	90	0	Rolf K Dahle m fl, Blomvåg
87 Må Plugg	k	T 33	31.9	9.6	5.3	Sabb	41	6	0	Jens O Rong, Rong
88 Må Rubben	k	T 43	27.0	9.0	4.0	Wichm	23	6	0	Johannes R Oen, Ovågen
89 Ms Ågott	k	T 12	40.0	14.0	7.0	Wichm	?	20	1	Joakim K Alvheim m fl, Alvheim
90 Ms Erna	k	T 12	28.0	9.0	4.0	Rapp	28	10	1	H J Merkesmyren m fl, Hestetreet

1) Omb. 1946. 2) Omb. 1945. 3) 6) Omb. 1955. 4) Omb. 1957. 5) Omb. 1940. 7) Omb. 1942.

BERGEN SKIBSHANDEL A.S

EDV. NAVDAHL. — Tlf. 13787. C. Sundtsgt. 3 — M. A. EIVSAAS.

FISKERIUTSTYR — SKIPSREKVISITA — PROVIANT

Farkostens nummer art og navn	Anvendelse	Materiale	Byggeår	Lengde	Bredde	Dybde	Maskin			Eierens (den korresponderende reders) navn og postadresse
							Hva slags	Byggeår	H. K.	
91 8/Å —	k	T	30	30.2	10.1	3.2	—	—	0	Ole M Dávøy m fl, Heggholmen
92 Mk Herlaug ¹⁾	t	T	17	50.0	13.0	7.0	Wichm	35	30	Ole J Odlandsvik m fl, Adlandsvik
93 Mk Skreien	k	T	08	40.0	13.0	6.5	Norlys	31	16	Jakob M Torsvik m fl, Torsteinsvik
94 MÅ Sælen	k	T	23	26.0	8.0	4.0	Wichm	23	6	Elias K Oksnes, Herdla
95 Ms Tenn	f k	T	39	25.0	9.0	3.0	Union	40	7	Kristian N Fjeldstad m fl, Tjeldstø
96 8/Å Oskar	f	T	18	31.3	11.3	4.2	—	—	—	G T Herløvær m fl, Herdlevær
97 8/Å Tryg	f	T	17	29.8	10.0	3.8	—	—	—	J O Herløvær m fl, Herdlevær
98 MÅ Kvikk	k	T	?	22.0	5.0	3.0	Sabb	43	4	Knut Naustdal, Alvheim
99 MÅ Støtten	k f	T	40	21.2	8.0	3.7	Sabb	41	5	Jens O Rong, Rong
100 Ms Knupp	k f t	T	40	66.0	16.3	7.0	Wichm	40	50	Martin M Misje m fl, Misje
101 Mk Trolig	h k	T	40	43.0	15.2	8.0	Union	40	40	Knut O Abbedisen m fl, Adlandsv.
102 MÅ Einar	k	T	36	28.0	6.5	4.5	Sabb	36	5	Martin L Skansen, Herdla
103 Mk Aktiv	k	T	14	39.0	12.0	5.0	Union	?	20	Ludvik A Merkesvik, Herdla
104 Mk Håbet I	k t	T	27	44.0	12.0	6.0	Skand	13	12	A R Husebø m fl, Alvheim
105 Ms Baltic	k h	T	13	47.2	17.8	7.2	Avanc	24	35	Annianias Solheim m fl, Heggholmen
106 MÅ Trygg	f k	T	18	24.0	8.0	4.0	Letvin	33	6	Mons M Solberg m fl, Toft i Nordhordland
107 MÅ Røy	k	T	42	24.0	8.0	3.5	Sabb	42	4	Konrad K Heimnes m fl, Herdla
108 Mk Strilen ²⁾	k	T	04	72.6	18.9	7.7	Normo	20	59	Peder Olsen, Toft i Nordhordland
109 MÅ Dristig	k	T	01	23.0	6.0	3.0	Merit	20	2	Ivar P Vik, Toft i Nordhordland
110 Mk Sjømann	t	T	24	65.0	15.5	6.0	Wichm	?	40	Anton M Misje m fl, Misje
111 8/Å Toft	f	T	18	29.5	10.0	4.5	—	—	—	R N Toft m fl, Toft i Nordhordland
112 Mbs Stølevik	k	T	36	26.0	8.4	4.0	Sabb	38	5	Ole P Rong, Rong
113 Ms Bognø- strøm	t	T	18	29.0	7.0	4.3	Normo	18	7	Nikolai O Bognø m fl, Bøgehamn
114 Ms Ameli	f k l	T	97	40.2	10.0	5.2	Skand	?	20	C H Husebø m fl, Skjeljanger
115 8/Å Kyvik	f	T	19	29.5	10.0	5.0	—	—	—	Johs N Breivik d y m fl, Herdlevær
116 MÅ Seien	k	T	26	30.0	9.0	5.6	Wichm	26	6	Monr. M Skråmestø m fl, Adlandsv.
117 Ms Bjørnøy	h k	T	38	43.8	15.0	7.0	Union	28	20	Nils M Torsvik m fl, Torsteinsvik
118 6/Å —	f	T	28	25.0	8.0	3.5	—	—	—	Jonas K Toft m fl, Toft i Nordhl.
119 MÅ Liv	k t	T	05	23.4	6.4	3.2	Merit	20	2	Nils M Vik, Toft i Nordhordland
120 Mk Jakk	k t	T	25	67.0	14.0	6.0	Wichm	39	50	Jakob Misje & Co. A/S, Misje
121 Mk Orient ³⁾	k	T	14	45.0	11.3	6.0	Wichm	23	20	A M Haugland m fl, Kjerrgarden
122 MÅ Kvikken	k	T	19	20.0	5.5	3.0	Rapp	23	4	R H Blomvågnes m fl, Blomvågen
123 MÅ Sjø- blomsten	k	T	05	22.0	6.0	3.0	Intern	18	6	Ole O Blomvågnes m fl, Blomvågen
124 MÅ Turid	f	T	38	23.9	6.1	3.3	Sabb	38	4	Reidar Kristensen Iden, Io
125 MÅ Napp	k	T	?	20.0	6.0	4.0	Skand	?	5	Gudmund O Naustdal, Alvheim
126 MÅ Lyn	f k	T	19	19.7	5.7	2.2	Stand	19	3	Knut I Dale, Blomvågen
127 MÅ Lom	k	T	16	25.0	8.0	3.0	C Perf	18	5	Andr M Tjeldstø m fl, Tjeldstø
128 Mkr Bravo 2	h k	T	40	47.8	17.5	8.3	Wichm	39	40	Ole M Nakken m fl, Tjeldstø
129 MÅ Siggen	f	T	24	24.4	5.6	4.2	motor	20	5	Rasmus Sæther, Landsvik
130 MÅ Småen	f	T	34	20.0	6.0	2.0	Sabb	43	3	Anders Nilsen Rong, Rong
131 Ms Fark	k t	T	07	26.5	10.0	3.5	Wichm	20	6	Bertin Iden, Io
132 MÅ Ening	k t	T	98	23.0	5.5	3.0	Merit	20	2	M D Torsvik m fl, Torsteinsvik
133 Mk Heim ⁴⁾	k	T	23	37.0	10.0	4.0	Union	31	10	Rasmus L Fauskanger, Adlandsvik

1) Omb. 1936. 2) Omb. 1944. 3) Omb. 1939. 4) Omb. 1942.

A.s JOHAN C. MARTENS & CO.

Telegr.adr.: «Jomartco».

BERGEN

Rikstelefon: 14363.

Kjøper alle sorter TRAN — SILDOLJE OG RUNDFISK

Farkostens nummer art og navn	Anvendelse	Anvendelse	Byggår	Lengde	Bredden	Dybde	Maskin			F. & fangs.	Eierens (den korresponderende reders) navn og postadresse
							Hva slags	Byggår	H. K.		
134 Må Laxen 2	k t	T 13	24.0	7.0	3.0	FM	29	5	0	Rasmus H Rong, Blomvågen	
135 Må Slepner	k	T 42	26.0	8.0	4.0	Sleipn	44	6	0	Erl L Skråmestø m fl, Ådlandsvik	
136 Ms Fred	k t	T ?	39.0	15.0	7.0	Rapp	33	25	0	A/S Blomvåg Hval, Blomvågen	
137 Ms Duen	k	T 43	26.0	7.5	4.0	Wichm	3	5	0	Alf J Misje m fl, Misje	
139 Mbå Havdur	k f	T 42	25.0	7.5	3.0	Sabb	42	5	0	Ole A Gjesholmen m fl, Heggholmen	
140 Mk Bjørn	k	T 23	38.0	12.0	4.4	Union	32	20	0	H H Hestetræet, Hestetreet	
141 Må Roald	k f	T 29	22.0	7.0	3.0	Solo	29	10	0	Bernhard Misje, Misje	
142 Ms Naustholm	f k	T 40	26.0	8.3	3.5	Sabb	42	5	0	Ingv. Nilssen Rong m fl, Rong	
144 Mk Havblik	k	T 28	45.0	13.5	6.5	Wichm	38	20	0	K J Gulbrandøy m fl, Herdla	
145 Må Seien	k	T 22	24.0	7.0	3.0	Wichm	23	4	0	Anders Jensen, Turøy	
146 Må Ormen											
Lange	k	T 90	22.1	5.4	2.2	Rapp	21	4	0	B H Toft, Toft i Nordhordland	
147 Må Per	k	T 28	30.0	9.0	4.0	Wichm	30	6	0	Ole K Breivik, Herdlevær	
148 Må Snøgg	k	T 33	33.0	10.0	6.0	Snøgg	18	8	0	J M Haugland m fl, Kjerrgården	
149 Ms Fromreide	k h	T 38	40.0	14.0	6.0	Union	30	20	0	Johs. B Fromreide, Kjerrgården	
150 Mk Håpoldøy	k	T 36	43.0	12.5	6.0	Union	36	20	0	Martin E Håpoldøy m fl, Herdla	
151 Ms Mira	k	T 35	35.0	11.4	5.0	Union	35	15	0	Martin I Fauskanger, Adlandsvik	
152 Må Odd	k	T 90	22.0	6.0	3.5	Sabb	42	4	0	Mikal M Turøy, Turøy	
154 Ms Vega	k h	T 41	47.0	15.5	7.2	Wichm	43	40	1	Mikkel N Vik m fl, Toft i Nordhordland	
155 Mk Hauge	k	T 41	42.5	12.5	5.8	Rapp	30	18	0	B Oisen Berland, Kjerrgården	
156 Må Strilen I	k	T 93	28.0	10.0	3.4	Trygg	?	6	0	Martin O Vik m fl, Toft i Nordhordland	
157 Mk Hugin ¹⁾	k	T 23	40.2	11.2	4.4	Norlys	32	20	0	Anton G Davøy, Heggholmen	
158 Mk Alken ²⁾	k	T 23	46.0	12.4	5.0	Union	36	20	0	Andr A Nygård, Adlandsvik	
159 Mkr Osund	k h	T 47	53.0	15.8	8.0	Union	47	50	1	Alfr Rosnes m fl, Ovågen	
160 Ms Bulken	k	T 05	38.0	14.5	6.0	Skand	08	12	0	Monrad Eliassen, Torsteinsvik	
161 Mk Havli	k t	T 26	38.0	12.0	5.0	Wichm	32	16	0	P N Bekken, Adlandsvik	
162 Mk Alvheim-											
sund	k	T 14	47.0	13.0	7.0	Popul	14	20	1	Rasmus R Alvheim, Alvheim	
163 Må Glimt	k	T 29	25.0	8.0	3.0	Wichm	20	6	0	A J Herdlevær m fl, Herdlevær	
164 Ms Håkon	k	T 43	30.0	10.5	5.0	Wichm	32	6	0	Rasm. O Heggholmen, Heggholmen	
165 Mk Vesta ³⁾	t	T 92	58.1	16.7	7.7	Wichm	24	40	0	O A Skråmestø m fl, Ådlandsvik	
166 Mk Vårly	k	T 15	48.0	11.6	5.0	Wichm	31	25	0	Th M Misje, Solsvik på Sotra	
167 Mkr Alvøy	k h t	T 44	54.0	16.0	7.5	Union	44	50	1	Jahn J Fjeldstad m fl, Tjeldstø	
168 Må Fix	k	T 30	30.8	10.6	4.2	Wichm	32	7	0	Johs N Breivik m fl, Herdlevær	
169 Ms Teist	k	T ?	25.0	8.0	5.0	Grei	21	10	2	I J Harkestad, Tjeldstø	
170 Mk Stridig	k	T 24	42.0	12.0	6.0	Wichm	24	20	0	Ole M Abedisen m fl, Adlandsvik	
171 Mbå Djerv	k	T 39	23.0	7.5	3.0	Sabb	39	5	0	Bernt Johan Nielsen, Blomvågen	
172 Må Snedig	k	T 37	36.0	11.0	6.0	Nygrei	19	17	0	J N Skjelanger m fl, Skjelanger	
173 Ms Ambjørg	k t	T 35	35.0	11.5	5.5	Wichm	35	12	0	Kristoffer K Oksnes, Herdla	
174 Mk Glimt	k	T 15	33.0	12.0	5.7	Popul	19	16	1	Anders L Kalven m fl, Herdla	
175 Må Kvikk	k	T 44	36.0	11.5	5.6	Wichm	32	12	0	Nils A Alvheim m fl, Alvheim	
176 Må Viola	f	T 43	21.0	6.0	2.0	Sabb	43	4	0	Ingvaid K Iden, Io	
177 Må Fjell	k	T 27	24.0	8.0	4.0	Wichm	35	6	0	Anton A Turøy, Turøy	
178 Må Torden-											
skjold	k	T 27	28.7	8.5	4.2	Wichm	27	4	0	Kornelius K Fjeldstad, Tjeldstø	

1) Omb. 1927. 2) Omb. 1939. 3) Omb. 1954.

MONOPOL'S KOBBERSTOFF

Farkostens nummer art og navn	Anvendelse	Materiale	Byggeår	Lengde	Bredde	Dybde	Maskin			Eierens (den korresponderende reders) navn og postadresse
							Hva slags	Byggeår	H. K.	
179 Må Falk	k	T28	28.0	8.0	3.3	Wichm	28	6	0	Olav J Herdlevær m fl, Herdlevær
180 D Hval 2	hv	S27	115.0	23.2	13.2	damp	27	700	0	A/S Blomvåg Hval, Blomvåg
181 D Veslegut	hv	S12	110.0	20.0	11.8	damp	12	420	2	A/S Blomvåg Hval, Blomvågen
182 Må Bølgen	f	T41	25.0	8.0	3.5	Letvin	37	5	0	Alfred G Rossland m fl, Rossland
183 Mk Fremad	k t	T14	45.0	13.0	7.0	Wichm	32	23	0	K M Heggernes m fl, Kjerrgården
184 6/å Glimt	k	T29	24.4	8.1	3.2	—	—	—	0	Karl O Breivik m fl, Herdlevær
185 Må Sabben	k	T32	26.0	8.0	4.0	Sabb	32	3	0	Jakob Andersen Oen, Ovågen
186 Mkr Truls	f t	T45	27.0	8.4	4.0	Sleipn	45	6	0	Alvfinn H Hestetreet, Hestetreet
187 Må Sjur	k	T43	26.0	8.0	4.0	Sleipn	43	6	0	Martin J Fauskanger, Adlandsvik
188 Ms Enig	k	T45	29.0	9.0	5.0	Norlys	47	12	0	Karl Rossnes m fl, Ovågen
189 Må Alken	f	T31	20.2	6.4	2.1	Solo	31	3	0	Alfred K Rossnes, Ovågen
190 Må Tryg	k	T06	25.5	8.5	3.5	F M	32	6	0	Jens J Rong m fl, Rong
191 Må Kobben	k	T31	24.0	8.0	3.5	F M	31	5	0	Johannes N Rong, Rong
192 Må Vågen	k	T32	34.7	11.8	5.0	Norlys	32	12	0	A H Toftevåg m fl, Toft i Nordhl.
193 8/å Silden	k	T09	30.0	9.5	3.5	—	—	—	0	Anders J Turøy m fl, Turøy
195 Ms Viking 1	k	T32	30.0	10.0	4.5	Wichm	32	10	0	Halvor M Turøy, Turøy
196 Må Von	k	T29	22.0	7.5	3.0	Wichm	29	5	0	R R Alvheim m fl, Alvheim
197 Må Jo	f	T41	27.0	9.0	4.0	Sabb	41	5	0	Karl A Kårbø, Io
198 Må Tor	k f	T20	26.0	7.0	4.0	Wichm	30	3	0	Ingvald Håpoldøy, Herdla
199 Må Alken	k	T32	37.0	14.0	6.7	Wichm	32	20	0	Mons R Husebø, Husebø
200 Må Rapp	k	T46	26.0	8.8	3.4	Rapp	28	7	0	Anders P Rong, Rong
201 Må Mågen	k	T21	25.6	7.3	3.1	Viktor	22	3	0	Jonas J Blom, Blomvågen
202 Må Viggum	k	T32	23.0	7.0	3.0	F M	32	6	0	A J Wik, Toft i Nordhordland
203 Mk Stein ¹⁾	k	T32	57.0	14.0	7.0	Wichm	33	30	0	K E Berland m fl, Kjerrgården
204 Må Solven	t	T38	27.6	10.0	4.2	Solo	38	16	0	Jonas J Alvheim, Alvheim
205 Må Kvikk	k	T46	26.0	8.4	4.0	Sabb	46	5	0	Mons Hjertøy, Alvheim
206 Må Solglyt 1	k	T32	26.0	8.5	4.5	Sabb	33	5	0	A G Harketstad m fl, Tjeldstø
207 Ms Populær	k	T16	29.0	11.0	3.5	Union	36	10	0	Kr. K Oksnes, Herdla
208 Mk Berland ²⁾	h k	T33	64.0	15.4	7.0	Wichm	33	30	0	J J Berland m fl, Kjerrgården
209 Må Kvikk	k	T33	29.0	10.5	4.0	Union	33	7	0	Ingv M Oen, Ovågen
210 Må Toft	t k f	T32	30.0	11.0	5.0	Wichm	32	10	0	M B Toft, Toft i Nordhordland
211 Må Rask	k	T28	24.0	7.6	3.5	Wichm	28	4	0	Alfred Kårbø, Landsvik
212 Ms Bekkenes	k	T21	32.5	10.0	5.0	Wichm	38	12	0	Olai N Bekkenes, Adlandsvik
214 Må Håbet	k	T15	30.0	10.5	4.8	Normo	?	15	0	Ingv O Midtø m fl, Herdla
215 8/å Olav	k	T21	32.3	9.2	3.5	—	—	—	0	Ole I Sæle m fl, Blomvågen
216 Må Silden	k	T31	28.0	10.0	4.0	Sabb	41	5	0	Lars Knutsen Alvheim, Alvheim
217 Må Sprett	k	T10	24.0	7.0	3.0	Sleipn	33	6	0	Henrik J Gulbrandsøy, Herdla
218 Må Makrellen	k	T31	27.0	8.0	3.5	Marna	35	5	0	Bernt Nilsen, Blomvågen
219 Ms Viking	f	T23	30.8	9.6	4.6	Normo	24	7	0	Jakob I Wik, Toft i Nordhordland
220 Mk Framtid I	h	T34	61.2	17.4	7.6	Wichm	39	50	1	Ludvik Adlandsvik m fl, Adlandsvik
221 Ms Fløholm	f k	T34	36.1	11.7	5.8	Union	35	15	0	Paul Fløholm m fl, Husebø
222 Må Kapp	k	T34	36.5	11.5	5.5	Rapp	34	18	0	Ivar O I Sæle m fl, Blomvågen
223 Ms Sælen I	h k	T34	36.5	12.0	5.5	Union	34	15	0	Nils M Sæle m fl, Blomvågen
224 Mk Nils ³⁾	k t	T26	53.8	13.0	7.0	Wichm	37	20	0	Anton M Misje, Misje
225 Må Flink	k	T20	23.0	7.0	3.0	F M	35	6	0	Anton J Turøy, Turøy

1) 2) Omb. 1942. 3) Omb. 1947.

EKKOLODD til fiskerflåten
Sig. S. Aarstad A/s = Bergen
Telefon 17976. Postboks 53.

Farkostens nummer art og navn	Anvendelse	Materiale	Byggeår	Lengde	Bredde	Dybde	Maskin			Eierens (den korresponderende reders) navn og postadresse
							Hva slags	Byggeår	H. K.	
226 Ms Solglimt	k	T 35	29.0	10.0	3.5	Wichm	35	6	0	Hans A Nymark m fl, Tjeldstø
227 Må Union 1	k	T 33	27.0	8.5	4.0	Union	34	10	1	Anton J Torsvik, Torsteinsvik
228 Ms Terje	f	T 40	24.0	8.0	3.0	Sabb	44	4	0	Martin Heggernes m fl, Kjerrgarden
229 6/å Von 1	f	T 30	23.0	7.0	2.7	—	—	—	2	Hans M Torsvik, Torsteinsvik
230 Ms Sabb 1	f k	T 36	27.0	8.4	3.5	Sabb	36	5	0	Håkon A Landsvik m fl, Landsvik
231 Ms Jona	k	T 36	37.2	13.1	5.2	Rapp	25	17	0	Johs. L Herløesund m fl, Herdla
232 Mbk Furholm	t	T 16	47.0	13.0	4.6	Union	40	30	0	Martinus Solhaug m fl, Tjeldstø
233 Mbs Flink	k	T 34	30.0	9.3	4.0	Union	?	10	0	Sigv. N Torsvik m fl, Torsteinsvik
234 Mk Sjøglimt ¹⁾	k	T 15	58.0	14.0	7.5	Norlys	?	30	0	Daniel G Misje m fl, Misje
235 Ms Kometen	k	T 06	48.2	16.1	6.2	Karm	25	30	4	Ivar Haugland, Kjerrgarden
236 Ms Iden	k f	T 37	38.0	14.0	7.0	Wichm	?	20	1	Ola Haugen, Io
237 Må Straumen	k	T 36	27.5	8.4	4.0	Wichm	36	6	0	Martin M Rong m fl, Rong
238 Mk Jerv	t	T 40	68.0	16.9	7.6	Union	40	60	0	Jakob Misje & Co. A/S, Misje
239 Må Lund	k	T 33	27.0	9.0	3.0	Sabb	33	5	0	Ole P Vik, Toft i Nordbdl.
240 Ms Tryggen	k	T 45	28.5	8.5	4.0	Wichm	45	5	0	Kr O Rong m fl, Rong
241 Ms Duen	k f	T 34	29.0	9.0	3.0	N D M	34	6	0	Martin H Haugland, Kjerrgarden
242 Må Lillesabben	k	T 37	21.0	7.0	4.0	Sabb	42	5	0	Alfred L Skansen, Herdla
243 Må Teisten	k	T 32	20.0	6.5	3.0	Sleipn	37	3	0	Anders K Breivik m fl, Herdlevær
244 Må Sabb ²⁾	k	T 37	22.5	6.0	3.0	FM	38	4	0	Hans J Husebo, Husebo
245 Ms Diamant	k	T 35	44.0	14.0	6.5	Norlys	28	30	2	Malvin M Misje, Misje
246 Ms Sigra	k	T 37	46.0	16.0	7.0	Wichm	42	50	0	Paul J Vik, Toft i Nordhordland
247 6/å Glimt	k	T 17	26.0	7.8	4.5	—	—	—	0	Mons J Oen, Ovågen
248 Må Eikeland	f	T 37	30.0	8.9	4.0	Wichm	33	5	0	Monrad Eikeland, Rossland
249 Ms Alf 1	k	T 38	32.0	10.0	6.5	Wichm	38	8	0	Monrad B Alvheim m fl, Alvheim
250 Mk Peto	k	T 12	52.0	14.0	7.0	Popul	29	22	0	Oskar M Torsvik, Torsteinsvik
251 Må Bell	k	T 41	25.0	7.5	3.0	Diesel	41	6	0	Gustav Utvær m fl, Blomvågen
252 Må Ekspress	f	T ?	22.0	7.0	3.0	FM	39	4	0	Asbjørn Kristensen, Herdla
253 Ms Sonja	k	T 17	43.3	14.4	6.4	Rapp	32	29	0	Kristoffer N Misje, Misje
254 Må Frøholm	k	T 20	25.0	8.5	3.5	FM	39	6	0	Anders J Rong, Rong
255 Mk Daisy Dell	t	T 96	60.5	17.1	9.0	Bjorn	28	25	1	O Hansen Haugland, Kjerrgarden
256 Ms Plugg	k	T 42	31.3	10.5	5.3	Wichm	39	6	0	Ole M Torsvik m fl, Torsteinsvik
257 Mkr Rolf	k	T ?	29.5	8.0	5.0	Wichm	?	7	0	Johs Fjeldstad, Blomvågen
258 Mbå Von	k	T 42	26.0	8.4	3.5	Sabb	42	5	0	Albert Krossnes, Heggholmen
259 Må Loperen	k	T 06	21.0	8.0	3.0	Wichm	36	2	0	Tomas P Misje, Misje
260 Må Måken	k	T 18	33.0	11.0	5.0	Union	?	10	0	Konrad Karlsen, Herdla
261 Mg Maiblomst	k f	T 39	32.6	10.5	3.6	Wichm	29	12	0	Jonas M Haugland, Kjerrgarden
262 Må Trygg 1	f	T 42	27.0	8.0	3.5	Sabb	37	5	0	John Johannsen, Herdla
263 Må Vesiegutt	k f	T 41	23.2	7.0	3.5	Sabb	32	5	0	Hans K Berland, Kjerrgarden
264 Må Trygg	k	T 40	25.0	8.7	3.9	Sabb	40	5	0	Ingvald Heimtun, Alvheim
265 Må Sabben	k	T 36	21.0	8.0	3.5	Sabb	37	5	0	Mons H Knarvik, Blomvågen
266 Må Sabb	k	T 30	24.0	7.0	3.0	Sabb	40	3	0	Mikkel P Misje, Misje
267 Må Venus	f	T 19	27.0	8.5	3.5	Rapp	19	8	0	Henrik Indrøy, Toft i Nhl.
268 Må Sjøgut	k	T 40	25.0	7.4	3.8	Sabb	40	5	0	Nils A Alvheim m fl, Alvheim
269 Må Pilen	k	T 36	22.5	7.0	3.0	Solo	36	6	0	Alf A Nygård, Adlandsvik
270 Ms Sjødur	k t	T 40	66.0	17.0	8.9	Wichm	40	50	0	Mikkel P Misje, Misje
271 Må Jon	f k	T 40	32.0	10.5	4.2	Union	40	7	0	Alfred J Aadlandsvik, Adlandsvik

1) Omb. 1929. 2) Omb. 1938.

ESSOGASOIL — BENSIN — PETROLEUM



SMØREOLJER



A.s VESTLANDSKE PETROLEUMSCOMPAGNI

Farkostens nummer art og navn	Anvendelse	Materiale	Byggeår	Lengde	Bredde	Dybde	Maskin			Eierens (den korresponderende reders) navn og postadresse	
							Hva slags	Byggeår	H. K.		
											F. & fangs.
272	Må Stegg	k	T 40	21.0	6.0	3.2	Sabb	40	4	0	Andreas N Breivik m fl, Herdlevær
273	Ms Rapp	f	T 44	25.5	8.0	3.5	Sabb	42	4	0	Elias I Odlandsvik m fl, Adlandsvik
274	Må Veile	k	T 40	29.0	9.0	4.0	Wichm	40	6	0	Oluf P Fauskanger, Hestetreet
275	Mk Enig	k f	T 14	48.0	11.7	6.0	Union	30	20	0	Krist. N Fjeldstad m fl, Tjeldstø
276	Må Trygg	k	T 41	26.0	8.0	3.5	Sabb	40	3	0	Johs. J Herdlevær m fl, Herdlevær
277	Må Turid	k f	T 38	25.0	6.0	3.5	Sabb	35	5	0	J Kvamme, Adlandsvik
279	Må Drott	f	T 33	28.0	10.0	4.0	Drott	31	15	0	Johannes N Skjelanger, Skjelanger
280	Ms Gneist	k	T 41	26.0	8.6	3.5	Sabb	41	5	0	Osvald O Dävøy, Tjeldstø
281	Må Glimt	k	T 41	24.5	8.0	4.0	Sabb	41	5	0	Olaf K Nynes m fl, Heggholmen
282	Må Per	k	T 28	20.0	5.5	2.5	Sleipn	28	3	0	Harald P Fauskanger, Hestetreet
283	Må Rapp	k	T 28	20.0	6.0	2.5	motor	?	3	0	Georg Rosnes, Blomvågen
284	Må Sjøgutt	k	T 41	25.0	7.5	3.5	Sabb	41	5	1	Lars O Alfheim, Husebø
285	Må Lydia	k f	T 36	27.6	8.5	4.2	Sabb	37	5	0	P H Haugland m fl, Kjerrgarden
286	Må Berit	k	T 40	22.0	7.5	3.0	Sabb	34	5	0	Nicolai Wie, Herdla
287	Ms Johnny	f k	T 45	24.0	7.0	4.0	Sabb	45	5	0	Lauritz J Berland, Kjerrgarden
288	Ms Gerd	k t	T 41	37.0	13.0	4.5	Wichm	35	12	0	Paul Christensen, Kjerrgarden
290	Må Svein	k	T 41	22.0	7.0	3.5	Sabb	41	4	0	Nils Sætre, Husebø
291	Mk Felix	k f	T 21	33.0	8.6	6.0	Wichm	?	8	1	Ragnvald Leirheim, Herdla
292	Må Lillegut	k f	T 37	22.0	6.0	3.5	Sabb	41	3	0	Eilert A Berland, Kjerrgarden
293	Må Bjørg	k	T ?	20.0	6.0	3.0	Solo	41	2	0	Georg Tjeldstø, Tjeldstø
294	Må Helt	k	T 41	26.0	8.0	3.5	Sabb	41	5	0	Anders A Herdlevær m fl, Herdlevær
295	Ms Haug	f	T 43	19.0	6.0	3.0	Sabb	43	3	0	Oskar H Landsvik, Landsvik
296	Må Framtid	k t	T 35	22.6	7.2	3.2	Sabb	35	5	0	Ludv A Merkesvik, Herdla
297	Ms Hill	t	T 36	38.0	12.0	6.5	Rapp	36	18	0	Bernt Johan Nielsen jr, Blomvågen
298	Må Trygg	k	T 41	26.0	8.4	3.5	Sabb	41	5	0	Ole A Krossnes m fl, Heggholmen
299	Må Duen	k	T 41	26.0	8.0	3.5	Sabb	42	5	0	Rasmus K Berland, Kjerrgarden
300	Ms Toftøy	t	T 42	60.0	16.0	8.0	Wichm	45	50	0	Nils Strandheim m fl, Torsteinsvik
301	Må Iris	f	T 33	27.0	6.5	4.0	Sabb	42	5	0	Thorvald Sundheim m fl, Husebø
303	Må Truls	f	T 34	25.0	7.5	3.5	Sabb	36	5	0	Finn Dahl, Husebø
304	Må Smart	k	T 42	25.0	8.0	4.0	Normo	28	7	0	Olai Abbedisen m fl, Adlandsvik
305	Må Ring	k	T 41	26.0	8.0	4.0	Sabb	41	5	0	Asbjørn Halvorsen m fl, Io
306	Må Fix	t	T 42	29.0	7.5	4.0	Sabb	42	5	0	Lars Io, Io
307	Må Snøgg	f	T 43	25.0	7.0	4.0	Sabb	43	5	0	Kristoffer B Iden m fl, Io
308	Mk Venus	k	T 39	30.0	9.5	5.0	Finnø	?	18	0	Sivert S Træet, Kjerrgarden
309	Må Tor	f	T ?	26.0	8.0	3.0	Letvin	39	6	0	Olaf K Berland, Kjerrgarden
310	Må Svint	f	T 38	27.0	7.0	5.0	Sabb	38	5	1	Anders K Bognøy m fl, Landsvik
311	Må Svana	k	T 36	21.0	6.0	2.5	FM	?	5	0	Normann Misje, Misje
312	Må Start	f k	T 34	23.0	6.0	3.0	Frem	34	4	0	Hans I Adlandsvik, Adlandsvik
313	Må Tønte	f	T ?	22.0	7.0	3.0	Favori	33	4	0	Torvald Halvorsen m fl, Io
314	Må Mozart	f	T 17	17.0	5.0	3.0	Letvin	30	4	0	Johannes Fromreide, Kjerrgarden
315	Må Truls	f	T 10	22.0	6.0	3.0	Sabb	38	3	0	Peder P Iden, Io
316	Må Sjekta	f	T 38	20.0	6.0	3.0	Sabb	38	3	0	Olav B Iden, Io
317	Må Sleipner	k	T ?	20.0	5.0	2.5	Sleipn	39	5	0	Sigmund Antonsen, Toft i N.hordl.
319	Må Erling	k	T 43	27.0	8.5	4.0	Sabb	43	5	0	Martin R Gulbrandsoy m fl, Io
320	Mkr Greiping	h k	T 43	55.0	15.0	7.2	Union	43	50	0	Bernt J Nilsen jr., Blomvågen
321	Må Tor	k	T 42	25.0	8.5	4.0	Sabb	43	5	0	Mons O Nakken, Tjeldstø
322	Må Fisken	k	T ?	21.0	7.0	6.0	Sabb	39	5	0	Leif A Merkesvik m fl, Adlandsvik

ELEKTRO KRAFT A.s - SKIBSINSTALLASJON

BERGEN.

Telefon. 15600.

V. Muralm. 24

NÅR DET GJELDER LYSANLEGG OM BORD.

Farkostens nummer art og navn	Anvendelse	Materiale	Byggeår	Lengde	Bredde	Dybde	Maskin			Eierens (den korresponderende reders) navn og postadresse	
							Hva slags	Byggeår	H. K.		F. & fangstb.
323 Må Nutid	fk	T	43	23.4	7.4	3.7	Popul	20	4	0	Ingv. V Skråmestø, Adlandsvik
324 6/Å Fremad	fk	T	35	24.0	8.3	3.3	—	—	—	0	Anfin Hytten, Misje
325 Mkr Mot	kh	T	47	60.0	18.8	8.6	Union	47	60	1	Mikkel O Turøy m fl, Turøy
326 Må Mona	f	T	?	25.5	6.1	3.0	Sabb	?	5	0	Vilhelm Bjørnstad, Rosslund
327 Må Berit	f	T	36	22.0	6.0	3.0	Sabb	36	4	0	Nils Knarvik, Skjeljanger
328 Ms Fram	k	T	43	26.0	8.8	3.6	Rapp	45	7	0	L Strandheim d. y. m fl, Adlandsvik
329 Ms Mona	fk	T	45	29.5	9.0	5.0	Sabb	46	5	0	Hermann Indrøy, Io
330 Må Egil	k	T	34	26.0	8.0	4.0	Sabb	38	5	0	Johs. Sandnes m fl, Io
331 Må Bjørg	k	T	42	24.0	7.5	4.0	Rapp	40	5	0	Ole I Adlandsvik, Adlandsvik
332 Må Lerken	f	T	44	28.0	8.0	3.0	Konku	25	4	0	Rasmus O Berland, Io
332 Må Vonar	fk	T	44	26.4	8.0	3.3	Sabb	45	5	0	Martin Heggøy m fl, Misje
334 Må Alf	f	T	42	18.0	6.5	2.9	Wichm	42	3	0	John T Bognøy, Bognøy
335 Mk Flid	k	T	16	36.0	12.6	6.0	Alpha	14	14	1	Olav O Skotnes, Kjerrgarden
336 Må Uredd	f	T	25	22.0	6.0	3.0	Stord	44	5	0	Anders M Vik m fl, Toft i Nhl.
337 Må Spretten	k	T	05	22.0	7.0	3.0	Sabb	44	3	0	Jonas J Alvheim, Alvheim
338 ?/Å Grønholm	f	T	32	23.0	6.0	3.0	—	—	—	0	Alf J Vik, Toft i Nordhordland
339 Mk Mot	kt	T	44	29.0	10.0	4.8	Union	44	20	0	Knut A Herdlevær, Herdlevær
340 Mk Nor	kh	T	02	66.3	14.4	8.0	Wichm	37	50	0	L P Fauskanger m fl, Hestetreet
341 Må Fram	f	T	44	28.0	9.0	4.5	Wichm	?	5	0	Herm H Landsvik, Landsvik
342 Må Seien	f	T	21	24.0	8.0	4.0	Wichm	21	3	0	Sigurd Halvorsen, Landsvik
343 Må Jakk	fk	T	44	25.5	7.4	3.4	Sabb	45	5	0	Mons M Harkestad m fl, Tjeldstø
344 Må Småtten	k	T	09	20.0	6.0	3.0	Sabb	45	3	0	Olav R Solberg, Rong
345 Må Berg	fk	T	32	26.5	9.0	3.0	Rapp	32	7	0	Ole Bognøy, Landsvik
346 Må Mikkel	k	T	42	18.5	7.0	3.0	Sabb	45	5	0	Severin H Oksnes, Herdla
347 Må Start	k	T	44	22.0	7.0	3.0	Sabb	38	4	0	Anders O Vik, Toft i Nhl.
348 Mk Sjøgutt	kt	T	23	59.0	13.5	5.0	Wichm	23	30	1	P J Misje m fl, Misje
349 Må Bjørn	kt	T	41	28.0	9.0	5.0	Union	41	10	0	Håkon Haugland, Kjerrgarden
350 Ms Turøy	kh	T	46	60.0	17.0	8.5	Wichm	46	50	0	Martin H Turøy m fl, Turøy

H-HJ. Hjelme merkedistrikt.

2 Må Eger	k f	T	40	23.0	7.7	3.4	Sabb	40	5	0	Emil L Sæle m fl, Sæle
3 8/Å Hjelme	f	T	26	29.4	10.3	4.2	—	—	—	2	Henrik M Hjelmen m fl, Hellesøy
4 Må Sæle	fk	T	28	29.0	9.4	4.4	Wichm	29	7	1	Joachim M Sæle m fl, Sæle
5 Må Snygg	fk	T	37	25.0	7.2	3.6	Sabb	37	5	0	Kornelius M Sanden m fl, Hernar
6 Mk Norholm	k f	T	45	27.0	9.0	4.4	Union	39	10	1	Olav M Sanden, Hernar
8 Må Hellesøy	k f	T	46	30.0	10.0	3.8	Marna	46	16	2	Olai Hellesøy m fl, Hellesøy
9 Må Hjelmen I	fk	T	32	33.4	11.0	5.0	Dux	25	12	1	Andreas O Hjelme m fl, Hellesøy
10 Må Harald	fk	T	30	34.0	12.0	5.0	Wichm	30	12	4	K H Nautnes m fl, Nautnes
11 Må Kvikkk	k f	T	33	38.4	13.4	5.3	Wichm	33	16	3	Johs R Sæle m fl, Sæle
12 Må Fiskeren	f	T	35	20.0	6.2	2.5	Sabb	35	3	0	Harald Henriksen Henno, Hernar
13 6/Å Forsøk	fk	T	36	28.7	8.5	3.7	—	—	—	2	Stures Notlag, Sturevågen
14 Må Skreien	fk	T	43	21.0	6.4	3.0	Lohne	42	4	0	A Olsen Hellesøy m fl, Hellesøy
15 8/Å Fram	fk	T	30	28.0	9.0	4.0	—	—	—	1	Johs. O Sanden m fl, Hernar
16 Ms Lilly	k	T	31	42.8	15.3	5.3	Wichm	39	20	1	Nils N Sanden m fl, Hernar
17 Må Laxholm	fk	T	18	31.0	11.0	4.0	Skand	?	10	1	Mons A Sæle m fl, Sæle
18 Må Fisker	fk	T	38	22.3	7.4	4.2	Sabb	38	5	0	Albert B Henno m fl, Hernar
19 Må Mågen	fk	T	39	24.0	7.5	3.3	Sabb	39	5	0	Bjarne P Nautnes m fl, Nautnes

EKKOLODD til fiskerflåten

Sig. S. Aarstad A/s - Bergen

Telefon 17976.

Postboks 53.

Farkostens nummer art og navn	Anvendelse	Materiale	Byggear	Lengde	Bredde	Dybde	Maskin			Eierens (den korresponderende reders) navn og postadresse
							Hva slags	Byggear	H. K.	
20 Må Sjøgut	fk	T 44	28.0	9.0	4.4	Sabb	41	5	0	Marius Smith, Hernar
21 Må Kvikk	fk	T 42	24.0	8.0	3.2	Sabb	42	5	0	Gabr. Iversen m fl, Nautnes
22 6/å Von 1	f	T 36	26.0	7.3	3.2	—	—	—	—	Marius Magnesen m fl, Hernar
23 Ms Breifon	kh	T 43	39.0	16.0	6.0	Ideal	33	30	2	Elias Skjold m fl, Nautnes
24 Må Glimt	fk	T 42	26.0	8.4	3.4	Sabb	42	5	0	Ingvald Nilsen, Nautnes
25 Må Fisken	f	T 28	23.0	7.0	3.0	Sabb	37	5	0	Anton R Lyngøy, Hernar
26 Må Glup	fk	T 43	27.0	9.0	3.5	Sabb	43	5	0	Oliver Karlsen m fl, Nautnes
27 Mk Fram ¹⁾	kft	T 04	50.0	14.0	5.8	Wichm	44	40	6	O Forstrønen m fl, Nautnes
28 Må Blåmann	fk	T 39	23.0	6.4	3.4	F M	32	5	0	Finn Vinnes, Hernar
29 Må Astrid	f	T 45	25.0	8.0	3.0	Sabb	45	5	0	Eilert Monsen, Hellesøy
30 Mkr Fri	fk	T 47	25.0	8.2	3.4	Sabb	47	5	0	Emil Sanden, Hernar
31 Må Trygg	fk	T 41	24.0	8.0	3.0	Sabb	45	5	0	Andreas Hopland, Hernar
32 Må Solhaug	fk	T 39	23.0	7.4	3.1	Sabb	39	5	0	Kornelius M Sulen, Nordøysund
34 6/å —	fk	T 01	23.4	7.4	2.4	—	—	—	—	Hans M Svellingen m fl, Hellesøy
35 Må Viking	fk	T 43	24.0	8.0	3.7	Sabb	37	5	0	Nils M Sanden, Hernar
36 Må Svint	fk	T 44	24.0	7.2	3.0	Lohne	38	5	0	Ingv Halvorsen Bakken, Hellesøy
37 6/å —	kf	T 17	24.5	7.0	3.0	—	—	—	—	Henrik M Hjelme m fl, Hellesøy
38 6/å —	fk	T 17	24.0	7.0	3.0	—	—	—	—	Mons T Hjelme m fl, Hellesøy
39 8/å Nordkyn	fk	T 03	28.5	9.8	3.5	—	—	—	—	Sulens Notlag, Nordøysund
40 8/å Kløyveren	fk	T 03	28.5	9.8	3.5	—	—	—	—	Marius O Sæle m fl, Sæle
41 6/å —	fk	T 09	23.5	6.7	2.5	—	—	—	—	Marius O Sæle m fl, Sæle
42 6/å Truls	f	T 36	26.0	7.3	3.2	—	—	—	—	Marius Magnesen m fl, Hernar
43 8/å Sonja	fk	T 32	28.0	9.0	4.0	—	—	—	—	Johs Rasmussen Sæle m fl, Sæle
44 6/å —	k	T 88	25.0	7.3	3.0	—	—	—	—	Mons J Hennø, Hernar
45 8/å —	fk	T 06	26.0	8.0	4.0	—	—	—	—	Joakim K Sanden, Hernar
46 6/å —	f	T 10	22.0	6.0	3.0	—	—	—	—	Joakim J Hennø, Hernar
48 6/å Fram	kf	T 20	26.0	8.0	3.0	—	—	—	—	Kornelius H Nautnes m fl, Nautnes
49 Ms Havbris	fk	T 45	28.0	9.0	4.4	Sabb	36	7	0	Herman Bakken, Hernar
50 Må Sjøfugl	k	T 22	27.6	7.4	3.2	Wichm	22	6	0	Knut O Nautnes m fl, Nautnes
51 Ms Kvikk	fk	T 38	34.0	9.0	6.0	Wichm	?	10	2	Marius M Hernar m fl, Hernar
52 Må Rolf	fk	T 39	23.0	7.4	3.4	Sabb	39	5	0	Olaf Marøy, Hernar
54 6/å —	fk	T 13	24.0	7.0	3.0	—	—	—	—	Nils A Hellesø, Hellesøy
56 Må Thor	fh	T 23	23.9	7.0	2.8	Wichm	32	4	0	Marius O Sæle m fl, Sæle
57 Må Odin	fk	T 23	23.9	7.0	2.8	Sabb	46	5	0	Lauritz Johnsen m fl, Sæle
58 Må Nordøy	fk	T 33	27.0	8.8	4.0	Wichm	33	7	1	Petter J Nordøen, Nordøysund
59 Må Rodny	fk	T 43	22.0	7.4	2.8	Sabb	43	4	0	August E Svellingen, Hellesøy
60 6/å Sjøgutten	f	T 00	23.0	5.0	2.0	—	—	—	—	Ole A Sæle m fl, Sæle
61 6/å —	f	T 08	22.0	6.4	2.4	—	—	—	—	A B Sæle m fl, Sæle
62 Må Kvikk ²⁾	fk	T 10	30.5	9.5	4.5	Sabb	33	5	2	J O Hellesund, Hellesøy
63 Må Pioner	kf	T 38	31.9	9.3	4.4	Solo	38	16	2	Karl J Hellesøy m fl, Hellesøy
64 Må Sjømann	fk	T 39	21.6	7.4	3.7	Sabb	39	5	0	Johannes Rosland, Nordøysund
66 Mkr Ingunn ³⁾	fk	T 25	56.0	16.0	8.0	Wichm	46	40	1	Knut Dale m fl, Nautnes
67 Må Fram	fk	T 22	24.0	6.4	2.4	Dan	?	4	0	Knut M Lyngøy m fl, Hernar
68 Må Flink	f	T 1	22.0	6.5	3.0	Sabb	?	3	0	Walter Sæterdahl, Hellesøy
70 Må Veslegut	f	T 42	23.0	7.7	3.1	Lohne	42	4	0	Alfred J Hellesøy m fl, Hellesøy
71 8/å KapteinVomf	f	T 36	30.0	8.0	4.0	—	—	—	—	Jakob O Hellesund m fl, Hellesøy

1) Omb. 1944. 2) Omb. 1941. 3) Omb. 1946.



«Hvalmerket» redskap for alslags fiske

JOHAN HANSENS SØNNER

Fagerheims Fabrikker

Telegr.adr. „FAGERHEIMS“

BERGEN

Telefon 13 654

Farkostens nummer art og navn	Anvendelse	Materiale Byggear	Lengde	Bredde	Dybde	Maskin			F. & Engsb.	Eierens (den korresponderende reders) navn og postadresse
						Hva slags	Byggear	H. K.		
72 8/å Fia	f	T'30	27.0	7.0	3.0	—	—	—	2	Hellesunds Notlag, Hellesøy
73 8/å Torden- skjold	f k	T'19	34.0	10.8	4.5	—	—	—	1	Stures Notbruk, Sturevågen
74 6/å Von	f k	T'35	27.0	7.3	3.3	—	—	—	2	H Hansen Nautnes m fl, Nautnes
76 Må Fisken	f	T'31	23.4	6.4	3.0	FM	31	4	0	Martin M Hatten m fl, Nautnes
77 Må Suløy	f k	T'42	29.0	9.0	4.0	Wichm	32	6	0	A Jensen Sulen m fl, Nordøysund
78 Må Kraftig	f	T'31	37.8	13.0	5.0	Wichm	31	20	2	Johan J Nautnes m fl, Nautnes
79 8/å Balder	f	T'31	28.5	10.1	3.4	—	—	—	1	Nordøysund Notlag, Nordøysund
80 8/å Snygg	f k	T'31	28.0	10.3	4.0	—	—	—	1	Sæles Notlag, Sæle
81 6/å Flint	f	T'29	22.0	7.0	3.0	—	—	—	2	Hennøens Notlag, Hernar
83 Må Havblikk	f k	T'26	26.0	8.0	4.0	Wichm	30	4	0	Oskar L Nordøy, Nordøysund
84 8/å —	f k	T'25	27.0	8.5	4.5	—	—	—	1	Herm H Nautnes m fl, Nautnes
85 Må Tor	f k	T'32	23.0	9.0	4.0	Union	32	10	1	Stures Notlag, Sturevågen
86 Må Sjøblomst	f k	T'41	25.6	8.5	3.7	Sabb	46	5	0	Lauritz Nordoen m fl, Hernar
87 Må Brødrene	f k	T'37	25.0	7.4	3.2	Sabb	37	5	0	Konr. M Hellesund m fl, Hellesøy
88 Må Kvikk	f	T'36	23.0	7.4	3.1	Sabb	38	5	0	Gabriel Sanden, Hernar
89 8/å —	f k	T'32	28.0	9.0	4.0	—	—	—	1	Rasmus B Sæle m fl, Sæle
90 6/å Delfin	f k	T'20	24.0	7.0	3.5	—	—	—	1	Sandens Notlag, Hernar
91 6/å Laila	f k	T'33	28.7	8.0	3.5	—	—	—	2	Hellesøy Nye Notlag, Hellesøy
92 Må Von	f	T'33	28.0	9.0	4.0	Union	38	10	1	A H Sture m fl, Sturevågen
93 Må Rusken	f k	T'39	25.5	7.7	3.4	Sabb	39	5	0	Oskar Forstrønen, Nautnes
94 Må Pilen	f k	T'36	20.0	7.0	5.0	Sabb	39	3	0	Kristian J Svellingen, Hellesøy
95 Må Håkon	f k	T'33	26.6	8.5	3.7	Sabb	33	5	0	Magnus Magnussen m fl, Hernar
96 6/å Sleipner	f k	T'34	25.0	7.0	3.0	—	—	—	2	Sulens Notlag, Nordøysund
97 6/å Nikke	f k	T'33	25.5	8.1	3.3	—	—	—	2	Marius M Hennø m fl, Hernar
98 6/å Trottig	f k	T'34	24.0	7.0	3.0	—	—	—	2	Nils S Nautnes m fl, Nautnes
99 6/å Laksen	f	T'12	23.4	6.6	2.4	—	—	—	0	Johannes R Sæle m fl, Sæle
100 Må Von	f k	T'46	25.0	8.4	3.4	Sabb	46	5	0	Ole Olsen, Hernar
101 Må Høvding	f	T'34	38.4	12.0	5.0	Wichm	34	20	1	Trygg Notlag, Nautnes
102 6/å Flittig	f k	T'34	25.0	7.0	3.0	—	—	—	2	Johan J Nautnes m fl, Nautnes
103 Må Medina	k	T'36	24.0	8.0	4.0	Sabb	36	5	0	Morten I Telle, Hernar
104 Må Lyngblomst	f	T'35	20.0	6.0	3.0	Sabb	35	5	0	Kornel O Lyngøy, Hernar
105 Mkr Sælevåg	f k t	T'45	34.3	10.4	4.4	Union	45	15	0	Peder Halvorsen m fl, Sæle
106 Mg Bratt	f k	T'44	25.0	8.3	3.4	Sabb	46	5	0	Karl J Hellesøy m fl, Hellesøy
107 6/å Irma	f k	T'35	26.0	7.2	3.0	—	—	—	2	J J Nilsen Nautnes, Nautnes
108 6/å Letvint	f	T'35	25.0	7.0	3.0	—	—	—	2	Kari J Nautnes m fl, Nautnes
109 Må Brudgom	f k	T'35	27.0	8.7	4.0	Solo	46	18	2	Laurits E Svellingen, Hellesøy
110 Må Knuppen	f k	T'42	25.0	8.1	3.1	Sabb	42	5	0	Osvald I Svellingen m fl, Hellesøy
112 Må Odd	f k	T'39	23.4	7.4	3.1	Sabb	39	5	0	Konrad K Hennø m fl, Hernar
113 Ms Sæløy	k h	T'40	50.7	17.7	9.0	Wichm	40	40	3	Helge Karlsen m fl, Nautnes
114 Må Roald	f k	T'45	29.0	9.0	4.4	Union	45	7	0	Mons Martinussen, Nordøysund
115 Må Terje Viken	f k	T'39	28.0	9.0	3.4	Solo	46	16	2	Marius Andreassen m fl, Hellesøy
116 Må Sulholm	f k	T'45	27.0	8.4	4.4	Union	45	7	0	Olaf Olsen m fl, Nordøysund
117 Ms Viking	h k f	T'13	46.0	14.6	6.5	Wichm	23	20	1	Jakob H Nordvik, Nautnes
118 Må Truls	f k	T'42	25.0	8.1	3.1	Sabb	42	5	0	Alfred N Hellesøy m fl, Hellesøy
119 Må Jonny	f k	T'42	24.4	8.0	3.1	Sabb	42	5	0	Edvin O Svellingen m fl, Hellesøy
120 Må Sjøanes	f k	T'42	25.0	8.1	3.1	Sabb	42	5	0	Bernhard R Sæle m fl, Sæle

DALLAND SKIPSHANDEL A.s - BERGEN

SKIPSREKVISITA

H-HJ Hjelme — H-HB Hordabø.

Farkostens nummer art og navn	Anvendelse	Materiale Byggeår	Lengde	Breidde	Dybde	Maskin			F. & fangsb.	Eierens (den korresponderende reders) navn og postadresse
						Hva slags	Byggeår	H. K.		
122 Mkr Vendla	h k	T 45	59.7	17.4	8.4	Union	45	60	3	Steffen Nilsen m fl, Nautnes
123 Må Stella	f k	T 42	26.0	8.2	3.2	Sabb	40	5	0	Leonhard Troland m fl, Nautnes
124 Må Smart	f k	T 42	24.4	8.0	3.2	Sabb	44	5	0	Alfred Hetlevik m fl, Hellesøy
125 Mk Hjelmevåg	h k	T 21	68.5	19.3	8.4	Wichm	37	60	4	Martin J Hellesøy m fl, Hellesøy
126 Må Måsen	f k	T ?	21.0	6.0	3.0	Snøgg	?	4	0	Julius Karlsen m fl, Nautnes

H-HB. Hordabø merkedistrikt.

1 Ms Dagny	l t	T 12	42.8	15.5	6.4	Skand	12	15	4	Nils O Willanger m fl, Syltavåg	
3 Ms Homera	k	T 05	36.0	13.0	6.0	Søderb	17	12	1	K K Nordanger m fl, Nordangerv.	
4 8/å Lovenskjold	f k	T 19	30.0	10.0	5.0	—	—	—	0	K M Marøen m fl, Bøvågen	
5 Må Adam	f k	T 30	20.5	7.3	3.2	Wichm	30	6	0	Egil Soltvedt, Bøvågen	
8 Ms Klara	l	T 07	42.5	15.9	7.4	Fram	16	20	1	S K Stendal, Nordangervåg	
9 8/å —	f k	T 21	32.1	11.0	4.1	—	—	—	1	Vågenes Notlag, Uthella	
10 8/å Nappen	f k	T ?	29.7	10.2	3.8	—	—	—	1	Ingv D Haugland m fl, Bøvågen	
11 8/å —	k f	T 19	28.9	10.6	3.7	—	—	—	1	Karl M Sylta m fl, Syltavåg	
12 6/å —	f k	T ?	34.0	11.7	4.2	—	—	—	1	Kvalheims Notlag, Bøvågen	
13 Ms Dagny	t l	T 09	60.0	15.0	5.0	Rapp	?	22	1	Asmund A Helle, Uthella	
14 6/å —	f k	T 19	30.0	10.7	3.6	—	—	—	1	Arne J Marøen m fl, Bøvågen	
16 8/å —	k	T 19	31.9	11.7	5.3	—	—	—	1	Hans L Rigstad m fl, Syltavåg	
18 8/å —	k	T 20	29.1	9.9	3.8	—	—	—	1	Nils Johannessen d y m fl, Uthella	
19 8/å —	f	T 18	26.6	8.5	4.3	—	—	—	4	Ole Harkestad m fl, Uthella	
23 ?/å Silden	f	T 16	27.1	8.0	4.2	—	—	—	—	Elias K Marøen m fl, Marøy	
25 Mk Venus	k f	T 23	31.0	10.0	4.5	Aktiv	18	8	0	Simon Steindal, Nordangervågen	
26 Må Fram	k f	T 32	39.5	13.4	5.0	Popul	?	20	1	Peder M Villanger m fl, Syltavåg	
27 8/å Julie	k f	T 05	30.1	9.6	3.8	—	—	—	—	1	Indhella Notlag, Uthella
28 6/å Fram	k f	T 12	25.8	8.8	5.7	—	—	—	1	Indhella Notlag, Uthella	
30 Må Terje Viken	k f	T ?	23.0	10.5	4.0	Grei	?	9	0	Johs Tommerbakke m fl, Uthella	
35 Må Kvikk	f	T ?	27.6	9.6	3.2	Sabb	40	5	1	Olaf A Soltveit m fl, Nordangerv.	
36 Må —	f	T 10	30.8	10.1	3.2	motor	?	4	0	Nils H Villanger, Syltavåg	
38 Ms Håbet ¹⁾	k f	T 08	48.5	12.3	7.3	Brunv	?	35	1	Ludvik J Rigstad, Bøvågen	
39 Ms Fram	k f	T 38	26.6	7.4	4.2	Sabb	38	5	0	Hilmar V Marøy, Marøy	
40 Må Fram	f	T 27	28.5	8.5	4.5	motor	31	7	0	Fredrik B Bø, Bøvågen	
41 Må Bakken	f	T 35	22.0	6.5	3.0	Sabb	35	5	0	Sigvald Nilsen, Marøy	
42 Sk Leif	f	T 23	23.9	7.4	3.7	—	—	—	0	Johs. Valdernesnes m fl, Vallersvåg	
43 Må Rapp	f	T 32	26.6	8.5	3.2	Rapp	32	6	0	Mikal M Vågenes, Uthella	
45 Må Vestkyst	f	T ?	19.6	6.8	2.8	V-kyst	?	5	0	Einar Rosenlund, Nordangervågen	
47 Må Falk	f t	T 35	27.6	9.6	4.2	Sabb	35	5	0	Rasmus M Marøy d. e., Marøy	
48 Ms Forsek	f	T ?	29.6	6.4	3.8	Wichm	?	5	0	Fredrik B Bø, Bøvågen	
50 Må Alken	k f t	T 38	25.5	8.8	4.8	Sabb	34	5	0	Trygve Stevnebø, Bøvågen	
51 Må Sabben	f k	T 37	19.6	6.4	2.5	Sabb	36	4	0	Sigvall Sjørnes, Uthella	
52 Må Snøgg	f	T 39	19.0	8.0	5.0	Rapp	29	4	0	Karl Morken m fl, Uthella	
54 Må Rubb	f	T 32	28.0	9.0	4.0	Wichm	32	7	0	Ingval J Kvalheim m fl, Bøvågen	
55 Må Knerten	f k t	T 40	21.0	8.0	2.5	Sabb	40	4	1	Leif Grung, Marøy	
56 Må Hanna	f	T 41	20.0	7.5	3.0	motor	?	4	0	Konrad K Risnes, Syltavåg	
57 Ms Peggy	f	T 45	48.0	14.0	7.0	Brunv	45	50	0	As Hermetikkf. «Hordabø», Bøvågen	

1) Omb. 1933.

Forlang CAMPBELL ANDERSEN'S FISKEREDSKAPER

Bergen.

MONTERT NOT — NOTLIN — TAU — SNØRER etc. — FABRIKK OG BARKERI
Telegr.adr. Campelco.

Rikstelefon 96895, eller central 98195

Farkostens nummer art og navn	Anvendelse	Materiale	Byggeår	Lengde	Bredde	Dybde	Maskin			Eierens (den korresponderende reders) navn og postadresse
							Hva slags	Byggeår	H. K.	
58 Må Haugen	f	T 23	33.0	9.0	5.0	Avanc	23	8	0	Johannes M Rikstad, Syltavåg
59 Må Tor	t	T ?	30.0	10.0	5.0	motor	?	10	0	A/S Hermetikkfabr. Hordabø, Bøvågen
60 Må Prins	f	T ?	22.0	6.5	2.5	Sabb	?	1	0	Nils O Villanger m fl, Syltavåg
61 Må Vesla	f	T ?	25.0	8.0	3.4	Sabb	30	5	1	A H Valdernesnes m fl, Vallervåg
62 Må Snøgg	f	T 37	19.6	5.9	2.6	Wichm	37	3	0	Ragnvald I Mjøs, Nordangervåg
63 Må Alv	f	T 20	18.0	5.7	3.2	motor	?	4	0	Anton P Haugland, Bøvågen
64 Ms Duen ¹⁾	kh	T 00	42.0	16.0	9.6	Skand	05	12	1	Hans Vågenes m fl, Uthella
65 Må Spriten ²⁾	f	T ?	21.2	5.8	3.2	Hubb	?	3	0	Konrad N Soltveit, Bøvågen
67 Må Bryren	f	T 43	24.4	6.9	3.2	Lohne	?	5	1	Nils H Villanger m fl, Syltavåg
68 Ms Bauta	f	T 20	34.1	12.1	6.1	Neptun	16	10	1	Birger J Hella, Uthella
69 Må Trygg	f k	T 43	20.5	6.4	2.5	Sabb	?	3	0	Ragnvald P Marøy, Marøy
70 Må Odd	f	T ?	23.5	8.5	3.5	Concor	?	6	0	Olav F Bøe, Bøvågen
71 Må Bris	f k t	T 43	24.0	8.0	3.0	Sabb	?	5	0	Johan N Vågenes, Uthella
73 Må Sabb ³⁾	f k	T ?	25.6	9.0	2.9	Sabb	33	5	0	Einar Sakkariassen, Bøvågen
74 Ms Valborg	f t	T 12	43.0	16.0	7.0	Avanc	?	22	1	Martin J Sylta, Syltavåg
75 Må Venus	f	T 41	24.0	8.0	3.5	Sabb	35	5	0	Olav R Marøy m fl, Marøy
76 Må Trygg	f k	T 43	25.3	8.5	1.7	Grei	?	5	0	Johan J Sylta, Syltavåg
77 Må Nor	f	T 24	26.0	6.5	3.0	Sabb	30	5	0	Alf Amundsen Bø, Bøvågen
78 Må Jann	f k	T 35	24.9	8.8	3.7	Sabb	32	5	1	Rasmus Mariussen Sylta, Syltavåg
79 Mk Snedig	f k	T 36	32.0	11.0	5.0	Avanc	?	15	2	Michal Harketstad, Uthella
80 Må Snøgg	f k	T 38	19.1	6.4	2.2	Sabb	?	3	0	Ingemar Haugland, Bøvågen
81 Må Trygg	f	T 40	18.6	5.3	2.2	Sabb	39	3	0	Johs. Tømmerbakke, Uthella
82 Må Per	f	T 30	20.1	5.3	2.6	Sabb	40	3	0	Nils R Haugland, Bøvågen
83 Må Ternen	f k t	T ?	21.0	7.0	3.0	Wichm	?	6	1	Nils O Vågenes, Uthella
84 Må Bris	f	T 25	23.5	6.0	4.0	Sabb	30	5	0	Godtfred Opdahl, Bøvågen
86 Må Rabb	f	T ?	16.5	5.7	1.6	motor	?	2	0	Sverre Kvamme, Bøvågen
87 Må Risnes	f	T 43	23.4	6.4	3.2	Sabb	?	4	0	Kristen O Risnes, Syltavåg
88 Må Jolken	f	T 39	19.4	6.4	2.4	Sabb	39	3	0	Sverre Grindheim, Uthella
89 Må Kjenes	f	T 35	20.0	5.5	2.4	F M	?	4	0	Karl M Sylta, Syltavåg
90 Må Bølgen	f k	T 19	20.0	7.0	2.0	Heimd	20	3	0	Martin L. Hella, Uthella
91 Må Liv	f	T 28	25.0	6.0	4.0	K-kyst	?	5	0	Karsten Mjøs, Nordangervågen
92 Må Peggy	f k	T ?	22.3	5.3	3.2	Wichm	38	3	0	Elias Edvardsen Vågenes, Uthella
93 Må Hulda	f	T 35	23.0	7.0	3.0	Sleipn	37	5	0	Annianus Jacobsen, Uthella
94 Mg Start	k	T 45	27.1	8.6	4.0	Sabb	46	5	0	Sverre N Grindheim, Uthella
95 Må Kåre	f k	T 45	26.0	8.1	3.5	Sabb	45	5	0	Johan I Vågenes m fl, Uthella
96 Må Eva	f	T 47	19.1	5.3	2.1	F M	?	3	0	Egil Soltvedt, Bøvågen
97 Må Rollo	f	T ?	16.7	5.1	?	Rollo	?	3	0	Knut Kvalheim, Bøvågen
98 Ms Kronen	f k t	T 38	52.2	17.7	6.4	Wichm	28	25	1	Ragnv Haugland, Bøvågen

H-HR. Hosanger merkedistrikt.

1 Må Sandvik	f	T ?	26.0	10.0	3.0	Letvin	35	6	0	Joachim Bernes, Bernestangen
2 Mk Workman	t	T 88	60.0	16.0	7.5	Union	35	20	0	Andres Nøttveit, Eiknesvåg
3 Må Heim	f	T 37	25.5	8.5	4.0	Wichm	23	3	1	Rasmus Heimvik, Storholmen
4 Må Rapp	f	T ?	21.0	6.4	2.4	F M	26	5	0	John A Hoshovde, Hosanger
5 Ms Mofjord	t	T 06	62.8	19.0	9.0	Skand	24	35	0	Harald Heiland m fl, Romarheim

1) Omb. 1930. 2) Omb. 1943. 3) Omb. 1938.

BERGEN SKIBSHANDEL A.s

EDV. NAVDAHL. — Tlf. 18787. C. Sundtsgt. 3 — M. A. EIVSAAS.

FISKERIUTSTYR — SKIPSREKVISITA — PROVIANT

H-HR Hosanger — H-J Jondal.

Farkostens nummer art og navn	Anvendelse	Materiale Byggeår	Lengde	Breidde	Dybte	Maskin			Eierens (den korresponderende reders) navn og postadresse		
						Hva slags	Byggeår	H. K.			
										F. & fangsb.	
7 Må Finn	f	T 45	24.0	7.0	5.0	Letvin	40	6	0	Sigurd Heimvik, Storholmen	
8 Ms Haygula	t	T 97	63.2	19.5	7.0	Normo	18	40	0	Anders Vikesund, Storholmen	
9 Må Rex	f	T 06	24.0	6.0	5.1	Norron	25	6	0	Alf N Mjøs Hosanger	
10 Mk Triks	f	T 25	31.9	8.5	4.8	Union	36	10	0	Peder A Eide, Ostereidet	
11 Ms Erna	ft	T ?	34.0	12.0	8.0	Rapp	?	12	0	Arnf. Kleiveland m fl, Kleiveland	
13 Mk Alf ¹⁾	ft	T ?	37.2	8.5	4.5	Bolind	?	12	0	Albert Heimvik, Storholmen	
14 Må Sjøgutt	f	T ?	18.0	6.0	2.4	Wichm	?	3	0	Einar Mjøs m fl, Hosanger	
15 Må Åse	f	T 33	24.0	6.0	4.8	Kelvin	33	12	0	Olaf Steen, Storholmen	
16 Må Molvik	f	T ?	25.0	7.0	3.0	Bolind	?	6	1	Knut Molvik, Målvikgrend	
17 Må Stokken	f	T 38	26.0	8.0	4.0	Wichm	?	6	0	Anders Stokken, Kleiveland	
18 Mk Signal	fk	T 16	50.0	15.0	6.0	Norma	16	30	0	Gunnar T Tysse m fl, Tyssebotnen	
19 Må Roald	t	T 41	29.0	5.0	4.0	Rapp	?	10	0	Lars Padøy, Storholmen	
20 Ms Kvik	f	T ?	21.0	6.0	3.0	C Perf	?	5	0	Alf S Tysse m fl, Tyssebotnen	
21 Må Sleipner	f	T 30	24.5	6.0	4.3	Sleipn	30	6	0	Monrad Kleppe, Fotlandsvåg	
22 Mk Heldal	f	T ?	31.0	7.5	3.0	Stabil	?	8	0	Gunnar Thomassen, Hosanger	
23 Må Ruth	ff	T 38	18.0	6.0	3.0	Wichm	?	35	2	0	Alf Skår, Romarheim
24 Må Glimt	f	T 34	27.5	7.0	3.0	Wichm	?	5	0	Bernesvik notbruk, Bernestangen	
25 Må Vidar	f	T 44	23.0	8.0	4.0	Sabb	45	5	0	Ragnvald Vikesund, Tyssebotnen	
26 Må Teisten ²⁾	f	T ?	27.4	7.5	5.7	Letvin	?	6	0	Ottar Runhovde, Hosanger	
27 Må Teisten	ff	T 36	22.8	6.9	3.2	Snogg	33	4	0	Johan Skår, Bjørsvik	
28 Ms Vega 4 ³⁾	t	T 88	58.0	17.5	5.7	Skand	18	20	0	Einar H Eide m fl, Ostereide	
29 Må Kvik	ff	T 39	26.6	8.0	4.8	Sabb	44	5	0	Johs Kleiveland m fl, Kleiveland	
30 Ms Lyn	f	T 37	29.7	9.0	5.3	Sabb	36	5	0	Norvald Kleiveland, Kleiveland	
31 Må Skum	f	T ?	22.0	8.0	3.2	Sabb	40	3	0	Henry Kleiveland, Kleiveland	
32 ?/å Bjørg ⁴⁾	t	T ?	44.6	15.9	7.4	—	—	—	0	Kåre Molvik, Målvikgrend	

H-J. Jondal merkedistrikt.

1 Mk Åsta Marie	t	T ?	30.0	10.0	5.0	Wichm	?	8	0	Torvald Storaas, Herand
2 Ms Rapp	t	T 33	31.0	8.0	5.0	Rapp	32	7	0	Lars Sætveit m fl, Jondal
3 Ms Forsøk 2 ⁵⁾	kf	T 14	50.0	18.5	6.7	Wichm	32	30	0	Alfred Sætveit m fl, Jondal
4 Mk Langhaug	f	T 39	36.0	9.0	5.0	Wichm	39	12	0	Lars M O Haugen, Herand
5 Mk Fram	f	T 25	25.0	6.0	3.5	Bolind	25	6	0	Ragnar Vik, Jondal
6 Må Lilja	kf	T 91	35.0	12.5	6.0	Levan	?	16	3	Sætveit Snurpenotlag, Sætveit
7 Må Tormod	f	T 38	21.0	7.0	4.0	Rapp	?	4	0	Ansgar Nilssen, Svåsand
8 Ms Erlen ⁶⁾	lf	T 16	50.3	17.7	7.4	Union	36	50	1	G M Svåsand m fl, Solesnes i Hard.
9 Må Liv	f	T 44	20.0	6.0	2.5	motor	?	3	1	Johs. E Linga, Torsnes i Hard.
10 Må Tom	ft	T 43	27.0	9.0	4.0	Sabb	?	5	0	Andreas Bakke, Herand
11 Ms Svåsand	t	T 35	47.0	16.0	7.0	Wichm	?	25	0	Mikal Svåsand, Svåsand
12 Må Stabil	f	T 45	19.6	6.2	2.4	Stabil	?	3	0	Gjermund Sætveit, Jondal
13 Må Smeden	f	T 39	29.0	4.0	3.0	Solo	32	2	0	Håkon Sandven, Jondal
14 Mkr Harding	k	T 44	60.0	16.0	8.0	Wichm	44	40	1	Gut. I Torsnes m fl, Torsnes i Hard.
15 Ms Fortuna	t	T 30	47.0	16.0	6.0	Norlys	30	20	0	Sivert Haugen, Herand
16 Ms Liljen 1	l	T 15	49.7	17.8	7.6	Union	34	40	0	Helge Guntvedt m fl, Jondal
17 Må Sleipner	ff	T 44	27.0	9.5	4.0	Sleipn	44	9	0	Bernt Landsnes, Herand

1) Omb. 1928. 2) 5) Omb. 1940. 3) Omb. 1945. 4) Om. 1946. 6) Omb. 1936.

ELEKTRO KRAFT A.s - SKIBSINSTALLASJON

BERGEN.

Telefon. 15600.

V. Muralm. 24

SKIBSINSTALLASJON — REPARASJONER UTFØRES

KJØP OG SALG AV AGGREGATER

Farkostens nummer art og navn	Anvendelse	Materiale	Byggeår	Lengde	Bredde	Dybde	Maskin			Eierens (den korresponderende reders) navn og postadresse
							Hva slags	Byggeår	H. K.	

H-KK. Kinsarvik merkedistrikt.

1 Ms Teodora t k T'23 34.0 10.5 4.8 Stabil 20 10 0 Lars H Folkedal, Utne

H-KM. Kvam merkedistrikt.

1 Må Snøgg f T'38 14.2 4.7 ? Wichm 38 2 0 Torvald Botnen, Postmyr
 2 Må Stegg f T'32 19.8 4.7 2.5 Meteor 36 3 0 Trygve Torpe, Øystese
 5 Må Arne f T'45 24.5 4.5 4.0 Lyn 44 6 1 Johan Hauso, Norheimsund
 6 Mk Agil¹⁾ t T'74 62.5 15.5 6.7 Union 36 30 1 Jon Skålheim, Norheimsund
 7 Mk Brødrene 2 t T'01 61.8 17.3 7.3 Wichm 16 20 6 H Hesthammer, Norheimsund
 9 Mkr Hardanger 1 t T'44 63.0 18.1 8.8 Wichm 43 50 1 Torvald Valland m fl, Norh.sund
 11 Må Rapp f T'34 22.3 6.0 2.5 Solo 38 8 0 Nils Handegård, Øystese
 16 Mk Vira h T'02 97.8 24.3 9.8 Wichm 33 90 0 Nils Handegård m fl, Øystese
 17 Mk Kvik 4 t T'26 69.0 16.5 7.0 Wichm 40 40 1 S Wilhelmsen, Norheimsund

H-K. Kvinnherad merkedistrikt.

1 4/å Erlen f T'41 28.0 8.5 5.5 — — — 2 Olav J Kaldestad, Sunde i Sunnhl.
 2 Ms Brødrene f k T'36 50.0 15.0 7.5 Wichm 19 25 4 Gerhard Røssland, Husnes
 3 Må Concord 4 f T'27 35.1 12.7 4.0 Wichm 27 12 0 Concord Canning Co A/S, Uskedalen
 4 Ms Elisa k T'15 34.5 12.5 5.0 Aktiv 15 9 0 Lars Havnerås, Hatlestrand
 5 Mk Vilgot t T'17 57.0 15.7 7.0 Grei 17 25 0 Olav Larsen, Sunde i Sunnhl.
 6 Må Sabb f t T'42 22.3 6.0 3.2 Sabb 42 4 1 H Thorsen d. y., Sunde i Sunnhl.
 7 Msk Jarløy 1 k h T'18 100.2 23.6 9.6 Union 42 120 0 Petter Meyer m fl, Herøysundet
 8 Må Hans f T'30 22.0 5.0 2.0 Sleipn 32 3 0 Anton Bjelland, Sunde i Sunnhl.
 9 6/å — f T'94 30.0 10.0 6.0 — — — 3 Ingebrigt A Huse, Ølve
 10 Må Bilø f T' ? 32.0 10.0 5.0 Levan 19 12 5 Peder E Gausvik m fl, Mauranger
 11 Må Leik f T'44 24.0 6.0 4.0 Dahl ? 3 1 Knut L Røyrvik, Sunde i Sunnhl.
 12 Mk Concord 2 f t T'18 61.0 15.0 6.0 Wichm 28 40 2 Concord Canning Co As., Uskedalen
 13 Må Klar f T'43 20.0 6.5 3.0 Solo 41 3 0 Martin Sundal, Mauranger
 14 Må Sleipner f T'15 34.0 10.0 5.0 Rapp 15 7 2 Johan J Røssland d. y., Sunde i Sh.
 15 Må Sleipner f t T'30 23.0 7.0 4.0 Sleipn 31 6 0 Olav Nerhus, Ænes
 17 Mk Mågen t f k T'84 53.0 15.8 7.1 Wichm 24 25 0 Sigurd Arnesen, Uskedalen
 18 Må Jerv f t T'41 26.0 7.5 3.5 Sabb 41 5 0 Johs. L Hauge, Hatlestrand
 19 Må Alf f T'45 18.0 5.5 2.0 Merrit 20 2 0 Olav Handeland, Sunde i Shl.
 20 Ms Solsvik f T'13 47.0 16.5 9.0 Skand 34 40 0 A/S Hermetikfabr. Hard., Uskedal
 21 Ms Hanna²⁾ t T'13 40.0 15.5 7.0 Union 46 30 3 Jon O Røssland m fl, Sunde i Shl.
 22 Ms Taelma f T'13 45.7 15.3 6.7 Wichm 25 25 3 Gofred Røssland m fl, Sunde i Shl.
 23 Må Djerv f T'17 29.0 12.0 5.0 Dux ? 10 2 Jørgen Rosbø, Sunde i Sunnhordl.
 24 Må Alken f T'43 26.0 8.0 3.5 Wichm 15 6 0 Peder Eidsvik m fl, Snilstveitøy
 26 Ms Fri k f T'19 31.0 11.3 5.0 Wichm ? 8 0 Arthur Skålevik, Sunde i Sunnhl.
 27 Må Jugrastøl f T'32 24.0 7.4 3.0 Grei 17 7 1 G M Fureberg, Ænes
 28 Må Banita f T'43 24.0 6.5 3.3 FM 30 4 0 Nikolai Enes, Husnes
 29 Må Fram f T' ? 20.0 7.0 2.5 Atlant ? 3 0 Haktor Træ, Sunde i Sunnhl.
 30 Mkr Solfjell t k T'45 93.7 22.0 10.5 Diesel 45 200 3 Tørris Myklebust, Uskedalen

1) Omb. 1942. 2) Omb. 1946.

BERGEN SKIBSHANDEL A.s

EDV. NAVDAHL. — Tlf. 13787. C. Sundtsgt. 3 — M. A. EIVSAAS.

FISKERIUTSTYR — SKIPSREKVISITA — PROVIANT

Farkostens nummer art og navn	Anvendelse	Materiale Byggear	Lengde	Bredde	Dybde	Maskin			Eierens (den korresponderende reders) navn og postadresse	
						Hva slags	Byggear	H. K.		
31 Må Konsert	f t	T 11	30.0	8.0	5.5	Wichm	16	8	0	Fredrik Moss m fl, Ølve
32 Må Rapp	f	T 23	23.0	6.4	3.0	Rapp	10	4	0	Gustav Schnelle, Nymark
33 Ms Alken ¹⁾	f	T ?	37.5	14.0	?	Avane	30	10	2	Erik Hammershaug, Nymark
34 Må Falken	f	T ?	21.0	6.0	3.0	Atlant	19	4	1	Lars J Sunde, Sunde i Sunnhdl.
35 Mk Solglytt	f	T 29	29.0	7.0	4.0	Wichm	?	7	2	Dankert Jensen, Sunde i Sunnhdl.
36 Ms Silden	f l	T 13	46.0	17.3	8.0	Wichm	19	25	3	O J Røssland, Sunde i Sunnhl
37 Ms Alken	k t	T 43	46.5	15.0	6.2	Tennfj	28	30	1	Torbjørn Enæs m fl, Ænes
38 Må Varg	f	T 38	19.0	5.0	2.0	FM	?	2	0	Peder Varavik, Løvfallstrand
39 Må Admiralen	f	T 11	23.0	6.0	3.0	Merit	20	2	0	Olav Handeland, Sunde i Sunnhdl.
40 Må Venus	f	T ?	29.0	11.0	5.0	Grei	17	7	2	Lars Flatebo Mauranger
41 Ms Frida	f t	T 08	43.0	16.7	5.5	Normo	23	16	0	Teodor Jonsen, Røssland, Sunde
42 Mk Erling	t	T 16	53.4	13.4	6.0	Norlvs	27	30	2	G Schnelle Stusvik, Vikane i Shl.
45 Ms Vidar	f	T 41	28.0	9.0	3.5	Lohne	?	6	2	Olav Solheim m fl, Sunde i Shdl.
46 Må Snål	f	T ?	19.0	6.5	3.0	Odda	?	4	0	Lars O Røssland, Sunde i Shdl.
47 Må Odd	f	T ?	19.0	6.0	2.5	Popul	?	3	0	Albert Bjelland, Sunde i Sunnhdl.
48 Må Per	f	T 35	19.0	5.0	2.0	Meteor	?	3	0	E Lagerstrøm, Sunde i Sunnhdl.
49 Mk St. Hans	k t	T 18	50.0	14.0	6.0	Wichm	19	20	0	Nils S Håvik, Vikane i Sunnhl
50 8/å —	k f	T 10	22.3	7.8	2.9	—	—	—	0	Samson Nerhus, Ænes
51 Må Kjell	f	T ?	22.0	6.0	3.0	Sabb	?	3	0	Brynjulf Skorpen, Uskedalen
52 Må Småen	f	T 42	24.0	6.5	2.5	Sabb	43	4	0	Herm. Gravdal, Sunde i Shl.
55 Ms Bella	f	T 17	35.0	11.0	4.5	Trygg	?	12	0	Gerh. Røssland m fl, Husnes
56 Må Duen	f	T 13	29.5	10.1	3.9	Wichm	30	5	0	Jacob Opsanger, Sunde
58 Må Lerken 1	f	T 42	25.7	8.0	3.0	Glimt	31	6	0	Karl Fredsvik, Sniltsteitøy
59 Må Tor	f	T 44	24.0	7.0	3.0	Stord	29	5	0	Arne Seim m fl, Seimsfoss
60 Ms Fortuna ²⁾	t	T 17	53.0	17.0	7.0	Wichm	26	40	0	J Haktorsen, Sunde i Sunnhl.
61 Må Grete	f	T 40	16.0	5.5	3.0	Simpso	40	3	0	Herman Hansen, Uskedalen
62 Ms Peik	f	T ?	33.0	12.0	5.0	Popul	19	14	0	S Albrethson, Dimmelsvik
63 Må Dux	f	T 33	23.0	7.4	3.0	Atlant	17	4	0	Adolf Bjelland, Dimmelsvik
64 Må Nesheim	f t	T 36	20.0	6.0	2.5	Kamp	?	3	0	Engel Gjersheim, Vikane i Sunnhl.
65 Må Snorre	f	T 44	23.7	7.0	2.8	Sabb	44	4	0	Hans Kalven, Sniltsteitøy
66 Må Trio	f	T 42	18.0	5.0	2.0	Solo	39	2	0	Torkel Tvedt, Sunde i Sunnhl.
67 S/å Kasten	f	T 44	26.0	9.0	3.8	—	—	—	2	Samson H Håvik, Vikane i Shl.
68 Må Jakk	f	T ?	18.0	5.0	2.0	motor	?	1	0	Helge Tunold, Dimmelsvik
69 Ms G. S.	f t	T 43	50.0	17.5	7.0	Karm	25	30	1	Gravdals Skipsbyggeri, Sunde i S.
70 Må Grei	f	T 36	19.0	5.5	2.3	Solo	35	2	0	Kristofer Vågen, Uskedalen
71 4/å —	f	T ?	24.0	8.5	3.0	—	—	—	3	Hans Flatebo m fl, Nordrepollen
72 Må Nelly	f	T ?	24.0	9.0	?	Wichm	?	3	0	Alfred Bjelland, Sunde i Sunnhl.
74 Ms Inger	f	T 39	28.0	10.0	4.0	Bergs	?	8	0	Anders I Huse, Ølve
75 Må Snygg	f	T 12	20.0	5.0	2.3	Stord	?	2	0	Arne Helle, Løfallstrand
76 Må Lasse	f	T 96	28.0	10.0	4.0	Danett	17	4	1	Knut Årsand, Ænes
77 Må Sjernarøy	f	T 37	28.5	9.5	4.5	FM	37	7	0	Gerhard Røssland, Husnes
79 Må Gullbrand	f k	T 37	27.0	8.0	5.0	—	—	—	0	J Haktorsen m fl, Sunde i Sunnhl.
80 6/å Brislingen	f k	T 34	32.0	10.0	6.0	—	—	—	0	Jon O Røssland m fl, Sunde i Shl.
81 Må Alda	f	T 45	21.0	7.0	3.1	Perfek	?	4	0	Lars Handagard, Løfallstrand
82 Ms Strømpil ³⁾	t	T 03	50.7	16.3	7.3	Grei	18	25	0	Hugo Arnesen, Uskedalen
83 Mbå Loyal	f	T 25	28.0	9.0	4.0	Wichm	25	7	0	Mikkel Myhre, Uskedalen

1) 2) Omb. 1940. 3) Omb 1933.

EKKOLODD til fiskerflåten

Sig. S. Aarstad A/s = Bergen

Telefon 17976.

Postboks 53.

Farkostens nummer art og navn	Anvendelse	Materiale Byggeår	Lengde	Bredde	Dybde	Maskin		F. & fangsbl.	Eierens (den korresponderende reders) navn og postadresse
						Hva slags	Byggeår H. K.		
84 6/Å —	f k	T ?	27.0	8.0	4.0	—	—	3	Olav Nevhus, Ænes
85 Må —	f k	T 38	26.0	7.0	3.5	Sleipn	38	6 0	Erik Hammerhaug, Vikane i Sunnhordland
86 Må Sjøfuglen	f	T 46	24.0	7.5	3.3	Wichm	43	5 2	Jørgen Ramsgrø, Løfallstrand
88 Må Lom	f	T 33	21.0	6.0	2.6	Sabb	33	3 0	Torbjørn Vevik, Rosendal
89 Må Falken	f	T ?	23.0	7.0	2.8	Solo	38	4 0	Tor Kalven, Snilstveitøy
91 Må Mai	f	T 30	21.0	6.0	2.5	Solo	39	4 0	Tørris Lilløkne, Løfallstrand
92 Må Snygg	f	T 30	20.0	6.0	2.3	Levan	20	3 1	Helge Pile, Løfallstrand
93 Ms Ternnen	f t	T 16	35.0	12.0	6.0	Hein	16	10 3	Alfred Onarheim, Herøysundet
94 Må Sabb	f	T 45	19.0	5.8	2.5	Sabb	44	3 0	Gustav Totland, Sunde i Shl.
95 Må Kjell	f	T 40	18.3	6.0	2.0	Solo	40	2 0	Fridtjof Gjerde, Løfallstrand
96 Må Hag	f	T 26	28.0	7.0	4.0	Karm	?	7 0	Jon Snilstveit, Snilstveitøy
97 Må Terje	f	T 36	22.0	6.3	2.5	Solo	36	4 0	Andreas Storegjerde, Løfallstrand
98 Må Pax	f	T 39	16.0	5.0	2.5	Meteor	39	2 0	Johannes Bjelland, Sunde i Shl.
99 Må Vårliv	f	T 26	27.0	9.0	4.4	Snøgg	20	8 0	Harald Håvik, Vikane i Shl.
100 Må Makrelen	f	T 41	23.0	7.4	3.2	Solo	40	4 1	Peder Varavik, Løfallstrand
101 Må Leik	f	T 45	24.0	7.0	2.8	Sabb	43	4 0	Ivar Vevik, Løfallstrand
102 Må Vits	f	T 45	20.0	6.0	2.5	motor	45	3 0	Samson T Håvik, Vikane i Shl.
103 Må Nor	f	T 28	23.0	8.0	3.5	Sterk	?	6 0	Hans K Nordås, Ølve
104 Må Svanen	f	T 41	26.0	8.0	5.0	Sabb	40	5 0	Rasmus Olsen, Sunde i Sunnhdl.
105 Må Tolleiv	f	T 10	24.0	7.0	4.0	Tennfj	?	4 0	Erik Moss, Ølve
109 Må Per	f	T 28	26.0	6.0	2.2	FM	?	3 1	Jon Skaale, Rosendal
110 Må Snøgg	f	T 38	18.3	5.3	2.2	Atlant	17	4 1	Sverre Eik, Uskedalen
111 Må Rapp	f	T 38	18.3	5.3	2.0	C Perf	?	2 0	Sigurd Seim, Seimsfoss
112 Må Snygg	f	T 19	22.0	7.0	2.3	Snøgg	19	2 0	Fredrik Moss, Ølve
113 Må Terøy 1	f	T 15	32.0	8.0	4.0	Wichm	15	8 0	Martin Haavik, Vikane i Sunnhordland
116 Må Kvikk	f	T 35	19.0	4.5	2.5	Solo	39	2 0	Samson Bjelland, Sunde i Sunnhl.
117 Må Sabb	f	T 41	19.0	5.0	2.2	Sabb	40	3 0	Kr. Førland, Sunde i Sunnhordl.
118 Må Mons	f	T ?	18.0	5.0	2.5	Gray	39	3 0	Anders Sjørusen, Sunde i Sunnhdl.
119 Må Snøgg	f	T ?	21.0	5.5	3.0	Meteor	?	3 2	Selmer Rosslund, Sunde i Sunnhl.
120 Må Vitus	f t	T 42	18.3	5.3	1.9	Sabb	40	3 0	Sigurd Snilstveit, Snilstveitøy
121 Må Varg	f	T 40	20.0	7.0	3.0	motor	?	4 0	Peder Varavik, Løfallstrand
123 Må Gjøa	f	T 41	24.0	9.0	4.5	Favori	?	4 0	Henrik B Hønnevaag, Uskedalen
124 Må Steinar	f t	T ?	20.0	5.0	2.5	motor	35	2 0	Gustav Totland, Sunde i Sunnhl.
125 Må Draug	f	T 31	20.0	6.2	2.5	Wichm	42	2 0	G Bjelland Thorkelsen, Sunde i Sunnhordland
128 Må Alf	f	T 42	21.0	6.7	2.3	Lohne	?	4 0	Alf Netland, Hatlestrand
129 Må Snar	f	T 32	21.0	6.5	2.5	Snøgg	?	2 0	Paul Kviteberg, Ølve
130 Må Topsy	f	T 39	20.5	6.0	2.5	FM	39	4 2	Einar Nerål, Rosendal
131 Må Sport	f	T 26	25.0	6.5	3.8	Wichm	30	5 0	Johannes Kviteberg, Ølve
132 Må Aud	f	T 45	17.0	4.5	2.0	FM	?	2 0	Audun Olsen, Herøysundet
133 Mkr Linga	t	T 45	67.0	17.5	7.9	Union	45	50 0	Lars Linga m fl, Hatlestrand
134 Ms Vega	f	T 19	44.5	15.3	3.6	Popul	?	22 0	Karsten Røstbø, Sunde i Shl.
135 Må Veslegutt	f	T 45	19.0	5.3	2.3	Solo	37	3 0	Berge Årsnes, Løfallstrand
136 Må Sabben	f	T ?	25.0	8.0	4.0	Sabb	?	5 0	Andreas Larsen, Sunde i Shl.
137 Må Bjørg	f	T 33	29.0	8.5	4.0	Rapp	19	5 0	M Sundal, Mauranger
138 Ms Strønøy	f	T 39	35.0	10.0	4.4	Rapp	35	17 0	Olav Solheim m fl, Mauranger



«Hvalmerket» redskap for alslags fiske

JOHAN HANSENS SØNNER

Fagerheims Fabrikker

Telegr.adr. „FAGERHEIMS“

BERGEN

Telefon 13 654

H-K Kvinnherad — H-L Lindås.

Parkostens nummer art og navn	Anvendelse	Materiale	Byggeår	Lengde	Bredde	Dybde	Maskin			Eierens (den korresponderende reders) navn og postadresse	
							Hva slags	Byggetår	H. K.		F. & fangs b.
139 Må Terje	f	T	?	20.0	7.0	2.5	F M	?	3	0	Knut L Røssland, Sunde i Shl.
140 Mkr Sel	f	T	45	23.0	8.0	3.8	motor	?	10	0	Samson Rødsten, Herøysundet
141 Må Prøven	f	T	20	31.0	11.7	4.8	Rapp	20	7	0	Nils M Kaldestad, Sunde i Shl.
142 Må Svansen	f	T	40	18.0	5.0	3.0	Solo	?	2	0	Jon Kleiberg, Sunde i Shl.
143 Må Glimt	f t	T	46	24.0	7.0	3.0	Sleipn	?	8	0	Henning Saghaug, Sunde i Shl.
145 Må Marna	f	T	47	23.0	8.0	3.0	Marna	46	5	0	Anders Lyhammer, Ølve
146 Må Småen	f	T	47	18.0	5.8	1.9	Solo	46	2	0	Olaf Olsen, Snilstveitøy
147 Må Sjøar	f	T	46	24.0	7.2	3.0	Sleipn	47	7	1	Olav Tufta, Ølve
148 Ms Rosendal	f	T	26	30.0	9.5	4.0	Wichm	26	8	3	Knut Helvik, Rosendal

H-LV. Laksevåg merkedistrikt.

1 Mk Brilliant 1	t	T	15	53.0	14.0	5.4	Wichm	32	30	0	Alfred Asbjørnsen m fl, Godvik
2 Mk Svane	f	T	29	40.0	10.0	5.0	Drott	29	13	0	Hans Hansen, Alvøen
3 Mk Randi	f k	T	28	27.3	6.5	2.5	Solo	38	6	0	Theodor Nilsen, Laksevåg
4 Må Falk	f	T	32	20.0	5.0	3.0	Sleipn	?	4	0	Arnt Pedersen, Alvøen
6 Mk Østover	t	S	91	62.0	12.8	8.8	Skand	?	25	0	Johan Økland, Håkonsheila
7 Mk Vidar	t	T	77	73.1	20.7	8.0	Finno	21	40	1	Alfred Synnevåg, Laksevåg
8 Må Jim	f t	T	36	22.0	5.9	2.8	Solo	39	4	0	Nils Nilsen, Alvøen
10 Må Falk	f	T	37	25.0	6.0	3.0	Lohne	31	5	0	Konrad Pettersen, Laksevåg
11 Må Mossa	f	T	?	21.0	5.4	2.2	Sleipn	39	7	0	Odin Olsen, Håkonsheila
12 Må Motig	f	T	14	24.0	9.0	3.5	Bilm	24	12	0	Ludvik Notø, Alvøen
17 Ms Astr. Kleppe	t	T	15	52.0	18.0	7.0	Skand	19	30	0	Jakob Nære, Laksevåg
18 Må Gudrun	f	T	37	28.0	7.3	3.4	Letvin	?	5	0	Realf Chr. Olaisen, Laksevåg
19 Må Vesla	f t	T	32	25.0	7.0	?	Sabb	36	7	0	Ingvald E Hamre, Alvøen
20 Må Rapp	f	T	28	27.0	7.0	5.5	Rapp	25	6	0	Kristian Ursin, Laksevåg
22 Må Rusk	f t	T	43	27.0	8.8	4.2	Wichm	43	6	0	Martin Myklebust, Laksevåg
26 Må Reino	f	T	25	24.0	6.8	3.0	Sterk	?	5	0	Ragnvald Andersen, Alvøen
28 Må Terje	f	T	23	19.1	5.9	2.7	Ameri	?	7	0	Hans Økland m fl, Håkonsheila
29 Må Suggen	f k	T	?	22.3	6.5	3.3	Sterk	?	5	0	Kåre Sundal, Mathopen
30 Må Kvik	k f	T	27	27.0	7.6	3.2	Sabb	?	5	0	Edvard Paulsen, Mathopen
31 Ms Mona	t	T	42	48.0	16.0	6.0	Wichm	42	40	0	David Breivik, Godvik
32 Må Lom	f t	T	19	31.0	10.0	5.0	Normo	28	10	0	Olav Langeland m fl, Mathopen
33 Må Snobb	f	T	33	21.0	4.3	2.5	F M	35	4	1	Oscar B Knutsen, Mathopen
34 Ms Lom	f	T	28	32.0	9.0	5.0	Heimd	28	8	2	Harald Paulsen, Godvik
36 Må Gå-På	k t	T	?	28.5	7.0	5.0	Avanc	?	10	0	K Kongshavn, Alvøen pr. Bergen
37 Må Småen	f	T	?	19.0	6.5	3.0	Wichm	?	3	0	Alf Sæthre, Håkonsheila
38 Må Siri	f t	T	34	22.0	5.6	2.8	Sabb	34	3	0	Lars Andersen, Håkonsheila

H-L. Lindås merkedistrikt.

1 Ms Brødrene	k f	T	05	45.0	16.5	7.0	Wichm	14	20	4	Bertin J Høssi m fl, Rødland
2 Ms Nobel ¹⁾	k t	T	10	37.0	16.5	7.5	Wichm	41	20	1	Ivar L Andås m fl, Austfjordgrend
3 Må Trygg 1	f k	T	42	26.3	8.0	4.0	Alda	47	8	0	Paul Sundsbø, Lindås
4 Må Mira	f	T	?	21.0	7.0	3.0	Solo	34	6	1	Johs. O Lygre, Lygre
5 Må Lykken	f	T	37	22.0	7.0	3.0	L-Grei	?	4	2	Gustav H Kjeilen, Kalandsjøen

1) Omb. 1934.

RADIOTELEFONER

Peileapparater —



SIGMUND OG KARL J.
BROMMELAND

RADIOFIRMA
HAUGESUND

Farkostens nummer art og navn	Anvendelse	Materiale Byggear	Lengde	Bredde	Dybde	Maskin			F. & fangsbr.	Eierens (den korresponderende reders) navn og postadresse
						Hva slags	Byggear	H. K.		
6 Ms Alfa	f k	T ?	45.0	14.0	4.0	Skand	?	12	0	Lars L Jordal m fl, Myking
7 Ms Skarp	f	T 20	32.3	11.4	4.2	Wichm	20	6	2	Oliver Alexandersen, Sletta
8 Må Alf	f	T 31	23.0	6.0	3.0	Heimd	31	5	0	Johan N Haugstad, Lindås
9 Mk Trygg	f	T 17	37.0	13.0	5.3	Alpha	?	15	1	Bertin M Rosnes, Lindås
10 Må Odin	f	T 00	29.0	8.5	3.7	Sabb	?	5	1	Olav O Sevrås m fl, Sævråsvåg
11 6/4 Håbet	f	T 12	25.0	11.0	4.0	—	—	—	2	Hans E Hodne m fl, Myking
12 Må Trygg	f	T 39	22.0	7.0	4.0	Alda	39	4	0	Gunnar Sundsbø, Lindås
13 Må Sjøblomst	f	T 16	27.0	7.0	4.0	Gideon	?	4	1	Nils R Ystebø, Sletta
14 6/4 Ruggen	f	T 13	27.0	9.0	6.0	—	—	—	2	Arne T Loftås m fl, Lindås
15 Må Vichmann	f	T 39	20.0	5.3	2.5	Wichm	39	2	0	Johannes G Risøy, Risasjøen
16 Må Kvikk	f	T 30	21.0	6.0	3.5	Wichm	30	4	0	Nils J Sundsbø, Lindås
17 Mk Tryg	f t	T 16	46.0	11.0	4.0	Skand	?	20	0	Laur. L Kjeilen m fl, Kalandsjøen
18 SÅ Klub	f k	T ?	31.0	11.0	5.1	—	—	—	1	Sverre Sundsbø m fl, Lindås
19 Ms Valborg	f	T 04	47.8	18.1	6.2	Avanc	04	22	3	Bernt Stall m fl, Askelandsvåg
20 Må Trygg	f	T 44	28.0	9.0	4.0	Sleipn	44	7	0	Bertin Hosøy, Rødland
21 Må Kvikk	f	T 20	28.0	8.5	4.0	Wichm	19	6	1	Berge Ivarsen m fl, Fønnes
22 Må Von ¹⁾	f	T 12	20.0	6.4	5.0	Wichm	22	2	0	Karl Sjursen, Knarvik, Lindås
23 Må Proven	f	T 45	19.1	5.3	2.0	FM	47	4	0	Mons H Keilogavlén, Risasjøen
24 Må Von ²⁾	f	T 21	25.1	7.8	3.0	Per	22	3	0	Mons O Mongstad, Mongstad
25 6/4 Hornelen	f	T 00	27.0	9.0	5.0	—	—	—	3	Knarviks Notlag, Lindås
26 Må Spjutø	t f	T 33	30.0	9.0	4.0	Rapp	33	10	1	Anton J Bergfjord, Spjutøy
27 Mk Grei ³⁾	k f	T 14	45.7	12.0	6.5	Grei	17	25	1	Alfred M Monstad, Mongstad
28 Må Heimborg	f	T 27	20.1	5.0	2.2	Wichm	27	3	0	Rolv Holmås, Lindås
29 6/4 Truls	f	T 97	28.0	9.0	5.4	—	—	—	3	Rosnes Notlag, Lindås
30 6/4 Håb	f	T 00	28.0	9.0	5.4	—	—	—	3	Monstad Notlag, Mongstad
31 Må Arnhild	f	T 20	25.8	5.9	2.5	Sleipn	31	6	0	Mons Risøy, Lygra
32 Må Forsøk	f	T ?	20.0	5.0	3.0	Stord	41	3	0	Hjalmar A Ystebø, Sletta
33 Må Prober	f	T 14	25.0	7.0	3.3	Konku	24	4	1	Olaf N Lauvås m fl, Lindås
34 Må Bjørg	f	T ?	29.0	9.9	4.1	Gideon	?	6	0	Arne Gabrielsen, Spjutøy
35 Ms Embla 1	t k f	T 08	50.6	16.5	6.9	Normo	15	25	1	Olav R Veland m fl, Rødland
38 Mk Hovding I	t k	T 23	58.5	16.0	6.0	Wichm	26	40	7	Gerhard O Lervåg, Lindås
42 Må Merkur	f k	T ?	26.6	7.4	3.7	Sabb	39	5	0	Thorvald Riise, Mongstad
43 Ms Dagry	k f	T 12	37.7	15.0	6.0	Union	33	20	4	Gabriel H Kjeilen, Kalandsjøen
44 Må Smårugge ⁴⁾	f	T ?	22.3	6.4	3.2	Heimd	?	5	2	Jack Gornier, Sletta
45 Må Holmesund	f	T ?	24.0	7.5	3.0	Glimt	30	5	0	Konrad Karlsen, Sletta
46 Må Flink	f	T 30	22.0	7.0	4.0	Sterk	20	5	0	Ivar Andås, Austfjordgrend
47 Må Trygg ⁴⁾	f	T ?	23.3	7.5	3.3	Sabb	45	4	1	Håkon S Kjeilen, Kalandsjøen
48 Må Turi	f	T ?	26.0	6.0	3.0	Stabil	?	5	0	Martin Vabø, Vågeidet
50 Mk Fram	f	T 25	42.0	11.0	5.0	Skand	20	12	0	Nikolai Mongstad m fl, Mongstad
51 Må Trygg	f	T 21	32.0	8.5	6.0	Stabil	20	16	0	Harald H Hodneland, Sævråsvåg
52 Må Snøgg	f	T 20	28.0	10.0	4.0	Snøgg	29	8	1	Johannes Tyborgøy m fl, Lindås
53 Må Teisten	f k	T 25	23.0	7.0	3.0	Sabb	31	5	0	Jarle Bastesen m fl, Lindås
54 Må Håkon	f	T 16	25.0	6.5	3.5	Dahm	19	3	0	Anders P Håvardsen, Mongstad
55 Ms Gjøa	t	T 19	42.0	15.0	6.0	Skand	19	25	0	Neptun Canning, Mongstad
57 Mk Traust ⁵⁾	t k f	T ?	50.0	12.5	7.0	Karm	36	20	0	Nils Sæverås, Sævråsvåg
58 Mk Venus	f	T 12	36.0	11.0	6.0	Wichm	12	12	1	Sigurd N Straume, Mongstad

1) Omb. 1921. 2) Omb. 1924. 3) Omb. 1920. 4) Omb. 1954. 5) Omb. 1950.

EKKOLODD til fiskerflåten**Sig. S. Aarstad A/s - Bergen**

Telefon 17976.

Postboks 53.

H-L Lindås — H-MG Manger.

Farkostens nummer art og navn	Anvendelse	Materiale	Byggear	Lengde	Bredde	Dybde	Maskin			Eierens (den korresponderende reders) navn og postadresse
							Hva slags	Byggear	H.K.	
59 Mk Koffen	fk	T	43	33.0	10.0	6.0	Kamp	?	8	1 Nils Lyslak m fl, Lindås
60 Må Alken	f	T	?	20.0	6.5	3.5	Sabb	?	3	0 Henrik K Mongstad, Mongstad
61 Ms Lygra 1	fk	T	36	30.8	9.6	4.2	Avanc	?	10	1 Sverre Norheim, Lygra
62 Må Spurven	f	T	30	17.5	5.6	2.5	Perfek	30	4	0 Botolv Tykhelle, Lindås
63 Må Kvikk	fk	T	28	38.0	9.0	5.0	motor	30	15	0 Lars Åsgård, Lindås
64 Må Svalen	fk	T	28	22.0	6.5	3.0	motor	36	3	0 Jakob Langedal, Sletta
65 Ms Duen	fk	T	13	33.0	9.0	4.0	Normo	?	15	0 Tollef Jordal m fl, Myking
66 Mk Sleipner 2	f	T	14	33.0	12.0	5.7	Gideon	?	8	3 Georg Vallersnes, Skjelvik, Sletta
67 Må Grei	k	T	?	30.0	10.0	5.0	Grei	?	10	0 Otto Kolås, Sletta
68 Mk Skarholm	f	T	17	35.5	11.7	6.0	Union	32	15	1 Andreas Bruknapp, Feste
69 Ms Havsula	fk	T	19	32.0	10.5	4.5	Wichm	19	7	1 Harald Nederås, Askelandsvåg
70 Må Vågen	f	T	93	29.0	10.7	5.0	motor	?	10	0 Berent Stoll m fl, Askelandsvåg
71 Må Osen	f	T	?	24.4	6.4	3.5	Lohne	?	5	0 Lars J Hosøy m fl, Rødland
72 Må Agnes	f	T	18	26.5	7.0	4.0	motor	?	8	0 Lars Kolås, Lindås
73 Ms Liv	f	T	24	27.0	8.0	4.5	Trygg	?	6	0 Sverre Kleivdal, Mongstad
74 Ms Gerdemor	fk	T	44	45.7	15.9	5.8	Union	32	20	4 Gabriel H Kjeilen, Kalandsjøen
75 Ms Framtid	fk	T	36	29.0	9.5	4.5	Union	36	7	0 Lars Hosøy, Rødland
76 Må Njal	f	T	33	21.0	5.9	2.2	Tennfj	?	4	0 Kristan Lygren, Lygra
77 Ms Nigardso	f	T	17	36.0	12.8	5.6	Alpha	13	14	0 Magnus Lange, Mongstad
78 Må Teisten	f	T	?	24.5	7.5	3.5	Rapp	?	5	0 Harald G Lervåg, Lauvassjøen
79 Må Fram	f	T	39	26.0	9.0	3.5	Letvin	39	6	1 Ivar I Kjeilen, Kalandsjøen
81 Må Marit	f	T	43	27.6	10.1	4.2	Wichm	38	12	0 Erling Lauvås, Risasjøen
83 Må Jacob	fk	T	33	31.5	10.2	4.1	Wichm	12	8	0 Andr Stall m fl, Austfjordgrend
84 Ms Liljen	fk	T	23	32.9	11.5	5.0	Bergs	23	10	0 Ragnvald Håvarden, Mongstad

H-MG. Manger merkedistrikt.

1 Ms Paven ¹⁾	fk	T	?	45.0	15.5	8.0	Union	28	30	6 Konr. M Toskøy m fl, Toska i N.hl.
3 Ms Viking	l	T	08	42.0	16.0	7.3	Skand	14	12	6 Kornelius Bauge m fl, Bogehamn
4 Må Lærken	f	T	30	23.4	6.1	2.7	Stord	30	5	0 Anton Skjold, Toskøy i Nordhl.
5 Ms Torskøy ²⁾	fk l	T	17	53.1	20.2	8.5	Wichm	39	40	6 M Toskøy m fl, Toska i Norhl
6 Ms Njord	k f	T	33	52.1	17.9	7.5	Wichm	39	50	3 Mikael Toska m fl, Toska i Nordhl.
7 Må John	f	T	38	27.6	8.0	3.2	Sabb	43	5	0 Johs Bauge, Bogehamn
8 6/å —	k f	T	?	38.3	9.6	4.2	—	—	—	3 Anton Skjold m fl, Toska i Nordhl.
10 Må Venus	f	T	30	31.3	10.1	8.5	Wichm	25	8	2 Rasmus K Hagen m fl, Manger
11 Må Bjørn	k	T	14	23.4	6.4	2.7	FM	30	4	0 Magnus Ivarsen, Toska i Nordhl.
12 Må Birkeland	k f	T	28	38.2	11.7	4.8	Rapp	?	15	4 Daniel G Birkeland m fl, Manger
13 D Fri 1	k h	T	02	92.2	19.4	8.2	damp	02	140	3 M K Toskø m fl, Toska i Nordhl.
14 Ms Harald	f	T	?	31.9	9.6	5.3	Wichm	?	7	0 Johannes Bauge m fl, Bogehamn
15 Må —	f	T	21	30.0	11.0	4.0	Skand	?	10	0 K O Mangersnes, Manger
16 Ms Sardinen ³⁾	k f t	T	38	52.1	14.6	6.6	Rapp	?	17	3 Johannes Vetås m fl, Manger
17 Må Alsidig	t f	T	33	31.9	9.6	5.3	Union	?	7	0 Arent E Stangenes, Manger
18 Mg Norlyss	k f	T	37	41.4	12.7	8.5	Norlyss	37	25	1 Lauris Andersen, Bogehamn
19 Ms Tidig	f	T	34	26.0	8.0	?	Sabb	34	5	2 Adolf A Stangenes m fl, Manger
20 Må Skarv	k	T	37	38.2	12.7	6.4	Norlyss	37	16	3 Frantz M Mangerøy, Manger
21 Ms Nordstorm	fk	T	00	30.8	12.2	5.8	V-kyst	?	8	2 Haldor Seilfaldet m fl, Manger

1) Omb. 1914 og 1930. 2) Omb. 1938. 3) Omb. 1944.

Forlang **CAMPBELL ANDERSEN'S FISKEREDSKAPER**

Bergen.

MONTERT NOT — NOTLN — TAU — SNØRER etc. — FABRIKK OG BARKERI
Telegr.adr. Campelco. Rikstelefon 96895, eller central 98195

Farkostens nummer art og navn	Anvendelse	Materiale	Byggeår	Lengde	Bredde	Dybde	Maskin			Eierens (den korresponderende reders) navn og postadresse
							Hva slags	Byggeår	H. K.	
22 Må Tin	f	T ?	24.4	6.4	3.2	Sabb	?	3	1	Sigurd G Toska, Toska i Nordhl.
23 M Silva	h k	S 10	95.0	19.1	10.9	Wichm	38	225	3	Karl Strandborg m fl, Toska i Nhl.
24 Må Liv	f	T 25	19.1	5.3	3.2	motor	38	4	0	Hans A Halland, Askeland
25 Må Snøgg	f	T ?	23.4	6.4	3.2	F M	47	4	1	Lauritz E Bauge, Bøgehamn
26 Mkr Einar	f	T 43	29.7	9.6	5.3	Diesel	43	6	1	Johs. Strandberg, Toska i Nordhl.
28 Må Harald	f	T ?	24.0	6.6	2.5	Letvin	30	6	0	Karl O Morken, Mangersnes
30 Ms Anna	k f	T 42	40.6	13.8	6.1	Wichm	12	25	1	Konrad M Toska, Toska i Nhl.
31 Må O. K.	k f	T 36	30.8	8.5	4.2	Wichm	44	6	0	Mikal K Toska m fl, Toska i Nhl.

H-MF. Masfjorden merkedistrikt.

1 Må Rognøy	f	T ?	21.0	7.0	3.0	Favori	?	6	0	Edv. Tvedt Rognøy, Træsdalsvik
2 Må Grei	f	T ?	24.4	7.4	3.2	Grei	?	4	0	Kristoffer Lidal, Nordkvingo
4 Ms Lyna	f	T ?	36.1	15.9	5.3	Wichm	13	10	1	Nils Tvedt m fl, Træsdalsvik
5 Ms Fram	f	T 06	40.8	15.3	6.4	Union	27	20	2	Andviks Notlag, Anvikgrend
6 Må Vier	f	T 20	24.1	6.8	2.4	Levan	?	5	0	Harald E Halsøy, Træsdalsvik
7 Må Duen	f	T ?	18.5	6.1	2.9	Wichm	35	2	0	Johs B Duesund, Masfjordnes
8 Må Finn	f	T 24	23.4	6.9	3.2	L-Grei	?	4	0	Magne Solstrand m fl, Træsdalsvik
9 Må Flink	f	T 20	17.0	5.3	3.2	Wichm	20	3	0	Ragnvald E Kvinge, Nordkvingo
10 6/å Kong	Sverre	f	T ?	26.0	8.0	2.8	—	—	—	1 Jakob H Hatlevik m fl, Risnes
12 Ms Hankø	f k	T 16	40.8	14.5	4.0	Ideal	?	15	0	Erik A Sandnes m fl, Masfjordnes
13 Ms Frøyvåg	f	T ?	25.5	7.0	3.5	Wichm	?	4	0	Lars E Tangedal, Risnes
14 Ms Rognøy	f k	T 45	51.0	12.8	6.0	Grei	?	25	0	Edvin Tvedt m fl, Træsdalsvik
15 Ms Lilly ¹⁾	f k	T ?	44.0	15.7	6.4	Avanc	?	15	0	Konrad Reknes m fl, Mollandseid
16 Må Trygg	f	T 38	29.2	7.4	3.7	Sabb	38	5	0	Leif Sætre, Risnes
17 Må Trygg	f	T 12	30.3	9.6	5.1	Wichm	13	8	0	Magnus I Halsøy, Træsdalsvik
18 Må Teist ²⁾	f	T ?	28.0	9.0	4.0	Wichm	22	6	0	Lars Reknes m fl, Mollandseid
19 4/å Haugen	f	T 20	24.4	7.4	3.2	—	—	—	—	1 Nordre-Kvinge Notlag, Nordkvingo
20 Mk Nordlys ³⁾	f	T 12	50.1	13.9	6.7	Union	33	20	0	Leif Sætre m fl, Risnes
21 Mk Sverre	f	T 38	34.0	8.0	6.0	Union	36	10	0	Solheim Notlag, Solheim
22 Mg Jabs	f	T 38	29.0	7.0	4.0	motor	?	10	0	Anton Andvik m fl, Nordkvingo
24 Ms Urda	f	T 14	49.1	17.1	7.6	Wichm	34	40	4	Erik Sandnes m fl, Masfjordnes
25 Må Kjappen	f	T ?	15.6	5.4	2.0	Meteor	47	3	0	Gustav Tvedt, Træsdalsvik
29 Mk I Will	f k	T 77	65.3	18.2	8.3	Skand	18	40	0	L G Nordland m fl, Anvikgrend
30 Ms Kvingo	f k	T 32	48.0	16.5	7.0	Norlys	39	25	4	Ole T Kvinge, Kvingo
31 Ms Delfin 2	f	T 14	51.0	18.6	7.4	Avanc	15	22	1	Solheim Snurpenotlag, Solheim
32 Må Odin	f k	T 32	24.6	7.8	3.7	Gideon	45	3	0	Edvard Larsen, Træsdalsvik
36 4/å Bakken	f	T 27	23.4	6.4	2.1	—	—	—	—	0 Bertin A Kvinge m fl, Nordkvingo
37 Må Sabben	f	T 36	25.5	6.4	2.7	Sabb	36	5	0	Ragnv. J Mjanger, Hope i Nordhl.
33 Må Mjølner	f	T 30	29.7	8.5	4.1	Letvin	32	5	0	Enok Kvinge, Kvingo
39 Må Venus	f	T 37	31.9	8.0	4.5	Union	37	7	0	Alfred Nygård, Kvingo
40 Må Besse B.	f	T 40	23.4	7.4	2.8	Wichm	?	3	0	Bertin A Kvinge, Kvingo

1) Omb. 1946. 2) Omb. 1945. 3) Omb. 1937.

S J Ø K A R T

VINKLER - PASSERE - LINJALER - KURSBØKER - ALMANAKKER
for fiskere og sjømenn, samt all SJØFARTSLITTERATUR og KARTER fåes i

A.s Lunde & Co. Bok- & Papirhandel

Telefon 11568.

— BERGEN —

C. Sundtsgt. 2.

H-M Meland — H-M Moster.

Farkostens nummer art og navn	Anvendelse	Materiale	Byggeår	Lengde	Bredde	Dybde	Maskin			F. & fangstb.	Eierens (den korresponderende reders) navn og postadresse
							Hva slags	Byggeår	H. K.		

-ML. Meland merkedistrikt.

1	Må Terje	t	T'35	39.0	11.0	5.0	Union	35	20	0	Ivar Hestdal, Lillebergen
2	Mbs Skjelvik	f	T'35	32.0	11.0	5.2	Rapp	35	14	0	Johs. B Stien m fl, Hanevik
3	Må Knuppen	k	T'32	20.0	6.0	4.0	Sabb	39	5	0	Bernt Stien, Hanevik
4	Må Kvik	f	T'35	18.0	5.0	2.5	Solo	35	3	0	Anders Mjelde, Fossesjøen
5	Ms Børg	f	T'45	22.3	6.7	2.6	Sabb	44	4	0	Knut M Eikeland m fl, Fløksand
6	Må Stegg	f	T'32	18.5	5.5	2.5	K-Erik	37	3	0	Johs. Duesund, Fossesjøen
7	Må —	f	T'25	22.3	5.4	1.8	motor	40	3	0	Christian Christophersen, Lillebg.
8	Må Lykken	f	T'40	27.3	9.0	4.0	Sabb	40	5	0	Sigurd Skarpnes m fl, Lillebergen
1	Må Rolf	f	T'27	38.8	10.6	4.1	Rapp	27	10	0	Thoralf Wiik, Furuskjegget
2	Må Parat	f	T'34	19.0	6.0	4.5	Sleipn	20	4	0	Odd Larsen, Hanevik i Nordhd.
3	Må Glimt	f	T'30	19.1	5.7	3.5	motor	38	3	0	Johs K Espetveit, Lillebergen
4	Ms Lasen	f	T'46	34.0	9.6	5.0	Avanc	?	12	0	Berge B Espetveit, Furuskjegget

-MD. Modalen merkedistrikt.

2	Må Blåveis	k f	T'28	26.6	7.6	3.5	Hein	?	6	0	Ragnar Mostrau, Nottveit
3	Må Odd	f	T'30	22.3	6.7	2.7	FM	29	5	0	Lars Nødtvedt, Nottveit
4	Må Frisk	t	T'37	28.0	8.9	4.1	Union	41	7	0	Lars Nødtvedt, Nottveit
5	Ms Urda ¹⁾	t f	T'?	38.6	14.8	5.6	Skand	08	12	0	Olai Dyrkollbotn, Romarheim
6	Mk Hilding	t k	T'76	63.0	17.0	7.1	Union	44	50	0	Odd Nødtvedt m fl, Nottveit
7	Mkr Mostrau	f k	T'43	46.3	15.7	7.1	Union	40	30	1	Nils Mostrau m fl, Nottveit

-M. Moster merkedistrikt.

1	Må Kvik	f	T'?	25.0	6.0	3.5	Penta	?	5	1	Mathias Kallevik, Mosterhamn
2	Mk Bjordal	t	T'?	57.0	17.5	7.0	Wichm	27	40	0	Petter Totland m fl, Mosterhamn
4	Må Regal	f	T'36	21.0	6.0	4.0	Snogg	37	4	0	Mourad Øvrevik m fl, Foldrøyhamn
5	Må Sleipner	k f	T'32	30.0	10.0	5.0	FM	32	5	0	Mathias Kallevik m fl, Mosterhamn
6	Ms Gerda	t	T'96	43.6	18.1	5.6	Skand	16	18	1	Rikard Folgerø m fl, Foldrøyhamn
7	Må Glimt	f	T'38	23.0	7.0	4.0	Wichm	42	2	0	Martin Engersen, Finnås
8	6/å Lisen	f k	T'27	28.7	9.2	3.3	—	—	—	2	M Hansen m fl, Mosterhamn
9	Ms Maud ²⁾	f k t	T'11	45.0	15.5	6.0	Wichm	33	20	8	Trygve Gjerde m fl, Mosterhamn
0	Må Kvik	f k	T'16	30.0	11.8	4.5	Rapp	16	7	1	Simon Grønås, Mosterhamn
1	Må Snogg	f k	T'?	19.0	7.5	3.0	Stord	37	3	0	Ola A Røksund, Mosterhamn
2	Mk Frida I	k	T'93	59.7	16.3	7.3	Wichm	44	40	0	Gustav Torkelsen, Mosterhamn
3	Må Snål	f	T'35	19.0	6.5	3.5	C Perf	?	3	0	Reinert Løklingholm, Mosterhamn
4	Mk Signal 2	k h	T'18	62.1	16.7	7.5	Wichm	18	40	0	Johan Stusvik m fl, Mosterhamn
5	Mk Solvang I	k f t	T'30	62.6	17.8	8.5	Nygrei	30	60	1	Ole Skimmeland m fl, Mosterhamn
6	Må Fix	f	T'?	28.0	9.0	4.0	Stord	30	7	0	Meidel Anglevik, Mosterhamn
7	Må Sabb	f t	T'20	22.0	7.0	3.0	Sabb	42	4	0	Magnus Stokka, Mosterhamn
8	Må Olaug	f	T'32	19.0	6.0	2.5	Marna	32	4	0	Oskar Børøy, Finnås
9	6/å —	f	T'00	22.0	6.0	2.5	—	—	—	1	Torvald Steinsland m fl, Finnås
1	Mk Svint ³⁾	t	T'26	48.3	12.0	4.7	Union	28	20	0	R Løklingholm, Mosterhamn
2	Ms Ole Bull 2	f k	T'07	44.0	17.4	6.9	Avanc	17	22	4	B P Røksund m fl, Mosterhamn

1) Omb. 1942. 2) Omb. 1935. 3) Omb. 1932.

EKKOLODD til fiskerflåten

Sig. S. Aarstad A/s - Bergen

Telefon 17976.

Postboks 58.

Farkostens nummer art og navn	Anvendelse	Materiale	Byggeår	Lengde	Bredde	Dybde	Maskin			Eierens (den korresponderende reders) navn og postadresse
							Hva slags	Byggeår	H. K.	
23 Må Pir	f	T 45	30.0	10.0	4.0	Stord	45	8	0	Bright A Håvik, Mosterhamn
24 Mk Austbø	t	T 28	31.6	14.4	6.4	motor	?	16	0	B Skimmeland m fl, Mosterham
25 6/å Tilja	f	T 80	26.0	5.0	3.0	—	—	—	1	Eliot Mikalsen m fl, Mosterham
26 Må Snøgg	f k	T 37	22.5	7.0	3.0	Snøgg	21	3	1	B J Grindheim m fl, Mosterham
28 Må Silden	k f	T 19	30.0	11.0	5.0	Grei	14	7	0	Sigurd Totland m fl, Mosterham
29 4/å Nyland	f k	T 07	24.5	8.5	3.2	—	—	—	0	Bernt P Røksund m fl, Mosterham
30 Mk Venus	f t	T 17	42.0	11.0	6.0	Wichm	?	12	1	Bernt Stusvik, Mosterhamn
31 Ms Sjøblomsten	t	T 31	23.0	6.5	3.0	Heimd	?	4	0	Johannes N Tunge m fl, Mosterhamn
32 Ms Fram ¹⁾	f k	T 80	34.5	15.6	4.5	Skand	18	12	2	Erling N Knarvik m fl, Finnås
33 Mkr Solvang ²⁾	k h	T 39	79.4	18.8	9.2	Wichm	39	90	0	Ole Skimmeland m fl, Mosterham
34 Ms Kronen ³⁾	f k	T 00	40.5	15.6	5.5	Rapp	?	22	0	Mik. S Grindheim m fl, Mosterham
35 Må Glygg ³⁾	k f	T 16	31.2	10.5	4.1	Skand	16	6	0	Johs. K Totand m fl, Mosterham
36 Mk Hasselo ⁴⁾	t	T 89	57.9	16.0	7.0	Skand	16	25	1	Tomas Skimmeland m fl, Mosterham
37 Må Freidig	f k	T 19	34.0	12.0	4.0	Gideon	19	11	0	Johan Straumøy m fl, Finnås
39 Mk Halfdan	h k t	T 95	61.0	17.0	7.4	Rapp	15	22	0	A P Totland m fl, Mosterhamn
40 Mk Leon	f k h	T 02	65.0	8.0	7.5	Wichm	42	40	1	Karl Espeland, Mosterhamn
41 Må Harald	f t	T 30	28.0	7.0	4.5	Grei	25	4	0	Anders J Håvik, Mosterhamn
42 6/å —	f	T 97	25.0	8.0	3.0	—	—	—	0	S P Bjørnevik m fl, Finnås
43 6/å —	f	T 00	22.0	7.0	2.5	—	—	—	2	Endre E Bærøen m fl, Finnås
46 Ms Osnes 2	f t	T 18	55.0	18.0	8.0	Avanc	18	35	1	Magnus Stokka, Mosterhamn
48 Ms Røgsund ⁵⁾	t	T ?	35.1	13.2	4.8	Rapp	16	12	0	Anton Røgsund, Mosterhamn
49 Så Fram	k f	T 04	25.4	8.3	3.3	—	—	—	1	Knaut S Grindheim, Mosterhamn
50 Ms Holmen	f	T 14	27.0	8.0	4.0	Dahl	13	4	0	Oskar J Agasyser, Mosterhamn
51 Må Villy 1	f t	T 32	21.5	7.0	3.0	Wichm	23	2	0	P Wathne, Følderøyhamn
52 Ms Silden	f k	T 22	46.0	15.0	8.0	Wichm	22	25	6	Nils J Eikeland m fl, Mosterhamn
53 Mk Bærø ⁶⁾	l	T ?	37.0	12.5	6.0	Popul	42	25	3	Jakob Endresen m fl, Finnås
54 Må Diesel	f	T 31	26.0	8.0	4.5	Wichm	43	6	0	Alfred H Røksund, Mosterhamn
55 Må Forsøk	f	T 39	22.0	8.0	3.0	F M	37	4	1	Birger Røksund, Mosterhamn
56 6/å Tordenskj.	f	T 90	25.0	8.0	3.5	—	—	—	3	Lars L Grønås m fl, Mosterham
58 Må Fram ⁷⁾	f k	T ?	25.0	7.0	5.0	Wichm	22	4	1	Ivar Møgster, Mosterhamn
59 Må Harald	k t	T 22	22.0	6.0	5.0	Karm	22	3	0	Martin Solberg, Finnås
60 Mk Hilda	k	T 95	58.9	17.2	7.7	Wichm	32	40	0	S Røksund d e m fl, Mosterham
61 Må Freidig	f k	T 25	28.0	9.5	3.5	Kamp	25	6	1	Sindre Olsen Hille, Finnås
62 Må Snøgg	f	T 37	21.5	7.0	3.0	F M	42	4	0	Karl J Espeland, Mosterhamn
63 Må Skum	f	T 36	25.0	7.5	4.0	Sabb	36	5	0	Alfred Røksund, Mosterhamn
64 Må Skum	f k	T 18	35.0	12.0	5.0	Wichm	18	12	0	Ola O Steinsland, Mosterhamn
65 Mk Alund	f k t	T 95	59.0	17.0	6.5	Bergs	?	28	1	Hans Grindheim, Mosterhamn
66 Må Snøgg	f	T 37	33.0	12.0	3.5	Snøgg	30	12	0	Nils J Eikeland m fl, Mosterhamn
67 Må Alf	f	T 41	22.0	7.0	3.0	F M	41	7	0	A Grønås, Mosterhamn
68 Mk Urholm	k t	T 95	62.7	17.0	6.0	Bolind	19	40	0	Karl Johannessen, Mosterhamn
70 Mk Varstein	k t	T 13	59.0	15.6	7.0	Popul	17	25	1	S Røksund d e m fl, Mosterham
72 Mk Olemann ⁸⁾	f k t	T 14	59.0	15.4	7.5	Wichm	18	40	1	Ola Eikeland, Mosterhamn
73 Må Smart	f	T 32	26.0	8.0	4.0	F M	32	6	0	Alfr. S Røksund m fl, Mosterham

1) Omb. 1918. 2) Omb. 1937. 3) Omb. 1940. 4) Omb. 1936. 5) Omb. 1915 og 1933. 6) Omb. 1939. 7) Omb. 1952.
8) Omb. 1945.

Reparer hos fagfolk!

A.s FRYDENBØ SLIP & MEK. VERKSTED

Telefon: 16682

DAMSGÅRD — BERGEN

Telegr.adr. «Frydenbøslip»

JERN- — TRE- OG MASKINARBEIDER. — STYREAPPARATER.

Farkostens nummer art og navn	Anvendelse	Materiale	Byggeår	Lengde	Bredde	Dybde	Maskin			Eierens (den korresponderende reders) navn og postadresse
							Hva slags	Byggeår	H. N.	
74 Mk Ringholm	ft	T'00	60.4	16.8	7.9	Wichm	30	40	1	Johan Torkelsen m fl, Mosterhamn
75 Må Pelle	f	T'36	22.0	5.5	3.0	FM	30	4	0	Anfinn Eikeland, Mosterhamn
76 Må Tor	f	T'42	24.0	7.0	4.0	Lyn	42	4	0	Guttorm Larsen, Finnås
77 Må Makrellen	f	T'40	23.0	7.0	3.5	FM	37	3	0	Johan Åse, Mosterhamn
78 6/å Wergeland	fk	T'00	30.2	8.7	3.2	—	—	—	0	Ole Larsen Hidle, Finnås
79 Må Vågen	fk	T'39	25.0	8.0	3.5	FM	38	6	0	Jakob O Håvik, Mosterhamn
81 Ms Johanna	fk t	T'30	47.8	15.4	6.0	Avanc	?	22	0	S Skimmeland m fl, Mosterhamn
82 Må Star	ft	T'34	23.0	7.0	3.0	Wichm	?	2	0	Hans Stokka, Mosterhamn
83 Ms Ester ¹⁾	fk t	T'?	43.0	17.0	7.0	Avanc	?	15	0	Sigurd Børøy m fl, Finnås
84 Må Lerka	f	T'?	20.0	5.0	3.0	FM	?	4	0	Knut K Grindheim, Mosterhamn
85 Mk Drott	fk t	T'17	40.0	11.5	6.0	Popul	27	18	0	Fredrik Torkelsen, Mosterhamn
87 Mk Goxheim	fk t	T'29	55.0	16.0	7.5	Wichm	29	40	1	Sigurd Hidle, Finnås
88 Må —	fk	T'34	26.5	8.7	5.0	FM	34	7	0	Henning H Røksund, Mosterhamn
89 Må Wichmann	fk	T'12	29.0	10.0	3.7	Wichm	18	5	0	Lars Kallevik m fl, Mosterhamn
91 Må Marna	fk	T'33	22.0	8.0	4.5	Marna	33	6	0	Alfr S Røksund m fl, Mosterhamn
93 Mk Dayspring	tk	T'95	57.6	16.8	7.2	Rapp	19	35	0	Sivert O Totland m fl, Mosterhamn
94 Må Sjøløven	f	T'?	20.0	7.0	4.0	Wichm	43	2	0	M Robberstad, Finnås
95 Mk Primula 1	fk	T'13	62.0	17.4	8.0	Skand	35	80	0	Georg Notland, Mosterhamn
96 Mk Lydia 2	ft	T'88	65.0	19.0	9.0	Skand	20	20	1	Lars Stokka, Mosterhamn
97 Må Fiskaren	f	T'39	28.0	8.0	5.0	Skand	?	6	0	H Nøstbakken m fl, Mosterhamn
98 Må Sleipner	ft	T'35	21.2	5.5	2.7	Sleipn	34	2	0	Erling Jørgensen, Finnås
100 Mk Sollund 2	hk	S'23	110.0	21.7	11.0	Bolind	?	160	5	Andr. L Gronås, Mosterhamn
101 Må Vagn	fk	T'?	28.0	8.7	3.4	Wichm	25	7	0	Helle Notland, Mosterhamn
102 Må Snøgg	fk	T'40	26.0	9.0	4.0	FM	46	7	2	Olav Barene, Mosterhamn
103 Mk Solvang	kf	T'20	44.0	11.0	5.0	Skand	20	12	0	Johannes Eikeland, Mosterhamn
104 Må Småen	f	T'38	20.2	5.0	2.6	Marna	29	4	0	Ingolf Johannesen, Mosterhamn
105 Mk Klar	k f	T'36	36.0	11.0	4.0	FM	36	15	0	Alfr. S Røksund m fl, Mosterhamn
106 Ms Else	fk t	T'07	37.0	15.5	7.6	Skand	07	12	1	Endre Bjørnevik, Børøyvik
107 Må Sneip	f	T'?	20.2	5.6	2.4	Snøgg	?	2	0	Håkon Siggervåg, Mosterhamn
108 Må Høvding	fk	T'04	28.5	8.0	4.0	Skand	?	5	2	Bernhard B Klubben, Mosterhamn
109 Må Njål	f	T'43	22.0	9.0	5.0	Avanc	?	3	0	J Folgerø-Holm, Foldrøyhamn
110 Må Frigg	fk	T'36	39.0	12.0	5.0	Wichm	36	16	0	Trygve Gjerde, Mosterhamn
111 Mk Solholm	kh	T'?	79.0	18.9	10.0	Diesel	46	150	3	Trygve Gjerde m fl, Mosterhamn
112 Må Elma	f	T'31	21.0	7.0	4.0	L-Grei	17	4	0	Gustav Lidal, Mosterhamn
113 Må Glimt	fk	T'20	27.0	7.0	3.3	Snøgg	20	5	0	Lars Andresen, Finnås
114 Ms Norden	fk	T'00	42.0	16.0	7.0	Skand	00	15	0	Henrik Nøstbakken, Mosterhamn
115 Må Snikkaren	ft	T'20	20.0	7.0	3.0	Wichm	?	2	0	Kåre Stokka, Mosterhamn
116 Må Barastraum	ft	T'33	22.0	6.0	4.0	Wichm	33	2	0	Jakob Barane, Finnås
117 Må Trygg	f	T'16	23.0	9.0	5.0	Trygg	?	5	1	Hartvig Bårdsen, Mosterhamn
118 Ms Destroy	f	T'06	34.0	12.0	5.0	Grei	?	16	0	Angvald Sivertsen, Mosterhamn
119 Må Leiken	f	T'?	22.0	5.0	2.7	Glimt	29	4	0	Malfred Stølen, Foldrøyhamn
120 Må Kvikk	f	T'35	29.0	9.0	4.5	Ideal	?	5	2	Sevrin T Totland m fl, Mosterhamn
121 Ms Loberg	fk	T'43	35.0	15.0	8.0	Normo	?	12	0	Anfinn Eikeland m fl, Mosterhamn
122 6/å Silden 1	f	T'?	25.0	9.0	3.0	—	—	—	?	Kristian Dahl d. e., Mosterhamn
128 Må Rask	f	T'35	21.0	6.0	4.0	Stabil	35	4	0	Johan Torkildsen, Mosterhamn
131 Mk Sjøgutt	ft	T'21	35.0	10.4	5.0	Stabil	21	8	1	Johan Folgerøholm, Foldrøyhamn

1) Omb. 1937.

BERGEN SKIBSHANDEL A.S

EDV. NAVDAHL. — Tlf. 13787. C. Sundtsgt. 3 — M. A. EIVSAAS.

FISKERIUTSTYR — SKIPSREKVISITA — PROVIANT

Farkostens nummer art og navn	Anvendelse	Materiale	Byggeår	Lengde	Bredde	Dybde	Maskin			Eierens (den korresponderende reders) navn og postadresse
							Hva slags	Byggeår	H. K.	
132 Må Bror	f	T31	23.0	8.0	4.0	Wichm	?	5	1	Lars Kjærr, Mosterhamn
134 Må Harald	f	T34	22.0	7.0	3.0	FM	34	5	0	Sverre Hidle, Finnås
135 Ms Lillemor ¹⁾	f k	T03	42.0	16.0	6.0	Avanc	07	15	1	Jens Bjørnevik, Bærørvik

H-OA. Odda merkedistrikt.

3 Ms Håpet	t	T? ?	31.0	10.2	5.0	Skand	20	12	1	Karl Kjeilen, Tyssedal
5 Mbå Sjøheimen ¹⁾	f t	T35	28.0	9.5	4.1	Lådan	35	7	1	Ola Tunes m fl. Tyssedal
7 Må Tor	f	T40	22.3	6.4	4.5	Solo	?	?	1	Helge Hamre, Odda

H-O. Os merkedistrikt.

1 Må Duen	f	T39	22.0	7.0	3.0	Solo	39	4	0	Thomas Th. Haugland, Os
2 Må Alken	f	T39	22.0	6.0	3.0	Solo	39	4	0	Hans L Særvold d. y., Os
3 Må Pokito	f	T35	19.0	5.0	2.5	motor	38	2	0	Harald L Askvik, Hagavik
4 Må Fiskaren	f	T40	19.0	5.0	2.5	Evinru	41	2	0	Vincent Lyssand, Os
5 Må Pil	f	T35	20.0	5.0	2.5	Solo	35	2	0	Henrik Moberg, Os
6 Ms Normann	t k	T06	42.0	11.0	4.5	Wichm	08	14	1	Halvar L Lunde m fl, Os
7 Må Svanen	f	T35	21.0	6.0	3.0	Rival	40	6	0	Elling Hjelle, Os
8 Mk Berra	f k	T17	44.0	12.0	8.0	Avanc	?	18	1	Sjur Eidsvik m fl, Hagavik
9 Ms Laila	f k	T44	35.0	11.5	3.0	Wichm	20	12	0	Peder L Røttingen m fl, Lepsøy
10 Mk Hein ²⁾	k h	T14	39.3	12.7	6.0	Wichm	?	20	1	Nils L Forstrønen, Nordstrøno
11 Må Marna	f	T42	23.0	7.0	3.0	Marna	43	5	0	Johannes L Røttingen, Lepsøy
12 Må Sneip	f	T36	23.0	6.0	3.5	Sleipn	36	5	0	Jørgen Garvik, Lepsøy
13 Må Lyngheim ¹⁾	f	T35	19.1	5.6	2.5	Johns	31	2	0	Ole Fagerbakke, Os
14 Må Olaug	f	T37	22.0	6.0	3.5	Sleipn	39	3	0	Konrad Lepsøy, Lepsøyneset
15 Må Fremtid	f	T35	20.0	6.0	3.0	motor	33	4	0	Nils N Røttingen, Lepsøy
16 Ms Pir	f	T15	23.9	8.6	3.2	Hein	15	5	0	Bernt Røttingen, Os
17 Må Fram	f	T41	28.0	8.5	4.0	Sabb	41	5	0	Jonas L Sørstrønen, Lepsøy
18 Ms Svanen	f k	T06	46.0	16.0	7.3	Wichm	?	20	2	Røttingens Notlag nr 1, Lepsøy
19 Må Tobben	f k	T44	30.0	9.0	4.4	Union	40	7	0	Sjur Eidsvik m fl, Drangje
20 Må Trio	f	T45	19.5	5.0	2.0	Sleipn	39	2	0	Sjumann Askvik, Hagavik
21 Ms Ingeborg	f k	T09	42.0	14.0	6.0	Wichm	14	20	4	Røttingens Snlag nr. 2, Lepsøy
22 Ms Sundøy ²⁾	f k	T08	57.8	20.0	7.4	Wichm	45	50	4	Jørgen Garvik, Lepsøy
23 Må Nann	f	T ?	21.0	6.8	3.7	Levan	?	6	0	Ingolf Johnsen, Lepsøy
24 Må Reidun	f	T45	28.0	9.5	5.0	Sabb	45	5	0	Lars T Lepsøy, Lepsøy
25 Må Småen	f	T36	20.1	5.7	1.4	Sleipn	36	2	0	Anders O Strønen, Lepsøy
26 Må Mågen	f k	T07	28.0	9.0	4.0	Hein	16	4	0	Jens Røttingen m fl, Lepsøy
27 Må Tripp	f	T27	23.0	6.0	3.5	Solo	31	6	0	Magnus T Solberg, Os
28 Må Svanen	f	T ?	21.5	5.5	3.0	Solo	49	4	0	Arthur Haugland, Os
29 Må Start	f t	T39	30.0	10.0	4.5	Sterk	32	5	0	Gunvald Lekven, Os
30 Må Pix	f	T20	23.0	7.0	3.0	Wichm	20	3	0	Nikolai S Balland, Drangje
31 Ms Palmen	f k	T ?	41.5	16.5	6.4	Wichm	16	20	0	Olav O Strønen, Lepsøy
32 Må Vårblomst	f	T45	27.0	7.0	3.5	Sabb	44	5	0	Kristoffer Flaterås, Os
33 Må Smart	f	T42	27.0	8.0	3.5	Sabb	43	5	0	Nils Røttingen, Lepsøy
34 Ms Snyg	f	T20	22.0	6.5	3.5	Letvin	18	5	0	Martin O Søviknes, Lysekloster

1) 3) Omb. 1945. 2) Omb. 1940.

DALLAND SKIPSHANDEL A.s - BERGEN

S J Ø M A N N S U T S T Y R

Telefon 11226.

— N Ø S T E G A T E N 41 —

Telefon 11226

H-O Os.

Farkostens nummer art og navn	Anvendelse	Materiale Byggeår	Lengde	Bredde	Dybde	Maskin			Eierens (den korresponderende reders) navn og postadresse	
						Hva slags	Byggeår	H. K.		
35 Må Kvalen	f	T'33	22.0	5.0	2.5	Wichm	33	2	0	Jakob Helland, Os
36 Må Alfen	f k	T'21	26.0	7.0	4.0	Wichm	18	4	0	Bjarne Leganger, Os
37 Ms Fremad	t	T' ?	35.0	14.0	6.5	V-kyst	?	18	0	Magnus Håland, Os
38 Må Roy	f t	T'41	19.5	5.0	3.0	Solo	48	2	0	John H Askvik, Hagavik
39 Må Kvik	f	T'33	21.0	6.6	2.9	Sabb	38	3	0	Daniel Drange, Lysekloster
40 Mk Steinar 1	t	T'34	68.3	18.0	9.0	Wichm	39	50	0	Johannes Lund m fl, Os
41 Må Skarven	f k	T'22	26.0	8.0	3.0	Wichm	23	4	1	Johan I Skorpen, Nordstrøno
43 Må Blia	f	T'44	24.0	7.0	3.0	Sabb	42	5	0	Engel H Skorpen, Nordstrøno
44 Må Flatholm	f	T'27	22.0	5.0	3.5	Penta	27	5	0	Godtfred Haugland m fl, Os
45 Må Stegg	f	T'41	21.0	6.0	3.0	Wichm	22	2	0	Ole Nordstrøno, Nordstrøno
46 Må Fein	f k	T'23	27.0	7.0	4.0	Wichm	23	4	0	Karl Færstadvold m fl, Os
47 Ms Layla	f	T'30	24.0	6.0	4.5	Wichm	31	3	0	Johan K Moberg, Os
48 Må Bjørn	f	T'23	26.0	7.0	5.0	Hagav	19	4	0	O A Sundøy m fl, Lepsøy
49 Må Hobby	f	T'38	21.0	5.0	3.5	Solo	38	4	0	Ole Våge Bø, Os
50 Mk Røttingen	k f	T'23	69.0	19.0	9.5	Wichm	37	90	3	Jakob Røttingen m fl, Lepsøy
51 Ms Solstrand ¹⁾	t	T'84	61.8	16.8	7.4	Union	36	50	0	A N Øvredal m fl, Os
52 Ms Helma	f	T'13	28.0	10.0	5.0	Sabb	?	5	0	Ole E Søviknes, Os
53 Må Norheim	f	T'44	21.0	6.0	3.0	Sabb	39	3	0	Jakob N Strøno, Nordstrøno
54 Må Fram	f k	T'30	27.6	9.6	4.8	motor	30	7	0	Olav H Skorpen, Nordstrøno
56 Ms Brødrene	k f	T'28	40.5	13.5	6.0	Bolind	21	25	0	Hans P Skorpen m fl, Nordstrøno
57 Må Bjørnen	f	T'34	18.0	3.5	3.0	Solo	38	4	0	Magne Bøe, Hagavik
58 Må Makrellen	f	T'28	29.0	9.0	?	Wichm	29	4	0	Johan O Flatøen, Hagavik
59 Må Skipper ²⁾	f	T'24	33.0	9.3	4.4	Wichm	29	6	0	Olaf Skippervik, Nordstrøno
60 D Vikar 1	k h	S 03	92.8	18.0	8.8	damp	03	110	3	Jørgen Garvik, Lepsøy
62 Mk Lilly	t	T'93	57.6	16.7	7.5	Wichm	21	20	0	Annanias K Øvredal, Os
63 Må Rapp	f	T'30	22.0	5.5	3.0	Sleipn	38	2	0	Nils A Halhjem m fl, Os
64 Ms Teisten	f	T'31	30.0	8.0	5.0	Wichm	31	4	0	Severin S Skåtøy, Lysekloster
65 Må Dyna	f	T'27	24.0	7.0	3.5	motor	30	4	0	Lars L Røttingen, Lepsøy
66 Må Zeta	f	T' ?	19.6	5.7	2.5	Fix	?	3	0	Nils E Hovland, Hagavik
67 Må Terje	f	T'22	21.4	6.2	2.5	Sleipn	22	4	0	Johan K Evensen, Lepsøy
68 Må Jonny	f	T'38	17.0	5.0	2.5	Bendix	37	3	0	Alfred Grøneng, Os
69 Må Tvist	f	T'30	32.0	9.0	4.0	Mianus	?	12	0	G Sørestraumen m fl, Lysekloster
70 Må Snyg	f	T'05	24.4	6.0	3.2	L-Grei	19	4	0	Kristoffer M Strøno, Lepsøy
71 Må Stormduen ³⁾	f	T'27	30.4	9.7	3.4	Finnø	40	10	0	Nils O Bruarøy, Lepsøy
72 Må Urli	f	T'20	21.0	5.5	2.8	F M	19	3	0	Olaf Kvinge, Os
73 Må Fisken	f	T'35	22.0	5.0	3.5	Solo	35	7	0	Johan K Moberg m fl, Os
74 Må Fram	f	T'35	23.4	6.8	3.2	Solo	35	4	0	John H Haugland, Os
76 Må Laksen	f	T'30	18.0	5.0	3.0	Sleipn	36	2	0	Elias Haugland m fl, Os
78 Må Bjørn	f	T'37	20.0	5.5	2.5	Solo	37	2	0	Johan Bruarøy, Os
79 Må Start	f t	T'32	30.0	10.0	4.5	Sterk	32	5	0	Gunvald Lekven, Os
81 Ms Freidig	f	T'26	35.0	11.0	3.0	Wichm	?	12	0	Torstein Bergh m fl, Lysekloster
83 Ms Smart	f	T'37	28.0	9.0	3.0	Sabb	37	5	0	Einar N Drage m fl, Lysekloster
84 Må Sjøfuglen	f	T'33	18.0	7.0	3.0	Sterk	33	3	0	Nikolai S Balland, Lysekloster
85 Må Blåen	f	T'42	25.5	7.5	3.5	F M	42	7	0	Lars A Strøno, Nordstrøno
86 Må Skum	f	T'34	19.0	5.0	3.0	Meteor	32	2	0	Håkon Vindenes, Os

1) Omb. 1947. 2) Omb. 1942. 3) Omb. 1958.

EKKOLODD til fiskerflåten

Sig. S. Aarstad A/s - Bergen

Telefon 17976.

Postboks 53.

Farkostens nummer, art og navn	Anvendelse	Materiale	Byggeår	Lengde	Bredde	Dybde	Maskin			Eierens (den korresponderende reders) navn og postadresse
							Hva slags	Byggeår	H. K.	
88 Må Roald	f	T33	22.0	6.0	4.5	Sabb	33	5	0	Odd I Drange, Lysekloster
89 Må Skåtøy	f	T39	29.0	9.0	5.0	Normo	26	7	0	John E Skåtøy, Os
90 Må Lyngholmen	f	T06	25.0	7.0	4.0	Sabb	48	4	0	Harald L Haugland, Os
91 Må Teisten	f	T36	20.0	5.5	3.0	FM	24	4	0	Lars L Haugland, Os
92 Må Øystein	f t	T30	28.0	8.4	3.4	Letvin	30	7	0	Mathias Arefjord, Os
93 Ms Vargevåg	f	T44	28.0	9.0	5.0	Sabb	?	5	0	Harald H Lunde, Os
94 Ms Drangsvåg	f	T40	30.0	9.5	3.0	Sabb	40	5	0	Ole H Drange, Lysekloster
95 Må Måsen	f	T37	27.0	8.0	3.7	Sabb	37	4	0	Thormod P Drange, Lysekloster
98 Må Sleipner	f	T41	22.3	6.3	3.0	Sleipn	41	5	0	Bertel Nordstrønen, Nordstrøno
99 Må Sabb	f	T32	22.5	7.5	3.0	Sabb	32	5	0	Korsten Skorpen m fl, Nordstrøno
100 Må Skorpen	f	T25	21.0	6.3	3.0	Sleipn	25	4	0	Anders Skorpen, Nordstrøno
102 Må Pollea	f	T33	19.0	5.0	3.0	Wichm	33	2	0	Johs. K Drange m fl, Lysekloster
103 Må Steinar	f	T35	21.0	5.0	2.5	Wichm	32	2	0	Hans Holmefjord, Lepsey
104 Må Pil	f	T30	21.0	6.0	3.5	K-Erik	39	5	0	Odd Solberg, Os
105 Må Fram	f	T42	20.0	4.5	3.0	FM	42	2	0	Anders A Sperrevik d. y., Lysekl.
107 Må Lillegut	f	T24	24.0	7.0	3.4	Dahl	22	6	0	Jakob Balland, Lysekloster
108 Må Real	f	T34	22.3	6.0	2.9	Real	36	5	0	Hans Nordstrønen m fl, Nordstrøno
110 Må Solø	f	T36	21.0	5.0	3.0	motor	36	2	0	Johannes J Moberg, Osøren
111 Ms Leiken	f	T96	36.0	11.5	5.7	Union	39	12	0	Lars Nybe, Nordstrøno
112 Må Kvikk	f	T42	22.0	6.5	2.8	motor	?	4	0	Leif Holmedal m fl, Os
113 Må Steggen	f	T30	29.0	10.0	4.5	Grei	33	8	0	Olav Strønen, Lepsey
115 Må Lill	f	T37	18.0	6.0	3.0	Solo	44	3	0	Oliver Haugland, Os
116 Må Tor	f	T28	29.7	7.9	3.2	Letvin	18	5	0	Ole Sperevik, Lysekloster
117 Ms Skarp	f t	T18	26.6	7.4	4.8	Wichm	28	5	0	Hans Haugen, Os
119 Må Pluggen	f	T43	24.0	7.0	3.2	Sabb	?	4	0	Harald Røttingen, Lepsey
120 Må Natig	f	T36	20.0	6.5	4.0	Levan	19	4	0	Arthur Sundøy, Lepsey
121 Må Jessie	f	T39	20.0	7.6	2.3	Solo	38	2	0	Martin Lepsey m fl, Hagevik
122 Må Røylen	f	T35	20.0	7.0	3.0	Solo	35	4	0	Georg Johnsen Bruarøy, Lepsey
123 Må Vågen	f	T43	24.0	7.5	3.5	Sabb	43	4	0	Karl Aasen, Lepsey
124 Må Laksen	f	T42	23.0	7.0	3.5	Sabb	43	3	0	Ingolf Røttingen, Lepsey
125 Må Nils	f	T40	19.1	4.6	1.6	Evinru	38	3	0	Nils K Drange, Os
126 Må Plug	f	T38	19.0	5.0	2.5	Solo	36	2	0	Erling Lepsey, Lepsey
128 Må Grei	f	T36	23.0	7.0	4.0	Grei	20	4	0	Magnus Håland, Os
129 Ms Lon	f	T27	23.0	6.0	4.0	Lohne	26	4	0	Thomas A Moberg, Os
130 Må Sum	f	T31	23.0	6.0	3.0	BØ	37	5	0	Mons Holmefjord m fl, Lepsey
131 Må Paddo	f	T38	18.0	6.0	3.0	Wichm	38	2	0	U Ruland, Os
132 Må Trygg	f	T26	22.0	7.0	2.0	Trygg	36	3	0	Anders Th. Lunde, Os
134 Må Olav	f	T43	25.0	6.0	3.0	Bilm	28	60	0	Olav Skjelbreid, Os
135 Må Flid	f	T53	33.9	8.5	4.8	Skude	29	7	0	Peder Nordstrønen, Nordstrøno
136 Må Frigg	f	T09	18.0	5.0	4.0	Penta	?	4	0	Karl Bratholm, Lepsey
137 Må Liv	f	T30	22.6	6.1	4.8	Solo	38	5	0	Ole L Hjelle, Os
138 Må Bitten	f	T34	24.0	8.0	4.0	FM	?	6	0	Otto Røttingen, Lepsey
140 Må Ampley	f	T42	21.0	6.0	4.0	Sleipn	41	4	0	Jakob Helland, Lepsey
141 Ms Snogg	f t	T26	29.0	9.0	4.0	Sabb	40	5	0	Magnus Håland, Os
143 Må Pinca	f	T25	19.0	5.5	2.5	Ameri	?	?	0	Gustav Båhus, Os
144 Må Smart	f	T25	20.0	6.0	3.0	FM	22	4	0	Helge Lepsee, Os
145 Må Vetleper	f k	T37	23.9	7.3	4.5	Sabb	37	4	0	Johs. Hellevang m fl, Nordstrøno

ELEKTRO KRAFT A.s - SKIBSINSTALLASJON

BERGEN.

Telefon. 15600.

V. Muralm. 24

NIFE LYSANLEGG - BULLDOGG BATTERIER

H-O Os — H-SR Samnanger.

Farkostens nummer art og navn	Anvendelse	Materiale	Byggeår	Lengde	Bredde	Dybde	Maskin			Eierens (den korresponderende reders) navn og postadresse
							Hva slags	Byggeår	H. K.	
6 Ma Fiskarøn	f	T 41	18.0	5.5	2.5	Sleipn	?	?	2	0 Karl I Sørestrømmen, Lysekloster
7 Ma Stodig	f	T 35	19.1	5.7	2.7	Kelvin	?	?	3	0 Georg Johnsen, Bruarøy, Lepøy
8 Ma Snadden	f	T 35	19.1	5.7	2.7	FM	35	?	3	0 Anders J Sælen, Os
9 Ma Liv	f	T 34	23.0	6.0	3.0	Ameri	?	?	3	0 Einar E Lunde, Os
0 Mk Arnold	fk	T ?	42.0	15.0	6.0	Hansa	?	?	15	1 Einar Evensen, Lepøy
1 Ma Svanen	fk	T 36	27.5	7.0	3.0	Solo	?	36	12	0 Peder H Skorpen, Nordstrøno
2 Mkr Heimdal	fk	T 44	35.0	10.5	5.7	Heimd	38	?	14	2 William S Christensen, Hagavik
3 Ma Sabb	t	T 45	24.0	7.0	4.0	Sabb	45	?	4	0 Sigurd Askvik, Hagavik
5 Ma Maud	f	T 36	22.0	6.0	3.0	Sleipn	39	?	4	0 Simon Haugland, Os
6 Ma Bjørnen	f	T 30	20.0	7.0	3.5	Atlant	30	?	4	0 Bertin Bjørnevik, Os
7 Ma Kvikk	f	T 38	22.0	6.0	3.0	Sleipn	38	?	4	0 Ingv A Hagevik, Hagavik
8 Ma Teisten	f	T 48	23.0	7.0	4.0	FM	41	?	6	0 Ole E Halhjem, Os
9 Ma Måken	fk	T 29	29.0	9.0	5.0	Wichm	?	?	8	0 Ingolv Skorpen, Nordstrøno
0 Ma Hobby	f	T ?	21.0	5.0	3.0	Sabb	37	?	3	0 Hans J Forstrønen, Hagavik
1 Ma Pluto	fk	T 37	21.0	3.5	2.5	Bilm	?	?	8	0 Per Sørstrønen, Lepøy
2 Ma Start 2	ft	T 34	33.0	7.0	4.0	Wichm	38	?	3	0 Gunvald Lekven, Os
3 Ms Sjøgutt	f	T 45	30.0	10.0	5.4	Union	45	?	7	0 Marth Johannesen m fl, Nordstrøno
4 Ma Ternen	f	T 46	21.0	6.0	3.0	motor	?	?	3	0 Egil S Bruarøy m fl, Lepøy
5 Ma Rex	f	T 37	21.0	6.0	3.5	Sleipn	45	?	5	0 Gunvald Rottingen, Lepøy
6 Ma Sjøgutt	f	T 45	26.0	7.0	5.0	FM	46	?	6	0 Lars J Haugland, Os
7 Ma Stegg	f	T ?	22.0	6.0	3.0	motor	34	?	6	0 Svein G Lønningdal, Lønningdal
9 Ma Sand	f	T 38	22.0	6.0	4.0	FM	36	?	6	0 John E Sundøy, Lepøy
0 Mk Olga	f	T 46	29.0	9.0	4.0	Sabb	39	?	5	0 Karl Aspenes, Os
1 Ma Fram	f	T 46	29.0	7.5	4.0	Sabb	45	?	5	0 I Schumann Johnsen, Lepøy
2 Ma Svanen	f	T 15	18.0	7.0	3.0	FM	42	?	2	0 Wincent W Nordstrøno, Nordstrøno

I-SR. Samnanger merkedistrikt.

1 Ms Avance ¹⁾	f	T 07	51.0	16.0	6.0	Avanc	08	15	5	Hans J Nygård m fl, Gaupholm
6 Mkr Fiskøn	f	T 42	46.0	14.0	7.0	Wichm	42	20	6	Mons Aldervold m fl, Gaupholmen
7 Mk Samnanger	f	T 11	40.0	10.0	6.0	Wichm	17	12	1	Nils K Røen, Haga i Samnanger
16 8/å Fram	fk	T 90	30.0	10.0	5.0	—	—	—	8	T J Adland m fl, Haga i Samnanger
19 6/å Rapp	f	T 22	24.3	8.3	3.3	—	—	—	0	Mons E Østvik m fl, Solbjørg
24 Ma Svalen	f	T 10	26.6	8.5	3.2	Skude	28	5	1	Nils J Stensland, Haga i Samn.
27 Ma Signal	f	T 41	18.0	6.0	3.0	motor	?	?	5	1 Andreas Hillevang, Haga i Samn.
29 Ms Brødrene	f	T 30	43.0	15.0	6.3	Avanc	20	15	2	Johan Østvik m fl, Solbjørg
30 Mkr Sandvik	fk t	T 45	75.0	18.0	9.3	Wichm	41	50	2	Andreas H Sandvik m fl, Gaupholm
35 Ma Utskot	ft	T 18	28.0	10.0	5.0	Skand	30	8	1	Georg Jørgensen m fl, Gaupholm
36 Ms Solberg	ft	T 35	35.0	11.0	5.0	Union	20	10	3	John Larsen m fl, Solbjørg
37 Mk Fiks	fk	T 27	32.0	9.0	3.5	Wichm	27	5	2	Nils A Trengereid, Tysse i Samn.
38 Mkr Liodd	fk	T 46	66.0	17.2	8.4	Wichm	45	50	1	Even Jørgensen m fl, Gaupholm
39 Ma Haga	fk	T 11	38.0	15.0	7.0	Skude	21	12	1	Nils Røen m fl, Haga i Samn.
42 Ma —	f	T 19	27.6	7.4	4.2	Sabb	38	5	1	Mons Oldervold, Gaupholm
44 Ms Trygg	f	T 39	28.0	9.3	4.5	Wichm	12	6	2	Harald Litangen m fl, Tysse i Samn.
45 Ma Fram	f	T 22	23.0	8.0	5.0	Wichm	21	5	2	Bernhard N Solberg, Gaupholm
46 Ma Viking	f	T 20	21.0	6.0	3.0	Wichm	20	2	2	Jørgen Jørgensen m fl, Gaupholm

1) Omb. 1917.

Forlang CAMPBELL ANDERSEN'S FISKEREDSKAPER

Bergen.

MONTER NOT — NOTLIN — TAU — SNØRER etc. — FABRIKK OG BARKERI
 Telegr.adr. Campelco.
 Rikstelefon 96895, eller central 98195

Farkostens nummer art og navn	Anvendelse	Materiale	Byggeår	Lengde	Bredde	Dybde	Maskin			Eierens (den korresponderende reders navn og postadresse
							Hva slags	Byggemått	H. K.	
47 Må Egil	f	T	21	26.0	7.0	5.0	Skand	21	6	1 Torvald Solberg, Solbjørg
48 4/å Øst	f	T	42	34.0	10.8	6.0	—	—	—	2 Anton Østvik m fl, Solbjørg
49 Må Snøgg	f	T	37	25.0	6.0	3.0	Sabb	36	3	1 Karl T Gjerde, Haga i Samnang
50 Må Snøgg	f	T	33	18.0	4.5	3.0	Snøgg	32	3	2 Knut N Gjerde m fl, Haga i Samnang
51 Ms Havlynn	f t	T	42	43.0	13.5	7.0	Union	40	15	1 Haldor E Lid m fl, Gaupholm
52 Må Terje	f	T	38	20.0	6.0	3.0	Sabb	38	4	1 August Sagen, Trengereidfjord
53 Ms Hilma ¹⁾	f	T	16	37.0	13.0	5.0	Wichm	16	12	4 Gitle Solberg m fl, Solbjørg
54 Ms Linda	f k t	T	19	35.1	12.5	4.8	Rapp	22	12	2 Sigurd Løsen m fl, Trengereidfjord
55 Må Tysseviken	f	T	29	21.0	5.0	3.0	Sol	43	3	2 B E Trengereid, Tysse i Samnang
56 Må Bris	f	T	39	21.0	6.5	3.0	Sterk	17	5	1 Bernt Steinsland, Haga i Samnang
57 Må Telegram	f	T	37	18.5	5.0	2.5	Sandal	37	2	1 Sigurd Bernæs, Tysse i Samnang
58 Må Prøven	f	T	33	25.0	6.0	4.5	Heimd	35	6	2 Peder T Solberg, Solbjørg
59 Mk Gjøken	f	T	45	31.0	9.0	4.0	Wichm	30	8	1 Bernhard Fagerlid, Gaupholm
60 Må Trenger- eidfjord	f	T	43	27.0	7.5	4.0	Sabb	45	5	1 Ludvig Trengereid, Trengereidfjord

H-SK. Skånevik merkedistrikt.

1 Ms Rapp 2.	k f	T	28	36.0	14.0	6.0	Grei	28	20	0 Godtfred Jespersen m fl, Skånevik
2 Må Olsen	f	T	?	20.0	6.0	3.0	Wichm	?	2	1 Johs Taraldsøy, Skånevik
3 Må Snål	f	T	?	22.0	6.0	3.5	Skude	?	3	0 Johannes Skoge, Skånevik
4 Ms Vannes	f k	T	19	46.0	16.0	6.4	Wichm	19	25	6 Reinert Vannes m fl, Skånevik
5 Må Ørnulf	k f	T	26	37.0	12.0	5.0	Wichm	35	16	0 Vannes notlag, Skånevik
7 Må Fram	f k	T	10	31.0	11.0	4.5	Wichm	15	6	0 L H Bauge m fl, Matre i Sunnhordal
8 Må Matre	f	T	17	30.0	10.0	4.5	Rapp	14	7	3 Arnfinn Matre m fl, Matre i Sunnhordal
9 4/å Holmedal	f	T	05	30.0	10.0	4.0	—	—	—	1 Torbjørn Holmedal m fl, Utåker
10 6/å Tveit	f	T	?	25.0	9.0	3.0	—	—	—	1 Lars L Holmedal m fl, Utåker
11 Må Glimt	f	T	?	22.0	7.0	3.0	Glimt	37	5	0 Ingolf Møller m fl, Høylandsbygd
13 Må Svint	f	T	44	25.0	7.4	3.0	Sabb	44	5	0 Sigurd Hillestad, Høylandsbygd
14 6/å —	f	T	96	24.0	8.0	4.0	—	—	—	2 G T Mosdalen m fl, Åkrebotnen
15 Mk Urd	f	T	14	30.0	9.0	4.0	Wichm	11	6	2 G G Fjære m fl, Åkrebotnen
16 4/å —	f	T	06	28.0	8.0	4.0	—	—	—	2 Viar Ø Fjære m fl, Åkrebotnen
17 Må Svånen	f k	T	36	37.0	12.0	5.0	Stord	36	12	0 L Christophersen, Skånevik
18 Må Rappen	f	T	35	22.0	7.5	3.0	Rapp	?	5	0 Johan Alsaker, Åkrebotnen
19 Må Svint	f	T	?	20.0	6.0	2.4	Wichm	?	3	0 Peder Vannes, Skånevik
20 Må Venus	f	T	19	22.0	6.6	2.7	Atlant	19	4	0 Alf Christophersen, Skånevik
21 Må Tveiten	f t	T	37	26.0	7.0	3.5	Sabb	37	5	0 Johan Leknes, Skånevik
23 Må Skum	f	T	37	22.0	6.0	2.7	Stord	40	3	0 Kristian Andenes, Bjellandsnes
24 Må Odin	f	T	36	19.0	6.5	3.0	Sabb	36	3	0 Elias Djuve, Bjellandsnes
25 Ms Olga ²⁾	f	T	02	41.4	15.9	6.0	Wichm	25	16	3 Ole Mikkel Asheim m fl, Skånevik
26 Må Grei	f	T	20	31.0	10.0	4.5	Grei	?	8	2 Stener Karlsen m fl, Skånevik
27 Må Falk	f	T	41	28.0	9.0	3.5	Sabb	39	5	2 Godtfred Jespersen, Skånevik
28 Ms Seira	f	T	?	32.0	13.0	5.5	Wichm	12	10	2 Thoralf Enge, Kyrping
29 Ms Ingeborg	f	T	00	42.0	14.5	6.0	Wichm	15	16	0 Thorres T Holmedal m fl, Utåker
30 Ms Saga	f	T	06	39.8	16.4	6.4	Wichm	18	20	0 Haldor Matre, Matre i Sunnhordal
31 Ms Erna ³⁾	f k t	T	04	42.0	16.0	5.5	Solid	33	23	3 L H Bauge m fl, Matre i Sunnhordal

f) Omb. 1919 og 1929. 2) Omb. 1938. 3) Omb. 1950.

EKKOLODD til fiskerflåten
Sig. S. Aarstad A/s = Bergen

Telefon 17976.

Postboks 53.

H-SK Skånevik — H-SD Stord.

Farkostens nummer art og navn	Anvendelse	Materiale	Byggeår	Lengde	Bredde	Dybde	Maskin			Eierens (den korresponderende reders) navn og postadresse	
							Hva slags	Byggeår	H. K.		
32 Mk Fiff	t f	T	30	35.0	10.0	4.5	Wichm	30	12	3	Sigurd Hillestad, Høylandsbygd
35 Ms Viktoria	f h	T	?	37.0	13.0	6.0	Solid	35	18	0	Steffen Vannes m fl, Skånevik
36 Ms Morilda ¹⁾	t	T	?	55.0	18.0	8.0	Askøy	15	25	1	Hans T Brekke, Akra
37 Må Sabb	f	T	?	21.0	6.0	2.5	Sabb	37	3	1	Abraham Nes, Skånevik
38 Må Rydderen	f	T	?	30.0	8.0	3.5	Wichm	?	7	1	Birger Hadland, Skånevik
39 Må Smart	f k	T	36	30.0	8.7	4.3	Wichm	35	6	1	Nils Hetleflåt, Markhus
41 Må Glimt	f	T	37	20.0	6.0	3.5	Sabb	34	3	2	Laurits P Ness, Skånevik
42 Må Snøgg	f	T	?	22.0	7.0	3.0	Sterk	20	5	0	Andreas Kvandal, Matre i Sunnhl.
43 Må Real	f	T	45	25.0	7.3	3.4	Real	?	4	0	Hans Bauge, Matre i Sunnhl.
44 Mk Olav	f t	T	41	52.0	14.5	6.5	Munkt	42	60	1	Nils Hetleflåt m fl, Markhus
45 Ms Svanen	k h	T	31	40.0	14.0	6.0	Avanc	?	22	0	Gustav Brekke, Kyrping
46 Må Roe	f	T	37	24.0	7.0	3.4	Sabb	35	5	0	Olai Røen, Høylandsbygd
47 Ms Silden	f k	T	15	45.0	15.0	6.0	Rapp	15	22	3	Ketil Markhus m fl, Markhus
48 Ms Duo	f k	T	41	48.0	16.0	6.0	Avanc	?	22	4	Ragnv Nes m fl, Skånevik
49 Må Turid	f	T	39	26.0	9.0	3.0	Skand	29	5	3	Sigv Eikenes, Skånevik
50 Må Lillegutt	f	T	29	24.0	8.0	3.0	FM	29	6	3	Trygve P Nes m fl, Skånevik
51 Ms Hilda	f k	T	19	43.0	13.5	6.0	Wichm	17	12	0	Nils Markhus m fl, Markhus
53 Må Pir	f	T	40	19.0	6.0	?	Wichm	42	2	0	Martin Viland m fl, Skånevik
54 Må Fram	f	T	?	20.0	6.0	2.5	Wichm	29	2	0	Harald Hauge, Høylandsbygd
55 Må Brumle	f	T	?	19.1	4.5	2.2	Mianus	?	3	0	Audun Kolstad, Skånevik
56 Ms Breivik	k f	T	36	40.0	14.0	6.5	Union	36	20	0	Peder Vannes m fl, Skånevik
57 Må Vik	f	T	36	20.0	6.0	3.0	Marna	36	4	0	Ingv. Tungesvik, Skånevik
59 Må Truls	f k	T	44	30.0	10.0	3.8	Rapp	17	10	3	Arnfinn Matre, Matre i Sunnhl.
60 Ms Diana ²⁾	t	T	20	43.0	16.0	8.5	Wichm	29	20	1	Johannes Brekke, Kyrping
61 Må Rapp	f k	T	?	27.0	7.5	3.0	Rapp	?	7	2	Torbjørn Bjørgen, Høylandsbygd
62 Må Leik	f	T	40	22.0	6.0	3.0	Solo	40	6	0	Mathias Sandanger, Skånevik
63 Mg Lykken	f k	T	26	34.0	11.0	5.0	Popul	30	12	0	Tolleif Rafdal, Markhus
64 Må Alfjord	f k	T	15	25.5	9.2	3.9	Trygg	?	6	0	Anders Njøs, Høylandsbygd
65 Må Skånøy	f	T	34	29.0	10.0	3.5	Union	38	10	3	Peder Vannes m fl, Skånevik
69 Må Liv	f	T	38	18.0	4.8	1.6	FM	?	3	0	Arne Intveit, Søllesvik
71 Ms Von	f	T	10	25.0	8.0	5.0	Rapp	10	4	0	Ola E Bjelland, Bjellandsnes

H-SD. Stord merkedistrikt.

1 Må Jakk	f t	T	26	17.2	5.2	2.2	Merit	?	3	0	Valentin Saue, Sagvåg
3 Må Hurtig	f	T	?	21.0	7.0	3.5	Wichm	45	4	0	Johan Flatøy, Sagvåg
4 Må Egil	f	T	?	21.0	5.5	3.0	Atlant	?	6	0	Valdemar Alsaker, Sagvåg
5 Ms Birgit ³⁾	kt	T	00	42.0	14.6	6.3	Karm	22	14	0	Lars Hetli, Sagvåg
7 Mgs Edvard	k h	T	82	92.0	20.0	9.0	Avanc	?	30	3	Erik T Vikanes m fl, Sagvåg
8 Må Kvik	k f	T	22	22.8	6.9	3.3	Wichm	22	4	1	Anders Bækkenæs, Lervik, Stord
9 Må Knarten	f	T	?	22.0	8.0	3.0	Dahm	?	5	0	Jakob Haugland m fl, Stord
10 8/Å —	k f	T	29	27.0	9.0	4.0	—	—	—	—	1 Thorbjørn Nilsen m fl, Nordhugto
11 Må Kvik	f	T	?	23.0	7.0	3.5	C Perf	20	8	0	Håkon Madsen, Stord
12 Må Garman	f	T	?	26.0	7.0	4.0	motor	?	5	0	Gustav Gravdal m fl, Lervik, Stord
13 Må Snål	f	T	?	20.0	6.0	2.5	Letvin	?	4	0	Leif P Almås, Sagvåg

1) Omb. 1932. 2) Omb. 1934. 3) Omb. 1945.

HORDALAND FISKESALSLAG S/L

SALGSORGANISASJON FOR FISKARANE I HORDALAND

Telef.: 12728 — 12818 — 16512. — BERGEN — Kontor: Nikolaikirkealm. 2.

Farkostens nummer art og navn	Anvendelse	Materiale	Byggeår	Lengde	Breidde	Dybde	M a s k i n			Eierens (den korresponderende reders) navn og postadresse
							Hva slags	Byggeår	H. K.	
14 Mk Inger	k f	T 46	42.0	14.0	6.0	Rapp	36	17	0	Jens Mehammer, Midhamar
15 Ms Rando	t	T 19	56.5	19.5	8.0	Saffie	29	60	0	Sigurd Jonassen, Sagvåg i Shl.
16 Mj Signy	f k	T 87	49.6	17.0	6.6	Union	28	20	0	A/S Stord, Lervik, Stord
17 Ms Viken	f	T ?	23.0	6.0	3.0	Stord	23	3	1	Albert Bekkenes Bjelland, Stord
18 Må Fiskeren	f	T ?	23.0	7.0	2.5	Letvin	?	4	0	Per Dahle, Litlabø
20 Ms Modig	f k	T 02	31.9	11.6	3.5	motor	17	6	0	H J Mehammer m fl, Stord
21 Ms Venus	f	T ?	30.0	7.5	4.5	Wichm	?	8	2	Ingolf Kårvik m fl, Lervik, Stord
22 Må Øybu	f	T ?	22.0	6.0	3.0	Ø M	38	4	0	Øystein Huglen, Nordhuglo
24 Må Grovaren	f k	T 22	28.7	9.6	3.5	Alpha	?	6	0	A O Grov m fl, Rommetveit
26 Må Hagen	f	T 29	20.0	6.0	3.0	Sabb	29	3	0	Andreas Haga, Rommetveit
27 Må Harald	f	T 40	22.0	7.0	3.0	Popul	21	4	0	Chr. Bekkenes, Stord
28 Må Teisten	f	T 42	22.0	7.0	4.0	Sabb	43	4	0	Ingolf Kårvik, Stord
29 Ms Utvær ¹⁾	f	T 01	42.0	15.5	8.0	Wichm	38	40	1	A Vikanes m fl, Sagvåg i Sunnhl.
30 Må Fram	f	T 38	20.7	6.1	2.7	Wichm	37	3	0	Gustav Onarheim, Stord
31 M Stording	f k h	S 24	109.8	21.6	13.1	Diesel	48	260	0	Severin Vikanes m fl, Sagvåg
32 Mk Hildur	t	T 02	50.0	15.0	6.0	Wichm	29	25	0	N S Hallekim, Lervik, Stord
33 Må Neptun	f	T 40	22.0	7.0	3.0	Stord	32	3	0	Nils Sortland, Sagvåg
34 Må Teisten	f	T 36	22.0	6.5	2.5	Stord	32	3	0	Reidar Koppang, Litlabø
35 Mk Ullabrand	f	T 26	31.0	7.0	4.0	Wichm	?	6	0	Elias Risnes, Sagvåg
36 Må Veslekari	f	T 26	15.4	5.3	2.4	Normo	04	2	0	Konrad Bruvik, Litlabø
37 Må Spretten	f	T 36	18.5	5.6	2.9	Solo	36	3	0	Jens Kristophersen, Sagvåg
38 Må Marna	f	T ?	24.0	7.0	3.0	Marna	30	6	0	Karsten Klausen, Sagvåg
39 Må Eros	f	T ?	20.0	5.4	2.0	Wichm	30	2	0	Olaf Bjørnberg, Litlabø
40 Må Svinta	f	T 44	23.3	6.8	2.7	Sabb	43	4	0	Ivar Johannesen, Stord
41 Ms Barka	t	T 11	47.0	18.5	8.4	Skand	?	25	0	Sigvald Lervik, Stord
42 Må Måsen	f	T 37	25.0	8.0	4.0	Stord	37	7	0	Birger Taranger, Nordhuglo
44 Må Fram	f	T ?	22.0	5.5	2.5	F M	25	7	0	Helmer Dahle, Stord
45 Mk Dristig	k f	T 00	33.0	11.4	5.6	Wichm	?	10	0	H Mikkelsen, Sagvåg
46 Må Svanen	f	T ?	21.0	6.5	2.5	Wichm	31	2	0	Tørris Gjøseter, Sagvåg
47 Ms Forsøk	k f	T 08	25.8	11.3	4.4	Wichm	?	7	0	Hans Jæger m fl, Sagvåg
48 Må Snygg	f	T ?	17.0	5.5	2.0	Stord	33	2	0	Johannes Almås, Stord
49 Må Alf	f	T 41	19.0	5.5	3.0	Sabb	41	3	0	Einar N Dahl, Lervik Stord
50 Må Måsen	f	T 44	21.0	4.5	2.5	Sabb	28	3	0	Olver Dahl, Stord
51 Mk Eikanger	t	T 13	50.0	12.5	4.6	Avanc	?	22	0	A/S Stord, Lervik, Stord
52 Må Rask	f	T ?	21.0	6.5	3.6	Rapp	?	4	0	Andreas Haukanes, Nordhuglo
53 Ms Dagny	f k	T 35	33.0	11.0	6.0	Wichm	20	10	1	Theodor Gram m fl, Nordhuglo
54 Mkr Ursjø ²⁾	t	T 92	60.2	16.6	6.7	Ideal	?	35	0	Sigvald Lervik, Stord
55 Ms Stella	f k	T 08	36.0	14.0	5.0	Rapp	12	10	0	Evald Huglen, Nordhuglo
56 Mk Lindebo	k h	T 71	50.0	16.0	6.6	Verdan	?	30	0	Jens Eldøen, Stord
57 Ms Erly	t	T 30	47.0	16.0	7.0	Avanc	30	25	0	Gustav Brække, Lervik, Stord
58 Må Storm	f	T 28	18.8	6.5	2.8	Wichm	28	2	0	Karel Hansen, Gråv, Litlabø
59 Må Rolf	f	T 32	21.5	6.5	3.6	Sabb	33	3	0	Sigmund Røstbo, Nordhuglo
60 Må Rolf	f	T 46	21.0	6.0	3.5	Wichm	46	4	0	Magnus Jansen, Stord
61 Må Skarv	f	T 35	17.0	4.5	2.5	Solo	40	2	0	Olvar Hystad, Stord
63 Må Viking	f	T 38	21.0	6.6	2.8	Sleipn	35	4	0	Olvar Hystad, Stord
64 Må Junior	f	T 36	21.0	5.0	3.0	Fix	36	4	0	Harman Mikkelsen jr., Sagvåg

1) 2) Omb. 1943.

BERGEN SKIBSHANDEL A.s

EDV. NAVDAHL. — Tlf. 13787. C. Sundtsgt. 3 — M. A. EIVSAAS.

FISKERIUTSTYR — SKIPSREKVISITA — PROVIANT

Farkostens nummer art og navn	Anvendelse	Materiale	Byggeår	Lengde	Bredde	Dybde	M a s k i n			Eierens (den korresponderende reders) navn og postadresse
							Hva slags	Byggeår	H. K.	
65 Ms Fadnes	k h t	T 43	66.0	17.0	8.9	Wichm	43	50	0	Per Fadnes Lervik m fl, Stord
66 Må Liv	f	T 43	19.0	5.0	3.0	Solo	39	2	0	Samson Framnes, Sagvåg
67 Må Kvikk	f	T 43	19.0	5.7	2.7	motor	?	4	6	Anton Nilsen m fl, Rommetveit
68 Må Jens	f	T 42	20.0	6.8	2.5	Stord	43	3	0	Sigvald Lervik, Lervik, Stord
70 Må Start	f	T 37	25.4	8.0	4.2	F M	38	6		Sigurd E Hystad, Stord
71 Må Snyg	f	T 24	22.0	5.1	3.1	Stord	38	3	0	Jens Hjelmen, Stord
72 Må Sabb-Diesel	f	T 43	23.0	7.0	3.5	Sabb	43	4	0	Sverre Hilland, Stord
73 Må Von	f	T 29	25.0	6.5	3.0	Perfek	?	3	0	Ole J Spitsø, Sagvåg
74 Må Hansemann	f	T 39	22.5	4.5	3.0	F M	?	4	0	Gustav Gravdal, Stord
75 Ms Saga ¹⁾	f k	T 09	53.8	17.0	8.5	Wichm	46	30	0	Peder Vikanes, Sagvåg
76 Må Fram	f	T 43	23.5	6.8	3.0	Sabb	44	5	0	Lars Økland, Rommetveit
77 Må Rapp	f	T 36	21.0	6.0	3.0	Penta	?	5	0	Alf Vitranes, Sagvåg
79 Må Snygg	f	T ?	18.0	6.5	2.5	Ameri	?	3	0	Per Ottesen m fl, Sagvåg
80 Må Venus	f	T 37	20.0	5.3	2.7	Atlant	?	4	0	Olav Fadnes, Stord
81 Må Svanheim	f k	T ?	26.0	7.0	5.0	Stord	40	5	0	Peder Lillebø, Stord
82 Må Ruth	f	T 33	21.0	6.0	3.0	Sleipn	?	4	0	Peder Shjønberg, Stord
83 Må Rex	f	T 36	23.9	5.9	2.8	Solo	38	4	0	Johs Fjeldtveit, Stord
84 Må Kobben	f	T ?	21.4	5.7	2.8	Wichm	?	3	0	Einar Hauan, Stord
85 Må Juno	f	T 44	27.0	9.0	4.0	motor	?	10	0	Sigurd Berg, Nordhuglo
86 Ms Glen	k t	T 00	56.2	16.8	6.2	Gamm	?	24	0	Reinert Eldsen, Stord
87 Ms Juni	f	T 35	27.6	7.0	4.0	Mianus	26	10	0	Karl Madsen, Stord
88 Må Alda	f	T 45	21.0	6.0	4.0	Alda	45	4	0	Oskar Dahl, Stord
89 Må Per	f k	T 37	30.0	8.0	3.2	Marna	37	9	0	Gustav Gravdal, Stord
90 Må Pål	f k	T 46	30.0	8.0	3.2	Marna	46	24	0	Gustav Gravdal, Stord
91 Ms Jakob	f	T 31	29.0	9.3	3.8	Grei	18	7	0	Jonas Alikandersen, Stord
93 Ms Alba	t	T ?	41.0	16.0	8.0	Avanc	65	20	0	Ole Jørgensen, Stord
94 Må Per	f	T 38	26.0	6.0	3.0	F M	?	4	0	Knut Tyse, Stord
95 Mkr A. O.	h k	T 43	77.0	20.0	9.0	Wichm	36	90	0	Gunvald Ottesen jr. m fl, Sagvåg
96 Må Helge	f	T 45	17.5	5.5	2.0	Ferro	28	3	0	Hans Nysæter, Litlabo

H-SB. Strandebarm merkedistrikt.

1 Må Haugland	f	T 42	24.0	7.0	4.0	Sabb	42	4	0	Knut Haugland, Omastrand
2 Ms Spurven	f	T 38	22.0	8.0	3.0	Sterk	?	5	0	Ola J Bru, Strandebarm
3 Må GÅ På	t	T ?	39.0	11.3	5.0	Sabb	35	5	0	Arne P Berge, Strandebarm
4 Må Eli	f	T ?	18.5	5.0	2.0	Wichm	?	2	0	Peder Svåsand, Strandebarm
5 Mk Sylvia	f t	T 10	44.8	14.0	5.0	Skand	17	15	0	Ola J Bru m fl, Strandebarm
7 Ms Tora 1 ²⁾	t	T 17	87.0	22.0	9.0	Skand	?	80	2	Per Bergen m fl, Strandebarm
8 Må Piren	f	T 34	23.0	7.3	3.3	F M	?	4	4	Hans L Berge, Strandebarm
9 Må Tor	f	T ?	20.0	6.0	3.0	Meteor	?	2	0	Anders Jordal, Strandebarm
10 Må Ålen	f	T ?	21.0	6.0	2.5	Wichm	?	2	0	Giert Gjertsen, Strandebarm
11 Må Hisfjord	f	T ?	22.0	5.5	3.0	Sabb	?	4	0	Johs. Tveiten, Strandebarm
12 Mk Berner	f	T ?	76.0	19.0	9.5	Union	?	60	0	Johs. Berge, Strandebarm
13 Må Bjerkheim	f	T ?	22.0	6.5	3.0	F M	?	4	0	Arne Gjerde, Strandebarm
14 Må Oteren	f	T ?	25.0	7.5	4.0	Bolind	?	8	0	Knut Svåsand, Strandebarm
15 Må Laksen	f	T ?	19.0	6.5	3.0	motor	?	4	0	Johan N Ljånes, Strandebarm
16 Må Pøyk	f	T ?	20.0	5.5	3.0	Alpha	?	3	0	Hans O Tangerås, Strandebarm

1) Omb. 1938. 2) Omb. 1940.



«Hvalmerket» redskap for alslags fiske

JOHAN HANSENS SØNNER

Fagerheims Fabrikker

Telegr.adr. „FAGERHEIMS“

BERGEN

Telefon 13654

Farkostens nummer art og navn	Anvendelse	Materiale Byggear	Lengde	Breidde	Dybde	Maskin			Eierens (den korresponderende reders) navn og postadresse
						Hva slags	Byggear	H. K.	
1 Mk Hardanger- fjord 2	t	T'30	65.0	17.5	9.0	Wichm	38	50	0 Johan W Windenes, Vinnesleiren
2 Ms Erna ¹⁾	f	T'20	33.2	12.0	5.6	Skand	24	10	0 Knut T Sundfjord, Sundvord
3 Ms Sigurd	f	T'13	24.0	8.5	4.0	Sabb	43	5	1 Johannes O Haga, Baldersheim
4 Ms Bjørg	f k	T'33	46.0	15.5	7.5	Gideon	20	32	1 Jens Bårtvedt, Baldersheim
5 Må Trygg	f	T'20	26.0	9.0	4.5	Wichm	42	4	0 Andreas Hatletveit, Engjavik
6 Mk Ada I	t	T'98	60.1	16.6	7.4	Union	36	50	0 Jan J Vinnes m fl, Vinnesleiren
7 Ms Viggo ²⁾	k f	T'00	38.0	15.0	5.0	Norlys	?	20	0 Olai Teige, Nymark, Strandvik
8 Ms Morgon	f k	T'36	48.0	15.0	5.0	Norlys	29	20	3 Sig. Nordtveit m fl, Nordtveitgrend
9 Må Tempo	f	T'39	20.0	7.0	4.0	Sabb	36	3	0 Jon Rusås, Baldersheim
10 Må Cyklon	f	T'40	21.0	6.5	3.0	Wichm	19	4	0 Arthur Vindenes, Strandvik
11 Må Heimdal	f k	T'29	35.1	10.6	5.3	Union	29	10	0 Alfred Hagerup, Engjavik
12 Ms Eva	f k t	T'?	34.0	13.0	6.0	Rapp	23	12	3 Jonas Lundberg m fl, Baldersheim
14 Må Frigg	f	T'39	21.2	5.3	1.6	Solo	39	?	0 Alfred Aakre, Strandvik
15 Må Fram	f	T'34	24.0	7.5	3.0	Sabb	34	5	0 Hans Mjånes, Engjavik
16 Må Nor	f k	T'34	20.0	5.5	2.0	Trygg	34	2	0 Einar Tveit, Strandvik
17 ?/å Normann	f k	T'12	25.0	9.0	3.0	—	—	—	0 John Håvik, Strandvik
18 Må Holmen	f	T'31	22.0	7.0	3.0	Trygg	44	3	0 Andreas Legland, Strandvik
19 Må Truls	f	T'32	23.0	8.0	3.0	Wichm	33	4	0 Karl Skår m fl, Baldersheim
20 Må Svanen	f k	T'33	32.5	10.9	2.7	Heim	?	14	0 Torbjørn A Håvik, Strandvik
21 Må Start	f	T'32	18.0	5.1	1.7	Solo	30	2	0 Samson Vågen, Baldersheim
22 6/å Lykkens	Prøve f	T'10	24.0	7.0	3.0	—	—	—	0 Jon Mjånæs, Engjavik
23 Må Sterk	f	T'33	27.4	9.0	6.0	Sleipn	?	6	0 Magne Bråten m fl, Engjavik
24 Ms Svea	f k t	T'?	43.6	16.1	4.9	Skand	?	16	0 Knut Nygård m fl, Sævareid
26 6/å Fiskeren	f k	T'16	21.2	6.4	3.2	—	—	—	0 Thomas Sandal, Sævareid
27 Må Fram	f	T'35	29.7	9.6	3.7	Wichm	45	10	2 Nils H Engevik m fl, Engjavik
29 Ms Lykken ³⁾	f k	T'?	40.0	13.0	5.5	Levan	?	16	0 Knut Tveit, Strandvik
30 Ms Ternen	f	T'19	33.0	12.0	6.0	Avanc	?	18	0 Engel Berge, Nymark, Strandvik
31 Mk Sjelvik	f	T'42	38.0	11.5	5.0	Rapp	34	15	1 Eilif Malkenes m fl, Sundvord
32 Må Traust	f k	T'37	19.5	5.3	2.7	Wichm	30	2	0 Hilmar Teige, Strandvik
33 Må Sletten	f t	T'?	26.0	8.0	4.0	Wichm	?	6	0 Heine B Henanger, Sævareid
34 ?/å Roald	f	T'37	35.0	11.0	5.5	—	—	—	1 Lars Hatletveit m fl, Engjavik
35 Må Silden i	f k	T'34	23.4	6.0	3.2	Høyset	34	5	0 Olav Høysæter, Engjavik
36 6/å Mågen	k f	T'16	27.1	9.6	3.2	—	—	—	4 Gerh Meidell m fl, Sundvord
37 Mk Vindenes	t	T'31	70.0	17.3	8.0	Wichm	35	60	0 Ole W Windenes m fl, Vinnesleiren
38 Mkr Sørvik	f k	T'45	51.8	15.0	7.0	Union	47	30	1 Bjarne Frilund, Sundvord
39 Må Fremtid	f	T'24	28.0	9.0	4.0	motor	?	6	4 Aksel Indrevågen, Sundvord
40 Mk Vang 1	k t	T'80	61.3	15.7	7.3	Avanc	20	25	0 Christian Mevatne, Strandvik
41 Mk Ruth	f	T'40	40.0	10.0	5.0	Wichm	40	12	0 Johs Fosså, Sundvord
42 Må Sjøgutt	f	T'41	23.0	6.0	3.0	Sabb	38	5	0 Thomas L Vindenes, Strandvik
43 Ms Vesla	f	T'31	31.0	11.5	4.0	Gideon	12	5	1 Torvald Vindenes, Vinnesleiren
44 Må Aksel	f	T'32	20.1	5.6	2.4	Solo	32	3	0 Christian Børs, Sævareid

1) Omb. 1920. 2) Omb. 1932. 3) Omb. 1927.

EKKOLODD til fiskerflåten**Sig. S. Aarstad A/s - Bergen**

Telefon 17976.

Postboks 53.

H-SV Strandvik — H-S Sund.

Farkostens nummer art og navn	Anvendelse	Anvendelse Byggear	Lengde	Bredde	Dybde	Maskin			F. & fangsb.	Eierens (den korresponderende reders) navn og postadresse
						Hva slags	Byggear	H. K.		
45 Må Glimt	f	T'38	20.0	6.0	2.0	Wichm	22	2	0	Olaf Nybraat, Strandvik
46 Må Sjølyst	f	T'37	22.0	6.0	2.3	Trygg	37	3	0	Theodor Tuft, Strandvik
47 Må Sabben	f	T'31	26.0	9.0	3.0	Sabb	31	5	0	Torvald H Lægland, Strandvik
48 Ms Forsøk	f	T'31	26.0	8.0	3.2	Wichm	31	6	2	Heine L Haugen, Sævareid
49 Må Sedder	f	T'00	22.0	6.0	3.0	Samso	33	2	0	Olav H Sundfjord, Sundvord
50 Ms Lillemor	f	T'?	36.0	16.0	6.5	Rapp	?	17	0	Hans Haugen, Vinnesleiren
51 Må Duen	f	T'36	20.1	5.3	2.0	Sabb	?	3	0	Anders Tuft, Strandvik
53 Må Truls	f	T'42	20.0	6.5	4.0	Wichm	12	2	0	Berge Hjartåker, Nordtveitgrend
54 Må Lyn	f k	T'37	20.0	6.0	2.0	Solo	35	2	0	Harald Rein, Vinnesleiren
55 Må Bamsen	f	T'36	20.0	5.5	3.0	FM	24	4	0	Engel H Vindenes, Vinnesleiren
56 Ms Astrid	f k	T'00	36.0	15.0	4.5	Skand	15	15	0	Johannes Birkelund, Engjaviak
57 Må Johnny	f k	T'41	22.0	8.0	3.0	FM	40	5	0	Olai Teige, Nymark
58 Må Snygg	f	T'31	19.1	5.3	2.1	Solo	36	3	0	Engel L Vindenes, Vinnesleiren
59 Må Terje	f	T'31	20.1	5.3	1.9	Solo	37	2	0	Nikolai Nyland, Strandvik
60 Må Mai	f	T'38	20.0	7.4	3.4	Sabb	38	6	1	Haldor Bergsvåg, Nymark
62 Må Peik	f	T'32	21.2	6.4	3.0	Wichm	32	2	0	Gudmund Eikeland, Baldersheim
63 Mg Silden	f	T'43	37.0	12.0	2.5	Norlys	43	10	2	Tomas T Sandal, Engjaviak
64 Må Hagen	f	T'36	21.0	6.5	2.5	Solo	32	2	0	Hans L Skåthun, Vinnesleiren
65 Må Teisten	f	T'36	19.5	5.5	2.5	motor	?	2	0	Jan H Vindenes, Vinnesleiren
66 Må Pann	f	T'35	22.0	5.2	1.7	Solo	43	2	0	Ingvald O Vindenes, Vinnesleiren
67 Ms Ruth	f	T'?	37.6	15.5	5.7	Wichm	25	16	0	Ingvald Revne, Baldersheim
68 Må Håp	f	T'45	23.0	7.0	3.0	Solo	45	4	0	Alfred Vindenes, Strandvik
70 Må Spurven	f	T'25	24.0	6.7	3.0	Wichm	25	3	0	Ludvik Hjertnes, Nordtveitgrend
71 Må Stegg	f	T'19	20.0	7.0	3.4	Solo	30	3	0	Nils Revne, Baldersheim
72 Ms Sjøblomsten	f	T'14	39.0	13.0	3.8	Union	26	15	0	Ingvald Revne, Baldersheim
73 Må Bella	f k	T'44	23.0	7.0	3.0	Sabb	43	4	0	Samson Sunnfjord, Sundvord
74 Må Alf 1	f	T'43	21.0	7.0	3.0	Letvin	?	4	1	Gabriel L Abotnes, Sunnvord
75 Må Snygg	f	T'44	18.0	4.5	1.7	motor	?	2	0	Olav Hauge, Sævareid
76 Må Seien	f k	T'?	16.6	4.9	1.7	Archi	?	1	0	Edv. Hovden, Sævareid
77 Må Erik	f	T'?	24.0	5.0	3.0	Wichm	?	4	0	Johs. O Sundvord, Sundvord
78 Må Flinken	f	T'38	20.0	5.3	1.9	Solo	44	2	0	Oscar Bårtvedt, Baldersheim
80 Må Solo	f	T'41	21.0	6.0	3.5	Solo	40	2	0	Johs. Vindenes, Vinnesleiren
81 Må Vi-to	f	T'44	22.0	5.5	3.0	Wichm	20	2	0	O H Nordtveit m fl, Nordtveitgrend
82 Mkr Bergholm	f k	T'44	49.8	14.4	6.0	Union	45	34	1	Gustav Berge m fl, Nymark
83 Må Ekspress	f	T'?	19.0	6.0	2.5	Wichm	?	3	0	Bernh Nesbjørg, Nymark
84 4/å Alf	f	T'20	25.0	6.0	3.0	—	—	3	0	Anton Abotnes, Sundvord

H-S. Sund merkedistrikt.

1 Ms Vittra	k f h	T'30	53.5	18.0	9.5	Wichm	30	40	2	Arne H Bakke, Glesvær
2 Må Bass	f k	T'42	23.0	6.5	3.0	Sabb	42	5	0	Karl P Glesnes, Glesvær
3 Må Kari	k f	T'30	27.6	8.0	4.8	Wichm	35	10	1	Olai Engeseth, Tyrnevik
4 Mkr Goltasund	h t	T'46	85.0	20.1	10.0	Union	45	120	4	Kristoffer Golten m fl, Glesvær
5 Må Anna										
Botilde	k f	T'42	23.0	7.2	3.2	FM	42	7	0	Theodor Kalve, Kleppholmen
6 Ms Ingeborg	f k h	T'17	50.0	15.2	6.3	Wichm	35	25	0	Marthin S Øvretveit m fl, Tølavåg

Reparer hos fagfolk!

A.s FRYDENBØ SLIP & MEK. VERKSTED

Telefon: 16682

DAMSGÅRD — BERGEN

Telegr.adr. «Frydenbøslip»

JERN. — TRE- OG MASKINARBEIDER. — STYREAPPARATER.

Farkostens nummer art og navn	Anvendelse	Materiale Byggear	Lengde	Bredde	Dybde	Maskin		F. & fangsbe.	Eierens (den korresponderende reders) navn og postadresse	
						Hva slags	Byggear H. K.			
7 Må John ¹⁾	k f	T 00	22.0	6.7	3.5	Sabb	40	3	0	Sigv. K Sæle m fl, Hummelsund
8 Mkr Steggsund	k h t	T 47	67.4	19.1	9.0	J M	47	120	0	Hans H Tveit m fl, Glesvær
9 Ms Fernanda ²⁾	k f h	T 17	53.8	15.7	6.6	Wichm	36	40	0	Gerh N Midttvedt m fl, Tælavåg
10 Ms Brødrene	k t	T 07	42.0	16.0	6.9	Wichm	16	12	0	Oluf Olsen Midttvedt, Vorlandsjø
11 Må Dristig	k	T 46	25.0	8.0	3.0	Sabb	46	5	0	Lars Telle, Tælavåg
12 Ms Kronen ²⁾	k h	T 07	52.0	16.0	7.0	Skand	07	12	2	Mikkel J Sekkingstad m fl, Tælavåg
13 Må Skum	f	T 37	28.0	8.5	4.0	Wichm	2	6	0	Hans R Skoge m fl, Skogsvåg
14 Ms Ruth	k	T 05	47.0	17.0	8.9	Skand	09	15	0	Hjalmar Skaga m fl, Skogsvåg
15 Må Viktor	f	T 19	24.0	8.0	3.0	Sabb	37	5	0	Lars E Glesnes m fl, Glesvær
16 Må Aud	f k	T 43	21.0	6.0	3.0	Sabb	45	3	0	Ivar A Midttveit, Tælavåg
17 Må Moris	f	T 42	20.0	6.0	2.9	Wichm	43	2	0	Karl Mikkelsen, Glesvær
18 Må Jensen	f	T 38	22.0	8.0	3.0	Sabb	38	3	0	Grønvald J Skiftesnes, Tyrnevik
19 Ms Tellesund	k h	T 46	65.0	17.0	8.4	Union	47	100	0	Johan M Telle m fl, Tælavåg
20 Ms Færoy	k f	T 18	55.3	18.5	7.5	Avanc	18	30	4	Kr O Kallestad m fl, Glesvær
22 Ms Ann	f k	T 31	47.0	17.5	6.0	Nygrei	31	35	0	Karsten K Kleppe, Kleppholmen
23 Må Sigra	k f	T 42	24.6	7.6	3.5	Sabb	31	5	0	Nils J Glesnes, Glesvær
24 Må Tryg	f	T ?	22.5	6.5	3.7	Sabb	39	4	0	Ivar S Forland, Håkonsund
25 Ms Fei	f	T 39	34.0	10.5	4.5	Karm	39	12	0	Olav R Skoge, Skogsvåg
26 Må Jim	f	T 34	22.0	8.0	3.0	Sabb	34	5	0	Mikkel M Telle m fl, Tælavåg
28 Mkr Olaug	k	T 45	35.0	12.0	5.5	Rapp	?	14	0	Mons J Telle, Tælavåg
30 Ms Vesta	k	T 16	32.0	11.0	5.0	Wichm	17	10	0	Thore T Midttvedt m fl, Tælavåg
31 Ms Glæsvær	f l	T 06	47.8	17.2	7.3	Norlys	?	30	2	Olai E Glæsnes m fl, Glesvær
33 Mk Viking 1	t	T 38	55.0	14.0	7.0	Wichm	38	40	0	Gulbrand Olsen, Døscherholmen
34 Mk Rapp	k t	T ?	47.6	13.8	6.9	Rapp	?	24	0	Sverre Sangolt, Hummelsund
35 Må Viggo	k f	T 32	28.7	7.4	3.2	Normo	23	7	0	Ole Pedersen, Vorlandsjø
36 Må Ludo	f	T 41	29.0	9.0	5.0	Sabb	41	5	0	Nils L Golten m fl, Glesvær
37 Må Sleipner	f k	T 39	22.8	8.9	3.0	Sleipn	?	6	0	Sig. Kristoffersen Viksøy, Tyrnevik
38 Mk Hedman	k f t	T 04	72.0	18.0	8.2	Munkt	31	45	0	Knut Mortensen, Tyrnevik
39 Mkr Jan	f k	T 44	27.0	8.5	3.5	Levan	?	8	0	Salam. L Toft m fl, Døscherholmen
40 Mkr Crossley	k h	T 47	95.0	21.0	10.8	Diesel	47	255	2	Ths Midttveit m fl, Tælavåg
41 Må Nils	k f	T 32	38.0	12.0	6.0	Rapp	?	24	0	Edvard Eriksen m fl, Glesvær
43 Må Veslegutt	k	T 47	24.0	6.0	4.0	F M	46	6	0	Håkon Landro m fl, Skogsvåg
44 Mbå Rapp	f	T 18	32.0	10.0	6.0	Rapp	?	10	0	Johs Førde m fl, Klokkarvik
45 Ms Cipora	k f	T 03	45.0	15.5	6.2	Saffle	?	30	0	Simon I Golten m fl, Glesvær
46 Mk Elin	t	T 17	50.0	14.0	7.0	Wichm	34	40	0	Tollef J Glesnæs m fl, Glesvær
47 Ms Zeta	l	T 11	45.2	18.2	6.4	Ideal	11	20	2	Johs N Trællevik m fl, Tyrnevik
48 Ms Frøya 2	k	T 07	53.6	15.7	6.5	motor	?	25	2	Ivar N Glesnes, Glesvær
49 Må Tor	k f	T 43	25.0	7.8	3.5	Sabb	37	5	0	Toralv Toft, Døcherholmen
50 Må Sælen	k f	T 41	22.0	7.0	3.0	Sabb	41	4	0	Alb. M Sæle m fl, Håkonsund
51 Ms Solo	k f	T 32	28.8	8.8	3.3	Sabb	?	5	1	Kr Glæsnes m fl, Glesvær
52 Må Kvikk 1	k	T 45	27.0	10.0	4.0	Union	45	7	0	Ivar M Øyretveit, Tælavåg
53 Ms Vatle	t	T 10	54.0	18.3	6.6	Popul	10	20	0	Peder J Tøsøen, Flesland
54 Må Symra	k f	T 29	23.3	6.7	3.2	F M	29	6	0	Nikolai Høyland, Steinsland
55 Må Strøym	k f	T 37	26.0	8.7	4.0	Union	37	7	0	Ernst O Nipen m fl, Bjelkarøy
56 Sg Hermann	k f	T 41	40.8	12.3	5.9	—	—	—	0	Hans Bakke, Glesvær
59 Må Joy	f k	T 37	19.0	5.0	2.0	Sleipn	37	3	0	Jakob J Glesnes, Glesvær

1) Omb. 1940. 2) 3. Omb. 1936.

ELEKTRO KRAFT A.s - SKIBSINSTALLASJON
BERGEN.

Telefon. 15600.

V. Muralm. 24

12 OG 24 VOLTS ANLEGG AV FORSKJELLIGE FABRIKATA.

SKIPSARMATUR — LYSKASTERE — INSTALLASJONER.

Farkostens nummer art og navn	Anvendels	Materiale	Byggeår	Lengde	Bredde	Dybde	Maskin			Eierens (den korresponderende reders) navn og postadresse
							Hva slags	Byggeår	H. K.	
60 Ms Eidsvold	k	T 32	45.0	15.7	6.0	Wichm	38	40	2	Olaf M Eide m fl. Spildepollen
61 Må Porat	f	T 32	38.8	10.3	5.3	Wichm	32	16	0	Ole N Midttvedt m fl. Tælavåg
62 Må Tveit	f	T ?	22.0	5.0	4.0	Sabb	?	3	0	Salamon P Tvedt, Glesvær
63 Må Fram ⁴⁾	f	T ?	21.0	6.5	3.0	Sabb	38	4	0	Sigurd P Golten, Glesvær
64 Mk Arna	k	T 22	39.0	12.5	5.5	Brunv	?	22	1	Mous H Tveit m fl. Spildepollen
65 Må Per	f	T 27	20.0	6.0	3.0	Sleipn	?	4	0	Nils Eliassen, Tyrnevik
66 Ms Juli ²⁾	k f	T 14	33.0	10.0	5.0	Wichm	36	12	0	J Kristoffers. Eidesund, Spildepoll.
67 Må Tjom	k	T 25	23.0	6.0	3.0	Tjoms	44	5	0	Karl N Glesnes, Glesvær
68 Må Astrid	f	T 46	24.0	7.0	3.5	Marna	45	8	0	Hans G Toft m fl. Steinsland
69 Mkr Senior	k f h	T 36	101.7	21.3	10.8	Wichm	36	300	3	Wilh O Hamre m fl. Steinsland
70 Ms Fiskaren	k	T 37	30.0	9.0	4.6	Volda	37	7	0	Matias M Sangolt, Skogsvåg
71 Ms Svanen ²⁾	f k	T 44	60.0	19.0	8.3	Wichm	39	50	3	H O Hammersland m fl. Spildepoll
72 Må Vona	f	T 39	23.0	7.0	3.2	Sabb	39	4	0	Nils K Tofterå m fl. Døscherholmen
73 Mkr Beolina	f k	T 47	45.0	15.0	6.0	Union	32	20	1	Ivar M Øvretveit, Tælavåg
74 Ms Fylgia	k	T ?	43.0	16.3	4.6	Avanc	16	22	0	B T Kaurstrand m fl. Vorlandsjø
75 Må Rap	k f	T 32	30.7	9.0	5.5	Rapp	17	7	0	Mons Vinsentsen, Døscherholmen
76 Må Vesta	k	T 20	23.0	7.5	3.0	Sterk	20	5	0	S N Viksø, Tyrnevik
77 Ms Roy	f k	T 46	36.0	12.0	4.0	Avanc	?	18	0	Salamon Toft, Døscherholmen
78 Må Knut	k	T 46	24.0	7.5	3.0	Sabb	46	5	0	Peder P Nipen, Tælavåg
79 Må Terje	f k	T 37	22.0	7.4	3.0	Sabb	37	5	0	Johs. Andersen, Vardøy, Tyrnevik
80 Mk Falken	h k	J 85	99.5	20.1	10.5	motor	38	300	2	Halvor Kalve m fl. Steinsland
81 Må Jakk	k	T 38	23.4	6.8	4.2	Sabb	38	4	0	Nils Jansen Golten m fl. Glesvær
82 Ms Oma	k	T 46	35.0	11.7	5.8	Wichm	46	20	1	Martin O Øvretveit, Tælavåg
83 Mk Malmen ⁴⁾	k h	T 28	87.5	20.0	9.3	Bolind	28	75	3	Simon Øvretveit m fl. Tælavåg
84 Ms Mågen	f l	T 13	45.0	17.0	7.5	Wichm	35	30	2	Arne M Tøsøen m fl. Flesland
85 Må Flåsen	f	T 38	22.8	6.4	3.2	Solo	38	5	0	Anders A Hummelsund, Hummels.
86 Må Kari	k	T 36	23.8	6.8	3.0	Marna	42	8	0	Hans Bakke, Glesvær
87 Må Sjøblomst	f k	T 46	23.0	7.4	3.0	Sabb	46	5	0	Edv S Øvretveit, Tælavåg
88 Må Snygg	k	T 45	23.0	7.5	3.0	Sabb	45	4	0	Ingv Toft m fl. Døscherholmen
89 Ms Truls	f	T 42	22.0	6.0	2.9	Sterk	?	3	0	Magnus Hamre, Steinsland
90 Må Bror	k f	T 42	23.0	7.0	3.0	F M	42	6	0	Erik Nilsen Toft, Døscherholmen
91 Må Snøgg ⁵⁾	f	T ?	22.0	7.0	5.0	Snøgg	?	6	0	Kristoffer Golten, Glesvær
92 Må Von	k f	T 44	23.0	7.0	3.0	Sabb	39	4	0	Elias Johannessen, Håkonsund
93 Må Snygg	f k	T 46	22.0	6.5	3.0	Sleipn	46	5	0	Ingebr Selstø m fl. Tælavåg
94 Må Vesla	f	T 43	21.0	6.5	3.0	Letvin	?	4	0	Ingebrigt Lerøy, Lerøysjøen
95 Må Herkulus	f	T ?	28.7	8.6	3.9	Trygg	14	8	0	Lars M Sangolt m fl. Klokkarvik
96 Må Puss	f k t	T 19	23.0	7.0	5.5	Sabb	38	4	0	Jon Nilsen Varøy, Tyrnevik
97 Ms Prøven	k	T 13	27.0	9.0	3.0	Hein	17	5	0	Anton A Trellevik, Tyrnevik
98 Må Patent	k	T 34	26.0	8.0	3.0	Marna	46	8	0	Ingv Steinsland, Steinsland
99 Må Stella	f k	T 38	19.5	5.8	2.5	F M	38	3	0	Arne Tysøy, Tysøy
100 Ms Fyrsten	t	T 09	43.0	16.0	8.0	Avanc	14	22	0	Nils K Tøsøen m fl. Flesland
102 Må Redan	f k	T 37	32.0	9.5	4.7	Rapp	?	14	0	Konr. Gunvaldsen, Glesvær
103 Mk Konrad	t	T 16	53.6	14.5	5.7	Avanc	26	35	0	Konrad Storebø, Tyrnevik
104 Ms Frigg	t	T 14	32.0	9.4	4.8	Wichm	14	8	0	Olai N Hummelsund, Klokkarvik
105 Må Gneisten	f k	T 28	26.0	7.0	6.0	F M	34	7	1	Hans A Sangolt, Skogsvåg
106 Må Jak	f k	T 34	28.0	8.0	4.0	Union	34	7	0	Tor Matiasen Glesnes, Glesvær

1) 2) Omb. 1938. 3) Omb. 1944. 4) Omb. 1946. 5) Omb. 1952.

FINNØY MOTOR

FINNØY I ROMSDAL

Farkostens nummer art og navn	Anvendelse	Materiale	Byggeår	Lengde	Bredde	Dybde	Maskin			F. & fangstb.	Eierens (den korresponderende reders) navn og postadresse
							Hva slags	Byggeår	H. K.		
107 Ms Bjørn	f	T 08	46.3	16.3	6.5	Wichm	23	25	2	Knut O Tøseøen m fl, Flesland	
108 Må Else M.	f	T 48	23.0	6.5	3.5	Sabb	43	4	0	Nils J Hansen, Tyrnevik	
109 Må Goliath	f	T 12	21.0	7.6	2.9	Saffle	20	4	0	Salomon V Varøen, Tyrnevik	
110 Må Knas	k	T 47	22.0	7.5	3.5	Alda	47	7	0	Karsten S Viksøy, Tyrnevik	
111 Ms Alken	f k	T 34	32.0	11.4	5.0	Stord	35	12	0	Salamon Varøy, Tyrnevik	
112 Ms Ester ¹⁾	t	T 20	54.0	14.5	7.5	Wichm	36	40	0	J J Lerøen m fl, Klokkarvik	
113 Må Trekloveren	f	T 37	30.0	9.0	3.5	FM	39	14	1	Leif Skaga m fl, Skogsvåg	
114 Må Idor	t sl	T 13	28.7	6.4	2.9	Wichm	13	5	0	Ivar Monsen, Bjelkarøy	
115 Ms Bjelkerøy ²⁾	t	T ?	37.1	13.8	5.2	Stabil	16	18	0	Ivar Monsen, Bjelkarøy	
116 Må Kvikk	f	T 37	24.4	6.4	4.3	Sabb	46	5	0	Svein Midtveit, Tølavåg	
117 Må Viggo	f	T 43	26.0	8.0	?	Letvin	43	6	0	Anders M Tysøy, Tysøy	
118 Ms Ostra	f	T ?	38.2	14.9	6.0	Wichm	16	20	1	Edv N Høiland, Klokkarvik	
119 Må Kirsten	f	T ?	22.0	6.3	3.0	Penta	30	5	0	Edv Tveit m fl, Glesvær	
120 Må Marit	f	T 39	21.7	6.4	3.2	Sleipn	39	4	0	Peder Heimark m fl, Tyrnevik	
121 Må Snapop	f	T 24	23.0	7.0	3.0	Sabb	39	4	0	Nils Simonsen Gølden, Glesvær	
122 Må Kvik	k f	T 17	21.4	6.0	3.0	L-Grei	17	4	0	Johs J Sund, Klokkarvik	
123 Må Flid	f	T 44	25.0	7.0	3.0	motor	?	4	0	Peder L Førde m fl, Klokkarvik	
124 Må Sjøblomst	f	T 34	23.0	7.0	4.0	Conco	21	5	0	Lars J Kleppe, Kleppholmen	
125 6/å Mågen	f k	T 10	24.0	8.0	4.5	—	—	—	1	Olai E Forland m fl, Håkonsund	
126 Må Lill	k	T 47	24.0	7.6	4.0	Sabb	46	5	0	Harald L Telle, Tølavåg	
127 Må Fram	f	T 43	21.0	5.0	2.5	Sabb	42	3	0	Hans S Kausland, Vorlandsjøen	
128 6/å Utdal	f k	T 03	31.0	10.0	4.0	—	—	—	1	Grim E Glesnæs m fl, Glesvær	
129 6/å Ydun	k f	T ?	32.0	12.0	4.0	—	—	—	1	Jakob H Glesnæs, Glesvær	
130 Må Kvikk	f	T 47	23.0	7.0	4.0	Sabb	40	4	0	Karl M Forland, Håkonsund	
131 8/å —	k f	T 09	30.0	10.0	3.5	—	—	—	1	Hans A Forland m fl, Håkonsund	
132 6/å —	k f	T 12	28.0	9.5	2.5	—	—	—	1	Hans A Forland m fl, Håkonsund	
133 6/å —	k f	T 17	27.0	5.3	2.7	—	—	—	1	Ivar M Sangolt m fl, Skogsvåg	
134 6/å —	k f	T 17	27.0	8.3	2.7	—	—	—	0	Ivar M Sangolt m fl, Skogsvåg	
135 Må Jan	f k	T 35	36.0	11.5	6.0	Wichm	16	12	0	Kristian V Nipen, Tølavåg	
137 Må Mons	k	T 28	23.0	6.0	3.0	Sabb	38	4	0	Nils M Eklund, Håkonsund	
138 Ms Kvikk	f	T 35	31.0	11.0	6.0	Wichm	35	12	0	Nils R Glesnes m fl, Glesvær	
140 Må Gerda	f	T 36	22.3	8.0	3.2	Sabb	36	4	0	Anton K Kallestad, Glesvær	
141 Må Bruse	f	T 25	19.0	7.0	?	FM	32	3	0	Nils K Tysøy, Tysøy	
142 Må Krepren	f	T 46	22.0	7.0	3.0	Sabb	46	4	0	Anders K Børnes m fl, Klokkarvik	
143 8/å —	k f	T ?	29.5	10.3	4.0	—	—	—	1	Ole Olsen, Tyrnevik	
144 8/å Heimdal	k f	T 07	30.0	11.0	4.3	—	—	—	1	Johs J Glesnæs, Glesvær	
145 8/å Nord- stjernen	k f	T 07	30.0	10.6	4.0	—	—	—	1	Johs J Glesnæs, Glesvær	
146 Ms Lom	f	T ?	29.7	10.6	4.2	Sabb	36	5	0	Ole J Tøssøy m fl, Flesland	
147 6/å —	k f	T ?	28.0	9.0	3.3	—	—	—	1	Olai N Trellevik, Tyrnevik	
148 Må Lur	k	T 46	29.0	9.0	4.0	Marna	45	8	0	Gustav Bakke, Steinsland	
149 Må Alfven	k	T 14	23.0	7.5	3.0	Wichm	20	6	0	N N Eidesund, Hummelsund	
150 Ms Magnhild	k f	T ?	33.0	10.5	5.0	Rapp	19	12	1	V N Kaurstrand m fl, Vorlandsjø	
151 Må Lun	f k	T 36	29.4	9.4	3.5	Rapp	36	19	0	Mons I Glesnes m fl, Glesvær	
152 Mg Rappen	f	T 40	28.0	9.0	4.1	Wichm	20	10	0	Gunnar Gundersen m fl, Klokkarvik	
153 Må Lidan	f k	T 36	25.5	7.4	3.2	Lidan	36	6	0	Sverre Kaurstrand, Vorlandsjø	

1) Omb. 1945. 2) Omb. 1917.

Forlang **CAMPBELL ANDERSEN'S FISKEREDSKAPER**

Bergen.

MONTERT NOT — NOTLIN — TAU — SNØRER etc. — FABRIKK OG BARKERI
Telegr.adr. Campelco. Rikstelefon 96895, eller central 98195

Farkostens nummer art og navn	Anvendelse	Materiale Byggear	Lengde	Breidde	Dybde	Maskin		F. & fangsb.	Eierens (den korresponderende reders) navn og postadresse	
						Hva slags	Byggear H. K.			
154 Må Fiks	k	T ?	22.3	5.4	2.5	Popul	22	3	0	Elias Nilsen, Glesvær
155 Må Torfinn	f	T 46	23.0	6.9	3.0	FM	?	4	0	Ihorv Børnes m fl, Klokkarvik
156 Må Teisten	f k	T ?	21.3	5.5	2.2	Solo	42	2	0	Rasmus Trellivik, Tyrnevik
157 Mk Holment ⁴⁾	k	T 11	40.0	12.0	6.3	Rapp	33	22	1	Nils Opøy, Tyrnevik
158 Må Lida	f k	T 36	24.4	8.0	3.9	Sabb	36	4	0	Ivar I Varøen m fl, Tyrnevik
159 Må Erna	k	T 32	24.5	7.0	4.5	Sleipn	33	8	0	Sigurd O Toft, Døcherholmen
160 Må Per	k	T 22	23.0	7.0	4.0	Wichm	?	4	0	Gulbrand Olsen, Døcherholmen
161 Mkr Klepholm	f k	T 47	30.0	10.0	5.0	Wichm	46	12	0	Nils M Nesse, Kleppholmen
162 Må Tergjer	f	T 25	23.0	5.0	3.0	Merit	?	3	0	Gunvald Bakke, Steinsland
163 Må Rask	k f	T 19	30.0	11.0	5.0	Wichm	18	7	0	Mikal I Førde, Klokkarvik
164 Må Fram 2	k f	T 38	30.0	9.4	3.8	Hexa	15	5	0	H Jak. Kausland m fl, Vorlandsjø
165 Må Roy	f k	T 43	26.0	8.5	?	FM	43	14	0	Karl M Sæle, Håkonsund
166 Ms Von	f	T ?	32.0	9.0	4.0	Avane	16	12	1	Nils K Nygård, Klokkarvik
168 8/3 Sanky	f	T ?	30.0	10.7	3.7	—	—	—	1	Ole Nilssen, Håkonsund
169 Må Tru	f k	T 44	23.0	6.9	3.4	Sabb	40	4	0	Bjarne E Håkonsund, Håkonsund
170 Ms Trygg ²⁾	k	T 10	55.5	17.7	7.2	Nygrei	31	45	1	Elias N Glæsnæs, Glesvær
171 Ms Margit I	f	T 16	54.4	18.7	7.5	Wichm	24	30	4	Nils N Spilde m fl, Spildepollen
172 Mk Svanen I	k f	T 12	48.0	14.0	6.5	Wichm	40	40	1	Johs O Skoge, Skogsvåg
173 Ms Fram	f	T ?	35.0	11.0	5.0	Nygrei	?	20	0	Anders A Sund, Klokkarvik
174 Må Tansy	f	T 43	26.0	7.4	3.6	FM	33	7	0	Karl V Forland, Håkonsund
176 Mk Fixnes	h f t	T 36	52.0	15.0	8.0	Wichm	37	30	0	Mons I M Forland, Håkonsund
177 Ms Knoll	f k	T 35	26.0	8.0	6.0	motor	?	6	0	Alfred Vorland m fl, Bjelkarøy
178 Ms Ase	k	T 38	30.0	9.0	4.0	Kamp	?	10	0	Mons S Sangolt, Skogsvåg
179 Må Aslak	f	T 44	25.0	8.0	6.0	Marna	43	8	0	Sverre M Sangolt, Tyrnevik
180 Mk Nils ⁵⁾	h f k	T 26	59.2	14.5	6.0	Union	32	40	0	Anders E Børnes m fl, Klokkarvik
181 Må Aud	f	T 40	20.0	6.5	3.5	Sleipn	40	4	0	Ingolf Isaksen m fl, Glesvær
182 Mk Øyglimt	t	T 26	60.0	15.0	5.0	Avane	26	35	0	Salamon Varøen, Tyrnevik
183 Må Smart	k f	T 42	21.2	6.5	2.7	Sabb	29	3	0	Simon N Vollen, Døcherholmen
185 Mk Sølvfisken	t	T 35	45.0	12.0	6.0	Union	33	20	0	Øyulf Teinæs m fl, Klokkarvik
186 Ms Vona ⁴⁾	f	T ?	48.0	15.0	6.0	Wichm	35	30	0	Olai E Forland m fl, Håkonsund
187 Mk Jarløy	h t	T 16	56.1	15.1	6.6	Avane	16	22	0	Mikkel O Sæle m fl, Håkonsund
188 Må Odd	f	T ?	21.0	5.0	?	Sleipn	38	4	0	Hans Naustheller m fl, Klokkarvik
189 Må Lyn	k	T 41	25.0	7.5	3.0	Sleipn	41	7	0	Kristoffer Gøtten, Glesvær
190 Ms Torhild	k	T 43	39.1	11.5	4.0	Brunv	43	16	1	Karl M Trøngereid, Vorlandsjø
191 D Lun	h	S 01	88.5	17.3	8.7	damp	01	20	2	Peder J Tøseen, Flesland
192 Ms Ørn ²⁾	k	T ?	48.0	15.0	7.0	Wichm	36	30	0	Thomas T Midttveit m fl, Tælavåg
193 Ms Bra	k f	T 39	32.0	9.8	4.3	Trygg	39	6	0	Nils Isaksen Berge m fl, Steinsland
194 Ms Gerda	k f	T 17	46.7	18.8	7.4	Skand	28	40	0	Ingv. N Kausland m fl, Vorlandsjø
195 Må Hildur	f	T 41	23.5	7.0	3.0	Marna	41	5	0	Alf Strømme, Hummelsund
196 Må Kvikk	f	T 47	23.0	8.0	3.5	Sabb	?	5	0	Anders J Lerøy m fl, Lerøysjoen
197 Må Gunn	f k	T 45	21.0	7.0	5.0	FM	46	6	0	Halvor O Høyland m fl, Klokkarvik
198 Ms Elin	k f	T 14	50.0	19.0	8.0	Skand	15	35	0	Ole Mortensen Glesnæs, Glesvær
199 Må Flid	f	T 39	23.0	7.2	3.1	Sabb	39	4	0	Magnus N Sæle m fl, Håkonsund
201 Må Sabb ³⁾	f	T ?	22.0	6.5	2.7	Sabb	32	3	0	Mons M Forland, Håkonsund
202 Ms Håbet	f k	T 19	30.0	10.5	5.0	Wichm	19	8	1	Arne J Steinsland m fl, Steinsland
203 Må Hans ⁷⁾	f	T ?	22.7	3.5	2.8	Sabb	34	3	0	Nils Hansen Sæle, Håkonsund

1) Omb. 1939. 2) 3) Omb. 1951. 4) Omb. 1927. 5) 6) Omb. 1955. 7) Omb. 1934.

RADIOTELEFONER

Peileapparater —



RADIOFIRMA
HAUGESUND

Farkostens nummer art og navn	Anvendelse	Materiale Byggefr	Lengde	Bredden	Dybde	Maskin			Eierens (den korresponderende reders) navn og postadresse
						Hva slags	Byggear	H. K.	
204 Må Heimly	f	T 33	23.0	7.5	4.0	Wichm	33	4	0 Nils M Forland m fl, Håkonsund
205 Må Kvikk	f k	T 45	19.0	5.5	2.5	Solo	?	12	0 Ole Melkevik, Tølavåg
206 Må Fisk	f	T 36	26.6	7.9	3.5	Sabb	36	5	0 Arne Forland, Håkonsund
207 Må Snål	f	T 35	24.0	7.3	3.4	Sabb	33	5	0 Hans Larsen m fl, Håkonsund
208 Må Snygg	f	T 38	22.5	7.0	3.0	FM	38	5	0 Tomas Larsen Forland, Håkonsund
209 Må Nils ¹⁾	f	T ?	22.0	6.5	3.0	Sabb	37	3	0 Nils Nilsen Forland, Håkonsund
210 Må Odd	f	T 37	22.0	6.0	3.0	Sabb	37	5	0 Olav Golten m fl, Glesvær
211 Må Sleipner	f	T 36	24.4	7.4	3.2	Sleipn	30	6	0 Mikal H Forland m fl, Håkonsund
212 Må Laksen	k	T 98	22.0	5.0	3.0	Sabb	38	3	0 Paul Trellevik m fl, Tyrnevik
213 Må Snål	k	T 46	23.0	6.5	2.7	Sabb	46	5	0 Knut Vorland, Lerøysjøen
214 Må Alf	f	T 36	22.0	6.0	2.5	Sabb	36	4	0 S Larsen Toft, Døscherholmen
215 Må Von	f k	T 41	24.5	7.5	3.5	Sabb	41	4	0 M Johannesen Glesnæs, Glesvær
216 Må Ruth	k	T 34	21.8	6.8	3.0	Marna	34	4	0 Amund L Kausland, Vorlandsjø
217 Må Sleipner	k	T 39	23.0	6.0	3.0	Sleipn	39	5	0 G Storebø, Tyrnevik
218 Må Snygg	k	T 29	20.0	6.0	3.0	Sleipn	29	5	0 Nils I Toft, Døscherholmen
219 Må Nils	k	T 20	21.0	5.7	2.5	Sabb	40	3	0 Nils B Nesse, Kleppholmen
220 Må Motig	k	T 46	26.0	7.0	3.5	Sabb	40	5	0 Sigurd Telle, Tølavåg
221 Må Fix ²⁾	k	T ?	21.0	9.0	3.0	Sabb	31	6	0 L Kausland Kleppe, Kleppholmen
222 Må Sprett	f	T 36	21.0	6.0	3.0	Sabb	45	5	0 Arne J Skoge, Skogsvåg
223 Må Karm	k	T 21	23.0	6.0	3.0	Karm	25	5	0 Hans Hummelsund, Tyrnevik
224 Må Per	k	T 35	21.3	5.6	2.1	Sabb	38	3	0 Peder Nilsen Kausland, Vorlandsjø
225 Må Båe	f	T 28	20.7	5.8	2.1	Sabb	38	3	0 Edv K Trellevik, Tyrnevik
226 Må Sabben 1	k	T 31	19.0	6.0	3.0	Sabb	31	3	0 Signv. Klepsvik m fl, Kleppholmen
227 Må Ramona	k	T 30	23.0	6.0	3.0	FM	38	6	0 L Vinsentsen m fl, Døscherholmen
229 Må Schanty	k	T 35	26.0	6.9	4.2	Sabb	35	5	0 Richard Olsen m fl, Glesvær
230 Må Terje	k	T 36	24.0	6.5	3.0	Sabb	36	3	0 Anton Kristoffersen, Tyrnevik
232 Må Liv	f k	T 46	27.0	8.0	4.4	motor	?	6	0 Mikal H Forland m fl, Håkonsund
233 Må Høylands- skjær	f	T 34	23.8	6.6	3.3	FM	28	5	0 H Høylandsskjær, Kleppholmen
234 Må Alen	f k	T 44	21.0	5.5	2.5	Sabb	36	3	0 Ingolf Toft, Døscherholmen
235 Må Von	k	T 39	28.0	9.0	2.8	Sabb	38	5	0 Nils K Bjelkarøy m fl, Bjelkarøy
236 Må Otto	k	T 46	27.6	8.5	4.2	Sabb	46	5	0 Alfr Midtveit m fl, Tølavåg
237 Må Karo	k	T 39	22.3	6.5	3.0	Sabb	39	4	0 Ivar Isaksen, Glesnes, Glesvær
239 Må Erik	k	T 37	22.0	6.0	3.5	Sleipn	38	4	0 N Edvardsen Glesnes m fl, Glesvær
240 Mkr Sjøfryd	h t	T 44	60.0	16.0	8.0	Bolind	46	60	1 Gulbr Olsen m fl, Døscherholmen
242 Må Jøssing	k	T 45	23.0	7.2	3.3	Sleipn	42	7	0 Johs Evensen, Hummelsund
243 Må Belman	k	T 39	24.0	6.0	3.5	Sabb	38	3	0 Mons J Telle m fl, Glesvær
244 Må Fela	k	T 21	23.4	6.4	3.2	Sabb	41	3	0 Edv Andersen Trællevik, Tyrnevik
245 Må Klubben	f k	T 13	31.0	11.0	4.3	Wichm	33	12	0 Olai M Eide m fl, Spildepollen
246 Må Hardy	k	T 40	23.0	7.0	3.0	Sabb	40	5	0 Mons Vorland, Vorlandsjø
247 Må Torå	k	T ?	25.0	7.5	3.0	Sabb	41	4	0 Nils Monsen Eide, Spildepollen
248 Mkr Luna	f k	T 45	28.6	9.6	4.2	Wichm	?	15	1 Kristoffer Vigso, Tyrnevik
249 Må Levann	k	T ?	29.0	5.5	3.0	Levan	40	3	0 W H Steinsland m fl, Steinsland
250 Må Bamse	k	T 40	21.3	6.4	2.7	Sabb	41	3	0 Karl Karlsen, Tyrnevik
251 Må Sleip	k	T 22	23.0	6.0	3.0	Sleipn	41	6	0 Lasse Monsen Glesnes, Glesvær
252 Må Snyg	k	T 32	17.8	5.9	3.2	Wichm	32	2	0 Knut O Tøseøen, Flesland

1) Omb. 1938. 2) Omb. 1934.

DALLAND SKIPSHANDEL A.s - BERGEN

SMØREOLJER

Telefon 11226.

— NØSTEGATEN 41 —

Telefon 11226.

Farkostens nummer art og navn	Anvendelse	Materiale	Byggear	Lengde	Bredde	Dybde	Maskin			Eierens (den korresponderende reders) navn og postadresse	
							Hva slags	Byggear	H. K.		
253 Må Klub	k	T	02	19.1	5.8	2.7	Sabb	41	3	0	Knut Mortensen, Tyrnevik
254 Må Sverre	f	T	41	22.9	7.5	3.7	Stord	41	5	0	Oluf Olsen Viksøy, Tyrnevik
255 Må Glimt	k	T	41	23.0	7.3	3.2	Sleipn	41	6	0	Nils Monsen, Døscherholmen
256 Må Neptun	k	T	?	28.2	11.0	3.5	Wichm	?	6	0	Andreas Eide m fl, Spildepollen
257 Må Veslegutt ¹⁾	f	T	30	24.0	7.0	3.0	Wichm	?	2	0	Jørgen J Børnes, Klokkarvik
258 Må Fiks	f	T	30	23.0	6.5	2.9	Sterk	24	5	0	Anton Høyland, Klokkarvik
259 Må Jakk	k	T	40	24.0	7.0	3.0	Letvin	40	4	0	Jakob Glesnes, Steinsland
260 Mkr Emma	f k t	T	41	48.0	15.0	7.0	Union	41	50	0	Gullbrand Olsen, Døscherholmen
261 Må Svint	f k	T	45	25.0	7.5	3.5	Wichm	?	4	0	Karl Asphaug, Spildepollen
262 Må Nussen	k f	T	29	22.0	7.0	4.0	Ferd	37	5	0	H R Lerøy, Lerøysjøen
263 Må Nils	k f	T	12	22.0	6.0	4.0	Sleipn	42	5	0	Konrad Storebø, Hummelsund
264 Må —	k f	T	?	22.0	6.0	4.0	Sabb	38	5	0	Mikal Steinsland, Steinsland
265 Må Sleipner	k f	T	?	22.0	6.0	2.5	Sleipn	?	4	0	Edvard E Golten, Glesvær
266 Må Stina	f k	T	25	21.8	6.5	3.5	FM	25	4	0	Karl J Johannessen, Klokkarvik
267 Må —	f k	T	40	21.0	5.0	3.0	Sabb	41	3	0	Karsten Kleppe, Kleppholmen
268 Må Inger	f k	T	44	26.0	8.0	5.0	Bilm	?	22	0	Hans Bakke, Steinsland
269 Må Snygg	f	T	20	25.0	8.0	?	FM	?	6	0	Arne I Hamre, Steinsland
270 Ms Olav	f k	T	43	34.0	11.0	4.3	Levan	?	14	0	Lars Ivarsen, Steinsland
271 Må Bjørn	f	T	43	26.0	8.0	3.5	Sabb	43	5	0	Bernt T Kausland, Vorlandsjø
272 Mk Smart	f	T	29	27.0	7.5	3.0	Gamm	?	12	0	Bjarne Gunvaldsen m fl, Glesvær
273 Må Glogg	f k	T	?	25.0	8.6	3.5	Sabb	44	4	0	Johan M Tveit, Spildepollen
274 Må Hilda	k	T	35	21.0	5.0	2.5	Sabb	36	3	0	Adolf P Kausland, Vorlandsjø
275 Mk Sund	t	T	96	65.1	16.6	7.7	Union	40	50	0	Alb Limevåg m fl, Klokkarvik
276 Må Grøning	f	T	?	22.3	6.4	3.2	Wichm	?	4	0	Torstein Vorland, Bjelkarøy
277 Må Solfrid	f k	T	45	23.0	7.0	?	Sabb	?	5	0	Ingvald Vorland, Kleppholmen
278 Må Gerd	k	T	46	22.0	7.4	3.0	FM	46	6	0	Anders I Nipen, Tælvåg

H-SO. Sveio merkedistrikt.

1 Ms Svalen	k f	T	23	37.8	13.5	7.0	Wichm	36	20	2	Erl Skåleskog m fl, Mølstrevåg
2 Må Siggen	f	T	33	20.1	6.4	2.6	motor	?	5	0	Herman Skåleskog, Mølstrevåg
3 6/A Bamsen	f k	T	95	25.0	8.0	3.5	—	—	—	0	Jacob Enerstvedt m fl, Tjernagel
4 Må Svanen	f	T	38	19.0	6.0	3.0	FM	37	3	0	Johan T Urnes, Smørsund
5 Må Alken	f	T	36	27.0	9.0	4.0	Sabb	41	5	0	Knut K Tjernagel m fl, Tjernagel
6 Ms Veranda ²⁾	f	T	07	37.5	13.3	6.0	Union	42	20	0	Signe T Hovda m fl, Eltravåg
7 Må Svanen	f	T	24	25.0	8.0	3.5	Karm	25	5	0	Johannes Lyngholm, Mølstrevåg
8 Må Liv	f	T	10	26.8	9.5	3.5	Wichm	10	6	0	Johannes Våga, Eltravåg
9 Må Kvitsøy	f	T	18	26.0	9.0	3.7	Karm	33	5	0	Kristoffer Sandvik, Smørsund
10 Må Kobben	k f	T	03	26.0	8.0	4.0	Rapp	16	5	0	Jan Fagerland, Førde i Hordaland
11 Må Norden	f	T	?	29.0	10.0	3.0	Rapp	17	7	0	Theodor Tjernagel, Tjernagel
12 Må Svein	f	T	32	26.0	8.3	4.0	Grei	?	5	0	Frithjof Tollefsen, Mølstrevåg
15 Må Trygg	f	T	27	22.0	6.5	3.0	Wichm	29	2	0	T Frøiland, Tjernagel
16 Må Venus	k	T	15	28.8	9.6	4.8	Grei	17	7	0	Berner S Våga, Sveio
17 Må Fjonaren	f	T	36	18.5	5.0	2.8	Gøta	36	2	1	Sakarias Nesse m fl, Sveio
18 Må Falken	f	T	59	22.0	6.5	3.0	Odda	44	5	0	Per Kristiansen, Mølstrevåg
19 4/A Ternen	f	T	16	20.0	6.0	2.0	—	—	—	1	T P Våga, Førde i Hordaland

1) Omb. 1941. 2) Omb. 1935.

EKKOLODD til fiskerflåten

Sig. S. Aarstad A/s = Bergen

Telefon 17976.

Postboks 53.

Farkostens nummer art og navn	Anvendelse	Materiale Byggeår	Lengde	Breidde	Dybde	Maskin			F. & fangsb.	Eierens (den korresponderende reders) navn og postadresse
						Hva slags	Byggeår	H.-K.		
20 Må —	f	T 30	19.0	6.0	2.8	Sleipn	30	3	0	Ellef Kvalvågnes, Sveio
22 Må Bella	f	T 34	35.0	12.5	5.5	Wichm	?	10	0	Sigurd Klausen, Smørsund
23 Må Von	f	T 90	26.0	9.0	3.0	Wichm	13	4	0	Halvor Kinn, Tjernagel
24 Ms New Jersey	k f	T 27	40.0	14.5	5.6	Rapp	27	24	0	ars Hovda, Tjernagel
25 Må —	f	T 35	19.0	5.4	2.2	motor	38	2	0	Oskar Wierdal, Eltravåg
26 Må Tryg	f	T ?	20.0	6.0	3.0	Wichm	30	2	0	Nils Tveit, Sveio
27 6/å Vigderen	k f	T 90	22.7	7.8	2.8	—	—	—	0	Kr D Wåga, Førde i Hordaland
28 Ms Hovda	k	T 00	34.0	12.0	4.0	Hein	15	7	1	Ole K Hovda, Tjernagel
29 6/å Fram	f	T ?	21.0	6.7	2.5	—	—	—	3	Lars T Wåga, Sveio
30 6/å Silden	k f	T 04	25.0	9.0	6.0	—	—	—	0	Nils J Lokna, Tjernagel
31 Må Sjøglimt	f	T 35	34.0	7.0	4.0	Lyn	35	4	0	Torvald Vikse, Smørsund
32 Må Fram	f	T ?	23.0	7.0	3.0	FM	28	5	2	Einar Leirvik, Sveio
33 Må Terje	f	T ?	21.0	7.0	4.0	Wichm	?	4	0	Ole Fagsland Rød, Førde i Hordaland
34 4/å —	f	T ?	22.0	5.6	3.0	—	—	—	2	Jonas Våga, Sveio
35 Må Rex	f	T ?	21.0	6.4	2.9	Wichm	?	2	0	Nils Bjelland, Smørsund
36 Må Topsy	f	T ?	20.0	5.5	3.5	Wichm	31	2	0	Fritjof Tollefsen, Mølstrevåg
37 Må Snygg	f	T 47	21.0	6.8	2.7	FM	47	4	0	Ingebrigt Olsen, Mølstrevåg
38 Må Jan	f	T 36	18.0	5.0	2.7	Gøta	36	2	0	H Krohn Brekke, Kvalvåg
39 Må Nils	f	T 20	26.0	9.0	3.0	FM	35	6	0	Severin Lid, Eltravåg
40 Må Seien	k f	T 10	23.0	6.7	2.8	Hein	18	5	0	Sigve T Hovda m fl, Eltravåg
41 8/å —	f	T 13	19.8	5.3	2.5	—	—	—	0	Helge Kvalvåg, Sveio
42 8/å Luken	f	T 01	25.8	8.3	3.5	—	—	—	0	Jens H Hovda, Eltravåg
43 6/å Hardangeren	f	T 89	19.0	5.8	2.5	—	—	—	0	Jens H Hovda, Eltravåg
44 Må Spin	f	T 20	21.0	6.0	3.0	Lyn	?	4	0	Johannes J Eltravåg, Eltravåg
45 Må Arken	f	T 26	18.0	4.5	4.5	Wichm	32	2	0	Peder Andreassen, Eltravåg
46 Må Svint	f	T ?	18.0	5.4	2.5	Meteor	34	2	0	Karl Strømsvold, Smørsund
47 Må Terje	f	T 36	29.0	10.0	3.0	Trygg	36	8	0	Sverre Enerstvedt, Tjernagel
48 Må Spret	k f	T 08	20.0	7.0	3.0	Sabb	31	5	0	Reinert Enerstvedt, Tjernagel
49 8/å —	k f	T 04	24.0	8.0	4.0	—	—	—	0	Johns Lyngholm, Mølstrevåg
50 Må Bjørkeli	f	T 38	21.0	5.0	3.0	ØM	38	3	0	Halldan Halvorsen m fl, Sveio
51 Må Aggi	f	T 39	19.0	5.5	3.0	Alda	40	4	0	Kristian Soltvedt, Smørsund
52 Ms Kristine ⁴)	fl	T 00	32.2	12.0	5.7	Hein	19	8	0	Simon Hovda, Eltravåg
53 6/å Ravn	k	T 68	26.3	8.0	2.8	—	—	—	0	Reinert Reiersen, Tjernagel
54 Ms Ellen	f k	T ?	56.0	17.5	7.0	Rapp	34	24	1	Adolf Nesheim, Eltravåg
55 Må Snygg	f	T 19	18.0	6.0	3.0	Atlant	19	4	0	R. T Lyngholmen, Eltravåg
56 Må Måken	f	T ?	19.0	6.5	2.8	FM	34	3	0	Håkon Danielsen, Mølstrevåg
57 Må Viksefjord	f	T 10	23.2	8.2	3.0	Stord	?	5	0	John Strømsvold, Smørsund
58 Må Pelle	f	T 10	27.0	9.0	3.5	Rapp	21	6	0	Severin Vikse, Smørsund
59 Må Medholm	f	T 34	26.0	8.5	4.0	Rapp	18	5	0	Berdines Våga, Sveio
60 Må Glimt	f	T 44	18.0	5.5	2.0	Glimt	?	3	0	Joachim Nesheim, Mølstrevåg
61 Må Neptun	f	T 47	17.5	5.1	1.8	Meteor	47	2	0	Olaf O Vikse, Mølstrevåg
62 Må Fram	f	T ?	21.0	6.0	?	Atlant	?	4	0	Sigurd Clausen, Smørsund
63 Må Pit	f k	T 00	22.0	7.0	3.0	Wichm	15	3	0	Lars B Arvik, Eltravåg
64 4/å Ven	f	T ?	25.0	8.5	3.5	—	—	—	0	Joh B Rød, Førde i Hordaland
67 Må Ford	f k	T ?	28.0	8.0	5.0	Bilm	23	12	0	Johan O Vikse, Smørsund
69 Må Fram	k f	T ?	24.0	8.0	4.0	Rapp	?	4	0	Johannes Kvalvågnes, Sveio

1) Omb. 1935.

ELEKTRO KRAFT A.s - SKIBSINSTALLASJON

BERGEN.

Telefon. 15600.

V. Muralm. 24

NÅR DET GJELDER LYSANLEGG OM BORD.

H-SØ Sæbø — H-T Tysnes.

Farkostens nummer art og navn	Anvendelse	Materiale	Byggear	Lengde	Bredde	Dybde	Maskin			Eierens (den korresponderende reders) navn og postadresse
							Hva slags	Byggear	H. K.	
H-SØ. Sæbø merkedistrikt.										
1 Ms Dua	k f t	T 10	35.1	11.7	4.2	Grei	14	12	0	Nicolay Askeland, Askeland
3 Må Vårdag	f	T ?	21.2	5.8	2.7	Atlant	25	4	0	Gregorius Olsvoll, Nøtløvåg
4 Må Tor	f	T 26	31.9	11.7	4.2	Wichm	?	7	0	Rasmus Hvidsten, Kviste
5 Må Alken	f	T 30	19.6	5.1	2.3	motor	23	5	0	Hellemann Vetås, Vettås
6 Må Joni	f	T 30	23.4	4.0	3.2	L-Grei	18	4	0	Anfinn O Kalnes, Alverstraumen
7 Må Sjøliv 1	f	T ?	28.7	9.6	4.2	Sterk	43	5	0	Adolf Haugstad, Askeland
8 Må Sjøblomst	f	T ?	28.0	7.0	4.0	motor	38	6	0	Kaspar Haugstad, Askeland
9 Må Snøgg	f	T 19	20.0	5.0	1.7	motor	22	5	0	Lauritz Sylta, Sæbøvågen
10 Må Eva	f	T ?	19.1	5.3	3.2	Sleipn	?	3	0	Anders Kalnes, Alverstraumen
11 Må Sabb	f	T 42	22.3	6.4	3.2	Sabb	34	3	0	Erling Storheim, Sæbøvågen
12 Må Trygg	f	T 31	20.0	5.0	2.7	Sleipn	?	2	0	Svein Haukeland, Sæbøvågen
13 Må Sjøliv	f	T 20	24.4	6.4	3.2	F M	26	5	1	Jon Haugstad, Askeland
14 Må Fram	f	T 43	21.2	5.9	2.2	Sabb	42	3	0	Johannes Vetås, Vettås
15 Må Elly	f k	T 33	25.5	5.1	2.9	Sabb	28	3	0	Georg J Vaktiskjold, Nøtløvåg
16 Må Leo	f	T 30	29.3	11.1	4.7	Hein	28	12	0	Christen Kvanne, Nøtløvåg
17 Må Inger	f	T 38	22.0	6.0	3.5	Sabb	38	3	0	Erling E Kvalvik, Sæbøvågen

H-T. Tysnes merkedistrikt.

1 Ms Frida	k f	T 04	45.6	13.6	7.0	Gideon	16	16	1	N O Høviskeland m fl, Opdalseidet
2 Må Alkar	f	T 38	22.0	7.0	4.7	motor	38	4	0	Hans H Bruntveit, Reksteren
3 Ms Smart	f k t	T 41	36.0	9.5	5.0	Popul	25	15	0	Bj. Våge m fl, Uggdalseidet
4 Mkr Faktor	f k	T 44	76.0	18.0	9.5	Union	44	100	3	Halsten Fagerbakke, Flatråker
5 Ms Alken	f	T 23	24.5	7.5	4.0	Stord	43	5	2	Edv. Alsaker, Onarheim
6 Ms Lykken	f	T 20	34.0	10.0	4.0	Grei	?	10	1	Ole J Haukefær, Reksteren
7 Må Wernø	k	T 17	33.5	10.5	3.6	Ameri	17	9	1	Hans B Instøen m fl, Reksteren
8 Ms Breidablik	k t	T 17	42.0	14.0	5.0	Gideon	17	16	1	Jakob Losnegård, Klinkholmen
9 Må Tor	f	T ?	24.0	6.0	3.5	Atlant	20	5	0	Olav Teigland, Tysnes
10 Må Per	f	T 20	19.0	5.0	3.0	Stabil	20	3	0	Olav Kleppe, Reksteren
11 Sk Emma	f	T 80	41.0	15.2	4.7	—	—	—	1	J S Alsaker m fl, Onarheim
12 Må Måken	f	T 42	22.0	6.0	2.5	motor	36	3	0	Alfred Smiervold, Reksteren
13 Ms Erlen	f	T 30	35.0	11.8	6.0	Union	37	15	3	Møller Johnsen m fl, Godøysund
14 Må Trumf	f	T 45	26.7	8.0	3.7	Drott	45	10	1	Torbjørn Sunde, Nymark
15 Må Tor	f	T 34	18.0	5.0	2.5	Sabb	34	3	0	Berner Enes, Reksteren
18 Mk Harald	t	T 16	45.0	13.0	5.7	Wichm	15	16	1	Martin Vågen m fl, Lundegrend
21 Må Arbakke	k f	T 18	31.0	7.0	4.5	Hein	20	7	0	Rasmus Lien, Onarheim
22 Må Pus	f	T 38	17.3	5.3	2.2	Perfek	38	2	0	Hans J Gjøvåg, Reksteren
23 Må Skår	f	T 46	25.0	6.5	3.1	Fram	37	5	0	Berge Skår, Flatråker
24 Må Viking	f	T 44	26.0	8.0	4.0	Sabb	44	5	0	Harald Godøy, Uggdalseidet
26 Må Trygve	f	T 34	25.0	7.0	3.0	Wichm	34	4	1	Johannes Kaldefoss, Reksteren
27 Ms Populær	f t	T 35	34.0	10.0	4.5	Popul	15	10	0	Gjert Gundvorøy, Flatråker
28 Må Fram	k f	T 13	32.0	10.5	4.5	Aktiv	17	7	0	Ole R Langeland, Onarheim
29 Ms Von	f	T 33	30.8	9.1	4.0	Levan	28	8	0	Bernhard Enes, Reksteren
31 Ms Fram	f	T 41	29.5	9.0	4.5	Wichm	27	10	0	Georg Gjerstad, Tysnes
32 Må Notman	f	T 18	35.1	9.6	5.3	Stabil	16	5	0	Georg Skår, Reksteren
34 Må Hanna	f	T 36	21.0	6.0	4.0	Ø M	34	3	0	Erling Hope, Reksteren



FABRIKK FOR SKIPSRADIO

Spesialitet:

RADIOTELEFONER OG PEILEANLEGG
for fiskefartøy.

Telegr.adr.: «Radioelektro». Telef. 403, Egersund.

Farkostens nummer art og navn	Avendelse	Materiale	Byggeår	Lengde	Bredde	Dybde	Maskin			F. & fangsbeh.	Eierens (den korresponderende reders) navn og postadresse
							Hva slags	Byggeår	H.K.		
35 Må Nyborg	f	T 25	25.0	6.0	2.5	motor	25	4	1	Olav Nyborg, Onarheim	
36 Må Snobben	f	T 36	16.0	4.5	3.0	ØM	36	2	0	Andreas Søreid, Uggdalseidet	
37 Mk Loksund	f k	T 44	71.0	18.0	9.5	Union	44	100	0	Nils Berge, Malkenes	
38 Må Tor	f k	T 34	21.0	6.0	4.0	Perfek	32	3	0	Oskar Drange, Reksteren	
39 Må Måken	f	T 40	20.0	6.0	3.0	Evinru	46	6	0	Martin Laukhammer, Nordhuglo	
40 Må Alken	f	T 45	29.0	8.0	4.0	Grei	20	7	2	Erling O Bakkane, Onarheim	
41 Må Kvikk	f	T ?	21.0	5.3	2.3	Sleipn	40	4	0	Magnus Amland, Amlandstø	
43 Må Sunde	f	T 09	25.5	8.3	3.4	Wichm	22	4	0	Kr A Sunde m fl, Klinkholmen	
44 Mk Finn	f	T 16	27.0	7.0	3.3	Wichm	15	6	0	Herman Godø, Klinkholmen	
45 Mk Mæland ¹⁾	f t	T 18	64.0	16.5	7.0	Wichm	42	40	0	Albert Meland, Arbakka	
46 6/A —	f	T 00	26.0	9.0	3.3	—	—	—	0	Sæbjørn Frøkedal, Reksteren	
47 6/A Jukelen	f	T 05	26.0	8.0	3.2	—	—	—	0	Anders A Flygansvør, Reksteren	
48 ?/å Krepss	f	T 43	24.0	7.5	3.5	—	—	—	0	Rasmus Sunde, Nymark	
49 Må Enok	f	T 39	18.0	7.0	3.0	motor	38	2	0	Bernt Gjerstad, Tysnes	
50 Ms Elsa	f k	T 14	36.6	15.4	5.4	Saffle	16	10	0	Johs J Løkhammer, Nordhuglo	
51 Må Skarven	f	T 28	21.0	5.5	3.0	Solo	38	8	0	Hans Flornes, Onarheim	
52 Mk Rask	t	T 26	50.0	12.7	5.5	Popul	16	22	0	Nils Langeland, Onarheim	
53 Må Alf	f	T 36	20.0	5.5	2.0	motor	46	3	2	Anders M Tjelle, Vattedal	
54 Må Skarven	f	T 20	20.0	5.0	3.0	Sleipn	20	3	0	Karsten Nordbostad, Onarheim	
55 Ms Bris	f	T 45	42.0	13.5	5.0	Union	42	20	0	Peder P Skorpetveit, Onarheim	
56 Ms Kongsfjord	t k	T 30	50.0	16.0	7.0	Avanc	30	25	0	Sigvald Kongsvik, Neshamn	
57 Ms Trygg	t	T 29	28.5	7.1	3.8	Skand	20	6	0	Hans I Gjøvåg, Reksteren	
58 Må Kvalheim	f	T 40	23.0	7.6	3.3	Levan	40	5	1	Alfred Moss, Onarheim	
59 Må Anna Margrete	f	T 43	24.0	6.8	3.0	Solo	40	16	0	Toralv Taranger, Tysnes	
60 Mg Egil	f	T 33	35.0	12.0	4.6	Wichm	39	12	1	Olav Hjertaker, Onarheim	
61 Ms Snygg	f	T 46	32.0	10.2	5.0	Letvin	46	8	0	Bernhard Tornes, Flatråker	
62 Ms Ruth	f k	T 25	29.0	9.0	3.4	Wichm	24	4	0	Jakob Haukefær, Reksteren	
63 Ms Edith	f	T 20	42.5	17.0	9.6	Rapp	20	22	0	Elling Skår, Flatråker	
64 Må Liv	f	T 36	23.0	6.0	4.0	Sleipn	36	5	0	Ole Kaldestad, Arbakke	
65 Ms Kapella	k	T 33	51.5	14.5	6.5	Union	39	30	0	Anders A Flygansvør, Reksteren	
66 Mk Våriliv	f	T 46	29.5	10.0	4.8	Rapp	46	10	1	Alfred Moss, Onarheim	
67 Ms Alund	t	T 93	58.6	17.0	6.8	Bergs	17	28	0	Bernh. Tornes m fl, Flatråker	
68 Må Vågen	f	T 46	23.0	6.0	4.0	C Perf	?	8	0	Leif Alsaker, Onarheim	
70 Må Forsøk	f	T 30	31.0	11.0	4.5	Union	46	10	0	Torbjørn Sæd m fl, Uggdalseidet	
71 8/A —	f	T 35	28.0	8.9	4.1	—	—	—	1	Gerhard Skaten m fl, Onarheim	
72 Må —	f	T 28	28.0	7.3	5.0	Sabb	37	5	0	Ingebrigt Søreid, Uggdalseidet	
73 Må Svanen	f	T ?	18.3	5.3	2.3	Perfek	?	3	0	Knut Nygård, Nymark	
74 Mk Håvik ²⁾	t	T 17	72.0	13.0	8.6	Union	35	50	0	Henning Hjertager, Onarheim	
75 Må Barnes	f	T 46	29.0	9.0	4.0	Union	47	7	0	Ole B Hovden, Uggdalseidet	
76 Mg Alken ²⁾	f	T ?	43.0	9.0	6.0	ND M	37	6	0	Lars Skaten, Onarheim	
77 Må Trygg	f k	T 34	20.0	5.5	2.0	Sleipn	34	3	0	Alfred Gjøvåg, Reksteren	
78 Må Alken	f	T 32	26.0	7.0	3.0	ND M	37	6	0	Torbjørn Sæd, Uggdalseidet	
80 6/A —	f	T ?	25.0	8.0	4.0	—	—	—	2	Gerhard Alsaker m fl, Onarheim	
81 Ms Magne	f k	T 12	42.9	17.6	8.3	Avanc	35	35	1	Gerhard Skaten, Onarheim	
82 Må Kvikk	f	T 36	18.0	5.5	3.0	Sleipn	47	3	0	Sigurd Vernøy, Reksteren	

1) Omb. 1944. 2) 3) Omb. 1937.

Forlang CAMPBELL ANDERSEN'S FISKEREDSKAPER

Bergen.

MONTER NOT — NOTLIN — TAU — SNØRER etc. — FABRIKK OG BARKERI
Telegr.adr. Campelco.

Rikstelefon 96895, eller central 98195

Farkostens nummer art og navn	Anvendelse	Materiale	Byggefr.	Lengde	Bredde	Dybde	M a s k i n			Eierens (den korresponderende reders) navn og postadresse
							Hva slags	Byggefr.	H. K.	
83 Mgs Loyal	t	T 77	81.6	21.8	9.9	Grei	20	68	0	M G Kathenes, Lundegrend
84 Ms Norli	f	T 46	29.0	9.0	4.0	Union	34	8	0	Gustav Espevik, Onarheim
85 Mj Armada	kt	T 94	64.5	19.5	8.0	Finnø	20	30	0	Gunnar M Kathenes, Lundegrend
86 Må John	f	T 40	22.5	7.5	3.0	Stord	40	5	0	Johannes Løkhammer, Nordhuglo
88 Må Sjøgutten	f	T 36	24.0	7.5	3.0	Sabb	36	5	2	Håkon Beltestad, Uggdalseidet
89 Må Karin	f	T 38	23.5	7.5	4.0	Sabb	36	5	0	Ole P Andersland, Reksteren
90 Må Duen	f	T 36	26.5	8.0	4.0	Wichm	26	5	0	Johannes Skorpen, Onarheim
92 Må Lom	f	T 36	30.0	6.7	5.0	Penta	2	13	0	Knut Tysnes m fl, Reksteren
93 Må Økland	f	T 32	25.0	8.0	3.5	Sabb	32	5	0	Johannes Økland, Uggdalseidet
95 Må Trygg	f	T 40	22.0	6.0	3.5	Sleipn	40	3	0	Peder Størkesen, Reksteren
96 Må Kvikk	t	T 32	25.0	6.5	3.0	Wichm	23	4	0	Johan Sletteskog, Onarheim
97 Må Duen	f	T 47	20.0	5.5	3.0	Ferro	47	6	0	Jan Østervold, Amlandsstø
98 Må Odin	f	T 35	21.5	5.7	2.5	Solo	28	3	0	Sverre Gjelland, Tysnes
99 Må Kvikk	f	T 15	22.0	8.0	3.5	Viking	28	3	0	Kristian Dahle m fl, Amlandsstø
100 Må Sjøskum	f	T 28	24.0	8.0	4.0	Wichm	25	3	0	Ole Sandvik m fl, Onarheim
101 Må Håvik	f	T 34	22.0	6.0	4.0	Sabb	30	4	0	Einar Hope, Reksteren
103 Må Snøgg	f	T ?	30.0	5.0	3.0	Wichm	25	3	0	Herman Godøen, Klinkholmen
104 Må Støg	f	T 23	24.0	7.0	5.0	Stabil	26	6	1	Martin Grønlund, Onarheim
105 Må Seien	f	T 31	20.0	6.0	3.0	Wichm	31	2	0	Sjur Godøen, Godøysund
106 Må Falken	f	T 35	24.0	7.0	4.0	Atlant	25	4	0	Gustav Espevik m fl, Onarheim
107 Må Trygg	f	T 32	29.0	9.0	3.5	Rapp	18	5	0	Gustav G Lunde m fl, Lundegrend
108 Mkr Wichmann	f	T 36	28.0	8.0	4.0	Wichm	36	6	0	Johannes Bruntvedt, Reksteren
110 Må Snogg	f	T 39	23.0	8.0	3.5	Sleipn	39	6	0	Johs. A Malkenes m fl, Malkenes
111 Må Padden	kf	T 20	23.9	6.4	3.2	F M	30	5	0	Lars Årvik, Onarheim
112 Må Kvikk	f	T ?	23.0	7.0	3.0	Solo	38	8	0	Rasmus G Teigland, Tysnes
114 ?å Arne	f	T 39	28.0	14.0	6.0	—	—	—	—	Ivar Magnussen m fl, Vattedal
115 Må Skår	fk	T 20	24.0	7.0	3.0	Sabb	40	3	0	Berge S Skår, Flatraker
116 Må Alken	f	T ?	28.0	8.5	3.0	Sabb	41	5	0	Ole J Ersvær, Reksteren
117 Må Kobben	f	T 36	18.0	5.0	2.0	Marna	36	3	1	Andreas Haukefær m fl, Reksteren
118 Må Olav	f	T 25	24.0	6.0	4.5	FF	26	4	2	Anders M Tjelle, Onarheim
119 Må Trygg	f	T 41	22.0	6.0	3.0	Sleipn	40	5	0	Edvard Landersen, Amlandsstø
120 Ms Kampen	f	T 16	31.0	10.7	5.0	Wichm	26	8	1	Karl Stenholm, Amlandsstø
121 Må Trym	f	T 39	22.3	6.4	3.2	Trygg	35	3	0	Alfred Hope, Tysnes
122 Må Ida	f	T 39	21.0	7.0	3.0	Sabb	39	4	0	Magnus Gjersvik, Tysnes
123 Ms Alfa	f	T 05	32.3	11.0	4.5	Wichm	18	6	3	Ivar A Moss, Onarheim
124 Må Snygg	f	T 38	20.2	6.4	3.2	F M	21	4	0	Hans Eversvik, Klinkholmen
126 Må Håkon	f	T 41	23.5	8.0	4.0	Sabb	41	4	0	Peder J Flygansvær, Reksteren
127 Må Urd	f	T 35	19.5	8.0	4.0	Sabb	36	3	0	Anders H Laukhammer, Onarheim
128 Må Norlys	f	T 20	26.0	9.0	4.0	Stord	18	7	1	Albert Årvik, Flatraker
129 Må Kvikk	f	T 39	21.0	7.0	4.0	Stord	40	3	0	Arne Utne, Onarheim
131 Må Kvikk	f	T 35	21.2	5.3	1.8	Solo	35	3	0	Ole N Eversvik, Klinkholmen
132 Ms Solveig	f	T 29	39.5	10.4	4.6	Wichm	19	12	0	Gunnar Onarheim, Åbakka
133 Ms Vatlerøy	kf	T 42	42.0	14.5	5.0	Union	36	25	0	Magnus Magnussen m fl, Vattedal
134 Må Løvik	f	T 38	22.0	7.0	4.0	Wichm	38	3	0	Leganger Neshavn, Neshamn
135 Må Liv	f	T 32	28.0	11.0	4.5	Rapp	20	5	0	Olav H Aase, Reksteren

BERGEN SKIBSHANDEL A.S

EDV. NAVDAHL. — Tlf. 13787. C. Sundtsgt. 3 — M. A. EIVSAAS.

FISKERIUTSTYR — SKIPSREKVISITA — PROVIANT

Farkostens nummer art og navn	Anvendelse	Materiale	Byggeår	Lengde	Bredde	Dybde	Maskin			Eierens (den korresponderende reders) navn og postadresse
							Hva slags	Byggeår	- H. K.	
H-U. Ullensvang merkedistrikt.										
1 Ms Elsa 1	tfk	T'00	55.8	17.0	6.8	Wichm	?	25	0	Ola J Vekure, Lofthus
H-UK. Ulvik merkedistrikt.										
5 Mk Alnes	ft	T'23	57.4	16.2	7.4	Karm	26	45	1	Otto Wallevik m fl, Strandebarm
H-V. Valestrand merkêdistrikt.										
1 Må Drott	f	T'18	27.0	8.0	3.7	Sterk	?	5	0	Lars Christensen, Auklandshamn
2 Må Nappen	f	T'00	26.0	8.0	3.5	Snøgg	17	6	0	Torger Lokna, Valevåg
3 Mk Alken	f	T'16	33.6	11.6	5.7	Hein	?	7	0	Severin Jacobsen, Auklandshamn
4 Må Maiblom-										
sten	f	T'15	30.2	12.3	4.2	Karm	?	7	0	Elmer Jacobsen, Auklandshamn
5 Mk Viking	f	T'?	32.4	9.6	5.9	Stord	32	12	0	Ola Gramshaug, Tittelsnes
6 Må Ternen	f	T'39	19.6	5.7	3.4	Wichm	22	2	0	Otto K Møllerhaug, Tittelsnes
7 Må Finn	f	T'?	22.0	6.0	4.0	Sleipn	?	4	0	Helge H Økland, Auklandshamn
8 Må Piks	f	T'?	22.0	7.5	3.5	Stabil	28	6	0	Oskar O Vestvik, Førde i Hordl.
9 Må Tempo	f	T'?	17.5	5.2	2.4	Meteor	?	2	0	Ole H Strømøy, Liereid
10 Må Viking	fk	T'37	20.0	7.0	3.0	Sabb	37	3	0	Bauer Jacobsen, Auklandshamn
11 Ms Palmen	f	T'18	39.0	13.0	5.0	Wichm	?	16	0	Kristen Møllerhaug m fl, Valevåg
12 Må Bob	f	T'?	22.0	7.0	4.5	Sleipn	?	5	0	Johan H Litangen, Auklandshamn
13 Mkr Føygutten	hkhv	T'44	63.0	18.0	9.0	Wichm	44	100	1	J J Jakobsen m fl, Auklandshamn
14 Mk Lindøy ¹⁾	f	T'?	45.0	16.0	6.0	Union	41	30	0	Haktor T Lier m fl, Liereid
15 Mk Snowdrop	hkt	T'94	59.7	17.2	7.5	Ideal	31	50	0	E Helgesen Økland, Auklandshamn
17 Må Lerken	f	T'?	17.5	4.0	2.0	F M	?	2	0	Martin Strømø, Liereid
20 Må Tittelsnes	f	T'?	25.5	8.5	3.8	Sleipn	?	6	0	Jan Svanberg, Tittelsnes
21 Mk Høivearde	hv	T'?	80.0	18.0	7.0	Popul	19	35	0	Ola H Økland, Auklandshamn
22 Må Von ²⁾	f	T'06	31.0	10.3	4.3	Grei	17	7	0	Torbjørn Hovland, Tittelsnes
26 Ms Fremtid	kf	T'43	48.0	16.0	7.0	Wichm	43	40	0	Jacob K Jakobsen, Auklandshamn
27 Ms Smaragd ³⁾	kft	T'?	37.0	13.0	5.7	Skand	?	12	2	Hans Olsen Vestvik, Førde i Shl.
28 Mk Aktiv 3 ⁴⁾	thv	T'00	57.0	14.0	7.0	Wichm	16	25	0	Severin Jacobsen, Auklandshamn
29 Ms Mary	f	T'35	29.0	8.0	3.5	Levan	?	10	0	Lars Kongsvik, Valevåg
32 Må Berit-Jorunn	f	T'37	28.7	6.8	6.0	Marna	39	6	0	Jonas Trovåg, Tittelsnes
33 G/Å —	f	T'?	24.0	8.0	3.0	—	—	—	2	Haktor T Lier, Liereid
34 S/Å —	f	T'23	29.0	9.0	3.5	—	—	—	2	Ola Gramshaug m fl, Valevåg
35 Må Måken	f	T'25	21.0	5.4	3.0	Avanc	30	3	0	Jacob K Jacobsen, Auklandshamn
36 Mkr Fairy	hvf	T'41	49.0	16.0	6.5	Wichm	21	40	0	Johs. A Jacobsen, Auklandshamn
37 Må Vonar	f	T'28	33.0	12.0	4.5	Skand	?	8	0	Haktor Lier, Liereid
38 Må Verdun	f	T'37	25.0	7.4	3.0	Wichm	?	4	0	Ole J Lunde, Valevåg
39 Må Jan	f	T'39	20.0	6.0	2.4	C Perf	?	2	0	John Stangeland, Auklandshamn
40 Mk Blinken	f	T'26	27.2	7.6	3.3	Wichm	?	6	0	John Habbestad, Auklandshamn
42 Må Kari	f	T'44	20.5	6.0	3.3	Wichm	?	3	0	Konrad Norheim m fl, Liereid

1) Omb. 1941. 2) Omb. 1918. 3) Omb. 1947. 4) Omb. 1945.

DALLAND SKIPSHANDEL A.s - BERGEN**MALERVARER**

Telefon 11226.

— NØSTEGATEN 41 —

Telefon 11226

H-V Valestrand — H-VB Vikebygd.

Farkostens nummer art og navn	Anvendelse	Materiale	Byggeår	Lengde	Bredde	Dybde	M a s k i n			Eierens (den korresponderende reders) navn og postadresse
							Hva slags	Byggeår	H. K.	
43 Må Trygg	f	T ?	18.0	5.4	3.4	Wichm	?	?	0	Ole Stueland, Auklandshamn
44 4/å Svartbak	f	T 26	22.0	6.5	3.0	—	—	—	0	Torbjørn Hovland, Valevåg
45 Ms Forsøk	f h	T 17	44.6	15.0	7.5	Wichm	22	16	0	Konrad Norheim m fl, Liereid
46 Må Rapp	f	T 16	31.0	11.0	5.0	Rapp	26	9	0	Nils Knappskog, Valevåg
47 Må Duen	f	T ?	21.0	5.0	2.4	Glimt	?	4	0	Tjerand Strøm, Liereid
48 Må Rapp	f	T 45	19.0	7.5	3.5	Rapp	?	4	0	Albert J Mjånes, Auklandshamn
50 Må Glimt	f	T ?	20.0	6.0	3.0	Glimt	23	3	0	Sigvald Bjørgen, Tittelsnes
51 Ms Synneva	f	T 01	36.0	13.0	5.4	Skand	?	12	0	Torstein Aasbø, Tittelsnes
53 Må Snar	f	T 41	19.0	6.0	?	Stord	44	3	0	Hans O Vestvik, Førde i Shl.
54 Ms Vågen	f k h	T 14	45.0	18.0	7.5	Saffle	26	25	0	Isak Hystad, Auklandshamn

H-VØ. Varaldsøy merkedistrikt.

1 Må Snygg	f	T 48	23.0	7.0	3.0	Sabb	48	5	0	Johs Bergtun, Hatlestrand
10 Må Kjærland	f t	T 32	31.0	9.0	5.0	Popul	?	12	0	Anders Kjærland, Varaldsøy
14 Må Svalen	f	T 33	26.0	7.6	3.7	Bolind	34	8	0	Svale S Mundheim m fl, Mundheim
15 Må Alken	f	T 33	29.7	7.0	3.6	Bolind	33	12	0	Laurits Gravdal, Mundheim
16 Må Hauken 2	f k	T 38	22.0	7.3	4.0	Wichm	38	4	0	A Haukenæs, Varaldsøy
18 Mk Svindland 1	h k	T 42	95.0	21.5	11.3	Wichm	42	200	3	Anders P Svindland, Varaldsøy
19 Ms Guldfjell	f k	T 39	48.0	15.0	7.0	Noriys	39	25	1	Peder P Nærnes, Varaldsøy
22 Må Snøgg 1	f	T 42	20.0	6.0	3.0	Wichm	44	2	0	Frantz Ljones, Varaldsøy
23 Må Klar	f k	T 43	23.0	6.8	3.0	Sabb	43	4	0	Olav Bergtun, Hatlestrand
24 Må Djerv	f t	T 30	23.0	6.5	?	Snøgg	30	3	0	Johannes Bergtun, Hatlestrand
25 Må Rapp	f	T 44	23.0	6.5	3.0	Rapp	34	5	0	Knut Øieshavn, Mundheim
26 Må Alken	f	T 44	21.0	6.0	3.2	motor	?	3	0	Harald Kjærevik, Varaldsøy
27 Må Harald	f	T 45	24.0	7.5	3.2	Stord	?	6	0	Harald Solheim m fl, Varaldsøy
28 Må Ekfoss	f	T 45	25.0	7.4	3.0	Wichm	20	3	0	Anders A Djuvsland, Varaldsøy
29 Må Vika	f t	T 45	26.0	8.0	3.5	Sterk	20	5	0	Odd Femsteinevik, Hatlestrand

H-VB. Vikebygd merkedistrikt.

1 Må Mira	f	T 37	30.0	9.5	5.0	Sabb	36	5	0	Erling Grønnevik, Førde i Hordal.
3 Må Liv	f	T ?	21.5	5.8	2.4	Atlant	?	4	0	Peder Aarvik, Arvik i Sunnhl.
4 Må Snar	f	T 24	24.0	7.0	3.0	Wichm	?	4	0	Hans A Dommersnes, Vikebygd
5 Må Von	f	T ?	26.0	10.0	4.5	Karm	?	6	0	Reidar R Stueland, Utbjoa
6 Må Rapp	f	T 39	30.0	9.0	5.0	Rapp	39	10	0	John Håvardsholm, Førde i Hordl.
7 Ms Lilly	f k t	T 36	44.0	16.0	6.0	Union	39	30	0	Martin Svendsbø, Trovåg
8 Må Felix	f k	T 39	21.0	5.8	2.0	Meteor	39	2	0	K Wegner Simonsen, Førde i Shl.
9 Ms Fiskeren ¹⁾	k f	T 02	32.0	11.0	4.4	Wichm	?	8	0	Sivert E Borrevåg, Håvardsholm
10 Må Snar	f	T 38	19.0	5.5	2.0	Meteor	38	2	0	Endre Dommersnes, Vikebygd
11 Ms Nordstjernen	f k	T 32	40.0	14.5	5.5	Skand	25	16	0	Kristen Framnes m fl, Vikebygd
12 Må Snygg	f	T ?	20.0	6.0	2.5	Grei	?	4	0	Bertel Skogen, Trovåg
13 Må Juno	f	T ?	21.0	6.0	2.7	Popul	?	4	0	Sverre Andreassen, Vikebygd
14 Må Rask	f	T ?	25.0	8.0	3.0	Sabb	39	5	0	Arnt Røykenes, Førde i Hordal.
15 Ms Håpet ²⁾	f k	T ?	39.0	14.0	5.0	Dux	16	12	0	Gjermund Berge, Førde i Hordal.
16 Må Snygg	f	T ?	18.0	5.0	3.0	Norma	?	2	0	Emil Utne m fl, Førde i Hordaland

1) Omb. 1932. 2) Omb. 1946.

BERGEN SKIBSHANDEL A.s

EDV. NAVDAHL. — Tlf. 13787. C. Sundtsgt. 3 — M. A. EIVSAAS.

FISKERIUTSTYR — SKIPSREKVISITA — PROVIANT

Farkostens nummer art og navn	Anvendelse	Materiale Byggeår	Lengde	Bredde	Dybde	Maskin			Eierens (den korresponderende reders) navn og postadresse
						Hva slags	Byggeår	H. K.	
17 Må —	f	T ?	18.0	5.0	2.0 Ameri	?	?	?	Rolf Strømme, Erve
18 Må Erve	f	T 38	21.5	6.3	3.5 Marna	38	4	0	Øistein Jensen, Erve
19 Må Dragen	f	T 34	18.0	5.0	2.5 Meteor	34	2	0	Øivind Wendebo Anensen, Erve
20 Må Svein	f	T ?	20.0	6.0	2.3 motor	?	3	0	Kristoffer Røknes, Førde i Hordal.
22 Ms Kvikk	f	T 22	28.0	8.0	4.0 Grei	?	8	0	Harry Karlsen, Vikebygd
23 Må Havtor	f	T 10	30.0	11.0	3.5 Rapp	?	6	0	Olav Tjøflet, Håvardsholm
25 Må Billy	f	T 37	19.5	5.0	3.0 motor	?	4	0	Gustav Barane, Vikebygd
26 Ms Alken	f	T 11	32.0	11.7	3.4 Skand	?	8	0	Mathias B Ove, Førde i Shl.
27 Må Snøgg	f	T 35	20.0	6.0	3.0 Wichm	44	2	0	Ole Egge, Vikebygd
28 Må Fram	f	T 25	22.0	5.0	3.0 Stord	39	3	0	Rudolf Espenes, Håvardsholm

H-Ø. Ølen merkedistrikt.

1 Må Napp	ft	T 35	22.0	7.0	2.5 Alda	38	5	1	Lars Grunnevåg m fl, Innbjoa
2 Må Laksen	f	T 20	20.0	6.0	2.0 Stord	41	3	0	Marselius Berge, Ølensvåg
4 4/å —	ft	T 35	19.0	6.0	3.0 —	—	—	—	2 Ole Klungland, Ølen
5 4/å Sleipner	f	T 43	18.0	6.0	2.0 —	—	—	—	1 Torbjørn Gjerdevik m fl, Ølensvåg
6 Må Måken	f	T 36	18.0	5.0	2.5 Solo	36	2	0	Knut Tindeland, Haugsgjerdet
7 S/å —	f	T 10	23.0	5.7	2.1 —	—	—	—	0 Toralf T Heggebø, Ølen
8 Ms Anna	ft k	T 00	33.0	13.0	4.5 Nygrei	29	14	0	Lars Grunnevåg m fl, Innbjoa
9 Må Glimt	f	T 16	32.0	10.0	3.9 Oftedal	18	10	0	Ingebrigt Vaka jr., Ølensvåg
10 Ms Irma	f	T 44	34.0	12.0	5.0 Wichm	44	8	2	Johan Vinje m fl, Romsa
11 Må Trygg	f	T 46	27.0	9.0	4.0 Sabb	46	5	1	Peder Nerheim, Ølen
12 4/å —	f	T ?	20.0	5.0	2.0 —	—	—	—	0 Petter P Berge m fl, Ølensvåg
13 Må Sleipner	f	T ?	25.0	7.5	3.0 Sleipn	29	6	0	Torbjørn Gjerdevik m fl, Ølensvåg
15 Må Sjøsprøyt	f	T 46	18.0	6.5	3.0 FM	47	4	2	Peder Heggebø, Ølen
16 Må Ølan	f	T 47	25.0	8.6	3.8 FM	47	6	0	Trygve Klungland, Ølen
17 Må Reidar	f	T 47	15.0	4.0	2.0 Atlant	?	2	0	Einar Valland, Romsa
30 Må Svanen	f	T 38	27.0	9.5	4.0 Marna	38	6	2	Johs. S Heggebø, Ølen
31 Mk Sjøfuglen	ft	T 34	36.0	12.0	6.0 Union	34	18	1	Aldon Berglund, Ølen
33 Må Øyulf	f	T 23	31.5	11.0	4.0 Stord	42	7	0	Magnus Sød, Romsa
40 Må Kvikk	ft	T 38	22.0	5.5	4.0 Stord	38	5	0	Arne Haukeland, Romsa
43 Må Kvikk	ft	T ?	24.0	9.0	? Ruby	?	5	4	Konrad Nymark, Innbjoa
45 Må Baby	f	T 28	20.0	5.5	2.0 Meteor	?	3	0	Andr. Tørrisdal, Haugsgjerdet
47 6/å —	f	T ?	19.0	6.0	3.5 —	—	—	—	2 Lars S Gjerdevik, Ølensvåg
48 Må Fart	ft k	T 27	26.0	9.0	5.0 Wichm	27	5	1	Kristian Aasbø, Innbjoa
53 Må Trygg	f	T 26	32.0	10.0	4.0 Wichm	?	10	0	Ingvald Johannesen m fl, Innbjoa
55 Må Teisten	f	T 14	23.4	8.2	3.1 Grei	15	5	1	David T Vaka, Ølensvåg

H-AA. Asane merkedistrikt.

2 Ms Glygg	f	T 04	30.0	9.8	3.5 Kamp	17	6	0	Ole Skulstad, Morvik
3 Må Inger	f	T 38	27.0	7.0	3.0 Sabb	38	5	0	Johan Jordan, Øvre Ervik
4 Må Salhus	f	T 32	27.0	8.0	? Solo	36	8	0	Søren Hammer, Salhus
5 Må Skum	f	T 34	21.0	6.0	3.0 FM	38	5	1	Eilert Mjelde, Salhus
6 Må Sport	f	T 25	26.0	8.0	5.0 FM	32	7	1	Amandus Jacobsen, Salhus

HORDALAND FISKESLAG S/L
SALGSORGANISASJON FOR FISKARANE I HORDALAND

Telef.: 12728 — 12818 — 16512. — BERGEN — Kontor: Nikolai kirkealm. 2.

Farkostens nummer art og navn	Anvendelse	Materiale	Byggeår	Lengde	Bredde	Dybde	M a s k i n			Eierens (den korresponderende reders) navn og postadresse
							Hva slags	Byggeår	H. K.	
7 Ms Duen	f	T 35	29.0	7.5	3.0	Sabb	?	10	3	David Kaland, Salhus
8 Må Terje	f	T 30	23.0	6.0	3.0	F M	35	5	2	Aksel Mjelde, Salhus
9 Må Svanen	f	T 37	24.0	6.0	3.0	Solo	35	4	1	Bernhard Jakobsen, Salhus
10 Må Trygg	ft	T 39	21.0	5.5	3.5	Sleipn	33	5	2	Mons Thomassen, Salhus
11 Må Rolf	ft	T 39	26.0	7.5	5.0	Sleipn	39	7	2	Birger Nilsen, Salhus
12 Må Stål	f	T 38	26.0	7.0	5.0	Wichm	32	6	1	Erling Nilsen, Salhus
13 Må Molly	f	T 32	23.0	7.0	5.0	Sleipn	32	5	1	Nils Ystebø, Salhus
14 Må Roy	f	T 35	21.0	5.0	3.0	F M	34	4	1	Odd Runhovde, Hylkje
16 Må Ford	f	T 36	24.0	8.0	3.0	Kelvin	?	6	0	Nils Skulstad, Morvik
17 Må Vivo	f	T 32	26.0	6.5	6.0	Solo	37	10	1	Ingvald Monsen, Salhus
19 Må Alf	f	T 31	29.8	7.9	6.1	Mastj.	39	12	0	Alfred Nesse m fl, Øvre Ervik
20 Må Lilla	f	T ?	18.0	5.6	?	motor	?	4	0	Magnus Johannesen, Salhus
21 Må Laila	f	T 30	19.1	4.8	3.2	Solo	38	2	0	Fredrik Fredriksen, Breistein
22 Må Svanen	t	T 15	28.5	10.3	4.5	Spesial	?	10	0	C. Karl Soltvedt, Salhus
23 Må Speed	f	T 37	14.0	4.0	1.8	Solo	?	1	0	Normann Matre, Mjølkråen
24 Må Cito	f	T 30	19.0	5.5	3.2	Kerma	30	3	0	Casper Christophersen, Øvre Ervik
25 Må Nordøy	f	T 36	25.5	5.7	4.2	F M	38	4	0	Olav Låstad, Salhus
26 Mk Glimt	ft	T 25	33.0	7.0	5.0	Wichm	25	8	1	Trygve Nilsen, Salhus

Rogaland fylke.

R-E. Egersund merkedistrikt.

1 Ms Gunvor	fk h	T 32	43.0	15.0	6.2	Rapp	32	29	0	Bernt Andresen, Egersund
2 Må Wiktor	k	T 24	24.0	8.0	3.5	Viktor	24	6	0	Amund Klippenberg, Egersund
3 Må Bruvik	k	T 16	22.0	6.5	3.5	Marna	42	4	0	Amund Klippenberg, Egersund
4 Må Svanes	k	T 02	25.0	7.4	4.0	Archi	?	3	0	Jacob Aase, Egersund
5 Må Hafse 1	fk	T 27	18.0	5.7	3.0	Marna	41	4	0	Olav Andersen, Egersund
6 Må Marna	fk	T 44	23.5	8.0	3.5	Marna	44	5	0	Tenny Lindøi, Egersund
7 Må Alken	k	T 39	27.0	9.0	4.0	Rapp	09	5	0	Andreas Hadland, Egersund
8 Må Finn	k	T ?	18.5	7.0	4.0	Roald	21	4	0	Erling O Lindøe, Egersund
10 Må Rapp	f	T 43	29.0	9.5	4.5	Rapp	20	20	0	Adolf Haaland m fl, Egersund
11 Må Randi	k	T 34	22.0	6.5	3.5	Marna	34	4	0	Oskar Lindø, Egersund
12 Må Alpen	k	T 22	19.0	6.0	3.0	Fairb	20	3	0	Andr. N Leidland, Egersund
14 Må Tonius	f	T 20	20.0	6.0	3.0	Sleipn	30	4	0	Tallak Mjøltnes, Egersund
16 Mk Ann Elisabeth	fk h	T 77	55.0	17.8	7.5	Grenå	39	50	0	Karl Madland, Egersund
17 Ms Dagmar ¹⁾	k	T 16	40.5	14.0	6.0	Skand	?	25	0	Ellert Øglend, Egersund
18 Må Tor	fk	T 44	27.0	8.5	4.0	Rapp	15	7	0	Gunder Øglend, Egersund
19 Må Skum	k	T 40	21.0	6.5	3.0	F M	42	4	0	Alf Bolstad, Egersund
20 Mk Concord ²⁾	t	T 91	72.0	17.0	7.0	V-kyst	17	18	0	Adolf Persen, Egersund
22 Må Alken	k	T 18	22.3	6.8	2.9	Rapp	30	4	0	Wilhelm B Berentsen, Egersund

1) Omb. 1942. 2) Omb. 1935.

DALLAND SKIPSHANDEL A.s - BERGEN

SKIPSREKVISITA

Telefon 11226.

— NØSTEGATEN 41 —

Telefon 11226

Farkostens nummer art og navn	Anvendelse	Materiale	Byggeår	Lengde	Bredde	Dybde	Maskin		Eierens (den korresponderende reders) navn og postadresse
							Hva slags	Byggedt H. K.	
23 Må Lyr	k	T	40	22.0	7.3	3.3	Marna	29 4	0 Martinus Liland, Egersund
24 D Marie Louise	h k	S	18	125.4	23.6	12.8	damp	18 360	0 Fredrik Kvithaug, Egersund
25 Må Kobben	k	T	11	24.0	8.0	4.0	Heros	30 4	0 Ole Ege, Egersund
27 Må Kvikk	f	T	?	20.6	6.7	4.0	Pan	39 3	0 Olaf Hovland, Egersund
30 Må Hans	k	T	36	25.0	8.0	3.5	Glimt	36 7	0 Hans Olsen Østebød, Egersund
31 Må Rapp	k	T	37	28.0	9.6	7.0	Rapp	35 10	0 Sigurd Stafnes, Egersund
32 Må Kobben 2	k	T	21	25.5	8.8	3.0	Rapp	13 5	0 Emanuel Rodvelt, Egersund
33 Må Hildø	t	T	76	53.0	15.9	7.5	Wichm	? 12	1 Gerhard Håland, Egersund
35 Må Kjell	k	T	12	24.0	8.0	4.0	Rapp	16 4	0 Wilhelm Berentsen, Egersund

R-H. Haugesund merkedistrikt.

1 Må Result	t k h	T	89	57.8	16.5	7.4	Bolind	20 20	0 Valdemar Møller, Haugesund
3 M Sjøglimt ¹⁾	h k f	S	94	118.3	21.5	11.0	Diesel	? 375	3 Jacob Svinelid, Haugesund
4 Må Hodnafjell	f k t	J	16	120.2	23.7	10.2	Wichm	41 175	0 A/S Saga, Haugesund
6 D Mimer	h k	J	88	100.2	20.1	11.4	damp	88 280	4 A/S Atle, Haugesund
7 Må Elise	f k	T	?	31.0	9.5	4.0	Rapp	? 10	0 Peder Severinsen, Haugesund
8 Må Inger	f k	T	?	31.5	10.5	8.0	Bolind	? 10	0 Peder Severinsen, Haugesund
9 Må Ivar	f k	T	35	25.0	7.1	3.4	Drott	32 7	0 And. Johannessen m fl, Haugesund
10 Må Måken	f	T	39	22.0	7.3	3.5	Wichm	? 2	0 Harald Selmer Hansen, Haugesund
11 Må Borguy	f	T	36	22.0	6.0	3.5	Karm	? 2	0 Oscar G J Andresen, Haugesund
12 Må Fjelly ²⁾	t	T	?	42.0	17.4	6.0	Wichm	36 20	0 Erling Grimstvedt, Haugesund
13 Må Aina	t	T	16	48.9	18.7	8.0	Skand	25 40	0 Alf M Rossebo, Haugesund
14 Må Haugastø	k	T	33	26.0	9.0	4.0	Lyn	23 4	0 Sigv. Saltvedt m fl, Haugesund
15 Må Geir	f	T	39	29.0	10.0	4.5	Wichm	37 6	0 P Svendsen m fl, Haugesund
16 Må Ragnar	f	T	30	26.0	9.0	4.0	K-Erik	34 2	1 Sigv. Risanger, Haugesund
17 Må Fredheim	k f	T	29	24.0	7.6	3.3	Lyn	38 4	0 Halvor Halvorsen, Haugesund
18 Må Sve	k	T	14	21.0	6.7	2.8	Stand	14 3	0 Johan Hovland, Haugesund
19 Må Karm 2	k	T	30	24.0	7.9	4.0	Karm	30 5	0 Jakob Ellingsen, Haugesund
20 Må Atle	k	T	44	25.3	8.2	3.6	Lyn	37 4	0 Einar Sorvåg, Haugesund
22 Må Joøy ³⁾	k t	T	95	67.5	21.2	9.4	Wichm	? 90	0 A/S Joøy, Haugesund
27 Må Tyr	f k	T	39	20.0	6.0	2.5	Espev	39 2	0 Gunnar Åse, Haugesund
29 Må Rusken	k	T	45	25.0	8.0	4.5	Stord	45 7	0 Dagfin Ytterøy, Haugesund
32 Må Kåre	k	T	34	19.3	5.8	2.3	Sleipn	34 3	0 Hjalmar Næss, Haugesund
33 D Union	h	S	33	162.1	26.9	15.4	damp	93 410	2 Dagfin Næsheim, Haugesund
34 Må Selendingen	f	T	38	27.5	9.4	4.0	Karm	25 5	0 Casper Clementsen, Haugesund
35 Må Nanny	k t	T	?	32.5	12.0	5.5	Viktor	? 10	0 Kristen Herløe, Haugesund
39 D Susanna	h	S	18	193.0	32.0	14.5	damp	18 550	2 D/S A/S Kristine, Haugesund
42 Må Ran	k f t	T	?	44.0	18.0	5.0	Avane	25 22	1 Ola Leknes, Haugesund
46 Må Alken	f k	T	?	24.0	8.0	6.0	C Perf	? 4	0 Gerhard Sørvik, Haugesund
47 Må Br. Bjelland	k f	T	31	23.0	6.0	3.5	Brunv	31 4	0 Olaf Bjelland, Haugesund
49 D Storesund	h	S	90	173.0	26.6	12.5	damp	90 380	2 Knut Knutsen O. A.S., Haugesund
50 D Atair	h k	S	17	114.0	22.0	11.0	damp	17 325	3 Olav Østensjø, Haugesund
53 D Kvalen ⁴⁾	k h	J	90	117.2	20.5	11.0	damp	90 320	2 D/S A/S Kvalen, Haugesund
54 Må Teist	f	T	36	20.0	6.0	3.5	Wichm	36 2	0 Anton Hauge, Haugesund
56 Må Håbet	k	T	00	32.3	11.0	3.7	Aktiv	18 11	0 Peder Severinsen, Haugesund

1) 4) Omb. 1935. 2) 3) Omb. 1944.



FABRIKK FOR SKIPSRADIO

Spesialitet:

RADIOTELEFONER OG PEILEANLEGG

for fiskefartøy.

Telegr.adr.: «Radioelektro». Telef. 403, Egersund.

Farkostens nummer art og navn	Anvendelse	Materiale	Byggeår	Lengde	Bredde	Dybde	Maskin			Eierens (den korresponderende reders) navn og postadresse
							Hva slags	Byggeår	H. K.	
58 Ms Bidevind	k	T'04	31.0	12.0	5.5	Sterk	30	10	0	Arthur Karlsen, Haugesund
59 Ms Siba	fk	T'09	36.7	13.2	5.3	motor	?	25	0	Jacob Støle, Haugesund
60 Må Alken	f	T'15	26.0	9.0	5.0	Wichm	?	4	0	Georg Westergård, Haugesund
61 Må Dan	fk	T'?	27.0	9.0	4.0	Dan	?	6	0	Jørgen Bleivik m fl, Haugesund
62 Må Nordboen	f	T'36	28.1	10.4	2.9	Marna	36	6	0	Johan Hovland m fl, Haugesund
66 Må Hobo	kf	T'19	29.3	7.6	4.0	Wichm	14	4	0	Herman Ellingsen, Haugesund
68 Ms Snapop	fk	T'14	31.0	10.5	4.0	Brunv	35	12	0	Dagfin Ytterøy, Haugesund
69 Må Svint	f	T'32	26.0	8.0	3.5	Karm	32	15	0	Georg Bendiksen, Haugesund
72 Må Viking	fk	T'?	25.0	9.0	4.0	Popul	?	4	0	Julius Jørgensen, Haugesund
73 Må Fryd	k	T'23	23.0	7.5	3.0	Lyn	37	4	0	Leif Adnesen, Haugesund
74 D Justi	kh	S'89	107.3	20.4	11.5	damp	89	290	3	A/S Roykenes, Haugesund
76 M Myrland	hk	S'08	138.0	23.8	15.0	Diesel	?	550	3	Harald Olsen, Haugesund
77 D Lyn ¹⁾	h	S'06	136.8	21.7	11.4	damp	06	400	3	Johan Rasmussen, Haugesund
78 Må Kjøpholm	k	T'29	23.0	7.0	4.6	Alpha	14	2	0	Alf Larsen, Haugesund
80 Må Regall	f	T'?	21.0	6.0	3.7	Regal	?	5	0	Ingolf Antonsen, Haugesund
81 D Jarl	b	J'89	147.9	24.8	12.6	damp	89	269	2	S/A Jarl, Haugesund
82 Mk Grei	fk	T'08	45.0	13.3	5.8	Grei	17	30	1	Mons Frøvik, Haugesund
83 D Vedøy	h	J'91	101.2	20.5	10.7	damp	91	250	2	D/S A/S Vedøy, Haugesund
84 Må Rap	f	T'23	19.0	5.0	2.5	Marna	40	3	0	Knut Stenland, Haugesund
85 Må Else	f	T'35	20.0	5.5	3.0	Glimt	34	3	0	John Johnsen, Haugesund
86 Mk Harp	kf	T'18	50.0	12.6	5.6	Rapp	20	22	0	Casp. Clementsen m fl, Haugesund
87 Må Nestholmen	k	T'20	25.0	7.5	3.0	Karm	20	5	0	Odin Hansen, Haugesund
89 Må Brødrene	fk	T'27	32.0	9.0	4.4	Wichm	27	10	0	Johannes S Apeland, Haugesund
90 Må Klar	fk	T'?	24.8	8.4	3.0	Popul	15	4	0	Severin Madsen, Haugesund
91 Må Kobb	f	T'30	21.0	6.5	3.5	Sleipn	30	5	0	Arne Hansen, Haugesund
92 Ms Thora	fk	T'?	37.0	12.0	5.5	Kamp	21	10	1	Laurits Larsen, Haugesund
93 Ms Sissel	kf	T'17	47.0	14.0	6.0	Avanc	26	15	0	Nils Sheldrup, Haugesund
94 Mkr Frost	t	T'46	108.4	22.3	11.3	Diesel	46	260	0	Vald. Skogland A/S, Haugesund
95 Må Borgny	f	T'42	22.0	7.0	5.0	Sterk	31	5	0	Oscar G J Andresen, Haugesund
98 D Aldebaran	kh	S'03	130.0	21.0	11.5	damp	03	400	4	Olav Østensjø, Haugesund
99 Ms Fred 1	kht	T'19	64.7	19.2	7.6	Skand	?	35	1	Torborg T S Andersen, Haugesund
100 D Urter	k	S'02	122.0	22.8	11.8	damp	02	350	2	Rasmus Stange, Haugesund
101 Må Nordea	f	T'20	25.0	8.9	3.1	Neptun	17	6	0	Nils Nordnes, Haugesund
102 Må —	k	T'30	30.0	7.0	4.0	Solo	36	16	1	Føyen Bendiksen, Haugesund
104 Må Jacob	f	T'25	23.0	7.0	5.0	FM	38	6	0	William Falkeid, Haugesund
106 Må Start 2	tk	T'17	33.1	12.3	5.0	Popul	17	10	0	L K Pedersen, Skåregt. 167. Haugesund
108 Må Erna	f	T'26	22.2	6.7	2.8	Sabb	26	3	0	H Andr Ellingsen, Haugesund
109 Mk Vally	fk	T'?	33.6	12.1	4.9	Grei	?	10	0	Anders Hervik m fl, Haugesund
110 Må Sydfold	f	T'?	20.0	7.0	4.0	Glimt	38	5	0	Alfred J Torgersen, Haugesund
115 Må Sprøit	k	T'15	26.0	7.0	4.0	Popul	17	4	0	Severin Madsen, Haugesund
117 Mk Zefyr 1	kf	T'39	52.4	16.0	8.0	Union	?	45	1	Erik Lea m fl, Haugesund
119 Må Trygg	k	T'14	25.0	8.0	4.0	Hexa	?	6	0	Arthur Thøgersen, Haugesund
123 Må Ulvøy	k	T'10	21.0	5.0	4.5	motor	19	3	0	Alf Haugsnes, Haugesund
124 Ms Nor	k	T'01	36.0	13.0	5.0	Skand	?	12	0	Martin Adnesen m fl, Haugesund
125 Må Skansen	kf	T'30	26.0	8.5	4.0	Skude	40	5	0	John Storesund, Haugesund

1) Omb. 1928.

Telefon: 11192 — 11991

Privat: 15369 — 12806

Telegramadresse:

«H A U S V I K O»

EINAR
A/S
HAUSVIK CO

FISKERIBEDRIFT

FERSKSILD

SALTSILD- OG

FERSKFISKEKSPORT

Farkostens nummer art og navn	Anvendelse	Materiale Byggear	Lengde	Bredde	Dybde	Maskin			Eierens (den korresponderende reders) navn og postadresse
						Hva slags	Byggear U. K.	F. & fangsbr.	
126 Må Rasken ¹⁾	k f	T 21	21.8	6.5	3.5	Aktiv	22	4	0 Gunval Gundersen, Haugesund
127 Må Atle	k	T 16	22.0	6.8	2.4	motor	?	3	0 Hilmar Dahle, Haugesund
128 Må Gloppen	f	T 25	23.0	6.5	3.0	Skude	23	3	0 Gunv. A Thorsen, Haugesund
129 Må Trip	f	T 23	22.8	7.0	2.5	Karm	23	3	0 Ivar Ivarsen, Haugesund
136 Mk Fix	t	T 11	32.5	7.0	4.0	Wichm	11	8	0 Ole Gjermundsen, Haugesund
138 Ms Klippen ²⁾	k	T 80	35.8	12.0	5.0	Grei	16	10	0 Bernt Dalaker m fl, Haugesund
139 Mk Miller	k h	T 06	71.0	19.0	8.0	Wichm	39	50	0 Johs. Østensjø & Co. A/S, Hauges.
140 Må Odd	k	T ?	23.0	6.5	3.3	Kerma	29	8	0 Ole Røssehaug m fl, Haugesund
148 Må Rapp	k	T 31	33.0	12.0	9.0	Rapp	35	10	0 Sigurd Kringeland, Haugesund
149 Mkr Teddy	k	T 38	89.0	21.0	10.0	Union	38	120	3 D/S A/S Svanholm, Haugesund
150 Mk Heim	t	T 15	49.0	13.0	6.0	Popul	15	25	0 Kristian Johannesen, Haugesund
151 Må Vigør	f k	T ?	24.0	6.0	3.0	C Perf	?	8	0 O Omundsen, Haugesund
152 Må Rap	f	T 35	25.8	8.5	4.5	Rapp	36	7	0 Tron Knutsen, Haugesund
153 Må Rex	k	T 34	21.0	5.5	4.5	Ferro	30	3	0 Karl Larsen Fjon, Haugesund
158 Må Olaf	f	T 35	27.0	9.0	4.5	Wichm	35	6	0 Elias Haga m fl, Haugesund
162 Må Utnøring	f	T 37	26.0	9.5	4.0	Karm	20	3	0 Herman Henriksen, Haugesund
163 Må Fiske	f k	T 20	27.0	9.0	4.0	Glimt	37	8	0 Olaus Hervig, Haugesund
165 Må Lausingen	f	T 37	26.0	9.0	4.5	Karm	20	3	0 Halvtan Hersvik, Haugesund
166 Må Alken	f	T 34	27.5	9.0	5.0	Karm	20	5	0 Otto Thorbjørnsen, Haugesund
167 Må Snik	k f	T 37	19.0	5.0	2.3	Meteor	?	2	0 Johannes Olsen, Haugesund
168 Må Spanholmen	k	T 37	27.0	9.5	4.5	Karm	?	5	0 Rasmus Kringeland, Haugesund
169 Mk Valø	k h	S 94	83.1	17.6	7.9	Bolind	?	100	3 Olav Østensjø, Haugesund
170 Må Pitt	k	T 31	19.5	6.0	4.0	Meteor	37	2	0 Emil Johannesen, Haugesund
173 Må Risøi	f	T 38	23.0	6.5	3.5	Wichm	17	2	0 Olaf Olsen, Haugesund
174 Ms Zita	k t	T 18	54.4	19.9	8.8	Bolind	18	60	0 S Utne Lothe A/S, Haugesund

R-K. Kopervik merkedistrikt.

1 Ms Elsa	f	T 02	38.0	13.5	6.0	Rapp	?	14	0 Ingebr. Nilsen, Kopervik
2 Må Snar	f	T 45	26.0	8.0	4.0	Rapp	?	5	0 Martin Nilsen, Kopervik
3 Må Dagmar	f	T 13	30.0	11.0	5.0	Rapp	19	12	0 Carl Myhre, Kopervik
4 Ms Defender	f	T 08	30.0	10.5	4.8	Rapp	18	17	0 Hans O Hansen, Kopervik
6 Må Kjell	f	T ?	25.0	7.0	3.5	Skude	?	5	0 Jørgen Kvilhaugsvik, Kopervik
7 Må Ingvar	f	T 33	19.0	4.0	2.5	motor	?	3	0 Lars Olsen, Kopervik
8 Må Terje	f k	T 38	24.0	8.0	3.3	Lyn	39	4	0 Jørgen Pettersen, Kopervik
9 Ms Lom	f	T 10	32.9	11.6	4.6	Rapp	19	12	0 Martin Østrem, Kopervik
10 Må Fram	f k	T 16	33.0	9.0	5.0	Wichm	16	8	0 Halvdan Tendorsen, Kopervik
11 Mkr Røssholmen	k	T 46	67.0	18.8	10.0	J M	45	150	0 Halvd. Thendorsen, Kopervik
12 Mk Guldregn	k h	T 18	75.0	18.5	8.0	Laval	39	80	0 Jonas Ytreland m fl, Kopervik
13 Mk Kvik	f	T 05	39.0	9.0	7.0	Gideon	12	10	0 Ole Melkevik, Kopervik
14 Mk Proven	f k	T ?	36.0	12.5	5.0	Wichm	?	12	0 Olaf M Olsen m fl, Kopervik
16 Må Eidur	f	T ?	28.0	5.0	2.5	Wichm	?	4	0 Magnus Blikshavn, Kopervik
18 Må Svan	f	T ?	21.0	6.0	3.5	Eagel	?	3	0 Lars Bjelland, Kopervik
19 Ms Dagny I	k	T 22	46.0	17.0	7.0	Saffle	32	40	0 Brødr. Hovring, Kopervik
20 Må Jolly	f	T 29	30.0	9.0	4.0	Rapp	24	7	0 Magnus Vedøy, Kopervik
22 Mk Neptun	f	T ?	34.0	7.0	4.0	motor	?	20	1 Edv. Beier Viksnes, Kopervik

1) Omb. 1928. 2) Omb. 1931.

RADIOTELEFONER

Peileapparater —



SIGMUND OG KARL J.
BROMMELAND
RADIOFIRMA
HAUGESUND

Farkostens nummer art og navn	Anvendelse	Materiale Byggeår	Lengde	Bredde	Dybde	Maskin			Eierens (den korresponderende reders) navn og postadresse	
						Hva slags	Byggeår	H. K.		
23 Må Liljen	f	T'30	21.0	6.0	3.0	FM	38	3	0	Torbjørn Sørensen, Kopervik
24 Ms Caro	f k	T ?	32.2	11.7	6.0	Rapp	?	10	0	Johan Torsdagso, Kopervik
25 Mkr Molli	h k	T'43	62.0	17.5	9.5	W D	43	100	0	Johan Sevrinsen m fl, Kopervik
26 Ms Dendy	f	T'08	34.0	12.2	5.3	Rapp	17	12	0	Nils H Olsen, Kopervik
27 Ms Il	f	T'04	31.0	11.0	6.0	Rapp	21	15	0	Andreas Dahm, Kopervik
28 Må Vestberg	f	T'22	23.0	8.0	3.8	Karm	26	7	0	Hans J Paulsen, Kopervik
29 Ms Palmen	f k	T'07	40.0	15.0	6.0	Stabil	34	18	0	Anton Larsen, Kopervik
30 Må Koparnagel	f	T ?	27.0	7.5	4.0	Rapp	17	8	0	Kristian Hansen, Kopervik
31 Må Fram	f	T'18	30.0	11.0	4.0	Rapp	18	7	0	Knut Kristoffersen, Kopervik
32 Må Marna	f	T'39	22.0	5.5	3.5	Marna	39	6	0	Erling N. Nilsen, Kopervik
33 Mk Selsea	h k	T'14	64.0	16.7	10.7	Wichm	39	59	1	Haus Korneliussen m fl, Kopervik
34 Må Main Edel	f	T'46	29.5	10.0	5.0	Karm	34	12	0	Gottfred Pile, Kopervik
35 Må Lars	f k	T'26	24.0	8.0	5.0	Rapp	37	7	0	Alf Rossebø, Kopervik
36 Ms Fram	f k	T ?	35.9	13.3	4.9	Popul	?	12	0	Sivert Hop, Kopervik
37 Ms Prøven ¹⁾	f	T'06	33.0	11.2	6.7	Union	28	15	0	Knut M Hansen, Kopervik
38 Ms Solrunn	f k	T'41	43.0	15.0	6.0	Rapp	41	29	0	Johs P Østrem, Kopervik
39 Må Ulven	f k.	T ?	20.0	5.0	2.5	Skude	?	3	0	Arnold Svåsand, Kopervik
40 Ms Elisa	f	T'13	34.8	13.0	4.9	Dan	20	10	0	Ingleif Clausen, Kopervik
41 Må Kirsten	f	T'46	27.0	9.5	5.0	Sabb	41	5	0	Malvin Jakobsen, Kopervik
42 Må Leif	f	T'36	26.0	7.6	4.0	Sleipn	35	6	0	Ledvin Johannesen, Kopervik
43 Ms Dana ²⁾	f k	T'07	34.0	11.3	5.3	Karm	25	14	0	Olaf Grimstveit, Kopervik
45 Må Odd	f	T'28	24.0	8.5	3.7	Sabb	37	5	0	Odd Kristensen, Kopervik
46 Må —	f	T'28	24.0	8.5	4.5	FM	28	6	0	Brødrene Hovring, Kopervik
48 Ms Svanen	f	T'13	32.5	11.5	5.5	Popul	11	10	0	Peder Rusnes, Kopervik
49 Ms Espø	f k h	T'05	56.1	16.4	6.9	Hein	21	20	0	Johan Larsen, Kopervik
50 Mk Tryg	f	T'15	42.0	11.0	5.0	Union	29	20	0	Knut Hansen, Kopervik
51 Ms Gofarnæs I	h k	T'18	61.8	19.4	7.8	Karm	22	15	0	Isak Eriksen A/S, Kopervik
52 Må Margit	f	T ?	25.0	6.0	5.0	Eagle	25	6	0	Tønnes Svensen, Kopervik
53 Må Glimt	f	T'39	24.5	7.4	3.4	FM	36	3	0	Kasper Bjørensens, Kopervik
54 Må Makrellen	f	T'13	26.7	9.3	3.5	Sabb	38	5	2	Leonard Bertelsen m fl, Kopervik
55 Ms Nancy	f k	T'28	37.8	12.6	6.5	Nygrei	32	20	0	Håkon Haukenes, Kopervik
56 Må Klang	f	T ?	21.0	6.3	2.5	motor	?	5	0	Lars Myhre, Kopervik
57 Må Fiskar	f	T'26	24.5	7.5	3.0	Rapp	20	3	0	Mandius Kolbeinsen, Kopervik
58 Må Sport	f	T'46	25.0	8.2	3.5	Sabb	46	5	0	Leif Svåsand, Kopervik
59 Må —	f	T'24	27.0	8.0	3.5	motor	?	5	0	Anfin Johan Welde, Kopervik
60 Må Kvikk	f t	T'10	26.4	8.6	3.2	Skude	39	5	0	Erling Hansen, Kopervik
61 Må —	f	T'35	22.0	6.5	2.5	Wichm	32	2	0	Kristen Snørteland, Kopervik
62 Må —	f	T ?	28.0	8.5	3.3	Stabil	?	5	0	Ole Myhre, Kopervik
63 Må Sabb	f	T'41	26.0	9.0	4.0	Rapp	?	5	0	Gustav Jakobsen, Kopervik
66 Må Jonsok	f	T ?	25.5	6.2	3.2	Marna	35	5	0	Jakob Gismarvik, Kopervik
67 Må Tryg	f	T'21	24.5	7.6	3.6	Lyn	22	4	0	Hans Dam, Kopervik
68 Må —	f	T'22	33.7	6.3	3.6	motor	26	12	0	Kasper Skår, Kopervik
69 Må —	f k	T ?	22.0	7.0	3.0	Ameri	?	9	0	K Kristensen, Kopervik
70 Må Langenes	f	T'17	26.0	6.5	3.5	Normo	20	5	0	Hans Stensen, Kopervik
71 Må Siggen	f	T'35	24.0	7.0	3.0	Freggea	24	5	0	Ragnar Randin, Kopervik
74 Må Gasse	f	T'34	23.5	7.0	3.0	Sleipn	38	5	0	Isak Eriksen, Kopervik

1) Omb. 1925. 2) Omb. 1944.

Fiskernes Salslag S/L

N. Strandgate 29 — Stavanger.

Telefoner: Kontoret; Rikstelefon 23710. Salgssjef 25090. Lager og kai 26726.

OMSETTER ALLE SORTER FISK

Farkostens nummer art og navn	Anvendelse	Materiale	Byggeår	Lengde	Bredde	Dybde	Maskin			F. S. fangstb.	Eierens (den korresponderende reders) navn og postadresse
							Hva slags	Byggeår	H. K.		
75 Må Irma	f	T ?	22.3	6.8	2.9	FM	27	3	0	Oskar Fabrin, Kopervik	
76 Må Veslegutt	f k	T 22	19.0	5.0	2.0	Wichm	43	7	0	Jens Norfjord, Kopervik	
79 Må Alf	f	T 26	26.0	6.0	3.0	Sleipn	26	6	0	Alf O Rusnes, Kopervik	
80 Må Braut	f	T 46	28.0	9.5	5.0	Rapp	?	10	0	Andreas Sund, Kopervik	
81 Må —	t	T 44	25.0	10.0	2.5	Sabb	44	3	0	Edvard Vaaga, Kopervik	
87 Må Viktor	f	T 16	32.0	11.0	4.0	Viktor	22	7	0	Jakob Næs Skjold, Kopervik	
88 Må Kirsten	f	T 39	28.0	9.0	3.8	Union	39	7	0	Johs. Svåsand, Kopervik	
89 Ms Jim	f	T 34	24.0	7.5	4.0	Sleipn	34	7	0	Alf O Sund, Kopervik	
90 Må Von	f	T 34	23.9	7.9	3.0	Skude	34	3	0	Halvor Brattebø, Kopervik	
91 Må Karl	f	T 38	21.0	7.0	3.5	Sterk	36	3	0	Kristian Kristiansen, Kopervik	
92 Må Finn	f	T ?	22.0	6.5	3.5	Snøgg	?	4	0	Martin Nilsen, Kopervik	
93 Må Viking	t f k	T 38	25.0	6.0	3.5	FM	39	7	0	A/S Vest Norsk Handelskompani Kopervik	
117 Må Måken	f	T 41	26.0	8.0	4.0	Stord	40	5	0	Karel M Hansen, Kopervik	

F I S K E R E !**Vi har agnsild og is.****A-L KARMØY KJØLELAGER****KOPERVIK**

Telefoner:

Kontor og lager 46.

Maskinisten privat 228.

Bestyreren privat 178.

Lagerformann privat 7.

R-SS. Sandnes merkedistrikt.

3 Må Fennia	f	T 10	18.5	6.8	3.0	Fennia	16	3	3	Othar Omundsen, Sandnes
12 Ms Gyda	k h	T 05	56.2	17.5	7.1	Skand	?	20	0	A E Jørpeland, Sandnes
13 Må —	f	T ?	19.0	6.0	2.0	Glimt	22	4	0	Jonas Knoph, Sandnes
14 Må Prøv	f	T 31	25.0	9.0	3.5	Dan	25	8	0	Simon M Simonsen, Sandnes
15 Må Seien	f	T 20	17.5	4.9	2.3	Eagle	27	3	1	Racin Simonsen, Sandnes
16 Ms Martha	t	T 90	40.0	15.8	4.4	Wichm	?	20	0	Johan Myrdal, Sandnes
17 Ms Hilda	f	T 19	51.2	16.0	5.7	Verdan	18	25	0	Arnold Myrdal, Sandnes
18 Må Dagfrid	f	T 23	20.0	6.0	4.5	motor	37	3	0	Ingv. Rosell m fl, Sandnes
19 Må Tor	f	T 26	21.0	6.0	2.5	Glimt	26	4	0	Laurits M Tollefsen, Sandnes
20 Må Bais	f	T 35	33.0	10.0	5.0	Skand	28	6	1	Anskarius Rasmussen m fl, Sandnes

E. Barentsen & Co

Øvre Holmegt. 1-3, Stavanger.

SKIPS- OG FISKEUTSTYR — SEIL —**PRESENNINGER FRA EGET SEILMAKERI**

Farkostens nummer art og navn	Anvendelse	Materiale	Byggeår	Lengde	Bredden	Dybde	Maskin			Eierens (den korresponderende reders) navn og postadresse
							Hva slags	Byggeår	H. K.	

R-SN. Skudeneshavn merkedistrikt.

1	Må Tur	fk	T'37	21.0	6.6	2.7	Sleipn	41	5	0	Hans Gilje, Skudeneshavn
2	Ms Sølysten	kf	T'13	34.5	12.4	5.0	Skude	31	16	0	Hans Bastesen m fl, Skudeneshavn
3	Må —	fk	T'37	25.0	9.0	4.0	Rapp	20	5	0	Samuel Pedersen, Skudeneshavn
4	Må —	kf	T'20	25.3	7.8	3.5	Skude	25	5	0	Berdines Olsen, Skudeneshavn
6	Må —	fk	T'02	31.0	10.5	3.7	Regal	16	5	0	Peder Dysvik, Skudeneshavn
7	Må Leif	kft	T'15	33.0	10.8	3.8	Gamm	19	8	0	M Kristiansen, Skudeneshavn
8	4/å —	f	T'38	18.5	5.0	2.0	—	—	—	0	Karl Håversen, Skudeneshavn
9	Må Neptun	f	T'42	20.0	5.7	2.3	Alda	41	4	0	Karl Høines, Skudeneshavn
10	Ms Solo	fk	T'11	37.0	12.4	4.7	Rapp	13	12	0	O N Lahammer m fl, Skudeneshavn
11	6/å —	fk	T'02	25.0	8.5	3.0	—	—	—	0	O N Lahammer m fl, Skudeneshavn
12	Må —	kf	T'?	26.6	8.8	2.8	Rapp	19	5	0	P M O Lahammer m fl, Skudenesh.
13	Må Solo	ft	T'35	20.1	5.6	2.8	Solo	37	4	0	Tor Jacobsen, Skudeneshavn
14	Mk Håstein	hk	T'00	92.7	25.0	12.4	Bolind	30	90	2	Ole Melhus m fl, Skudeneshavn
15	Må Steinings- holmen	ft	T'41	21.0	6.8	2.7	Marna	32	4	0	Håkon Håkonsen, Skudeneshavn
16	Må Harald	kf	T'98	27.0	8.3	2.8	Rapp	18	4	0	Bernh P Nornes, Skudeneshavn
17	Ms Ruth	kt	T'18	41.0	16.0	6.0	Skand	?	16	1	Antony Håvardsen, Skudeneshavn
18	Ms Mallin	hk	T'39	47.0	16.5	6.0	Wichm	17	25	1	Ragnvald Olsen, Skudeneshavn
19	Må Bjarne	kf	T'36	30.5	11.2	5.0	Skude	36	7	0	Karsten Tomassen, Skudeneshavn
20	Mk Vikholm ¹⁾	ht	T'18	110.3	23.2	11.8	Bolind	22	90	2	Ole Melhus m fl, Skudeneshavn
21	Mk Blenda I	ht	T'18	101.6	22.8	9.7	Bolind	18	140	2	Peder Næss m fl, Skudeneshavn
22	Må Trygg 2	f	T'?	22.0	6.0	3.0	Marna	?	4	0	Olav Dyrland, Skudeneshavn
23	Må —	kf	T'00	31.0	9.5	4.0	Grei	16	7	0	Jørgen Abelsen, Skudeneshavn
25	Ms Fri ²⁾	kf	T'08	44.0	14.2	5.0	Rapp	16	12	0	Kristoffer Hersvik, Skudeneshavn
26	Må Neset	kt	T'?	22.0	6.5	2.5	Alda	39	6	0	J Eng Larsen, Skudeneshavn
27	Må Herk	f	T'30	18.0	6.0	2.5	Sleipn	?	2	0	Georg Dahle, Skudeneshavn
28	Ms Alma	k	T'08	38.0	14.0	5.0	Skude	19	16	0	Peder Paulsen, Skudeneshavn
29	Må Karel Otto	f	T'31	21.0	7.0	2.0	Ferro	?	4	0	Øystein Knutsvik, Skudeneshavn
30	Må Tell 2	f	T'28	19.0	5.5	2.0	FM	32	3	0	Peder Th Olsen, Skudeneshavn
31	Ms Marie ³⁾	k	T'04	38.0	13.5	5.0	Grei	16	17	0	Karsten Fredriksen, Skudeneshavn
32	Ms Gøta	fk	T'27	41.0	15.0	6.0	Popul	?	30	1	Johan E Sandhåland m fl, Skudeneshavn
33	Ms Brødrene ⁴⁾	kf	T'00	30.1	12.5	3.5	Skude	33	12	1	Ernst Olsen, Skudeneshavn
34	Må —	fk	T'95	24.0	6.0	3.0	Regal	16	4	0	Kalle Meling, Skudeneshavn
35	Må Tor	kt	T'20	23.0	10.0	5.0	Avanc	20	8	0	Karl Rasmussen, Skudeneshavn
36	Ms Queen Mary	t	T'04	26.0	10.0	5.0	Dux	18	8	1	Karl Håversen, Skudeneshavn
37	Ms Fram	k	T'07	36.5	14.5	6.0	Normo	15	10	1	Håkon T Syre, Skudeneshavn
38	6/å —	fk	T'?	23.7	7.0	2.3	—	—	—	0	Ragnvald Olsen, Skudeneshavn
39	Mk Pluggen	k	T'17	40.0	13.0	6.3	Sølyst	43	25	1	Gunv. Wilhelmsen, Skudeneshavn
40	Må Ternen	kf	T'32	26.0	9.5	4.0	Sabb	32	5	0	Anders Østensen, Skudeneshavn
42	Må Trygg	kf	T'17	33.0	11.0	4.3	Rapp	?	7	0	Johs Jakobsen, Skudeneshavn
44	Må Kjøkk	ft	T'10	21.5	8.0	3.5	Regal	?	5	0	Karl Håversen, Skudeneshavn
45	Mk Nor	fk h	T'32	43.0	13.5	6.0	Skude	32	16	1	Ingvald Larsen, Skudeneshavn
46	Må —	k	T'13	21.0	6.4	2.9	Eagle	14	3	0	Rasmus Simonsen, Skudeneshavn

1) Omb. 1935. 2) Omb. 1951. 3) Omb. 1940. 4) Omb. 1935.

Forlang CAMPBELL ANDERSEN'S FISKEREDSKAPER

Bergen.

MONTERT NOT — NOTLIN — TAU — SNØRER etc. — FABRIKK OG BARKERI
Telegr.adr. Campelco. Rikstelefon 96895, eller central 98195

Farkostens nummer art og navn	Anvendelse	Materiale	Byggeår	Lengde	Bredde	Dybde	Maskin		Eierens (den korresponderende reders) navn og postadresse
							Hva slags	H. K.	
47 Må —	k f	T 88	27.0	10.0	4.0	Sabb	32	5	0 Alfred Hansen, Skudeneshavn
48 Må Greien	k f	T 10	30.0	9.5	4.0	Grei	16	6	0 Herman Josefsen, Skudeneshavn
49 Må —	f	T 30	21.0	5.7	2.3	Kraft	?	3	0 Johan A Hansen, Skudeneshavn
50 Ms Lillemor	f k	T 43	27.0	9.6	4.5	Wichm	39	8	0 Harald Hansen, Skudeneshavn
52 Må —	f k	T 19	26.0	8.0	5.0	Skude	32	5	0 Ingv Nilsen m fl, Skudeneshavn
53 Må —	k f	T 21	34.0	13.0	5.0	Karm	20	12	0 Teodor Torkelsen, Skudeneshavn
54 D Austholm	k t	S 02	54.9	17.9	8.2	damp	02	103	3 Peder Hersvik, Skudeneshavn
55 Må Rapp	k f	T 18	31.0	11.0	5.0	Rapp	18	7	0 Andr E Endresen, Skudeneshavn
56 Må —	f k	T 35	29.0	8.5	3.0	Solo	36	16	2 Peder Hersvik, Skudeneshavn
57 Mk Torsey	k t	T 18	55.0	14.5	7.0	Rapp	17	30	2 Thomas Eng m fl, Skudeneshavn
59 Må —	f k t	T 15	30.0	10.4	4.5	Rapp	15	7	0 K Rasmussen, Skudeneshavn
60 Må Ingrid	f k	T 18	31.0	10.5	5.0	Rapp	16	9	1 John Bendiksen, Skudeneshavn
62 Må Glimt	f	T 35	29.0	5.0	2.0	Glimt	31	3	0 Kåre Kristiansen, Skudeneshavn
63 Må Kurt	t	T 19	33.0	10.5	4.0	Rapp	19	9	0 Egil Lone, Skudeneshavn
64 Må Lillegutt	f	T 40	22.0	7.0	3.0	Sleipn	42	6	0 Jakob Rasmussen, Skudeneshavn
65 Må Gerd	f	T 37	21.0	6.0	2.5	Marna	36	3	0 Klarent N Høines, Skudeneshavn
66 Må Rask I	f k	T 33	29.0	9.0	7.0	Skude	37	7	0 Peder Steffensen, Skudeneshavn
67 Må Kvikk	f k	T 13	20.0	5.5	3.0	Kvikk	13	4	0 Sigvart Drivdahl, Skudeneshavn
68 Ms Edith ¹⁾	f k	T 18	50.0	17.5	7.0	Rapp	38	45	3 M Andreassen m fl, Skudeneshavn
69 Må Sjøfuglen	f k	T 34	27.0	9.0	4.0	Skude	34	5	0 Johan Fossen, Skudeneshavn
70 Ms Emmy	k h	T 24	51.0	19.1	7.8	Munkt	24	90	2 Ben Dahl, Skudeneshavn
72 Ms Ternen	f k	T 11	33.0	10.5	5.0	Rapp	21	8	1 P Pedersen Syre, Skudeneshavn
73 Må Egil	f	T 36	21.0	6.0	3.5	Sleipn	36	3	0 Eilif Vassbakk, Skudeneshavn
74 Må —	f	T 34	23.2	7.3	3.2	Skude	35	3	0 Eilert Jacobsen, Skudeneshavn
75 Mkr Havella	h	T 46	73.0	19.5	9.5	Diesel	46	150	2 Peder G Syre, Skudeneshavn
76 Må Kvik	k	T 05	27.5	8.5	3.5	Snøgg	19	5	0 Kristian Drivdal, Skudeneshavn
78 Må Torhild	f	T 38	20.0	5.0	2.3	F M	32	3	0 Birger Wikre, Skudeneshavn
80 Ms Gerda ²⁾	t	T 10	31.4	12.0	5.4	Union	28	15	1 Kamstrup Stave, Skudeneshavn
81 Må —	f k	T 35	25.0	8.4	3.5	Skude	36	3	0 Didrik Berdinesen, Skudeneshavn
82 Mk Pascal	k t	T 21	100.7	26.3	11.7	Bolind	26	120	1 A/S Frakt og Fiske, Skudeneshavn
83 Ms Hollandia	k	T 35	38.0	13.0	6.0	Rapp	19	12	1 Kristoffer Nornes, Skudeneshavn
84 Ms Viking	f t	T ?	38.0	14.0	6.0	Skand	?	16	1 Johan Mannes, Skudeneshavn
85 Må —	k	T 00	24.0	7.0	2.5	Snøgg	18	4	0 Herm Kristensen, Skudeneshavn
86 Ms Nordkapp	k t	T 11	41.0	16.5	6.0	Skand	11	16	1 Markus Kristiansen, Skudeneshavn
88 Må —	k f	T ?	21.0	6.0	3.0	Magnet	?	3	0 Ole Nilsen, Skudeneshavn
90 Mk Captiva	k t	T 18	46.0	13.5	5.5	Skude	37	20	1 Sigr. Drivdahl m fl, Skudeneshavn
91 8/å —	k f	T 89	20.0	6.0	2.5	—	—	—	0 Lars L Lahammar, Skudeneshavn
92 6/å —	f	T 00	18.0	5.5	2.0	—	—	—	0 Edvard Eliassen, Skudeneshavn
93 Må —	f k	T 15	27.0	9.2	4.0	Rapp	15	5	0 L L Lahammar m fl, Skudeneshavn
94 Mk Notre Dame	k h t	T 30	97.3	26.2	11.4	Bolind	32	120	2 H Søiland, Skudeneshavn
95 Må Johanne	k f	T 32	27.0	9.0	2.5	Skude	21	5	0 Kristian Karlsen, Skudeneshavn
96 Må Flink	f	T 39	18.0	5.6	2.3	Glimt	39	3	0 Henry Høines, Skudeneshavn
97 Må Tarsan	f k t	T 15	31.0	8.0	4.0	Avanc	20	8	1 Karl Rasmussen, Skudeneshavn
99 Ms Morgen	k	T 08	30.0	10.5	5.5	Rapp	18	9	1 Hans Sogland, Skudeneshavn
100 Må Høg ³⁾	k	T 16	30.0	10.4	5.0	Rapp	16	10	0 Peder Olsen, Skudeneshavn
104 Mk Skudenes	k t	T 09	83.0	24.7	12.2	Bolind	19	120	2 A/S M/S Skudenes, Skudeneshavn

1) Omb 1932. 2) Omb. 1945. 3) Omb. 1937.

JOTUN^S**BUNNSTOFFER OG
SKIBSMALINGER**

Farkostens nummer art og navn	Anvendelse	Materiale Byggeår	Lengde	Bredde	Dybde	Maskin		F. & fangsb.	Eierens (den korresponderende reders) navn og postadresse
						Hva slags	H. K.		
1 Må Jo-Jo	f	T'33	22.0	7.0	3.3	Concor	33	5	1 Johan Stausland, Stavanger
2 Må Jeppe	f	T'30	21.0	6.5	3.0	FM	35	4	0 Lauritz Visted, Stavanger
3 Må Heksa	fk	T'06	29.0	9.0	4.0	Buøy	21	5	2 Olaf Oisen, Buøy 32, Stavanger
4 Må Klypper	fk	T'38	25.0	7.0	5.0	Sleipn	28	6	0 Joh Jacobsen, Erfjordsgt. 6, Stvgr.
5 M Alken ¹⁾	tk	S'03	96.8	18.1	8.6	damp	04	115	3 Stavanger Preserv. Co, Stavanger
6 Må Start	fk	T'?	27.0	8.5	6.5	Diesel	48	375	3 Adolf Berg, Hetlandsgt. 27, Stvgr.
8 Må Håbet	fk	T'37	25.0	7.5	3.5	Marna	37	5	1 John Hegreberg, Buøy 19, Stvgr.
9 Ms Anna Marie	f	T'33	38.0	13.0	6.5	Munkt	33	25	0 Anton Jonassen, Buøy 120, Stvgr.
10 Må Pluggen	t	T'?	20.0	6.0	4.0	Popul	?	4	0 Bernh Hilde, Nymannsgt. 83, Stvgr.
11 Må Vågholm ²⁾	kh	S'99	121.0	20.5	10.4	Wichm	38	300	2 Brødrene Anda, Stavanger
12 Må Fix	kft	T'16	35.0	11.0	4.5	Rapp	33	10	2 Berth Johannesen, Stavanger
13 Må Kvik	f	T'35	22.5	7.0	3.0	FM	33	5	0 Leonard Wåge, Stavanger
14 Mkr Skipper	tk	T'43	72.6	18.8	8.6	Union	43	120	0 Chr. Bjelland & Co. A/S, Stvgr.
15 Må Eime	fk	T'13	27.0	9.0	4.2	Skude	21	5	0 Emanuel K Løvås, N. Banegt. 22, Stavanger
16 Må Arne	f	T'19	28.0	8.0	3.5	Missou	18	7	1 Olaus Østensen, Stavanger
17 Ms Moder I	fk	T'15	49.8	17.6	7.5	Wichm	26	30	4 Stavanger Preserving Co, Stvgr.
18 Må Prospect	f	T'34	21.0	7.0	2.0	R M	34	2	1 Halvor Varland, Stavanger
19 Må Speed	fk	T'37	24.5	8.0	4.0	Alda	38	5	0 Monrad Endresen, Kalhammerveien 24, Stavanger
20 Må Ingolf	fk	T'37	27.9	9.0	3.7	FM	38	10	0 Kristoffer Jørgensen, Engøy 33, Stavanger
21 D Alfa	t	J'72	80.0	12.7	7.0	damp	11	75	2 Innkjøpslaget Neutral, Stavanger
22 Ms Frafjord	kf	T'12	43.0	17.9	7.0	Skand	12	30	1 Karl Bårdsen, Håsteinsgt. 1, Stvgr.
23 Ms Duen	f	T'00	36.0	12.8	5.0	Hein	18	8	1 Johne Østebø, Stavanger
24 Må Villand	f	T'36	18.0	5.5	2.5	R M	36	3	0 Georg Førland, Nedstrandsgt. 26, Stavanger.
25 Må Snøgg	k	T'35	23.0	7.0	3.0	Concor	?	5	1 Karl Eide, Buøy, Stavanger
26 Må Sleipner	f	T'42	20.0	6.4	2.7	Sleipn	?	4	0 Ingebret Knudsen, Bratteberggt. 10, Stavanger
27 D Jadar	kh	S'26	111.9	23.1	13.4	damp	26	750	2 Brødr. Anda, Stavanger
28 Må Union	fk	T'35	27.0	8.5	4.5	Union	38	7	0 Karl Tørresen, Rosenberggt. 27, Stavanger

1) Omb. 1928. 2) Omb. 1926.

S T A N D A R D Ltd.

— STAVANGER —

Råstoffavdelingen

Kjøper i sesongen:

Brisling, Sild & Musse

Daglig optak 3000 skjepper.

Telegr.adr.: STANDARDRAASTOF,
Stavanger.

Telefon: Sentralbord 20560.
Egen rikstelefonlinje.

Farkostens nummer art og navn	Anvendelse	Materiale	Byggeår	Lengde	Bredden	Dybde	Maskin			Eierens (den korresponderende reders) navn og postadresse	
							Hva slags	Byggeår	H. K.		
29 Mk Liafjeld ¹⁾	k h t	T	18	93.6	20.7	9.7	Wichm	40	150	4	Enok Helland m fl, Stavanger
30 Må Benny	f k	T	37	26.0	8.0	3.5	Bilm	?	8	0	Olav Kåsen, Ryfylkegt. 85, Stvgr.
31 Må Truls	k	T	25	27.0	9.0	5.0	Rapp	36	7	0	Joh. A Johannesen Aarø, Stvgr.
32 Må Skude	f k	T	38	25.0	8.0	3.5	Skude	38	3	1	M Bjørnsen, Arbeidergt. 8, Stvgr.
33 Må Ole	f k	T	33	20.5	6.4	3.0	Marna	34	3	0	Jacob T Sømme, Stavanger
34 Må Kjøffen	f	T	36	23.0	7.5	3.5	Drott	38	4	1	Fritjof Gundersen Tanke, Svilandsgt. 16, Stavanger
35 Må Rapp	f k	T	24	30.0	12.0	5.0	Rapp	21	7	0	Sigfred A Steen, Kalhammeren 29, Stavanger
36 Må Alken	f	T	38	22.0	6.5	3.0	Glimt	38	3	0	Otto Osmundsen, Engenes 65, Stv.
37 Ms Anna I	f t	T	00	28.0	12.0	6.0	Stella	05	7	1	Bjørn Bjørnsen, Stavanger
38 Må Sabb	k	T	33	24.0	8.5	4.0	Sabb	33	5	0	Harald Ellingsen, Stavanger
39 Må Sjøskavel	f k	T	39	24.0	7.5	4.5	Marna	33	4	0	Ole Dammen, Engøy 25, Stavanger
40 Må Trygg	f	T	?	22.0	7.0	3.5	Marna	30	4	0	Bj O Pedersen, Buøgt. 32, Stvgr.
41 Mk Straum-	k	T	07	72.0	19.0	8.0	Wichm	40	50	1	K Nilsen, Sandsgt. 76, Stavanger
42 4/å —	f k	T	32	18.0	4.0	1.6	—	—	—	0	Leif Tollefsen m fl, Stokkav. 4, Stavanger
43 Må Sjøfuglen	f k	T	34	26.0	8.5	4.5	Skand	11	6	0	Oskar Helgevold, Buøy 144, Stvgr.
44 Må Kobben	f k	T	38	22.5	7.0	3.0	R M	38	5	0	Johan Aamodt, Stavanger
45 Må Odd	k f	T	34	26.0	8.0	4.5	Glimt	34	7	0	Kristinius Larsen Vassøy, Stvgr.
46 Ms Engøy	t	T	42	69.0	17.5	7.4	Drott	41	75	1	Ole Dahl m fl, Engøy 26 a, Stvgr.
47 Må Sjøgutten	f	T	18	31.0	14.0	8.0	Rapp	?	10	0	Trygve Bakken, Avaldsnesgt. 69, Stavanger
48 Må Glimt ²⁾	f	T	32	23.5	7.8	5.2	Glimt	32	5	0	Johan Vika, Stavanger
49 Ms Salmo	k t	T	17	60.0	16.8	7.2	Grenå	47	180	1	Chr Bjelland & Co A/S, Stavanger
50 M Sele	k t	S	17	129.2	23.3	10.0	Diesel	46	400	3	Chr Bjelland & Co A/S, Stavanger
51 M Sardinien ³⁾	k h t	S	94	114.3	20.7	10.5	Diesel	46	400	3	Chr Bjelland & Co A/S, Stavanger
52 D Utstein	t	S	13	100.0	17.6	6.8	damp	13	125	1	Innkjøpslaget Neitral, Stavanger
53 Ms Snål	t	T	13	60.9	19.9	7.8	Hexa	13	40	1	Chr Bjelland & Co A/S, Stavanger
54 M Svithun ⁴⁾	t h	S	02	103.3	18.2	8.9	Diesel	46	300	3	Chr Bjelland & Co A/S, Stavanger
55 Mbå Rapp	f k	T	32	26.0	9.0	4.0	Karm	38	7	0	Lars Kristiansen, Leikvollsgt. 16, Stavanger
56 Må Gratis	f	T	36	23.0	8.0	3.5	Snøgg	27	5	0	Martin Mæland, Stavanger
57 Mk Sølyst	t	T	17	52.9	14.7	6.5	Diesel	38	35	1	Chr Bjelland & Co A/S, Stavanger
58 Mk Brislingen	t	T	11	48.5	13.2	5.8	Bolind	11	25	1	Chr Bjelland & Co A/S, Stavanger
59 Må Pinto	f	T	?	23.0	7.0	4.0	Bilm	15	45	0	Kørner Hommeland, Sandsgt. 56, Stavanger
60 Ms Strømmen	k	T	?	37.0	13.0	5.0	Norrøn	?	12	0	K Knudsen, Ognegt. 2, Stavanger
61 D Sunde	k h	S	69	105.1	19.0	10.7	damp	?	190	3	Chr Bjelland & Co A/S, Stavanger
62 Mk Sola	t h k	T	17	80.7	17.5	8.2	Wichm	17	80	3	Chr Bjelland & Co A/S, Stavanger
63 Mk Sæbøvik	t k	T	17	81.1	17.2	8.1	Wichm	17	80	3	Chr Bjelland & Co A/S, Stavanger
64 Mkr Strandvikt	t	T	42	62.6	17.0	7.5	Grenå	47	120	0	Chr. Bjelland & Co. A/S, Stavanger
65 M Sport	k	T	79	126.1	16.7	9.4	Wichm	40	200	3	Chr. Bjelland & Co. A/S, Stavanger
66 Mk Kobben	t	T	11	48.5	13.2	5.8	Wichm	47	35	1	Chr Bjelland & Co A/S, Stavanger

1) Omb. 1942. 2) Omb. 1954. 3) Omb. 1950. 4) Omb. 1938.

ANKER — KJETTING — SKIPSUTSTYR

A.S. KJETTING

Telefon 20275.

— STAVANGER —

Telegr.adr.: «Kjetting».

Farkostens nummer art og navn	Anvendelse	Materiale Byggeår	Lengde	Bredde	Dybde	Maskin		F. & fangs.	Eierens (den korresponderende reders) navn og postadresse	
						Hva slags	Byggeår H. K.			
67 Må Speku- lanten ¹⁾	f	T ?	22.5	7.5	6.0	Sabb	33	3	0	Olav Johannessen, Stavanger
68 Må Einar	f	T 34	26.0	9.0	4.0	Glimt	34	6	2	Svend Svendsen, Stavanger
69 D Stjernen ²⁾	f	T 12	45.0	10.0	5.0	damp	18	25	0	Ludvig Eriksen, Stavanger
70 Mk Sirevåg	t	T 13	47.8	12.1	4.7	Wichm	33	40	1	Karl Sirevåg, Stavanger
71 Ms Marie	f k	T ?	31.0	12.0	5.0	V-kyst	?	8	1	R Bergsaker, Stavanger
72 Må Kvikk	f	T 30	40.0	12.0	8.0	Verdan	30	12	1	B Kleiberg, Suldalsgt. 79, Stavanger
73 Må Per	f	T ?	27.0	7.0	4.5	Wichm	33	6	0	Olav Hellevik, Buøy 15 a, Stavgr.
74 Må Perfect	f	T 90	20.0	6.0	2.5	motor	?	4	0	Severin Rønneberg, Stavanger
75 Mk Hillevåg	t	T 44	52.0	14.8	6.0	Brunv	44	42	0	Jacob Falck, Stavanger
76 Mk Progress ^{2b)}	t	T 00	61.7	17.0	8.0	Union	34	75	0	K J Husebø, Buøy, Stavanger
77 Må Trygg	f	T 27	21.5	9.0	3.5	Eagle	?	3	0	Karl Tollefsen, Mellomgt. 9, Stavanger
78 Ms Basken	f	T 08	41.0	10.0	4.9	Skand	?	40	1	A Joa, Bakgt. 12, Stavanger
80 Må Fiskeren	f k	T 35	25.0	9.0	4.0	Rapp	25	5	0	Arnt Sivertsen, Stavanger
81 D Hillevåg	h	T 85	190.0	28.8	20.3	damp	185	500	3	Brødr Andersen, Hillevåg, Stvgr.
82 Ms Flid	f k	T 10	34.0	12.0	4.5	Popul	16	15	0	L Kristiansen, Leigvollsgt. 20, Stvgr.
83 Må Mågen	t	T 27	38.5	12.2	5.3	Nygrei	?	14	0	A/S Johan Lie, Nordbøgt. 9, Stvgr.
84 Må Sjøfuglen	f k	T 27	29.8	9.0	5.0	Avanc	?	8	0	Millard Paulsen, S. Skippergt. 14, Stavanger
85 Mbå Flink	f k	T 39	22.0	6.5	3.0	Alda	39	4	0	Lars Torkelsen, Buøy 109, Stvgr.
87 Må Henry ⁴⁾	f k	T 28	21.0	6.0	3.0	Sleipn	39	5	0	Henry Pettersen, Duseviks- veien 6 a, Stavanger
88 Må Nora	f k	T 25	29.0	8.5	6.0	Skand	?	7	1	Trygve Skartveit, Steinkargt. 21, Stavanger
89 Ms Strand	f k t	T 17	43.0	16.0	7.0	J M	38	45	0	Chr. Bjelland & Co A/S, Stvgr.
90 Må Kjell	f k	T 32	17.5	5.5	2.5	Alda	40	4	0	N Halstvedt, Østervåg 40, Stvgr.
91 Må Tor	f	T 24	28.0	6.0	4.5	Normo	24	7	1	Harald Andersen, Buøy 159, Stvgr.
92 Må Sabb	f k	T 38	22.0	6.0	4.0	Sabb	31	5	0	Peder Fredriksen, Kalham- meren 12 c, Stavanger
93 Må Alken	f k	T 33	24.0	8.0	3.5	Concor	20	5	0	H Vikedal, Støperigt. 13, Stvgr.
94 Må Frank	f	T 31	23.0	7.5	3.0	Glimt	39	5	0	Jørg. Haugan, N. Banegt. 24, Stvgr.
95 Må Roth	f k	T 33	25.0	7.5	4.0	Skand	12	4	0	Paul W Bårdsen, Verksgt. 23, Stvgr.
96 Ms Alken	f k	T ?	38.5	12.5	5.0	Union	37	20	0	B Jonassen m fl, Engøy 27 c, Stvgr.
97 Må Svanen	f	T ?	20.0	5.0	3.0	Real	?	5	0	Per Vaula, Stavanger
98 Må Trygg	f	T ?	18.0	6.0	2.0	Svalla	?	2	0	Erik Høiland, Stavanger
99 Må Trygg ³⁾	f k	T 18	30.0	10.0	4.0	Hexa	36	12	0	Øistein Markussen, N. Strandgt. 16, Stavgr.
100 Mk Olav	f k	T 20	28.0	9.0	4.0	Palme	25	7	1	Markus Nerli, Nytorvet 11 a, Stv.
101 Må Seien	k f	T 30	24.0	9.0	4.0	Glimt	31	6	0	Erling Bakken, Stavanger
102 Ms Kvikk	f k	T 34	22.0	5.6	4.0	Glimt	32	5	1	Rasin Torkelsen, Ryfylkegt. 81 Stavanger
103 Må Lulamia	f	T 38	26.0	8.5	5.5	Verdan	?	6	1	O Johannesen, Emmansv. 18, Stvgr.
104 Må Gerd	f	T ?	23.0	6.0	5.0	Glimt	43	5	0	Olav Andersen, Buøyt. 33, Stvgr.
105 Må Alf	f	T 39	23.5	6.5	3.3	R M	?	5	1	Peder Aslaksen, Nymannsgt. 144, Stavanger

1) Omb. 1936. 2) Omb. 1931. 3) Omb. 1934. 4) Omb. 1939. 5) Omb. 1945.

A.s STAVANGER TINFABRIK
TINN — BLY — LODDETINN — NORA LAGERMETALL

Farkostens nummer art og navn	Anvendelse	Materiale	Byggedr	Lengde	Bredde	Dybde	Maskin			Eierens (den korresponderende reders) navn og postadresse	
							Hva slags	Byggedr	H.K.		
106 Må Marna	f	T	39	26.0	8.5	3.0	Marna	39	6	0	Ole M Olsen, Engøy, Stavanger
107 Må Håkon	f	T	17	32.0	10.5	4.2	Hein	17	7	1	Aslag Aslagsen, Stavanger
108 D Activ	h	J	03	166.2	22.4	8.9	damp	03	480	3	S/A Activ, Stavanger
110 Må Margot	f	T	34	24.0	6.9	3.0	Roald	35	5	1	Bertel Johan Olsen, Stavanger
111 Ms Mågen ¹⁾	k f	T	05	40.0	11.5	4.5	Skand	?	12	0	Millard Paulsen, Stavanger
112 Må Real	f	T	29	24.0	8.0	4.0	Real	29	7	0	Kristian Stornæs, Stavanger
113 Må Strygen	f k	T	39	26.0	9.0	4.0	Spesial	24	6	0	Kornelius Thorbjørnsen, Buøy 13, Stavanger
114 Må Bossis	f k	T	?	27.0	8.0	6.0	Glimt	31	7	0	L Kalvik, Risbakken 31, Stvgr.
115 Må Trygg	f	T	28	25.0	8.0	4.0	Star	?	8	0	S Stokkeland, Skreddersmug 9, Stavanger
116 Ms Trygg	f k	T	30	23.0	6.5	5.5	Glimt	31	5	0	Thomas Sølyst, Engøy 52, Stvgr.
119 Må Ingebjørg	f k	T	33	24.0	7.5	5.0	motor	?	5	0	Mons Hansen, Tougt. 23, Stvgr.
120 Må Odin	f k	T	35	25.0	7.0	4.5	B M	35	15	0	Oscar Arctander Thorsvik, Kal- hammervei 21, Stavanger
121 Må Bjørn	k	T	34	21.0	6.0	4.0	Bjørne	34	5	0	Rasmus Laursen, Øvre Strand- gt. 53, Stavanger
122 Må Sjølivet	f	T	45	30.0	8.0	6.0	motor	45	10	1	J Pettersen, N Strandgt. 86, Stvgr.
123 Må Maggi	f k	T	36	30.0	10.0	5.0	Glimt	36	8	0	Johs. Meling, Verksgt. 49, Stvgr.
124 Må Nautilus	f	T	39	24.0	8.0	5.0	Sleipn	42	6	0	Karl Jonassen, Nedstrandsgt. 14, Stavanger
125 Må Duen	f	T	?	25.0	8.0	3.0	Verdan	32	6	1	K K Bakke, Buøy 36 a, Stavanger
126 Må Skarven	f k	T	39	25.0	8.0	4.5	Marna	?	6	0	Einar Torkildsen, Obrestadgt. 4, Stavanger
128 Må Jolla	k	T	12	22.0	5.0	3.0	Gideon	12	4	0	Mikæl Kristensen, Stavanger
129 Må Inga	f	T	31	22.0	6.0	5.0	Marna	39	3	1	Arne J Stølvik, Stavanger
130 Ms Finn	f k	T	16	37.0	12.0	5.0	Hein	16	9	0	Ingvald Ueland, Stiftelsesgt. 17, Stavanger
131 D Comet ²⁾	f	T	90	35.1	12.4	5.3	damp	06	28	0	Gunv Hamre, Figgjøgt. 30, Stvgr.
132 Må Spoven	f	T	32	25.0	8.0	4.0	Glimt	25	6	1	Karsten Usken m fl. Ryfylke- gt. 25, Stavanger
133 Må Flaks	f	T	39	28.0	10.0	3.0	Levan	29	10	0	Henrik Sunde, Engøy 49, Stavanger
134 Må Hval	f	T	13	26.0	8.0	3.0	Rapp	18	5	0	Jakob Byberg, Stavanger
135 Må Von	f	T	28	22.0	5.5	4.5	motor	30	3	0	Oskar Wathne, Øvre Strandgt. 104, Stavanger
136 Må Astrid	f	T	31	28.0	8.0	3.0	Bilm	24	12	0	Gustav Karlsen, Stengt. 73, Stvgr.
137 Må Fart	f	T	22	24.0	6.0	2.5	Stabil	?	6	0	Olaf Dahl, Torfænsgt. 15, Stvgr.
138 Ms Lykken	f k	T	17	42.0	15.0	6.0	Rapp	38	17	1	Andr Lervik, Kampensgt. 46, Stvgr.
139 Må Bris	f	T	15	30.0	10.5	4.5	Bolind	22	7	1	Oskar Wilhelmsen, Stavanger
140 Må Sabb	f	T	45	25.0	7.0	4.0	Sabb	36	5	0	Marthon Pedersen, Kalham- meren 46, Stavanger
141 Må Marian	f	T	?	21.0	5.6	2.7	Roald	37	4	1	Bernh. Andersen, Erfjordsgt. 20, Stavanger
142 Må Glimt	f	T	14	28.0	8.5	4.5	Bilm	26	10	1	Theodor Asland, Stavanger
143 Må Tripp	f	T	16	21.0	6.0	4.0	motor	28	4	1	Ni's Eriksen, Stavanger
144 Må Prins	f	T	43	25.0	8.0	4.0	Glimt	31	6	1	Eivind Jan Thorsen, Nymannsgt. 127, Stavanger

1) Omb. 1937. 2) Omb. 1906 og 1928.

E. Berntsen & Co

Øvre Holmegt. 1-3, Stavanger.

SKIPS- OG FISKEUTSTYR — SEIL —
PRESENNINGER FRA EGET SEILMAKERI

Farkostens nummer art og navn	Anvendelse	Materiale Byggeår	Lengde	Bredde	Dybde	Maskin			F. & fangsbl.	Eierens (den korresponderende reders) navn og postadresse
						Hva slags	Byggeår	H. K.		
145 D Feistein	kt	S 96	106.8	21.2	9.0	damp	96	260	3	A/S Darling, Stavanger
146 Må Johan	kf	T 36	26.0	9.0	4.0	Marna	34	6	0	Joh. Johansen, Spilderhaugt. 5, Stavanger
147 Må Streif	f	T 39	26.0	8.5	3.5	Sleipn	39	7	0	Jacob Zazzera, Mellemgt. 1, Stvgr.
148 Ms Bjørn	fk	T 07	49.0	16.0	7.0	Avane	18	22	0	Chr. Bjelland & Co. A/S, Stvgr.
149 Må Fiolen	f	T 34	24.0	7.4	3.8	Glimt	34	4	1	E Godtfr. Emanuelsen mfl. Stvgr.
150 Må Nutid	fk	T 31	25.0	7.0	3.6	FM	31	6	0	Arne Gundersen, Buoy 167, Stvgr.
151 Må Sjølivet	f	T 34	28.0	8.0	3.5	Concor	41	7	1	Karl Føløy, Stavanger
152 Må Frida	f	T ?	21.0	7.0	3.3	Glimt	30	3	0	Ingvard Clausen, Nedstrands- gt. 21, Stavanger
153 Må —	f	T 31	24.0	8.4	4.5	Marna	34	6	0	Sjur Oddsen, Stavanger
154 Må — ¹⁾	f	T ?	24.0	7.0	5.0	motor	?	10	0	Henning Hansen, Stavanger
155 Mk Reinsvik	kf	T 14	72.0	21.0	8.0	Vänern	?	55	1	Ole Hilde, Lysefjordsgt. 32, Stvgr.
156 Må Kari	f	T 12	21.5	7.0	3.0	Snøgg	12	5	0	Rikard Myrnæs, Stavanger
157 Må Danette	f	T 18	28.0	9.3	4.0	Sabb	35	5	1	Johannes Melkevik, Michael Berentsensgt. 2, Stavanger
158 Må Havhesten	fk	T ?	34.5	11.0	4.0	Union	33	10	0	Mandius Løining, Stavanger
159 Må Sjø- blomsten	f	T 33	27.0	8.0	5.0	Alda	?	6	0	Gunvald Gundersen, Stavanger
160 Må Torbjørg	f	T 44	19.0	4.8	3.2	Rapp	47	3	0	Tryg Liland, Haukelidgt. 61, Stvgr.
162 Må Sivert	f	T 00	20.5	6.0	3.0	Meteor	20	3	0	Karl Gustav Mikkelsen, Venkelgt. 2, Stavanger
163 Må Sorhaug	f	T 14	21.0	6.0	4.0	Glimt	14	4	1	Tormod Olavsen, Engøy 47, Stvgr.
164 Må Odd	kf	T 34	26.0	8.0	4.5	Glimt	34	7	0	Kristinius Larsen Vassøy, Mellemgt. 17, Stavanger
165 Mk Vågen	f	T 19	43.0	11.0	5.0	Skand	19	25	0	Ingolf Danielsen, Stavanger
166 Mk Laila	fk	T ?	45.0	9.5	6.0	Rapp	?	18	0	Daniel Danielsen, Stavanger
167 Må Egil	f	T 15	22.0	6.0	3.5	Stabil	34	4	0	Johan Eriksen, Rosenbergt. 94, Stavanger
168 Må Demring	f	T 45	25.0	4.5	3.5	Marna	45	6	1	Erl Jensen, Dusevikvei. 119, Stvgr.
169 Må Tur	f	T 34	27.0	9.0	3.5	Glimt	35	7	0	Charles Eriksen, Risbakken 21, Stavanger
170 Må Øivind ²⁾	fk	T ?	21.0	6.0	3.0	Marna	37	3	0	O Wahlberg, Nymannsgt. 95, Stvgr.
171 Må Sigurd	f	T 39	25.0	7.5	3.5	Ofteda	?	7	0	Jarle Aaserud, Støperigt. 13, Stv.
172 Mk Skånevik	t	T 25	67.0	15.9	7.0	Wichm	24	50	1	Chr Bjelland & Co A/S, Stavanger
173 Må Stavanger	fk	T 28	24.0	7.5	4.0	Sleipn	27	5	0	Jak Simonsen, Pedersgt. 121, Stvgr.
174 Må Snål	f	T 30	23.0	7.0	3.5	Real	22	4	0	Trygve Reiersen, Krossgt. 11, Stavanger
176 Må Ruth	fk	T 39	22.0	6.0	3.3	FM	39	5	0	Borge Johannesen, Engøy 44, Stvgr.
177 Må Kvik	f	T 39	26.0	8.0	3.3	Sleipn	?	6	0	Karl Jensen, Pedersgt. 99, Stvgr.
178 Ms Thor ²⁾	fk	T 26	28.7	7.0	4.2	motor	14	8	1	Olaf Bøe, Stavanger
180 Må Pål	fk	T 35	25.0	8.5	4.0	Marna	46	5	0	Trygve Mathiassen, Stavanger
181 D Agnes	f	T 01	38.0	10.0	7.5	damp	?	29	0	Knut Knutsen, Stavanger
182 Må Kobben	f	T ?	23.0	7.0	4.5	Snøgg	?	4	0	Olaf Reinholdt Johannesen, Obrestadgt. 1, Stavanger
183 Må Kvik	fk	T 36	27.0	8.0	3.3	Rapp	36	7	0	Jacob Hoines, Stavanger

1) 3) Omb. 1934. 2) Omb. 1947.

KOBBERSTOFF
CT.

„DET GROFRI STOFF“

Farkostens nummer art og navn	Anvendelse	Materiale Byggeår	Lengde	Bredde	Dybde	Maskin			F. & fangstb.	Eierens (den korresponderende reders) navn og postadresse
						Hva slags	Byggeår	H. K.		
184 Må Proven	k f	T 15	34.5	11.0	4.0	Rapp	43	12	1	Severin I Engø, Engøy 42, Stavanger
185 Må Chresento	f	T ?	28.0	7.0	4.0	Gray	?	7	0	Nils Eriksen, Normannsgt. 21, Stavanger
186 Må Madagaskar	f	T 36	30.3	10.3	4.7	Concor	?	12	0	Lauritz Eielsen m fl, Buøy 48, Stavanger
188 Ms Roald	f	T 06	43.0	11.0	5.5	Grei	?	30	1	Arthur Topdal, Stavanger
189 Må Ravn	f k	T 38	24.0	7.0	4.5	Sleipn	37	6	0	R Reiersen, Sandnesgt. 37, Stvgr.
190 Må Lomen	f	T ?	25.0	8.5	3.0	Levan	?	5	0	Lars Pihl, Emausvei 33, Stavanger
191 Må Kamping	f	T ?	28.5	10.0	4.5	motor	07	7	1	Anker Olsen, Ryfylkegt 3, Stvgr.
193 Må Thore	t	T 21	22.0	6.4	4.8	C Perf	36	6	0	Stavanger Røkeri, Lille Skippergt. 6, Stavanger
194 Må Rix	f	T ?	29.0	9.0	5.0	motor	?	7	0	Andreas Knudsen, Stavanger
195 Må Palmer	f	T 34	23.0	8.0	5.0	Roald	29	4	1	Knut Tandrenes, Stavanger
196 Ms Modig	f k	T 16	40.0	13.0	9.0	Rapp	?	17	0	Kasberg Bakken, Stavanger
197 Må Lobster	f	T 26	23.0	7.0	4.0	Glimt	26	4	1	Emrik Johanson, Øvre Blåsen- borg 2 a, Stavanger
198 Må Sølyst	f	T 30	26.0	8.0	4.5	Sølyst	18	8	1	Lars Hansen, Haugesundsgt. 61, Stavanger
199 Må Willy	f	T 30	22.0	6.0	4.0	Stabil	30	4	1	Sverre Thorsen, Olav Paulusvei 58, Stavanger
200 Mkr Kampen	t	T 42	62.0	16.0	8.0	Wichm	35	40	0	Stavanger Kommunale Fiskehandel, Stavanger
201 Må Vilfrid	f k	T 34	29.0	10.0	6.0	Rapp	?	10	1	Villy Huth, Bekkegt. 4, Stavanger
202 Må Haien	k h	T 20	32.0	14.0	3.0	Sleipn	24	6	1	A/S Nøitral og Nygårds Notbruk, Opheimsgt. 27, Stavanger
203 M Stavanger ¹⁾	h k	S 88	140.3	20.9	11.2	Diesel	48	520	3	Chr. Bjelland & Co. A/S, Stavanger
205 Må Jon	f	T ?	19.0	6.0	3.0	motor	31	4	0	Fritz Johnsen, Blidensolstredet 13, Stavanger
206 Må Sjøblom- sten I	k f	T 14	26.5	9.0	5.0	Aktiv	14	5	1	Wilhelm Johnsen, Stavanger
207 D Standard I	t	J 96	86.9	16.6	8.0	damp	97	120	1	Preserving Co. Nor, Stavanger
208 Må Herulf	f k	T 21	27.0	6.4	3.5	Sleipn	38	4	1	Hj. Hodneland, Rosenberggt. 1, Stavanger
209 Må Vårli	f	T ?	30.0	8.5	4.5	Aktiv	22	7	0	Olai Hillestad, Nymannsgt. 156, Stavanger
210 Må Teisten	f	T 38	24.3	7.5	3.5	RM	36	5	0	Åge Vestersjø, Nils Abelsgt. 12, Stavanger
211 Må Laugen	f k	T 38	27.0	8.3	4.0	Wichm	14	6	0	T Lea, Kalhammervei 35, Stvgr.
212 Må Trygg	f	T ?	21.0	6.0	4.0	motor	?	2	0	Ludolf Johnsen, Rosenberggt. 84, Stavanger
213 Må —	k f	T 29	24.5	7.0	3.5	FM	30	6	2	Ole Jonassen, Stavanger
214 Må Pelle	f	T 26	20.0	6.0	3.0	Rogal	26	3	0	Hjalmar Johannesen, Nedstrandsgt. 64 Stvgr.
215 Må Agny	f	T 11	23.0	6.0	4.0	Ferro	11	7	0	Salve Husebø, Buøy 99, Stvgr

1) Om. 1924.



«Hvalmerket» redskap for alslags fiske

JOHAN HANSENS SØNNER

Fagerheims Fabrikker

Telegr.adr. „FAGERHEIMS“

BERGEN

Telefon 13654

Farkostens nummer art og navn	Anvendelse	Materiale Byggeår	Lengde	Bredde	Dybde	Maskin			Eierens (den korresponderende reders) navn og postadresse
						Hva slags	Byggeår	H. K.	
216 Må Bjørn	k f	T ?	33.0	11.0	4.0	Grey	?	10	1 Ingvald Sand, Klinkenberggt. 28, Stavanger
217 Må Lyderhorn	f	T 26	23.0	8.0	4.0	Snøgg	31	5	1 Serinius Tollefsen, Spilderhaugsm. 1, Stavanger
218 Må Stegg	f	T 38	23.0	7.2	3.2	motor	30	5	1 Jon Arnesen, Ryfylkegt. 83, Stvgr.
219 Mk Durbin	f	T 10	40.0	12.0	6.0	Skand	20	40	0 Karl R Jakobsen, Ø Holme- gt. 20 a, Stavanger
220 Mbå Knut	f	T 40	25.0	8.0	3.5	Marna	47	6	1 Sigurd Sivertsen, Badehusgt. 32, Stavanger
221 Må Thor	f	T 34	23.0	5.0	?	Alda	?	5	0 Lauritz Torgersen, K. Holmsgt. 8, Stavanger
222 Må Bjarne ¹⁾	k f	T 30	22.0	4.4	3.4	R M	36	4	0 Bj Meidell Michaelsen, Stavanger
223 Må Jøga	f k	T 20	23.0	7.0	5.0	Glimt	23	4	1 Oskar Olsen, Skreddersmauet 2, Stavanger
224 Må Willy	f	T 25	22.5	6.0	4.0	Skude	?	5	0 Wilhelm Ølberg, Sverdrupsgt. 5, Stavanger
225 Må Berthine	f k	T 29	25.0	7.5	3.0	Bilm	?	12	1 Monrad Olsen, Stavanger
226 Må Freddy	f	T 10	20.0	7.0	3.5	Snøgg	22	5	0 Michael Gundersen, Stavanger
227 Må Rolf	f	T 24	23.0	6.0	4.0	Grei	35	7	1 John Olsen, N Strandgt. 80, Stvgr.
228 Må Jack	f k	T 39	25.0	8.0	5.0	Sleipn	?	6	0 Andreas Stangeland, Ryfylkegt. 82, Stavanger
229 Må Liv	f	T 26	28.0	9.0	4.0	Kamp	26	7	0 Rasmus Gundersen, Buøy, Stvgr.
230 Må Glommen	f	T 31	30.0	7.5	4.5	Glimt	34	8	0 Nils Nilsen m fl, Nymannsgt. 87, Stavanger
231 Mk Sokndal	k f	T 01	67.7	18.5	9.1	Wichm	27	70	3 Andr. Bolstad, Egenesveien, Stvgr.
232 Ms Terie	f	T 39	23.0	7.5	3.5	Glimt	?	4	1 Rasmus Hansen, Henrik Steffensgt. 27, Stvgr.
233 Må Noralf	f	T ?	25.0	6.0	4.0	Bruza	?	6	0 Egil Nikolaisen, Nymannsgt. 107, Stavanger
235 Mbå Trygg	f	T ?	20.0	7.0	1.8	Aktiv	?	6	0 Otto Hansen, Stenkargt. 18, Stvgr.
237 Må —	f	T 20	25.5	6.0	4.0	motor	26	6	0 Thorleif Pedersen, Solandsbk. 3 a, Stavanger
238 Må Fram	f k	T 32	23.5	7.0	3.0	Rapp	?	5	0 Kr Vallin, Buøy 116, Stavanger
239 Må Havhesten	f	T 25	27.0	8.0	3.7	Wichm	23	6	0 Torstein Aasland, Buøy 13, Stvgr.
240 Må Rotten	f	T 14	27.0	10.5	3.5	Aktiv	?	6	0 Tygo Breivik, Stavanger
243 Må Liv	f	T 33	23.5	5.5	4.5	Snøgg	40	4	0 Anker A Iversen, Leikvollgt. 20, Stavanger
244 Må Aladdin	f k	T ?	21.0	7.5	3.0	Snøgg	?	2	0 Ola Mikelsen, Stavanger
245 Må Rapp	f	T ?	19.0	4.8	3.2	motor	?	4	1 Maurits Rossavik, Frue Terrasse 29, Stavanger
247 Må Presis	f	T 38	27.0	9.0	5.0	Sleipn	39	7	0 Thomas Jørpeland, Karlsminnegt. 84, Stavanger
248 Ms Falken	k f	T 17	34.0	12.0	5.0	Normo	20	10	1 Mandius Nygård, Opheimsgt. 27, Stavanger
249 Må Turi	f	T 20	25.0	8.5	4.0	Ferro	21	7	1 Nils Jansen, Badehusgt. 9, Stvgr.
251 Må Skarven	f	T 34	23.0	7.0	4.0	F M	?	8	0 K Hansen, St. Svithungst. 16, Stvgr

1) Omb. 1940.

Reassuranseinstituttet for Fiskefarkoster

Handelens og Sjøfartens Hus. Postboks 100, Bergen.

Farkostens nummer art og navn	Anvendelse	Materiale Byggeår	Lengde	Bredde	Dybde	Maskin			Eierens (den korresponderende reders) navn og postadresse
						Hva slags	Byggeår	H. K.	
252 Må Louise	k f t	T 00	25.0	7.0	5.0	Eagle	?	6	1 Karl Johannesen, Nymannsgt. 164, Stavanger
253 Må Fram	f	T 19	24.0	7.0	5.0	Bilm	23	40	1 Marthin J Klock, Stavanger
254 Må Rask	f	T 39	24.0	7.5	3.5	Sleipn	39	6	0 John G Breivik m fl, Erfjords- gt. 20, Stavanger
255 Må Arne	f	T 34	21.0	5.0	4.5	motor	?	3	0 Emanuel Høiland, Stavanger
256 Må Kjell	f	T 14	20.0	7.3	2.9	motor	10	3	0 Johannes Levang, Adm. Crungst. 58, Stavanger
257 Må Eleonora	f	T 27	27.0	8.0	5.0	Alpha	?	6	0 Gunnar Gundersen, Rennesøy- gt. 10, Stavanger
258 Må Tina	f	T 28	36.0	9.0	5.0	Normo	?	10	1 Magnus Nygård, Stavanger
259 Må Per	f	T 35	19.0	5.0	4.0	motor	35	3	0 Olav Gundersen, Bergelandsgt. 51, Stavanger
260 Må Fix	k f	T ?	27.0	8.0	5.0	Stabil	?	8	1 Sverre Knudsen, Stavanger
261 Må Leif	k f	T 31	22.0	7.4	3.0	Marna	29	3	0 Levi Iversen, Stavanger
262 Må Alken	f	T 30	24.0	6.5	3.3	Buoy	32	4	1 Emanuel Hult, Buøy 2, Stavanger
263 Ms Vårli	f	T 16	37.0	13.0	5.5	Grei	16	12	1 Jacob Falck, Stavanger
264 Må Lauritz	f	T 35	20.0	8.0	4.0	Karm	36	3	0 Ivar Ingebrigtsen, Klingenbergg. 28, Stavanger
265 Må Tom	f	T ?	24.0	8.0	4.5	Glimt	31	6	0 Erling Gryte, Engøy 19, Stavanger
266 Må Svanen	t f	T 37	29.0	9.5	5.0	V-kyst	37	10	1 T Tollefsen, Nærbøgt. 1, Stvgr.
267 Må Måken	f	T 24	25.0	7.0	3.0	FM	24	8	0 Thorleif Thorbjørnsen, Buøy 14, Stavanger
269 Må Snøgg	f k	T 37	19.0	7.0	4.0	motor	42	4	0 Eilif Tobiassen, Kampensgt. 59, Stavanger
270 Må Snøgg	f	T 36	23.0	7.0	3.7	Snøgg	?	4	0 Adolf Duås, Dusevigvei 37, Stvgr.
271 Må Alken	f	T 10	19.0	6.0	3.0	motor	33	2	1 Olaus Holen, Buøy 196, Stavanger
273 Må Arne	f	T ?	26.0	7.5	3.5	Buøy	15	4	1 Gunvald Gundersen, Buøy 159 b, Stavanger
274 Må Kjell	f	T 41	25.0	8.0	5.0	Skand	36	6	1 Konrad Fjelde, Emmausveien 19, Stavanger
275 Må Olaf	f	T 26	21.0	6.0	3.0	Levan	20	5	0 Lars Oskar Olsen, Friggsgt. 2, Stavanger
276 Må Otro	f k	T 08	26.6	9.0	5.5	L-Grei	18	4	0 Johan Johannesen, Kg. Karlsgt. 35, Stavanger
277 Må Dan	f	T 28	23.0	7.0	5.0	Glimt	?	3	1 Lauritz Larsen, Stavanger
278 Må Storegutt	f	T 16	31.0	12.0	5.0	Stabil	?	10	1 K Rønneberg, Arnakergt. 11, Stvgr
279 Må Thor	f	T 32	25.0	8.0	3.8	FM	32	6	0 Håkon Gunleifsen, Buøy, Stavanger
281 Må Tvisten	f k	T 45	25.0	8.5	5.0	Marna	46	6	1 Sofus Rødder, Nymansv. 80, Stvgr.
282 Må Solid	f k	T 35	23.0	7.0	3.5	Solid	35	4	0 L Abrahamsen, Trafikkgt. 14, Stvgr
283 Må Viking	f k	T 27	22.0	7.3	2.8	Sleipn	32	4	1 Bernhard Rasmussen, Ramslands- smuget 10, Stavanger
284 Må Roy	f	T ?	19.0	5.0	3.0	Eagle	25	3	0 Alfred Waage, Buøy 199, Stvgr.
285 Må Tom	f k	T 44	27.0	9.0	4.0	motor	30	5	1 Thomas Gottschalksen, Løvolds- gt. 2, Stavanger
286 Må Pello	f k	T 37	26.0	8.5	4.5	Marna	?	6	0 Karl Alex. Jacobsen, Stavanger
287 Må —	f	T 10	27.0	7.8	4.5	Wichm	?	4	1 S Jensen m fl, Stavanger
288 Må Tor	f	T 20	23.0	6.5	4.0	Wichm	20	5	0 Ingv. Ims, Avaldsnesgt. 36, Stvgr.

**TRANBERGS ELEKTRISKE
FORRETNING A.s**

— STAVANGER —



**Båtlysmateriell
Båtlysanlegg**

Farkostens nummer art og navn	Anvendelse	Materiale Byggear	Lengde	Bredde	Dybde	Maskin			F. & fangsbb.	Eierens (den korresponderende reders) navn og postadresse
						Hva slags	Byggear	H. K.		
289 Må —	f	T 32	21.0'	6.5	2.9	Marna	30	3	0	Hans Olsen, Stavanger
290 Ms Vega ¹⁾	f	T 00	36.9	14.6	5.2	Grei	17	10	0	Tor Vika, Engøy 32, Stavanger
292 Må Håbet	f k	T 17	31.0	11.0	5.5	Rapp	?	?	0	Hans Olsen, Engøy pr. Stavanger
293 Må Viktor	f	T ?	24.0	6.0	4.0	Glimt	29	4	1	Anker Olsen, Sandsgt. 64, Stavanger
294 Må Alfa	f	T 33	22.0	6.5	4.1	Finno	41	4	0	Alfred Lindh, Privatgt. 2, Stavanger
295 Må Peggy	t f	T ?	20.0	4.0	3.0	Regal	?	4	1	H Hermansen, Buøy 44, Stavanger
296 Må Tonny	t f	T ?	25.0	9.0	4.0	Wichm	22	5	1	A F Olsen, Krossgt. 26 a, Stvgr.
297 Må Von	f t	T 35	24.0	7.0	4.0	Karm	?	3	1	Anders Ullenes, Buøy 167, Stvgr.
298 Må Måken	f	T 32	29.0	9.0	5.0	Levan	32	7	1	Johan Jonassen, Stavanger
299 Må Glimt	f k	T 43	24.0	9.0	3.0	Glimt	46	6	0	T Pedersen, Trafikkgt. 4, Stvgr.
300 Må Flustein	f k	T 46	29.0	10.0	4.5	Rapp	30	14	0	Einar Leiros, Rogalandsgt. 6, Stvgr.
301 D Jadarholm	k f t	J 81	99.7	16.8	8.6	damp	?	90	4	Brødrene Anda, Stavanger
302 Må Uredd	f	T 40	23.0	8.0	4.0	Marna	40	8	1	Ole Hansen, Nymannsgt. 155 a, Stavanger
303 Må —	f k	T 29	23.0	7.3	4.5	Snogg	29	5	1	Johan Asbjørnsen, Stavanger
304 Må Opel	f	T ?	23.0	6.5	3.0	Bilm	?	8	1	Guttorm Thorsen, Stavanger
305 Må Jill	f	T 40	25.0	8.5	4.1	motor	40	6	0	Erling Wiig, Buøy 14 a, Stavanger
306 Må Egir	f	T 00	24.0	8.0	3.5	Normo	15	7	0	Guttorm H Løland, Ryfylkegt. 85, Stavanger
307 Må Per	f	T 33	26.0	8.5	3.5	Marna	36	6	0	Sivert Lammensås, Stavanger
308 Må Erling	f	T 33	21.0	6.0	2.5	Sleipn	36	3	2	B Bjørnsen, Arbeidergt. 8, Stavanger
309 Må Sigurd	f	T 23	18.0	6.0	4.0	motor	28	7	1	O Martinsen, Erfjordsgt. 2 a, Stvgr
311 Må Toll	k f	T 29	26.5	8.0	4.5	Stabil	29	7	0	Oluf Olsen, Buøy, Stavanger
312 Må Fremad	f	T 37	22.5	7.5	4.0	Marna	37	4	0	Olaf Eide, Engøy 27, Stavanger
313 Må Tjel	f	T 21	28.0	9.0	4.0	Sabb	37	5	1	Sjur Randa, Kampensgt. 62, Stavanger
314 Må Per	f	T 25	23.0	7.5	3.0	C Perf	?	4	1	Oskar Eriksen m fl, Stavanger
315 Ms Solbakk	f	T 11	46.0	18.5	8.0	Skand	?	40	3	Chr Bjelland & Co A/S, Stavanger
316 4/å Karl	k f	T 24	19.0	5.5	3.5	—	—	—	0	Bernh. Nilsen, Skagen 28, Stvgr.
317 Må Teisten	f	T 31	26.0	7.0	4.0	FM	33	9	0	Stavanger Preserving Co, Stavanger
318 Må Odd	f	T ?	21.0	4.0	3.0	Roald	?	4	0	Lars G Larsen, Buøy 90, Stvgr.
319 Må Amerika	f	T ?	20.0	6.0	4.5	motor	?	4	1	Ragnvald M Gundersen, Vindmøllebk. 12, Stavanger
320 Må Harry	f	T 31	24.0	6.0	3.0	Sleipn	39	7	0	Ernst Karlisen m fl, Stavanger
321 Må Arne	f k	T ?	19.0	6.0	2.5	motor	27	4	0	Adolf Johnsen, Buøy 172, Stvgr.
322 Må Ragnhild	f	T 33	22.0	7.5	3.1	Glimt	33	4	1	Frithjof Thomassen, Stavanger
323 Må Alv	f k	T 29	34.0	12.0	8.0	Sterk	24	10	0	Thorvald Andreassen, Kampens- gt. 22, Stavanger
324 Må Pelle	k	T ?	30.0	9.5	5.0	Dan	23	6	0	Karl Thu, Stavanger
325 Mk Strømfjord	f k	T 94	60.8	16.9	7.2	Wichm	27	40	1	Kristof Nilsen m fl, Stavanger
327 Mbå Fram	f	T 40	24.0	8.0	3.2	Sleipn	40	6	0	Kr. Ohrvik, Pedersgt. 81, Stvgr.
328 4/å Saga	f	T ?	19.0	6.0	4.0	—	—	—	0	Nils Dahl, Smalgangen 2, Stvgr.

1) Omb. 1943.

E. Børntsen & Co

SKIPS- OG FISKEUTSTYR — SEIL —

PRESENNINGER FRA EGET SEILMAKERI

Øvre Holmegt. 1-3, Stavanger.

Farkostens nummer art og navn	Anvendelse	Materiale Byggeår	Lengde	Bredde	Dybde	Maskin			F. & fangstb.	Eierens (den korresponderende reders) navn og postadresse
						Hva slags	Byggeår	H. K.		
329 Må Star	f	T'37	18.5	4.5	3.0	Wichm	?	3	1	L. Johnsen, Kaisegt. 2, Stavanger
330 Må Sjødåd	f k	T'27	26.0	8.5	3.5	Rapp	27	3	0	Thoralf Log, Haukelidgt. 64, Stvgr
331 Må Måken	f k	T'25	23.0	8.0	4.0	Glimt	30	6	0	I Torgersen, Kampensgt. 22, Stvgr.
332 Må Abeline	f k	T'?	28.0	9.0	5.0	Avanc	?	8	0	S Olsen m fl, Lovdahlsgt. 44, Stvgr
333 Må Erik- Werner	f k	T'35	27.0	8.0	2.5	Marna	?	6	0	Aksel Eriksen, Hageveien 3, Stvgr.
335 Må Kvitsoy	f	T'?	25.0	8.0	3.0	motor	38	9	1	Martin Dahle, Buøy, Stavanger
336 Må Sjernarøy ¹⁾	t	T'18	69.0	16.0	8.0	Wichm	39	50	1	Tore Helle m fl, Stavanger
337 Må Karl	f	T'24	21.0	6.0	5.0	R M	34	4	1	Karl Ommundsen, Pedersgt. 66, Stavanger
338 Må Marna	f	T'39	25.8	8.0	4.0	Marna	39	6	1	R Larsen, Pedersgt. 103, Stvgr.
339 Ms Juno ²⁾	f k	T'05	42.0	12.5	4.0	Grey	?	12	1	Otto A Madsen, Stavanger
340 Må Pål	f	T'40	25.0	8.0	4.0	Glimt	39	5	0	Paul Hjelm, Talgøygt. 30, Stvgr.
341 Ms Lista	f k	T'16	39.0	14.0	7.0	Avanc	17	18	0	Erling Bakken m fl, Stavanger
342 Må Pan	f	T'41	26.0	9.0	8.0	Wichm	?	6	1	Karl Jakobsen m fl, Alsteinsgt. 6, Stavanger
343 Må Balder ³⁾	f	T'13	28.0	9.5	4.0	Aktiv	?	6	1	Arne Snildal, Stavanger
344 Må Rex	f	T'?	28.0	11.0	6.0	Wichm	?	8	1	Kristian Wallin, Kalhammeren 28, Stavanger
345 Må Rolf	f	T'?	19.5	5.5	2.4	C Perf	18	4	0	Anker Madland, Buøy 131, Stvgr
346 Må —	k	T'35	25.0	7.5	3.7	Concor	33	5	0	Knud Anonsen, Stavanger
347 Må Snapp	f	T'21	21.0	6.0	3.5	motor	?	3	0	Johan Pedersen Hegerlund Vindmøllebk, 12, Stavanger
348 Må Rask	f	T'36	24.0	5.0	4.0	Solid	36	6	0	Kristian Wallin, Kalhammeren 28, Stavanger
349 Må Sjøblomsten	f	T'39	27.0	8.5	4.0	Glimt	39	5	1	Samsen O Jansen, Karlsminnegt. 55, Stavanger
350 Ms Anna	f	T'06	34.5	13.7	6.4	Popul	12	15	1	Paul A Baardsen, Ø. Klevegt. 33 a, Stavanger
351 Må Smyg	f	T'25	25.0	6.5	3.5	Glimt	25	6	0	Jonas Kvalvåg, Buøy, Stavanger
352 Må Citroen	f	T'?	24.0	6.0	3.0	Bilm	28	5	1	Ragnar Larsen, Stavanger
353 Må Kjell	f k	T'09	28.7	9.4	3.9	Levan	10	6	0	Marton Hogneland, Stavanger
354 Må Arne	f	T'29	26.0	6.5	3.0	Sleipn	?	6	0	Arne Revheim m fl, Tanke Svilandsgt. 41, Stvgr.
355 Må Bristol	f	T'39	19.0	4.5	2.0	Meteor	39	5	1	Reidar Scheie, Schivesgt. 32, Stv.
356 Må Kleng	f	T'37	28.0	7.5	2.5	Glimt	33	7	0	T Hermansen, Buøy 44, Stvgr.
357 Må Gamle- guttan	f	T'27	26.0	9.0	3.0	Fairb	33	7	0	Alf Erland, Stavanger
359 Må Måken	f	T'26	21.0	6.7	2.7	C Perf	26	3	1	Jens Wang, Stavanger
361 Må Ternen	f k	T'33	27.0	8.0	4.0	Sabb	33	5	0	Hjalm Gundersen, Buøy 167, Stvgr.
362 Må Kjell	f	T'?	22.0	8.0	2.4	motor	?	4	0	Georg Gundersen, Buøy, Stvgr.
363 Må Leif	k f	T'36	22.5	6.5	4.0	Marna	36	4	0	Hagbart Wahlberg, Stavanger
366 Må Trygg	f	T'34	25.0	8.0	3.0	Glimt	36	7	0	Sverre Johnsen, Stavanger
367 Ms Luna	f k	T'26	27.6	9.6	5.0	C Perf	26	8	1	Jakob Martinsen, Stavanger
368 Må Fiskeren	f k	T'36	23.0	8.0	4.0	Sleipn	36	5	0	Knud Knudsen, Stavanger
369 Må Truls	f	T'25	24.0	7.0	3.0	motor	?	6	1	Bert. Wiig, Ø Strandgt. 77, Stvgr.

1) Omb. 1933. 2) Omb. 1943. 3) Omb. 1919.

ANKER — KJETTING — SKIPSUTSTYR

A.S. KJETTING

Telefon 20275.

— STAVANGER —

Telegr.adr.: «Kjetting».

Farkostens nummer art og navn	Anvendelse	Anvendelse Byggeår	Lengde	Bredde	Dybde	M a s k i n			Eierens (den korresponderende reders) navn og postadresse
						Hva slags	Byggeår	H. K.	
370 Må Fram	f	T 35	29.9	10.5	3.8	Rapp	38	10	0 K Birkeland, Øvre Strandgt. 66 a, Stavanger
372 Må Marøy	f	T 36	20.0	5.0	3.5	R M	36	3	0 Gustav Fosse, Stavanger
374 Ms Sørhaug	k f	T 36	25.2	8.2	3.0	Sabb	36	5	0 Gustav Stensland, Stavanger
375 Må Odd	k f	T 27	27.0	9.0	4.0	Stord	32	6	1 Sven Svendsen, Lervik, 20, Stvgr.
376 Må Gubben ¹⁾	f	T 20	23.0	9.0	3.5	R M	34	4	0 Lars Kristiansen, Stavanger
377 Må Unn 1	f	T 36	24.0	8.5	4.0	Rapp	36	7	0 Johan Larsen, Stavanger
378 Må Gloria	f	T ?	27.0	9.0	4.5	Penta	?	12	1 Kr. Lunde, Frue Terrasse 13, Stvgr.
379 Må Tor 1	f	T 36	25.0	8.5	3.8	Marna	36	6	0 Osvald Rødder, Stavanger
380 Må Ann	f	T 21	27.5	9.5	5.0	Grei	?	5	0 Robert Hansen, Stavanger
381 Ms Samson	f k	T 23	35.0	15.0	10.0	Popul	?	18	1 Erstatningsdirektoratet
382 Må Yoyo	f k	T 25	26.0	8.0	4.0	Skand	?	7	0 Ommun. Ommundsen, Stavanger
383 Må Fix	f	T ?	18.5	4.5	2.0	C Perf	34	4	0 Thormod Thorbjørnsen, Stavanger
384 Må Berit	f	T 38	24.0	7.5	5.0	F M	38	6	0 Sv. M Thormodsen, Buøyt. 4, Stavanger
385 Må Rapp	f	T 14	21.0	4.5	3.0	Atlant	27	3	0 Hartvig Nilsen m fl, Jærensgt. 47, Stavanger
386 Må Kobben	f	T 20	19.0	6.0	3.5	Ameri	?	2	1 Otto Olsen, Badehusgt. 32, Stvgr.
387 Må Kobben	f	T 25	25.0	7.0	3.8	Sabb	27	5	0 Ole K Lillehammer, Ryfylkegt. 26, Stavanger
388 Mk Heimdal	f k	T 32	37.0	11.0	5.5	Heimd	42	11	0 Johan Jakobsen, Buøy, Stavanger
389 Må Kobben	f	T 40	18.0	5.7	3.0	F M	45	2	0 Martin Strand, Tanke Svilauds- gt. 42, Stavanger
390 Må Karen	f k	T 37	23.0	8.6	4.5	Marna	37	4	1 Bjarne Svendsen, Stavanger
391 Må Svint	f	T 37	24.0	8.0	3.5	Marna	37	6	1 Sigvald Johansen, Stavanger
392 Må Gosen	f	T ?	24.0	8.5	4.0	Ameri	?	6	0 Johs. Beyer, Stavanger
393 Må Teisten	f	T 41	25.0	8.0	4.5	Sleipn	36	6	0 Normann Johannesen, Nymannsvei 164, Stavanger
394 Må Sleipner	f k	T 37	26.5	9.0	4.0	Sleipn	37	6	2 Aldin Olsen, Stavanger
395 Må Jostein	f	T 37	26.0	8.5	4.0	Marna	37	6	0 Ludvik Johnsen, Stavanger
396 Ms Gulvik	f k	T 05	55.0	17.3	5.4	Bergs	25	45	1 Peder Larsen, Idsogt. 6, Stavanger
397 Må Fred	f	T 14	18.0	6.0	3.0	Meteor	34	3	0 Fredr. Olsen, Wesselsgt. 75, Stv.
398 Ms Vågen ²⁾	f k	T ?	48.0	16.0	8.0	Rapp	41	22	2 Herman Tyse, J Tvedtsgt. 8, Stvgr.
399 Må Utneringen	k	T 37	30.0	10.0	5.0	Rapp	37	10	0 Aksel Didriksen, Stavanger
400 Må Ørn	f k	T 25	26.0	7.0	4.0	Bilm	38	15	1 Ole Hansen, Kirkegårdstredet 1, Stavanger
401 Må Snogg	f	T 24	19.5	6.0	4.0	Atlant	?	3	0 Sv. Håland, Løkkeveien 44, Stv.
403 Må Roald	f k	T 19	29.0	9.5	3.5	Viktor	19	9	0 G Selbach, Randbergv. 3, Stvgr.
404 Må Småen	f	T ?	19.0	6.0	3.0	R M	33	2	0 Lars Johnsen, Trafikkgt. 12, Stv.
405 Mk Sjakk	t	T 25	62.0	15.0	6.6	Nordl	25	33	0 Lars Erevik, Stavanger
406 Må Grei	f k	T 20	21.0	6.0	4.0	Bilm	27	6	0 Ludvig Hodneland, Stavanger
407 Ms Trofast	f	T 46	28.0	9.0	4.5	Wichm	15	6	0 Sev. Engøy, Suldalsgt. 95, Stvgr.
409 Må Sleipner	f k	T 37	22.0	6.8	2.9	Sleipn	37	4	0 Ole Berg, Stavanger
410 Må Marna 1	f k	T 35	24.0	7.0	3.5	Marna	35	5	0 John Johannesen, Stavanger
411 Må Bassen	f	T 38	20.0	6.0	5.0	Alda	36	4	0 Hans Pettersen, Søregt. 29, Stavanger

1) Omb. 1955. 2) Omb. 1944.

A.s STAVANGER TINFABRIK
TINN — BLY — LODDETINN — NORA LAGERMETALL

Farkostens nummer art og navn	Anvendelse	Materiale	Byggeår	Lengde	Bredde	Dybde	M a s k i n			Eierens (den korresponderende reders) navn og postadresse
							Hva slags	Byggeår	H. K.	
415 Må Havørn	k	T	27	34.0	11.0	8.0	Union	28	10	1 Ole S Hansen, Kirkegårdsstr. 1, Stavanger
416 Må Flid	f	T	21	26.0	7.0	4.0	Hein	13	6	1 Samuel Thorbjørnsen, Hauge- sundsgt. 57, Stavanger
417 Sba Trygg	f k	T	40	18.0	6.0	1.5	—	—	0	Trygve Nilsen, Dokkesmauet 12 Stavanger
418 Må Snygg	f	T	38	21.0	6.0	3.0	FM	38	5	0 Karl J Jansen, Engøy, Stavanger
419 Ms Fremtid	f	T	15	32.0	11.0	5.0	Rapp	15	7	0 K Johansen m fl, Engøy 27 a, Stvgr.
420 Må Rapp	f	T	15	28.0	12.0	4.0	Rapp	? 10	1	Ivar B Lunde, Engøy 55, Stvgr.
421 Må Teisten	f	T	34	19.0	5.0	3.0	C Perf	44	3	0 Einar Breivik, Ø Banegt. 17, Stavanger
422 ?/s Glimt	f	T	?	23.0	6.3	4.5	—	—	—	1 Marselius Lind, Karlsminegt. 72, Stavanger
423 Må Sjøgutten	f	T	39	23.0	5.0	3.5	Sleipn	39	3	0 Andreas Høiland, Mellomgt. 9, Stavanger
424 Ms Uræd	f k	T	08	32.7	11.9	5.0	motor	19	12	0 Trygval Pedersen, Engøy 21, Stavanger
425 Må Kyvikk	f	T	36	21.0	6.0	5.0	Alda	36	4	0 S Nilsen, Rosenbergt. 72, Stvgr.
426 Må Skjeggen	f	T	36	21.0	7.0	3.0	FM	37	3	0 Hans Håvarstun, Løkkevei 76, Stavanger
427 Må Harry	f	T	30	23.0	6.5	3.0	Sleipn	30	5	0 John Nygård, Ryfylkegt. 16, Stv.
428 Så Liv	f	T	?	20.0	6.0	2.5	—	—	—	0 Julius Helland, Børrehaugen 3, Stavanger
429 Ms Jemima	f k	T	?	39.5	16.0	6.0	Kamp	?	15	1 Sigve Larsen m fl, A. Creysgt. 29, Stavanger
430 Mk Soltun	t	T	44	72.4	17.6	8.6	Union	44	60	1 Hans Knutsvik, Nedstrandsgt. 81, Stavanger
431 Må Juni 1	f	T	46	25.0	7.8	3.4	Marna	46	6	0 Rik. Myrnes, Baneviksgt. 8, Stvgr.
432 Må Havbris	f k	T	40	21.0	6.5	2.5	Regal	?	6	0 Kr Olsen, Vidasgt. 2, Stavanger
433 Ms Spretten	t	T	43	26.0	8.5	4.5	Wichm	?	6	0 Olaf Karlsen, Bådetgt. 10, Stvgr.
434 Må Ternen	f k	T	?	22.0	7.0	4.0	FM	21	3	1 Johs Håland, Hidlegt. 6, Stvgr.
435 Må Frem	f k	T	30	23.0	7.5	3.5	Marna	36	5	1 Rasmus Olsen, Buøy 132, Stvgr.
436 Mbå Rask	f k	T	26	23.0	7.0	3.5	Glimt	31	6	0 S Grødem m fl, Brønngt. 47, Stvgr.
437 Ms Nøkken	f k	T	34	28.0	10.5	4.5	Rapp	30	7	1 N Håland, Ø Strandgt. 105, Stvgr.
438 Må Mary Ann	t	T	36	33.0	12.6	4.6	Union	36	10	0 Standard Canning Co., Stvgr.
439 Må Gullet	f	T	48	25.0	8.5	5.0	Marna	48	6	0 Sverre Jensen, Ryfylkegt. 14, Stavanger

R-AS. Avaldsnes merkedistrikt.

2 Ms Pilen	k f	T	96	36.1	13.0	5.1	Kamp	07	12	0 Sivert Amland m fl, Røksund
3 Må Odin	k f	T	29	20.0	6.0	5.0	Sterk	?	4	0 Erling K Fosen, Røksund
4 Ms Grei	k f	T	19	42.8	14.4	5.3	Avanc	17	18	0 John Knutsen Våga, Fosnøy
5 Må Kamplyn	f	T	24	22.0	6.0	3.0	FM	32	6	0 Helge Gismervik m fl, Røksund
6 Må Trygg	k	T	32	19.0	5.0	2.5	C Perf	?	3	0 Ivar H Hinderaker, Avaldsnes

FABRIKK FOR SKIPSRADIO
Spesialitet:

RADIOTELEFONER OG PEILEANLEGG
for fiskefartøy.

Telegr.adr.: «Radioelektro». Telef. 403, Egersund.

Farkostens nummer art og navn	Anvendelse	Materiale	Byggeår	Lengde	Bredde	Dybde	Maskin			Eierens (den korresponderende reders) navn og postadresse
							Hva slags	Byggeår	H. K.	
7 Må Håstø	fk	T	25	30.0	10.0	5.0	Wichm	23	7	0 J Håstø m fl, Slåttevik, Tysvær
8 Må Fosenøy	kf	T	16	26.0	9.0	3.5	Skand	19	6	0 Peder S Fosen, Fosnøy
9 Ms Visnes	kt	T	10	33.2	11.5	5.3	Skand	04	40	0 Peder Skeie m fl, Visnes på Karmøy
10 Må Ternen	kf	T	00	20.5	6.8	2.6	Meteor	34	3	0 R Ø Andreassen, Visnes på K.
11 Må Ternen	fk	T	35	22.0	7.0	3.0	Solid	35	4	0 Edvard Myklebust, Røksund
12 Ms Trystjord	kft	T	18	61.0	21.2	8.0	Rapp	31	45	0 Knut Bårdsen, Visnes på Karmøy
13 Må Tell	kf	T	?	26.0	7.5	3.5	Marna	36	5	0 L Johannessen, Visnes på Karmøy
14 Må Klar	f	T	36	20.0	5.5	2.5	C Perf	?	5	0 Arthur Engedal, Visnes på Karmøy
15 Må Pitt	k	T	47	22.2	7.0	5.0	Marna	48	5	0 Bjørn Pedersen, Visnes på Karmøy
16 Må Per	kf	T	42	23.0	6.5	3.7	Ferd	41	5	0 P B Visnes, Visnes på Karmøy
17 Må Snobb	kf	T	42	27.0	9.5	3.5	Real	42	8	3 Åge Vesterøy, Røksund
18 Må Kvikk	kf	T	41	20.0	6.0	2.5	Marna	41	3	0 Harald Nygård, Avaldsnes
19 Ms Innøy	k	T	43	59.3	16.7	6.0	Wichm	45	11	0 Selm. Kvilhaug, Vørre pr. Kopervik
21 Må Trygg	kf	T	34	22.0	6.3	3.0	FM	34	4	0 Oskar Viklund, Visnes på Karmøy
22 Må —	kf	T	10	25.0	8.0	3.0	motor	17	4	0 Arne Opsahl, Visnes på Karmøy
25 Må Vågen	f	T	35	27.0	9.0	3.7	FM	35	6	0 Bertinius Våga, Røksund
26 Må Lot	kf	T	40	20.7	6.0	3.0	Sleipn	40	3	0 Aslag Hinderaker, Avaldsnes
27 Sk Buvik	h	T	17	93.0	26.0	11.0	—	—	—	0 P P Hinderaker m fl, Visnes
28 Må Bjorg	f	T	37	22.0	6.0	3.0	Snøgg	?	5	0 Knut Christensen, Fosenøy pr. Haugesund
29 Må Flisa	f	T	14	24.2	6.8	5.5	Solo	39	8	0 Ola Thuestad jr., Avaldsnes
30 Må Alken	kf	T	38	21.0	6.0	2.5	FM	?	3	0 Lars Hansen, Visnes på Karmøy
31 Mk Kongsnes	fk	T	16	59.0	14.0	5.5	Laval	37	50	0 Ole O Kvalevåg, Kvalavåg
33 6/A —	kf	T	03	22.9	7.2	2.5	—	—	—	0 Kr K Kvalevåg m fl, Kvalavåg
34 Må Førre	kf	T	35	23.0	8.0	4.0	Solo	35	4	0 John Førre m fl, Førdesfjorden
35 Må Teddy ⁴)	tf	T	?	23.0	5.0	3.0	Karm	20	5	0 Ole O Hørring, Kopervik
36 Må Agtiv	fk t	T	03	29.0	9.6	5.0	Aktiv	16	7	0 Gunvald J Hørring, Kopervik
37 Ms Expres	kf	T	80	33.0	12.2	5.0	Rapp	15	12	0 Adne P Kvalevåg, Kvalavåg
38 Må Ford	kf	T	35	21.0	5.5	3.0	Bilm	33	4	0 Ingeleif Karlsen, Avaldsnes
39 Må Snekkå	fk	T	38	22.0	5.5	2.5	FM	38	3	0 Otto Torsen m fl, Kvalavåg
40 Må Alf	kf	T	36	25.0	7.7	3.6	Skand	29	6	0 Anders Ek, Visnes på Karmøy
41 Må Lyn	kf	T	36	30.0	10.0	4.0	Lyn	33	7	0 Tonning Berge, Avaldsnes
42 Må Roy	kf	T	35	21.0	5.0	3.0	Wichm	37	3	0 Sigm. Grimelid, Avaldsnes
45 Må Egle	fk	T	?	21.0	6.0	2.0	Eagle	?	3	0 Annas Hinderaker, Avaldsnes
46 Må Sam	fk	T	28	19.8	5.7	2.0	FM	35	3	0 Ole Landnes, Avaldsnes
47 Ms Viktoria	ft	T	89	45.8	16.5	6.2	Skand	?	12	0 Magne Axelsen, Bygnes pr. Koperv.
48 Må Odd	fk	T	?	23.0	6.0	4.0	Fairb	19	5	0 Nils Øvretveit, Visnes på Karmøy
49 Må Nor	kf	T	28	20.0	4.5	2.5	Kvikk	28	4	0 Karsten H Helgeland, Kopervik
50 Må Lyn	fk	T	37	24.0	7.0	4.0	Marna	37	6	0 Severin D Gismarvik, Røksund
53 Må Nyland	kf	T	44	25.3	9.0	4.0	Marna	42	5	0 Laurits Våga, Røksund
54 Ms Løining ²)	kf	T	19	43.0	14.2	5.6	Rapp	33	24	0 Berdines Våga, Avaldsnes
55 Må Bris	kf	T	38	21.0	6.0	2.5	Meteor	38	1	0 Paul Olsen, Kvalavåg
57 Må Duen	kf	T	?	22.0	5.5	3.5	motor	?	5	0 Emil O Våga, Fosnøy
58 Må Ryving	f	T	40	25.0	9.0	4.0	Wichm	?	4	0 Kristoffer Kristoffersen, Kopervik
59 Må Thor	f	T	20	23.0	7.0	3.5	Grei	11	4	0 Svend A Kalstø, Kvalavåg
61 6/A —	kf	T	10	25.0	8.0	4.0	—	—	—	0 John B Våge, Avaldsnes

1) Omb. 1920. 2) Omb. 1935.

Forlang CAMPBELL ANDERSEN's FISKEREDSKAPER

Bergen.

MONTERT NOT — NOTLIN — TAU — SNØRER etc. — FABRIKK OG BARKERI
Telegr.adr. Campelco. Rikstelefon 96895, eller central 98195

Farkostens nummer art og navn	Avendelse	Materiale	Byggeår	Lengde	Bredde	Dybde	Maskin			F. & fangsst.	Eierens (den korresponderende reders) navn og postadresse
							Hva slags	Byggeår	H. K.		
62 8/å Fram	fk	T	40	29.0	9.0	4.0	—	—	—	0	Knut B Visnes, Visnes på Karmøy
63 Må Skjølling- stad	kf	T	38	23.6	7.6	3.6	Rapp	38	5	0	Pallmer Dahle m fl, Avaldsnes
66 Må Snar	f	T	?	29.0	9.0	3.5	Rapp	?	5	0	Rasmus Johannessen, Røksund
69 Må Vesterøy	kf	T	42	25.0	9.0	3.0	Sleipn	?	5	0	Kristian K Vesterøy, Røksund
70 Ms Charlott	kft	T	44	60.0	16.6	8.0	Wichm	44	50	0	Olav O Kvalavåg, Kvalavåg
71 Må Torodd	f	T	44	22.0	7.0	3.3	Eldøy	?	5	0	Torger Eriksen, Fosøy
72 Må Flink	f	T	36	20.0	6.0	3.0	Glimt	37	4	0	Kolbein H Kolstø, Håvik
73 Må Kjell	f	T	?	22.5	6.5	3.0	FM	40	3	0	Nils Kolletre, Avaldsnes
74 Ms Frøydis ¹⁾	kf	T	16	37.0	14.0	6.5	Skand	14	15	0	Olaf O Vaaga, Fosøy
75 Må Anton	kf	T	48	20.0	7.0	3.0	FM	47	4	0	Andreas Kallevik, Førdesvik
76 Må Grei	f	T	43	22.0	5.7	3.8	Grei	35	4	0	Olav Nikolaisen, Kvalavåg
78 Må Hein	f	T	18	21.0	5.5	2.3	Meteor	34	2	0	J Jakobsen, Buvik pr. Haugesund
80 Må Måken	fk	T	38	22.0	6.5	3.0	C Perf	?	4	0	Sigmund Østhus, Røksund
81 Må Fryd ²⁾	kf	T	18	34.0	12.0	6.5	V-kyst	24	12	0	Alf Bygnes, Bygnes pr. Kopervik
82 Må Sport	kf	T	22	21.0	6.5	4.5	Atlant	18	6	0	Ingart Rossebø, Vormedal
83 Må Lindsie	kf	T	31	23.5	7.5	3.3	Wichm	?	3	0	O Olsen m fl, Høvring pr. Koperv.
84 Ms Lindesnes	kf	T	19	46.4	15.1	6.1	Hein	17	16	0	Gunnar Skår, Håvik
85 Må Svint	f	T	34	18.4	4.6	1.6	Meteor	36	2	0	Ottar O Loknes, Fosøy
86 Må Alken	kf	T	36	23.0	7.0	3.5	FM	36	4	0	Ole Clausen, Avaldsnes
87 Må Kampen	kf	T	36	19.0	5.0	2.5	Meteor	36	2	0	Gunvald Johnsen, Avaldsnes
88 Må Snyg	kf	T	37	24.5	9.0	5.0	FM	24	6	0	Leonhard Olsen, Røksund
90 Må Gaute	f	T	36	20.0	5.4	1.8	Meteor	36	2	0	Jon Knutsen Våga, Fosøy
91 Må Fremad	f	T	08	27.0	8.0	4.0	Popul	14	8	0	Magnus Vesterøy, Røksund
93 Ms Hebe	kf	T	21	45.7	17.7	7.2	Skand	35	50	0	Urb. K Vorre m fl, Vorre pr. K.vik
95 Ms Polaris	fk	T	43	46.0	14.5	6.5	Wichm	?	25	0	Hagbart Våga, Røksund
96 Må Ørnen	f	T	25	25.0	5.0	3.0	Bilm	25	12	0	Einar Edvardsen, Karmlund
98 Må —	kf	T	28	23.0	7.5	3.5	FM	29	6	0	Mikal Hansen m fl, Røksund
99 Må Karl	kf	T	21	34.0	11.0	5.0	Rapp	32	10	0	Selmer Torsen, Kvalavåg
100 Må Åge	kf	T	38	21.0	6.0	4.0	Marna	38	3	0	Ole Våga, Eike, Førdesfjorden
101 Mk Jarstein	fk	T	12	52.0	12.6	6.0	V-kyst	45	18	0	Peder Matland, Avaldsnes
102 Må Alda	f	T	39	22.0	7.0	5.0	Alda	39	4	0	Gunvald Gunvaldsen, Fosøy
103 Ms Reidar	fk	T	37	33.4	10.6	3.4	Volda	39	12	0	John Kvernøy, Avaldsnes
104 Må Traust	kf	T	15	31.0	10.5	4.5	Normo	15	7	0	Anton L Vorre, Avaldsnes
105 Må Roa	kf	T	36	16.2	5.6	2.4	motor	?	5	0	Erling Netteland, Avaldsnes
107 Må Herkules	kf	T	38	27.0	8.6	3.8	FM	39	6	0	Johan T Kvinnesland, Røksund
108 Ms Avance ³⁾	kf	T	20	44.0	15.2	6.0	Rapp	31	24	0	Erik Bygnes, Avaldsnes
109 Må Odd	kf	T	39	23.0	8.0	4.0	FM	37	7	0	Ola Hansen, Thuestad, Røksund
110 Må Pelle	kf	T	?	19.0	6.0	3.5	motor	?	4	0	Olav Olsen, Fosøy
111 Må Rabb	f	T	44	23.0	7.0	4.0	Fagerl	44	4	0	Svend B Kalstø, Visnes på Karmøy
113 Må Lauvøy	f	T	25	25.0	9.0	4.5	Rapp	27	5	0	Rasmus Løve, Kopervik
114 Må Sven	kf	T	15	23.8	8.4	3.2	motor	?	4	0	Sven Olafsen, Visnes på Karmøy
115 Må Otto	f	T	21	26.0	9.0	4.5	Wichm	21	3	0	Olav Spanne m fl, Avaldsnes
116 Må Fosnøy	kf	T	39	25.0	9.0	3.8	FM	?	6	0	Peder S Fosen, Røksund
117 Må Sleipner	f	T	30	20.0	6.0	5.0	Sleipn	43	3	0	H Berntsen, Karmlund
118 Mk Hebnes	kh	T	45	47.5	15.0	7.2	Bolind	36	45	0	Ordin Frøvik, Røksund

1) Omb. 1943 og 1947. 2) Omb. 1924 og 1944. 3) Omb. 1952.

Fiskernes Salslag S/L

N. Strandgate 29 — Stavanger.

Telefoner: Kontoret; Rikstelefon 23710. Salgssjef 25090. Lager og kai 26726.

OMSETTER ALLE SORTER FISK

R-AS Avaldsnes — R-B Bokn.

Farkostens nummer art og navn	Anvendelse	Materiale	Byggeår	Lengde	Bredde	Dybde	Maskin			Eierens (den korresponderende reders) navn og postadresse
							Hva slags	Byggeår	H. K.	
120 Må Falken	k	T	36	21.0	5.7	2.5	Marna	36	3	0 Nils Øvretveit, Visnes på Karmøy
121 Må Tora	k f	T	20	20.5	8.0	4.0	Normo	13	5	0 Trygve Johannessen, Røksund
124 Ms 17. Mai	k t	T	17	56.0	17.0	7.0	Avanc	17	35	0 Anders Nilsen, Visnes på Karmøy
126 Ms Havskjær	f	T	40	31.0	10.0	4.5	Union	37	7	0 Alfred Trengereid, Kvalavåg
127 Ms Thorhild	f k	T	16	41.0	13.6	5.6	Rapp	16	18	0 Ludvik Håland m fl, Vorre pr Kop.
128 Må Skom	k f	T	?	28.0	8.0	3.5	C Perf	?	8	0 Johs. Jørgensen m fl, Røksund
129 Må Vega	k f	T	41	24.0	7.5	3.8	Lyn	40	4	0 Hans Larsen, Visnes på Karmøy
130 Må Jari	k f	T	30	25.0	8.0	4.0	Eldøy	35	5	0 J Jakobsen, Høyvarde, Haugesund
132 Må Knoll	f k	T	17	21.0	6.0	3.5	F M	32	3	0 Ommund Meland, Kjøpervik
133 Må Liv	k	T	16	25.0	7.0	3.2	motor	?	6	0 Elling Opsahl, Avaldsnes
135 Må Svint	k f	T	41	20.0	6.5	3.0	F M	40	7	0 Peder P Hinderaker, Visnes på Karmøy
136 Må Gideon	f k	T	23	23.0	7.3	3.0	Gideon	23	4	0 Knut B Visnes, Avaldsnes
137 Ms Solveig	f k	T	?	27.0	8.0	5.0	Wichm	36	5	0 Emil Lydersen, Avaldsnes
138 Må Rapp	f k	T	45	26.0	8.0	4.0	Rapp	?	7	0 Karl Lande, Visnes på Karmøy
139 Må Kvikk	f k	T	45	23.0	8.5	4.0	F M	33	8	0 Johs S Kvalavåg, Kvalavåg
140 Må Stegg	f k	T	46	28.0	9.0	4.5	Norlys	17	10	0 Olaus Høvring, Avaldsnes
141 Må —	f	T	45	17.5	5.0	1.5	F M	42	2	0 Olaf K Håvik, Håvik
142 Må Astra	f k	T	22	26.0	8.8	3.4	Wichm	?	5	0 Magne Hansen, Vormedal
143 Må Oter	f k	T	37	25.5	8.0	4.0	Sleipn	40	14	0 Nils N Nilsen, Vormedal
144 Må Tell	f k	T	39	21.0	6.0	3.0	Sleipn	39	3	0 Alf Nilsen, Visnes på Karmøy
145 Mk Modig	f	T	39	32.0	9.0	5.0	Rapp	17	8	0 Alf Bygnes, Avaldsnes
146 Må Fremad	f k	T	46	30.4	9.9	4.7	Popul	14	8	0 Magnus Vesterøy, Røksund
147 Må Lyn	f k	T	46	25.0	8.0	4.0	Lyn	?	7	0 Knut Edvardsen, Røksund
149 Ms Nora ¹⁾	k	T	03	44.3	15.8	6.0	Wichm	38	25	0 Otto Torsen, Kvalavåg
151 Må Solvang	k f	T	45	22.0	?	?	Marna	?	5	0 Mikal Hauge, Bygnes pr. Kjøpervik

R-B. Bokn merkedistrikt.

1 Ms Havhug	f k	T	13	40.0	13.9	6.4	Rapp	30	24	0 Elisæus Vatnaland, Føresvik
2 Må —	k	T	28	35.7	12.0	6.3	Wichm	29	10	0 Gerhard Sæbø, Føresvik
3 Må Jan	f	T	?	19.0	5.0	3.0	motor	?	3	0 Halvard Laupland, Føresvik
4 Mk Aud 2	k f	T	41	55.0	17.5	8.8	Wichm	41	40	0 Alfred Alvestad m fl, Føresvik
5 Ms Havørn	f k	T	35	46.0	16.0	7.0	Wichm	35	40	4 Otto Alvestad m fl, Føresvik
6 Må Veidar ²⁾	f	T	?	23.0	6.0	4.0	F M	?	6	0 Bjarne Thuestad m fl, Søndaland
7 Må Per	f	T	40	21.0	5.3	2.5	Regal	18	4	0 Cornelius Hognaland, Søndaland
8 Må Trygg	f	T	?	21.5	6.5	3.0	C Perf	?	5	0 Erling Jøsang, Søndaland
9 Må Rap	f	T	30	26.0	9.0	4.0	Rapp	14	7	0 Lars H Ognøy m fl, Austre Bokn
10 Ms Palmen	k f	T	04	40.0	15.3	6.0	Skand	12	15	0 Knut Gronnestad, Søndaland
12 Må Spart	f	T	?	19.0	6.0	3.5	Sleipn	46	5	0 Einar Ellingsen, Søndaland
13 Må Trygg ³⁾	k f	T	15	30.5	11.4	5.0	Rapp	15	7	0 Anders Kro m fl, Føresvik
14 Ms Nelly ⁴⁾	k	T	15	41.0	14.0	6.0	Rapp	30	22	0 Hagbart Boknaberg m fl, Føresvik
15 MÅ —	k f	T	16	31.8	10.3	3.8	Rapp	32	9	0 Lars Søndaland, Føresvik
16 4/å —	f	T	33	19.0	6.0	2.5	—	—	—	0 Lars Søndaland, Søndaland

1) Omb. 1938. 2) Omb. 1945. 3) Omb. 1940. 4) Omb. 1944.

BERGEN SKIBSHANDEL A.s

EDV. NAVDAHL. — Tlf. 13787. C. Sundtsgt. 3 — M. A. EIVSAAS.

FISKERIUTSTYR — SKIPSREKVISITA — PROVIANT

Farkostens nummer art og navn	Anvendelse	Materiale	Byggeår	Lengde	Bredde	Dybde	Maskin			Eierens (den korresponderende reders) navn og postadresse
							Hva slags	Byggeår	H. K.	
17 Må Trygg	k f	T 17	31.0	9.5	4.0	Dux	?	10	0	Hermetikkfabrikken «Norena», Foresvik
18 Må Selen	f	T 31	23.5	7.5	3.5	Stord	39	5	0	Thomas Gausvik, Vatnaland
19 Ms Flora	f k	T 07	42.2	15.3	7.0	Wichm	?	30	0	Arthur Trosnavåg m fl, Foresvik
20 Mk Kongshavn	k t	T 14	45.0	13.0	6.5	Bergs	18	28	0	Emil Knutsen, Foresvik
21 Må —	f	T 27	22.0	7.0	3.2	Sleipn	28	6	0	Osmund S Våga m fl, Austre Bokn
22 Ms Framtid	k f	T 98	36.8	12.9	6.2	Rapp	20	12	0	Johannes Jøsang, Søndaland
23 Må Trygg	f	T ?	19.0	6.9	3.3	Sleipn	28	3	0	Halvard Gudmundsen, Foresvik
24 Ms Irma	f k	T 17	40.0	16.0	6.0	Stabil	17	18	4	Jakob E Øvrebo m fl, Foresvik
25 Må Kvikk	f	T 90	18.0	6.0	2.5	motor	?	3	0	Sivert J Vatnaland, Foresvik
26 Ms Lommen	k f	T 06	36.0	14.0	6.5	Rapp	?	17	0	Severin S Øvrebo m fl, Austre-Bokn
27 Må Frigg	f k	T 20	21.0	7.0	3.0	Sabb	42	5	0	Marselius Jøsang, Søndaland
28 Ms Duen ¹⁾	l	T ?	35.0	12.3	5.0	Rapp	35	18	0	Sigval Loten, Søndaland
29 Må Smakkjen	f	T 29	23.0	7.0	3.0	Sleipn	29	6	0	Johs. Våge m fl, Austre Bokn
30 Må Gneisten	f	T 27	18.5	5.3	2.1	motor	23	3	0	Erling Øvrebo, Austre-Bokn
31 Ms Neva	k f	T 19	42.5	14.5	6.0	Union	32	20	0	Bjarne Thuestad m fl, Foresvik
32 Ms Olga ²⁾	k	T 00	36.0	13.7	6.0	Skand	?	10	0	Holger H Are, Foresvik
33 Må Odin	k	T 20	20.0	7.0	3.5	Glimt	32	5	0	Einar Ellingsen, Søndaland
34 Må Lito	f	T 37	26.0	8.8	4.0	Levan	?	8	0	Tom Snekkevik, Foresvik
35 Må Steinar	f t	T 42	24.0	7.5	3.5	Sleipn	45	5	0	Erik Våga, Søndaland
36 Må —	t	T 00	22.0	5.5	2.5	Rogala	19	4	0	Elisæus Vatnaland m fl, Foresvik
37 Ms Sunda	f k	T 38	44.0	16.0	7.0	Rapp	38	35	3	Magnus Alvestad m fl, Foresvik
39 Må —	f	T ?	18.0	4.5	3.0	Glimt	?	3	0	Lars H Ognøy, Austre Bokn
40 Må Smart	f	T 37	20.7	5.8	2.7	Marna	38	5	0	Heine Trahaug, Austre Bokn
41 Ms Orion	k	T 17	40.0	16.3	5.3	Avanc	19	25	3	Elisæus Ognøy m fl, Foresvik
42 Ms Sjøliv	k f	T 39	43.0	15.0	6.5	Rapp	?	22	0	Magnus Are, Dagsland, Foresvik
43 Må —	f	T ?	19.0	6.9	3.0	R M	?	6	0	Odd Håland, Foresvik
44 Må Snål	f	T 38	18.4	5.6	2.0	Marna	38	3	0	Albert Øvrebo, Austre-Bokn
45 Ms Håpet	f	T ?	33.0	13.0	5.0	Grei	?	10	0	Daniel Økland, Foresvik
46 Må Flid	f	T ?	21.0	6.0	2.2	motor	?	3	0	Peder H Hognaland, Søndaland
47 Må Teigland	f	T 31	25.0	9.0	3.5	Sleipn	31	6	0	Berthel Våge Kro m fl, Foresvik
48 Må Soltun	f	T 41	22.0	6.2	3.0	Sleipn	?	4	0	Kåre Kro m fl, Austre-Bokn
49 Må —	f	T 30	20.0	6.0	3.0	Sleipn	36	4	0	Knut Grønnestad, Søndaland
50 Må —	f	T ?	22.0	7.0	3.0	Glimt	33	5	0	Jon Are, Foresvik
51 Må Erna	f	T 25	19.5	5.5	2.5	Marna	41	3	0	Magne Frosnavåg, Vatnaland
52 Må —	f k	T 35	21.0	6.7	3.0	Univer	37	10	3	Sigurd Odland m fl, Austre Bokn
53 Må —	f	T 33	19.5	5.3	2.0	R M	33	3	0	Olav Våga, Austre Bokn
54 Må Gøta	f	T 35	16.5	4.8	1.8	Meteor	28	2	0	Luis Slettebø, Austre Bokn
55 Må Snål	f	T 22	22.0	6.0	2.5	L-Grei	?	4	0	Marton Gundersen, Foresvik
56 Må —	f	T 46	21.0	7.0	4.0	Rollo	?	5	0	Martin Søndaland, Søndaland
57 Må Mågen	f	T 45	17.3	5.7	?	F M	45	4	0	Erling Alvestad, Foresvik
58 Må Bris	f	T 46	19.0	5.5	?	F M	46	4	0	Bjarne V Våga, Austre-Bokn
59 Må Kvikk	f	T 46	19.0	5.0	?	Real	47	4	0	Bjarne A Våga, Austre-Bokn
60 Må Gerny	f	T 33	22.0	5.0	3.5	Sleipn	33	4	0	Marton Jøsang, Søndaland
61 Må Lyn	f	T 46	19.0	5.8	2.4	Alda	47	4	0	Leif Aksdal, Austre-Bokn
62 Ms Fritjof ³⁾	k	T 00	36.0	11.0	6.0	Rapp	38	22	0	Anen Øvrebo m fl, Foresvik

1) Omb. 1933. 2) Omb. 1935. 3) Omb. 1925.

RADIOTELEFONER

Peileapparater —

 SIGMUND OG KARL J.
BROMMELAND
 RADIOFIRMA
 HAUGESUND

Farkostens nummer art og navn	Anvendelse	Materiale	Byggeår	Lengde	Bredde	Dybde	M a s k i n			Eierens (den korresponderende reders) navn og postadresse
							Hva slags	Byggeår	H. K.	
63 Ms Sonja 1	f k	T 30	47.0	17.0	8.0	Wichm	30	30	2	O Alvestad m fl, Føresvik
64 Ms Vårliv	h k	T 36	48.0	16.3	5.4	Wichm	36	30	0	Einar Ellingsen, Søndaland
67 Må Glimt	f k	T 32	21.0	7.5	3.0	Glimt	36	5	0	Lauritz Vågshaug, Vågshaug, Austre-Bogn
68 Ms Judith	h	T 32	47.7	16.2	6.2	Wichm	32	25	2	Lars E Øvrebø m fl. Austre-Bogn
69 Må Atla	f	T 47	19.0	?	?	motor	?	6	0	Peder Våge, Føresvik

R-ES. Eigersund merkedistrikt.

1 Ms Brønnes	k	T 29	44.0	15.5	6.3	Union	29	20	0	Tønnes Sæstad m fl, S. Eigerøy
2 Mkr Karpur	k h	T 35	49.1	17.7	7.7	Wichm	36	40	0	Joh. Karlsen m fl, Hellvik i Eigers.
3 Mk Lunnarvik	h k	T 34	52.0	15.3	7.0	Union	34	30	0	Joh J Myklebust m fl, Eigersund
4 Må Evelyn	k	T 45	22.0	7.0	3.5	Marna	45	6	0	Johan J Mong, Mong pr. Eigersund
5 Må —	k	T 26	20.0	6.0	2.3	Tjoms	26	4	0	Martin Stapnes, Stapsnes pr. Egers.
6 Ms Ragnhild	k	T 27	42.0	15.0	6.0	Wichm	38	25	0	Ellert B Mong m fl, Eigersund
7 Ms Hovland	k h	T 36	47.8	17.1	6.6	Union	36	40	0	Trygve Hovland m fl, Eigersund
8 Ms Nor	k h	T 37	49.0	18.0	7.7	Rapp	37	45	0	H H Mong m fl, Mong pr. Eigersund
9 Må Skarv	k	T 41	27.0	8.4	4.7	Rapp	38	7	0	Arne A Hovland m fl, Hovland
10 Ms Ella ¹⁾	k	T 02	40.0	14.3	5.8	Rapp	44	24	0	T W Hestnes m fl, Eigersund
12 Mkr Skum	k h	T 33	48.0	17.0	8.0	Wichm	33	30	0	Olav J Sæstad m fl, S. Eigerøy
13 Må Jolljok	k	T 18	32.0	8.0	4.0	Rapp	22	7	0	Mikal Østebrod, Nordre Eigerøy
14 Ms Egerø	k h	T 34	46.0	16.4	7.0	Wichm	34	30	0	I Torgersen, Nordre Eigerøy
15 Ms Strålau ²⁾	k f	T 16	41.6	14.6	6.0	Rapp	16	20	0	Isak I Seglem m fl, Nordre Eigerøy
16 Ms Rosholm	k h	T 35	49.1	17.3	6.5	Wichm	35	30	0	Kasper S Midtbrod m fl, Nordre Eigerøy
17 Ms Ternen 2	k	T 31	44.0	15.5	6.1	Rapp	31	25	0	Tønnes T Svanes m fl, Eigersund
18 Mk Sonja	k h	T 42	48.0	17.0	6.1	Union	42	50	0	L Larsen m fl, Hellvik i Eigersund
19 Mkr Ringgåsen	k h	T 39	47.7	15.5	8.3	Union	29	50	0	A H Helvik m fl, Hellvik i Eigers.
20 Ms Svanen	k	T 16	40.5	13.0	6.4	Rapp	36	24	0	Andr G Hovland m fl, Eigersund
21 Må Lygrenes	k	T 43	24.0	8.5	4.0	Marna	43	6	0	Arne J Hadland, Eigersund
22 Ms Nøkken	k h	T 18	41.6	15.0	6.3	Rapp	18	22	0	Erling Øglend m fl, S. Eigerøy
23 Ms Saturn ³⁾	k	T 13	35.5	12.8	6.4	Rapp	?	14	0	Didrik Øglend, Eigersund
24 Må Vig	k	T 41	27.0	8.5	4.0	Rapp	39	5	0	Jakob Øglend m fl, S. Eigerøy
25 Ms Dyrnes	k h	T 36	47.0	16.3	7.7	Wichm	36	30	0	Amund Dyrnes m fl, Eigersund
26 Må Rap	k	T 05	25.0	8.0	4.3	Rapp	13	6	0	Ragnvald J Hovland, Eigersund
27 Må Lyn	k	T 28	24.0	7.5	5.5	Rapp	21	4	0	Berthinus G Løining, Eigersund
28 Må Inger	k t	T 32	24.0	7.0	4.0	Sabb	32	5	0	Tollef Hestnes, Eigersund
29 Må Evelyn	k	T 34	21.0	6.5	3.0	F M	28	3	0	Johan H Mong, Mong pr. Eigersund
30 Ms Sæstad	k	T 19	41.0	14.5	6.0	Rapp	?	24	0	Jakob J Sæstad m fl, Eigersund
31 Ms Grenå	k h	T 38	50.0	17.0	7.0	Grenå	38	75	0	Egersund Sildoljefabrikk, Egersund
33 Ms Stormfuglen	k	T 32	46.8	18.2	6.5	Rapp	32	35	0	Hans L Hellvik m fl, Hellvik i Eigersund
34 Må Union	k	T 41	30.0	10.5	5.0	Union	41	7	0	Lars Lauritsen, Hellvik i Eigers.
35 Ms Løining	k h	T 24	48.7	18.9	8.2	J M	24	60	0	Bertel Løining m fl, Eigersund
36 Ms Vårbud	k h	T 34	46.0	16.0	7.5	Brunv	?	48	0	Salve H Myglebust m fl, Nordre Eigerøy

1, Omb. 1924. 2) Omb. 1927. 3) Omb. 1934.

MONOPOL'S KOBBERSTOFF

Farkostens nummer art og navn	Anvendelse	Materiale	Byggeår	Lengde	Bredde	Dybde	Maskin			Eierens (den korresponderende reders) navn og postadresse
							Hva slags	Byggeår	H. K.	
37 Ms Helvik	k	T 37	26.0	8.0	4.5	Sabb	33	5	0	Krist. Bentsen, Hellvik i Eigersund
38 Ms Kleppa	k	T 04	36.0	13.0	5.3	Rapp	13	12	0	Tollak J Hovland m fl, Eigersund
39 Ms Nordlys	k h	T 24	41.5	14.0	6.0	Rapp	24	20	0	Johs J Grastvedt m fl, Eigersund
40 Ms Mars	k h	T 39	45.8	16.3	6.8	Rapp	39	45	0	Mandius Leidland, N. Eigerøy
41 Mk Nordøy	k t	T 40	49.7	16.6	6.2	Union	40	30	0	Ingv. K Østebrod m fl, N. Eigerøy
42 Ms Svåelven	k	T 24	40.0	13.5	7.0	Rapp	24	20	0	Amund A Dyrnes m fl, Eigersund
43 Må Sabb	k	T 90	19.8	6.8	2.7	Sabb	35	4	0	Ingv. J Skadberg, Nordre Eigerøy
44 Må Siri	f	T 15	19.5	6.0	3.5	Roald	?	3	0	Konr. O Mong, Mong pr. Eigersund
45 Ms Lilly	k	T 36	37.0	13.0	7.0	Rapp	37	17	0	Gjert Skadberg m fl, N. Eigerøy
46 Ms Prestskjær	k h	T 19	42.0	14.5	6.0	Union	33	20	0	Ingvald R Midbrød m fl, N. Eigerøy
47 Må Bertha	k	T 28	22.0	6.8	3.0	Roald	28	4	0	Johs Andreassen, Nordre Eigerøy
48 Ms Tekla	k h	T 34	48.0	17.2	8.0	Union	34	40	0	Tryg. T Myglebust m fl, N. Eigerøy
49 Ms Havsulen	k	T 08	34.0	11.8	6.0	Gideon	15	13	0	Alrik Nilsen, Eigersund
50 Må Hein	k	T 35	31.2	11.6	3.4	Hein	18	6	0	Gust. Tønnessen, Hellvik i Eigers.
51 Må Lax	k	T 42	23.5	7.5	4.0	Marna	36	5	0	Lars A Øglænd m fl, S. Eigerøy
52 Ms Værliv	k h	T 37	48.6	17.2	6.7	Union	37	50	0	Ommund Hellvik m fl, Hellvik i Eigersund
54 Ms Jill	f k	T 32	44.0	16.0	7.0	Rapp	32	29	0	Henr. H Myklebust m fl, N. Eigerøy
55 Må Svalen	k	T 30	19.0	7.0	4.0	Marna	30	3	0	Petter Wilhelmson, Eigersund
56 Må Rustø	k	T 38	18.0	5.5	2.5	Real	46	4	0	Sebulon Hovland, S. Eigerøy
57 Må Sjøgutten	k	T 26	25.0	9.0	3.5	Rapp	19	7	0	Lars Larsen Hestnes, Eigersund
58 Ms Sjøblomet	k	T 31	43.0	15.0	6.5	Rapp	31	29	0	Joh Larsen Hestnes m fl, Eigersund
59 Må Tor	k	T 44	23.0	8.0	3.3	V-kyst	?	4	0	H K Henriksen, Hellvik i Eigers.
60 Ms Solvia ¹⁾	k	T 12	37.0	12.5	6.0	Rapp	14	12	0	John A Helvik, Hellvik i Eigersund
61 Må Marna	k	T 44	23.0	8.0	4.0	Marna	44	5	0	L Valdemarsen, Hellvik i Eigers.
62 Ms Sjøfuglen	k	T 19	42.0	15.3	6.0	Union	33	30	0	H O Helvik m fl, Hellvik i Eigers.
63 Ms Nelly	k h	T 32	44.9	15.8	6.4	Gideon	32	35	0	H K H Helvik m fl, Hellvik i Eigers.
64 Ms Grunnsund	k h	T 38	45.0	15.5	6.2	Rapp	38	35	0	Magn. P Skadberg m fl, N. Eigerøy
65 Må Kjell	k	T 07	26.0	8.8	4.2	Rapp	16	5	0	Salve Hestnes, Eigersund
66 Ms Maud ²⁾	k	T 15	40.0	14.5	7.5	Rapp	26	24	0	Severin S Stapes m fl, Eigersund
67 Ms Dolly ³⁾	k	T 19	42.0	14.5	6.0	Rapp	19	29	0	Peder Skadberg m fl, Eigersund
68 Må Marna	k	T 41	21.0	7.5	3.5	Marna	41	4	0	Alf S Stapes, Eigersund
69 Ms Evelyn	f k	T 43	50.0	17.2	6.6	Rapp	44	45	0	Paul Seglem m fl, N. Eigerøy
70 Ms Trygg	h k	T 38	49.9	17.4	6.3	Union	38	50	0	Johan Midbrød, Eie pr Eigersund
71 Må Bris	k	T 42	22.0	7.0	3.5	Marna	42	5	0	Ingeberg Sæstad, S. Eigerøy
72 Må Lyna	k f	T 12	30.0	10.0	4.3	Aktiv	16	7	0	Hans H Hovland, S. Eigerøy
73 Ms Veslemøy	k h	T 31	42.0	15.0	6.5	Wichm	31	30	0	Arthur J Seglem m fl, N. Eigerøy
74 Må Tor	k	T ?	22.0	5.5	3.0	Roald	37	4	0	Herman A Leidland, N. Eigerøy
75 Mk Mykle	k h	T 39	47.0	16.2	7.0	Rapp	39	45	0	Nik. T Myklebust m fl, N. Eigerøy
76 Må Rask	k	T 42	25.5	8.5	4.0	Rapp	20	5	0	Torger V Hestnes, Eigersund
77 Ms Seglem	k	T 24	43.5	15.4	7.0	Wichm	24	20	0	Peder P Seglem m fl, Eigersund
78 Mkr Strand	k h	T 42	47.0	17.0	6.0	Wichm	42	50	0	L K Hellvik m fl, Hellvik i Eigers.
79 Ms Fram	k	T 10	31.0	11.0	5.0	Rapp	14	9	0	Ole J Hestnes, Eigersund
80 Ms Rosa	k h t	T 40	50.4	17.5	6.3	Rapp	40	45	0	Herman N Mong, Eigersund
81 Må Kvik	k	T 15	21.0	7.0	3.0	Archi	15	3	0	Mikal B Hestnes m fl, Eigersund
82 Ms Fjong	k h	T 30	40.5	15.3	7.3	Saffle	30	40	0	Vilh. R Østebrod m fl, N. Eigerøy

1) Omb. 1942. 2) Omb. 1953. 3) Omb 1955.

ESSOGASOIL — BENSIN — PETROLEUM



SMØREOLJER



A.s VESTLANDSKE PETROLEUMSCOMPAGNI

Farkostens nummer art og navn	Anvendelse	Materiale	Byggeår	Lengde	Bredde	Dybde	Maskin			F. & fangsbr.	Eierens (den korresponderende reders) navn og postadresse
							Hva slags	Byggeår	H. K.		
83 Må Rap	k	T 10	25.5	9.2	4.1	Rapp	13	4	0	Kr Klippenberg m fl, Eigersund	
84 Ms Krågen ¹⁾	k	T 19	44.0	15.3	6.9	Rapp	38	35	0	Berthe Leidland, N. Eigerøy	
85 Må Dyre-Vå	k	T 00	25.0	8.0	3.5	FM	36	5	0	Andreas Dyrnes, Eigersund	
86 Må Lyn	k	T 7	22.0	6.5	3.0	Rapp	33	4	0	Tori. Klippenberg Hestnes, Egers.	
87 Må Prøven	k	T 16	29.7	11.0	4.5	Rapp	17	7	0	Gabriel S Stapnes, Eigersund	
88 Mkr Drott	k h	T 38	47.4	16.5	6.3	Diesel	38	50	0	O Kvalheim m fl, Hellyvik i Eigers.	
89 Må Norstø	k	T 34	21.0	6.0	3.0	Marna	34	4	0	Tønnes Langsi, Hovland	
90 Må Mågodd	k	T 44	22.0	8.0	4.0	Rapp	20	4	0	Kristian G Hovland m fl, S. Eigerøy	
91 Må Snadden	k	T 32	20.9	7.5	4.0	FM	32	4	0	Olaus H Hestnes, Eigersund	
92 Må Sabb	k	T 33	27.0	11.0	5.0	Sabb	33	5	0	J Pedersen m fl, Hellyv. i Eigersund	
93 Må Sleipner	k	T 17	24.0	8.0	4.5	Sleipn	18	4	0	Harald S Lædre, Eigersund	
94 Ms Emma ²⁾	k	T 05	35.6	12.7	6.2	Stabil	05	12	0	K T Seglem, S. Eigerøy	
95 Ms Bratt	k h	T 42	49.0	16.7	7.4	Rapp	42	35	0	Bernt Mong, Eigersund	
96 Må Snøgg	k	T 36	21.0	5.5	2.5	FM	36	4	0	Rasmus R Østebrod, N. Eigerøy	
97 Ms Dyrøy	k	T 42	47.7	17.2	5.2	Union	42	5	0	Karl J Johnsen m fl, Hellyvik i E.	
98 Må Lædre	k	T 13	20.0	6.0	3.5	Roald	26	3	0	Gustav Lædre m fl, Eigersund	
99 Ms Monter	k	T 14	36.9	13.7	6.9	Rapp	26	17	0	Selm A Skadberg m fl, N. Eigerøy	
100 Må Snøgg	k	T 38	21.0	6.0	3.0	Rollo	39	4	0	Ingvald Løining, S. Eigerøy	
101 Må Rex	k	T 46	23.2	8.3	3.5	Marna	46	6	0	Bjarne B Hestnes, Eigersund	
102 Må Svanen	k	T 36	20.0	6.0	2.5	Fix	36	4	0	Ingvald Åse, Årstaddalen i Eigers.	
103 Må Stave	k	T 17	22.0	6.0	2.5	Ameri	17	4	0	Edward Øgliende, Eigersund	
104 Må Liv	k	T 32	23.0	7.0	3.5	Marine	?	6	0	Ola Assersen, Hellyvik i Eigersund	
105 Må Bris	k	T 38	22.0	5.0	5.0	FM	38	6	0	Kristian Sæstad, S. Eigerøy	
106 Må Oso	k	T 08	21.0	5.0	3.5	FM	?	4	0	Thorvald Birkeland, Eigersund	
107 Må Sterling	k	T 13	29.0	9.8	3.7	Rapp	17	7	0	Olav O Hestnes m fl, Eigersund	
108 Må Rask	k	T 00	21.0	6.0	3.0	Marna	16	3	0	Hans J Mong, Eigersund	
109 Må Måken	k	T 37	21.6	7.2	3.0	Marna	37	4	0	Herman Mong, Eigersund	
110 Må Hans	k	T 16	21.0	5.0	3.5	Roald	?	3	0	Tollak H Mong, Eigersund	
111 Ms Vesla ³⁾	k	T 99	35.0	13.6	6.1	Rapp	13	9	0	Johan O Hestnes, Eigersund	
112 Må Jolly	k	T 25	22.0	6.0	2.7	Sleipn	25	5	0	Thorvald Sæstad, S. Eigerøy	
114 Må Glimt	f k	T 10	25.0	9.5	4.0	Rapp	35	6	0	Arthur J Seglem m fl, N. Eigerøy	
115 Må Gløg	k	T 15	21.0	7.0	3.0	Rapp	16	5	0	Torger A Midbrød m fl, Eigersund	
116 Må Lygre ⁴⁾	k	T 15	29.0	10.0	4.0	Rapp	18	7	0	Adolf Klippenberg, Eigersund	
117 Må Fugloddan	k	T 29	18.0	5.5	2.0	Solo	34	5	0	Ragnvald J Hovland, S. Eigerøy	
119 Må Mong	k	T 25	28.0	9.0	4.0	Rapp	25	6	0	Sivert A Mong m fl, Eigersund	
120 Ms Flid ⁵⁾	k h	T 20	46.6	17.0	6.3	Laval	36	40	0	Emil A Hovland m fl, Eigersund	
121 Må Rex	k	T 27	19.5	5.0	2.5	Marna	27	3	0	Hans S Myklebust, N. Eigerøy	
122 Ms Stanley ⁶⁾	k	T 17	45.0	16.5	6.5	Nygrei	31	30	0	O J Leidland m fl, Nordre Eigerøy	
123 Må Tur	k	T 27	22.3	8.0	4.8	Sleipn	31	5	0	Magnus Hovland, S. Eigerøy	
124 Må Happy Boy	k	T 44	23.0	8.0	4.0	Marna	44	5	0	Kartur Pedersen, Hellyvik i Eigers.	
125 Må Flint	k	T 34	21.0	6.0	4.0	Roald	34	5	0	Olav M Østebrod, N. Eigerøy	
126 Ms Engø ⁷⁾	k	T 38	45.3	15.0	6.6	Union	?	30	0	Herman Løining m fl, Eigersund	
127 Ms Sjølv	k	T 30	45.0	16.0	6.5	Rapp	30	29	0	Tøn. Seglem m fl, Nordre Eigerøy	
128 Må Jessing	k	T 45	22.3	7.4	3.7	Marna	45	6	0	Nils T Stapnes, Stapsnes pr. Egers.	
129 Må Prins	k	T 32	25.5	7.5	5.0	Skand	?	6	0	Hjalmar Myklebust, N. Eigerøy	
130 Må Makrellen	k	T 16	31.0	10.5	4.3	Skand	19	6	0	A Assersen, Hellyvik i Eigersund	

1) Omb. 1936. 2) Omb. 1935. 3) Omb. 1935. 4) Omb. 1923. 5) Omb. 1945. 6) Omb. 1939. 7) Omb. 1944.

KOBBERSTOFF
CT.

„DET GROFRI STOFF“

Farkostens nummer art og navn	Anvendelse	Materiale	Byggeår	Lengde	Bredde	Dybde	Maskin			Eierens (den korresponderende reders) navn og postadresse
							Hva slags	Byggeår	H. K.	
131 Må Dyrnes	k	T 44	24.0	8.0	4.5	Marna	43	6	0	Arthur Dyrnes, Egersund
132 Ms Løgresund ¹⁾	h	T 33	49.9	16.3	7.2	Rapp	33	35	0	M Hestnes m fl. Egersund
133 Ms Vårsol	h k	T 33	46.0	16.0	7.0	Wichm	33	30	0	A H Leidland m fl. Egersund
134 Mk Storholm	f	T 31	54.0	15.0	6.5	Rapp	31	29	0	Kr M Østebrod m fl. Egersund
135 Ms Bruse	k	T 09	38.0	14.0	6.8	Saffle	27	25	0	J J Stapnes m fl. Egersund
136 Må Sannarnes	k	T 33	33.0	12.0	4.5	Union	33	7	0	Leif Nedland, Egersund
137 Må Kvikk	k	T 31	19.0	5.0	1.8	C Perf	25	3	0	Bernhart Wetteland, Egersund
138 Må Eger	k	T 35	21.0	7.0	4.0	Sleipn	37	5	0	Georg A Leidland, N. Eigerøy
139 Må Ocean	k	T 43	22.0	7.0	3.2	F M	45	6	0	Trygve Klippenberg, Egersund
140 Ms Hestnes	k h	T 34	47.0	16.2	6.4	Union	34	30	0	Salve K Hestnes m fl. Egersund
141 Mk Vestpynt 2	k h	T 45	48.3	17.0	6.6	Bolind	46	50	0	Nelius Hansen, Hellvik i Eigersund
142 Ms Maren ²⁾	k	T 19	43.0	16.3	7.2	Rapp	38	45	0	Alfr Netland, Hellvik i Eigersund
143 Må Glimt	k	T 39	23.0	7.0	3.0	Sleipn	39	7	0	Hans H Hestnes, Hestnes pr. Egers.
144 Må William	k	T 45	25.0	8.0	3.0	Rapp	45	7	0	Tønnes T Hestnes, Egersund
145 Må Hovlands- fjord	k	T 42	24.0	7.0	3.8	Real	42	6	0	Adrian Øgletd. Hovland pr. Egers.
146 Må Maibloinsten	k	T 44	26.0	8.0	3.4	Marna	45	6	0	Sigurd Helland, Hellvik i Eigers.
147 Må Leining	k	T 45	21.0	7.0	3.0	Marna	46	6	0	Herman H Leining m fl. S. Eigerøy
148 Må Gnisten	k	T 38	20.0	5.0	3.0	K-Erik	?	5	0	Trygve T Hovland, S. Eigerøy
149 Må Lyn	k	T 45	22.0	6.4	2.9	Marna	45	6	0	Andreas G Hovland, S. Eigerøy
150 Må Rapp	k	T 18	21.0	7.0	5.0	Rapp	?	4	0	Hans O Hovland, S. Eigerøy
151 Må Glimt	k	T 37	20.0	7.0	3.0	Glimt	37	5	0	Edvard Telle, N. Eigerøy
152 Må Eik	k	T 45	22.0	6.0	3.5	Marna	45	6	0	Herluf O Seglem, N. Eigerøy
154 Må Marna	k	T 36	20.0	6.0	3.0	Marna	35	3	0	Albert Myklebust, N. Eigerøy
156 Må Tråsavik	k	T 43	21.0	6.0	4.0	Marna	42	6	0	Arthur Karlsen, Hellvik i Eigers.
157 Må Per	k	T 20	22.3	7.4	3.4	Rapp	?	4	0	Karl T Hovland, S. Eigerøy
158 Må Sunstø	k	T 45	24.0	6.0	4.0	Rapp	25	4	0	Sigurd G Hovland m fl. S. Eigerøy
159 Må Stål	k	T 44	22.0	7.0	3.5	Glimt	47	8	0	Thv K Østebrod, N. Eigerøy
160 Må Sonja	f k	T 37	23.0	8.0	?	K-Erik	39	8	0	Torleif K Leidland, N. Eigerøy
161 Må Duen	f k	T 45	22.0	7.0	4.0	Marna	47	6	0	E A Leidland m fl. Eie pr. Egers.
162 Må —	k	T 25	19.0	6.2	3.0	F M	34	3	0	Adolf Løyning, S. Eigerøy
163 Må Liv	k	T 26	19.5	6.0	2.4	Real	26	4	0	Bernt Birkeland, Egersund
164 Må Vesle	k	T 46	21.0	6.0	4.0	Marna	47	5	0	Håkon O Sæstad, S. Eigerøy
165 Må Erlen	k	T 44	22.0	7.0	3.0	Marna	47	6	0	Johan Johnsen, Hellvik i Eigers.
166 Må Moses	k	T 36	20.0	6.0	3.2	Marna	36	4	0	Jon Eie, Egersund
168 Må Odin	k	T 45	24.0	8.0	3.0	Favori	25	4	0	Asbjørn Reme m fl. Hellvik i Eigs.

R-EF. Erfjord merkedistrikt.

1 Må Notmann	f	T 42	25.7	9.3	3.8	Marna	39	6	3	Knut Surnevik m fl, Erøy
2 Ms Duen ³⁾	f	T 06	45.0	15.5	5.8	Skand	12	15	4	Knut O Surnevik m fl, Erøy
3 Ms Havsulen	f	T 06	40.0	17.0	6.0	Skand	06	16	4	A P Vågane m fl, Erøy
4 Ms Forglemigeif	f	T 18	45.0	18.0	7.7	Wichm	38	40	4	Edv. O Bøen m fl, Erøy
5 Må Kvikk	f	T 31	21.0	7.0	3.1	Viktor	31	5	1	Anton Solheim, Aas, Erfjord
6 Ms Alken	f t	T 06	43.2	15.0	6.0	Rapp	38	29	4	Ingval Tednes m fl, Erøy
7 Ms Rypen	t k f	T 37	43.0	15.5	6.0	Finnø	36	30	3	David Hagen, Erøy

1) Omb. 1942. 2) Omb. 1937 og 1942. 3) Omb. 1927.

TRANBERGS ELEKTRISKE
FORRETNING A.s

— STAVANGER —



Skipsradioutstyr

Skips- og

båtlysmateriell

R-EE Erfjord — R-F Finnøy.

Farkostens nummer art og navn	Anvendelse	Materiale Byggear	Lengde	Bredde	Dybde	Maskin			Eierens (den korresponderende reders) navn og postadresse	
						Hva slags	Byggear	H. K.		
9 Må Kvik	f	T ?	21.5	6.0	2.5	Rapp	19	4	2	Børre Rødne, Erøy
10 D Stordøy	kh	S 96	107.0	21.3	10.2	damp	96	185	4	Edvart Bøen m fl, Erøy
11 Må Rask	f	T ?	25.0	8.0	3.5	Snøgg	?	5	2	Edv Leverskjer m fl, Erøy
12 Må Fiskeren ¹⁾	f	T 19	26.3	7.7	3.2	Rapp	19	4	1	Knut O Surnevik, Erøy
13 Må Kvik	f k	T 33	27.0	9.0	3.0	Wichm	23	8	2	Anton Tednes, Vik i Erfjord
14 Må Tednesbåten	f	T 30	22.0	8.0	3.0	Rogal	31	4	3	Johan Tednes, Erøy
15 Må Tor	f	T 30	26.0	10.0	4.0	R M	30	6	2	Johan As, Erfjord
16 Må Svint	f	T 33	29.0	9.5	3.5	F M	33	12	2	Ola Bøen m fl, Erøy
17 Må Sonja	f	T 36	23.0	7.0	3.0	F M	36	4	2	Sven Vågane, Erøy
18 Må Terje	f	T 34	23.5	7.0	4.0	Alda	34	6	2	Ola Ur, Vik i Erfjord
19 Må Rask	f k	T 33	26.0	8.0	3.0	Alda	33	6	2	Sven Erfjord, Erøy
20 Ms Ragnhild	k f	T 30	40.0	13.7	6.0	Skand	20	25	3	Sigv Fyljesvoll, Vik i Erfjord
21 Må Osen	f	T ?	21.0	6.0	3.0	Alda	38	4	2	Johs Ramstjell, Erfjord
22 Må Trygg	f	T 22	22.0	7.5	3.0	Rapp	22	4	2	Torkel Tveit m fl, Erøy
24 G/a Måken	f	T 35	19.2	6.2	2.2	—	—	—	—	Knut Surnevik m fl, Erøy
25 Må Roald	f	T 32	26.0	8.5	3.5	Sleipn	32	6	2	Magnus Kilane, Erfjord
26 Må Rask	f	T 30	24.5	8.5	3.0	Marna	37	6	2	A. Torkelsen, Erøy
28 Må Svinten	f k	T 23	32.0	11.5	5.0	Rapp	23	22	4	Birger Erfjord, Erøy
29 Må Solid	f k	T 37	27.0	9.7	3.7	Solid	37	6	3	Peder Solvang m fl, Erøy
30 Ms Nordstjernen	f k	T 07	42.0	14.0	8.0	Avanc	14	18	4	Peder Solvang m fl, Erøy
31 Må Gyda	t k f	T ?	43.0	16.3	7.0	Rapp	20	12	4	Bjørn Leivvik, Erøy
32 Må Havdur	f	T 43	24.0	7.0	5.0	Glimt	37	8	2	Hans Røgenes, Erøy
33 Må Tripp	f	T 46	20.0	6.0	3.0	Alda	44	4	1	Anders Våge, Erfjord
34 Må Svint	f	T 40	18.0	5.0	2.5	R M	45	2	1	Knut Aas, Erfjord

R-F, Finnøy merkedistrikt.

1 Ms Fix	f	T ?	40.0	8.5	8.0	Rapp	22	9	0	Selmer Jansen, Reilstad
3 Må Falken	f	T 33	23.0	7.6	2.8	Glimt	33	5	0	Olav Tytlandsvik, Nord-Fogn
4 Må Gavlaen	f	T 22	40.0	12.0	4.0	Skand	18	12	0	Reinert Bokn, Reilstad
5 Ms Solveig	t	T 17	48.0	16.0	9.0	Nygrei	33	35	1	Guttorm Hausken, Judaberg
6 Må Østebo	f	T 10	22.5	7.5	3.0	R M	34	6	0	Christopher Østebo, Tølgje
7 Ms Drott	f k	T ?	40.0	10.5	6.0	Skand	?	10	1	Garmann Wignes m fl, Judaberg
8 Må Trygg	f	T 15	26.0	7.0	3.5	Rapp	15	5	0	Sigvald Mjølnes, Judaberg
10 Ms Holter	f	T 06	35.0	13.0	5.5	Skand	16	12	2	Morten Steinnes m fl, Steinnesvåg
13 Må Thor	f	T ?	18.0	6.0	2.5	motor	?	3	0	Kristoffer Runestad, Nord-Fogn
14 Må Von	f	T 34	21.0	7.0	3.5	R M	34	3	0	Kristian Stang, Steinnesvåg
15 Må Brand	f	T 37	28.0	9.5	4.0	R M	32	6	0	Theodor Havda, Sør Fogn
16 Må Venus	f	T 39	25.0	7.0	4.0	R M	39	6	0	Hans Haga, Judaberg
17 Må Snøgg	f	T 21	21.0	7.0	3.0	R M	32	2	0	Birger Kvame, Judaberg
18 Må Gå På	f	T ?	21.0	6.0	2.0	R M	30	5	0	Sigvald Mjølnes, Judaberg
19 Ms Havdynn	t	T ?	55.1	20.0	6.4	Skand	33	80	1	Johan Nåden m fl, Judaberg
21 Må Trippen	f	T ?	20.0	5.0	3.0	F M	?	2	0	Børre Kindingstad, Reilstad
22 Må Oter	f	T 37	24.0	7.0	3.0	Stord	37	5	0	Erling Hovda, Sør Fogn
25 Må Goliat	k f	T 16	32.4	10.5	4.1	Wichm	14	8	0	H Hovda m fl, Eidsvåg i Ryfylke
26 Må Gavlebåten	f	T 36	25.0	7.0	3.0	Rapp	36	11	0	Reinhart Bokn, Reilstad

1) Omb. 1923.

JOTUNS

BUNNSTOFFER OG SKIBSMALINGER

Farkostens nummer art og navn	Anvendelse	Materiale	Byggeår	Lengde	Bredde	Dybde	Maskin			Eierens (den korresponderende reders) navn og postadresse
							Hva slags	Byggeår	H. K.	
27 Må Fram	f	T ?	21.0	7.0	2.5	R M	?	?	0	Eivind Hestby, Steinesvåg
28 Ms Marie	t	T 90	52.0	17.0	7.0	Skand	?	20	0	Olav Asheim, Judaberg
29 Må Sossak	f	T ?	23.0	7.0	2.5	R M	40	3	0	Reinert Bokn, Reilstad
30 Ms Dagny	k t	T ?	30.0	12.0	4.5	Stabil	21	14	0	Elling Kjølvik, Talgje
32 Mk Talgøy	f	T 27	28.0	9.0	4.0	Wichm	16	6	0	Chr Larsen, Talgøy
34 Må Erling	f	T 20	20.0	6.0	2.0	R M	32	2	0	Erling Hovda, Eidsvåg i Ryfylke
35 Ms Ternen	k	T 05	40.0	12.5	5.5	Rapp	36	24	0	John Eide, Eidsvåg i Ryfylke
36 Må Håkon	f	T ?	25.0	8.0	4.0	Sterk	15	5	0	Bjarne Østhus, Nord-Fogn
37 Ms Regina	t	T 89	69.0	18.0	9.0	Skand	?	20	0	Peder Asheim, Judaberg
38 Må Rask	f	T 27	23.0	7.0	3.0	R M	37	3	0	Johs. O Landa, Steinnesvåg
39 Må Aspekten	f	T ?	21.0	6.5	3.0	F M	17	2	0	Chr. Berge, Reilstad
40 Ms Signal	f	T 36	47.0	16.5	7.0	Skand	17	25	1	Reinert Bokn, Reilstad
41 Må Småen	f	T 35	23.0	7.0	5.0	R M	37	4	0	Olav Fredheim Eidsvåg i Ryfylke
42 Må Fjell	f	T 35	21.0	6.0	4.5	R M	35	3	0	Severin Langedal, Nord Fogn
43 Må Jens.	f	T ?	19.0	5.5	2.5	F M	30	2	0	Gudmund Trevland, Sør Fogn
44 Må Svanen	f	T ?	27.0	9.0	4.0	Wichm	18	6	0	Karl Knutsen, Steinnesvåg
45 Må Viking	f	T 25	19.0	6.3	2.3	R M	?	3	0	Trygve Vik, Judaberg
48 Må Sprøyt	f	T 32	22.0	6.0	4.0	Alda	?	4	0	Thv. Kindingstad, Reilstad
51 Må Glimt	f	T 32	23.0	7.5	3.5	Glimt	34	3	0	Sven Trevland, Nord-Fogn
52 Må —	f	T ?	20.0	6.0	2.5	Penta	37	6	0	Laurits Magnussen, Judaberg

R-FR. Fister merkedistrikt.

1 Må Mågen ¹⁾	k	T 15	33.0	12.4	4.4	Grei	15	10	0	Lars Nygård m fl, Skartveit
2 Må Kvikk	f	T 44	21.0	5.0	3.0	Alda	44	6	2	Peder P Vodalen, Sandanger
3 Må Knold	k	T 15	31.0	10.0	4.0	Ideal	15	8	0	Ola O Skartveit m fl, Skartveit
4 Må Chaplin ²⁾	k	T 16	34.7	12.6	5.0	Wichm	15	8	0	Thor A Skartveit, Skartveit
5 Må Laksen	f	T 08	23.0	7.0	3.0	Marna	38	5	0	Guttorm Bokn, Sør-Bokn
8 Mk Trygg	f	T ?	33.5	8.0	5.0	Snøgg	37	12	0	Sigurd Lindahl, Bye
9 Må Wichmann	f	T 41	27.0	9.5	3.5	Wichm	42	6	0	Peder P Vodalen, Sandanger
10 Mk Båsnæs	f	T ?	44.0	11.5	7.5	Wichm	?	12	0	Kristoffer Barnevik, Fister
12 Må Alken	f	T 45	23.0	8.0	3.3	motor	?	5	0	Gustav Anvik, Skartveit
13 Må Delfin	f	T 38	20.0	6.0	3.5	Sabb	38	4	0	Håkon Torstensen, Sør-Bokn
14 Må Sjøgutt	f	T 18	18.0	5.5	2.5	Sleipn	27	6	0	David Sørhus, Skartveit
15 Må Sleipner	f	T 43	25.0	8.0	4.3	Sleipn	46	6	0	Jens Eie, Sørbokn
16 Må Sjøgutt	f	T 37	25.0	8.5	3.0	Glimt	36	8	0	Trygve T Bjerga, Skartveit
17 Må Randolph ³⁾	f	T 05	26.4	9.4	3.4	Glimt	37	8	0	Otto R Skartveit m fl, Skartveit
18 Må Teisten	f	T ?	18.0	5.0	3.0	Marna	33	4	0	Gustav Anvik, Skartveit
19 Ms Lauvik	f k	T 05	41.7	14.5	8.4	Skand	13	20	4	B S Eike m fl, Skartveit
20 Må Sjøgutt	f	T 37	28.0	9.0	4.0	Levan	?	8	0	Sigvart Skjelsvik, Fister
21 Må Marna	f	T 45	23.0	7.3	3.3	Marna	40	4	0	Erik S Eike, Skartveit
23 Må Havglimt	k f	T 34	24.0	8.0	4.0	Marna	47	5	0	John Eie, Sørbokn
23 Må Dahlebu	f k	T 18	25.0	8.5	3.5	Rogal	31	6	0	Maria Dahle, Øsund
24 Må Flaks	f	T 20	26.0	9.0	3.5	F M	39	8	0	Jon Søland, Fister
25 Ms Komet ⁴⁾	t	T 10	40.8	16.0	6.0	Skand	16	16	1	Bjarne P Sandvik, Fister
26 Må Bjørn	f	T 27	25.0	7.0	6.0	Wichm	?	5	0	Levin R Eike, Skartveit

1) Omb. 1935. 2) 4) Omb. 1934. 3) Omb. 1937.

FINNØY MOTOR

FINNØY I ROMSDAL

Farkostens nummer art og navn	Anvendelse	Materiale	Byggeår	Lengde	Bredde	Dybde	Maskin			Eierens (den korresponderende reders) navn og postadresse
							Hva slags	Byggeår	H. K.	
27 Må Tott	f	T ?	?	22.1	7.4	3.3	Wichm	?	4	0 Karl O Skartveit, Skartveit
28 Må Fram	f	T 34	?	21.0	6.0	3.0	R M	34	3	0 Eldor Skjelsvik, Fister
29 Må Plugg	f	T 44	?	24.0	8.0	3.5	motor	45	6	0 Torvald Berga, Skartveit
30 Må Aud	f	T 43	?	26.0	8.5	3.5	R M	31	6	0 Johs R Skår, Fister
31 Må Svanen	kf	T 08	?	30.0	8.0	4.0	Normo	25	5	0 Nils N Eike jr m fl, Skartveit
32 Ms Svanen	kf	T 08	?	40.0	14.0	5.0	Verdan	21	12	3 Erik Bråten m fl, Fister
33 Må Mågen	f	T ?	?	22.0	6.8	2.7	Glimt	32	4	0 Johs. Nygård, Skartveit
34 Må Ulabrand	f	T ?	?	20.0	6.0	3.0	Glimt	?	3	0 Sigurd Lindal, Byre
35 Må Auren	f	T 39	?	26.0	6.5	6.0	Glimt	34	6	0 Peder Kota m fl, Kotavågen
36 Må Per	f	T 33	?	21.0	6.4	3.2	R M	37	3	0 Mikal Espeland, Sørbokn
37 Mkr Deodata	f k	T 41	?	50.9	16.0	7.2	Rapp	37	22	0 Otto R Skartveit m fl, Skartveit
38 Må Streif	f	T 31	?	23.0	8.0	3.0	Marna	32	4	0 Johs. R Skartveit, Skartveit
39 Må Real	f	T ?	?	21.0	6.5	2.9	Real	?	4	0 Ole R Eike, Skartveit
40 Må Lurifaks	f	T 37	?	28.0	9.0	4.5	Rapp	17	7	0 Johannes H Sandanger, Sandanger
41 Må Trygg	f	T 45	?	20.4	7.0	2.8	Regal	?	4	0 Gerh M Skartveit, Skartveit
42 Må Gneisten	f	T ?	?	20.0	6.0	2.5	Gefle	?	4	0 Ole J Hamre, Fister
44 Må Seien	f	T ?	?	24.0	7.0	3.0	Glimt	?	4	0 Håkon Meling m fl, Nessa i Ryf.
45 Må Jack	f	T ?	?	21.5	5.8	2.8	Snøgg	?	4	0 Jens Lid, Fister
46 Må Snøgg	f	T ?	?	21.0	6.4	2.3	Snøgg	?	3	0 Sigv. B Eike, Skartveit
48 Må Mågen	f	T 42	?	20.0	6.5	3.5	Sleipn	32	3	0 Kristen Helgøy, Fister
49 Må Standard	f	T 13	?	23.0	5.4	3.0	Stand	15	4	0 Tårn Hovda, Sandanger
50 Må Sigrun	f	T 33	?	22.3	9.6	3.2	Sleipn	38	7	0 John Bokn, Sørbokn
52 Må Vågen	f	T ?	?	22.0	7.0	4.0	Glimt	?	5	0 Nils Fjellstad m fl, Fister
53 Må Snøgg	f	T 42	?	21.0	5.5	3.0	R M	45	4	0 Sigmund Byre, Byre
54 Må Blåmann	f	T 46	?	25.0	8.0	4.0	Avanc	?	6	0 Karl R Skartveit, Skartveit

R-FD. Forsand merkedistrikt.

1 Må Sonja	ft	T 28	?	26.5	10.0	4.0	Stabil	?	6	0 Rasmus O Høllesli, Forsand
2 Må Alken	f	T ?	?	20.0	7.0	2.8	Roald	?	4	0 Magne Fossan, Forsand
3 Må Tryg	f	T ?	?	23.0	7.0	3.0	Ideal	?	7	0 Syvert K Bergevik m fl, Forsand
4 Må Helle	t	T 18	?	56.0	14.0	?	Avanc	?	30	1 Olav Gjose, Helle i Høgsfjord
11 Ms Armada ¹⁾	hk	T 01	?	51.5	16.0	6.1	Avanc	27	35	1 Ingolf T Fossand, Forsand
12 Må Ideal	kf	T 16	?	32.2	10.5	4.4	Ideal	16	8	0 Rasmus Viga m fl Forsand
22 Må Bergsholm	f	T 39	?	28.0	11.0	4.5	Marna	39	6	3 Erling Vika, Forsand
24 Må Levahn	k	T 16	?	28.7	10.3	3.7	Levan	16	7	0 M Kregen, Meling i Høgsfj.
25 Må Springeren ²⁾	kt	T 16	?	38.0	11.0	4.9	Grei	16	11	0 E Kvalvåg m fl, Meling i Høgsfj.
28 Ms Mode 1	f k	T 15	?	46.0	17.5	8.0	Wichm	15	25	4 L T Meling m fl, Meling i Høgsfj.
29 Ms Mode 2	f	T 00	?	40.0	17.0	5.0	Skand	04	12	0 Lars T Meling, Meling i Høgsfj.
32 Mkr Fraffjord I	f k	T 32	?	44.0	16.0	6.5	Skand	10	16	4 Forger Fraffjord m fl, Fraffjord
34 Må Fram	f	T ?	?	20.0	5.3	2.4	Meteor	19	3	0 Sverre I Kota, Kotavågen
35 Må Truls	f	T 21	?	24.0	7.5	3.0	Rapp	25	5	1 S A Levik m fl, Meling i Høgsfj.
43 Ms Dagny	f	T 06	?	44.0	17.0	7.0	Nygrei	30	35	3 Børe Havns Notlag, Forsand
48 Må Høllesli	f	T 24	?	27.0	9.0	4.0	Skand	?	6	0 Bernh R Høllesli, Forsand
51 Må Smart	f	T 35	?	20.0	7.0	3.0	Alda	44	6	2 Kristian Håland, Fraffjord
52 Må Snål	f	T 26	?	21.0	6.5	3.0	Alda	47	3	1 Osmund B Berge, Forsand

1) Omb. 1927. 2) Omb. 1937.

**TRANBERGS ELEKTRISKE
FORRETNING A.s**
— STAVANGER —



ELEKTRISK
SKIPSMATERIELL
LYSKASTERE

Parkostens nummer art og navn	Anvendelse	Materiale Byggeår	Lengde	Bredde	Dybde	Maskin			Hierens (den korresponderende reders) navn og postadresse
						Hva slags	Byggeår	H. K.	
53 Må Håland	f	T'37	28.0	9.0	4.0	Glimt	37	8	3 Kristian Håland, Frafjord
57 Må Ferd	f	T'37	26.0	8.5	4.0	Rapp	?	5	1 Olav Meling, Meling i Ryfylke
58 Må Dirdal	f	T'37	20.0	6.5	3.0	Alda	37	4	2 Sven Dirdal, Dirdal
59 Ms Håbet ¹⁾	f	T'?	43.4	15.0	6.4	Avanc	?	22	2 H S Meling m fl, Meling i Høgstjord
60 Må Ægir	f	T'40	28.0	8.0	3.5	Univer	39	28	0 Torger B Frafjord, Frafjord
63 Ms Karin	f k	T'21	40.9	17.5	7.0	Saffle	?	40	1 Ingvald Fossan m fl, Forsand
64 Må Sangesand	f	T'37	19.0	6.0	5.0	Sleipn	?	5	0 Gitle Sangesand, Forsand
65 Må Ferd	f	T'24	23.5	6.4	3.6	Glimt	24	5	0 Oskar Emberland, Fløyrlø
66 Må Rapp	f	T'41	32.0	10.0	4.0	Union	47	15	0 Marius Stangeland, Forsand
67 Må Glimt	f	T'41	19.0	5.7	2.4	Glimt	?	3	0 Arne Meling, Meling i Høgstj.
68 Må Kobben	f	T'42	25.0	7.0	4.0	Sleipn	41	6	0 Torleif Havn, Meling i Høgstj.
70 Ms Baltik	k t	T'18	50.0	17.0	7.0	Ideal	?	40	1 Anton Torklesen, Forsand
71 Må Teisten	f	T'43	20.0	7.0	3.0	R M	43	4	0 Adne Meling, Meling i Høgstj.
73 Må Berge	f	T'27	24.0	8.0	4.0	motor	?	6	0 Kristian P Berge, Forsand
74 Må Meteor	f	T'38	19.0	5.0	3.0	Meteor	38	3	0 Peder Berge, Meling i Høgstj.
75 Mk Hufteren	k f t	T'13	56.0	14.0	7.0	Popul	14	25	1 Olav Gjøre, Helle i Høgstjord
76 Må Snål	f	T'37	21.0	6.0	2.5	Popul	?	4	0 Andreas Hagen, Helle i Høgstj.
77 Må Kvikk	f	T'?	25.0	7.0	3.4	F M	34	10	0 Edvart Berge, Meling i Høgstjord
78 Må Viktor	f	T'44	21.0	7.0	4.0	Viktor	?	5	1 Marselius Gjøre, Forsand
79 Må Marna	f	T'38	23.0	9.0	4.0	Marna	?	4	0 Gustav Bru, Forsand
81 Må Real	f	T'40	20.0	8.0	3.0	Real	44	4	2 Tore Hollesli, Forsand
82 Må Aslak	f	T'?	20.0	6.5	2.5	Sleipn	?	4	0 Adne J Berge, Forsand
83 Må Flink	f	T'29	27.0	9.0	4.0	F M	29	7	0 Sevrin Hollesli, Forsand

R-HT. Hetland merkedistrikt.

1 Ms Alstein	k f t	T'99	60.1	17.0	7.3	Wichm	28	40	1 M Husebø m fl, Hetland pr. Stvgr.
2 Må Ole	f	T'02	20.0	7.0	3.5	Atlant	19	4	0 O Tjøstheim, Hundvåg pr. Stvgr.
3 Ms Nornen 1 ²⁾	k h t	T'84	66.2	19.3	8.1	Rapp	38	35	0 Berdines Brimsø, Hommersåk
4 Ms Prøven	k	T'14	41.0	15.5	7.0	Bolind	15	15	0 Torbjørn Torsen m fl, Tasta
5 Ms Garma ³⁾	k	T'?	36.0	14.0	9.0	Skand	?	12	0 Knut Thomassen, Roaldsøy
6 Må —	f	T'34	27.0	6.5	4.0	Glimt	34	7	0 Harald Lunde m fl, Austre Amøy
7 Må Rapp	f k	T'23	37.0	12.0	6.0	Rapp	23	17	0 Bjarne Lunde, Austre Amøy
8 Må Havsulen	f k	T'43	29.0	10.2	6.5	Rapp	21	9	0 Tomas Torsen, Dusevik pr. Stvgr.
9 Ms Alken ⁴⁾	k f	T'05	41.0	14.0	5.0	Snøgg	37	20	0 J Gudmundsen, Hetland pr. Stvgr.
10 Må Vidar	f	T'30	22.0	6.0	3.5	Glimt	?	4	0 Bernt Svendsen, Hundvåg pr. Stavanger.
11 Må Hein	k	T'17	32.0	11.0	5.0	Hein	18	7	0 Bernt S Østbø, Buøy pr Stavanger
12 Må Snygg	f	T'?	22.0	8.0	3.0	Sabb	37	4	0 Kristen Jøssang, Ormøy pr. Stvgr.
13 Må —	k f	T'32	24.0	8.0	4.0	Ø M	32	6	0 Thomas Bjørnøy, Bjørnøy
15 Ms Thule	k	T'?	40.0	16.0	5.6	Skand	?	12	0 Nils Ø Ormøy, Hetland pr Stvgr.
16 Må Rap	k f	T'?	28.0	9.0	4.0	Rapp	15	5	2 Erik Skogstød, Tasta
18 Må Sjøglimt	k	T'30	24.0	7.5	4.0	Glimt	30	5	0 T Gundersen, Dusevik pr. Stvgr.
19 Ms Bergevik	f k	T'12	47.0	16.3	6.5	Union	30	30	0 Torstein Lovås m fl, Hommersåk
20 Ms Alma	t	T'?	40.0	16.0	7.0	Ideal	13	16	1 J B Vassøy m fl, Hetland pr. Stvgr.

1) Omb. 1945. 2) Omb. 1924. 3) Om. 1918. 4) Omb. 1939.

Fiskernes Salslag S/L

N. Strandgate 29 — Stavanger

Telefoner: Kontoret; Rikstelefon 23710. Salgssjef 25090 Lager og kai 26726.

OMSETTER ALLE SORTER FISK

Farkostens nummer art og navn	Anvendelse	Materiale	Byggeår	Lengde	Bredde	Dybde	Maskin		F. & fangsbr.	Eierens (den korresponderende reders) navn og postadresse
							Hva slags	Byggeår H. K.		
21 Må Perth	f	T	22	24.0	5.0	3.0	Glimt	32	6	0 Ø Osmundsen, Hundvåg pr. Stvgr.
22 Må Snål	f	T	32	23.0	7.0	3.5	Snøgg	32	5	0 Morten Lunde, Austre Amøy
23 Må Lykkens prøve ¹⁾	f	T	?	22.0	7.0	3.5	Marna	33	5	0 Torst T Lauvåsvåg, Hommersåk
24 Må Lillegutt	f	T	38	20.0	7.0	4.0	F M	?	2	0 Inghard Lunde, Astre Amøy
25 Må Roald	k f	T	32	25.0	9.0	4.0	Sleipn	32	6	0 Trygve Gudmundsen, Roaldsøy
26 Må Trygg	k f	T	29	19.5	5.0	3.5	Marna	34	3	0 Ing Knutsen, Ormøy pr Stavanger
27 Må Duen ²⁾	k f	T	16	25.0	9.0	3.5	Rapp	35	5	0 Anton J Roaldsøy, Hetland pr Stv.
28 Må Ivan	f	T	34	24.0	8.5	3.3	Snøgg	?	6	0 Paul Toldøy, Hundvåg pr. Stvgr.
29 Må —	k f	T	27	21.0	6.0	3.5	Bilm	27	10	0 L A Kamsrud, Hellesøy pr. Stvgr.
30 Må Tryg	k f	T	19	33.0	12.0	5.0	Rapp	38	17	1 Bj Middelthun, Hetland pr Stvgr.
31 Ms Ternens ³⁾	f k	T	03	29.0	11.0	4.5	Snøgg	17	10	0 Olav Torjussen, Hundvåg pr. Stvgr.
32 Ms Brill	f t	T	95	33.0	15.0	6.0	Gideon	33	28	3 Johannes J Vassøy, Vassøy
33 Må Pilen	f k	T	36	27.0	8.8	3.4	Sleipn	36	6	0 Sverre Steinsøy, Hetland pr. Stvgr.
34 Må Hestholmen	f	T	33	22.5	7.5	3.0	Sleipn	35	5	0 Knut Langøy, Roaldsøy
35 Mk Amøy	f k t	T	45	50.0	16.0	8.0	Rapp	45	45	0 Inghard Lunde m fl, Austre Amøy
36 D Lissy	f k	S	02	40.0	9.5	6.5	damp	02	30	0 Magnus Joa, Hillevåg
37 Må —	f	T	23	21.0	7.0	3.5	Wichm	23	4	0 Emil Bjørne, Tasta
38 Må Sandviken	f	T	34	24.0	7.0	4.0	Rapp	26	6	0 A Solvik, Vassøy
39 Ms Eikely ⁴⁾	h k t	T	13	70.5	20.5	7.0	Avanc	23	35	0 Tollef Jakobsen, Hillevåg, Stvgr.
40 Må —	f k	T	31	27.0	9.0	4.0	Marna	33	6	0 Kristian J Roaldsøy, Roaldsøy
41 Må Erøy	f k	T	22	25.0	7.5	3.5	Rapp	18	5	0 Dagfinn Tveit, Roaldsøy
42 Må Karm	f	T	41	25.0	8.0	6.0	Karm	33	3	0 Endre Ludvigsen, Vassøy
43 Må Glimt	f	T	20	21.0	6.0	3.0	Glimt	30	4	0 Henrik J Vassøy, Vassøy
44 Må Per	f k	T	41	25.0	9.0	4.0	Verdan	45	5	0 Peder Svendsen m fl, Hommersåk
45 Må Hvalen	f	T	31	27.0	9.0	4.3	Sleipn	31	6	0 Sivert Sivertsen, Roaldsøy
46 Ms Vårsilden	t f	T	05	35.0	12.0	6.0	Skand	16	12	1 Lars S Husebø, Hetland pr Stav.
47 Må Fisken	f t	T	32	23.0	6.0	4.0	Glimt	34	6	0 Rasmus Rolfsen, Hommersåk
48 Må Auren	f	T	31	27.0	8.7	3.6	Marna	31	6	0 L T Dusevig, Hetland pr. Stvgr.
49 Må Mågen	f	T	17	30.0	12.0	5.0	Wichm	17	7	0 J Vassøy m fl, Hetland pr. Stvgr.
50 Må Sjøglimt	k f	T	32	23.0	7.8	3.0	Marna	?	6	0 A Hundnes, Hundvåg pr. Stvgr.
51 Må Øyvind	f	T	38	24.0	7.0	3.0	Rapp	?	4	0 K J Helgesen, Hundvåg pr. Stvgr.
52 Må Vassøy	f	T	33	26.5	9.4	3.5	Marna	33	6	0 Fredrik Kvalvåg, Roaldsøy
53 Må Mågen	f	T	10	25.0	10.0	4.0	Sleipn	37	5	3 Knud Gudmundsen, Hetland pr Stav
54 Må Åse	f	T	32	24.0	6.0	3.5	Glimt	39	6	0 Oluf E Wathne Hillevåg, Stvgr.
56 Ms Rap	f	T	10	36.0	16.0	6.0	Rapp	15	4	Lars H Vassøy, Vassøy pr. Stvgr.
57 Må —	f	T	41	23.0	8.0	4.0	Rapp	?	4	0 Nils Nydal, Vassøy pr. Stavanger
58 Må Else	f k	T	39	26.0	9.0	4.2	Roald	34	6	0 Egil Roaldsøy, Hetland pr. Stvgr.
59 Mk Vårli	h k	S	08	94.5	20.1	8.7	Wichm	32	175	0 A Sjørvestad m fl, Hundv. pr. Stvgr.
60 Må Viggo	f k	T	31	25.0	8.0	4.0	Sleipn	31	6	0 O Sivertsen, Ormøy pr. Stavanger
61 Må —	f k	T	30	23.0	7.0	3.5	Sleipn	30	6	0 Jostein Vassøy, Vassøy
62 Må Sjøblomsten	f	T	31	23.0	7.0	3.0	Marna	31	3	0 Larsinius Nydal, Vassøy
63 Må Marna	f	T	30	23.0	8.0	3.0	Marna	34	6	0 Knut Thorsen, Ormøy pr. Stvgr.
64 Må —	f	T	05	24.0	5.5	3.5	Glimt	35	5	0 Malvin Paulsen, Hommersåk
65 Må Streif	f	T	35	23.6	7.0	3.0	F M	35	6	0 Søren Sørensen, Hundvåg pr. Stv.
66 Må —	f	T	38	21.0	6.0	3.0	Real	39	4	0 Berge Wiborg, Hommersåk

1) Omb. 1933. 2) Omb. 1938. 3) Omb. 1943. 4) Omb. 1945.

RADIOTELEFONER

Peileapparater —

SIGMUND OG KARL J.
BROMMELAND

RADIOFIRMA
HAUGESUND

Farkostens nummer art og navn	Anvendelse	Materiale Byggeår	Lengde	Bredde	Dybde	Maskin			Eierens (den korresponderende reders) navn og postadresse
						Hva slags	Byggeår	H. K.	
67 Ms Gøta	f	T'07	42.0	16.0	7.0	Skand	08	12	5 Harald Lunde m fl, Austre Amøy
68 Må Tryg	k	T'15	32.0	11.0	4.5	Skand	13	6	0 Martin Meling m fl, Austre Amøy
69 Må Normo	k	T'16	32.0	11.0	4.5	Normo	16	10	0 Erling Lunde, Austre Amøy
70 Må Vassøy	f	T'32	21.0	7.0	3.0	Marna	32	3	0 Eliseus K Vassøy, Vassøy
71 Må Viehman	fk	T'19	30.0	10.0	4.0	Wichm	19	7	3 Nils Ormøy m fl, Hetland pr Stav.
72 Må Forsøk	k	T'33	27.5	10.5	4.5	Rapp	33	10	0 Eilert Skeie, Hundvåg pr. Stvgr.
73 Må Grei	f	T'27	34.4	12.3	4.6	Grei	27	14	0 Marselius Meling m fl, Austre Amøy
74 Må Slåttebak	fk	T'10	30.0	10.5	4.0	Rapp	18	7	4 Kristian Slåttebak, Hommersåk
75 Må Slølivet	kf	T'16	32.0	11.0	4.0	Rapp	16	7	3 Torstein Lavåsvåg, Hommersåk
76 Må Rap	kf	T'17	33.0	11.0	5.0	Rapp	17	9	2 Ole A Usken m fl, Ussjå
77 Må Forsøget	kf	T'16	31.0	11.0	4.5	Rapp	16	7	4 Rikard Jørgensen, Ussjå
78 Må —	f	T'39	23.0	8.0	3.5	Sleipn	39	5	0 Knut Sivertsen, Hommersåk
79 Må Trygg	fk	T'00	28.0	10.0	4.0	Rapp	15	5	0 Elmed Lunde, Austre Amøy
80 Må Robin Krusoe	fk	T'39	27.5	9.0	4.0	Rapp	?	7	0 Ingolf Haland, Tasta
81 Ms Liv	kf	T'37	34.0	12.5	4.7	Rapp	?	14	0 Johs B Vassøy m fl, Hetland pr. Stavanger
82 Må Sten	f	T'10	18.0	5.0	3.0	RM	30	2	0 E Østensen, Hundvåg pr. Stvgr.
83 Ms Kvik	fk	T'?	32.0	12.0	6.0	Rapp	20	12	0 Johan L Vassøy, Hetland pr Stvgr.
84 Ms Lyna ¹⁾	f	T'12	45.0	16.5	8.0	Union	34	40	3 Severin Wilhelmsen, Roaldsøy
85 Må Gavlen	f	T'30	25.8	9.3	3.5	Marna	32	6	0 Age Samuelsen, Ormøy pr. Stvgr.
86 Må Johannes	fk	T'32	22.0	8.0	4.5	Marna	32	4	0 Tomas J Vassøy, Vassøy
87 Må Ufas	fk	T'18	24.0	6.5	3.0	Rapp	?	5	2 Malvin Lien, Roaldsøy
88 Må Tryg	f	T'18	24.0	7.0	3.0	Viktor	18	5	3 Lars J Lunde m fl, Austre Amøy
89 Må Trygg	f	T'17	18.0	6.0	3.0	K-Erik	37	4	0 Sivert Sivertsen, Hommersåk
90 Må Gray	f	T'36	21.0	6.0	3.5	Marna	36	5	0 Magnus Egeli, Tasta
92 Må Rapeid	f	T'12	25.0	9.0	3.5	Rapp	18	5	1 Olaf Meling, Austre Amøy
93 Ms Vågefjell	fk	T'19	44.5	14.5	5.5	Avanc	21	22	0 Thore Thorsen, Stavanger
94 Må —	f	T'32	22.0	8.0	4.0	Marna	32	4	0 Peder Gundersen, Roaldsøy
95 Må Håbet	kf	T'35	34.0	11.0	5.0	Rapp	17	12	0 Daniel Hidle m fl, Austre Amøy
96 Må Karl	f	T'39	20.0	6.0	4.5	Alda	39	4	0 Karl Dale, Hundvåg pr Stavanger
98 Må Snøgg	kf	T'32	21.3	7.0	3.0	Marna	32	3	0 Jens O Roaldsøy, Roaldsøy
99 Må Essen	kf	T'10	31.0	9.0	5.0	Rapp	13	7	1 John D Lunde, Austre Amøy
100 Må —	f	T'22	19.0	5.0	2.5	C Perf	?	3	0 Ragnvald Bjelland, Hommersåk
101 Må —	l	T'80	27.0	8.0	4.0	Sleipn	35	6	0 M Hellesøy, Hellesøy pr Stvgr.
102 Må Ideal	kf	T'17	32.0	11.5	5.0	Ideal	18	8	0 Johs. Meling m fl, Austre Amøy
103 Må —	fk	T'34	26.0	8.0	4.0	Glimt	34	6	0 Endre S Langøy, Hellesøy pr Stv.
104 Må Kvik	kf	T'32	25.0	8.0	5.0	Sleipn	32	6	0 Sigurd Tommasen, Roaldsøy
105 Ms Dragen	fk	T'16	39.1	13.6	7.0	Avanc	16	20	0 Bernt Henriksen m fl, Hundvåg pr. Stavanger
106 Må Rapp	fk	T'37	30.0	10.5	5.5	Rapp	28	10	0 Osvald G Lunde, Amøy
107 Må Fangst	fk	T'36	26.0	8.3	4.5	Sleipn	36	6	0 Nils Tveit, Roaldsøy pr. Stavanger
108 Ms Ternen	fk	T'?	36.0	13.3	6.0	Wichm	19	10	0 Gustav Vilhelmsen, Roaldsøy
109 Må —	fk	T'31	25.0	10.0	4.0	Marna	33	6	0 Osmund Østbø m fl, Roaldsøy
110 Må Leo	fk	T'34	23.3	8.0	3.5	Verdan	34	5	0 L Johansen, Hundvåg pr. Stvgr.
111 D Nils	f	T'12	33.0	9.5	7.0	damp	12	40	0 Leonard Kamsrud, Boks 87, Stav.
112 Må Kalvøy	kf	T'16	33.0	12.0	5.0	Rapp	16	10	0 Peder Jøssang, Hetland pr Stav.

1) Omb. 1942.

ANKER — KJETTING — SKIPSUTSTYR

A.S. KJETTING

Telefon 20275.

— STAVANGER —

Telegr.adr.: «Kjetting»

R-HT Hetland.

Farkostens nummer art og navn	Anvendelse	Materiale Byggeår	Lengde	Bredden	Dybde	Maskin			Eierens (den korresponderende reders) navn og postadresse
						Hva slags	Byggeår	H. K.	
113 Må Storegutt	f k	T'33	31.0	11.5	5.0 Rapp	17	9	0	Jonas T Lunde m fl, Amøy
115 Må Olav	f k	T'39	24.0	7.0	3.3 Marna	39	3	0	Emil Vassøy, Hetland pr. Stvgr.
117 Ms Activ	f k	T'00	34.5	12.0	5.0 Skand	23	12	0	Arne Hundsnes, Hundvåg pr. Stvgr.
118 Må Sleipner	f k	T'41	24.0	7.0	4.0 Sleipn	41	6	0	Bjarne Aanensen, Hommersåk
119 Må Kraftig	f k	T'33	27.0	7.5	4.0 Sleipn	33	6	0	Selmer N Ormøy, Hetland pr Stvgr.
121 Må Anton	f k	T'27	20.0	6.0	3.0 Sleipn	27	5	0	Anton Lunde, Austre Amøy
122 Må Oskar	f k	T'17	32.0	10.0	5.0 Wichm	41	12	0	Ola Ormøy, Hetland pr Stavanger
124 Må —	f	T'30	22.0	7.0	3.0 motor	30	6	0	Bjarne Lunde, Austre Amøy
125 Må Skarven ¹⁾	f	T'?	23.0	5.5	3.5 Renault	?	8	0	Hilmar Amundsen, Tasta
126 Må Alf	f	T'?	26.0	8.0	3.5 Fairb	16	8	0	Thygo Michaelsen, Tasta
127 Må Rassbakk ²⁾	f	T'34	27.0	9.0	5.0 Skude	34	5	0	Ole Rassbakk, Bjørnøy
128 Må Dux	f k	T'32	25.0	8.0	3.5 Sleipn	32	6	0	J Jakobsen m fl, Ormøy pr. Stvgr.
130 Må Start	f	T'37	21.0	7.0	3.0 R M	31	2	0	Simon Kvalvåg, Ormøy pr. Stvgr.
131 Må Vassø	f	T'32	23.0	8.0	3.5 Marna	32	6	0	Edv Vassøy, Hetland pr Stvgr.
133 Må Seien	f	T'33	26.0	8.5	3.6 Marna	33	6	0	Thore Thorsen, Ormøy pr Stvgr.
134 Må Forsøg	f k	T'29	32.0	10.9	4.8 Rapp	28	10	0	Harald Johanesen, Roaldsøy
136 Må Riska	f k	T'22	26.0	8.5	3.5 Spesial	19	6	0	Hans Rikha m fl, Hommersåk
137 Må Alken	f	T'33	25.0	8.3	4.0 Glimt	33	7	0	Sigvart Sivertsen, Tasta
138 Må Kobben	f	T'39	26.0	9.0	4.0 Rapp	15	7	0	Fridthjof Sivertsen, Tasta
139 Må Sjøfuglen	f k	T'33	26.0	9.0	4.0 Marna	33	6	0	Marvin Thorsen, Tasta
140 Ms Solveig	t k f	T'16	44.0	15.0	7.5 Wichm	18	20	1	Simon Skeie m fl, Hetland pr Stav.
143 Må Solli	k f	T'24	33.0	12.0	6.0 Avanc	20	8	0	L L Knudsvik m fl, Hetland pr Stav
144 Må Djerv	f k	T'03	30.0	12.0	5.0 Rapp	17	9	0	Ole Pedersen, Stokka pr. Stvgr.
145 Må Sjøfuglen	f k	T'39	24.0	8.0	3.0 Marna	39	5	0	Jakob Løvås, Vassøy pr. Stvgr.
146 Må Thor	k f	T'15	35.0	11.0	3.7 Eagle	23	7	1	Peder P Dusevik, Tasta
147 Må Tomten	f k	T'23	34.0	11.0	4.0 Wichm	23	12	0	Morten Meling m fl, Austre Amøy
148 Må Nøkken	k f	T'14	32.0	11.0	5.0 Rapp	15	6	0	Arne Meling, Austre Amøy
149 Må Ivar	f k	T'41	27.0	9.5	5.0 Skude	35	5	0	Torstein Vareberg, Hommersåk
150 Ms Von I	k f	T'23	49.0	16.0	7.0 Wichm	23	20	1	Simon Lunde m fl, Hetland pr Stav
151 Ms Bella	f k	T'09	33.7	12.3	4.3 Wichm	14	12	0	Krist. Berntsen, Ormøy pr. Stvgr.
152 Må —	f	T'24	19.0	6.0	3.6 Marna	28	3	0	Peder Nystrom, Hundvåg pr Stvgr.
154 Må Godthåp	f	T'33	20.0	5.5	2.5 Alda	33	4	0	Johs. Ågesen, Hundvåg pr Stvgr.
155 Må —	f	T'36	24.5	8.0	3.0 Snøgg	28	5	0	Georg E Gundersen, Hundvåg pr. Stavager
157 Må Solglimt	f	T'31	25.0	8.5	4.0 Solid	31	7	0	Arne Håland, Tasta
158 l Fjeldberg 2	t	T'20	70.0	19.0	8.0 —	—	—	1	Fjeldberg Bruk, Hetland pr Stav.
160 Ms Frida	t k	T'10	43.3	15.3	7.0 Alda	32	30	3	IE Roaldsøy m fl, Hetland pr Stav.
161 Ms Johanna	f k	T'12	37.0	13.0	5.0 Falken	?	10	0	Edv. Thomassen, Roaldsøy pr. Stv.
163 Mk Union	f k	T'30	45.0	13.6	7.0 Union	30	20	1	Dagfinn Tveit, Roaldsøy
164 Må Viking	f k	T'38	27.0	9.0	4.0 Snøgg	38	8	0	Sigmund Tveit, Roaldsøy
165 Må Fisken	f	T'03	24.0	6.0	4.0 Hein	14	5	0	R Helgevoll, Hundvåg pr Stvgr.
168 Må Snøgg	k	T'21	23.0	8.0	3.5 Viktor	?	4	0	Martin Dahle, Hetland pr Stavanger
169 Må Havsulen	f	T'25	20.0	7.0	3.0 R M	39	3	0	Johs B Vassøy, Hetland pr. Stvgr.
170 Må —	k f	T'00	29.3	10.3	4.4 Wichm	22	6	0	Kristinius Vassøy, Vassøy
171 Må —	t	T'23	24.0	8.0	4.0 Regal	26	4	0	A/S Hundvåg Sardine Co, Hundvåg pr Stavanger

1) Omb 1931. 2) Omb. 1938.

Øvre Holmegt. 1-3, Stavanger.

SKIPS- OG FISKEUTSTYR — SEIL —

PRESENNINGER FRA EGET SEILMAKERI

Farkostens nummer art og navn	Anvendelse	Materiale Byggeår	Lengde	Bredde	Dybde	Maskin			Eierens (den korresponderende reders) navn og postadresse
						Hva slags	Byggeår	H. K.	
174 Må Komet	f	T 39	21.0	6.0	3.5	Sleipn	39	4	0 Andr. Husebø, Hundvåg pr Stvgr.
177 I Fjeldberg 3	t	J ?	98.0	11.0	7.5	—	—	—	1 Fjeldberg Bruk, Hetland pr. Stv.
178 I Fjeldberg 4	t	J ?	70.0	10.0	9.0	—	—	—	1 Fjeldberg Bruk, Hetland pr. Stv.
179 Må Prøv	fk	T 42	24.0	8.5	5.0	Rapp	38	5	0 Ole O Usken, Hommersåk
181 Må Stor	fk	T 28	34.0	12.0	4.5	Concor	28	9	2 Ole T Østbø, Hetland pr. Stavgr.
182 Må Havdur	fk	T 25	33.0	12.0	6.0	Karm	42	10	0 K N Roaldsøy, Hundvåg pr. Stvgr.
183 Ms Jenny	f	T ?	30.0	16.0	5.0	Grei	28	10	0 Erling Langøy, Hetland pr. Stvgr.
184 Må Teisten	fk	T 39	24.5	8.0	4.0	Marna	45	6	0 Magn. S Ormøy, Hetland pr. Stvgr.
185 Må —	f	T 26	23.0	6.0	4.0	Glimt	39	6	0 Paul Pedersen, Hommersåk
187 Må Trafikk	f	T 31	24.0	7.0	3.5	Sleipn	31	6	0 Thomas Grimslø, Lauvås pr. Stvgr.
188 Mbå —	f	T 34	23.0	7.5	3.6	Sleipn	32	5	0 G Gudmundsen, Roaldsøy pr. Stvgr.
190 Ms Havella	fk	T 07	41.0	17.0	6.5	Skand	10	15	1 Hans Beresvik, Hetland pr Stvgr.
191 Må Fisker	f	T 29	25.0	8.6	3.5	Marna	30	6	0 Tore Thorsen, Tasta
192 Må Snapp	f	T 40	23.0	7.0	4.0	Marna	38	4	0 Sig. K Vassøy, Vassøy pr. Stvgr.
193 Ms Dagny	f	T 19	43.9	18.3	7.3	Avanc	13	30	0 Lars Ulsnes, Hundvåg pr Stvgr.
194 Må —	f	T 90	24.0	8.0	3.0	Glimt	28	3	0 Gunnar M Idsal, Hetland pr Stvgr.
195 Må Gavlen	f	T 28	25.0	8.0	4.0	F M	29	6	0 Simon Lunde, Hundvåg pr. Stvgr.
198 Må Karm	fk	T 28	27.5	7.0	3.5	Karm	25	5	0 B H Vaulen, Hetland pr Stvgr.
200 Må Laksen	fk	T ?	26.0	5.0	3.5	Rapp	18	10	0 Martin Thorsen, Dusevik pr. Stv.
201 Må —	fk	T 26	24.0	7.0	4.0	motor	?	8	0 Arne Gitlesen, Tasta
202 Må Mosse	fk	T ?	25.5	5.5	3.5	Bilm	26	12	0 Per Talgø, Hundvåg pr Stvgr.
203 Må Odin	f	T ?	20.0	6.5	2.5	Rollo	38	4	0 Walter Waldow, Vassøy
205 Må Ormøy I	f	T 28	25.0	7.0	4.0	Solid	28	7	0 Sverre Ormøy, Ormøy pr. Stvgr.
206 Må Kjil	f	T 34	23.0	7.7	3.1	Sleipn	34	5	0 Bertr. Kamsrud, Hetland pr. Stvgr
207 Må Happy	fk	T ?	29.8	6.5	4.0	Bilm	?	8	0 Anbj Finvik, Hundvåg pr Stvgr.
208 Må —	f	T ?	20.0	6.0	3.0	Levan	?	3	0 Paul Foldøy, Hundvåg pr Stvgr.
209 Må —	f	T 32	25.0	9.0	4.5	Skand	15	7	0 Edv K Langøy, Hetland pr. Stvgr.
210 Må Sleipner	fk	T 35	24.0	8.5	4.0	Stord	38	7	0 Knut Elleflådt jr, Roaldsøy
211 Må Tunsøy 1	f	T 16	32.0	11.0	5.0	Elefant	17	8	0 Lauritz K Kamsrud, Tugsøy pr. Stavanger
212 Må —	f	T 26	18.0	6.0	2.5	Regal	26	5	0 Konrad Usken, Hommersåk
213 Må Rebell	f	T 34	26.5	9.0	4.0	Concor	35	5	0 Sivert Sivertsen, Tasta
214 Må Snøgg	f	T 42	23.5	7.5	3.5	Marna	35	3	0 Arne Hellesøy, Lindøy
216 Må Sam	f	T 12	23.0	6.0	3.5	C Perf	15	6	0 Olav Riisa, Hillevåg pr. Stvgr.
217 Må Faksen	fk	T 35	26.0	9.0	5.0	Marna	33	6	0 Thorbj Thorsen, Tasta
219 Ms Frida	f	T 15	40.0	12.0	5.0	Wichm	16	8	0 Bertel B Vassøy jr., Vassøy
220 Må Havsulen	f	T 26	23.0	7.0	3.5	Buøy	16	4	0 Børre B Husebø, Hundvåg pr. Stv.
221 Må Blåfonn	f	T 35	22.0	7.5	3.0	Marna	35	4	0 Emanuel Lauvåsvåg, Hommersåk
222 Må Snapp	fk	T 35	27.0	9.0	4.0	Union	35	5	0 Malfred Bjørne, Tasta
226 Må Svapen	fk	T 35	26.0	8.6	4.0	Sleipn	36	6	0 Lauritz K Pedersen, Tasta
227 Ms Vega	fk	T 08	47.7	11.8	5.8	Skand	?	20	0 Jakob Knudsvik, Hundvåg pr Stv.
229 Må Mågen	fk	T ?	21.0	8.0	4.5	Rekord	?	6	0 Tore P Skeie, Hundvåg pr. Stvgr.
231 Må Teisten	fk	T 36	26.0	8.5	3.5	Marna	36	6	0 Bernhard B Roaldsøy, Hetland pr. Stavanger
233 Må Bølgan	fk	T 35	26.5	9.0	4.0	Rapp	35	7	0 Sigurd Håland, Tasta
234 Må —	fk	T 37	26.0	9.0	4.0	Marna	37	6	0 Torger Torsen, Tasta
235 Må Torvald	fk	T 37	27.0	9.0	4.3	Snøgg	37	7	0 Lars Knutsvik, Hundvåg pr. Stvgr.

Forlang CAMPBELL ANDERSEN'S FISKEREDSKAPER

Bergen.

MONTERTE NOT — NOTLIN — TAU — SNØRER etc. — FABRIKK OG BARKERI
Telegr.adr. Campelco. Rikstelefon 96895, eller central 98195

Farkostens nummer art og navn	Anvendelse	Materiale	Byggeår	Lengde	Bredde	Dybde	Maskin			Eierens (den korresponderende reders) navn og postadresse
							Hva slags	Byggeår	H. K.	
236 Må —	f k	T 30	24.5	8.0	3.3	Glimt	36	5	0	Jakob Wilhelmsen, Roaldsøy pr Stavanger
237 Må —	f	T 38	24.0	8.0	5.0	R M	38	5	0	Osvald G Lunde, Austre Amøy
238 Må Sleipner	f	T 36	24.0	7.5	3.0	Sleipn	36	6	0	Leif Hogstad, Hommersåk
240 Må Vangen	f k	T 38	27.0	8.5	3.0	Stord	38	7	0	Thomas T Roaldsøy m fl, Roaldsøy
241 Ms Juno ¹⁾	f k	T 00	40.0	15.0	6.0	Rapp	15	22	0	Lars Røgenes, Hommersåk
242 Må Svint	f	T 30	21.0	6.5	3.0	Ferro	30	5	0	Erling K Langøy, Langøy pr Stvgr.
243 Ms Nora	f k	T 16	36.0	13.3	6.0	Skand	13	15	0	Tennes Jøssang, Roaldsøy
244 Må Ternen	f k	T 38	24.5	8.5	3.0	Marna	38	6	0	Odd Sivertsen, Dusevik, Tasta
245 Må Alen	f k	T 38	20.0	7.5	3.5	Real	35	5	0	Olav Helgevoid, Hundvåg pr Stvgr.
246 Må Viktor	f k	T 36	21.0	8.0	3.5	Alda	38	4	0	Wilh. Ommundsen, Hundvåg pr Stv.
248 Må Flink	f	T 34	21.8	8.0	1.5	Alda	34	4	0	Paul Vassøy, Hetland pr Stvgr.
250 Må Skandia	f	T 39	28.5	10.0	3.0	Skand	39	9	0	Vilhelm Vilhelmsen, Roaldsøy
251 Må Seien	f k	T 38	27.0	9.0	3.0	Skude	38	5	0	Nelfred K Roaldsøy, Hetland pr Stavanger
252 Må Håstein	k f	T 36	27.0	9.0	4.0	Snogg	?	7	0	Inge Moklev, Tasta
253 Ms Ternen	f k	T 14	36.0	11.0	5.0	Skand	32	12	0	Birger Sivertsen, Roaldsøy
254 Må Brumbass	f k	T 39	29.0	8.5	4.0	Solo	39	16	0	Håvar Henriksen, Hommersåk
255 Må Vennen	f	T ?	27.0	9.0	3.5	Eagle	?	7	0	Johan Nilsen, Hillevåg pr. Stvgr.
258 Må Alen	f	T 36	20.0	6.6	3.0	F M	36	3	0	Lauritz Bernhard Eielson, Tasta
259 Må Sleipner	f	T 30	25.0	8.0	3.5	Sleipn	30	6	0	Johannes L Vassøy, Vassøy
260 Må Glimt	f k	T 40	24.0	8.0	5.0	Glimt	40	5	0	Waldemar Lunde, Austre Amøy
261 Må —	f k	T 14	33.0	11.0	4.0	Rapp	22	7	0	Harald Soltun, Vassøy pr. Stvgr.
262 Må Glimt	f	T ?	26.0	9.0	4.5	Rapp	19	4	0	Sigurd Sundal, Hillevåg, Stvgr.
264 Må —	f	T 36	24.0	7.0	3.0	Marna	36	5	0	Einar Andreassen, Hillevåg, Stvgr.
268 Må Fred	f	T 39	22.0	7.0	3.0	R M	39	3	0	Ellef Larsen, Hillevåg, Stavanger
271 Må —	f	T 37	23.0	8.0	3.5	Ø M	?	6	0	K Tendenes, Hundvåg pr. Stvgr.
273 Må Haymann	f k	T 37	26.0	8.5	4.0	Rapp	?	5	0	Johan Rassbakk, Ormøy pr. Stvgr.
274 Må Flint	f k	T 30	25.5	8.0	4.0	Glimt	30	7	0	Jens Olsen, Tasta
275 Må Brødrene	f	T 29	26.0	8.0	3.5	Karm	33	5	0	Olaf Grønhilder, Hillevåg, Stvgr.
276 Må Sabb	f k	T 40	26.5	8.8	3.8	Sabb	41	5	0	Harald Jøssang, Roaldsøy
277 Må Fram	f k	T 15	33.0	11.0	4.5	Skand	15	7	0	Berton Bertelsen, Roaldsøy pr. Stavanger
278 Må Bråtsjø	f k	T ?	31.0	8.0	4.0	Rapp	22	7	0	Alf Sømme, Hinna
280 Må Alf	f	T 23	23.0	6.0	3.0	F M	31	5	0	Bjarne Bjerga, Tasta
281 Må Mågen	f	T 40	24.0	7.0	3.0	F M	37	12	0	Olav Torjussen, Hundvåg pr. Stvgr.
282 Må Alf	f k	T 26	24.0	7.0	4.0	Sleipn	39	4	0	Erling Samuelsen, Ormøy pr. Stv.
283 Må —	f k	T 36	24.0	8.0	4.0	Solo	36	5	0	Erling Sandsmark, Li
285 Må Reidar	f	T 33	23.0	9.0	5.0	C Perf	?	4	0	Selmer Gabrielsen, Hillevåg pr. Stavanger
289 Må —	f	T 40	22.0	6.5	3.5	Alda	38	4	0	Conrad Torgersen, Tasta
290 Må Per	f k	T 33	22.0	7.0	3.3	Sabb	33	5	1	Marthon Mathiassen m fl, Tasta
291 Må Kvikkk	f	T 41	23.0	7.0	3.5	Marna	42	5	0	Bjarne Olsen, Roaldsøy
292 Må Fram	f	T 35	18.0	5.0	3.5	Meteor	35	3	0	Normann Pedersen m fl, Hetland pr. Stavanger
296 Ms Ternen	f k	T 10	37.0	13.0	6.0	Skand	12	15	0	Ole G Usken, Li

1) Omb. 1950.

KOBBERSTOFF

„DET GROFRI STOFF“

Farkostens nummer art og navn	Anvendelse	Materiale	Byggeår	Lengde	Bredden	Dybde	Maskin			Eierens (den korresponderende reders) navn og postadresse	
							Hva slags	Byggeår	H. K.		
297	Må Neptun	f	T 25	23.5	6.5	3.5	Wichm	27	5	0	Karlo Knutsen m fl, Hommersåk
298	Må Harald	f	T 23	25.0	7.0	4.5	Wichm	?	3	0	Herluf O Hestnes, Hillevåg
300	Må Teddy	f	T 40	23.0	8.0	4.5	Glimt	25	4	0	Theodor Olsen, Hetland pr. Stvgr.
301	Må Terje	f	T ?	21.0	5.5	3.0	Sleipn	?	4	0	Klaus Feyling Hansen, Gausa
302	Må Kari	f	T 43	23.0	7.0	3.5	Marna	43	6	0	Sigurd L Vassøy, Vassøy pr. Stvgr.
303	Må Rinda	f	T 43	23.5	7.8	3.8	Marna	43	3	0	Olav Olsen, Roaldsøy
304	Mk Betty	f	T ?	37.0	9.0	6.0	Wichm	?	12	0	Bj Larsen, Vassøy
305	Ms Eikely ¹⁾	k	T 13	70.0	20.0	8.3	Avanc	24	35	0	Tollef Jakobsen, Hillevåg, Stvgr.
306	Må Spring	f	T 11	21.0	6.0	4.0	Glimt	24	4	0	Tor Skjørestad, Li
307	Ms Helgø	f k	T ?	32.0	12.6	5.0	Rapp	18	12	0	Anbj. Finnvik, Hundvåg pr. Stvgr.
308	Må Værlø	f	T 39	21.0	7.0	3.0	Sleipn	28	3	0	Ingv. Fred, Hundvåg pr. Stvgr.
309	Må Tedd	f k	T 39	28.0	7.0	4.0	Alda	44	6	0	Bj. Hatlestad, Hundvåg pr. Stvgr.
311	Må Skarven	f	T 34	23.0	7.0	4.0	FM	?	8	0	Arne Robbestad, Tjensvoll pr. Stv.
312	Må Tass	f	T ?	21.0	5.0	3.0	Eagle	?	4	0	Osmund H Fikstvedt, Vaulen
313	Må Nøgg	f	T 36	25.0	7.0	3.5	Mohaw	?	5	0	Erling Seldal, Hommersåk
314	Må —	f t	T 45	27.0	8.0	4.0	motor	45	8	0	Anton Ellertsen, Hommersåk
315	Ms Njord	f	T 07	48.0	16.3	9.0	Skand	19	20	0	Å Agesen Austbø, Hundvåg pr. Stv.
316	Må Modig	f k	T 35	28.0	8.0	4.0	FM	35	7	0	Å Agesen Austbø, Hundvåg pr. Stv.
317	Må Solvik	f	T 44	25.0	8.0	4.5	Penta	30	7	0	Alf Amalixsen, Lauvås pr. Stvgr.
318	Må Gerd	f	T 25	24.0	7.0	4.0	Sleipn	25	6	0	Sverre Soltun, Vassøy pr. Stvgr.
319	Må Drott	f	T 34	20.0	6.0	4.0	Wichm	?	2	0	Arnt Hundnes, Hundvåg pr. Stvgr.
320	Må —	f k	T 25	32.0	9.0	6.0	Levan	25	10	0	Martin Arndal, Tasta
321	Må Reto	f t	T 35	24.0	6.5	3.0	Grey	37	30	0	Johs Kopren, Lindøy pr. Stvgr.
322	Må —	f	T 43	24.0	7.0	3.5	Marna	41	16	0	Karl J Thomassen, Tasta
323	Må Fram	f k	T 26	22.0	8.0	3.2	Sleipn	23	6	0	Ole Sivertsen jr., Ormøy pr. Stvgr.
325	Må Pan	f	T 45	21.0	6.0	3.0	Alda	45	5	0	Olaf R Austbø, Hundvåg pr. Stvgr.
326	Må Rapp	f k	T 25	28.0	10.0	5.0	Rapp	35	10	0	T Jøssang, Roaldsøy pr. Stvgr.
327	Må Svalen	f t	T 32	29.8	9.5	3.7	Wichm	32	8	0	Å Jøssang m fl, Kalvøy pr. Stvgr.
328	Må Transport	f	T 46	26.0	8.0	?	Sleipn	40	6	0	Alf Middelthun, Kalvøy pr. Stvgr.
329	Må Gunn	f	T 36	23.0	6.5	3.0	Marna	36	5	0	Paul S Jensen, Lauvås pr. Stvgr.
330	Ms Brødrene	f k	T 33	42.0	14.0	6.0	Popul	16	16	0	Tobias Usken, Hommersåk
331	Må Snøgg	f	T 36	23.0	8.0	4.6	FM	?	4	0	Bjarne Lien, Roaldsøy
332	Må Gray	f	T 36	22.5	6.7	3.6	Marna	36	6	0	Alfred Sivertsen jr., Tasta
333	Ms Magda	k	T 19	41.5	14.0	6.0	Rapp	17	22	0	Konrad Lunde, Austre Amøy
336	Må Von	k f	T 43	26.0	9.0	4.0	Union	39	16	0	Johan Gundersen, Roaldsøy
338	Må —	f	T 47	20.0	5.0	3.0	Stord	47	3	0	Martin Marøy, Bjørnøy

R-HM. Hjelmeland merkedistrikt.

1	Må Snål	f	T 30	24.0	9.0	4.0	RM	30	6	0	Henrik Jansen, Hjelmeland
2	Må Normann	f	T 42	20.5	5.5	3.0	RM	33	6	0	Joh. Nordbø, Hjelmeland
3	Må Snøggen	f	T 26	18.0	5.5	2.5	RM	30	2	0	Knut Haustavig, Hjelmeland
4	Ms Avanse	f	T 14	44.0	16.0	7.0	Rapp	36	30	4	Thor Kleppa m fl, Hjelmeland
5	Må Kvassen	f	T 30	24.0	9.0	4.0	Marna	37	6	2	Åsmund Larsson m fl, Hjelmeland
6	Må Snøgg	f	T ?	30.0	7.0	4.0	motor	16	7	0	Kornelius Skiftun, Skiftun
7	Ms Bella	f	T 00	36.0	13.0	7.0	Popul	?	16	0	Lars Larsson m fl, Hjelmeland
8	Må Sabben	f	T 24	30.0	8.0	3.5	Wichm	?	6	0	Ola Haustavig, Skår i Ryfylke

1) Omb. 1945.

FINNØY MOTOR

FINNØY I ROMSDAL

Farkostens nummer art og navn	Anvendelse	Materiale	Byggeår	Lengde	Bredde	Dybde	M a s k i n			Eierens (den korresponderende reders) navn og postadresse
							Hva slags	Byggeår	H. K.	
9 Må Vikingen	f	T	38	27.0	9.0	4.0	Sabb	41	9	1 Øystein Sjursen m fl, Hjelmeland
10 Må Ombø	t	T	12	54.0	14.0	7.0	Karm	36	30	1 Kittel Førre, Ølesund
11 Må Trygg	f	T	34	22.0	8.0	3.5	Rogal	39	5	0 Johan Langvik jr, Skiftun
12 Må Snøgg	f	T	?	20.0	7.0	3.0	R M	?	4	0 Knut Fjeltveit, Skiftun
13 Må Prøvan	f	T	17	29.0	10.0	4.0	Hexa	17	6	0 G Eiane, Hjelmeland
14 Må Kvikk	f	T	38	25.0	8.0	4.5	Sleipn	?	6	0 Ommund Nesvik, Skiftun
15 Må Segedal	f	T	11	29.0	6.5	4.0	Rapp	12	5	0 Jone Segadal m fl, Jøsenfjorden
16 Må Garsund	f k	T	29	30.0	11.0	5.0	Skude	32	7	0 Lars Vadla, Ølesund
17 Må Østkyst	f k	T	?	44.0	15.0	6.4	Wichm	?	40	6 Nils Vika, Hjelmeland
18 Må Duen	f	T	38	18.0	6.0	3.0	Regal	40	4	0 Jan Sjursen, Hjelmeland
19 Må Jakob	k f	T	28	36.0	11.0	4.0	Rapp	?	17	0 Nils Vika, Hjelmeland
20 Må Smygen	k f	T	28	29.0	10.0	3.5	Sleipn	?	12	0 Nils Vika, Hjelmeland
21 Må Mågen	f	T	30	31.0	9.0	7.0	Levan	10	7	0 Ola Bøen, Skiftun
22 Må Bastlid	f	T	42	22.5	6.0	3.5	Alda	42	4	2 Johne Bastlid m fl, Hjelmeland
24 Må Svint	f	T	40	22.0	6.0	3.3	F M	41	4	0 Oluf Vestersø, Vestersjø
25 Må Kjile	f	T	39	31.0	9.0	?	Snøgg	34	10	1 Elmer Buer, Hjelmeland
26 Må Vestkyst	k	T	18	53.9	17.8	8.4	Wichm	37	50	5 Endre Vika, Hjelmeland
27 Må Hundsnes	k f	T	25	36.0	11.0	5.0	Wichm	?	16	0 Endre Vika, Hjelmeland
28 Må Pluggen	f	T	?	19.0	6.0	3.0	Eagle	?	4	0 Gudm. Aukland, Vestersjø
32 Må Fram	f	T	36	30.0	9.8	4.6	Snøgg	36	10	0 Osvald Sæbø, Hjelmeland
33 Må Johannes	f	T	43	21.0	7.0	3.0	F M	43	3	0 Elmer Buer m fl, Hjelmeland
34 Må Margit Viga	k f	T	?	55.0	19.4	8.6	Munkt	?	50	3 Margit Viga, Hjelmeland
35 Må Sjøliv	f	T	20	26.5	8.0	4.0	Solo	25	10	0 Ingvald Haug, Tuftene
36 Må Forsøget	f k	T	06	35.5	12.0	5.6	Grei	?	14	0 Alf Jørgensen, Hundsnes
37 Må Dua	f	T	05	29.0	11.0	5.0	Rapp	12	7	0 Mikal M Vika, Hundsnes
38 Må Hauken	f k	T	31	27.0	7.0	3.0	R M	31	6	0 Rasmus Hauge, Jøsenfjorden
39 Må Pluggen	f	T	?	29.0	9.0	3.5	Fairb	?	6	1 Syvert Skår, Skår i Ryfylke
40 Må Eiane	f	T	31	21.0	6.0	3.0	R M	31	2	0 Rasmus Eiane, Jøsenfjorden
41 Må Risøy	f k	T	?	36.0	12.5	6.0	Wichm	?	10	1 Cornelius Knutsvik, Skiftun
42 Må Andrias	f	T	35	24.0	7.0	3.0	Sabb	35	5	0 Øystein Vestersø, Hjelmeland
43 Må Laksen	f	T	29	25.0	8.0	3.0	F M	29	6	0 Andreas Tytlandsvik, Tøtlandsvik
44 Må Paddy	f k	T	16	46.0	16.0	6.0	Idéal	16	20	0 Nils Kleppa m fl, Hjelmeland
45 Må Gløgg	f	T	37	21.0	7.0	4.0	Alda	37	4	0 Svend Espeland, Hjelmeland
46 Må Skude	f	T	38	19.0	6.5	3.5	—	—	—	0 Jakob Segadal m fl, Jøsenfjorden
47 Må Glimt	f	T	?	20.0	7.0	3.0	Glimt	?	4	0 Jan Kleppa, Hjelmeland
48 Må Måken 1	f k	T	37	26.0	9.5	6.0	Marna	33	6	0 Gudm. Eiane, Tøtlandsvik
49 Må Lillegut	f	T	23	23.0	6.0	3.5	Rosenb	43	5	0 Harald Øie, Ølesund
50 Må Knudsvik	f	T	33	25.0	7.0	5.0	Sabb	33	5	2 Selmer Knudsvik, Knutsvik
51 Må —	f	T	34	26.0	8.5	4.0	Wichm	42	8	2 Jone Eiane, Tøtlandsvik
52 Må Kilavåg	f	T	14	32.0	10.5	4.0	Rapp	14	9	0 Jone Eiane, Tøtlandsvik
53 Må Venus	f k t	T	38	25.5	8.1	4.0	Wichm	?	5	0 Normann Førre, Ølesund
55 Må Snøgg	f	T	39	21.0	9.0	3.5	R M	39	3	0 Mikal Viga, Hjelmeland
57 Må Sjøgut	f	T	?	24.0	7.0	2.8	Rapp	21	5	1 Johan H Vestersø, Vestersjø
58 Må Sleipner	f	T	?	20.5	5.9	3.0	Sleipn	36	4	0 Alf Jørgensen, Hundsnes
59 Må Gåsnes	f	T	42	27.0	10.0	5.0	Marna	38	6	0 Knut Gjøl m fl, Jøsenfjorden
60 Må Odd	f	T	?	23.0	6.0	3.0	motor	?	3	0 Trygve Bjerga, Ølesund
62 Må Populær	f	T	?	30.0	11.0	4.0	Popul	08	8	2 Johan Selmer, Knutsvik

A.s STAVANGER TINFABRIK

TINN — BLY — LODDETINN — NORA LAGERMETALL

Farkostens nummer art og navn	Anvendelse	Materiale Byggear	Lengde	Bredde	Dybde	Maskin			Eierens (den korresponderende reders) navn og postadresse
						Hva slags	Byggear	H. K.	
63 Må Volda	f	T 39	20.0	6.0	3.5	FM	39	3	0 Jon Vadla, Jøsenfjorden
64 Må Kvik	f	T 36	22.0	9.0	4.0	Stord	36	5	0 Bernhard Skaar, Skaar i Ryfylke
65 Må Jarven	f	T 36	22.0	7.0	3.0	Bilm	36	4	0 Jon Førre, Jøsenfjorden
67 Må Sleipner	f	T 37	27.0	7.0	3.0	Wichm	31	8	0 Jarl Hauge m fl, Jøsenfjord
68 Må Seien	f	T 29	20.5	5.0	2.5	R M	29	2	0 Magnus Hettlelid, Hjelmeland
70 Må Trygg	f	T 44	22.0	7.5	2.5	Marna	35	4	0 Anton A Johnsen, Hjelmeland
71 Må Alken	f	T 20	21.0	4.8	4.0	Atlant	20	6	0 Alf Olsen, Tuftene
72 Må Svint 1	f	T 19	23.0	7.0	5.0	motor	38	3	0 Bernh Nesvik, Hundsnes
73 Må Seien	f	T 44	22.0	8.0	3.5	Rapp	44	5	0 Einar Aukland, Vestersjø
74 Må Snøgg	f	T 38	19.0	4.5	3.0	Marna	37	5	0 Jakob Segadal m fl, Jøsenfjorden
75 Må Lian	f	T 35	19.0	6.0	3.0	motor	?	3	0 Bjarne Ramstjell, Jøsenfjorden
76 Må Snøgg 1	f	T 30	25.5	8.0	3.5	Sleipn	32	6	0 Olav G Eiane, Hjelmeland

R-HØ. Høle merkedistrikt.

1 Må Glimt	f	T 34	23.0	7.5	5.0	Glimt	34	5	0 Samuel O Adnøy, Adnøy
2 Må Kvik	f	T 30	20.0	7.0	4.0	FM	30	4	0 Isak Arnøy m fl, Bersagel
3 Må Real	f	T 42	20.0	7.0	3.0	Real	36	5	0 Endre Vaagen, Høle i Høgsfjord
4 Ms Søg	f k	T 10	42.0	18.0	8.0	Avans	?	22	0 Hans Skjeldred m fl, Bersagel
5 Må Selesvik	f	T 42	27.0	9.3	3.2	Marna	43	11	0 Torst. A Høle m fl, Høle i Høgsfj.
6 Må Svanen	f	T 47	25.0	8.5	4.0	FM	39	6	0 Olaus Veholm, Høle i Høgsfjord
8 Må Sjøblomsten	f	T 40	20.0	6.5	3.0	Marna	41	3	0 Osvald Vågen, Høle i Høgsfjord
9 Må Makrel	f	T 46	25.0	9.0	4.0	Sleipn	37	5	0 Samuel Voll m fl, Høle i Høgsfjord
10 Må Fram	f	T 35	25.0	9.0	4.5	Sleipn	35	6	0 Isak Arnøy m fl, Bersagel
11 Må Kvik	f	T 32	25.0	6.5	3.5	Sleipn	31	6	0 Standard Ltd. Ims
12 Må Bølgen	f	T 42	27.0	9.3	3.2	Marna	43	6	0 Åsmund Selvikvåg, Høle i Høgsfj.
13 Må Kvik	f	T 34	23.0	9.0	4.0	Sleipn	28	6	0 Teodor Bersagel m fl, Bersagel
14 Må Alda	f	T 45	20.0	7.0	3.5	Alda	44	5	0 Bjarne Osaland m fl, Ims
15 Må Poiken	f	T 42	21.0	7.0	3.0	FM	43	6	0 Toralf A Høle m fl, Høle i Høgsfj.
16 Må Fram	f	T 37	20.0	6.7	3.0	Marna	37	4	0 Kristian Heng, Høle i Høgsfjord
17 Må Sjøglimt 1	f	T 42	28.0	8.0	4.5	Stabil	22	10	0 Arne Klingsheim, Bersagel
18 Må Sjøglimt 2	f	T 29	19.0	5.0	3.0	motor	40	4	0 Arne Klingsheim, Bersagel
19 Må Stubben	f	T 36	22.0	8.0	3.5	Alda	36	4	0 Sam Ims jr., Ims
20 Må Lauvik	f	T 32	24.0	8.4	3.8	Mohaw	27	6	1 Erl. Karlsen m fl, Høle i Høgsfjord
21 Ms Ingrid	f	T 16	40.0	14.0	5.8	Saffle	30	30	0 Karl Meling, Høle i Høgsfjord
22 Ms Mågen	f k	T 15	40.0	13.0	5.0	Skand	15	10	0 Peder B Vold, Høle i Høgsfjord
23 Må Solid	f	T 27	22.0	7.0	3.5	Solid	34	6	1 Ola Bergsaker m fl, Bersagel
24 Må Glimt	f	T 35	22.0	8.0	3.5	Glimt	35	7	0 Karl Meling, Høle i Høgsfjord
25 Må Kobben	f	T 90	27.0	8.0	4.0	Ferro	20	7	0 Lars Trodal, Høle i Høgsfjord
26 Må Snøgg	f	T 28	26.0	7.0	3.5	Glimt	28	5	0 Sigurd Betuelsen, Høle i Høgsfj.
27 Må Neptun	f	T 38	24.0	7.0	4.5	Sleipn	32	6	0 Gabriel Husebø, Ims
28 Må Marit	f	T 46	21.0	6.5	3.4	Penta	39	5	0 Thomas Myrøld, Høle i Høgsfjord
29 Må Alf	f	T ?	21.0	6.3	3.4	Buøy	22	4	0 Tobias Drøggvåg, Bersagel
30 Må Søg 1	f	T 36	21.0	6.5	3.0	Marna	46	5	0 Oddmund Aadnøy, Høle i Høgsfj.
31 Må Snøgg	f	T 39	24.0	6.0	3.0	Snøgg	?	5	0 Sigurd Lunde, Ims
32 Må Mågen	f	T ?	21.0	5.5	3.0	motor	?	4	0 Thomas Berge, Høle i Høgsfjord

BERGEN SKIBSHANDEL A.S

EDV. NAVDAHL. — Tlf. 13787. C. Sundtsgt. 3 — M. A. EIVSAAS.

FISKERIUTSTYR — SKIPSREKVISITA — PROVIANT

Farkostens nummer art og navn	Anvendelse	Materiale	Byggeår	Lengde	Bredde	Dybde	Maskin		Eierens (den korresponderende reders) navn og postadresse
							Hva slags	H. K.	

R-HY. Høyland merkedistrikt.

1	Må Drott	f	T37	28.0	8.5	5.0	Drott	27	8	0	G Sjolyst, Gramstad pr. Sandnes
2	Må Fisk	k f	T25	25.0	9.2	3.2	Sleipn	28	6	0	Andreas Søvik, Stangelandslunden pr. Sandnes
3	Må Makrellen	f	T38	22.0	7.5	2.5	Atlant	19	4	0	Bjarne Olufsen, Hana pr. Sandnes
4	Må Pluggen	f	T?	24.0	8.0	3.0	Bilm	?	6	0	Nils Gausel, Hana pr. Sandnes
7	Må Nyttår	f	T45	27.0	9.0	4.5	Wichm	19	6	0	Olaf J Malvin, Hana pr. Sandnes
8	Må Dagen	f	T43	23.0	7.0	2.5	Alda	44	5	0	M Sviland, Gramstad pr. Sandnes
9	Må Snøgg	f	T37	23.0	7.0	4.0	Alda	39	7	0	M Raugstad, Hana pr. Sandnes
11	Må —	f	T35	24.0	8.5	4.0	Sleipn	34	6	0	Hans Rønneberg, Hana pr. Sandnes
18	Må Barrabas	f	T33	25.0	9.5	3.5	Alda	33	6	0	Walentim Østrådt, Rovik pr. Sandn.
23	Må Silden	k	T95	28.0	8.0	4.0	Fiks	18	6	3	Jonas Sivertsen, Hana pr Sandnes
40	Msk Sverre	k	T84	54.0	15.0	6.4	Parag	04	19	0	E M Simonsen, Hana pr. Sandnes
46	Må Stegg	f	T?	30.0	9.0	3.5	Wichm	?	12	0	Jerndorf Bykle, Hana pr. Sandnes
48	Må Trygg	f	T27	22.0	7.0	3.5	Eagle	?	6	0	A Annfinsen, Hana pr. Sandnes
49	Må Lord	f	T33	23.0	6.0	2.0	Marna	33	6	0	L Gramstad, Høyland pr Sandnes
50	Må Forset	f	T34	21.0	7.5	3.5	Solid	33	4	0	O J Malmin, Høyland pr Sandnes
51	Må Norge	f	T34	21.0	6.8	3.0	Marna	32	4	0	O J Trones, Høyland pr Sandnes
52	Må Flyveren	f	T34	21.0	7.0	3.3	Glimt	34	5	0	G Gramstad, Høyland pr Sandnes
53	Må Sjøsprøit	f	T33	22.0	7.0	3.0	Glimt	33	5	0	Karl Østerhus, Hana pr. Sandnes
59	Må Reald	f	T36	21.0	6.5	2.5	Alda	36	4	0	Toralf Malmin, Hana pr. Sandnes
60	Må Lyn	f	T37	22.0	8.0	3.0	Alda	37	4	0	Adolf Mikalsen, Hana pr. Sandnes
61	Må Pilen	f	T?	20.0	5.5	2.5	motor	?	3	0	Anfin Anfinsen, Hana pr. Sandnes
64	Må Svemann	f	T34	19.5	6.5	3.0	Alda	34	4	0	Sivert Sivertsen, Hana pr Sandnes
65	Ms Bruden	f	T17	38.0	14.5	6.0	Gamm	17	18	0	Valtin Østraadt, Hana pr. Sandnes
66	Må Klar	f	T36	25.0	8.0	3.5	Glimt	32	7	0	Bjarne Olufsen, Hana pr. Sandnes
67	Må Rapp	f	T32	20.0	5.0	3.0	Glimt	32	5	0	Harald Pedersen, Hana pr. Sandnes
69	Må Fugelen	f	T38	25.0	8.5	5.0	Real	20	5	0	B Bernhardsen, Hana pr. Sandnes
72	Må Prikken	f	T40	19.0	5.0	2.5	Magne	?	3	0	Bjarne Olufsen, Hana pr. Sandnes
74	Må Snar	f k	T?	21.0	5.5	2.2	Rapp	?	4	0	Edvin Ellingsen, Lura pr. Sandnes
75	Må Kjøll	f	T32	26.0	9.0	4.0	Skand	22	7	0	Birger Andersen, Hana pr. Sandnes
77	Må Svint	f	T38	22.0	7.0	3.5	C Perf	?	7	0	Arne Tu, Hana pr. Sandnes
78	Må Troll	f	T34	21.0	6.0	2.5	Alda	34	6	0	Ola Rønli, Høyland pr. Sandnes
79	Ms Alken	f	T?	30.0	11.0	4.0	Skand	?	7	0	Sven Olsen, Hana pr. Sandnes
80	Må Sabb	f	T34	21.0	6.0	3.5	Wichm	?	3	0	Magus Raugstad, Hana pr. Sandnes
82	Må Alen	f	T38	24.0	7.5	3.5	Alda	32	6	1	Ole Ranli, Kyles pr. Sandnes
83	Må Tvikk	f	T37	21.0	6.0	4.0	Bilm	?	7	0	Sig. Århus, Lura pr. Sandnes
85	Må Dagny	f	T16	30.0	10.0	4.0	Rapp	39	10	0	Jeremias Bykle, Hana pr. Sandnes

R-ID. Imsland merkedistrikt.

2	Må Sevelisia	f	T27	29.0	10.0	4.0	Ideal	24	8	3	Johannes Drengstig, Imsland
3	4/a —	k f	T10	19.1	6.4	1.6	—	—	—	1	Hans Døske m fl, Imsland
6	Må Draugen	f	T41	25.0	7.5	4.0	Alda	41	6	0	Olav Fjetland m fl, Imsland
7	Må Glimt	ft	T39	22.0	7.5	3.8	Glimt	26	3	0	Olaf Vatland, Finnvik i Ryfylke
8	Må Snøgg	f	T22	23.0	7.0	3.0	Alda	22	3	0	Andr. Torstenbo, Finnvik i Ryf.
9	Må Kvikk	f	T17	30.0	9.0	4.0	Rapp	17	7	0	Thomas Finvik, Finnvik i Ryfylke

RADIOTELEFONER

Peileapparater —

 SIGMUND OG KARL J.
BROMMELAND
 RADIOFIRMA
 HAUGESUND

Farkostens nummer art og navn	Anvendelse	Materiale Byggeår	Lengde	Bredde	Dybde	Maskin			Eierens (den korresponderende reders) navn og postadresse
						Hva slags	Byggeår	H. K.	
10 4/Å —	k f	T 90	18.0	6.0	1.7	—	—	0	Lars Rødne m fl, Finnvik i Ryfylke
11 4/Å —	f	T ?	15.0	5.0	1.3	—	—	0	Karles Hauge, Imsland
12 4/Å —	f	T 21	19.0	6.0	2.0	—	—	0	Severin L Stuvik, Finnvik i Ryfylke
13 4/Å —	f	T 19	19.0	6.0	2.0	—	—	1	Ole J Bervik, Finnvik i Ryfylke
14 Mk Sokn	t	T 04	48.1	15.9	5.7	Wichm	17	12	0 Ivar Berakvam, Imsland
15 Mk Valkyrjen	k f	T 23	40.0	12.5	6.0	Rapp	18	12	3 Chr. B Finnvik, Imsland
16 Må Håbet	f	T 04	30.0	9.0	4.0	Rapp	18	7	0 Lars Stuvik, Finnvik i Ryfylke
17 Ms Nord-									
18 Ms Frank	f	T 08	40.0	13.0	5.0	Popul	?	12	0 Johs. E Kvaløy m fl, Imsland
19 Må Vikmann	f	T 07	43.0	16.5	7.0	Popul	21	22	4 Hartvig E Kvaløy, Imsland
20 Må Leif	f	T ?	23.0	7.0	4.0	Wichm	?	4	0 A T Torstenbø, Finnvik i Ryfylke
21 Må Finn	f	T 31	21.0	6.5	3.0	motor	31	3	1 K. O. Torstenbø m fl, Finnvik i Ryfylke
22 Må Sleipner	f	T 29	21.0	6.5	3.0	RM	30	5	0 Ivar Finnvik, Finnvik i Ryfylke
23 Ms Jerdany 1	f k	T 44	22.0	6.7	3.1	Sleipn	44	5	0 Rasmus Finnvik, Finnvik
24 ?/Å Lykken	f	T 30	45.5	16.3	5.7	Skand	23	12	1 Bjarne Finnvik, Finnvik i Ryfylke
26 Må Duen	f	T 32	19.5	6.0	2.0	—	—	0	Tormod Berakvam, Imsland
27 Må —	f	T 22	22.0	6.0	3.5	Levan	22	3	0 Andreas Ersdal, Imsland
28 Må Sjøfugl	f	T 19	20.0	5.0	3.0	Glimt	17	4	0 Oskar Rødne, Finnvik
29 Må Kvikk	f	T 40	22.0	7.0	5.0	Rapp	30	5	1 Rasmus Anvik, Rønnevik
30 Må Trygg	f	T 40	20.0	5.0	3.0	Sabb	17	7	1 Kristoffer Torstenbø, Rønnevik
31 Må Drott ¹⁾	f	T 34	26.0	8.0	4.0	Rapp	25	5	2 Tormod Drengstig, Rønnevik
32 Må Snøgg	f	T 05	36.5	12.0	5.0	Hein	18	7	0 Bjarne Fjetland, Imsland
33 Må Rapp	f	T 31	25.5	7.3	3.8	Marna	36	5	0 Bjarne Rødne, Finnvik i Ryfylke
34 Må Kilen	f	T 34	23.0	6.0	3.0	Rapp	34	4	0 Magnus Finnvik, Finnvik i Ryf.
35 Må Kobben	f	T 44	21.0	7.3	3.5	Sleipn	44	4	0 Jakob O Torstenbø, Finnvik i Ryf.
36 Må Snøgg	f	T 41	18.0	5.5	2.3	Glimt	?	2	0 Osmund Kvaløy, Imsland
37 Må Kilen	f	T 45	18.0	5.0	3.0	Glimt	?	4	0 Ola K Auestad, Finnvik i Ryfylke
38 Må Glimt	f	T 47	20.0	6.2	3.0	Sleipn	46	3	0 Hartvig E Kvaløy, Imsland

R-J. Jelsa merkedistrikt.

1 Må Lillegut	f k	T 38	19.0	6.0	2.5	C Perf	?	2	0 Jon Naustvik, Vatlandsvåg
2 Ms Prøv	k f	T 34	49.1	11.4	6.7	Snøgg	?	35	4 Henrik Sagen m fl, Tveita i Ryf.
3 Må Snøgg	f	T 42	23.3	7.8	3.0	Wichm	39	2	0 Konrad O Tveita, Tveita i Ryfylke
4 Mk Kamp	f k	T ?	32.0	10.5	5.0	Wichm	12	8	1 E B Tveita m fl, Tveita i Ryfylke
5 Må Seien	f	T 17	30.0	11.3	4.5	Levan	17	7	0 Jan Hibnes, Hebnes i Ryfylke
6 Må Sildelid	f k	T 19	33.0	10.0	5.6	Rapp	19	12	0 Sven O Sildelien, Vatlandsvåg
7 Mk Foldøy ²⁾	f k	T 12	60.0	14.4	5.9	Wichm	31	40	1 Sev Folley m fl, Foldøy i Ryfylke
8 Må Snøgg	f	T ?	19.0	?	?	motor	?	3	0 Sven Helgeland, Jelsa
10 Ms Ora Labora ³⁾	t	T 94	52.5	17.2	7.3	Rapp	33	35	1 Ola Gjerde, Jelsa
11 Ms Svanen	k	T 20	43.6	15.2	7.0	Karm	25	20	4 Jakob Lund m fl, Marvik
12 Må Rapp	f k	T 44	29.3	10.5	4.6	Rapp	14	7	2 Jakob Lund m fl, Marvik
13 Ms Ingrid ⁴⁾	k f	T 01	38.0	17.0	5.0	Skand	07	12	1 Andreas Marvik, Marvik
15 Må Kjell	f	T 37	18.6	6.0	2.8	F M	43	4	0 Henrik Sagen, Tveita i Ryfylke
16 Ms Betania	f k	T ?	42.0	13.5	7.0	Skand	15	10	1 Kornelius K Hagen, Jelsa

1) Omb. 1945. 2) Omb. 1930. 3) Omb. 1935. 4) Omb. 1936.

JOTUN^SBUNNSTOFFER OG
SKIBSMALINGER

Farkostens nummer art og navn	Anvendelse	Materiale	Byggear	Lengde	Bredde	Dybde	Maskin			Eierens (den korresponderende reders) navn og postadresse	
							Hva slags	Byggear	H. K.		
17 Må —	f	T	40	21.0	6.0	4.0	V-kyst	40	5	0	Gam Arne Bårdsen, Høyvik i Jelsa
19 Ms Russen	fk	T	13	40.0	16.0	7.0	Rapp	18	23	3	Bernhard Gryte, Marvik
20 Ms Anna	f	T	44	34.0	6.5	6.0	V-kyst	?	12	1	Olav T Bjernevåg, Tveita i Jelsa
21 Må Flink	f	T	43	26.0	8.0	4.4	Gamm	?	7	0	Anders S Foldøy, Foldøy i Ryfylke
22 Ms Svalbard	kf	T	18	42.0	14.0	7.4	Wichm	14	16	4	Ordin Tandrenes, Jelsa
23 Må Nordlys	f	T	44	34.0	11.0	5.0	Norlys	?	12	3	Theodor Jegteberg, Vatlandsvåg
24 Må Lillebror	f	T	32	24.0	6.0	2.5	Rapp	28	5	0	Magnus Solheim, Foreneset
25 Må Rap	k	T	15	31.0	11.0	4.5	Rapp	15	9	0	Ivar Furenes, Foreneset
26 Må Jakob	f	T	30	25.5	8.8	?	R M	31	6	3	Teodor Jegteberg, Vatlandsvåg
27 Ms Duen	k	T	20	39.0	13.2	5.0	Karm	?	12	1	Kornelius Lund, Marvik
28 Må Norstein	f	T	45	23.0	7.0	3.0	R M	?	5	0	Peder Foldøy, Foldøy i Ryfylke
29 Må Stinten	f	T	38	25.0	2.5	?	Karm	40	3	0	A Knudsen jr., Jelsa
30 Må Snøgg	f	T	?	25.0	8.0	4.0	Avans	?	4	1	Thomas K Høyvik, Marvik
31 Må Guist	f	T	44	27.0	9.0	4.5	Sabb	36	5	1	Lars Jegteberg, Marvik
32 Mkr Ragnhild ¹⁾	kft	T	06	48.0	15.0	7.0	Hexa	13	25	1	Daniel J Tveita, Tveita i Ryfylke
33 Må Lars	kf	T	23	27.8	9.7	3.4	Rapp	20	7	0	Anbjørn Høivik, Marvik
34 Må Brilliant	ft	T	22	30.0	10.0	3.5	motor	32	10	0	Østen Marvik, Marvik
35 Må Trygg	t	T	?	27.2	8.3	3.0	Wichm	16	3	0	Olaf K Løvik m fl, Marvik
36 Ms Von	k	T	12	35.0	13.0	5.0	Verdan	29	12	1	K Jegteberg m fl, Vatlandsvåg
37 Ms Elen ²⁾	t	T	08	42.0	16.0	6.0	Dux	18	22	1	Ole Nygård, Jelsa
38 Må Trygg	f	T	35	17.5	5.0	2.0	Meteor	?	2	0	Anbjørn Høyvik, Marvik
39 Må Rask	f	T	10	19.0	7.0	3.0	F M	?	3	0	Lauritz Jonassen, Jelsa
40 Må Tor	f	T	38	32.0	10.0	5.0	Wichm	37	6	0	Magnus Fuglestein, Foreneset
42 Må Brus	kf	T	18	33.8	12.0	4.0	Avans	18	10	0	Gustav Kalvik, Marvik
44 Må Einar	f	T	17	24.0	6.0	4.5	Rapp	17	6	1	Sigurd Pedersen, Foldøy i Ryfylke
46 Må Simen	f	T	31	25.0	9.4	3.8	R M	32	6	0	Bernhart Gryte, Marvik
47 Må Makrellen	f	T	44	16.0	5.3	2.0	F M	38	3	0	Daniel J Tveita, Tveita i Ryfylke
48 Må Nordlys	f	T	44	20.0	6.2	2.3	Glimt	29	4	0	Bjørn Askvik, Hebnes i Ryfylke
49 Må Kobben	f	T	17	30.7	10.0	4.0	Rapp	15	7	1	Paul P Oudem, Marvik
51 Må Glimt	f	T	30	26.0	8.6	3.3	R M	30	6	1	Knud Berakvam, Jelsa
54 Må Laxen	f	T	45	25.0	8.0	3.8	Rapp	?	5	2	Gisle Pedersen, Foldøy i Ryfylke
56 Må Kobben	f	T	31	25.0	7.5	3.5	R M	32	6	0	Kr Berg-Kristensen, Foreneset
57 Må Marie	t	T	90	50.0	15.5	6.5	Skand	15	10	1	Knut Jorvik, Jelsa
62 Ms Marie	kf	T	06	37.0	14.0	4.4	Skand	?	10	1	Gudmund Kalvik, Marvik
63 Ms Stjernen	kf	T	15	25.0	9.0	4.5	Skand	14	16	1	Wilhelm Solland, Marvik
65 Må Kvikk	f	T	?	26.3	8.2	2.8	Bridge	21	5	1	Bernt G Hebnes, Hebnes i Ryfylke
66 Må Duen	ft	T	15	35.0	10.0	6.0	Rapp	15	9	0	Torkel Tveiterå m fl, Foreneset
67 Må Agnes	f	T	?	18.0	5.2	2.0	R M	33	3	0	Johan Langvik, Tuftene
68 Må Okstrafjord	f	T	?	28.0	8.3	3.5	Avans	?	8	1	Syvert Eskedal, Foreneset
69 Må Sjøliv	f	T	37	23.0	7.7	3.4	R M	37	5	3	Osmund Røgenes, Bandurdi
71 Må Sjøgutt	f	T	33	27.0	7.5	2.5	Marna	36	6	0	Einar Sildeli, Vatlandsvåg
72 Må Rappen	f	T	36	26.7	9.0	3.6	Rapp	36	7	1	Oskar Vatland, Marvik
73 Må Trygg	f	T	30	19.5	5.6	2.3	Sleipn	36	4	1	Jakob Lund, Marvik
75 Ms Alken ³⁾	kf	T	?	37.0	13.0	5.0	Rapp	25	15	1	Johs, Høyvik, Marvik
77 Ms Klara	t	T	?	42.0	17.0	7.0	Finnø	?	25	1	Kristoffer Tveiterå, Jelsa
79 Ms Judit	f	T	?	40.0	14.0	5.0	Hexa	?	12	1	Anders Slotten m fl, Foreneset

1) Omb. 1933. 2) Omb. 1932. 3) Omb. 1937.

ESSO GASOL — BENSIN — PETROLEUM



SMØREOLJER



A.s VESTLANDSKE PETROLEUMSCOMPAGNI

Farkostens nummer art og navn	Anvendelse	Materiale	Byggår	Lengde	Bredde	Dybde	Maskin			Eierens (den korresponderende reders) navn og postadresse
							Hva slags	Byggår	H. K.	
85 Må —	f	T 30	17.0	5.0	1.7	motor	37	2	1	Henrik Vikestrand, Jelsa
86 Må Kvikk	f	T 39	22.0	7.4	3.0	Alda	40	4	1	Alf Kristensen, Jelsa
87 Må Rapp	f	T 39	22.0	7.0	4.0	Snøgg	?	4	0	Ola Nådland, Jørstadvåg
88 Må Sleipner	f	T 12	34.0	10.0	4.0	Rapp	?	9	0	Ivar Naustvik m fl, Vatlandsvåg
89 Må Selen	f	T 17	32.0	12.0	5.0	Skand	16	7	1	Olav Kalviknes, Marvik
91 Må Ternen	k f	T 24	33.5	10.0	3.4	Stabil	24	8	0	Tormod Skåtavik, Vatlandsvåg
93 Må Signe	f k	T 34	31.0	8.0	4.5	Wichm	24	8	3	Bj. Samuelsen, Jelsa
94 Må —	f	T 30	22.0	7.0	5.0	F M	32	7	0	Roald Mehus, Jelsa
95 Må Viking	k f	T 25	21.0	7.0	3.0	Glimt	22	4	2	Bjørn Samuelsen, Jelsa
97 Må Regal	f	T 39	25.0	7.0	4.5	Regal	?	10	1	Per Høyvik, Jelsa
98 Må Laksen	f t	T 20	28.0	9.0	4.0	Wichm	23	6	0	Tor Tjeltveit, Jelsa
101 Må Sjøgutt	f	T 44	22.0	7.0	3.5	Grei	20	5	0	Sigvald Bjergsted, Foreneset
102 Må Greit ¹⁾	f	T ?	29.7	11.0	4.5	Bergs	?	8	1	Nils Aserød, Marvik
103 Må Havsulen	f	T ?	18.3	5.5	2.0	Sleipn	40	2	0	Lars Jegteberg, Vatlandsvåg
104 Må Trygg	f	T ?	30.0	9.0	3.5	Wichm	?	9	0	Johan Røgenes, Bandurdi
105 Må Glimt	f	T 25	23.0	7.0	3.0	Glimt	25	4	0	Thor Tjeltveit, Jelsa
106 Må Snøgg	f	T 80	21.0	6.0	2.0	Snøgg	20	4	0	Bernt Aserød, Marvik
107 Må Rask	f	T 40	17.0	5.4	4.0	motor	?	2	0	Berdines N Nådland, Jørstadvåg
108 Må Sonja	f	T 25	27.0	7.0	4.0	Grei	?	6	0	Alfred Bjerga, Jørstadvåg
109 Må Snyggen	f	T 45	23.0	8.0	3.0	Alda	45	5	0	Charles Larsen, Bandurdi
110 Ms Sigrund	f t	T 45	50.5	16.5	9.0	Wichm	44	50	1	Ingebr Karlsen m fl, Hebnes i Ryf.
112 Må Thor	f	T ?	22.0	7.0	3.0	Rogal	34	5	0	Olav Bergeland m fl, Bandurdi

R-KP. Klepp merkedistrikt.

1 Må Tor	k f	T 17	29.0	10.0	4.0	Rapp	16	7	0	Gabriel J Sele, Voll på Jæren
2 Må Bendikis	f	T 39	18.0	6.0	2.5	Bendix	39	2	0	Sigve S Erga, Orre
3 Må Lyna	f k	T 35	19.5	6.0	3.0	motor	25	3	0	Ove Reve, Kleppe
4 Må Alken	k f	T 34	24.0	8.0	4.0	Favori	17	3	0	Sivert S Viig, Orre
5 Må Svana	f k	T 39	19.0	6.0	3.0	F M	20	3	0	Torgeir Reve, Kleppe
6 Ms Vega	h k	T 39	40.0	14.5	8.0	Rapp	29	17	1	Asbjørn Sevland, Voll på Jæren
7 Må Alken	f k	T 14	19.0	7.0	3.0	Marna	41	4	0	Jonas Hodne, Kleppe
8 Må Kvik	k	T 17	22.0	7.0	3.0	Magnet	17	3	0	Arne Reve, Kleppe
9 Må Fram	k	T 42	21.0	6.5	3.5	Alda	42	4	0	John Salte Åse, Orre
10 Må Odd	f k	T 15	22.0	7.0	3.0	Magnet	16	3	0	Sofus Sele, Voll på Jæren
11 Må Helga	f k	T 15	22.0	7.0	3.0	Ferro	16	3	0	Kaspar Sele, Voll på Jæren
12 Må Bob	k	T 28	19.0	5.0	4.0	Bilm	?	3	0	Jonas Sele, Voll på Jæren
13 Må Rapp ²⁾	k	T 15	34.5	11.0	4.5	Rapp	16	9	0	Sven Karlsen Sele, Voll på Jæren
14 Må Snøgg	k	T 39	20.0	6.5	5.0	Bilm	26	4	0	Jarløf Reve, Kleppe
15 Må Kvik	k	T 42	19.0	6.2	6.0	Glimt	33	3	0	Jens Horpestad, Kleppe
16 Må Kjapp	k	T 43	18.0	5.0	2.5	Bilm	?	3	0	Otto Stangeland, Kleppe
17 Ms Tyra ³⁾	k	T 23	24.0	8.0	4.0	motor	30	5	0	Asbjørn G Wiig, Orre
18 Må Kvik	k f	T 23	19.0	8.0	4.0	Kvik	23	3	0	Gabr G Sele, Voll på Jæren
19 Ms Signe	k	T 07	35.0	14.0	6.0	Idéal	?	15	0	Vinsints S Sele, Voll på Jæren
20 Må Helga	k f	T 30	20.0	6.0	3.0	R M	36	3	0	Ingvald Børsheim, Kleppe
21 Må Fremad	k	T 43	20.0	6.4	4.0	Bilm	?	9	0	H Torgersen m fl, Voll på Jæren

1) Omb. 1945. 2) Omb. 1928. 3) Omb. 1955.



«Hvalmerket» redskap for alslags fiske

JOHAN HANSENS SØNNER

Fagerheims Fabrikker

Telegr.adr. „FAGERHEIMS“

BERGEN

Telefon 13654

R-KP Klepp — R-KV Kvitsøy.

Farkostens nummer art og navn	Anvendelse	Materiale	Byggeår	Lengde	Bredde	Dybde	Maskin		F. & fangsb.	Eierens (den korresponderende reders) navn og postadresse
							Hva slags	Byggåre H. K.		
22 Må Lyn	k	T	31	19.0	6.0	2.5	Glimt	32	3	0 Johannes J Salte m fl, Bryne
23 Må Nøkk	k	T	?	20.0	6.5	5.0	Bilm	27	4	0 Martin Thu, Kleppe
24 Må Laila	k	T	43	19.0	7.0	5.5	Marna	30	3	0 Øystein Reve, Kleppe
25 Må Rask	k f	T	31	18.0	5.2	3.2	Glimt	31	3	0 Rasmus Horpesfød m fl, Bryne
26 Må Agnes	k	T	31	18.0	5.2	3.2	Glimt	31	3	0 Tonnes N Horpestad, Kleppe
27 Må Kvikkk	k f	T	32	19.0	5.5	3.0	Magnet	28	3	0 Jon H Salte, Orre
28 Må Gjøa	k	T	23	18.5	5.3	3.0	motor	30	4	0 Joakim Horpestad m fl, Kleppe
29 Må Lykken	k f	T	38	20.0	5.5	3.0	Alda	42	4	0 Karl I Sele, Voll på Jæren
30 Må Snøgg	k	T	23	19.5	6.0	3.0	Levan	23	3	0 Østen G Nesse m fl, Kleppe
31 Må Måken	k f	T	28	18.0	6.0	3.0	R M	36	3	0 Jens L Borsheim, Kleppe
32 Må Sjøglimt	k	T	30	20.0	6.0	3.0	Roald	25	4	0 Sven K Sele, Voll på Jæren
33 Må Tor	k	T	35	19.5	6.0	3.0	Glimt	35	3	0 Jon Hodne, Kleppe
34 Må Hodne	k	T	28	18.0	6.0	3.0	motor	30	3	0 Godfred Hodne, Kleppe
35 Må Laksen	f k	T	37	18.0	4.5	3.0	Marna	?	3	0 Karl J Sele, Voll på Jæren
36 Må Smukk	k	T	34	20.0	5.0	3.0	Glimt	34	3	0 Alf Groteland m fl, Orre
37 Må Neptun	k	T	00	19.0	6.0	2.3	Meteor	33	2	0 Vinsens Sele, Voll på Jæren
38 Må Hummaren	k	T	36	21.0	6.5	3.5	Marna	36	4	0 Lars Borsheim, Kleppe
39 Må Svanen	f k	T	37	18.0	6.0	2.5	Stabil	27	3	0 Kornelius Friestad, Kleppe
40 Må Fram	f	T	?	21.0	7.0	5.0	Eagle	?	3	0 Ole Tveita, Kleppe
41 Må Snål	k	T	42	19.0	5.1	1.9	Alda	40	4	0 Jens E Sele m fl, Voll på Jæren
42 Må Lyren	k	T	44	18.0	6.0	4.0	Bilm	?	4	0 Anfin Borsheim, Voll på Jæren
43 Må Falk	k	T	44	20.0	6.5	3.0	Bilm	28	4	0 Per Borsheim, Kleppe
44 Må Øgle	k	T	?	19.0	6.5	3.5	F M	?	3	0 Sverre D Bore m fl, Kleppe
45 Må Astri	k	T	45	20.0	6.5	4.5	Alda	43	4	0 Ola Jonsen Bore, Kleppe
46 Må Kari	k	T	45	20.0	7.0	4.0	Bilm	?	6	0 Eldar Hodne, Kleppe
47 Må Jæren	k	T	39	19.0	5.3	2.4	Marna	37	3	0 Kr Hodne, Voll på Jæren
48 Må Dorry	k	T	45	18.5	6.4	2.2	Bilm	?	3	0 Ole K J Sele, Voll på Jæren
49 Må Bjarne	k	T	35	18.0	6.5	4.5	Sleipn	38	3	0 Ingebret I Grude, Kleppe
50 Må Bendik's	k	T	46	20.0	6.0	2.5	Bilm	28	5	0 Jon J Wiig m fl, Orre
51 Må Kari	k	T	46	21.0	6.3	4.0	Alda	46	5	0 Karsten Erga m fl, Orre

R-KV. Kvitsøy merkedistrikt.

1 Ms Emma	ft	T	12	44.0	16.0	8.0	Rapp	41	35	4 Erik Håland m fl, Kvitsøy
2 Må Styggen	f	T	39	22.0	7.4	3.2	Glimt	39	5	0 Karsten Håland, Kvitsøy
3 Må Harald	f	T	31	19.0	6.3	2.0	Solo	31	2	0 Rasmus Hviding, Leiasundet
4 Må Alken ¹⁾	k f	T	?	20.0	6.0	2.0	R M	35	3	1 Torvald Torgersen, Kvitsøy
5 Ms Ternen	k f	T	12	33.0	11.0	5.0	Dux	18	8	1 Johs Torgersen, Kvitsøy
6 Må Sport	f	T	12	20.0	6.5	2.5	Espev	38	2	0 Lars Guthormsen, Leiasundet
7 Må Fremad	f k	T	33	22.5	6.5	3.0	Glimt	22	4	1 Georg Reinertsen, Kvitsøy
8 Må Alken	f	T	35	23.0	7.0	3.6	Sleipn	31	5	0 Paul Pallesen, Kvitsøy
9 Må —	f	T	?	19.0	6.0	2.0	Wichm	27	2	0 Ole Knudsen, Leiasundet
10 Må Tednå	f	T	37	19.0	6.3	2.6	R M	35	3	0 Svend Hauge, Kvitsøy
11 Må Lille Gutt	f	T	27	21.6	6.3	2.5	Skude	37	3	0 Hans J Håland, Kvitsøy
12 Ms Fløyfisk	f	T	42	34.0	11.3	4.8	Rapp	31	14	2 Kristian I Håland, Kvitsøy
13 Må Mars	f	T	35	19.0	6.3	2.0	R M	35	3	0 Olav Nordbø, Kvitsøy

1) Omb. 1927.

**TRANBERGS ELEKTRISKE
FORRETNING A.s**

— STAVANGER —



**Båtlysmateriell
Båtlysanlegg**

Farkostens nummer art og navn	Anvendelse	Materiale Byggeår	Lengde	Bredde	Dybde	Maskin			F. & fangsst.	Eierens (den korresponderende reders) navn og postadresse
						Hva slags	Byggeår	H. K.		
14 Må Geit	k	T 38	20,0	5,5	3,5	Glimt	36	3	0	Kåre Hansen, Kvitsøy
15 Ms Vesla	f	T 12	36,0	12,0	6,0	Rapp	12	10	2	Nich Hviding, Leiasundet
16 Ms Britannia ¹⁾	k f	T 16	31,0	10,0	4,5	Stabil	16	8	0	Peder Håland m fl, Kvitsøy
17 Må Tor	f	T 36	18,0	6,0	2,4	R M	35	3	0	Peder Ydstebø jr., Kvitsøy
18 Må Fix	f	T 06	19,0	5,0	2,5	R M	34	3	0	Bernhard G Meling, Kvitsøy
19 Ms Vailet	k	T 27	50,0	19,7	8,3	J M	27	75	0	John Lundgren, Leiasundet
20 Må Nero	f	T 43	21,6	7,4	3,2	Sleipn	43	5	0	Lorang Meling, Kvitsøy
21 Må Odd	f	T 34	19,7	6,2	2,3	Glimt	34	3	0	Karsten Håland, Kvitsøy
22 Må Svint	f	T 37	20,0	6,5	3,0	Glimt	37	5	0	Håkon Hansen m fl, Kvitsøy
23 Må Husvæg	f	T 25	18,0	5,5	2,0	R M	35	3	0	Gabriel Møland, Kvitsøy
24 Må Stjernen	f	T 31	23,0	7,5	3,0	R M	31	4	0	John Eriksen m fl, Kvitsøy
25 Må Wänern	f	T 32	22,5	7,3	2,7	Vänner	32	5	0	Johs Holgersen, Leiasundet
26 Ms Astri	k	T 32	40,6	15,0	7,4	J M	30	28	4	Jakob Meling m fl, Kvitsøy
27 Må Kvikk	f	T 37	19,0	5,5	3,0	R M	37	3	0	Henny Guttormsen, Leiasundet
28 Ms Austa	k	T 44	49,6	17,6	9,6	Wichm	44	40	4	Lars Holgersen m fl, Leiasundet
29 Må Sleipner	f	T 39	21,5	7,0	3,2	Sleipn	39	4	0	Ole Nordbø, Kvitsøy
30 Må Kåre	f	T 36	21,6	7,6	3,6	Glimt	36	5	0	Ole J Olsen, Kvitsøy
31 Må —	f	T 30	18,0	5,5	2,0	R M	33	3	0	Daniel Norvedt, Leiasundet
32 Må Rask	f	T 15	21,0	5,0	2,5	R M	37	4	0	Bernhard Gabrielsen, Kvitsøy
33 4/å Knut	k	T ?	20,0	6,3	2,0	—	—	—	—	Markus Knutsen, Kvitsøy
34 Må Sjøbiten	f	T 30	20,0	6,6	2,6	Glimt	30	5	0	Lars Tolleifsen, Kvitsøy
35 Ms Palmen	f t	T ?	44,0	13,4	4,0	Skand	14	15	1	Jørgen Austbø m fl, Kvitsøy
36 Må Lyn	f	T 24	23,0	9,0	3,0	Sleipn	27	5	0	John Edland, Kvitsøy
37 Må Sleipner	f	T 26	27,0	9,0	4,0	Rapp	36	6	0	Richard Ydstebø, Kvitsøy
38 Må Percy	f	T 42	21,6	7,0	3,0	Alda	42	4	0	Alfred Ydstebø, Kvitsøy
39 Må Sjøglimt	f	T 34	20,1	6,4	2,4	Glimt	34	3	0	Ole Bertelsen, Kvitsøy
40 Må —	f	T 19	20,0	6,5	2,5	Rapp	27	4	0	Lauritz Pedersen, Kvitsøy
41 Må Ide	k	T 45	21,5	7,5	3,5	Glimt	37	5	0	Ingv Reinertsen m fl, Kvitsøy
42 Må Snappopp	f	T 42	21,0	7,0	3,0	Marna	38	5	0	Emil Eriksen, Kvitsøy
43 Ms Solberg ²⁾	f	T ?	47,0	17,0	6,2	Rapp	35	35	3	Olaus Nordbø m fl, Kvitsøy
44 Må Delfin	k	T 44	21,0	7,0	3,0	R M	35	3	0	Jakob Meling, Kvitsøy
45 Ms Ørnen	f	T 14	48,0	18,5	6,7	Popul	19	35	4	Paul Nordtveit, Leiasundet
46 Må Solo	k	T 44	21,6	7,0	3,0	Sleipn	43	5	0	Arne Meling, Kvitsøy
47 Må Gry	f	T 37	20,0	6,0	2,6	Sleipn	42	4	0	Magnus Edland d.e., Leiasundet
48 Må Håstein	f	T 43	22,0	7,6	3,6	Glimt	35	5	0	Erling Håland, Kvitsøy
49 Må Tryg	f	T 18	21,0	7,4	2,5	Rapp	17	4	0	Tore T Meling, Kvitsøy
50 Ms Freydis	f	T 34	44,0	16,0	7,8	Union	34	40	4	Olaf Håland m fl, Kvitsøy
51 Ms Lijonet	f k	T 03	42,0	16,0	5,5	Wichm	27	20	4	Ole Knudsen, Leiasundet
52 Ms Sexænd	f k	T 03	39,5	16,0	6,5	Skand	?	15	3	Hermann Holgersen, Leiasundet
53 Må Seien	f	T 43	24,0	7,3	4,0	F M	43	6	0	Oskar Bentsen, Leiasundet
54 Må Luna	f	T 26	33,0	11,5	6,0	Rapp	17	7	0	Konrad Nordbø, Kvitsøy
55 Må Tvr	k f	T 13	28,0	9,0	3,5	Wichm	17	5	0	Knud Knudsen, Leiasundet
56 Må Skarstein	f t	T 41	21,6	7,0	3,0	Sleipn	41	5	0	Lars P Hviding, Leiasundet
57 Ms Lyder Horn	t	T 00	45,0	17,0	5,0	Popul	05	20	1	Svend Hauge m fl, Kvitsøy
58 Må —	f	T 15	20,0	6,0	1,4	Glimt	37	5	0	Henrik Håland m fl, Kvitsøy
59 Må —	k f	T ?	20,0	6,5	2,0	R M	38	3	0	Peder Jørgensen, Kvitsøy

1) Omb. 1927 og 1937. 2) Omb. 1933.

MONOPOL'S KOBBERSTOFF

Farkostens nummer art og navn	Anvendelse	Materiale	Byggeår	Lengde	Bredde	Dybde	Maskin			Eierens (den korresponderende reders) navn og postadresse	
							Hva slags	Byggeår	H. K.		
61 Må Sleipner	f	T	41	22.0	7.0	3.0	Sleipn	40	5	0	Karl Ramsland m fl, Kvitøy
62 Må Teisten	f	T	41	21.6	7.4	3.2	Glimt	34	5	0	Magnus Håland, Kvitøy
64 Ms Hilda 2	k	T	35	39.0	13.6	6.0	Rapp	?	17	4	Gabriel Meland, Kvitøy
65 Ms Svea	k t	T	06	40.0	15.0	7.0	Skand	11	12	1	Oskar Nordbø m fl, Kvitøy
66 Må Lilli	f	T	37	20.0	6.6	2.0	Marna	37	3	0	Sigvart Gundersen, Kvitøy
67 Ms Fortuna	k	T	19	44.0	15.0	6.5	Skand	20	29	1	Bernt Bentsen, Leiasundet
68 Må Jan	f	T	38	21.0	6.9	3.6	Glimt	35	5	0	Kristian Olsen, Kvitøy
69 Må Kvikk	f	T	39	22.0	7.3	3.0	Marna	26	4	0	Thorv. Nøstvold, Kvitøy
70 Ms Laila	k	T	33	43.0	16.0	6.5	Wichm	33	30	4	Ingvald I Håland m fl, Kvitøy
71 Må Rappen	f	T	33	21.0	6.8	2.6	Rapp	?	5	0	Jentoft Johnsen, Kvitøy
72 Må —	f	T	33	21.0	7.5	3.0	Skude	33	3	0	Kristian I Håland, Kvitøy
73 Ms Sverre	k	T	08	36.0	12.0	5.0	J M	33	20	1	L P Ydstebo m fl, Kvitøy
74 Må Trygg ⁴	f	T	25	21.8	7.0	3.1	Skude	35	3	0	Jakob I Meling, Kvitøy
75 Må Per	f	T	34	19.0	5.0	3.0	Glimt	36	5	0	Lauritz Hansen, Kvitøy
76 Må Snål	f	T	37	21.0	7.0	3.5	R M	37	4	0	Lars Mæland, Kvitøy
77 Ms Kjeld ²	f	T	?	43.0	11.5	6.6	Rapp	?	22	2	Noralf Asmervik m fl, Kvitøy
78 Må Kvikk	f	T	34	22.0	7.6	3.6	Marna	34	5	0	Peder Austbø m fl, Kvitøy
79 Må Magny	k	T	44	22.0	7.0	3.6	Sleipn	39	5	0	Lars Holgersen, Leiasundet
80 Ms Valborg	k	T	20	35.6	15.0	5.2	Ideal	?	20	4	Ingv. Håland m fl, Kvitøy
81 Må —	k f	T	25	18.0	5.6	2.0	Solo	27	2	0	Henrik Holgersen, Leiasundet
82 Må Kobben	k	T	44	22.0	6.0	4.0	Sleipn	44	5	0	Paul Håland, Kvitøy
83 Må —	f k	T	28	24.5	8.0	2.5	Sleipn	28	6	2	Otto Ydstebo. Kvitøy
84 Må Lom	f	T	38	20.0	6.0	2.5	Glimt	38	3	0	John Helgeland, Kvitøy
86 Må Svanen	f	T	29	22.0	6.6	2.0	Alda	41	4	0	Osvald Gundersen, Kvitøy
87 Må Solo	f	T	39	20.0	6.4	2.0	Solo	39	4	0	Ommund Nordbø, Kvitøy
88 Må Vi-to	f	T	39	20.0	6.3	2.3	R M	39	4	0	Ingolf Håland, Kvitøy
89 Må Smørfatet	f	T	37	20.0	6.4	2.0	R M	37	4	0	Kristian Nøstvold, Kvitøy
90 Må Liljen	f	T	36	20.0	6.8	3.0	Sleipn	39	4	0	Bernt Bentsen, Leiasundet
92 Må Kvikk	f	T	42	21.6	7.6	3.2	Sleipn	42	5	0	Leif Nordbø, Kvitøy
93 Må Nykk	f	T	31	20.0	6.6	2.6	Alda	43	4	0	Hans Larsen m fl, Kvitøy
94 Må Pilen	f	T	43	21.6	7.3	3.0	F M	30	5	0	Peder Håland jr., Kvitøy
95 Mk Mars	k	T	33	44.0	14.0	5.0	Stabil	24	22	3	Paul Pedersen, Leiasundet
96 Må Spiren	f	T	47	22.0	7.5	3.0	Glimt	36	5	0	Lars Olsen, Kvitøy
97 Må Aslaug	f	T	39	22.5	7.6	3.0	Sleipn	39	4	0	Bernh. Høie, Leiasundet
98 Må —	f	T	31	23.0	7.5	3.0	Finnø	31	4	0	Lars Nøstvold, Kvitøy
99 Må Kjell	f	T	38	19.0	6.0	3.5	R M	39	3	0	Peder E Håland, Kvitøy
100 Ms Primus	k	T	02	41.0	14.3	5.3	Wichm	28	16	2	Georg Reinertsen, Kvitøy
101 Må Urædd ³	f	T	33	25.0	9.0	5.0	Skude	33	5	0	Lars Olsen m fl, Kvitøy
102 Må Bjorn	f	T	35	22.9	7.2	3.0	Marna	35	6	0	Henry Ramstad, Kvitøy
103 Må Sjespreit	f	T	?	19.0	6.0	2.5	Sleipn	?	3	0	Magnus Andersen, Leiasundet
104 Må Odd	f	T	40	22.0	7.2	3.0	Sleipn	40	4	0	Otto Ydstebo, Kvitøy
105 Må Max	k	T	36	19.5	6.3	2.8	Marna	40	5	0	Johannes Ramsland, Kvitøy
106 Må Brødrene	f k	T	19	31.0	11.2	4.5	Wichm	43	6	2	Lars Holgersen m fl, Leiasundet
107 Må Hovhesten	f k	T	36	26.0	9.3	4.3	Skude	36	5	2	Eans H Håland m fl, Kvitøy
108 Må —	f k	T	22	19.4	6.0	2.5	Marna	?	4	0	N Hviding, Leiasundet
109 Må Fiolen	f k	T	36	19.0	6.6	2.6	Sleipn	36	3	0	Håkon Holgersen, Leiasundet

1) Omb. 1955. 2) Omb. 1956. 3) Omb. 1942.

A N K E R — K J E T T I N G — S K I P S U T S T Y R

A.S. KJETTING

Telefon 20275.

— S T A V A N G E R —

Telegr.adr.: «Kjetting».

Farkostens nummer art og navn	Anvendelse	Materiale	Byggeår	Lengde	Bredde	Dybde	Maskin			Eierens (den korresponderende reders) navn og postadresse	
							Hva slags	Byggeår	H. K.		
											F. & fangsb.
110	Må Klatten	f	T 44	20.5	7.0	3.0	Glimt	37	7	0	Gunnar Håland, Kvitsøy
111	Må —	f k	T 36	20.0	6.2	2.5	R M	36	3	0	Torolv Bentsen, Leiasundet
112	Må Kjell	f k	T 36	20.0	6.5	3.0	Glimt	36	5	0	Bernh Reinertsen, Kvitsøy
113	Må Tordenskj.	f k	T 36	20.0	7.0	3.0	F M	36	6	0	Per Gran Ydstebø, Kvitsøy
115	Må John	f k	T 15	30.0	10.6	4.0	Rapp	16	7	2	Johs. Holgersen m fl, Leiasundet
116	Må Astri	f	T ?	16.5	5.0	2.0	motor	?	1	0	Lars Jensen, Kvitsøy
117	Må Max	k	T 44	21.5	7.0	3.5	Sleipn	36	4	0	Palle Ydstebø, Kvitsøy
118	Må Kvikk	f	T 40	23.0	7.6	3.4	Sleipn	36	4	0	Hans Edland, Leiasundet
119	Må Flink	f	T 39	22.6	7.6	3.0	Sleipn	39	4	0	Hans Hoie, Leiasundet
120	Må Najaden	f	T 39	21.0	7.4	3.0	Sleipn	39	5	0	Jakob Larsen, Kvitsøy
121	Må Lobster	f t	T 27	27.0	8.0	3.5	F M	33	7	0	Lauritz Ydstebø m fl, Kvitsøy
122	Må Sterk	f	T 43	22.0	7.0	3.5	R M	38	5	0	Olaf Håland m fl, Kvitsøy
124	Må Svorting	k	T 43	24.0	8.0	3.0	Rapp	26	4	0	Birger Ydstebø m fl, Kvitsøy
125	Må Ternen	k	T 43	22.0	6.6	3.0	Sleipn	43	5	0	Adolf Meling, Kvitsøy
126	Må Kjeiben	k	T 44	24.0	7.2	3.5	Sleipn	43	5	0	Jostein Lundgren, Leiasundet
127	Må Mågen	k	T 44	24.0	7.6	3.5	Wichm	15	5	0	Henrik Holgersen, Leiasundet
128	Må Sleipner	k	T 39	19.0	5.0	2.6	Sleipn	44	3	0	Birger Hemmingstad, Kvitsøy
129	Må Frank-Beck	t f	T 44	22.0	7.3	4.0	F M	42	5	0	Rudolf Håland, Kvitsøy
131	Må Ide 1	f k	T 44	22.0	7.0	3.0	Marna	45	6	0	Håkon I Håland, Kvitsøy
133	Må Solbryn	k	T 44	21.4	7.6	3.4	Rapp	39	4	0	Trygve Meling, Kvitsøy
134	Må Speed	k	T 34	21.0	6.5	3.0	Alda	34	4	0	Erling Hviding, Leiasundet
135	Må Finn	f	T 40	21.0	6.5	3.4	Glimt	40	5	0	Paul Børresen, Kvitsøy
136	Ms Jøa	k	T ?	38.0	13.0	5.0	Rapp	?	17	0	Bernt Bentsen, Leiasundet
137	Ms Spero	k	T ?	45.0	18.0	7.6	Skand	?	40	1	Johs Ramsland m fl, Kvitsøy
138	Må Gaupen	k	T ?	21.6	7.0	3.0	Sleipn	?	4	0	Monrad Eriksen, Kvitsøy
139	Må Delfin	k	T 40	21.8	7.2	3.1	Glimt	38	5	0	Erik Eriksen, Kvitsøy
140	Må Lars	k	T 45	21.6	7.0	3.2	Sleipn	46	5	0	Bjorn Helgeland, Kvitsøy
141	Må Skarstein	k	T 45	24.0	8.0	3.6	Sleipn	45	5	0	Gotleiv Edland, Leiasundet
142	Ms Falken	k	T 11	44.0	15.0	6.5	Solid	36	20	3	Georg Nordtveit, Leiasundet

R-L. Lund merkedistrikt.

2 Ms Margit k h T 26 48.3 18.8 7.6 Rapp 26 35 0 Ingvald Hamre, Moi

R-MA. Madla merkedistrikt.

1 Må Trygg f k T 24 21.0 6.0 3.0 Gideon ? 3 0 Olaf Bru, Hafrsfjord
 2 Ms Mågen¹⁾ f k T ? 37.0 14.0 6.0 Wichm 18 12 1 Konrad Madla, Hafrsfjord
 3 Må Snøgg f T ? 19.0 5.0 3.0 motor ? 3 0 Harry Johansen, Revheim,
 Hafrsfjord
 4 Må Sjøglimt f k T 46 24.1 9.0 3.4 Glimt 33 6 0 Jakob Halvorsen, Hafrsfjord
 5 Må Gavel f T 42 26.0 7.0 4.5 Bergs 17 7 1 Ingv Knutsen m fl, Sunde,
 Hafrsfjord
 7 Ms Raunøy f k T 12 39.8 13.7 5.2 Skand 12 12 1 Johannes Husebø m fl, Hafrsfjord
 8 Må Stegg f k T 47 22.5 7.5 3.5 Alda 47 5 0 Gustav Amundsen, Hafrsfjord
 9 Må Freidig f T 39 22.0 7.0 4.0 Glimt 36 6 0 Rasmus Bersagel, Hafrsfjord

1) Omb. 1918.

JOTUN^S**BUNNSTOFFER OG
SKIBSMALINGER**

R-MA Madla — R-M Mosterøy.

Farkostens nummer art og navn	Anvendelse	Materiale	Byggeår	Lengde	Bredden	Dybde	Maskin			Eierens (den korresponderende reders) navn og postadresse
							Hva slags	Byggeår	H. K.	
10 Må Fram	k	T'22	21.0	6.5	2.5	Glimt	35	8	0	Trygve H Sunde, Hafstrfjord
11 Må Trygg	f	T'42	20.0	7.0	3.5	Solid	36	4	1	Tommas Skjøveland, Hafstrfjord
14 Må Firam	f k	T'02	26.0	8.0	3.0	FM	?	6	3	Knut Heng m fl, Hafstrfjord
16 Må —	f	T'30	24.0	4.0	3.5	motor	28	8	0	Johannes Husebø, Hafstrfjord
24 Må Kvikk	f	T'25	20.0	6.0	4.0	Solo	27	3	0	Alfred Veastad, Sunde, Hafstrfjord
26 Må Sjøglimt	f k	T'?	20.0	6.5	2.5	Marna	36	3	0	Konrad K Sunde, Hafstrfjord

R-M. Mosterøy merkedistrikt.

1 Ms Ørnen	k f	T'05	43.8	17.0	5.4	Wichm	43	30	3	T Finnesand m fl, Utstein Kloster
2 Må —	f f	T'29	27.0	9.0	4.0	FM	29	10	0	Jon Eiane m fl, Soken
3 Ms Mosterøy	k f	T'27	44.0	15.3	6.8	Union	36	40	1	Jørgen Vaula m fl, Mosterøy
5 Ms Viking	f k	T'?	44.0	20.0	6.0	Union	29	30	3	Alfred Haugvaldstad, Utstein Kloster
6 Må Puffen	f	T'?	20.0	6.0	2.7	Glimt	?	4	0	Kåre Klausen, Utstein Kloster
7 Må Trillten	f	T'?	18.0	4.5	3.0	R M	33	3	0	Hendrik Hegreberg, Vestre Amøy
8 Mkr Haugvalla	f k	T'46	50.0	15.0	7.3	Union	35	30	1	Arne Haugvaldstad, Utstein Kl.
9 Må —	f f	T'38	23.0	8.0	3.4	Sleipn	36	5	0	Johs. Kloster m fl, Utstein Kloster
10 Må Trygg	k f	T'16	34.5	12.0	6.0	Rapp	18	9	0	Konrad Olsen, Utstein Kloster
11 Må —	f	T'37	20.0	6.0	3.0	Sleipn	33	5	0	Knut Aske, Askje
12 Mk Statland I	f k	T'17	55.7	17.5	6.7	Grei	?	42	1	Olav Hodne, Bru
13 Ms Prøven	f k	T'05	42.0	16.0	5.5	Rapp	34	35	3	Jon Eiane m fl, Soken
14 Må Odin	f	T'00	22.0	6.0	4.0	Glimt	22	4	0	Peder J Assje, Askje
15 Må —	f	T'?	17.0	5.7	2.1	Glimt	?	3	0	Kristian L Voll, Mosterøy
16 Må —	f	T'37	23.0	7.3	3.0	Alda	37	4	0	Anders T Vareberg, Vestre Amøy
17 Må —	f	T'37	27.0	9.5	5.0	Skude	33	5	0	Olav Olsen, Utstein Kloster
18 Må —	f	T'29	20.0	5.5	2.5	Marna	30	4	0	Johan Vareberg, Vestre Amøy
19 Må —	f	T'36	18.5	5.5	2.3	Glimt	36	3	0	Oskar Bredal, Utstein Kloster
20 Ms Klosterøy	k	T'40	47.0	16.3	7.0	Union	40	30	1	K Haugvaldstad m fl, Utstein Kl.
21 Må Snøgg	f	T'31	23.5	7.0	3.0	Glimt	31	5	0	Jakob Finnesand, Utstein Kl.
22 Må Peter Klikk	k f	T'13	26.1	8.6	3.2	Real	38	4	2	Alv Askø, Askje
23 Må —	f	T'35	20.0	6.0	3.0	FM	35	4	0	Olav K Døskeland, Mosterøy
24 Ms Askø	t f	T'25	42.0	14.6	6.0	Rapp	26	20	1	Kalmar Døskeland m fl, Mosterøy
25 Må Alda	f	T'33	23.0	7.5	3.5	Alda	33	6	0	Kaspar Klausen, Utstein Kloster
26 Må Mars	f	T'10	22.0	6.0	3.5	Glimt	40	3	0	Einar I Bru m fl, Bru
27 Ms Ternen	f k	T'19	42.0	15.0	6.7	Wichm	29	25	1	Johs Kloster m fl, Utstein Kloster
28 Må Duen	f	T'35	20.0	6.3	3.4	Marna	35	3	0	Johan Vareberg, Vestre Amøy
29 Må Glimt	f	T'35	23.4	7.2	3.5	Glimt	35	5	0	Børre Korneliussen, Utstein Kl.
30 Må Havgula	f t	T'42	25.0	6.4	3.0	Alda	42	6	0	Karl Sorbø m fl, Bru
31 Må Skum	f	T'?	20.0	5.0	3.0	Marna	33	4	0	Martin Hodnefjell, Mosterøy
32 Ms Enigheten	f	T'09	42.0	18.0	7.0	Skand	15	16	4	Konrad Sorheim m fl, Utstein Kl.
33 Må Frøien	f	T'92	20.0	6.3	2.3	Glimt	32	5	0	Jak Haugvalds ad m fl, Mosterøy
34 Må Tedd	f	T'36	31.0	9.0	4.0	Sabb	37	18	0	Jakob Vaula, Mosterøy
35 Må Snøgg	f	T'?	20.3	6.5	2.5	Snøgg	?	3	0	Nikolai Aske, Askje
36 Må —	f	T'37	18.0	5.0	2.5	motor	43	3	0	Arne Haugvaldstad, Utstein Kl.
37 Mk Lilly Maudk	f	T'96	60.6	17.2	7.6	Wichm	?	50	1	Johannes Sorbø m fl, Bru

RADIOTELEFONER

Peileapparater —

SIGMUND OG KARL J.

BROMMELAND

RADIOFIRMA

HAGESUND

Parkostens nummer art og navn	Anvendelse	Materiale Byggeår	Lengde	Bredde	Dybde	Maskin			Eierens (den korresponderende reders) navn og postadresse
						Hva slags	Byggeår	H. K. F. & fangsbl.	
38 Må Kvikk	f	T ?	22.0	6.5	2.5	Kvikk	22	5	0 Olav G Eiane, Sokn
39 Må Størja	f	T 39	26.0	9.0	6.0	Glimt	33	5	0 Henrik M Vareberg m fl, Vestre Åmøy
40 Må Real	f	T 36	23.0	7.0	2.5	Real	32	4	0 Ingard Hodnefjell, Mosterøy
41 Må Mons	f	T 28	22.0	5.5	3.0	Sleipn	28	4	0 Olav Voll m fl, Mosterøy
42 Må Reidulf	f	T 84	22.0	6.8	2.5	Glimt	?	4	0 Ingolf Finnesand, Utstein Kloster
43 Må Real	f	T 28	20.0	5.0	3.0	Real	29	4	0 Tonnes Vareberg, Vestre Åmøy
44 Må Regal	f	T 43	21.0	6.7	3.3	Regal	?	6	0 Kåre Galta, Mosterøy
45 Må Glimt	f	T ?	22.0	7.0	2.5	Glimt	33	5	0 Henrik Vareberg, Vestre Åmøy
46 Må Ternen	f	T 35	20.0	6.0	4.0	Marna	39	3	0 Magnus Kloster, Utstein Kloster
47 Må —	f	T 23	18.0	5.0	2.0	F M	28	3	0 Martin Waula, Mosterøy
48 Må —	f	T 29	22.0	7.0	2.5	Marna	33	5	0 Ivar Finnesand m fl, Utstein Kl.
49 Må Tor	f	T 40	20.6	6.5	2.5	Sleipn	40	4	0 Inge Eiane, Sokn
50 Ms Svalen	t f	T 00	36.8	14.3	5.7	Popul	31	22	1 Ole Klausen, Utstein Kloster
51 Må —	f	T ?	20.0	6.5	4.0	Marna	33	5	0 A Haugvaldstad m fl, Utstein Kl.
52 Må Seien	f	T 35	20.0	6.6	3.3	motor	36	3	0 Emil Vaula, Mosterøy
53 Må Snøgg	f	T 32	21.0	6.0	3.0	Solo	37	5	0 Oddvin Døskeland, Mosterøy
54 Må —	f	T ?	19.5	6.0	3.0	R M	29	3	0 Kåre Galta m fl, Mosterøy
56 Må Lagsen	f	T 29	20.0	6.0	3.0	R M	36	3	0 Jørgen Hegreberg, Vestre Åmøy
57 Må —	f	T 32	19.0	6.5	2.0	R M	32	2	0 Jakob K Hegreberg, Vestre Åmøy
58 Må Bris	f	T 45	22.3	6.8	3.0	F M	29	6	0 Knut Bru, Bru i Ryfylke
59 Må Kobben	f k	T ?	27.0	8.0	4.0	Bergs	15	5	0 Andreas Larsen, Vestre Åmøy
60 Ms Idun	f k	T 29	47.3	16.2	6.3	Union	36	30	1 Olav Olsen m fl, Utstein Kloster
61 Må Marna	f	T 37	22.0	7.0	?	Marna	37	3	0 Harald Hegreberg, Vestre Åmøy
62 Ms Nesodd	k f	T 16	47.0	16.5	7.5	Skand	22	40	1 Lars Sorbo, Bru
63 Må Rappen	f	T 35	27.0	9.5	4.2	Rapp	36	7	0 O J Eriksen, Askje brevhush

R-N. Nedstrand merkedistrikt.

3 Mk Argus	k f	T 11	48.0	12.0	4.5	Wichm	12	18	0 Torleiv Kleiberg, Nedstrand
4 Må Teist	f	T 24	20.0	5.0	2.5	Glimt	37	3	0 Svend Sandvik, Espevik
5 Må Ida	f	T 31	21.0	8.0	3.0	R M	35	3	0 Rasin Titland, Nedstrand
6 Ms Sjoblomst	k f	T 33	38.0	13.0	6.0	Rapp	33	17	1 Knut Borgenvik, Espevik
7 Må Snorre	f	T 39	27.0	9.0	3.0	Marna	39	6	0 Tolleif Lindanger, Toftøy
8 Ms Falken	f k	T 39	40.0	13.8	6.0	Laval	39	3	0 Morten Topnes, Toftøy
9 Må Eggen	f	T 43	23.0	8.0	4.0	Marna	43	5	0 Olav Topnæs, Toftøy
10 Må Lomen	f k	T 19	33.5	12.0	4.5	Rapp	19	12	0 Daniel Silgjerd, Muslandsvåg
11 Ms Toftøy	k f	T 40	40.0	13.5	6.0	Rapp	40	24	2 Ivar Toftøy m fl, Toftøy
12 Ss Håbet	l t	T 00	33.4	13.6	5.7	—	—	—	0 Sigve G Landråk, Muslandsvåg
13 Må F. M.	f	T 41	26.0	8.0	4.0	F m	46	6	0 Tor Voll, Liarvåg
14 Ms Kviting	f k	T 34	39.5	14.4	6.0	Rapp	?	17	1 Sigurd Bakkevik, Liarvåg
15 Mk Kvik	t h	T 11	47.0	13.0	6.0	Wichm	22	20	1 Sigve Langøysund m fl, Nedstrand
16 Må Sport	f	T 32	27.0	6.0	5.0	Sleipn	29	12	0 Cornelius Borgenvik, Espevik
17 Må Siggen	f	T 32	26.0	8.0	5.0	Skand	20	5	0 Andreas Topnesvåg, Toftøy
18 Må Drott	k	T 17	33.0	11.0	5.0	Drott	10	10	0 Osmund Leranger, Muslandsvåg
19 Må Alken	f	T 31	25.0	9.0	4.0	Glimt	31	7	0 Harald Skibevåg, Nedstrand

KOBBERSTOFF
„DET GROFRI STOFF“

Farkostens nummer art og navn	Anvendelse	Anvendelse	Byggeår	Lengde	Bredde	Dybde	Maskin			F. & fangsb.	Eierens (den korresponderende reders) navn og postadresse
							Hva slags	Byggeår	H. K.		
20 Må Essen	f	T 80	30.0	10.0	4.0	motor	18	6	0	Kornelius Hebnes, Nedstrand	
21 Sk Our Boys	h k	T 95	59.9	17.0	7.9	—	—	—	1	Gudmund Sandvig m fl, Espevik	
22 Ms Ingeborg	t	T ?	38.0	14.0	5.0	Skand	10	10	1	Sigve Djursvold, Muslandsvåg	
23 Må Karl ¹⁾	f	T ?	30.0	10.0	4.0	Stella	15	8	0	Severin Tapnæs, Toftøy	
24 Må Snøg	f	T 42	18.0	5.0	2.0	motor	38	2	0	Ingolf Helle, Nedstrand	
25 Ms Liv	t	T ?	32.0	12.0	4.5	Karm	?	8	0	Peder Middtbo, Muslandsvåg	
26 Må Fix	f	T 40	22.0	6.0	3.5	R M	39	3	1	Karl Topnes, Liarvåg	
27 Må Fiskeren	f	T 32	23.0	8.0	4.0	Marna	37	6	0	Lars Topnæs, Toftøy	
28 Må Hein	f k	T 16	32.0	11.3	5.0	Hein	17	8	0	Berdines Smørdal, Espevik	
30 Ms Ragnhild	f k	T 34	47.7	16.5	7.5	Nygrei	34	45	3	Cornelius Borgenvik m fl, Espevik	
31 Må Borg	f	T 38	18.0	6.0	3.5	F M	38	3	0	Lars Borgenvik, Espevik	
32 Må Agnes	f	T 10	30.0	8.5	4.0	Wichm	20	8	0	Jørgen Frøland, Nedstrand	
33 Må Klara	f	T 36	25.0	8.0	3.5	F M	36	6	0	Ragnv Odland, Nedstrand	
34 Må Sleipner	f	T 29	25.0	9.0	3.0	Sleipn	29	6	0	Sigvald Djursvold, Muslandsvåg	
35 Må Snygg	f	T 35	22.0	8.0	3.0	Marna	32	4	0	Holger Lindanger, Nedstrand	
36 Må Vågar	f	T 33	22.7	7.3	3.0	Sleipn	33	5	0	Sverre Larsen, Nedstrand	
37 Må —	k f	T 34	18.0	5.0	2.0	Ø M	41	3	0	Erik Kvam, Nedstrand	
39 Ms Livlig	f f	T 08	34.0	11.0	6.0	Rapp	16	12	0	Holger Lindanger, Toftøy	
40 Må Snøgg	f	T 34	25.0	8.0	3.0	F M	34	6	0	Anders H Toftøy, Nedstrand	
41 Må Alken	f k	T 16	30.0	7.0	5.0	Snøgg	26	7	0	Jone Amdal, Nedstrand	
42 Må Rask	f	T 29	20.0	7.0	3.0	Snøgg	26	3	0	Knut M Vatsvåg, Vassendvik	
43 Ms Olga	t	T 95	41.0	16.5	5.0	Skand	28	12	0	Adolf Askvik, Nedstrand	
44 Ms Liv	f k	T 25	39.0	13.0	4.0	Karm	33	10	0	Konrad Amdal, Nedstrand	
45 Ms Ula	k	T 16	42.0	14.0	7.0	Hein	17	12	4	Johs. Bakkevik, Toftøy	
46 Må Ternen	f	T 37	25.0	8.0	3.5	Sleipn	34	6	0	Peder Tendeland, Muslandsvåg	
47 Må Sleipner	f	T 35	23.0	8.0	4.0	Sleipn	35	6	0	Laurits Leranger, Muslandsvåg	
48 Må Glimt	f k	T 35	24.0	7.0	4.0	Glimt	35	5	0	Sigve Vik, Toftøy	
49 Må Teisten	f	T 35	20.0	6.0	3.0	R M	35	3	0	Karl Heien, Muslandsvåg	
50 Må Fisken	f	T 36	26.0	9.0	4.0	Marna	36	6	0	O Tytlandsmo, Toftøy	
51 Må Kvik	f	T 33	17.0	5.0	2.0	Ø M	35	2	0	Olaf Torstenbø, Nedstrand	
52 Ms Borgøy	k f	T 36	45.0	16.0	7.5	Skude	30	30	3	Johs. Østebøvik, Espevik	
54 Må Solo	f	T 36	27.0	8.5	3.5	Solo	36	8	0	Artur Vold, Toftøy	
56 Må Kvik	f	T 37	27.0	9.0	3.5	Glimt	37	8	0	Jakob Silgjerd, Muslandsvåg	
57 Må Munkholm	f	T 32	27.0	10.5	4.0	F M	30	6	0	Osm. Bakkevig, Toftøy	
58 Må Sabb	f	T 42	21.0	6.0	2.5	Sabb	30	3	0	Ommund Vatland, Nedstrand	
59 Må Alda	f	T 31	25.0	8.0	3.5	Alda	35	6	0	Oskar Silgjerd, Muslandsvåg	
60 Må Havdur	f	T 34	28.0	10.0	4.0	F M	35	10	0	Konrad Vargarvik, Nedstrand	
61 Må Lyngholm	f	T 38	26.5	9.0	4.0	Marna	38	6	0	Nils Nygård, Toftøy	
62 Mk Nyvingen	f k	T 46	54.0	15.3	6.0	Popul	?	30	0	Klarens Østebøvik m fl, Espevik	
63 Må Pil	f	T 16	30.0	—	—	Sterk	16	6	0	Torleif Valvik, Espevik	
64 Må Odd	f	T 39	19.0	5.5	2.5	Meteor	39	2	0	Ludvik Østebøvik, Espevik	
65 Ms Dristig 1	k	T 16	40.0	13.0	4.0	Skand	16	10	0	Johannes Stang, Toftøy	
66 Må Sandvik	f	T 39	21.0	7.5	2.5	Marna	39	4	0	Osm. Sandvik, Espevik	
67 Må Nøk	f	T 32	23.0	6.0	3.0	R M	32	3	0	Jørgen Frøland, Nedstrand	
68 Ms Snøg	k f	T 17	36.0	12.0	6.0	Skand	15	12	0	Andreas Silgjerd, Muslandsvåg	
69 Ms Roaldsøy	f k	T 05	44.0	15.0	6.0	Skand	20	25	0	Sven Sandvik, Nedstrand	
71 Må Sleipner	f	T 44	28.0	9.5	5.0	Sleipn	44	7	0	Ingolf Helle, Hindervåg	

1) Omb. 1915.

Forlang CAMPBELL ANDERSEN'S FISKEREDSKAPER

Bergen.

MONTERT NOT — NOTLIN — TAU — SNØRER etc. — FABRIKK OG BARKERI
Telegr.adr. Campelco. Rikstelefon 96895, eller central 98195

Farkostens nummer art og navn	Anvendelse	Materiale	Byggeår	Lengde	Bredde	Dybde	Maskin			Eierens (den korresponderende reders) navn og postadresse
							Hva slags	Byggeår	H. K.	

R-NB. Nærbø merkedistrikt.

1	Må Flink	f	T 39	32.0	12.0	5.0	Rapp	?	9	0	Karsten Vigre, Nærbø
4	Må Sleipner	k	T 41	23.0	7.5	3.0	Sleipn	38	7	0	Leonhard Obrestad, Nærbø
6	Må Herkules	k	T 16	29.0	10.0	4.0	Hein	18	6	0	Hans Søreime m fl, Nærbø
7	Må Eagle	f	T 20	23.0	7.0	4.0	Eagle	?	5	0	Eivind Søiland, Nærbø
8	Må Kvikk	f k	T 34	24.0	8.0	3.5	Glimt	37	8	0	Jakob Vigre, Nærbø
9	Må Kvikk	k	T 10	28.0	9.5	4.5	Aktiv	19	7	0	Nikolai Reime m fl, Nærbø
10	Må Rap	k	T 33	22.6	7.6	3.2	Glimt	?	6	0	Jonas M Høiland, Nærbø
12	Må Njord	k	T 33	26.0	9.0	3.5	Sabb	33	5	0	Harald H Obrestad m fl, Nærbø
13	Må Trofast	f	T 38	16.0	5.0	2.5	Solo	38	2	0	Jubert Økland, Nærbø
14	Må Rex	k	T 27	23.0	6.5	3.0	Stabil	?	4	0	Jon J Refsnes, Nærbø
17	Ms Astri	k	T 13	42.0	13.6	5.6	Union	36	20	0	Hjalm Sirevåg m fl, Nærbø
19	Må Berit	f k	T 42	33.0	12.5	5.0	Rapp	42	17	0	Trygve K Njærheim, Nærbø
20	Må Nils	f	T 18	20.0	6.5	3.0	Grei	19	3	0	O Isaksen Høiland, Nærbø
22	Må Alken	f	T 37	25.0	8.0	3.5	Alda	47	7	0	Tønnes Salte, Nærbø
23	Må Alv	f	T 30	23.0	7.0	3.0	Real	41	4	0	Ragnvald Refsnes, Nærbø

R-O. Oгна merkedistrikt.

1	Ms Tryg	k	T 27	43.0	15.0	6.6	Rapp	27	29	0	Mikal K Vatnemo m fl, Vatnamot
2	Ms Palmen	k	T 25	43.0	15.5	6.0	Rapp	25	20	0	Sigurd Hansen, Vatnamot
3	Ms Rap ¹⁾	k f	T 12	40.0	13.0	6.0	Rapp	38	24	0	Andreas Stølen m fl, Vatnamot
4	Må Brilliant	k f	T 35	28.0	10.0	4.5	Union	35	7	0	G J Kalvshagen m fl, Vatnamot
5	Må Svanen	f k	T 31	20.0	7.0	2.6	Marna	31	4	0	Tullin Holmene, Vatnamot
6	Må Steinar	k	T 46	22.5	10.0	5.0	Rapp	46	17	0	Marselius K Sirevåg m fl, Sirevåg
7	Ms Nygård	k f	T 07	31.9	12.7	6.4	Rapp	17	12	0	Hans J Kleven m fl, Sirevåg
8	Må Roald	k	T 37	25.0	6.0	3.0	Roald	23	5	0	Jesper Kvalheim, Brusand
9	Må Sirevåg	k	T 33	25.6	8.5	4.2	Rapp	13	6	0	Teodor T Sirevåg m fl, Sirevåg
10	Må Snar	k f	T 35	27.8	10.0	3.2	Rapp	33	7	0	J Omland m fl, Sirevåg
11	Må Bergsund	k f	T 33	29.5	9.0	4.5	Rapp	43	10	0	Sigm. L Skandsen, Sirevåg
12	Må Vågen	k	T 44	29.4	11.0	5.2	Rapp	18	9	0	Alf J Sirevåg m fl, Sirevåg
13	Ms Haver ²⁾	k f t	T 19	42.0	15.0	7.0	Union	35	20	0	Johan Haver m fl, Sirevåg
14	Må Stølen	f	T 31	24.0	8.5	4.0	Rapp	31	4	0	Ludvig Stølen, Sirevåg
15	Ms Liv	k f	T 36	46.0	16.5	7.3	Rapp	37	45	0	T J Sirevåg m fl, Sirevåg
16	Må Rapp	k	T 30	25.0	9.0	3.3	Rapp	30	5	0	Krist Nygård m fl, Sirevåg
17	Må Sjøfuglen	k f	T 20	23.0	8.0	4.0	Rapp	19	5	0	Edvin E Holmene, Vatnamot
18	Mkr Molly	f k	T 47	44.4	16.3	6.6	Rapp	47	45	0	Lauritz Haver m fl, Sirevåg
19	Må Nyegg	k	T 43	24.0	8.0	3.7	Marna	42	6	0	Sigvald Lunden, Sirevåg
20	Må Sjøfuglen	k	T 45	32.0	12.0	5.0	Rapp	43	14	0	Torleif J Sirevåg, Sirevåg
21	Må Lyd	f k	T 39	28.0	9.5	4.6	Union	39	7	0	Niels S Vatnamot, Vatnamot
22	Må Sigurd	k	T 43	25.0	7.5	4.5	Rapp	16	5	0	Mikal Kristensen m fl, Vatnamot
23	Må Sprett	f	T 37	19.0	5.5	2.5	Real	37	4	0	Tellef T Nygård, Sirevåg
24	Ms Vestri	k	T 19	44.6	15.0	6.4	Rapp	36	29	0	Arnt Nygård m fl, Sirevåg
25	Ms Sjølyst	k	T 32	44.0	16.0	7.0	Rapp	40	45	0	Tellef Nygård m fl, Sirevåg
26	Ms Sjøstri	f k	T 37	46.0	17.0	8.0	Rapp	37	45	0	Johan P Tuen m fl, Vatnamot

1) Omb. 1937. 2) Omb. 1955.

MONOPOL'S KOBBERSTOFF

R-O Oagna — R-RB Randaberg.

Farkostens nummer art og navn	Anvendelse	Materiale	Byggeår	Lengde	Bredde	Dybde	Maskin			Eierens (den korresponderende reders) navn og postadresse	
							Hva slags	Byggeår	H. K.		
27 Må Real	f k	T	39	26.0	8.5	4.5	Real	39	6	0	Ole Gundersen, Brusand
28 Må Svanen	f	T	25	23.0	7.0	4.0	Rapp	24	4	0	Sivert S Hellesen, Sirevåg
29 Ms Lyn	k f h	T	35	46.0	16.9	6.9	Rapp	35	35	0	Theodor T Tuen m fl, Vatnamot
30 Må Kinn	k	T	27	25.0	6.0	4.0	Rapp	22	4	0	Sigurd Hansen, Sirevåg
32 Må Sabb	f	T	45	28.0	9.8	5.5	Union	33	7	0	Isak T Nygård, Sirevåg
33 Må Haver	k	T	30	24.0	7.5	3.5	Marna	31	6	0	Andr. R Haver, Sirevåg
34 Må Sjøsprøit ¹⁾	k f	T	26	31.0	10.0	6.0	Rapp	25	10	0	Jakob Johannessen, Sirevåg
35 Ms Dagny	f k	T	39	47.0	16.4	6.6	Rapp	39	35	0	Konrad Nygård m fl, Sirevåg
36 Må Teresa	k	T	40	22.0	6.5	3.5	Real	?	5	0	Håkon Kindervåg, Sirevåg
37 Må Lomen	k	T	31	35.0	8.0	3.5	Rapp	20	4	0	Magnus S Hellingen, Sirevåg
38 Må Rapp	k f	T	37	27.0	9.5	3.5	Rapp	37	7	0	Jon O Friestad m fl, Brusand
39 Må Rask	k f	T	37	26.8	9.8	3.0	Rapp	37	7	0	Ole K Friestad m fl, Brusand
40 Må Flid	k	T	36	24.0	8.0	3.5	Glimt	36	5	0	Martin L Kvassheim m fl, Brusand
41 Ms Mary	k	T	07	35.0	12.6	6.6	Wichm	31	20	0	Mathias M Sirevåg m fl, Brusand
42 Mk Venus	f k	T	20	26.6	9.6	4.5	Union	?	12	0	Rasmus M Vatnamot, Vatnamot
43 Må Rapp	k	T	45	30.0	10.0	4.0	Rapp	14	9	0	Martin M Bru m fl, Brusand
44 Ms Fortuna	f k	T	39	48.7	17.1	6.7	Rapp	39	45	0	Edvin E Holmene m fl, Vatnamot
45 Må Haver	f	T	31	24.0	7.5	3.3	Rapp	31	5	0	Sivert E Haver m fl, Sirevåg
46 Må Union	f	T	38	28.0	9.9	4.2	Union	38	7	0	Sivert O Haver m fl, Sirevåg
47 Må Rapp	f	T	35	23.0	8.0	4.5	Rapp	35	7	0	Ole J Haver m fl, Sirevåg
48 Må Rapp	k	T	31	25.5	9.0	4.0	Rapp	35	5	0	Tommas T Tuen m fl, Vatnamot
50 Må Marna	k	T	45	22.0	7.0	4.0	Marna	47	6	0	Johs J Tuen, Vatnamot
51 Ms Klikten	k	T	14	41.0	12.6	7.0	Gideon	32	28	0	Johan Omland m fl, Brusand
52 Må Nygård	k f	T	31	25.0	8.0	3.5	Rapp	31	5	0	Tønnes T Nygaard, Sirevåg
53 Må Alda	f k	T	41	22.0	6.5	3.3	Alda	41	4	0	Leif R. Kvassheim m fl, Brusand

R-RB. Randaberg merkedistrikt.

1 Ms Viktoria ²⁾	k	T	00	39.0	15.0	5.0	Skand	18	12	0	Halv. L Goa, Randaberg på Jæren
2 Må Ternen	f	T	35	24.5	8.0	3.5	Glimt	32	6	1	R T Viste m fl, Randaberg på Jæren
3 Må Rulten	f k	T	31	26.0	9.5	3.0	Skude	25	8	0	K Viste m fl, Randaberg på Jæren
4 Ms Temra	k f	T	19	42.0	15.0	5.5	Rapp	18	22	0	Einar Tunge, Randaberg på Jæren
5 Må —	f k	T	36	27.0	9.0	4.0	Rapp	16	7	0	M J Vistvik, Randaberg
6 Må —	f k	T	36	27.0	9.0	4.0	Rapp	16	7	0	Alfr. A Viste, Randaberg på Jæren
7 Må Ekko	f	T	33	21.0	6.5	3.0	F M	33	4	0	Alf I Pedersen, Randaberg på Jær.
8 Må —	f	T	30	23.0	6.5	3.0	Marna	30	4	0	Joh. J Viste, Randaberg på Jæren
9 Må Rapp	k	T	46	24.0	7.0	4.0	Rapp	19	5	0	Mart. M Viste, Randaberg på Jæren
10 Må Peik	f	T	37	18.0	5.3	3.0	R M	37	3	0	Sven Randaberg, Randaberg
11 Må Volo	f k	T	45	22.0	6.5	3.0	Marna	41	4	0	Krist. Tunge, Randaberg på Jæren
12 Må Rapp	k	T	17	32.0	11.0	5.8	Rapp	17	9	0	E T Tunge, Randaberg på Jæren
13 Må Sylvia	k	T	20	24.0	7.5	3.0	Bilm	20	18	0	Anton Simonsen, Randaberg på J.
14 Må Laksen	k f	T	32	27.0	8.7	4.0	Rapp	19	7	1	Andr T Viste, Randaberg på J.
15 Må Seien	f k	T	44	26.3	9.0	3.7	Rekord	36	6	0	Ragnar Gilje, Randaberg
16 Må Tran	f	T	45	20.0	7.0	3.0	Marna	45	5	0	Karl Tunge, Randaberg på Jæren
17 Må Thor	f	T	39	21.0	6.0	3.0	Meteor	39	2	0	Tarald Vistnes, Randaberg
18 Må Sleipner	f	T	36	23.0	6.0	2.5	Sleipn	36	5	0	Jak Eltarvåg, Randaberg på Jæren
19 Ms Salome	k f	T	16	40.0	14.0	5.5	Rapp	34	24	0	Nils Odland, Randaberg på Jæren

1) Omb. 1937. 2) Omb. 1935.

**TRANBERGS ELEKTRISKE
FORRETNING A.s**

— STAVANGER —



Skipsradioutstyr

Skips- og

båtlysmateriell

Farkostens nummer art og navn	Anvendelse	Materiale	Byggeår	Lengde	Bredde	Dybde	Maskin			Eierens (den korresponderende reders) navn og postadresse
							Hva slags	Byggeår	H. K.	
20 Må —	f	T'33	24.0	8.0	3.6	Rapp	?	5	0	M A Viste m fl, Randberg på J.
21 Må Blåmann	f	T'42	26.0	8.0	3.5	Rapp	16	7	0	Nils Odland, Randberg på Jæren
22 Må —	f	T'40	18.0	5.4	2.5	Eagel	25	4	0	Tore Randberg, Randberg på J.
23 Må Seien	f	T'13	18.5	6.0	2.7	Eagle	17	4	0	Karl Selvig, Randberg på Jæren
24 Må Snøgg	f	T'33	18.5	5.4	2.0	R M	34	3	0	Bertel E Tunge, Randberg på J.
25 Må Bergsund	k f	T'17	32.0	11.0	5.0	Bergs	17	7	0	k.r. Vistnes m fl, Randberg på J.
28 Må Måken	f	T'39	21.5	6.0	3.0	Marna	39	4	0	Magnus Viste, Randberg på Jæren
29 Må Glimt	f	T'21	22.0	7.0	3.0	Glimt	25	3	0	Johan Rygh, Randberg på Jæren
30 Må Atle	k	T'20	21.5	7.2	3.0	Ferro	?	5	0	J E Vestvig m fl, Randberg på J.
31 Må Selen	k f	T'34	25.0	8.0	4.0	Trygg	16	6	0	Bernt Johnsen, Randberg på J.
32 Må —	f	T'46	21.5	7.0	3.0	motor	38	6	0	Even Vistvik, Randberg på Jæren
33 l —	l	T'90	28.0	9.0	4.0	—	—	—	0	Ola Bø m fl, Randberg på Jæren
34 Må Veslegut	k	T'47	19.0	6.3	2.7	Alda	47	4	0	Odd Sande, Randberg på Jæren
35 Må Sirius	k	T'36	23.0	6.8	3.0	Rapp	19	4	0	Rasm. Vistvik, Randberg på J.
36 Må Laksen	f	T'31	24.0	7.5	3.3	L-Grei	?	5	0	Sv Svendsen, Randberg på Jæren
37 Må Kvikk	k	T'32	22.8	8.0	3.2	Marna	34	6	0	A Jensen Grødem, Randberg på J.
39 Må Snål	f	T'42	20.0	6.0	2.7	Glimt	30	4	0	Leif Tunge, Randberg på Jæren
40 Må Aktiv	f	T'19	26.0	9.0	3.0	Skude	19	5	0	H Mauritsen, Randberg på Jæren
41 Må Fjell	f	T'?	25.0	7.0	3.5	motor	?	6	0	Joh Høie, Håland, Randberg på J.
43 Må Mågen	f k	T'46	27.0	9.4	4.3	Rapp	12	7	0	Andr Aurdal, Randberg på Jæren

R-R. Rennesøy merkedistrikt.

1 Ms Kjellevik	f	T'32	47.0	16.0	7.5	Wichm	32	30	0	Erling Voll, Sørbo
3 Må Viking	k	T'14	28.0	9.0	5.0	Hexa	17	6	0	Halvar Nordby m fl, Hanasand
4 Må —	f	T'?	19.0	5.0	3.0	Alda	?	4	0	Asbjørn D Nordhus, Østhusvik
5 Må —	f	T'40	18.0	5.0	2.5	R M	35	3	0	Magne Ørke, Vikevåg
6 Ms Solveig	k f	T'12	44.9	15.9	6.8	Skand	12	20	4	Peder L Håvardstun, Vikevåg
8 Må Kvalvåg	f	T'31	23.0	7.8	3.3	Snøgg	31	3	0	Johan Brimsøy, Østhusvik
9 Må Odd	f	T'40	19.0	5.0	?	Bilm	?	3	0	Sigurd Brimsøy, Brimsøy
11 Mk Chile	t f k	T'16	57.1	15.7	6.4	Munkt	31	55	0	Laurits Ausbø, Vikevåg
14 Må —	t	T'?	27.0	8.0	4.0	Concor	?	5	0	Sven K Brimsøy, Østhusvik
16 Ms Symra	f	T'17	42.0	15.0	7.0	Stabil	17	22	0	Rasmus Mehus, Østhusvik
17 Må Snøgg	f	T'?	22.0	6.0	?	Snøgg	24	5	0	Severin Østhus, Østhusvik
19 Må —	f	T'30	18.5	5.5	3.0	R M	32	3	0	Laurits Nordbø, Vikevåg
20 Må —	f	T'37	25.0	8.0	4.0	Sleipn	32	6	0	Isak Hollevik, Vikevåg
21 Må Dampen	k f	T'31	20.0	6.5	3.0	Grei	36	3	0	Sigurd Nordby, Østhusvik
22 Må Kvikk	f	T'36	21.0	6.0	3.0	Alda	36	4	0	Olav B Reianes, Sørbo
25 Må —	f	T'?	23.0	7.0	3.5	Rapp	26	4	0	Peder Hummervoll, Sørbo
26 Må Vikman	t	T'?	23.0	5.5	3.5	Wichm	13	3	0	Ole Johan Østhus, Østhusvik
27 Må Mågen	k	T'08	33.0	10.0	4.0	Rapp	14	7	0	Johan Th Sørbo, Sørbo
28 Ms Norna	f	T'13	45.0	18.0	8.0	Skand	33	50	0	Reinert Nordbø, Vikevåg
30 Må —	f	T'?	21.0	5.0	?	Glimt	30	4	0	Kristen Galta, Sørbo
31 Ms Mira	t	T'04	42.0	16.0	5.0	Wichm	14	20	0	Olaf Hausken, Vikevåg
33 Må —	f	T'36	17.0	4.2	2.0	Alda	34	3	0	Kalmar Dyskeland, Sørbo
34 Ms Hertha	f t	T'05	43.0	15.9	7.0	Union	?	30	0	Daniel Dalaker, Vikevåg
35 Ms Volla	f	T'40	47.0	17.0	7.0	Wichm	27	40	0	Arne Voll m fl, Sørbo
36 Må —	f	T'?	21.0	6.0	2.5	Albin	24	4	0	Kristian Hausken, Vikevåg

MONOPOL'S KOBBERSTOFF

Farkostens nummer art og navn	Anvendelse	Materiale	Byggeår	Lengde	Bredde	Dybde	Maskin			Eierens (den korresponderende reders) navn og postadresse	
							Hva slags	Byggeår	H. K.		
37 Må Rap	k f	T	15	30.0	9.4	3.5	Rapp	20	8	0	Jakob S Låder, Sørbo
38 Ms Havdur	f	T	43	48.0	17.0	7.0	Wichm	43	50	0	David Østhus, Østhusvik
39 Må —	k	T	16	29.0	9.3	2.8	Wichm	?	6	0	Mikal Hellevik, Vikevåg
40 Må Alken	f	T	38	22.0	8.0	?	Alda	38	4	0	William Ruanes, Sørbo
41 Mk Rennesøy	t	T	22	50.0	13.5	6.8	Wichm	24	25	0	Norvald Galte, Sørbo
42 Må Torodd	f	T	36	24.0	8.0	4.0	Marna	36	6	0	Bjørn Nådland m fl, Vikevåg
43 Må Svint	f	T	?	21.0	5.0	2.5	Glimt	?	4	0	Karl Hummervold, Sørbo
44 Må —	f	T	40	18.0	6.0	3.0	motor	?	5	0	Norman Voll, Sørbo
45 Må Ørn	f	T	27	23.0	7.0	3.0	Eagle	?	6	0	Odd Roberg, Østhusvik
46 Må —	f	T	40	21.0	7.0	3.5	R M	?	3	0	Sverre Medhus, Østhusvik
47 Må Svea	f k	T	?	35.0	16.0	5.0	Trygg	?	12	0	Jakob D Østhus, Østhusvik
49 Må Sleipner	k f	T	19	31.0	11.0	3.3	Skand	14	6	0	J Hommervoll, Sørbo
50 Mk Arvak	t	T	96	60.4	17.0	8.0	Sølyst	25	15	0	Berdines B Brimsø, Brimsøy
51 Må —	f	T	44	23.0	7.0	3.0	Real	44	5	0	Birger Nedrebø, Østhusvik
52 Må —	f	T	45	22.0	7.0	3.0	Marna	45	5	0	Johs Nordhus, Østhusvik
53 Må —	f	T	?	17.0	7.0	3.0	motor	?	2	0	Haldor Hanasand, Østhusvik
55 Mk Sjømann I	f k	T	96	61.5	16.4	7.8	Wichm	?	40	0	Sven T Brimsø, Østhusvik
56 Ms Britania	k t	T	19	46.2	14.8	5.6	Rapp	?	29	0	Ragnv. Førsvoll m fl, Vikevåg
57 Ms Aslaug	k f t	T	16	44.3	14.0	6.3	Nygrei	33	30	0	Laurits Dale, Vikevåg
58 Må Makrellen	f f	T	?	25.0	8.0	2.0	Grei	?	5	0	Edvard Hellevik, Vikevåg
59 Må Skarv	f	T	?	24.6	8.5	3.0	Glimt	36	5	0	Ånen Helland, Vikevåg
61 Ms Erna	t	T	15	43.0	16.0	6.5	Popul	16	20	0	Olav Hommervold, Sørbo
62 Ms Lilly	f	T	18	47.0	16.4	7.8	Union	38	30	0	Bjarne B Hanasand, Østhusvik
64 Må —	f	T	37	18.0	6.0	2.0	Finnø	37	3	0	Sverre T Voll, Sørbo
65 Må —	f	T	36	29.0	9.0	4.5	Wichm	36	6	0	Jakob D Østhus, Østhusvik
66 Ms Tryg	k f t	T	10	42.0	16.0	6.5	Verdan	19	18	1	Søren Vik, Vikevåg
67 Ms Akseli	t	T	08	43.0	14.0	6.0	Popul	11	16	0	Ole Nedrebø, Brimsøy
68 Ms Falken 2 ¹⁾	k	T	24	43.0	14.0	6.5	Rapp	24	20	0	Andreas Westbø, Vikevåg
69 Må —	f	T	41	23.0	7.0	3.0	Alda	41	6	0	Erling E Håvarstun, Vikevåg
70 Ms Pan	f	T	37	27.5	8.0	4.0	Sleipn	46	5	0	Thomas Gangenes, Østhusvik
72 Må Monty	f	T	?	20.0	6.0	3.0	Wichm	?	2	0	Martin L Nordbø, Vikevåg
74 Ms Ally	f k	T	10	44.0	16.0	8.0	Grei	?	35	0	Paul Sværen m fl, Østhusvik
75 Ms Guldregn ²⁾	k f t	T	00	44.5	17.4	6.0	Wichm	15	20	0	Peder Håversten, Vikevåg
76 Må —	f	T	37	21.0	7.0	4.0	Glimt	37	5	0	Harald P Helland, Vikevåg
78 Ms Nelly	k	T	09	42.0	15.5	10.0	Popul	20	22	1	Olav Bjerga, Vikevåg
79 Ms Stjernen	f	T	11	38.0	14.0	7.0	Union	30	30	0	Thore Helland m fl, Vikevåg
80 Ms Familien 2	f t	T	10	39.5	15.0	4.3	Wichm	14	14	0	Edvard Hellevik, Vikevåg
81 Må —	f	T	?	22.0	7.0	3.0	R M	?	5	0	Otto Voll, Sørbo
82 Ms Hulda	k	T	?	42.4	16.9	6.8	Union	40	30	0	Sigurd E Håverstein m fl, Vikevåg
83 Må Odin	f	T	43	21.6	7.6	3.2	Slaipn	43	6	0	Jakob Nybø, Vikevåg
84 Må Fiskeren	f	T	31	21.0	5.0	2.3	Finnø	31	4	0	Peder P Hausken, Vikevåg
85 Må Glimt	f	T	31	21.0	6.0	2.5	Glimt	31	5	0	Magnus Hellevik, Vikevåg
86 Må Sleipner	f	T	47	20.0	7.0	3.0	Sleipn	47	4	0	Torvald Sørbo, Sørbo
87 Ms Alf	f	T	95	36.0	13.5	7.0	Avanc	27	20	0	Otto Galta, Sørbo
88 Må Ferd	f	T	38	24.5	8.0	3.5	Wichm	?	5	0	Konrad Hanasand, Østhusvik
89 Mj Liberty	t	T	?	45.0	14.0	5.0	Stabil	20	12	0	Arne Eltarvåg m fl, Vikevåg

1) Omb. 1932. 2) Omb. 1910.



«Hvalmerket» redskap for alslags fiske

JOHAN HANSENS SØNNER

Fagerheims Fabrikker

Telegr.adr. „FAGERHEIMS“

BERGEN

Telefon 13654

Farkostens nummer art og navn	Anvendelse	Materiale	Byggear	Lengde	Bredde	Dybde	Maskin			Eierens (den korresponderende reders) navn og postadresse	
							Hva slags	Byggear	H. K.		
90 Må —	f	T	35	28.0	9.0	4.0	Wichm	35	8	0	Jakob D Østhus, Østhusvik
92 Må Pål	f	T	35	18.0	6.0	3.0	Finnø	30	3	0	Andr. Helland, Vikevåg
93 Må Blink	f	T	33	20.0	6.0	3.0	R M	33	4	0	Erling E Haavarstein, Vikevåg
94 Ms Erlen	f	T	41	45.0	15.5	6.0	Union	40	30	0	Jakob Håvarstein m fl, Vikevåg
95 Må Mågen	f	T	19	33.3	10.3	3.4	Rapp	19	7	0	Anen Helland, Vikevåg
97 Må Rapp	f	T	47	25.0	9.0	4.5	Rapp	45	10	0	Jakob Låder, Sørbo

R-SD. Sand merkedistrikt.

1 Må Kvik	f	T	38	20.0	6.0	2.4	Alda	38	4	1	Gunvald Huus, Sand
2 Ms India	t	T	?	35.6	14.5	3.9	Rapp	?	12	1	Fridtjof Hiim, Sand
3 Må Håkon	f	T	?	20.0	5.0	3.0	Ø M	?	3	0	Olav Garvik, Sand
4 Mk Sands- fjord 1	t	T	05	74.0	18.5	8.0	Stabil	?	45	1	Sven Tengedal, Sand
5 Må Snøg	t	T	18	38.0	11.0	4.0	Snøgg	17	10	0	Carl Nielsen, Sand
7 Må Odin	f	T	26	27.0	7.0	4.5	R M	30	6	0	Osmund Ersdalen, Sand
8 Må Grei	f	T	?	23.0	5.0	3.0	Stord	35	4	0	Ola Ørland, Sand
9 Må Hermann	f	T	23	33.0	11.0	4.0	motor	27	7	0	Odd Hylem, Sand
10 Må Olaf	f	T	?	24.3	8.0	5.8	Wichm	12	7	1	Torger Anfinen, Sand
11 Må —	f	T	20	19.0	5.0	2.0	Regal	18	2	0	Osmund Hylen, Sand
12 Må Rudt W.	f	T	35	20.4	6.8	2.4	Ø M	36	3	1	Askev A Winterhus, Sand
13 Må Sterk	f	T	?	25.0	8.0	3.0	Snøgg	?	5	0	Alfred Anfinen, Sand
14 Må Thor	f	T	?	16.0	5.0	2.3	motor	?	3	1	Samuel Løland, Sand
15 Ms Hylsfjord	f kt	T	24	36.0	11.0	4.0	Karm	24	7	1	Olav Ørland, Sand
16 Må Lady	f	T	?	27.0	9.0	3.2	Wichm	?	8	0	Tor Huus, Sand
17 Mk Aurora 1	h	T	22	95.6	25.0	8.7	Bolind	21	120	0	Kaspar Nilsen, Sand
19 Må Fiskeberget	f	T	46	17.0	5.5	2.0	Evinru	46	3	0	Cornelius Jegtevik, Sand

R-SI. Sandeid merkedistrikt.

1 Ms Sjølivet ¹⁾	ft	T	07	39.0	16.0	6.0	Skand	21	12	4	Ingvald Vestbø, Sandeid
2 Ms Astrid ²⁾	t	T	95	37.0	13.0	5.0	Wichm	16	10	1	Anders Vestbø, Sandeid
3 Må Snøgg	f	T	38	23.0	8.0	4.0	R M	38	5	0	Knut G Hustvedt, Sandeid
4 Må Erling	f	T	40	26.0	8.0	4.0	Sleipn	30	6	0	Johannes Vestbø, Sandeid
5 Må Sjølyst	f	T	41	26.0	9.0	4.0	Sabb	41	5	0	Gudmund Hustvedt, Sandeid
8 Må Lada	f	T	?	21.0	6.5	3.0	Alda	43	4	0	Arnold Meland, Sandeid
9 Må Ulabrand	f	T	?	23.0	8.0	3.0	Marna	30	6	0	Anders Vestbø, Sandeid
16 Må Balder	f	T	35	23.9	8.0	3.2	Marna	35	5	6	Torvald O Vestbø m fl, Sandeid
17 Må Kanonen	f	T	30	23.0	?	?	Marna	31	6	0	Johan T Vestbø m fl, Sandeid
18 Må 7de juni	f	T	37	23.0	8.9	3.2	Marna	37	6	0	Bernhard T Vestbø, Sandeid
19 Må Snar	f	T	37	28.0	9.3	3.4	F M	37	10	3	Johan T Vestbø m fl, Sandeid
20 Må Komet	f	T	33	25.0	8.5	3.5	Snøgg	38	7	0	Ingvald T Vestbø m fl, Sandeid
21 Må Havglimt	f	T	38	25.0	9.0	4.0	Sabb	38	5	0	Aasmund Børretzen, Sandeid
24 Ms Føifjord	kf	T	21	44.0	15.0	7.5	Bergs	?	28	6	Hans Grønnestad, Sandeid

1) Omb. 1936. 2) Omb. 1923.

KOBBERSTOFF

„DET GROFRI STOFF“

Farkostens nummer art og navn	Anvendelse	Materiale	Byggeår	Lengde	Bredde	Dybde	Maskin			Eierens (den korresponderende reders) navn og postadresse
							Hva slags	Byggeår	H. K.	

R-SA. Sauda merkedistrikt.

4 Ms Sjøglimt	f	T	36	25.0	6.8	3.5	Glimt	31	6	2	Gustav Rasmussen, Sauda
5 Må Brillant	f	T	35	21.0	6.7	3.5	Snøgg	31	4	1	Karl Rasmussen, Sauda
6 Må Nelly	f k	T	39	24.0	8.0	3.0	Levan	34	5	1	Johannes Hovland, Sauda
7 Må Sabb	f	T	37	24.0	7.0	5.0	Sabb	37	4	0	Erik Klungtveit, Sauda
8 Må Storskjær	f	T	?	23.5	7.5	3.5	Wichm	06	4	1	Sven Odland, Saudasjøen
9 Må Trygg	f	T	26	21.0	6.0	3.5	Glimt	24	4	1	Ola Soland, Sauda
11 Må Sjøfluglen	f	T	22	18.0	5.0	3.0	Solo	27	2	0	Johan Løvik, Sauda
12 Må Traust	f	T	41	23.0	7.0	5.0	Sabb	41	4	0	Kristian Wåge, Saudasjøen
13 Må Jeppe	f	T	30	25.0	7.0	4.0	Marna	39	6	0	Brynjulf Molla, Sauda
14 Må Sport	f	T	34	22.0	7.0	3.5	Snøgg	37	4	1	K Bjerga, Saudasjøen
15 Må Balto	f	T	23	23.0	8.0	2.9	Verdan	?	5	0	August Hodneland, Sauda
16 Må Ravn	f	T	32	19.4	6.2	3.0	Glimt	30	3	1	Håkon Vidvei, Suldalseid
18 Må Amund	f	T	40	20.0	6.0	3.0	Wichm	40	2	0	Lars Erslund, Sauda
19 Må Eileen	f	T	?	20.0	5.0	3.0	motor	?	3	0	Sverre Rasmussen, Sauda
20 Må Lom	f	T	38	20.0	5.5	2.5	motor	28	3	0	Godtfred Helland, Sauda
21 Mk Gløgg	f	T	14	30.0	7.0	4.0	Grei	?	8	0	Lars Soland, Sauda
22 Må Gerd	f	T	34	26.0	9.0	4.0	Sabb	36	5	0	Torstein Fretheim, Sauda
23 Må Guttorm	f	T	24	24.0	6.0	3.0	Stord	24	5	0	Theodor Haugen, Sauda
24 Må Trygg	f	T	31	18.0	5.0	2.3	Sabb	37	3	0	Selmer Fatnes, Sauda
25 Må Sjølyst	f	T	19	19.0	7.0	2.3	motor	?	2	0	Theodor Dirdal, Sauda
26 Må Ola	f	T	?	25.0	8.0	4.5	C Perf	?	6	0	Hans Haraldsen, Sauda
29 Må Bjørg	f	T	?	21.0	5.6	3.0	Levan	27	6	0	Bjarne Eikevik, Sauda
30 Må Otar	f	T	?	25.0	6.5	3.5	Mianus	?	6	0	Harald Haraldsen, Sauda
31 Må Astri	f k	T	35	19.0	6.3	3.0	Meteor	?	3	0	Verner Karlsen, Sauda
32 Må Kjell	f	T	38	19.0	5.3	2.4	Sabb	42	3	0	Severin Stålesen, Sauda
33 Må Morild	f	T	20	19.0	3.8	2.5	Atlant	20	2	0	Peder Svendsen, Sauda
34 Må Måken	f	T	35	22.0	7.0	5.0	Ø M	33	6	0	Einar Kalvik, Sauda
35 Må Laks	f	T	?	19.0	5.0	2.5	C Perf	?	3	0	Harald Sæterbø, Sauda
37 Må Snar	f	T	32	23.0	6.4	2.5	Bilm	23	8	0	Ola Angel Olsen, Sauda
38 Må Neptun	f	T	?	23.0	6.4	3.0	C Perf	?	8	1	Olav Valdskår, Saudasjøen
40 Må Sonja	f	T	30	20.0	6.0	2.3	motor	?	3	0	Olav Huse, Sauda
41 Må Rugg	f	T	?	21.0	7.0	3.0	Atlant	18	4	0	Grunde Tengelsen, Sauda
42 Må Oter	f	T	30	22.0	6.5	3.5	Wichm	37	6	1	Waldemar Andersen, Sauda
43 Må Molla	f	T	28	26.0	8.0	4.0	Rapp	?	5	0	Lars T Molla, Sauda
44 Må Rapp	f	T	17	27.0	11.0	8.0	Rapp	14	9	0	Anders Mallatveit, Sauda
45 Må Pelle	f	T	38	20.0	4.8	1.9	Wichm	36	2	0	Johannes Hovland, Sauda
47 Må Vesla	f	T	38	19.0	5.7	2.5	Ø M	?	3	0	S Ånensen, Sauda
48 Må Hekla	f	T	39	17.0	4.8	1.6	Wichm	?	2	0	Olav Jakobsen, Sauda
49 Må Snøgg	f	T	22	24.0	8.0	4.0	Snøgg	?	6	0	Grunde Tengelsen, Sauda
50 Ms Kari	f	T	34	24.0	8.0	4.0	Sterko	?	5	0	Adolf Wallentinsen, Sauda
51 Må Real	f	T	39	25.0	7.5	3.5	Real	?	6	1	Syvert Møland, Sauda
52 Må Astri	f t	T	38	19.0	5.7	2.5	Solo	38	2	0	John Fjeltveit, Sauda
53 Må Victor	f t	T	43	26.0	7.5	3.2	Rapp	?	5	0	Thorstein Eidem, Sauda
54 Må Arne	f	T	?	30.0	9.0	6.0	Skand	08	6	0	Nikolai Nilsen, Sauda
55 Må Pann	f	T	28	28.0	8.8	4.0	Rekord	?	8	0	John Birkeland, Sauda



FABRIKK FOR SKIPSRADIO

Spesialitet:

RADIOTELEFONER OG PEILEANLEGG

for fiskefartøy.

Telegr.adr.: «Radioelektro». Telef. 403, Egersund.

Farkostens nummer art og navn	Anvendelse	Materiale	Byggear	Lengde	Bredde	Dybde	Maskin			Eierens (den korresponderende reders) navn og postadresse
							Hva slags	Byggear	H. K.	

R-SØ. Sjernarøy merkedistrikt.

1 Ms Talgøy ¹⁾	f	T 23	53.9	18.6	7.2	Wichm	46	50	0	Bjørn Landsnæs m fl, Helgøysund
2 Ms Hilda	t	T 10	47.0	16.0	7.0	V-kyst	?	22	0	H Adland, Eidsund i Rogaland
3 Ms Gøta	t	T 05	40.0	15.0	4.0	Popul	20	15	0	S Tingvik m fl, Eidssund i Ryfylke
4 Må Kraft	f	T 40	22.0	6.0	3.0	Kraft	40	4	0	Ola Hauge, Eik, Sjernarøy
5 Må Klar	f	T 20	19.0	5.5	2.5	R M	30	2	0	Annannias Fjeltveit, Jørstadvåg
6 Må Real	f	T 47	19.0	4.5	3.0	Real	46	3	0	Oddmund Bjerga, Helgøysund
7 Mj Gvda	t f	T 16	41.0	15.0	5.0	Rapp	19	22	0	Lars Nordbø, Eidssund i Ryfylke
8 Ms Fram	f k	T 18	45.0	16.0	9.0	Rapp	16	22	0	Eilert Tungesdal, Sjernarøy
9 Må Storegut	f	T 14	32.0	11.0	5.0	Rapp	42	14	0	Nikolai Berge, Sjernarøy
10 Ms Magnetten	1 t	T 73	52.6	18.8	5.8	Avans	29	35	0	Bjørn Nesheim, Nesheim
11 Må Snygg	f t	T 22	21.0	6.5	3.0	Wichm	?	3	0	Gustav Hilde, Nord-Hille
12 Må Fram	t	T 25	26.0	7.0	3.5	Wichm	?	6	0	Alv Hilde, Nord-Hille
13 Må Lillegutt	2 f	T ?	23.0	7.0	3.0	Grei	23	5	0	Oskar Nordbø, Eidssund i Ryf.
14 Må Svint	f	T ?	22.0	5.0	4.0	C Perf	?	3	0	Jon Vatland, Helgøysund
15 Må Gå på	f	T 05	31.0	9.0	4.5	Levan	15	7	0	Oskar Lund m fl, Sjernarøy
17 Må Flint	f	T 36	23.0	8.0	3.5	Solid	36	4	0	Henry Torsen, Sjernarøy
18 Ms Udevalla	l	T 07	45.0	15.0	7.0	Rapp	29	29	0	Ole B Landsnæs, Helgøysund
19 Må Forsøket	f k	T 37	38.0	10.0	5.0	Solyst	15	8	0	Knut Halle, Eidsund i Ryfylke
20 Må Alda	f	T 37	23.0	9.0	? Alda		34	6	0	Ole Nygård, Helgøysund
21 Må Lillegutt	1 f	T 39	21.0	6.5	3.0	Glimt	39	3	0	Bjørn Landsnæs, Helgøysund
22 Må Duksen	f	T 23	24.0	7.0	4.0	Dux	20	5	0	Charles Talgøy, Helgøysund
23 Må Marna	f	T 30	24.0	7.5	3.0	Marna	35	6	0	Hans Knutsvik, Sjernarøy
24 Må Sebra	f	T 15	33.0	11.0	4.5	Normo	16	7	0	O Vestersø m fl, Eidssund i Ryfylke
25 Ms Violen	f	T ?	42.0	17.0	6.0	Avanc	17	10	0	Anton R Talgøy m fl, Helgøysund
26 Må Lillegut	t	T 35	23.0	8.0	3.0	Solo	35	6	0	Laurits Thorsen, Sjernarøy
27 Må Sleipner	f	T 30	25.0	7.0	3.0	Sleipn	31	6	0	Severin Viken, Helgøysund
28 Må Vikmann	f	T 37	26.0	7.8	3.7	Wichm	37	6	0	Ole Aukland, Sjernarøy
29 Må —	f	T ?	26.5	8.5	4.1	Verdan	28	5	0	Håkon Levarskjær, Helgøysund
31 Må Sprøyt	f	T ?	19.0	6.0	3.0	Solo	38	3	0	Anders Nesheim, Nesheim
32 Må Tritom	f	T 43	25.0	8.0	5.0	Rapp	?	5	0	Jan Samuelson, Sjernarøy
33 Må Konkurance	k f	T 29	42.0	11.0	5.0	Spesial	24	15	0	B Landsnæs, Helgøysund
34 Ms Mai	f k	T 16	47.7	16.5	7.0	Skand	16	30	0	Jakob Vik m fl, Helgøysund
36 Må Gnist	f	T 35	27.0	9.0	4.5	Rapp	?	7	0	Mikal Rossa, Eidsund i Ryfylke
37 Må Solo	f	T 35	21.0	5.5	3.3	Solo	38	4	0	Johannes Furre, Aubosund
38 Må Sabben	f	T 34	25.0	8.5	3.0	Grei	?	7	0	Kristian Tveit, Aubosund
39 Må Per Gynt	f k	T 18	33.5	10.5	3.8	Rapp	22	7	0	Peder Vatland, Sjernarøy
40 Må Lund	f	T 33	26.0	9.0	3.5	F M	33	10	0	Tallakk Lund, Sjernarøy
41 Må Måken	f	T 40	23.0	8.0	3.0	Alda	36	6	0	Knut Holle, Eidssund i Ryfylke
42 Må Olav	f	T 26	21.0	6.5	3.0	R M	33	4	0	Knut Lund, Sjernarøy
43 Må Palmer ²⁾	f	T ?	28.0	9.0	2.5	Rapp	36	7	0	Gunnar Ramsdal, Eidssund i Ryf.
44 Må Måken	f	T 36	25.0	9.0	3.5	Sleipn	30	6	0	Olav O Talgøy, Sjernarøy
45 Må Kvikk	f	T 44	19.0	6.0	4.0	Alda	36	4	0	Jon Helgøy, Helgøysund
46 Må Snøgg	f	T ?	23.0	6.0	4.0	Snøgg	?	3	0	Kristian Knutsen, Sjernarøy
47 Må Meteor	f	T ?	19.0	6.0	2.0	Meteor	26	2	0	Johns. Tomsen, Aubosund
48 Må Ibiria	f	T ?	27.0	8.0	3.0	Bilm	25	8	0	Olav Adland, Eidsund i Ryfylke

1) Omb. 1947. 2) Omb. 1957.

JOTUN^SBUNNSTOFFER OG
SKIBSMALINGER

R-SØ Sjarnarøy — R-SJ Skjold.

Farkostens nummer art og navn	Anvendelse	Materiale	Byggeår	Lengde	Bredde	Dybde	Maskin		F. & fangstb.	Eierens (den korresponderende reders) navn og postadresse
							Hva slags	H. K.		
49 Må Teisten	f	T ?	21.0	7.0	2.5	Glimt	27	4	0	Racin Norheim, Sjarnarøy
50 Må Lyn	f k	T 38	21.0	7.0	3.6	Glimt	38	5	0	Sven Hauge, Sjarnarøy
51 Må Traust	f	T 36	25.0	8.0	5.0	Sleipn	39	7	0	Gustav Hognestad, Sjarnarøy
52 Må Marna	f	T 35	23.0	8.0	4.0	Marna	35	6	0	Ludvig Rødne, Sjarnarøy
54 Må Lillegut	f	T 17	20.0	6.5	2.5	L-Grei	17	4	0	Åge Levarsjer, Helgøysund
55 Må Glimt	f	T ?	25.0	7.0	3.5	Glimt	26	7	0	Karstein Sildelid, Sjarnarøy
56 Må Rapp	f	T 13	28.5	9.4	3.5	Rapp	16	7	0	Severin Elletsen, Eidsund i Ryf.
57 Må Tom	f	T 15	31.5	12.0	5.0	Rapp	15	7	0	Olav Skår, Helgøysund
58 Må Tor	f	T 37	25.0	7.0	3.0	Sabb	37	5	0	Johannes Helgø, Aubøund
59 Må Bergøy	f k	T 19	32.5	11.0	4.0	Skand	18	8	0	Jon Jonsen, Aubøund
60 Må Tempo	f	T ?	20.0	5.5	3.0	FM	?	2	0	Hans Vestre, Helgøysund
61 Må Skude	f	T 28	29.0	9.0	4.5	Skude	28	5	0	Sverre Vik, Helgøysund
62 Må Snøgg	f	T 12	25.0	7.0	4.6	Nygrei	33	4	0	Tomas Bjerga, Aubøund
63 Må Måken	f	T ?	23.7	6.0	3.0	Eagle	?	4	0	Rasmus Golf, Sjarnarøy
64 Må Trygg	f	T 36	23.0	6.0	4.0	Rapp	37	5	0	Olav Jørstad, Jørstadvåg
65 Må Snar	f	T ?	19.0	6.0	3.0	RM	?	2	0	Søren Skår, Helgøysund
66 Må Snøgg	f	T 46	18.0	5.0	3.5	FM	38	4	0	Sverre Berget, Sjarnarøy
67 Må Teddy	f	T 32	23.9	4.5	3.2	FM	24	5	0	Torleiv Helgøy, Helgøysund
68 Må Venus	f	T 40	23.0	7.8	3.5	Verdan	?	5	0	Johns J Hidle, Nord-Hille
70 Må Kjell	f	T 44	19.0	6.0	4.0	RM	37	3	0	Johannes Ramsdal, Eidsund
71 Ms Nora	f	T 17	42.0	16.0	6.5	Popul	?	22	0	John Vatland, Helgøysund
72 Ms Halsnøy	f k	T 09	40.7	17.3	5.4	Skand	09	20	0	Johns Tveit m fl, Aubøund
73 Må Fisken	f	T ?	20.0	6.0	3.0	C Perf	?	4	0	Johan Birkeland, Jørstadvåg
74 Må Dagny	f	T 20	20.2	6.0	2.5	FM	20	4	0	Ordin Vestersjø, Atlatveit
75 Må Nor	f	T 44	21.0	7.0	4.0	Alda	44	4	0	Johan Nordbø, Eidsund i Ryfylke
76 Må Populær	f	T 42	20.0	5.5	2.5	motor	?	4	0	Knut Skår, Helgøysund
77 Ms Helgøysund	f k	T 46	72.6	18.8	8.4	Wichm	46	150	0	Bjørn Landsnes m fl, Helgøysund
78 Må Peder	f	T 45	16.5	4.5	3.0	RM	38	3	0	Johannes Gilje, Helgøysund
79 Må Rott	f	T 42	19.0	7.0	4.0	FM	?	5	0	Kristian Kyle, Helgøysund
80 Må Tingvik	f	T 37	28.0	9.0	4.5	Rapp	15	7	0	Kornelius Tingvik, Eidsund i Ryf.
81 Må Langvik	f	T 90	22.0	6.0	3.0	Glimt	24	5	0	Lars Torstvedt, Nesheim i Ryfylke
82 Må Teisten	f	T 44	22.0	7.0	3.0	Alda	47	4	0	Sverre Gilje, Helgøysund

R-SJ. Skjold merkedistrikt.

1 Må Thorild	f	T 29	20.0	6.0	3.0	Sleipn	29	4	0	T Ekeland m fl, Skjoldstraumen
2 Må Tor	f	T 38	17.0	5.5	2.0	Ameri	?	2	0	Ole O Knutsen, Haraldseidvågen
3 Må Perfekt	f	T 30	18.0	5.0	3.0	C Perf	?	3	0	Olav Alendal, Skjold
4 Må Lindanger	k	T 13	31.0	10.0	4.0	Stabil	18	10	0	A O Lindanger, Skjoldestraumen
5 Må Viggo	ft	T ?	28.0	9.0	3.5	Hein	?	4	0	Oliver Dagsland, Skjold
6 Må Rappen	f	T 02	32.9	11.0	4.3	Rapp	17	9	0	Kornelius Hoivik, Vordeneset
7 Må Chile	f	T ?	26.0	17.5	2.6	Solo	38	6	0	Johan J Ørke, Skjoldestraumen
8 Ms Siggen ¹⁾	k ft	T 08	47.0	13.0	7.5	Ideal	?	30	0	Knutsens Preserving A/S, Haraldseidvågen
9 Må Fisken	f	T ?	23.0	6.5	4.0	Karm	?	3	0	Miller Haugland, Skjold

1) Omb. 1935.

Fiskernes Salslag S/L

N Strandgate 29 - Stavanger

Telefoner: Kontoret, Rikstelefon 237110, Salgssjef 25090 Lager og kai 26726.

OMSETTER ALLE SORTER FISK

Farkostens nummer art og navn	Anvendelse	Materiale Byggeår	Lengde	Bredde	Dybde	Maskin			Eierens (den korresponderende reders) navn og postadresse
						Hva slags	Byggeår	H. K.	
10 Ms Alfjord	t	T'23	35.0	11.5	6.0	V-kyst	25	16	0 Knutsens Preserving A/S. Haraldseidvågen
11 Må Borny	f	T'?	22.0	7.4	4.0	Atlant	18	4	0 Gunvald Skogen, Haraldseidvåg
12 Må Tor	f	T'20	28.0	8.0	4.0	Atlant	28	6	0 Harald Steinsland, Steinbru
14 Må Rappen	f	T'38	24.0	5.5	3.5	Marna	38	4	0 M Elholm Hansen, Skjold
15 Må Kvikken	f	T'10	20.0	6.3	3.6	R M	30	3	0 Kristian Høivik, Vordeneset
16 Må Glimt	f	T'40	22.0	7.3	3.0	Glimt	40	5	0 Lars J Tveit, Skjoldestraumen
17 Ms Alken	f	T'?	35.0	12.0	4.0	Gideon	19	18	1 Osmund Langelandsvik, Skjold
18 Må Snøgg	f	T'37	23.0	8.3	3.3	Marna	37	8	0 Helmer Nordgård m fl, Yrkje
19 Må Harald	ft	T'38	18.0	5.5	2.7	Sleipn	?	2	0 Emil Knutsen, Haraldseidvågen
20 Må Vår	f	T'37	29.0	8.0	5.0	Lidan	37	10	1 B Vilde Larsen, Skjold
21 Må Hallstein	f	T'30	21.0	7.5	4.0	Fiks	?	3	0 Andreas Dagsland, Skjold
22 Ms Aud	k	T'23	40.0	12.0	6.0	Skand	?	15	0 Emil Frøyland, Haraldseidvågen
23 Må Trveg	f	T'20	25.0	7.0	3.5	Sleipn	43	4	0 Ingard Bårdsvik, Skjoldestraumen
24 Må Sollys	f	T'40	21.5	6.0	3.0	Bilm	24	7	1 Endre Stålsvik, Yrkje
25 Må Kvikk	f	T'43	25.0	8.0	3.5	F M	43	7	2 Martin H Ørke m fl, Yrkje
26 Må Grei	ft	T'34	19.5	6.0	3.5	R M	34	2	0 Odd Haraldseid, Skjold
27 Ms Knotten	kt	T'93	37.2	13.1	4.3	Skand	11	12	0 T Skogen Frøvik, Skjold
28 Må Snøgg	ft	T'38	21.0	5.0	3.0	Wichm	38	4	0 Osm. Flatnes, Skjold
29 Må Galeislaven	f	T'42	20.0	7.0	4.0	Marna	42	4	0 Andr. Joh. Kleppe, Skjold
30 Må Snøg	f	T'38	22.0	7.5	3.0	motor	37	3	0 Erik Yrkje m fl, Yrkje
32 Må Måken	f	T'08	22.0	6.0	3.0	Meteor	?	2	0 Lars L Flatnes, Våge i Sveio
33 Må Jøssingen	f	T'36	19.0	5.0	2.5	Rollo	?	3	0 Trygve Klovning, Skjold
34 Må Sport	f	T'?	20.0	6.0	3.0	F M	?	4	0 Martin Langeland, Skjold
35 Må Bastian	f	T'35	22.0	7.0	2.5	Sleipn	46	5	0 Osmund Langelandsvik, Skjold
36 Må Rapp ¹⁾	f	T'?	23.0	4.5	4.0	F M	45	5	0 Dagvald Gaupås, Vordeneset
37 Må Hurtig	f	T'?	18.0	5.0	3.0	Meteor	?	2	0 Severin Viland, Steinbru
38 Må Smart	f	T'34	23.0	7.0	4.0	Glimt	32	5	0 Olav Lindanger, Vordeneset
40 Må Måsen	f	T'28	20.0	5.5	3.5	Sabb	28	3	0 Simon Håvardsholm, Skjold

R-SH. Skudenes herred merkedistrikt.

1 Ms Marie	k f	T'10	31.5	11.5	5.6	Skude	20	10	0 Andreas P Austneberg m fl, Sandve
2 Må Hop	f	T'?	20.0	6.0	2.0	Fiks	?	3	0 Jørgen O H Ferkingstad m fl, Stol
3 Ms Vega	k	T'12	42.0	16.4	7.0	Wichm	18	20	0 Hans Dale, Skudeneshavn
4 Må Rapp	k	T'93	27.0	9.0	3.0	Regal	16	5	0 Martin Nymann, Skudeneshavn
5 Ms Vikre	k f	T'09	37.0	13.0	5.5	Grei	16	10	0 Berdines Olsen, Sandve
6 Ms Lerken	k	T'34	40.0	14.5	5.7	Rapp	?	17	0 Peder L Haga, Sandve
7 Ms Kristina	k f	T'17	40.0	13.5	6.0	Rapp	39	24	0 Ole H Sandhåland, Sandhåland
8 Ms Alfa	k	T'08	35.0	11.0	6.0	Rapp	33	17	0 Lars Knutsen Vikre, Sandve
9 Ms Tjørve ²⁾	k f	T'33	39.1	14.0	4.4	Rapp	36	18	0 Odin J Sandve, Sandve
10 Ms Marta	k f	T'10	36.0	12.5	4.5	Rapp	14	12	0 Jakob S Syre, Skudeneshavn
11 Ms Vega	k	T'16	43.0	13.5	?	Skand	26	25	0 Georg Olsen Lanøaker, Stol
12 Ms Nora	k f	T'05	36.0	12.5	5.5	Rapp	16	9	0 Gabr. O Syre m fl, Skudeneshavn
14 Ms Anden	k	T'27	39.4	13.5	5.2	Avanc	18	15	0 Aden Sandve m fl, Skudeneshavn
15 Ms Grei	t k	T'00	37.0	14.0	6.0	Grei	06	12	0 Simon J Vikre, Sandve

1) Omb. 1945. 2) Omb. 1956.



FABRIKK FOR SKIPSRADIO

Spesialitet:

RADIOTELEFONER OG PEILEANLEGG
for fiskefartøy.

Telegr.adr.: «Radioelektro». Telef. 403, Egersund.

R-SH Skudenes herred.

Farkostens nummer art og navn	Anvendelse	Materiale	Byggeår	Lengde	Bredde	Dybde	Maskin			Eierens (den korresponderende reders) navn og postadresse
							Hva slags	Byggeår	H. K.	
16 Ms Erlen	h k	T 05	35.0	13.5	7.0	Levan	26	12	0	Johan Sørboe, Sandve
17 Ms Ruth	k	T 08	34.0	12.0	5.0	Rapp	?	9	0	Sigurd Steinkjellen m fl, Sandve
19 Ms —	k	T 92	37.0	13.8	6.0	Rapp	33	12	1	Johs Naley, Høynes, Skudeneshavn
20 Må Emden	k f	T 16	31.0	11.0	4.0	Rapp	16	7	0	Didrik Haugeberg, Stol
21 Ms Urse	k f	T 04	36.2	12.2	4.6	Skude	37	16	0	Otto O Høines, Skudeneshavn
22 Ms Alken 1 ¹⁾	k f	T 85	39.3	14.1	4.3	Skude	36	16	0	Kristof Eriksen m fl, Skudeneshavn
23 Ms Dyrøy ²⁾	k	T ?	48.5	14.4	6.2	Rapp	?	22	0	Bjarne Kirkeleit, Sandve
24 Ms Mimer ³⁾	k	T 12	40.0	15.0	5.0	Wichm	16	16	0	Gunval S Langaker m fl, Langåker
25 Må Fero	f	T 90	21.0	6.0	3.0	Ferro	16	3	0	Edv F Syre m fl, Skudeneshavn
26 Må Våg	k	T 33	25.0	9.0	3.7	Skude	34	5	0	Sigurd O Sørhåland, Skudeneshavn
27 Må Alken	k f	T 95	22.0	6.5	2.5	Sterk	15	3	0	Peder P Syreviken, Skudeneshavn
28 Må Sleipner	f	T 41	22.0	7.0	3.3	Sleipn	41	3	0	Faltin O, Vikra m fl, Sandve
29 Må Silden	k f	T ?	21.5	7.0	3.0	Fiks	19	6	0	Kristoffer E Syre, Skudeneshavn
30 Ms Dagny	k	T 17	38.8	14.5	6.8	Rapp	17	29	0	Oskar Eriksen Syre m fl, Skudeneshavn
31 Ms Svalen	k	T 31	40.1	15.3	6.2	Rapp	31	24	0	Sofus E Syre m fl, Skudeneshavn
32 Må Kvalen	k f	T 80	32.0	11.0	6.0	Hera	16	6	0	Sigurd S Syre m fl, Skudeneshavn
33 Må Morten	f	T 95	22.5	7.0	2.5	Sterk	15	4	0	Johs E Syre, Skudeneshavn
34 Må Siggen	f	T 37	20.0	5.8	3.0	Sleipn	30	4	0	K Kristoffersen m fl, Skudenes.
36 Ms Havsulen ⁴⁾	k	T 09	38.0	12.0	6.5	Rapp	33	17	0	Olav Ellingsen, Sandve
37 Ms Vesta	k f	T 85	33.0	13.0	5.0	Rapp	14	9	0	Kr K Syre m fl, Skudeneshavn
38 Må Kvik	f	T 13	20.0	6.5	2.5	Magnet	16	3	0	Kr K Syre m fl, Skudeneshavn
39 Ms Håbet	k f	T 06	39.0	15.0	5.5	Stella	14	15	0	Didrik J Ferkingstad m fl, Stol
40 Må Rap	f	T 14	20.0	6.5	2.0	Grei	15	4	0	Didrik J Ferkingstad m fl, Stol
42 Ms Brødrene	k f	T 99	35.5	13.5	5.0	Rapp	17	12	0	John Grindhaug, Stol
43 Må Regal	f	T 95	21.0	6.5	2.5	Regal	18	4	0	Ingval O Syre, Skudeneshavn
44 Ms Frøia	k f	T 03	36.0	12.5	6.0	Rapp	16	9	0	Erik J Syre m fl, Skudeneshavn
45 Ms Onaere ⁵⁾	k h	T 08	43.6	17.5	6.7	Chetle	30	40	0	Alfred F Syre, Skudeneshavn
46 Ms Havmøy	k	T 45	43.5	15.6	6.2	Rapp	45	29	0	E L Sandhåland m fl, Sandhåland
49 Ms Staut	k	T 18	38.0	12.7	7.1	Rapp	18	12	0	Didrik Næs m fl, Stol
50 Ms Fiske	k f	T 06	32.0	12.0	6.0	Aktiv	16	9	0	Erik S Syre m fl, Skudeneshavn
51 Må Drøpstrøiet	f	T 02	21.0	6.0	3.0	Ferro	17	5	0	Johs D Grødem, Skudeneshavn
52 Må Ariel	f	T 36	23.0	8.3	3.2	Wichm	?	4	0	Kristen K Naley, Skudeneshavn
53 Må Svartingen	f	T ?	19.5	5.5	2.5	C Perf	?	4	0	Ottar Rasmussen, Skudeneshavn
56 Ms Fremtid	k f	T 11	37.0	12.0	5.0	Grei	12	12	0	Didrik T Risdal, Skudeneshavn
57 Ms Vera	k	T 39	45.0	15.0	7.5	Rapp	39	35	0	Mikal M Syre m fl, Skudeneshavn

1) 5) Omb. 1955. 2) Omb. 1925. 3) Omb. 1939. 4) Omb. 1944.

F I S K E R E !**Vi har agnsild og is.****A-L KARMØY KJØLELAGER****KOPERVIK**

Telefoner:

Kontor og lager 46.

Bestyreren privat 178.

Maskinisten privat 228.

Lagerformann privat 7.

Farkostens nummer art og navn	Anvendelse	Materiale Byggeår	Lengde	Bredde	Dybde	Maskin			Eierens (den korresponderende reders) navn og postadresse
						Hva slags	Byggeår	H. K.	
58 Må Håbet	f	T17	21.0	6.0	2.5	Regal	20	5	0 Gustav J Høines, Skudeneshavn
59 Må Dagny R	f	T36	25.0	9.0	3.5	Sleipn	36	6	0 Gabriel Axelsen, Skudeneshavn
60 Må W. Racer	f	T26	36.0	12.5	5.0	Levan	26	16	0 Fredrik Skålevåg, Skudeneshavn
61 Mkr Reidun	k h	T43	118.0	22.0	11.0	Diesel	43	375	3 Harald Falnes, Skudeneshavn
62 Ms Maud	k	T39	43.0	15.4	6.7	Rapp	34	29	0 Jøren O Hemnes m fl, Sandhåland
63 Ms Borghild	k	T16	42.0	15.5	8.0	Nygrei	30	35	0 L J Syre m fl, Skudeneshavn
64 Ms Våriliv	k	T ?	43.0	16.0	8.0	Askøy	19	25	0 Helmer Stava m fl, Stol
66 Ms Sture	k f	T33	42.0	13.8	6.3	Wichm	28	20	0 Johan Fjell, Sandve
68 Ms Von	k	T27	39.0	13.0	6.4	Rapp	36	24	0 Bjarne Stanghaug m fl, Stol
69 Ms Gaukholm	k	T32	40.2	15.1	6.4	Brunv	32	20	0 Erik Sigvartsen m fl, Skudeneshavn
70 Ms Havmai	k	T20	43.0	15.5	5.5	Rekord	29	30	0 A G Ferkingstad, Skudeneshavn
72 Ms Nyvingen	k f	T97	35.0	12.0	5.0	Kamp	13	12	0 Martin J Ferkingstad, Stol
73 Må Rap	k f	T08	31.0	11.0	4.0	Rapp	15	7	0 Jetmund Gundersen m fl, Stol
75 Må Tyr	f	T31	21.0	6.0	3.0	Glimt	31	5	0 Laurits Reinertsen, Sandve
78 Må Hein	k f	T12	30.0	10.0	4.0	Rapp	17	7	0 Mikal O Langaker m fl, Kvilhaug
79 Må Snøgg	f	T ?	21.5	6.5	2.5	Marna	32	3	0 Berdines Olsen, Viken, Sandve
80 Må Hans	k f	T80	28.7	9.6	4.0	Regal	15	5	0 Ole J H Vik m fl, Skudeneshavn
81 Ms Sildø	t	T17	40.0	13.0	6.0	Dux	18	12	0 Toldus M Høines, Skudeneshavn
82 Må Nyving	f	T ?	22.0	7.5	3.0	Sleipn	36	4	0 Olav Olsen m fl, Sandve
88 6/å —	k	T96	25.0	9.5	4.0	—	—	—	0 Johan L Hemnes, Kvilhaug
89 6/å —	k	T94	25.0	9.0	4.0	—	—	—	0 Ole L Hemnes, Kvilhaug
90 Må Sjøfuglen	k	T31	24.0	7.3	2.7	motor	31	5	0 Rolf Remø, Skudeneshavn
91 Må Kjørken	k	T98	30.0	8.0	4.0	Hein	16	6	0 Peder J Stava m fl, Stol
92 Må Fram	f	T ?	18.0	4.5	2.0	Glimt	?	3	0 Berger Vik, Skudeneshavn
93 Ms Alma	k	T80	33.0	12.2	4.5	Wichm	14	7	0 Korn. Jakobsen m fl, Skudeneshavn
95 Ms Bris	k	T09	37.0	13.0	5.0	Skude	36	16	0 Elling Knutsen, Sandve
96 6/å —	k	T06	25.0	9.0	3.0	—	—	—	0 Jonas Simonsen Stol, Stol
97 Ms Astri	k	T34	43.5	15.3	6.4	Rapp	34	24	0 Jonas Eriksen m fl, Stol
99 Ms Alvida ¹⁾	k	T07	37.7	13.7	5.8	Karm	34	16	0 Olaf Olsen m fl, Sandve
109 Ms Svanen	k	T32	40.0	14.0	5.5	Karm	31	12	0 Olav K Hemnes m fl, Sandhåland
111 Må Dale	k	T ?	26.8	8.3	2.5	Dux	17	5	0 Knut H Syre m fl, Skudeneshavn
115 Må Seien	k	T22	32.5	11.0	4.0	Skude	22	8	0 Albert Nilsen Stora, Stol
118 Ms Nelly	k	T13	36.8	14.0	7.0	Rapp	?	22	0 Peder Simonsen m fl, Stol
119 Ms Duen	k	T00	37.0	13.0	5.0	Karm	19	12	0 Hans J Johannessen m fl, Kvilhaug
121 M Hans Falnes	k h	S25	110.8	21.9	10.8	Diesel	39	400	3 Harald Falnes, Skudeneshavn
122 Ms Margit	k	T00	37.0	12.5	5.5	Rapp	17	12	0 Endre E Langaker m fl, Stol
123 Ms Svan	k	T18	35.0	13.4	5.0	Skand	20	12	0 Kasper P Syre m fl, Skudeneshavn
125 Må Perfekt	f	T24	20.0	7.0	5.0	C Perf	18	4	0 Rasmus Medhaug, Skudeneshavn
128 Må Rapp	k	T14	29.0	10.0	4.5	Rapp	16	7	0 Ole Valentinsen, Stol
129 Ms Fremad	k	T98	38.0	12.5	5.5	Greii	18	16	0 Edv F Syrevik m fl, Skudeneshavn
131 Mk Lord	t	T08	50.0	13.5	6.0	motor	25	40	0 Nicolai Hersvik, Skudeneshavn
132 Ms Hauen	k	T86	34.0	12.0	4.5	Kamp	?	12	0 Hans S Syre m fl, Skudeneshavn
135 Ms Nord- stjernen	k	T00	37.0	14.0	6.0	Rapp	16	12	0 Magnus H Langaker m fl, Stol
137 8/å —	k	T19	25.0	8.5	3.5	—	—	—	0 Endre Endresen, Skudeneshavn
138 Ms Elisa	t	T18	41.0	14.0	4.5	Rapp	19	18	0 J O Kvilhaugsvik m fl, Kvilhaug

1) Omb. 1933.

RADIOTELEFONER

Peileapparater —

SIGMUND OG KARL J.

BROMELAND

RADIOFIRMA

HAUGESUND

R-SH Skudenes herred — R-SE Skåre.

Farkostens nummer art og navn	Anvendelse	Materiale	Byggeår	Lengde	Bredde	Dybde	Maskin			Eierens (den korresponderende reders) navn og postadresse
							Hva slags	Byggeår	H. K.	
139 Ms Frigstad ¹⁾	k	T ?	33.0	12.0	7.0	Grei	13	10	0	Albert Rasmussen m fl, Stol
140 Ms Vågen	k h	T 37	40.8	14.5	6.8	Skand	09	12	0	Jakob A Syre, Skudeneshavn
141 Må Liarheim	f	T 33	22.0	7.3	3.0	Glimt	33	3	0	Bjarne S Nes, Stol
142 Må Røy	f k	T ?	28.0	7.0	5.0	Verdan	22	5	0	Roald Olsen, Skudeneshavn
143 Må Sjøgutten	k	T 16	35.5	11.0	4.5	Rapp	16	9	0	L Faltinsen Syre m fl, Skudeneshavn
145 Må Ruth	k	T 16	32.0	11.0	4.0	Levan	17	7	0	Lars Pedersen m fl, Kvilhaug
147 Ms Nora ²⁾	k	T 12	36.5	13.0	6.4	Rapp	?	17	0	Andr Pedersen Sandve, Sandve
152 Ms Hemnes ³⁾	k	T 05	37.5	13.6	4.8	Rapp	16	12	0	Karl O Hemnes m fl, Kvilhaug
153 Må Glimt	f	T 35	20.0	4.0	3.0	Glimt	33	3	0	Kåre Kristiansen, Skudeneshavn
154 Må Langnes	f	T 35	25.0	8.0	3.5	Grei	?	4	0	Karl Faltinsen, Skudeneshavn
155 Må Glimt	f k	T 36	26.0	9.0	4.0	Glimt	36	8	0	S Samuelsen m fl, Skudeneshavn
158 Må Sleipner	k f	T 36	25.0	9.0	3.5	Sleipn	36	6	0	Gabriel Axelsen, Skudeneshavn
159 Ms Eggøy	k h	T 37	45.6	16.3	6.8	Rapp	37	35	0	Sigurd D Ferkingstad m fl, Stol
160 Må Sverholm	f	T 17	21.0	7.0	4.0	Sleipn	38	5	0	Simon S Næs, Stol
162 Ms Rapp	k	T 36	37.3	13.5	5.3	Rapp	36	17	0	Ole Nilsen Stava m fl, Stol
163 6/å —	f	T 00	19.1	5.4	2.1	—	—	—	0	Johan E Sandve, Sandve

R-SE. Skåre merkedistrikt.

1 Ms Holman ⁴⁾	k	T 18	42.0	15.0	6.0	Rapp	35	24	0	Erling Gautesen m fl, Røvær
2 Må Kvikk	k f	T 42	25.0	8.7	5.0	Karm	17	7	0	Godtfred Gautesen m fl, Røvær
3 Må Donny	f	T ?	20.0	6.0	2.4	Meteor	37	2	0	Johs. Førland, Skåre pr. H.sund
4 Må Freidig	f	T 37	24.0	8.5	3.5	Wichm	19	4	0	Johan K G Hilt m fl, Røvær
5 Må Bruden	k	T 29	28.5	7.0	4.5	Hein	19	6	0	K K Førland, Skåre pr. Hauges.
6 Må Magne	f	T 43	26.0	9.2	5.0	Rapp	26	7	0	Krohn Thorsen, Skåre pr. H.sund
7 Må Wichmann	k f	T 33	25.0	8.0	3.5	Wichm	16	4	0	Gaut Gautesen, Røvær
8 Må Fram	f	T 19	24.0	7.0	4.0	Sterk	21	5	0	K Håvanes, Rossebø pr. H.sund
9 Må Sjøgut	k	T 35	27.0	9.3	4.0	Skude	35	5	0	Gaut Nikolaisen m fl, Røvær
10 Må Kobb	f	T 41	21.0	6.5	3.5	L-Grei	30	3	0	Oluf R Johnsen, Røvær
11 Må Vak	f	T 40	24.0	7.0	3.5	FM	29	10	0	H Dyrdal, Storesund pr. H.sund
12 Ms Havsild	k h	T 45	50.0	16.2	7.4	Wichm	45	50	0	Karl Trosen m fl, Røvær
13 Må Bjørn	f	T 36	26.0	9.0	4.5	Wichm	36	6	0	Kristine Bjørlykskar, Skåre pr. Haugesund
14 Må Alken	f	T 14	22.0	7.0	4.0	Popul	19	4	0	Gaut T Røvær, Røvær
15 Må Alken	k	T 25	25.0	7.5	3.3	Snogg	26	5	0	I Storsten m fl, Skåre pr. H.sund
16 Må Kameraten	f k	T 45	25.0	8.0	3.5	Sabb	47	5	0	P P Veste, Skåre pr. Haugesund
17 Må Sælen	f k	T 22	31.5	10.5	4.0	Trygg	15	7	0	Harry Hansen, Skåre pr. Hauges.
18 Må Karl	f	T 39	25.0	8.0	3.5	Rekord	39	5	0	Karl Svanberg, Røvær
19 Må Sjøblomsten	f k	T 43	25.0	8.0	4.0	Sabb	43	5	0	Harald Schrøder, Røvær
20 Må Fram	k	T 29	28.0	10.0	3.5	Skand	19	6	0	Truls T Hagland, Skåre pr. H.sund
21 Må Vågen	f	T ?	19.0	5.8	2.4	Meteor	?	2	0	Reidar R Hagland, Skåre pr. H.sund
22 Må Flint	f	T 38	28.0	9.5	4.5	Rapp	?	9	0	B M Førland m fl, Skåre, pr. H.
23 Må Snar	f	T 39	22.0	7.8	3.4	Sabb	39	4	0	Mikkal M Røvær m fl, Røvær
24 Ms Bris	k	T 16	42.0	14.0	6.0	Wichm	16	16	1	Konrad Olsen m fl, Røvær
25 Ms Svanen	k f t	T 15	42.0	14.0	5.0	Rapp	15	18	0	Konrad Schrøder m fl, Røvær

1) Omb. 1933. 2) Omb. 1929. 3) Omb. 1937. 4) Omb. 1935.

BERGEN SKIBSHANDEL A.S

EDV. NAVDAHL. — Tlf. 13787. C. Sundtsgt. 3 — M. A. EIVSAAS.

FISKERIUTSTYR — SKIPSREKVISITA — PROVIANT

Farkostens nummer art og navn	Anvendelse	Materiale	Byggeår	Lengde	Bredde	Dybde	Maskin			Eierens (den korresponderende reders) navn og postadresse
							Hva slags	Byggeår	H. K.	
26 Må Svint	f k	T 16	25.0	9.9	3.5	Popul	18	4	0	Bernh Vollestad, Skåre pr. H.sund
27 Må Jack	f	T 18	25.0	7.3	3.0	Statto	32	5	0	Magne Stenbro, Skåre pr. H.sund
28 Må Tommeliten	f	T 35	18.0	5.0	2.4	Meteor	36	2	0	Hilm, E Bergstøl, Skåre pr. H.sund
29 Mkr Havdur	f k h	T 43	49.0	17.5	7.5	Union	44	50	0	Gaut Nicholaysen m fl, Røvær
30 Ms Makrellen	f k	T 27	41.0	14.0	6.0	Union	27	20	0	Kristian Mikkelsen m fl, Røvær
32 Må Petra	f	T 30	21.0	7.0	2.5	F M	?	4	0	Samson Furevik, Skåre pr. H.sund
33 Må Rask	f	T 13	21.9	7.5	3.5	Wichm	14	2	1	Arnold Bergesen, Gård pr. Hauges.
34 Må Kjell	f	T 36	20.0	6.0	2.5	F M	36	3	0	Samuel Marvik, Røvær
35 Må Snøgg	f	T 36	19.0	6.0	2.0	Meteor	36	2	0	Amund M Førland, Skåre pr. Haugesund
36 Må Kvik	f	T 22	22.0	8.0	4.5	Skude	22	5	0	Kristian Mikkelsen, Røvær
37 Må La	f	T 47	19.0	5.5	2.5	F M	47	4	0	Helmar Bergstøl, Skåre pr. H.sund
38 Må Lita	f	T 37	19.0	5.3	2.0	Meteor	37	2	0	John J Hagland, Skåre pr. H.sund
39 Må Kvik	k f	T 15	32.2	10.7	4.2	Avanc	?	10	0	Jacob Selnæs, Skåre pr H.sund
40 Må Snar	f	T 36	19.0	5.5	2.3	Meteor	34	2	0	Konrad Førland, Skåre pr. H.sund
41 Må Måken	f	T 38	19.5	6.0	2.5	Meteor	38	3	0	Sofie Kvindesland, Skåre pr. Haugesund
42 Må Lykken	f	T ?	20.0	6.2	3.0	Palme	?	4	2	Jakob Selnes, Skåre pr. H.sund
43 Må Thor	f k	T 37	25.0	8.8	3.7	Rapp	19	5	0	Karl Torsen, Røvær
44 Ms Havøy	k h	T 45	50.0	16.0	7.0	Wichm	45	40	0	Gaut Gautesen m fl, Røvær
45 Må Finn	f k	T 46	25.0	8.8	4.0	Skude	?	5	0	Bernh Rasmussen m fl, Røvær
46 Må Odd	f	T 32	22.0	6.7	3.2	Buøy	?	4	0	Vilhelm H Kringeland, Arebråt pr. Haugesund
47 Må Phyroman	f k	T 16	29.0	9.0	3.2	Skude	43	8	0	Anton Sørhus, Skåre pr. H.sund
48 Må Thor	f	T 21	18.5	5.5	2.7	C Perf	?	2	0	Karl Bentsen, Skåre pr. H.sund
49 Må Vikenes	f	T 40	29.0	10.0	4.5	Volda	40	10	0	Lars Vik, Skåre pr. Haugesund
50 Må Harald	f	T ?	19.2	5.8	2.2	Rekord	25	4	0	Arnold Bergesen Gard pr. H.sund
51 Må Vaholmen	f	T 37	23.0	7.5	4.0	Wichm	38	4	0	Rasmus Løndal, Skåre pr. H.sund
52 Må Sjøløven	f	T 33	19.0	5.8	3.0	Alda	36	4	0	Olaf M Olsen, Haugesund
53 Må Snøgg	f k	T 47	22.5	7.0	3.0	Stord	41	5	0	Kåre Gautesen, Røvær
54 Mk Jøtnafjell	k h	S 19	86.5	18.5	9.3	motor	43	125	0	Einar Nilsen, Rossebø pr. H.sund
56 Mk Vigdar	k h	T 42	118.0	24.6	9.0	Diesel	47	250	3	Olav M Gaard, Skåre pr. H.sund
57 Må David	f	T ?	21.0	6.5	4.0	Rapp	?	4	0	Olav Hestvik, Skåre pr. H.sund
59 Mk Bruvfjord	t	T 96	58.1	16.7	7.6	Avanc	?	36	0	A Kongsvik, Skåre pr. H.sund
61 Må Terje	f	T 34	22.7	8.0	4.0	F M	34	5	0	Tr. B Rossebø, Skåre pr. H.sund
62 Ms Glimt ¹⁾	f k	T 19	35.2	13.3	5.3	Rapp	19	17	0	Bendik Førland, Skåre pr. H.sund
63 Må Sørthun	f	T 46	26.0	8.0	4.3	F M	46	6	0	Johs Sørthun, Skåre pr. H.sund

R-SK. Sokndal merkedistrikt.

1 Mkr Løyning	h k	T 36	50.0	16.4	7.1	Union	36	50	0	Ludv. Løyning m fl, Ana-Sira
3 Ms Von	k	T 31	48.0	16.0	6.8	Wichm	31	30	0	Tønnes Log, Ana-Sira
4 Må —	k	T 37	21.5	7.5	3.5	Marna	37	4	0	Konrad Bu, Jøssinghamn
5 Ms Nordlys ²⁾	k	T 16	40.0	12.3	7.0	Rapp	42	29	0	Karl J Sand, Ana-Sira
6 Ms Birkeland ³⁾	k	T 18	42.0	14.1	5.0	Rapp	17	17	0	Konrad O Bue m fl, Jøssinghamn
7 Ms Duen	k	T 30	43.0	14.5	6.0	Wichm	30	25	0	Tollak Leining m fl, Ana-Sira

1) Omb. 1941. 2) Omb. 1957. 3) Omb. 1939.

S J Ø K A R T

VINKLER - PASSERE - LINJALER - KURSBØKER - ALMANAKKER
for fiskere og sjømenn, samt all SJØFARTSLITTERATUR og KARTER fåes i

A. S Lunde & Co. Bok- & Papirhandel

Telefon 11568.

— BERGEN —

C. Sundtsgt. 2.

Farkostens nummer art og navn	Anvendelse	Materiale	Byggeår	Lengde	Breidde	Dybde	M a s k i n			Eierens (den korresponderende reders) navn og postadresse	
							Hva slags	Byggeår	H. K.		
											F.
8 Ms Ny-Blomst	h k	T	35	47.0	16.3	7.0	Union	35	40	0	Trygve A Laug, Ana-Sira
9 Ms Sørhav	h k	T	33	47.3	16.6	7.7	Union	19	40	0	Kåre Løyning m fl, Ana-Sira
10 Ms Sjøglimt	h k	T	32	46.7	16.3	6.7	Wichm	32	30	0	Albert S Loug m fl, Ana-Sira
11 Ms Havsul	k	T	30	42.0	14.5	5.5	Wichm	31	25	0	Magnus Loug, Ana-Sira
12 Må Skandia	f k	T	36	30.0	9.8	3.8	Skand	17	6	0	Oskar O Løkevig, Rekefjord
13 Må —	f	T	24	20.0	5.5	3.0	F M	24	2	0	G Skjeie, Sogndal, Dalane
14 Må —	f	T	32	22.0	6.0	3.0	Marna	31	6	0	Konrad Johansen, Jøssinghamn
15 Må Solveig	f	T	39	22.0	7.3	3.3	Marna	39	4	0	Randulf J Holmen, Jøssinghamn
16 Ms Nesvåg	k f	T	32	44.0	15.0	7.0	Rapp	41	35	0	Jakob J Nesvåg, Rekefjord
17 Ms Sirå	k	T	34	48.0	17.0	7.5	Rapp	34	45	0	Sivert J Egeland, Ana-Sira
18 Ms Jupiter	k	T	90	33.0	12.0	4.5	Rapp	?	15	0	Gabr Scheie, Sogndal, Dalane
19 Ms Sjøblomsten	k	T	30	42.0	14.5	6.5	Wichm	20	25	0	Tønnes Johansen m fl, Jøssingh.
20 Ms Havfuru	h k	T	38	47.8	16.5	7.5	Union	38	50	0	Frithjof Log m fl, Ana-Sira
21 Må —	k	T	42	19.0	5.5	2.7	Real	42	4	0	Bjarne O Andreassen, Rekefjord
22 Ms Vest Point	k	T	33	48.4	17.2	6.5	Wichm	33	30	0	Birger T Log m fl, Ana-Sira
23 Ms Nora	k	T	22	42.0	14.0	6.5	Rapp	18	22	0	Sivert O Bu m fl, Jøssinghamn
24 Ms Ternen	k	T	38	44.0	15.0	5.0	Wichm	28	20	0	Konrad Holmen m fl, Jøssinghamn
25 Ms Solstrål	k	T	31	43.0	15.0	7.0	Rapp	31	29	0	Georg J Bu m fl, Jøssinghamn
26 Må Måken	k	T	18	32.0	11.0	5.0	Hein	16	7	0	Sverre Nesvåg m fl, Rekefjord
27 Mk Håbet	k	T	34	48.0	17.0	7.5	Union	34	40	0	Bernhard Log, Ana-Sira
28 Må Lom	k	T	17	32.0	11.0	5.0	Rapp	17	7	0	Hans Nordfjord, Hauge i Dalane
29 Ms Havblikk	k	T	37	47.0	16.5	7.0	Wichm	37	40	0	Simon S Laug m fl, Ana-Sira
30 Ms Lyna	h k	T	36	49.1	17.0	6.6	Wichm	36	40	0	Peder Log, Ana-Sira
31 Må Sleipner	k f	T	35	22.0	7.5	3.0	Sleipn	35	6	0	Oskar G Løgevik, Rekefjord
32 Må —	f k	T	20	19.8	6.7	2.8	Marna	40	4	0	Frithjof Log, Rekefjord
33 Må Østvind	k f	T	38	24.0	9.0	3.3	Sabb	38	5	0	Johan Bu, Sogndal i Dalane
34 Ms Vågan	k f	T	33	47.0	16.5	8.0	Rapp	33	35	0	Kristian Nilsen m fl, Rekefjord
35 Ms Berta	k	T	04	33.0	13.3	5.8	Rapp	16	12	0	Jakob S Bu, Jøssinghamn
36 Ms Alma	k	T	07	36.4	14.3	6.4	Rapp	16	12	0	Salve J Bu Jøssinghamn
37 Ms Havglimt	k	T	33	45.0	16.0	6.5	Union	33	30	0	Nils Nilsen, Ana-Sira
38 Ms Rossa ¹⁾	k	T	06	39.0	14.0	6.0	Wichm	28	20	0	Theodor Vinterstø, Jøssinghamn
39 Ms Lovise ²⁾	k	T	13	37.0	14.0	6.4	Rapp	32	24	0	Simon Egeland, Ana-Sira
40 Ms Sjøgrei	h k	T	37	38.6	17.0	6.7	Skand	37	40	0	Birger Berntsen, Hauge i Dalane
41 Må —	k f	T	36	20.0	7.0	3.0	Marna	36	4	0	Sigurd Holmen, Jøssinghamn
42 Må —	k	T	37	20.0	7.0	3.0	Marna	37	4	0	Elias B Holmen, Jøssinghamn
43 Ms Stjerna	k	T	43	44.0	15.0	7.0	Rapp	33	29	0	K J Vinsterstø m fl, Jøssinghamn
44 Må —	k	T	12	20.0	7.0	3.0	Marna	37	4	0	Kåre Holmen, Jøssinghamn
45 Ms Bygdens Pryd	h k	T	39	54.0	17.0	8.0	Wichm	39	100	0	Tallak Log, Ana-Sira
46 Må Snøgg	f k	T	44	22.0	8.0	3.0	Real	43	4	0	Bjarne Winterstø, Jøssinghamn
47 Må Morild	k t	T	34	26.0	9.0	4.0	Rapp	14	5	0	Enok Bendiksen, Rekefjord
48 Må — ³⁾	f	T	95	21.3	7.0	3.0	Solo	20	5	0	Salve A Nesvåg, Rekefjord
49 Må —	f k	T	13	20.0	6.0	3.0	Real	37	4	0	Martin J Nesvåg, Rekefjord
50 Må —	f	T	39	26.0	7.5	3.5	Marna	39	4	0	Gabriel Holmen m fl, Jøssinghamn
51 Må Olli	f k	T	35	20.0	6.1	3.0	Sleipn	?	3	0	Johan Nilsen, Ana-Sira
52 Må Glimt	f k	T	16	20.0	6.0	3.0	F M	25	3	0	Trygve Nilsen, Rekefjord

1) 2) Omb. 1928. 3) Omb. 1920.

MONOPOL'S KOBBERSTOFF

Farkostens nummer art og navn	Anvendelse	Materiale	Byggeår	Lengde	Bredden	Dybde	Maskin			F. & fangsb.	Eierens (den korresponderende reders) navn og postadresse
							Hva slags	Byggeår	H. K.		
53 Må Morten ¹⁾	f	T 11	18.3	5.7	2.8	C Perf	36	4	0	Oskar O Løkevik, Rekefjord	
54 Mkr Boggy	kh	T 48	64.9	18.1	9.5	Union	47	100	0	Johan Nilsen, Ana-Sira	
55 Må Real	k	T 47	22.0	7.5	3.0	Real	37	4	0	Sigurd Bu, Jøssinghamn	
56 Må —	fk	T 35	20.0	6.5	2.5	C Perf	?	3	0	Karl Zeiner, Jøssinghamn	
57 Må —	k	T 28	24.3	8.6	3.5	Rapp	10	6	0	John Mål, Ana-Sira	
58 Må Per	kf	T 11	21.0	5.5	2.5	Marna	37	4	0	Theodor Sørensen, Jøssinghamn	
59 Må —	kf	T 12	20.0	6.5	2.3	Marna	31	3	0	Matias Dydland, Jøssinghamn	
60 Må Skjold	k	T 38	20.0	7.0	3.0	Marna	38	4	0	Theodor Vinterstø, Jøssinghamn	
61 Må Strandli	fk	T 16	20.0	6.0	3.0	Marna	31	4	0	Torger Vinterstø m fl, Jøssinghamn	
62 Må Tryg	f	T ?	21.0	5.5	2.0	Marna	31	4	0	Elias G Holmen, Jøssinghamn	
63 Må —	f	T 17	21.0	5.0	3.0	Marna	31	4	0	Tønnes Johansen, Jøssinghamn	
64 Må —	fk	T 45	20.0	6.0	3.0	Marna	37	3	0	Magnus Log, Ana-Sira	
65 Må —	k	T 15	22.0	7.3	3.2	F M	30	4	0	Sivert Sand, Ana-Sira	
66 Må Rap	k	T 22	21.0	5.0	3.0	F M	22	3	0	Lars Kjelland, Sogndal Dalane	
67 Må Kari	fk	T 47	20.0	6.0	2.5	Sleipn	47	4	0	Kåre Løyning, Ana-Sira	
68 Må Rapp	k	T 23	23.0	8.0	3.0	Rapp	23	6	0	Bernh. B Vinterstø, Jøssinghamn	
69 Må Marna	k	T 39	21.0	6.0	3.0	Marna	34	5	0	Tollak Løyning, Ana-Sira	
70 Må Svalen	f	T 42	23.5	8.5	4.0	Rapp	42	7	0	Sigurd Bu m fl, Jøssinghamn	
71 Må —	k	T 30	18.0	4.5	2.7	Brigde	30	4	0	Tønnes Log, Ana-Sira	
72 Ms Sjødur	k	T 41	48.5	16.5	7.3	Union	41	50	0	Joh. Nilsen m fl, Ana-Sira	
73 Må Glimt	k	T 39	22.0	6.2	3.2	Marna	39	4	0	Georg Bu, Jøssinghamn	
74 Må Morild	k	T 33	22.0	7.0	3.0	Marna	33	4	0	Håkon J Bue, Jøssinghamn	
75 Må —	k	T 40	24.0	7.8	3.0	Rapp	?	4	0	Torolf Vinterstø, Jøssinghamn	
76 Må —	k	T 40	22.0	7.0	2.7	Marna	40	4	0	Artur Vinterstø, Jøssinghamn	
77 Må —	k	T 27	20.0	6.5	2.3	F M	30	4	0	Alf Gabrielsen, Sogndal i Dalane	
79 Må —	k	T 41	23.0	6.8	3.6	Rapp	20	4	0	John Vinterstø, Jøssinghamn	
80 Må —	k	T 30	21.0	6.0	3.0	Marna	25	4	0	Hans N Nesvåg, Rekefjord	
81 Må Sebulon	f	T ?	19.0	6.0	2.3	Real	30	3	0	Edvin Stølevik, Rekefjord	
82 Må —	k	T 15	20.0	5.4	3.0	C Perf	25	3	0	Peder Scheie, Sogndal i Dalane	
84 Må —	fk	T 47	23.0	8.0	4.0	F M	47	6	0	Bernt Berntsen, Sogndal i Dalane	
85 Må —	fk	T 41	18.0	6.5	3.0	F M	?	4	0	Artur Log, Ana-Sira	
83 Må Njord	kf	T 45	20.0	6.8	3.0	Marna	45	3	0	Nils Nilsen, Ana-Sira	
87 Må —	kf	T 26	20.0	6.3	3.0	Real	26	3	0	Trygve Vinterstø, Jøssinghamn	
88 Må Lasse	k	T 42	21.0	6.5	3.0	Marna	33	4	0	Karl J Vinterstø, Jøssinghamn	
89 Må Nina	k	T 42	19.3	5.5	2.8	Regal	?	4	0	Thorvald Larsen, Rekefjord	
90 Må Knurr	f	T 37	20.0	5.0	3.0	motor	37	2	0	John Karlsen, Hauge i Dalane	
91 Må Sleipner	k	T ?	23.0	6.0	3.0	Sleipn	26	5	0	Håkon Mathiassen, Rekefjord	
92 Må Hummeren	f	T 25	20.0	7.0	3.0	Sleipn	40	4	0	Konrad Ekeland m fl, Rekefjord	
93 Må Flying Claud	f	T 39	20.2	6.2	3.0	Solo	38	4	0	Kaare Nesvåg, Rekefjord	
94 Må —	f	T 38	22.0	5.5	3.0	Neptun	39	6	0	M Stene Løtaft, Hauge i Dalane	
95 Må Hobby	f	T 35	21.0	6.5	3.0	F M	35	5	0	Bernt Andreassen, Rekefjord	
96 Må —	fk	T 44	22.0	7.8	3.0	Real	44	4	0	John Bu, Jøssinghamn	
97 Må Ternen	fk	T ?	22.0	9.0	3.0	F M	45	4	0	Kåre Lammenes, Rekefjord	
98 Må Snål	fk	T 34	21.0	6.0	3.0	Marna	34	4	0	Birger Bendiksen, Hauge i Dalane	
99 Må —	fk	T 44	22.0	7.5	3.5	Marna	45	5	0	Nils Midtbø, Ana-Sira	
100 Må —	k	T 45	18.4	6.4	3.0	Marna	42	3	0	Tor Løyning, Ana-Sira	

1. Omb. 1937.

Forlang CAMPBELL ANDERSEN's FISKEREDSKAPER

Bergen.

MONTERT NOT — NOTLIN — TAU — SNØRER etc. — FABRIKK OG BARKERI
Telegr.adr. Campelco. Rikstelefon 96895, eller central 98195

R-SK Sokndal — R-SO Sola.

Farkostens nummer art og navn	Anvendelse	Materiale	Byggeår	Lengde	Bredde	Dybde	Maskin			Eierens (den korresponderende reders) navn og postadresse
							Hva slags	Byggeår	H. K.	
101 Må Nøkken	k	T 40	24.0	8.5	4.0	Sabb	42	5	0	Torbjørn Kittelsen, Ana-Sira
102 Må Åros	k	T 36	22.0	6.0	3.0	F M	40	4	0	Tønnes Åros, Sogndal i Dalane
103 Må Ursula	k	T 39	20.0	6.0	3.0	Solo	39	4	0	Arthur Immerstein, Rekefjord
104 Må Sølyskjæret	k	T ?	27.0	8.0	4.0	Sleipn	31	8	0	Hans Nordfjord, Rekefjord
105 Må Stjernen	k	T 45	21.0	7.5	4.0	Marna	44	6	0	Olaf Holmen, Jøssinghamn
106 Må Nadderer	k	T 46	21.0	6.0	5.0	F M	45	4	0	Lassinius Mål, Ana-Sira
107 Må Lerken	k	T 46	21.0	6.0	5.0	F M	45	4	0	Adolf Mål, Ana-Sira
108 Må Sprøyt	k	T 43	22.0	7.5	3.3	Rapp	?	5	0	Peder Hauge, Sogndal i Dalane
109 Ms Klara	k	T 15	36.0	12.8	5.8	Rapp	15	12	0	Sivert Ræg m fl, Sogndal i Dalane
110 Må Sabben	k	T 40	22.0	7.0	5.0	Solo	32	5	0	Einar Holmen, Sogndal i Dalane
111 Mk Lill 2	k h	T 37	56.8	16.0	8.0	Wichm	37	40	0	Vilh Godfredsen m fl, Rekefjord
112 Må —	k	T 16	18.5	5.0	3.0	Pan	17	2	0	Olaus Haneberg, Sogndal i Dalane
113 Må —	k	T 34	22.0	8.0	3.5	Marna	34	4	0	Theodor Amødt, Sogndal i Dalane
114 Må —	k	T 33	22.0	6.0	?	Marna	33	5	0	Martin Løveland, Rekefjord
115 Må Rask	k	T 35	22.0	6.5	5.0	Solo	35	5	0	Gustav Sivertsen, Rekefjord
116 Må —	k	T 15	20.0	5.0	?	Marna	33	4	0	Bernh Ræg, Sogndal i Dalane
117 Må Kvikkk	k	T 40	23.0	8.0	6.0	Rapp	38	4	0	Leif Ræg, Sogndal i Dalane
118 Må —	k	T 47	23.0	7.0	3.5	F M	47	6	0	Gunnar Ræk, Sogndal i Dalane
119 Må Olav	k	T 30	20.0	6.0	3.0	Marna	35	4	0	Bjarne S Skarås, Rekefjord
120 Må Fram	k t	T 31	21.0	7.5	5.0	Marna	31	4	0	Daniel Larsen, Rekefjord
121 Må Vesta	k	T 27	25.0	7.5	3.0	Bilm	30	8	0	Karl Fredriksen, Sogndal i Dalane
122 Må Stella	k	T 21	22.0	8.0	5.0	F M	21	4	0	Jakob J Bue, Sogndal i Dalane
123 Må Skum	k	T 25	22.0	7.0	5.0	Sterk	40	5	0	Johan Sigurdson, Sogndal i Dalane
124 Må —	k	T 41	18.0	5.0	2.5	Sleipn	35	3	0	Leonard Fredriksen, Sogndal i D.
125 Må —	k	T 26	21.0	7.3	4.0	Marna	13	4	0	Gustav Ræg m fl, Sogndal i Dalane
126 Må Fjordur	k	T 27	19.6	6.0	3.5	F M	27	4	0	Leif Midbø, Rekefjord
127 Må Sleipner	k	T 29	23.0	8.0	4.0	Sleipn	25	5	0	Karl Berntsen m fl, Sogndal i D.
129 Må Bitten	k	T 37	23.0	6.0	6.0	motor	?	5	0	Magn Berg Pettersen, Sogndal i D.
130 Må Sarpen	k	T 28	21.0	6.0	2.5	Ameri	28	6	0	Josef Holmen m fl, Sogndal i D.
131 Må Svanhild	k	T 20	19.6	5.0	2.9	Sleipn	32	3	0	M C Gjertsen, Rekefjord

R-SO. Sola merkedistrikt.

1 Må —	k	T 35	20.0	7.0	3.0	Alda	35	4	0	Sven Hellestø, Ræke
2 Må Bratheim	k	T 19	32.0	13.0	6.0	Rapp	16	10	0	Enok Myklebust, Tananger
3 Må —	k	T 43	20.5	6.8	3.8	Marna	42	5	0	Grant Meling, Tananger
4 Må Prøven	k	T 43	25.0	8.0	4.3	Rapp	16	5	0	Kristian Myklebust, Tananger
5 Mkr Sjøleik	k f	T 38	45.0	16.3	6.5	Union	36	30	0	Nicolay Leidland m fl, Tananger
6 Ms Emly	k	T 05	43.0	16.0	5.5	Rapp	17	22	0	Helmik Roth, Tananger
7 Må —	k	T ?	21.0	6.8	2.8	Marna	28	4	0	Alfred Helleberg, Sola
8 Må —	f	T 29	19.0	6.0	3.0	Sleipn	29	4	0	Arne Asbjørnsen, Tananger
9 Må Snyg	k	T 25	36.0	12.0	4.0	Karm	14	10	0	Salomon Stangeland, Tananger
10 Ms Pil	k	T 03	39.0	14.0	6.0	Rapp	18	15	0	Gabriel S Ølberg, Sola
11 Må —	k	T 46	20.0	7.0	3.2	Marna	39	5	0	Konrad Helleberg, Ræke
12 Må Måken	k	T 39	19.5	6.3	3.0	R M	35	3	0	Asbjørn Asbjørnsen, Tananger
13 Må Glimt	k	T 40	21.0	6.7	2.5	Glimt	31	5	0	John Roth, Tananger
14 Må Viking	k	T 39	27.0	9.5	4.2	Skand	99	4	0	Bjarne Hellestø m fl, Ræke

TRANBERGS ELEKTRISKE
FORRETNING A.s

— STAVANGER —



Båtlysmateriell
Båtlysanlegg

Farkostens nummer art og navn	Anvendelse	Materiale	Byggeår	Lengde	Bredde	Dybde	Maskin			F. & fangs.	Eierens (den korresponderende reders) navn og postadresse
							Hva slags	Byggeår	H. K.		
15 Må —	f	T	34	18.5	5.5	2.0	motor	34	2	0	Halvor Skrikrud, Sola
16 Må —	k	T	17	32.0	10.0	4.0	Rapp	17	7	0	Helmik Øglend m fl. Tjelta på Jæren
17 Må Jaguar	k	T	45	26.0	9.0	4.5	Rapp	20	7	0	Berthon J Rott, Tananger
18 Må Ruth	k	T	38	24.0	8.0	3.0	Marna	38	6	0	Lars Laugaland, Sola
19 Må —	k	T	45	21.0	6.5	2.5	Alda	45	5	0	Tor Hellestø, Ræke
20 Ms Helga	k	T	00	36.5	16.5	5.0	Skand	17	16	0	Olaus Risa m fl, Tananger
21 Må Kvik	k	T	17	20.0	6.3	2.5	Ameri	19	4	0	Tommas Slethei, Tananger
22 Må —	k	T	15	32.0	9.0	3.5	Skand	12	6	0	Ole E Myklebust, Tananger
23 Må —	k	T	45	22.0	8.3	4.2	Marna	43	4	0	Bjarne Næss, Voll på Jæren
24 Må Leila	k	T	?	18.5	5.3	2.2	C Perf	?	3	0	Haakon Risa, Sola
25 Må —	f	T	34	31.0	7.0	3.5	Glimt	34	4	0	Olav Skrikrud m fl, Sola
26 Må —	k	T	41	20.7	6.6	2.8	Marna	40	4	0	Ingolf Hellestø, Ræke
27 Må Sjø- blomsten	k	T	13	29.0	9.0	4.5	Snøgg	17	5	0	Gabriel S Ølberg, Sola
28 Må —	k	T	41	23.0	7.5	3.3	Sleipn	41	5	0	Alfred Roth, Rott
29 Må Snøgg	k	T	40	19.0	6.0	2.5	Marna	40	4	0	Palle Roth, Rott
30 Må —	k	T	43	22.0	7.6	3.4	F M	31	6	0	Helge O Haga, Tananger
31 Må Glimt	k	T	41	19.0	6.0	3.0	Glimt	41	4	0	Johan Bendiksen, Sola
32 Må Søgne	f t	T	38	22.0	6.8	2.8	Alda	36	4	0	Arthur Nilsen, Tananger
33 Må —	k	T	00	18.1	4.8	1.8	motor	39	3	0	Kristian Klausen, Tananger
34 Må Svint	k	T	35	21.0	7.3	3.0	Rapp	17	4	0	Sigurd K Myklebust, Tananger
35 Må Sabben	k	T	40	20.0	6.5	3.5	Sabb	40	4	0	Lars P Ølberg, Ræke
36 Må Snøgg	k	T	22	19.0	6.0	3.0	Ofteda	26	3	0	Jens Østbo, Sola
37 Må —	k	T	20	22.0	5.0	4.0	Glimt	20	4	0	Enok Ølberg, Ræke
38 Må — ¹⁾	k	T	16	30.5	10.4	5.0	Wichm	20	8	0	Gabriel Jåsund m fl, Tananger
39 Ms Start	k	T	35	39.5	15.0	6.5	Rapp	36	24	0	Birger Roth, Rott
40 4/å Ternen	k	T	34	17.0	5.0	2.0	—	—	—	0	Ingvald Vigdel, Ræke
41 Må —	k f	T	20	21.0	7.5	3.0	Ameri	19	4	0	K Helleberg m fl, Tjelta på Jæren
42 Må —	k	T	43	23.0	8.0	3.4	Sleipn	42	7	0	Kristian Lilleland, Ræke
43 Må —	k	T	33	27.0	9.0	5.5	Rapp	33	10	0	Toralf Ølberg, Ræke
44 Må —	f	T	20	22.0	6.5	3.0	C Perf	22	4	0	Johan P Tjelta, Ræke
45 Må St. Jago	k	T	28	23.4	8.0	3.5	Rapp	18	5	0	Henrik Helleberg, Sola
46 Må Kubb	k	T	?	21.0	6.4	2.4	Regal	20	5	0	Andreas Sele, Ræke
47 4/å —	f k	T	41	16.0	4.8	1.9	—	—	—	0	Kristian Vigdel Ølberg, Ræke
48 Må —	k	T	?	24.0	7.0	3.0	Ferro	14	7	0	Tomas Roth, Rott
49 Må Kjarten	k	T	22	24.4	8.7	3.8	Snøgg	22	5	0	Knut Husebo, Tananger
50 Må —	k	T	19	18.0	5.0	3.0	Ameri	22	3	0	Gerhard T Sola, Sola
51 Må —	k	T	05	25.0	8.0	3.5	Ofteda	18	4	0	Mandius Ølberg, Ræke
52 Må —	k	T	24	32.0	11.0	4.0	Grei	15	7	0	K Helleberg m fl, Tjelta på Jæren
53 Må Kåre	k	T	39	22.5	7.0	4.0	Glimt	39	5	0	Martin Lovendal, Tananger
54 Må Alken	k	T	31	27.0	9.0	4.0	Rapp	20	7	0	Jonas B Roth, Rott
55 Ms —	k	T	38	43.0	15.2	6.6	Rapp	38	29	0	Sivert Vigdel, Ræke
56 Må —	k	T	46	20.0	6.5	3.0	Alda	46	5	0	Hans Slethei, Kolnes, Sola
57 Må Kvikk	k	T	46	21.0	7.0	2.8	Marna	42	5	0	Salomon S Ølberg, Ræke
58 Må Bell	k	T	18	20.0	6.0	3.0	Autom	18	4	0	Hans Simonsen, Tananger

1) Omb. 1931.

Øvre Holmegt. 1-3, Stavanger.

SKIPS- OG FISKEUTSTYR — SEIL —
PRESENNINGER FRA EGEL SEILMAKERI

R-SO Sola.

Farkostens nummer art og navn	Anvendelse	Materiale	Byggeår	Lengde	Bredde	Dybde	Maskin			Eierens (den korresponderende reders) navn og postadresse
							Hva slags	Byggeår	H. K.	
59 Må Tamm	k	T 42	19.0	5.5	3.0	Glimt	37	3	0	Sivert Vigdel, Tananger
60 Må Fistrå ¹⁾	k	T 00	29.0	8.5	4.0	Eagle	26	7	0	Kristian E Ræge, Ræke
61 4/å —	f	T 20	18.0	4.0	2.0	—	—	—	0	Severin Rønneberg, Sola
62 Må Lille Grei	k	T 12	25.0	9.0	3.5	Glimt	25	4	0	Torres J Sola, Sola
63 Må Harding	k	T 16	31.5	11.5	5.0	Hein	16	7	0	Peder Skretting, Ræke
64 Må —	k	T 42	20.0	6.9	3.0	Sleipn	38	5	0	Johan B Roth, Rott
65 Må Kvikk	k f	T 36	19.0	6.0	2.5	R M	36	3	0	Edvin E Tananger, Tananger
66 Må Mågen	f	T ?	23.0	6.5	2.5	Regal	?	6	0	Martin Grannes, Hafrsfjord
67 Må Håbet	k	T 15	31.0	11.0	5.5	Rapp	17	7	0	Racin Roth, Tananger
68 Må Peik	k	T 47	24.0	8.0	3.5	Sleipn	41	7	0	Sigve Simonsen, Tananger
69 Må Mira	k	T 45	20.0	6.0	2.3	Alda	44	5	0	Alf Hellestø, Ræke
70 Må —	k	T ?	23.0	8.0	3.0	Marna	40	5	0	Martin Stangeland, Tananger
71 Må Snøgg	k	T 35	21.0	5.5	3.0	Marna	42	4	0	Lars Skretting m fl. Ræke
72 Må —	k	T 42	20.0	6.0	2.5	Real	36	5	0	Alfred Helleberg, Kolnes, Sola
73 Må Glimt	k f	T 22	20.0	6.0	2.5	Glimt	22	4	0	Johs Moen, Sola
74 Må Krassin	k	T 26	20.0	7.0	3.0	Glimt	26	3	0	Magnus Sele, Sola
75 Må Måken	k	T 42	20.2	6.8	2.0	Sleipn	42	5	0	Johan Roth Vestbø, Ræke
76 Må Sjøblomst	k	T 32	19.0	7.0	2.5	Marna	32	4	0	Alfred J Risa, Tananger
77 Må Trygg	k	T 10	25.0	7.0	3.0	Rapp	22	5	0	John J Risa, Sola
78 Må Solglytt	k	T 43	25.0	8.0	3.5	Glimt	37	8	0	Karl K Jåsund, Tananger
79 Må Ternen	k	T 39	21.0	6.8	3.3	Glimt	30	4	0	Marius Nilsen, Tananger
80 Må Glimt	k	T 31	22.3	8.3	3.3	Glimt	32	7	0	Grant Meiling m fl. Tananger
81 Må —	k	T 43	19.0	6.3	3.0	Alda	37	4	0	John M Lilleland, Ræke
82 Må Mågen	k	T 29	20.0	6.0	3.0	C Perf	22	3	0	Kjettel Lilleland, Ræke
83 Må Kvik	k	T 20	20.0	6.0	3.0	Pan	20	2	0	Karsten Byberg, Voll på Jæren
84 Må Peik	k	T 27	21.0	6.0	3.0	Ferro	15	4	0	Karl Øglend, Tjelta på Jæren
85 Må Regal	k	T 22	21.0	7.0	3.0	Regal	22	4	0	Kristian J Sola, Sola
86 Må —	k	T 15	20.0	6.0	3.0	Eagle	15	3	0	Hans Hellestø, Ræke
87 Må Finbek	k	T 41	22.5	7.8	3.0	Marna	41	6	0	Ole Soldal, Ræke
88 Må Fram	k	T 15	20.0	6.0	3.0	Eagle	15	3	0	Petter Voll, Ræke
89 Må Kvik	k	T 12	21.0	7.8	2.5	Glimt	30	5	0	Louis Sola, Sola
91 Må Kvik	k	T 14	20.0	7.0	3.0	Marna	22	4	0	Jan Kolnæs, Kolnes, Sola
92 Må —	k	T 43	20.5	7.0	3.0	R M	32	2	0	Alf Risa, Tananger
93 Må Snorre	k	T 47	20.0	7.0	3.0	Marna	43	5	0	Ole Ølberg, Ræke
94 Må Ternen	f k	T 47	25.0	8.3	4.0	Marna	47	11	0	Bjarne Roth, Tananger
95 Må —	k	T 20	20.0	7.0	3.0	C Perf	28	4	0	Ola Ølberg, Sola
96 Må —	k	T 20	22.0	7.0	3.0	Ameri	20	4	0	Eivind Hellestø, Ræke
97 Må Salten	k	T 31	24.9	5.7	3.2	Glimt	31	3	0	Peder T Sola, Sola
98 Må Kvikk	k	T ?	19.6	7.0	2.2	Wichm	?	3	0	Edvin Rønneberg, Grannes, Sola
99 Må —	k	T 30	19.0	6.0	2.5	Regal	26	4	0	Martin Ølberg, Ræke
100 Må Heim	k	T 31	22.0	6.0	2.5	Solo	30	5	0	Rasmus T Roth, Rott
101 ?/å —	k	T 30	24.0	8.6	3.5	—	—	—	0	Sam. Roth, Rott
102 Må Olga	k	T 32	20.0	6.0	3.0	Alda	32	4	0	Enok S Sola, Kolnes
103 4/å —	k f	T 28	18.0	5.5	2.0	—	—	—	0	Hans Tjora Kolnes, Sola
104 Må Stord	f k	T 37	20.5	6.0	2.8	Stord	37	3	0	Karl Roth, Tananger
105 Må —	f k	T 46	21.0	7.0	3.0	Sleipn	36	5	0	Torger Tollefsen, Tananger

1) Omb. 1925.

A.s STAVANGER TINFABRIK

TINN — BLY — LODDETINN — NORA LAGERMETALL

Farkostens nummer art og navn	Anvendelse	Materiale Byggeår	Lengde	Bredde	Dybde	Maskin			F. & fangstb.	Eierens (den korresponderende reders) navn og postadresse
						Hva slags	Byggeår	H. K.		
106 Må Rappen	k	T ?	23.0	8.0	4.0	Rapp	?	5	0	Selmer Svendsen, Tananger
107 Må Gerhard	k	T16	21.0	8.0	3.0	Glimt	21	4	0	Tor M Kolnes, Sola
108 Må —	k	T14	20.0	6.0	3.0	Eagle	16	2	0	Ole M Ølberg, Ræke
109 Må Lyng- blomst	k	T17	33.0	10.0	4.5	Rapp	17	7	0	Lars Skretting, Ræke
110 Må Trip	k	T29	18.0	5.0	2.0	Meteor	20	2	0	Nils Roth, Tananger
111 Må Glitner ¹⁾	k	T96	22.0	5.5	3.0	Glimt	18	4	0	Selmer S Tjora, Tananger
112 Må —	k	T25	18.0	5.0	3.0	Eagle	25	2	0	Hans Slethel, Kollnes, Sola
113 Må — ²⁾	k	T28	21.0	6.0	2.3	Water	28	4	0	Kristian R Jåsund, Jåsund
114 Må —	k	T21	20.0	6.0	3.0	Levan	21	3	0	Svend Ryberg, Tjelta på Jæren
115 Må Lillegut	k f	T98	20.0	5.5	2.3	C Perf	22	2	0	Ole H Myklebust, Jåsund
116 Må Lykken	k	T18	22.0	6.5	3.3	Marna	38	6	0	Andre Leidland, Tananger
117 Må Sleipner	k f	T41	22.0	6.5	4.5	Sleipn	37	7	0	Salemon Stangaland, Tananger
118 Må Fisken	k	T18	25.0	7.0	4.0	Rapp	18	5	0	Birger Roth, Rott
119 Må —	k	T14	22.0	7.0	2.0	Magnet	14	3	0	Ole E Myklebust, Tananger
120 Ms Syd	k	T17	40.0	15.0	4.5	V-kyst	17	15	0	Randulf Leidland, Tananger
121 Må Finn	k	T15	19.0	5.0	2.0	FM	32	3	0	Peder Roth m fl, Tananger
122 Må Aktiv	k	T17	25.0	6.0	5.0	Aktiv	20	5	0	Johannes J Risa, Tananger
123 Må Sjøulv	k	T29	20.0	6.0	3.0	C Perf	15	4	0	Olaus Risa m fl, Tananger
124 Må Sjøblomst	f k	T39	19.4	6.5	2.8	RM	33	4	0	Jens Johnsen, Tjora, Sola
125 Må —	k	T32	20.0	6.0	3.0	C Perf	22	5	0	Torger Hellestø, Ræke
126 Må Odin	k	T23	17.0	4.5	3.0	Levan	23	3	0	Lars Rommetvet, Tananger
127 Må —	k	T33	20.0	4.3	2.5	Solid	33	3	0	Reinert Skiftesvik, Tananger
128 Må Snygg	k f	T ?	18.0	6.0	3.0	Marna	30	3	0	Reginerald Risa m fl, Tananger
129 Må Kvikk	k	T46	20.7	7.0	3.2	Sleipn	46	4	0	Arne Asbjørnsen, Tananger
130 Må Pan	k	T33	21.0	7.0	3.0	Pan	33	2	0	Karsten Byberg, Voll på Jæren
131 Må —	k	T18	18.0	5.5	2.0	Glimt	33	2	0	Sivert Vigdel, Tananger
132 Må Sjøglimt	k	T34	24.0	7.4	3.4	Glimt	33	5	0	Gabriel Lunde, Tananger
133 Ms Brødrene	k f	T04	40.5	16.0	6.6	Rapp	15	22	0	Lars L. Sola m fl, Sola
134 Må —	k	T33	18.5	6.0	3.0	Glimt	33	3	0	Karl Hellestø, Tananger
135 Ms Tananger	h k	T16	49.0	19.0	6.0	J M	27	50	0	Selmer Olsen, Tananger
136 Må Trods	k	T15	21.0	5.0	2.5	motor	?	3	0	Torger Tollefsen, Tananger
137 Må —	k	T ?	22.0	7.0	3.0	motor	32	5	0	Nils Ullestad, Røyneberg
138 Må Rap	k f	T33	21.0	5.0	2.5	Sleipn	36	6	0	Bjarne J Roth, Rott
139 Må —	k	T33	27.0	8.0	4.0	Rapp	?	7	0	Ole Haga, Tananger
140 Må —	k	T39	24.0	7.5	3.5	Sleipn	39	7	0	Bernhard Simonsen, Tananger
141 Må Snogg	k	T41	24.0	8.0	3.5	Rapp	41	7	0	Mikal Sømme, Ræke
142 Må —	k	T34	19.5	5.6	2.3	Eagle	20	3	0	Gustav Tjelnes, Hafrsfjord
143 Må Trygg	k	T ?	25.0	8.5	3.1	Regal	?	6	0	Gabriel Sola, Tjora, Sola
144 Må —	k f	T34	19.5	6.5	3.0	RM	34	3	0	Palle Lie, Tananger
145 Må —	k f	T26	19.0	5.0	3.0	Glimt	30	3	0	Johan Thomsen, Tananger
146 Må Pak	k	T33	22.5	8.5	3.0	Skand	12	6	0	Hans Slethel, Tananger
147 Må Sjømann	k f	T34	21.0	5.5	3.0	Marna	41	4	0	Olaus Vigdal, Ræke
148 Må Snorre	k f	T18	18.0	6.0	2.0	C Perf	16	2	0	Bendiks Skretting, Sola
149 Må —	k	T47	22.0	7.0	3.0	Real	47	6	0	Erik Slethel, Tananger
150 Må Alken	k	T36	21.0	6.0	3.0	Alda	35	4	0	Tor M Kolnes, Sola

2) Omb. 1920. 2) Omb. 1934.

Fiskernes Salslag S/L

N. Strandgate 29 — Stavanger.

Telefoner: Kontoret: Rikstelefon 23710. Salgssjef 25090. Lager og kai 26726.

OMSETTER ALLE SORTER FISK

R-SO Sola.

Farkostens nummer art og navn	Anvendelse	Materiale	Byggeår	Lengde	Bredden	Dybde	Maskin			Eierens (den korresponderende reders) navn og postadresse	
							Hva slags	Byggeår	H. K.		
151 Må —	k	T	19	19.0	4.0	4.0	Viktor	28	3	0	Birger Simonsen, Sola
152 Må Frisk	k	T	34	24.0	7.8	3.5	Rapp	19	5	0	Sigve Simonsen, Tananger
153 Må —	k	T	16	20.0	6.0	4.0	Glimt	19	4	0	Martin Helleland, Tjelta på Jæren
154 Må Grei	k	T	05	20.0	6.5	2.5	Grei	20	4	0	Karsten G Sola m fl, Sola
155 Må —	k f	T	30	21.0	5.5	3.5	motor	?	4	0	Erik Sande, Sola
156 Må —	k	T	35	21.0	6.0	3.0	Alda	38	4	0	Andreas Rege, Tananger
157 Må —	k	T	46	19.5	7.2	2.9	Finnø	35	3	0	Ole Stranden, Tananger
158 Må Snål	k	T	35	17.0	6.0	3.0	Finnø	35	3	0	Ole H Roth, Tananger
159 Må Trygg	k	T	35	22.0	7.0	5.0	Rapp	10	5	0	Magnus Risa, Tananger
160 Må —	k	T	?	21.0	6.0	2.5	motor	?	4	0	Knut Husebø, Jåsund
161 Må —	k f	T	17	18.5	5.0	3.0	Sleipn	36	3	0	Berner O Haga, Tananger
162 Må —	k f	T	36	17.0	5.0	2.5	R M	36	3	0	Jens Kolnes, Sola
163 Må Sleipner	k f	T	15	20.0	7.0	2.5	Sleipn	36	3	0	Rolf Roth, Tananger
164 Må —	k f	T	34	17.0	5.0	2.5	motor	28	4	0	Karsten K Sola, Sola
165 Må —	f k	T	41	18.7	6.0	2.3	R M	36	3	0	Lars Laugaland, Kolnes, Sola
166 Må Trygg	k f	T	16	23.0	6.0	2.5	Rapp	16	4	0	Charles Johannesen, Jåsund
168 Må Solglimt	k f	T	38	19.0	6.0	3.0	Regal	38	3	0	Ingvald Eriksen, Sola
169 Må Ternen	k	T	19	20.3	6.6	2.3	Sleipn	39	4	0	Martin Sola, Tananger
170 Må —	k f	T	36	20.0	6.0	2.5	Sleipn	36	4	0	Nils Joa, Sola
171 Må Viking	k f	T	36	21.0	6.5	2.5	Alda	36	4	0	Lars Malmin, Sola
172 Må Øivind	k	T	35	23.0	6.0	3.0	Rapp	35	4	0	Lars Larsen, Tananger
173 Må Glimt	k t	T	36	27.0	8.5	3.5	Marna	42	6	0	Halvor Rott m fl, Rott
174 Må —	k f	T	36	18.0	4.0	2.5	R M	36	3	0	Jonas Bertelsen, Rott
175 Må —	k	T	33	23.0	7.6	3.5	Sleipn	33	4	0	Johan Høiland m fl, Røyneberg
176 Må —	k	T	41	20.0	5.0	3.5	Glimt	40	5	0	Johan Skretting, Sola
177 Må —	f	T	?	18.0	5.0	3.0	Finnø	37	3	0	Andreas Thorsen, Tananger
178 Må Rask	f	T	37	21.0	7.0	3.0	Stord	37	3	0	Hans O Haga, Tananger
179 Må Anden	k	T	41	20.0	6.7	3.0	Marna	41	5	0	Ole O Haga, Tananger
180 Må Trygg	f	T	37	19.0	6.0	3.0	Glimt	?	4	0	Sven Tønnesen, Sola
181 Må Pilen	f	T	35	18.0	5.0	2.5	motor	35	3	0	Andreas A Jåsund, Tananger
182 Må —	f	T	27	21.0	5.0	2.5	Levan	24	3	0	Lars Rommetvet, Tananger
183 Må Fremad	k	T	?	18.0	6.0	5.0	Kvikk	21	3	0	Karsten Dyberg, Sola
184 Må —	f	T	38	21.0	6.5	3.0	Sleipn	36	4	0	Ingolf Christiansen, Tananger
185 Må Gløgg	k	T	37	19.0	6.0	2.5	R M	38	3	0	Enevald J Tjora, Sola
186 Må Ave Marie	f	T	38	24.0	8.0	2.8	Marna	38	6	0	Johan Thompsen, Tananger
187 Må Rapp	f	T	37	27.0	9.0	4.0	Rapp	?	7	0	Ole O Vigdel, Ræke
188 Må Fix	f	T	36	25.0	8.0	4.5	Rapp	36	7	0	Toralf A Kolnes, Sola
189 Må Paul	k	T	36	25.0	7.5	4.0	Rapp	?	7	0	Enok Myklebust, Tananger
190 Må —	f	T	36	20.5	6.0	3.5	Alda	36	4	0	Gunnar Nyland, Tananger
191 Må Wallin	k	T	42	19.0	6.0	2.5	F M	34	6	0	Berge Roth, Rott
192 Må Proven	k	T	43	21.0	7.0	2.6	Alda	42	4	0	Andreas Kotnæs, Sola
193 Må Havdun	f	T	38	21.0	5.0	2.5	Alda	38	4	0	Ola S Helleland, Tjelta på Jæren
194 Må Rapp	k	T	28	32.0	11.0	4.0	Rapp	28	10	0	Johan Roth, Vestbo, Ræke
195 Må Real	f	T	39	21.0	6.5	3.0	Marna	43	5	0	Tor Myklebust, Jåsund
196 Må Snapp	f	T	39	18.0	6.0	2.9	R M	39	3	0	Birger Roth, Rott
197 Må —	f	T	39	19.0	5.6	2.5	Sleipn	39	3	0	Torleiv Haga, Tananger
198 Må Texas	k	T	33	22.0	8.0	3.0	Wichm	33	5	0	Johannes Husebø, Jåsund
199 Må —	f	T	39	21.0	6.5	3.0	R M	39	3	0	Jone Mæland m fl, Tananger

KOBBERSTOFF
„DET GROFRI STOFF“

Farkostens nummer art og navn	Anvendelse	Materiale	Byggear	Lengde	Bredde	Dybde	Maskin			Eierens (den korresponderende reders) navn og postadresse		
							Hva slags	Byggear	H. K.			
200 Må Blåveisen	f	T	39	20.0	6.0	3.0	Sleipn	39	5	0	Olaf N Rott, Rott	
201 Må —	f	T	39	20.0	5.0	3.0	Sleipn	29	5	0	Alf Rott, Rott	
202 Mk Bøken	k f	T	29	39.2	17.4	7.6	Rapp	29	35	0	Olaf N Roth, Rott	
203 Ms Mai	k	T	70	33.0	13.0	5.1	Rapp	16	9	0	Asbjørn Asbjørnsen m fl, Tananger	
204 Må —	k	T	?	21.0	8.4	5.0	Glimt	23	4	0	Godtfred N Jåsund, Ræke	
205 Må Ternen	k	T	35	23.0	8.5	3.4	Marna	?	?	0	Marithon Høie, Tananger	
206 Må —	k	T	46	27.0	9.0	4.0	Rapp	?	?	7	0	Alf Roth, Tananger
208 Må —	f t	T	46	18.0	6.0	2.5	F M	47	3	0	Klaus Heide Næss, Tananger	

R-SL. Stangaland merkedistrikt.

1 Ms Melkevik	k h	T	10	65.7	18.0	8.4	Grenå	38	70	0	Johs R Ytreland m fl, Kopervik
2 Ms Maria ¹⁾	k f	T	94	36.0	13.5	6.0	Rapp	17	12	0	Bernt B Ytreland m fl, Kopervik
3 Må Roald	f	T	36	21.5	8.0	4.0	Marna	37	6	0	Magnus L Sund, Kopervik
4 Mk Betzy	h t	S	97	80.8	18.9	8.4	Wichm	18	60	0	Hans J L Sund m fl, Kopervik
5 Ms Sjøgull	k h	T	46	63.0	17.4	8.4	Wichm	47	120	0	Jakob S Ytreland m fl, Kopervik
6 Mkr Veiding 1	k f t	T	41	51.2	17.2	7.7	Union	41	60	0	Sven A Ytreland, Kopervik
7 Må Vesla	f	T	40	22.0	7.0	3.0	Sleipn	?	4	0	Johnny Johnsen, Østrem pr. K.vik
8 Mk Kopervik	k	T	43	59.0	16.0	8.0	Laval	46	40	0	A Gismarvik, Stangaland pr K.vik
9 Mk —	k	T	45	60.0	17.3	8.2	Rapp	45	70	0	Sivert K Brekke, Eide pr Koperv.
10 Mkr Trio 1	k f t	T	42	51.8	16.1	5.5	Volda	42	40	0	Abrah. Sund m fl, Eide pr. K.vik
11 Ms Skjærgård ²⁾	k	T	?	47.0	14.0	9.0	Rapp	37	29	0	Harald Skår, Eide pr. Kopervik
12 Må Ottar	f	T	36	23.0	7.0	3.5	Stord	39	3	0	Peder Solvang, Østrem pr. K.vik
13 Ms Ternen	f k	T	15	36.2	12.2	6.3	Skand	10	8	0	Johannes A Pedersen d. y., Østrem pr. Kopervik
14 Ms Saga	k f	T	14	42.0	14.0	6.0	Laval	37	40	0	G Gudmunsen m fl, Eide pr K.vik
15 Mk Clasina	h	T	16	76.5	10.7	9.6	Wichm	36	90	0	Johan O Sund m fl, Kopervik
16 Mk Septer	k h	T	92	66.5	17.8	8.0	Wichm	34	40	3	Gustav O Sund, Kopervik
17 Må Trygg	f k	T	?	20.0	6.0	3.0	Levan	25	4	0	Magn. Pedersen, Østrem pr. Kopervik
18 Ms Svanen ³⁾	k	T	05	37.0	13.0	5.0	Laval	46	25	1	Peder F Pedersen, Østrem pr K.vik
19 Ms Anna	f k	T	36	41.1	14.2	4.8	Rapp	36	22	0	Peder A Sund m fl. Kopervik
20 Ms Tekla	k	T	18	42.5	14.5	6.0	J M	39	40	0	Jørgen Ognø m fl, Østrem pr K.vik
21 Må Vågen	k	T	39	23.0	8.0	4.5	F M	39	6	0	Hans J Våga, Nordstokke pr K.vik
23 Ms Anna	k	T	33	48.0	17.5	6.0	Skand	33	25	0	Bernh Gjerde, Stangaland pr K.vik
24 Mk Leonard 3	h	S	16	82.7	20.7	10.7	Wichm	35	60	0	Fredrik O Sund m fl, Kopervik
25 Må Duen	f	T	36	25.0	8.0	3.4	Marna	?	6	0	B Helgeland m fl, Eide pr. Kopervik
26 Må Klepp	f	T	23	28.0	9.7	3.6	Karm	23	5	0	G Bygnes, Østrem pr. Kopervik
27 Mkr Venadis	k h	T	47	55.0	16.0	7.0	Wichm	34	40	0	Kr Gudmundsen m fl, Eide pr K.vik
28 Må Ekspress	f	T	?	24.0	7.0	3.0	Ferro	?	5	0	Peder A Saldal, Kopervik
32 Må Skum	f k	T	31	18.5	5.5	2.5	Sleipn	31	3	0	Magnus K Skår, Kopervik
33 Må Bris	f	T	17	32.0	12.0	5.5	Bergs	?	10	0	Barton Larsen, Kopervik
34 Må Glimt	f	T	?	18.0	4.5	3.0	Glimt	46	5	0	Knut Eike, Østrem pr. Kopervik
35 Må Von	f k	T	33	29.0	9.0	4.5	Marna	33	8	3	Karl K Enersen m fl, Kopervik
37 Ms Sollund	k f	T	37	47.0	16.0	7.4	Rapp	37	35	0	Lars Bårdsen m fl. Kopervik
38 Ms Solveig ⁴⁾	f k	T	08	37.0	13.0	5.8	Rapp	15	12	0	Arne Engedalen, Østrem pr K.vik

1) 2) Omb. 1937. 3) Omb. 1946. 4) Omb. 1936.

Forlang CAMPBELL ANDERSEN'S FISKEREDSKAPER

Bergen.

MONTERT NOT — NOTLIN — TAU — SNØRER etc. — FABRIKK OG BARKERI
 Telegr.adr. Campelco. Rikstelefon 96895, eller central 98195

R-SL Stangaland — R-ST Strand.

Farkostens nummer art og navn	Anvendelse	Materiale	Byggeår	Lengde	Bredde	Dybde	Maskin			Eierens (den korresponderende reders) navn og postadresse
							Hva slags	Byggeår	H. K.	
40 Må Rask	f	T'38	26.0	8.5	4.5	Sabb	38	5	0	Leonhard Henriksen m fl, Kopervik
41 Ms Inga	fk	T'05	38.0	15.0	4.5	Wichm	16	16	0	Alfr. Kristiansen, Eide pr Kopervik
42 Ms Sonja	k	T'28	36.0	12.6	5.0	Skand	36	15	0	Sigvald Ørjansen, Eide pr Koperv.
43 Ms Liv	f	T'25	20.0	6.0	4.0	Atlant	30	5	0	Per Skår, Eide pr Kopervik
44 Ms Angora	fk	T'18	39.0	15.0	7.0	Rapp	19	22	0	Edv Hansen Skår m fl, Kopervik
45 Må Trygg	fk	T'18	33.0	11.5	3.8	Wichm	18	8	0	Ole Munkejord, Østrem pr. Koperv.
47 Må Evy	f	T'20	23.0	7.0	3.0	Favori	18	5	0	Magnus Blixhavn, Kopervik
48 Må Karm	f	T'41	26.0	10.0	6.0	Karm	24	5	0	Osv. Pedersen, Østrem pr. K.vik
49 Mk Elise	k	T'45	50.0	15.0	7.0	Rapp	45	45	0	Ingolf Kvilhaug m fl, Eide pr K.vik
50 Ms Emma	k	T'14	48.0	18.0	9.0	Avanc	?	45	0	Halvar Brattebø m fl, Stangaland pr. Kopervik
51 Mk Lotus	hk	T'10	79.4	21.5	9.2	Wichm	39	90	0	Olaves O Sund m fl, Kopervik
52 Ms Skjersund ¹⁾	k	T'05	40.0	17.0	5.0	Skude	41	25	0	Gunnar Bratthammer m fl, Nord- stokke pr. Kopervik
53 Må Arly	f	T'30	21.0	5.0	4.0	motor	30	6	0	Olaf E Langaker, Stangaland pr. Kopervik
56 Må Sæl	ft	T'15	35.5	12.3	3.7	Grei	27	14	0	Erik Johannesen, Eide pr. K.vik
57 Må Svanen	f	T'?	22.0	6.0	3.5	Perfek	?	3	0	Abraham Sund, Eide pr. Kopervik
59 Må Sjøgutt	k	T'43	25.0	6.0	4.0	Sabb	43	5	0	Kristoff. Oen, Midtstokke pr K.vik
60 Må Knut	f	T'?	22.0	6.7	3.3	Sleipn	46	7	0	Karl B Solsvik, Stangaland pr. Kopervik
61 Ms Flid	tk	T'18	44.9	16.9	6.1	Laval	46	50	0	Sigurd Ytreland m fl, Kopervik
62 Må Judit	kf	T'33	23.0	7.2	3.2	Skude	25	3	0	Gunnar Bratthammer, Stangaland pr. Kopervik
65 Ms Ziva	kt	T'20	52.3	20.1	8.4	Saffle	?	60	0	M Kristiansen m fl, Skår pr. K.vik
66 Ms Iris	fk	T'10	43.0	15.4	7.9	Skand	16	25	0	Kr Halvorsen, Sørstokke pr. K.vik
67 Må Sport	f	T'?	20.0	7.0	3.0	motor	?	3	0	Bjarne Oddland, Stangal. pr. K.vik
68 Må Mimmi	f	T'44	20.0	3.5	3.0	R M	37	6	0	Sv. Severinsen Ytreland pr. K.vik
70 Ms Flid	f	T'10	35.0	12.0	5.0	Drott	?	20	0	Olaf B Finne, Stangaland pr. K.vik
71 Må Terje 1	f	T'20	25.0	7.3	3.0	Rollo	37	7	0	Bj Adland, Stangaland pr K.vik
72 Må Fisken	fk	T'20	22.0	9.0	6.3	Road	?	4	0	Knut Strømmø, Kopervik
73 Må Karl	f	T'36	24.0	7.0	3.5	Stord	?	7	0	Hans J Hansen, Østrem pr K.vik

R-ST. Strand merkedistrikt.

1 Må Snekken	f	T'32	22.0	7.0	3.5	Alda	?	3	0	Jonas Kvalvåg, Jørpeland
2 Må Gubben	f	T'46	36.0	12.0	6.0	Rapp	?	17	0	Laurits Hidle m fl, Sør-Hille
3 Må Marit	f	T'45	19.0	6.0	3.0	Merit	33	3	0	Tore J Svines m fl, Jørpeland
4 Ms Alma	t	T'03	41.0	15.0	6.0	Wichm	15	16	0	Mandius Barka m fl, Barkved
5 Må Rask	f	T'29	19.0	5.5	2.2	Sleipn	29	3	0	Sigvald Kvalvåg, Jørpeland
8 Må Makrellen	f	T'33	21.0	6.2	2.3	Sleipn	42	4	0	Hans Holte, Kjøllevik
9 Må —	f	T'22	18.2	6.0	2.5	Glimt	28	3	0	Bertinius Tungeland, Jørpeland
10 Må —	kf	T'15	32.0	10.5	3.5	Wichm	15	6	0	Sevrin Norland m fl, Solbakk
11 Må —	kf	T'17	39.0	12.0	5.0	Rapp	19	8	0	Lars Jøssang m fl, Jørpeland
12 Må —	kf	T'19	34.0	12.0	4.5	Rapp	19	12	0	Ole B Barka m fl, Barkved

1) Omb. 1925.



FABRIKK FOR SKIPSRADIO
Spesialitet:

RADIOTELEFONER OG PEILEANLEGG
for fiskefartøy.

Telegr.adr.: «Radioelektro» Telef. 403, Egersund.

Farkostens nummer art og navn	Anvendelse	Materiale Byggeår	Lengde	Bredde	Dybde	Maskin			F. & fangsbl.	Eierens (den korresponderende reders) navn og postadresse
						Hva slags	Byggeår	H. K.		
13 Må Sport	f	T 44	23.5	7.7	3.6	Real	45	6	0	Torger T Jøssang, Jørpeland
14 Må Måken	f	T 44	24.0	8.0	3.5	Real	45	6	2	Tomas Nygård, Jørpeland
16 Må Magne	f	T 10	22.0	6.4	3.3	Avance	?	4	0	Olav Holta, Kjøløvik
17 Må —	k f	T 13	25.0	7.0	3.0	Rapp	19	5	0	Emil K Idse, Idse i Ryfylke
18 Mbs Oter	f	T 34	26.0	8.4	4.0	Skude	38	12	0	Øistein Kleven m fl, Tau
19 Må Kvikk	f	T 23	23.5	8.0	3.3	Wichm	?	6	0	Aseus Vervik, Kjøløvik
20 Må Glimt	f k	T 30	24.0	8.0	4.0	Glimt	33	5	0	Thorleif Gilje, Solbakk
21 Må Notmann	f	T 42	22.0	7.4	3.3	Glimt	?	4	0	Wormann Kleven, Tau
22 Må —	k f	T 19	31.5	11.0	4.4	Snøgg	18	8	0	Tore T Idsø jnr, Idse i Ryfylke
23 Mkr Solbris	k f	T 47	48.0	16.5	6.1	Rapp	47	45	0	Bernh Grimslid, Jørpeland
24 Ms Liarholm	f k	T 45	49.3	16.8	6.5	Rapp	33	29	3	Johan Norland m fl, Solbakk
25 Må —	f	T 34	21.0	7.0	3.0	Dahl	?	3	0	Sigurd Norland, Solbakk
26 Ms Gjøa	f	T 95	39.5	16.0	7.0	Wichm	18	20	1	Per P Idsø, sen. m. fl, Idse i Ryfylke
27 Må Idsøy	k f	T 19	34.0	11.2	5.5	Skand	19	12	0	Oskar Idsø, Idse i Ryfylke
28 Må Sjøliv	f	T 29	24.4	7.0	4.5	Rapp	30	4	0	Løvin Heng, Solbakk
29 Må Sjøgutten	k f	T 07	31.0	10.0	3.7	Skand	?	10	0	Ole O Tunglund d. y. m fl, Jørpeland
30 Må Sleipner	f	T 30	25.0	7.0	3.5	Sleipn	30	6	0	Jørgen Heng, Solbakk
31 Må Grøtnes	f	T 46	23.0	7.0	2.5	Marna	46	6	0	Bertel Fjelde m fl, Jørpeland
32 Må Marna 1	f	T 36	25.0	8.5	3.5	Marna	36	6	0	Sigurd Høllenslid, Jørpeland
33 Må —	k f	T 19	33.0	11.0	5.0	Ideal	17	8	0	Severin T Nag m fl, Solbakk
34 Må Nordlys	f	T 24	25.0	7.0	3.5	Avance	30	5	0	Sverre K Helland, Solbakk
36 Må Snål	f	T 40	21.0	7.0	3.5	R M	40	4	0	Osvald Barka, Jørpeland
37 Må Pil	f	T 25	25.0	6.5	3.0	Solo	?	5	0	Alfred Barka, Jørpeland
38 Ms Rask	f	T 17	32.0	10.0	5.0	Rapp	17	7	0	Fredrik Lunde m fl, Sør-Hille
39 Må Rappen	k f	T 17	38.5	12.3	5.4	Rapp	21	14	0	Bernhard Grimslid, Jørpeland
40 Må Venus	k f	T 36	24.0	8.0	4.0	Alda	36	6	0	Lars Fundingsland, Kjøløvik
41 Mk Randøy	f t	T 13	54.0	14.0	5.0	Skand	?	25	0	Magnus Barka, Jørpeland
42 Må Alda	f	T 43	22.0	7.0	4.0	Alda	37	4	2	Einar Kvalvåg, Idse i Ryfylke
43 Må Snål	f	T 31	20.0	6.0	3.0	F M	30	4	0	Paul Torgersen, Tau
44 Må —	k f	T 08	32.0	12.0	4.0	Rapp	12	7	0	Ole I Barkved m fl, Barkved
45 Må Sonja	f	T 25	21.0	6.0	2.5	Glimt	30	5	0	Kaspar Elvik, Fiskå
46 Må Diksel	f	T 28	20.0	6.0	3.5	Sleipn	30	4	0	Trygve Fiskå m fl, Fiskå
47 Må —	k f	T 19	32.7	11.5	4.5	Grei	19	10	0	Samuel Nag m fl, Solbakk
48 Må Sjaplin	k f	T 15	35.8	11.9	4.6	Rapp	16	9	0	Peder Botnehagen m fl, Jørpeland
49 Må Oskar	f	T 21	23.0	7.6	3.8	Glimt	11	5	0	Mandius Kvalvåg, Idse i Ryfylke
50 Må —	f	T 36	21.0	7.0	2.7	Alda	16	4	0	Jakob Vatland m fl, Kjøløvik
51 Mj Anna	t	T 79	50.0	16.7	6.0	Verdan	28	22	0	Lars Svendsen, Jørpeland
52 Må Rolf	f	T 46	23.4	8.0	5.0	Marna	40	4	0	Odd T Melberg, Jørpeland
53 Må Tur	f	T 20	20.0	6.0	3.0	Fiks	?	4	0	Torger M Barka, Jørpeland
54 Må Barka	f	T 39	22.0	6.0	4.0	Atlant	?	4	0	Harald Bjørkhaug, Jørpeland
55 Må Joffa	f	T 22	19.5	5.7	2.5	Glimt	23	3	0	Alf Erlandsdal, Idse i Ryfylke
56 Må Ideal	k f	T 20	33.0	11.0	6.0	Ideal	17	8	0	Johs. Krogvold, Fiskå
57 Må Parat	f	T 35	25.5	7.0	4.0	Ferd	37	6	0	Per Høyland, Fiskå
58 Må Truls	f	T ?	18.5	6.0	3.5	Glimt	?	2	0	Paul Torgersen, Jørpeland

RADIOTELEFONER

Peileapparater —

SIGMUND OG KARL J.

BROMMELANDRADIOFIRMA
HAUGESUND

Farkostens nummer art. og navn	Anvendelse	Materiale Byggear	Lengde	Bredde	Dybde	Maskin			Eierens (den korresponderende reders) navn og postadresse	
						Hva slags	Byggear	H. K.		
59 Må Fram	f k	T 17	37.0	11.5	5.0	Rapp	18	12	0	Sigvald Kvalvåg, Idse i Ryfylke
60 Må Kvikk	f	T 32	28.7	9.0	3.7	Bergs	32	7	0	Mikal Gundersen, Jørpeland
61 Må Måken	f	T 43	22.0	8.0	4.0	Sleipn	28	6	0	Knut T Jøssang m fl, Jørpeland
62 Mj Ueland	h	T 84	71.7	20.3	8.7	Rapp	37	45	2	Sverre Svendsen, Jørpeland
63 Må Fiskeren	f	T ?	20.0	6.0	2.7	Wichm	13	3	0	Henrik Eie, Fiskå
64 Må Bris	f	T 30	25.0	7.0	3.5	Marna	?	6	0	Konrad Idse, Idse i Ryfylke
65 Må Teisen	f	T ?	28.0	9.0	3.4	Missouri	?	7	0	Ole Rørheim, Alsvik i Ryfylke
66 Må Trygg	f f	T 43	21.0	6.0	3.0	Glimt	30	4	0	Harald Bokn, Kjølevik
67 Må Proven	f	T 43	22.5	7.0	3.0	Real	42	5	0	Leiv Berge, Idse i Ryfylke
68 Må Jæger	f	T 37	18.0	5.3	1.8	Atlant	29	4	0	Tobias Lillehavn, Jørpeland
69 Må Svint	f	T 46	23.0	7.0	3.2	FM	46	6	0	Emil Hidle, Sørhille
70 Må Real	f f	T 37	20.0	6.0	4.5	Real	38	4	0	Toralf Jøssang, Jørpeland
71 Må Levahn	f	T 38	22.5	7.0	3.5	Levan	?	4	0	Sverre L Idso, Idse i Ryfylke
72 Må —	f	T 03	22.0	5.6	2.4	RM	36	3	0	Bertinius Kjølevik, Kjølevik
73 Må Spiren	f	T 46	23.0	7.4	4.0	Alda	46	5	0	Per P Idso, Idse i Ryfylke
74 Må Snøgg	f	T 32	19.0	6.0	3.0	Glimt	40	3	0	Torger P Fjelde, Jørpeland
75 Må Svindt	f	T 15	18.0	7.0	2.2	RM	?	4	0	Sigvald Idsal, Idse i Ryfylke
76 Må Kari	f	T ?	23.0	6.0	4.0	Regal	?	5	0	Magnus Mikkelsen, Jørpeland
77 Ms Selma	f k	T 15	46.0	18.0	5.6	J M	28	45	1	Reinhart Fiskå m fl, Fiskå
78 Må Kobben	f	T 39	22.0	7.4	4.0	Real	39	5	0	Hans Natvik m fl, Jørpeland
80 Må Hein	f k	T 16	37.0	11.0	5.0	Rapp	16	9	0	Leiv Berge, Idse i Ryfylke
81 Må Sapholm	f k	T 30	22.0	7.0	3.0	Snøgg	?	2	0	Berner Oftedal, Jørpeland
82 Må Spiren	f	T 35	18.0	6.0	3.0	motor	?	3	0	Ragnvald Tungland, Jørpeland
83 Må Knekten	f	T 29	19.0	5.0	3.0	Sleipn	29	3	0	Magnus T Barka, Jørpeland
84 Må Kvikk	f	T 31	15.0	5.0	2.0	Meteor	27	2	0	Tore O Thorsen, Jørpeland
85 Må Truls	f	T ?	25.5	7.0	3.5	Favori	?	5	0	Carlo Ødegård, Jørpeland
86 Må Vervik	k f	T 19	37.0	10.0	4.0	Rapp	19	9	0	B B Vervik m fl, Kjølevik
87 Må Wichmann	f	T 38	20.5	7.0	3.0	Wichm	32	2	0	Trygve Heng, Solbakk
88 Må Snøgg	f	T 22	22.5	6.0	3.5	Solid	33	4	0	Jacob Neveral, Jørpeland
89 Må Tor	f	T 18	22.2	6.7	2.5	Atlant	?	4	0	Tore Osvald Langeland, Tau
90 Må Grei	f	T 35	23.0	7.5	4.5	Grei	38	5	0	Torleif Vatland, Kjølevik
92 Må Silver	f	T 30	24.0	8.0	4.0	Sleipn	30	6	0	Trygve Lovåsvåg, Idse i Ryfylke
93 Må Makrellen	f	T 31	23.0	8.0	3.0	Regal	?	8	0	Toralf Nag, Jørpeland
94 Ms Delphin 1	t	T 28	64.8	19.3	6.9	Avanc	28	70	1	Ole P Tungland, Jørpeland
95 Må Start	f	T 36	19.0	6.0	2.5	Sleipn	29	3	0	Sigv Kvalvåg, Jørpeland
96 Må Havsula	f	T 30	20.0	6.5	2.7	Marna	30	3	0	Erling Barka, Jørpeland
97 Ms Vega 1	t	T 11	39.7	16.4	6.5	Rapp	?	29	0	Alfred B Barka, Barkved
98 Ms Helganes	f	T 12	35.0	13.0	6.0	Skand	17	10	0	Torger Vervik, Kjølevik
99 Ms Voni	f	T 46	49.1	17.0	6.3	Wichm	41	40	0	Olav M Barka m fl, Jørpeland
100 Må Håbet	f	T 46	22.4	7.3	4.0	Marna	46	6	0	Adolf Botne, Jørpeland
101 Må Svint	f	T 37	20.0	4.4	2.4	Bilm	30	4	0	Elias Åsevik, Fiskå
102 Må Holm	f	T 30	20.0	6.0	4.0	FM	24	4	0	Ingolf Hodneland, Jørpeland
103 Mk Jørpeland Ib	f	T 83	74.3	20.1	10.0	Avanc	18	30	0	Torger L Jørpeland m fl, Jørpeland
104 Må Solo	f	T 39	24.0	8.5	3.0	Solo	39	6	0	Kristian Heimlund m fl, Jørpeland
105 Må Magne	f	T 46	18.0	6.5	4.0	Alda	46	5	0	Gunvald Nag, Solbakk
106 Ms Mira	f k	T 39	44.0	15.5	7.2	Verdan	15	18	0	Lars M Vervik, Kjølevik

JOTUN^S

BUNNSTOFFER OG SKIBSMALINGER

Farkostens nummer art og navn	Anvendelse	Materiale	Byggeår	Lengde	Bredde	Dybde	Maskin		Eierens (den korresponderende reders) navn og postadresse	
							Hva slags	H. K.		
107	Må Bykle	f	T'37	24.0	3.0	3.0	Sleipn	40	6	0 Leonard Fiskå, Kjøllevik
108	Må Auren	f	T'38	22.4	5.0	3.4	Glimt	34	5	0 Henrik Hagen, Jørpeland
109	Må Ingemunn	f	T'10	20.0	6.0	5.0	Magnet	10	3	0 Torkel A Botne, Jørpeland
110	Må Grei	f	T'30	26.0	8.0	4.0	Wichm	33	5	2 Marselius Vervik, Kjøllevik
111	Må Fix	f	T'36	20.0	7.0	4.5	Snøgg	21	5	0 Ole P Fjelde, Jørpeland
112	Må Pål	f t	T'43	20.0	6.3	2.3	Alda	47	5	0 K Tveita, Solbakk
113	Må Fram	f	T'45	23.0	8.2	3.3	Sleipn	46	6	0 Otto Eie, Kjøllevik
114	Ms Prøven	k t	T'00	37.0	14.0	6.0	Avanc	18	15	1 Einar Voster, Fiskå
115	Må Sjøgutt	f	T'24	26.0	10.0	5.0	Marna	46	6	0 Bernhart Kvalvåg, Idse i Ryfylke
116	Ms Judit	k f	T'17	44.0	17.0	7.0	Popul	15	20	3 Tommas Kvalvåg, Idse i Ryfylke
117	Må Ørn	f	T'36	26.5	8.4	4.0	Glimt	37	7	0 Magnus Høyland, Fiskå
118	Må Kvikk	f	T'35	19.5	6.5	3.5	Kvikk	38	4	0 Ole O Tungland, Jørpeland
119	Ms Hellesøy	k t	T'20	42.0	16.0	6.5	Wichm	25	16	0 Marselius Vervik, Kjøllevik
120	Må Kvikk	f	T'47	26.0	9.0	3.5	Alda	?	7	0 Johan Løland, Fiskå
121	Mk Ryvarden	t	T'11	43.0	14.5	5.3	Wichm	15	20	0 Lars M Barka, Jørpeland
122	Ms Havsyn	f	T'19	45.0	15.5	7.5	Popul	?	25	0 Tore T Idsø, Idse i Ryfylke
123	Må Sjøvig	f	T'32	24.3	8.5	4.3	Glimt	32	6	0 Vilhelm T Jøssang, Jørpeland
124	Må Viking	f	T'44	23.0	8.2	3.4	Sleipn	47	7	0 Kristoffer Alsvik, Alsvik i Ryf.
131	Må Glimt	f	T'34	20.0	6.5	3.0	Glimt	34	5	0 Marselius Vervik, Kjøllevik

R-T. Torvastad merkedistrikt.

1	Ms Palmen	k	T'11	35.0	13.0	6.0	Rapp	18	18	0 Sigvald Sæbø, Nordbø på Karmøy
2	Må Solhus	f	T'25	17.5	5.0	2.0	motor	25	2	0 N Jørgensen, Nordbø på Karmøy
3	Må Gå På	k	T'05	24.7	9.0	3.8	Rapp	19	5	0 J R Hausken m fl, Torvastad pr H.
4	Må Alfa ¹	k	T'05	25.8	9.3	3.8	Rapp	39	5	0 P K Hausken m fl, Torvastad pr H.
5	Må Anna	f k	T'31	18.5	5.0	3.0	FM	31	3	0 Kristian Bø, Nordbø på Karmøy
6	Må Fram	f	T'39	22.0	7.0	3.0	FM	39	4	0 Sv. N Viken, Nordbø på Karmøy
7	Må Forsøk	k f	T'39	31.3	11.3	4.3	Rapp	43	14	0 Lars J Bentsen, Nordbø på Karmøy
8	Må Fremtid	k	T'10	24.0	8.0	3.5	Alfa	?	3	0 Andreas K Hausken, Nordbø på Karmøy
9	Må Ragnar	k	T'36	26.0	10.0	4.5	Rapp	37	7	0 Rag. Hausken, Nordbø på Karmøy
10	4/å Helene	f	T'30	29.0	9.3	4.0	—	—	—	0 Knut Duøy, Feøy
11	Må Magne	f k	T'31	28.0	9.0	4.0	Union	39	7	0 Ragnv Osuæs, Torvastad pr H.sund
14	Må Lyn	f	T'?	24.0	8.0	4.0	Lyn	42	4	0 T Vikingstad, Nordbø på Karmøy
15	Må Duen	f k	T'10	25.0	9.0	3.3	Wichm	?	3	0 Henrik Simonsen, Feøy
16	Ms Håbet	k t	T'34	40.0	15.0	5.0	Skude	39	20	0 Severin Nordbø, Nordbø på Karmøy
17	Må Tornes	f	T'38	27.0	9.5	4.0	Bolind	16	8	0 E J Hausken, Nordbø på Karmøy
18	Må Fremtid	f	T'43	26.0	9.7	4.0	Wichm	11	7	0 Jak. Bentsen, Nordbø på Karmøy
19	Så Rap	k	T'03	29.0	8.4	4.0	—	—	—	1 Endre M Feøy, Feøy
20	Må Nils	k	T'15	32.0	10.0	5.0	Rapp	16	7	3 Endre M Feøy, Feøy
21	Må Makrellen	k f	T'11	23.0	6.0	4.0	Wolver	11	5	0 Sven Mathiassen, Feøy
23	Må Hein	f k	T'16	32.0	9.0	4.0	Hein	16	7	0 Bjarne Sletten, Nordbø på Karmøy
24	Må Snygg	f k	T'25	20.5	5.0	3.0	Eagle	19	4	0 Erenst Bårdsen, Nordbø på Karmøy
25	Må Gråfjell	f k	T'44	25.0	8.0	3.5	Lyn	39	4	0 John Johnsen, Feøy
26	Må Tanjer	f	T'32	22.0	6.0	2.5	Lyn	37	4	0 Kristoffer Storstein, Vibrandsøy

1) Omb. 1938.



«Hvalmerket» redskap for alslags fiske

JOHAN HANSENS SØNNER

Fagerheims Fabrikker

Telegr.adr. „FAGERHEIMS“

BERGEN

Telefon 13654

Farkostens nummer art og navn	Anvendelse	Materiale	Byggeår	Lengde	Bredde	Dybde	Maskin			Eierens (den korresponderende reders) navn og postadresse	
							Hva slags	Byggeår	H. K.		
27 Må Sæbø	f	T	39	19.0	5.2	1.7	Meteor	39	2	0	Mathias Sæbø, Nordbø på Karmøy
28 Må Silden	k f	T	12	24.0	9.0	4.0	Lyn	?	3	0	Jon Bendiksen, Feøy
29 Må Solglimt	k	T	39	26.0	8.5	3.8	Stord	39	7	0	Andreas Nilsen, Feøy
30 Ms Stong	k	T	38	47.0	16.0	7.5	Skude	38	30	0	J Vikingstad, Nordbø på Karmøy
31 Må Astrea	f	T	28	19.5	6.0	4.0	Glimt	28	3	0	Odd Simonsen, Feøy
33 Må Teddy	k	T	37	25.0	7.0	3.5	Normo	39	7	0	Knut Mattiassen, Feøy
34 Må Rapp	f	T	38	25.0	8.8	3.8	Rapp	37	7	0	Adolf N Osnes, Nordbø på Karmøy
36 Må Liv	k	T	05	38.0	15.0	5.0	Wichm	40	16	0	Vidkun Larsen, Nordbø på Karmøy
37 Må Lilly	k	T	25	26.0	8.0	4.0	Karm	25	5	0	Føyen Edvardsen, Vibrandsøy
38 Ms Svanen	k	T	10	42.0	12.5	7.0	Wichm	42	12	0	Ingolf Vikene, Nordbø på Karmøy
39 Må Glimt	f	T	25	26.0	8.0	5.0	Karm	22	3	0	Rasmus Rasmussen, Vibrandsøy pr Haugesund
40 Må Champion	f k	T	25	27.0	9.5	3.3	Wichm	25	4	1	Wil. Erland, Torvastad pr H.sund
41 Må Snar	f	T	?	19.5	6.5	2.3	Meteor	39	2	0	Sigurd Pedersen, Nordbø på K.
42 Må Sjøgutt	f	T	26	22.0	7.7	3.3	Wichm	26	2	0	Jacob Norem m fl. Vibrandsø
43 Må Fremad	k	T	45	24.0	7.0	4.0	Lyn	42	4	0	Sverre Bendiksen, Feøy
44 Mk Karm ¹⁾	k f	T	13	42.5	12.0	5.4	Karm	41	25	1	O Østhus, Nordbø på Karmøy
45 Ms Alfa ²⁾	f k	T	10	35.0	11.0	5.0	Rapp	36	17	1	Ola J Norem, Vibrandsø
46 Må Svint	f	T	39	27.0	8.8	4.0	Skude	35	5	0	Andreas Andreassen, Vibrandsøy pr Haugesund
47 Ms Samson	f k	T	95	36.0	13.0	6.0	Grei	13	10	0	Arne Øvrebø, Nordbø på Karmøy
48 Må Oteren	f k	T	37	21.5	6.0	3.0	Bilm	37	5	0	Magnus J Hægland, Nordbø på Karmøy
49 Må Kristine	f	T	26	21.0	7.5	2.5	Snøgg	27	4	0	Tr. F Salhus m fl. Salhus pr. Haugesund
51 Må Liv	k	T	33	20.0	6.5	4.0	Wichm	28	2	0	Knut Kristiansen, Feøy
52 Må Frida	f k	T	32	26.0	9.0	5.0	Aktiv	32	4	0	Edv Jørgensen m fl. Feøy
53 Mkr Osnes	k h	T	47	50.0	16.0	7.3	Wichm	41	50	0	Jak Bentsen m fl, Nordbø på Karm.
54 Ms Gullsne	f	T	33	37.0	10.5	5.0	Rapp	16	12	0	H Samsonsen, Torvastad pr H.sund
55 Må Kvikk	f k	T	32	19.0	5.2	1.8	Meteor	34	2	0	Peder Østhus, Torvastad pr. Haugesund
57 Må Snar	f	T	45	27.0	9.0	4.0	Rapp	?	7	0	D Kristiansen, Nordbø på Karmøy
58 Må Snygg	f	T	38	25.0	9.0	3.8	FM	37	7	0	Hendrik Viken, Nordbø på Karmøy
60 Må Kvikk	f	T	31	18.0	5.5	2.0	Meteor	31	2	0	Edm. Nilsen, Nordbø på Karmøy
61 Må Fram	f	T	37	26.5	5.0	?	Karm	17	5	0	Isak Edvardsen, Feøy
62 Må Vigør	k	T	39	27.0	9.0	4.0	Gamm	?	7	0	E Henriksen, Torvastad pr H.sund
63 Må Trygg	f	T	39	22.0	7.3	3.5	FM	39	4	0	Olav Skjølingstad, Nordbø på Karmøy
64 Må Snar	k	T	40	19.5	6.0	2.1	Meteor	40	2	0	Lauritz Skjølingstad, Nordbø på Karmøy
65 Må Hauge	f	T	38	19.0	5.0	3.0	Meteor	?	3	0	Edv Hauge m fl. Nordbø på Karm
66 Må Makrellen	t k	T	14	20.7	6.8	2.8	FM	38	4	0	Sv Vikingstad, Nordbø på Karmøy
67 Må Viken	k	T	37	26.5	9.5	3.8	Union	43	7	0	Berent Viken, Nordbø på Karmøy
68 Må Svana	k f	T	38	20.0	6.5	3.0	Solo	38	4	0	Jon Mørch, Torvastad pr Hauges.
69 Ms Ternen	k f	T	30	31.0	11.0	5.0	Hein	13	7	0	Hermann Andreassen, Vibrandsøy
70 Må Maiblomsten	f	T	21	23.0	7.5	3.5	Avanc	18	6	0	Magnus Mattiassen, Feøy

1) Omb. 1934. 2) Omb. 1955.



FABRIKK FOR SKIPSRADIO
Spesialitet:

RADIOTELEFONER OG PEILEANLEGG
for fiskefartøy.

Telegr.adr.: «Radioelektro». Telef. 408, Egersund.

Parkostens nummer art og navn	Anvendelse	Materiale	Byggeår	Lengde	Bredde	Dybde	Maskin			Eierens (den korresponderende reders) navn og postadresse
							Hva slags	Byggeår	H. K.	
71 Ms Torden-skjold	k hv	T 10	40.0	14.5	7.0	Rapp	24	15	0	Mathias Svendsen m fl, Feøy
72 Ms Urter	k	T 30	45.5	15.0	6.5	Rapp	30	25	0	Kristian O Feøy, Feøy
73 Må Makrellen	k	T 30	23.5	7.5	3.5	motor	34	4	0	Johan Mikalsen, Feøy
74 Må Rapp	f	T 35	22.0	6.0	4.0	Rapp	35	4	0	Ole Hansen, Norheim pr Hauges.
75 Ms Svanen ¹⁾	kt	T 18	42.0	15.5	6.5	Rapp	40	22	0	John M Vikingstad m fl, Nordbø på Karmøy
76 Må Sjøblomst	f	T 34	19.0	5.0	3.5	Meteor	34	2	0	Olaus E Gunnarshaug, Torvastad pr Haugesund
77 Ms Nora	k	T 35	45.0	15.0	7.5	Wichm	29	25	0	Jonas Rasmussen, Vibrandsø
78 Må Nordbø	k f	T 35	35.0	12.0	5.0	Hein	17	14	0	Kr. Nordbø, Nordbø på Karmøy
79 Må Fram	f k	T 35	28.0	9.8	4.3	Rapp	?	7	0	A P Hausken, Nordbø på Karmøy
80 Ms Vigor	f	T 37	19.0	6.0	3.0	C Perf	33	3	0	Peder B Osnes, Nordbø på Karmøy
81 Må Kvikk	k	T 36	25.3	8.6	4.3	Skude	?	6	0	Olav O Osnes m fl, Nordbø på Karmøy
82 Må Brødrene	k	T 33	25.0	7.0	5.0	Sabb	33	5	0	John Bendiksen d. y. m fl. Feøy
83 Må Telegram	k f	T 36	30.0	10.7	4.5	Rapp	33	9	0	T Bjørnberg, Nordbø på Karmøy
84 Må Fram	k	T 13	28.5	9.2	2.6	Fram	16	8	0	Torvald Voll, Nordbø på Karmøy
85 Må Familien	k f	T 36	28.0	9.0	4.2	Hein	16	6	0	Alfr. Kålstø, Nordbø på Karmøy
88 Må Grønningen	f	T 19	22.0	7.0	2.8	Marna	29	5	0	Cornelius C Grønningen, Nordbø på Karmøy
89 Ms Gulregn	k f	T 37	38.0	13.5	7.0	Wichm	?	12	0	Sverdrup Norheim m fl, Vibrandsøy pr. Haugesund
90 Må Sigrun	k f	T 37	27.0	8.0	4.0	Avanc	27	6	0	Johu B Olsen, Feøy
93 Må Snøgg	k	T 21	20.0	5.0	4.0	Snøgg	24	3	0	Sigvald Sæbø, Nordbø på Karmøy
94 Må Dual	k f	T 37	17.0	4.8	2.1	Meteor	?	2	0	Magnus Duøy, Feøy
96 Må Arthur	k	T 35	27.0	10.0	4.0	Sabb	45	5	0	John Dale, Nordbø på Karmøy
97 Må Ulvø	k	T 37	24.0	7.3	3.5	Wichm	16	3	0	Nils J Johnsen, Feøy
98 Ms Familien ²⁾	f k	T 98	38.0	14.0	5.8	Wichm	?	10	0	Olai Rasmussen, Vibrandsø
99 Må Sjøglimt	k f	T 35	33.0	10.5	4.5	Rapp	17	12	0	Cornelius Corneliussen, Nordbø på Karmøy
101 Ms Solveig	kt	T 17	42.0	14.0	7.0	Rapp	19	22	0	Magnus Nilsen m fl, Nordbø på Karmøy
102 Må Lyn	k f	T 41	29.0	10.0	5.0	Lyn	41	7	0	Olav Kristiansen, Feøy
103 Ms Tornes	k h	T 36	45.7	15.3	6.8	Laval	36	30	0	K Tornes m fl, Nordbø på Karmøy
104 Ms Kringsjå ³⁾	f k	T 95	38.3	13.0	6.0	Karm	25	12	0	Ragn Hausken, Nordbø på Karmøy
105 Ms Alkana	f k	T 42	44.0	14.3	6.7	Rapp	42	35	0	Knut P Hausken m fl, Nordbø, pr. Karmøy
106 Må Vidar	f	T 25	25.5	7.3	3.5	Grei	09	4	0	Nils Dale, Nordbø på Karmøy
107 Må Kvikk	f	T ?	24.5	7.0	2.5	motor	?	6	0	Peder Vikingstad, Nordbø på Karm
109 Må Sjøfugl	f	T 45	25.7	8.5	3.5	Karm	20	5	0	Anton Duøy, Feøy
113 Må Kvikk	k	T 37	19.0	4.8	2.6	Meteor	?	2	0	K H Storesund, Nordbø på Karmøy
115 Må Panty	f	T 35	25.9	8.5	4.0	Lyn	46	4	0	Harald Dale, Torvastad pr H.sund
116 Må Lyn	f	T ?	22.0	6.0	3.0	Bilm	32	7	0	Jon Midtun, Nordbø på Karmøy
117 Ms Havet	k h	T 47	45.0	15.0	7.8	Wichm	47	30	0	Nils Johansen m fl, Feøy
120 Må Putti	f k	T 42	17.0	5.5	3.0	Ameri	?	3	0	Sv. Haugen, Torvastad pr. Hauges.

1) Omb. 1940. 2) Omb. 1955. 2) Omb. 1910 og 1936.

RADIOTELEFONER

Peileapparater —

SIGMUND OG KARL J.

BROMMELAND

RADIOFIRMA

HAUGESUND

R-T Torvastad — R-TV Tysvær.

Farkostens nummer art og navn	Anvendelse	Materiale Byggedr	Lengde	Breidde	Dybde	Maskin			F. & fangsst.	Eierens (den korresponderende reders) navn og postadresse
						Hva slags	Byggeår	H. K.		
121 Må Håbet	f	T 93	36.3	13.4	4.9 Kamp	17	12	0	Nils Arnesen, Nordbø på Karmøy	
122 Må Raun	f	T ?	22.0	6.0	3.0 motor	?	5	0	Knut P Salhus, Nordbø på Karmøy	
123 Må Alken	f	T ?	19.0	5.0	3.0 FM	41	3	0	Malvin Håland, Nordbø på Karmøy	
124 Må Tor	f	T 31	18.0	4.0	2.5 Meteor	28	3	0	John M Torvastad, Nordbø på K.	
125 Må Snar	k f	T 04	28.8	10.2	4.0 Hein	19	7	0	P O Hauge m fl. Torvastad pr H.	
127 Må Fisk	f	T ?	20.0	6.0	3.5 Stabil	?	3	0	Konrad Dale, Nordbø på Karmøy	
128 Må Duen	f	T 31	20.0	5.0	3.5 FM	31	3	0	R Hausken, Nordbø på Karmøy	
129 Må Rubben	f	T ?	21.0	6.6	3.0 Wichm	25	2	0	N Grønningen, Nordbø på Karmøy	
130 Må Sleipner	f	T 39	23.0	7.5	3.0 Sleipn	30	4	0	P Bårdsen, Nordbø på Karmøy	
131 Må Klara	f	T 34	25.0	7.6	3.4 Karm	?	6	0	Alfr. Thorbjørnsen, Nordbø på K.	
133 Må Skjølingstad	f	T 40	21.0	6.0	3.0 Meteor	39	2	0	Andor Sletten, Nordbø på Karmøy	
137 Må Rapp	f	T 37	18.0	5.0	2.3 Sleipn	37	3	0	Torv. Hagen, Nordbø på Karmøy	
138 Må Svalen	f	T 30	23.0	9.0	5.0 Lyn	?	4	0	Arne Bendiksen, Feøy	
139 Må Kvikk	f	T 36	23.7	6.0	4.0 Marna	36	5	0	Karluf Olsen, Feøy	
140 Må Svanen	f	T 24	18.0	4.5	2.0 Meteor	?	2	0	Sigvald I Storesund, Nordbø på Karmøy	
141 Må —	f	T ?	21.0	7.0	2.5 Kelvin	?	4	0	J Matias Knudsen, Vibrandsøy	
142 Må Viking	k	T ?	19.0	6.0	2.0 motor	?	3	0	P Vikingstad, Nordbø på Karmøy	
143 Ms Slottholm	k h	T 45	60.0	17.7	8.8 Wichm	45	50	0	Olav Kristiansen m fl, Feøy	
144 Må Anna	f	T 39	20.0	3.0	2.5 Sleipn	?	2	0	Ing I Storebø, Nordbø på Karmøy	
145 Må Terje	f	T 45	27.0	8.0	5.0 Sleipn	44	7	0	N G Storesund, Nordbø på Karmøy	
147 Må Jupiter	f	T 36	29.8	9.3	3.3 Rapp	43	10	0	Erling Larsen, Nordbø på Karmøy	
148 Ms Brilliant	k	T 12	50.0	13.0	6.0 Wichm	?	20	0	A Andersen, Torvastad pr H.sund	
149 Må Havhest	f	T 45	29.0	8.5	5.0 Lyn	45	7	0	Berner R Bendiksen, Feøy	
150 Må Svint	f	T 37	20.0	5.0	4.0 Meteor	37	2	0	Johs G Storesund, Torvastad pr H.	
151 Ms Pryd	f	T 17	40.0	14.0	7.0 motor	?	22	1	Bendik Olsen m fl, Feøy	

R-TV. Tysvær merkedistrikt.

1 Ms Skogøy	f t	T 15	44.0	13.0	5.8 Rapp	31	24	0	Andr. Skogøy m fl, Hervik i Ryf.
2 Må Glimt	f	T 07	22.0	7.0	3.0 Glimt	36	5	0	Arnt Nygård m fl, Tysvær
3 Ms Nora	k f	T 06	32.0	11.0	4.0 Bergs	?	13	0	Rasin Surnevik m fl, Tysvær
4 Må — ¹⁾	k f	T 17	32.0	11.0	5.0 Rapp	?	17	0	Lars S Susort, Tysvær
6 Må Odd 1	f	T 45	26.0	9.5	4.5 Sabb	46	5	0	Ole Amundsen, Hervik i Ryfylke
7 Må —	f	T 30	24.0	8.0	3.0 Sleipn	30	6	0	Torstein Jøsang, Tysvær
8 Ms Vindy	k f	T 27	37.5	14.0	6.0 Skand	35	25	0	Tolleif Surnevik, Slåttevik
9 Må Tripp	f	T 32	21.0	6.0	3.0 Glimt	37	5	0	Rasin Surnevik m fl, Slåttevik
11 Må Fram	f	T 19	32.0	11.0	4.5 Wichm	?	8	0	Selmer Bjørnevåg, Tysvær
12 Ms Elsa	t l	T 00	51.5	18.0	6.5 Bergs	35	35	0	Erik Kallekødt, Hervik i Ryfylke
13 Må Glimt	f	T 33	26.0	8.0	3.0 Glimt	33	7	0	Anders Hetland, Slåttevik
14 Ms Santo	k f	T 06	39.0	15.0	5.0 Skand	?	12	0	Severin Lervold, Slåttevik
17 Må —	f	T 46	19.0	5.0	3.0 FM	?	2	0	Per Surnevik, Slåttevik
18 Må Sleipner	f	T ?	22.0	6.0	4.0 Rekord	42	5	0	Harald Susort, Slåttevik
19 Må Stegg	f	T 40	20.0	5.5	3.0 Meteor	40	2	0	E Ørstabøert, Hervik i Ryfylke
21 Ms Gahre	k f	T 14	47.0	19.0	7.0 Grenå	35	50	0	Paul Hettervik, Espevik
22 Må Alken	f k	T 34	25.2	8.9	3.1 Rapp	34	6	0	Knut Kallekødt, Tysvær

1) Omb. 1934.

SJØKART

VINKLER - PASSERE - LINJALER - KURSBØKER - ALMANAKKER
for fiskere og sjømenn, samt all SJØFARTSLITTERATUR og KARTER fåes i

A.s Lunde & Co. Bok- & Papirhandel

Telefon 11568.

— BERGEN —

C. Sundtsgt. 2.

Farkostens nummer art og navn	Anvendelse	Materiale Byggeår	Lengde	Bredde	Dybde	Maskin			Eierens (den korresponderende reders) navn og postadresse
						Hva slags	Byggeår	H. K.	
23 Må —	f	T 43	23.0	7.0	? Sleipn	? ?	7	0	Ludolf Hettervik, Hervik i Ryfylke
25 Ms Austrheim	f k	T 17	47.0	15.0	7.0 Rapp	15 33		1	Andreas P Susort, Slåttevik
26 Mgs Håbet	t	T 89	49.2	15.1	5.9 Rapp	? ?	22	0	Alfred Kallekott m fl, Hervik i Ryfylke
27 Må Sabben	k	T 23	33.3	10.5	5.1 Hein	15 8		0	Sigvart Jørgensen, Slåttevik
28 Må Kvik*)	k	T 17	32.0	11.0	5.5 Sleipn	30 8		0	Ole O Odland m fl, Tysvær
29 Ms Hervikfjord*)	k t	T 04	45.0	16.0	7.0 Union	30 30		0	T Romseland m fl, Hervik i Ryf.
30 Mk Kallekott	f t	T 46	68.8	18.6	9.4 Diesel	46 150		1	Johan Kallekot, Hervik i Ryfylke
32 Ms Vesla	f	T ?	33.0	13.0	6.0 Nygrei	19 10		0	Tr. Romseland, Hervik i Ryfylke
33 Ms Ingrid	t	T 18	45.0	15.0	5.0 Wichm	18 16		0	E Hettervik, Espevik
34 Må Stegg 1	f	T 46	19.0	5.0	2.5 Sleipn	37 5		0	Andreas Skogøy, Hervik i Ryfylke
36 Må Lyn*)	f	T ?	26.0	8.5	5.0 Lyn	45 7		0	Magne Susort, Slåttevik
38 Ms Kronan	k f	T ?	38.0	14.0	5.0 Skand	? 8		0	Knut D Kallekot, Hervik i Ryf.
39 Ms Dagny	k t	T 16	42.0	15.0	6.5 Skand	? 15		0	Johannes K Odland, Slåttevik
40 Ms Klara	k t	T 09	40.2	14.1	5.0 Grei	? 16		0	Larseus Bringedal, Hervik i Ryf.
41 Må Odd	f	T ?	25.0	6.0	4.0 Popul	? 4		0	Erik Hervik, Hervik i Ryfylke
42 Må Alken	f	T 38	19.0	4.5	2.0 Glimt	38 3		0	Engel Hettervik, Hervik i Ryfylke
43 Må Teisten	f k	T 43	20.0	6.5	2.5 Sleipn	? 6		0	Gunvald Vastun, Hervik i Ryf.
44 Må Fiske	f k	T 19	21.8	6.8	3.3 Wichm	? 3		0	Halvard Søllesvik, Hervik i Ryf.
45 Må Tott	f	T 41	18.5	5.8	2.5 C Perf	? 4		0	Olav Østensjo, Tysvær
46 Må Gudrund	f	T 24	18.0	5.4	2.1 Sleipn	? 3		0	Lars Hesja, Tysvær
48 Må Snål	f t	T ?	20.0	6.5	2.5 Ideal	? 3		0	Jacob Håland, Tysvær
50 Må Seier	f	T 33	22.0	6.0	2.5 Alda	? 3		0	Hans Lygre, Hervik i Ryfylke
51 Må Svint	f	T 46	22.0	5.0	3.5 Marna	46 6		0	Ole O Hettervik, Hervik i Ryfylke
52 Må Makrellen	f	T 44	29.0	8.5	4.5 Marna	46 8		0	Kristoffer Narrevik, Hervik i Ryf.

R-U. Utsira merkedistrikt.

1 Ms Nordlys	k f	T 34	39.1	13.5	5.9 Wichm	34 16		0	Martin Skålnes, Utsira
3 Ms Leda	f k	T 05	37.0	13.2	6.3 Rapp	16 12		0	Hersleb Helgesen, Utsira
4 Ms Svanen	k t	T 12	35.0	12.5	5.6 Wichm	18 8		0	Mathias Hansen, Utsira
5 Må Kvik	f k	T 14	28.0	9.2	3.9 Rapp	15 5		0	L J Kvalvik m fl, Utsira
6 6/Å —	k f	T 08	29.8	10.0	3.7 —	— 1		0	L J Kvalvik m fl, Utsira
7 Mbs Jena	t	T 34	33.0	12.0	4.8 Skude	31 10		0	Joh J Nordvik, Utsira
9 Må Agna	k	T 46	30.0	9.0	5.0 Lyn	46 7		0	Alfred Hansen m fl, Utsira
10 Mk Sirafjord	k t	T 31	66.0	18.5	9.0 Wichm	36 90		0	Johannes Klovning, Utsira
11 Må Union	k f	T 36	27.0	9.2	4.0 Union	36 7		0	Mathias M Rasmussen, Utsira
13 Må Storm	k f	T 36	28.0	9.0	6.0 Wichm	18 8		0	Elling A Skare, Utsira
14 8/Å —	k	T 90	27.0	9.0	3.0 —	— 1		0	August Knutsen m fl, Utsira
15 Ms Snar	k f t	T 04	35.0	12.0	5.0 Grei	? 10		0	August Knutsen m fl, Utsira
17 Må Silden	f k	T 08	30.6	10.6	3.4 Rapp	17 7		0	Th Rasmussen m fl, Utsira
18 6/Å Hvalen	k	T 07	30.6	12.0	4.0 —	— 1		0	Th Rasmussen m fl, Utsira
19 Må «J. B. N.»	f k	T 36	30.0	9.5	4.3 Skude	36 5		0	Birger Nilsen m fl, Utsira
20 Må Haringen	f k	T 46	30.0	10.0	4.5 Lyn	46 7		0	Andreas Miljeteig m fl, Utsira
21 Må Fram	k	T 23	24.0	9.0	3.5 Skude	23 5		0	Johan S Helgesen, Utsira
22 8/Å —	k	T 00	28.6	10.3	3.2 —	— 1		0	Johs Johannessen, Utsira

1) Omb. 1933. 2) Omb. 1929. 3) Omb. 1945.

RADIOTELEFONER

Peileapparater — Ekkolodd



SIGMUND OG KARL J.
BROMMELAND

RADIOFIRMA

HAUGESUND

Farkostens nummer / art og navn	Anvendelse	Materiale	Byggear	Lengde	Bredde	Dybde	Maskin			Eierens (den korresponderende reders) navn og postadresse	
							Hva slags	Byggear	H. K.		
23 Må Erlen	k	T	37	27.0	8.5	4.0	Karm	37	5	0	Elling Valmunsen, Utsira
24 Må Liv	k	T	31	26.0	9.0	4.0	Rapp	17	5	0	Rasmus Ellingsen, Utsira
25 Ms Brødrene	f k h	T	36	47.1	15.0	6.1	Wichm	43	50	1	Astein Thomassen m fl, Utsira
27 S/A Valkyrien	k	T	16	31.3	10.7	4.0	—	—	—	0	Wallum J Klovning m fl, Utsira
30 S/A —	k	T	08	30.8	10.8	3.8	—	—	—	—	1 Mathias L Nordvik, Utsira
33 G/A Makrelen	k	T	07	30.0	10.2	3.7	—	—	—	—	1 Peder Klovning m fl, Utsira
34 M United Boys	k h t	S	13	86.1	18.6	9.1	Säffle	47	120	1	Trygve Klovning m fl, Utsira
37 Må Venus	k	T	31	26.0	8.0	4.0	Rapp	31	5	6	Aslak Miljeteig, Utsira
39 G/A Legen	k	T	30	27.3	6.7	3.5	—	—	—	—	1 Mikal M Skare, Utsira
40 Må Duen	f k	T	36	26.0	9.0	3.6	Sterk	15	5	0	Mathias Hovland m fl, Utsira
41 G/A Temmer- hammer	k	T	08	28.2	9.9	4.1	—	—	—	0	Mikal M Skare, Utsira
44 Må Wichmann	k	T	32	39.9	11.3	4.0	Wichm	18	6	0	Bertel Hansen, Utsira
45 G/A —	k	T	?	29.1	9.6	3.5	—	—	—	1	Gustav R Haugland m fl, Utsira
46 G/A —	k	T	17	30.6	10.3	4.0	—	—	—	1	Elling Haugland, Utsira
49 Ms Sjøbod	k t	T	37	44.0	15.0	6.5	Snøgg	28	25	1	Mikal L Klovning, Utsira
50 Må Lykken	k	T	41	27.4	9.1	3.5	Marna	41	16	1	Olaf Helgesen, Utsira
51 Må Kirsten	k	T	47	30.0	9.0	4.3	Solo	47	16	1	Olaf Helgesen, Utsira
59 G/A —	k	T	11	29.3	8.8	3.2	—	—	—	1	Toralf Kvalvik, Utsira
55 Ms Sira ¹⁾	k	T	33	47.5	14.5	7.0	Rapp	42	29	1	Gustav H Kvalvik m fl, Utsira
57 Ms Vårgry	f k	T	36	36.0	12.0	6.0	Union	33	20	2	Torvald Austrheim m fl, Utsira
58 S/A Vederen	k	T	00	29.0	9.0	3.5	—	—	—	1	Mikal L Klovning, Utsira
62 S/A —	k	T	24	30.0	10.8	4.4	—	—	—	1	Sivert Helgesen, Utsira
64 G/A —	k	T	90	29.0	8.0	4.0	—	—	—	1	Adolf Ellingsen m fl, Utsira
65 G/A Stenshaug	k	T	25	28.0	8.3	3.0	—	—	—	1	Hersleb Helgesen, Utsira
66 G/A Storhaug	k	T	25	28.0	8.3	3.0	—	—	—	1	Torvald Austrheim, Utsira
68 Må Trygg	f k	T	36	30.9	9.5	3.2	Skand	13	7	0	Tore Larsen, Utsira
70 Ms Wega	k f	T	34	36.4	13.9	5.5	Rapp	?	12	0	Thomas Helgesen, Utsira
71 Ms Stjerna	k f	T	25	37.0	13.3	6.6	Rapp	25	20	9	J Kr Helgesen, Utsira
72 Ms Nordvåg ²⁾	k	T	17	36.0	13.8	5.0	Karm	?	14	0	Ernst Mikalsen m fl, Utsira
74 Ms Uræd	k h	T	04	37.0	13.0	5.4	Rapp	21	18	1	Ludolf Martinsen m fl, Utsira
75 Ms Havdis	h k	T	44	55.0	17.5	8.6	Union	45	60	1	Adolf Nilsen m fl, Utsira
76 Ms Utsira	h k	T	18	43.0	15.7	6.0	Union	46	50	1	Elling Ellingsen m fl, Utsira
77 G/A Tusenfryd	k	T	28	23.0	8.3	3.0	—	—	—	0	Martin Skålnes, Utsira
79 Må Varhaug	k	T	47	30.0	9.0	4.3	Marna	47	16	1	Hersleb Helgesen m fl, Utsira
80 G/A Mai- blomsten	k	T	29	28.0	8.3	3.0	—	—	—	0	Johan Kr. Helgesen, Utsira
81 Må —	k	T	20	24.5	7.0	5.0	Rapp	20	6	0	Ludolf Martinsen m fl, Utsira
84 Må Sjøblomsten	k	T	29	28.0	10.0	4.5	Wichm	29	6	0	Lars Nilsen, Utsira
85 Må Trygg	k	T	17	23.0	8.0	4.0	Popul	17	5	0	Nils Nilsen, Utsira
86 S/A Vasshaug	k	T	33	30.0	8.8	4.0	—	—	—	1	Hersleb Helgesen, Utsira
87 S/A Kvilhaug	k	T	33	30.0	8.8	4.0	—	—	—	0	Hersleb Helgesen, Utsira
89 Må Øsphaug	k	T	38	30.0	9.0	4.3	Solo	38	16	1	Hersleb Helgesen, Utsira
90 Må Duen	f k	T	37	27.0	9.0	5.0	Marna	37	6	0	Karsten Vestre, Utsira
93 Må Lyn 2	k f	T	?	23.0	7.0	4.0	Lyn	36	4	0	Ole Klovning m fl, Utsira
94 Må Sleipner	k f	T	36	25.0	8.0	3.5	Lyn	41	4	0	Elling Martinsen m fl, Utsira

1) Omb. 1947. 2) Omb. 1934.

JOTUN^S

**BUNNSTOFFER OG
SKIBSMALINGER**

Farkostens nummer art og navn	Anvendelse	Materiale Byggeår	Lengde	Bredde	Dybde	Maskin			Eierens (den korresponderende reders) navn og postadresse	
						Hva slags	Byggeår	H. K.		
										F. & fangsb.
95 ?/å Ryving	k f	T'07	31.0	9.0	5.0	—	—	0	Mikal L Klovning, Utsira	
97 Må Sjøglimt	k	T'44	20.0	7.0	3.5	Sleipn	44	3	0	Edvin Kvalvik, Utsira
98 Må A. T. H.	k	T'41	29.0	10.0	6.0	Skude	42	7	0	Thomas S Helgesen m fl, Utsira
99 Må Audun	f k	T'41	25.0	8.0	4.0	Sabb	41	4	0	Rolf Karlsen, Utsira
102 Må Perfekt	f k	T'?	21.0	6.5	3.5	Sabb	41	4	0	John Hansen m fl, Utsira
103 Må Lyn 1	f k	T'41	25.0	8.0	4.0	Lyn	41	4	0	Thomas Thomassen, Utsira

R-V. Varhaug merkedistrikt.

1 Må —	k	T'38	21.0	6.0	3.0	Sleipn	38	5	0	Per Ellingsen, Vigrestad
2 Må Sero	f k	T'25	22.0	7.0	5.0	Odderø	?	5	0	Gunnar P Vold, Vigrestad
3 Må Steggen	f k	T'30	22.0	6.0	4.0	Wichm	43	2	1	Jonas M Haugstad, Vigrestad
4 Må Snøggen	k	T'38	21.0	5.7	4.0	Kvikk	19	3	0	Peder G Vold, Vigrestad
5 Må Fram	f k	T'44	19.0	6.0	3.5	Bilm	?	7	0	Jens Jensen, Vigrestad
6 Må Lillegutt	f k	T'39	19.0	6.0	3.0	Sleipn	36	3	0	Sven Arslund, Varhaug
7 Må Solid	f	T'?	22.6	7.7	3.0	Skude	26	3	0	Sverre Hårr, Vigrestad
8 Må Jærbuen	k	T'35	32.0	10.5	4.5	Snøgg	?	12	0	Gustav Mæland m fl, Vigrestad
9 Må Liv	k	T'26	23.0	7.5	3.5	Rapp	?	5	0	Ole Djøseland m fl, Vigrestad
10 Må Sleipner	k	T'38	26.0	8.7	3.2	Sleipn	27	8	0	Jon Larsen m fl, Vigrestad
11 Må Ternen	k	T'33	21.0	7.3	3.0	motor	?	4	0	Gabriel Husveg, Varhaug

R-VS. Vats merkedistrikt.

3 Ms Vega	f t	T'12	41.0	18.0	7.0	Skand	20	22	1	Andreas Nygård, Nedre Vats
9 Må Von	f	T'29	20.4	6.1	2.6	Regal	29	4	0	Anbjørn L Stråtveit, Nedre Vats
10 Må Alda	f	T'35	22.8	7.2	2.6	motor	35	8	0	Sigurd Olsen Stokka, Nedre Vats
11 Må Fram	f	T'36	22.0	7.0	2.7	Atlant	37	4	0	Osmund Bredal, Yrkje
14 Ms Berta	f t	T'00	41.5	16.9	5.7	Skand	41	18	1	Hadle Hamre, Nedre Vats
16 Må Nising ¹⁾	f	T'?	22.9	7.3	2.7	FM	31	6	0	David Nising, Nedre Vats
17 Må Star	f	T'31	22.0	6.0	2.5	Regal	?	4	0	Knut Rogenes, Nedre Vats
18 Må Snøgg	f	T'42	22.5	7.7	2.9	Snøgg	?	5	1	Peder Grindheim, Nedre Vats
19 Må Sleipner	f	T'32	18.6	8.3	2.2	Fiks	?	3	0	Torvald Olsen, Nedre Vats
20 Må Teist	f	T'38	19.0	6.2	2.5	Solo	22	4	0	Andreas O Kårhus, Nedre Vats

R-VD. Vikedal merkedistrikt.

1 Må Kvik	f	T'37	21.0	7.0	2.8	RM	37	4	2	J Skigelstrand, Ilsvåg
3 Må Kvik	f	T'22	23.8	8.8	3.6	Snøgg	27	6	0	Paul Ottøen, Vormestrand
4 Må Terna	f	T'08	19.0	6.0	4.0	Glimt	35	3	0	Johan Gabrielsen, Vikedal
5 Må Kvik	f	T'31	23.0	7.0	3.3	Marna	32	4	0	Torbjørn A Arak, Ilsvåg
6 Må Vindholmen	f	T'41	26.0	10.0	3.5	Sleipn	36	6	2	Andr. S Andreassen, Vikedal
7 Må Krassin	f	T'30	20.0	7.0	3.0	Marna	30	3	0	Andreas Ørnæs, Vikedal
8 Må Tryg	f	T'35	20.0	6.0	2.0	Wichm	37	3	0	Ragnvald Sandvik, Vikedal
9 Må Gavel	f	T'38	26.0	9.0	4.0	Alda	33	6	0	Korn. Vormestrand, Vormestrand
11 Må Trygg	f	T'36	18.0	5.5	3.0	RM	28	3	0	Anders Sanvik, Vikedal
12 Må Lom	f	T'44	21.0	6.3	2.5	Alda	38	4	0	Erling Sagen, Vormestrand

1) Omb. 1929.

KOBBERSTOFF

„DET GROFRI STOFF“

R-VD Vikedal — R-A Åkra.

Farkostens nummer art og navn	Anvendelse	Materiale	Byggeår	Lengde	Bredde	Dybde	Maskin			Eierens (den korresponderende reders) navn og postadresse	
							Hva slags	Byggeår	H. K.		
14 Må Fram	f	T	32	20.0	6.5	3.5	Ferd	32	5	0	Johan Krokedal, Vikedal
15 Må Snøgg	f	T	40	18.8	5.7	2.7	Meteor	?	2	0	Andr A Andreassen, Vikedal
17 Må Trygg	fk	T	42	21.0	7.0	4.5	Sleipn	43	4	1	Trygve Torstenbu, Vormestrand
18 Må Harry	f	T	30	24.0	6.0	2.5	Skude	30	5	0	Halvor Østaba, Vormestrand
19 Må Sjøblomsten	fk	T	40	27.0	10.0	5.0	Sleipn	40	7	0	Berner Skigelstrand, Vikedal
20 Må Star	fk	T	36	22.0	6.0	3.0	FM	36	4	0	Trygve Bore, Vikedal
21 Må —	f	T	36	19.0	6.7	2.6	Glimt	36	3	0	Andr S Andreassen, Vikedal
22 4/å —	f	T	14	20.4	6.2	2.4	—	—	—	0	Rasmus R Viland m fl, Ilsvåg
23 4/å —	f	T	96	19.5	5.6	2.2	—	—	—	0	Osmund L Thorsnes m fl, Ilsvåg
24 Må Teddnå	fk	T	40	26.0	9.0	5.2	Marna	40	6	2	Tomas Arak, Ilsvåg
25 Ms Liv	fk	T	01	35.7	13.5	5.9	Wichm	43	10	0	Ole Eikeland, Vikedal
26 4/å —	f	T	00	22.0	6.8	2.0	—	—	—	0	Andrias T Arak m fl, Ilsvåg
27 4/å —	f	T	00	22.0	6.8	2.1	—	—	—	0	Andrias T Arak m fl, Ilsvåg
28 Må Arak	f	T	46	24.0	8.0	4.0	Marna	46	6	0	Andr Arak, Ilsvåg
29 Må Rask	f	T	47	22.0	7.0	3.4	Regal	?	4	0	Jacob Vormestrand, Vormestrand
30 Må Prøven	f	T	35	23.0	7.0	2.5	FM	40	3	0	Jakob Østaba, Vormestrand
31 Må Turid	fk	T	47	21.0	6.0	2.7	Glimt	?	3	0	Amund Øpsal, Vikedal

R-A. Åkra merkedistrikt.

1 Ms Trygg	k	T	05	36.5	13.3	5.2	Heim	15	9	2	Gustav Larsen m fl, Sævelandsvik
2 Mkr Platina	kh t	T	41	52.5	16.0	7.0	Union	41	30	1	Gudmund Bentzen, Vedavågen
3 Ms Martha	f	T	12	42.0	17.0	7.0	Wichm	31	30	5	Ole Helgessen m fl, Vedavågen
4 Ms Sjöfri	k	T	43	50.0	16.0	7.5	Rapp	44	50	1	Helge Sævik m fl, Vedavågen
5 Må Norge	k	T	25	27.0	9.5	4.0	Karm	20	5	0	Ole Simonsen, Akrehamn
6 Ms Svalen	ft	T	10	44.0	15.0	6.0	Bolind	17	32	1	Ingebrikt Dagsland, Vedavågen
7 Mk Akt ¹⁾	k	T	94	57.7	18.8	8.0	Laval	38	50	0	B L Sævelandsvik m fl, Sævelvik
8 Mk Goelo	hk	T	22	98.8	23.5	11.2	Bolind	27	120	1	Knut Sørensen m fl, Vedavågen
9 Ms Frid	k	T	25	56.0	19.5	9.0	Saffle	25	50	1	Kristian G Tjøsvoll, Akrehamn
10 Ms Nego ²⁾	k	T	?	42.8	14.5	7.0	Skude	38	20	1	Johs. Jakobsen m fl, Vedavågen
11 Ms Fri	k	T	05	42.0	15.0	8.0	Rapp	?	18	1	Hans T Vea m fl, Vedavågen
12 Ms Berø ³⁾	fk	T	08	50.0	15.5	6.8	Karm	33	30	1	E Andr. Østhus m fl, Vedavågen
13 Må Snar	k	T	17	19.0	6.0	2.5	Tennfj	27	3	0	Ragnvald Adland m fl, Mehaug
14 Mk Kjeholm	h t	S	10	73.5	21.7	9.4	Wichm	37	150	0	Sigv Gudmundsen m fl, Vedavågen
15 D Balder 1	h	S	05	90.9	18.2	8.6	damp	?	115	3	Gudm Bentsen m fl, Vedavågen
16 8/å Seien	k	T	27	29.0	8.0	4.0	—	—	—	2	Didrik Bentsen, Vedavågen
17 Må Nyving	k	T	45	25.0	7.5	4.5	Glimt	31	7	0	Kristian Halvorsen, Akrehamn
18 Må Grein	f	T	31	22.5	7.0	2.5	L-Grei	16	4	0	Hans Nilsen, Sævelandsvik
19 Ms Magna ⁴⁾	k	T	19	49.0	15.4	7.0	Rapp	?	10	1	Ingv. Hetland m fl, Vedavågen
20 Mkr Mona	k	T	41	52.0	16.0	7.0	Rapp	41	45	1	Kristen S Wedøy m fl, Vedavågen
21 Ms Borglyn	kt	T	14	43.5	17.4	6.5	Skand	19	35	0	Martin J Sævik, Vedavågen
22 Mkr Havbora	k	T	47	49.1	17.4	7.4	Wichm	?	40	1	Ludvig Munkejord, Sævelandsvik
23 Ms Elida ⁵⁾	fk	T	00	36.0	13.3	5.4	Kamp	14	12	0	Fr Vilhelmsen m fl, Sævelandsvik
24 Ms Helga	k	T	39	45.0	15.5	7.0	Rapp	39	35	1	Martin Mesøy m fl, Vedavågen
25 Mk Røvær fjord	t	T	16	59.0	13.9	6.4	Wichm	16	30	0	Govert Arvoll, Akrehamn
26 Ms Marie ⁶⁾	k	T	?	34.3	12.2	5.5	Rapp	?	12	1	David Kristiansen, Sævelandsvik
27 Ms Nor ⁷⁾	k	T	?	36.0	13.6	6.3	Rapp	?	12	4	Torres K Østhus, Vedavågen

1) Omb. 1938. 2) Omb. 1939. 3) Omb. 1924 og 1945. 4) Omb. 1942. 5) Omb. 1934. 6) Omb. 1916 og 1931.

7) Omb. 1917 og 1930.



FABRIKK FOR SKIPS RADIO
Spesialitet:

RADIOTELEFONER OG PEILEANLEGG
for fiskefartøy.

Telegr.adr.: «Radioelektro». Telef. 408, Egersund.

Parkostens nummer art og navn	Anvendelse	Materiale	Byggeår	Lengde	Bredde	Dybde	Maskin			F. S. fangsb.	Eierens (den korresponderende reders) navn og postadresse
							Hva slags	Byggeår	H. K.		
28 Mk Ocean 2	kt	T	78	54.9	15.7	6.3	Levan	?	35	1	Karl Sørensen m fl, Vedavågen
29 Ms Ruth ¹⁾	k	T	13	41.0	14.0	6.3	Skand	20	20	0	T Kristensen Vedø, Vedavågen
30 Mk Mannæs	ht	S	11	79.1	21.6	9.2	Wichm	34	60	0	L O Mannæs m fl, Sævelandsvik
31 Ms Havmøy	k	T	36	33.0	16.0	7.5	Karm	36	30	1	A Ferkingstad m fl, Sævelandsvik
33 Må Nyland	k	T	10	30.0	10.5	4.5	Rapp	25	7	0	Kr Kristensen Akra, Akrehamn
34 Må Bob	fk	T	31	19.0	6.0	2.5	Rollo	32	3	0	Didrik Vea, Veavågen
35 Ms Duen	k	T	18	34.0	13.0	6.0	Rapp	15	12	1	Tønnes B Holmen, Akrehamn
36 Ms Snygge ²⁾	k	T	03	36.5	12.5	6.0	Rapp	19	12	0	Abr Tomassen Østhus, Vedavågen
37 Ms Gyda ³⁾	k	T	09	38.0	14.0	5.0	Skude	15	16	0	David Mannæs, Sævelandsvik
38 Mk Munkejord	ht	T	12	74.3	23.0	11.2	Bolind	30	75	0	M H Sævlund m fl, Sævelandsvik
39 Ms Habil ⁴⁾	k f	T	89	35.3	13.5	6.2	Nygrei	34	20	3	Fredrik A Vedø, Vedavågen
40 Ms Duen ⁵⁾	k	T	93	35.0	14.0	6.0	Rapp	13	12	0	Anders D Sævik, Vedavågen
41 Ms Avance ⁶⁾	k	T	98	40.0	14.5	5.5	Rapp	44	24	0	Martin G Tjøsvold, Akrehamn
42 Ms Svanen	kt	T	02	36.0	13.5	5.8	Rapp	?	12	0	Johan Salvenes, Akrehamn
43 Ms Ceagull	k	T	39	42.0	15.0	7.0	Wichm	39	25	1	Kristian Langli m fl, Vedavågen
44 Ms Elieser ⁷⁾	k f	T	90	42.0	14.0	5.0	Rapp	?	22	0	Elling Johannesen m fl, Vedavågen
45 Mk Solstrålen	k	T	80	51.0	16.5	8.0	Rapp	16	30	1	David Halvorsen, Vedavågen
46 Mk Vestholm	ht	S	23	109.2	20.7	11.6	Skand	47	390	3	Verm. Sørensen m fl, Vedavågen
47 Ms Snar	t	T	19	44.0	15.0	6.0	Wichm	11	14	1	Didrik D Stensen m fl, Vedavågen
48 Må Kvalen	k	T	25	27.0	9.5	4.0	Rapp	17	7	0	Jakob Tønnesen, Akrehamn
49 Må Klepp	k	T	35	24.0	7.8	3.8	Sabb	41	5	0	Toldus Danielsen, Akrehamn
50 Må Bill	fk	T	41	31.0	9.6	3.6	Marna	41	16	2	A/S Heim, Vedavågen
51 Ms Silda	k h	T	11	50.0	20.0	7.5	Avanc	?	40	0	Sivert Olsen, Vedavågen
52 Må Kobben	k	T	34	29.5	9.5	6.0	Skude	27	12	0	Harald Gustavsen, Akrehamn
53 Ms Alken ⁸⁾	k	T	17	51.2	16.7	7.0	Laval	37	50	1	Hans O J Sævik m fl, Vedavågen
54 Må Grei	f	T	30	24.0	7.0	3.0	Grei	30	5	0	Peder Manes jr, Sævelandsvik
55 Ms Svanvit	k	T	27	55.0	20.0	9.0	Säffle	35	80	1	Gunnar Tjøsvoll m fl, Vedavågen
56 Ms Livlig ⁹⁾	k	T	00	42.7	16.1	7.0	Rapp	16	22	1	Bert H Mannes, Sævelandsvik
57 Ms Prøven ¹⁰⁾	k	T	05	41.5	14.5	7.0	Rapp	20	22	1	Erling Torbjørnsen m fl, Vedavågen
59 D Germanner	kt	S	02	110.2	22.0	9.5	damp	02	114	3	Th Gudmundsen m fl, Vedavågen
60 Ms Svinto	k	T	34	40.5	14.5	6.0	Rapp	?	18	0	Sven Kløhaug, Akrehamn
61 Ms Agnes	k	T	17	40.0	14.0	4.5	Rapp	17	12	0	Gunnar Haugeberg, Medhaug
62 Ms Magnet	k	T	19	42.0	14.0	5.0	Wichm	19	20	0	Gustav Karlsen, Vedavågen
63 Må Falk	fk	T	27	25.0	9.0	4.0	Rapp	?	14	0	David Kristensen m fl, Vedavågen
64 Ms Duen 1	k	T	39	49.0	17.0	7.0	Rapp	38	45	1	Andreas Knutsen m fl, Akrehamn
65 D Eggøy	k h	S	17	102.0	20.5	9.5	damp	17	270	3	Ola Vea m fl, Akrehamn
67 Ms Hanna	k	T	27	40.0	14.5	6.0	Finnø	36	30	0	Karl D Ferkingstad, Medhaug
68 Må Rapp	k	T	14	22.5	7.5	3.0	Rapp	19	5	0	Peder Tønnesen m fl, Akrehamn
69 Ms Alken ¹¹⁾	k	T	90	40.0	14.0	6.0	Union	35	20	0	P Tønnesen m fl, Akrehamn
70 Mk Vagn	ht	T	36	65.3	17.6	8.3	Wichm	36	50	0	Peder Rasmussen, Vedavågen
71 Må Svint	k	T	35	18.0	7.0	4.0	Palmer	?	6	0	Kr Hansen Østhus, Vedavågen
72 Ms Rapp ¹²⁾	t	T	05	38.3	14.2	6.0	Rapp	16	18	1	Anen K Sævik, Vedavågen
73 Ms Silden	fk	T	06	35.0	13.5	5.8	Rapp	12	9	1	Arne Fagerland, Sævelandsvik
74 Ms Rapp	k	T	03	35.0	13.0	5.0	Rapp	25	11	0	Helge I Sævik m fl, Vedavågen
75 Mkr Bellatrix	h k	T	42	88.0	21.0	10.0	Wichm	42	90	2	P Olsen Munkejord, Vedavågen

1) 2) Omb. 1930. 3) Omb. 1934. 4) 7) 9) Omb. 1936. 5) Omb. 1917. 6) Omb 1931 og 1936. 8) Omb. 1937.
10) Omb. 1938. 11) Omb. 1933. 12) Omb. 1932.

ESSO GASOL — BENSIN — PETROLEUM



SMØREOLJER



A.s VESTLANDSKE PETROLEUMSCOMPAGNI

Farkostens nummer art og navn	Anvendelse	Materiale	Byggeår	Lengde	Bredde	Dybde	Maskin			Eierens (den korresponderende reders) navn og postadresse	
							Hva slags	Byggeår	H. K.		
											F. & fangstb.
77 Ms Aud	kh	T	38	55.0	17.8	6.5	Wichm	38	40	1	Nils M Dahl m fl, Vedavågen
78 Må Sleipner	f	T	38	19.0	6.0	2.5	Sleipn	?	3	0	Magnus Hatløy, Vedavågen.
79 Ms Anna Gurinet ¹⁾	kt	T	18	53.3	16.6	7.1	Rapp	38	35	1	Ingebret Ingebretsen, Åkrehamn
80 Ms Sigrid ²⁾	kf	T	99	41.0	12.0	6.5	Skand	18	12	0	Kr K Munkejord, Vedavågen
81 Må Fiskeren	kf	T	25	28.0	10.0	4.0	Karm	25	5	0	M Walhammer, Åkrehamn
82 Mkr Franconia	kh	T	26	60.0	19.0	8.0	J M	35	120	1	H O Mannes m fl, Sævelandsvik
83 Ms Alken ³⁾	k	T	00	47.2	15.2	6.5	Rapp	41	29	0	Håkon Hatløy m fl, Vedavågen
84 Må Fram	k	T	10	31.6	10.0	4.0	Gideon	?	6	1	J M Johannessen m fl, Åkrehamn
85 Mkr Tilda	k	T	44	44.0	15.5	7.4	Wichm	?	50	1	S Kristoffersen m fl, Vedavågen
86 Mkr Gubben	kh	T	44	65.0	18.2	8.6	Wichm	44	50	1	Egil Vea, Vedavågen
87 Ms Måken ⁴⁾	k	T	?	37.0	13.5	7.0	Rapp	?	17	0	Theodor Nilsen, Vedavågen
88 Ms Emma ⁵⁾	kf	T	90	39.0	13.0	6.0	Rapp	?	18	0	G Gundersen m fl, Åkrehamn
89 Ms Havet	hk	T	31	62.0	20.0	9.0	Bolind	31	75	0	K Mannes m fl, Åkrehamn
90 4/å Parat	k	T	?	29.0	8.0	3.0	—	—	—	—	Theodor Klæhaug m fl, Åkrehamn
91 M/? Ryving	kh	S	91	102.2	21.7	11.0	Diesel	47	200	2	Govert Grindhaug, Åkrehamn
92 Mk Havblik ⁶⁾	k	T	05	41.0	14.3	6.0	Rapp	36	29	0	Hans O. Gudmundsen, Vedavågen
93 Ms Forsok ⁷⁾	kf	T	05	41.0	15.0	6.0	Rapp	39	24	0	Karl P Østhus m fl, Vedavågen
94 Ms Solo ⁸⁾	k	T	00	33.0	14.0	4.5	Rapp	?	7	0	Ole Olsen, Sævelandsvik
95 Ms Klara ⁹⁾	kt	T	08	43.0	15.0	5.4	Rapp	16	18	0	Salve Hansen jr. m fl, Åkrehamn
96 Mkr St. Barbe	kh	T	43	126.0	24.5	11.0	Diesel	43	320	1	Ole Abrahamsen, Vedavågen
97 Må Marøy	k	T	41	25.0	8.0	3.0	Concor	21	5	0	Albert A Sevland, Sævelandsvik
98 Må Norli ¹⁰⁾	kh	T	17	72.0	18.5	9.0	Wichm	32	70	3	Rasmus Rasmussen, Vedavågen
99 Må Penta	khf	T	34	31.0	9.6	3.6	Penta	36	12	1	Henrik Knutsen, Åkrehamn
100 Ms Svanen ¹¹⁾	fk t	T	95	36.0	12.0	5.0	Karm	29	10	0	Kr J Tvedt m fl, Sævelandsvik
101 Ms Perlen ¹²⁾	k	T	?	38.5	13.5	6.0	Karm	29	10	0	Ole J Valhammer m fl, Åkrehamn
102 Ms Borghild	k	T	07	38.0	14.0	5.5	Rapp	15	12	0	Gustav Mandiussen, Sævelandsvik
103 D Nyborg	kh	S	24	120.1	21.6	11.6	damp	24	250	3	Kristian Einarsen, Åkrehamn
104 Mkr Lindy	h	T	36	68.6	19.2	9.5	Bolind	?	100	1	Hans Hansen Vedø, Sævelandsvik
105 Må Grei	k	T	13	22.0	5.0	2.5	Grei	13	3	0	Ingvald O Adland, Åkrehamn
106 Ms Else	k	T	35	42.3	14.3	5.8	Rapp	32	24	0	Sigurd Berg m fl, Vedavågen
107 Må Nyving	fk	T	12	26.0	6.5	4.5	Rapp	19	5	0	Kristian Knudsen m fl, Åkrehamn
108 Ms Laura ¹³⁾	t	T	?	43.0	15.5	6.0	Rapp	?	35	0	Mandius S Lund, Sævelandsvik
109 Må Flid	k	T	08	27.0	7.5	4.0	Wichm	25	6	0	Søren Sørensen, Sævelandsvik
110 Ms Hyfra ¹⁴⁾	kt	T	04	41.0	14.5	7.0	Rapp	38	24	1	Fr Fredriksen, Sævik, Vedavågen
111 Ms Svalen	k	T	17	42.0	15.0	7.0	Rapp	32	29	0	Harald Halvorsen m fl, Vedavågen
112 Ms Forsøket	kf	T	02	39.7	14.0	6.0	Kamp	?	16	0	Nils S Vedø, Vedavågen
113 Ms Dagny	k	T	18	38.0	13.5	5.5	Rapp	31	18	0	Vilhelm Mandiussen, Vedavågen
115 D Notmann	kh	T	15	96.4	19.2	8.5	damp	?	110	3	Ole H Munkejord m fl, Vedavågen
116 D Seier	kh	T	01	102.3	19.0	9.1	damp	?	140	3	Ole H Munkejord m fl, Vedavågen
117 Må —	fk	T	08	30.0	7.0	4.0	Alpha	?	3	0	Ole H Munkejord m fl, Vedavågen
118 Ms Valborg	k	T	95	36.0	13.0	6.0	Rapp	16	12	0	Mikal O Sevik, Vedavågen
119 Må Verdens Gang	kf	T	12	28.1	11.8	3.5	Aktiv	17	5	0	Salve Hansen, Åkrehamn
120 Ms Astrea ¹⁵⁾	k	T	95	41.5	15.0	6.0	Union	38	20	0	Sivert Anensen, Vedavågen

1) Omb. 1919 og 1945. 2) 7) 11) 15) Omb. 1937. 3) Omb. 1935 og 1941. 4) 5) 8) Omb. 1938. 6) 13) 14) Omb. 1936.
9) Omb. 1922 og 1938. 10) Omb. 1922 og 1935. 12) Omb. 1926 og 1943.

Forlang CAMPBELL ANDERSEN'S FISKEREDSKAPER

Bergen.

MONTER NOT — NOTLIN — TAU — SNØRER etc. — FABRIKK OG BARKERI
Telegr.adr. Campelco. Rikstelefon 96895, eller central 98195

Farkostens nummer art og navn	Anvendelse	Materiale	Byggeår	Lengde	Bredde	Dybde	Maskin			Eierens (den korresponderende reders) navn og postadresse
							Hva slags	Byggeår	H. K.	
121 Ms Hai	k	T10	31.0	11.0	5.0	Skand	20	7	0	Oliver Simonsen, Akrehamn
122 Må Silden	k	T38	28.0	9.7	4.0	Skude	20	5	0	Simon Oliverson m fl, Akrehamn
123 Må Silden	k f	T07	27.0	8.0	3.0	Karm	21	5	0	Gabriel O Våge m fl, Akrehamn
125 Ms Sagra ⁴⁾	k	T02	35.0	13.3	6.0	Rapp	44	24	1	Jakob Lundøy, Sævelandsvik
126 Ms Astrid ²⁾	t	T08	46.2	17.0	6.3	Skand	18	20	0	O K Johannessen m fl, Sævelandsvik
127 Må Brødrene	k	T36	20.0	6.3	2.8	Marna	36	3	0	Marselius Halvorsen, Vedavågen
128 8/Å —	k	T90	20.0	6.3	2.3	—	—	—	0	Lars Oliverson, Akrehamn
129 Må Wichmann	k	T45	27.0	9.0	4.0	Wichm	?	6	0	Karl S Kvilhaug, Akrehamn
130 Ms Brødre	k	T17	40.0	14.0	5.0	Skand	?	15	0	Thomas L Liknes m fl, Medhaug
131 Mk Vea	h	S03	80.5	21.5	9.2	Union	37	60	0	Didrik Vea m fl, Vedavågen
132 Må Kvikk	f	T32	19.0	5.4	2.7	Tjoms	30	3	0	Fredrik Andreassen, Vedavågen
133 Ms Åloi	k	T30	38.3	14.3	6.3	Rapp	30	24	0	Ole Simonsen m fl, Akrehamn
134 Ms Fremad	k	T41	40.0	14.0	6.0	Rapp	15	17	0	Sverre Andreassen m fl, Akrehamn
135 Må Trøyter	k	T?	31.6	10.3	5.0	Karm	?	7	0	Gudmund Stensen, Vedavågen
136 Ms Vasøy	f t	T12	44.0	15.0	8.0	Skand	17	20	4	Erik O Tveit, Sævelandsvik
137 Må Anna	k	T08	30.5	10.5	4.0	Rapp	17	7	0	r L Ragnvaldjord, Sævelandsvik
138 Ms Flid ⁸⁾	k	T00	39.0	14.0	6.0	Rapp	33	14	1	Hans Storøy, Vedavågen
139 8/Å Nyland	k	T80	30.0	10.0	4.0	—	—	—	1	Didrik Svensen m fl, Vedavågen
140 Må Laksen	k	T45	26.0	8.5	4.5	Hexa	19	6	0	Ola T Holmen m fl, Akrehamn
141 Må Graff	k	T15	22.0	8.0	3.0	Sleipn	?	7	0	Tørres Sletten, Vedavågen
145 Må Marna	k	T35	22.0	6.0	3.0	Marna	34	5	0	Tønnes Davidsen, Vedavågen
147 Må Kvikk	k	T33	28.0	9.0	4.0	Karm	30	5	0	Lars Magnussen m fl, Akrehamn
148 Ms Rudjord	k f	T10	40.0	12.5	5.5	Dux	?	16	0	Lars L Manneshavn, Sævelandsvik
150 6/Å —	f k	T15	21.0	5.5	3.0	—	—	—	0	Gunnar L Liknes, Ådland
151 Ms Anna ⁴⁾	k	T98	40.0	13.5	7.0	Rapp	36	24	0	T M Tjøsøvoll m fl, Akrehamn
152 Ms Ragnhild	f k	T17	44.0	16.0	7.0	Wichm	32	29	1	M H Munkejord, Vedavågen
153 M Millrock	h t	T20	99.5	23.3	10.0	motor	?	180	1	Magnus Johannessen, Vedavågen
154 Ms Solvik ⁵⁾	k t	T19	42.0	13.6	5.8	Rapp	33	29	0	Henrik Knudsen, Akrehamn
155 Ms Silden ⁶⁾	k f	T04	37.8	13.0	5.0	Rapp	11	12	1	Hans Østhus m fl, Vedavågen
156 Ms Von	k	T00	35.0	12.5	5.0	Rapp	14	12	0	Magnus Larsen m fl, Vedavågen
157 Ms Nygård	k	T07	36.0	12.0	7.0	Rapp	21	12	0	Svend Davidsen Vea, Vedavågen
158 Ms Arken	k	T21	39.3	13.5	5.0	Verdan	25	12	0	M Davidsen Vedø m fl, Vedavågen
159 Mk Meløy	h t	T12	86.0	18.5	9.8	Hjelset	47	120	1	Engelbert Einarsen, Vedavågen
160 Må Svint	k	T99	24.3	7.3	2.5	Karm	29	5	0	Andr. Hansen Sævik, Vedavågen
161 6/Å —	f k	T20	24.0	8.0	3.0	—	—	—	0	Gustav G Tjøsøvoll, Akrehamn
163 Må Harald	k f	T25	21.0	5.7	2.5	Stord	40	4	0	Ole Johan Mannes, Sævelandsvik
164 Ms Sambo	t	T20	49.4	16.3	6.3	Rapp	45	45	0	Karl T Sjøen m fl, Akrehamn
165 Må Rapp	k	T20	32.0	11.0	5.0	Rapp	19	8	0	Andr K Vikra, Akrehamn
166 Ms Mortel ⁷⁾	k f	T17	40.0	14.0	6.0	Rapp	17	22	0	Anders Davidsen m fl, Vedavågen
167 Mk Ingolv	h k	T98	66.0	21.0	11.0	Wichm	31	20	1	Johannes Johannessen m fl, Sævelandsvik
168 Ms Mai	k	T29	36.7	14.0	6.0	Karm	29	12	0	Elias Torsen, Akrehamn
169 Ms Sonja ⁵⁾	k	T?	36.8	13.4	6.8	Skand	29	8	0	Sigv. Sjøen m fl, Akrehamn
170 Ms Snefrid	k	T43	48.0	16.0	7.0	Rapp	42	45	0	Helge Sævik, Vedavågen
171 Må Snar	f	T39	24.5	8.0	4.0	Snøgg	?	6	0	Kr L Tjøsøvoll, Sævelandsvik

1) Omb. 1932. 2) 7) Omb. 1937. 3) Omb. 1939. 4) Omb. 1936. 5) Omb. 1935. 6) Omb. 1907 og 1931. 8) Omb. 1938.

FINNØY MOTOR

FINNØY I ROMSDAL

Farkostens nummer art og navn	Anvendelse	Materiale	Byggeår	Lengde	Breidde	Dybde	Maskin			F. & fangsb.	Eierens (den korresponderende reders) navn og postadresse
							Hva slags	Byggeår	H. K.		
172 Ms Bølgen ¹⁾	k	T	'39	43.2	15.2	6.2	Rapp	42	35	0	Ove Ovesen m fl, Sævik, Vedavågen
173 Må Galten	k	T	'24	24.0	6.5	3.0	Wichm	24	4	0	H Anensen m fl, Sævelandsvik
174 Mkr Seagull	kh	T	'46	58.3	18.8	8.8	Laval	46	80	1	Bjarne Hagen, Sævelandsvik
175 Må Grei	f	T	'10	26.5	8.8	4.0	Rapp	39	5	0	Simon Andreassen, Sævelandsvik
177 Ms Svanen	k	T	'10	37.0	13.3	5.7	Rapp	37	24	0	Rasmus Sjøen, Akrehamn
178 Må Ulv	k	T	'24	32.0	11.5	5.0	Skand	17	8	0	Gunvald Fagerland, Medhaug
179 Ms Holmen	k	T	'17	40.0	14.0	7.0	Rapp	17	18	0	K Kristoffersen m fl, Vedavågen
180 Mk Ingfrid ²⁾	kf	T	'19	55.9	16.2	7.1	Rapp	46	45	1	Arnt Tangjerd, Sævelandsvik
181 Må Viking	kf	T	?	22.0	6.4	2.7	Fagerl	22	5	0	Bertolles Larsen, Sævelandsvik
182 Må Glimt	k	T	'25	30.0	9.5	4.0	Rapp	27	7	0	Albert Halvorsen, Akrehamn
183 Ms Seien ³⁾	kf	T	'21	35.5	13.6	5.5	Kamp	?	12	0	Didrik Larsen m fl, Akrehamn
185 Må Skrei	k	T	'19	30.0	10.0	4.0	Stabil	21	8	0	Fredrik F Vedø, Vedavågen
187 4/å —	kf	T	'12	20.0	5.0	2.0	—	—	—	0	Ole Tørresen, Vedavågen
188 6/å —	kf	T	'12	24.0	6.0	3.0	—	—	—	0	Ole Tørresen, Vedavågen
189 Mk Brattholm ⁴⁾	h	T	'76	70.0	20.2	9.8	Grenå	38	90	2	Peder G Tjøsvoll m fl, Akrehamn
190 6/å Fram	k	T	'90	27.0	8.8	3.2	—	—	—	1	David T Vea, Vedavågen
191 Må —	fk	T	'22	26.0	9.0	6.0	Karm	22	5	0	Ludvig Henriksen m fl, Akrehamn
192 6/å —	kf	T	'00	30.0	6.0	3.0	—	—	—	0	Henrik Knutsen, Akrehamn
194 Ms Heina	kt	T	'07	45.0	15.0	7.5	Wichm	22	20	0	Andr. Dahl m fl, Vedavågen
195 Må Ulv	kf	T	'12	25.0	8.0	2.9	Skude	19	5	0	Karsten Tindeland, Akrehamn
196 Må Reidun	f	T	'41	27.0	8.4	4.0	Rapp	41	7	0	Jørgen Jørgensen, Akrehamn
197 Ms Rapp	k	T	'14	37.0	14.0	7.0	Rapp	?	17	0	David Mikalsen m fl, Vedavågen
198 Må Åkrehavns- pryd	f	T	?	27.0	9.0	4.0	Karm	23	5	0	Tønnes O Sjøen m fl, Akrehamn
199 D Stålegg	hk	S	'99	102.3	17.3	8.5	damp	99	115	2	E Andreassen m fl, Sævelandsvik
200 Må Orion	k	T	'37	22.0	6.5	3.0	motor	37	4	0	Vermund Sævik, Vedavågen
201 D Ørn ⁵⁾	h	S	'08	86.8	19.3	8.7	damp	08	70	3	Knut S Munkejord m fl, Vedavågen
202 Ms Liv	k	T	'37	28.3	9.7	4.5	Laval	36	12	0	Hans Hansen m fl, Akrehamn
203 Ms Kvartnes	k	T	'35	43.7	15.6	6.6	Wichm	?	25	0	Joh. Kock Sævik m fl, Vedavågen
204 Ms Olga	k	T	'38	42.0	15.0	7.2	Union	35	15	1	Gudmund Stensen m fl, Vedavågen
205 Mk Seleningen ⁶⁾	t	T	'06	71.1	17.4	6.6	Avanc	20	35	0	Tønnes Munkejord, Vedavågen
206 ?/å Snar	fk	T	'27	29.0	7.6	2.0	—	—	—	2	Ingv. Pedersen, Akrehamn
207 Ms Kathleen	t	T	'16	64.0	16.0	7.0	Bolind	?	30	0	Hans Tangen m fl, Sævelandsvik
208 Ms Norna	k	T	'39	46.8	17.3	6.5	Wichm	39	40	0	Nils Hovden m fl, Vedavågen
209 Ms Thørv ⁷⁾	kt	T	'05	38.5	14.0	5.5	Skand	09	10	0	Didrik J Mosbrand, Akrehamn
210 Må Havhesten	k	T	'07	24.0	6.0	1.7	Rapid	21	3	0	Peder Fagerland, Akrehamn
211 Ms Erlen ⁸⁾	kf	T	?	35.0	13.0	5.0	Bolind	30	15	0	Anjan Andersen, Vedavågen
212 Må Gulholm	k	T	'31	27.5	10.0	4.0	Karm	19	5	0	Johan Hansen m fl, Akrehamn
213 Ms Ingeborg	k	T	'08	38.0	14.0	6.0	Wichm	12	14	0	V Mannes m fl, Vedavågen
214 Ms Judit	k	T	'37	42.5	15.2	7.0	Wichm	?	23	1	Alb. Jakobsen, Sævik, Vedavågen
215 Ms Argo	k	T	'14	47.0	18.2	7.3	Skand	31	50	0	Johs. Johannesen, Sævik, Vedavågen
216 Må Kvalen ⁹⁾	k	T	'31	27.0	8.4	4.0	Trygg	32	7	0	Karl Salvesen m fl, Akrehamn
217 Mk Framnæs ¹⁰⁾	tkf	T	'24	52.5	15.0	6.5	Munk	36	40	0	Knut Slättebrekk, Akrehamn
218 Mk Østhus ¹¹⁾	ht	T	'06	60.8	17.4	7.9	Bolind	17	40	1	H O Kristoffersen m fl, Vedavågen
219 Ms Fram	kf	T	'07	42.1	14.0	5.6	Bolind	17	25	0	H H Sævland, Sævelandsvik
220 Mkr Frøydis	k	T	'42	50.0	16.0	7.0	Union	42	20	1	R Valentinsen m fl, Vedavågen

1) Omb. 1938. 2) Omb. 1946. 3) 4) 10) Omb. 1937. 5) Omb. 1915. 6) Omb. 1934. 7) Omb. 1932. 8) Omb. 1914.
9) Omb. 1935. 11) Omb. 1947.

ANKER — KJETTING — SKIPSUTSTYR

A.s KJETTING

Telefon 20275.

— STAVANGER —

Telegr.adr.: «Kjetting».

Farkostens nummer art og navn	Anvendelse	Materiale Byggeår	Lengde	Bredde	Dybde	Maskin			Eierens (den korresponderende reders) navn og postadresse	
						Hva slags	Byggeår	H. K.		
221 Ms Hanna ¹⁾	k f	T 05	41.8	15.2	6.8	Grei	27	20	0	P Karlsen Østhus m fl, Vedavågen
222 Må Norden	k	T 30	26.0	8.0	4.0	Karm	23	5	0	Lars Valhammer, Åkrehamn
223 Ms Buvik ²⁾	k f	T 11	48.0	15.2	7.0	Rapp	36	35	0	T Sørensen Sævik m fl, Vedavågen
224 Ms Lillemor	k	T 10	32.8	11.2	4.9	Rapp	12	9	0	Andreas Paulsen, Vedavågen
226 Må Havdronn	k	T 37	27.0	9.4	4.0	Skude	39	5	0	John Simonsen, Åkrehamn
227 Ms Nordøy	k	T 17	45.0	15.0	6.5	Skand	?	30	1	David Vea, Åkrehamn
228 Ms Von	k	T 19	37.0	13.0	5.5	Grei	28	20	0	David Torsen m fl, Vedavågen
229 Må Karm	f	T 26	26.0	9.0	4.0	Karm	26	5	0	Lars K. Larsen, Sævelandsvik
230 Ms Liljen	k	T 38	37.0	12.5	6.0	Nordl	37	14	0	Morten Jakobsen, Åkrehamn
231 Mk Jein ³⁾	k	T 12	50.0	14.3	7.0	Rapp	38	45	0	Hoskuld Halvorsen, Vedavågen
232 Ms Ingrid ⁴⁾	k	T 34	50.5	16.4	6.6	Rapp	39	45	0	Anton Dahl m fl, Vedavågen
233 Ms Brav	k	T 39	39.0	14.0	6.0	Rapp	30	24	0	Knut Didriksen m fl, Vedavågen
234 Ms Buavik	k	T 39	55.6	18.0	7.5	Gamm	?	55	1	Elias Tjøsvold, Åkrehamn
235 Må Delfin	f	T 20	21.5	6.0	2.5	Bilm	?	14	0	Birger Hveding m fl, Vedavågen
236 Mk Solglytt 2	k	T 38	57.0	17.5	8.0	Union	38	40	1	Karsten Brun, Vedavågen
237 Ms Lyon	k	T 35	42.0	15.0	7.0	Rapp	23	25	0	Jonas L Tjøsvoll m fl, Åkrehamn
238 Ms Villy	k	T 35	44.0	15.5	7.3	Karm	35	25	1	Kolbj G Tjøsvoll m fl, Åkrehamn
239 Ms Ternes ⁵⁾	k	T 01	42.0	14.4	6.0	Popul	24	22	0	Torgils Hansen m fl, Åkrehamn
240 Ms Frida	k	T 26	38.0	13.5	4.5	Wichm	?	12	0	Johs. Tomassen, Sævelandsvik
241 Ms Rigoletto	h t	T 21	100.3	26.5	11.7	Bolind	27	125	0	Johs. Johannessen m fl, Sævelandsv.
242 Ms Leik	k	T 35	55.0	15.0	7.0	Laval	36	50	0	Kristian Sund, Vedavågen
243 Ms Heim 1	k	T 05	39.0	16.0	5.0	Skand	14	15	0	Herman Kristiansen, Sævelandsvik
244 D Havlyn	k h	S 06	135.6	22.8	11.4	damp	06	350	3	Govert Grindhaug, Åkrehamn
245 Mk Storholm	t h	T 22	100.7	26.2	11.6	Bolind	28	120	0	Johs. Johannessen, Sævelandsvik
246 Ms Heim	k	T 19	42.0	12.0	6.0	Skand	?	25	0	Hagbart Kristiansen, Sævelandsvik
248 Må Svalen	k	T 35	19.0	6.0	2.0	Meteor	35	2	0	Ole Abrahamsen, Vedavågen
249 Må Langøy	k	T 20	22.0	6.0	2.0	Concor	12	5	0	Knut Aanensen, Sævelandsvik
250 Ms Springflu	k	T 31	43.8	15.3	5.7	Wichm	31	30	0	Didr. Helgessen m fl, Vedavågen
251 Ms Olga	k	T 36	38.4	13.7	6.0	Union	39	20	0	Knut Jenssen m fl, Åkrehamn
253 Ms Lydia	k	T 96	37.0	13.5	6.0	Popul	27	10	0	Lars Sjøen, Åkrehamn
254 Må Sterk	f	T 20	19.0	5.0	2.5	Sterk	20	3	0	Josef Knutsen, Vedavågen
255 Må Lun	k	T ?	26.0	8.0	5.0	Rapp	20	5	0	Lars Nilsen, Åkrehamn
256 Må Snar	f	T 21	20.0	6.0	2.5	Sterk	?	3	0	Jørgen O Våge, Medhaug
257 Ms Våge	k	T 07	39.0	14.0	7.0	Rapp	19	18	0	Konr. Bårdsen m fl, Sævelandsvik
259 Ms Stjernen	k	T 15	41.0	14.0	5.4	Rapp	39	24	0	Edv Karlsen, Vedavågen
260 Ms Thyra ⁶⁾	k	T ?	43.0	14.5	7.0	Wichm	31	20	0	Arne Johannessen, Vedavågen
261 Ms Havegg ⁷⁾	k h	T 37	64.1	17.3	7.1	Union	37	50	1	E Andreassen, Sævelandsvik
262 Ms Vågen ⁸⁾	k	T 05	43.0	15.2	6.0	Rapp	41	24	0	M I Liknes m fl, Medhaug
264 Mk Sport	k f	T 30	45.0	13.0	6.0	Bolind	30	25	0	Jonas Tjøsvoll, Åkrehamn
265 Må Trygg	k	T 09	30.0	9.5	4.5	Rapp	16	7	0	Ludv. Oliversen, Åkrehamn
267 Må Malvin	k	T ?	32.0	11.0	4.5	Hein	?	8	0	Lars Simonsen, Åkrehamn
268 Må Anker	k	T 39	33.0	12.0	4.5	Rapp	?	10	0	Jakob Bue, Åkrehamn
269 Må Holmen	k	T 38	32.0	12.0	6.0	Skand	?	10	0	Andreas T Holmen, Åkrehamn
270 Ms Vest ⁹⁾	k	T 05	43.3	14.0	6.0	Laval	39	30	0	Hans H Tangen m fl, Sævelandsvik
271 Ms Havly	k f	T 39	48.0	16.5	8.0	Wichm	39	40	1	Lars Munkejord m fl, Vedavågen
272 Må Norrøna	k	T 39	26.0	8.5	3.5	Rapp	?	5	0	Hilmer Sellikken, Åkrehamn

1) 2) Omb. 1935. 3) Omb. 1937. 4) 6) 9) Omb. 1939. 5) Omb. 1928. 7) Omb. 1947. 8) Omb. 1941.

TRANBERGS ELEKTRISKE
FORRETNING A.s

— STAVANGER —



Skipsradioutstyr

Skips- og

båtlysmateriell

Farkostens nummer art og navn	Anvendelse	Materiale	Byggeår	Lengde	Bredde	Dybde	Maskin			F. & fangsbl.	Eierens (den korresponderende reders) navn og postadresse
							Hva slags	Byggeår	H. K.		
273 Mk Lise Andree ¹⁾	h k	T 35	77.0	19.0	8.7	Wichm	35	120	1	Oluf Ellingsen, Akrehamn	
274 Ms Måken ²⁾	k	T 20	34.0	12.0	6.5	Wichm	?	12	0	Edvard Bårdsen, Medhaug	
275 Ms Stjernen 2	k t	T 24	52.6	18.1	6.7	Ideal	?	30	1	M Johannessen m fl, Vedavågen	
276 Ms Sonja	k	T 89	43.9	15.5	5.8	Rapp	39	29	1	Kristian L Tjøsvold, Sævelandsvik	
277 Må Matrosen	f	T ?	24.0	7.0	2.5	Søgne	37	5	0	Tandrup Fagerland m fl, Medhaug	
278 Ms Ester	k	T 08	41.2	17.5	5.0	Avanc	?	22	1	Lars Pedersen, Akrehamn	
279 Ms Komet 1	h k	T 30	60.0	19.0	8.0	Bolind	30	75	1	Erl. Andreassen m fl, Sævelandsvik	
280 Mkr Charley	h h	T 44	63.0	15.5	8.0	Union	44	100	1	Karl Karlsen, Vedavågen	
281 Ms Dagny	k	T 10	42.0	16.0	7.6	Popul	?	25	0	Johannes Mannes m fl, Akrehamn	
283 Må Skrei	k	T 19	30.0	10.0	4.0	Stabil	?	8	0	Fredrik F Vedø, Vedavågen	
284 Må Klar	f	T 22	21.0	7.0	3.5	Grei	20	3	0	Johannes Georgsen, Sævelandsvik	
285 Må —	k	T 17	30.5	10.5	4.8	Rapp	?	9	0	Børge Nordnes m fl, Akrehamn	
286 Mk Snøgg	k	T ?	35.0	10.0	4.0	Rapp	12	10	0	Kristoffer Larsen, Sævelandsvik	
287 Ms Bjørg	k	T 83	37.0	14.0	6.0	Rapp	22	17	0	Sigvart Larsen, Akrehamn	
288 Ms Astrid	k	T 04	45.0	16.0	8.0	Tennfj	17	20	1	Lauritz Sævik m fl, Vedavågen	
289 Må Sjøgutt	k	T 14	32.0	11.0	4.0	Skand	14	7	0	Gudmund Anensen, Vedavågen	
290 D Vigra ³⁾	k t	S 99	114.6	21.6	12.3	damp	99	275	3	Håkon Hatloy, Vedavågen	
292 Mkr Hatloy	k	T 41	51.5	16.0	7.5	Rapp	41	45	1	Håkon Hatloy, Vedavågen	
294 Mkr Fram ⁴⁾	k	T 10	52.0	14.5	6.5	Laval	37	30	1	Åge Anensen, Vedavågen	
297 Ms Laval	k	T 37	48.0	16.0	8.0	Laval	37	40	0	Peder Kristoffersen, Vedavågen	
298 Må Klar	f	T 39	18.0	5.0	3.5	Sleipn	39	3	0	Mikal Espedal, Sævelandsvik	
299 Må Fangst	k	T 17	31.0	11.0	5.0	Bergs	23	10	0	Kristoffer Georgsen m fl, Vedav.	
300 Må Bris	f	T ?	22.0	8.0	3.5	Palmer	?	5	0	Jakob Jakobsen, Akrehamn	
301 Må Argus	f	T 34	22.0	6.5	3.0	Popul	34	3	0	Kristoffer Anensen, Sævelandsvik	
302 Må Rapid	f	T 25	20.0	4.5	3.0	Stabil	?	4	0	Henrik Knutsen jr., Akrehamn	
304 Ms Alken	k	T 17	45.0	14.5	6.0	Rapp	17	22	0	Edv. E Sørensen m fl, Vedavågen	
305 Ms Aurora	k	T ?	40.0	16.0	5.5	Skand	?	16	0	Thomas B Mannes, Akrehamn	
306 Ms Audhild	k h	T 34	46.1	17.1	7.9	Skand	31	50	1	Vermund Dahl, Vedavågen	
307 Ms Stongflu	k	T 42	42.0	15.7	7.0	Rapp	43	35	1	Trygve Tønnesen m fl, Akrehamn	
309 Må Signal	k	T 37	35.0	11.0	4.5	Levan	19	12	0	Stenius Gudmundsen, Vedavågen	
310 Må Snar	f	T 34	20.0	7.5	3.0	FM	30	3	0	Paul Karlsen, Vedavågen	
312 Ms Forsand	k	T 08	39.2	16.9	5.3	Verdan	19	22	1	Oskar Rasmussen, Sævelandsvik	
314 Må Roy 2	f	T ?	29.0	6.0	3.0	FM	?	6	0	Olav Smith, Sævelandsvik	
315 6/å Mira	k f	T 27	28.0	9.0	4.0	—	—	—	0	Martin Helgesen, Vedavågen	
317 Må Peik	f	T 44	18.0	6.0	2.5	Sleipn	?	3	0	Olaf Rosberg, Vedavågen	
318 Må Karl	k	T 43	29.0	9.5	4.0	Rapp	?	7	0	Helmer Selliken, Akrehamn	
319 Må Leiv	k	T 20	26.0	6.5	4.5	Snøgg	20	6	0	Jakob Jakobsen, Sævelandsvik	
320 Må Fisken	f	T 47	23.0	8.0	3.5	Sabb	43	3	0	Ingv Georgsen, Akrehamn	
323 Må Kvikk	f	T 34	23.0	8.5	2.5	Drott	?	5	0	Alfr. O Sund, Vedavågen	
324 Må Snar	k	T 20	23.0	6.0	3.0	C Perf	20	6	0	Ole Tjøsvoll, Sævelandsvik	
326 8/å Medholm	f k	T 37	22.0	6.0	3.0	—	—	—	0	Johs Larsen, Sævelandsvik	
327 Må Marna	f	T 38	21.0	7.0	4.0	Marna	38	3	0	Torres Karlsen, Vedavågen	
328 Må Svint	k	T ?	29.0	9.0	3.0	Grei	00	8	0	Tandrup Fagerland, Medhaug	
329 Må Frisko	f	T 39	21.0	6.5	3.5	Marna	39	3	0	Karl Karlsen, Vedavågen	
332 Må Kampen	f	T 07	27.0	9.0	4.0	Skude	29	5	0	Andreas Fagerland, Medhaug	
333 Må Hugo	k	T 19	33.5	12.0	4.5	Skand	15	12	0	Tønnes Håkonsen, Akrehamn	

1) Omb. 1941. 2) Omb. 1943. 3) Omb. 1912. 4) Omb. 1946.

RADIOTELEFONER

Peileapparater — Ekkolodd

SIGMUND OG KARL J.

BROMMELAND

RADIOFIRMA

HAUGESUND

Farkostens nummer art og navn	Anvendelse	Materiale	Byggeår	Lengde	Bredde	Dybde	Maskin		F. S. fangstb.	Eierens (den korresponderende reders) navn og postadresse	
							Hva slags	Byggeår H. K.			
334 Må Sjødur	f k	T	43	23.0	6.0	4.0	Marna	40	4	0	Anen Sørensen m fl, Vedavågen
335 6/å Sleipner	k	T	30	27.0	8.0	3.5	—	—	—	0	Torres Karlsen, Vedavågen
336 Må Steggen	k	T	30	29.0	10.0	4.0	Nygrei	33	6	0	Kristen Tomassen, Vedavågen
337 Må Padda	k	T	15	30.0	8.0	3.5	Rapp	15	5	0	Johannes Gunvaldsen, Vedavågen
338 Må Fiskholmen	k	T	40	22.0	7.3	3.3	Sabb	40	4	0	Tomaš Sørensen, Akrehamn
339 Må Kvik	f	T	?	21.0	6.0	2.5	Wichm	30	2	0	Trygve Tønnessen m fl, Akrehamn
340 Må Else	f	T	33	26.0	8.0	4.5	Stabil	33	7	0	Anders Kristoffersen, Vedavågen
341 Ms Skjærgård ⁴⁾	k	T	04	36.3	15.2	5.7	Verdan	16	17	1	Edvard Skår, Vedavågen
342 Må Lyn	f	T	?	22.0	7.0	3.0	Lyn	?	4	0	Olaf A Adland, Medhaug
343 Må Glimt	f	T	22	21.0	6.3	2.9	Glimt	38	5	0	Johannes J Sævik, Vedavågen
344 Må Vesleper	f	T	35	18.0	4.5	3.0	Alda	31	3	0	Sigurd Hansen, Vedavågen
345 Må Karm	k	T	18	30.3	10.0	3.5	Karm	23	7	0	Karl Kristiansen, Vedavågen
346 Ms Solfrid 1	k h	T	43	63.0	17.4	8.4	Union	44	100	1	Bjørn Størksen m fl, Sævelandsvik
347 Må Par	k	T	?	27.0	9.0	4.5	Stabil	?	6	0	Harald Hansen m fl, Vedavågen
348 Ms Marie	k	T	08	38.5	13.0	5.0	Rapp	?	17	0	Asbj K Mannes m fl, Sævelandsvik
352 Må Reddar	k	T	17	28.0	8.0	4.3	Bolind	25	6	0	Sivert Sjørusen, Akrehamn
353 Ms Oddrun ²⁾	k	T	?	41.0	13.5	6.0	Rapp	?	18	0	Torres M Munkejord, Vedavågen
354 D Skåreholmen	h k	S	06	116.4	22.6	11.5	damp	06	340	3	D/S A/S Skåreholmen, Akrehamn
355 Ms Anny ³⁾	k	T	?	44.0	13.7	6.0	Skand	17	20	1	Ludvig Paulsen, Vedavågen

MONOPOL'S KOBBERSTOFF

R-AL. Årdal merkedistrikt.

1 Må Viktor	k f	T	95	22.8	6.8	2.4	Viktor	19	5	2	Ola Tytlandsvik, Sør-Skår
3 Må Glimt	f	T	43	28.0	9.0	4.0	Glimt	36	8	0	Andrias Mæle, Sør-Skår
6 Må Kåre	f	T	?	27.0	8.0	3.0	Glimt	30	5	0	Knut J Ur, Sør-Skår
7 Må Mågen	f	T	30	25.0	7.0	4.0	R M	30	6	3	Nessa Notlag, Nessa i Ryfylke
8 Må Snøgg	f	T	33	26.0	9.0	3.6	motor	?	10	4	Åge Tytlandsvig, Sør-Skår
10 Må Svanen	f	T	?	25.0	8.0	4.0	R M	31	6	0	Johs Nessa, Nessa i Ryfylke
13 Må Fiskeren	f	T	95	21.5	6.5	2.0	motor	?	4	0	Sven Ur, Sør-Skår
16 Mk Liberty	f	T	30	23.0	6.0	3.5	Marna	29	6	0	Ola Skår, Sør-Skår
17 Må Kobben	f	T	?	19.0	5.5	4.0	C Perf	?	4	0	Kristoffer Tingvik, Sør-Skår
22 Må Sjømann	f	T	?	30.0	9.5	4.0	Sabb	33	5	0	Ivar Sørskaar, Sør-Skår
23 Må Terpen	f	T	?	22.0	7.5	3.0	Alda	38	4	0	Johs. Sørskår, Sør-Skår
25 Må Sleipner	f	T	30	26.0	9.0	4.0	Sleipn	28	8	0	Ola Hagen, Årdal i Ryfylke
26 Må Marie	f	T	?	25.0	7.0	3.5	C Perf	?	6	0	Marton Sørskår, Sør-Skår
29 Må Snøgg	f	T	?	25.5	8.5	2.5	Eagle	?	5	0	Harald Ur, Sør-Skår

1) Omb. 1933. 2) Omb. 1938. 3) Omb. 1946.

A.s STAVANGER TINFABRIK

TINN — BLY — LODDETINN — NORA LAGERMETALL

EKKOLODD til fiskerflåten

Sig. S. Aarstad A/s — Bergen

Telefon 17976.

Postboks 53.

VA-FS Farsund — VA-F Flekkefjord.

Farkostens nummer art og navn	Anvendelse	Materiale	Byggeår	Lengde	Bredde	Dybde	M a s k i n			Eierens (den korresponderende reders) navn og postadresse
							Hva slags	Byggeår	H. K.	

Vest-Agder fylke.

VA-FS. Farsund merkedistrikt.

1 Må —	f	T08	19.0	6.0	2.3	Atlant	15	4	1	Tobias Andreassen, Farsund
2 Må Seattle	kh	T25	79.2	22.2	9.0	Stabil	25	60	0	Theodor Tjørve, Farsund
3 Må —	fk	T18	19.0	6.0	2.3	Atlant	17	3	2	Gabriel Gabrielsen, Farsund
4 Må Odd	f	T?	18.0	5.5	1.9	Solo	30	2	1	Odd Martinsen, Farsund
5 Må Liberty	fk	T39	32.5	11.0	4.5	Union	39	15	0	William Andreassen, Farsund
6 Må A. J.	f	T27	19.0	5.0	2.8	Meteor	25	3	1	B Roald Johannesen, Farsund
7 Må Geyser	fk	T16	30.0	10.3	4.0	Rapp	17	7	0	Simon Sørensen, Farsund
10 Må Gulli	t	T?	67.2	18.6	9.0	Grei	20	32	0	Kristian Mosvold, Farsund
12 Må Jenny	kf	T?	40.0	14.0	7.0	Wichm	36	20	0	Tobias Andreassen, Farsund
15 Må Ternen	k	T20	37.0	11.0	6.1	Avanc	20	12	0	Torleif Andreassen, Farsund
17 Må Johanne	k	T37	43.3	15.3	6.3	Wichm	37	25	0	Reinert Gabrielsen m fl, Farsund
18 Må Verven	fk	T41	23.0	7.0	4.0	Marna	41	5	0	John Buch, Farsund
19 Må Spurven	f	T31	24.0	6.5	4.5	Marna	34	4	0	Sverre M Reinertsen, Farsund
20 Må —	f	T?	20.0	7.0	3.0	Atlant	?	2	1	Olaf Tobiassen, Farsund
21 Må —	fk	T40	28.0	10.0	4.5	Rapp	40	10	0	Arnold Andreassen, Farsund
22 Må —	f	T?	18.0	5.5	2.5	motor	?	2	0	Karl Olsen, Farsund
23 Må —	f	T26	20.0	5.5	4.0	Marna	24	3	0	Birger Gabrielsen, Farsund
24 Må —	kf	T37	24.0	6.5	4.0	Solo	37	4	1	J M Johannesen, Farsund
25 Må Kari	k	T25	20.0	5.5	3.0	FM	25	3	0	Salve Holmesland, Farsund
27 Må —	f	T21	19.0	4.0	1.5	Sleipn	?	3	1	Birger van der Hagen, Farsund
28 Må Åse	f	T28	21.2	6.8	2.5	Solo	38	5	0	Oluf Thisland, Farsund
29 Må —	f	T32	19.0	5.0	2.2	Meteor	?	3	0	J L Haugland, Farsund
30 Må Kjapp	fk	T34	21.0	6.0	3.0	Marna	34	3	0	B Kjølleberg, Storgt. 17, Farsund
31 Må Leonora	kf	T38	26.0	9.0	4.0	Sabb	38	5	0	Sv Bernhard Tønnesen, Farsund
32 Må Konilla	kf	T44	35.0	11.0	6.0	Union	39	15	0	Hans Smith Danielsen, Farsund
33 Må Resen	f	T15	20.0	6.0	3.0	Marna	37	4	0	Sigv. Sand, Farsund
34 Må —	k	T41	20.0	6.3	3.3	Marna	?	3	0	Harri Knutsen, Farsund
35 Må Kjell	f	T32	23.0	6.3	3.2	Marna	35	4	0	Arthur Johansen, Farsund

VA-F. Flekkefjord merkedistrikt.

1 Må Lax	t	T14	36.5	12.0	5.5	Rapp	14	17	0	Lars Bakken, Flekkefjord
2 Må Ulabrand	f	T06	27.0	9.0	5.0	Fairb	17	5	0	Sigvald Egeland, Flekkefjord
3 Må Ternen	t	T11	60.0	18.5	5.5	Rapp	14	15	0	Martin Danielsen, Flekkefjord
4 Må Solheim ¹⁾	h	T28	51.8	16.0	6.2	Finnø	31	50	0	Hjalmar Reinertsen, Flekkefjord
5 Må Alken	f	T33	21.0	8.0	3.0	Penta	33	3	0	Vilh. Willumsen, Flekkefjord
6 Må Fram	f	T25	27.5	9.8	5.5	Fairb	06	5	0	Jacob Egeland, Flekkefjord
7 Må Rugg	kh	T33	48.0	18.0	8.0	Union	37	60	0	Reinert L Stø, Flekkefjord
8 Må Kari	k	T24	33.2	12.5	6.0	Rapp	37	17	0	Ragnar Aasmundsen, Flekkefjord
9 Må Kveldsol	hk	T18	43.0	14.9	7.0	Gideon	38	23	0	Thorvald G Kvanvik, Flekkefjord

1) Omb. 1953.

Reassuranseinstituttet for Fiskefarkoster

Handelens og Sjøfartens Hus. Postboks 100, Bergen.

Farkostens nummer art og navn	Anvendelse	Materiale Byggeår	Lengde	Bredde	Dybde	Maskin			Eierens (den korresponderende reders) navn og postadresse
						Hva slags	Byggeår	H. K.	
10 Ms Venus	h k	T'41	49.0	17.0	7.0	Union	41	50	0 Leif Larsen Stø m fl, Flekkefjord
11 Må Viking	f k	T'39	30.0	9.0	6.0	Grenå	39	20	0 Simon Berrefjord, Flekkefjord
12 Ms Sjøglimt	h k	T'33	50.0	17.0	8.0	Union	33	40	0 Kristian Larsen Stø, Flekkefjord
14 Må Lyn	f k	T'44	23.0	7.0	4.0	Union	44	7	0 Reinert L Stø m fl, Flekkefjord
15 Ms Støvik	h k	T'37	50.0	17.0	8.0	Union	37	50	0 Leonard Larsen Stø, Flekkefjord
16 Ms Gjøa	k	T'31	46.0	16.3	7.0	Finnø	31	50	0 Arne Jacobsen, Flekkefjord
17 Må Sleipner	f k	T'35	21.0	6.0	3.0	Sleipn	35	3	0 Arne N Jakobsen, Flekkefjord
18 Må Alf	f	T'31	22.5	9.0	3.0	Marna	?	4	0 Karl Hansen, Flekkefjord
20 Må Odden	f	T'15	21.0	6.0	3.0	FM	32	3	0 Olav Sigbjørnsen, Flekkefjord
21 Må Kjøkk	f	T'30	20.5	6.0	3.0	FM	30	3	0 Karl Løvik, Flekkefjord
22 Må Kvikk	f	T'33	22.0	7.0	3.5	Solo	33	4	0 Håkon Skarpenes, Flekkefjord
23 Må Krabben	f k	T'30	20.0	5.0	3.0	Solo	30	4	0 Reinert L Stø, Flekkefjord
24 Må Penta	f k	T'37	22.0	5.5	3.0	Penta	40	5	0 Olav Berrefjord, Flekkefjord
25 Må Donder	f k	T'43	20.7	6.2	2.3	Sleipn	40	3	0 Hjalmar Reinertsen, Flekkefjord
26 Må Springflu	f k	T'36	23.0	7.0	4.0	Solo	36	5	0 Leif L Stø, Flekkefjord
27 Må Biri	f k	T'39	22.0	6.0	2.7	Rollo	39	7	0 Kristian L Stø, Flekkefjord
28 Må Rosa	f	T'20	23.0	6.0	4.0	Ameri	25	6	0 Olav Pedersen, Flekkefjord
29 Må Sleipner	f	T'44	22.0	7.0	3.5	FM	44	7	0 Arne N Jakobsen, Flekkefjord
31 Må Real	f t	T'22	22.0	6.5	3.5	Real	38	5	0 L T Sigbjørnsen, Flekkefjord

VA-K. Kristiansand merkedistrikt.

1 Må Ellin	k f	T'38	22.0	6.5	3.3	FM	34	5	0 Gustav Krohn Gundersen, K.r.s.
2 Ms Hyalen	f	T'04	31.0	11.3	5.0	Ameri	?	5	0 Lorentz M Hansen, Kristiansand S.
3 Må Saldo	t	T'33	25.0	8.3	3.5	Skude	?	5	0 Fiskernes Salgslag v/ disp. Reinertsen, Kristiansand S.
4 Ms Morgengry	k	T'08	33.0	12.0	6.0	Skand	08	6	0 Sig. Olsen, Kristiansand S.
5 Må Ragnhild	f	T'36	19.5	6.2	3.3	Sleipn	32	3	0 Hans K Hansen, Kristiansand S.
6 Må Solveig	f	T'31	22.0	7.2	3.4	Sleipn	31	5	0 Håkon Telløsen, Kristiansand S.
7 Må Lina	f	T'?	31.0	11.0	6.0	Neptun	22	6	0 Oluf A Olsen, Kristiansand S.
11 Må Helge	f k	T'44	25.0	8.5	4.2	FM	44	6	0 Sven H Stangenes, Kristiansand S.
12 Mkr Egil	h k t	T'42	87.0	20.6	11.0	Diesel	41	150	0 Torkel Holmen, Kristiansand S.
13 Må —	f k	T'40	24.0	6.5	3.5	FM	40	7	0 Osvald Rosenvold, Kristiansand S.
14 Må Jan	f k	T'45	23.0	7.5	?	FM	45	6	0 Sigurd Ramstad, Kristiansand S.
15 Mkr Trål	h k t	T'46	70.1	18.5	10.0	Diesel	46	200	0 Torkel Holmen, Kristiansand S.

VA-M. Mandal merkedistrikt.

1 4/å —	f	T'?	18.3	5.0	2.0	—	—	—	1 Hans Adler Thobiassen m fl, Mandal
2 Må —	f k	T'37	21.0	6.5	2.5	Marna	37	3	0 Gustav Torjusen, Mandal
3 Ms Helga	k h f	T'13	35.8	15.5	4.1	Rapp	36	17	2 Gunvald Nørgård, Mandal
4 Må Rya	f	T'33	20.0	6.3	2.7	Marna	33	3	1 Efraim Lunde, Mandal
5 Må —	k f	T'?	25.0	9.0	4.0	Ameri	?	5	0 David Terresen, Mandal
6 Må — ¹⁾	f k	T'38	24.3	7.9	4.2	Marna	41	5	0 Karl Ingv. Knudsen, Mandal
7 Må Dronningen	f k	T'36	22.0	6.5	3.2	Marna	32	4	1 Wilhelm Osberg, Mandal
8 Må —	f k	T'38	23.0	8.0	3.5	Marna	38	6	0 Edv. Johansen, Mandal
9 Må —	f k	T'27	21.0	6.0	2.5	Marna	38	4	0 Håkon Skar, Mandal

1) Omb. 1941.

KOBBERSTOFF
„DET GROFRI STOFF“

VA-M Mandal — VA-A Austad.

Farkostens nummer art og navn	Anvendelse	Materiale	Byggear	Lengde	Bredde	Dybde	Maskin			F. & fangsb.	Eierens (den korresponderende reders) navn og postadresse
							Hva slags	Byggear	H. K.		
10 Ms Ternen	k	T'38	34.0	12.0	5.3	Skand	08	6	0	Efraim Lunde, Mandal	
11 Må —	f	T'38	23.0	6.5	3.0	Marna	38	3	0	Petter M Pedersen, Mandal	
12 Må Elida	f	T'26	19.0	6.0	2.7	Marna	38	3	0	Nils Pettersen, Kleven, Mandal	
13 Må Josefa	f k	T'38	19.5	5.5	3.0	Marna	33	3	0	Ole M Sørensen, Mandal	
14 Må —	f k	T'27	20.5	5.7	3.0	Marna	27	3	0	Carl Christiansen, Mandal	
15 Må Ternen	f k	T'31	19.0	5.5	3.0	Marna	31	3	0	Soren Sørensen, Mandal	
16 Må —	f k	T'32	20.0	6.5	3.2	Marna	32	3	0	Agathon Hansen, Mandal	
17 Må —	f k	T'38	21.0	7.0	3.5	Marna	38	3	0	Håkon Hansen, Mandal	
18 Må —	f k	T'42	21.0	6.5	3.5	Tjomsl	42	5	0	Fritz Fredriksen m fl, Mandal	
19 Må —	f k	T'30	21.0	7.0	3.5	K-Erik	30	5	0	Svend Thorkildsen, Mandal	
20 Må Ternen	f k	T'36	21.0	6.5	3.3	Marna	36	3	0	Rikart Frivold, Mandal	
21 Må Diana	f k	T'26	19.0	5.5	3.0	Agder	26	3	0	Gustaf Kjerulf, Mandal	
22 Må Mågen	f k	T'36	21.0	6.0	3.0	Marna	40	4	0	Karstein Nilsen, Mandal	
23 Må —	f k	T'39	21.0	6.2	3.0	Marna	39	3	0	Søren Sørensen, Mandal	
24 Må —	f k	T'?	18.8	5.8	2.3	Sleipn	?	3	0	Andreas O Sånnum, Mandal	
25 Må —	f k	T'32	19.0	6.5	3.0	Marna	40	4	0	T Danielsen, Mandal	
26 Må —	f k	T'27	19.7	5.8	2.5	Sleipn	20	3	0	Abraham Pedersen, Mandal	
27 Må —	f k	T'39	20.0	6.0	3.0	Marna	39	3	0	Thomas Lunde, Mandal	
28 Må —	f k	T'?	19.0	6.0	2.5	Atlant	?	2	0	Carl Olsen, Mandal	
29 Må Fram	f k	T'40	22.0	6.3	3.0	Skand	?	5	0	Anfinn Olsen, Mandal	
30 Må —	f k	T'29	18.0	5.0	2.2	Agder	29	3	0	Ole K Haraldstad, Mandal	
31 Må Måka	f	T'35	21.0	6.0	2.7	Marna	35	3	0	Adolf Jørgensen, Mandal	
32 Må —	f k	T'43	23.0	8.0	3.3	Marna	43	6	0	Ole T Fredriksen, Mandal	
33 Ms Tor	f k	T'03	34.2	12.1	4.2	Skand	08	14	0	Sigurd Lunde, Mandal	
34 Må —	f k	T'44	23.0	8.0	3.3	Marna	42	5	0	Odd Andersen, Mandal	
35 Må Astrid	k	T'45	27.0	8.2	4.0	Marna	45	6	2	Gunvald Nørgård, Mandal	
36 Må —	f k	T'38	22.0	7.0	3.5	Marna	38	6	0	Jørgen M Gjertsen, Mandal	
37 Må —	f	T'37	20.6	6.0	2.5	Marna	37	3	0	Thorn Tallaksen, Mandal	
38 Må —	f	T'38	23.0	7.8	4.5	Marna	27	3	0	Edvard Johansen, Mandal	
39 Må —	f	T'12	18.0	6.0	1.5	Roald	16	3	0	Edw Edwardsen, Mandal	
40 Må —	f	T'45	21.0	6.8	3.0	Marna	40	4	0	Thorleif Thorkildsen, Mandal	

VA-A. Austad merkedistrikt.

1 Ms Korshamn	k	T'31	45.7	16.4	6.3	Wichm	32	25	0	Sigurd Pedersen m fl, Korshamn
2 Må Tassen	f k	T'35	20.0	6.3	2.6	K-Erik	35	4	0	Olav Pedersen, Korshamn
3 Ms Olga	f k	T'97	37.6	14.5	6.0	V-kyst	24	8	0	Karl Gabrielsen, Korshamn
4 Må Lalla	f k	T'36	21.0	6.3	3.0	Marna	36	5	0	G Hansen, Korshamn
5 Må Sæløer	f k	T'36	20.0	6.2	3.0	Marna	36	4	0	S Knutsen, Sæløer, Korshamn
6 Må Rex ¹⁾	f k	T'15	18.0	6.0	3.0	Sleipn	?	4	0	Selmer C Bærø, Austad
7 Må Ruth	f k	T'39	21.0	6.0	3.3	Rekord	25	6	0	Hans H Støa, Korshamn
8 Må Tonnes	f k	T'37	20.0	6.0	3.0	F M	40	3	0	Finn Knutsen, Korshamn
9 Må Astur	f k	T'34	21.5	7.0	3.0	Marna	32	4	0	Artur Lervik, Austad
10 Mk Markøy	f k	T'33	48.0	15.0	7.0	Wichm	33	20	0	Hilmar Knutsen, Korshamn
11 Må Lyn	k f	T'36	22.0	6.1	3.2	F M	30	5	0	Arthur Finkelsen, Korshamn
12 Må Hilda	f	T'32	20.0	6.0	3.5	Marna	32	3	0	Carl Johan Knutsen, Korshamn

1) Omb. 1945.

FABRIKK FOR SKIPSRADIO

Spesialitet:

RADIOTELEFONER OG PEILEANLEGG
for fiskefartøy.

Telegr.adr.: «Radioelektro». Telef. 403, Egersund.

Farkostens nummer art og navn	Anvendelse	Materiale	Byggeår	Lengde	Bredde	Dybde	Maskin			Eierens (den korresponderende reders) navn og postadresse	
							Hva slags	Byggeår	H. K.		
13	Må Skarsten	k f	T 26	22.0	5.4	3.4	FM	39	4	0	Johannes Johannesen, Austad
14	Må Nanna	k f	T 26	21.0	5.0	3.0	Marna	26	3	0	Finn Pedersen, Korshamn
15	Må Svanen	k t	T 37	23.0	7.5	5.0	Marna	37	5	0	Reidar Garred, Korshamn
16	Må Øia	k	T 28	19.1	6.4	2.5	Marna	28	4	0	Alv Pedersen, Korshamn
17	Må Tordis	k	T 42	25.0	8.0	3.8	Marna	41	4	0	Asbjørn Thompsen, Austad
18	Må Håpet 1	f k	T 30	21.0	5.0	3.0	Tjoms	36	3	9	Olav Holvik, Korshamn
19	Må Vinita	f k	T 42	22.0	10.0	5.0	Rapp	?	7	0	Johs Johannessen m fl, Korshamn
20	Må F. M.	f	T 41	20.0	5.5	3.3	FM	41	4	0	Oluf Paulsen, Korshamn
22	Må Betsy	k	T 41	21.0	7.0	3.0	Marna	31	4	0	Hans Knutsen, Korshamn
23	Må Duks	f k	T 29	22.0	6.5	3.5	Solo	30	12	0	Jacob Jacobsen, Korshamn
25	Ms Flid	f k	T 90	32.0	12.0	5.0	Levan	18	10	0	Olav Presfjord, Austad
26	Må Kvalsвик	f k	T 30	21.0	7.5	2.8	Sleipn	39	3	0	Trygve Harbakk, Spind
28	Ms Tern	k f	T 06	38.0	11.5	7.0	Union	31	15	0	Otto Gabrielsen, Austad
29	Må Olav	f	T 39	18.2	5.6	2.5	Sleipn	39	3	0	Markus Kalsnes, Korshamn
31	Må Varholm	k	T 42	24.0	8.3	4.5	Marna	42	5	0	Johs. Johannessen m fl, Korshamn
32	Må —	f	T 47	19.5	5.0	2.5	Sleipn	39	3	0	Sverre Carlsen, Korshamn
33	Må Astrid	f k	T 38	21.0	6.7	3.0	Marna	38	5	0	H Pettersen, Hausvik, Korshamn
34	Må Rex	f k	T 44	23.0	7.5	3.7	FM	39	4	0	Fredrik Fredriksen, Korshamn
35	Må Tern 1	f k	T 34	20.0	5.5	2.5	Marna	34	4	0	Gustav Johannesen, Korshamn
36	Mk Njerne	h k	T 34	47.5	15.5	7.0	Union	34	30	0	Arne Njerne, Korshamn
37	Må Selvåg	k	T 40	24.0	8.2	3.5	Marna	37	5	0	Arne Njerne, Korshamn
38	Må Sluringen	f	T 35	20.0	7.5	3.0	motor	36	4	0	Torberg Kalsnes, Korshamn
39	Må Lundegård	f	T 39	20.5	6.8	2.8	Marna	43	4	0	Magnus Lundegård, Korshamn
40	Må Kåveland	f k	T 29	20.0	6.0	2.4	Marna	29	3	0	Konr. Carlsen, Kåveland, Austad
41	Må Beiningen	k	T 43	23.0	7.0	4.0	FM	43	5	0	Finn Knutsen, Korshamn
42	Må Pål	f k	T 12	21.0	6.0	4.0	Marna	40	5	0	Lars Olsen, Korshamn
43	Må Lina	f	T 40	23.0	7.0	3.0	Marna	40	8	0	Adolf Nilsen, Korshamn
44	Må Lomme- kletten	k	T 42	23.0	8.0	3.5	Marna	37	5	0	Torger Knutsen, Selør
45	Må Gerd	f k	T ?	22.0	5.0	2.4	Sleipn	29	6	0	Jakob Holvik, Korshamn
46	Må Laila	f k	T 42	23.0	8.0	3.6	FM	40	3	0	Kristian Theisen, Korshamn
47	Må Henny	f k	T 30	19.5	6.2	3.5	Sleipn	30	3	0	Norm. Ericson, Selør, Korshamn
48	Må Håpet	f k	T 43	23.0	7.8	3.5	Marna	43	5	0	Johannes Fredriksen, Korshamn
49	Må Heia	f k	T ?	21.0	5.5	3.0	Marna	?	4	0	Anton Gabrielsen, Korshamn
50	Må Sol	f k	T 47	20.0	6.2	3.5	Marna	?	4	0	E G Sørødd, Korshamn
51	Må Terna	f k	T ?	20.0	6.2	2.5	Marna	30	3	0	Frithjof Pedersen, Korshamn
52	Må Seinslurken	f k	T ?	20.0	5.0	3.0	FM	?	2	0	Hans A Gabrielsen, Korshamn
53	Må Lisa	f k	T 35	19.0	5.0	2.5	Marna	30	3	0	Hjalmar Janien, Korshamn
54	Må Judit	f	T 33	19.0	6.0	3.0	Marna	33	3	0	Toralf Berntsen, Austad
55	Må Hylsa	f k	T 22	20.0	5.5	4.0	FM	22	3	0	Rudolf Petersen, Korshamn
56	Må Vik	f k	T ?	21.0	6.0	3.0	Marna	36	4	0	Abt. K Bordvik, Austad
57	Må Sjøblink	f k	T 36	20.0	6.0	3.0	Sleipn	36	4	0	Einar Eitland, Korshamn
58	Må Inge	f k	T 38	23.0	8.0	3.4	Marna	38	5	0	Birger Meilender, Korshamn
59	Må Berit	f k	T 30	21.0	5.8	3.0	Marna	?	4	0	Th. Clifford Gabrielsen, Korshamn
60	Må Bispen	f k	T 43	23.0	7.5	3.8	Marna	43	5	0	Hans Knutsen, Korshamn
61	Må Anita	f k	T 44	23.0	8.0	6.0	Marna	44	5	0	Petter Pettersen, Korshamn
62	Må Veslemøy	f k	T 44	25.0	8.6	3.7	Solo	44	8	0	Arne Fredriksen, Korshamn

JOTUNS

BUNNSTOFFER OG SKIBSMALINGER

VA-A Austad — VA-HH Halse og Harkmark.

Farkostens nummer art og navn	Anvendelse	Materiale	Byggeår	Lengde	Bredde	Dybde	Maskin			Eierens (den korresponderende reders) navn og postadresse
							Hva slags	Byggeår	H. K.	
63 Må Kjell	f k	T ?	15.4	4.3	2.0	Solo	37	3	0	Sigurd Sunde, Korshamn
64 Må Odd	f	T 40	21.0	6.0	2.5	Atlant	?	4	0	Otto Gabrielsen, Korshamn
65 Må Eitland	k	T 44	24.0	8.0	3.7	Marna	41	5	0	Erling Eitland, Korshamn
66 Mk Driftig	h k	T 29	36.0	12.0	6.6	Wichm	?	10	0	Torberg Kalsnes, Korshamn
67 Må Lunde- gårdstrand	f k	T 37	21.5	6.7	2.5	Marna	40	6	0	Trygve Finkelsen, Korshamn
68 Må Harald	f	T ?	28.7	10.0	3.4	Skand	?	8	0	Markus Kalsnes, Korshamn
69 Mk Revøy 1	t k f	T 44	27.0	9.3	5.0	Marna	42	8	0	John Jakobsen, Korshamn
70 Må Bruvik	f k	T 45	33.0	11.0	5.2	Levan	25	12	0	Magnus Abrahamsen m fl, Austad
71 Må Ragnhild	f k	T 38	21.0	5.4	3.0	Solo	?	6	0	Eilert Reinertsen, Korshamn
72 Må Reidun	f k	T 38	22.0	6.0	2.5	Speed	38	4	0	Bjarne Asbjørnsen, Korshamn
73 Må Måken	k f	T ?	21.0	7.0	3.0	Marna	34	4	0	Sverre S Børøy, Austad
75 Må Rob Roy	f	T ?	19.0	7.0	4.0	Marna	?	3	0	Ole Fredriksen, Austad
80 Ms Karin 1	h	T 11	47.8	17.7	6.3	Avanc	16	35	0	Norman Erichsen m fl, Korshamn
83 Må Dea	f k	T 24	18.5	5.0	3.0	Sleipn	?	3	0	Tom Hovden, Austad

VA-FA. Feda merkedistrikt.

1 Må Sabb	f k	T 44	30.0	11.0	5.0	Rapp	45	10	0	Karl Helle, Feda
2 Må Alken	f	T 32	21.0	7.0	3.0	Penta	32	4	0	Wilhelm Wilhelmsen, Feda
3 Må Snøgg	f	T 25	19.0	6.0	2.5	Sleipn	26	3	0	Trygve Skranefjord, Feda
4 Må Snøgg	f t	T 26	36.0	11.0	5.0	Rapp	26	14	0	Nils Hansen, Feda
5 Må Ocean	f k	T 37	22.0	7.5	4.0	Sabb	40	5	0	Kittel Larsen, Feda
6 Må Gå På	f k	T 34	22.0	7.5	3.0	Marna	34	4	0	Trygve Briseid, Feda
7 Må Alken	f k	T 32	20.5	5.3	3.0	Sleipn	32	3	0	M Mylander, Feda
8 Må Frisk	f	T 20	22.0	7.0	3.5	Sleipn	21	4	0	Gabriel Willumsen, Feda
9 Må Tor	f k	T 40	27.0	10.0	4.0	Wichm	40	6	0	Torjus Langeland, Feda
10 Må Marna	f k	T 35	21.0	5.5	3.0	Marna	35	4	0	Tønnes Tønnessen, Feda
11 Må Smart	k f	T 39	26.0	9.5	4.3	Rapp	39	7	0	Tønnes Tønnessen m fl, Feda
12 Må Rapp 2	f	T 32	20.0	6.4	3.0	motor	32	3	0	Thom Lien, Feda
13 Må Lilly	f	T 28	21.0	5.0	3.0	motor	28	4	0	Gustav Westerlund, Feda
14 Må Mågen	f	T 28	22.0	5.0	3.0	FM	34	5	0	Martin Larsen, Feda
15 Må Tore	f	T ?	20.0	5.5	3.0	motor	36	3	0	Simon G Briseid, Feda

VA-HH. Halse og Harkmark merkedistrikt.

1 Må Ingeborg	f k	T 95	18.0	6.0	2.5	FM	16	3	0	Ole Peter Skogsø, Tregde
2 Må Sjøleik	f k	T 45	27.0	9.0	4.3	Marna	45	8	0	Kristian Pedersen, Udøy pr Mandal
3 Må Liv	k	T 39	21.0	6.5	2.8	Marna	39	4	0	Bj. Hillesund, Halse pr. Mandal
4 Må Måken	f	T 35	20.0	6.2	3.3	Marna	?	3	0	Edvard P Berge, Halse pr. Mandal
5 Ms Borø	k f	T 03	37.6	12.0	5.3	Rapp	18	17	0	Emanuel Jørgensen m fl, Osnes pr. Mandal
6 Må —	f	T 39	20.0	6.0	2.5	Marna	39	4	0	Aug. D Hille, Halse pr. Mandal
7 6/2 —	f	T ?	17.0	3.2	1.8	—	—	2	0	H Pedersen, Hildøund, Mandal
8 Må —	f k	T 37	20.0	5.0	3.0	Sleipn	30	3	0	Sverdrup Christensen Eskeland Tregde

MONOPOL'S KOBBERSTOFF

Farkostens nummer art og navn	Anvendelse	Materiale	Byggear	Lengde	Bredde	Dybde	Maskin			Eierens (den korresponderende reders) navn og postadresse
							Hva slags	Byggear	H. K.	
9 Må Karo	f k	T 32	19.0	5.7	2.2	Marna	32	3	0	Sverre Høksås, Halse pr. Mandal
10 Må —	k	T 34	20.0	6.7	3.0	Marna	34	3	0	J Hansen, Skjernøy pr. Mandal
11 Må Gubben	f k	T 43	23.0	8.3	3.3	Tjomsl	43	3	0	Edv. Johnsen, Harkmark pr. Mand.
12 Må Kjell	k	T 22	22.0	7.0	3.0	F M	30	4	2	Joh B Hildø, Hildø pr Mandal
13 Må Hildø	f k	T 15	29.0	10.0	4.5	Neptun	18	6	0	Joh B Hildø m fl. Hildø pr Mandal
14 Må Rapp	f	T 33	20.0	6.3	2.6	Marna	33	3	0	C Olsen, Harkmark pr. Mandal
15 Må Nordlyset	f k t	T 17	20.3	6.4	2.2	Marna	?	4	1	A E Rasmussen, Landø i Halse
17 4/å Sjøfuglen	f	T 31	20.0	6.3	3.0	—	—	—	1	Henrik Pedersen, Hildøysund pr Mandal
18 Må Per	f	T 37	21.0	6.5	2.8	Marna	29	4	0	Karl Mortensen, Harkmark pr Mandal
19 Må — ¹⁾	f	T 14	18.0	6.0	2.3	Marna	28	3	1	G Knudsen, Toftenes pr Mandal
20 Må —	f k	T ?	19.0	5.0	2.8	Atlant	23	4	3	Karl C Seyffarth, Hildøysund pr Mandal
21 Må —	f	T 37	21.0	7.0	3.0	Marna	38	4	0	Salve Saanum, Halse pr. Mandal
22 Må Rap	f k	T 05	20.0	6.0	4.0	F M	17	3	1	E Salvesen m fl, Skjernøy pr Mandal
23 Må Måken	f	T ?	19.0	5.8	2.4	Atlant	?	3	0	Rasmus Pedersen, Hildøysund pr. Mandal
24 Må Svalen	f	T 40	21.2	6.6	3.0	Ø M	40	5	0	S Nilsen, Hildøysund pr. Mandal
25 Må —	f k	T 41	22.0	6.5	4.0	Marna	41	5	0	Einar E Lunde, Halse pr. Mandal
26 Må Rapp	f	T 19	19.0	6.0	2.2	F M	19	3	2	August Olsen, Hildø pr Mandal
27 Må Måken	f	T 31	19.0	6.0	3.0	Marna	31	3	0	Markus B Tregde, Halse pr Mandal
28 4/å Lax	f k	T 95	17.5	6.0	2.0	—	—	—	0	T Kristensen, Skjernøy pr. Mandal
29 Må Ryvingen	f k	T 44	23.0	8.0	5.0	Marna	43	4	0	Alf Pedersen, Skjernøy pr. Mandal
30 Må Frosken ²⁾	f k	T 20	20.0	6.0	2.7	Marna	36	4	3	M Lunde m fl. Lunde pr. Mandal
31 Må Ternen	f	T 30	19.0	6.3	2.4	Marna	30	3	0	Håkon Olsen, Hildøysund pr Mandal
32 Må Fiskeren	f k	T 43	24.0	8.2	3.6	Marna	42	5	0	Martin Lunde, Lunde pr. Mandal
33 Må Svanen	f	T 38	23.4	7.5	4.0	Marna	42	6	0	Olav S Landøy, Halse pr. Mandal
35 Ms Sønlov ³⁾	k	T 02	35.0	12.0	6.0	Hein	23	12	0	A Kristiansen m fl, Skjernøy
36 Mk Udø	k	T 31	42.0	15.5	7.0	Rapp	31	35	0	Otto Nilsen Landø, Tregde
37 Må Hogg	f k	T 44	23.0	7.0	3.5	Marna	45	6	0	Øiv. Hogganvik, Halse pr. Mandal
38 Må Marta	f	T 39	20.3	6.6	3.0	Bjørn	39	4	0	Tonning P Landøy, Halse pr. Mandal
39 6/å —	f	T 19	19.0	5.0	2.5	—	—	—	3	T Rasmussen m fl, Landø i Halse
40 Må Lerka	k	T 37	21.0	6.5	3.2	Marna	37	5	0	Hj. Eigebrekk, Harkmark pr. Mandal
41 Må Måken	f	T 41	21.0	7.0	3.2	Tjomsl	41	5	0	Nordahl Nilsen Skogsøy, Tregde
42 Må Per	f k	T 17	19.4	5.4	2.1	Marna	27	3	1	J Strømmen, Harkmark pr. Mandal
43 Må Rap	f k	T 15	19.0	6.0	2.3	Atlant	15	2	0	E. Johnsen m fl, Harkmark pr Mand.
44 Må Marna	f k	T 18	19.5	6.0	2.0	Marna	18	4	0	Iørres Bentsen, Skogsøy
45 Må Jf	f	T 35	23.0	7.5	3.5	Marna	?	4	0	Alb. Andersen, Tregde pr Mandal
46 Må Funkis	f	T 36	20.0	6.5	2.7	Agder	26	3	0	Chr. P Udøy, Tregde pr Mandal
47 Må Juli	f	T 19	20.0	6.5	2.0	Marna	?	4	1	Josias Olsen, Harkmark pr. Mandal
48 Må Hippen	f	T 15	21.0	7.0	3.0	Marna	43	5	0	Peder Aas, Harkmark pr. Mandal
49 Må Petra	k	T 32	20.0	6.5	2.7	K-Erik	32	4	0	Antvort Mortensen, Tregde

1) 3) Omb. 1923. 2) Omb. 1937.

RADIOTELEFONER

Peileapparater —



SIGMUND CARL KARL J.
BROMMELAND RADIOFIRMA
HAUGESUND

VA-HH Halse og Harkmark.

Farkostens nummer art og navn	Anvendelse	Materiale	Byggeår	Lengde	Bredde	Dybde	Maskin			Eierens (den korresponderende reders) navn og postadresse	
							Hva slags	Byggeår	H. K.		
50 Må —	f	T	36	20.0	6.7	3.0	Sleipn	27	3	0	Bendik K Skogsøy, Tregde pr Mandal
51 4/a —	f	T	17	20.0	5.5	1.7	—	—	—	0	Joh Olsen, Lunde pr Mandal
52 Må —	f	T	38	21.0	6.6	3.0	Marna	36	3	0	Tor Torsen Udøy m fl, Tregde pr Mandal
53 Må Liv	f	T	37	22.0	6.9	3.0	Marna	37	4	1	Arnt Govertsen, Hildøysund pr Mandal
54 Må Sjømann	k	T	39	22.0	7.0	5.0	Marna	39	4	0	Sigurd Nilsen, Halse pr. Mandal
55 Ms Havørn	f	T	42	22.0	7.3	3.3	Marna	42	5	0	Stanley Wathne, Halse pr. Mandal
56 Må Sjøsprøit	f	T	39	20.5	6.6	2.8	Marna	29	3	0	Johan Wathne, Halse pr. Mandal
57 Må —	f	T	30	19.5	6.6	2.5	Marna	30	3	1	K Edvardsen, Sånun pr Mandal
58 4/a —	f	T	14	17.0	5.0	2.0	—	—	—	0	Knud K Hildø, Hildø pr Mandal
59 Må Ternen	f	T	34	20.0	6.0	2.8	Marna	34	3	0	Rolf Pedersen, Halse pr. Mandal
60 Må Ragnhild	f k	T	42	21.5	6.5	?	Marna	42	4	0	E P Walvik, Skjernøy pr Mandal
61 Må Tom	f	T	32	19.0	6.0	2.5	Marna	32	3	0	Arth Mortensen, Tregde pr Mandal
62 Må Vi	f k	T	33	21.2	6.3	2.6	Marna	33	5	0	Bernt Nilsen, Hildøysund pr. Mandal
63 Må Liv	k	T	34	20.0	6.2	2.5	Marna	34	3	0	Ole T Hildøysund, Hildøysund pr. Mandal
64 Må Nordfjord	f	T	29	19.0	6.0	3.0	Marna	29	3	0	Mikal Pettersen Landø, Tregde
65 Må Tåna	f	T	10	19.0	6.0	3.0	Marna	?	4	0	Ludv Larsen, Harkmark pr Mandal
66 Må Måken	f	T	46	21.5	6.9	3.0	Marna	46	5	0	G Olsen Hildøy, Halse pr. Mandal
67 Må Havsul	f	T	44	20.0	6.9	2.9	Marna	39	4	0	Ragnv. Salvesen, Landø pr. Mandal
68 Ms Ternen	k	T	04	36.3	12.3	6.3	Rapp	17	12	0	Sverre Olsen, Harkmark pr Mandal
69 Må Pilen	f	T	41	21.5	7.0	3.1	Marna	41	5	0	Petter Salvesen, Sånun pr. Mandal
70 Ms Martha	f k	T	16	38.3	14.3	6.0	Ideal	17	20	0	Sig Lunde, Lunde pr. Mandal
71 Må Måken	f	T	36	20.7	6.5	2.7	Marna	36	3	0	H Nilsen, Hildøysund pr. Mandal
72 Må Bamsen	f k	T	39	21.0	7.0	2.9	Bjørne	39	4	0	Tobias C Lunde, Sånun pr Mandal
73 Må Måken	f	T	25	20.2	6.0	2.5	Marna	25	3	0	Lars Johnsen, Hildø pr. Mandal
74 Må Star	f	T	25	20.0	6.0	4.0	Marna	25	3	0	Einar Lunde, Lunde pr. Mandal
75 Må Viking	k f	T	32	20.0	6.0	4.0	Marna	32	3	0	Nils Nilsen, Lunde pr. Mandal
76 Må Svelen	f	T	30	19.5	5.5	3.5	Marna	30	3	0	Alf Pedersen, Hildø pr. Mandal
77 Må Arne	f k	T	31	23.0	7.5	4.4	Marna	31	4	1	P Salvesen, Toftenes pr. Mandal
78 Må Nebraska	f	T	26	19.0	5.5	2.5	Marna	26	3	1	Gustav Vasland, Halse pr Mandal
79 Må Ternen	f	T	36	21.0	6.0	3.0	Marna	35	3	0	Nils Lunde, Gismerøy pr. Mandal
80 Må Anna	f	T	36	22.5	6.7	3.0	Marna	34	4	0	Anders Madsen, Sånun pr Mandal
81 Må Måken	f	T	36	20.6	6.5	4.0	Marna	36	3	1	Thorv. Tønnesen, Lunde pr Mandal
82 Ms Marie	f k	T	02	38.5	15.5	5.5	Skand	16	10	0	German Olsen m fl, Hildøysund pr Mandal
83 Må Alf	f	T	37	20.0	6.7	4.2	Marna	37	3	1	Martin Torressen m fl, Sånun pr Mandal
84 Må Måken	f	T	10	19.0	5.3	1.9	Atlant	20	2	1	Marsilius Tørressen m fl, Lunde pr Mandal
85 Må Linholmen	f	T	37	21.0	6.6	2.8	Marna	37	4	1	Gustav Lunde, Lunde pr Mandal
86 Ms Hildø	k	T	18	34.0	13.0	5.5	Rapp	18	17	0	Johan B Hildø, Hildøy pr. Mandal
87 Må Buøy	f	T	38	20.5	6.0	3.0	Marna	38	3	0	Johs Rasmussen, Halse pr Mandal
88 Må Kjell	f	T	33	20.0	6.5	2.7	Marna	33	4	0	Stian Olsen, Hildøy pr Mandal

KOBBERSTOFF
„DET GROFRI STOFF“

VA-HH Halse og Harkmark.

Farkostens nummer art og navn	Anvendelse	Materiale	Byggetr	Lengde	Bredde	Dybde	Maskin			Eierens (den korresponderende reders) navn og postadresse
							Hva slags	Byggetr	H. K.	
89 Må Ternen	f	T 28	20.0	6.0	3.0	Tjoms	37	5	0	Gotfred N Skogsøy, Tregde
90 Må F. M.	f	T 18	20.0	7.0	3.8	Tjoms	40	3	0	Einar Skogsøy, Tregde
91 Må —	k f	T 20	21.0	7.0	?	motor	39	3	0	Herman K Skogsøy, Tregde
92 Må Bjørg	f	T 35	21.6	6.4	3.4	Tjoms	?	5	0	Em. J Dahl, Harkmark pr. Mandal
93 Må —	f	T 41	24.0	8.0	3.3	Bolind	?	6	0	G Pedersen, Skjernøysund pr. M.
94 Må Gunni	f k	T 41	22.0	7.0	3.3	Tjoms	41	5	0	Hj. Eigebrekk, Harkmark pr. Mand.
95 Må Fram	f k	T 41	24.0	8.0	3.5	Marna	41	5	0	Gabriel M Lunde, Lunde pr. Mand.
96 Må Tor	k	T 33	21.0	6.5	3.5	Marna	33	3	0	Gunv. Å Sånun, Sånun pr. Mand.
97 Må Vestvåg	f	T 36	22.0	7.0	3.0	Marna	36	5	1	John Johnsen, Halse pr. Mandal
98 Må Lyn	f k	T 40	25.5	9.0	3.5	Tjoms	41	3	0	Artur Rørvik, Harkmark pr. Mand.
99 Må Teisten	f	T 41	22.0	7.3	3.0	Ø M	41	5	0	H Olsen, Hildøysund pr. Mandal
100 Må Veslemøy	f	T 41	23.0	6.0	4.0	Marna	41	5	0	T A Næss, Langøy, Tregde
101 Må Laila	f	T 42	21.0	7.0	3.2	Marna	42	5	0	J Launes, Harkmark pr. Mandal
102 4/å Måken	f	T ?	19.0	5.5	2.5	—	—	—	—	Bj. Lunde, Gismerøy pr. Mandal
103 Må Laks	f	T 34	20.0	6.0	2.6	Marna	36	3	0	Håkon Johnsen, Hildøy pr. Mandal
104 Må Ingeborg	f	T 22	19.0	5.0	2.5	Agder	22	2	0	Laurits Tønnesen, Sånun pr. M.
105 Må Måken	f	T 32	22.0	6.0	3.0	Marna	30	6	0	P Wilhelmssen, Sånun pr. Mandal
106 Må Kjell	f	T 38	19.4	6.0	2.7	Marna	33	3	0	Otto Thompsen, Hildøy pr. Mandal
107 Må Alken	f	T 31	19.5	6.3	2.9	Marna	31	3	1	Konr. Nilsen, Skogsøy pr. Mandal
108 Må Krysseren	f	T 26	19.5	6.5	2.7	Marna	26	3	0	A Jenssen m fl, Skjernøy pr. Mand.
109 Må Jageren	f	T 23	18.5	5.5	2.0	Marna	40	3	0	T Christensen, Skjernøy pr. Mand.
110 Må Ternen	f	T 27	18.5	6.0	2.0	Marna	27	3	0	B Wilhelmssen, Skjernøy pr. Mand.
111 Må Måken	f	T 33	20.0	6.5	2.8	Marna	33	3	0	Sv. Syvertsen, Skjernøy pr. Mand.
112 Må Ystevåk	f	T 19	18.0	6.0	2.5	Marna	36	3	0	T Gundersen, Skjernøy pr. Mand.
114 Må Storken	f	T 17	19.0	7.0	3.0	Marna	28	3	0	G Gundersen m fl, Skjernøy pr. M.
115 Må Lerken	f	T 24	18.0	6.0	2.0	Marna	24	3	0	B Gundersen, Skjernøy pr. Mandal
116 Må Lilian	f	T 36	21.0	7.0	3.0	Marna	43	4	0	Johan Abrahamsen, Skjernøy pr M.
117 Må Valvik	f	T ?	20.0	6.0	3.0	Marna	42	3	0	M Pedersen, Skjernøy pr. Mandal
118 Må Kvikk	f	T 31	19.5	6.0	3.0	Marna	31	3	0	Emil Valvik, Skjernøy pr. Mandal
119 Må Måken	f	T 33	20.0	6.0	3.5	Marna	33	3	0	Otto Aanesen, Skjernøy pr. Mand.
120 Må Gerd	f	T 33	20.0	6.0	2.7	Marna	29	3	0	G Pedersen, Skjernøy pr. Mandal
121 Må Liv	f	T 38	21.0	6.0	2.7	Tjoms	38	5	0	Edv. Bentsen, Skogsøy pr. Mandal
122 Må Thor	f	T 19	19.0	5.5	2.5	Marna	32	3	0	Emil Johnsen, Eigebrek pr. Mand.
123 Må Katrine	f	T 33	18.0	5.7	2.5	Marna	33	3	0	John Gjertsen, Skogsøy pr. Mand.
124 Må Laks	f	T 27	19.5	6.0	3.0	Marna	27	3	0	Kr. Kristiansen, Hildøy pr. Mand.
125 Må Karen	f	T 29	19.0	5.5	2.5	Marna	29	3	0	Jarl Kige, Kige pr. Mandal
126 Må Svanhild	f	T ?	19.0	6.0	3.0	Marna	41	3	0	Rud. Rolfsen, Kige pr. Mandal
127 Må Alf	f	T 35	21.0	5.8	2.5	Kraft	?	4	0	M Kige, Halse-Harkmark, Mand.
128 Må Trygg	f	T 19	19.0	6.0	2.5	Marna	26	3	1	Osk. Pedersen, Hildøy pr. Mandal
129 Må Sleipner	f	T 42	21.0	7.0	3.2	Marna	42	5	0	E Eskeland, Eskeland pr. Mandal
130 Må Ravn	f	T 33	20.0	6.5	2.8	Marna	33	6	0	Edv. Pedersen, Hildøy pr. Mandal
131 Må Ravn	f	T 33	19.5	6.5	3.1	Marna	?	3	0	Kr. Kristiansen, Hildøy pr. Mand.
132 Må Kjell	f	T 29	19.2	6.1	2.6	Marna	29	3	0	O E Fjeldsgård, Skinsnes pr. M.
133 Må Hildøysund	f	T 33	20.0	6.1	2.9	Marna	35	3	0	G Olsen, Hildøysund pr. Mandal
134 Må Måken	f	T 08	19.0	6.0	2.5	Marna	32	3	0	Jens Eskeland, Halsa pr. Mandal
135 Må Rapp	f	T 18	17.5	5.5	4.0	Agder	28	3	0	Knut Olsen, Skjernøy pr. Mandal
136 Må Lerken	f	T 43	23.0	8.0	3.3	Marna	35	6	0	Alf Nilsen, Tregde pr. Mandal
137 Må Ternen	f	T 32	20.0	6.3	2.7	Marna	35	4	0	Rolf Walvik, Valvik pr. Mandal

JOTUNS

BUNNSTOFFER OG SKIBSMALINGER

VA-HH Halse og Harkmark.

Farkostens nummer art og navn	Anvendelse	Materiale Byggeår	Lengde	Bredde	Dybde	Maskin			Eierens (den korresponderende reders) navn og postadresse
						Hva slags	Byggeår	H. K.	
138 Må Hvalen	f	T'43	23.0	8.0	4.0 Marna	43	5	0	Einar Johnsen, Hildøy pr. Mandal
139 Må Lerka	f	T'42	21.3	7.0	3.3 Marna	?	4	0	E Salvesen, Skjernøy pr. Mandal
140 Må Seien	f k	T'33	19.0	6.0	3.0 Marna	33	3	0	A Aanensen m fl, Tregde, Mandal
141 Må Sjold	f	T'32	19.0	6.0	2.7 Marna	32	3	0	Jens Salvesen, Tregde pr. Mandal
142 Må Bamsen	f	T'15	19.0	6.0	2.3 Marna	37	3	0	A Kristiansen, Skjernøy pr. Mand.
143 Må Sikken	f	T'04	19.0	6.0	2.5 Marna	38	3	0	Salve Jensen, Udøy pr. Mandal
144 Må Rosnes	f k	T'19	19.1	6.2	1.8 Marna	29	3	0	R R Rosnes, Skjernøy pr. Mandal
145 Må Oskar	f f	T'33	19.0	?	? Marna	38	3	0	B Pedersen, Skogsøy pr. Mandal
147 Må Krepsen	f	T'19	19.0	5.5	2.3 Marna	36	3	0	B K Berge, Skjernøy pr. Mandal
148 Må Alken	f	T'30	19.0	6.0	2.6 Marna	30	3	0	A Rasmussen, Landøy pr. Mandal
149 Må Havbrus	f	T'32	20.0	6.0	2.9 Marna	32	3	0	Alf Abrahamsen, Skjernøy pr. M.
150 Må Nervå	f	T'34	19.5	5.5	2.5 Marna	?	3	0	Christen Christensen, Skjernøy pr. Mandal
151 Må Måren	f	T'23	21.0	6.0	2.3 Marna	40	3	0	G Gabrielsen, Skjernøy pr. Mand.
152 Må Marie	f	T'42	20.0	6.2	2.0 Marna	37	3	0	Ole Salvesen, Harkmark pr. Mand.
153 Må Ternen	f	T'?	19.1	6.0	2.5 Kvikk	?	4	0	Jens Eskeland, Halse pr. Mandal
154 Må Pilen	k f	T'25	19.0	5.8	2.5 Marna	35	3	0	Bernh. Gundersen, Skjernøy pr. M.
155 Må Trygg	f	T'36	20.1	6.4	2.3 Marna	36	5	0	Peder Rørvik, Harkmark pr. M.
156 Må Nøkken	f	T'27	19.0	6.3	2.7 Marna	27	3	0	Torris Tørresen, Skjernøy pr. M.
157 Må Mågen	f	T'00	19.0	5.0	3.0 Marna	34	3	0	Egil Jacobsen, Skjernøy pr. Mand.
158 Må Basunen	f	T'27	19.3	5.4	2.5 Marna	27	3	0	P Kristiansen, Skjernøy pr. Mand.
159 Må Ulabrand	f	T'19	19.0	6.0	3.0 Marna	19	4	0	Harald Petterson, Skjernøy pr. M.
160 Må Odd	f k	T'45	20.0	6.8	3.0 Agder	45	3	0	R R Rosnes, Skjenøy pr. Mandal
161 Må Måga	f	T'33	19.0	6.0	2.5 Marna	33	3	0	Sv. O Käløy, Harkmark pr. Mand.
162 Må Odin	k f	T'31	20.0	6.0	3.5 Marna	31	3	0	T Dyrstad m fl, Skjernøy pr. Mand.
163 Må Udyfjord	f k	T'31	23.0	7.0	? Marna	31	6	0	Otto Udø, Tregde pr. Mandal
164 Må Flugt	f	T'25	20.0	6.0	2.5 Sleipn	27	4	0	J Jørgensen, Harkmark pr. Mand.
165 Må —	f	T'43	23.0	7.3	4.3 Marna	42	5	0	Karl Karlsen, Tregde pr. Mandal
166 Må Kalle	f	T'43	22.0	7.7	3.3 Marna	40	5	0	Rolf Rolfsen, Tregde pr. Mandal
167 Må Rex	f	T'?	17.8	4.6	2.1	—	—	0	Morten Mortensen, Tregde pr. M.
168 Må Havørn	f	T'43	23.0	7.5	4.8 Marna	43	6	0	P Kristiansen, Skjernøy pr. M.
169 Må Ruggen	f	T'43	21.0	6.5	4.0 Marna	43	3	0	Tonning Gundersen, Skjernøy pr. Mandal
170 Må Ågot	f	T'43	21.0	6.5	2.8 Marna	?	5	0	Ove Kristiansen, Skjernøy pr. M.
171 Må Stjernen	f k	T'?	20.5	6.5	3.0 Kraft	?	4	0	Albert Lundevik, Halse pr. Mand.
172 Må Lom	f k	T'44	22.0	7.5	3.3 Marna	43	4	0	O Pedersen Berge, Skjernøy pr. M.
173 Må Fram	f k	T'30	19.5	6.0	2.9 Agder	30	3	0	Tobias Vasland, Skinsnes pr. M.
174 Må —	f	T'43	21.0	7.0	3.0 Marna	43	5	0	Sverre Andersen, Harkmark pr. M.
175 Må Mågen	f	T'42	16.5	5.3	2.5 Ameri	?	2	0	Fritz Gundersen, Tregde pr. M.
176 Må Rugg	f	T'44	23.0	8.0	3.3 Marna	45	5	0	M Mortensen, Skogsøy pr. Mandal
178 Må Berg	f	T'36	21.0	7.0	3.3 Marna	36	5	1	B K Berge, Skjernøy pr. Mandal
179 Må —	f	T'45	21.0	7.0	3.3 Marna	42	4	0	E Mortensen m fl, Skjernøy pr. Man.
180 Må Breivik	f	T'45	30.0	8.4	4.4 Rapp	14	7	0	Torr. Andersen, Skogsøy pr. Mand.
181 Må Austad	f k	T'39	24.7	9.3	3.8 Sabb	39	5	0	Joh Abrahamsen, Valvik pr. Mand.
182 Må Vi-To	k	T'42	23.0	8.5	4.0 Marna	43	5	0	J Kristiansen, Skjernøy pr. Mand.
183 Må Havsulen	f k	T'47	20.0	6.5	3.0 FM	39	4	0	Alb Karlsen m fl, Halse pr. Mandal
184 Ms Håpet	f k	T'17	30.0	11.0	5.7 Rapp	35	14	0	P Salvesen Fagervold, Lunde pr. M.

ESSO GASOL — BENSIN — PETROLEUM
SMØREOLJER



A.s VESTLANDSKE PETROLEUMSCOMPAGNI

Farkostens nummer art og navn	Anvendelse	Materiale	Byggeår	Lengde	Bredde	Dybde	Maskin			Eierens (den korresponderende reders) navn og postadresse	
							Hva slags	Byggeår	H. K.		
185 Ms Brødrene ¹⁾	k	T	?	40.0	14.0	5.0	Avane	?	18	0	T Tønnessen m fl, Lunde pr. Mand.
186 Må Finn Christian	f	T	47	21.0	6.2	2.7	Marna	47	5	0	Tørres Hille, Hildøy pr. Mandal
187 Må —	k	T	32	25.0	8.5	3.5	Rapp	38	10	0	Olav Salvesen, Halse pr. Mandal
189 Må Edith	f	T	32	21.0	6.0	3.0	Marna	?	3	0	Jens Langfeldt, Landøy pr. Mand.

VA-HD. Herad merkedistrikt.

2 Må —	f k	T	33	21.0	5.5	?	Solo	33	4	0	Torv. Egeiland, Herad pr. Farsund
3 Må Margrete	f	T	36	21.0	8.0	5.0	Tjoms	36	6	0	G Mathisen, Herad pr. Farsund
4 Må Kvikk	f	T	30	21.0	5.0	3.0	Solo	30	3	1	P I Pettersen, Herad pr. Farsund
5 Må Ud	f	T	22	20.0	5.8	2.8	Sleipn	22	3	0	Anders Sandvig m fl, Briseid
7 Må Ternen	f	T	44	21.0	7.6	3.0	F M	39	5	0	Halvor Halvorsen, Briseid
8 Må Lyn	f	T	44	20.0	6.5	3.0	F M	45	4	0	Albert Kjørklev, Briseid
9 Må Måken	f	T	42	18.0	5.5	1.8	Evinr	38	3	0	Kristian Johansen, Briseid
10 Må Telma	f	T	40	21.0	6.6	3.0	F M	40	4	0	Arthur Irgens, Briseid
11 Må Lotus	f	T	38	18.0	5.0	2.5	F M	36	3	0	Louis Sandland, Briseid
12 Må Fram	f	T	46	21.0	7.0	3.0	Marna	31	4	0	Edvard Sanne, Briseid

VA-H. Hidra merkedistrikt.

1 Ms Mary	k	T	19	42.0	14.5	6.0	Rapp	31	24	0	Emu Urstad, Hidrasund
3 Ms Havbris	h k	T	36	49.2	17.3	6.4	Finnø	36	50	0	Håkon Haugland, Kirkehamn
4 Må Flink	t	T	16	31.0	11.0	4.0	Wichm	38	12	0	Lauritz Ulland, Kirkehamn
5 Mkr Havblikk	h k	T	41	45.0	16.6	6.3	Union	41	50	0	Sigurd O Lang, Ana-Sira
6 Ms Lykken	h k	T	36	47.8	17.1	6.6	Rapp	36	45	0	Johan C Mål m fl. Ana-Sira
7 Må Sjørød	f k	T	28	21.0	7.0	3.0	Marna	28	4	0	Hjalmar H Eie, Hidrasund
8 Ms Jenny	k	T	27	42.6	14.3	5.6	Nygrei	32	30	0	Sigvald Svendsen, Kirkehamn
9 Må Jonny	f k	T	35	20.0	5.7	2.4	Solo	35	4	0	Edvin Olsen Fidje, Kirkehamn
10 Må Marta 1	f k	T	?	23.0	6.0	4.0	Marna	?	6	0	Martin Kaade, Rasvåg
11 Må Bjørgvin	f	T	20	18.3	6.4	1.8	motor	11	3	0	B E Jacobsen, Kirkehamn
12 Må Aud	f k	T	33	23.0	7.0	3.0	Sleipn	33	5	0	Sigurd Larsen, Rasvåg
13 Må Bjørg	f k	T	42	28.0	10.0	4.0	Union	42	7	0	Gustav Jonassen, Abernes i Lista
14 Ms Ingrid ²⁾	k h	T	19	45.0	15.5	7.0	Skand	31	40	0	Gullik Marstad m fl, Kirkehamn
15 Må Tore	f k	T	33	23.0	6.0	4.0	Sleipn	33	5	0	Alf F Nilsen, Kirkehamn
16 Må Belma	f k	T	29	22.0	6.0	3.0	F M	29	5	0	Olav Wetteland, Kirkehamn
17 Ms Liv 2	h k	T	36	46.1	16.4	7.2	Rapp	36	45	0	Håkon Hansen m fl, Rasvåg
18 Ms Gry	h k	T	37	44.9	16.4	6.8	Union	37	40	0	Kristian Larsen m fl, Kirkehamn
19 Må Ternen 2	f k	T	?	20.5	5.0	3.5	Marna	42	3	0	Gustav J Wåge, Kirkehamn
20 Må Håbet	f k	T	37	23.0	8.5	3.0	Marna	31	6	0	Kristian T Eie, Hidrasund
21 Ms Susanne	k	T	18	42.7	14.4	5.5	Dapp	29	24	0	Oskar Larsen, Ana-Sira
22 Ms Nordsjøen	h k	T	34	48.9	17.5	6.4	Wichm	34	30	0	Kristian Skarpenes, Kirkehamn
23 Ms Peik	h k	T	37	45.2	16.3	6.7	Wichm	37	40	0	Trygve Vågen, Hidrasund
24 Ms Pryd	h k	T	39	48.5	17.0	6.6	Union	39	30	0	Emanuel Nilsen Kjøde, Kirkehamn
25 Må Krabben 2	f k	T	42	22.0	8.0	3.0	Real	26	4	0	Alfred Olsen, Ana-Sira
26 Må Pilen	f k	T	30	20.0	6.0	3.0	Sleipn	32	4	0	Leif Sønnevik, Rasvåg
29 Ms Lydia	h k	T	37	49.4	17.0	6.5	Wichm	37	40	0	Aksel Mitbo, Ana-Sira

1) Omb. 1937. 2) Omb. 1932.

JOTUN^SBUNNSTOFFER OG
SKIBSMALINGER

Farkostens nummer art og navn	Anvendels.	Materiale	Byggeår	Lengde	Bredde	Dybde	Maskin			Eierens (den korresponderende reders) navn og postadresse	
							Hva slags	Byggeår	H. K.		
30 Mkr Mona	h k	T	37	46.6	16.3	6.1	Wichm	31	40	0	Ole Urstad, Hidrasund
31 Må Strand	f	T	32	21.4	8.0	3.8	Sabb	38	5	0	Jan Jansen, Andabeløy
33 Ms Rubb	h k	T	32	58.8	18.8	7.3	Wichm	42	100	0	Gjert Sand, Ana-Sira
34 Ms Maud	k h	T	39	48.3	16.3	6.6	Wichm	39	40	0	Gjert Haugeland, Abelines i Lista
35 Ms Havsprøit	k h	T	28	44.0	15.5	6.4	Wichm	28	25	0	Andr. G Stornes, Ana-Sira
36 Mkr Polly	h k	T	44	50.6	17.3	7.0	Wichm	41	50	0	Frithjof Gjertsen, Ana-Sira
37 Må Sabb	f k	T	43	27.0	10.0	4.1	Sabb	42	5	0	Severin Salvesen, Abelines
39 Må Per	f k	T	43	21.0	6.0	3.0	Marna	31	4	0	Petter Larsen, Rasvåg
40 Mkr Lillian	h k	T	40	47.6	17.7	8.4	Union	40	50	0	Lars Jakobsen m fl, Kirkehamn
41 Må Anta	f	T	?	22.0	6.0	2.5	Sleipn	35	4	0	Arnt Larsen, Rasvåg
42 Må Paul	k	T	14	32.0	11.5	5.0	Union	39	10	0	Petter E Pedersen, Kirkehamn
43 Må Fram	f	T	32	24.0	8.0	3.0	Bolind	28	6	0	Tom G Kvelland, Abelines i Lista
44 Ms Bris	h k	T	37	47.9	16.5	6.7	Wichm	37	30	0	Sverre Svensen, Kirkehamn
45 Må Mågen	f k	T	13	27.5	10.3	4.3	Rapp	13	7	0	Nils Jaktevig m fl, Kirkehamn
46 Må Nikoline	f k	T	21	21.0	6.0	3.5	Marna	37	4	0	Sven Tallaksen, Rasvåg
47 Må Marit	f k	T	?	18.0	4.0	2.5	Sleipn	27	2	0	Noralf Nilssen, Kirkehamn
48 Mkr Sjøleik	h k	T	43	47.2	17.0	5.8	Union	44	50	0	John J Våge m fl, Hidrasund
50 Må Sterk	f k	T	43	30.0	11.0	5.0	Sterk	43	10	0	Gjert Fredheim, Kirkehamn
51 Må Mianos	f	T	18	27.0	11.0	5.0	Sleipn	27	6	0	Jonas Henriksen, Abelines i Lista
52 Ms Saga	h k	T	30	43.5	15.2	5.7	Rapp	30	29	0	Arnulf Kittelsen m fl, Ana-Sira
53 Ms Glimt	h k	T	35	48.5	17.0	6.6	Wichm	35	40	0	Karl Salvesen, Abelines i Lista
54 Ms Brita	k h	T	28	45.0	15.3	6.1	Wichm	31	25	0	Oluf Gjertsen, Ana-Sira
55 Ms Agaug	k	T	16	40.0	14.0	6.0	Wichm	30	20	0	Edval Midbø, Ana-Sira
56 Ms Solstrand	k h	T	36	49.0	17.2	6.4	Wichm	36	40	0	Håkon Larsen m fl, Ana-Sira
57 Må Sabben	f k	T	38	26.0	9.0	3.5	Sabb	38	5	0	Håkon Larsen, Abelines i Lista
58 Mkr Lillehamn	k h	T	33	47.0	16.0	7.2	Wichm	33	25	0	O Haneberg, Ana-Sira
59 Ms Nor	k	T	28	42.0	15.9	5.8	Wichm	28	25	0	Oskar Sand, Ana-Sira
60 Må Sigrid	f k	T	39	26.0	9.2	5.0	Sabb	39	5	0	Tore K Log, Ana-Sira
61 Ms Irma	k	T	28	43.3	15.2	5.9	Wichm	28	20	0	Johannes Stornes, Ana-Sira
62 Må Lauvnæs	f k	T	33	21.0	6.8	5.0	Marna	35	3	0	Hans J Larsen, Hidrasund
63 Ms Bruffjeld	h k	T	29	43.8	15.2	5.6	Wichm	29	20	0	Karl Stornes, Ana-Sira
64 Må Fart	f k	T	29	22.0	7.0	3.5	Marna	28	4	0	Marius Jacobsen, Kirkehamn
66 Må Gjøken	k	T	45	30.0	11.0	5.0	Rapp	?	10	0	Gustav Kittelsen, Ana-Sira
67 Må Klubben	f k	T	39	21.0	6.6	3.0	Marna	39	4	0	Kristian Hansen, Andabeløy
68 Må Rap 2	k	T	17	30.0	10.3	4.2	Rapp	17	7	0	Hjalmar Reistad m fl, Hidrasund
69 Må Knud	f k	T	37	24.0	9.0	5.0	Wichm	37	6	0	Jakob Jacobsen Bustad, Hidrasund
70 Må Krabben	f	T	20	20.0	6.3	3.0	Marna	30	3	0	Lars Larsen, Abelines i Lista
71 Må Varnes	f k	T	38	22.0	8.8	3.0	Sabb	38	4	0	Fredvald Kvelland, Abelines i Lista
72 Må Mai	k f	T	34	18.0	8.0	2.0	Marna	34	3	0	Hans O Arntzen, Rasvåg
73 Må Olav	f k	T	35	23.6	8.6	3.0	Bolind	25	6	0	Ingv. Thorkildsen, Abelines i Lista
74 Må Alken	k f	T	00	20.0	7.0	2.7	Ameri	10	2	0	Alfred Nilsen, Rasvåg
75 Ms Sjøsprøit	k	T	30	44.0	15.5	6.9	Wichm	30	30	0	Bertel Østebø, Ana-Sira
76 Må Kari	f k	T	33	21.0	7.0	2.5	Solo	33	3	0	Nikolai Helgesen, Rasvåg
77 Må Falken 3	f k	T	34	22.0	6.5	3.5	Sabb	42	3	0	Sverre Østebø, Ana-Sira
78 Må Linderhaug	f k	T	37	24.0	8.0	3.0	Sabb	37	4	0	Fridtjof Jørgensen, Hidrasund
79 Må Trutt	f k	T	36	21.0	9.0	4.5	Marna	36	4	0	Torvald Haraldsen, Hidrasund
80 Ms Sjøstjernen	h k	T	33	49.0	16.0	7.0	Wichm	33	40	0	Vilhelm Log, Ana-Sira



FABRIKK FOR SKIPSRADIO
Spesialitet:

RADIOTELEFONER OG PEILEANLEGG
for fiskefartøy.

Telegr.adr.: «Radioelektro». Telef. 403, Egersund.

Farkostens nummer art og navn	Anvendelse	Materiale	Byggeår	Lengde	Bredde	Dybde	Maskin			Eierens (den korresponderende reders) navn og postadresse
							Hva slags	BYGGEÅR	H. K.	
81 Må Flink	f k	T'40	25.5	9.0	4.5	Sabb	40	5	0	Andreas Omland, Kirkehamn
82 Må Mågen	f k	T'08	20.0	7.0	3.0	Ameri	31	4	0	Anton Nilsen, Rasvåg
83 Må Ely	f k	T'41	33.0	12.0	4.5	Rapp	16	10	0	M Bolshus, Bolshus pr. Flekkefj.
84 Ms Havdur	k h	T'31	42.9	15.9	6.0	Rapp	40	45	0	Selmer Starnes, Ana-Sira
86 Må Kvikk	k	T'32	21.5	7.0	4.0	Marna	?	5	0	Vilhelm Log, Ana-Sira
87 Må Marnar	f	T'34	21.0	7.0	3.5	Marna	30	4	0	Jakob Jakobsen Kaade, Kirkeh.
88 Må Breivik	f	T'36	19.6	5.0	4.0	Ø M	36	6	0	Arne Larsen Stø, Kirkehamn
89 Ms Martha	h k	T'35	48.6	17.2	6.2	Rapp	35	45	0	Olav Mathiassen, Rasvåg
90 Må Resen	k f	T'41	21.0	7.0	3.0	Marna	37	4	0	Amandius Olsen, Ana-Sira
91 Må Drillen ¹⁾	k f	T'18	19.0	5.0	4.0	Marna	18	2	0	Jens Larsen Berrefjord, Ana-Sira
92 Må Ternen	f	T'25	21.0	5.5	3.5	Marna	30	3	0	Johan B Jakobsen, Rasvåg
93 Må Olav	f k	T'?	21.0	6.0	4.5	FM	?	4	0	Jakob Jacobsen, Kirkehamn
94 Må Silden	k	T'15	30.0	12.0	4.0	Rapp	16	7	0	Sivert Mål, Ana-Sira
95 Må Mary Ann	f k	T'33	19.0	6.0	3.4	Marna	33	3	0	Arnulf Kittelsen, Ana-Sira
96 Ms Sjølyst	h k	T'33	48.0	17.1	6.2	Rapp	33	35	0	Alf Finn Nilsen, Rasvåg
97 Ms Neptun	h k	T'36	48.9	17.3	6.7	Union	36	50	0	Aksel O Sand m fl, Ana-Sira
98 Ms Lyn	h k	T'33	45.5	16.5	6.5	Union	33	40	0	Georg Hansen, Rasvåg
99 Må Borgny	f	T'37	22.0	6.0	3.0	Solo	37	4	0	Jakob M Kåde d. y., Kirkehamn
100 Ms Havbryn	h k	T'33	48.7	17.5	6.4	Union	33	30	0	G Jacobsen m fl, Kirkehamn
101 Må Maiblomsten	f k	T'19	21.0	7.0	3.0	Marna	35	4	0	Lars S Larsen, Rasvåg
102 Ms Sonja	k h	T'34	47.2	16.9	6.5	Union	34	30	0	Selmer Jonassen, Abelines i Lista
103 Må Nornbo	f k	T'10	23.5	7.0	3.0	Marna	30	4	0	Nils T Jansen, Rasvåg
104 Må Draugen	f k	T'41	28.0	9.3	3.3	Wichm	41	6	0	Ingolf Østebø, Ana-Sira
105 Må Silden I	k f	T'16	21.0	6.7	2.7	Roald	17	4	0	Karl B Stornes, Ana-Sira
106 Må Smik	k f	T'20	21.0	6.5	4.0	motor	?	4	0	George L Stornes, Ana-Sira
107 Må Fjong	f	T'39	20.0	5.0	6.5	Solo	36	4	0	Olav Hansen, Rasvåg
108 Må Veslegut	f k	T'84	21.5	7.0	2.5	Meteor	19	3	0	Bernhard Østebø, Ana-Sira
109 Ms Vilduen ²⁾	k h	T'19	43.6	15.3	6.1	Skand	38	40	0	Lars S Larsen, Rasvåg
110 Må Lyn 3	f k	T'?	20.0	6.0	3.5	Marna	32	3	0	Håkon Hansen, Rasvåg
111 Må Lynstrålen	k	T'38	23.6	8.8	4.0	Sabb	38	5	0	Arthur Olsen, Ana-Sira
112 Må Mågen 4	f k	T'17	21.0	6.0	3.0	Real	32	4	0	Anton Olsen, Ana-Sira.
113 Må Eli	f	T'33	22.0	6.5	3.0	Solo	33	4	0	Simon Olsen Fidje, Kirkehamn
114 Må Hvalen	f	T'17	20.0	6.0	2.0	Ameri	18	4	0	Gunnar Andås, Kirkehamn
115 Ms Condor	h k	T'35	46.2	16.6	6.8	Union	35	40	0	Jakob Kåde d. y. m fl, Kirkehamn
116 Må Skottia	k f	T'21	21.0	6.0	3.0	Skottia	21	3	0	S Johansen m fl, Rasvåg
117 Må Brisling I	f	T'30	24.0	8.8	4.0	Marna	30	6	0	Alf Mathiassen Fidje, Kirkehamn
118 Må Falken I	f k	T'20	22.0	6.0	3.0	C Perf	20	6	0	Alf Westmoen, Rasvåg
119 Må Morgen	f	T'12	25.0	8.0	4.0	Skottia	20	3	0	Herman Hansen, Abelines i Lista
120 Må Roland	f	T'31	22.0	8.0	4.0	Marna	31	6	0	Evald Jacobsen, Abelines i Lista
121 Må Atlanta	k f	T'14	22.0	7.5	3.5	Atlant	14	4	0	Trygve Sand, Ana-Sira
122 Må Lyn 2	k f	T'?	23.0	8.0	4.0	Sleipn	26	6	0	Arent Larsen, Kirkehamn
123 Må Per	f	T'14	19.0	6.0	3.0	Marna	14	3	0	Magn Bolshus, Bolshus pr. Flekkefj.
124 Ms Ingfrid	k	T'24	41.5	14.5	7.0	Rapp	18	24	0	G Tønnesen m fl, Kirkehamn
125 Ms Start	k	T'24	41.0	14.0	6.0	Union	33	20	0	B E Jakobsen, Kirkehamn
126 Må Von	f k	T'35	22.0	6.6	3.0	Marna	35	4	0	Bjarne Johannesen, Hidrasund
127 Må Drill	f k	T'42	22.0	7.0	3.0	Wichm	41	2	0	Gjert Sand, Ana-Sira

1) Omb. 1936. 2) Omb. 1947.

MONOPOL'S KOBBERSTOFF

Farkostens nummer art og navn	Anvendelse	Materiale	Byggeår	Lengde	Bredde	Dybde	M a s k i n			Eierens (den korresponderende reders) navn og postadresse
							Hva slags	Byggeår	H. K.	
128 Ms Falken 2	h k	T 36	47.9	16.3	6.5	Union	36	30	0	Alf Vestmoen, Rasvåg
131 Må Morgen	f k	T 19	22.0	16.5	3.5	Solo	36	4	0	Olav Nilsen, Abelsnes i Lista
132 Må Helt	f k	T 32	20.0	4.5	3.0	Marna	32	3	0	Herbert Kongshavn, Kirkehamn
133 Må Kvik	f k	T 40	22.0	6.0	3.5	Ø M	37	5	0	Georg Hansen, Rasvåg
134 Må Pluto	f k	T 32	25.0	6.4	4.3	Wichm	29	4	0	Frithjov Gjertsen, Ana-Sira
135 Mk Snelokkesh	h	T 18	74.9	21.3	9.0	Grei	?	80	0	Gustav Pettersen, Rasvåg
136 Må Leif	f	T 23	20.5	6.7	2.5	Marna	23	3	0	Jarl Olsen, Abelsnes
137 Må Pus	f k	T 31	19.2	5.5	2.8	Marna	36	3	0	Marselius Kjødevåg, Kirkehamn
138 Må Ørnen	f k	T 30	23.0	7.0	3.0	Solo	30	5	0	Leif Nilsen Kjøde, Kirkehamn
139 Må Sleipner	f k	T 33	19.0	5.8	2.3	Sleipn	33	3	0	Emil Urstad, Hidrastund
140 Må Snøgg	f k	T 36	22.5	6.0	3.5	Sleipn	36	5	0	Nils Sønnevik, Rasvåg
142 Må Morgen	f	T 37	20.0	6.0	3.5	Marna	38	3	0	Gotfred Olsen, Hidrasund
143 Må Eddy	f k	T 35	19.0	5.5	3.3	FM	22	2	0	Elias Jonsvold, Kirkehamn
144 Må Trygg	f	T ?	20.0	6.0	3.5	Sleipn	27	3	0	Trygve Jaktevik, Hidrasund
145 Må Kulten	f k	T 43	22.0	7.8	3.3	FM	21	4	0	Andreas Gjertsen, Ana-Sira
146 Må Tassen	k	T 41	19.0	5.5	3.0	FM	16	2	0	Svein Rich, Sand, Ana-Sira
147 Må Småen	f k	T 29	21.2	6.0	3.0	Marna	28	4	0	Trygve Vågen, Hidrasund
148 Må Kvelland	f k	T 28	20.0	6.3	3.0	Marna	28	3	0	Kristian Kielland, Abelsnes
149 Må Kråga	k	T 22	19.8	6.8	2.4	FM	32	3	0	Olaf Gjertsen, Ana-Sira
150 Må Olai	k	T 41	20.5	6.3	2.8	Marna	36	6	0	Ivar Gjertsen, Ana-Sira
151 Må Finn	f k	T 23	21.0	6.6	3.0	Penta	35	5	0	Lauritz B Larsen, Rasvåg
152 Må Solheim	f k	T 32	21.0	5.8	3.5	Sleipn	32	3	0	Johan Nilsen, Kirkehamn
153 Må Asly	k	T 37	24.0	6.3	3.5	Sleipn	38	10	0	Bernt N Asly, Hidrasund
154 Må Dolly	k	T 35	18.5	5.0	2.5	Atlant	35	3	0	Paul Kvelland, Ana-Sira
156 Mkr Solglimt	k h	T 44	47.7	17.2	5.4	Union	45	50	0	Gustav Haugeland, Abelsnes i Lista
157 Må Havskåren	k	T 25	21.0	7.5	3.0	Marna	32	4	0	Guttorm Eie, Hidrasund
159 Må Jenny	f k	T 32	19.0	6.0	2.5	Marna	32	3	0	Robert Wilhelmsen, Rasvåg
160 Må Liljen	f k	T 25	20.0	6.0	2.5	FM	25	3	0	Villiam Høibo, Kirkehamn
161 Må Sjølyst	f k	T 36	21.0	6.0	3.0	Marna	33	3	0	Georg Ulland, Kirkehamn
162 Må Ruth	f k	T ?	20.0	5.5	3.0	Sleipn	38	3	0	Jan T Hansen, Rasvåg
163 Må Havhesten	f k	T 46	21.0	6.0	3.0	Marna	32	3	0	Aksel Jæktevig, Hidrasund
164 Må Odd	f k	T 32	20.0	6.0	3.5	motor	17	8	0	Elias Larsen, Rasvåg
165 Ms Grålys	h k	T 11	61.1	19.1	7.6	Munkt	?	30	0	Berent Asly, Hidrasund
166 Mkr Arnfinn	k h	T 45	47.4	16.9	5.9	Levan	46	40	0	Nikolay Helgesen m fl. Rasvåg
167 Må Lauvnes	f k	T 37	24.0	9.6	4.3	Sabb	42	5	0	Sverre Jørgensen, Hidrasund
168 Ms Viola	h k	T 37	49.4	17.0	6.5	Rapp	37	45	0	Leif H Larsen, Abelsnes i Lista
169 Må Keit	k	T 45	28.0	11.5	4.5	Wichm	45	15	0	Guttorm Haraldsen, Hidrasund
170 Må Magneten	k	T 41	22.5	8.0	3.5	motor	46	5	0	Mathias Østebø, Ana-Sira
171 Må Marna 1	k	T 27	21.0	6.0	3.0	Marna	27	4	0	Arne Hansen, Kirkehamn
172 Må Øyvik	f k	T 46	23.0	7.5	4.3	FM	45	6	0	Erling Larsen, Rasvåg
173 Må Sabb 2	k	T 42	22.0	7.5	4.0	Sabb	42	4	0	Thom J Kjøde, Kirkehamn
174 Må Snøgg	f k	T 39	22.0	7.4	4.4	Alda	39	4	0	Sigvald Larsen, Kirkehamn
175 Må Kjell	f k	T ?	20.0	6.0	4.0	Ameri	?	4	0	Odd Larsen, Kirkehamn
176 Må Lillian 2	k	T 45	22.0	7.9	4.0	Marna	46	5	0	Karl Midbø, Ana-Sira
177 Må Havern	k	T 41	22.0	7.6	3.0	Marna	40	4	0	Leander Midtbo, Ana-Sira
178 Må Lull	k	T ?	21.0	7.0	3.0	motor	?	4	0	Kristian Larsen, Rasvåg
179 Må Kruse	f k	T 20	31.0	13.0	5.0	Rapp	17	9	0	Jonas Syvertsen, Rasvåg

RADIOTELEFONER

Peileapparater —

SIGMUND OG KARL J.

BROMMELAND

RADIOFIRMA

HAUGESUND

Farkostens nummer art og navn	Anvendelse	Materiale Byggeår	Lengde	Bredde	Dybde	Maskin			Eierens (den korresponderende reders) navn og postadresse
						Hva slags	Byggeår	H. K. F. S. fangstb.	
181 Må Flid	k	T 45	22.8	7.5	3.3	Marna	45	6	0 Klarly Holm, Ana-Sira
182 Må Svint	f k	T 47	29.0	11.0	4.5	Rapp	16	7	0 Thor Hansen, Rasvåg
VA-KL. Kvinesdal merkedistrikt.									
1 Må Kvikk	f	T ?	22.0	8.0	3.5	Marna	35	5	0 Trygve T Lervik, Øiestranden
2 Må Kjell	f	T 28	21.0	5.1	2.0	Solo	27	3	0 Hjalmar Nilsen, Kvinesdal
VA-L. Lista merkedistrikt.									
2 Må Østkyst	k f	T 37	21.0	7.5	3.3	K-Erik	35	4	0 Harald Hansen, Hauge pr. Farsund
3 Må Kobben	f k	T 40	21.0	6.8	3.0	Søgne	41	5	0 Arne Mosvold, Hauge pr. Farsund
4 Må Kvik	k	T 27	22.0	7.5	3.0	Marna	26	4	0 Selmer Nesheim, Vanse
5 Må Svane	f k	T 28	18.0	5.0	2.5	C Perf	29	2	0 Olav Hansen, Hananger pr. Fars.
6 Må Vågsvold	k	T 34	21.7	7.5	3.0	Marna	31	5	0 Abraham Olsen, Borhaug
7 Ms Sørvoll ¹⁾	t	T 19	52.0	17.4	7.0	Greil	18	25	0 Ole Tønnesen, Borhaug
8 Må Rap	k f	T 16	26.3	9.7	4.1	Rapp	19	4	0 R Tønnesen, Lodshavn pr Farsund
9 Må Snekkesto	f k	T ?	21.0	8.0	3.0	Marna	30	3	0 Samuel Hansen, Vere
10 Mk Vårgry	h k	T 19	78.8	21.2	9.7	Wichm	32	60	0 Paulin Nilsen, Borhaug
11 Må Snekkesto	k f	T 32	21.5	6.8	3.0	Solo	32	3	0 Aksel Pedersen, Vere
12 Må Sandø	k f	T 14	19.0	5.2	1.9	Atlant	15	3	0 B Hansen m fl, Lodshavn pr. Farsund
13 Må Svana	f k	T 25	20.0	6.0	4.0	Sleipn	?	3	0 Severin Hansen, Hananger pr. F.
14 Må Ternen	f k	T 36	19.8	5.8	4.2	Ameri	?	2	0 Ormill Tønnesen, Hananger pr. F.
15 Må Mågen	k f	T 30	22.7	7.7	2.8	Marna	41	5	0 Sv Syvertsen, Lodshavn pr Fars.
16 Må Heia	f k	T 40	21.0	6.0	2.5	Marna	40	4	0 Andreas Tønnesen, Kjørrefjord pr. Farsund
17 Må Kvikk	k	T 17	21.0	6.5	2.3	Atlant	18	4	0 A Tønnesen, Lodshavn pr Farsund
18 Må Sleipner	k	T 19	20.0	5.5	2.3	Sleipn	20	3	0 H Jacobsen, Lodshavn pr Farsund
20 Må Tommy	f k	T 24	20.0	6.0	2.5	Sleipn	27	2	0 John Johannesen, Lunde pr. Fars.
21 Må Åse	k	T 37	23.3	8.4	3.8	Marna	37	8	0 Hans B Hansen m fl, Vere
22 Må Mong	k f	T ?	23.0	7.0	3.0	V-kyst	18	4	0 Kristen Jakobsen, Borhaug
23 Ms Trygg	k	T 34	42.8	14.2	6.1	Rapp	34	29	0 Bjarne Hansen, Borhaug
24 Må —	k f	T 12	21.0	6.5	2.5	Fix	13	5	0 Anton Tollisen, Eigvåg pr. Farsund
25 Må —	k f	T 19	23.0	7.5	3.0	Atlant	19	3	0 R Danielsen, Lodshavn pr Farsund
26 Må Anna	k	T 17	21.0	6.5	3.0	Atlant	18	4	0 A Tønnesen, Lodshavn pr Farsund
27 Må —	f k	T 15	20.0	6.0	2.5	Atlant	16	3	0 H A Hansen, Lodshavn pr Farsund
28 Må Tryg	f k	T 12	22.0	8.5	3.5	Fairb	13	3	0 Abraham S Skagen, Vanse
29 Må Fram	k	T 33	21.0	7.0	3.5	Solo	33	4	0 Gunvald Sigersvold, Vanse
30 Må Ferd	k f	T 06	26.0	9.5	4.5	Atlant	16	4	0 Henrik Hansen, Eigvåg pr Farsund
31 Må —	f k	T 13	19.5	5.5	2.0	Magnet	13	3	0 S Sakariassen, Eigvåg pr Farsund
32 Må Rapp	k f	T 42	22.0	7.5	3.2	Marna	38	5	0 Mikal Kristiansen, Borhaug
33 Må —	f k	T 19	21.0	6.0	3.5	FM	19	3	0 Emil Kjervik, Vanse
34 Må Snar	f k	T 28	28.0	10.0	6.0	Rapp	17	5	0 Bernt Berntsen, Vanse
35 Må Plogen	f k	T 20	21.0	7.0	3.5	Brillia	20	4	0 Matias S Listeid, Vanse

1) Omb. 1943.

Forlang CAMPBELL ANDERSEN'S FISKEREDSKAPER

Bergen.

MONTER NOT — NOTLIN — TAU — SNØRER etc. — FABRIKK OG BARKERI
 Telegr.adr. Campelco.
 Rikstelefon 96895, eller central 98195

Farkostens nummer art og navn	Anvendelse	Materiale Byggeår	Lengde	Bredde	Dybde	M a s k i n			Eierens (den korresponderende reders) navn og postadresse
						Hva slags	Byggeår	H. K.	
36 Ms Olaf	h k	T 19	48.0	15.5	6.3 Rapp	20	29	0	Jørgen Larsen, Borhaug
37 Må Kari	f k	T 30	19.0	5.5	2.5 Pan	28	2	0	John Sundt, Morsvoll pr. Farsund
38 Må —	f k	T 18	20.0	7.0	2.5 Atlant	17	4	0	Jakob Mathisen, Eigvåg pr Fars.
39 Må Ruth	k	T 37	23.0	8.0	4.0 FM	37	5	0	H Henriksen, Eigvåg pr Farsund
40 Må —	k f	T 35	20.0	6.6	2.4 Marna	35	3	0	John Andreassen, Vanse
41 Må Tjørve	k f	T 24	23.0	7.0	3.0 Roald	25	4	0	Jørgen Tjørve m fl, Borhaug
42 Ms Lista	f k h	T 18	51.0	16.1	6.0 V-kyst	18	15	0	Ole Stålesen, Borhaug
43 Ms Fart	h k	T 18	48.6	16.9	5.6 Rapp	37	29	0	Anton Abrahamsen, Borhaug
44 Må Kjellen	f k	T 37	21.0	6.5	3.0 Solo	38	4	0	Rolf Kjølleberg, Vere
45 Ms Andora	h k	T 45	65.2	18.3	9.0 J M	44	150	0	Anton T Abrahamsen m fl, Borhaug
46 Ms Tjørnesnes	h k	T 18	49.1	17.0	5.8 Stabil	20	20	0	Vilhelm Vessel m fl, Borhaug
47 Må —	k	T 37	23.0	8.5	3.5 Sabb	37	5	1	Asbjørn Danielsen, Vanse
48 Må Pil	f k	T 19	19.5	6.5	2.5 Atlant	19	4	0	S Henriksen, Eigvåg pr Farsund
49 Ms Lodshavn	f k	T 07	32.0	12.0	7.0 Aktiv	17	11	0	I Neerland m fl, Lodshavn pr. Farsund
50 Må Rogg ¹⁾	k f	T 37	24.0	9.8	4.5 Real	43	6	0	Laurits Andrassen, Vere
51 Må Tonny	k	T 36	21.0	7.2	3.0 Real	30	5	0	Albert Kleppe, Borhaug
52 Må —	f k	T 01	18.5	5.6	1.7 —	—	—	0	J Mosby m fl, Lunde pr Farsund
53 Må Svint	f k	T 39	17.5	5.5	2.5 Sleipn	?	3	0	Josef Jakobsen, Vanse
54 Må Sunde	f k	T ?	18.5	5.5	2.3 Ameri	?	2	0	Adne Sandnes, Sunde pr. Farsund
55 Må Turid	k f	T 35	20.8	6.8	3.7 Marna	33	3	0	Jakob Salvessen, Lunde pr Farsund
56 Må Palmer ²⁾	f k	T 07	29.0	11.5	4.0 Hein	16	8	0	Tryg Danielsen, Skjöldnes pr Fars.
57 Må Bris	k f	T 36	24.0	8.4	3.1 motor	36	5	0	Tobias Huseby Tjørve, Borhaug
59 Må —	f k	T 19	19.2	6.5	2.5 Atlant	19	2	0	P Villumsen, Lodshavn pr Farsund
60 Må —	k f	T 15	23.5	6.3	3.0 Ameri	17	8	0	Kornelius Frestad, Frestad pr Farsund
61 Ms Liv ³⁾	k	T ?	34.0	13.0	5.5 Rapp	18	12	0	Anton Emanuelsen m fl, Borhaug
62 Ms Cleona	k	T 18	62.8	18.7	6.5 V-kyst	20	18	0	Jakob Mikalsen, Borhaug
63 Må Vår	h	T 13	82.8	19.6	7.7 Wichm	27	40	0	Harald Hansen, Vanse
64 Må Rex	k f	T 37	22.0	7.0	4.0 FM	37	5	0	G Larsen, Skjöldnæs pr. Farsund
65 Må Sonja	k f	T 42	20.0	6.8	3.0 Marna	27	3	0	Trygve Nilsen, Borhaug
66 Ms Vandliljen	h	T 14	67.1	21.4	7.5 Grei	16	26	0	Søren Reinartsen, Kviljo pr Farsund
67 Må Vesla	f k	T 34	18.5	6.0	2.5 Sleipn	27	3	0	Leander Tønnesen, Vere
68 Må Havbryn	k f	T 19	21.0	7.0	3.0 FM	39	6	0	Håkon Hansen, Vere
69 Må Real	k f	T 41	19.0	6.2	2.7 Real	30	4	0	Alfred Nilsen, Borhaug
72 Må Sjøblomsten	k f	T 40	21.5	6.8	2.8 FM	40	3	0	Abraham Tønnesen, Lodshavn pr. Farsund
73 Må —	k f	T 34	21.0	7.0	3.0 Marna	35	5	1	Sverre Nordberg, Vere
74 Må —	k f	T 35	23.0	8.0	4.0 Marna	38	8	0	Anton Emanuelsen, Borhaug
75 Må Fram	k f	T 37	21.0	7.0	3.5 motor	45	5	0	Lars S Olsen m fl, Borhaug
76 Må Ternes	f k	T 34	19.0	6.5	2.5 Ameri	34	3	0	Arthur Hansen, Vanse
77 Må Varnes	f k	T 15	21.0	7.3	3.0 Atlant	20	4	0	Trygve Hansen, Vanse
78 Må —	k f	T 38	21.0	7.0	3.5 Marna	38	4	0	Lars Tønnessen Tjørve, Borhaug
79 Må Marna	k f	T 33	21.0	7.3	3.5 Marna	33	5	0	Alfred Andreassen Stave, Vere
80 Må Kvikk	k f	T 34	22.5	9.0	3.4 Solo	34	5	0	Kornelius Fredriksen, Vere
81 Må Fart	k f	T 28	21.0	6.5	3.5 Marna	28	3	0	Gerdhard Pedersen, Vere

1) Omb. 1945. 2) Omb. 1916. 3) Omb. 1918.*

**JOTUN^S BUNNSTOFFER OG
SKIBSMALINGER**

Farkostens nummer art og navn	Anvendelse	Materiale	Byggeår	Lengde	Bredde	Dybde	Maskin			Eierens (den korresponderende reders) navn og postadresse	
							Hva slags	Byggeår	H. K.		
82 Må Sjøglimt	kf	T	33	22.0	7.0	4.0	Marna	33	4	0	Trygve Jakobsen, Stave, Vere
83 Må —	kf	T	36	21.0	7.0	3.5	F M	33	3	0	Aksel Norman Syvertsen, Borhaug
84 Må Kvikk	kf	T	41	22.0	7.5	3.5	Sabb	45	5	0	Arthur Reinertsen m fl, Vere
85 Må Varnes	kf	T	39	25.0	9.5	3.5	Sabb	39	5	0	Olav Hansen Hesvig, Vanse
87 Må Jølle	kf	T	?	21.0	6.3	3.8	Marna	31	4	0	Theodor Mikalsen Jølle, Vere
88 Må Rudford	kf	T	39	20.0	6.0	3.0	Marna	31	4	0	Villy Rudjord, Vere
89 Må Tor	kf	T	41	22.0	7.4	3.3	Marna	33	4	0	Thorolf Andreassen, Borhaug
90 Må Baldur	kf	T	?	21.0	6.0	3.5	Marna	29	4	0	Emil R Jølle m fl, Vere
91 Må Ternen	kf	T	?	19.0	6.0	3.0	F M	17	4	0	Ole J Slevdal, Nordberg, Vere
92 Må Spurt	fk	T	32	23.0	6.0	3.0	Marna	?	4	0	Sakarias Omdal m fl, Vanse
93 Må Snøg	kf	T	34	22.0	7.5	4.0	Marna	34	4	0	Martin Jansen, Vanse
94 Må Hardangeren	kf	T	25	18.0	5.0	2.3	Marna	32	3	0	Tønnes Tønnesen m fl, Vanse
95 Må Sonja	kf	T	35	23.0	8.0	3.3	K-Erik	37	8	0	Selmer Ellertsen, Vanse
96 Må Øivold	kf	T	35	25.0	10.0	4.0	Wichm	35	6	0	Anders Fredriksen, Øivold pr. Farsund
97 Må Smart	kf	T	39	26.0	9.6	4.3	Rapp	39	7	0	Martin Nesheim, Vanse
98 Må Snøgg	kf	T	28	19.5	6.0	3.0	Sleipn	26	3	0	Johannes Olsen m fl, Borhaug
99 Må Hassel	kf	T	35	21.0	7.6	3.2	Marna	31	4	0	Andreas Syvertsen m fl, Vanse
100 Må Ternen	kf	T	28	20.0	6.6	2.6	Marna	28	3	0	Syvert Syvertsen, Vanse
101 Må —	kf	T	35	22.7	7.8	3.1	Marna	37	5	0	Kristoffer Thomassen, Vanse
102 Må Kvikk	kf	T	?	23.0	8.0	3.9	Marna	37	6	0	Reinert Jølle, Vere
103 Må Maud	kf	T	12	19.0	5.5	3.0	Atlant	12	2	0	Johan Eilertsen, Borhaug
104 Må Mågen	kf	T	32	20.0	5.5	2.8	Marna	32	3	0	Kristian Syvertsen, Vanse
105 Må Skvetten	kf	T	31	20.0	6.5	3.0	Marna	31	3	0	Kjell Penne, Borhaug
106 Må Voan	kf	T	37	20.0	6.0	3.0	Marna	37	3	0	Knut Reiersen, Vanse
107 Må Kjellen	kf	T	29	19.0	6.0	3.0	Sleipn	36	4	0	Karl Olsen, Lodshavn pr. Farsund
108 Må Ternen	kf	T	36	22.0	6.0	3.5	Penta	36	3	0	Godfred Karlisen, Lodshavn pr. Farsund
109 Må Teist	kf	T	34	20.5	6.0	3.0	F M	34	4	0	Bernhard Henriksen, Lodshavn pr. Farsund
110 Må Snøg	kf	T	30	20.0	6.0	3.0	Marna	30	4	0	O Vilhelmsen, Lodshavn pr. Fars.
111 Må Bolla	kf	T	32	22.0	7.5	4.0	Marna	32	5	0	V Vilhelmsen, Lodshavn pr. Fars.
112 Må Fram	kf	T	38	18.0	5.0	2.5	Meteor	25	2	0	Sv. Syvertsen, Lodshavn pr. Fars.
113 Må Sandøy	kf	T	33	19.0	5.0	2.6	Real	33	2	0	L Oisen, Lodshavn, pr. Farsund
114 Må Anna	kf	T	22	19.0	5.0	2.6	Marna	38	3	0	A Vilhelmsen, Lodshavn pr. Fars.
115 Må Holmen	kf	T	19	22.0	7.0	4.0	Sleipn	38	5	0	Hans Hansen, Lodshavn pr. Fars.
116 Må Kvikk	kf	T	30	20.0	6.5	3.0	Marna	30	4	0	Richard Nilsen, Eikevåg pr. Fars.
117 Må Kvikk	kf	T	35	19.0	5.3	2.3	Meteor	37	2	0	Jakob Mathisen, Eikevåg pr. Fars.
118 ?/å Assa	kf	T	38	23.3	6.2	3.1	—	—	—	—	H P Henriksen, Eikevåg pr Fars.
119 Må Leif	kf	T	39	23.0	7.5	4.0	Marna	39	5	0	Lars Svindal, Voldmoen pr. Fars.
120 Må Knygg	kf	T	25	19.5	6.0	2.5	Levan	25	3	0	Kornelius O Fristad, Vanse
121 Må Snål	kf	T	20	19.0	5.0	2.5	Atlant	25	3	0	Magne Martinsen, Borhaug
122 Må Munter	kf	T	24	20.0	6.8	2.8	Atlant	27	5	0	Sigurd Jansen, Borhaug
123 Må Neset	kf	T	40	21.0	6.0	3.0	F M	40	4	0	Salve Salvesen, Borhaug
124 Må Tor	kf	T	37	20.0	6.5	3.0	Atlant	28	4	0	Torbjorn Tønnesen, Borhaug
125 Må Morild	kf	T	34	18.5	7.0	2.2	Meteor	30	2	0	Helge Tønnesen, Borhaug
126 Må Skagen	kf	T	28	26.0	5.5	2.5	Sleipn	39	3	0	Sverre Skagen, Vanse

EKKOLODD til fiskerflåten
Sig. S. Aarstad A/s = Bergen

Telefon 17976.

Postboks 53.

Farkostens nummer art og navn	Anvendelse	Anvendelse Byggeår	Lengde	Bredde	Dybde	Maskin			Eierens (den korresponderende reders) navn og postadresse
						Hva slags	Byggeår	H. K.	
127 Må Prins	kf	T 34	20.0	6.0	3.0 Marna	34	4	0	Bernt Vindheim, Borhaug
129 Må Odd	kf	T 25	20.0	7.0	2.8 Marna	37	3	0	Alf Olsen, Borhaug
130 Må Mira	kf	T 37	21.0	6.9	3.0 Marna	37	4	0	B D Hauge m fl, Hauge pr. Fars.
131 Må Terna	kf	T 33	20.0	6.0	2.9 Marna	37	3	0	Karl Olaussen, Hauge pr. Farsund
132 Må Pilen	kf	T 30	19.5	6.0	3.0 Sleipn	30	3	0	Math Jansen m fl, Skjoldnes pr F.
133 Må Mågen	kf	T 38	20.0	6.5	3.0 Marna	38	3	0	Lundin Råstad, Hauge pr. Farsund
134 Må Pil	kf	T 25	18.0	5.0	2.5 Atlant	25	2	0	Joh. Syvertsen, Skjoldnes pr. Fars.
135 Må Liv	kf	T 25	18.0	5.0	2.0 Solo	36	2	0	Bertel Kongevold, Vanse
136 Må Olav	kf	T 45	21.0	7.0	3.1 Marna	34	4	0	Syvert Jansen, Borhaug
137 Må Fart	fk	T 34	21.0	6.0	2.6 Sleipn	33	4	0	Andreas Fredriksen Vere, Vere
139 Må Fjell	kf	T 28	20.0	6.0	3.0 Marna	28	3	0	Osmund Hovden, Fjellestad, Fars.
140 Må Kjørвик	kf	T 30	20.5	5.0	3.0 Marna	30	4	0	Magnus Kjørвик, Vanse
141 Må Stavstø	kf	T 33	20.0	6.6	3.5 Marna	33	3	0	Alfred Abrahamsen, Vere
142 Må Brødrene	kf	T 28	21.0	6.8	3.0 Marna	28	3	0	Lars K Rydjord m fl, Vere
143 Må Skagen	kf	T 33	19.0	5.2	2.5 Marna	29	3	0	Olaf Abrahamsen, Vanse
144 Må Strømmen	kf	T 25	19.0	6.0	4.0 Atlant	25	4	0	Alfred Ariansen, Øyvold, Farsund
145 Må Mågen	kf	T ?	18.6	5.0	2.0 Ameri	28	2	0	Monrad Dyngvold, Frestad, Fars.
146 Må Terna	kf	T 35	19.0	5.5	2.8 Marna	35	3	0	Leand. Larsen, Suggenes pr. Fars.
147 Må Rapp	kf	T 39	26.0	10.0	5.0 Rapp	39	7	0	Torleiv Skumsvoll, Vanse
148 Må Marna	kf	T 34	20.0	8.0	3.5 Marna	28	3	0	Adolf Skumsvoll, Vanse
149 Må Tom	kf	T 28	19.0	5.0	3.0 Marna	28	3	0	G Sellegrod, Sellegrod pr. Fars.
150 Må Eikvåg	kf	T 36	17.0	5.3	2.0 Meteor	36	2	0	Anselm Nebdal, Eikevåg pr. Fars.
151 Må Loppa	kf	T 39	17.5	4.5	2.0 Meteor	38	2	0	Andreas E Wathne, Vanse
152 Må Gjøa	kf	T 20	20.0	6.0	2.8 Atlant	20	3	0	Fr. G Øyvold, Øyvold pr. Farsund
153 Må Engøy	kf	T 20	18.0	4.8	3.0 Meteor	35	2	0	Martin Larsen, Torp pr. Farsund
154 Må Johanne	kf	T 26	19.0	5.0	3.0 Ameri	35	2	0	Rolf Christiansen, Beiske pr. Fars.
156 Må Siger	kf	T 35	21.0	6.5	3.0 Solo	35	3	0	Martin Sigersvold, Vanse
158 Må Listeid	kf	T 19	23.0	7.5	3.5 V-kyst	19	7	0	Anton Listeid, Vanse
159 Må Rapp	kf	T 32	20.0	5.5	2.8 Meteor	40	3	0	Arne Pedersen, Biland pr. Farsund
160 Må Kvikk	kf	T 30	21.0	6.0	2.5 Marna	30	3	0	Herm. Tønnessen, Øyvold, pr. Fars.
161 Må Eikvåg 1	kf	T 39	27.0	7.5	3.5 motor	39	8	0	Anselm Nebdal, Eikevåg pr. Fars.
162 Må Gullregn	kf	T 33	23.2	7.7	3.0 Sleipn	33	5	0	Bernt Tønnessen Stave m fl, Vere
164 Må Ellenes	f	T 37	19.0	5.5	3.0 FM	38	3	0	Edvin K Sigersvold, Vanse
165 Må Atlanta	kf	T 20	23.0	7.8	2.9 Atlant	20	4	0	Ole Olsen, Lodshavn pr. Farsund
166 Må Anna	kf	T 45	20.0	5.0	2.5 Marna	40	4	0	Arktander Tønnessen, Borhaug
167 Må Peggy	kf	T 34	18.0	5.0	2.5 Real	34	2	0	Nils M Nilsen, Øyhovden pr Fars.
170 Må Hummeren	kf	T 41	20.0	6.3	2.8 Marna	41	3	0	Charles Sanderson, Borhaug
172 Må Mai	kf	T 41	21.0	7.0	3.0 Tjomsli	41	5	0	Oskar Olaussen, Hauge pr. Fars.
173 Må Viking	kf	T 22	18.0	5.0	2.5 Levant	?	3	0	Svein Walaas, Vanse
174 Må Strømmen	kf	T 34	19.3	5.8	2.5 Atlnat	?	2	0	Håkon Larsen, Vanse
175 Må Kvikk	kf	T 30	20.0	6.0	2.5 Marna	28	3	0	Tr. Danielsen, Bjørnstad pr. Fars.
176 Må Frestad	kf	T 27	23.0	6.5	3.7 Levant	27	4	0	Olav Andreassen, Vanse
177 Må Tjørve 2	kf	T 42	22.0	7.9	3.3 Marna	42	5	0	Bjørn Pettersen, Borhaug
178 Må Kvikk	kf	T 42	24.0	10.0	5.0 Marna	42	6	0	Einar Larsen, Skjoldnes pr. Fars.
179 Må Trygg	kf	T 28	23.0	6.5	3.0 Marna	28	4	0	Chr. H Pedersen, Torp pr. Farsund
181 Må Nelly	kf	T 38	20.6	7.0	3.5 Marna	38	4	0	Gabriel Hansen, Vere
182 Må Haviken	kf	T 30	21.0	6.0	3.2 Marna	30	3	0	Gunnvold Gabrielsen m fl, Hananger pr. Farsund



FABRIKK FOR SKIPSRADIO

Spesialitet:

**RADIOTELEFONER OG PEILEANLEGG
for fiskefartøy.**

Telegr.adr.: «Radioelektro». Telef. 403, Egersund.

Farkostens nummer art og navn	Anvendelse	Materiale	Byggeår	Lengde	Bredde	Dybde	Maskin			F. & fangsab.	Eierens (den korresponderende reders) navn og postadresse
							Hva slags	Byggeår	H. K.		
183 Må Kjørrefjord	k f	T	39	21.0	6.4	3.0	Atlant	?	4	0	Aug. Helvig, Kjørrefjord pr. Farsund
184 Må Havia	f k	T	28	20.0	6.5	2.5	Marna	30	3	0	Villy Olsen, Hananger pr. Farsund
185 Må Duen	k f	T	33	22.0	7.0	3.0	Marna	36	4	0	Leif Karlsen, Vanse
186 Må Leiken	k f	T	24	19.0	5.0	2.6	Marna	24	4	0	August Omdal, Borhaug
187 Må Høyland	k f	T	30	20.0	6.0	3.0	Marna	27	3	0	Håkon Hansen, Vanse
188 Må Ternen	k f	T	42	19.0	6.5	2.5	Marna	40	3	0	Oskar Olsen, Frestad, Vanse
189 Må Gerd	k f	T	?	21.3	6.5	3.0	FM	?	5	0	Georg Hansen, Borhaug
190 Må Minde	k f	T	45	20.0	7.0	3.0	Kvikk	29	4	0	Johan Johannessen, Borhaug
191 Må Kjell	f k	T	41	18.0	5.0	2.2	Solo	?	2	0	Torleif Meberg, Vere
193 Må Fram	k f	T	32	21.4	7.0	3.5	Sleipn	?	4	0	Villiam Kristensen Tjørve, Borh.
194 Ms Berg	k	T	44	34.3	11.3	4.5	Wichm	41	30	0	Olav Berg Huseby, Borhaug
195 Må Solo	k f	T	36	22.0	7.0	3.0	Solo	36	5	0	Tønnes A Borhaug m fl, Borhaug
196 Må Sinkler	k f	T	?	19.0	6.0	2.5	Marna	34	4	0	Tobias Syvertsen, Borhaug
197 Må Odd	k f	T	42	18.0	5.5	1.9	FM	33	2	0	Theodor Jørgensen, Borhaug
199 Må Duen	k f	T	20	19.0	5.5	2.8	Atlant	20	2	0	R Danielsen m fl, Lodshavn pr. Farsund
200 Må Skvetten	k f	T	35	21.0	7.0	3.5	motor	?	2	0	Gabriel O Tjørve m fl, Borhaug
202 Må Magda	k f	T	31	18.5	4.8	2.5	Ameri	28	3	0	Johannes Holland, Vanse
203 Må Dreg	k f	T	41	18.5	6.0	3.0	Rollo	?	3	0	Gabriel O Jølle m fl, Vere
204 Må Lósantai	k f	T	33	20.0	5.0	3.0	motor	?	5	0	Julius Brekne, Borhaug
205 Må Mons	k f	T	27	19.0	5.3	3.3	motor	41	5	0	M Tennesen, Sunde pr. Farsund
206 Må Rapp	k f	T	?	22.0	7.3	3.5	motor	?	4	0	Norleif Gabrielsen, Borhaug
207 Må Gry	f k	T	36	22.0	6.5	2.5	Ferd	40	5	0	Rich. Danielsen, Lodshavn pr. Fars.
208 Må Thorleif	k f	T	35	20.0	5.5	2.8	Sleipn	36	3	0	Georg Danielsen, Borhaug
211 Må Helvig	k f	T	?	20.0	6.0	2.8	Marna	31	4	0	Theodor Hansen Helvig, Vanse
212 Må Ternen	k f	T	30	20.0	6.2	3.4	Roald	21	3	0	M Dyngvold, Hananger pr. Fars.
213 Må Hassel	k f	T	40	19.0	5.3	3.0	Real	28	3	0	Frank Andreasen, Vanse
214 Må Jarl	k f	T	31	20.0	5.9	2.5	Marna	32	4	0	Johannes Omland, Vere
215 Må Elsa	k f	T	?	20.0	6.0	3.0	Kvikk	29	4	0	Mathias Reinertsen, Vere
216 Må Skjoldnes	f k	T	40	19.0	6.3	3.5	FM	39	2	3	Fredrik Hansen, Skjoldnes pr. Farsund
218 Ms Kari	k f	T	46	22.0	7.3	3.0	K-Erik	?	5	0	Andreas Smith, Borhaug
219 Må Basen	k f	T	38	20.0	7.0	5.0	Marna	38	6	0	Alvig Aanensen, Vollmoen
220 Må Kjell	k f	T	35	21.0	6.0	4.0	Marna	?	4	0	Albert Staalesen, Huseby pr Fars.
221 Må Jenny	k f	T	20	21.0	7.0	2.5	Real	35	4	0	Erling Meland, Hananger pr Fars.
222 Må Kviljo	k f	T	46	21.0	7.0	3.0	Marna	42	4	0	Haldor Hamre, Kviljo pr Farsund
223 Må Agnes	f k	T	?	16.3	5.2	2.0	Ameri	?	2	0	Tønnes Frestad, Vanse
224 Må Fred	k f	T	46	23.0	8.0	3.0	Marna	46	6	0	Frithj Fredriksen, Lodshavn pr F.
225 Må Helvig	f	T	?	19.0	7.0	3.0	FM	?	3	0	Sigval Ulland, Vanse
226 Må Vere	k f	T	43	25.0	11.0	5.0	Sterk	43	8	0	Jakob Jermansen, Vere
227 Mk Skjoldnes	f k	T	42	36.7	15.8	6.3	Grei	20	12	0	Einar Larsen m fl, Skjoldnes pr F.
228 Må Ternen	k	T	42	20.0	5.4	2.4	Tjomsf	42	5	0	Hans K Hansen, Hauge pr Fars.
229 Må Laila	k	T	26	20.0	6.0	2.4	Sleipn	?	2	0	Trygve Larsen, Vanse
230 Ms Borhaug	t	T	14	61.3	19.5	6.8	Wichm	42	30	0	Karl Tønnessen, Borhaug
231 Må Norlys	k f	T	47	22.0	7.0	3.5	FM	45	6	0	Sigbjørn Larsen, Borhaug
232 Må Vatne	k f	T	46	22.0	7.0	3.0	Sleipn	35	5	0	Normann Vatne, Borhaug
233 Mk Vanse	h t	T	31	86.1	18.4	6.6	J M	39	100	0	Paul Nilsen m fl, Borhaug
234 Må Odd	k f	T	41	19.5	6.0	2.0	Marna	40	3	0	Hans Larsen, Borhaug

MONOPOL'S KOBBERSTOFF

VA-LD Lyngdal — VA-N Nes.

Farkostens nummer art og navn	Anvendelse	Materiale Byggeår	Lengde	Breidde	Dybde	Maskin			Eierens (den korresponderende reders) navn og postadresse
						Hva slags	Byggeår	H. K.	

VA—LD. Lyngdal merkedistrikt.

2 Må Ternen	f k	T'40	26.0	9.3	4.0	Sabb	40	5	0	Hjalmar Hansen, Agnefest
4 Må Venus	f k	T'39	20.0	6.8	3.0	Marna	39	3	0	Borge Svennevik, Agnefest
5 Må Svalen	f k t	T'33	30.0	12.0	4.2	Rapp	34	14	0	Johan Svendsen, Agnefest
6 Ms Doris	f k	T'34	50.0	18.0	8.3	Wichm	34	40	0	Dagfin Gundersen, Agnefest
7 Må Dagny	f	T'32	23.0	7.5	3.5	Tjoms	41	5	0	Dagfin Gundersen, Agnefest
8 Må Ochtavia	f k	T'32	20.0	5.9	2.5	Marna	30	3	0	Thomas Thomassen, Lyngdal
10 Må Maud	f	T'25	18.0	5.0	2.5	Atlant	?	2	0	Torleiv Øvsteland, Lyngdal

VA-N. Nes merkedistrikt.

3 Må Fram	f	T'32	23.0	8.0	6.0	Marna	32	6	0	Ole G Olsen, Andabeløy
4 Må Sterk	f k	T'44	32.0	11.5	6.0	Sterk	44	15	0	N Abrahamsen m fl, Andabeløy
5 Må Sjøgut	f k	T'12	23.0	11.0	4.0	Rapp	23	4	0	Joh. Larsen, Ståbystrand pr. Fl.fj.
6 Må Fjeldså	k f	T'13	27.0	9.5	4.0	Sleipn	?	5	0	A Pedersen, Fjeldså pr Flekkefjord
8 Må Rap	f k	T'33	26.0	10.0	3.7	Rapp	33	7	0	Arne Olsen, Andabeløy
10 Må Alken 1	f	T'33	23.0	9.0	3.5	Marna	33	6	0	Peder Larsen, Vallestj. pr Flekkefj.
11 Må Ella 2	f	T'35	20.0	6.5	2.5	FM	45	4	0	Johan Sørensen, Andabeløy
12 Ms Brødrene 2	f k	T'09	33.0	12.0	5.2	Hein	16	8	0	Aleksander Carlsen, Andabeløy
16 Må Tassen	f	T'46	21.5	7.5	3.0	Marna	46	4	0	Øyvind Dybvik, Kjeøy pr Flekkefj.
17 Ms Lydig	k f t	T'16	37.0	13.5	7.0	Rapp	27	15	0	Ole J Danielsen, Andabeløy
20 Ms Brødrene	k f	T'10	39.0	14.0	6.0	Rapp	29	20	1	Bernhard Syvertsen, Andabeløy
21 Ms Flid	k f	T'19	37.0	13.0	6.0	Hein	19	12	1	Johannes Syvertsen, Andabeløy
22 Må Risk	k f	T'08	23.0	7.0	3.5	Fairb	14	3	0	Gerhard Danielsen, Andabeløy
23 Må Sjøgutten	k f	T'10	25.0	9.0	4.2	Aktiv	16	5	1	Rudolf Reinertsen m fl, Andabeløy
25 Må Makrel	f k	T'32	23.0	8.5	3.5	Marna	32	6	0	Lars Andreasen, Andabeløy
30 Må Fairbank	k f	T'14	25.0	9.0	4.0	Fairb	14	3	0	Peder P Løvik, Nes pr Flekkefjord
33 Ms Nora	k h	T'34	47.0	16.8	6.4	Rapp	34	35	0	Severin Midbo, Loga
36 Må Tela	f	T'22	20.0	6.3	2.7	FM	22	4	0	Ole Soland, Loga
37 Må Astrid	f	T'21	20.0	6.0	3.0	Marna	29	3	0	Adolf Jensen, Andabeløy
38 Ms Fram	f k	T'25	41.0	14.0	8.0	Rapp	25	20	0	Nils P Unhammer, Nes pr Flekkefj.
39 Må Sverre	f	T'?	19.0	6.0	3.0	Sleipn	23	3	0	Håkon Løvik, Løvik pr. Flekkefj.
40 Ms Havørn	h k	T'29	42.0	14.6	6.6	Rapp	30	29	0	Axel Thele, Svege pr Flekkefjord
41 Ms Fremad	k	T'28	40.0	13.5	6.0	Rapp	28	22	1	Thorv. Paulsen, Andabeløy
42 Ms Brødrene 2	k l	T'00	36.0	14.0	5.5	Rapp	18	12	2	Ole A Anabeløy m fl, Andabeløy
43 Må —	f k	T'31	23.0	8.0	3.5	FM	30	5	0	Hjalmar Hansen, Andabeløy
44 Må Anne-Marie	f k	T'44	27.8	10.0	4.5	Rapp	44	7	0	Bernhard Olsen m fl, Andabeløy
45 Må Habro	f	T'35	23.0	8.5	4.0	Marna	35	5	0	Harald Olsen m fl, Vallestj. pr Fl.fj.
46 Må Jack	f	T'31	22.0	8.0	4.0	Sabb	37	4	0	Karl Karlsen, Risholmen
49 Må Mågen	f k	T'33	22.0	7.5	3.5	Marna	33	4	0	Gustav Olsen, Andabeløy
51 Må Fram	f k	T'32	22.0	6.0	4.0	Marna	32	4	0	Tønnes Olsen Andabeløy
52 Må Marna	f k	T'29	20.0	6.5	3.5	Marna	29	3	0	Johannes Syvertsen, Andabeløy
53 Må Munktell	f k	T'39	24.0	9.5	4.0	Bolind	38	10	0	Alfred Abrahamsen m fl, Andabeløy
54 Må Bamsen	f k	T'39	30.0	11.0	4.5	Rapp	39	10	0	S Dybvik m fl, Kjeøy pr Flekkefj.
55 Må Bjørn	k f	T'39	26.0	10.0	4.0	Rapp	39	7	0	Adolf Jensen, Andabeløy
56 Må Truls	f	T'40	26.0	9.8	3.8	Skand	17	6	0	Ingvar Tobiassen m fl, Andabeløy

FINNØY MOTOR

FINNØY I ROMSDAL

Farkostens nummer art og navn	Anvendelse	Materiale	Byggeår	Lengde	Bredde	Dybde	Maskin			Eierens (den korresponderende reders) navn og postadresse
							Hva slags	Byggeår	H. K.	
57 Må Alken	f k	T 32	23.0	8.5	3.0	Marna	30	4	0	Anton Dybvik, Nes pr. Flekkefj.
59 Må Fram	f k	T 29	21.0	7.0	3.5	Marna	29	4	0	Trygve Unhammer m fl. Nes pr. Flekkefjord
60 Må Viggo	f	T 25	19.0	5.5	3.0	Sleipn	25	3	0	T Nilsen, Helle, Nes pr. Flekkefj.
61 Må Gjøa	f k	T 38	20.0	6.0	3.0	Marna	37	3	0	Leif Unhammer m fl. Nes pr. Flekkefjord
62 Ms Lyra	t	T ?	33.0	12.0	5.0	Grei	28	10	0	Fiskernes Salgslag, Nes pr. Flekkefjord
63 Må Vislig	f k	T 19	19.0	6.0	3.0	Sleipn	19	3	0	A Unhammer, Nes pr. Flekkefjord
64 Må Sleipner	f k	T 21	19.0	7.0	3.0	FM	32	3	0	Bernhard Syvertsen, Andabeløy
65 Må Snøgg	f k	T 22	21.0	7.0	5.0	Sleipn	22	4	0	Anton Pedersen, Tjerra, Flekkefj.
66 Må Atlanta	f k	T 39	24.0	8.0	6.0	Skand	39	9	0	Tr. Thele, Midtjellså, Flekkefjord
67 Må Rolf	f k	T 40	28.0	10.0	5.0	Rapp	40	10	0	Jarle Larsen, Andabeløy
68 Må Makrellen	f k	T 46	29.0	11.0	4.8	Union	46	10	2	Håkon Hansen, Andabeløy
69 Må Lyna	f k	T 25	22.0	7.0	3.5	Sleipn	25	3	0	M Karlsen, Fjeldsaa pr. Flekkefj.
70 Må Sabb	f k	T 41	26.0	9.8	3.8	Sabb	41	5	0	Sigurd Karlsen m fl. Andabeløy
71 Må Norlys	f k	T 41	28.0	10.5	4.0	Rapp	41	10	0	Bernh. Syvertsen m fl. Andabeløy
72 Må Tor	k	T 41	27.0	10.0	4.3	Rapp	41	7	0	Magnus Karlsen, Andabeløy
74 Må Odden	k f	T 32	22.0	8.0	5.0	Solo	27	5	0	Ole A Anabeløy, Andabeløy
75 Må Lyn	f k	T 42	29.0	10.5	4.0	Union	42	7	0	T Snerthammer, Nes pr. Flekkefj.
77 Må Sabb	f k	T 42	26.0	10.0	5.0	Sabb	43	5	0	Oskar Undhammer, Nes pr. Fl.fj.
78 Må Tor	f k	T 43	28.0	10.0	4.5	Rapp	37	7	0	Sigurd Sørensen m fl. Andabeløy
79 Må Venus	f k	T 32	36.7	12.3	5.0	Union	32	15	0	Arnfred Pedersen m fl. Fjeldså pr. Flekkefjord
80 Må Åvald- sundskjæret	f k	T 42	26.0	10.0	4.0	Sabb	43	5	0	Lars Syvertsen, Andabeløy
82 Må Erlen	f	T 28	20.0	5.5	3.0	Marna	28	3	0	Harald O. Vollesfjord, Nes pr. Flekkefjord
86 Må Lafjord	f k	T 27	21.0	7.0	3.0	Marna	27	4	0	Paul Snerthammer, Nes pr. Fl.fj.
87 Må Knorren	f	T 28	20.0	5.8	2.3	Sleipn	28	3	0	Abr. Christiansen, Kjeøy pr. Fl.fj.
88 Må Lillegutt	f	T 26	20.0	6.0	2.5	Sleipn	26	3	0	Lars Sørensen, Ståby pr. Flekkefj.
89 Må Kristine	f	T 33	21.0	6.0	3.0	Marna	33	3	0	Lars Johnsen, Ståby pr. Flekkefj.
90 Må Mågen	f k	T 30	21.0	6.0	3.5	Marna	30	3	0	Olav O Dannevik, Andabeløy
91 Må Håpet	f	T 22	21.0	6.0	2.3	Sleipn	22	3	0	Alfred Thompsen, Grundevik pr. Flekkefjord
93 Må Sjosprøyt	f	T 38	19.0	6.0	3.0	Marna	38	3	0	Nils Unhammer, Nes, Flekkefjord
94 Må Marna	f	T 25	20.0	6.0	2.3	Marna	25	3	0	Lars Salvesen, Grundevik pr. Fl.fj.
95 Må Solo	f k	T 30	21.0	6.0	3.0	Solo	33	4	0	Magne Danielsen, Fjellså pr. Fl.fj.
96 Må Truls	f k	T 23	21.0	6.0	3.0	Sleipn	33	3	0	Bertel Olsen, Andabeløy
97 Må Krabben	f	T 27	20.5	7.0	4.0	Alda	32	4	0	Anders Pedersen, Fjeldså pr. Fl.fj.
98 Må Kvik	k	T 29	23.0	6.0	3.0	Marna	29	3	0	Jarl Karlsen, Fjellså pr. Flekkefj.
99 Må Snøgg	k	T 39	28.0	10.0	5.0	Bolind	37	16	0	Sverre Jensen, Andabeløy
100 Må Randi	f	T 27	21.0	6.0	4.0	Marna	27	3	0	Alfred Bakken, Nes pr. Flekkefj.
103 Må Pelle	f	T 35	21.0	4.5	3.5	Sleipn	24	3	0	Palmer Kling, Andabeløy
104 Må Ternen	f k	T 45	20.0	8.0	3.5	FM	20	3	0	Thorv Svege, Svege pr. Flekkefj.
105 Må Ternen	f k	T 32	22.0	7.5	4.0	Sleipn	34	5	0	Arne Dybvik, Dypvik pr. Flekkefj.
106 Må Signal	f k	T 42	28.5	10.5	4.5	Rapp	45	10	0	Einar Olsen, Andabeløy

KOBBERSTOFF
„DET GROFRI STOFF“

VA-N Nes — VA-Oddernes.

Farkostens nummer art og navn	Anvendelse	Materiale	Byggeår	Lengde	Bredde	Dybde	Maskin			F. & fangsbl.	Eierens (den korresponderende reders) navn og postadresse
							Hva slags	Byggeår	H. K.		
107 Ms Lågås	k	T 03	36.0	13.0	5.5	Rapp	?	12	0	Arn. Abrahamsen m fl, Andabeløy	
108 Må Ekelauv	f	T 28	21.0	6.3	3.0	Marna	28	4	0	Gabr Haugland, Svege pr Flekkefj.	
109 Må Solo	f	T 35	21.2	7.0	3.5	Solo	35	4	0	Ingv Tønnesen, Fjeldså pr Fl.fj.	
110 Må Falken	f k	T 44	29.0	10.5	5.5	Rapp	45	10	0	Torvil Dybing, Nes pr Flekkefj.	
111 Må Mariane	f	T 26	21.0	6.0	3.0	Sleipn	26	3	0	Ragn Carisen m fl, Fjeldså pr. Fl.fj.	
112 Må Lynglimt	f	T 38	27.5	10.3	4.2	Wichm	39	15	0	Ole J Danielsen, Andabeløy	
113 Må Måken	f	T 47	21.0	6.7	3.2	Marna	38	4	0	Andreas Tobiassen, Andabeløy	
114 Må Svanen	f k	T 37	21.6	6.0	2.8	Marna	35	4	0	Noralf Jensen, Andabeløy	

VA-O. Oddernes merkedistrikt.

1 Ms Tryg	k h	T 16	42.0	14.0	6.5	Rapp	?	35	0	Trygve N Skålevik, Flekkerøy
2 Ms Vesla	b k	T 34	38.0	14.5	6.7	Wichm	34	20	0	T Karlsen m fl, Mebø, Flekkerøy
3 Mg Tulla	f k	T 44	29.0	10.8	5.0	Grei	?	10	0	Einar Olsen, Flekkerøy
4 Ms Stella	k	T 16	37.5	14.0	6.3	Saffle	30	30	0	Kr. G Kristiansen m fl, Flekkerøy
5 Ms Anna	k f	T 26	36.3	13.5	6.4	Levan	26	16	0	Tørris Kristiansen, Flekkerøy
6 Mkr Vik ¹⁾	k h	T 19	47.7	16.2	6.3	Saffle	27	40	1	Knud Nilsen m fl, Flekkerøy
7 Ms Evlyn	k h	T 31	42.0	15.5	6.5	Wichm	?	40	0	Thomas Pedersen m fl, Flekkerøy
8 Ms Prøven 2	k	T 09	34.0	12.0	6.0	Levan	16	10	0	Ole A Martinsen m fl, Flekkerøy
9 Ms Spring	k	T 05	32.5	11.5	6.0	Skand	14	10	0	T Kristiansen, Flekkerøy
10 Ms Aud	f	T 29	40.0	15.0	6.3	Saffle	29	35	0	Sigurd Hansen m fl, Flekkerøy
11 Ms Trutt	k f	T 29	38.0	14.6	6.3	Wichm	29	20	0	Tønnes A Martinsen m fl, Flekkerøy
12 Mkr Lex	k f	T 31	42.4	16.1	6.7	Skand	31	40	0	Ingolf Isaksen m fl, Torstensnes pr. Kristiansand
13 Ms Ingrid	k h	T 16	46.8	15.0	6.3	Saffle	29	50	0	T I Martinsen m fl, Flekkerøy
14 Må Ellen	f k	T 37	24.0	7.0	3.6	motor	37	6	0	Trygve Linnevik, Flekkerøy
15 Ms Ruth	k	T 25	36.5	13.3	6.5	Wichm	25	16	0	Jacob Axelsen m fl, Flekkerøy
16 Ms Snefrid	k h	T 32	45.0	16.5	7.0	Wichm	32	30	1	Charles Kristiansen m fl, Flekkerøy
17 Ms Flugt	f k	T 26	38.0	13.5	7.0	Rapp	26	20	0	Peder Guttormsen, Flekkerøy
18 Må Anna	f k	T 39	21.4	6.8	3.2	Marna	39	5	0	Fredrik Tønnesen, Flekkerøy
19 Ms Lilian	k h	T 31	40.0	15.0	6.5	Wichm	31	30	0	Lars Arnesen m fl, Flekkerøy
20 Ms Duen ²⁾	k	T 06	32.0	11.5	5.7	Rapp	26	15	0	Karl Larsen m fl, Flekkerøy
21 Ms Juvik	k h	T 39	42.4	14.5	5.8	Wichm	39	16	0	Bjørn Sørensen m fl, Flekkerøy
22 Ms Fancy	h k	T 33	43.0	16.0	6.7	Union	33	40	1	Karl J Kristiansen m fl, Flekkerøy
23 Ms Laila	k h	T 31	43.0	16.3	8.0	Wichm	31	40	0	G Guttormsen m fl, Mebø, Flekkerøy
24 Må Nils	f k	T 44	22.0	7.5	3.5	Marna	44	5	0	Peder Nilsen, Mebø, Flekkerøy
25 Ms Lyn	f k	T 28	43.0	16.0	7.7	Wichm	37	40	0	Peder Rikardsen m fl, Flekkerøy
26 Mkr Sabb	k h	T 45	66.5	18.3	9.0	Wichm	45	100	0	Tom Nilsen m fl, Flekkerøy
27 Ms Ragnhild ³⁾	k f	T 26	44.8	14.5	6.4	Saffle	46	50	0	Bjarne Sørensen m fl, Flekkerøy
28 Ms Stjernen ⁴⁾	k	T 08	36.0	12.6	7.0	Stabil	26	20	0	Peder Nilsen m fl, Mebø, Flekkerøy
29 Ms Sjøblomsten	k	T 15	38.4	14.3	8.0	Rapp	24	24	0	Kr Pedersen m fl, Flekkerøy

1) 4) Omb. 1932. 2) Omb. 1924. 3) Omb. 1945.

JOHAN LARSEN

TEL- & MARKISEFABRIKK. SEILMAKERVERKSTED.

Etabl. 1897

Kristiansand S.

Telefon 2802.

Presenninger - Båtkalesjer - Telt - Flagg - Markiser - Redningsmateriell

Fluktstoler - Taburetter - Parasoller - Seilduk.

Farkostens nummer art og navn	Anvendelse	Materiale	Byggeår	Lengde	Bredde	Dybde	Maskin			Eierens (den korresponderende reders) navn og postadresse
							Hva slags	Byggeår	H. K.	
30 Ms Neptun	k f	T 28	37.0	14.5	6.5	Rapp	30	24	0	T Karlsen m fl, Flekkerøy
32 Ms Hertha	h k	T 32	49.0	16.0	7.0	Wichm	28	30	0	Gunnar Pedersen m fl, Flekkerøy
33 Ms Sylvia	k h	T 06	38.4	14.4	6.2	Hein	16	16	0	Sigmund Samuelsen m fl, Lindebø pr. Flekkerøy
34 Mkr Spleis	h k	T 48	58.4	19.0	9.0	Diesel	47	180	0	N Sigurdsen m fl, Lindebø pr Fl.øy
35 Ms Lisa	f k	T 11	36.4	13.4	5.8	Rapp	11	24	0	Sigurd Olsen, Lindebø pr Fl.øy
36 Ms U 9	f k	T 05	32.0	11.0	5.0	Grei	18	11	0	Tønnes Tønnesen, Lindebø pr Flekkerøy
37 Mk Siggjo	h k	T 45	61.9	18.2	8.3	Union	46	100	0	Peder Olsen m fl, Mebø, Flekkerøy
38 Må Snig	f k	T 37	23.0	8.0	3.0	Marna	37	5	0	Torv. Tobiassen, Kjære, Flekkerøy
39 Ms Lilli	k h	T 32	42.0	15.9	7.0	Wichm	32	30	0	Gunnar John Nilsen m fl, Kjære, Flekkerøy
40 Ms Rap ¹⁾	k h	T 00	35.0	13.0	5.5	Gideon	31	18	0	Johs. Tønnessen, Flekkerøy
41 Ms Dronningen	k f	T 28	37.0	15.0	6.6	Rapp	32	29	0	T G Tønnessen m fl, Flekkerøy
42 Må Vailet	f k	T 42	24.0	8.0	3.7	Marna	42	6	0	Ansgar Kristoffersen, Flekkerøy
43 Ms Snøgg	k f h	T 31	42.0	15.0	6.6	Saffle	30	30	0	Johan Pettersen m fl, Kjære, Flekkerøy
44 Ms Fremad	k h	T 19	38.0	13.4	6.3	Wichm	31	25	0	F Jørgensen m fl. Kjære, Flekkerøy
45 Må Marna	f k	T 43	26.0	8.5	3.8	Marna	39	5	0	Ingolf Isaksen, Torstensnes pr. Kristiansand
46 Ms Daggyr	k f	T 27	36.5	13.5	6.3	Rapp	39	17	0	Oskar Olsen, Flekkerøy
47 Må Skum	k f	T 37	29.0	9.0	4.0	Marna	41	16	0	Erl Andersen, Vågsbygd pr Kr.sand
48 Ms Perlen	k f	T 07	33.5	11.5	5.0	Wichm	42	20	0	G Reinhardsen m fl, Flekkerøy
50 Må Rapp	f k	T 45	25.0	9.0	3.8	Marna	45	6	0	Erl Isaksen, Torstensnes pr Kr.sand
51 Ms Asta	k	T 27	38.0	14.4	7.0	Rapp	27	24	0	Thomas Jakobsen m fl, Flekkerøy
53 Ms Neptun	k	T 04	31.0	10.5	5.0	Rapp	32	6	0	Kr. S Kristiansen m fl. Flekkerøy
54 Ms Astrea	k	T 08	33.0	13.0	5.3	Rapp	18	12	0	Å Isaksen, Torstensnes pr. Kristiansand
55 Ms Prøven 3	k	T 08	31.3	11.3	5.5	Popul	12	6	0	J Abrahamsen m fl, Torstensnes pr. Kr.sand
56 Må Terna	f k	T 38	21.0	6.3	3.0	Tjomsl	44	5	0	Odd Isaksen, Torstensnes pr. Kristiansand
57 Må Havørn	f k	T 38	22.0	7.5	3.3	Marna	37	4	0	Petter Kristoffersen, Flekkerøy
59 Må Havørn 1	f k	T 44	26.0	8.5	4.0	Marna	39	7	0	Per Kristoffersen m fl. Flekkerøy
60 Ms Sjøbris	k h	T 31	41.0	16.0	7.0	Rapp	31	35	0	Gustav Olsen Berge m fl, Flekkerøy
61 Må Svana	k f	T 42	22.0	7.0	3.3	motor	34	4	0	Gustav Tønnesen, Flekkerøy Kristiansand
63 Må Kvik	f	T 14	20.7	5.0	2.7	Ameri	18	4	0	Norius Nilsen, Flekkerøy
65 Ms Gerda	k f	T 32	40.0	15.5	6.5	Wichm	32	30	0	K Abrahamsen, Flekkerøy
66 Ms Løvspring 2	k f h	T 32	42.0	15.4	6.7	Nygrei	32	35	0	Georg Johannesen m fl, Flekkerøy
68 Må Ternen	f k	T 43	26.0	8.5	4.0	Marna	38	5	0	Rolf Torstensnes, Torstensnes pr. Kristiansand
69 Ms Størja	k	T 32	43.7	16.1	7.8	Brunv	34	42	0	Nils O Andås m fl, Flekkerøy
70 Ms Birgitt	h f	T 31	42.0	15.0	6.5	Rapp	31	29	0	Ole T Olsen m fl, Flekkerøy
71 Ms Ocean	h k	T 32	42.0	15.8	7.0	Wichm	32	30	0	Karl Simonsen m fl, Flekkerøy
72 Ms Liberty	h k	T 33	45.3	16.5	7.3	Union	33	40	0	Trygve Sørensen, Flekkerøy

1) Omb. 1917.

MONOPOL'S KOBBERSTOFF

VA-O Oddernes — VA-R Randesund.

Farkostens nummer art og navn	Anvendelse	Materiale	Byggeår	Lengde	Bredde	Dybde	Maskin			Eierens (den korresponderende reders) navn og postadresse
							Hva slags	Byggeår	H. K.	
73 Må Bølgen	f k	T 48	28.0	9.0	4.4	Skand	47	9	0	Kr Amundsen, Vågsbygd pr Kr.sand
74 Ms Gerd	k f h	T 25	38.0	16.0	7.0	Union	29	20	0	Laurits Gundersen m fl, Rislevik, Flekkerøy
75 Ms Streif	h k	T 34	42.0	16.0	6.6	Union	34	30	0	Arne Kristiansen m fl, Skålevik, Flekkerøy

VA-R. Randesund merkedistrikt.

2 Ms Defender	k h	T 05	33.5	11.3	6.3	Avanc	27	20	0	Anders Andreassen m fl, Randesund pr Kristiansand
3 Må Samm	f	T 34	23.0	7.2	3.5	Sabb	34	5	0	Thomas Tønnessen, Randesund pr. Kristiansand
4 Ms Gunda	k	T 09	37.3	13.3	4.6	Skand	09	6	0	M A Adnevik m fl, Randesund pr Kristiansand
5 Må Edith	f k	T 46	24.0	7.6	3.8	FM	46	6	0	Gunleif Pettersen, Randesund pr. Kristiansand
6 Ms Pronto	k h	T 17	39.0	13.5	5.5	Nygrei	31	30	0	Thomas Larsen, Kirkevik
7 Må Karin	f k	T 44	23.0	8.2	3.8	Sleipn	29	4	0	Arne Andreassen, Randesund pr. Kristiansand
8 Må Kjeld	f	T 15	20.0	6.0	2.3	Sleipn	22	4	0	Kr Eliassen m fl, Randesund pr pr. Kristiansand
9 Må Sleipner	f	T 30	20.0	6.5	2.4	Sleipn	33	4	0	Anders Andreassen m fl, Rande- sund pr. Kristiansand
10 Ms Hermod	k	T 18	40.4	16.0	5.9	Union	33	30	0	Knut Larsen, Randesund pr. Kristiansand
11 Må Snipa	f	T 23	18.0	5.5	2.0	Sleipn	23	3	0	Karsten Kristensen, Randøyane
12 Må Lervik	f	T 39	22.0	7.0	3.0	Sleipn	39	6	0	Efraim Ommundsen, Randesund pr. Kristiansand
13 Ms Bøygen	f k h	T 33	36.0	13.0	6.0	Avanc	17	12	0	Isak Tønnessen, Randøyane
14 Må Sleipner	f	T 32	22.0	6.8	2.8	Sleipn	32	3	0	Dagfinn Nielsen, Randøyane
15 Må Kvikk	f	T 32	21.0	6.7	3.0	Marna	32	4	0	Reidar Andreassen, Randesund pr. Kristiansand
16 Må Ternen	f	T 36	21.0	6.9	3.1	Marna	36	4	0	Ole O Vigvold, Randesund pr Kristiansand
17 Må Nille ¹⁾	f	T 11	21.3	6.0	2.5	Fairb	08	2	0	Sverre Andreassen Korssund, Randesund pr Kristiansand
18 Ms Skum	k	T 17	35.0	13.0	6.0	Rapp	20	15	0	Anton Andreassen, Randesund Kristiansand
19 Må Gerd	f	T 39	22.0	7.2	3.3	Sleipn	38	5	0	Theodor Gundersen, Randesund pr. Kristiansand
21 Må Dorris	f	T 36	21.0	6.7	3.0	FM	36	4	0	A Karlsen, Randesund pr. Kr.sand
22 Ms Sjøsprøit	f k h	T 31	45.8	15.9	6.4	Nygrei	31	35	0	K Karlsen m fl, Randesund pr Kristiansand

1) C.m.b. 1925.

KOBBERSTOFF

„DET GROFRI STOFF“

Farkostens nummer art og navn	Anvendelse	Materiale Byggeår	Lengde	Bredde	Dybde	Maskin			Eierens (den korresponderende reders) navn og postadresse
						Hva slags	Byggeår	H. K.	
23 Ms Prøven	k f	T 05	35.0	12.5	6.5	Rapp	24	15	0 Anen Kristensen m fl, Randesund pr Kristiansand
24 Må Vipa	f	T 17	20.0	6.0	1.8	Sleipn	36	4	0 G N Tømmerstø, Randesund pr Kristiansand
25 Må Sally	f k	T 43	23.0	7.6	3.8	Sleipn	22	5	0 Hartvik Tønnesen, Randøyane
26 Må Mary	f k	T 44	23.0	7.7	3.8	F M	44	6	0 Selmer Sørensen m fl, Randesund pr. Kristiansand
27 Må Marry	f	T 37	22.0	6.5	3.0	Sleipn	37	4	0 S Sodefjed, Randesund pr. Kristiansand
29 Må Gåsa	f k	T 44	26.0	8.7	4.2	V-kyst	?	5	0 Peder Vabo, Randesund pr. Kristiansand
30 Ms Kvikk ¹⁾	k	T 05	33.3	11.9	5.8	V-kyst	16	8	0 S Stangenes m fl, Randesund pr Kristiansand
32 Må Fjeldvik	f	T 33	21.0	6.0	3.0	Sleipn	24	5	0 Konrad Tønnesen, Randesund pr Kristiansand
35 Må Sjøbris	f	T 39	21.5	7.0	3.2	Marna	37	4	0 A Stendal, Randesund pr Kr.sand
36 Må Kvikk	f	T 34	20.0	6.0	2.3	Tjomsf	36	5	0 Sigvart Rosenfold m fl, Randesund pr. Kristiansand
38 Ms Tom	k	T 09	33.0	12.0	4.5	Säffle	31	16	0 B Bendiksen m fl, Randesund pr Kristiansand
39 Må Karin	f k	T 44	23.0	7.5	3.6	Sleipn	30	5	0 Severin Davidsen, Torsøy pr. Kristiansand
41 Må O. K.	f k	T 45	26.5	9.0	4.4	Skand	?	10	0 Edvin Lervik, Randøyane
42 Må Lykken	f	T 30	19.0	6.0	3.0	Sleipn	37	3	0 Koren Lervik, Randesund pr. Kristiansand
43 Må Kari	f	T 35	22.0	7.5	3.3	Sleipn	34	5	0 Isak Tønnesen, Randøyane
44 Må Rugg	f k	T 43	26.0	8.5	4.0	Sleipn	?	6	0 Rolf Andreassen m fl, Randesund
45 Må F. M.	f k	T 44	23.0	7.5	3.6	F M	45	6	0 E Odnevik, Randesund pr Kr.sand
46 Må Ternen	f	T 17	19.1	5.6	2.2	Sleipn	30	4	0 T T Tangen, Randesund pr. Kristiansand
47 Ms Erna	k	T 08	33.0	12.0	6.0	Skand	09	6	0 Arne Andreassen, Randesund pr. Kristiansand
48 Må Elvy	f	T 33	20.0	6.0	2.7	Marna	33	4	0 Trygve Andreassen, Randesund pr. Kristiansand
49 Ms Fremad	k	T 04	33.0	11.8	5.3	Popul	10	6	0 Kristian A Kristiansen m fl, Randesund pr Kristiansand
50 Må Laila	f	T 29	21.0	6.3	3.0	Sleipn	33	4	0 Ingvall Vabo m fl, Randesund pr. Kristiansand
51 Må Lyna	f	T 19	21.0	7.0	3.3	Sleipn	29	4	0 Ole Tellefsen, Randøyane
52 Ms Trygg ²⁾	k	T 05	36.0	12.5	6.3	Nygrei	33	20	0 I O Ødegård, Randesund pr Kr.sand
53 Må Syvert	f	T 37	23.5	7.5	3.5	Sleipn	37	6	0 Laurits Sodefjed, Randesund pr. Kristiansand
54 Må Ba	f	T 23	19.5	6.0	2.0	Sleipn	34	3	0 Ole Ingebretsen, Randesund pr. Kristiansand
55 Må Helge	f	T 34	21.0	5.7	2.5	F M	38	4	0 R Karlsen, Randesund pr Kr.sand
56 Må Pirat	f	T 30	21.0	6.6	3.2	Sleipn	29	4	0 Rudolf Damgård, Randøyane

1) Omb. 1925. 2) Omb. 1936.

FINNØY MOTOR

FINNØY I ROMSDAL

Farkostens nummer art og navn	Anvendelse	Materiale	Byggeår	Lengde	Bredde	Dybde	Maskin			Eierens (den korresponderende reders) navn og postadresse	
							Hva slags	Byggeår	H. K.		
57 Må Elly	f	T	22	19.5	5.5	3.0	Ameri	22	4	0	Mardon Larsen, Randsund pr. Kristiansand
59 Må Havsulen	f	T	33	22.0	6.7	3.2	Sleipn	33	4	0	K Karlsen, Randsund pr Kr.sand
60 Må Liv	f	T	?	18.8	5.5	2.3	Regal	?	4	0	K Larsen, Randsund pr Kr.sand
61 Må Liv	f	T	36	22.0	6.2	3.1	Sleipn	29	3	0	Norman Hansen m fl, Randsund pr. Kristiansand
62 Må Kristine	f	T	37	22.8	7.0	3.5	Sleipn	37	5	0	Thorleif Sodefjød, Randsund pr. Kristiansand
63 Må Ågot	f	T	19	19.7	6.0	2.5	Sleipn	34	4	0	Alfred Tønnesen, Randsund pr. Kristiansand
64 Må Gerd	f	T	38	21.0	6.0	2.6	Sleipn	36	4	0	Richard Tømmerstø, Randsund pr. Kristiansand
65 Må Framkomst	f	T	21	19.0	6.0	1.8	Sleipn	21	3	0	Emanuel O Ødegård, Randsund pr. Kristiansand
66 Må Ida	f	T	22	18.0	6.0	2.5	Ameri	22	4	0	A Gabrielsen m fl, Randsund pr Kristiansand
67 Må Thordis	f	T	32	21.0	6.7	3.2	Sleipn	20	4	0	Thorvald Abrahamsen m fl, Trollenes pr. Kristiansand
68 Må Fix	f	T	28	20.0	6.0	2.5	Sleipn	30	3	0	Charles Thommassen, Randsund pr. Kristiansand
69 Må Mona	f k	T	44	25.0	8.4	4.2	Sleipn	36	5	0	Einar Anensen, Randsund pr. Kristiansand
70 Må Marit	f	T	30	21.0	6.2	2.3	Sleipn	00	3	0	Thorleif Andreassen, Randsund pr. Kristiansand
71 Må Sigrid	f k	T	42	22.0	7.0	3.0	Marna	29	4	0	Erling Stangenes, Randsund pr. Kristiansand
72 Ms Primrose	k f	T	25	38.3	14.0	7.5	Rapp	25	20	1	Lars Tønnesen, Randsund pr Kristiansand
73 Må Livatt	f k	T	45	25.0	8.4	4.2	Marna	45	6	0	Toralf Lund, Randsund pr Kr.sand
74 Må Osmund	f	T	27	20.0	6.0	2.6	Sleipn	29	4	0	Sevrin I Stangenes m fl, Rando- sund pr. Kristiansand
75 Må Uræd	f	T	26	19.0	6.0	2.3	Sleipn	22	5	0	F Adnevik, Randsund pr Kr.sand
76 Ms Glimt	k	T	31	41.0	15.4	7.1	Nygrei	31	30	0	Kristen Ågesen m fl, Randøyane
77 Må Beth	f k	T	43	23.0	7.7	3.8	FM	37	4	0	Thoralf Torsøy m fl, Randøyane
78 Må Sprøyt	f	T	38	20.0	6.0	2.5	FM	38	3	0	Herlof Karlsen, Randsund pr. Kristiansand
79 Må Lillemor	f k	T	43	23.0	7.5	3.7	FM	39	5	0	Karl Askildsen, Randsund pr. Kristiansand
80 Må Tulla	f	T	34	21.5	6.5	3.3	Agder	?	4	0	Sig Larsen, Randsund pr Kr.sand
81 Må Liv	f	T	35	17.0	5.0	1.7	Ameri	23	2	0	Mardon L Dvergsnes, Randsund pr. Kristiansand
82 Må Anni	f	T	36	21.0	6.2	2.8	FM	33	4	0	H Tønnesen, Herøen pr. Kr.sand
83 Må Ruth	f	T	36	22.5	7.0	3.8	Sleipn	38	5	0	Th Larsen, Randsund pr Kr.sand
84 Må Inga	f k	T	38	22.0	7.0	3.3	FM	38	5	0	Laurits Thorsøy, Randsund pr. Kristiansand
85 Må Lisa	f k	T	29	21.0	6.5	3.0	Marna	29	4	0	Jens O Kalvøy, Randøyane
86 Må Else	f k	T	31	22.0	7.0	3.3	Marna	31	4	0	Ingebregt Olsen, Randøyane

JOTUN^S

BUNNSTOFFER OG
SKIBSMALINGER

Farkostens nummer art og navn	Anvendelse	Materiale	Byggeår	Lengde	Bredde	Dybde	M a s k i n			F. & fangsbb.	Eierens (den korresponderende reders) navn og postadresse
							Hva slags	Byggeår	H. K.		
87 Må Randi-	f k	T 33	23.0	7.0	3.2	Marna	32	6	0	Trygve Sodefjed, Randesund pr. Kristiansand	
89 Må Sjøsprøyt	f	T 26	20.5	6.0	2.8	Marna	26	4	0	Karl Kristensen, Randøyane	
90 Må Petra	f	T 24	20.0	6.0	2.8	Marna	32	3	0	Erling Wrånes, Randesund pr. Kristiansand	
91 Må Randi	f k	T 42	23.0	7.5	3.5	Sleipn	40	5	0	Thorvald Kristensen,, Randøyane	
92 Må Guri	f	T 33	21.0	6.2	2.7	Hero	30	4	0	Ole Wrånes, Randesund pr. Kr.sand	
94 Må Tulla	f	T 32	21.0	6.2	3.0	Marna	32	4	0	John Engebretsen, Randesund pr. Kristiansand	
95 Må Morilden	f k	T 42	24.0	8.0	3.8	F M	43	6	0	Normann Lervik, Randesund pr. Kristiansand	
96 Må Kvikk	f	T 35	22.0	6.0	3.1	Sleipn	38	5	0	Georg Pettersen, Randesund pr. Kristiansand	
97 Må Eva	f	T 37	22.0	7.1	3.2	Sleipn	32	4	0	Karl Romstøl, Randesund pr. Kristiansand	
99 Må Ørnen	f k	T 32	22.0	7.0	3.3	Sleipn	32	6	0	Olav Agesen, Randøyane	
100 Må Nøkken	f	T 37	21.0	6.5	3.0	Sleipn	29	4	0	Hans Hansen, Sodefjed pr. Kr.sand	
101 Må Trine	f	T 29	20.0	6.2	2.8	Sleipn	29	4	0	Kristen Agesen, Randøyane	
102 Må Fram	f	T 23	18.0	6.0	2.0	Sleipn	30	3	0	Thomas Grønvold, Eftevåg pr. Kristiansand	
103 Må Sleipner	f	T 28	20.0	5.5	2.8	Sleipn	28	4	0	Johan Olsen, Eftevåg pr. Kr.sand	
104 Må Alken	f k	T 35	22.0	6.0	3.1	Sleipn	35	5	0	Knud Knudsen, Randøyane	
105 Må Donn	f	T 33	21.9	6.6	3.2	Sleipn	33	5	0	Trygve Kvarnes, Randesund pr. Kristiansand	
106 Ms Mågen	k	T 06	34.3	12.3	5.0	Stabil	24	15	0	Robert Karlsen, Randesund pr. Kristiansand	

VA-SR. Spangereid merkedistrikt.

1 Ms Ternen	k f	T 13	31.0	11.0	6.0	Rapp	?	7	0	Elias Lunde m fl, Spangereid
2 Må Måken	k f	T 36	23.0	7.3	3.6	Marna	36	4	0	Marius J Imøe m fl, Spangereid
3 Ms Per	k f	T 05	29.5	11.5	4.9	Avanc	38	10	0	Karl J Rasmussen, Spangereid
4 Må Sabb	f k	T 38	25.0	9.0	4.0	Sabb	38	5	0	Kristian Lunde m fl, Spangereid
5 Må Stokke	f k	T 35	19.0	6.5	3.0	Marna	35	3	0	Tom T Stokke, Spangereid
6 Må Snyg	k f	T 37	20.0	6.5	2.8	Marna	36	4	0	Karl Nilsen m fl, Lindesnes
7 Må Fladstad 1	f	T 35	21.0	6.8	?	Real	35	5	0	Normann Niilsen, Spangereid
9 Må Alfild	k f	T 36	20.0	6.4	2.7	Marna	36	3	0	Peder Nielsen Våge m fl, Lindesnes
10 Må Måken	f k	T 25	20.5	6.2	3.1	Marna	25	3	0	Sverre Abrahamsen, Spangereid
11 Må Jåsund I	k f	T ?	33.0	11.0	4.5	V-kyst	18	8	0	Arian Andreasen m fl, Spangereid
12 Må Ringholm	f	T 15	18.4	5.0	2.3	Pan	18	2	2	Jørgen Martinsen m fl, Spangereid
13 Må Snøgg	k f	T 44	21.0	6.0	4.0	Marna	38	4	0	Andreas Rasmussen, Spangereid
14 Ms Karoline	f k	T 07	39.0	15.0	6.2	Popul	13	12	1	Carl Martinsen, Spangereid
15 Må Sjølyst	k	T 32	21.0	7.0	3.0	Marna	32	4	0	Ingvald Reiersen, Avika
16 Må Mågen	k f	T 37	21.0	6.8	3.0	Levan	24	3	0	Ingemann Syvertsen, Spangereid
17 Må Måka	k	T 25	20.0	5.9	2.2	Marna	30	3	0	Leonhard Anensen, Avika
18 Må Judith	f	T 34	20.0	7.0	3.3	Marna	41	3	0	Ludvik Wårøy, Avika



FABRIKK FOR SKIPSRADIO

Spesialitet:

RADIOTELEFONER OG PEILEANLEGG

for fiskefartøy.

Telegr.adr.: «Radioelektro». Telef. 403, Egersund.

Farkostens nummer art og navn	Anvendelse	Materiale	Byggeår	Lengde	Breidde	Dybde	Maskin			F. & fangsb.	Eierens (den korresponderende reders) navn og postadresse
							Hva slags	Byggeår	H. K.		
19	Må Willy	k	T 45	24.0	6.0	4.5	Marna	43	6	0	Edvin Anensen, Lindesnes
20	Må Stjernen	k	T 42	20.0	6.5	2.8	Marna	42	4	0	Martin Syrdal, Lindesnes
22	Må Våge	k	T 42	20.0	6.5	2.8	Marna	42	3	0	Steinar Sørensen, Lindesnes
23	Må May	k	T 38	19.5	6.5	2.7	Marna	38	3	0	Albert Robertsen, Lindesnes
24	Må Morild	k	T 43	23.0	7.8	3.8	Marna	43	5	0	Ingolf Nilsen, Åvika
25	Må Ternen	f k	T 39	23.0	8.0	3.3	Marna	39	5	0	Jørgen Johnsen, Åvika
26	4/A —	k f	T ?	17.0	6.0	2.7	—	—	—	2	Anen Ariansen, Spangereid
28	Må Udvår	k	T 35	22.0	7.2	3.1	Marna	35	5	0	Trygve Karlsen, Åvika
30	Må Vinder	k	T 14	30.0	9.5	3.5	Neptun	19	6	0	Julius Tharaldsen m fl, Spangereid
31	4/A —	k f	T ?	18.0	6.0	3.0	—	—	—	2	Gabriel Larsen m fl, Spangereid
32	Må Svennevik	k	T 18	32.0	11.5	5.0	Neptun	15	10	0	Th Christensen m fl, Spangereid
33	Ms Pallykarp	h	T 98	38.7	16.1	5.5	Rapp	37	17	0	Kristian Sunde, Spangereid
34	Må Norman	k	T 18	31.0	10.0	4.0	Neptun	19	10	0	August Larsen, Spangereid
35	Må Fjang	k	T 30	23.3	8.4	3.8	Marna	41	5	0	August Karlsen, Åvika
36	Må Lilly	h f	T 39	22.0	8.0	3.5	Atlant	35	4	0	Gotfred Nilsen m fl, Lindesnes
37	Må Vårøy	k	T 37	24.0	8.0	3.6	Marna	37	5	0	Johan Larsen, Åvika
38	Må Vårø	k	T 40	24.0	8.0	3.5	Marna	40	5	0	Ragnvald Vårøy, Åvika
39	Må Reme	f t	T 19	22.0	6.0	2.5	Atlant	18	4	1	Jahn Olsen, Spangereid
40	Må Glimt 1	k	T 40	24.0	8.0	3.5	Marna	38	6	0	Alf Jakobsen, Vårøy i Agder
41	Må Fladstad	f	T 00	19.0	6.0	2.5	Sleipn	20	3	0	Thorval Larsen, Spangereid
43	Må Kvikk	f k	T 47	21.0	5.0	3.1	Marna	47	5	0	Sverre Sørensen, Lindesnes
44	Må Terne	k	T 19	19.5	6.0	3.0	Pan	19	3	0	Tom Andreassen m fl, Spangereid
45	Må Fjeldskår	k	T 41	20.0	6.0	3.0	Marna	42	4	0	Harald M Fjeldskår m fl, Lindesn.
46	Må Randi	k	T 45	25.0	9.0	6.0	Marna	43	5	0	Marius Imsøy, Spangereid
47	Må Mågen	k	T 13	20.0	6.0	2.4	Atlant	13	3	0	Ole A Olsen, Spangereid
48	Ms Rapp	f k	T 08	37.7	12.7	5.5	Rapp	?	17	1	Edvard Fjeldsgård, Lindesnes
49	Ms Alexander	h	T 20	49.1	16.2	6.3	Union	35	30	0	Bernhard Hansen, Lindesnes
50	Mk Goxheim 2t	t	T 39	70.0	18.5	8.8	Wichm	40	90	1	Jonny Gabrielsen, Lindesnes
51	Mk Goxheim 1t	t	T 36	68.7	16.8	7.7	Wichm	36	50	0	Jonny Gabrielsen m fl, Lindesnes
52	Må Duen	k	T ?	20.0	6.0	2.3	Marna	33	3	0	Håkon Jakobsen, Spangereid
53	Må Skarvøi	k	T 34	23.5	8.5	3.0	Marna	38	4	0	Torbjørn Larsen, Åvika
54	Må Gerd	k	T 42	20.0	5.0	3.0	Marna	42	4	0	Simon Fagerheim, Lindesnes
55	Må Kobben	k	T 39	23.0	8.0	3.0	Marna	39	5	0	Aksel Lunde, Spangereid
56	Må Spangereid	f	T ?	23.5	10.0	4.0	Skand	17	5	0	Thv Tønnesen, Spangereid
57	Må Kvik 1	k	T 22	20.0	4.5	2.5	Marna	22	4	0	Anders A Fjeldsgård, Spangereid
58	Må Sjøfuglen	k f	T 37	22.0	7.0	3.0	Marna	37	5	0	Ingvald Nilsen m fl, Spangereid
60	Må Olga	k	T 34	19.0	5.6	3.0	Marna	34	3	0	Arne Pedersen, Lindesnes
61	Må Alfa	f	T 29	19.0	5.0	3.0	Real	32	3	0	Hermot Karlsen, Spangereid
62	Må Dagny	k	T 31	23.0	8.0	3.5	Marna	43	5	0	Hans Ariansen, Spangereid
63	Må Laila	k	T 43	22.0	7.6	3.0	Marna	43	5	0	Hans Hovden, Spangereid
64	Må Alken	k	T 42	23.0	8.0	3.5	Marna	42	5	0	Rolf Rasmussen, Spangereid
65	Må Ruggen	k	T 42	22.0	8.0	3.4	Marna	42	5	0	Torn Gabrielsen, Spangereid
66	Må Kjell	k	T 24	19.0	5.0	3.0	Marna	24	3	0	Nikolai Nilsen, Spangereid
67	Må Sleipner	k	T ?	20.0	5.5	2.8	Sleipn	30	3	0	Sverre Andersen, Spangereid
68	Må Kjellaug	f k	T 47	21.0	6.6	3.6	Marna	42	4	0	Alfr Karstensen, Lindesnes
69	Må Ternen 2	k	T 30	20.0	6.6	3.0	Marna	30	3	0	Olav G Fladstad, Spangereid
70	Ms Svanen	h	T 32	47.0	16.4	7.6	Wichm	32	30	0	Thv. Pedersen m fl, Lindesnes

KOBBERSTOFF

„DET GROFRI STOFF“

Farkostens nummer art og navn	Anvendelse	Materiale	Byggear	Lengde	Bredde	Dybde	M a s k i n			F. & fangs.	Eierens (den korresponderende reders) navn og postadresse
							Hva slags	Byggear	H. K.		
72 Må Anna	f	T	35	19.0	5.5	3.0	Marna	34	3	0	Rudolf Ramsland, Spangereid
73 Må Havhesten	k	T	36	26.0	9.3	4.3	Skude	36	5	0	Olaf Arousen m fl, Spangereid
74 Må Ternen	k	T	33	20.0	6.4	2.8	Marna	33	3	0	Torvald Robertsen, Lindesnes
76 Må Kvikk	k	T	27	19.0	6.0	3.0	Marna	42	4	0	Peder Fredriksen, Lindesnes
77 Må Paula	k f	T	?	20.0	5.5	3.0	Fiks	39	4	0	Sverre Jakobsen, Spangereid
78 Må Hildur	f k	T	39	22.0	7.8	3.4	Marna	39	5	0	Tarald Jørgensen m fl, Lindesnes
79 Må Emmy	f k	T	40	25.0	9.5	3.7	Sabb	40	7	0	Einar Fjeldskår m fl, Lindesnes
80 Må Mågen	f k	T	30	20.0	6.0	3.0	Marna	30	4	0	Thorbjørn Gabrielsen, Høllen, Spangereid
81 Må Rex	f	T	42	21.0	7.0	4.0	Marna	40	4	0	T Øvland, Jåsund, Spangereid
82 Må Ternen	f	T	20	19.0	5.5	2.5	Atlant	20	2	0	Ragnvald A Jåsund, Spangereid
83 Må Ternen	k	T	37	26.0	9.0	4.5	Union	40	7	0	Nils Kittelsen m fl, Spangereid
84 Må Småen	f	T	41	18.0	5.5	2.8	Marna	34	3	0	Asbjørn Gabrielsen, Spangereid
85 Må Sonja	f k	T	41	23.0	8.0	3.5	Marna	41	5	0	Abraham Abrahamsen, Lindesnes
86 Må Jåsund	f f	T	31	19.0	5.5	2.5	Marna	31	3	0	H Hansen, Jåsund, Spangereid
87 Må Afmer	f t	T	42	24.0	8.3	3.7	Marna	22	6	0	Einar A Olsen, Avika
88 Må Kirsten	f	T	42	23.0	8.0	4.0	Marna	42	6	0	Nils Kittelsnes, Spangereid
89 Må Reme	f	T	?	20.0	7.0	3.5	Marna	43	4	0	Adolf Eliassen, Reme, Spangereid
90 Mkr Jonni	k h	T	45	82.0	20.6	10.8	Diesel	45	150	2	Jonni Gabrielsen m fl, Lindesnes
92 Må Lyn	f	T	00	21.0	6.0	4.0	Solo	39	2	0	Karl Jakobsen, Spangereid
93 Må Svennevik	f	T	40	24.0	8.0	3.5	Marna	30	4	0	Arne Samuelsen, Spangereid
94 Må Mågen	k f	T	24	19.0	6.0	3.0	Marna	25	3	0	Karl Kristensen, Spangereid
95 Må Gahre	k	T	44	20.0	6.5	3.0	Marna	42	5	0	Hjalmar Syrdal, Lindesnes
96 Må —	f	T	32	21.0	6.3	2.3	Marna	32	4	0	Alf A. Gahre, Spangereid
97 Må Svennevik 2	f k	T	30	23.0	8.0	3.0	Marna	45	5	0	Bernt Samuelsen, Spangereid
98 Må Laila	k	T	43	23.0	8.0	4.0	Marna	43	5	0	Jonny Andersen, Lindesnes
99 Må Udvår 1	k	T	43	25.0	9.0	4.0	Marna	45	6	0	Trygve Karlsen, Spangereid
100 Må Reme 1	k	T	?	20.0	6.0	3.0	Marna	?	3	0	Jakob Olsen, Spangereid
101 Må Vigør	f	T	35	22.0	7.5	3.5	Tjomsl	41	5	0	Jakob Olsen, Avika
102 Må Lill	f	T	28	19.6	6.0	3.0	Marna	28	3	0	Selmer Salvosen, Avika
104 Må Bris	f	T	38	21.0	6.6	3.6	FM	38	4	0	John Tomsen, Lindesnes
105 Må Marna	k	T	46	23.5	8.0	4.5	Marna	45	6	0	Karsten Karstensen, Lindesnes
109 Må Ternen	f	T	20	19.0	5.0	3.0	Marna	30	4	0	Kristian Ariansen, Spangereid
110 Må Glimt	f	T	34	19.0	5.5	3.0	Atlant	?	4	0	Pit Kristoffer, Spangereid
111 Ms Liv	f	T	07	34.0	12.0	4.0	Rapp	?	17	0	Adolf Eliassen, Spangereid
112 Ms Sonja	f k	T	43	37.3	13.0	6.8	motor	26	12	1	Trygve Karlsen m fl, Spangereid
114 Må Martha	f	T	45	21.0	7.0	5.0	Marna	45	5	0	Jakob Gulbrandsen, Spangereid
116 Må Svanen 1	f	T	35	20.0	6.0	3.0	Marna	35	3	0	Ludvig Hansen, Lindesnes

VA-SD. Spind merkedistrikt.

1 Må Bris 1	f k	T	38	22.0	7.2	3.8	FM	38	4	1	Neumann Knutsen, Spind
2 Må Ost	f k	T	28	20.0	6.0	2.5	Atlant	28	3	0	Jakob Jakobsen, Spind
3 6/å —	f	T	80	19.5	7.5	2.2	—	—	—	0	Jacob E Jacobsen, Spind
4 6/å —	f	T	90	17.9	5.0	1.6	—	—	—	0	Lars Sigbjørnsen, Spind
5 6/å —	f	T	10	17.7	5.2	1.8	—	—	—	0	Gabriel J Larsen, Spind

1) Omb. 1939.

MONOPOL'S KOBBERSTOFF

Farkostens nummer art og navn	Anvendelse	Materiale	Byggeår	Lengde	Bredde	Dybde	Maskin			Eierens (den korresponderende reders) navn og postadresse
							Hva slags	Byggeår	H. K.	
6 Ms Bremen	k h	T 32	39.8	14.5	6.1	Rapp	32	17	0	Thorvald Hansen m fl, Spind
7 6/Å —	f	T 00	17.5	6.0	1.5	—	—	—	0	Osmund Jakobsen, Spind
8 4/Å —	f	T ?	17.0	5.0	3.0	—	—	—	0	Tolli Olsen, Spind
9 4/Å —	f	T 20	17.7	4.7	1.8	—	—	—	0	Zacarias Jacobsen, Spind
10 Må Thordis	f k	T 41	28.5	10.5	4.8	Vølun	20	10	0	Thorvald Hansen, Spind
11 4/Å —	f	T ?	17.0	5.0	?	—	—	—	0	Øisten Simonsen, Spind
12 4/Å —	f	T ?	18.0	4.7	2.3	—	—	—	0	Anton Olsen m fl, Spind
13 4/Å —	f	T 04	18.0	5.0	2.5	—	—	—	0	Bernhard Berntsen, Spind
14 Må Bjørn	k f	T ?	23.0	8.0	3.0	Mohaw	17	4	1	Hans Pedersen, Spind
15 Må Ullerø I	k f	T 19	21.0	6.5	3.0	motor	13	4	1	Peder Tobiassen, Spind
16 Må Gunvor	f k	T 36	23.0	8.3	5.3	F M	36	6	1	Jakob Gabrielsen, Spind
17 Ms Bertha ¹⁾	f k	T 08	37.0	13.0	6.5	Rapp	?	17	0	Neumann Knutsen m fl, Spind
19 Må Tor	k	T 20	24.0	8.0	2.8	Atlant	15	4	0	Tobias Olsen, Spind
20 Må Rask	f k	T 15	20.5	5.5	4.0	Atlant	16	3	0	Anton Olsen, Spind
21 Må Mågen	f k	T 14	21.0	7.0	2.8	Mianus	12	3	1	Gabriel M Gabrielsen, Spind
22 Må Langøy	f k	T 31	21.0	4.8	2.7	Marna	39	3	0	Thorleif Theodorsen, Langøy pr. Farsund
23 Må Tora	f k	T 24	18.0	5.0	2.5	Meteor	34	3	0	Peder Hansen, Spind
24 Må Sabb	f k	T 38	24.0	9.0	4.5	Sabb	38	5	0	Arnold Abrahamsen, Spind
25 Må Bukken	f k	T 20	19.0	6.0	4.0	Atlant	20	3	0	Teodor Olufsen, Spind
27 Må Marie	f k	T 31	20.0	5.5	2.5	Marna	31	3	1	Ole T Olsen, Spind
28 Må Venus	f k	T 34	20.0	6.0	3.0	Marna	34	3	1	Hjalmar Onarheim, Spind
29 Må Leiv	f k	T 20	20.0	5.8	3.0	Solo	30	3	0	Peder Larsen, Spind
30 Må Bølgen	f k	T 35	34.0	8.0	4.5	Skand	23	5	0	Karl S Roal m fl, Spind

VA-S. Søgne merkedistrikt.

1 Må Vesla	f	T ?	20.0	6.0	2.4	Tjomsf	43	5	0	Oskar O Salthaug, Tånevikkilen
2 Må Hanna	f	T 26	18.7	6.0	2.5	Marna	30	3	0	Hans Johansen, Eik, Søgne
3 Må Terna	f	T 27	19.0	5.5	2.8	Tjomsf	35	3	0	Conrad Reinås, Søgne
4 Må Skepp	f	T 21	19.0	6.0	2.5	Gray	18	3	0	Ole Simonsen, Høllen i Søgne
5 Ms Prøven ²⁾	k	T 01	30.0	11.0	5.5	Rapp	18	9	0	And Olsen m fl, Romsviken
6 Må —	f	T 17	19.0	5.6	2.4	Sangvi	?	3	0	Ingvald Olsen, Romsviken
7 Må Bamse	f	T 43	22.5	7.5	3.3	Marna	43	5	0	Hans Sevrinsen, Hallandvik
8 Må Bris	f	T 33	22.0	6.0	3.0	Marna	33	5	0	Otto Borø, Høllen i Søgne
9 Må Venus	f k	T 37	22.0	6.8	3.2	Marna	37	5	0	Torstein Larsen, Ålo
10 Må Mona	f	T 19	19.0	6.0	2.5	Marna	19	4	0	Kristian Salemonsens, Hallandvik
11 Må Svanevåg	f	T 20	20.0	6.0	2.0	Marna	30	3	0	Ole Salomonsen, Hallandvik
12 Må Grisen ³⁾	f	T 80	20.0	6.5	2.4	Marna	19	4	0	Kristian Rasmussen, Hallandvik
13 Ms Mågen	k	T 08	32.0	11.5	5.0	Rapp	17	12	0	Thomas Nodenes, Søgne
14 Må Ternen	f	T 19	20.0	6.0	2.5	Marna	42	4	0	Thomas Danielsen, Søgne
15 Må Morild	f	T 31	21.0	7.0	2.5	Marna	30	4	0	Mikal M Langenes, Søgne
16 Må Mågen	f	T 20	19.0	6.0	3.0	Sleipn	20	4	0	Hjalmar Nykvist, Tånevikkilen
17 Må Måken	f	T 33	20.0	6.2	2.5	Marna	29	4	0	Walter Larsen, Hallandvik
18 Må Eila	f k	T 30	21.0	5.2	2.7	Marna	30	4	0	Selmer S Borø, Hallandvik
19 Må Børø	k f	T 16	21.0	6.7	2.9	Rapp	19	4	0	Georg O Borø, Hallandvik

1) Omb. 1939. 2) Omb. 1923. 3) Omb. 1922

CT
KOBBERSTOFF

„DET GROFRI STOFF“

Farkostens nummer art og navn	Anvendelse	Materiale	Byggear	Lengde	Bredde	Dybde	Maskin		F. & fangsbr.	Eierens (den korresponderende reders) navn og postadresse	
							Hva slags	Byggear H. K.			
20 Må Mai	f	T	44	21.0	7.0	3.5	Marna	31	4	0	Aksel S Borø, Hallandvik
21 Ms Flid ¹⁾	k	T	05	37.3	12.5	6.4	Rapp	29	14	0	Aksel A Borø m fl, Hallandvik
22 Må Vig	f k	T	24	20.0	5.3	2.4	Sangvi	24	3	0	Aksel A Borø, Hallandvik
23 Må Svanen	f	T	21	20.0	6.3	2.8	Marna	27	3	0	Magnus Mortensen, Søgne
24 Må Iris	f f	T	37	21.0	7.0	3.0	Marna	35	3	0	Tobias Gundersen, Ny Hellesund
25 Må Svalen	f f	T	37	19.0	6.0	2.3	Marna	25	3	0	Jørgen Olsen, Hallandvik
26 Må Lilly	f f	T	32	21.0	6.0	3.0	Marna	32	4	0	Torbjørn Bessesen, Ny Hellesund
27 Må Grei	f f	T	19	20.0	5.5	2.3	Sleipn	22	4	2	Petter A Borø m fl, Hallandvik
28 Må Romsvik	f f	T	05	19.1	5.1	2.5	V-kyst	14	3	0	August P Romsvik, Romsviken
29 Må Sjøliv	f f	T	36	20.0	6.3	2.8	Sleipn	38	4	0	Ole Pettersen, Søgne
30 Må Terna	f f	T	20	18.0	5.7	2.4	Sangvi	21	3	0	Andreas Thorkildsen, Hallandvik
31 Må Sjøliv	f f	T	38	20.0	6.0	3.0	Marna	38	3	0	Anton A Borø, Hallandvik
32 Må Ternen	f	T	43	21.0	6.7	3.2	Tjomsf	43	5	0	Hans Andresen, Ny-Hellesund
33 Ms Norly	k	T	11	34.0	12.0	3.0	Skand	11	6	0	Kristian Langenes, Søgne
34 Må Dronningen	f	T	25	19.0	6.5	3.0	Marna	25	3	0	Jørgen Olsen, Høllen i Søgne
35 Må Lyn	f t	T	13	17.5	5.0	2.1	Odin	?	4	0	Karl K Langenes, Søgne
36 Må Snapp	f f	T	21	20.0	6.0	3.0	Sleipn	21	4	0	Einar Thommassen, Hallandvik
37 Må Marie	f f	T	00	17.0	5.0	2.5	Marna	35	3	0	Sverdrup Trysnes, Søgne
38 Må Ulka	f f	T	25	18.5	5.0	3.0	Sleipn	30	4	0	Nils Hofstad, Hallandvik
39 Må Rona	f f	T	41	22.0	6.4	3.0	Tjomsf	41	5	0	Olaf Salthaug m fl, Søgne
40 Må Ternen	f f	T	06	19.0	4.8	1.6	Ameri	14	2	0	Andreas Endresen, Romsviken
41 Må Måken 2	f f	T	44	22.0	7.0	3.2	Marna	43	4	0	Karl Fuglevik, Tånevikkilen
42 Må Terna 2	f f	T	36	20.0	6.0	2.7	Marna	36	3	0	Kaius Mortensen, Ålo
43 Må Signal	f f	T	41	20.0	7.0	3.3	Marna	41	5	0	Normann Olsen, Hallandvik
44 Må Snøg	f f	T	34	20.0	6.0	2.7	Marna	34	3	0	Thomas Henriksen, Ålo
45 Ms Rapp	k f	T	27	41.0	15.0	6.0	Rapp	27	24	0	Oskar Olsen Salthaug, Søgne
46 Må Kjell	f	T	20	20.0	6.0	3.0	Tjomsf	35	3	0	Thorkild Vigebo, Ålo
47 Ms Sigfrid	k	T	?	30.0	11.5	4.0	Rapp	?	6	0	Thomas Thomsen m fl, Søgne
48 Må Spionen	f f	T	18	20.0	6.0	2.5	Marna	18	3	0	Arthur Larsen, Ålo
49 Må Håbet	f f	T	15	20.0	6.0	2.5	Sleipn	18	4	0	Ole G Olsen, Ålo
51 Må Nelly	f f	T	19	21.0	6.5	2.5	Rapp	19	4	0	T Barentsen Trysnes, Ålo
54 Må Mally	f f	T	?	23.5	7.0	4.0	Marna	37	5	0	Arthur Larsen, Ny Hellesund
55 Må Laila	f f	T	41	21.0	6.7	3.3	Marna	41	5	0	Anker Andersen, Hallandvik
56 Må Neptun	k f	T	37	22.0	6.8	3.2	Marna	37	5	0	Ludvig Larsen, Ålo
57 Må Marion	f f	T	36	20.0	6.0	3.0	Marna	36	3	0	Aine Nilsen, Hallandvik
58 Må Havblik	f f	T	40	21.0	6.7	3.1	Tjomsf	40	5	0	Willy Thomsen, Hallandvik
59 Må Ternen	f f	T	36	22.0	7.5	3.0	Tjomsf	36	5	0	Theodor Andreassen, Søgne
60 Må Sløva	f f	T	13	22.0	6.3	3.0	Sleipn	22	5	0	Peder Amundsen, Hallandvik
61 Må Kråga	f f	T	35	22.0	6.5	3.2	Tjomsf	42	5	0	Thorleiv Vigebo, Ålo
62 Må Fiskeren	f f	T	19	22.0	7.0	2.5	Marna	30	4	0	Petter Nilsen, Ålo
63 Sk Hermanda	h	T	85	65.0	18.0	8.8	—	—	—	0	Torvald Jensen, Søgne
64 Må Lerka	f f	T	22	20.0	6.0	2.3	Marna	22	4	0	Lars Bendiksen, Hallandvik
65 Må Mai ²⁾	f f	T	20	20.0	6.0	3.1	Marna	20	3	0	Gunnar Olesen, Hallandvik
66 Må Alka	f f	T	35	20.0	6.0	3.0	Marna	43	4	0	Johan T Vigebo, Tånevikkilen
67 Må Flid	f f	T	20	19.5	6.0	3.1	Marna	34	3	0	Vilh. Nilsen, Hallandvik
68 Må Vonn	f f	T	?	19.0	6.0	2.8	Tjomsf	40	5	0	Enok Vigebo, Tånevikkilen

1) Omb. 1929. 2) Omb. 1956.

MONOPOL'S KOBBERSTOFF

Farkostens nummer art og navn	Anvendelse	Materiale	Byggeår	Lengde	Bredde	Dybde	Maskin			F. & fangsbo.	Eierens (den korresponderende reders) navn og postadresse
							Hva slags	Byggeår	H. K.		
69 Må Else	f	T	40	21.0	6.8	3.0	Marna	40	5	0	Petter Pettersen, Rommsvika
70 Må Jubel	f	T	30	21.5	7.0	3.2	Marna	30	4	0	Kåre Johansen, Søgne
71 Må Bjor	f	T	41	21.0	6.5	3.2	Tjomsl	41	4	0	Othar Hansen, Ny-Hellesund
72 Må Borghild	f k	T	19	22.0	6.0	2.5	Marna	36	4	0	Karl Jensen, Ålo
73 Må Nordland	f k	T	11	26.0	9.0	3.5	Odderø	21	6	0	Werner Myhrstad, Søgne
74 Må Kjek	f	T	22	19.0	5.5	2.5	Ameri	10	2	0	Th Salemonsens m fl, Hallandvik
75 Må Lyr	f	T	40	21.0	6.5	3.0	Tjomsl	41	5	0	Jørgen Jensen, Ålo
76 Må Kvik	f	T	18	20.0	6.0	2.5	Ameri	19	4	0	Thomas Thomassen, Søgne
77 Må Alken	f	T	37	22.0	6.5	4.0	Marna	43	6	0	Oskar Tånevik, Tånevikkilen
78 Må Kari	f	T	38	22.0	6.5	4.0	Marna	38	6	0	Salve Tånevik, Tånevikkilen
79 Ms Kumlefyjord	k f	T	22	39.0	14.5	7.3	Rapp	33	29	0	Torkel Govertsen, Ålo
80 Må Sjøfuglen	f	T	?	20.0	6.0	3.0	Marna	38	3	0	Bent Oftenes, Hallandvik
81 Må Tryg	f	T	38	20.0	6.5	3.2	Marna	38	4	0	Dagfin Langenes, Søgne
82 Ms Mågen 2	k f	T	24	36.0	14.0	7.0	Rapp	24	15	0	Kalmar D Langnes, Søgne
83 Ms Agder	k f	T	08	37.5	13.4	5.5	Skand	08	6	0	Petter Pettersen m fl, Romsviken
84 Må Mai	k	T	43	21.0	6.4	3.0	Tjomsl	36	5	0	Per Govertsen, Ålo
85 Må Trygg	k	T	36	21.0	6.4	3.0	Tjomsl	12	5	0	Torkild Govertsen, Ålo
87 Ms Hellevig	k f	T	25	37.5	14.0	6.3	Rapp	25	20	0	A P Romsvik m fl, Søgne
88 Ms Vårbud	f k	T	26	36.0	14.0	6.0	Rapp	26	20	0	Johan Johansen m fl, Søgne
89 Må Kari	f	T	18	20.0	4.0	2.5	Sleipn	21	4	0	Simon Oftenes, Hallandvik
90 Ms Liv	k	T	24	40.8	15.6	6.7	Wichm	24	20	0	Hans Lund, Romsviken
91 Må Klar	f	T	41	21.0	6.5	3.2	Marna	?	3	0	Arne Borø, Ny Hellesund
92 Ms Renne- holmen	k h	T	30	47.0	16.5	7.3	Union	31	30	0	Hans O Hansen m fl, Ny-Hellesund
93 Ms Von	h k f	T	31	41.5	15.2	7.0	Rapp	31	29	0	Torvald Vigebo, Ålo
94 Må Herø	k	T	13	18.0	6.5	2.8	Marna	40	3	0	Ole Tobiasen, Søgne
95 Ms Helene	h k	T	19	49.8	17.2	5.3	Grei	12	20	0	Jens Jensen, Trysnes, Søgne
96 Må Tulla	f	T	38	21.0	6.5	3.2	Marna	38	3	0	Tørris Hansen, Hallandvik
97 Ms Tri	k h	T	32	45.0	16.0	7.3	Rapp	32	35	0	Albert Bentsen, Søgne
98 Må Kari	f	T	35	21.0	7.0	3.2	Sangvi	?	4	0	Tørres Bentsen, Tånevikkilen
99 Må Skarven	f	T	02	18.0	5.2	2.0	Sangvi	17	2	0	Tønnes Reinertsen, Hallandvik
100 Må Kvik	f	T	10	17.3	5.0	1.3	Marna	29	3	0	Tobias S Hallandvig, Hallandvik
101 Må Parat	f	T	20	19.5	5.8	2.3	Meteor	20	3	0	Richard Magnusdal, Søgne
102 Må Vårli	f	T	24	19.0	6.0	2.4	Rollo	23	3	0	Andreas Pettersen, Hallandvik
103 Må Ada	f	T	39	19.0	5.5	2.8	Marna	28	4	0	Petter Hansen, Hallandvik
104 Må Kjell	f	T	21	17.4	5.3	2.3	Ameri	21	2	0	Hans Juliussen, Hallandvik
105 Må Prøven	f	T	39	20.0	7.0	3.0	Marna	37	3	0	Henrik Langenes, Søgne
106 Må Hilda	f	T	22	16.0	5.0	2.5	Atlant	22	3	0	Tønnes Bentsen, Høllen i Søgne
107 Må Gerda	f	T	29	19.0	6.0	3.0	Sleipn	19	4	0	Arihur Andersen, Søgne
108 Må Dana	f	T	32	18.0	5.3	2.3	Marna	32	3	0	Gerhard Andersen, Søgne
109 Må Krabben	f t	T	03	18.0	6.0	2.5	Sangvi	26	4	0	Andreas Salomonsen, Søgne
110 Må Duen	f	T	25	19.0	6.0	2.5	Sangvi	23	3	0	Petter Olsen, Trysnes, Ålo
111 Må Vår	f	T	37	20.0	6.0	3.0	F M	37	4	0	Thomas Nordnes, Søgne
112 Må Rap	f	T	08	17.0	5.5	3.5	Sangvi	18	3	0	Hans J Romsvig, Romsviken
113 Må Østvik	f	T	29	19.0	6.0	2.5	Marna	29	3	0	Werner Myhrstad, Hallandvik
114 Må Odd	f	T	28	19.0	6.5	2.5	Marna	28	4	0	Sigurd Severinsen, Hallandvik
115 Må Vik	f	T	26	19.0	6.0	2.5	Marna	26	3	0	Sverre Antonsen, Hallandvik

RADIOTELEFONER

Peileapparater —

SIGMUND OG KARL J.

BROMMELAND

RADIOFIRM.

HAUGESUND

Farkostens nummer art og navn	Anvendelse	Materiale	Byggear	Lengde	Bredden	Dybde	Maskin			F. & fangsb.	Eierens (den korresponderende reders) navn og postadresse
							Hva slags	Byggear	H. K.		
116	Må Snar	f	T 30	20.0	6.0	2.8	Marna	30	4	0	Ingvald Karlsen, Ny-Hellesund
117	Må Fram	fk	T ?	19.0	6.0	2.5	Marna	27	4	0	Hans Olsen, Borø, Hallandvik
118	Må Liv	fk	T ?	18.5	5.5	2.3	Marna	31	4	0	Rasenius Olsen, Borø, Hallandvik
119	Må Håbet	fk	T 32	20.0	6.3	2.8	Marna	32	4	0	G Olsen m fl, Borø, Hallandvik
120	Må Hildur	fk	T 16	22.0	6.3	2.7	Ameri	16	4	0	A Ovesen, Ny-Hellesund
121	Må Ada	fk	T 30	20.0	5.8	2.5	Marna	30	4	0	A Birkeland, Ny-Hellesund
122	Må Nora	fk	T 16	21.0	5.5	2.5	Sleipn	18	4	0	Georg Sangesland, Ny-Hellesund
124	Må Sand	f	T 30	19.0	4.0	2.0	C Perf	20	3	0	J August Andersen, Romsviken
125	Må Rosa	f	T 32	19.0	6.0	3.5	Marna	32	3	0	Enok Isaksen, Hallandvik
126	Ms Ida	hk	T 33	48.9	17.3	6.7	Rapp	33	35	0	Hans Andresen, Ny-Hellesund
127	Må Bris	f	T 37	20.0	6.0	2.8	Marna	37	3	0	Severin Hansen, Søgne
128	Ms Breivik	hk	T 11	33.6	12.3	4.8	Avanc	28	18	0	Ole Andreassen Eg, Søgne
129	Må Svalen	f	T 39	22.0	7.0	3.1	Marna	39	5	0	Salve Larsen, Ålo
130	Må Maud	f	T 20	20.0	6.0	2.6	Marna	42	4	0	Recard Borø, Hallandvik
131	Må Odin	f	T 40	20.8	6.2	2.8	Marna	40	3	0	Abraham Bentsen, Hallandvik
132	Må Tor	f	T 38	20.0	6.0	2.7	Tjomsl	38	5	0	Edvard Kristiansen, Ålo
133	Må Sabben	k	T 31	24.0	8.0	3.6	Sabb	31	5	0	Andreas Lund, Romsvik
134	Må Løva	f	T 39	20.0	6.5	3.0	Marna	39	3	0	Johan Vigebo, Ålo
135	Ms Tryg	k	T 35	24.0	8.0	4.0	Marna	?	6	0	Magnus Olsen, Hallandvik
136	Må Knor	f	T 39	20.0	6.0	3.0	Tjomsl	37	5	0	Govardt Jensen, Ålo
137	Må Tre stjerner	f	T ?	20.0	6.5	3.0	FM	33	4	0	Verner Lund, Søgne
138	Må Marry	f	T 38	20.0	6.0	2.7	Marna	39	4	0	Jørgen I. Borø, Hallandvik
139	Må Værliv	f	T 42	19.0	6.0	3.0	Sleipn	30	3	0	Andreas Pettersen, Hallandvik
140	Må Tulla	f	T 35	20.0	6.0	3.0	Marna	35	4	0	Salmon Amundsen, Hallandvik
141	Må Stroma	f	T 35	20.0	6.0	3.0	Marna	35	3	0	Anton Amundsen, Hallandvik
142	Må Aud	f	T 30	21.0	6.0	3.0	Tjomsl	33	3	0	Gustav Vigebo Ålo, Søgne
143	Må Rosenvold	f	T 35	22.0	6.7	2.8	Sleipn	35	4	0	Othar Salthaug, Tånevikkilen
144	Må Kvik	f	T 31	21.0	6.0	2.5	Marna	31	4	0	Kerl. Kristiansen, Langenes i Søgne
145	Må —	f	T 36	20.0	6.0	2.7	Sleipn	36	3	0	Andreas Anesen, Hallandvik
146	Må —	f	T 38	20.0	6.4	3.2	Marna	38	4	0	Bernt Salmonsens, Hallandvik
147	Må Lill	f	T ?	19.0	5.6	2.3	FM	?	3	0	Erling Pettersen, Søgne
148	Må Ella	f	T 32	20.0	6.0	3.0	Sleipn	32	4	0	Hans Berntsen, Hallandvik
149	Må Gerd	f	T 34	20.0	6.3	2.7	Sleipn	23	4	0	Verner Hansen, Hallandvik
150	Må Laks	f	T 37	20.0	5.5	2.3	Marna	27	3	0	Tomas Pedersen, Hallandvik
151	Må Selma	f	T ?	21.0	6.0	3.0	Sleipn	?	4	0	Bernhard Nodenes, Søgne
152	Må Rolf	f	T 28	21.0	6.0	3.0	Marna	28	4	0	Sjur Øvrevik, Ny-Hellesund
153	Må Per	f	T ?	18.0	5.5	2.7	Marna	41	4	0	Albert Salthaug, Tånevikkilen
154	Må Liva 2	f	T 43	24.0	7.4	3.8	Marna	43	6	0	Erik Langenes, Søgne
155	Må Sigrid	f	T 38	20.0	6.4	3.0	Marna	42	4	0	Sverre Severinsen, Hallandvik
156	Må Fred	f	T 44	22.0	7.0	3.5	Marna	43	5	0	Gerhard Borø, Hallandvik
157	Må Judit	f	T 43	20.0	7.5	3.0	Tjomsl	44	5	0	Albert Jensen, Tånevikkilen
158	Må Molly	f	T 34	20.0	6.5	2.7	FM	34	4	0	Kristian Stokkeland, Søgne
159	Må Duen	f	T 36	20.0	6.0	3.0	FM	36	3	0	John Jensen, Ålo
160	Må Bris	f	T 44	22.0	7.0	3.3	Marna	44	6	0	Gunnar Langenes, Søgne
161	Må Havblomst	f	T 44	21.0	7.3	3.6	Tjomsl	44	5	0	Helge Pettersen, Søgne
162	Må Helgø	f	T 21	20.0	6.2	2.8	Ameri	18	4	0	Maurits Langfeldt, Ny-Hellesund
163	Må Livat	fk	T 45	25.0	8.5	4.1	Marna	45	6	0	Toralf Lund, Søgne

JOTUNS

BUNNSTOFFER OG SKIBSMALINGER

Farkostens nummer art og navn	Anvendelse	Materiale	Byggeår	Lengde	Bredde	Dybte	Maskin			Eierens (den korresponderende reders) navn og postadresse
							Hva slags	Byggeår	H. K.	
164 Må Vårliv	f k	T 45	21.0	6.0	2.4	Marna	45	5	0 Oskar O Salthaug, Tånevikkilen	
165 Må Britt	f k	T 31	23.0	7.5	4.0	Sleipn	31	5	0 Kåre Pedersen, Ny-Hellesund	
166 Ms Gudrun	f k	T 05	32.0	12.0	4.3	Rapp	46	14	0 Magnus Olsen, Hallandvik	
167 Må Tulla	f k	T 46	22.0	8.3	3.5	Marna	46	5	0 Ottar B Salthaug, Tånevikkilen	
168 Må Liberty	f	T 46	22.0	7.4	3.6	Marna	46	4	0 Olaf Salthaug, Tånevikkilen	
170 Må Tønna	f	T 38	22.0	6.5	3.6	Marna	38	4	0 Waldemar Lund, Romsvika	
171 Må Fuglen	f k	T 35	21.0	6.5	3.3	Sleipn	35	6	0 Ole Nilsen Ladstad, Alo	
172 Må Svalen	f k	T 26	20.0	6.0	2.8	Marna	46	3	0 Olaf Skorpeid, Hallandvik	
173 Må Laila	f k	T 44	23.0	8.0	3.7	Marna	43	5	0 Olaf Pedersen, Hallandsvik	
174 Må Jim	f k	T 46	25.0	9.0	4.4	Bolind	46	8	0 Karl Jensen m fl, Alo	
175 Ms Måken	f k	T 06	37.0	14.0	6.0	Rapp	18	17	0 Thorleif Vigøbo m fl, Alo	
176 Ms Sørheim	k f	T 80	33.0	12.0	5.3	Grei	30	12	0 Syvert Danielsen, Søgne	

VA-SA. Sør-Audnedal merkedistrikt.

1 Må Mågen	k	T 42	22.0	7.3	3.5	Marna	42	5	0 Oluf A Waarøe, Svinøy
2 Må —	f	T ?	18.0	6.0	1.5	Tjomsl	?	3	0 Tobias Urheim, Sør-Audnedal
3 Må Prøven	f k	T 43	20.0	7.0	3.0	Tjomsl	?	3	0 Norman Kristoffersen m fl, Svinøy
4 Må Måken	k f	T 39	21.0	6.8	2.9	Marna	31	3	0 Jakob Wilhelmsen, Svinøy
5 Må —	f	T 31	20.0	6.0	3.0	Marna	31	3	1 Johan Johansen, Sør-Audnedal
8 Må —	f k	T 38	22.0	7.0	3.0	Marna	29	4	0 Birger Hansen, Avik, Svinøy
9 Ms Draie	f k	T 29	21.0	6.3	1.7	Marna	39	3	0 Josef Børulfsen, Sør-Audnedal
11 Må Ternen	f	T 43	21.0	7.0	3.3	Marna	39	3	0 Tom T Ramsdal, Sør-Audnedal
12 Må Tor	f k	T 40	21.5	6.5	3.0	Marna	32	4	0 Tom Kåfjord, Sør-Audnedal
13 Må Fram	f k	T 31	19.7	6.2	2.6	Marna	31	3	0 Gustav Johansen, Sør-Audnedal
15 Må Trygg	f k	T 36	20.8	6.7	3.0	Marna	36	3	0 John G Johnsen, Sør-Audnedal
16 Må Måken	f k	T 33	19.0	4.5	2.5	Marna	?	3	0 Nikolai Egeland, Sør-Audnedal
17 Må Sjømann	f	T 42	20.0	6.5	2.7	Marna	32	3	0 Teddy Kåfjord, Sør-Audnedal
18 Må Trygg	f	T 33	20.0	6.4	2.8	Marna	?	4	0 Gunvald Kåfjord, Sør-Audnedal
19 Må Kjell	f	T 39	23.0	7.5	3.5	Marna	39	5	0 Ole Sigvartsen, Sør-Audnedal
20 Må Glygg	f	T 14	23.4	7.1	2.9	Marna	29	6	0 Dagfin Danielsen, Svinøy
21 Må Terje	f k	T 41	21.0	6.0	3.5	Marna	31	3	0 Alb, Gabrielsen m fl, Sør-Audned.
23 Må Sjølyst	f k	T 31	21.0	6.3	1.7	Marna	31	3	0 Arnold Rasmussen, Sør-Audnedal
24 Må Sukkes	f k	T 35	20.0	6.5	3.0	Marna	28	3	0 Sverre Børulfsen, Svinøy
25 Må Peto 2	f k	T 40	21.0	7.8	2.9	Marna	38	3	1 Petter Carlsen, Svinøy
26 Må Svanen	f k	T 27	21.0	6.0	3.0	Ameri	?	3	0 Peder Pedersen, Svinøy
28 Må Havmåken	f k	T 32	25.0	9.0	3.6	Marna	34	6	0 Ragnvald Simonsen, Svinøy
29 Må Lill	f k	T 40	23.0	7.7	3.3	Marna	40	5	0 Erling Tobiassen, Sør-Audnedal
30 Må Kvik	f k	T 33	20.0	6.0	2.0	Marna	33	3	0 Thorvald Bentsen, Sør-Audnedal
31 Må Måken	f k	T 32	20.0	6.5	2.5	Marna	32	3	0 Harry Tjøm, Sør-Audnedal
34 Må Rex	f	T 36	24.0	7.0	3.0	Marna	36	5	0 Jacfinn Haslund, Svinøy
35 Må Storm	f k	T 37	21.0	7.0	2.8	Marna	37	4	0 Bjarne Kåfjord, Sør-Audnedal
36 Må Strandlys	f	T 33	21.0	5.4	3.8	Marna	28	4	0 Vilhelm Tjøm, Sør-Audnedal
38 Må Snapp	k	T 34	20.5	6.2	2.8	Marna	34	3	0 Severin Sørensen, Sør-Audnedal
39 Må Havbris	f k	T 33	20.0	6.3	3.0	Marna	37	3	0 Arnt Torsen, Sør-Audnedal
40 Må Havørn	k	T 45	25.0	8.0	4.7	Marna	45	6	0 Bernt Berntsen, Sør-Audnedal

KOBBERSTOFF

„DET GROFRI STOFF”

Farkostens nummer art og navn	Anvendelse	Materiale	Byggeår	Lengde	Bredde	Dybde	Maskin			Eierens (den korresponderende reders) navn og postadresse
							Hva slags	Byggeår	H. K.	
42 Må Torden- skjold	f	T	35	20.0	6.5	4.0	motor	37	3	0 Nils Kåfjord, Sør-Audnedal
43 Må Trygg	f k	T	30	20.0	6.0	4.7	Marna	30	3	0 Trygvø Smith, Sør-Audnedal
44 Må Iris	f k	T	?	21.0	6.0	2.3	Marna	42	6	0 Tor Mørkesdal, Sør-Audnedal
45 Må Svanen	f k	T	?	19.9	5.9	1.5	Marna	?	3	0 Salve Olsen, Sør-Audnedal
46 Må Trygg	f	T	18	25.0	6.1	2.3	Marna	27	4	0 Ståle Strømme m fl, Sør-Audnedal
47 Må Havørn	f	T	44	24.0	8.0	3.9	Marna	44	5	0 Gustav Kåfjord, Sør-Audnedal
48 Må Avik	f k	T	43	23.0	7.0	3.2	Marna	38	3	0 Tomas Reme, Åvika
49 Må Fram	f k	T	14	21.0	6.0	2.5	Marna	?	3	0 Peder Storaker, Sør-Audnedal
50 Må Rabb	f k	T	37	22.0	7.0	3.2	Marna	37	5	0 Staale Strømme, Sør-Audnedal
51 Må Knorren	f k	T	36	19.3	6.3	3.0	Marna	?	4	0 Gustav G Underøy, Sør-Adnedal
52 Må Snøgg	k	T	29	21.0	6.4	3.2	Marna	29	4	0 Peder Pedersen, Åvika
53 Mk Exelsior	k t	T	21	68.5	19.2	8.5	Grenå	37	55	0 Bjørn Stensland, Svinøy

Aust-Agder fylke.

AA-A. Arendal merkedistrikt.

1 Må Troll	f	T	15	19.0	4.5	3.0	Sleipn	30	3	0 Karl R Reiersen, Arendal
2 Må Sam	k f	T	30	21.5	6.0	3.0	FM	30	4	0 Henry Jørgensen, Arendal
3 Ms Stoksund	f k	T	?	26.3	7.8	4.3	Skand	?	4	0 Ingvald Andersen, Arendal
4 Ms Thyra	k f h	T	31	34.0	12.8	6.5	Rapp	31	17	0 Samuel Karlsen Sand, Arendal
6 Må Ternen	k	T	31	19.0	6.0	2.6	Marna	36	3	0 Harald Pedersen, Arendal
8 Må Teist	f	T	31	20.0	5.8	2.5	motor	?	3	0 Hjalmar Johansen, Arendal
9 Må Alken	f	T	26	23.0	6.7	3.3	FM	?	4	0 Hjalmar Johansen, Arendal
10 Ms Rapp	f k	T	10	38.1	12.4	5.2	Rapp	40	17	0 Peder Ingolf Arielsen, Arendal

AA-G. Grimstad merkedistrikt.

1 Ms Dagny	f k	T	10	30.0	11.3	5.0	Favori	21	5	1 Anders H Olsen, Grimstad
3 4/a —	f	T	13	18.0	5.3	2.0	—	—	—	0 Conrad Olsen, Grimstad

AA-L. Lillesand merkedistrikt.

1 Må Sleipner	k f	T	37	18.0	5.0	1.8	Sleipn	37	3	0 Knud Pedersen, Lillesand
2 Må —	k f	T	07	18.6	5.4	1.8	Sleipn	24	3	0 Arnt Arntsen, Lillesand
3 Må —	k f	T	38	20.0	5.8	2.6	Marna	38	3	0 John Hansen, Lillesand
4 Må —	k f	T	35	20.6	5.9	2.4	Marna	36	3	0 Konrad Kristensen, Lillesand
5 Må Gyda	k f	T	28	18.8	5.3	2.3	Sleipn	36	3	0 Johan Nilsen, Lillesand
6 Må Meteor	k f	T	23	17.4	5.3	2.0	Meteor	23	1	0 Odd Emanuelsen, Lillesand
7 Må Darl	f	T	29	17.5	5.3	2.1	Marna	32	3	0 Herm. Hansen, Lillesand

MONOPOL'S KOBBERSTOFF

AA-R Risør — AA-D Dypvåg.

Farkostens nummer art og navn	Anvendelse	Materiale	Byggeår	Lengde	Bredde	Dybde	Maskin			Eierens (den korresponderende reders) navn og postadresse
							Hva slags	Byggeår	H. K.	
1 Mk Ternen	k	T 45	35.8	14.1	6.3	Union	45	20	0	Olaf Lundberg, Risør
3 Ms Havørn	k	T 46	39.1	13.5	6.4	Heimd	46	40	0	Leif Hansen, Risør
4 Ms Flora	k	T 06	34.0	11.8	4.2	Pors	20	7	0	Knud Martin Olsen, Risør
5 Mk Lom	k	T 45	38.0	13.0	7.0	Union	45	30	0	Kristian Lundberg m fl, Risør
6 Ms Tor	k	T ?	37.5	13.4	5.8	Rapp	41	22	0	Severin Nilsen, Risør
7 Mkr Nymfhe	k	T 47	31.4	12.7	5.7	Rapp	47	17	0	Johannes Lundberg, Risør
8 Ms Arild	k	T 43	37.7	13.9	6.8	Rapp	43	24	0	Arthur Christensen, Risør
9 Ms Kersti	k	T 12	46.9	18.4	7.8	Avanc	21	35	0	Bernt Larsen, Risør
10 Ms Brødrene	h k	T 27	35.4	13.7	6.3	Rapp	27	17	0	Johan Lundberg, Risør
11 Ms Fram	k h	T 28	48.8	17.1	7.5	Munkt	28	45	0	Alf Gundersen, Risør
12 Ms Anna	k	T 02	30.0	11.0	5.0	V-kyst	18	8	0	Knut Nilsen, Risør
13 Må Sleipner	f	T 26	20.0	5.7	2.0	Sleipn	26	3	0	Kristian Olsen, Risør
14 Må Leif	f k	T 36	23.0	7.0	2.8	Marna	36	5	0	Sigurd Klausen m fl, Risør
15 Må Måken 2	k	T 36	22.0	6.8	2.8	Marna	36	4	0	Alexander Lundberg m fl, Risør
16 Må Fram 2	f k	T 37	24.0	7.5	3.0	Marna	37	6	0	Johannes Lundberg, Risør
18 Mkr Sjøsprøit	h k	T 46	77.8	24.1	11.8	Alpha	46	180	0	Richard Lundberg & Co., Risør
20 Ms Prøven	k	T 43	34.3	12.1	5.6	Rapp	27	14	0	Karl K Karlsen, Risør
21 Må Lom	k f	T 43	28.0	9.0	4.8	Sleipn	35	6	1	Ole M Klausen, Risør

AA-R. Risør merkedistrikt.

AA-T. Tvedestrand merkedistrikt.

f. t. ingen merkepl. fiskefarkoster.

AA-D. Dypvåg merkedistrikt.

1 Ms Ternen	t	T 42	26.0	8.5	4.0	Sterk	42	5	0	Nils Tallaksen, Borøy
2 Ms Lill	k f	T 42	24.0	7.9	3.8	Sleipn	39	6	0	Ansgar Hansen, Sandøy
3 Må —	f k	T 38	20.0	6.5	2.8	Sleipn	38	3	2	Olaf Kristoffersen, Borøy
4 Må Lyn	f k	T ?	22.0	7.5	3.6	Sleipn	43	4	0	Hans H. Hansen, V. Sandøya
5 Må —	k f	T ?	19.0	5.5	2.1	Sterk	17	2	0	Jens Jensen, Lyngør
6 Må Floy	f k	T 43	24.0	8.0	4.0	Marna	43	4	0	Christian H Knutsen, V. Sandøya
7 Må Dine	k	T 17	19.0	5.3	2.0	Ameri	17	4	0	Karsten Kristensen, Lyngør
8 Må —	k	T 08	18.2	5.3	1.8	Meteor	19	3	1	Nils Ellingsen, Lyngør
9 Må Anitra	f	T 38	24.0	7.8	3.2	Marna	38	6	0	Harvy Monrad, Lyngør
10 Må —	k	T 43	23.0	7.0	4.4	Sleipn	43	4	0	Otto Jensen, V. Sandøya
11 Ms Gudrun	k	T 06	31.0	11.0	5.3	Levan	10	8	0	Jens Jensen m fl, Lyngør
12 Ms Løva	k	T 10	37.0	14.0	7.0	Wichm	34	16	0	Anders Ambjørnsen, V. Sandøya
14 Ms Liv	k	T 30	38.5	14.5	7.2	Wichm	30	20	0	Anders Nilsen, Lyngør
16 Ms Guri	k	T 31	40.3	15.0	6.9	Wichm	32	25	0	Godtfred Jensen, Lyngør
17 Ms Bellmann	k	T 31	35.2	13.7	6.3	Rapp	40	24	0	Anker Jacobsen, Lyngør
19 Må Nap	f k	T 33	22.0	6.8	2.7	Marna	33	5	0	Harald Werner, V. Sandøya
20 Må Måka	f k	T ?	21.0	6.5	3.0	Sleipn	43	3	0	Henry E Hansen, Vestre Sandøya

EKKOLODD til fiskerflåten

Sig. S. Aarstad A/s - Bergen

Telefon 17976.

Postboks 53.

Farkostens nummer art og navn	Anvendelse	Materiale	Byggeår	Lengde	Bredde	Dybde	Maskin			F. & fangstb.	Eierens (den korresponderende reders) navn og postadresse
							Hva slags	Byggeår	H. K.		
1 Ms Thora	kh	T08	37.3	13.0	5.3	Fairb	32	10	0	Elling Arnevig, Eide pr. Lillesand	
2 Ms Hombor- sund	ft	T20	29.0	11.0	5.0	Ideal	23	8	1	Nils Dannevig, Homborsund	
3 Ms Neptun	kf	T33	45.0	16.0	7.0	Union	34	30	1	Henry Arnevig m fl, Eide pr Lillesand	
4 Må Gulla	kf	T15	22.0	6.0	3.0	Fix	14	4	0	Karl Havnevåg m fl, Homborsund	
5 4/å —	kf	T10	18.0	5.3	2.2	—	—	—	0	Karl Havnevåg m fl, Homborsund	
6 Må Bufjord	fk	T40	22.0	7.0	3.3	Marna	?	4	0	Jens Kjekstad m fl, Homborsund	
7 4/å —	kf	T00	18.0	5.5	2.0	—	—	—	0	And O Kjekstad m fl, Homborsund	
8 4/å —	f	T08	18.0	5.1	1.7	—	—	—	0	Jens Nilsen, Homborsund	
9 4/å —	f	T10	18.2	5.1	1.9	—	—	—	0	Gustav Nilsen, Homborsund	
10 Må Norma	fk	T42	21.5	7.5	3.2	F M	43	5	1	Håkon Johannesen, Hombornes	
12 Må Prøven	kf	T44	22.0	6.8	4.0	K-Erik	38	5	1	Arnold Nilsen, Homborsund	
13 Må Bufjord 2	fk	T44	28.0	9.0	4.7	motor	?	8	1	Jens Kjekstad m fl, Homborsund	
14 4/å —	f	T05	16.5	4.5	3.0	—	—	—	0	Ole Andersen, Homborsund	
18 Ms Torval	k	T18	41.6	15.0	4.7	Levan	?	4	0	Oskar Olsen, Rønnes pr. Lillesand	

AA-E. Eide merkedistrikt.

AA-FJ. Fjære merkedistrikt.

1 Må Therje	Viken	k	T07	25.0	8.5	3.6	Grei	08	3	2	Tønnes Tønnessen m fl, Hessnesøy
2 Må Bør		k	T20	22.0	6.2	2.4	Rollo	20	4	1	Karl J Wold, Hessnesøy
3 Må Ester		fk	T12	20.0	5.0	2.0	Høivol	12	3	1	Martin Torsø, Hessnesøy
4 Må Aggi		k	T23	35.0	12.0	6.0	Rapp	26	20	0	Oskar Olsen, Rønnes pr Grimstad
5 Må Tryg		f	T12	20.0	5.0	2.5	Ameri	16	4	1	Tønnes Abrahamsen, Hessnesøy
6 Må Kvalø		ft	T14	19.3	5.5	1.9	Sandow	15	2	2	Petter A Pettersen, Hessnesøy
7 Må —		f	T15	20.0	5.7	2.2	Sleipn	15	4	2	Andreas L Thomassen, Ulenes pr Grimstad
8 4/å —		f	T80	18.0	5.3	1.9	—	—	—	0	Hans Tønnessen, Hessnesøy
9 4/å —		f	T98	17.0	5.0	2.0	—	—	—	0	J Gundersen, Rønnes pr Grimstad
10 Må Arla		fk	T43	23.0	7.5	4.0	Sabb	43	5	0	Arnold Larsen, Fevik
11 4/å —		f	T06	18.0	5.0	2.0	—	—	—	0	A Andreassen, Rønnes pr Grimstad
12 4/å —		f	T02	18.0	5.0	2.0	—	—	—	0	K Johannessen, Rønnes pr Grimstad
13 Må —		fk	T19	19.0	5.5	2.0	Meteor	16	3	0	Thomas T Bukjær, Fevik
14 4/å —		f	T18	17.0	5.0	2.0	—	—	—	0	Hans Tellefsen, Hessnesøy
16 4/å —		f	T00	18.0	5.0	2.0	—	—	—	0	J Henriksen, Ulenes pr Grimstad
17 4/å —		f	T02	18.0	5.6	1.7	—	—	—	1	D Jørgensen, Ulenes pr Grimstad
18 4/å —		f	T05	17.5	5.0	1.8	—	—	—	0	Alfr Stålesen, Rønnes pr Grimstad
19 4/å —		f	T75	18.0	5.0	2.0	—	—	—	0	Reinhard Reinhardt, Hessnesøy
21 4/å —		fk	T18	18.3	5.0	2.5	—	—	—	2	Johs Emil Røslund d y, Fevik
27 Ms Fram ¹⁾		kf	T04	36.0	13.0	8.0	Union	?	15	0	Brødrene Knutsen, Fevik

AA-FL. Flosta merkedistrikt.

2 Må —		k	T13	18.8	5.4	2.2	Bridge	13	2	1	Kr Thorbjørnsen, Narestø
5 Må Sleipner		fk	T37	22.0	6.6	3.0	Sleipn	37	4	0	Nils A Sørensen, Staubø

1) Omb. 1937.

JOTUN^S BUNNSTOFFER OG SKIBSMALINGER

AA-FL Flosta — AA-H Høvåg.

Farkostens nummer art og navn	Anvendelse	Materiale Byggeår	Lengde	Bredde	Dybde	Maskin			Eierens (den korresponderende reders) navn og postadresse	
						Hva slags	Byggeår	H. K.		
6 Må —	k	T 12	18.8'	5.6	2.2	Solo	36	4	0	P Holm, Staubø
7 Må Kvik	fk	T 17	18.0'	5.5	2.0	Kvikk	19	3	0	Daniel Sørensen, Staubø
9 Må Rolf	kf	T 17	18.2'	5.3	2.0	C Perf	17	3	1	Ole Karlsen, Dal, Narestø
10 Må —	kf	T 14	18.2'	5.4	1.8	Marna	30	3	0	Arnold Johnsen m fl. Staubø
11 Mkr Alma	fk	T 46	28.0'	10.0	4.6	Marna	47	8	1	Henrik Larsen, Narestø
12 Ms Express	kf	T 05	33.1'	11.9	4.9	Rapp	32	17	0	Nils Holm m fl, Staubø

AA-HS. Hisøy merkedistrikt.

8 Ms Rægevik	kf	T 10	32.0'	11.5	5.5	Rapp	30	15	0	Harald Asheim, Kolbjørnsvik
10 Ms Liv	kf	T 33	28.0'	10.5	5.2	Marna	29	7	0	A Henriksen m fl, Flødevigen pr Arendal
13 Må Mary-Ann	fk	T 36	23.0'	6.6	3.6	Sleipn	36	6	0	Thorleif Olsen, Sandviken pr Arendal
14 Må Ternen	fk	T 39	22.0'	7.0	3.2	Marna	39	4	0	Edvard Andersen m fl, Hisøy pr Arendal
15 Må Anna-Lise	f	T 26	23.0'	6.0	3.3	Sleipn	37	5	0	Svithun Carlsen, Kolbjørnsvik
16 Ms Ingrid	f	T ?	33.0'	12.4	5.0	Rapp	31	17	0	Olav Ludvigsen, Kolbjørnsvik
17 Må Sol	f	T 23	19.0'	6.0	3.0	Marna	29	3	0	G Johannessen m fl, Kolbjørnsvik
19 Må Sab	f	T 39	24.0'	8.0	3.8	Sabb	33	5	0	And. Ludvigsen, Hisøy pr. Arendal
23 Mkr Ponny	hk	T 47	62.7'	19.7	8.9	Diesel	47	160	1	Ole Gunerius Andersen, Sandviken pr. Arendal

AA-H. Høvåg merkedistrikt.

1 Må Alfa	k	T ?	21.0'	6.0	2.5	Alpha	?	4	0	A Andreassen, Akerøya
2 Ms Anglis	k	T 30	36.5'	13.7	6.0	Wichm	30	20	0	G Henrik Arntsen, Skottevik
3 Må —	f	T 30	21.0'	6.5	3.0	FM	38	4	0	Kåre Syvertsen, Gamle Hellesund
4 Ms Ternen	k	T 04	30.5'	10.7	5.1	Rapp	18	12	0	Sv Syvertsen m fl, Akerøya
6 Må Terna	k	T 45	28.0'	9.0	4.4	Rapp	35	10	0	Georg Andersen, Ulvøysund
9 Ms Fram	k	T 31	39.1'	15.3	7.0	Rapp	31	24	0	Joh Karlsen m fl, Ribe i Høvåg
10 Ms Lillian	kf	T 32	38.5'	14.2	6.8	Wichm	32	25	0	Erling E Hæstad, Ulvøysund
11 Mkr Ragnvald	h	T 25	38.3'	13.0	5.9	JM	30	28	0	Anders Thorsen, Akerøya
12 Ms Andrea	hk	T 36	43.0'	15.0	5.5	Wichm	35	30	0	Arnf. Jørgensen, Gamle Hellesund
13 Må Liv	fk	T 45	27.0'	8.7	4.2	FM	43	6	0	Harry Ribe, Ulvøysund
15 Ms Gerd	kh	T 37	42.0'	16.0	7.5	Wichm	37	30	0	Sigurd Andersen, Ulvøysund
19 Ms Jenny	k	T 06	36.1'	12.4	4.6	Rapp	25	15	0	Brødrene Syvertsen, Akerøya
21 Må Rut ¹⁾	kf	T 15	22.0'	6.3	3.0	Marna	33	4	0	Abr H Ransøen, Skottevik
22 Må Ternen	kf	T 19	19.0'	5.8	2.6	Marna	29	3	0	Hans Hansen, Skottevik
23 Må Bob ²⁾	kf	T 19	20.0'	6.0	2.0	Mianus	19	3	0	Jonas Arnsæ. Skottevik
24 Må Linda	fk	T 44	23.0'	7.4	3.5	Sleipn	45	6	0	Håkon Gundersen, Ulvøysund
30 Ms Enigheden	k	T 05	32.0'	11.4	5.5	Rapp	19	9	0	Olaf Jørgensen, Gamle Hellesund
34 Ms Randi	hk	T 36	40.4'	15.3	7.1	Union	36	30	0	Håkon Edvardsen, Ulvøysund
35 Ms Rex	hk	T ?	43.8'	15.0	5.7	Wichm	?	30	0	Aksel Jørgensen, Gamle Hellesund
38 Må Odd	fk	T ?	18.0'	5.0	2.0	Ameri	16	2	0	Harald Johansen, Akerøya

1) Omb. 1936. 2) Omb. 1950.

KOBBERSTOFF

„DET GROFRI STOFF“

Farkostens nummer art og navn	Anvendelse	Materiale	Byggeår	Lengde	Bredde	Dybde	Maskin			Eierens (den korresponderende reders) navn og postadresse
							Hva slags	Byggeår	H. K.	
43 Må Svalen ¹⁾	f	T 12	19.0	5.5	3.0	Marna	27	3	0	Johan M Kristiansen, Skottevik
47 Må —	k f	T 17	20.0	6.0	2.2	Rand.	21	4	0	Herman Knudsen, Gamle Hellesund
48 Må Mabel	f	T 20	19.2	5.3	2.0	Sleipn	09	3	0	Ole Nilssen, Ulvøysund
50 Må —	f	T 38	19.0	5.5	2.5	Sleipn	36	3	0	Harald Hermansen, Vallesvær
51 Må Trygg	k f	T 11	18.5	5.0	2.0	Ameri	18	2	0	A Govertsen, Gamle Hellesund
55 4/å Thekla	f	T 09	18.0	6.0	2.0	—	—	—	0	Jacob Christiansen, Ulvøysund
69 4/å —	k f	T 96	18.0	5.2	1.8	—	—	—	0	Karl Korneliussen, Åkerøya
73 4/å —	f	T 16	17.3	5.5	2.0	—	—	—	0	Knud Nilsen m fl, Gamle Hellesund
79 Må —	f	T 22	19.5	6.0	2.3	Sleipn	22	3	0	Knud Nilsen, Gamle Hellesund
80 Må —	f t	T 22	22.0	6.5	2.3	Sleipn	22	3	0	P B Olsen, Høvåg
81 Må Nissa	f	T 17	18.7	5.3	2.0	Lathr.	13	3	0	Olaf Jørgensen, Gamle Hellesund
84 6/å —	f	T ?	17.5	4.5	1.5	—	—	—	0	Harald Johnsen, Høvåg
89 Må Rap	f	T 14	20.0	5.5	2.5	Sleipn	17	3	0	Sverre Syvertsen, Åkerøya
90 Må Trio	k	T 44	24.5	9.0	4.1	Sleipn	?	5	0	Sverre Nygård, Ulvøysund
93 Mk Ruth	k h	T 18	39.9	13.9	6.1	Rapp	39	35	0	Norman Knutsen, Ulvøysund
96 Ms Dybvik	k f	T 25	36.0	14.0	6.3	Rapp	25	15	0	Tønnes Andersen, Ulvøysund
101 Ms Hai	k	T 09	34.5	12.3	6.0	Rapp	09	9	0	Tobias Hansen, Høvåg
102 Ms Ella	k	T 42	23.0	6.4	3.5	Sleipn	26	5	0	Kristian Nilsen, Høvåg
109 Må Lilly	k	T 29	20.0	6.0	2.5	Marna	29	4	0	Halvdan Isaksen, Gamle Hellesund
110 Må Svalen	k	T 30	21.0	6.3	2.5	Marna	30	4	0	Nils S Nilsen, Gamle Hellesund
111 Ms Reidun	k h	T 44	42.0	16.0	7.7	Wichm	47	50	0	Edvard Hæstad, Ulvøysund

AA-LV. Landvik merkedistrikt.

7 Må Kari	f k	T 12	19.0	5.5	2.2	Sleipn	21	3	1	K Johansen, Holvig pr Grimstad
22 Må Lilli	f	T 32	18.3	5.0	2.0	Marna	32	3	1	Kr Kristoffersen, Borkedal pr Grimstad
23 Må Bonso	k f	T 32	21.5	6.3	2.9	Marna	32	5	1	Karl Knudsen, Molland pr. Gr.stad
25 Må Klo	f	T 27	19.1	5.8	2.1	Sleipn	38	3	1	Kr Nilsen, Landvik pr Grimstad
29 Må Erna	k f	T 31	21.0	6.0	2.7	Marna	32	4	1	Johs. Alsand, Landvik pr Grimstad
30 Må Bjorvik	f k	T 22	20.0	6.0	2.3	Sleipn	17	3	0	L Larsen, Molandskjær pr. Gr.stad
31 ?/å —	f	T 13	17.5	5.3	1.8	—	—	—	0	Sam. Salvesen, Landvik pr. Gr.stad
33 ?/å —	f	T ?	17.5	5.3	1.7	—	—	—	0	O Andersen, Eieskjær pr. Gr.stad
35 ?/å —	f	T 30	17.5	5.3	1.8	—	—	—	0	John Johannessen, Landvik pr Grimstad
40 Må Laila	f	T ?	20.0	6.0	2.7	Marna	?	3	1	Lars Støl, Lien pr. Grimstad
42 Må Arla	t	T 45	23.0	8.0	4.0	Sabb	45	7	0	Ansgar Nilsen, Landvik pr Gr.stad

AA-SN. Stokken merkedistrikt.

f. t. ingen merkepl. fiskefarkoster.

AA-S. Søndeled merkedistrikt.

1 Ms Duen	k	T 06	34.0	12.0	5.5	Pors	27	12	0	Karsten Hansen m fl, Troldbergvik
4 Ms Fram	f	T 07	36.0	14.0	6.0	Drott	27	15	0	Andr Andreassen, Søndeled
5 Ms Marry	f	T 27	31.0	11.0	6.0	Gideon	17	8	0	Theodor Johansen, Fidje pr Risør

1/ Omb. 1932.

MONOPOL'S KOBBERSTOFF

AA-S Søndeled — AA-VM Vestre Moland.

Farkostens nummer art og navn	Anvendelse	Materiale	Byggår	Lengde	Bredde	Dybde	Maskin			Eierens (den korresponderende reders) navn og postadresse
							Hva slags	Byggår	H. K.	
6 Ms Morgengry k h		T'31	36.0	13.5	6.5	Rapp	32	22	0	L Nicolaisen, Nøisomheten pr Risør
9 Må Terje Viken f		T'32	20.0	6.0	3.0	Sleipn	32	4	0	Klara Bøyer, Øysang

AA-TØ. Tromøy merkedistrikt.

1 Ms Elmi k		T'25	38.3	14.6	6.3	Rapp	25	20	0	Asbjørn Gill, Tromøy pr. Arendal
2 Må Sabb f		T'45	24.0	7.7	3.7	Sabb	35	6	0	Per Strandkjær, Tromøy pr Arend.
3 Ms Drafn f		T'12	34.3	12.2	6.2	Rapp	34	17	0	P E Nilsen mfl, Tromøy pr Arend.
4 Ms Måken f k		T'27	33.0	12.0	6.0	Rapp	30	17	0	T Johannessen, Tromøy pr Arend.
5 Ms Vera k f		T'31	39.6	14.6	6.7	Rapp	31	24	0	T Johannessen m fl, Tromøy pr Ar.
7 Ms Eos f k		T'36	39.0	14.6	6.7	Rapp	35	24	0	Peder Nilsen, Tromøy pr. Arendal
15 Ms Lyng k		T'30	37.0	14.0	7.0	Rapp	30	24	0	S Svendsen, Tromøy pr Arendal
18 Ms Trei k f		T'08	34.5	12.1	5.0	Skand	30	20	0	V Nilsen, Tromøy pr. Arendal

AA-VM. Vestre Moland merkedistrikt.

1 Må Håtfjell k f		T'44	25.0	8.5	5.5	Rapp	44	7	1	Tryg Norstrand, Justøen pr Lilles.
2 Må Alken f k		T'32	17.5	5.8	2.8	motor	32	1	0	K Govartsen, Justøen pr. Lillesand
3 Må Havnøy k		T'33	23.0	7.0	3.5	Sleipn	33	5	0	Olav Vabø, Brekkestø
4 4/å — f k		T' ?	18.0	5.0	1.8	—	—	—	0	Martin Pedersen, Brekkestø
5 Må Ternen f k		T'10	20.0	6.0	3.4	Vonde	16	5	2	O Nilsen, Kvivig pr Lillesand
6 Må Svanen f k		T'08	18.0	5.0	3.0	Ameri	19	4	2	R Kvivig, Kvivig pr Lillesand
7 Må Stuthei k f		T'34	18.5	5.3	2.3	Marna	32	3	1	Anders Flak, Brekkestø
8 Må Lyna f		T'90	18.0	5.2	2.0	Ideal	20	2	1	Anders Flak, Brekkestø
9 Må — k f		T'32	23.2	7.6	3.5	Sabb	32	5	0	Karl Johannesen, Brekkestø
10 4/å — f		T'95	20.0	5.5	3.0	—	—	—	1	Thorvald Govertsen, Brekkestø
11 4/å — f		T'30	18.0	5.2	1.8	—	—	—	0	Morgan Corneliusen, Brekkestø
12 Må — f k		T'34	20.0	6.0	2.5	Marna	34	3	1	Andreas Andersen, Brekkestø
13 Må Marna k f		T'27	19.0	5.8	2.3	Marna	32	3	1	Tønnes Karlsen, Brekkestø
14 Må Ann f k		T'30	19.0	5.3	1.8	Marna	30	3	0	Jørgen A Jonassen, Justøen
15 Må Babb k f		T'25	18.0	5.0	2.3	Solo	29	3	0	J Knudsen, Skogøy pr. Lillesand
16 Ms Ragnhild h k f		T'18	36.0	12.5	6.0	Avanc	18	12	1	Govert Govertsen, Brekkestø
17 Må Sarvik k f		T'41	20.7	6.2	3.0	Sleipn	32	3	0	Th Arntsen, Humlesund pr Lillesand
18 Må Bussa k f		T'30	19.5	5.9	2.5	Marna	30	3	0	Morgan Corneliusen, Brekkestø
19 Må Vivi k f		T'44	20.1	6.4	2.8	motor	32	3	0	Tob. Nilsen, Langøy pr. Lillesand
20 4/å — f		T'15	17.0	5.5	2.0	—	—	—	2	T Arntsen, Humlesund pr Lillesand
21 Må Terne k f		T'28	19.0	5.8	2.4	Marna	38	3	0	Martin Pedersen, Brekkestø
22 4/å — f		T'03	18.2	5.3	1.8	—	—	—	0	Johan S. Johannesen, Brekkestø
23 Må Havmann f k		T'44	25.0	8.7	4.1	Rapp	45	7	1	Tellef Karlsen, Brekkestø
24 Må Hovding k f		T'38	21.0	6.3	2.7	Marna	42	3	0	Leif Govertsen m fl, Brekkestø
25 Må Handy f		T'03	17.5	4.8	1.6	Atlant	21	2	1	Tønnes A Tønnesen, Brekkestø
26 Må Svinøya k f		T'37	19.3	4.8	2.4	Marna	33	3	0	Josef Blix, Svinøy pr. Lillesand
27 Må Havørn k f		T'34	20.0	5.9	2.4	Marna	29	4	0	Sverre Snemyr, Brekkestø
28 Må Ino k f		T'37	20.0	6.1	2.6	Sleipn	37	3	0	Birger Kristiansen, Brekkestø
29 Må Storm King k f		T'33	19.5	5.9	2.3	Marna	33	3	0	Ingv. Isaksen, Bergsøen pr. Lilles.
30 Må Knuppen k f		T'38	19.0	5.9	4.6	Sleipn	25	3	0	Kristen Kristensen, Luntevik pr. Lillesand

JOTUN S

BUNNSTOFFER OG SKIBSMALINGER

Farkostens nummer art og navn	Anvendelse	Materiale	Byggeår	Lengde	Bredde	Dybde	Maskin			Eierens (den korresponderende reders) navn og postadresse	
							Hva slags	Byggeår	H. K.		
31 Må Katy	k f	T	24	20.0	5.9	2.7	Marna	33	4	0	J Jakobsen, Sausmyr pr. Lillesand
32 Må Sleipner	k f	T	31	21.5	6.7	3.6	Sleipn	31	4	0	Govert Govertsen, Brekkestø
33 Må Rag	k f	T	27	19.0	5.0	2.7	Marna	27	3	0	Fritjof Govertsen, Brekkestø
34 Må —	f k	T	38	21.0	6.0	3.6	motor	27	3	0	R. Govertsen, Justøen pr. Lillesand
35 Må Liv	f	T	19	20.0	5.7	3.3	Sleipn	24	3	0	H Knudsen, Langøen pr Lillesand
36 Må Sonja	f k	T	47	22.0	6.4	2.9	Ø M	39	5	0	Leif Govertsen, Brekkestø
37 Må —	f k	T	45	20.0	6.3	2.8	Sleipn	45	3	1	Sigurd Børresen, Brekkestø
38 Må Ragnar	f k	T	44	26.0	9.0	5.0	Real	9	10	1	Govert Govertsen m fl, Brekkestø
39 Må Turid	f k	T	44	27.0	9.0	4.3	Sleipn	33	5	1	Olav Vabo, Brekkestø
40 Må Brit	f k	T	45	20.0	6.7	3.0	F M	38	3	0	Arent Kristiansen, Brekkestø
41 Ms Neptun	k	T	04	31.8	11.7	5.2	Rapp	?	10	0	Ths Arentzen m fl, Humlesund pr Lillesand

AA-ØM. Østre Moland merkedistrikt.

f. t. ingen merkepl. fiskefarkoster.

AA-Ø. Øyestad merkedistrikt.

3 Må Oda	f	T	21	18.0	5.0	3.1	Samso	21	2	0	Bomhoff Johannesen, Øyestad pr Arendal
4 Må Alken	k	T	36	21.0	7.0	3.3	Marna	36	4	0	Sverre Klemmetsen m fl, Øyestad pr Arendal
5 Må Sjøblomsten	f k	T	36	21.0	7.2	3.4	Marna	36	4	0	Andres Andersen m fl, Øyestad pr Arendal
6 Må Viben	k	T	36	20.5	7.0	3.2	Marna	36	3	0	Erik Berntsen, Øyestad pr Arendal
8 Ms Prøven 3	k	T	30	36.6	13.4	7.0	Rapp	30	24	0	B Bartholsen, Strømmen pr Arend.
9 Må Molly	k f	T	35	20.0	6.3	2.8	Sleipn	28	2	0	Meidel Berntsen, Øyestad pr Arendal
10 Ms Gulla	k f	T	31	34.3	13.2	6.0	Nygrei	31	20	0	Andreas Berntsen, Øyestad pr Arendal
11 Må Nora	f	T	29	21.0	7.0	3.0	Sleipn	29	4	0	Adolf Jacobsen, Øyestad pr Arendal
12 Må Gerda	f	T	27	20.0	6.0	3.0	Sleipn	29	3	0	Jakob E Jacobsen, Øyestad pr Arendal
13 Må Ternen	f	T	35	21.0	7.5	3.4	Marna	35	4	0	And. Karlson, Øyestad pr Arendal
14 Må Helt	f k	T	39	23.0	7.5	5.3	Sabb	39	5	0	William Pettersen, Strømme pr Arendal
15 Må Siri	k	T	36	20.5	6.7	2.8	Sleipn	36	3	0	Martinius Bentzen, Øyestad pr Arendal
16 Må Vira	k	T	37	22.0	6.7	3.5	Marna	36	4	0	Gunnar Terjesen, Natvig pr. Arend.
17 Må Randi	k	T	39	20.0	5.5	2.3	Ø M	39	3	0	Alb. Arvesen, Øyestad pr. Arendal
18 Må Anna	k	T	32	18.0	5.0	2.5	Sleipn	32	3	0	W Jensen, Øyestad pr. Arendal
19 Må Duen	k	T	30	18.0	5.5	2.3	Meteor	37	2	0	O Sigvaldsen, Øyestad pr. Arendal
21 Må Svanen	k f	T	37	20.0	6.0	2.5	F M	37	3	0	Kr. Pedersen, Øyestad pr. Arendal
22 Må Kvik	k	T	17	19.0	5.5	2.5	Kvikk	20	3	0	R Terjesen, Øyestad pr. Arendal
23 Må Evy	k f	T	35	21.5	5.8	3.3	Ferd	35	4	0	O Marcussen, Øyestad pr. Arendal

RADIOTELEFONER

Peileapparater —

SIGMUND OG KARL J.

BROMMELAND

RADIOFIRMA

HAUGESUND

Farkostens nummer art og navn	Anvendelse	Materiale	Byggeår	Lengde	Bredde	Dybde	Maskin			F. & fangsbr.	Eierens (den korresponderende reders) navn og postadresse
							Hva slags	Byggeår	H. K.		
24 Må Natvig	k	T	31	20.0	6.5	2.5	FM	31	4	0	John Rise, Øyestad pr. Arendal
25 Må Simla	k f	T	35	20.0	5.7	2.3	Marna	35	3	0	Josef Omholt, Engely pr. Fevik
26 Må Johanne	f k	T	35	20.0	5.5	2.5	Sleipn	35	3	0	G Rønneklev, Øyestad pr. Arendal
27 Må Tore	f	T	25	18.0	6.0	2.1	Sleipn	31	2	0	Thoralf Walle, Øyestad pr. Arendal
28 Må Loll	f	T	27	18.0	5.0	2.5	Sleipn	27	3	0	A Marcussen, Øyestad pr. Arendal
29 Må Haugerød	f	T	27	20.0	6.0	2.3	FM	31	3	0	Knut Jensen, Øyestad pr. Arendal
30 Må Tulla	f	T	38	20.0	6.3	2.5	Marna	38	4	0	J Lunderød, Øyestad pr. Arendal
31 Må Lasse	f k	T	39	21.0	6.0	3.3	Marna	39	5	0	Jens Terjesen, Øyestad pr. Arendal
32 Må Oteren	f k	T	33	20.0	6.0	2.5	FM	33	3	0	A Erlandsen, Øyestad pr. Arendal
33 Må Bæveren	f k	T	32	21.0	6.2	2.5	FM	32	4	0	N Erlandsen, Øyestad pr. Arendal
34 Ms Elvira	k	T	43	30.0	9.0	5.9	Rapp	42	7	0	B I Bartholmen m fl, Øiestad pr Arendal
35 Må Storeslem	f	T	31	21.0	7.0	3.0	Sleipn	33	4	0	Alf Andreassen, Øyestad pr. Arendal
36 Må Måken	k f	T	35	19.5	6.0	2.9	Sleipn	35	3	0	Nils Olaussen, Øyestad pr. Arendal
37 Må —	f	T	35	21.0	6.0	?	Sleipn	35	3	0	Sev. Kristiansen, Øyestad pr Arendal
38 Må Start	k f	T	28	20.4	6.2	3.0	Marna	28	3	0	Andreas Berntsen, Øyestad pr Arendal
39 Må Duen	k	T	16	17.0	4.5	2.7	motor	?	1	0	Charles Marcussen, Øyestad pr. Arendal
40 Må Elsa	k	T	33	20.0	5.8	2.4	FM	33	4	0	J Gaupera, Øyestad pr. Arendal
41 Må —	k f	T	26	19.0	5.2	2.2	motor	26	3	0	S Mikkelsen, Øyestad pr. Arendal
42 Må Speed	f k	T	31	21.0	5.0	2.8	Sleipn	39	4	0	Sig. Walle, Skarpenes pr. Arendal
44 Må —	f k	T	25	20.0	5.8	2.4	Sleipn	25	3	0	Nils K Nilsen, Øyestad pr. Arend.
45 Må Jerken	f k	T	44	21.0	7.0	3.3	Sleipn	44	5	0	Johs. Andersen, Natvig pr. Arend.
46 Må Trygve	f k	T	37	20.0	7.0	3.1	Sleipn	36	3	0	Trygve Jensen, Natvig pr. Arend.
47 Må Mona	k f	T	36	19.5	5.0	2.5	Sleipn	?	4	0	Ragnv. Anonsen, Øyestad pr. Arendal
48 Mkr Astrid	f k	T	44	36.8	14.8	6.4	Rapp	45	24	0	Andr Berntsen, Natvig pr Arend.
49 Må Vera 2	f k	T	45	27.0	9.0	4.7	Rapp	26	10	0	Knud Terjesen, Natvig pr Arend.

Telemark fylke.

TK-B. Brevik merkedistrikt.

1 Ms Måken	f k	T	98	32.0	11.0	6.0	Rapp	11	6	0	Theodor Tobiassen, Brevik
2 Ms Fram	f k	T	10	31.5	12.2	6.2	Rapp	33	17	0	Kåre Løberg m fl, Brevik

TK-K. Kragerø merkedistrikt.

6 Må —	k f	T	19	20.0	5.5	3.0	FM	?	2	1	Lars Halvorsen, Kragerø
10 4/å Bølge	k	T	22	20.6	5.9	2.3	—	—	—	0	Alf Abrahamsen, Kragerø
11 Må Viking	k	T	35	22.2	7.0	2.7	Sleipn	35	5	0	Nils S Halvorsen, Kragerø

MONOPOL'S KOBBERSTOFF

Farkostens nummer art og navn	Anvendelse	Anvendelse Byggeår	Lengde	Bredde	Dybde	Maskin			Eierens (den korresponderende reders) navn og postadresse	
						Hva slags	Byggeår	H. K.		
12 Må Hauk	k	T 36	24.0	7.0	3.0	Sleipn	36	4	0	Helge Abrahamsen, Kragerø
13 Må Rulle	k	T 36	22.0	6.8	2.7	Sleipn	34	3	0	Thoralf Thorsen, Kragerø
14 Må Truls	f k	T 14	19.3	5.7	2.2	Ameri	29	4	0	Nils Thorsen, Kragerø
15 Må Lilla	k f	T 45	35.0	12.0	6.0	Rapp	?	17	0	Thor Kristiansen, Kragerø
16 Må Maka	k f	T 30	22.0	7.0	3.0	Marna	35	7	0	John Johnsen, Kragerø
18 Må Flabben	k	T 30	22.5	7.1	2.8	Favori	?	5	0	Nils Thorsen, Kragerø
19 Må Sprøit	f k	T 34	19.0	6.0	2.2	Sleipn	40	4	0	Inge Klausen, Kragerø
21 Må Labo	f k	T ?	23.0	6.5	3.2	Regal	17	4	0	Peder Pedersen, Kragerø
22 Må Nap	k	T 15	21.0	6.0	2.3	Sleipn	25	4	0	Anders Wilhelmssen, Kragerø
23 Må Lola	f k	T 33	20.0	5.6	2.1	Sleipn	33	3	0	Johannes Andersen, Kragerø
24 Må Truls	f k	T 20	19.0	5.5	2.3	Fiks	?	2	0	Anker Kristiansen, Kragerø
25 Må Sabb	k f	T 38	24.0	8.0	3.6	Sabb	38	9	0	Josef Thorsen, Kragerø
26 Må Palmen	f k	T 23	19.0	5.3	3.0	Sleipn	28	3	0	Gustav Larsen m fl, Kragerø
27 Må Bjørg	f k	T 34	19.5	6.0	2.2	Sleipn	?	3	0	Olaf Johansen m fl, Kragerø
28 Må Havmåken	f k	T 35	24.0	7.8	3.7	Marna	35	7	0	Knut Haugland, Kragerø
29 Må Snurpen	f k	T 40	28.5	10.0	4.3	Bolind	32	8	1	Harald Postmyr m fl, Kragerø
30 Må Karoline	f k	T 18	20.0	5.3	2.5	motor	37	4	0	Johan Stenbakken, Kragerø
32 Må Odd	f k	T 18	21.0	6.0	3.0	Ø M	39	3	0	Hans H Eie, Kragerø
34 Må Gerd	f k	T 35	22.0	6.0	3.0	Marna	37	5	0	Albert Melås, Kragerø
35 Må Amanda	f k	T 37	20.0	5.5	3.0	Marna	34	3	0	Andreas Haraldsen, Kragerø
36 Må Bibbi	f k	T 25	19.5	5.0	2.5	Sleipn	40	3	0	Halvor Jørgensen, Kragerø
38 Må Irene	f k	T 32	22.0	6.3	2.6	FM	?	4	0	Hans Bentsen, Kragerø
39 Må Inger 2	f k	T 39	21.0	6.0	3.0	Sterk	28	2	0	Carl Klem, Kragerø
40 Må Vera	f k	T 34	19.0	5.9	2.3	Sleipn	34	3	0	Marius Thorsen m fl, Kragerø
41 Må Vigør	k f	T 30	22.0	6.0	3.0	motor	27	3	0	Hugo Modum, Kragerø
42 Må Åse	f k	T 34	20.0	5.0	3.5	Marna	34	5	0	Jens Nilsen, Kragerø
43 Må Lom	k	T 37	20.0	6.0	2.7	Sleipn	27	3	0	Bent Hansen, Kragerø
44 Må Sprøit	f k	T 30	19.5	6.0	2.3	Marna	30	3	0	Abraham Fjeld, Kragerø
45 Må Måken	f k	T 31	22.0	6.0	4.0	Sleipn	31	4	0	Anders P Olsen, Kragerø
49 Må Smart	f k	T 36	22.0	7.0	2.0	Sleipn	35	5	0	Ole Johannesen, Kragerø
50 Må Måken	f k	T 41	23.0	7.3	3.1	FM	30	5	0	Åge Klausen, Kragerø
51 Må Havørn	f k	T 39	23.0	7.4	3.7	Ø M	39	6	0	Johannes Olsen, Kragerø
53 Må Måken	f k	T 27	21.5	7.0	2.3	Sleipn	27	4	0	Gunder V Nilsen, Kragerø
54 Må Rubb	f k	T 30	21.0	5.5	3.0	K-Erik	?	5	0	Ole Nilsen, Kragerø
56 Må Roy	f	T 33	22.0	6.8	2.8	motor	33	4	0	Kåre E Juul, Kragerø
57 Må Makrell	f	T 26	20.0	5.0	3.5	Sleipn	38	3	0	Arthur Larsen, Kragerø
58 Må Morild	f	T 41	23.0	7.0	2.8	Marna	?	5	0	Einar Bentsen, Kragerø
60 Ms Bernhard	f k	T 02	30.0	11.0	5.0	Rapp	33	10	0	John Johnsen, Kragerø
62 Må Per	k	T 43	23.0	7.5	3.1	Sleipn	33	4	0	Birger Pedersen, Kragerø
64 Må Tullemor	k	T 45	24.3	8.3	4.0	Sabb	37	5	0	Jack Halvorsen, Kragerø
65 Ms Per	k	T ?	37.2	12.6	5.8	Stabil	?	25	0	Birger Pedersen, Kragerø
66 Mkr Delfin	h k	T 46	48.0	15.8	6.5	Rapp	44	45	0	Harald Postmyr, Kragerø
67 Må Vesla	k	T 36	20.0	6.0	2.4	FM	?	4	0	Halvor Halvorsen, Kragerø

TK-L. Langesund merkedistrikt.

1 Ms Kyrre	f k	T 25	39.5	14.7	6.9	Rapp	?	29	0	Karleif Vinje, Langesund
2 Ms Veslefrik	f k	T 39	29.5	10.7	4.4	Rapp	?	17	1	Thomas Nilsen, Langesund

FABRIKK FOR SKIPSRADIO
Spesialitet:

RADIOTELEFONER OG PEILEANLEGG
for fiskefartøy.

Telegr.adr.: «Radioelektro». Telef. 403, Egersund.

TK-L Langesund — TK-S Skien.

Farkostens nummer art og navn	Anvendelse	Materiale	Byggeår	Lengde	Bredde	Dybde	Maskin			Hierens (den korresponderende reders) navn og postadresse	
							Hva slags	Byggeår	H. K.		
3 Mkr Løvøy	k	T	45	41.0	14.0	7.0	Rapp	45	29	1	Jakob Pettersen, Langesund
4 Må Dolly	f k	T	39	23.0	8.0	4.5	Sleipn	39	6	0	Erling Hansen, Langesund
6 Må —	f k	T	22	21.0	6.2	2.3	Kvikkk	38	4	1	Peder Nikolaisen, Langesund
7 Ms Dyveke	k f	T	10	28.0	10.0	7.0	Sleipn	19	5	1	Ole Nystrand m fl, Langesund
8 Må —	f k	T	38	23.0	7.0	2.8	Kraft	38	3	1	Sverre Larsen m fl, Langesund
9 Må —	f k	T	28	22.5	6.4	3.0	Kraft	28	4	0	Thorolf Larsen, Langesund
10 Ms Metalla	k t	T	18	43.5	16.2	6.6	Laval	39	40	0	Asbjørn Stamland, Langesund
11 Må Truls	f k	T	?	21.0	6.5	2.0	Sterk	?	2	1	Lauritz Gjertsen m fl, Langesund
12 Ms Grei	k	T	06	32.5	12.0	5.0	Rapp	31	17	0	Oluf Kristoffersen, Langesund
13 Må Nordug	k f	T	35	25.0	8.0	3.5	Sleipn	35	6	0	Alfred Reime, Langesund
14 Ms Grei	k	T	94	32.0	12.0	4.5	Rapp	39	17	0	Bjarne Johansen, Langesund
15 Ms Torden- skjold	k	T	?	30.3	13.3	5.6	Karm	23	10	0	Lyder E Nystrand, Langesund
16 Ms Nobel	k	T	19	37.2	14.0	5.9	Rapp	38	24	0	Arne Eek, Langesund
17 Ms Lyna	k	T	23	30.0	11.0	5.7	Rapp	37	17	0	Erling Karlsen, Langesund
18 Må Odd	f	T	?	26.0	8.3	3.2	Sabb	?	5	0	Rudolf Fredriksen, Langesund
19 Ms Gudrun	k f	T	39	34.9	12.7	5.8	Rapp	39	17	0	Alfred Reime, Langesund
20 Ms Ella	k	T	?	32.6	11.8	5.2	Rapp	23	17	0	Arthur Andresen, Langesund
21 Ms Viking	k f	T	02	29.0	12.0	6.0	Skand	?	8	0	Erling Ruud, Langesund
22 Ms Randi	k	T	23	28.0	10.3	5.0	Rapp	28	10	0	Hj Thommesen, Langesund
23 Ms Skagerak	1 k	T	32	35.4	13.5	6.2	Rapp	40	24	0	John Eik, Langesund
24 Ms Mågen	k	T	22	30.0	10.4	5.6	Rapp	38	17	0	Leonhard Gjertsen, Langesund
25 Ms Brann	k	T	98	32.7	11.8	5.1	Rapp	31	17	0	Anders Åsmundsen m fl, Langesund
28 Ms Kjell	k	T	40	33.8	12.3	5.0	Rapp	30	17	0	Ole Mustad, Langesund
30 Ms Nordvest	k	T	17	32.0	12.0	6.0	Rapp	38	17	0	Peder Isaksen, Langesund
32 Ms Fram	k h	T	23	34.0	13.2	5.3	Rapp	39	17	0	Fredrik Nilsen, Langesund
33 Ms Bjørg	f k	T	42	35.0	13.3	6.5	Rapp	42	24	0	Ivar Isaksen, Langesund
34 Ms Arrow	f k	T	33	28.0	10.3	5.0	Rapp	32	14	0	Karl A Ek, Langesund
35 Må Reidun	f k	T	36	21.0	8.0	4.0	Sleipn	?	3	0	Thorleif J Andersen, Langesund
36 Ms Jenny	k f	T	36	35.5	13.7	6.4	Rapp	?	17	0	Albert Karlsen, Langesund
37 Ms Johanna	k f	T	42	31.7	11.3	5.5	Rapp	42	17	0	Nils V Isaksen m fl, Langesund
38 Må Synnøve	f k	T	?	23.0	6.5	3.0	F M	37	5	0	Hans Aasoldsen, Langesund
39 Må Kvikkk	f t	T	19	30.0	10.5	4.0	motor	?	8	0	Wilhelm Nystrand, Langesund
40 Ms Bertha	k	T	03	40.0	14.4	4.4	Skand	17	10	0	K W Nymann, Langesund
43 Må Petter	f k	T	39	23.0	6.5	3.0	Marna	?	4	0	Trygve Dahl, Langesund
44 Må Jimmy	f	T	37	21.5	6.5	2.5	Real	37	3	0	Jonas Gundersen, Langesund
45 Må Viking	f k	T	32	22.0	5.8	3.0	Marna	30	4	0	Sverre Karlsen, Langesund
46 Må Kvikkk	f	T	39	22.0	6.0	2.8	Kvikkk	39	4	0	Louis Lundahl, Langesund
47 Må Håkon	f k	T	36	23.5	6.9	2.8	Real	36	4	0	Peder Mustad, Langesund
49 Må Ternen	f k	T	?	23.0	7.1	3.0	Sleipn	35	4	0	Olav A Hansen m fl, Langesund
50 Ms Kvikkk	f k	T	04	36.0	12.0	7.5	Rapp	29	14	0	Nils H Nilsen, Langesund

TK-S. Skien merkedistrikt

f. t. ingen merkepl. fiskefarkoster.



„DET GROFRI STOFF“

Farkostens nummer art og navn	Anvendelse	Materiale Byggeår	Lengde	Bredde	Dybde	Maskin			Eierens (den korresponderende reders) navn og postadresse
						Hva slags	Byggeår	H. K.	

TK-SH. Stathelle merkedistrikt.

1 6/4 —	f	T18	21.0	5.0	2.0	—	—	—	0 Nicolai P Berg, Stathelle
5 Mkr Terje Viken 1 t	t	T27	54.2	20.1	9.5	Rapp	28	45	0 S Rødsvik m fl, Stathelle

TK-BL. Bamble merkedistrikt.

1 Ms Storm	f k	T ?	33.0	12.3	6.7	Skand	18	15	1 Thoralf Thomsen m fl, Fagerheim pr Langesund
2 Ms Atom	k	T05	32.0	11.0	7.0	Rapp	21	8	0 Reidar Kristensen m fl, Breisand
3 Ms Kvik	k	T90	33.0	14.0	8.0	Karm	?	12	0 Knut Hafsund, Trosby
4 Ms Bodil	f k	T07	28.5	9.5	4.3	Rapp	?	10	0 Hartvig Nilsen, Eikstrand
6 Ms Fri	k	T10	30.3	11.0	6.2	Rapp	20	8	0 Sigurd Isaksen, Åby
7 Må —	f	T ?	21.0	6.3	2.5	B Ø	25	3	1 Luis Våg, Breisand
8 Ms Torden- skjold	k	T06	32.3	11.2	5.5	Rapp	38	17	0 Karl Olsen m fl, Trosby
9 Ms Bamse	f k	T86	30.0	12.0	6.0	Stabil	37	10	3 Kr Nystrand, Bamle pr Langesund
10 Må Lom	k f	T30	27.5	9.7	3.7	F M	30	10	1 E Abrahamsen, Hafsund pr, Brevik
11 Må —	f	T25	21.0	6.5	2.3	Kraft	25	3	1 T Klevsgård, Klevsgård pr Langes.
12 Må Måken	k	T46	24.0	8.0	3.5	Sleipn	47	6	0 Arne Ludvigsen, Breisand
13 Må Elsa	f k	T30	26.0	8.5	3.3	Sleipn	30	6	0 Olaf Nicolaisen m fl, Åby
14 Må —	f k	T99	21.0	5.5	1.8	Sleipn	17	3	1 Anders Hvalvik, Åby
15 Må —	f k	T12	21.0	7.0	2.3	Ideal	12	3	2 Lars R Valvik, Åby
16 Må —	f k	T21	21.5	6.2	2.5	Sleipn	20	4	1 Anders Aslaksen, Breisand
18 Må —	f	T17	22.5	7.0	2.8	Real	39	4	1 Konrad Christoffersen, Åby
19 Må Dragen	k f	T11	22.0	6.8	2.8	Smart	11	4	1 Søren Bredsand, Breisand
21 Ms Eik	k	T26	27.0	9.3	5.3	Rapp	?	5	0 Abraham A Eik, Eikstrand
22 Må —	f k	T18	21.2	6.3	2.3	Brigde	13	3	1 Ole A Troidalen, Breisand
23 Ms Lilli	k	T12	25.4	7.7	4.6	Skand	?	8	0 Nils Ulstrup, Bamble pr Langesund
24 Må Sleipner	f k	T18	21.5	6.6	2.6	Sleipn	15	4	3 Jul Ludvigsen, Breisand
26 Må —	f	T ?	21.0	6.3	2.3	Marna	38	5	1 Anders Ludvigsen, Breisand
27 Må Detroit	f	T08	20.0	6.0	2.5	Detroit	11	3	0 Elling Pedersen, Breisand
28 Ms Mågen	f k	T96	27.2	10.6	4.8	Hera	?	5	1 Erik A Arnesen, Åby
29 Må —	f k	T20	21.7	8.0	2.5	Sleipn	28	3	0 Knut Melby, Åby
30 Må —	k f	T18	21.0	6.0	2.4	F M	18	4	1 Hans A Sekkekilen, Åby
31 Må —	k f	T14	21.0	6.0	2.5	C Perf	14	3	1 Abraham A Eik, Eikstrand
32 Må —	f	T ?	23.0	6.5	2.5	Sleipn	18	3	1 Nils Jensen m fl, Åby
33 6/4 —	f	T15	19.4	5.7	1.9	—	—	—	0 Peder O Nilsen, Åby
34 Må —	f k	T18	21.0	6.0	2.4	Sleipn	18	3	1 Anker Sanvik, Åby
35 Må —	f	T18	21.3	6.0	2.3	Sleipn	18	3	1 Kr Kristoffersen, Åby
36 Må —	f	T17	21.5	6.5	2.3	Sleipn	18	4	1 L Halvorsen m fl, Salen pr. Langesund
37 Ms Skumdotten	f	T09	28.0	8.0	5.0	Hexa	?	12	0 A Nilsen, Eikstrand
38 Må —	f	T07	19.8	5.6	2.0	Sleipn	15	3	1 Lars Clausen m fl, Breisand
39 Ms Stjernen	f k	T ?	33.0	12.0	5.0	Grei	09	5	0 Hans Olsen, Bamble pr Langesund
40 Må —	f	T15	21.0	6.0	2.5	Sleipn	28	3	1 Anders Fredriksen, Breisand

JOTUN^SBUNNSTOFFER OG
SKIBSMALINGER

TK-BL Bamble — TK-E Eidanger.

Farkostens nummer art og navn	Anvendelse	Materiale	Byggear	Lengde	Bredde	Dybde	Maskin			Eierens (den korresponderende reders) navn og postadresse
							Hva slags	Byggear	H. K.	
41 Ms Sigene	k	T22	34.0	14.0	7.0	Rapp	33	24	0	Johan Jacobsen, Åby
42 Ms Nora	k	T23	37.0	14.5	7.3	Rapp	23	20	0	Emanuel Eek, Eik pr Langesund
44 Ms Valborg	k f	T33	35.1	13.7	5.5	Union	33	15	0	Halvor A Johnsen m fl, Bamble pr Langesund
45 Ms Hvalen	k f	T18	28.8	9.7	5.3	Union	37	8	2	Henry Christoffersen m fl, Åby
46 Må —	f	T21	20.0	6.2	2.4	Kvikk	21	3	1	Ludvik Larsen, Åby
47 Ms Kvik	f k	T23	24.0	8.0	4.7	Kvikk	23	5	0	Peder O Nilsen, Åby
48 Ms Ingrid	k f	T25	30.0	11.0	5.8	Sterk	15	12	0	Thor Thomsen, Fagerli pr. Langesund
49 Mk Bris	f k	T ?	28.5	9.5	5.0	Wichm	23	8	3	Arthur Nystrand, Fagerheim pr. Langesund
50 Ms Eik 1	k	T28	33.3	12.3	5.3	Rapp	28	14	0	Jens Nilsen, Eikstrand
51 Ms Cicci 2	f k	T40	31.0	10.8	6.0	Rapp	34	17	0	Nathanael Vold, Eikstrand
53 Ms Skagerak	k h	T26	34.0	13.0	7.7	Rapp	26	15	0	Isak Eik, Eikstrand
55 Ms Rubbestad	k	T23	28.5	10.0	5.0	Wichm	23	8	0	Johs. N Hansen, Eikstrand
56 Ms Snar	k l	T ?	30.0	11.5	4.5	Kamp	20	6	1	Åge Pedersen, Breisand
57 Må —	f k	T ?	20.0	5.5	2.2	Excell	30	3	1	Kornelius P Buktene, Breisand
58 Må —	f k	T39	24.5	8.0	3.5	Kraft	35	6	1	Alf Aslaksen, Breisand
59 Ms Emma	k f	T33	35.0	13.0	6.3	Rapp	35	18	0	Adolf Kjønsen, Åby

TK-E. Eidanger merkedistrikt.

3 6/å —	f	T19	23.0	7.0	2.0	—	—	—	—	0	Nils Nilsen, Eidanger pr Lsund
4 Ms Frig	k	T15	29.0	9.5	5.5	Prima	12	3	0	0	Nils Antonsen, Eidanger pr Lsund
7 Ms Stella	k	T22	37.0	14.3	7.0	Popul	25	30	0	0	O Kristiansen, Sandøystrand
8 6/å —	f	T08	19.0	5.0	2.5	—	—	—	—	0	Ole Isaksen m fl, Bergsbygda
9 Ms Stjerna	k	T45	36.2	12.3	6.3	Rapp	43	17	0	0	Alfred Jakobsen, Sandøystrand
10 Ms Ternen	k	T04	35.0	14.0	7.0	Avanc	28	12	0	0	Walter Eriksen, Sandøystrand
12 8/å —	f	T20	23.5	6.5	2.0	—	—	—	—	0	J Nystrand, Bjerkøen pr Langesund
13 6/å —	f	T21	18.5	5.3	1.8	—	—	—	—	0	Anker Stamland, Sigtesøy
16 6/å —	f	T06	20.0	6.0	1.7	—	—	—	—	0	Hans Ruberg, Sandøystrand
17 6/å —	f	T05	19.0	5.8	1.7	—	—	—	—	0	Arnt Nilsen m fl, Sandøystrand
19 6/å —	f	T10	19.5	5.3	1.8	—	—	—	—	0	Karl Jensen, Bergsbygda
23 6/å —	f	T19	21.0	5.5	1.7	—	—	—	—	0	G Knutsen, Eidanger pr Lsund
34 Må Ella	f k	T20	22.0	6.8	2.7	Kvikk	21	4	0	0	Ingolf Jacobsen, Helgeroa
36 6/å —	f	T17	18.5	5.0	1.6	—	—	—	—	0	Nils Nilsen, Håøia pr Langesund
37 6/å —	f	T10	21.0	7.0	1.8	—	—	—	—	0	Jacob Tangene, Eidanger pr Lsund
46 4/å —	f	T14	17.5	5.0	1.5	—	—	—	—	0	Hans A Tangen, Skjelsvik
48 6/å —	f	T18	25.0	7.0	1.9	—	—	—	—	0	Erik Tangen, Skjelsvik
50 6/å —	f	T ?	17.5	4.9	1.3	—	—	—	—	0	Hans P Solvik, Bergsbygda
52 8/å —	f	T18	22.3	6.4	1.6	—	—	—	—	0	Trygve Hansen, Heistad st.
53 6/å —	f	T20	18.6	5.8	1.7	—	—	—	—	0	Lars Nor m fl, Eidanger
56 6/å —	f	T23	19.0	6.0	2.0	—	—	—	—	0	Arnt Håsen, Helgeroa
58 Ms Villy	k	T24	37.8	14.7	7.0	Rapp	37	30	2	0	Reidar Stamland, Sandøystrand
59 6/å —	f	T23	23.0	6.0	1.7	—	—	—	—	0	Amund Lande, Nystrand
60 Ms Solveig	k	T24	33.0	12.5	6.3	Rapp	24	15	0	0	A Silvik, Bjerkøen pr Langesund
64 Ms Kitti	k f	T25	33.0	12.8	6.2	Rapp	25	15	0	0	Olaf Jakobsen, Sandøystrand

EKKOLODD til fiskerflåten

Sig. S. Aarstad A/s = Bergen

Telefon 17976.

Postboks 53.

Farkostens nummer art og navn	Anvendelse	Materiale	Byggeår	Lengde	Bredde	Dybde	Maskin			Eierens (den korresponderende reders) navn og postadresse
							Hva slags	Byggeår	H. K.	
71 Ms Falken	k	T'29	36.5	14.6	6.5	Rapp	29	24	0	S Nilsen m fl, Eidanger pr L.sund
72 Mk Eva	k	T'29	35.8	15.4	?	Rapp	29	29	0	Harry Jakobsen, Sandøystrand
73 Ms Hilda	k h	T'31	41.6	15.3	7.1	Wichm	29	20	2	Åge Stamland, Sandøystrand
74 Mk Liss	k	T'31	37.7	15.2	7.0	Rapp	31	29	0	Ingv Eriksen, Sandøystrand
77 Ms Mågen	k	T'05	33.0	13.0	6.0	Rapp	12	15	0	Rolf Berentsen, Sigtesøy
78 Mkr Sandøy	k	T'36	43.4	15.2	6.7	Union	36	30	0	Erik N Eriksen, Sandøystrand

TK-SD. Sannidal merkedistrikt.

1 Må Gauy	f	T'39	22.0	6.0	3.0	Sleipn	39	7	1	Gunnar Kristiansen, Sannidal
2 Må Lilla	f	T'33	20.0	6.5	2.3	Ameri	33	3	1	Johannes Sjøltangen, Kjølebrønd
3 Må Småen	f	T'30	19.0	6.0	2.1	Meteor	28	2	1	Bernh. Sjøltangen, Kjølebrønd
4 Må Kvikk	f	T'28	21.0	7.0	2.8	Marna	26	4	2	John Sjøltangen, Kjølebrønd
5 Må Snar	f	T'18	22.0	6.0	3.0	Bolind	25	6	1	Jørgen Th. Blankenberg, Kragerø
6 Må Herkules	f	T'20	21.5	6.0	2.3	Solo	37	5	0	Rikard Hove, Kjølebrønd
7 Må Russla	k	T'41	23.0	7.6	3.3	Marna	39	5	0	Knut Sagås, Kjølebrønd
8 Må Nøkken	f	T'30	19.0	6.0	2.1	Ameri	27	2	1	Thorvald Jakobsen, Sannidal
9 Må Ternen	f	T'24	19.0	5.0	2.4	Ameri	25	2	0	Karl Svendsen, Sannidal
10 Må Tor	f	T'?	23.3	7.3	3.3	FM	31	4	0	Jens Bratland, Kjølebrønd

TK-ST. Skåtøy merkedistrikt.

1 Ms Fix	k f	T'?	26.0	9.0	5.7	Grei	15	12	0	Karsten Jakobsen, Studsholmen pr. Kragerø
2 Må Asta	k f	T'30	20.8	4.3	2.3	Levan	36	3	0	Halvor H Liland, Jomfruland pr. Kragerø
3 Må Terna	f	T'41	21.0	6.5	2.5	Sleipn	28	3	0	Leif Pedersen, Studsholm pr. Kragerø
4 Ms Bris	k	T'09	30.5	10.4	5.0	Stabil	05	10	0	Georg Michaelsen, Skåtøy
5 Ms Stella	k f	T'31	33.0	12.7	6.5	Wichm	31	12	0	L Amundsen m fl, Stråholmen pr Kragerø
6 Må Solid	k f	T'28	21.0	6.0	2.5	Sleipn	33	3	1	Bj. Christiansen, Gumøy pr Kragerø
7 Må Alken	k f	T'20	21.0	6.0	3.0	Marna	32	3	0	Halfdan Hagen, Skåtøy pr. Kr.ø
8 Må Truls	k f	T'44	23.0	8.0	3.5	Marna	44	5	0	Georg Mikalsen, Skåtøy pr Kr.ø
9 Må Bell	k f	T'39	22.0	7.0	3.0	Triumf	36	6	0	Hans Tallaksen, Gumøy pr Kragerø
10 Ms Elly	f k	T'42	33.7	13.0	5.7	Rapp	32	14	0	John Nordskog m fl, Stabbestad pr. Kragerø
11 Ms Emma	f k	T'?	28.0	10.5	4.5	Sterk	43	10	0	Reinholt Thoresen, Bråtøymyr pr Kragerø
12 Må —	f	T'10	21.0	7.9	2.2	Prima	10	3	1	A Strandmyr, Levang pr Kragerø
13 Må Sandov	f	T'?	21.0	6.9	?	Sandov	14	4	1	Karl Johannesen, Breisand
15 Må Tryg	f	T'15	18.0	5.3	2.0	Pan	20	2	1	Mathias Olsen, Bekvik pr Kragerø
16 Må Havbris	f k	T'33	22.0	7.0	4.0	Marna	33	3	0	Ole Nilsen, Skåtøy pr Kragerø
17 Ms Kari	k	T'43	30.0	10.0	5.3	Sterk	43	10	0	Jens Halvorsen, Furuholmen pr. Kragerø

JOTUNS

BUNNSTOFFER OG SKIBSMALINGER

Farkostens nummer art og navn	Anvendelse	Materiale	Byggeår	Lengde	Bredde	Dybde	Maskin			F. s. fangab.	Eierens (den korresponderende reders) navn og postadresse
							Hva slags	Byggeår	H. K.		
18 Må Ena	k f	T	36	21.0	6.0	2.5	Sleipn	36	4	0	Arnold Andersen, Skåtøy
20 Må Svanen	f	T	12	20.5	5.8	2.3	Wichm	40	2	2	Anton Olsen, Helle pr. Kragerø
21 Må Måka ¹⁾	f	T	?	19.0	5.5	2.5	FM	20	2	0	Inghart Olsen, Oterø pr. Kragerø
22 Må Toka	k f	T	15	19.0	6.7	2.5	FM	?	3	0	Anton Olsen, Oterø pr. Kragerø
23 Må Signe 2	k f	T	42	23.0	7.0	2.8	Marna	45	6	0	J Pedersen, Korset pr. Kragerø
24 Må Elly	k f	T	28	23.0	7.0	3.0	Sleipn	28	4	0	Sigurd Thorsen, Skåtøy
25 Må Fram	f	T	26	20.7	6.0	2.5	Sleipn	26	3	0	Lars Larsen, Gunnøy pr. Kragerø
26 Må Høk	k f	T	29	21.5	5.0	2.5	Sleipn	38	3	0	John Gundersen, Skåtøy
27 Må Rapp	k f	T	?	21.0	5.0	3.0	Real	?	4	0	Gerhard Olsen, Tåtøy pr. Kragerø
28 Må Tom	k f	T	28	22.0	6.8	2.7	Sleipn	28	4	0	Kåre Kittelsen, Skåtøy
29 Må —	f	T	06	18.8	5.0	1.8	Ameri	10	2	0	H Jensen m fl, Slotholmen pr. Kragerø
30 Må Skarven	f k	T	16	20.0	4.8	2.0	FM	17	2	1	Johannes Jensen, Skåtøy
31 Må Pigg	k f	T	43	23.0	6.7	3.5	Brigde	09	2	0	Lars Jakobsen, Røsholmen pr. Kr.ø
32 Må Portør	f	T	22	19.0	5.5	2.3	Sleipn	38	3	0	Knut Pedersen, Portør pr. Kragerø
33 Må Lillemor	k f	T	40	20.0	6.0	3.0	FM	40	4	0	Ingh. Hansen, Portør pr. Kragerø
34 Må Piraten	k f	T	33	23.0	6.0	2.7	Sleipn	33	4	0	Ole Bruntangen, Levang pr. Kr.ø
35 Må Rapp	k f	T	45	29.8	11.5	5.0	Rapp	45	10	1	Lars Amundsen, Stråholmen, Kr.ø
36 Må Fluor	k f	T	27	21.0	6.0	3.0	ECS	39	4	0	Hans Hegna, Breisand
37 Må Håkon	k f	T	44	23.5	7.0	2.8	Sleipn	44	5	0	Adolf Gundersen, Portør pr. Kr.ø
39 Må Mågen	f k	T	19	21.5	7.0	4.5	Marna	39	5	0	Georg Michaelsen, Skåtøy
40 Må Sleipner	f k	T	06	20.3	5.6	2.3	Sleipn	41	3	1	Jørgen Hansen, Bråtomyr pr. Kr.ø
41 Må Rapp	f k	T	14	19.0	5.3	2.1	Ameri	14	4	1	M Pedersen, Korset pr. Kragerø
42 Må Kvik	f k	T	17	21.0	5.4	2.4	Sleipn	29	4	0	Severin Thorsen, Skåtøy
43 Må Ternen	k f	T	38	23.0	7.0	3.0	Marna	39	5	0	Sverre Hagen, Korset pr. Kragerø
45 Må Marit	k f	T	40	23.0	8.0	3.5	Sleipn	40	6	0	Karl O Jensen, Skåtøy
46 Må Kraft	k f	T	42	22.0	6.5	2.6	Kraft	39	4	0	Anton Mikalsen, Korset pr. Kr.ø
47 Må Per	k f	T	38	21.0	6.0	2.3	Marna	38	3	0	Rikkart Mikalsen, Korset pr. Kr.ø
48 Må Kvikk	k f	T	39	22.0	6.0	2.7	Sleipn	37	3	0	Robert Jenssen, Gumøy pr. Kr.ø
49 Må Ruggen	f k	T	22	21.7	6.7	2.6	Sleipn	22	4	1	Nils Knutsen m fl, Skåtøy
50 Ms Nora	f k	T	22	32.0	12.0	6.0	Rapp	29	15	0	Mikal Pedersen, Korset pr. Kragerø
51 Må Bell	f k	T	?	22.0	6.0	3.5	Sleipn	38	4	0	Henry Williams, Rauane pr. Kr.ø
53 Må Piraten 2	k f	T	29	23.0	6.5	2.8	Real	29	4	0	H Bruntangen, Levang pr. Kr.ø
54 Må Edel	k f	T	42	20.0	5.5	3.0	Sleipn	38	3	0	Ole Andersen, Myra pr. Kragerø
55 Må Rollo	f k	T	21	20.0	6.0	2.2	Sleipn	21	3	0	Ole Olsen, Korset pr. Kragerø
56 Må Molle	k f	T	20	21.0	5.5	4.0	Sleipn	35	4	0	Willy Andersen, Stabbestad pr. Kragerø
57 Må Fraktemann	k f	T	38	24.0	7.0	4.7	Marna	38	6	0	Olaf Klausen m fl, Portør pr. Kr.ø
58 Må Varden	f k	T	17	22.5	6.3	2.5	Sleipn	17	3	0	Tobias Olsen, Heivarde pr. Kragerø
59 Må Bredrene	f k	T	20	22.0	6.4	2.7	Sleipn	38	4	0	Sig. Pedersen, Skåtøy
60 Må Gutten	f k	T	21	18.0	4.5	1.8	Meteor	21	3	0	J A Martinsen, Rauane pr. Kragerø
61 Må Fri	k f	T	32	22.5	7.0	3.0	Ø M	40	6	0	L Halvorsen, Furuholmen pr. Kr.ø
62 Må Fri	k f	T	34	22.0	6.5	2.7	Marna	28	4	0	Andreas Myrstrand, Myra pr. Kr.ø
63 Må Sauleputten	f k	T	07	19.0	5.1	2.0	FM	18	2	0	G Pedersen, Gjetholmen pr. Kragerø
64 Må Risør	f	T	17	19.5	5.4	2.0	Fiks	17	3	0	Andr Olsen, Rauane pr. Kragerø
65 Må Burø	f k	T	14	21.0	6.0	2.3	FM	19	3	0	Svein Thoresen, Skåtøy

1) Omb. 1955.

RADIOTELEFONER

Peileapparater —

SIGMUND OG KARL J.

BROMMELAND

RADIOFIRMA

HAUGESUND

Farkostens nummer art og navn	Anvendelse	Materiale Byggeår	Lengde	Bredde	Dybde	Maskin			Eierens (den korresponderende reders) navn og postadresse	
						Hva slags	Byggeår	H. K.		
66 Må —	f	T11	18.9	5.3	2.0	Sleipn	34	4	0	Oskar Pedersen m fl, Gjetholmen pr Kragerø
67 Må Havbrått	k f	T32	22.0	7.0	2.8	FM	32	5	0	Sverre Eriksen, Tåtøy pr. Kragerø
68 Må —	fk	T17	19.0	6.0	2.1	FM	17	2	0	P Halvorsen, Oterøy pr Kragerø
69 Må Baggen	k f	T35	24.0	6.0	4.0	Sleipn	34	6	0	Kåre O Pedersen, Portør pr. Kr.ø
70 Må Terna	f	T ?	22.0	6.2	2.3	Sterk	?	3	0	Johnny Jakobsen, Jomfruland pr. Kragerø
71 Må Sauøen	f	T21	21.0	6.0	2.8	Sleipn	21	3	0	H Kristoffersen, Sauøya pr. Kr.ø
72 Må Måken	fk	T22	20.0	6.0	2.5	Sterk	23	3	0	Knut Gundersen, Jomfruland pr. Kragerø
73 Må Nøkken	k f	T15	20.0	5.0	3.0	Real	?	3	0	Oskar Nilsen, Østland pr. Kragerø
74 Må Hauk	fk	T14	19.0	5.4	2.1	motor	?	2	0	M Tollaksen, Gumøy pr. Kragerø
75 Må Måka	k f	T35	21.0	6.5	2.1	Sleipn	38	4	0	Anton Hansen, Skåtøy
76 Må Tåtøy	f	T23	21.5	6.0	2.0	Sleipn	32	3	0	Ole Gundersen, Tåtø pr Kragerø
77 Må Frank	fk	T20	18.0	5.0	2.2	Sterk	21	3	0	And Andersen, Myrøn pr Kragerø
78 Må Kari	k f	T ?	20.3	6.0	2.5	Sleipn	?	4	0	Ansgar Larsen, Gumøy pr. Kr.ø
79 Må Åsvik	fk	T42	23.0	7.0	3.0	Sleipn	42	5	0	Harald H Åsvik m fl. Skåtøy pr. Kragerø
80 Må Truls	fk	T ?	20.0	5.5	2.0	Kvikk	24	3	0	Kristen Andersen, Portør pr. Kr.ø
81 Må Tom	k f	T43	21.0	6.0	2.8	Sleipn	43	4	0	Knut Bruntangen, Levang pr. Kr.ø
82 Må Kvikk	f	T40	20.0	6.0	2.5	Kvikk	40	3	0	Martin Danielsen, Gumøy pr. Kr.ø
83 Må Måken	k f	T30	20.0	6.0	3.0	Sleipn	42	3	0	Arne Nilsen, Arøy pr. Kragerø
84 Må Måken	k f	T24	20.0	5.0	2.3	Kvikk	24	3	0	Johan Fjeld, Rauane pr. Kragerø
86 Må Arø	f	T20	19.1	5.4	2.5	Sleipn	?	3	0	Nils Johannessen, Arøy pr. Kr.ø
87 Ms Fri 2	k	T26	38.4	14.6	6.5	Rapp	27	20	0	Leif Halvorsen, Postmyr pr. Kr.ø
88 Ms Populær	k	T97	28.8	11.3	4.8	Sabb	38	5	0	Harald H Åsvik, Skåtøy
89 Må Rapp	k f	T31	21.0	6.0	2.3	Sleipn	39	3	0	Louis Muffetangen, Berøy pr. Kr.ø
90 Ms Lilly	k	T26	33.1	12.0	5.2	Rapp	25	17	0	Karl Mikalsen, Korset på Kragerø
92 Ms Dagry	k	T30	35.4	13.2	6.0	Rapp	32	24	0	A Kittelsen m fl, Høivarde pr Kragerø
93 Ms Alf	k f	T ?	31.4	12.1	6.0	Rapp	26	11	0	Svein Thoresen, Bråtøy, Skåtøy
94 Må Thor	fk	T39	22.0	7.4	3.1	Sleipn	39	5	0	Thorolf Nilsen m fl, Skåtøy
95 Ms Erna	k	T31	35.2	13.7	6.3	Rapp	39	24	0	Harald Postmyr, Kragerø
96 Må Odd	fk	T39	23.0	7.4	3.0	Sabb	39	5	0	Jens Danielsen, Skåtøy
97 Må Ellingsvik	f	T40	22.0	7.0	2.4	Sleipn	40	5	0	Abr. Ellingsvik, Levang pr Kr.ø
98 Må Alf	fk	T37	21.0	5.0	2.5	Sleipn	38	4	1	Arne Kristiansen, Skåtøy
100 Må Ida	fk	T39	23.0	8.0	3.5	Sabb	39	4	0	Alfred Nilsen, Skåtøy
101 Må Arø	fk	T36	25.0	7.8	3.6	Rapp	36	7	2	Ragnar Abrahamsen, Skåtøy
102 Må Stein	fk	T38	22.0	7.0	3.0	Albin	38	7	0	Leif Abrahamsen, Skåtøy
103 Må Myra	f	T36	24.0	7.5	3.3	Marna	36	6	0	Thorolf Hansen m fl, Bråtøymyr pr. Kragerø
104 Må Svanen	fk	T39	25.0	8.3	3.9	Bolind	39	10	0	Halvor Johnsen, Skåtøy
105 Må Djaek	fk	T39	22.0	7.0	3.0	Sleipn	36	4	0	Gunnar Gundersen m fl, Furu- holmen pr. Kragerø
106 Må Holmen	fk	T38	21.0	5.0	2.0	Tjoms	39	5	0	K Klausen, Buholmen pr. Kragerø
107 Må Neptun	fk	T33	24.9	8.2	3.8	Rapp	34	7	0	Kristian Michaelsen, Skåtøy
108 Må Thor	fk	T30	23.0	7.0	3.0	Prima	30	5	1	O Breisand, Stensund pr. Kragerø

KOBBERSTOFF
„DET GROFRI STOFF“

Farkostens nummer art og navn	Anvendelse	Materiale	Byggeår	Lengde	Bredde	Dybde	Maskin			Eierens (den korresponderende reders) navn og postadresse	
							Hva slags	Byggeår	H. K.		
109 Må Bobb	f k	T ?	?	22.0	6.5	2.0	Sleipn	39	3	0	E Breisand, Stensund pr. Kragerø
110 Må Star	f k	T 35		23.0	8.0	3.2	Marna	35	3	0	P Halvorsen, Oterøy pr. Kragerø
112 Må Sabb	f k	T 37		23.7	7.9	3.5	Sabb	37	5	0	L Bekkevik, Bekkevik pr. Kragerø
113 Må Mari	f k	T 30		20.0	6.0	3.0	Sleipn	37	3	0	Mathias Krafft, Berøy pr. Kragerø
115 Må Tor	f k	T 25		22.0	7.0	2.8	Grei	19	5	0	Harald H Hexeberg m fl. Dyp- sundholmen pr. Kragerø
116 Må Nunda	f k	T 35		23.0	7.0	3.0	J M	36	10	0	H Bekkevik, Myren pr. Kragerø
117 Må Petter	f k	T 38		24.6	8.8	4.1	Grei	13	4	0	Leif Gofjeld, Jomfruland pr. Kr.ø
118 Må Terna	f	T 24		20.0	5.0	3.0	F M	34	4	0	Olaf Hansen, Gjetholmen pr. Kr.ø
119 Må Olaf)	f	T 16		19.2	4.1	2.2	Sleipn	39	3	0	Olaf Buvik, Skåtøy
120 Må Snar	f k	T 00		23.0	8.0	3.2	Prima	20	6	0	Arnt Thoresen, Skåtøy
121 Må Aro	f k	T ?		20.0	6.0	2.3	Sleipn	27	3	0	Anders Nilsen, Skåtøy
122 Må Roligheten	f k	T 39		20.0	5.8	2.7	Tjoms	39	3	0	Lars Brekka, Gumøy pr. Kragerø
123 Må Trygg	k f	T 38		21.0	6.5	2.8	Sleipn	34	3	0	Anders Kristiansen, Gumøy pr Kr.ø
124 Må Trygg	f	T 39		21.0	5.5	3.0	Marna	39	3	0	Olav Helleseng, Skåtøy
125 Må Elsa	f k	T 40		21.3	6.0	2.5	Sleipn	28	4	1	T Kristiansen, Gumøy pr. Kr.ø
126 Må Gru	f k	T ?		29.5	10.0	4.7	Rapp	33	10	1	Kr. Thorsen m fl, Gumøy pr. Kr.ø
127 Må Skum	f k	T 36		22.0	6.6	3.0	Kraft	36	3	0	Kristian Jensen, Skåtøy
128 Må Snar	f	T 16		20.0	5.0	2.0	Sleipn	22	4	0	Georg Nilsen, Skåtøy
129 Må Falk	f k	T 19		19.0	5.5	?	C Perf	22	2	0	Arnold Petersen, Levang pr. Kr.ø
130 Må Skjelsvik	f k	T 37		24.0	8.0	3.2	Sleipn	33	4	0	Jens Jensen, Skåtøy
131 Må Notmann	f	T 42		28.0	10.0	4.4	Sabb	37	5	1	L Bekkevik, Stabestad pr. Kr.ø
132 Må Toy	f k	T 43		22.0	7.0	2.9	Sleipn	43	4	0	Andr. Halvorsen, Oterøy pr. Kr.ø
133 Må Rakkell	f k	T 38		22.0	5.5	3.5	Kraft	36	3	0	Tom Jacobsen, Stussholmen pr. Kragerø
134 Må Naus	f k	T 43		23.0	7.7	3.7	Marna	28	4	0	Klaus Hagen, Korset pr. Kragerø
135 Må Kvikk	k f	T 35		21.0	6.0	3.5	Marna	36	4	0	Arne Thorsdal, Levang pr. Kr.ø
136 Må Furuholmen	k f	T 21		22.0	7.5	2.8	Perm	37	4	0	Abraham Karlsen, Furuholmen pr. Kragerø
137 Må Terna	k f	T 26		22.0	6.0	2.8	Sleipn	39	3	0	Stian Gundersen, Tåtøy pr. Kr.ø
138 Må Terna	k f	T 39		23.0	6.5	3.0	Sleipn	36	5	0	Halvard Jensen, Torsing pr. Kr.ø
139 Må John	k f	T 32		21.0	7.0	2.7	Rollo	?	5	0	Johan Pedersen, Tåtøy pr. Kr.ø
140 Må Duen	k f	T 36		21.0	6.0	2.8	Marna	36	5	0	Henrik Haslund, Levang pr. Kr.ø
141 Ms Svanen	k	T 18		32.0	11.5	7.0	Gamm	?	12	0	Sv. Hagen, Korset pr. Kragerø
142 Må Ella	k f	T 42		29.5	9.0	3.0	Sterk	42	8	1	Anders Bjelkevik, Torsing pr. Kr.ø
143 Må Petter	k f	T 26		20.0	5.7	2.7	Sleipn	?	4	0	Olaf Jakobsen, Tåtøy pr. Kr.ø
144 Må Rollo	k f	T 38		23.0	7.7	3.3	Marna	43	5	0	Ole Beisand, Tåtøy pr. Kragerø
145 Må Trygve	k f	T 28		23.0	6.3	2.5	Penta	?	5	0	Harald Tallaksen, Gumøy pr Kr.ø
146 Må Bjørn	k f	T 32		19.0	5.5	2.7	Ø M	38	2	1	John Tellefsen, Skarbø pr. Kr.ø
147 Må Agot	k f	T 33		20.0	5.6	2.3	Sleipn	37	3	0	N Olsen, Nessundholmen pr. Kr.ø
148 Må Kvikk	k f	T 39		21.0	6.3	2.8	B Ø	38	3	0	Martin Isaksen, Helle pr. Kr.ø
149 Må Måken	k f	T 14		20.0	6.0	2.3	Sleipn	28	3	0	Thor Hansen; Stussholmen pr. Kr.ø
150 Må Lommen	k f	T ?		25.0	6.5	2.7	F M	?	6	0	Jens Jensen, Korset pr. Kragerø
151 Må Morild	k f	T 39		28.0	9.3	4.3	Marna	39	8	0	Arnold Tallaksen, Gumøy pr. Kr.ø
152 Ms Kråka	k f	T ?		26.0	9.0	7.0	Gamm	?	8	0	Halfdan Hagen, Skåtøy
153 Må Sleipner	k f	T ?		21.0	6.0	3.0	Sleipn	?	3	1	Leif Børresen, Skarbø pr. Kr.ø
154 Må Kjapp	k f	T 15		19.0	6.0	2.2	F M	?	2	2	Ole Nilsen, Bartøy pr. Kragerø

1) Omb. 1938.

FABRIKK FOR SKIPSRADIO
Spesialitet:
RADIOTELEFONER OG PEILEANLEGG
for fiskefartøy.

Telegr.adr.: «Radioelektro». Telef. 408, Egersund.

Farkostens nummer art og navn	Anvendelse	Materiale	Byggeår	Lengde	Bredde	Dybde	Maskin			F. & fangsbl.	Eierens (den korresponderende reders) navn og postadresse
							Hva slags	Byggeår	H. K.		
155 Må Rask	k f	T 43	18.0	6.0	2.3	Sleipn	26	3	0	Nils Nilsen, Årøy pr Kragerø	
156 Må Anne Marie	k f	T 42	21.0	5.5	3.5	Sleipn	33	4	0	Alfred Klausen, Portør pr. Kr.ø	
157 Må Alken	k f	T 44	23.0	10.0	4.9	Sleipn	45	10	0	Fritz Thoresen, Bråtøymyr pr Kr.ø	
158 Må Kvikk	k f	T 35	22.0	7.0	2.8	Kvikk	30	4	0	Ragnr Kristiansen, Gumøy pr Kr.ø	
159 Må Else ¹⁾	k f	T ?	23.0	7.0	3.0	Rollo	?	6	0	Thorsten Jensen, Torsing pr Kr.ø	
160 Må Knurr	k f	T 45	23.0	7.8	3.3	Sleipn	45	4	0	R T Bråtøymyr, Bråtøymyr pr Kr.ø	
161 Må Tom	k f	T 20	20.7	5.9	2.2	Sleipn	?	4	0	Karl Steen Nielsen, Skåtøy	
162 Må Ternen	k f	T 38	21.0	6.0	3.0	Ameri	?	4	0	Olav Brøimyr, Marholmen pr Kr.ø	
163 Må Sally	k f	T 45	24.0	8.2	3.9	Marna	45	6	1	Nils P Knutsen, Skåtøy	
165 Må Bella	k f	T 39	22.0	6.3	3.5	Sleipn	39	4	0	Alfred Gundersen, Oterøy pr Kr.ø	
166 Mk Ulvø	t	T 98	60.9	17.3	7.8	Alda	30	35	0	Magnar Pedersen, Skåtøy	
167 Må Lommen	k f	T 39	23.5	23.5	3.5	F M	?	5	0	Jens Jensen, Skåtøy	
168 Må Stella	k f t	T 47	20.3	6.0	2.5	Sleipn	47	4	0	Tobias Knutsen, Myra pr Kragerø	
169 Må Tor	k f	T 46	24.0	8.2	3.9	Sleipn	47	7	0	Sigurd Pedersen, Skåtøy	
190 Må Måken	k f	T 30	23.0	7.0	2.9	Sleipn	30	5	0	L Amundsen, Stråholmen pr Kr.ø	
191 Må Ternen	k f	T 26	22.0	7.0	2.5	Sleipn	26	4	0	L Amundsen, Stråholmen pr. Kr.ø	
192 Må Torfin	k f	T 37	22.0	6.0	2.6	Ø M	39	5	0	Olav Skauen, Myra pr. Kragerø	
193 Må Neptun	f	T 23	19.0	5.0	2.3	motor	37	3	0	A Larsen, Røsholmen pr. Kr.ø	
195 Må Kvikk	k f	T 42	24.5	7.5	3.6	Marna	?	6	0	Ingv. Nilsen, Sauholmen pr. Kr.ø	
196 Må Bitten	k f	T 36	20.0	6.0	2.5	Sleipn	30	4	0	Hj. Jakobsen, Portør pr. Kragerø	
197 Må Sleii	k f	T 16	20.0	5.3	2.2	Sleipn	16	4	0	Johs. Danielsen, Årøy pr. Kr.ø	
198 Må Måken	f k	T ?	19.0	6.0	4.0	Ameri	38	3	0	Stanly Wilhelmsen, Breisand	
199 Må Snar	k f	T 23	22.0	7.0	2.9	Rollo	?	4	0	Gunnar Nilsen, Langøy pr. Kr.ø	
200 Må Truls	k f	T 18	19.5	5.3	2.4	Sleipn	34	3	0	Nils Clausen, Skåtøy	
201 Må Tangen	f	T 35	21.0	6.5	3.0	Solo	36	4	0	Johs. Hagen, Skåtøy	

Vestfold fylke.

V-HS. Holmestrand merkedistrikt.

4 Mk Aggi	f k	T 23	36.4	12.7	5.8	Rapp	25	20	0	Karsten Svendsen, Holmestrand
6 Mk Pollux	f k	T 19	38.3	12.9	5.9	Skand	26	20	0	Reidar Jensen, Holmestrand
7 Må Fri ²⁾	f	T 13	22.5	6.0	3.0	F M	35	4	0	Martin E Olsen, Holmestrand
8 Ms Måken	f	T 19	28.0	10.4	5.6	Skand	20	10	0	Birger Sørensen m fl, Holmestrand
9 Ms Aase	f	T 29	26.0	8.0	5.0	Pors	29	8	0	O Berg Nilsen, Holmestrand

V-H. Horten merkedistrikt.

1 Må —	f	T 32	20.0	7.0	3.0	F M	32	5	0	Oskar Widskjold, Horten
2 Må —	f	T 25	22.0	5.5	3.0	Sleipn	31	4	0	Gustav A Lundholm, Horten
3 Ms Falken	t	T 28	40.0	15.0	7.5	Rapp	28	35	0	Hortens Fiskeforretning, Horten
4 Må —	f	T 39	25.0	8.0	5.0	Sleipn	40	7	0	Frank Thoresen, Horten
5 Må —	f	T 26	22.0	6.5	3.0	Sleipn	26	5	0	Ragnar Lund, Horten
6 Må Efeu	f	T ?	21.5	6.0	3.0	Sleipn	25	4	0	Lars Fossel, Horten
7 Ms Pir	f	T 43	27.8	9.0	4.5	Sleipn	43	7	0	Asbj Sjøtner, Horten

1) Omb. 1945. 2) Omb. 1955.

KOBBERSTOFF

„DET GROFRI STOFF“

Farkostens nummer art og navn	Anvendelse	Materiale	Byggår	Lengde	Bredden	Dybde	Maskin			F. & fangsbr.	Eierens (den korresponderende reders) navn og postadresse
							Hva slags	Byggår	H. K.		
8 4/å Ranja	f	T ?	18.0	5.0	2.0	—	—	—	0	Olaf Gregersen, Horten	
9 Må —	f	T 23	20.0	5.0	3.0	Sleipn	39	5	0	Alf Lund, Horten	
11 Må Gulli	f	T 18	20.5	6.0	3.0	Jerv	36	3	0	Morten Auensen, Horten	
12 Må Kari	f	T ?	21.0	5.5	3.0	Sleipn	27	3	0	Gunnar Bjerke, Tveten pr. Horten	
13 Må —	f	T ?	19.0	5.0	3.0	Sleipn	?	3	0	Johan Jørgensen, Borre pr. Horten	
14 Må —	f	T 40	22.0	7.0	4.0	Sleipn	40	5	0	Peder Jensen, Horten	
15 Må —	f	T 25	21.0	5.5	3.0	Sleipn	27	4	0	Leif Larsen, Horten	
16 Må —	f	T 19	22.0	6.3	4.0	Sleipn	18	3	0	Julius Larsen, Horten	
17 Må —	f	T 22	22.0	6.0	3.5	Sleipn	33	5	0	Karl Larsen, Horten	
18 Må Ewi	f	T 29	21.0	6.5	3.0	F M	29	3	0	Sigurd Henriksen, Horten	
19 Må —	f	T 30	19.0	5.0	3.0	Djerv	30	3	0	Johannes Andersen, Horten	
20 Må —	f	T 15	18.3	4.0	2.5	Grei	33	2	0	Bernhard M Olsen, Horten	
21 Må —	f	T 05	18.0	5.2	3.0	motor	20	2	0	Emil Chr. Skaane, Horten	
22 Må Anna	f	T 35	22.7	6.2	3.5	Sleipn	32	4	0	Olaf Gustav Olsen, Horten	
23 Må —	f	T ?	21.0	4.5	3.0	F M	31	3	0	Oskar Solberg, Horten	
24 Må —	f	T 36	23.0	6.8	3.0	Penta	36	7	0	Nils Andersen, Horten	
25 Må Aasta	f	T 21	20.0	5.0	3.0	Sleipn	29	3	0	Oskar Hansen, Horten	
26 Må —	f	T 19	20.5	6.0	3.0	Sleipn	19	3	0	Rolf Engen Hansen, Horten	
27 Må —	f	T 22	21.0	6.0	3.0	Sleipn	22	3	0	K S Jacobsen, Horten	
28 Må —	f	T 30	22.0	6.0	3.0	Sleipn	30	4	0	Rasmus Reiten, Horten	
29 Må —	f	T 23	20.0	5.0	3.0	Levan	23	4	0	Elling Henriksen, Horten	
30 Må —	f	T 28	20.0	5.0	3.0	Sleipn	30	3	0	Alf J Kristensen, Horten	
31 Må —	f	T 22	22.0	6.0	3.3	Djerv	32	3	0	Lars Larsen, Horten	
33 Ms Fram	f	T 23	33.0	12.8	6.0	Rapp	37	17	0	Eugen Rakke, Horten	
34 Må —	f	T 30	24.0	6.5	3.5	Sleipn	30	3	0	Fritz S Hansen, Horten	
35 Må —	f	T 32	20.0	5.0	3.0	Sleipn	32	3	0	Sverre A Andersen, Horten	
36 Må Grete	f	T 36	20.5	6.0	3.0	Djerv	37	3	0	Hans Kr Løken, Horten	
37 Må —	f	T 32	20.0	5.5	3.0	F M	28	4	0	Mandius Markussen, Horten	
38 Må Karin	ft	T 40	26.0	7.9	3.1	motor	40	10	0	Alf G Hansen, Horten	
39 Må —	f	T 36	22.5	6.5	3.0	Sleipn	39	5	0	Tollef Tollefsen m fl, Horten	
40 Må —	f	T 12	23.0	7.0	4.0	Sterk	28	4	0	Edvard Jensen, Horten	
41 Må —	f	T 09	23.0	6.0	3.5	Kvik	28	5	0	C Thorvaldsen, Horten	
42 Ms Sif	f	T ?	19.0	5.0	3.0	Horten	?	2	0	Nils Olaf Jørgensen, Horten	
43 Må —	f	T 20	22.0	6.0	3.0	Parat	18	4	0	Emil Ellingsen, Horten	
44 Må —	f	T 34	23.0	6.0	3.0	Sleipn	38	10	0	Frank Thoresen, Horten	
45 Må Bjørn	f	T 36	23.0	6.0	3.5	Sleipn	36	5	0	Olaf Gregersen, Horten	
46 Må —	f	T 24	21.0	6.1	3.0	Sterk	26	4	0	Johan L Johannessen, Horten	
47 Må Ingrid	f	T 34	22.0	6.0	3.5	motor	40	4	2	Laurits Olsen, Horten	
48 Mkr Bergalf	ht	T 44	73.5	20.8	8.4	Diesel	44	120	0	Alf G Hansen m fl, Horten	
49 Må Gerd	f	T 21	19.6	6.0	3.0	Sleipn	21	3	0	Hilmar Bjørnø, Horten	
50 Må Gro	f	T 34	20.0	6.0	3.0	Sleipn	34	4	0	Hans W Jensen, Horten	
51 Må Gudrun	f	T 20	20.0	6.0	3.0	Sleipn	20	3	0	Andreas Aaraas, Horten	
52 Må Rask	f	T 38	23.0	6.0	3.5	Sleipn	39	5	0	Jens Kr Tellefsen, Horten	
53 Må Brith	f	T 40	22.0	6.0	3.0	Marna	40	4	0	Bj L Cellin Pedersen, Horten	

1) Omb. 1937.

MONOPOL'S KOBBERSTOFF

Farkostens nummer art og navn	Anvendelse	Materiale	Byggeår	Lengde	Bredde	Dybde	Maskin			Eierens (den korresponderende reders) navn og postadresse
							Hva slags	Byggeår	H. K.	

V-L. Larvik merkedistrikt.

2 Ms Klara	k	T	17	35.0	13.0	6.7	Hein	17	9	0	Haldor Hansen, Larvik
3 Ms Ring	k	T	23	37.6	13.3	6.9	Rapp	23	15	0	Peder M Larsen, Larvik
5 Ms Einar	f k	T	39	35.7	13.8	5.6	Skand	20	15	0	Ludvik Andreassen m fl, Larvik
6 Må Dolly	f k	T	38	24.5	8.0	3.5	Sleipn	38	8	0	Anker Andersen, Larvik
7 Må Randi	f k	T	40	24.5	8.0	3.5	Marna	37	8	0	Haldor Hansen, Larvik

V-S. Sandefjord merkedistrikt.

3 Må Odd	f	T	28	21.0	6.0	3.0	FM	38	5	0	Bj. Kittelsen, Sandefjord
4 D Hval 7	hv	S	30	116.0	23.9	13.2	damp	30	635	0	Den Norske Stats Skipsfartsd., Oslo

V-SR. Stavern merkedistrikt.

1 Ms Gerd	f k	T	26	32.3	12.3	6.5	Grei	26	16	0	Yngvar Svendsen, Stavern
2 Ms Bjørn	f k	T	24	39.5	14.9	6.5	Rapp	31	24	0	Johan Rakke, Stavern
3 Ms Rappen 2	k	T	23	37.5	14.3	5.9	Rapp	23	24	0	Adolf Snørsvoll, Stavern
4 Ms Viking	k f	T	16	35.5	12.7	6.5	Rapp	19	18	0	Aksel Nilsen jnr, Stavern
5 Ms Færder	k	T	11	33.3	12.0	7.3	Stabil	22	10	0	Anker Østgård, Stavern
6 Ms Sylvia	k	T	20	34.0	12.3	6.0	Rapp	20	11	0	Reidar Bakke, Stavern
8 Ms Mira	k f	T	23	34.0	13.3	6.5	Rapp	19	18	0	Sigurd Bergene, Stavern
9 Må Carola	k	T	45	22.0	7.2	4.3	Sabb	33	6	0	Ivar Andersen Rakke, Stavern
10 Må Sabb	k	T	32	26.5	8.0	4.5	Sabb	33	6	0	Ivar Andersen Rakke, Stavern
11 Mkr Johanne	k	T	46	45.6	15.8	6.9	Rapp	46	45	0	Trond Rakke m fl, Stavern
12 Ms Arne	k	T	12	31.0	12.0	6.0	Rapp	37	14	0	Karl Haga, Stavern
14 Ms Ternen	k f	T	12	29.5	10.3	4.7	Union	36	8	0	Kjartan Pettersen, Stavern

V-T. Tønsberg merkedistrikt.

2 Må Sigrid	f	T	16	22.0	7.0	3.0	Sleipn	16	4	0	Monrad Jensen, Tønsberg
3 Ms Emanuel	t	T	?	30.0	11.3	4.5	Ideal	16	8	0	Hans E Hansen, Tønsberg
5 Må Kvik	t	T	05	22.0	8.6	2.8	FM	12	4	0	Nils Kristoffersen, Tønsberg
9 Ms Arne	t	T	19	22.0	7.5	3.7	Hein	?	6	0	Johan A Andersen, Tønsberg
13 Ms Rolf	t	T	24	36.5	14.3	6.1	Union	?	20	0	Hj. Brynildsen, Tønsberg
14 Må Tryg	f k	T	33	26.0	8.7	5.9	FM	?	7	0	Georg Jensen, Tønsberg

V-AA. Åsgårdstrand merkedistrikt.

1 Må Pelle	f	T	45	22.0	6.5	3.0	Sleipn	45	5	0	John Gjermundsen m fl, Åsgårdstrand
2 Må Ruth	f	T	15	22.0	6.0	3.0	FM	36	4	0	Harald Christoffersen, Åsgårdstr.
3 Må Snekk	f	T	23	19.0	6.0	2.0	Sleipn	23	4	0	Nils Jørgensen, Åsgårdstrand
4 Må Nusse	f	T	35	19.5	5.0	2.5	FM	35	5	2	Walter Hannevig, Åsgårdstrand



KOBBERSTOFF

„DET GROFRI STOFF“

Farkostens nummer art og navn	Anvendelse	Materiale	Byggeår	Lengde	Bredde	Dybde	Maskin			Eierens (den korresponderende reders) navn og postadresse
							Hva slags	Byggeår	H. K.	

V-BR. Borre merkedistrikt.

1	Må Maggi	f	T ?	20.0	4.0	2.5	Kvikk	?	?	4	0	Erling Evensen, Borre
2	Må Per	f	T ?	20.0	5.0	3.0	Marna	?	?	3	0	Arthur Tetlie, Borre
3	Må Sonja	f	T ?	23.0	5.5	3.5	Kvikk	?	?	3	0	Gustav Løn, Borre
4	Må Rapp	f	T ?	21.0	4.5	3.0	Djerv	?	?	3	0	Fritjof Fredriksen, Borre
5	Må Fri	f	T ?	20.0	4.5	3.0	motor	?	?	2	0	Alfred Johnsen, Borre
6	Må Gunvor	f	T ?	20.0	5.0	3.0	Sleipn	?	?	3	0	Eugen Solberg, Borre
11	Må Miriam	f	T ?	19.0	4.5	3.0	Levan	33	?	2	0	Jakob E T Jørgensen, Borre
12	Må Vesla	f	T 00	17.5	5.0	2.0	motor	?	?	1	0	Marinius Nilsen, Borre

V-BT. Botne merkedistrikt.

f. t. ingen merkepl. fiskefarkoster.

V-B. Brunlanes merkedistrikt.

1	Ms Martha	k	T 05	32.3	12.0	5.7	Rapp	31	17	0	Kristian Larsen, Nevlunghamn
2	Ms Rap	k	T 02	33.0	12.0	5.5	Rapp	28	14	0	Fredrik Mathisen, Nevlunghamn
3	Ms Maud	k	T 25	38.0	14.7	7.2	Grei	25	25	0	Ove Jensen, Nevlunghamn
5	Ms Svan	k	T 12	33.0	11.8	5.5	Grei	24	14	0	Ole Jakobsen, Nevlunghamn
6	Ms Odny	k	T 35	33.0	12.0	6.4	Rapp	37	17	0	Hans Jensen, Nevlunghamn
7	Ms Hellen	k	T 26	36.0	14.0	6.8	Stabil	26	25	0	Karl Hansen, Nevlunghamn
8	Ms Grei	k	T 10	33.0	12.0	6.0	Grei	25	14	0	Th Thomassen, Nevlunghamn
9	Ms Finn	k	T 05	27.0	8.0	4.5	Avanc	25	10	0	Lars Jensen, Nevlunghamn
10	Ms Flid	k	T 05	32.7	12.0	6.0	Rapp	39	17	0	Aleksander Hansen, Nevlunghamn
11	Ms Dronningen	k	T 03	32.6	11.5	5.3	Grei	27	14	0	Anders Andersen, Nevlunghamn
12	Ms Grei	k	T 05	32.0	12.0	7.0	Rapp	26	15	0	Hilmar Pedersen, Nevlunghamn
13	Ms Sirius	k	T 80	32.0	11.0	5.0	Pors	19	8	0	I Johansen, Arøen pr Langesund
14	Ms Signe	k	T 27	35.7	13.7	6.2	Rapp	24	15	0	Arent Andersen, Nevlunghamn
16	Ms Guri	k	T 22	34.0	12.0	7.0	Rapp	40	17	0	Hans Lund, Nevlunghamn
17	Ms Sjøblomsten	k f	T 94	31.0	12.0	5.5	Rapp	39	10	0	Peder Martinsen, Nevlunghamn
18	Ms Astrid	k f	T 25	36.0	13.5	6.5	Grei	25	18	0	Erling Jacobsen, Nevlunghamn
19	Ms Vågen	k	T 34	28.0	8.0	4.0	Stabil	22	10	0	Peder Olsen, Helgeroa
20	Ms Emilie	k	T 03	32.0	11.5	5.3	Rapp	30	10	0	Bjarne Dvergastein, Nevlunghamn
21	Ms Fisken	f	T 03	30.0	11.0	5.0	Grei	?	4	0	A Ludvigsen, Stoksund, Langesund
22	Mk El Alamein	k	T 46	34.3	13.4	6.1	Rapp	46	24	2	Ingv Johansen, Arøen pr Langes.
23	Ms Ingrid	k	T 20	33.0	11.8	6.3	Rapp	19	15	0	M Nicolaisen, Arøen pr. L.sund
25	Må Elfrida	f	T 20	22.8	6.5	3.0	Sleipn	32	4	1	Nils Chr Nilssen, Helgeroa
26	Ms Kleg	k f	T 05	26.0	8.0	5.0	Wichm	25	7	0	H. Martinsen, Stoksund pr. L.sund
28	Må Gulbrand	f	T 43	24.0	8.0	3.8	Real	38	5	0	A Andersen, Stoksund pr. L.sund
29	Må Svan	f	T 08	20.0	6.0	2.1	Ideal	13	3	1	L Andersen, Stoksund pr L.sund
30	Må Eidsvold	f	T 20	22.0	6.8	2.7	Meteor	20	4	2	A Ludvigsen, Stoksund pr L.sund
31	Må Start	f	T 18	20.7	6.3	2.1	Sleipn	18	4	1	H J Hansen, Stoksund pr L.sund
32	Må Kvik	f	T 09	21.5	6.3	2.3	Levan	08	3	1	K Johannesen, Arøen pr Langesund
33	6/3 Mågen	f	T 00	18.0	5.0	1.7	—	—	—	0	A Isaksen, Stoksund pr L.sund
34	Må Tærnen	f	T 99	17.0	6.0	2.0	Ameri	15	2	2	Edv Eriksen, Stoksund pr L.sund

MONOPOL'S KOBBERSTOFF

Farkostens nummer art og navn	Anvendelse	Materiale Byggear	Lengde	Bredde	Dybde	Maskin			Eierens (den korresponderende reders) navn og postadresse	
						Hva slags	Byggear	H. K.		
35 Må Sleip	f k	T 18	22.0	7.0	2.5	Sleipn	17	5	1	Martin Johansen, Arøen pr L.sund
36 Må Mågen	f t	T 05	19.0	5.3	2.1	FM	16	2	1	Ole Chr Andersen, Helgeroa
37 Må Nor	f k	T 17	21.0	6.3	2.5	Regal	10	4	1	Ingv Johannesen, Arøen pr L.sund
38 Må Jæger	f k	T 08	20.0	5.7	2.2	Ameri	17	4	1	Ingv Olsen, Helgeroa
39 Må Tryg	f k	T 16	21.5	6.3	2.3	Sleipn	15	3	1	Johan Hansen, Helgeroa
40 Ms Forsøget	k	T 04	34.3	11.3	5.2	Rapp	17	12	0	M Johansen, Arøen pr. Langesund
41 Må Lise	f	T 18	21.0	6.4	2.4	Sleipn	18	4	1	Johan Olsen, Nevlunghamn
42 Må Kvik	f	T 25	22.0	7.0	2.9	Kvikk	38	4	1	B Nikolaisen, Arøen pr. L.sund
43 Ms Tordenskj.	k	T 05	24.0	8.0	3.0	Alpha	05	3	0	A Gustavsen, Agnæs pr Stavern
45 Må Støirja	f	T 21	19.0	5.8	1.5	—	—	—	0	N Vrangesund, Helgeroa
46 Må Odd	k	T 24	22.0	6.7	2.5	Regal	29	4	1	Johan Andersen Bua, Helgeroa
47 Må Sjøstjerna	f	T 31	21.0	6.3	2.3	FM	31	3	0	J Jacobsen, Stoks. pr Langesund
48 Må Storegutt	k	T 19	21.6	6.5	2.8	FM	38	4	1	H Johannesen, Stoksund, L.sund
49 Må Terna	k	T 19	18.0	5.5	2.0	Ideal	19	3	0	Hans Larsen, Arøen pr. L.sund
50 Må Havskåren	k	T 18	21.0	6.5	3.0	Sterk	30	4	0	Hj. Johannesen, Stoksund, L.sund
51 Må Gunhild	k	T 30	22.0	7.0	3.1	FM	30	5	1	E Kristoffersen, Stoksund, L.sund
52 Må Svalen	k	T 35	18.0	5.5	2.0	motor	28	3	0	G Johansen, Stoksund pr. L.sund
53 Må Sjøgutten	k	T 37	25.0	7.5	3.3	Real	37	6	1	Sig. Marthinsen, Arøen pr. L.sund
54 Må Margit	k	T 37	19.0	6.1	2.6	Sleipn	40	3	0	Leif Thorstein, Nevlunghamn
55 Må Marie	k	T 33	20.5	6.2	2.5	FM	34	3	0	Erling Johansen, Helgeroa
56 Må Emma	k	T 39	20.5	6.5	2.8	Sleipn	39	3	0	Harald Halvorsen, Nevlunghamn
57 Må Bertha	k	T 35	20.6	6.3	2.8	Sleipn	40	4	0	Anker Mathisen, Nevlunghamn
58 Må Marna	k	T 20	19.3	5.8	2.7	Marna	39	3	0	Thorval Halvorsen, Nevlunghamn
59 Må Anni	k	T 31	21.3	7.2	3.0	Sleipn	31	4	0	Ingvart Mathisen, Nevlunghamn
60 Må Martha	k	T 39	21.0	7.0	3.0	Sleipn	39	4	1	Johs. Rumndskjær, Nevlunghamn
61 Må Sleipner	k	T 43	25.0	8.0	3.4	Sleipn	41	7	1	Leif Thorstein m fl, Nevlunghavn
62 Må Petra	f	T 15	20.0	6.5	2.7	FM	15	2	0	Valter Pedersen, Helgeroa
63 Må Thora	k	T 41	20.5	6.5	2.8	FM	38	4	0	Anders Sørensen, Nevlunghamn
64 Må Trygg	k	T 42	27.0	8.5	4.2	Rapp	41	10	1	Julius Johansen, Arøen, L.sund
65 Må Kjapp	f	T 33	21.0	6.5	2.6	Sleipn	33	4	0	Fr. Mathisen, Nevlunghavn
66 Må Thor	f	T 42	24.0	7.5	3.3	FM	39	5	1	Johs. Jakobsen, Stoksund, L.sund
67 Må Biro	f	T 28	25.0	6.0	3.0	FM	18	3	0	Rasmus Mikkelsen, Helgeroa
68 Må Liv	f	T 20	21.0	6.3	2.3	Kvikk	22	4	0	Willy Jakobsen, Stoksund, L.sund
69 Må Snar	f	T 28	21.0	6.0	2.3	Kraft	32	4	0	Herm. Hansen, Stoksund, L.sund
70 Må Brit	f	T 38	22.9	7.2	3.2	Marna	37	6	0	Sofus Mathisen, Nevlunghavn
71 Må Marna	f	T 41	22.0	5.8	3.0	Marna	41	5	0	Kristoffer Jacobsen, Nevlunghavn
72 Må Ternen	f	T 36	20.0	6.5	3.3	FM	31	3	0	Hans Jensen, Nevlunghavn
73 Må Måken	k	T 43	24.0	7.5	3.5	FM	41	6	0	Finn Jensen, Nevlunghavn
74 Må Marna	f	T 40	22.0	7.0	3.1	Marna	40	5	0	Eugen Jensen, Nevlunghavn
75 Må Treg	f	T 41	21.5	7.0	3.5	Marna	40	5	0	Bjarne Hansen, Nevlunghavn
76 Må Sigrid	f	T 22	22.0	6.0	2.7	Kvikk	19	4	0	Martin M Svinkered, Holgjum
77 Må Guri	f	T 30	21.0	6.0	3.0	Sleipn	36	4	0	Gunnar Jacobsen, Nevlunghavn
79 Må Kjell	f	T 38	22.0	7.0	4.0	Sleipn	32	4	0	Ivar Jacobsen, Nevlunghavn
80 Ms Rauma ¹⁾	t	T 75	69.3	20.3	8.1	Wichm	40	50	0	Nils Edvardsen, Nevlunghamn
81 Må Kaia	f	T 37	20.5	6.4	3.0	Marna	37	4	0	Gunnvald Gustavsen, Nevlungh.
82 Må Truls	f	T 31	21.0	6.3	2.1	FM	34	3	0	Johan Kristiansen, Aroya, L.sund

1) Omb. 1915.

KOBBERSTOFF

„DET GROFRI STOFF“

Farkostens nummer art og navn	Anvendelse	Materiale	Byggeår	Lengde	Bredde	Dybde	Maskin			F. & fangsbr.	Eierens (den korresponderende reders) navn og postadresse
							Hva slags	Byggeår	H. K.		
83 Må Arne	f	T 35	23.5	6.8	3.3	Sleipn	38	7	0	Arne Bergerud, Helgeroa	
84 Må Falken	f	T 36	18.5	5.8	2.6	Sleipn	30	3	0	Kristian Johannesen, Stoksund, Langesund	
86 Må Måken	f	T 39	24.0	6.0	2.3	Sleipn	39	4	0	Johan Bjørnø, Arøen pr. L.sund	
88 Må Odin	f	T 36	21.0	7.0	3.0	Sleipn	36	4	0	Leon Andersen, Nevlunghavn	
89 Må Sleipner	f	T 32	22.0	7.0	3.0	Sleipn	32	4	0	Hans J Løvall, Holgjum	
90 Må Kviten	f	T 38	21.2	6.6	3.0	Sleipn	40	4	0	Marthin Fredriksen, Nevlunghavn	
91 Må Marna	f	T 40	21.0	6.5	2.8	Marna	40	4	0	Arne M Andersen, Nevlunghavn	
92 Må Helen	f	T 38	21.0	6.3	2.4	FM	25	3	0	Rudolf Jakobsen, Nevlunghavn	
93 Må Nora	f	T 42	23.0	7.3	3.0	Marna	42	4	0	Arne H Eika, Arøen pr. L.sund	
94 Må Eika	f	T 39	22.0	7.2	2.8	Levan	15	3	1	Oskar Hansen, Arøen pr. L.sund	
95 Må Hildur	f	T 43	21.0	6.3	2.7	FM	36	4	1	Karl Hansen, Nevlunghavn	
96 Må Magnus	f	T 22	20.0	6.0	2.5	Kvikk	22	4	0	Aleksander Hansen, Nevlunghavn	
97 Må Lita	f	T 40	22.0	7.0	3.0	Marna	40	6	0	Sigurd Jensen, Nevlunghavn	
98 Må Rolf	f	T 18	21.5	7.0	2.9	Sleipn	18	4	1	Hilmar Pedersen, Nevlunghavn	
99 Må Inga	f	T 43	21.0	7.0	3.0	Sleipn	37	4	0	Paul Thomassen, Nevlunghavn	
100 Må Rolf	f	T 37	20.5	6.0	2.5	FM	25	4	1	Hans Pettersen, Holgjum	
101 Må Aage	f	T 17	18.0	5.5	2.5	Kvikk	17	3	0	Bjarne Dvergastein, Nevlunghavn	
102 Må Ella	k	T 35	20.6	6.0	2.4	Sleipn	28	4	0	Andreas Wabakken, Nevlunghavn	
103 Må Thor	f	T 20	21.0	6.6	2.7	FM	30	5	0	Jakob Jakobsen, Helgeroa	
104 Må Vitmasteren	f	T 18	22.5	5.7	2.7	FM	32	3	1	Ingvald Isaksen, Arøen pr. L.sund	
105 Må Rask	k	T 18	20.0	6.0	2.5	FM	32	3	0	Lars Jensen, Nevlunghavn	
106 Må Sonja	f	T 30	19.0	5.5	2.5	Kvikk	39	3	0	Kjell Olsen, Nevlunghavn	
107 Må Knurr	f	T 39	21.5	7.0	3.5	Sleipn	39	4	0	Alf Martinsen, Nevlunghavn	
108 Må Knarr	f	T 38	20.0	6.5	3.0	Kvikk	38	4	0	Helge Jacobsen, Nevlunghavn	
109 Må Jargon	f	T 14	19.1	6.4	2.0	Sleipn	23	4	0	Kristian Johansen, Arøen, L.sund	
110 Må Lyr	f	T ?	20.0	4.5	2.5	Sleipn	30	3	0	Thor Somo, Nevlunghavn	
111 Må Gamla	f	T 07	21.0	6.0	2.6	Marna	38	4	1	Einar Corneliusen, Nevlunghavn	
112 Må Leif	f	T 38	21.0	6.5	2.9	Marna	38	4	0	Ole Corneliusen, Nevlunghavn	
113 Må Sterja	f	T 39	23.0	6.8	2.7	Real	37	4	1	Erling Nicolaisen, Arøen pr. L.sund	
114 Må Sylvia	f	T 22	23.0	7.0	3.3	Greit	08	6	1	A Kristiansen, Stoksund, L.sund	
115 Må Skreien	f	T 13	22.0	6.5	2.5	Ideal	11	3	0	Josef Nilsen, Arøen, Langesund	
116 Må Kvikk	f	T 15	21.0	6.4	2.4	Kvikk	28	5	1	Erik Eriksen, Helgeroa	
117 Må Tor	f	T 24	21.5	6.0	3.0	FM	38	3	1	Edvin Arnesen, Helgeroa	
118 Må Varg	f	T 17	21.5	6.0	2.9	Sleipn	17	4	0	Johan Pedersen, Nevlunghavn pr. Langesund	
119 Må Greta	f	T 44	21.0	7.0	2.8	FM	30	3	0	Erling Jacobsen, Nevlunghavn	
120 Må Trygg	f	T 43	22.0	7.3	2.9	FM	28	4	0	Knut J Nilsen, Helgeroa	
121 Må Storegut	f	T 33	22.5	7.0	3.0	Sleipn	33	5	0	Ingebreth Pedersen, Nevlunghavn	
122 Må Tott	f	T 21	22.0	6.2	2.3	Kvikk	39	4	0	Kristian Kristiansen, Stoksund	
123 Må Sjøjenta	f	T 30	24.0	6.5	3.2	Sleipn	30	6	0	H Martinsen, Stoksund pr. L.sund	
125 Må Terna	f	T 30	21.0	6.2	2.7	Sleipn	35	3	0	Alvin Johannesen, Stoksund pr. Langesund	
127 Må Laksen	f	T 24	20.0	6.0	2.5	FM	30	4	0	Magnus Nilsen, Arøen pr. L.sund	
128 Må Gullhøna	f	T 28	22.0	7.0	3.0	Sleipn	28	6	0	Ove Johannesen, Stoksund pr. Langesund	
129 Må Elsa	f	T 38	22.0	7.0	3.2	Sleipn	26	6	0	Johan Andersen, Bua, Helgeroa	

JOTUN

BUNNSTOFFER OG SKIBSMALINGER

V-B Brunlanes — V-SD Sande.

Farkostens nummer art og navn	Anvendelse	Materiale Byggear	Lengde	Bredde	Dybde	Maskin			Eierens (den korresponderende reders) navn og postadresse
						Hva slags	Byggear	H. K.	
130 Må Agnes	f	T 41	22.0	7.5	3.1	Sleipn	35	5	1 Thori. Johansen, Arøen pr. L.sund
132 Må Linda	f	T 38	22.0	6.5	2.6	F M	47	5	0 Olaf K Olsen, Nevlunghamn
134 Må Storken	f	T 25	19.0	5.5	2.5	Sleipn	25	3	0 Erl Knutsen, Stoksund pr Langes.

V-N. Nøtterøy merkedistrikt.

4 Må Elin	f	T 18	18.0	5.8	2.4	Ameri	18	5	1 Olaf Hansen, Kjøpmannskjør
6 Må Elise	f	T ?	20.0	6.0	3.0	Meteor	22	3	1 Herman Olsen, Kjøpmannskjør
7 Ms Gøta	h k	T 09	53.0	18.5	6.9	Saffle	33	60	0 Knut Ness m fl, Nøtterøy
8 Må Anna	f	T 31	19.0	5.7	2.3	Sleipn	31	3	2 Micard Kristensen m fl, Torød
11 Ms Juliane	f	T 27	25.0	9.5	5.0	Sleipn	?	8	1 Birger Hansen, Bergan
16 Må Eva	f k	T 37	20.8	7.0	3.0	Sleipn	36	4	0 Henry Nilsen, Torød
17 Må Agot	f k	T 38	20.8	5.9	2.5	Sleipn	38	4	0 Even M Evensen, Bergan
19 Må Sveta	f	T 16	20.5	6.5	3.0	Sleipn	34	4	1 K Lofstad, Føymland, Nøtterøy
20 Må Dan Wood ¹⁾	f	T 31	28.0	9.0	5.0	Rapp	42	7	0 Axsell Nesting, Nøtterøy
21 Må Mohj	f	T 37	24.3	7.6	3.9	Sleipn	37	5	0 Oskar Karlsen, Bergan
22 Ms Tulla	f	T 24	28.0	10.3	4.7	motor	24	8	0 Axsell Nesting, Nøtterøy

V-SA. Sandar merkedistrikt.

1 Ms Tryg	k	T 06	33.4	12.0	5.0	Grei	06	9	0 Fr Andersen, Sandar pr Sandefj.
2 Ms Anna	f k	T 20	38.0	14.8	8.0	Rapp	31	29	0 Arthur Iversen m fl, Natholmen
4 Ms Solveig	f k	T 35	27.0	9.0	3.0	Sabb	35	9	0 Johs Johansen, Ø. Kamfjord pr S.fj.
7 Ms Vale	k h	T 08	44.7	17.3	6.7	Skand	32	25	1 B Sørensen, St. Bergan pr. Sandefj.
8 Ms Bris	f k	T 27	37.7	15.1	5.1	Bolind	27	20	0 Thv. C Hystad, Hystad pr. Sandefj.
9 Må Blaffen	f k	T 36	25.0	8.0	3.0	Sleipn	30	5	0 H Bergan Kristensen, Arø pr. S.fj.
10 Ms Meta	f k	T 35	37.0	13.8	7.3	Rapp	35	26	0 I A Christiansen, Vesterøen pr. Sandefjord
11 Må Måken	f k	T 36	26.0	7.0	4.0	Sleipn	39	6	2 Bj. Paulsen, Sandar pr. Sandefj.
12 Ms Snorre	k	T 04	31.0	12.0	5.5	Rapp	20	17	0 Sigurd Johansen, Vesterøen pr S.fj.
13 Ms Hildur	f k	T 24	32.0	12.0	6.0	Rapp	20	11	0 H Mathisen, Sandar pr Sandefjord
14 Må Rolf	hv	T 36	27.0	7.7	4.0	Bolind	37	20	0 E Johansen, Huvik pr Sandefjord
15 Må Storm	f	T 39	31.8	9.0	4.0	Bilm	39	18	0 Rolf Hasle, Sandefjord
16 Ms Snorre 2	f k	T 25	37.5	14.0	7.0	Rapp	31	29	0 F Christiansen, Sandar pr. Sandefj.

V-SD. Sande merkedistrikt.

1 Må Bjønn	f	T 36	22.0	6.0	3.0	Kvikk	36	4	0 Josef Jensen, Sande i Vestfold
3 Ms Terna	ft	T 25	34.0	14.0	9.0	motor	36	18	0 Alf V Tuft, Sande st.
4 Må Grete	f	T 30	22.0	7.0	3.0	Sleipn	30	4	0 Josef Jensen, Sande st.
5 Må Mons	f	T 37	22.0	7.0	3.0	Kvikk	37	4	0 Einar Jensen, Sande st.
6 Må Kossmos	f	T 25	22.0	7.0	3.0	Sleipn	34	6	0 Edvard Edwardsen, Sande st.
7 Må Sjølyst	f	T 20	22.0	6.5	3.0	Sleipn	31	4	0 Karl Edwardsen, Sande st.
8 Ms Inga	f	T 00	40.0	13.8	8.2	Rapp	47	29	1 E Edwardsen m fl, Bjørkøen pr. H.
9 Ms Svift	f	T 17	41.9	14.4	5.6	Rapp	?	22	1 H Edv. Edwardsen, Berger i Vestf.
10 Ms Nansy	f k	T 09	33.0	12.0	5.6	Rapp	26	11	1 K Jensen, Bjørkøen pr Holmestr.

1) Omb. 1942.

MONOPOL'S KOBBERSTOFF

V-SD Sande — V-TM Tjøme.

Farkostens nummer art og navn	Anvendelse	Materiale Byggeår	Lengde	Bredde	Dybde	Maskin			Eierens (den korresponderende reders) navn og postadresse	
						Hva slags	Byggeår	H. K.		
11 Må Proven	f	T'25	20.0	6.0	3.0	Kvikk	39	3	0	Hans M Edvardsen, Sande st.
12 Ms Tor	f	T'12	30.0	8.0	6.0	Rapp	39	14	0	Alfr. Iversen, Sande st.
13 Må Kari	f	T'11	23.0	7.0	4.0	Marna	34	5	0	Harald Hansen, Sande st.
14 Må Duen	f	T'27	22.0	5.0	3.0	motor	27	4	0	David Jensen, Sande st.
15 Må Ormen Lange	f	T'30	24.0	7.0	3.0	Sleipn	34	4	0	Alfred Pedersen, Sande st.
16 Må Egil	f	T'42	33.0	11.0	5.0	Rapp	26	14	0	Leif Edvardsen, Bjørkøen pr Holm.

V-SM. Sem merkedistrikt.

1 Ms Elida	f	T'06	29.3	11.5	3.8	Alpha	06	4	0	Fredrik Jacobsen, Sem
2 M Vailet	hy	T'?	46.2	19.0	6.9	Munkt	?	70	0	Kristian Røe, Slagen pr. Tønsberg
4 Må Kobben	f	T'28	23.9	9.1	3.2	FM	?	6	0	Ingvar Johansen, Husø pr. Sem
5 Må Karin	f	T'36	23.0	7.0	2.8	FM	?	6	0	Ole Marthinsen, Husøsund pr. Sem
6 Må Jenny	f	T'31	19.0	6.0	2.3	Marna	?	3	0	Joh. Jørgensen, Husø pr. Sem
7 Må Mimi	f k	T'37	25.3	7.6	3.5	Sleipn	?	7	0	Kr. Bjønes, Husø pr. Sem
8 Må Ghimt	f	T'37	20.0	7.0	3.0	FM	?	3	0	Lauritz Ellefsen, Husø pr. Sem
9 Må Albertine	k	T'42	26.0	6.0	4.8	Levan	?	16	1	Alf N Myhre, Slagen pr. Tønsberg

V-SK. Stokke merkedistrikt.

f. t. ingen merkepl. fiskefarkoster.

V-ST Strøm merkedistrikt.

1 Ms Augusta	f k	T'92	37.0	13.5	7.0	Wichm	26	20	0	Louis Larsen, Berger i Vestfold
--------------	-----	------	------	------	-----	-------	----	----	---	---------------------------------

V-TL. Tjølling merkedistrikt.

8 Ms Anna	k	T'03	47.0	15.3	4.5	Rapp	43	30	0	Oskar Carspersen, Løve st.
-----------	---	------	------	------	-----	------	----	----	---	----------------------------

V-TM. Tjøme merkedistrikt.

1 Må Nym 1	f	T'46	28.0	8.5	4.0	Ferd	38	6	0	Paul F Kristiansen, Tjøme
2 Må Måken	f	T'37	26.0	8.2	6.0	motor	42	10	0	Hans Vilhelmsen, Mågerø, Tjøme
3 Ms Unni	f k	T'46	36.0	12.0	6.0	Laval	46	12	0	Per Gjertsen mfl, Tjøme
4 Må Nybrott 2	f k	T'47	26.0	7.0	4.1	Sleipn	47	7	1	K Endresen, Tjøme
5 Må Viking	f k	T'35	18.0	6.0	2.2	Kvikk	37	3	1	Einar Bjelland, Tjøme
6 Må Solvei	f	T'35	21.0	6.3	2.0	Sleipn	35	5	0	Marthin Nilsen, Sand, Hvasser
7 Må Nybrott	f	T'41	22.0	6.9	2.7	Sleipn	42	5	2	Leif Hansen, Tjøme
8 Må Brott	f	T'36	28.3	10.6	4.0	Levan	36	20	0	Kristen Kristiansen, Medø, Tjøme
9 Må Ternen	f	T'18	18.0	5.5	2.5	Sleipn	36	4	1	Hans Johansen Hønsø, Tjøme
10 Må Thor	f	T'13	19.0	6.0	2.5	Marna	35	3	1	Kristian Hansen, Tjøme
11 Må Marie	f	T'05	19.0	5.4	2.5	FM	15	2	1	Ludvik Kaspersen, Tjøme
12 Ms Ingeborg	f	T'23	30.0	8.0	5.0	Rapp	39	10	0	Gjert Kristiansen, Medø, Tjøme
13 Må Anna	f	T'35	23.0	6.5	3.0	Sleipn	31	6	0	Sevrin Karlsen, Tjøme
14 Må Transport	f	T'?	22.0	7.0	2.5	Sleipn	19	3	1	Ingvald Borgesen, Tjøme

KOBBERSTOFF

„DET GROFRI STOFF“

Farkostens nummer art og navn	Anvendelse	Materiale	Byggeår	Lengde	Bredde	Dybde	Maskin			Eierens (den korresponderende reders) navn og postadresse	
							Hva slags	Byggeår	H. K.		
15 Må Fia	f	T	37	23.0	6.5	3.0	Sleipn	?	5	0	Jens Bakken, Tjøme
16 Må Sara	f	T	47	26.0	8.0	4.1	Sabb	47	5	0	Gustav Løver, Tjøme
17 Må Sjøulk	f	T	13	20.0	6.0	3.0	Sleipn	37	5	2	Jesper Lund, Brødso, Tjøme
18 Må Flid	k	T	12	20.0	6.0	3.0	Sleipn	33	3	0	Adolf Hansen, Sundene, Tjøme
19 Må Guri	f	T	32	20.5	6.0	4.0	Marna	32	4	1	M Kristiansen, Medø, Tjøme
20 Må Red Wing	f	T	?	30.0	6.6	3.2	motor	33	14	0	Thorleif Moe, Sundene, Tjøme
21 Må Marie	f	T	36	25.0	8.0	5.0	Sleipn	41	6	0	Hans Gjertsen, Helgerø, Tjøme
22 Må Bris	f	T	43	27.2	8.0	5.0	motor	42	10	0	Wilh. Karlsen, Tjøme
23 Ms Frøya	f	T	34	26.0	7.5	4.5	Sleipn	34	7	0	Klaus Larsen, Sundene, Tjøme
24 Må Valborg	f	T	?	19.0	5.4	3.0	FM	32	4	0	G Guttormsen, Sundene, Tjøme
25 Må Måken	f	T	34	20.0	6.0	3.0	FM	34	3	0	Hans H Solberg, Sundene, Tjøme
27 Må Hurtig	f	T	31	19.0	5.5	3.0	Sleipn	31	4	0	Ola Stein, Hvasser
28 Må Albertine	2 f	T	32	23.0	7.0	2.8	FM	38	7	0	Kristian Nilsen, Sundene, Tjøme
29 Mk Herkules	k	T	44	53.0	15.0	8.0	Avanc	36	60	0	Karl M Kristiansen, Tjøme
30 Må Svanen	f k	T	44	28.0	8.5	4.3	Sleipn	43	10	0	Wilhelm Wilhelmsen, Tjøme
32 Må Mary	f	T	44	28.0	9.0	5.4	Sleipn	44	10	0	Harald Gjertsen, Tjøme
33 Må Stella	f	T	35	23.0	6.4	3.3	Sleipn	35	5	0	Håkon Jansen, Hvasser
35 Ms Naja 2	f	T	34	21.0	6.0	3.3	Sterk	25	4	0	Kristian Nilsen, Tjøme
36 Må Vesla	f	T	38	24.7	7.0	3.5	Sleipn	46	6	0	Johan Karlsen Moe, Tjøme

V-V. Våle merkedistrikt.

1 Må Ternen	f	T	17	22.0	6.0	2.7	FM	17	4	0	Hans Hverven m fl, Holmestrand
2 Må Randi	f	T	35	22.5	6.7	3.3	Bilm	?	7	0	Hans Hverven m fl, Holmestrand
3 Må 17. Mai	f	T	18	28.0	8.0	4.8	Rapp	20	6	0	Birger Pettersen, Langøya pr. Holmestrand
4 Må —	f	T	18	24.5	6.0	3.2	K-Erik	30	8	0	Arne Kleven, Grettebygd

Buskerud fylke.

BD-D. Drammen merkedistrikt.

1 Må Bolla	f	T	27	24.0	7.0	3.0	Sleipn	39	5	0	Alf Andersen, Landfaldøen SS, Drammen
------------	---	---	----	------	-----	-----	--------	----	---	---	------------------------------------------

BD-H. Hurum merkedistrikt.

1. Ms Kjell ¹⁾	t	T	00	33.0	12.4	6.0	Grei	28	9	0	Marinius Jørgensen, Holmsbu
2 Mkr Arthur	h k	T	45	43.5	15.0	7.5	Rapp	45	35	1	Haldan Hansen, Holmsbu
3 4/å —	f	T	26	21.0	6.0	3.0	—	—	—	0	Johan Tønnesen, Holmsbu
4 Ms Nor	f	T	25	36.0	13.7	6.5	Rapp	25	15	2	Anton Bråten, Holmsbu
5 Må Ternen 1	f	T	36	18.0	6.0	2.4	Sleipn	39	3	2	Fredrik Johansen jr, Holmsbu

1) Omb. 1937.

JOTUN

BUNNSTOFFER OG SKIBSMALINGER

Farkostens nummer art og navn	Anvendelse	Materiale	Byggear	Lengde	Bredde	Dybde	Maskin			Eierens (den korresponderende reders) navn og postadresse	
							Hva slags	Byggear	H. K.		
6 Må Måken	f k	T	45	29.0	11.0	9.0	Rapp	46	10	2	E Feltmann Hansen, Tofte i Hurum
7 Ms Prøven	f f	T	20	37.2	13.8	6.3	Rapp	30	24	3	Henry Andersen Stoen, Holmsbu
8 Må Helga	f f	T	42	27.0	6.0	2.4	Sleipn	41	5	0	Rolf A Odden, Holmsbu
9 Ms Gunnar	f f	T	29	36.0	14.0	6.5	Rapp	29	17	3	Jørgen Kristiansen, Holmsbu
10 Ms Trygg	f f	T	15	40.3	14.7	7.0	Rapp	25	20	3	Henry Evensen, Storsand i Hurum
11 Ms Ingrid	f f	T	29	36.0	13.5	6.5	Rapp	29	17	3	Samuel Johansen m fl, Holmsbu
12 Må Alf	f f	T	41	27.5	8.5	3.5	F M	41	6	0	Aksel Kristiansen, Holmsbu
13 4/å —	f f	T	03	21.0	6.0	3.0	—	—	—	2	Aksel Larsen m fl, Holmsbu
14 Må Hvalen	f f	T	40	29.3	9.2	4.2	Rapp	29	14	2	Alfred Frodesen, Holmsbu
15 Ms Brevik	f f	T	85	34.3	12.8	6.5	Rapp	18	9	3	Olaf Arneset m fl, Holmsbu
16 Må —	f f	T	38	26.0	9.3	4.8	Marna	38	8	1	Harry Hansen, Storsand i Hurum
17 Må Rakel	f f	T	28	21.0	6.0	2.5	Sleipn	28	4	0	Oskar Engh, Bogn, Holmsbu
18 Mkr Støagutten	h k	T	47	58.6	18.3	7.9	Wichm	47	120	5	Michael Sivertsen, Holmsbu
19 Mbå Marwel	f f	T	34	28.0	9.0	4.5	Sleipn	34	8	2	Otto A Hansen, Tofte i Hurum
20 Må Måken	f f	T	36	26.6	8.4	3.3	Marna	38	6	0	Hj. Evensen, Storsand i Hurum
21 Ms Borgchild 2	f f	T	32	37.3	14.4	6.3	Rapp	?	18	3	Kristian G Hansen, Holmsbu
22 Må Truls	f f	T	35	22.0	6.0	2.8	Real	38	6	0	R Fr. Johansen, Storsand i Hurum
23 Ms Emanuel	f f	T	23	34.0	12.8	6.2	Rapp	23	11	3	Ingvald Johansen, Holmsbu
24 Ms Finn	f k	T	43	35.0	13.5	6.5	Rapp	39	14	3	Fritz O Hansen, Holmsbu
25 Må Roy	f f	T	40	26.0	9.0	4.0	Sleipn	39	6	0	William Larsen, Holmsbu
26 Må —	f f	T	34	23.9	5.0	3.0	F M	?	5	1	Johan Rønning, Storsand i Hurum
27 Må Klara	f f	T	?	20.0	5.0	2.0	Sleipn	30	3	1	Alb. Teigen, Storsand i Hurum
28 Må Måken	f f	T	20	22.6	6.2	2.5	Real	35	4	1	David Larsen, Storsand i Hurum
29 Må Måken	f f	T	41	26.0	8.5	3.3	Sleipn	40	6	1	Even Kristiansen, Sætre i Hurum
30 Må Isa ¹⁾	f f	T	?	22.0	6.0	3.0	Sleipn	39	4	0	Toralf Frodesen, Holmsbu
31 Må Venus	f f	T	38	23.0	6.5	2.5	Sleipn	38	7	0	Anton Odden, Holmsbu
32 Ms Akerøy	f f	T	10	36.0	13.0	7.7	Rapp	?	17	0	Reidar Evensen m fl, Storsand i Hurum
33 Må —	f f	T	28	22.0	5.3	2.4	F M	38	4	0	Hj. Pettersen, Volden pr. Svelvik
34 Må Dolly	f f	T	25	24.4	6.4	2.9	Sleipn	31	6	0	A E Edvartsen, Storsand i Hurum
36 Må Viben	f f	T	38	21.0	6.0	2.5	Sleipn	40	3	0	Henry Andersen Støa, Holmsbu
37 Må Karin	f f	T	?	21.0	5.4	3.0	motor	?	5	1	Erling Karlsen, Sætre i Hurum
38 Må Flaks	f f	T	41	25.0	8.0	3.3	Sleipn	41	6	0	Sv. R Johansen, Storsand i Hurum
39 Må Terna	t f	T	?	20.0	5.4	3.4	Sleipn	36	4	0	Harald Karlsen, Sætre i Hurum
40 Må Rigmor	f f	T	25	20.0	5.4	3.0	F M	35	2	0	Einar Evensen, Storsand i Hurum
41 Må Måken	f f	T	40	26.0	7.0	3.4	Sleipn	33	6	0	Reidar Gulliksen, Tofte i Hurum
42 Må Ranveig	f f	T	38	28.0	8.4	6.0	Sleipn	?	10	3	Lorang Narvesen, Tofte
43 Ms Start	f f	T	40	22.0	6.4	3.0	F M	?	5	2	K Gulbrandsen, Storsand i Hurum
44 Må Ruby	f f	T	40	23.0	7.0	3.4	Real	?	5	1	Thor Pettersen, Tofte i Hurum
45 Må Bor	f f	T	33	22.0	5.0	4.0	Real	39	5	0	Georg Jakobsen, Filtvet
46 Må Grei	f f	T	?	20.0	4.4	3.0	Ferd	37	3	0	Bjarne Ørbeck, Filtvet
47 Må Roy 2	f k	T	44	28.0	8.8	4.2	M V M	40	20	0	Georg E K Thoresen, Storsand i Hurum
48 Ss Terna	f f	T	23	28.0	11.0	4.0	—	—	—	1	Hans L Bakke, Bogn i Hurum
49 Må Olga	f f	T	27	22.0	6.0	3.0	F M	27	4	0	Harald Hansen, Holmsbu
50 Må Klara	f f	T	38	22.0	7.0	3.5	Ferd	38	4	2	Villy Luther, Tofte i Hurum

1) Omb. 1957.

RADIOTELEFONER

Peileapparater —

SIGMUND OG KARL I.

BROMMELAND

RADIOFIRMA

HAUGESUND

BD-H Hurum — BD-R Røyken.

Færkostens nummer art og navn	Anvendelse	Materiale	Byggeår	Lengde	Bredde	Dybde	Maskin			Eierens (den korresponderende reders) navn og postadresse
							Hva slags	Byggeår	H. K.	
51 Må Kathe	f	T ?	27.0	7.8	3.5	Sleipn	30	6	1	Arvid Teigen, Storsand i Hurum
52 Må Inger	f	T ?	19.0	5.5	2.1	F M	35	3	0	Ferdinant Luther, Tofte i Hurum
53 Må Sjøblomsten	f	T ?	23.8	6.3	?	Sleipn	?	4	1	Einar Johansen, Tofte i Hurum
54 Må Sjøblomma	f	T 26	22.0	6.0	3.5	Bilm.	24	14	1	Harald Bjørklund, Tofte i Hurum
55 Må Mosse	f	T ?	21.0	6.0	3.0	Sleipn	?	4	1	Arne Bjørkelund, Tofte i Hurum
56 Ms Liv	f	T 34	26.5	6.9	3.8	F M	34	12	1	Thore Thommesen, Tofte i Hurum
57 Ms Tryggen	f k t	T 28	27.0	7.0	5.7	Bilm	26	18	3	Ole Hansen, Tofte i Hurum
58 Ms Sterk	k	T ?	35.0	12.0	5.8	Rapp	25	10	0	Erling Karlsen, Setre i Hurum
59 Må Grete	f k	T 20	20.0	5.0	3.0	Meteor	25	2	1	Torger Tørgersen, Tofte i Hurum
61 Ms Havfisken	f	T 09	32.0	12.0	6.0	Rapp	43	14	0	Even Kristiansen, Holmsbu
62 Ms Pil	f k	T ?	33.5	12.0	6.0	Rapp	?	17	0	Halvtan Gustavsen, Filtvet

BD-R. Røyken merkedistrikt.

1 Ms Oscar	f	T 92	35.0	13.0	6.5	Rapp	19	14	0	Emil Svendsen, Nærnes
2 Må Thor	f	T 28	18.0	5.5	2.6	Levan	28	2	0	Frits Pedersen, Torvø pr. Sætre
3 Ms Rap	f	T 94	29.0	11.0	5.0	Alpha	06	3	0	Lorang Olsen, Nærnes
4 Må Vesla	f	T ?	19.0	6.0	2.0	Sleipn	?	?	0	Josef Grundvik, Nærnes
5 Ms Tordenskj.	k f	T 07	33.0	11.6	5.8	Rapp	23	11	0	Karl Grundvik, Nærnes
6 Ms Oter	f k	T 95	33.0	12.0	5.8	Rapp	18	12	0	Thomas Evensen, Nærnes
7 Må Elisa	f	T ?	21.0	4.8	2.5	F M	?	3	0	Birger Grundvik, Nærnes
8 Ms Prøven 3	f	T 10	33.0	14.0	5.0	Rapp	26	14	0	Johan Larsen, Aros i Røyken
9 Ms Fram 2	f k	T 10	33.0	12.5	6.0	Rapp	?	17	0	Sigurd Svendsen, Nærnes
10 Ms Oter	f	T 00	30.3	10.0	3.5	Levan	19	8	0	Karl Olsen Heiden, Nærnes
11 Ms Terje	f	T 14	32.0	11.3	6.3	Rapp	46	17	0	Ole Nielsen, Nærnes
12 Må Irene	f	T 30	19.0	6.0	3.0	Sleipn	30	3	0	Kolbjørn Sjølund, Nærnes
14 Må Viggo	f	T 23	21.0	6.0	2.2	Sleipn	36	4	0	Nils Hansen, Aros i Røyken
15 Ms Falken	f t	T 98	24.0	7.0	4.5	Levan	37	7	1	Olav Hansen Aros, Aros
16 Må Håbet	f	T 27	21.0	6.0	3.0	Sleipn	27	4	0	Hartvig Hansen, Båtstø i Røyken
17 Ms John	f	T 21	25.5	7.3	5.7	Bilm	28	12	0	Lyder Bjørvik, Aros i Røyken
19 Ms Ulabrand	f	T 24	20.7	6.2	3.0	motor	?	4	0	Sverre Gjertsen, Aros i Røyken
20 Ms Fram	f	T 23	33.0	12.0	6.0	Rapp	23	15	0	Karl K Sand, Nærnes
22 Ms Lovise	f	T 14	24.0	5.7	5.1	Sleipn	?	6	2	Olav Grundvig, Nærnes
23 Ms Karin	f	T ?	23.0	8.0	4.3	Pors	?	5	1	Kolbjørn J Nilsen, Nærnes
24 Må Måken	f	T 33	20.3	6.0	2.3	F M	?	3	1	Bernhard Bernsten, Nærnes
25 Må Stø	f	T 20	22.0	5.9	2.4	F M	39	5	1	Alek Kristiansen, Båtstø
26 Må Nordenvind	f	T 36	24.0	8.0	4.0	F M	36	6	1	Arne Grundvik, Lia, Nærnes
27 Må Tea	f	T 38	22.0	6.5	4.0	Sleipn	28	6	2	Ragnvald Schelderup, Slemmestad
28 Må Ternen	f	T 25	18.0	6.0	3.5	F M	30	3	1	Olaf Svendsen, Nærnes
29 Må Berthe	f	T 34	20.0	6.0	3.0	Sleipn	24	4	0	Petter Bråthen, Slemmestad
30 Ms Bamse 2	f	T 10	30.0	10.5	6.0	Wichm	24	6	0	Osv. Evensen, Båtstø
31 Ms Svanen	f	T 06	30.8	11.5	4.3	Rapp	28	14	0	Thomas Evensen, Sundby, Nærnes
32 Ms Elise	f	T 23	31.0	11.0	5.7	Rapp	36	17	0	Levy Evensen, Solberg, Nærnes
33 Ms Håbet	f	T 93	36.3	13.5	6.0	Rapp	34	12	0	Lorang Olsen, Nærnes
34 Må Lisa	f	T 19	23.0	6.5	2.7	Real	38	5	0	Karl Lindgren, Aros i Røyken
35 Ms St. Olav	f	T 05	33.0	12.0	5.0	Rapp	21	14	0	Ole Lilleseth, Nærnes

RADIOTELEFONER

Peileapparater —

SIGMUND OG KARL J.

BROMMELAND

RADIOFIRM.

HAUGESUND

BD-R Røyken — A-S Son.

Farkostens nummer art og navn	Anvendelse	Materiale Byggear	Lengde	Bredde	Dybde	Maskin			Eierens (den korresponderende reders) navn og postadresse	
						Hva slags	Byggear	H. K.		F. & fangs.
37 Må Karin	f	T 44	19.0	6.0	5.0	Sleipn	?	4	0	Olaf Walberg, Åros i Røyken
38 Mk Havørn	f k t	T 26	40.0	11.0	4.5	Wichm	26	14	0	Sigurd Svendsen, Nærnes
39 Må Flaks	f	T 30	24.0	8.0	4.0	F M	30	4	0	Harald Torgersen, Åros i Røyken

Akershus fylke.

A-D. Drøbak merkedistrikt.

1 Må —	f	T ?	20.0	6.0	3.5	Oslo	15	5	0	Sigurd Randin, Drøbak
2 Må —	f	T 33	20.0	6.4	2.4	F M	18	2	0	Arne Hansen, Nordpå, Drøbak
3 Må Sara	f t	T 37	25.0	8.0	3.5	F M	40	6	1	Alfred Randin, Drøbak
4 4/3 —	f	T 38	16.0	3.5	2.5	—	—	—	—	Gunnar Torvik, Drøbak
5 Ms Tor	f	T ?	32.0	12.0	?	Rapp	22	11	0	Walter Hansen, Drøbak
6 Ms Thyra	f	T ?	33.0	13.0	6.0	Rapp	26	8	0	Wilhelm S Hansen, Drøbak
7 Ms Ester	f t	T 08	38.4	13.8	6.9	Rapp	32	24	0	Rudolf Iversen, Drøbak
8 Må Falken 2	f	T 37	26.0	8.0	5.0	Sleipn	37	7	0	Rudolf Iversen, Drøbak
9 Må —	f	T 43	34.0	10.0	4.1	Rapp	?	10	2	Karl J Pettersen, Drøbak
11 Må —	f	T 05	24.0	8.5	2.5	Sleipn	36	4	0	Sven Svendsen, Drøbak
12 ?/å —	f	T 23	22.0	5.5	2.5	—	—	—	—	Kristoffer Samuelson, Drøbak
13 Må Ugrei	f	T 29	20.0	5.5	2.5	F M	29	4	0	Sigurd Teien, Drøbak
14 Må Kvikk	f	T 10	21.0	5.5	2.5	Kvikk	?	4	0	Syvold Graff Sørensen, Drøbak
15 Må Leif	f	T 32	22.5	6.0	?	Real	37	4	1	Håkon Pettersen, Drøbak
16 Må —	f	T 33	21.0	6.4	4.8	Real	36	5	1	Hans F Pettersen, Drøbak
17 Må —	f	T 24	20.0	6.0	3.0	Real	37	6	1	John Pettersen, Drøbak
18 Må Tor	f	T 30	21.0	6.0	3.0	Sleipn	30	4	0	William Samuelson, Drøbak
19 Må —	f	T 27	20.5	6.0	4.0	Kvikk	27	4	0	Eugen Theien, Drøbak
21 Må —	f	T ?	22.0	6.4	3.2	F M	41	6	1	John Magnussen, Drøbak
22 Må Smaragd	f	T 40	25.0	8.0	3.5	Regal	?	7	0	Karl J. Karlsen, Drøbak
23 Må Nava	f	T 36	24.0	6.7	2.5	F M	36	4	0	Annar Andersen, Drøbak
24 Må —	t	T ?	21.0	6.4	4.8	F M	30	3	0	Karl Evensen, Drøbak
25 Må Guri	f	T 27	22.0	6.1	2.5	Sleipn	28	4	0	Karl Martinsen, Drøbak

A-S. Son merkedistrikt.

1 Ms Barbe	f	T 84	35.0	12.8	4.7	Rapp	22	15	4	Karl Olsen, Son
2 Må Måken	f	T 45	19.0	6.0	2.5	Sleipn	28	3	0	Edvin Johansen, Son
3 Ms Bevø	f	T 25	35.5	13.5	6.5	Union	35	20	3	Josef Brevik, Son
4 Ms Flink	f	T ?	26.0	10.0	4.3	Rapp	46	7	0	Andreas Jakobsen, Son
5 Ms Ester	k f	T 17	36.5	12.3	5.8	Union	33	20	3	Andreas Fredriksen, Son
7 Ms Ternen	f	T 38	32.0	11.5	5.1	Rapp	40	17	0	Johan Sand, Son
8 Må Guri	f	T 47	22.2	6.0	2.5	Sleipn	27	4	0	Sigv A Karlsen, Son
10 Ms Rolf 2	f	T 93	34.0	13.5	7.5	Rapp	12	17	0	Adolf Andersen, Son
12 Må Alberttine	f	T 40	20.0	5.7	3.3	Sleipn	23	4	1	Johan Jakobsen, Son

MONOPOL'S KOBBERSTOFF

Farkostens nummer art og navn	Anvendelse	Materiale	Byggeår	Lengde	Bredde	Dybde	Maskin			Eierens (den korresponderende reders) navn og postadresse	
							Hva slags	Byggeår	H. K.		
13 Må Truls	f	T	35	20.0	5.5	4.0	Sleipn	24	3	0	Knut Ottersen, Son
14 Ms Svea	f	T	?	36.8	13.8	5.4	Bolind	?	10	0	Karsten Gulliksen, Son
15 Må Robert	f	T	21	21.0	5.5	4.0	Sleipn	39	4	1	Sigurd Johansen, Son
16 Må Svanen	f	T	39	20.0	5.5	4.0	Solo	31	3	0	Carl L Johansen, Son
17 Må Else	f	T	30	20.0	6.0	3.0	Sleipn	30	4	0	Johannes Johannessen, Son
18 Må Snipa	f	T	?	22.0	7.0	5.0	Sleipn	37	5	1	Trygve Olsen, Son
20 Mk Buster	f	T	?	29.5	9.5	4.5	Rapp	43	10	0	John Robert Olsen, Son

A-AS. Asker merkedistrikt.

1 Ms Minde	f	T	12	36.0	13.0	6.5	Rapp	24	15	0	Helge Dahl, Vetre
2 Ms Falken	f	T	95	33.0	12.0	5.1	Laval	35	12	0	Petter Bjerkåsholmen, Vetre
3 Må Vito	f	T	39	21.0	6.0	3.0	FM	39	5	0	Mikal Sundal, Vetre
4 Må Måken	f	T	?	28.0	10.5	3.0	Rapp	?	10	4	Emil Nilsen, Østenstad, Asker
5 Må Dagmar	f	T	20	22.0	6.5	3.0	Rapp	20	4	2	Anders Andersen, Vollen i Asker
6 Ms Trygg 2	f	T	29	33.0	12.5	6.0	Rapp	30	17	0	Andreas Karlsen, Vollen i Asker
7 Ms Flid	f	T	20	34.2	12.5	6.0	Rapp	20	15	0	Arnt Granli, Vollen i Asker
8 Ms Arvid	f	T	19	33.0	12.0	6.0	Rapp	19	12	0	Arne Olsen, Vetre
9 Ms Arne	f	T	20	34.2	12.5	6.0	Rapp	20	12	0	Håkon Larsen, Vetre
10 Ms Sigurd	f	T	95	34.4	12.6	5.4	Rapp	17	12	3	Ole Bækvold, Vollen i Asker
11 Må Elsa	f	T	30	21.0	4.5	2.5	motor	?	15	0	Alfred Andresen, Nedre Ravnes- berg, Hvalstad st.
12 Ms Odin	f	T	10	31.0	12.0	6.0	Rapp	16	12	0	Hagb. Høium m fl, Vollen i Asker
13 Må Svalan	f	T	30	19.0	4.5	?	motor	30	3	0	Hans Jørgensen, Nesøya pr. Hvalstad st.
14 Ms —	f	T	07	32.0	11.0	5.0	Rapp	30	14	0	Half. H Bjerkåsholmen, Vollen i Asker
15 Ms Odd	f	T	10	35.0	12.6	6.0	Rapp	46	17	0	Bjarne Johansen, Vetre
16 Ms Vito	f	T	30	34.4	12.8	5.4	Rapp	30	17	0	Thor Larsen, Konglungen, Vetre
17 Ms Bakken	f	T	?	30.0	11.0	5.4	Rapp	19	14	0	Bjarne Lund, Asker
18 Må Synøve	f	T	?	28.0	9.5	3.0	Sleipn	?	7	0	Alf Johansen, Vetre
19 Ms Rap	f	T	21	30.0	11.0	5.8	Rapp	25	11	0	Helge Olsen, Konglungen, Vetre
20 Må Jumbo	f	T	32	25.0	8.0	3.2	FM	32	6	0	A Hellerud, Konglungen, Vetre
21 Ms Lessi	f	T	08	29.5	8.4	4.5	Avanc	31	10	0	Erling Andersen, Vollen i Asker
22 Ms Freden	f	T	?	36.0	12.5	6.0	Rapp	46	17	3	Oskar Gundersen, Vetre
23 Må Terna	f	T	38	27.0	9.5	3.5	Rapp	37	7	0	Sverre Andersen, Vollen i Asker
24 Ms Brødrene	f	T	08	35.5	13.1	5.0	Skand	?	24	0	T Hellerud m fl, Konglung., Vetre
25 Må Atlanta	f	T	01	18.0	6.0	3.0	Atlant	?	2	0	Johan Jørgensen, Hvalstad st.
26 Må Måken	f	T	22	19.0	5.5	2.2	FM	21	4	0	Hans Hellerud, Vetre
27 Må Tass	f	T	42	22.0	7.0	3.4	Sleipn	42	5	2	Harry Johansen, Bjerkøen, Vetre
29 Ms Spleis	f	T	32	38.0	13.6	6.3	Rapp	32	24	0	Knut Kristiansen, Vetre
30 Ms Hanø	k f	T	28	34.0	12.5	6.3	Rapp	28	17	0	Sverre Johansen, Vetre
31 Ms Lett	f	T	?	34.5	12.0	5.8	Rapp	?	17	0	Thorleif Johansen, Fagerli, Vetre
32 Må Mary Ann	f	T	?	18.0	6.0	2.4	Buffal	?	3	1	John Bjerkåsholmen, Konglungen, Vetre
33 Ms Kvikkk	f	T	92	30.3	11.9	4.2	Rapp	?	10	0	Rolf Nilsen, Østenstad i Asker
34 Må Laila	f	T	?	22.0	6.0	3.0	FM	?	4	0	Karl Johansen, Konglungen, Vetre

KOBBERSTOFF

„DET GROFRI STOFF“

Farkostens nummer art og navn	Anvendelse	Materiale	Byggeår	Lengde	Bredde	Dybde	Maskin			Eierens (den korresponderende reders) navn og postadresse	
							Hva slags	Byggeår	H. K.		
35 Mkr Gunnar	f	T	45	30.0	11.0	5.0	Rapp	45	17	2	Arth Hellerud, Konglungen, Vettre
36 Må Svein	f	T	38	26.0	9.0	4.0	Real	30	8	0	E R Bækvold m fl, Vollen i Asker

A-B. Bærum merkedistrikt.

1 Må Pil	f	T	44	20.0	5.0	5.0	Real	44	5	0	Kristian Kristoffersen, Snarøya
2 Ms Elsa	ft	T	?	29.0	8.5	4.0	Rapp	?	14	2	Kristian Pettersen, Snarøya
3 Ms Edel	kf	T	?	31.0	12.3	5.7	Rapp	46	24	3	Ole K Nøkleby, Høvik
4 Må —	f	T	?	20.0	6.0	3.0	Roald	25	5	1	Einar Kristiansen, Sandvika
5 Mg Fram 2	f	T	36	32.0	10.7	4.3	Rapp	?	14	2	Kristian Olsen, Sandvika
6 Må Marta	f	T	15	20.0	6.0	3.5	Argo	17	3	0	Eilif Rossing Olsen, Snarøya
7 Mkr Falken	f	T	44	34.0	11.0	4.0	Rapp	?	14	1	Jørgen Th. Kristoffersen, Snarøya
8 Må Betty	f	T	30	22.0	7.0	3.3	Real	38	8	2	Hjalmar Hansen, Snarøya
10 Må Minnie	f	T	?	21.0	6.0	4.0	F M	35	3	0	Håkon Hansen Vold, Snarøya
12 Må Storegut	f	T	98	23.0	8.0	2.2	F M	27	3	0	Oskar Kristensen, Vasholmen, Snarøya
15 Må Randa	ft	T	21	19.0	6.0	3.0	Real	35	4	0	Jørgen Kristoffersen, Snarøya
18 Må Gundvor	f	T	?	20.0	6.0	3.5	F M	?	5	1	Paul Rudolf Skaug, Snarøya
20 Må Tor	f	T	?	18.0	5.0	?	F M	?	3	0	Kr. Johnsen, Evjeveien, Sandvika
21 Må Elsa 2	f	T	?	20.0	6.0	2.5	F M	31	2	2	Trygve Hayden, Høvik
24 Må Staut	f	T	?	21.0	6.0	?	F M	?	5	0	Harald Skaug, Snarøya
26 Må Elsa	f	T	30	18.0	5.0	2.0	F M	30	3	0	Henrik Kristiansen, Høvik
27 Ms Kari	f	T	?	29.0	11.8	5.0	Rapp	?	8	0	Erling H Wold, Snarøya

A-F. Frogn merkedistrikt.

1 Må Erna	f	T	?	21.0	6.0	3.0	F M	36	5	0	Hans Åslund, Nettet pr. Ski
2 Må —	f	T	43	26.5	9.0	5.0	Sleipn	42	6	1	Ivar Michalsen, Frogn pr. Drøbak
3 Må —	f	T	31	18.0	3.5	2.0	Stabil	31	3	2	Eugen Kristiansen, Digerud
4 Ms Sydvesten	k	T	?	37.4	13.7	6.0	Rapp	12	12	0	Bj Johansen, Frogn pr Drøbak
5 Ms Nordvesten	f	T	20	37.0	14.0	9.0	Rapp	20	22	0	Trygve J Åslund, Spro
6 Må —	f	T	20	18.0	6.0	2.0	F M	20	3	0	Jakob Kristiansen, Digerud
7 Mk Silla	fk	T	20	32.0	12.0	6.0	Rapp	42	17	2	Hans Åslund, Nettet pr Ski
8 Må —	f	T	21	19.0	5.5	2.0	F M	30	14	0	Erling Sørensen, Frogn pr Drøbak
9 Må Smaragd	f	T	34	23.0	5.7	2.5	F M	34	5	0	Rolf Evensen, Frogn pr. Drøbak
10 Må Ellen	f	T	42	21.0	6.5	3.0	F M	41	4	0	Karl Iversen, Digerud
11 Ms Jan	k	T	33	38.0	14.0	5.0	Skand	37	25	0	Terje Torgersen, Breviktangen
12 Må —	f	T	43	26.0	7.2	4.8	Solo	38	8	1	Sverre Bratli, Brevik Brygge
13 Må Gunhild	f	T	43	21.0	6.5	2.9	Sleipn	35	4	1	Kristian Iversen, Digerud
14 Ms Jesper	f	T	?	32.0	13.0	4.0	Rapp	38	9	0	Viktor Nordli m fl, Spro
15 Må —	f	T	15	21.3	6.0	2.4	motor	30	4	3	Johan Mikalsen, Frogn pr. Drøbak
16 Ms Måken	fk	T	10	37.0	14.0	5.5	Rapp	26	15	1	Bjørnheim Karlsen, Spro
17 Ms Turi	f	T	06	40.3	14.8	5.5	Kamp	06	10	3	Johan Johansen, Spro
21 Må —	f	T	?	20.0	5.7	2.5	Atlant	?	3	0	Henry Mikalsen, Frogn pr Drøbak
23 Må —	f	T	44	25.0	6.4	4.8	Sleipn	30	6	2	Magnus Hansen, Spro
24 Må —	f	T	31	20.0	5.5	3.0	Real	38	4	0	Aksel Iversen, Breviktangen

JOTUN^S BUNNSTOFFER OG SKIBSMALINGER

Farkostens nummer art og navn	Anvendelse	Materiale	Byggeår	Lengde	Bredde	Dybde	Maskin			Eierens (den korresponderende reders) navn og postadresse
							Hva slags	Byggeår	H. K.	
25 Må Isa	f	T 25	21.0	5.5	2.5	Regal	38	6	0	Johan Iversen jr. Digerud
26 Må Snipa	ft	T 34	22.0	7.0	3.5	F M	34	3	0	Paul Johannes Hansen, Frogn pr. Drøbak
27 Må Torun	f	T ?	19.1	5.9	2.5	F M	38	4	0	Karl Fuglesang, Spro
29 Må —	f	T 30	20.0	6.0	4.0	Sleipn	30	3	1	Oskar Hansen, Spro
30 Må —	f	T ?	22.0	6.0	3.5	F M	36	4	0	E Mortensen, Gyite pr. Drøbak
31 Må Ruth	f	T 39	23.0	6.5	3.0	Levan	?	5	2	Iver Iversen, Digerud
32 Må Pluggen	f	T ?	23.0	6.2	3.2	F M	26	5	1	Arne Engebretsen, Bløylaget
33 Må —	f	T 39	23.3	7.0	3.3	F M	40	6	0	Erling Sørensen, Frogn pr. Drøbak
34 Må —	f	T ?	21.0	6.0	2.0	Marna	38	4	0	Hans Karlsen, Spro
35 Må —	f	T 31	23.0	7.0	3.0	motor	31	6	1	Konrad Fuglesang, Spro
36 Må —	f	T ?	21.0	8.0	4.0	F M	38	4	2	Jørgen J Odden, Spro
37 Må —	f	T ?	19.0	5.0	2.1	Sleipn	?	3	0	Hans Samuelsen, Frogn pr. Drøbak
39 Må Assora	f	T 30	23.0	6.0	3.0	Sleipn	?	6	1	Margon Nordli, Breviktangen
40 Må Eva	f	T 16	20.0	6.0	2.2	motor	?	3	0	Martin Iversen, Spro
41 Må —	f	T 34	22.0	5.7	2.5	Sleipn	34	5	0	Rolf Randin, Frogn pr. Drøbak
42 Må —	f	T ?	23.0	6.4	2.5	F M	33	4	2	Alf Mikalsen, Frogn pr. Drøbak
43 Må —	f	T ?	19.0	5.7	2.5	Real	?	4	0	Anton Hansen, Frogn pr. Drøbak
44 Ms Veslekari	f	T 36	29.0	10.3	3.6	Rapp	36	10	2	Viktor Nordli m fl, Brevik Brygge
45 Ms Guri 2	f	T ?	35.0	14.7	6.0	Skand	?	10	0	Harry Torgersen, Brevik, Brygge
46 Må Terna	f	T ?	23.0	8.4	3.5	Rapp	?	6	0	Rolf Enersen, Frogn pr Drøbak
47 Må Lyda	f	T ?	19.0	4.5	2.0	motor	?	3	0	Johan Skaug, Spro
48 Ms Rapp	f	T 24	32.0	12.0	6.0	Rapp	24	11	0	Ivar Mikalsen, Frogn pr Drøbak

A-N. Nesodden merkedistrikt.

1 Ms Astrid	f	T 10	31.0	10.5	5.5	Rapp	18	12	0	Walter Borgen m fl, Fjellstrand
2 Må Truls	f	T 32	25.0	8.8	3.3	Sleipn	32	6	1	Johan Hansen, Flaskebekk
3 Må Truls	f	T 34	21.0	5.6	3.3	Sleipn	34	3	0	Oscar Hellerud, Fjellstrand
4 Ms Nipton	f	T 04	32.8	13.0	5.5	Rapp	23	15	3	Karl Karlsten Ås m fl, Fjellstrand
6 Må Harald	f	T 47	24.8	8.6	3.4	Sleipn	37	5	0	Eilif Borgen, Fjellstrand
7 Ms Måken 2	f	T 15	33.0	13.0	5.6	Rapp	21	10	0	Georg Jensen, Spro
8 Ms Vera	f	T 21	34.0	13.3	6.2	Rapp	17	12	3	Paulus Kristiansen, Bløylaget
9 Må Reidun	f	T 36	20.0	5.7	?	Sleipn	37	4	0	Erl. Hansen, Hellvik i Bonnefjord
10 Mg Per	f	T 35	31.5	10.8	4.0	Skude	35	7	0	Ivar Hansen, Hellvik i Bonnefjord
13 Ms Astri	f	T ?	34.8	13.5	4.2	Rapp	?	14	3	Tormod Granum, Bløylaget
14 Ms Edmund	f	T 06	33.0	12.0	5.8	Rapp	18	9	3	Asbjørn Asland, Nesodden
15 Må —	f	T 37	19.7	5.7	2.1	F M	33	3	0	Anders Hansen, S. Langø pr Oslo
16 Ms Nor	f	T 18	28.2	9.3	5.0	Rapp	31	10	1	Håkon Kristensen, Nesoddhøgda
17 Må Ellen	f	T 39	21.0	6.4	2.4	Real	39	4	0	Halfdan Kristensen, Nesoddhøgda
18 Må Padda	f	T 35	20.0	5.9	2.2	Real	39	4	0	Guttorm Kristensen, Nesoddhøgda
19 Ms Anna 2	f	T ?	34.0	14.0	5.0	Rapp	42	12	1	Ottar Grønneberg, Nessoddhøgda
20 Må Gerd	f	T 27	21.0	5.0	?	Mohaw	26	3	0	Bernhard K Pedersen, Hellvik i Bonnefjord
21 Må Mi	f	T 37	20.0	5.0	2.0	F M	37	3	2	Harald Svendsen, Flaskebekk
22 Må Hildur	f	T 37	23.4	6.4	3.2	F M	37	5	0	Kristian Larsen, Flaskebekk

MONOPOL'S KOBBERSTOFF

A-N Nesodden — A-AA Ås.

Farkostens nummer art og navn	Anvendelse	Materiale	Byggeår	Lengde	Bredde	Dybde	Maskin			Eierens (den korresponderende reders) navn og postadresse
							Hva slags	Byggeår	H. K.	
24 Må —	f	T 23	20.0	5.5	2.2	Sleipn	30	3	0	Ole Storrud, Fagerstrand
25 Må Ellen	f	T 28	20.0	5.5	?	FM	?	4	0	Trygve Larsen, Flaskebekk
26 Må Storm	f	T 38	21.0	5.0	3.0	FM	38	4	1	Erling Olsen, Flaskebekk
27 Ms Håb	f	T 19	35.0	13.9	6.8	Rapp	19	15	0	Hansten Borgen m fl, Spro
28 Må Kari	f	T 37	20.0	6.0	3.5	Sleipn	39	4	0	Thorvald Karlsen, Nesod len
30 Må Sara	f	T 10	33.0	12.5	5.9	Rapp	?	14	0	Arthur Borgen m fl, Spro
31 Må Liv	f	T ?	21.0	5.5	3.0	Sleipn	?	4	1	Sigurd Hansen, Alvern, Nesodden
33 Må Lyn	f	T 43	17.0	4.0	2.0	FM	27	2	0	Karl M Hansen, Flaskebekk
34 Må Eva	f	T 31	20.0	5.5	3.0	FM	35	3	0	Alf Torgersen, Flaskebekk
35 Må Balja	f	T 43	14.0	4.7	2.7	Penta	39	3	0	Per Schenche, Flaskebekk
38 Må Borghild	f	T 30	21.0	?	?	Sterk	22	4	0	Josef Pedersen, Nesodden
39 Ms Måken	f	T 96	37.9	12.1	5.0	Rapp	?	10	0	Olav Rommerud, Svestad, Brygge

A-O. Oppegård merkedistrikt.

1 Ms Bris	f	T 07	34.0	12.0	5.0	Rapp	25	17	0	Emil Hansen, Bålerud, Oppegård
4 Ms Nor	f	T 18	31.5	11.8	4.6	Rapp	25	14	1	Odne Hansen, Svartskog
5 Må Silla	f	T 20	20.0	5.0	3.0	Marna	?	5	0	Lorentz Jørgensen, Svartskog
6 Må Måka	f	T ?	22.3	7.5	3.5	B Ø	38	4	0	Olaf H Jensen, Kolbotn
8 Ms Nor	f	T 19	36.8	13.4	6.6	Rapp	46	24	2	Aksel Kristiansen, Oppegård
9 Ms Vénus	f	T 12	21.0	5.2	?	Sleipn	30	2	0	Karl Pettersen, Kolbotn

A-V. Vestby merkedistrikt.

1 Ms Tor	k	T 96	35.4	13.4	6.0	Rapp	13	14	0	Olaf Svendsen, Kjøvängen pr Son
2 Ms Terje	ft	T 28	25.0	8.5	4.2	Sterk	28	5	0	Kjell Karlsen, Grønsletta pr Son
3 Ms To Brødre	f	T ?	27.0	9.0	4.3	Gideon	35	6	1	Åge Thorvaldsen m fl, Gresåsen pr Son
4 Ms Harda	f	T 27	34.4	13.0	6.5	Rapp	27	17	4	H Olsen m fl, Kjøvängen pr Son
5 Ms Måken ¹⁾	f	T ?	31.7	12.1	5.5	Karm	27	7	0	Søren Gulliksen, Son
6 Ms Mira	k f	T 04	33.0	11.5	5.5	Rapp	36	14	0	Asbj Svendsen, Kjøvängen pr Son
7 Ms Tor	f	T 07	30.0	9.0	6.2	Rapp	29	14	0	Even Hansen Kjøvängen pr Son
8 Må Gry	f	T 35	21.5	7.0	2.7	Sleipn	?	3	1	Kristian Johansen, Fjedd pr Son
9 Må Måken	f	T 23	24.0	7.0	3.3	FM	17	5	0	R Halvorsen, Grønsletta pr. Son
12 Må Olea	f	T 22	19.8	5.8	1.9	Sleipn	22	3	0	Johannes Ottersen, Son
13 Må Morild	f	T ?	26.0	7.0	3.0	Sleipn	37	6	2	John Gudmundsen, Son
14 Må Nusse	f	T 31	22.2	6.0	2.5	Sleipn	34	4	0	Alfred Gudmundsen, Son

A-AA. Ås merkedistrikt.

1 Ms Norstjerna	f	T 30	39.3	15.3	7.5	Rapp	30	24	4	K Andresen Paris, Nordby, Ski
2 Må Gerd	f	T ?	23.0	6.0	3.0	Sleipn	?	6	0	Bjørnheim Karlsen, Nesset, Ski
3 Ms Bris	k f	T 37	37.4	14.4	6.5	Rapp	36	17	4	Jens Jørgensen m fl, Ski
5 Ms Trond	f	T 40	32.2	11.6	5.0	Rapp	40	17	0	Roald Granum, Svartskog
6 Ms Ragnhild	2 f	T 19	38.5	15.2	6.4	Rapp	37	24	3	Harald Johansen, Nordby, Ski

1) Omb. 1918.

EKKOLODD til fiskerflåten

Sig. S. Aarstad A/s - Bergen

Telefon 17976.

Postboks 53.

Farkostens nummer art og navn	Anvendelse	Materiale Byggeår	Lengde	Bredde	Dybde	M a s k i n			Eierens (den korresponderende reders) navn og postadresse
						Hva slags	Byggeår	H. K.	
7 Må Dragen	f	T 34	26.0	9.0	3.6 Rapp	34	7	2	Norman Karlsen, Nordby, Ski
8 Må Rask	f	T ?	21.2	5.3	3.2 Sleipn	?	6	0	Wilh. Henriksen, Svartskog
9 Må Kari	t	T 11	23.0	6.8	2.3 Exell	29	3	0	Hans Bratli, Solvang, Ski
10 Må Venus	f	T 37	23.0	8.0	3.0 Sleipn	37	6	1	T Karlsen, Nesset, Ski
11 Ms Lyn	f	T 96	32.6	12.4	5.9 Rapp	44	10	2	Einar Nikolaisen, Svartskog

Oslo fylke.

O-O. Oslo merkedistrikt.

1 Må Ingrid	f	T 30	22.0	7.3	4.1 Sleipn	30	4	0	Ragnv. Kr. Guldbrandsen, Granliveien 15, Høybråten, Oslo
2 Ms Frekk	f	T 27	27.0	10.0	4.5 Avanc	?	10	0	Andreas K Kristiansen, Sunnmøregt. 1, Oslo
3 Må Sofie	f	T 44	20.0	6.0	2.5 Real	35	4	0	Andreas K Kristiansen, Sunnmøregt. 1, Oslo
4 Så Gøy 2	f	T 21	27.0	10.5	4.3 —	—	—	1	Harald Andersen, Sandaker- veien 29 E, Oslo
5 D Wear	h kt	S 03	118.3	21.7	11.3 damp	03	220	0	Skibs A/S Wear, Kongensgt. 15, Oslo
6 Må Kari 2	f	T ?	20.5	5.3	2.0 Kvikk	29	4	0	Fritz L Fredriksen, Sverigegt. 17, Oslo
7 Må Kvik	f	T 28	22.0	6.0	3.0 Kvikk	20	4	0	Jakob T C Andersen, Håkons- gt. 12, Oslo
8 D Haug 2	hv	S 25	113.4	23.1	13.3 damp	25	900	0	Hvalf.selsk. Haugar A/S, Oslo
10 Ms K A J	t	T 19	36.5	14.6	5.9 Rapp	24	15	0	Karl A Jensen A/S, Oslo
11 D Haug 3	hv	S 25	109.0	21.0	13.0 damp	25	749	0	Hvalf.selsk. Haugar A/S, Oslo
12 Må Bjørn	f	T ?	20.0	5.7	2.0 motor	?	3	2	Brynjulf Nilsen, Jonsokkv. 8, Oslo
13 Ms Færder	fk	T ?	37.0	13.5	7.0 Rapp	30	24	4	F Kristoffersen m fl, Malmøya, Oslo
14 D Korsvik	h	J 83	225.5	31.1	17.2 damp	83	595	7	Jens Andvig, Bjørn Farmanns- gt. 6, Oslo
15 D W Barents	hv	S 24	111.5	21.9	12.8 damp	24	118	0	Aukra Hval A/S, Oslo
16 Må Bamse	ft	T 59	28.0	10.5	3.5 Rapp	38	10	0	Reidar Karlsen, Chr. Michelsens- gt. 22, Oslo
17 Må Snar	k	T 29	22.0	7.0	3.0 FM	42	6	0	Ole E O Hegdahl, Thorshovgt. 12, Oslo
18 Må Padda	ft	T 36	23.0	7.0	4.6 Real	38	20	0	Anker C Andersen, Baldersgt. 15, Oslo
19 I Torodd 2	f	T 22	22.0	10.0	6.0 —	—	—	0	Sverre Hansen, Mandalsgt. 6, Oslo
20 Må Anners	f	T 24	19.1	6.1	2.6 Real	?	4	1	Ludvig A Andersen, Mosse- veien 171, Oslo
21 Ms Ulven	f	T 20	36.0	13.4	7.0 Rapp	?	17	3	Kr Kristoffersen, Nordstrand, Oslo
22 Må Peik	t	T 36	20.0	5.7	1.9 motor	?	5	0	Johan E Kristiansen, Norderhovs- gt. 1, Oslo



„DET GROFRI STOFF“

Farkostens nummer art og navn	Anvendelse	Materiale Byggeår	Lengde	Bredde	Dybde	Maskin			Hierens (den korresponderende reders) navn og postadresse	
						Hva slags	Byggeår	H. K.		
23 Må Åse	ft	T31	21.0	6.3	4.0	Sleipn	31	4	0	Johan D Brodahl, Kirkegårds- gt. 7, Oslo
24 Må Asta	f	T19	21.0	5.0	3.0	Sleipn	28	4	0	Tryg. Kristiansen, Nonnegt. 4, Oslo
25 Må Allnordre	f	T42	18.5	5.7	2.5	Real	42	4	1	Edv Utnes, Maridalsvei 6, Oslo
26 Ms Oskar	f	T ?	35.0	13.5	6.0	Skand	29	20	0	Peder A Krabbe, A. Schjøttsgt. 25, Oslo
27 Mk Snorre 1	k hi	T43	91.0	21.0	10.5	W D	44	150	0	Bj Gundersen, Stortingsgt. 6, Oslo
28 Må Egil	f	T34	31.8	11.2	2.7	Sleipn	35	10	3	Kr Karlsen, Frydenbergv. 7 b, Oslo
29 Må Else	f	T38	20.2	6.2	2.5	Sleipn	38	4	0	Bernhard M Endresen, Sørlikt. 3, Oslo
30 Må Ruden	f	T ?	22.0	6.0	4.0	Sleipn	?	4	0	Nils Chr. Caspersen, Enebakkveien 18, Oslo
13 D Bjerck	hv	S12	106.4	21.5	12.3	damp	12	700	0	Kr Gjelberg, Kongensgt. 5, Oslo
32 Må Orkan	k f	T38	27.0	6.0	4.5	Penta	?	10	1	Fritz R Wilhelmssen, Frenning- vei 8, Oslo
33 Må Goa	f	T ?	22.0	6.0	3.5	Bilm	?	12	1	Johan Viktor Johansen, Dølenenggt. 39 b, Oslo,
34 Ms Astrid	f	T29	19.8	6.0	2.4	FM	29	3	0	E H Hansen, Åkebergv. 50, Oslo
35 Må Annie	f	T35	19.1	5.6	2.3	FM	36	3	1	Enok Paulsen, Malmøya, Bekkelaget, Oslo
37 Må Agnes	f	T46	22.3	8.3	4.6	Marna	45	5	0	Harald Olausen, Nordbygt. 27, Oslo
38 Må Minda	f	T ?	18.0	4.2	1.6	C Perf	?	3	1	Ansgar J Olsen, Tordenskjolds- gate 6 b, Oslo
39 Må Sven	f	T ?	21.0	5.0	3.0	Sterk	?	4	1	Erl. J Halvorsen, Vardev. 61, Oslo
40 Ms Heidrun	t	T05	59.0	19.4	7.0	Wichm	20	50	0	Magn. Grunnvåg, Kongsberg
41 Må Vi-To	f	T38	20.0	6.4	2.5	FM	38	3	0	Einar Andersen, Norbygt. 2, Oslo
42 Mk Snurperen	h k	T42	95.0	21.0	9.0	Union	42	120	2	Kr. E Samuelsen, Akersgt. 5, Oslo
43 Ms Borghild	f k	T32	26.0	7.5	4.8	Ferd	?	6	0	A/S Fiskemat, Fiskehallen, Oslo
44 Ms Vega	f	T ?	29.7	11.8	6.0	Skand	29	13	0	A/S Fiskemat, Fiskehallen, Oslo
45 Må Lars	f	T18	19.0	5.0	?	Real	35	4	1	Karsten Christiansen, Strøns- borgvei 320, Oslo
46 Ms Gøvær	f	T45	36.2	13.7	5.8	Rapp	45	24	0	Asbjørn Kristoffersen, Varg- veien 6, Bekkelaget, Oslo
47 Må Mous	f	T ?	19.0	5.3	2.0	Sleipn	?	3	0	Kr Kristiansen, Mossev. 5, Oslo
48 Må Joko 2	f	T34	21.0	6.0	2.4	Sleipn	34	4	2	Kristian E Halmrast, Hegdehaugsveien 15, Oslo
49 Må Nanna	f	T ?	21.0	6.5	2.2	Sleipn	?	3	0	Olaf Andersen, Ormsundv. 49, Oslo
50 Må —	f	T29	22.5	8.0	3.2	Sleipn	?	6	5	Finn Kristoffersen, Malmøya, Bekkelaget, Oslo
51 Må Per	f	T33	19.5	5.4	2.5	Sleipn	?	4	0	Magnus Mikalsen, Åsengt. 7, Oslo
52 Må Dolly	f	T20	20.0	5.8	3.0	FM	30	3	0	J Svendsen, Åkebergveien 28, Oslo
53 Må Gerd	f	T33	19.0	5.5	3.0	Sleipn	44	3	1	Aksel H Bjørndahl, Nordstraud, Oslo
54 Må Anna	f	T27	24.0	7.4	4.7	FM	36	7	0	Erling C Enersen, Chr. Kroghs- gt. 24, Oslo
55 Ms Malmøy	f k	T22	39.4	14.9	6.5	Rapp	22	22	3	T Kristoffersen, Malmøya, Bekkelaget, Oslo

CT
KOBBERSTOFF

„DET GROFRI STOFF“

Farkostens nummer art og navn	Anvendelse	Materiale Byggeår	Lengde	Bredde	Dybde	M a s k i n			F. & fangsbr	Eierens (den korresponderende reders) navn og postadresse
						Hva slags	Byggeår	H. K.		
56 Må Guri	f	T 25	23.0	6.0	3.0	Sleipn	33	5	0	Arthur M Eriksen, Bekkelaget, Oslo
57 Mkr Nyholmen	k h	T 43	72.5	19.3	8.8	Union	43	100	0	Kr. E Samuelsen, Akersgt. 5, Oslo
58 Må Ebba	f k	T 20	22.3	5.4	3.0	Marna	30	3	2	Holgar Hansen, Teresegt. 25, Oslo
59 Ms Måken	f	T ?	27.0	8.0	5.0	Normo	?	8	0	Nils Chr. Caspersen, Enebakkeveien 18, Oslo
60 Må Maren	f	T 36	22.0	6.5	3.0	Sleipn	36	5	0	Petter Hartvig Gundersen, Vidarsgt. 13 B, Oslo
61 Må Olaf	f	T 42	23.0	6.7	3.2	Sleipn	45	5	0	Olaf Fjeld, Stavangergt. 29, Oslo
62 Må Lissi	f	T 42	20.0	5.8	2.3	Real	42	3	2	Bj Henriksen, Mossev. 237, Oslo
63 Må Ternen	f	T 42	21.0	5.9	2.4	Nestin	?	3	0	Sverre Ihle, Friisgt. 3, Oslo
64 Må Unni	f	T 39	20.0	6.5	3.0	Marna	39	5	0	Frithjof Kristoffersen, Grøn- sundveien 2, Oslo
65 ?/a —	f	T 95	19.6	7.0	1.9	—	—	—	1	J Sommer Jacobsen, Mosse- veien 165, Oslo
66 Må Per	f	T 21	20.0	5.0	3.0	Sterk	?	3	0	Hans O Østby, Johannesgt. 7, Oslo
67 Må Hakon	f	T 34	22.0	7.0	4.5	Marna	?	4	0	Peder Pedersen, Lindøya, Oslo
68 Må Jossa	f f	T 35	22.9	6.9	4.1	Ferd	35	5	0	H R Andresen, Heggholmen, Oslo
69 Ms Ragna	f t	T ?	36.0	16.0	6.0	Kamp	?	14	0	Knuth Mørch, Bygdø Allé 16, Oslo
70 Må Erling	f	T 28	23.0	7.5	3.0	Sleipn	28	6	0	Sig Kristoffersen, Vargv. 6, Oslo
71 Må BoHa	f	T 28	20.0	6.3	2.0	Sleipn	?	4	0	Birger Johansen, Bekkelaget, Oslo
72 Må Mossa	f	T 37	22.0	6.3	3.0	Marna	38	6	0	Torst. Friberg, Halvdansv. 45, Oslo
73 Må Ove	f	T 35	21.0	5.7	2.7	motor	?	4	0	Brynjulf Nilsen, Jonsokv. 8, Oslo
74 Ms Rapp	f	T 24	35.0	13.8	6.5	Rapp	25	15	0	Bj Kristoffersen, Bekkelaget, Oslo
75 Må Brisling	f	T 29	25.0	8.0	3.8	Sleipn	29	6	0	Bj Kristoffersen, Bekkelaget, Oslo
76 Må —	f	T ?	17.6	5.3	2.5	F M	24	3	3	H F Andresen, Heggholmen, Oslo
77 Mk Jana	k h	T 39	64.6	18.9	8.8	Wichm	39	90	1	Nils Arvesen, Nils Lauritsons- vei 18, Oslo
78 Mkr Elida 14)	k h	T 36	75.9	17.9	11.0	Diesel	48	180	0	Nils Arvesen m fl, Nils Laurit- sonsvei 18, Oslo
79 Må Johanne	f	T 38	31.0	10.8	4.7	Rapp	?	10	0	Sverre Kristoffersen, Malmøya, Bekkelaget, Oslo
80 Må Vesla	f	T 46	27.0	8.8	3.9	Rapp	45	10	0	Ole Gulbrandsen, Blekøya, Oslo
81 Må —	f	T 14	22.0	6.0	2.5	Sleipn	30	3	0	Sverre Kristoffersen, Malmøya, Bekkelaget, Oslo
82 Må Erik	f	T ?	18.0	4.8	2.0	Ø M	?	3	0	A Kristiansen, Mossev. 227, Oslo
83 Må Gøy	f	T 25	23.0	5.6	3.0	F M	30	4	0	Th Grundvik, Sannergt. 26, Oslo
84 Må Tor	f	T 64	26.0	7.0	5.0	Wichm	36	6	2	Johs I M Andersen, Hegge- holmen, Oslo

1) Omb. 1948.

FABRIKK FOR SKIPSRADIO
Spesialitet:

RADIOTELEFONER OG PEILEANLEGG
for fiskefartøy.

Telegr.adr.: «Radioelektro». Telef. 403, Egersund.

E K K O L O D D til fiskerflåten
Sig. S. Aarstad A/s - Bergen

Telefon 17976.

Postboks 53.

Farkostens nummer art og navn	Anvendelse	Materiale	Byggear	Lengde	Bredde	Dybde	Maskin			Eierens (den korresponderende reders) navn og postadresse
							Hva slags	Byggear	H. K.	

Østfold fylke.

Ø-F. Fredrikstad merkedistrikt.

1 Ms Arne I ¹⁾	t	T	24	52.8	16.9	8.2	Wichm	23	40	0	Josef Flodin, Fredrikstad
2 Må Måken	f	T	30	23.0	5.0	3.3	Sleipn	27	4	0	Einar S Adresen, Fredrikstad
3 Ms Rex	k	T	35	42.2	15.3	6.6	Union	34	30	0	Helmer Holm m fl, Fredrikstad
4 Må Asta	f	T	43	25.0	9.3	3.7	Sleipn	43	7	0	Eskild Johansen, Fredrikstad
5 Ms Vikto	t	T	24	39.0	14.6	6.4	Wichm	26	20	0	Grundvig & Engelsviken, Fr.stad
6 Ms Ørnen	h k t	T	06	36.9	13.6	5.4	Avanc	15	12	0	Alrik Abrahamsen, Fredrikstad
7 Må Ragna	f	T	46	26.0	7.6	3.6	Sleipn	46	7	0	Henrik Lundberg, Fredrikstad
8 Ms Fremåd	k	T	?	42.4	16.0	6.3	Rapp	29	35	2	East Norway Canning Co A/S, Fredrikstad
9 Må Grete	f	T	36	24.5	7.5	3.0	Ferd	39	7	0	Karl R Nilsen, Fredrikstad
10 Ms Driftig	k	T	25	42.1	15.7	6.9	Skand	32	50	5	William Skofterud, Fredrikstad
11 Må Kari	f	T	34	26.0	8.2	4.4	Sleipn	39	7	0	Alf Johannessen, Fredrikstad
13 Må Rogen	f	T	38	24.0	7.5	5.0	Sleipn	38	7	0	Petter Kristiansen, Fredrikstad
14 Må Terje ²⁾	f	T	?	27.0	10.0	4.5	Sleipn	40	7	0	Ingvar Jensen, Fredrikstad
15 Må Elsa	f	T	22	20.0	7.0	5.0	Sterk	23	3	0	Thorvald Næsjø, Fredrikstad
16 Mk Måken	k	T	95	36.0	14.4	5.0	Sterk	25	11	1	Rudolf Johannesen, Fredrikstad
17 Må Henriette	f	T	32	24.0	8.0	4.0	Ferd	32	6	0	R A Johansen, Fredrikstad
18 Må Lars	f	T	36	23.0	6.0	4.0	F M	20	6	0	Sigurd Holmberg, Fredrikstad
19 Må Anna	f	T	31	22.0	6.0	3.0	Sleipn	25	6	0	Jakob Hovelsen, Fredrikstad
20 Må Anny	f	T	29	26.0	6.5	3.6	Sleipn	?	7	0	Otto Bellmann m fl, Fredrikstad
21 Må Anna	f	T	36	25.0	8.0	4.0	Sleipn	36	6	0	Ole Martinsen, Fredrikstad
22 Må Marit	f	T	36	23.5	7.0	4.0	Sleipn	25	5	0	Karl O Ødmann, Fredrikstad
23 Må Marit 2	f	T	15	23.5	7.0	4.0	Løvås	15	8	0	Erling Martinsen, Fredrikstad
24 Må Bjønn	f	T	22	23.0	7.0	4.0	Sleipn	26	7	0	Sv. W Johannessen, Fredrikstad
25 Må Guri	f	T	35	23.0	7.0	4.0	Ferd	35	5	0	Ole Halvorsen, Fredrikstad
26 Må Bjørg	f	T	30	22.0	6.0	3.5	Djerv	30	4	0	Ole A Olsen, Fredrikstad
27 Må Anita	f	T	35	22.0	5.5	3.5	Sleipn	35	3	0	Johan B Hanssen, Fredrikstad
28 Ms Pil	f	T	16	28.0	8.5	3.5	Sleipn	26	12	0	Karl A Hansen, Fredrikstad
29 Må Måken	f	T	36	23.0	6.0	4.0	Sleipn	36	7	0	Aksel Graff, Fredrikstad
30 Ms Sterk	t	T	10	27.9	10.6	5.3	Sleipn	?	12	0	Fredrikstad Fryseri, Fredrikstad
31 Må Nils	f	T	34	22.0	7.0	3.4	Ferd	34	4	0	Kristoffer Tangen, Fredrikstad
32 Må Klara	f	T	29	21.0	6.0	3.5	Sleipn	29	4	0	Hans Hansen, Fredrikstad
23 Må Joy	f	T	17	26.0	7.5	3.5	Fregea	32	10	0	Charles Jensen, Fredrikstad
34 Mk Oscar	t	T	14	26.0	8.0	5.0	Ferd	24	6	0	Østfold Røkeri, Fredrikstad
35 Må Ebba	t	T	34	25.0	6.5	3.0	Sleipn	34	6	0	Martin J Mathissen, Fredrikstad
36 Må Anna	f	T	31	24.0	7.4	5.0	Sleipn	31	7	0	Hans Syvertsen, Fredrikstad
37 Må Maja	f	T	33	24.0	7.4	5.0	Sleipn	39	5	0	Johan Nilsen, Fredrikstad
38 Må Vesla	f	T	32	22.0	7.0	4.4	F M	36	5	0	Torbjørn Tøgersen, Fredrikstad
39 Må Anna	f	T	34	23.0	7.0	5.0	F M	34	5	0	Aksel Hauge, Fredrikstad
40 Mk Leif ³⁾	t	T	22	45.0	13.0	6.0	Rapp	47	29	0	Ragnvald Olsen, Fredrikstad
41 Må Gunnvor	f	T	32	21.0	7.0	4.5	Sleipn	37	5	0	Alfred Kristiansen, Fredrikstad

1) Omb. 1844. 2) Omb. 1940. 3) Omb. 1929.

KOBBERSTOFF

„DET GROFRI STOFF“

Farkostens nummer art og navn	Anvendelse	Materiale Byggear	Lengde	Bredde	Dybde	Maskin			Eierens (den korresponderende reders) navn og postadresse	
						Hva slags	Byggear	H. K.		
42 Må Terna	f	T'33	24.0	7.4	5.0	FM	37	5	0	Arvid Bustgård, Fredrikstad
43 Må Per	f	T'32	23.0	6.4	5.0	FM	32	5	0	Olaf Bjerke, Fredrikstad
44 Må Inger	f	T'37	26.0	7.0	5.0	Marna	38	6	0	Gunnar Olsen, Fredrikstad
45 Ms Elsås	t	T'16	34.3	12.4	4.3	Skand	25	11	0	Arne Nørdland, Fredrikstad
46 Må Manen	f	T'32	23.0	7.5	4.5	Sleipn	32	6	0	K O Stene, Fredrikstad
47 Mk Fram	k t	T'41	36.0	9.0	4.5	Wichm	41	12	0	Ragnv. M Olsen, Fredrikstad
48 Må Falken	f	T'45	35.8	12.5	4.5	Rapp	?	17	0	William Skofferud, Fredrikstad
49 Ms Thor	f t	T'91	33.4	13.4	4.4	Rapp	?	14	0	Olaves Hansen, Fredrikstad
50 Ms Peik	f	T'39	26.0	8.4	4.0	Ferd	39	7	0	Norvall Johansen, Fredrikstad
51 Ms Per	f t	T'93	34.0	12.5	5.5	Skand	13	6	0	Torstein Meland, Fredrikstad
52 Må Anna 2	f	T'27	22.0	6.5	2.5	FM	27	4	0	Ole Martinsen, Fredrikstad
53 Må Tullik	f	T'25	22.0	6.4	2.0	FM	25	5	0	Anders Abrahamsen, Fredrikstad
54 Ms Måken ¹⁾	t	T'?	33.5	12.1	4.4	Rapp	?	17	0	Olaves Hansen, Fredrikstad
55 Ms D O B	t	T'09	32.7	12.1	4.5	Rapp	15	9	0	Fredrikstad Fryseri, Fredrikstad

Ø-HD. Halden merkedistrikt.

f. t. ingen merkepl. fiskefarkoster.

Ø-M. Moss merkedistrikt.

f. t. ingen merkepl. fiskefarkoster.

Ø-S. Sarpsborg merkedistrikt.

f. t. ingen merkepl. fiskefarkoster.

Ø-B. Berg merkedistrikt.

1 Ms Mathilde	f l	T'?	34.5	14.0	6.5	Ideal	28	15	0	Edv Andersen, Sponvika
2 Må Prøven	f	T'28	27.0	9.0	3.5	Sleipn	28	6	3	A/S Eastcannors, Sponvika
3 Mkr Kvikk	t	T'21	32.0	10.0	6.0	Rapp	37	12	0	Andersen & Nilsen A/S, Sponvika
4 Ms Vega	f	T'20	36.0	12.0	6.0	Skand	44	20	0	Ragnv Andersen, Sponvika
5 Må Stjernen	f	T'39	22.0	6.5	?	Sleipn	39	5	0	Martinus Dahl m fl, Sponvika
9 Ms Måken	f k	T'44	28.0	9.0	7.0	Frem	43	7	0	Petter Brynildsen, Sponvika
11 Ms Tyr	f	T'02	39.0	15.6	7.0	Skand	05	8	0	Johan Petter Dahl, Sponvika
18 Må Leight	f	T'?	19.0	6.0	2.5	Sleipn	15	4	0	Ragnar Dahl, Sponvika

Ø-BO. Borge merkedistrikt.

1 Må Svanen	f	T'30	22.0	6.0	3.0	Sterk	34	4	0	Elling Olsen, Sellebakk
2 Må Gåpå	f	T'23	24.0	7.5	3.3	Frøgea	36	7	0	Anders Kr. Andersen, Sellebakk
3 Må Arne	f	T'36	26.0	8.0	4.7	Rapp	28	6	0	Albert Eriksen, Sellebakk
4 Ms Bjørn	f	T'25	25.0	8.0	4.0	Sleipn	38	5	0	Hans Eriksen, Sellebakk
5 Må Bro	f	T'28	25.0	7.5	4.0	FM	30	5	0	Sigurd B Svendsen, Sellebakk
6 Må Liv	f	T'35	25.0	7.5	4.0	Avanc	25	6	0	Johs. Johansen, Sellebakk
7 Må Else	f	T'37	21.0	6.0	3.0	Kvikk	22	6	0	Heide Olafsen, Borge i Østfold

1) Omb. 1944.

MONOPOL'S KOBBERSTOFF

Ø-BO Borge — Ø-H Hvaler.

Farkostens nummer art og navn	Anvendelse	Materiale Byggeår	Lengde	Bredde	Dybde	Maskin			Eierens (den korresponderende reders) navn og postadresse	
						Hva slags	Byggeår	H. K.		
8 Må Perlen	f	T'28	23.0	7.5	4.5	Sleipn	28	6	0	Erling Gundersen, Borge i Østfold
9 Må Gunni	f	T'?	24.0	7.5	4.5	Sleipn	38	6	0	Fredrik Varten, Sellebakk
10 Må Gunni	k	T'38	23.0	6.0	?	Sleipn	35	4	0	Gunnar Baltersen, Sellebakk
11 Må Guri	k	T'34	25.5	6.3	2.9	F M	35	7	0	Karl Kvarud, Sellebakk
12 Må Kraft	f	T'32	22.5	4.1	?	Sleipn	25	4	0	Gunder Gundersen, Sellebakk
14 Må Astrid	f	T'31	22.0	7.0	4.0	Ferd	37	6	0	Arnt Magnussen m fl, Sellebakk
15 Må Bodil	f	T'28	23.0	7.0	4.0	Ferd	28	6	0	Waldemar Bistrup, Sellebakk
16 Må Trygg	f	T'30	21.0	5.0	4.0	Sleipn	?	4	0	Ragnar Andersen, Sellebakk
17 Må Edel	f	T'?	22.0	6.1	3.7	Sleipn	?	4	0	Knut Karlsen, Sellebakk
18 Må Irene	f	T'30	20.0	6.0	3.5	Sterk	30	3	0	Petter Johnsen, Sellebakk
20 Må Dolly	k	T'30	19.1	5.7	2.9	Sterk	30	3	0	Arne Olsen, Fallang, Sellebakk
21 Må Rosa	f	T'?	22.0	6.5	3.0	Smart	25	4	0	Bjarne Svendsen, Borge i Østfold
22 Ms Ruggen ¹⁾	f	T'?	25.5	8.9	4.1	Sleipn	?	6	0	Karl Slettevold m fl, Borge i Østf.
23 Må Guri	f	T'28	20.0	7.5	3.0	F M	28	3	0	Trygve Johansen m fl, Sellebakk
24 Må Håbet	f	T'39	21.0	6.0	3.0	Kai	?	3	0	Alfr Brevik, Borge i Østfold

Ø-G. Glemmen merkedistrikt.

1 Ms Fremad	ft	T'92	36.6	14.3	3.4	Skand	40	20	1	Karl F Kålås, Lisleby
2 Ms Fram	t	T'19	37.6	13.3	5.5	Rapp	19	22	0	Karl Kålås, Glemmen
3 Må Svalen	k	T'11	25.0	8.0	3.0	Sleipn	15	4	0	Omar Karlsen, Lisleby
4 Må Anna	fk	T'37	24.0	7.3	4.0	Sleipn	37	4	0	Thorvald Johansen, Lisleby
5 Må Guri	fk	T'34	22.0	7.0	4.0	Fregea	39	5	0	Hartvik Thorkildsen, Lisleby
6 Må Gerd	kf	T'36	25.0	7.0	3.3	Ferd	36	6	1	Gunnar Gundersen, Lisleby
7 Må Trane	f	T'20	26.0	8.4	3.0	Union	20	6	0	Harald Guneriussen, Lisleby
9 Må Måken	kf	T'38	26.0	8.5	3.3	Levan	25	7	0	Olaf Korneliussen, Lisleby
10 Må Uroa	f	T'33	24.0	7.5	4.0	Sleipn	37	6	0	Harald Pedersen, Glemmen
12 Må Netta	fk	T'27	21.0	6.3	2.5	F M	27	4	0	Magnus Abrahamsen, Glemmen
13 Må Terna	f	T'38	26.0	8.0	4.0	Sleipn	35	7	0	Kolbjørn Tollefsen, Glemmen
14 Må Fram	f	T'39	24.0	6.5	2.0	Sleipn	37	5	0	Anker Abrahamsen, Glemmen
15 Ms Berit	fk	T'41	28.0	9.2	5.0	Ferd	41	7	0	Sigurd Rydland, Glemmen
22 Må Emma	f	T'26	22.0	6.0	4.5	Sleipn	26	6	0	Martin Pedersen, Glemmen

Ø-H. Hvaler merkedistrikt.

1 Ms Fyrsten	k	T'07	35.3	13.7	4.4	Rapp	14	7	1	Johan Grønnet m fl, Spjørøy
2 Ms Olga	k	T'05	33.0	12.0	7.5	Avanc	29	20	0	Einar Syvertsen, Furely, Spjørøy
3 Ms Signet 2	k	T'17	42.8	15.3	5.5	Rapp	17	22	0	Jonas Emanuelsen, Skjørhollen
4 Ms Maia	k	T'37	35.0	13.0	5.1	Rapp	25	17	0	Karl Eriksen, Herføl
5 Ms Mjølner	k	T'96	36.6	13.5	5.5	Rapp	19	12	1	Ludvik Johansen m fl, Skjørhollen
6 Ms Ruth	k	T'31	36.8	13.4	6.0	Rapp	31	24	0	John Syvertsen, Skjørhollen
7 Ms Springeren	k	T'05	30.3	11.0	5.0	Rapp	25	11	1	Arnt Jensen, Herføl
8 Må Mari	k	T'38	23.4	7.0	3.0	Sleipn	39	6	0	Robert Jacobsen, Skjørhollen
10 Ms Kirsten	k	T'32	27.5	9.5	3.8	Rapp	42	10	0	Josef Nordstrand, Vesterøy
11 Ms Bjørn	k	T'46	37.7	13.7	5.9	Rapp	46	24	0	Rudolf Jensen m fl, Herføl
12 Må Ternem	k	T'30	21.0	6.5	3.0	Ferd	30	4	0	Arnold Johansen, Skjørhollen

1) Omb. 1945.

KOBBERSTOFF

„DET GROFRI STOFF“

Farkostens nummer art og navn	Anvendelse	Materiale Byggeår	Lengde	Bredde	Dybde	Maskin			Eierens (den korresponderende reders) navn og postadresse
						Hva slags	Byggeår	H. K.	
13 Ms Gudrun	k	T 17	39.0	15.0	7.0 Rapp	34	26	0	Aleks. Jensen m fl, Vesterøy
14 Mkr Tom ¹⁾	k	T 17	37.4	12.0	5.1 Rapp	19	22	0	Arve Augensen m fl, Hvaler
15 Ms Bjørn	k	T 02	35.6	13.5	5.5 Saffle	32	30	0	Olaf Martinsen, Vesterøy
16 Mk Svann	f k	T 29	41.3	13.6	7.2 Rapp	32	22	0	Jens Andersen m fl, Vesterøy
17 Ms Fri	k	T 19	38.3	13.4	6.1 Rapp	33	24	0	Ole Martinsen m fl, Vesterøy
18 Ms Tryg	k	T 05	34.6	13.2	5.6 Rapp	22	17	0	Jens Arntsen m fl, Vesterøy
19 Må Vini	f	T 29	21.7	6.4	2.7 Sleipn	29	4	0	Finn Gundersen, Urdal p.o.
20 Ms Tarszan	k	T 36	29.9	10.8	4.7 Rapp	36	10	0	Arnt Arntzen, Herføl
21 Må Star	f	T 46	28.0	9.0	4.0 Sleipn	42	7	0	Fritz Dahlberg, Spjørøy
22 Må Elsa	k	T 31	23.4	7.3	2.5 Sleipn	31	5	0	Harald Pettersen, Asmaløy
23 Må Kynt	k	T 31	23.0	6.5	3.5 Sleipn	2	6	0	Kåre Jensen, Hvaler
24 Mk Fri	k	T 34	47.0	13.4	6.8 Union	34	30	0	Krist. Johansen m fl, Vesterøy
26 Ms Trygg	f	T 25	26.0	10.2	5.0 FM	35	7	0	Jens Stafsgen, Etholmen
27 Må Vega	f	T 43	28.0	9.0	4.0 Sleipn	43	7	0	Rolf Emanuelsen, Herføl
28 Må Ole	k	T 34	29.7	10.4	3.2 Rapp	34	7	0	Martin Skibstad, Asmaløy
29 Må Måken	f	T ?	29.0	8.5	4.0 Rapp	36	7	0	Nils Dahlstrøm, Asmaløy
30 Ms Grei	k	T 24	26.5	10.3	4.5 Rapp	26	8	0	Anker Westberg, Skjærholten
31 Ms Måken	k	T 05	31.5	10.8	5.3 Rapp	37	17	0	Johan Olsen, Skjærholten
33 Må Nor	f	T 30	26.0	7.0	3.2 Sterk	33	5	0	Hans Karlsen, Asmaløy
35 Mk Tor	t	T 41	45.1	15.6	6.6 Union	41	50	0	Arthur Jacobsen, Skjærholten
36 Ms Skibstad	k	T 27	36.3	13.8	9.0 Wichm	27	12	0	Otto Bartolsen, Asmaløy
38 Ms Gerd ²⁾	k	T 36	31.7	10.0	5.0 Rapp	34	14	0	Einar Vauer, Spjørøy
39 Ms Lynn	k	T 10	33.5	11.5	5.5 Rapp	23	8	0	Syver Jacobsen, Bølingshamn
40 Ms Gollat	h k	T 19	40.3	15.3	6.3 Rapp	19	25	0	B A Skibstad m fl, Asmaløy
41 Mkr Sjøgutt	k	T 42	48.0	15.0	7.5 Rapp	43	45	0	Olaf Pettersen m fl, Vesterøy
43 Ms Trygg	k	T 18	36.8	14.1	6.5 Rapp	25	20	0	Hans Johnsen, Vesterøy
44 Må Klara	f	T 36	23.1	6.9	2.9 Sleipn	36	6	0	Ole Norsted, Vesterøy
45 Må Anne	k	T 36	27.0	9.0	4.0 Sleipn	36	7	0	Marthon Kolbeinsen, Asmaløy
46 Må Elisabeth	f	T 39	25.0	8.0	5.0 Sleipn	39	6	0	Hans Fjelle, Asmaløy
47 Ms Sven	k	T 29	35.5	12.8	6.5 Rapp	19	22	0	Oskar Kristiansen m fl, Vesterøy
48 Mk Silden	t	T 45	42.0	11.4	6.0 Levant	45	25	0	Hvaler Canning Co. A/S, Fr.stad
49 Ms Kvik	k	T 26	34.6	13.2	5.6 Rapp	26	15	0	Johan Iversen, Vesterøy
50 Må Freidig	f	T 26	23.0	7.0	3.0 Sleipn	37	7	0	Gunnar Akselsen, Skjærholten
51 Ms Haug	k	T 16	35.9	12.9	5.3 Rapp	15	12	0	Alf Johansen m fl, Vesterøy
52 Ms Fremtid	k f h	T 19	37.8	13.7	6.5 Rapp	19	18	0	Gunnar Lunde, Vesterøy
53 Ms Bob	k	T ?	37.0	13.0	7.0 Rapp	26	18	0	Anders Karlsen m fl, Vesterøy
55 Må Vera	f	T 33	23.0	7.2	3.3 FM	39	6	0	Robert Sten Dahlstrøm, Skjelsbu
56 Ms Finn	f	T 30	38.9	14.0	7.2 Rapp	30	22	0	Petter Arnesen m fl, Vesterøy
58 Ms Morning Light	k	T 26	30.0	11.0	5.0 Rapp	32	14	0	Aksel Pettersen, Skjærholten
59 Ms Løven	k	T 21	25.0	9.5	4.5 Sleipn	26	6	0	Harald Henriksen, Skjærholten
60 Mkr Lenin	k	T 39	40.8	13.9	6.2 Union	39	30	0	Arnt Kristiansen m fl, Vesterøy
61 Ms Garm	k	T 17	37.3	13.3	6.9 Rapp	25	20	0	Olaus Andersen, Vesterøy
62 Ms Guri	f	T 43	26.0	7.8	3.3 FM	43	6	0	Ole Vauger, Vesterøy
63 Må Purka	f	T 16	24.0	7.5	3.5 Sleipn	18	6	0	Johan Dahlberg, Spjørøy
64 Må Oddvil	f	T 38	23.0	6.3	3.2 Sleipn	38	4	0	Arne Pettersen m fl, Vesterøy
65 Må Ternen	f	T 47	28.0	9.0	3.5 Sleipn	47	6	0	Theodor Torgersen m fl, Vesterøy

1) Omb. 1939. 2) Omb. 1946.

EKKOLODD til fiskerflåten**Sig. S. Aarstad A/S = Bergen**

Telefon 17976.

Postboks 53.

Farkostens nummer art og navn	Anvendelse	Materiale Byggeår	Lengde	Bredde	Dybde	Maskin			Eierens (den korresponderende reders) navn og postadresse	
						Hva slags	Byggeår	H. K.		
66 Ms Rex	f	T 40	25.0	8.0	5.0	Sleipn	23	5	0	Halvard Kristiansen, Skjærhollen
67 Må Kari	f	T 32	26.0	8.0	3.3	Sleipn	34	7	0	Anders Andersen, Vesterøy
68 Må Signe	k	T 20	25.0	7.7	3.0	Sleipn	20	5	0	Hans Grønund, Skjærhollen
69 Må Laila	f	T 43	26.0	8.0	4.5	F M	33	7	0	Lenert Ekblad, Vesterøy
70 Ms Reidar	k	T 31	36.0	13.0	6.5	Rapp	31	24	0	Olaf Edvinsen m fl, Spjørøy
71 Ms Thor	k f	T 88	32.6	12.3	5.0	Rapp	19	9	0	Otto Edvinsen, Spjørøy
72 Ms Humlen	k f	T 19	31.3	12.5	6.1	Sterk	19	8	0	Karl O Johannesen m fl, Spjørøy
73 Ms Fri	f k	T 95	26.0	9.7	4.3	Rapp	?	5	0	Ole A Pettersen, Vesterøy
74 Må Sonja	k	T 38	25.3	7.3	3.2	Sleipn	38	7	0	Alf J Johansen, Spjørøy
75 Må Lyn	f k	T 34	22.0	7.0	1.3	Sleipn	36	4	0	Henrik Antonsen, Skjærhollen
76 Må Randi	f	T 30	26.0	7.0	4.5	Fregaa	30	7	0	Alf Karlsen, Vesterøy
77 Må Erna	f	T ?	24.0	7.7	3.5	Kvikk	47	5	0	Gunnar Liholdt, Botnekilen
78 Ms Ullabrand	f	T 94	24.0	9.0	4.0	Sleipn	18	5	0	Arve Olsen Wiker, Asmaløy
79 Må Ester	f	T ?	22.5	6.8	2.2	Sleipn	?	4	0	A. W Williams, Skjærhollen
80 Må Sabb	f	T 37	28.0	9.5	4.5	Frem	42	7	0	Bartol Henriksen, Skjelsbu
81 Mk Venus	k	T 44	46.0	15.0	7.5	Rapp	45	45	0	Harald Karlsen, Vesterøy
82 Ms Djerv	k	T 05	36.0	13.0	6.0	Rapp	31	18	0	Helge Vauger m fl, Asmaløy
83 M Trofast	k	T 36	30.6	10.7	4.6	Sleipn	15	6	0	Nils Nilsen, Spjørøy
84 Mkr Håbet	k	T 39	42.2	15.2	6.6	Rapp	41	45	0	Anders Pettersen m fl, Vesterøy
85 Må Else	f	T 39	24.5	7.0	3.3	Ferd	39	6	0	Olander Nilsen, Spjørøy
89 Må Hendi	f	T 35	24.3	7.0	3.2	Sleipn	35	6	0	Karl Karlsen, Vesterøy
91 Må Dux	f	T 18	22.5	6.5	4.0	Sleipn	32	5	0	Hanberg Olsen, Asmaløy
92 Må Karin	f	T ?	22.7	7.9	3.0	Sleipn	?	5	0	Arnold Arnesen, Asmaløy
95 Ms Elly	k	T 31	37.5	14.0	7.0	Rapp	31	24	0	Olaus Kristiansen m fl, Vesterøy
96 Ms Håbet	k f	T 20	32.0	12.0	5.7	Rapp	20	15	0	Johan H Johansen, Vesterøy
97 Ms Astrid	k	T 32	38.5	14.5	6.3	Rapp	32	22	0	Karl Amundsen m fl, Vesterøy
98 Må Bølgen	f	T 30	25.0	8.8	3.8	Sleipn	35	5	0	Erling Syversen, Spjørøy
99 Mk Glimt	h k	T 41	44.7	14.6	6.8	Rapp	41	35	0	Jens Aleksandersen m fl, Vesterøy
103 Ms Lissi 2	k f	T 90	25.0	9.0	3.8	Sterk	43	7	0	Sverre Jensen, Asmaløy
104 Må Proven	f	T 44	18.0	5.5	2.3	Sleipn	44	3	0	Hans Andersen, Spjørøy
105 Mk Snar 2	t	T 22	50.9	13.5	4.5	Grei	35	35	0	Ove J Reinertsen, Skjærhollen
106 Ms Liv	k	T 31	25.0	7.5	5.0	Sleipn	33	7	0	Petter Mortensen, Skjærhollen
108 Må Sonja	f	T 32	23.3	8.4	4.3	F M	31	5	0	Karl M Mathisen, Nordre Sandøy
110 Ms Alfhild	f	T 28	26.0	9.0	4.2	Sleipn	39	6	0	Bartol Henriksen, Skjelsbu
114 Må Terna	f	T ?	21.5	6.2	2.5	Sleipn	26	4	0	Peder Hansen, Asmaløy
117 Må Olava	k f	T 14	19.1	5.6	2.4	Sleipn	14	3	0	Aksel Jonassen, Vesterøy
119 Må Helga	k f	T ?	18.0	6.0	2.0	Sleipn	19	3	0	Otto Hendriksen, Vesterøy
125 Må Trio	k	T 39	26.0	9.0	5.0	Sleipn	39	7	0	Olav Bratlie, Asmaløy
129 Ms Gerd	k	T 33	41.8	15.5	7.0	Rapp	33	29	0	Rud Olsen m fl, Vesterøy
130 Ms Bris	k	T 33	43.6	16.1	7.1	Rapp	33	29	0	Arne Helgesen, Asmaløy
134 Ms Fager	f	T 33	45.3	16.0	6.2	Rapp	33	29	0	Leif O Jensen, Asmaløy
148 Må Bris	f	T 34	22.0	6.5	3.0	Ferd	34	5	0	Anders Bernhartsen, Asmaløy
150 Må Størja	f	T 38	25.0	8.0	3.5	F M	32	6	0	Oskar Skibstad, Asmaløy
158 Må Turid	f	T 43	24.0	7.5	3.0	Sleipn	43	7	0	Petter A Pettersen, Vesterøy
159 Må Klara	f k	T 32	24.0	6.8	3.0	Sleipn	32	5	0	Arthur Olsen, Spjørøy
161 Ms Tor	k	T 33	45.5	16.0	6.2	Skand	?	25	0	Jens Lorntsen, Asmaløy
162 Ms Victoria	k	T 33	45.0	16.0	6.2	Rapp	46	45	0	Jens Jensen m fl, Asmaløy

JOTUN

BUNNSTOFFER OG SKIBSMALINGER

Farkostens nummer art og navn	Anvendelse	Materiale	Byggeår	Lengde	Bredde	Dybde	Maskin			Eierens (den korresponderende reders) navn og postadresse	
							Hva slags	Byggeår	H. K.		
163 Ms Samson	fk	T	22	35.0	13.3	6.0	Rapp	32	22	0	Albert Antonsen, Asmaløy
165 Ms Alfild	fk	T	22	33.5	12.0	6.0	Rapp	22	11	0	Ole Olsen m fl, Vesterøy
166 Ms Made	k	T	34	36.6	13.8	6.0	Rapp	34	29	0	Harald Johansen, Vesterøy
168 Ms Anna	k	T	19	40.4	14.9	6.9	Rapp	19	25	0	Harald Andersen m fl, Vesterøy
169 Ms Føik	k	T	32	38.0	14.2	6.8	Rapp	33	29	0	Abraham Abrahamsen, Vesterøy
171 Ms Fox	k	T	13	28.0	12.0	4.7	Sterk	33	7	0	Erling Johansen, Nedgarden
172 Ms Pill	f	T	22	34.2	12.7	6.0	Rapp	22	15	0	Anders Andersen m fl, Vesterøy
173 Ms Frida	fk	T	23	34.0	12.4	6.5	Rapp	23	15	0	Albert Pettersen m fl, Vesterøy
174 Ms Frigg	kf	T	23	33.0	13.0	6.3	Rapp	23	15	0	Søren Arnesen m fl, Vesterøy
175 Må Jenny	f	T	?	23.0	6.0	3.0	Sleipn	?	4	0	Anton Olsen, Urdal
176 Må Liv	f	T	23	22.6	7.3	2.8	Sleipn	23	5	0	Kristian Johansen, Vesterøy
177 Ms Star	fk	T	23	33.0	12.5	6.0	Rapp	33	22	0	Johan Olsen m fl, Vesterøy
178 Ms Fri	f	T	95	26.2	9.7	4.3	Rapp	?	5	0	Ludv Johansen, Skjærhollen
179 Ms Ek	kf	T	?	23.0	8.0	4.5	Sleipn	42	6	0	Ole E Hval, Nordre Sandøy
180 Ms Frank	k	T	34	42.7	14.3	6.7	Saffle	34	40	0	Ole Martinsen m fl, Vesterøy
184 Ms Ternen	k	T	34	48.0	16.8	7.2	Wichm	34	30	0	Johan Jensen, Asmaløy
185 Ms Rask	fk	T	24	33.8	12.7	6.0	Rapp	24	20	0	Alf Kristiansen m fl, Vesterøy
186 Ms Rask	kf	T	?	32.0	12.5	6.0	Rapp	25	15	0	Arne Pettersen m fl, Vesterøy
188 Ms Tom	k	T	34	28.7	10.8	5.0	Sterk	34	5	0	Kristian Skibstad, Asmaløy
190 Ms Rapp	k	T	35	27.0	10.0	5.0	Rapp	35	10	0	Erling Jansen, Skjærhollen
191 Ms Kvik	k	T	36	28.0	11.0	4.7	Saffle	36	10	0	Theodor Dahl, Bølingshamn
195 Ms Proven	kf	T	26	37.0	14.0	7.0	Skand	26	25	0	Karl Magnussen, Vesterøy
197 Må Terna	fk	T	?	20.2	6.2	2.7	Sleipn	?	3	0	Ole Syversen, Spjørøy
198 Må Måken	f	T	22	21.0	6.3	2.6	Sleipn	?	4	0	Anders Andersen, Spjørøy
204 Må Kompaniet	f	T	23	21.5	6.5	3.0	Fregea	?	5	0	R Westerlund m fl, Skjelsbu
205 Må Glenda	f	T	31	24.5	8.0	?	F M	31	7	0	Chr. Wager, Vesterøy
206 Må Kari	f	T	34	21.7	6.4	2.8	F M	34	4	0	Nils Bertelsen m fl, Vesterøy
210 Ms Nordlys	k	T	27	37.6	14.0	7.0	Rapp	27	24	0	Aksel Johansen m fl, Vesterøy
211 Ms Finn	kh	T	04	37.3	13.0	7.0	Rapp	18	22	0	Birger Bartolsen m fl, Vesterøy
212 Mkr Nordin	k	T	36	40.2	14.0	6.3	Union	36	30	0	Einar Johansen, Vesterøy
213 Ms Måken	k	T	28	37.0	14.0	7.2	Rapp	28	24	0	Ivar Augensen m fl, Vesterøy
216 Mkr Norna	kt	T	37	45.0	14.5	9.0	Union	37	30	0	Ragnv. Johansen, Korshamnkillen
217 Ms Kuhaugen	f	T	34	29.0	10.0	4.5	Frem	34	10	0	Karl Vaner, Vesterøy
218 Ms Loffen	k	T	35	26.0	9.0	5.0	Rapp	27	10	0	Sverre Jacobsen, Skjærhollen
219 Ms Lom	k	T	04	32.0	12.0	6.5	Avanc	17	12	0	Sverre Jensen, Spjørøy
223 Må Fremad	k	T	32	26.0	8.0	5.5	Sleipn	?	5	0	A Thøgersen Ørseng, Skjeberg st.
224 Må Løtt	k	T	29	27.0	8.0	3.0	Sleipn	29	6	0	Fritz Pedersen, Vesterøy
226 Ms Anne Marie	k	T	06	31.3	11.0	4.5	Rapp	17	11	0	Arne Olsen Papper, Vesterøy
227 Må Vega	f	T	34	21.8	6.2	3.3	Ferd	34	4	0	Thoralf Syversen, Spjørøy
228 Ms Balder	k	T	?	43.4	17.1	6.8	Skand	29	50	0	Birger Fredriksen m fl, Asmaløy
230 Må Måken	k	T	39	27.0	9.0	4.0	Sleipn	39	7	0	Jørgen Henriksen m fl, Vesterøy
231 Må Snar	k	T	28	24.7	7.8	3.7	F M	29	5	0	Birger Lund, Spjørøy
232 Må Martha	k	T	38	24.0	7.2	3.0	Sleipn	25	6	0	Harald P Andersen, Skjærhollen
233 Må Odin	k	T	40	28.5	9.5	?	Sleipn	40	7	0	Olaf Østgård, Spjørøy
234 Må Ola	k	T	30	27.0	9.0	3.0	Sleipn	31	6	0	Johan Skibstad, Asmaløy
235 Må Rex	f	T	40	26.6	8.3	5.6	Marna	36	5	0	Karl O Jensen, Herføl
237 Må Frøya	k	T	26	22.0	6.5	3.0	Fregea	26	6	0	Just Hansen, Asmaløy



„DET GROFRI STOFF“

Farkostens nummer art og navn	Anvendelse	Materiale Byggeår	Lengde	Bredde	Dybde	M a s k i n			Eierens (den korresponderende reders) navn og postadresse	
						Hva slags	Byggeår	H. K.		
238 Må Pilen	k	T 30	21.2	6.0	4.0	Sleipn	30	4	0	Karl Nordahl, Botnekilen
239 Ms Måken	f	T 35	28.0	9.0	3.5	Skand	35	10	0	Søren Kristiansen, Hvaler
241 Må Ruggen	k	T 38	26.0	8.5	4.6	Sleipn	38	8	0	Karl Johannesen, Vesterøy
242 Må Kvik	k	T 31	22.8	6.7	2.8	Sleipn	?	5	0	Sverre Nilsen, Urdal
243 Må Pit	k	T 40	31.5	11.0	5.6	Wichm	31	8	0	Chr. Sørli, Asmaløy
244 Mkr Lyn	k	T 40	42.5	14.0	7.5	Rapp	40	29	0	Oluf Olsen m fl, Vesterøy
245 Må Ternen	f	T 35	21.0	6.2	3.0	FM	38	4	0	Bendik Dahl, Bølingshamn
246 Ms Rolf	t	T 24	35.3	12.6	5.4	Rapp	15	12	0	Petter Olsen m fl, Urdal
247 Må Randi	k	T 33	25.0	8.0	3.5	Sleipn	33	6	0	Nils Jensen, Vesterøy
248 Må Elisabet	k	T 32	22.0	6.0	4.0	Sleipn	32	5	0	Aksel H Antonsen, Asmaløy
249 Må Anna	f	T 22	20.0	5.0	2.5	Sleipn	22	4	0	Sofus Karlson, Asmaløy
250 Må Marry	f	T 35	23.0	6.3	3.0	Sleipn	35	6	0	Einar Rodin, Skjørhollen
252 Må Guri	f	T 30	22.0	6.3	2.5	Sleipn	30	4	0	Ole A Johnsen, Vesterøy
253 Må Måken	f	T 30	23.0	7.0	3.8	Sterk	34	4	0	Sigurd Jensen, Asmaløy
254 Må Turi	f	T 25	21.0	6.1	2.6	FM	35	4	0	Ole B Vauger, Vesterøy
255 Må Nor	f	T 39	23.0	5.5	?	Ferd	39	6	0	Enok Olsen, Asmaløy
256 Må Ruth	f	T 37	24.3	7.8	3.7	Sleipn	37	6	0	Karl Jakobsen, Herføl
257 Må Svanen	f	T 31	21.0	6.3	2.6	FM	34	4	0	Sofus Johansen, Skjelsbu
258 Må Mira	k	T 34	22.0	7.0	4.5	Ferd	34	4	0	Bernhart Sigvartsen, Asmaløy
259 Mkr Norva	k	T 41	44.7	14.6	7.5	Rapp	41	35	0	Fredrik Johnsen, Vesterøy
260 Må Topsy	f	T 28	19.3	6.0	2.5	Sleipn	32	3	0	Karl Arnesen, Asmaløy
261 Må Lissi	f	T 26	22.0	7.0	3.5	Sleipn	47	4	0	Wilhelm Jensen, Asmaløy
262 Må Fia	f	T 39	25.7	7.8	3.2	FM	34	9	0	Ole Martinsen, Vesterøy
263 Må Sjøløven	f	T 38	27.0	8.8	4.0	Sleipn	38	6	0	Anskar Akselsen, Skjørhollen
264 Må Livli	f	T 38	23.5	6.4	3.2	motor	33	5	0	Kr. Sandersen, Korshamnkenil
265 Må Liv	f	T 21	19.3	5.8	2.3	FM	30	3	0	Per Tonnesen, Asmaløy
267 Må Rang	f	T 34	24.0	7.2	3.0	FM	31	6	0	Wilhelm Ekstrand, Hvaler
268 Må Grethe	f	T 37	23.0	6.5	2.5	Sleipn	36	7	0	Herman Sørensen, Vesterøy
269 Må Grethe	k	T 35	22.0	6.4	2.8	Fregæa	31	5	0	Rolf Strand, Vesterøy
270 Må Mai	k	T 34	27.0	9.0	3.4	Ferd	32	6	0	Alfred Pettersen, Gravningsundet
271 Må Lyra	f	T 28	22.0	6.5	3.5	FM	28	5	0	Alf Kolvik, Skjelsbu
272 Må Måken	f	T 40	27.0	8.4	4.4	Sleipn	40	7	0	Nils Kristiansen, Edholmen
273 Ms Neptun	f	T 43	28.4	8.7	4.0	Sleipn	43	7	0	Thorleif Jacobsen, Bølingshamn
274 Må Elsa	f	T 38	22.3	6.2	?	FM	38	5	0	Arne Martinsen, Vesterøy
275 Må Anna	f	T 28	20.6	5.7	2.8	Sleipn	21	4	0	Lorentz Lorentzen, Vesterøy
277 Må May	t	T 36	22.0	7.0	4.0	FM	36	4	0	Erling Johansen, Vesterøy
278 Mkr Nor 3	t	T 43	43.1	14.8	6.2	Rapp	30	24	0	Viggor Reinertsen, Bølingshamn
279 Må Ternen	f	T 36	26.5	7.8	3.5	FM	41	6	0	Lars Olavsen, Vesterøy
280 Mkr Lyn	f	T 45	30.0	9.0	4.5	Sleipn	44	7	0	Arne Skibstad, Asmaløy
281 Må Snipa	f	T ?	22.0	7.5	?	Sleipn	35	7	0	Norvall Olsen, Vesterøy
282 Må Rask	f	T ?	22.5	7.0	3.1	Smart	?	4	0	Arnt Barm m fl, Vesterøy
283 Mkr Neptun	k	T 44	44.5	15.6	7.0	Rapp	44	35	0	Jens Pedersen m fl, Vesterøy
284 Må Ternen	k	T 44	27.0	7.9	3.5	FM	44	14	0	Ole Abrahamsen m fl, Vesterøy
285 Mkr Stukass	k	T 44	30.0	10.0	5.0	Levan	17	7	0	Hans Mathisen, Gravningsundet
286 Må Slodda	f	T 33	23.0	6.5	2.5	Sleipn	38	5	0	Bjarne Iversen, Vesterøy
287 Ms Ternen	f	T 32	27.0	9.5	4.0	Grei	38	9	0	Karl Pettersen, Herføl
288 Ms Duen	k	T 44	37.0	14.0	6.5	J M	30	25	0	Arne Thogersen, Skjeberg st.

MONOPOL'S KOBBERSTOFF

Farkostens nummer art og navn	Anvendelse	Materiale Byggeår	Lengde	Bredde	Dybde	Maskin			Eierens (den korresponderende reders) navn og postadresse	
						Hva slags	Byggeår	H. K.		
289 Må Mary	k	T 34	29.5	10.3	3.5	Sterk	34	7	0	Gunnar H Syversen, Skjærhollen
290 Må Ternen	f	T 28	24.0	7.0	4.0	Sleipn	34	4	0	Kristoffer Andersen, Skjelsbu
291 Må Vera	f	T 30	21.0	6.0	3.0	Sleipn	27	5	0	Hans Mathisen, Nordre Sandøy
292 Må Guri	f	T 45	25.0	7.0	?	Sleipn	?	6	0	Torbjørn Bertelsen, Vesterøy
293 Må Terna	f	T ?	21.0	6.0	3.0	Sleipn	20	4	0	Abraham Kristiansen, Herføl
294 Må Randi	f	T 42	22.0	7.0	4.0	FM	?	4	0	Petter Utgård, Korshammkilen
295 Må Anna	f	T 45	27.0	8.0	5.0	Sleipn	45	6	0	Anker Magnussen, Vesterøy
296 Mk Fri	k	T 45	35.0	13.5	6.3	Rapp	45	14	0	Einar Høidal, Gravningsundet
297 Må Lea	f	T 44	26.0	8.0	4.0	Sleipn	45	6	0	Barthol Olsen, Skjelsbu
298 Må Sussi	f	T 32	20.4	6.2	2.7	Sleipn	20	4	0	Christian Løvlie, Asmaløy
299 Må Svan	f	T 43	29.0	9.0	5.0	Sleipn	43	10	0	Thomas Sand, Vesterøy
300 Må Klara	f	T 37	24.0	7.0	4.0	Sleipn	?	6	0	Edv Andersen, Vesterøy
301 Mk Stabil	k	T 44	44.1	15.7	7.2	Union	45	50	0	Johan A Johansen, Vesterøy
302 Mkr Marion	k	T 45	50.3	16.0	8.0	Union	46	50	0	Alf Ekeli m fl, Spjerøy
303 Ms Sterkodder	f	T 05	37.0	14.3	4.5	Skand	29	20	0	Håkon Johansen m fl, N. Sandøy
304 Ms Kirsten	k	T 05	36.0	13.0	6.3	Rapp	17	17	0	Josef J Nordstrand, Vesterøy
305 Må Ruth	f	T 45	28.0	8.5	?	Sleipn	45	6	0	Freddy Pettersen, Herføl
306 Ms Måken	k	T 05	33.0	12.0	5.0	Sterk	25	11	0	Kåre Jensen, Vesterøy
307 Ms Bris	k	T 46	35.0	12.5	6.3	Skand	36	30	0	Aage Jakobsen, Skjærhollen
309 Mkr Havørn	k	T 45	43.8	15.3	7.2	Union	46	50	0	R Hauge Pedersen m fl, Vesterøy
310 Må Snøgg	f	T 45	28.0	8.5	4.0	Lister	46	16	0	Rolf G Jensen, Vesterøy
311 Må Måken	f	T 39	32.0	11.0	4.4	Rapp	46	14	0	Hans Skibstad, Asmaløy
312 Mk Lilja	k	T 46	46.5	14.8	7.5	Rapp	46	45	0	Olaf Kristiansen m fl, Vesterøy
313 Ms Lyn	k	T 14	34.8	12.6	6.7	Skand	15	8	0	Johan Andersen, Botnekilen
314 Må Lina	f	T 21	19.0	5.5	3.0	Sleipn	21	2	0	Birger Jacobsen, Bølingshamn
315 Må Ruth	f	T 39	25.0	8.0	3.0	Sleipn	39	7	0	Arthur Jensen, Herføl
316 Må Sonja	k	T 32	25.0	6.0	4.0	FM	32	5	0	Rolf Olsen, Skjærhollen
317 Må Astri	f	T 42	22.0	6.5	3.0	Sleipn	42	4	0	Harald Arntsen, Herføl
318 Må Delfin	f	T 20	23.0	6.5	3.0	Sleipn	31	5	0	Lauritz Johansen, Skjærhollen
319 Må Turid	k	T 46	29.0	9.5	5.0	FM	31	6	0	Karl Mathiesen, Gravningsundet
320 Mk Ingrid	k	T 45	45.0	15.0	7.4	Union	46	50	0	Johan Johannessen m fl, Vesterøy
321 Må Trubba	k	T ?	25.3	8.3	4.9	Sleipn	23	5	0	Karl Johansen, Skjærhollen
322 Må Nora	f	T 30	22.0	6.4	3.0	Sleipn	30	4	0	Georg Martinsen, Bølingshamn

Ø-K. Kråkerøy merkedistrikt.

1 Må Bjørn	f k	T 35	30.0	10.0	4.5	Frem	35	10	0	O Martinsen m fl, Kråkerøy pr Fredrikstad
2 Ms Duen	f	T ?	36.6	14.7	7.5	Rapp	22	18	3	Ragnvald Jørgensen, Kråkerøy pr. Fredrikstad
3 Må Helen	f k	T 36	27.3	8.3	3.4	FM	35	6	0	J Abrahamsen, Kråkerøy pr Fr.stad
5 Ms To brødre	f k	T 23	30.0	11.5	5.5	Rapp	23	11	2	Nils Jørgensen, Kråkerøy pr Fr.stad

RADIOTELEFONER

Peileapparater —

SIGMUND OG KARL J.

BROMELAND

RADIOFIRMA

HAUGESUND

Farkostens nummer art og navn	Anvendelse	Anvendelse Byggeår	Lengde	Bredde	Dybde	Maskin			F. & fangsb.	Eierens (den korresponderende reders) navn og postadresse
						Hva slags	Byggeår	H. K.		
6 Må —	fk	T 19	20.0	6.2	2.5 FM	39	4	0	Rud. Svendsen, Kjøkeøen pr Fr.stad	
7 Må Terna ¹⁾	kf	T 29	20.4	6.8	3.2 Sleipn	37	5	1	Olaf Helgesen, Kjøkeøen pr Fr.stad	
8 Må Ternen	fk	T 39	32.0	11.0	4.3 Bolind	38	12	0	E Holberg, Kråkerøy pr. Fr.stad	
9 Må Busen	kf	T 31	27.5	9.2	3.8 Sleipn	40	7	2	Edv Nilsen, Kråkerøy pr. Fr.stad	
10 Må Sjøfuglen	fk	T 29	26.0	9.0	5.5 Sleipn	29	6	2	B Bårdsen m fl, Kråkerøy pr Fredrikstad	
11 Må Bobb	fk	T 32	26.0	9.1	3.7 Skand	?	8	0	H J Martinsen, Kråkerøy pr. Fredrikstad	
12 Må Ternen	f	T 29	23.0	7.5	4.5 Fregea	29	6	1	P Petersen, Kråkerøy pr Fr.stad	
13 Må Freidig	fk	T 36	24.0	7.0	3.2 Sleipn	28	6	0	Ole Gundrosen, Kjøkeøen pr. Fredrikstad	
14 Må Anna	fk	T 23	19.0	6.0	2.5 Sleipn	23	5	0	Aksel Martinsen, Kråkerøy pr Fredrikstad	
15 Må Laila	f	T 30	23.8	7.0	3.0 FM	28	5	1	Anker Olavesen m fl, Kråkerøy pr. Fredrikstad	
16 Ms Tre Brødre	f	T 25	30.2	11.2	5.6 Rapp	25	8	2	Arnt Gundrosen m fl, Kråkerøy pr Fr.stad	
17 Må Eva	fk	T 31	23.0	7.4	3.8 FM	31	5	1	M Olsen, Kråkerøy pr. Fr.stad	
18 Må Ternen	f	T 38	22.0	7.0	3.0 Sleipn	30	4	1	Aksel Gustavsen, Kråkerøy pr Fredrikstad	
19 Må Freia	fk	T 08	19.0	6.2	3.0 FM	31	4	1	A Johannesen, Kråkerøy pr Fr.stad	
20 Må Ola	fk	T 33	29.5	10.0	3.2 Sleipn	45	10	1	E. Magnussen, Kråkerøy pr. Fr.stad	
21 Må Nor	fk	T 47	28.0	10.0	4.5 Sleipn	47	10	1	A Andersen, Kråkerøy pr Fr.stad	
22 Må Bjørg	fk	T 22	20.0	5.9	2.2 Smart	22	4	1	J Karlsen, Kråkerøy pr. Fr.stad	
23 Må Per	fk	T 44	31.0	11.0	6.0 Sleipn	33	7	1	H Johansen, Kråkerøy pr Fr.stad	
25 Må Kari	f	T 31	22.0	6.5	3.0 Sleipn	31	5	1	J Håkensen, Kråkerøy pr Fr.stad	
26 Må Lill	fk	T 32	21.0	6.0	2.9 Ferd	33	4	0	Martin Edvardsen, Kråkerøy pr. Fredrikstad	
27 Må Alken	fk	T 36	26.5	8.0	3.8 FM	36	6	2	Th. A Larsen, Kråkerøy pr Fr.stad	
28 Må Bjørn	fk	T 34	28.0	10.6	5.6 Rapp	34	7	1	Bj Johansen, Kråkerøy pr Fr.stad	
29 Må Soffie	fk	T 13	19.9	6.0	2.4 Sleipn	25	4	1	A Jørgensen, Kråkerøy pr Fr.stad	
30 Må Måken ²⁾	fk	T 39	25.0	7.2	3.8 FM	39	6	1	Ern. Edvardsen, Kråkerøy pr Fr.st.	
31 Mkr Vega ³⁾	fk	T 07	43.3	17.2	6.7 Wichm	?	30	2	Hermetikkfabriken Thor A/S, Kråkerøy pr Fr.stad	
32 Må Ørnen	kf	T 31	23.5	7.0	3.0 FM	31	6	0	J Sandahl, Kråkerøy pr. Fr.stad	
33 Må Sjøfuglen	fk	T 32	23.0	7.0	3.0 Sleipn	32	6	1	Oskar Gundrosen, Kjøkeøen pr Fredrikstad	
34 Må Sonja	kf	T 37	24.0	7.0	3.2 Sleipn	38	7	1	Aksel Berg, Møllerodden, Kråkerøy pr. Fredrikstad	
36 Må Bussen	fk	T ?	31.0	10.8	4.8 Rapp	38	10	0	E Abrahamsen, Kråkerøy pr Fredrikstad	
38 Må Ternen	f	T 34	28.3	9.3	3.5 Sleipn	37	7	0	Ole Mathisen, Kjøkeøen pr Fr.stad	
39 Må Gerda	fk	T 20	22.4	6.4	3.0 Kvikk	20	4	1	Ludvig Robertsen, Kråkerøy pr. Fredrikstad	
40 Må Dagny	f	T 35	23.0	6.0	3.0 Ferd	31	4	0	Hans Moen, Kråkerøy pr. Fr.stad	
41 Må Lyna	f	T 32	24.0	7.2	3.3 Sleipn	22	5	1	J K Martinsen, Kråkerøy pr Fr.stad	

1) Omb. 1957. 2) 3) Omb. 1945.

Farkostens nummer art og navn	Anvendelse	Materiale	Byggeår	Lengde	Bredde	Dybde	Maskin			Eierens (den korresponderende reders) navn og postadresse
							Hva slags	Byggeår	H. K.	
42 Må Sjøløven	f k	T 23	20.0	6.2	2.3	Sleipn	23	4	1	J S Nordstrand, Kråkerøy pr Fr.
43 Må Lett	f k	T 37	29.0	9.5	3.5	Sleipn	33	6	1	K A Hansen, Kråkerøy pr Fr.stad
44 Ms Trofast	f k	T 23	29.0	11.0	5.3	Rapp	17	14	0	A Gustavsen, Kråkerøy pr Fr.stad
45 Ms To Brødre	f k	T 06	36.3	13.3	4.0	Rapp	?	10	0	A Andersen m fl, Kjøkken
46 Ms Hildur	k f	T ?	40.0	15.8	6.0	Munkt	25	28	2	Ole Martinsen m fl, Kråkerøy pr. Fredrikstad
47 Må Kvik ¹⁾	k f	T 95	21.5	6.8	3.4	motor	?	3	1	Ole Jensen Huth, Kråkerøy
48 Må Viktor	f	T 31	29.0	10.0	5.0	Sleipn	43	10	3	Jul Gundrosen m fl, Kråkerøy pr Fr.stad
49 Må Vega	f k	T 30	25.0	7.3	3.5	FM	42	6	1	Arne Jensen, Kråkerøy pr Fr.stad
50 Må Per 2	f k	T 45	26.0	8.5	3.8	Sleipn	36	7	1	Sig Kristiansen, Kråkerøy pr Fr.st.
51 Må Ruggen	f k	T 38	30.0	10.0	4.5	Rapp	42	10	1	Martin Martinsen, Kråkerøy pr Fredrikstad
52 Må Else	f k	T 33	23.3	6.5	3.3	FM	33	5	0	Edvard Edvardsen, Kråkerøy pr. Fredrikstad
53 Må Tærnen	f	T 29	21.0	6.8	2.5	Sleipn	38	5	1	Erl Gundrosen, Kjøkken pr Fr.stad
54 Må Rudolf	f k	T 28	26.0	8.0	4.0	Sleipn	28	6	1	R Gundrosen, Kråkerøy pr Fr.stad
55 Må Bruden	f	T 29	27.4	9.3	4.4	Sleipn	42	6	2	M Arntsen, Kråkerøy pr Fr.stad
56 Må Svanen	f k	T 34	28.5	10.0	3.3	Sleipn	41	10	1	M Olsen, Kjøkken pr Fr.stad
57 Må Måken	f	T 30	27.5	9.5	4.5	Sleipn	30	7	1	J Jørgensen, Kråkerøy pr Fr.stad
58 Må Trygg	k f	T 36	28.5	10.0	4.5	Sleipn	36	7	0	H Olsen, Kjøkken pr Fr.stad
59 Må Berit	f k	T 36	28.5	10.5	4.8	Sleipn	37	7	1	Sv. Andersen, Kråkerøy pr Fr.stad
60 Må Oskar	f	T 28	24.0	7.7	3.7	FM	28	6	3	Hermetikkfabriken Thor A/S, Kråkerøy pr Fr.stad
61 Må Martin	f	T 30	26.7	9.5	3.8	Sleipn	30	7	1	Emil Edvardsen, Kråkerøy pr Fr.st.
62 Må Thomas	f	T 28	24.0	7.7	3.7	Sleipn	28	6	3	Hermetikkfabriken Thor A/S, Kråkerøy pr Fr.stad
63 Må Thomas 2	f	T 33	29.5	10.0	3.5	Union	33	10	3	Hermetikkfabriken Thor A/S, Kråkerøy pr Fr.stad
64 Må Svend	f	T 30	26.0	8.0	3.2	FM	30	6	0	Henry Olsen, Kråkerøy pr. Fr.stad
65 Må Svanen	f	T 33	30.0	10.3	5.6	Sleipn	33	7	1	Karl Arntsen, Kråkerøy pr Fr.stad
66 Må Alfhild	f	T 33	29.3	9.8	3.2	Sleipn	41	7	0	Rich Olsen, Kjøkken pr Fr.stad
67 Må Thor	f	T 35	29.5	10.2	3.4	Sleipn	39	7	0	K Thoresen, Kråkerøy pr Fr.stad
68 Må Lilly	f k	T 33	29.0	10.5	4.4	Sleipn	33	7	1	O Fredriksen, Kjøkken pr Fr.stad
70 Må Viktoria	f	T 36	27.4	8.9	3.4	Sleipn	?	5	1	Olaf J Olsen, Kråkerøy pr Fr.stad
71 Ms Signora	f k	T 27	27.0	9.8	4.0	Sabb	?	6	1	K Jensen, Kråkerøy pr. Fr.stad
73 Må Kari	f k	T 34	24.5	8.0	3.0	Sleipn	34	6	1	Harald Johansen, Kråkerøy pr Fredrikstad
74 Må Randi	f	T 33	22.8	9.8	3.5	Fregea	34	7	2	Henry N Andersen m fl, Kråkerøy pr. Fredrikstad
75 Må Trygg	f k	T 28	22.5	6.5	3.0	FM	29	5	2	O Danielsen, Kråkerøy pr. Fr.stad
76 Må Tass	f k	T 39	34.0	11.0	5.0	Rapp	39	14	0	A Martinsen, Kråkerøy. Fr.stad
77 Må Signe	f k	T 28	22.5	6.2	2.5	FM	28	5	0	H H Hansen, Kråkerøy pr. Fr.stad
78 Må Wendela	k f	T 37	22.5	7.0	3.0	FM	37	5	0	Edv. Holm, Kråkerøy pr. Fr.stad
79 Må Thora	f k	T ?	21.5	7.0	3.0	Sleipn	?	4	1	J Thoresen, Kråkerøy pr. Fr.stad
80 Må Roald	k f	T 44	44.0	10.5	4.1	Sterk	44	10	1	Oskar Johansen, Kråkerøy pr. Fr.

1) Omb. 1937.

MONOPOL'S KOBBERSTOFF

Farkostens nummer art og navn	Anvendelse	Materialie Byggeår	Lengde	Bredde	Dybde	M a s k i n			F. & fangsb.	Eierens (den korresponderende reders) navn og postadresse
						Hva slags	Byggeår	H. K.		
81 Må Brislingen	f k	T 26	26.7	8.5	4.0	Sleipn	29	6	2	Hermetikfabriken Thor A/S, Kråkerøy pr. Fredrikstad
83 Må Tela	f k	T 33	23.0	6.5	3.0	Sleipn	23	6	0	B Karlsen, Kråkerøy pr. Fr.stad
84 Må Grei	f k	T 2	23.5	6.3	3.6	Real	33	4	1	Asbj Gundrosen, Kråkerøy pr Fr.st.
85 Må Astri	f	T 44	26.0	8.0	3.8	Ferd	40	7	0	Johan Håkonsen m fl, Kråkerøy pr. Fredrikstad
87 Må Sonja	k f	T 44	30.0	10.0	5.0	Sleipn	40	7	0	Ragnv. Olsen, Kråkerøy pr. Fr.stad
88 Må Lotte	k f	T 26	22.0	6.0	4.0	Sleipn	22	3	1	William Paulsen, Kråkerøy pr. Fr.
90 Må Greta	f k	T 36	24.0	8.0	4.0	Sleipn	42	7	1	Erling Moen, Kråkerøy pr Fr.stad
91 Må Astri	f k	T 28	24.4	8.0	3.0	Smart	20	5	1	Anker Hansen, Kråkerøy pr Fr.st.

Ø-O. Onsøy merkedistrikt.

1 Ms Garibaldi	f k	T 83	34.0	12.0	6.0	Rapp	14	9	0	Martin H Rød, Engalsvik pr Onsøy
2 Ms Kvik	t	T 11	40.3	14.9	6.7	Rapp	33	29	0	Kr Mikkelsen, Engalsvik pr Onsøy
3 Ms Rap	t	T 05	36.3	13.2	5.7	Rapp	13	8	0	J Nilsen m fl, Engalsvik pr Onsøy
4 Ms Håbet	k f	T 04	35.0	12.0	6.5	Rapp	21	15	2	Hans Halvorsen m fl, Krosnes pr. Fredrikstad
5 Ms Færd	f k	T 39	26.8	8.4	4.5	Ferd	39	7	0	Lars Karlsen m fl, Gressvik
6 Ms Ternen	k f	T 21	37.4	14.2	6.1	Rapp	36	24	3	Ludvik Nilsen, Vikar pr. Gressvik
7 Ms Måken	f k	T 29	40.5	15.3	6.3	Rapp	30	24	0	Kåre Grundvik m fl, Engalsvik pr Onsøy
9 Ms Kongshavn	t f	T 18	35.5	12.7	5.9	Rapp	17	12	0	Arnt Berger, Onsøy
10 Må Anni	f	T 47	27.0	8.0	3.5	Sleipn	40	7	0	Hans Uteng, Krosnes pr Gressvik
11 Ms Fri	f k	T 22	36.4	13.2	5.2	Munkt	22	15	0	Helge M Martinsen, Engalsvik pr. Onsøy
12 Ms Ragni	f k	T 31	26.0	8.0	4.0	Sleipn	31	7	0	E Syversen. Vikar pr Gressvik
13 Ms Kvik	k f	T 29	43.1	16.6	7.4	Rapp	29	35	0	Chr Bjelland & Co A/S, Engalsvik pr Onsøy
14 Ms Svint	k f	T 13	34.0	12.2	7.0	Levan	24	22	0	Sigurd Sørensen, Onsøy
16 Ms Truls	f	T 39	26.5	8.3	4.5	Ferd	39	7	0	Johs. Johansen, Vikar pr Gressvik
17 Ms Lyn 2	f k h	T 39	45.0	16.3	7.7	Wichm	39	40	0	Frantz Olsen Vikene, Onsøy
18 Ms Flid	f	T 17	36.0	14.0	6.0	Rapp	20	18	0	Aksel Olsen, Hanksund
19 Ms Brand	k	T 07	29.0	11.0	4.6	Rapp	2	14	0	Arnt Magnussen, Onsøy
21 Mkr Viking	hv	T 42	50.2	15.5	7.2	Union	42	50	1	Jens Nyland m fl, Onsøy
22 Ms Duen	k f	T 20	34.0	12.3	6.0	Rapp	19	14	3	Nils Nilsen, Onsøy
23 Ms Arne	f	T 19	39.8	14.2	5.6	Rapp	32	24	0	Hartvig Hansen Sture, Gressvik
24 Ms Hay	f	T 04	34.0	12.5	6.0	Rapp	18	17	0	H Pedersen, Engalsvik pr Onsøy
25 Ms Måken	k f	T 05	33.0	12.5	5.5	Wichm	26	12	0	Ludv Martinsen m fl, Gressvik
26 Ms Brødrene		T 07	33.0	12.6	6.0	Rapp	30	17	0	Aksel Olsen m fl, Gressvik
27 Må Sanny	t	T 36	26.0	8.0	3.8	Sleipn	34	6	0	Herman Larsen, Onsøy
28 Ms Klara	hv	T 42	48.0	15.0	7.2	Union	42	50	1	Anton Enghaugen m fl, Gressvik
29 Ms Måken	f k	T 25	34.0	13.5	6.4	Skand	26	13	0	Hjalmar Jensen m fl, Gressvik
30 Ms Vulkan	f	T 07	33.0	12.0	5.8	Rapp	29	15	0	M Lauritsen m fl, Engalsvik pr. Onsøy
31 Ms Flid ¹⁾	k f	T 05	35.0	12.0	6.3	Rapp	23	14	3	Jens Hansen, Ytterstad, Onsøy

1) Omb. 1945.

CT
KOBBERSTOFF

„DET GROFRI STOFF“

Farkostens nummer art og navn	Anvendelse	Materiale	Byggear	Lengde	Bredde	Dybde	Maskin			Eierens (den korresponderende reders) navn og postadresse
							Hva slags	Byggear	H. K.	
32 Ms Tordenskj.	k	T 32	38.6	14.6	7.4	Wichm	?	20	0	Henrik Olsen, Onsøy
33 Må Ruth	f	T 37	24.8	7.8	3.8	Ferd		37	6	1 Arnt Karlsen, Vikør pr. Gressvik
34 Ms Vega	fk	T 05	38.3	14.0	5.6	Union		34	20	0 Nils Johansen, Onsøy
35 Ms Svan	fk	T 47	26.0	8.8	4.0	Ferd		46	7	0 Anton Karlsen, Vikør pr Gressvik
36 Ms Oskar	t	T 17	35.0	14.0	10.0	Rapp		18	17	1 Ludvik Martinsen, Huslør pr Onsøy
37 Må Arne	fk	T 40	28.0	9.0	2.3	Sleipn		40	13	0 Gard Hermansen m fl, Gressvik
38 Mkr Sjøgutten	fk	T 44	35.0	13.0	6.8	Rapp		44	24	0 Jac Spro m fl, Engalsvik pr Onsøy
39 Må Ternen	fk	T 39	23.0	7.0	5.0	Sleipn		39	6	0 Kristian Larsen Rød, Krosnes pr Gressvik
40 Ms To Brødre	fk	T 34	26.0	9.0	3.5	Ferd		36	6	0 Arne Slensvik m fl, Gressvik
42 Må Turi	f	T 30	27.0	9.0	5.0	F M		38	7	2 Henry Nilsen, Hanksund
43 Må Måken	k f	T 29	23.0	7.2	3.1	F M		29	6	0 Erling Karlsen, Gressvik
44 Ms Marry	f	T 88	34.0	13.0	5.5	Skand		33	6	0 August Jensen, Skjæløy pr Onsøy
45 Ms Trygve	k f	T 19	34.0	12.0	6.0	Sterk		34	11	0 Hans Edvartsen, Huslør pr Onsøy
46 Ms To Brødre	f	T 06	30.0	12.2	4.1	Rapp		18	9	0 Jens Olsen, Manstad, Onsøy
47 Må Pluggen 2	f	T 44	35.0	11.3	5.0	Wichm		32	12	0 Johan Karlsen Uteng, Slevik pr Gressvik
48 Må Per	f k	T 45	30.0	10.5	?	Sleipn		45	10	0 Thorleif Hermansen m fl, Krosnes pr Gressvik
49 Ms Elsa	fk	T 15	38.0	13.8	6.8	Rapp		36	24	0 Ludv. Thorvaldsen, Vikene, Onsøy
51 Må Ellen	fk	T 45	28.0	9.0	6.0	Sterk		45	10	0 Olaf Ellingsen, Lervik pr Onsøy
52 Ms Kjell	f h	T 42	31.8	10.5	5.7	Sleipn		42	10	1 Kjøvik Hansen, Smaugget, Onsøy
53 Må Ternen	f	T 38	25.0	8.0	4.0	Sleipn		38	7	0 Martin Sevrinsen, Gressvik
54 Ms Torden- skjold	l	T 87	36.0	13.0	5.3	Skand		08	6	1 Johan Marthinsen, Huslør pr Onsøy
55 Ms Brakar	k	T 40	27.3	8.8	4.2	Rapp		35	7	0 Olaf Hermansen, Gressvik
56 Må Solveig	fk	T 36	24.0	7.8	3.3	F M		36	6	0 B Thorvaldsen m fl, Gressvik
57 Ms Torstein	t f	T 19	35.0	13.4	7.0	Rapp		19	12	0 H A Ytterstad, Onsøy
58 Ms Småen	f	T 04	31.0	11.0	5.5	Sterk		17	12	0 W Skofterud m fl, Krosnes pr Fr.stad
59 Mg Lyr	f	T 38	30.0	11.0	7.0	Rapp		44	14	0 Erik Nilsen, Gressvik pr Fr.stad
60 Ms Knut	k f	T 02	36.4	13.4	5.5	Rapp		15	9	1 A Andersen, Hanksund
61 Ms Lyna	h k	T 46	45.0	15.0	7.0	Rapp		46	45	3 Edvart Grundvig m fl, Engalsvik pr Onsøy
62 Ms Tarzan	k	T 37	43.6	16.1	7.3	Union		38	30	1 Olaf Finstad, Vikene, Onsøy
63 Ms Odin	f k	T 17	41.4	15.5	6.4	Rapp		?	22	0 Arnt Sturod, Vikør pr Gressvik
64 Ms Knut	f	T 05	33.0	12.0	6.0	Rapp		31	20	0 Augén Gundersen, Huslør pr Onsøy
65 Må Jorunn	f	T 31	22.0	6.0	3.0	F M		31	4	0 Arnt Magnussen, Lervik pr Onsøy
66 Må Svan	f	T 38	25.0	8.0	4.4	Ferd		38	7	0 Elling Pettersen, Gressvik
67 Ms Vikingen	k f	T 96	35.0	13.0	9.0	Rapp		19	14	2 Marie Mikkelsen m fl, Engalsvik pr Onsøy
69 Ms Falk	f k	T 44	40.0	14.3	5.7	Union		45	30	1 Ant H Smaugget, Smaugget pr Onsøy
70 Ms Føyka	t *	T 43	36.6	14.0	6.0	Grei		10	25	0 Bj. Skogen, Engalsvik pr. Onsøy
71 Ms Elsa	f	T 29	34.8	13.5	6.0	Rapp		42	29	0 Alfr. Mikkelsen, Engalsvik pr Onsøy
72 Må Stjernen	f	T 43	30.4	8.4	4.3	Sterk		43	10	0 K Andersen, Øienkilen, Gressvik
73 Ms Frig	f	T 09	30.5	11.5	4.0	Grei		17	10	0 Anton Lie, Huslør pr. Onsøy

MONOPOL'S KOBBERSTOFF

Farkostens nummer art og navn	Anvendelse	Materiale	Byggeår	Lengde	Bredde	Dybde	M a s k i n			Eierens (den korresponderende reders) navn og postadresse	
							Hva slags	Byggeår	H. K.		
74 Ms Vera	f	T	09	32.0	12.4	6.6	Union	36	15	0	Kr Nilsen m fl, Bastvika pr Onøøy
75 Mkr Sjakal	f k	T	45	27.0	8.4	4.0	Rapp	32	7	0	Hans Hermansen m fl, Vikør pr Gressvik
76 Må Eli	f k	T	25	25.5	8.0	3.3	Sleipn	33	7	0	Kristoffer Eriksen, Gressvik
77 Ms Stig ¹⁾	f	T	26	34.5	14.3	4.8	Rapp	39	24	2	Thoralf Larsen m fl, Gressvik
78 Mk Tarzan 2	hv	T	43	54.0	16.5	8.3	Union	44	60	0	Johan Finstad, Vikene, Onøøy
79 Ms Huth	f	T	22	35.0	13.0	6.4	Saffle	36	30	4	Arv Skotterød, Krosnes pr Frstad
80 Må Petra	f k	T	32	26.0	8.0	3.5	Sleipn	36	7	0	Harald Hermansen, Gressvik
81 Ms Stegg	f	T	33	28.0	10.0	5.5	Rapp	33	10	1	Johan Ellingsen, Lervik, Onøøy
82 Mk Nøkken	f	T	37	26.0	8.0	4.0	Sleipn	35	7	0	Hans Hermansen, Gressvik
83 Må Ternen	f k	T	29	26.0	9.0	4.0	Frem	34	7	0	Kristian Nilsen m fl, Onøøy
84 Må Thelma	f k	T	35	23.0	8.0	3.0	Sleipn	35	5	0	Martinus Moskevik, Gressvik
85 Ms Olav	f k	T	12	33.0	12.0	5.5	Rapp	26	11	0	Harald Kristiansen, Gressvik
86 Ms Skagerak	f k	T	07	26.6	9.8	5.7	Rapp	23	8	0	Søren Larsen, Gaustad pr Onøøy
87 Ms Snar	f	T	23	30.0	11.3	5.4	Rapp	22	10	0	Ole Gundersen, Onøøy
88 Ms Trygg	f	T	23	36.6	13.6	6.8	Stabil	29	20	0	Konr. Martinsen, Slevik pr Gressv.
89 Ms Sven	f k	T	02	31.4	12.6	4.3	Rapp	20	12	0	K Kristiansen, Engalsvik pr Onøøy
90 Ms Brødrene	f	T	02	33.0	12.0	6.0	Skand	19	10	0	K Spro m fl, Engalsvik pr. Onøøy
91 Ms Tor	f	T	23	32.0	12.0	6.0	Rapp	23	11	0	Mikal Olsen, Engalsvik pr Onøøy
92 Ms Magnhild	k	T	10	31.5	11.0	5.8	Rapp	18	9	2	Ludvik Johansen, Saltnes, Råde
93 Ms Skjæla	f	T	24	34.2	13.0	5.5	Rapp	22	15	0	Robert Andersen, Huslør pr Onøøy
94 Ms Dukkeren	f	T	25	28.0	11.0	5.0	Rapp	25	8	0	H Andersen, Engalsvik pr Onøøy
95 Ms Viken	f k	T	29	38.0	14.8	7.5	Rapp	32	35	0	Johan Olsen, Onøøy
96 Må Rolf	f	T	36	24.0	7.0	5.0	Sleipn	36	6	0	Karl Rosdahl, Vikør pr Gressvik
97 Ms Måken	f k	T	34	30.0	11.0	5.6	Sterk	38	9	0	Oskar Antonsen, Lervik pr Onøøy
99 Ms Sterk	k f	T	30	35.5	13.5	6.5	Rapp	30	24	0	Martin Rød, Engalsvik pr Onøøy
100 Må Snar	f	T	35	25.4	9.0	3.4	Rapp	36	14	0	Jens Johansen, Onøøy
101 Mk Terna	k f	T	42	31.0	10.5	5.0	Sleipn	42	10	1	Ole Johansen, Vikene, Onøøy
102 Må Måken	f	T	36	25.0	7.8	3.5	Sleipn	36	7	0	Anton Granheim m fl, Gressvik
104 Må Maja	f	T	34	25.0	7.0	4.0	F M	37	6	0	Ole Johansen, Øienkilen pr Gressv.
105 Mk Måken	f k	T	40	26.8	8.3	4.0	Ferd	40	7	0	Joh. Johansen, Vikør pr. Gressvik
106 Mk Rakel	f k	T	36	27.0	8.3	1.6	Sabb	37	9	2	Nils Jørgensen, Onøøy

1) Omb. 1948.

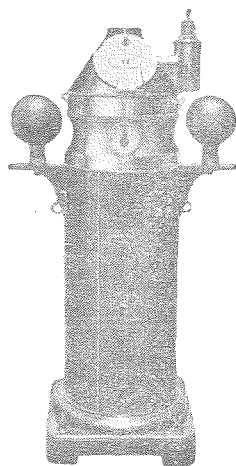

Fabrikasjon av kompasser

KVALITETSUTFØRELSE.

JOHAN GULBRANSEN

NAUTISK OG OPTISK INSTRUMENTMAKER

Tollbodgaten 4 — Oslo.

Etabl. 1882.

Telefon: 426 131.

Telegr.adr.: Nautiker.

Farkostens nummer art og navn	Anvendelse	Materiale	Byggeår	Lengde	Bredde	Dybde	Maskin			Eierens (den korresponderende reders) navn og postadresse
							Hva slags	Byggeår	H. K.	
107 Må Signe	f	T'35	24.4	7.5	3.1	Sleipn	35	6	1	Anton Thorvaldsen, Møklegård, Gressvik
108 Må Ester	f	T'38	24.0	7.1	3.2	Sleipn	38	4	1	Johan Thorvaldsen, Møklegård, Gressvik
109 Må Sterk	f	T'29	22.7	7.1	2.9	Sleipn	29	6	1	Ole A Thorvaldsen, Møklegård, Gressvik
110 Må Mai	f	T'28	22.0	6.0	3.0	Sleipn	28	4	1	Arve Martinsen, Hauge, Gressvik
111 Må Tom	f	T'21	25.0	7.0	3.5	Sleipn	21	5	1	Hans Pettersen, Øienkilen, Gressv.
112 Må Terna	f	T'31	25.0	8.0	3.0	Sleipn	40	7	1	H Hansen m fl, Vikar pr. Gressvik
113 Må Gåsen	f	T'33	22.0	6.0	3.0	Sleipn	33	4	1	Theodor Hansen, Vikar pr. Gressv.
114 Må Guri	f	T'32	23.0	6.5	3.6	Sleipn	29	5	1	Rolf Gulbrandsen, Gressvik
115 Må Kari	f	T'37	23.0	6.4	3.0	FM	37	6	1	Theodor Edvardsen m fl, Selvik, Gressvik
116 Må Bertha	f	T'37	25.0	6.0	3.0	Sleipn	36	7	0	Knut Hermansen, Krosnes, Gressv.
117 Må Ellen	f	T'36	25.0	8.0	3.8	Sleipn	42	6	0	O Karlisen, Øienkilen pr. Gressvik
118 Må Eva	f	T'23	23.0	7.3	3.2	Sleipn	23	5	0	Soren Syversen, Fjelle, Gressvik
119 Må Ellen	f	T'33	23.3	6.5	2.9	FM	33	5	1	Nils O Fjelle, Gressvik
120 Må Håbet	f	T'30	27.0	8.0	4.0	Sleipn	30	7	0	Herm. Hansen, Vikar, Gressvik
121 Må Kari	f	T'43	26.0	8.0	4.2	Sleipn	35	7	0	Jakob Johansen, Gressvik
122 Må Eva	f	T'36	22.0	6.8	2.7	Sleipn	39	4	0	Nils Bjerke, Lervik pr Onsøy
123 Må Sigrunn	f	T'39	23.0	7.0	2.8	Sleipn	39	3	0	Herm Bjerke, Onsøy
124 Må Berit	f	T'47	27.0	8.3	5.0	Ferd	47	7	0	Marinius Håkensen, Dale pr Gressv
125 Må Sonja	f	T'47	26.0	8.2	5.0	Sleipn	47	7	0	Thoralf Stokmann m fl, Gressvik

Ø-RO Rolfseøy merkedistrikt.

2 Må Turid	f	T'37	23.7	7.5	3.1	Fregea	25	4	0	Ole Evensen, Rolfseøy, Lisleby
3 Må Liv	f	T'39	22.0	6.7	2.9	Ferd	35	4	0	Gustav Magnussen m fl, Rolfseøy, Lisleby
7 Ms Emma	f	T'38	21.0	7.3	2.5	Ferd	?	5	0	Hans Kr Hansen, Rolvseøy, Lisleby
8 Må Karin	f	T'35	21.0	6.0	3.5	Sleipn	35	4	0	Olaf Bolivardsen m fl, Rolfseøy, Lisleby

Ø-R. Rygge merkedistrikt.

1 Må Froi	f	T'37	33.0	11.0	4.3	Wichm	37	10	1	Herman Hansen, Dilling
2 Må Rex	f	T'44	30.0	11.0	3.8	FM	44	14	1	Arne Orefellen, Larkollen
3 Må Svanen ¹⁾	f	T'37	27.5	9.4	4.2	Rapp	28	10	0	Arne Rørvik, Larkollen
4 Ms Svan	f	T' ?	32.0	13.0	4.8	Rapp	?	9	1	Sigurd Storehjem, Larkollen
5 Må Svanen	f	T'30	20.0	6.0	2.5	Sleipn	39	1	1	Otto Ellingsen, Rørvik, Larkollen
6 Mkr Noreg	k	T'46	40.0	14.3	6.0	Rapp	45	35	2	Anders Øra, Larkollen
7 Ms Sjøblomsten	f	T'31	36.0	13.3	6.5	Rapp	31	24	3	Arnt Hansen, Larkollen
8 Må Peik	f k	T'45	27.0	8.0	3.8	Sleipn	39	7	0	Peder Pettersen, Feste pr Moss
9 Må Erna	f	T'40	39.3	13.3	6.4	Wichm	40	25	4	Einar Karlisen m fl, Larkollen
10 Må Høvding	f	T'40	31.0	11.0	4.5	Sleipn	40	8	0	Anders Hansen, Øra, Larkollen
11 Ms Trygg	f t	T'15	27.6	9.0	4.6	Sleipn	41	10	0	Leif Otto Rørvik, Larkollen

1) Omb. 1945.

FABRIKK FOR SKIPS RADIO

Spesialitet:

RADIOTELEFONER OG PEILEANLEGG

for fiskefartøy.

Telegr.adr.: «Radioelektro». Telef. 403, Egersund.

Ø-R Rygge — Ø-RD Råde.

Farkostens nummer art og navn	Anvendelse	Materiale	Byggeår	Lengde	Bredden	Dybde	Maskin			F. & fangs.	Eierens (den korresponderende reders) navn og postadresse
							Hva slags	Byggeår	H. K.		
12 Ms Bjørn	f	T22	31.0	11.0	5.0	Rapp	22	11	0	Anders Tangen, Fæste pr Moss	
13 Må Lyra	f	T41	24.0	7.5	3.2	Sleipn	41	6	0	Jens Rørvik, Larkollen	
14 Ms Svanen	f	T?	25.4	7.4	3.0	Skand	07	4	2	Jan Bækkesten, Larkollen	
15 Ms Ruggen	f k	T14	31.6	11.8	5.6	Rapp	23	8	2	J Pettersen, Fæste pr Moss	
16 Må Håb	f	T38	23.5	7.3	2.7	Ferd	38	5	0	Søren Grefsrød Rørvik, Larkollen	
17 Må Letten	f	T41	27.0	8.5	3.7	Sabb	41	5	1	Halfdan Stensrud, Larkollen	
18 Må Ingrid	f	T39	24.3	7.5	2.3	Ferd	39	6	0	Olav Kjøniksen, Larkollen	
19 Må, Hvalros	f	T23	20.0	6.3	2.0	Sleipn	24	4	1	Karl Nymoen, Larkollen	
21 Må Frøy	f	T39	21.0	7.0	3.0	Sleipn	46	4	0	Ivar Storehjelm, Dilling	
22 Må Helga	f	T35	24.0	7.5	3.3	FM	39	6	1	Karl Gundersen, Larkollen	
23 Må Varg	f	T47	25.0	10.5	4.7	Lister	46	15	0	Gunnar Arvik, Dilling	
24 Må Vesla	f	T25	21.0	6.0	2.3	motor	15	5	0	Karl Pettersen, Feste pr. Moss	
25 Må Freden	f k	T45	30.7	11.3	5.3	Sleipn	45	10	1	Hans Storehjelm, Dilling	
26 Må Platten	f	T42	22.5	6.5	2.9	FM	42	6	0	Einar Wilskow, Dilling	
27 Må Evelyn	f	T36	24.0	7.4	3.0	Sleipn	34	6	1	Eilert Tangen, Dilling	
28 Må Severine	f	T35	24.0	7.5	3.1	Sleipn	36	6	0	Erling Tangen, Dilling	
29 Må Måken	f	T22	20.3	6.0	2.7	Ferd	35	4	0	Einar Urstadmyr, Larkollen	
30 Må Odin	f	T44	24.0	8.0	3.5	Sleipn	40	6	0	Hartvik Storehjelm, Dilling	
31 Må Uganda	f	T19	21.0	6.0	2.3	FM	25	4	0	Konr. Aslaksen, Rørvik, Larkollen	
32 Må Inger	f	T33	22.0	6.0	2.0	FM	33	4	0	Martin Roth, Larkollen	
33 Må Ninni	f	T30	21.0	6.5	2.8	Sleipn	30	4	0	Hans Rørvik, Larkollen	
34 Må Kari	f	T35	19.0	4.9	2.3	FM	23	3	0	Karl Rørvik, Larkollen	
35 Må Svalen	f	T14	21.3	5.6	2.6	Sleipn	14	4	0	Ole Antonsen, Larkollen	
36 Må Kari	f	T10	19.5	5.5	2.3	FM	34	4	0	Hans Kristiansen, Larkollen	
37 Må Najaden	f	T18	21.0	6.0	2.0	Kerma	35	3	0	Georg Ellingsen, Larkollen	
38 Må Else	f	T38	24.0	7.0	3.2	Sleipn	38	5	0	Ant. Tangen, Feste pr. Moss	
39 Må Gerd	f	T39	23.0	6.0	3.3	Sleipn	39	6	0	Konrad Tangen, Feste pr. Moss	
40 Må Terna	f	T34	23.2	6.5	2.0	Ferd	42	5	1	Johan Kr. Andersen, Larkollen	
41 Må Vega	f	T15	20.0	6.0	2.5	Sleipn	39	5	1	Martin Pedersen, Strandvik, Lark.	
42 Må Elna	f	T30	21.5	6.8	3.0	Sleipn	30	4	0	Even Hansen, Larkollen	
43 Må Silla	f	T11	23.0	7.0	2.7	FM	42	6	0	Nikolai Orefellen, Dilling	
44 Må Ured	f	T33	21.5	6.5	2.3	Sleipn	35	5	0	Harald Marthinsen, Larkollen	
45 Mkr Hans	f	T44	30.5	11.0	4.0	Levan	44	12	1	Karl Kjøniksen, Larkollen	
46 Mkr Letto	f t	T44	33.8	13.1	5.8	Levan	44	25	1	Otto Rørvik, Larkollen	
47 Må Erna	f	T30	20.0	6.0	2.5	FM	36	4	0	Arthur Løvbekk, Larkollen	
48 Må Lea	f	T39	24.0	7.0	3.4	Sleipn	36	5	0	Einar Løvbekk, Larkollen	
49 Må Bjarne	f	T25	21.0	6.0	2.5	Sleipn	39	4	0	Arne Bjørnstad, Dilling	
50 Må Måken	f	T46	26.0	10.0	4.0	Bolind	46	10	1	Hans H Øra, Dilling	
51 Må Vilja	f	T34	25.0	7.4	3.0	Sleipn	34	6	0	Josef J Øra, Larkollen	
52 Må Solveig	f	T25	23.0	6.6	2.7	FM	25	4	0	Ingar Hansen, Larkollen	
53 Må Anna	f	T27	21.0	6.0	2.3	Sleipn	27	4	0	Karl Holm, Rygge	

Ø-RD. Råde merkedistrikt.

1 Må Emma	f	T37	19.0	5.7	2.3	FM	37	3	0	Hj. Johannessen, Saltnes, Råde
2 Må Kari	f	T?	21.0	6.5	2.5	Sleipn	25	5	0	Konrad K Oven, Råde
3 Må Inga	f	T45	22.0	7.4	3.8	Sleipn	46	7	0	Sigurd Olsen Oven, Råde

A.s STAVANGER TINFABRIK

TINN — BLY — LODDETINN — NORA LAGERMETALL

Farkostens nummer art og navn	Anvendelse	Materiale	Byggeår	Lengde	Bredde	Dybde	Maskin			Eierens (den korresponderende reders) navn og postadresse	
							Hva slags	Byggeår	H. K.		
4 Ms Ocean	f	T	14	27.8	9.5	3.7	Rapp	14	6	1	John Olsen m fl, Spetalen, Råde
5 Må Venus	f k	T	46	26.0	7.8	3.8	Sleipn	47	7	0	Olaf Hansen, Spetalen, Råde
6 Ms Kronen	f k	T	20	32.0	11.5	5.8	Avanc	07	10	1	Ole Ellingsen m fl, Saltnes, Råde
7 Må Ester	f	T	45	34.0	12.5	6.5	Frem	44	10	0	Markus Martinsen, Råde
8 Må Anne-Lise	f k	T	44	29.0	10.0	5.5	Rapp	46	17	0	Lars Martinsen, Råde
9 Må Sjø- blomsten	f	T	35	26.0	8.5	3.5	Sleipn	40	5	1	Lars Marthinsen, Agnes, Råde
12 Må Svalen	f t	T	20	19.5	5.8	2.1	Sleipn	20	3	0	Ole N Oven, Rygge
13 Må Anna	f	T	?	19.7	5.7	2.3	F M	29	3	0	Bernh Juliussen, Råde
14 Må Terna	f	T	09	20.0	5.8	2.2	F M	13	3	0	Vilhelm Pedersen, Spetalen, Råde
15 Må Sicilia	t	T	17	21.0	6.0	3.0	Sleipn	17	4	0	Ingvald Lundblad, Råde
16 Må Lyn	t f	T	20	23.8	7.0	3.0	Sleipn	45	6	0	Paul Persen, Råde
17 Ms Ingrid	t	T	30	39.3	15.4	7.3	Rapp	30	29	2	Ole Sten, Saltnes, Råde
19 Må Krona	f	T	43	28.0	9.0	4.5	Sleipn	40	10	0	Sigv. Johansen, Spetalen, Råde
20 Må Else	f	T	33	19.0	5.7	2.4	Sleipn	33	4	0	Ludv. Ellingsen, Saltnes, Råde
22 Ms Kvik	f k	T	32	33.0	12.8	6.4	Rapp	32	17	1	Oskar Larsen m fl, Spetalen, Råde
23 Må Ingeborg	f	T	38	19.0	5.7	2.3	Sleipn	38	3	0	Martin Ellingsen, Saltnes, Råde
24 Må Terna	f	T	34	22.0	6.3	2.7	Sleipn	34	5	0	Marius Nilsen, Råde
25 Ms Let	f	T	95	25.5	9.3	4.0	Kamp	08	4	1	Anders A. Oven, Agnes, Råde
26 Må Lilly	f	T	30	26.0	8.0	3.5	Sleipn	30	7	0	Oskar Hansen, Spetalen, Råde
27 Må Arna	f	T	47	19.0	6.0	2.5	Sleipn	47	3	0	Anders Henriksen, Råde
28 Må Tullikk	f	T	33	19.6	5.2	2.7	F M	37	4	0	Olaf Karlsen, Råde
29 Ms Trygve	f t	T	21	34.0	13.0	6.0	Rapp	47	17	0	Ludvig Agnes, Råde
30 Må Solvay	f	T	31	21.0	6.4	2.8	Sleipn	31	4	0	O Johannessen, Spetalen, Råde
31 Må Kapdua	f k	T	42	29.2	10.0	5.2	Sterk	42	15	0	Markus Martinsen, Råde
32 Må Greta	f	T	46	27.0	8.9	4.3	Sleipn	41	6	0	Anton Nilsen m fl, Råde
33 Må Frank	f	T	42	27.0	10.0	4.7	Sleipn	43	10	0	Esmar Martinsen, Agnes, Råde
35 Må Martha ¹⁾	f	T	36	22.3	6.5	3.4	Sleipn	?	5	0	Johan Hansen, Andersrød, Råde
36 Må Ingeborg	f	T	39	22.0	6.0	2.8	Sleipn	39	5	0	Toralf Mikalsen, Råde
37 Må Klara	f	T	13	20.0	6.3	2.6	Sleipn	34	5	0	Aksel Antonsen, Oven, Rygge st.
38 Må Bolette	f	T	?	18.3	6.0	2.3	F M	36	3	0	Hans Olsen, Saltnes, Råde
39 Må Rutt	f	T	34	19.0	5.5	2.3	Sleipn	21	3	0	Nils Ellingsen, Saltnes, Råde
40 Må Duen	f	T	23	25.0	6.6	3.3	Sleipn	23	5	0	Bjørn Pettersen, Agnes, Råde
42 Må Martha	f	T	32	22.0	6.3	3.0	F M	32	6	0	Albert M Ingebretsen, Råde
44 Må Olava	f	T	36	20.0	5.8	3.0	Ferd	42	4	0	Einar Persen, Hestvold, Råde
46 Må Marit	f	T	29	20.0	6.1	2.5	Sleipn	29	4	0	Jens Nilsen, Oven, Rygge st.
47 Må Ingjerd	f	T	35	24.0	6.9	3.3	Sleipn	35	6	0	Kristian Mathisen, Agnes, Råde
48 Må Karl	f	T	36	24.1	8.3	3.8	F M	39	15	0	Martin Karlsen, Saltnes, Råde
51 Må Eli	f	T	40	23.2	7.5	3.3	Sleipn	40	6	0	Håkon Olsen, Saltnes, Råde
52 Må Martha	f	T	37	24.0	7.0	3.0	F M	37	7	0	Sigvart Krothe, Saltnes, Råde

Ø-SB. Skjeberg merkedistrikt.

1 Må Sjøstjernen	f	T	36	29.0	10.0	5.0	Fregea	36	7	0	Lorn Kristiansen, Skjeberg
2 Må Gretha	f	T	20	22.0	7.0	3.0	Ferd	46	7	0	Ole H Jessesen, Skjeberg
3 Ms Trio	f k	T	?	35.0	15.0	8.0	Skand	?	20	0	Jacob Kristiansen m fl, Skjeberg

1) Omb. 1946.

KOBBERSTOFF

„DET GROFRI STOFF“

Ø-SB Skjeberg — Ø-T. Torsnes.

Farkostens nummer art og navn	Anvendelse	Materiale Byggeår	Lengde	Bredde	Dybde	M a s k i n			Eierens (den korresponderende reders) navn og postadresse	
						Hva slags	Byggeår	H. K.		
4 Må Per	f	T 38	26.0	9.0	4.0	Sleipn	40	6	0	Frithjof Lorentsen m fl, Skjeberg
5 Må Wæren	k f	T 90	24.0	9.5	3.5	Sleipn	24	6	0	Ingv. Valberg, Skjeberg
6 Må Kåre	k f	T ?	28.0	11.0	4.5	Skand	16	6	0	Kristian Lorentsen m fl, Skjeberg
7 Ms Hulda	f	T 09	35.0	14.0	5.0	Skand	?	20	0	Ole Kristiansen Strandheim, Skjeberg
8 Må Marta	f	T 39	29.0	10.0	5.0	Sleipn	39	7	0	Arnt Kristiansen, Skjeberg
9 Ms Siri	f	T 35	26.5	9.5	4.0	Sleipn	38	8	0	Anton Kristiansen, Skjeberg
10 Ms Gubben	f	T 21	26.2	8.1	4.1	Sleipn	29	6	0	Arnt Kristiansen, Skjeberg
11 Mg Modig	f	T 38	31.0	12.8	5.3	Union	38	20	3	Karl Kristiansen m fl, Skjeberg
12 Må Svanen	f	T 28	20.0	7.6	4.0	Sleipn	36	4	0	Norv. Nilsen, Karlsøen, Skjeberg
13 Må Marry	f	T ?	18.0	5.4	2.2	F M	30	2	0	Kolbjørn Gangestad, Skjeberg
14 Må Turid	f	T 30	26.0	8.0	5.0	Sleipn	30	7	3	Per Bakkevik, Døle stasjon
15 Ms Solid	f k	T 41	35.0	12.0	4.8	Skand	23	25	3	Ole Kristiansen m fl, Ørnekupe, Skjeberg
16 Må Håbet	f	T 36	19.0	6.0	3.0	Sleipn	36	3	1	Kristian Solvang, Skjeberg
17 Må Marit	f	T 39	23.0	6.0	3.5	Rollo	?	7	0	Arvo Nilsen, Skjeberg
18 Må Måken	f	T 26	22.0	6.6	2.6	Sleipn	26	4	0	Erling K Bakken, Skjeberg
20 Må Vesla	f	T 25	20.0	6.0	3.0	Sleipn	31	4	0	Hans P Bergli, Ullerøy, Skjeberg
21 Må Thora	f	T 32	20.0	6.0	3.0	Sleipn	32	4	0	Hans H Brevik, Skjeberg
22 Må Tulla	f	T 39	20.0	6.0	3.0	Sleipn	23	3	0	Nils Krosvik, Grønli, Døle st.
23 Må Gerd	f	T 36	24.0	7.0	4.0	Ferd	36	5	0	Thorleif Krosvik, Døle st.
24 Må Mary	f	T 35	24.0	7.0	4.0	Neptun	35	7	0	Sigfred Johansen Tangen, Døle st.
25 Må Rollo	f	T 35	20.0	6.0	2.5	Rollo	13	4	0	Ole Ludvigsen, Døle st.
26 Må Kvikk	f	T ?	24.0	8.3	3.5	Sleipn	20	5	0	Kristian Ludvigsen, Døle st.
27 Må Maggi	f	T 38	22.9	6.5	2.8	Sleipn	38	6	0	Sigurd Bakkevik, Døle st.
28 Må Marry	f	T 33	21.0	6.0	2.5	Sleipn	33	4	0	Kristian Granholm, Døle st.
29 Må Trygg	f	T 46	29.0	10.0	5.0	Sleipn	46	7	0	Lars Helle m fl, Skjeberg
30 Må Truls	f	T 23	22.1	6.2	3.0	Kvikk	23	5	0	Gunnar Helle, Skjeberg
31 Må Liv	f	T 30	26.0	8.0	4.0	F M	30	10	0	Thorv. Hansen, Fjellberg, Døle st.
32 Må Guri	f	T 17	22.0	6.0	3.0	Sleipn	23	5	0	Norman Hansen, Fjellberg, Døle st.
33 Må Vesla	f	T 33	21.0	6.0	3.0	Sleipn	23	4	0	Ole Bryggen, Skjeberg
34 Mk Jupiter	f	T ?	21.9	7.2	3.2	Sleipn	23	6	0	L Wolberg, Borgen pr. Sarpsborg
35 Må Maggi 1	f	T 23	23.0	9.6	2.8	Sleipn	23	5	0	Joh. Wolberg, Skjeberg
36 Må Maggi 3	f	T 36	20.0	6.6	2.2	Sleipn	18	4	0	Joh. Wolberg, Skjeberg
37 Må Anna	f	T 22	20.0	6.4	5.0	Sleipn	32	4	0	Otto Solang, Skjeberg
38 Må Amy	f t	T 31	22.8	6.0	2.5	Sterk	14	4	0	Oskar Hansen, Borgen, Skjeberg
39 Ms Lillegut	f	T ?	24.0	8.0	4.8	Sleipn	42	7	1	Anton Strand, Ullerøy, Skjeberg
41 Må Trygg	k	T 45	28.0	8.0	4.0	Sleipn	45	6	0	Kolbjørn Busgård, Skjeberg
42 Må Maggi 3	k	T 38	22.0	6.0	3.5	Ferd	38	5	1	Johan Halvorsen, Skjeberg
43 Må Uni	f	T 35	24.8	8.5	4.2	Sleipn	35	7	0	Eivind Johansen, Strand, Skjeberg

Ø-T. Torsnes merkedistrikt.

1 Må Tårnen	k	T 34	23.3	6.8	3.1	Sterk	29	4	1	B Heidenberg, Torsø pr Fr.stad
2 Må Anni	f k	T 24	20.2	6.5	3.2	Sleipn	13	4	3	Herm Holmen, Torsnes pr Fr.stad
3 Må Guri	f	T 23	21.0	7.0	3.0	Sleipn	35	4	1	Edv Johansen, Torsnes pr Fr.stad

MONOPOL'S KOBBERSTOFF

Farkostens nummer art og navn	Anvendelse	Materiale	Byggeår	Lengde	Bredde	Dybde	Maskin			F. & fangsbr.	Eierens (den korresponderende reders) navn og postadresse
							Hva slags	Byggeår	H. K.		
4 Må Hans	fk	T	27	21.0	6.0	3.0	Sleipn	27	5	1	J Niklassen, Torsnes pr Fr.stad
5 Må Max	fk	T	96	24.0	3.9	9.4	motor	30	5	1	Olaf Johansen, Torsnes pr Fr.stad
6 Må Astrid	kt	T	36	22.6	6.4	3.0	Ferd	36	4	1	Hans Hansen, Torsnes pr Fr.stad
8 Må Tom	f	T	46	25.0	7.5	5.0	FM	?	4	0	Johan Johansen, Torsnes pr Fr.stad
9 Må Gunhil	f	T	16	21.0	6.5	?	Sleipn	16	4	0	Gunne Well m fl, Torsnes pr. Fredrikstad
10 Ss Viking	fk	T	02	30.0	11.0	5.0	—	—	—	1	Elof Jønsson, Torsnes pr. Fr.stad
11 Må Falitten	fk	T	?	20.5	5.5	3.0	Sterk	16	2	0	Henry J Løvli, Torsnes pr Fr.stad
12 Må Bråten	fk	T	12	22.0	7.0	2.0	Sterk	37	3	1	Kr. Edvardsen, Torsnes pr. Fr.stad
13 Må Svenske- jenten	f	T	?	18.0	4.5	3.5	Sleipn	?	3	0	Edvardt Olsen, Thorsø pr. Fr.stad
15 4/å —	kf	T	32	15.6	4.8	1.7	—	—	—	0	Pett. Alsterberg, Tangen pr Fr.stad
16 4/å —	f	T	14	18.0	5.0	2.0	—	—	—	0	Andr. Husvik, Torsnes pr Fr.stad
17 Må Ruth	f	T	20	19.0	6.0	3.0	motor	17	3	0	Sterner Gulbransen, Torsnes pr. Fredrikstad
18 Må Raket	ft	T	30	21.0	7.0	3.5	FM	?	4	0	Sigv H Bevø, Torsnes pr Fr.stad
19 Må Terna	f	T	21	23.0	7.0	4.0	Smart	21	4	1	Adolf Berg, Torsnes pr. Fr.stad
20 Må Svan	f	T	32	22.0	6.5	3.5	Sleipn	32	4	1	Vilas Hansen, Thorsø pr. Fr.stad

Ø-TU. Tune merkedistrikt.

1 Ms Linn	fkt	T	14	22.7	8.8	4.4	Rekord	27	5	0	J G Lindstedt, Greåker
2 Må —	fk	T	?	20.0	5.5	2.6	Smart	23	4	0	Rolf Andreassen, Yven, Greåker
3 Må Trygg	k	T	24	24.0	7.7	3.2	FM	32	6	0	Trygve Olsen Grålum, Tune pr Sarpsborg

Super SKANDIADIESEL og SKANDIA råoljemotorer

marine og stasjonære motorer

3—4 HK. 1—4 sylindere.



Enestående lavt brensel og smørøljeforbruk.
Når De behøver en motor eller reservedeler
henvend Dem til oss eller en av våre agenter,
som finnes på de fleste steder langs kysten.

KOLBERG & FIRING a.s

Kongensgate 6, Oslo.

Telegr.adr.: «KOLFI».

TILLEGG OG FORANDRINGER

INNEMELDT UNDER HOVEDFORTEGNELSENS TRYKNING.

Farkostens nummer art og navn	Anvendelse	Materiale	Byggeår	Lengde	Bredde	Dybde	Maskin			Eierens (den korresponderende reders) navn og postadresse
							Hva slags	Byggeår	H. K.	

Finnmark fylke.

F-H Hammerfest merkedistrikt.

10 Mk Klara¹⁾ | | | | | | | | | |

F-V Vardø merkedistrikt.

47 Mk Tur	k	T 47	35.0	11.7	6.0	Volda	47	22	0	Arnt Josefsen m fl, Vardø
57 Må Lillebror	k	T ?	23.0	7.4	3.0	Sterk	46	5	0	Almar Arntsen, Vardø
60 Mk Skagen ²⁾	k	T 25	38.2	13.0	6.5	Union	35	20	0	Reinholdt Kristiansen, Vardø
75 Mk Vardø- væringen	k h	T 47	57.8	17.3	8.0	Union	47	100	0	Eilert Gabrielsen, Vardø
81 Må Odd	f	T ?	24.0	7.0	3.5	Sabb	34	3	0	Jørgen P Johannessen, Vardø

F-A Alta merkedistrikt

1 Mk Kapella ³⁾										
17 Ms Glimt	f	T 47	25.0	8.0	4.0	Sabb	39	5	0	Agnar Jensen m fl, Kåfjord
18 Må Evang	f	T 18	24.0	6.8	3.0	Rapp	?	6	0	Thoralf Nilsen, Bukta
21 Ms Kvikk	f	T 46	22.0	7.0	3.0	Sabb	42	4	0	Alf Mathisen, Bossekop, Alta

F-B Berlevåg merkedistrikt.

7 Mk Havella	k h	T 37	40.2	13.8	6.1	Rekord	28	40	0	Bjarne Larsen m fl, Berlevåg
11 Mk Viktor	k h	T 35	39.0	14.0	6.0	Wichm	35	25	0	Helge Sivertsen m fl, Berlevåg
13 Ms Vigdis	f k	T 37	32.0	12.0	5.0	Wichm	27	10	0	Sverre Astrup m fl, Berlevåg
24 Må Svanen	f k	T 47	20.0	7.0	3.5	Sabb	39	4	0	Henry Frantsen, Gulgo fjord
26 Ms Teisten	f k	T ?	26.2	9.0	2.6	Wichm	?	6	0	Alf Annaniasen, Berlevåg
27 Må Pelle	f k	T 46	20.0	6.0	3.0	Sabb	?	3	0	Anton Samuelsen, Kvitnes i Finnm.
28 Ms Spurven	k	T 47	22.0	8.0	3.5	Sabb	47	5	0	A Vangsvik, Berlevåg
31 Ms Maiblomsten	k f	T 48	29.0	7.2	3.2	Bolind	48	8	0	Torleif Hammer, Berlevåg
47 Mk Korall	k h	T 47	37.1	13.8	6.4	Laval	39	25	0	Hjalmar Haugerud, Berlevåg
55 Mk Viking	k	T 48	29.2	11.1	4.5	Volda	48	22	0	Håkon Kristensen, Berlevåg

F-G Gamvik merkedistrikt.

44 Mkr Stitind	k	T 47	36.0	11.9	5.5	Volda	47	22	0	Oskar Riise, Gamvik
46 Mkr Frank	k	T 47	36.0	12.0	5.5	Volda	47	22	0	Alf Broks m fl, Gamvik
53 Må Peik	f	T 45	24.9	7.5	3.8	Sabb	45	5	0	Torleif Pedersen, Ristfjord
55 Må Trio	f	T 47	18.0	5.5	2.0	Sabb	43	3	0	Sigurd Pedersen, Gamvik
56 Ms Bølgen	f	T 47	25.0	8.8	4.0	Sabb	47	5	0	Øistein Johansen, Skjånæs
57 Må Måken	f	T 39	20.0	7.0	2.5	Sabb	47	3	0	Andreas Nilsen, Rafjord

1) Solgt til Alta.
2) Omb. 1947.
3) Utgå.

- 772 -
F-G Gamvik — F-LB Lebesby.

Farkostens nummer art og navn	Anvendelse	Materiale	Byggeår	Lengde	Bredde	Dybde	Maskin			Eierens (den korresponderende reders) navn og postadresse
							Hva slags	Byggeår	H. K.	
58 Ms Broness	k	T 48	30.0	10.0	4.5	Wichm	47	12	0	Thomas Johnsen, Gamvik
59 Må Bølgen	f k	T 47	22.0	7.0	2.7	Sabb	47	5	0	Ole J Olsen, Skjånes
61 Ms Herje	f k	T 47	24.0	8.5	4.0	Sabb	47	5	0	Hilmar Olsen, Gamvik
63 Må Fisken	f	T 47	22.0	8.8	3.0	Sabb	47	4	0	Klemet Hansen, Langfjordnes
64 Ms Arnfinn	f	T 47	22.0	8.0	3.2	Sabb	39	5	0	Anthon Johnsen, Skjånes
65 Ms Solo	f	T 48	24.0	7.5	3.5	Sabb	46	5	0	Leidulf Pettersen, Gamvik
66 Ms Duett	k	T 47	26.0	9.0	5.0	Bolind	48	8	0	Karl Breivik m fl, Gamvik
67 Må Prøven	f	T 46	21.0	6.5	3.0	Sabb	47	4	0	Magnus Eilertsen, Gamvik
68 Må Snøgg	f	T 47	22.0	7.7	3.0	Sabb	47	5	0	Corn. Fermann, Skjånes

F-HV Hasvik merkedistrikt.

29 Ms Sørvær	k h	T 46	90.5	21.5	10.5	Skand	46	300	2	A/S Fisketransport, Sørvær
49 Mk Erna	f k	T 38	27.5	8.0	4.3	Rapp	41	10	0	Nils Mathisen, Hasvik
51 Ms Union	f k	T 47	25.0	9.0	3.5	Union	39	7	0	Hilmar Isaksen m fl, Hasvik
53 Må Nordtind	f	T ?	22.0	7.5	3.5	Sabb	47	5	0	Jakob Olufsen, Sørvær
57 Ms Stangsund	f k	T 47	23.0	10.0	3.5	Union	43	7	1	Filip Pedersen, Sørvær
59 Ms Klepp	f k	T 34	28.0	9.0	4.5	Union	34	7	0	Erling Arnsen, Breivikbotn
60 Mkr Imanuel	f k	T 47	27.0	8.0	3.5	Heimd	47	11	0	Leonhart Jensen, Sørvær
61 Ms Alen	f	T 47	23.0	8.5	3.0	Union	36	7	0	Ole Henriksen, Breivikbotn

F-KS Kistrand merkedistrikt.

3 Mk Midnatsol	k f	T 18	24.9	7.3	4.0	Rapp	19	8	1	Erling Pedersen, Russenes
8 Mkr Småguttene ¹⁾	f	T 43	26.0	7.0	3.5	motor	47	6	0	Morten A Johnsen, Smørffjord
22 Ms Sollys	f k	T 38	25.0	9.0	3.5	Heimd	38	7	2	Karl Nilsen, Kjås

F-KD Kvalsund merkedistrikt.

39 Mk Tarzan	f k	T 33	24.4	7.6	3.3	Rapp	41	7	1	Aksel Klemetsen m fl, Revneshamn
40 Ms Laila ²⁾	f	T 25	25.0	7.0	3.5	Rapp	?	5	0	Nils Olsen, Fægffjord
41 Må Teis	f k	T 46	18.0	5.0	3.5	Sabb	46	4	0	Anders Josefsen, Revneshamn
42 Må Venar	f	T 45	19.5	6.5	3.2	Wichm	25	2	0	Henrik Pettersen m fl, Klubbukt
43 Ms Minde	f	T 46	24.5	8.0	4.0	Sabb	32	5	1	Petter Johansen, Repparfjord

F-LB Lebesby merkedistrikt.

18 Ms Flukt ³⁾	f	T 46	22.0	7.0	4.0	Sabb	42	4	0	Julian Anetsen, Dyffjord
21 Må Gunn	f	T 48	22.0	8.0	3.0	FM	48	6	0	Elias Henningsen, Kjøllefjord
78 Ms Glimt ⁴⁾	f	T ?	24.0	7.5	5.0	Sabb	?	5	0	Ingv Nilsen, Lebesby
81 Må Snøgg	f	T 47	20.0	8.0	5.0	Sabb	47	5	0	Selmer Sjøveian, Tømmervik
82 Må Dagfin	f	T 47	19.0	6.0	4.5	Sabb	47	4	0	Laurits Myhre, Tømmervik
83 Må Tulla	f	T 45	18.0	9.0	1.5	Sabb	45	3	0	Lydian Mikalsen, Tømmervik
84 Ms Vesterheim	f	T 47	23.0	7.5	3.0	Rapp	27	4	0	Arnold Nilsen, Sværholt
86 Må Neptun ⁵⁾	f	T 46	20.0	6.0	3.0	FM	47	4	0	Meyer Isaksen, Dyffjord
88 Mkr Kling	k	T 47	25.0	8.5	4.0	Union	47	7	0	Svein Svendsen, Kjøllefjord
89 Må Snøgg	f	T 47	20.0	8.0	5.0	Sabb	47	4	0	Ingv Selmer, Tømmervik
90 Må Åse	f k	T 46	19.0	6.0	3.0	Sabb	46	4	0	Age Evensen, Kjøllefjord
91 Ms Kari	f k	T 22	26.0	9.0	4.0	Rapp	20	5	0	Oskar Pedersen, Kjøllefjord
93 Ms Liv	f	T 45	21.0	7.0	4.0	Sabb	46	4	0	Fritz Evensen, Kjøllefjord
94 Må Laksen	f	T 47	20.0	7.0	3.0	FM	47	4	0	Julius Mathisen, Veidnesklubben
95 Må Dalhaug	f	T 47	25.0	8.0	3.0	Sabb	?	5	0	Peder Persen, Lebesby

1) 5) Omb. 1947.
2) Omb. 1934.

3) Eierskifte.
4) Omb. 1946.

F-LB Lebesby — F-S Sørøysund.

Farkostens nummer art og navn	Anvendelse	Materiale	Byggeår	Lengde	Bredde	Dybde	Maskin			Eierens (den korresponderende reders) navn og postadresse	
							Hva slags	Byggeår	H. K.		
97 Må Andungen	f	T	46	24.0	8.5	3.8	Sabb	46	5	0	Gustav Sjøveian, Sværholt
98 Mkr Svanen	f	T	47	25.0	9.0	4.0	Sabb	47	5	0	Sverre Sørensen, Veidnesklubben
99 Må Kunes	f	T	46	18.0	6.0	3.0	Sabb	46	3	0	John Olsen, Kunes
100 Mkr Måken	f	T	48	24.0	8.0	4.5	Sabb	47	5	1	Jens Fredriksen, Kjøllefjord
101 Må Øra	f	T	47	22.0	7.0	3.3	Sabb	42	4	1	Alf Masternes, Laksefjordbotn
102 Mkr Vesla	f	T	39	28.5	7.0	3.5	Volda	40	7	0	John Sommervik m fl, Laksefjordb
103 Ms Sjøfuglen	f	T	47	23.0	8.0	3.0	Sabb	46	5	0	Erling Sjøveian, Tommervik

F-L Loppa merkedistrikt.

4 Ms Bruse	f	T	47	27.0	7.0	3.0	Rapp	38	7	1	Leif Johansen, Øksfjord
6 Mkr Damsgård ⁴⁾											
8 Ms Elvine ²⁾											
24 Ms Jarle ³⁾	f k	T	39	20.0	7.0	2.2	Sabb	39	3	1	Konrad Johansen, Bergsfjord
41 Mkr Kjell	k f	T	47	28.0	9.5	4.0	Gideon	37	8	1	Johs Carlsen, Brynilen
97 Må Duen	f	T	46	19.0	6.0	3.0	Sleipn	46	3	1	Nils Langholm, Langfjordhamn

F-M Måsøy merkedistrikt.

4 Ms Jorun	k	T	16	33.0	11.0	5.5	Gideon	26	15	0	Arthur Johnsen, Gåsøy i Finnmark
35 Mkr Holmsund	k	T	47	35.0	11.5	5.8	Volda	47	22	0	Josef Andersen m fl, Snøfjord
43 Ms Svinøy	f k	T	39	35.2	11.6	4.5	Rapp	39	17	0	Evald Hansen, Sandvikvær
47 Må Solo ⁴⁾	f	T	48	17.0	4.0	2.0	Solo	30	2	0	Jens Mikkelsen, Havøysund
49 Mkr Havmand	k	T	17	47.0	15.0	7.5	Munkt	17	28	0	Kåre Hansen, Sandvikvær
71 Må Snorre	f	T	39	22.0	7.0	2.2	FM	46	6	0	Evald Valen m fl, Littlefjord
74 Må Knut	f	T	?	17.5	5.0	4.0	Sabb	45	3	0	Ingolf Olsen, Rolvøyhamn
83 Ms Anne Lise ⁵⁾	f	T	46	24.0	9.0	3.0	Sabb	47	5	0	Peder Paulsen, Sauhamn
90 Mkr Wilfrem	f	T	47	26.0	9.0	4.0	Rapp	?	7	0	Nils Olsen, Rolvøyhamn
93 Ms Terje	k	T	43	32.0	10.2	5.5	L.Grei	?	17	0	Birger Melbøe, Gjesvær
94 Ms Enid	f	T	47	23.8	8.0	3.0	Sleipn	39	4	0	Edv Mortensen m fl, Slotten
96 Ms Hammes	f	T	45	28.0	8.5	4.5	FM	47	8	0	Alfred Nilsen m fl, Slotten
97 Må Brodrene	f	T	47	18.0	6.5	4.0	FM	47	4	0	Willy Møller m fl, Havøysund
101 Ms Amor	f	T	47	23.0	8.0	3.0	Sabb	38	4	0	Karl Johansen, Havøysund

F-N Nesseby merkedistrikt.

1 Ms Solo	f	T	47	22.0	7.0	3.5	Sabb	34	5	1	Aslak Persen m fl, Grasbakken
5 Ms Kvalspor	f	T	48	26.5	9.0	3.5	Sabb	38	5	0	Mathis Olsen, Grasbakken
6 Må Nesseby	f	T	48	22.0	7.0	3.5	FM	48	6	0	Anders P Moretei m fl, Nesseby
7 Ms Havella	f	T	38	23.0	7.5	3.5	Sabb	37	5	0	Ole Iversen, Karlebotten

F-NV Nord-Varanger merkedistrikt.

15 Må Falken	f	T	48	19.0	5.5	2.0	Solo	31	5	0	Håkon Ananiassen m fl, Krampenes
45 Mkr Morild ⁶⁾	k h	T	30	43.1	14.0	5.5	Bolind	09	34	2	Rolf Bietile m fl, Prestelv pr Vadso

F-S Sørøysund merkedistrikt.

11 Må Kissemann	f	T	47	23.0	9.0	4.5	Sabb	46	5	1	Krstian Kristiansen, Sandøybotn
35 Mkr Raasa	k	T	47	30.5	10.0	5.3	Rapp	47	17	1	Bernt Berg, Gamvikfjord
57 Mkr Jenny	k h	T	37	40.0	12.8	6.3	Brunv	37	28	1	Kristian Mikalsen, Eidvågeid
89 Må Lille	f	T	43	18.0	6.5	3.0	Sabb	47	3	0	Simon Mortensen, Gåshopen
90 Ms Vito	f	T	47	20.0	6.5	3.5	Sabb	47	4	1	Erling Mousen, Skippernes

1) Forlist.

2) Kondemnert.

3) Eierskifte og navneforandring.

4) Tidl. reg. Må Solo kondemnert.

5) Tidl. reg. Ms Truls brendt.

6) Omb. 1947. Tidl. reg. Ms Morild krigsforlist.

F-T Talvik — T-KF Kvæfjord.

Farkostens nummer art og navn	Anvendelse	Materiale Byggeår	Lengde	Bredde	Dybde	Maskin			Eierens (den korresponderende reders) navn og postadresse	
						Hva slags	Byggeår	H. K.		
89 Må Prøven	f	T 38	26.0	9.0	4.0	Rapp	38	4	0	Magnus Bjerkelund, Kongshus
90 Ms Snøgg 2	f	T 46	23.0	8.5	3.0	Sabb	47	5	0	Rolf Digre, Storsandnes
93 Mkr Harry	f k	T 47	32.0	10.0	5.0	Rapp	47	14	1	Harald Kristiansen, Kvalfjord
94 Ms Solglimt	f k	T 38	26.5	8.5	3.4	Heimd	42	7	1	Salmar Johansen mfl, Hakkstabben
95 Mk Hallarfjeld	k h	T 48	55.3	17.3	8.0	Union	47	60	2	Alfanasi Balandin, Hakkstabben
98 Må Laksen	f	T 48	24.6	7.0	4.0	Sabb	47	5	0	Anton Slotten mfl, Komagfjord
100 Må Alda	f	T 38	21.0	6.0	3.0	Alda	?	4	0	Petter Pedersen, Korsfjorden
102 Må Snøgg	f	T 48	20.0	6.0	3.0	Bones	38	4	0	Harry Thomassen, Store Lerresfj.

F-T Talvik merkedistrikt.

Troms fylke.

T-T Tromsø merkedistrikt.

18 Mkr Ryøy	k h	T 42	105.0	22.8	9.0	diesel	42	375	2	Peder Jacobsen mfl, Tromsø
19 Mk Rystrøm	k h	T 42	105.0	23.7	10.0	diesel	42	250	3	Peder Jacobsen mfl, Tromsø

T-B Balsfjord merkedistrikt.

65 Ms Viggo	f k	T 30	30.0	10.0	5.0	Wichm	31	10	0	Torleif Hole, Balsfjord
-------------	-----	------	------	------	-----	-------	----	----	---	-------------------------

T-BG Berg merkedistrikt.

67 Må Snøgg ¹⁾	f k	T 34	19.0	5.0	3.0	Ø M	34	3	0	Johan Kolfold, Bergsbotn
81 Må Alf	f k	T 47	18.0	6.0	4.0	Sleipn	47	4	0	Olav Heitmann, Hamn i Senja
92 Må Erla	f k	T 35	19.0	6.0	4.0	Penta	40	7	1	Håkon Andreassen, Skaland

T-BK Bjarkøy merkedistrikt.

14 Mk Hildring	k	T 13	52.0	15.0	7.0	Finnø	39	50	2	Sigvald Hansen mfl, Meløyvær
----------------	---	------	------	------	-----	-------	----	----	---	------------------------------

T-G Gratangen merkedistrikt.

12 Mkr Storøy ²⁾	h k	T 44	80.7	18.2	8.5	Brunv	44	100	3	Lundberg Sørensen mfl, Foldvik
-----------------------------	-----	------	------	------	-----	-------	----	-----	---	--------------------------------

T-HG Helgøy merkedistrikt.

10 Må Bamse	f	T 47	18.7	5.0	3.0	FM	47	4	0	Ove Hansen, Holmsletta
-------------	---	------	------	-----	-----	----	----	---	---	------------------------

T-HS Hillesøy merkedistrikt.

61 Må Fram	f	T 48	20.0	7.0	4.5	Sabb	48	5	0	Aksel Johansen, Sommarøy i Senja
------------	---	------	------	-----	-----	------	----	---	---	----------------------------------

T-K Karlsøy merkedistrikt.

66 Ms Prøven ³⁾										
80 Mk Burøy ⁴⁾										

T-KF Kvæfjord merkedistrikt.

32 S/a — ⁵⁾										
82 Må Seien	f	T 46	20.0	7.0	3.0	Sabb	46	4	0	Nils Markussen, Borkenes
89 Må Terna	f	T 47	18.5	6.0	3.0	Sabb	48	4	0	Arne Johansen, Forøy, Sæter
98 Ms Fram ⁶⁾										
103 Må Eika	f	T 48	18.0	5.5	2.3	FM	48	4	0	Andreas Øynes, Borkenes

1) Tidl. reg. Ms Havbris, solgt til Skjervøy,
T 183 S.
2) Lengden beriktiget.
3) Solgt til Ulsfjord.

4) Solgt til Skjervøy.
5) Brendt.
6) Solgt til Sandtorg.

T-KN Kvænangen — T-SD Storfjord.

Farkostens nummer art og navn	Anvendelse	Materiale	Byggear	Lengde	Bredde	Dybde	Maskin			Eierens (den korresponderende reders) navn og postadresse
							Hva slags	Byggear H. K.	F. & fangsbr.	

T-KN Kvænangen merkedistrikt.

39 Må Sleipner	f	T 46	19.0	5.5	2.5	Sleipn	46	3	0	Martin Blæss, Skorpa
56 Må Marne	f	T 43	22.0	7.8	3.5	Marna	43	4	0	Ludvik Olsen mfl, Spildra

T-LK Lenvik merkedistrikt.

20 Må Laksen	f	T 36	19.0	6.0	3.0	Ø M	48	3	0	Bertin Jacobsen, Målsjorda
--------------	---	------	------	-----	-----	-----	----	---	---	----------------------------

T-M Malangen merkedistrikt.

44 Må Snøgg	f	T 44	18.0	7.0	5.0	motor	?	5	0	Harald Pettersen, Ansnes
52 Mkr Hansnes ¹⁾	h f t	T 43	67.0	17.6	9.0	J M	46	120	3	Petter Hansen mfl, Mortenhals

T-MV Måselv merkedistrikt.

12 Må Samholl ²⁾										
-----------------------------	--	--	--	--	--	--	--	--	--	--

T-N Nordreisa merkedistrikt.

1 Må Lykken 1 ³⁾										
31 Må Olaf	f	T 38	19.0	5.5	2.5	Ø M	33	2	0	Kristian Andersen, Storslett
36 Må Sleipner 1 ³⁾										
38 Må Duen ⁵⁾										
51 Mkr Asbjørn ⁶⁾										
59 Må Paul ⁷⁾	f	T 47	24.5	6.5	5.0	Sabb	46	5	0	Selmer Hendriksen, Storneshamn

T-S Skjervøy merkedistrikt.

16 Mkr Hanover ⁸⁾	k h	T 30	52.0	16.2	6.7	Wichm	45	50	5	S Mikalsen mfl, Vorterøyskagen
84 Ms Havella ⁹⁾										
171 Mkr Måsen ¹⁰⁾	f k	T 17	36.1	13.4	6.0	Wichm	?	25	0	Johs Henriksen, Meiland
172 Må Fiske	f	T 42	20.0	6.4	3.0	Sabb	47	4	0	Isak Salomonsen, Vorterøyskagen
174 Må Guri	f	T 46	17.5	5.0	1.5	Ø M	?	2	0	Jens Bjørkestøl, Uløybukt
175 Må Revanse	f	T 47	22.0	7.0	4.5	Sabb	46	3	0	Johs Johansen, Vorterøyskagen
176 Må Vårblomst	f	T 47	21.0	7.0	4.0	Sabb	47	4	0	Mathias Mathiassen, Meiland
177 Mkr Landvåg	f k	T 48	30.0	10.0	5.0	Wichm	47	12	0	Theodor Reiersen mfl, Skjervøy
178 Må Viljen	f	T 39	28.0	7.0	4.0	Bolind	?	8	0	Johs Selmer Nilsen, Meiland
180 Må Kvittfjell	f	T 42	22.0	7.0	4.0	Sleipn	42	4	0	Fredr Nyskog, Straumfjordnes
181 Mkr Oksfjord	k h	T 47	60.0	16.8	8.4	J M	47	80	4	H Thomassen mfl, Oksfjordhamn
182 Må Knoll	f	T 35	18.0	5.2	2.3	Sabb	37	3	0	Peder Mikalsen, Lauksletta
183 Ms Havbris	f k	T 37	24.8	8.0	3.5	Rapp	19	5	0	Håkon Kristiansen mfl, Årviksand
184 Må Kyikk	f	T 20	19.5	5.2	2.3	Sabb	46	3	0	Hans Larsen, Elstad, Bakkeby
185 Mkr Medby	f k	T 48	34.0	12.2	5.8	Rapp	48	24	1	Ludvik Eliassen mfl, Skjervøy
186 Må Sølv	f	T 48	22.2	7.0	3.5	Sabb	47	4	0	Hans Olsen, Skjervøy
187 Må Bauta	f	T 47	23.0	6.0	3.5	Sabb	47	4	0	Ingb Isaksen mfl, Djupvik i Lyng.
188 Må Rusken	f	T 30	22.0	6.0	4.5	Wichm	?	4	0	Johan Storvik mfl, Uløybukt
189 Må Smart	f	T 44	21.0	7.0	3.5	Glimt	41	6	0	Thore Andersen, Oksfjordhamn
190 Må Trulte	f k	T 48	18.0	6.0	3.0	Alda	48	4	0	Almar Andreassen mfl, Årviksand
191 Må Samhold	f	T ?	22.0	6.5	4.0	Fix	?	6	0	Egil Isaksen mfl, Straumfjordnes

T-SD Storfjord merkedistrikt.

19 Må Sabb 1	f	T 40	20.0	5.5	3.0	Sabb	47	3	0	Nils Jonassen Elvestrand, Rasleby
--------------	---	------	------	-----	-----	------	----	---	---	-----------------------------------

1) 7) 8) Motorskifte.
2) Solgt til Skjervøy, T 191 S.

3) 4) 5) 6) 9) Forlist.
10) Omb. 1938.

T-SA Sørreisa — N-AH Alstahaug.

Farkostens nummer art og navn	Arendelse	Materiale	Byggeår	Lengde	Bredde	Dybde	Maskin			Eierens (den korresponderende reders) navn og postadresse
							Hva slags	Byggeår	H. K.	

T-SA Sørreisa merkedistrikt.

27 Ms Brekkan f k [T]48| 25.0| 8.3| 4.0| Sabb |48| 5| 0 Ole Johansen, Sørreisa

T-TK Torsken merkedistrikt.

22 Må King f [T]48| 18.0| 6.0| 3.0| Sleipn |48| 3| 0 Lars Jakobsen, Kaldfarnes
 151 Må Kari f [T]47| 22.0| 6.0| 3.0| Sabb |47| 4| 0 Ivan Pettersen, Kaldfarnes
 152 Må Astrid f [T]24| 22.0| 6.0| 4.0| Sabb |47| 3| 0 P M A Pettersen, Grunnfarnes
 153 Ms Fangst f [T]45| 26.0| 10.0| 5.0| Sabb |30| 10| 0 Iver Andreassen, Sifjord i Senja
 154 Må Havella f [T]37| 18.0| 5.8| 2.5| Tennfj |37| 4| 0 Martin Hansen, Røsand i Senja
 155 Ms Signal f [T]47| 25.0| 9.0| 5.0| Sabb |47| 5| 0 Hjalmar Arnesen, Kaldfarnes
 156 Må Petter f [T]28| 20.0| 6.0| 3.0| Ø M |38| 3| 0 Berge Pedersen m fl, Kaldfarnes
 157 Må Klakken f [T]45| 18.4| 4.2| 3.6| Rekord |20| 2| 0 Edmund Olsen, Kaldfarnes

T-TN Tranøy merkedistrikt.

60 Må Tor f [T]20| 21.0| 6.0| 3.0| Sabb |?| 5| 0 Jakob Olsen m fl, Skotvik i Senja
 61 Ms Viking f [T]28| 29.0| 10.0| 5.0| Bruuv |30| 10| 0 Sverre Nylund m fl, Vangsvik
 62 Ms Kobben k [T]48| 22.0| 7.6| 3.0| Sabb |47| 5| 0 Trygve Eïdissen, Frovåghamn

T-TD Tromsøysund merkedistrikt.

375 Ms Snøgg f [T]40| 28.0| 8.4| 4.8| Børr |32| 8| 0 Reidar Andersen, Minde pr Tromsø
 376 Ms Drott f k [T]33| 34.0| 11.5| 6.0| Union |38| 20| 1 Johs Pedersen, Vollstad
 378 Ms Burtinn f k [T]45| 29.0| 10.0| 4.5| Union |37| 10| 1 Helmer Klaudiussen, Kaldfjord

T-U Ullsfjord merkedistrikt.

76 Må — f [T] ?| 19.0| 5.5| 3.0| FM |42| 4| 0 Johan Giæver, Gjøvik i Ullsfjord
 77 Må Tyst f [T]32| 18.0| 5.0| 2.5| C.Perf |?| 2| 0 Reidar Jensen, Gjøvik i Ullsfjord

Nordland fylke.

N-B Bodø merkedistrikt.

15 Må Rex f [T]48| 21.0| 6.5| 3.5| FM |45| 7| 0 Johan Sivertsen, Bodø
 19 Må Snøgg f [T]45| 17.5| 5.5| 3.0| FM |43| 3| 0 Torbjørn Norvik, Bodø
 20 Mk Tarzan¹⁾ k f [T]42| 21.0| 7.0| 3.5| Marna |46| 11| 1 Arthur Andersen, Bodø
 30 Må Havdrott²⁾ k f [T]42| 21.0| 7.0| 3.5| Marna |46| 11| 1 Arthur Andersen, Bodø

N-S Svolvær merkedistrikt.

15 Ms Svinø³⁾
 47 Ms Håbet⁴⁾

N-AH Alstahaug merkedistrikt.

90 8/å Jørgine f k [T]17| 30.0| 10.5| 3.0| — |—| —| 2| Hjørdis Johansen m fl, Austbø
 102 Ms Laura f k [T]47| 22.0| 7.5| 5.0| Sabb |29| 5| 0 Johan Fr. Olsen, Alstahaug
 166 Ms Per f k [T]47| 20.0| 7.0| 3.0| Sleipn |39| 4| 0 Olav Mathisen, Husvær
 167 Mk Bøvåg⁵⁾ f k [T]17| 46.0| 15.0| 7.0| Finnø |27| 42| 1 Hartvig Blomsø m fl, Blomsøy

1) Forlist.

2) Motorskifte.

3) Solgt til Måsøy, F 43 M.

4) Solgt til Vågan, N 330 V.

5) Omb. 1946.

— 777 —
N-BL Bindal — N-G Gildeskål.

Farkostens nummer art og navn	Anvendelse	Materiale	Byggeår	Lengde	Bredde	Dybde	Maskin			Eierens (den korresponderende reders) navn og postadresse
							Hva slags	Byggeår	H. K.	
N-BL Bindal merkedistrikt.										
119 Må Sport	f	T	48	20.0	6.8	3.4	Sabb	48	4	0 Bjørn Øyen, Reppsundet
125 Må Frem ¹⁾	f	T	46	26.0	8.0	4.2	Frem	46	7	0 Birger Kolsvik, Kollsvikja
N-BN Bodin merkedistrikt.										
323 Må —	f	T	47	21.0	7.0	3.5	Sleipn	45	4	0 Karl Joh Selnes m fl, Nord-Landego
324 Må Fiks	f	T	46	17.0	6.0	3.0	Sleipn	31	5	0 Erling Johansen, Festvåg i Salten
325 Ms Svana	h k	T	32	33.8	11.3	5.5	Heimd	32	14	0 Aksel Hardy, Vågøy pr Bodo
326 Må Astrid	f	T	47	22.0	7.0	4.0	Marna	47	6	0 Alfred Henriksen, Helligvær
327 Må Draugen ²⁾	f	T	?	19.0	6.3	3.0	Marna	43	4	0 Magnus Vemberg, Helligvær
328 Må Kjell	f	T	46	20.0	6.0	4.0	Real	46	5	0 Bjarne Edvardsen, Valnes i Bodin
330 Må Kåre	f	T	48	17.0	8.0	4.0	Sleipn	46	3	0 Olaf Pedersen, Ilstad i Bodin
331 Må Lita	f k	T	48	19.5	7.0	4.5	Real	48	4	0 Einar Sakariassen, Valnes i Bodin
332 Må Flaks	f	T	44	18.0	6.0	3.0	Sleipn	48	3	0 Arthur Johansen, Bliksvær
333 Ms Laksen	k	T	35	24.0	8.5	3.5	Sabb	35	5	0 Ell Sivertsen, Langstrand, pr Bodo
344 Må Snøgg	f	T	38	22.0	5.0	3.0	FM	40	4	0 Andreas Furre, Straumen i Bodin
345 Må Fyken	f	T	47	21.0	7.0	3.0	Marna	48	5	0 Karl P Arnsen, Helligvær
N-BØ Bø merkedistrikt.										
48 Ms Brødrene	f k	T	47	29.8	10.5	4.5	Wichm	45	8	0 Johan Johansen m fl, Nykvåg
55 Mk Unni	h f k	T	36	49.0	15.0	5.0	Union	45	50	1 Angell Malnes m fl, Hovden
32 Må Sjøgutten ³⁾										
N-D Dverberg merkedistrikt.										
5 Ms Trygg	f k	T	17	37.0	12.3	4.5	Bolind	17	20	0 Alfons Jensen, Dverberg
N-F Flakstad merkedistrikt.										
80 Må Alda	f k	T	48	18.0	5.9	2.8	Alda	48	5	0 Odd Sandnes, Napp i Lofoten
87 Må Færingen	f k	T	47	19.1	6.2	2.4	Alda	47	5	0 Asleif Stokvik, Fredvang i Lof.
89 Ms Ekko	f k	T	10	29.0	11.0	5.6	Rapp	14	10	0 P B Elvestrand, Napp i Lof.
90 Må Svint	f k	T	36	17.0	5.0	2.0	FM	36	4	0 Arne Hansen m fl, Napp i Lof.
91 Må Havørnen	f k	T	47	24.0	8.0	4.0	Rapp	14	14	0 Trygve Pettersen, Napp i Lofoten
92 Må Spurven	f k	T	47	19.0	4.5	3.0	Penta	47	4	0 Albin Jørgensen, Nesland i Lofot.
93 Må Snøgg	f k	T	37	29.0	7.5	3.5	FM	44	6	0 Johan H Johansen, Napp i Lofot.
94 Ms Bolgen	f k	T	47	30.0	10.5	5.0	Brunv	37	10	0 Odin Larsen m fl, Napp i Lofot.
95 Må Solbris	f k	T	47	23.0	6.5	3.0	Popul	16	4	0 Hans Grøgersen, Napp i Lofot.
96 Mk Erling	f k	T	38	36.0	12.0	5.0	Union	45	20	0 Bjørn Nygård m fl, Fredvang i Lof.
97 Mk Hobby	f k	T	44	24.0	8.0	4.0	Sabb	43	5	0 Karl Hansen, Krystad
98 Mk Nortind	f k	T	33	32.0	10.4	5.0	Rapp	28	17	0 Bernhard Hansen, Mølnarodden
00 Må Fiskerjenta	f k	T	34	20.0	5.0	2.0	Alda	47	5	0 Herman Olsen, Krystad
01 Må Teisten	f k	T	48	19.0	6.0	2.0	Penta	48	4	0 Alstrup Holst, Skjelfjord
02 Må Skreien	f k	T	47	19.0	5.5	2.5	Penta	47	4	0 Ole J Olsen, Nesland i Lofoten
03 Ms Nygårdsjøen	f k	T	47	23.0	7.5	4.5	Marna	43	5	0 Petter Lorentzen, Napp i Lofot.
N-G Gildeskål merkedistrikt.										
19 Må Agnes	f	T	41	16.0	5.0	3.0	FM	40	2	0 Arvid Johansen, Fleinvær
47 Må Nappe	f	T	47	21.0	5.0	3.0	Kvikk	48	4	0 Lars Pedersen, Lekanger i Salten
31 Må Sleipner	f	T	47	20.0	7.0	3.0	Sleipn	47	7	0 Hagbart Johansen, Sørarnøy
08 Må Thor	f	T	47	19.0	7.0	4.5	Real	46	3	0 Johan Hjalmarsen, Sørarnøy
09 Må Rødfisk	f k	T	38	16.0	4.5	1.5	FM	47	2	0 Olaf Jensen, Fleinvær
10 Må Aud	f	T	47	20.0	7.0	3.5	Sabb	46	4	0 Kristoffer Amundsen, Kjelling
11 Ms Viking	f k	T	29	28.0	9.5	5.0	Wichm	30	6	0 Normann Edvardsen, Forstranda
12 Må Sabben	f k	T	46	20.0	6.8	3.4	Sabb	?	3	0 Alfred Jensen, Fleinvær

1) Eierskifte.
2) Omb. 1947.
3) Solgt til Gimsoy, N_101_GM.

N-G Gildeskål — N-HR Herøy.

Farkostens nummer art og navn	Anvendelse	Materiale Byggear	Lengde	Bredde	Dybde	Maskin		F. & fangsbr.	Eierens (den korresponderende reders) navn og postadresse
						Hva slags	Byggear H. K.		
513 Må Dulle	f k	T 47	20.0	7.0	3.5	Sleipn	40	4	0 K Larsen Hustad, Lekanger i Sal
514 Må Lyren	f	T 47	18.0	5.5	2.5	Kvikkk	47	4	0 Karl Pedersen, Sørarnøy
515 Mk Cissi	f k	T ?	28.0	9.0	5.0	Bolind	11	12	0 Kristian Hansen, Storvik
516 Må Gerd ¹⁾	f	T ?	24.0	6.0	2.5	F M	47	6	0 Johs Henriksen, Lekanger i Salte
517 Må Håkon	f	T 48	18.0	5.0	2.5	F M	47	4	0 Håkon Johnsen, Sandvik pr Alsvi
518 Må Ruth	f k	T 47	21.0	6.0	3.0	F M	48	6	0 Harald Hansen, Nordarnøy
519 Må Sabben	f k	T 47	18.0	6.0	3.0	Sabb	41	3	0 Julian Holmen, Nygårdsjøen
520 Mk Svanen	f k	T 31	24.0	7.5	4.5	Sabb	34	5	0 Harald Grøseth, Inn dyr
521 Må Willy	f	T 48	19.5	6.4	3.3	F M	48	4	0 Ole Kvarsvik, Kvarnsnes i Salten
522 Må Odin	f	T 48	18.0	6.0	3.0	Marna	39	3	0 Einar Edvartsen, Sørarnøy
523 Må Kvikkk	f	T 45	19.0	6.0	4.0	Sleipn	40	4	0 Arvid Pettersen, Framnes
524 Må Pil	f	T 33	18.0	5.0	2.5	Marna	48	5	0 Harald Thommessen Framnes
525 Må Spurven	f	T 47	20.0	7.0	3.5	Kvikkk	48	4	0 Oskar Hagen, Lekanger i Salten

N-GM Gimsøy merkedistrikt.

17 Ms Havhesten	f	T ?	25.0	9.0	5.0	Rapp	26	8	0 Trygve Johansen, Gimsøysand
99 Ms Lykken	f	T ?	25.0	8.0	3.0	Rapp	17	5	0 Inge Hansen, Kleppstad
100 Ms Kampen	f	T 28	31.0	10.0	5.5	Nygrei	28	14	0 Sigurd Johansen, Gimsøysand
101 Ms Sjøgutten ²⁾	f	T 36	24.0	8.5	4.5	Rapp	?	7	0 Jentoft Eriksen, Gravermark
102 Mk Norna	f k	T 31	38.0	12.0	6.0	Bolind	45	30	0 Trygve Wikerøy, Gimsøysand
104 Må Karin	f	T 42	19.0	6.0	3.0	Sleipn	42	4	0 Arthur Pettersen, Gravermark

N-H Hadsel merkedistrikt.

288 Ms Start	f k	T 31	30.0	12.0	5.0	Wichm	?	6	0 Nik M Rusten m fl, Stokmarknes
354 Ms Teisten	f k	T 38	28.8	9.3	6.4	Rapp	26	10	0 Milton Engen, Melbu
355 Ms Magne	f k	T 47	29.0	9.0	4.0	Rapp	47	14	1 Karsten Johnsen, pr. Kjerringvik
356 Ms Brødrene	f k	T 31	26.0	8.5	4.0	Bønes	31	6	0 Leif Willadsen, pr. Steilo
357 Må Alken	f	T 33	19.0	6.0	2.3	Sleipn	46	2	0 Oberg Olsen, pr. Melbu
358 Ms Snøgg	f k	T 27	31.0	9.5	5.3	Volda	30	14	1 Gerh Gunnarsen, Strønstad i V. Åle
359 Må Pøyken	f	T 46	20.0	5.0	3.0	Meteor	25	2	0 R Sivertsen, Tennstrand pr Lauk

N-HM Hamarøy merkedistrikt.

13 Ms Edith ³⁾									
51 Mkr Havell 2	f	T 44	35.0	11.5	5.8	Wichm	43	12	0 Einar Edjassen m fl, Klingenberg
91 Ms Sissi	f	T 38	27.6	9.0	3.6	Rapp	27	10	0 Arthur Hansen, Skulsvik
101 Mk Sjøstjerna	k	T 48	57.0	16.8	7.7	Union	47	60	0 John Næss m fl, Skutvik

N-HS Hemnes merkedistrikt.

8 Må Harald	f	T 45	18.1	5.8	2.7	C.Perf	?	8	0 Jakob Nilsen, Hemnesberget
9 Ms Ranafjord	k	T 33	42.0	12.0	6.0	Wichm	34	30	1 Albert Leirvik, Hemnesberget

N-HR Herøy merkedistrikt.

13 Ms Ragnhild ⁴⁾									
32 Ms Laksen ⁵⁾									
44 Mk Varelde ⁶⁾									
163 Må Spar 1	f	T 47	21.0	7.4	3.4	Marna	47	5	0 Ottar Mathisen, Sandvær i Helge
166 Må Solø ⁷⁾									
167 Mk «Sjøglimt» ⁸⁾	hv k	T ?	41.0	11.0	5.0	Union	39	30	0 Harald Hauvik, Øksningan

1) Omb. 1947.

2) Omb. 1945.

3) Solgt til Vågan, N 345 V.

4) 7) Kondemneret.

5) Solgt til Bodin, N 333 BD.

6) Solgt til Svolvær.

8) Omb. 1937.

N-HR Herøy — N-L Lurøy.

Farkostens nummer art og navn	Anvendelse	Materiale	Byggeår	Lengde	Bredde	Dybde	Maskin			Eierens (den korresponderende reders) navn og postadresse	
							Hva slags	Byggeår	H. K.		
196 Må Kavaleren	f	T	47	16,0	5,5	3,0	Dahlb	30	3	0	Hans Nilsen, Tenna i Helgeland
211 Må Skåren	f	T	47	21,5	7,0	3,0	Heimd	?	4	0	Hildar Pettersen m fl, Tenna i Helg.
219 Må Måken	f	T	39	18,0	5,0	2,5	Meiteor	39	3	0	Halvard Pareliussen, Seløy i Helg.
261 Må Stormfuglen	f	T	47	22,8	8,4	4,0	Marna	47	6	0	A Johansen Andøy m fl, Tenna i H.
338 Må Putte	f	T	45	18,0	6,0	2,5	FM	42	4	0	Johan Langøy, Nord-Herøy

N-HL Hol merkedistrikt.

7 Mk Skåren ¹⁾											
22 Ms Kobben ²⁾	f k	T	27	26,0	8,0	4,0	Bønes	16	4	0	Halvor Hansen, Stamsund
52 Mkr Breisund	f k	T	47	38,5	13,0	5,6	Union	48	30	0	Konrad Arntsen m fl, Ure
53 Må Brødrene ³⁾											
71 Ms Fart	f k	T	46	26,5	9,0	4,0	Rapp	30	10	0	Kristian Pedersen, Ure
90 Ms Signal ⁴⁾											
114 Ms Sterk	f k	T	32	30,8	10,3	4,8	Heimd	33	11	0	Mikal Sørensen, Mortsund

N-LS Langenes merkedistrikt.

1 Mkr Jøssing	h k	T	41	45,0	13,0	6,5	Wichm	44	20	0	F Steffensen m fl, Klo pr Langenes
11 Mkr Viking 1	h k	T	47	45,0	14,0	7,0	Wichm	37	20	0	Paul P Holm m fl, Toftenes i Vålen

N-LR Leiranger merkedistrikt.

23 Må Snøgg	f	T	?	19,0	8,0	3,0	Solo	40	3	0	Lyder Hansen, Leinesfjord
27 Må Husøy	f	T	47	20,0	7,0	3,0	Sleipn	42	4	0	Petter Persen, Husøy pr Leiranger
41 Må Smart ⁵⁾	f	T	38	22,0	7,0	3,5	Sleipn	?	5	0	Birger Fredriksen, Nordskot
56 Ms Måsen ⁶⁾											
87 Må Marna ⁷⁾	k f	T	42	19,5	6,0	2,5	Marna	43	4	0	Asbjørn Pettersen, Nordskot

N-LF Leirfjord merkedistrikt.

22 Mk Stensland ⁸⁾											
34 Må Liv	f	T	39	20,0	7,0	3,0	FM	?	5	0	J Åvik, Leinesodden pr Sandnessj.
62 Må Spurven ⁹⁾											
69 Må Lyra	f	T	43	18,0	6,0	3,0	C.Perf	?	4	0	Joar Hagen, Leirfjord
98 Må Anne Margrethe	f	T	44	20,0	5,0	3,0	Solo	41	6	0	Mathis Aas Olsen, Leirfjord

N-L Lurøy merkedistrikt.

127 Må Gunvor ¹⁰⁾											
137 Ms Bølgen ¹¹⁾											
198 Ms Glimt ¹²⁾											
247 Må Sjøsprøyt	f	T	47	21,0	6,5	4,0	Sabb	30	5	0	Johan Monsen, Indre Kvarøy
258 Ms Trygg ¹³⁾	f	T	37	23,0	7,5	2,8	Sleipn	31	6	0	Konrad Grønning, Slenseset
309 Ms Fangst ¹⁴⁾	f k	T	35	30,0	10,6	5,0	Wichm	39	12	1	Eivinn Johansen m fl, Nord-Solvær
334 S/a Bølgen	f	T	28	26,0	7,0	3,0	—	—	—	0	Birger Johansen, Aldra
335 Må Snøgg	f	T	47	17,5	6,0	2,5	Real	43	5	0	Odd Hansen, Tonnes i Helgeland
336 Må Lillian	f	T	47	19,0	6,0	4,0	Marna	48	3	0	Håkon Grønning, Lovund

1) Solgt til Vågan.

2) 7) Eierskifte.

3) 10) Kondemnert.

4) Solgt til Tjøtta.

5) Navn, motor og eierskifte.

6) Opphugget.

8) Solgt til Tjøtta, N 8 T.

9) Solgt til Meløy.

11) Solgt til Trana.

12) Solgt til Gimsey.

13) Ildf. reg. Ms Lillemer, solgt til Vardø herred.

14) Navn og eierskifte.

N-LN Lødingen — N-NA Nesna.

Farkostens nummer art og navn	Anvendelse	Materiale	Byggeår	Lengde	Bredde	Dybde	Maskin			Eierens (den korresponderende reders) navn og postadresse
							Hva slags	Byggeår	H. K.	

N-LN Lødingen merkedistrikt.

42 Må Snøgg	f	T 48	19.5	6.0	3.0	FM	47	4	0	Ragnar Ellingsen m fl, Svensgam
61 Må Snøgg	- f k	T 46	39.5	11.5	6.0	Wichm	?	12	0	Johannes Hansen, Øksneshavn

N-ME Meløy merkedistrikt.

16 Må Lillegut ¹⁾	f k	T 42	20.0	6.0	3.5	FM	46	4	0	Bjarne Johansen, Bolga i Helgel.
64 Må Villy	f	T 47	20.0	7.5	3.0	Rollo	39	7	0	Henry Klausen, Meløy
140 Ms Nisa ²⁾	f k	T 47	23.0	8.0	3.0	Rapp	24	4	0	Peter Strømsvik, Ørnes
192 Mkr Giskan ³⁾										
213 Må Liten ⁴⁾	f	T 25	17.0	4.0	2.5	Rollo	?	3	0	Ragnar Pettersen, Støtt
220 Må Sonja ⁵⁾										
264 Mkr Bolga	f k	T 47	29.5	10.3	5.0	Bolind	16	12	1	Birger Natland, Bolga i Helgeland
265 Må Wugg	f	T 43	25.3	6.0	3.0	Sleipn	?	8	0	Hans Torrissen m fl, Halså i Helg.
266 Ms Bakken	f k	T 12	48.0	16.0	5.5	Levan	26	32	1	A Sandvik m fl, Halså i Helgel.
267 Mkr Brattund ⁶⁾	f k	T 18	40.0	13.0	5.5	Rapp	38	22	1	Rolf Hansen, Halså i Helgeland
268 Må Alf ⁷⁾	f k	T 29	20.3	7.5	3.0	Sleipn	41	5	0	Birger Ditlevsen m fl, Bolga i Helg.
269 Mkr Grei ⁸⁾	f k	T 33	36.0	12.0	5.5	Grei	33	20	2	Kåre Hermannsen m fl, Neverdal
270 Må Snøgg	f	T 47	19.0	6.0	3.5	FM	47	4	0	Peder Selstad, Neverdal
271 Må Skreien	k	T 42	17.8	6.0	3.0	FM	42	4	0	Arne Pettersen, Bolga i Helgel.
272 Må Real	f k	T 47	17.0	6.0	3.0	Real	48	4	0	Nils Hansen, Åmnes pr Grenøy
273 Må Lomen	f k	T 48	18.0	5.6	2.3	FM	47	4	0	Hilmar Lillevik, Meløy
275 Må Hansemann ⁹⁾	f	T 47	18.0	6.0	2.0	FM	48	4	0	Olav Klausen, Meløy
276 Må Håkon	f	T 36	17.0	5.6	3.0	Sleipn	39	3	0	Aksel Kristiansen, Reipå

N-MS Moskenes merkedistrikt.

266 Må Lurifaks	f	T 47	22.5	7.3	3.5	Sabb	47	5	0	Ole Nilsen, Sørvågen
274 Må Vi-To	f	T 41	18.7	6.0	2.8	Marna	31	3	0	Roald Rask, Sørvågen
275 Må Smart	f	T 39	22.0	7.5	4.0	Sabb	42	5	0	Elias Ramstad, Tind i Lofoten
276 Må Laksen	f	T 47	22.0	7.0	3.0	Sleipn	44	7	0	Wilhelm Laxå, Å i Lofoten
277 Må Svint	f	T 47	24.0	8.0	4.0	Rapp	?	10	0	Torstein Sedeniussen, Reine
279 Mkr Harald ⁹⁾	h k	T 14	48.5	14.3	7.2	Hjelset	22	25	0	Oskar Bunes, Reine
280 Må Knoll	f	T 47	20.0	7.0	3.2	Rapp	?	5	0	Kaurin Karlsen, Reine
282 Må Liv	f	T 47	21.0	7.0	3.5	Sabb	43	5	0	Lars Larsen, Å i Lofoten
283 Må Letten	f	T 47	23.0	8.0	4.0	Rapp	?	7	0	Halvor Pedersen m fl, Sørvågen
284 Må Rach ¹⁰⁾	f	T ?	30.0	9.0	5.0	Gideon	33	14	0	Fredrik Rask, Sørvågen
285 Må Parat	f	T 48	22.5	7.7	4.0	FM	42	6	0	Johan Hansen, Sørvågen
286 Må Kammeraten	f	T 48	22.5	7.7	4.0	FM	39	6	0	Torleif Hansen, Sørvågen
287 Må Kvikk	f	T 42	22.0	7.0	4.0	Sleipn	47	7	0	Birger Hansen, Sørvågen
288 Ms Solveig	f k	T 13	46.8	15.7	7.0	Wichm	25	25	0	Johan Kristiansen, Reine
289 Mkr Seiltind	f k	T 38	45.0	14.0	6.0	Rapp	43	29	0	Albert Berntsen, Reine

N-NA Nesna merkedistrikt.

14 Mkr Onward	k	T 94	67.0	17.0	7.0	Bolind	29	40	3	Aksel Olsen m fl, Sørsjona
---------------	---	------	------	------	-----	--------	----	----	---	----------------------------

1) Navn, motor og eierskifte.
 2) Tidl. reg. Må Polar, utgår.
 3) Solgt til Talvik, F 97 I.
 4) Eierskifte.
 5) Solgt til Malangen, T 16 M.

6) Omb. 1938.
 7) Omb. 1947.
 8) Omb. 1948.
 9) Omb. 1935.
 10) Omb. 1946.

Farkostens nummer art og navn	Anvendelse	Materiale	Byggeår	Lengde	Bredde	Dybde	M a s k i n			Eierens (den korresponderende reders) navn og postadresse	
							Hva slags	Byggeår	H. K.		
N-NF Nordfold merkedistrikt.											
73 Må Kvik ¹⁾											
123 Mkr Tai-Fun	f k	T	47	37.0	12.0	5.5	Nygrei	43	20	0	Johan Konradsen, Segelstein
124 Må Pilen	f	T	38	17.0	4.5	2.0	Sabb	47	3	0	Eivind Sivertsen, pr. Nordfold
N-R Rødøy merkedistrikt.											
281 Må Bjørn ²⁾	f	T	?	18.7	5.7	3.6	Sleipn	47	3	0	Jens Hansen, Selsøyvik
N-RT Røst merkedistrikt.											
19 Ms Irene	h k	T	30	31.0	10.8	5.3	Union	28	10	0	Sverdrup Pedersen, Røstlandet
N-SS Sandnessjøen merkedistrikt.											
3 Mkr Streif ³⁾											
N-SR Sør-Rana merkedistrikt.											
42 Må Lyra	f	T	47	18.0	5.5	2.5	Meteor	30	3	0	Arthur Toresen, Straumsholmen
43 Må Bjerkli	f	T	47	17.5	6.0	3.0	Levan	?	5	0	Ole G Bjerkli, Straumsholmen
45 Må Terje	f	T	45	17.0	5.5	2.5	FM	45	2	0	Thorleif Brattland, Hemnesberget
46 Må Sabb	f	T	47	18.0	6.0	3.0	Sabb	43	3	0	Jentoft Johansen, pr Hemnesberget
54 Må Kvikk	f	T	48	18.0	5.5	2.4	Kvikk	?	3	0	Aksel Førnes, Straumsholmen
N-VA Vega merkedistrikt.											
274 Ms Krølle	f k	T	40	29.6	10.0	4.0	Union	41	10	0	Anton Andersen m fl, Igerøy
276 Må Alken	f	T	39	18.0	6.5	3.0	FM	48	4	0	Arne P Solø, Kirkøy
277 Må Smart	f	T	37	18.0	5.0	2.5	Atlant	44	4	0	Didrik Lorentsen, Ylvingen
N-VF Velfjord merkedistrikt.											
5 Må Liljen	f	T	36	19.5	6.3	3.0	Marna	35	4	0	William J Fredlund m fl, Nevernes
N-V Vågan merkedistrikt.											
172 Mk Valholmen	h y k t	T	44	63.4	18.5	7.9	Bolind	13	35	0	Vilhelm Villassen, Digermulen
177 Må Inger	f	T	36	24.0	6.7	3.5	FM	47	4	0	Erling Johansen, Brettesnes
189 Må Tarsan	f k	T	41	24.0	6.0	4.0	Marna	41	8	0	Terje Olsen, Hemningsvær
345 Ms Solden	f	T	36	24.0	8.0	3.0	Wichm	42	6	0	Eivind Edvardsen, Kabelvåg
349 Må Jann	f k	T	47	23.0	6.0	4.0	Marna	40	8	0	Rolf Johansen, Henningsvær
364 Ms Vega	t	T	11	38.3	13.0	5.1	Rapp	?	17	0	Andreas Andreassen m fl, Svolveær
383 Må Jarl	f	T	47	23.0	6.0	2.5	Alda	47	8	0	Jarl Johansen, Ørnesnes pr Kabelvåg
391 Mk Brødrene ⁴⁾	f k	T	17	32.0	11.5	6.0	Skand	28	18	0	Eide Hildal, Skrova
415 Ms Kvikk ⁵⁾	f k	T	30	33.0	11.0	5.0	Helmd	27	11	0	Martin Kristoffersen, Holandshamn

Nord-Trøndelag fylke.

NT-E Egge merkedistrikt.

8 Må Farmann⁶⁾

1) Opphugget.

2) Omb. 1948.

3) Solgt til Vågan, N 172 V.

4) Omb. 1928.

5) Omb. 1945.

6) Solgt til Steinkjær.

NT-F Flatanger — ST-T Trondheim.

Farkostens nummer art og navn	Anvendelse	Materiale	Byggeår	Lengde	Bredde	Dybde	Maskin			Eierens (den korresponderende reders) navn og postadresse
							Hva slags	Byggeår	H. K.	

NT-F Flatanger merkedistrikt.

146 Mkr Toralf	f h k	T	48	45.0	14.0	7.0	Union	47	30	1	Trygve Olsen, Sørflatanger
149 Må Rusken	f k	T	48	22.0	7.5	3.0	Union	48	7	0	Almar Kristiansen, Lauvsnes

NF-FA Frosta merkedistrikt.

9 Må Gavlen	f	T	43	20.0	8.0	4.0	Bilm.	23	30	4	Nils Lillevik m fl, Frosta
-------------	---	---	----	------	-----	-----	-------	----	----	---	----------------------------

NT-G Gravvik merkedistrikt.

18 Må Bjørn ¹⁾	f k	T	44	22.0	7.3	4.0	Sabb	47	5	0	Harald Torgersen, Rønningsvåg
61 Må Sleipner	f	T	48	18.0	5.0	2.8	Sleipn	47	3	0	Bjarne Johnsen, Naustbukta

NT-I Inderøy merkedistrikt.

28 Må Nils ²⁾	f	T	?	20.0	7.0	3.0	motor	?	4	1	Arne Bye, Kirknesvågen
--------------------------	---	---	---	------	-----	-----	-------	---	---	---	------------------------

NT-K Kolvereid merkedistrikt.

33 Mk Silla ³⁾											
38 Må Truls	f	T	48	19.1	6.7	1.9	Regal	18	4	0	Olaf Sørnmo, Salsbruket
67 Må Alken	f	T	47	22.0	7.0	4.0	Snøgg	?	7	0	Birger Nygård, Måneset
136 Må Blikkøgutt	k	T	47	18.0	5.0	2.5	Sleipn	47	3	0	Erling Blikkø, Måneset

NT-LV Leksvik merkedistrikt.

39 Må Vim ⁴⁾	f	T	44	23.0	7.3	5.0	Sleipn	42	5	0	Bernt Grande m fl, Leksvik
-------------------------	---	---	----	------	-----	-----	--------	----	---	---	----------------------------

NT-NR Nærøy merkedistrikt.

2 M Nærøy	t	S	70	84.1	14.9	7.8	Bolind	30	80	0	Birger Brandtzæg, Abelvær
36 Må Jorna	f	T	48	20.0	6.5	3.0	F M	48	6	0	Einar Karlsen, Rørvik

NT- Otterøy merkedistrikt.

78 Ms Brødrene ⁵⁾											
------------------------------	--	--	--	--	--	--	--	--	--	--	--

NT-V Vikna merkedistrikt.

71 Ms Prøven	f k	T	47	29.0	9.0	3.0	Sabb	31	5	0	Brede Gåsvær m fl, Bondøy
187 Må Star 2	f k	T	45	22.0	7.0	3.6	Grei	16	7	0	Einar Mikkelsen m fl, Lauvøyvågen
227 Må Laksen	f	T	48	20.0	7.0	4.0	F M	48	4	0	Erland Aglen, Borgann i Namdal.
294 Må Skarv	f	T	48	25.0	8.0	3.5	Sabb	47	5	0	Kasper Valø, Valøy i Namdalen
295 Ms Bølgen	f	T	47	24.0	8.0	5.0	Sabb	47	4	0	Edvard Hunnestad, Bergsmo
296 Må Flagg	f	T	47	19.5	6.5	4.0	Sleipn	47	4	0	Helge Bondø, Bondøy
297 Ms Einar	f	T	47	25.0	8.5	4.0	Sabb	47	5	0	Jakob J Edø, Karstenøy
298 Må Kåre	f	T	47	20.0	7.0	3.0	Sabb	31	3	0	Reidar Kjensøy, Vansøyvågen
299 Må Ekka	f	T	47	19.0	6.5	3.0	Sabb	47	4	0	Nauman Smith, Kvaløyhamn

Sør-Trøndelag fylke.

ST-T Trondheim merkedistrikt.

24 Mg Preserving t		T	39	58.1	15.3	6.3	diesel	44	100	1	A/S Trondhjems Preserving Tr.heim
98 Mkr Havblikk	f k	T	44	39.0	11.5	7.0	motor	44	18	1	Sverre Spjøtvad, Ulstalokveien 1, Trondheim

1) Innsatt motor.
2) Tidl. reg. Må Laksen, kondemnert.
3) Solgt til Mclay.

4) Eierskifte.
5) Solgt til Sorøysund.

ST-A Agdenes — ST-R Roan.

Farkostens nummer art og navn	Anvendelse	Materiale	Byggeår	Lengde	Bredde	Dybde	Maskin			Eierens (den korresponderende reders) navn og postadresse
							Hvs slags	Byggeår	H. K.	

ST-A Agdenes merkedistrikt.

28 Må Bindalengen f T 46 21.0 7.0 3.0 Wichm 25 6 0 Jon Øyan, Stavøy

ST-HM Heim merkedistrikt.

41 Må Neptun¹⁾ f T 43 22.0 7.0 3.5 Sabb ? 5 0 Kåre Setervik m fl, Heimsjøen
 51 Mk Alaska²⁾ f k T 32 27.0 7.0 3.3 Sabb 48 3 0 Norman Jakobsen m fl, Hemnskjel
 73 Må Sjø-
 blomsten³⁾ f T 43 22.0 7.0 3.5 Sabb ? 5 0 Kåre Setervik m fl, Heimsjøen
 108 Må Odd f k T 32 27.0 7.0 3.3 Sabb 48 3 0 Norman Jakobsen m fl, Hemnskjel
 109 Ms Lykken f T 13 36.0 12.0 4.6 Gideon 20 13 1 Hans Kvernstad, Taftøysundet
 111 Må Frigg⁴⁾ f T ? 23.0 6.0 2.5 Sabb 28 5 0 Sverre Aunvik, Magerøy

ST-H Hitra merkedistrikt.

8 Mk Jenny⁵⁾ k f T 26 32.0 9.0 4.3 Gideon 30 14 0 Peder Kvalvik m fl, Heggåsen
 101 Må Glimt f T 47 21.0 7.0 3.0 Concor ? 5 0 Kolbj Klubnes m fl, Grefsnesvågen

ST-K Kvenvær merkedistrikt.

105 Må Sport k f T 48 23.0 6.0 3.0 Sabb 47 5 0 John Langdal, Grefsnesvågen
 106 Må Martin f T 47 23.0 7.0 2.7 Sabb 47 4 0 Idar Hegerberg, Monsøy
 108 Må Pluggen f T 44 26.0 7.0 3.4 Sleipn 40 7 0 Svein Olderø, Monsøy

ST-NF Nord-Frøya merkedistrikt.

27 Mk Frøystein⁶⁾ f k T 31 36.5 14.0 5.7 Rapp 33 35 0 John Husø, Uttian
 39 Mk Orient⁷⁾ f k T 38 64.0 16.0 7.0 Wichm 38 40 1 Esten Larsen m fl, Inntian
 82 Mk Stølvåg⁸⁾ k h T 38 64.0 16.0 7.0 Wichm 38 40 1 Esten Larsen m fl, Inntian
 109 Må Svint⁹⁾ f k T 45 19.0 5.0 2.5 FM 45 4 0 Alfred Dyrø, Nord-Dyrø
 138 Må Ruth¹⁰⁾ f k T 45 19.0 5.0 2.5 FM 45 4 0 Alfred Dyrø, Nord-Dyrø
 192 Må Vårliv f k T 33 25.0 8.5 4.0 Gideon 13 6 0 Martin Smalø, Bogøyvær
 242 Må Real f k T 47 22.0 7.0 3.0 Real 48 6 0 Jørgen Kjønne m fl, Nord-Dyrø
 450 Må Fisk¹¹⁾ f k T 48 20.0 7.0 5.0 Sabb ? 3 0 Hans Tobiassen, Sula i Fosna
 457 Må Jostein f k T 48 20.0 7.0 5.0 Sabb ? 3 0 Hans Tobiassen, Sula i Fosna
 472 Må Blia f T 47 20.0 6.3 3.0 Marna 47 5 0 Arne J Sæther, Nord-Dyrø
 473 Må Duen f T 44 20.0 6.0 4.0 Sleipn ? 4 0 Marius Furberg, Uttian
 474 Må Liv f k T 48 22.0 7.0 4.0 FM 48 6 0 Villy Solum, Uttian
 475 Må Sjøgutten f k T 45 20.0 7.0 3.0 Sabb 48 4 0 Einar Bogøy, Bogøyvær
 476 Må Vigdis¹²⁾ f k T ? 20.0 7.0 6.0 Sabb 47 3 0 Gustav Iversen m fl, Vadøysund
 477 Må Trygg f k T ? 27.0 7.5 4.5 Sabb 48 5 0 Elias Holm m fl, Leirvikhamn
 479 Må Jarl f k T ? 22.0 7.0 4.0 Sabb 47 5 0 Ingolf Holm, Leirvikhamn
 480 Må Vårliv f k T 36 23.0 7.5 3.5 Farsta ? 5 0 Adolf Bremnes, Leirvikhamn

ST-O Ōsen merkedistrikt.

76 Må Forsøk¹³⁾ f T 24 23.0 6.0 4.0 Sabb 47 5 0 Alf Brattgjerd, Sandviksberget

ST-RS Rissa merkedistrikt.

22 Mk Merkur¹⁴⁾

ST-R Roan merkedistrikt.

36 Må Lom f k T 47 23.0 7.0 3.5 Sabb 48 4 0 Håkon Volden, Bessaker

1) Kondemnert.

2) Forlist.

3) Eier- og motorskifte.

4) 8) 12) 13) Omb. 1947.

5) 9) Eierskifte.

6) Motorskifte.

7) Solgt til Buksnes, N 81 BS.

10) Solgt til Ser-Frøya, ST 164 SF.

11) Solgt til Straumnes.

14) Solgt til Stjerna, ST 97 SN.

ST-SN Stjørna — ST-AA Afjord.

Farkostens nummer art og navn	Anvendelse	Materiale	Byggeår	Lengde	Bredde	Dybde	Maskin			Eierens (den korresponderende reders) navn og postadresse
							Hva slags	Byggeår	H. K.	

ST-SN Stjørna merkedistrikt.

2 Må Bris	f	T47	18.0	4.5	2.5	Levan	?	3	0	Einar Fenstad, Husbysjøen
56 Mk Måken	f k	T15	44.0	14.0	7.0	Laval	30	35	2	Harald Mollan, Fevåg
97 Mk Randi I	f t	T09	40.0	12.5	5.4	Skand	10	18	0	Jørgen Bakken, Fevåg

ST-SA Strinda merkedistrikt.

29 Ms Nobel	f k	T19	37.2	14.0	5.8	Rapp	38	24	0	P Nicolaisen, Strinda
-------------	-----	-----	------	------	-----	------	----	----	---	-----------------------

ST-SF Sør-Frøya merkedistrikt.

9 Må Bjørnen ¹⁾										
17 Må Sjøgutten	k	T44	24.0	8.0	3.1	Helset	25	6	1	Ivar Inderhaug, Titran
39 8/å — ²⁾										
49 Må Kvik ³⁾										
60 Ms Vårliv ⁴⁾										
84 Ss Palmen ⁵⁾										
98 10/å — ⁶⁾										
101 10/å — ⁷⁾										
105 8/å — ⁸⁾										
116 8/å — ⁹⁾										
120 8/å — ¹⁰⁾										
124 8/å — ¹¹⁾										
133 Må Sabben	f k	T47	20.3	6.3	3.0	Sabb	47	5	1	Sverre Thorsø, Bustvika
151 Må Jorun	f k	T47	19.0	6.0	5.1	Sabb	47	4	0	Julian Bekken, Storbhalleren
155 8/å — ¹²⁾										
157 10/å — ¹³⁾										
164 Må Ruth	f k	T28	26.0	8.0	4.6	Grei	28	9	0	Daniel Skarsvåg, Flatvalsundet
178 8/å — ¹⁴⁾										
220 Mkr Sør-Frøy	h k	T48	55.0	16.0	7.5	Heimd	43	60	1	Henry Pedersen m fl, Hamarvika

ST-Ø Ørland merkedistrikt.

20 Må Brødrene ¹⁵⁾										
30 8/å — ¹⁶⁾										
31 Må Grei ¹⁷⁾										
47 8/å — ¹⁸⁾										
53 4/å Liv ¹⁹⁾										
63 8/å — ²⁰⁾										
65 Må Falken	f k	T45	32.9	10.6	4.2	Heimd	47	11	0	Arne Kvernstad, Garten i Fosna
110 Må Gerd	f	T45	23.0	6.0	4.0	Sabb	38	5	0	Alfred Næsset, Uthaug

ST-AA Afjord merkedistrikt.

9 Må Einar ²¹⁾										
15 8/å Løven ²²⁾										
16 8/å Svanhild ²³⁾										
17 8/å Svana ²⁴⁾										
18 Ms Bjørgvinn ²⁵⁾										
35 Så Brødrene ²⁶⁾										
37 8/å — ²⁷⁾										
45 4/å — ²⁸⁾										
50 Så — ²⁹⁾										
51 Må Ongen ³⁰⁾	f	T10	27.5	7.5	3.0	Ameri	17	24	0	Gustav Tårnes, Eidem

1) 5) 6) 8) 10) 13) 14) Utrangsjert.
 2) 7) 9) 12) 18) Utgå.
 3) 11) Solgt til Sandstad.
 4) Solgt til Nord-Frøya, ST 192 NF.

15) 17) 20) Kondemnert.
 16) 19) Solgt til Nord-Frøya.
 21) 22) 23) 24) 26) 27) 28) 29) Opphugget.
 30) Tidl. reg. Må Solfell, opphugget.

M-K Kristiansund — M-A Ålesund.

Farkostens nummer art og navn	Anvendelse	Materiale	Byggeår	Lengde	Bredde	Dybde	Maskin			Eierens (den korresponderende reders) navn og postadresse
							Hva slags	Byggeår	H. K.	

Møre og Romsdal fylke.

M-K Kristiansund merkedistrikt.

1 Mk Laugen	k	T 00	44.0	13.0	5.0	Helset	44	24	0	Julius Jacobsen, Kristiansund
4 Må Alf ¹⁾										
6 Må Knuppen	f k	T 39	22.0	5.0	2.5	Sleipn	39	5	0	Anders Sandvik, Kristiansund
19 Mk Erling	f k	T 47	30.0	10.0	7.5	Heimd	47	11	0	Tordis Olsen, Kristiansund
23 Må Rena	f k	T 36	20.7	6.4	3.2	Perf	?	6	0	Brødr. Istad, Kristiansund
32 Må Nor	f	T 43	21.0	6.5	3.0	Marna	43	4	0	Sigv. Walholm m fl, Kristiansund
33 Mk Sveggøy	k t	T 41	62.0	16.5	9.5	Heimd	41	50	0	J L Endresen, Kristiansund
38 Må Marna	f k	T 37	25.0	7.0	4.3	Marna	37	6	0	Paul Landre, Kristiansund
46 Må Fisk ²⁾	f	T 39	23.0	7.0	3.5	F M	46	6	0	Jørgen Pettersen, Kristiansund
48 Mk Forsøk	k h t	T 05	66.2	16.4	7.8	Avanc	?	44	1	Anton Monge A/S, Kristiansund
54 Må Kondor ³⁾										
77 Må Odin ⁴⁾										
78 Må Gudvang ⁵⁾										
84 Må Havblink ⁶⁾										
85 Må Falken	f	T 47	25.5	8.0	4.0	Alda	47	8	0	Paul Sannes, Kristiansund
91 Må Sleip ⁷⁾										
125 Mk Laila ⁸⁾										
157 Mk Sport ⁹⁾										
185 Ms Ruse- fiskeren ¹⁰⁾										
200 Ms Storm- fuglen ¹¹⁾	k h t	T 43	90.0	21.0	9.9	Hjelset	43	120	3	Werring & Sønn A/S, Kristiansund

M-M Molde merkedistrikt.

- 3 Mk Laugen¹²⁾
- 7 Ms Nansen¹³⁾
- 8 Må Rapp¹⁴⁾
- 14 Må —¹⁵⁾

M-A Ålesund merkedistrikt.

25 Mk Vågen ¹⁶⁾										
29 Må Trygg	f k	T 32	20.0	6.0	2.0	F M	47	6	0	Elias Røsvik, Ålesund
56 Mk Torgrim ¹⁷⁾										
63 Må Arthur ¹⁸⁾										
179 Må Håkon	f	T 16	24.0	7.0	3.3	Laval	?	6	0	Petter Bang, Ålesund
187 Må Real	f k	T 35	24.0	7.0	3.0	Real	?	8	0	Alfr. Moen, Ålesund
195 Må Erik	f	T 33	23.0	6.0	3.0	Hjelset	?	6	0	Ole V Sandnes, Ålesund
212 Må Glimt	f	T 30	22.5	7.0	3.2	Hjelset	17	4	0	Helge Tommelstad, Ålesund
219 M Timann	k h	T 44	139.0	26.5	14.5	diesel	44	485	2	Hans Roald, Ålesund
424 Må Pjusk ¹⁹⁾										

1) 3) 7) 9) 10) 15) 19) Utgår.
 2) Eierskifte.
 4) Kondemnert.
 5) Solgt til Grip.
 6) Solgt til Øre.
 8) Solgt til Kistrand.
 11) Beriktigelse.

12) Solgt til Kristiansund, M 1 K.
 13) Solgt til Tresfjord.
 14) Brendt.
 16) Solgt til Herøy.
 17) Solgt til Haram.
 18) Solgt til Borgund.

M-AE Aure — M-BS Bremsnes.

Farkostens nummer art og navn	Anvendelse	Materiale Byggeår	Lengde	Bredde	Dybde	Maskin			Eierens (den korresponderende reders) navn og postadresse
						Hva slags	Byggeår	H. K.	

M-AE Aure merkedistrikt.

17 S/å Nor ¹⁾										
25 S/å Ivar ²⁾	f	T15	29.5	10.5	4.0	—	—	—	1	Mads Aukan m fl, Grisvågøy
54 S/å — ³⁾										
71 Mk Mågen ⁴⁾	f k	T16	30.0	9.4	4.5	Skand	25	15	0	Gustav Sørдал, Lurvik på N.møre
164 Ms Snorre ⁵⁾										

M-BL Bolsøy merkedistrikt.

27 Må Måken⁶⁾

M-B Borgund merkedistrikt.

55 Mk Skarhaug ⁷⁾	k	T13	60.6	16.5	7.4	Brunv	47	65	3	K Bjørnøy m fl, Gamlemshaug
117 Må Glimt ⁸⁾										
153 Mk Mågen ⁹⁾										
160 Må Atom	f	T ?	21.0	6.0	3.3	Atlant	16	6	0	Gust. Alvik, Slinningen pr Ålesund
172 Ms Trål	k f	T43	33.5	10.5	5.0	Heimd	44	18	1	Nils P Urkedal, Grytestranda
181 Mkr Vestra 1 ¹⁰⁾	t	T71	60.1	17.8	8.0	Brunv	37	56	0	Karl Bjørge m fl, Ellingsøy
182 Må Arthur	f t	T39	29.0	9.0	4.7	Hjelset	33	6	0	Rafael J Dybvik, Djupvikstranda
194 Må Per ¹¹⁾	f	T26	23.0	7.5	4.0	Møre	26	6	0	Alfr. R Sælen m fl, Sælen brevhush
232 Mk Snaug ¹²⁾	f	T28	26.0	7.0	?	Hjelset	?	6	0	Kåre J Dybvik, Djupvikstranda
246 Må Sleipner ¹³⁾	f	T19	21.0	6.3	2.5	Sleipn	20	4	0	Henning Christoffersen, Langevåg
403 Må Signal	f	T38	24.0	6.8	4.0	Nogva	45	5	0	Ole K Slinning, Slinningen pr Åles.
413 Må Trygg ¹⁴⁾										

M-BV Brattvær merkedistrikt.

10 Må Noralf	f k	T47	25.0	8.0	3.0	Heimd	?	7	0	Kristen Heggem, Odden på N.møre
98 S/å — ¹⁵⁾										
117 Må Vulkan ¹⁶⁾										
159 Mk Sjøsprøit ¹⁷⁾	k t	T30	77.6	17.3	7.8	Union	45	120	1	L Dreier Taknes m fl, Hallarøy
170 Må Per	f k	T40	21.0	6.0	3.0	FM	38	4	0	Ole Nordhaug, Vestsmøla
171 Må Sleip	f k	T34	21.0	6.0	1.8	Sleipn	?	4	0	Eilert Lyngvær m fl, Hallarøy på Nordmøre

M-BS Bremsnes merkedistrikt.

80 10/å Gjeita ¹⁸⁾										
111 S/å — ¹⁹⁾										
115 Må — ²⁰⁾										
123 Må Flid	f k	T30	39.0	12.6	7.0	Nygrei	30	20	3	Elias Kvalvik, Rensvik
139 Må Mil ²¹⁾										

1) 3) 16) Utgår.

2) 11) 12) 13) Eierskifte.

4) Motorskifte.

5) Flyttet til Stemschaug.

6) Solgt til Eid.

7) Omb. 1948, motorskifte og navneforandring.

8) Solgt til Ålesund, M 212 A.

9) Solgt til Stjerna, ST 56 SN.

10) Omb. 1942.

14) Solgt til Bud, M 45 BU.

15) 18) 19) 20) Kondemnert.

17) Omb. 1945 og motorskifte.

21) Solgt til Kornstad, M 139 BS.

M-BS Bremsnes — M-GS Gjernes.

Farkostens nummer art og navn	Anvendelse	Materiale	Byggeår	Lengde	Bredde	Dybde	M a s k i n			Eierens (den korresponderende reders) navn og postadresse
							Hva slags	Byggeår	H. K.	

170 Mkr Valder ¹⁾	k	T	12	43.0	14.0	5.8	Hjelset	39	25	1	Ole Andreas Hestvik, Bruhagen
171 Må Jaccen	f k	T	46	23.0	7.0	3.0	Marna	47	5	0	Torbjørn Henden, Henda

M-BU Bud merkedistrikt.

45 Må Trygg	f	T	24	26.0	8.0	4.0	Gideon	19	5	0	Rikart Bunsten, Bud
-------------	---	---	----	------	-----	-----	--------	----	---	---	---------------------

M-D Dalsfjord merkedistrikt.

6 Må Bris²⁾

M-E Edøy merkedistrikt.

20 Ms Fram ³⁾											
42 Ms Vinter ⁴⁾	f k	T	?	28.0	9.0	4.0	Avanc	15	12	0	Kr. Johnsen, Edøy
56 Må Hektor ⁵⁾											
58 Må — ⁶⁾											
82 Mk Ramsøy- fjord ⁷⁾	f h hv	T	38	48.6	13.0	6.0	Heimd	41	30	1	Reidar Johansen m fl, Nordvikja på Smøla
109 Må Amor	f	T	47	21.0	6.5	2.9	FM	47	4	0	Josef Steinnes, Nordvikja
110 Mk Prøven	f	T	23	29.4	9.3	5.0	Skand	?	12	0	Olaf O Edøy, Edøy

M-FI Frei merkedistrikt.

22 Ms Alden ⁸⁾											
27 Må Kvikk	f k	T	47	24.0	7.5	4.0	Marna	48	8	0	Leif Viken m fl, Flatsetsundet

M-F Fræna merkedistrikt.

38 Ms Eren ⁹⁾	t	T	07	46.4	16.4	8.0	Rapp	18	30	0	Kristoffer S Tornes, Elnesvågen
45 6/å Nap ¹⁰⁾											
54 6/å Håpet ¹¹⁾	f	T	35	28.7	7.3	4.3	—	—	—	5	A B Stavik m fl, Tornes i Romsd.
66 ?/å Løven ¹²⁾	f	T	38	30.0	9.0	5.0	—	—	—	4	Peder Lillebakk m fl, Elnesvågen
70 ?/å Norden- skjold ¹³⁾	f	T	30	30.0	9.0	4.5	—	—	—	5	Einar Elnes m fl, Elnesvågen
74 Ms Pioner ¹⁴⁾	f k	T	47	28.8	8.8	3.6	Heimd	47	11	0	Leif Rødal, N. Bjørnesund
83 Mk Hildring ¹⁵⁾											
86 6/å — ¹⁶⁾	f	T	34	28.0	7.0	4.0	—	—	—	4	O Hoemsnes m fl, Tornes i Romsd.

M-G Giske merkedistrikt.

32 Mkr Nyfrøya	k h	T	48	75.0	19.0	?	diesel	47	160	1	Edvin Giskegjerde m fl, Giske
40 Mkr Arnungen	h k	T	48	70.0	18.0	9.5	Wichm	48	150	2	Adolf R Giske, Giske
66 Må Sleipner ¹⁷⁾	f	T	89	25.0	7.0	3.0	Sleipn	15	8	0	Edvin P Alnes, Alnesgard
93 Må Sonja	f k	T	45	26.0	7.5	4.0	Penta	47	18	0	Ragnvald O Kjølnes, Alnesgard

M-GS Gjernes merkedistrikt.

14 Må Glimt	f k	T	36	30.1	10.1	4.1	Wichm	32	8	0	Johan Berge m fl, Bergsøy
-------------	-----	---	----	------	------	-----	-------	----	---	---	---------------------------

1) 4) Eier- og motorskifte.
2) Solgt til Haram, M 183 H.
3) 5) 6) Kondemnert.
7) Omb. 1948.
8) Solgt til Aure.
9) Tidl. reg. Ms Ester sunket.
10) Solgt.

11) Tidl. reg. 6/å Håbet, kondemnert.
12) Tidl. reg. 6/å Løven, kondemnert.
13) Tidl. reg. 6/å Nordenskjold, kondemnert.
14) Tidl. reg. Mk Oseam, kondemnert.
15) Solgt til Bjarkey.
16) Tidl. reg. 6/å —, kondemnert.
17) Motorskifte.

M-H Haram — M-NA Nord-Aukra.

Farkostens nummer art og navn	Arvendelse	Materiale	Byggeår	Lengde	Bredde	Dybde	Maskin			Eierens (den korresponderende reders) navn og postadresse
							Hva slags	Byggeår	H. K.	

M-H Haram merkedistrikt.

25 Mk Junior ²¹⁾											
48 Mk Ullaholm ²⁾	k h	T 40	55.3	15.0	7.5	J M	40	60	2	Petter A Tomren, Haramsøy	
63 Mk Vik ³⁾	k	T 20	56.4	16.5	8.0	Finnø	47	100	3	Martinus K Longva m fl, Longva	
101 Mk Venus ⁴⁾	f	T 26	26.0	8.0	4.0	Helset	34	6	0	Per P Hildre, Hildre	
111 Mk Longva- fjord ⁵⁾	k h	T 19	58.2	16.2	8.1	Heimd	38	42	3	Elias S Longva m fl, Longva	
112 Ms Nor ⁶⁾	f	T 31	23.0	6.2	2.8	Real	31	6	0	Karl Svendsen, Haramsøy	
121 Mk Torgrim ⁷⁾	f k	T 19	32.0	10.0	3.9	Grei	17	20	0	Peter I Hildre, Hildre	
140 Mk Storholm ⁸⁾	f	T 24	26.0	7.8	3.8	Heimd	37	7	0	Peder Vatnehol, Kjerstad	
174 Ms Trål ⁹⁾											
183 Må Bris	f	T 34	22.0	6.0	3.5	Tennfj	34	6	0	Nils Hildre, Brattvåg	

M-HD Hareid merkedistrikt.

4 Mk Norefjeld ¹⁰⁾	h t	T 78	73.0	19.0	8.2	Hjelset	47	120	1	Karl Alvestad m fl, Hareid
19 Må Kvikk ¹¹⁾	f	T 43	28.0	6.0	3.5	Hjelset	23	8	0	Sevrin Liavåg, Hareid
47 Ms Reform ¹²⁾										

M-HØ Herøy merkedistrikt.

7 Mk Leineleif ¹³⁾	k	T 98	60.7	15.2	7.0	Rapp	32	35	3	Olaf A Nærø m fl, Leineøy
12 Mk Vågen 1	k h	T 33	64.4	18.2	8.9	Wichm	33	70	1	Hans Myrvåagnes m fl, Tjørnvåg
109 Mk Trygg	f	T ?	23.0	6.0	3.0	Hjelset	?	4	0	Daniel Sæter, Gurskøy
114 Mk Skavnes ¹⁴⁾	k h	T 17	60.6	17.4	8.4	Wichm	30	40	0	Ragnvald R Sande, Bølandet
137 Må Fisker ¹⁵⁾										
166 Må Glimt ¹⁶⁾										
262 Mk Cecilie ¹⁷⁾										
291 Mkr Dag ¹⁸⁾	i k h	T 84	81.4	19.6	9.3	Wichm	38	60	3	Peder M Feie, Fosnavåg
330 Mk Skjergard ¹⁹⁾	h k	T 17	52.2	15.3	6.5	Hjelset	45	40	1	Lars Nerland m fl, Nerlandsøy

M-HP Hopen merkedistrikt.

14 Ms Normann	f k	T 16	27.3	8.0	3.3	Heros	17	4	0	Julius Skagel, Stensøysund
101 Mk Viking ²⁰⁾	f k	T 13	39.0	12.5	4.5	Gideon	37	35	0	Fr. Fredriksen, Veidholmen

M-KD Kornstad merkedistrikt.

16 Mk Barvåg ²¹⁾	(k h)	T 37	55.0	16.0	8.0	Heimd	37	55	3	Ragnvald Rangø, Ljøsøy
86 Må Svalen ²²⁾	f	T 47	19.0	6.0	3.0	Ideal	?	4	0	Ingvald Rangø, Kårvåg
104 Må Liv	f	T 23	22.0	7.0	2.9	Hjelset	23	4	0	Kornelius O Visnes, Kårvåg
105 Må Mil	k	T 32	30.0	9.5	3.6	Heimd	32	9	0	Jarle Vågen, Ljøsøy

M-NA Nord-Aukra merkedistrikt.

57 Ms Eren²³⁾

- 1) Solgt til Øksnes.
- 2) Omb. 1947.
- 3) Motorskifte.
- 4) 6) Eierskifte.
- 5) Omb. 1947 og navneforandring.
- 7) 19) Omb. 1937.
- 8) Tidl. reg Må Håkon, solgt til Ålesund, M 179 A.
- 9) Solgt til Borgund, M 172 B.
- 10) Omb. 1937 og 1946, motorskifte.
- 11) Omb. og motorskifte.

- 12) Solgt til Haram.
- 13) Omb. 1948 og navneforandring.
- 14) Omb. 1948, motorskifte og navneforandring.
- 15) Solgt til Sande, M 44 S.
- 16) Solgt til Borgund.
- 17) Solgt til Bolsøy.
- 18) Omb. 1948.
- 20) Omb. 1947 og motorskifte.
- 21) Eierskifte.
- 22) Beriktigelse.
- 23) Solgt til Fræna, M 38 F.

M-NL Norddal — M-VD Vartdal.

Farkostens nummer art og navn	Anvendelse	Materiale Byggeår	Lengde	Bredde	Dybde	M a s k i n			Eierens (den korresponderende reders) navn og postadresse	
						Hva slags	Byggeår	H. K.		
M-NL Norddal merkedistrikt.										
3 Må Grei	f t	T 27	24.0	7.0	3.0	Tennfj	?	5	0	Johs Osvik, Fjørå
M-R Rovde merkedistrikt.										
3 Mj Lovise	t	T 00	49.0	17.0	6.0	Stabil	?	20	1	Albert Årvik m fl, Larsnes
4 Ms Balder ¹⁾										
M-S Sande merkedistrikt.										
44 Må Napp	f	T ?	21.0	8.0	4.0	Tennfj	?	4	0	Jakob Kalsnes, Bringsinghaug
118 Mk Klaus ²⁾										
M-SØ Sandøy merkedistrikt.										
9 Mk Morild ³⁾										
46 Må Lom	f k	T ?	19.0	6.5	2.5	F M	47	4	0	Karl J Sandøy, Sandøy
60 Må Kvikk ⁴⁾										
M-SJ Skodje merkedistrikt.										
5 Mk Storholm ⁵⁾										
18 Må Traust	f k	T 20	23.0	7.0	5.0	Bilm	30	36	1	Ole N Strømmen, Skodje
M-SV Stangvik merkedistrikt.										
38 Må Ørnen	f	T 25	20.0	7.0	3.5	Delfin	25	4	0	Knut P Årnes, Stangvik
M-SH Stemshaug merkedistrikt.										
50 Ms Snorre	f k	T 33	34.5	9.8	4.5	V.smøl	33	11	0	Ole Vågsand, Vihals
M-SA Sør-Aukra merkedistrikt.										
3 Mk Flid	f k	T ?	37.6	11.8	5.8	Heimd	47	35	1	Harald P Misund, Midsund
80 Mk Brørne ⁶⁾	h k	T 30	59.3	15.5	7.4	Finnø	30	50	1	Oskar O Rakvåg m fl, Raknes
M-TV Tingvoll merkedistrikt.										
23 Må Pluggen	f	T 40	16.0	4.5	2.0	motor	48	2	0	Martin J Brevik, Tingvoll
M-T Tustna merkedistrikt.										
14 Må Prøv ⁷⁾										
M-U Ulstein merkedistrikt.										
22 Ms Balder	f	T 22	23.0	6.0	3.0	Nogva	?	6	0	Henrik Osnes, Ulsteinvik
M-VD Vartdal merkedistrikt.										
1 M Ramoen ⁸⁾	h k	S 07	130.5	22.5	9.8	diesel	42	500	4	A/S Ramoen, Vartdal

1) Solgt til Ulstein, M 22 U.
 2) Solgt til Skodje.
 3) Solgt til Sortland.
 4) Solgt til Bud.

5) Solgt til Haram, M 140 H.
 6) Omb. 1947, eierskifte.
 7) Solgt til Edøy, M 110 E.
 8) Motorskifte.

— 790 —
M-VE Vatne — SF-B Bremanger.

Farkostens nummer art og navn	Anvendelse	Materiale	Byggeår	Lengde	Bredde	Dybde	Maskin			Bierens (den korresponderende reders) navn og postadresse
							Hva slags	Byggeår	H. K.	

M-VE Vatne merkedistrikt.

7 Ms Snøgg 2 ¹⁾	f	T	45	27.0	7.5	5.5	Nogva	46	7	0	John Drønnesund, Dryna
20 Mk Vesta ²⁾											
68 Mk Bliks ³⁾	f k	T	19	45.6	14.4	6.5	Brunv	20	35	1	R Ramsvik m fl, Dryna
78 Må Mågen	f	T	30	36.0	11.0	5.5	Hjelset	29	15	0	Iver Fredriksen, Brattvåg

M-VS Vestnes merkedistrikt.

36 Må Erik⁴⁾

M-VØ Veøy merkedistrikt.

14 Må Odd ⁵⁾											
16 Må Viggo	f	T	28	27.0	9.0	4.0	Glimt	34	9	2	Kristian Straume m fl, Åfarnes

M-V Vigma merkedistrikt.

11 Mk Lun 2	f k	T	24	27.7	9.0	4.3	Finnø	?	14	0	Hans L Synnes, Roald
35 Ms Real ⁶⁾											

M-VA Volda merkedistrikt.

66 Mk Lun⁷⁾
99 Mkr Makrel⁸⁾

M-VL Vøll merkedistrikt.

8 6/å —	f	T	?	26.0	9.0	3.5	—	—	—	2	Innfjordens notlag, Innfjorden
---------	---	---	---	------	-----	-----	---	---	---	---	--------------------------------

M-ØE Øre merkedistrikt.

2 Må Rød	f	T	33	26.0	6.0	6.0	Sleipn	40	7	0	Ivar A Rød, Batnfjordsøra
----------	---	---	----	------	-----	-----	--------	----	---	---	---------------------------

M-Ø Ørsta merkedistrikt.

7 Mk Parat	f	T	?	30.0	7.5	5.0	Bolind	?	15	0	Olav Hilmar Liadal, Håvoll
9 Må Sleipner 2	f	T	28	18.0	6.0	?	Sleipn	?	3	0	Anders Steinnes, Ørstavik
71 Må Fart	f	T	?	18.0	6.0	4.0	Stabil	?	4	0	Ludolf Hovden, Rustene
72 Må Lyn	f	T	?	18.0	8.0	6.0	Bilm	?	9	0	Ivar Ivarsen, Rustene
73 Må Sleipner	f	T	37	18.0	6.0	4.0	Sleipn	25	4	0	Petter A Liadal, Håvoll

Sogn og Fjordane fylke.

SF-F Florø merkedistrikt.

28 Mk Vestberg	t	S	95	70.0	15.0	8.0	M V M	38	90	0	Bernhard Hatleim m fl, Florø
----------------	---	---	----	------	------	-----	-------	----	----	---	------------------------------

SF-A Askvoll merkedistrikt.

203 Må Snøgg	f	T	47	21.0	6.0	2.5	Sabb	30	3	0	Olav V Underseth m fl, Stavenes
--------------	---	---	----	------	-----	-----	------	----	---	---	---------------------------------

SF-B Bremanger merkedistrikt.

293 Må Kraftig	f k	T	31	37.9	13.0	5.0	Wichm	31	20	1	Ingvald Bakke m fl, Nævelandet
294 Mkr Jolly	f	T	47	26.5	8.0	3.8	Sabb	32	5	0	Emil Liseth, Kalvåg

1) Tidl. reg. Må Snøgg 2, kondemnert.
2) Solgt til Borgund, M 181 B.
3) Omb. 1947, motorskifte.
4) Solgt til Ålesund, M 195 A.

5) Kondemnert.
6) Solgt til Ålesund, M 187 A.
7) Solgt til Vigma, M 11 V.
8) Solgt til Rovde.

— 791 —
SF-BU Bru — SF-K Kinn.

Farkostens nummer art og navn	Anvendelse	Materiale	Byggear	Lengde	Bredden	Dybden	Maskin			Eierens (den korresponderende reders) navn og postadresse
							Hva slags	Byggear	H. K.	

SF-BU Bru merkedistrikt.

1 Må Teisten	f k	T	46	20.2	7.4	3.2	Marna	46	4	0	Harald Hopen, Høydalsfjord
3 Mg Sunnfjord	f k	T	35	51.0	14.2	5.6	Nygrei	?	30	0	Harald Hopen, Høydalsfjord
10 Må Stavøteig ¹⁾											
21 Mkr Havdrøn	f k	T	44	53.0	17.4	7.7	Union	39	40	2	Harald Hopen, Høydalsfjord
62 Ms Sunnfjord ²⁾											

SF-D Davik merkedistrikt.

14 Må Fia ³⁾											
32 Mk Alpha ⁴⁾											
105 Må Komet	f	T	46	20.5	6.0	3.0	Sabb	46	3	0	Torvald Vingelven, Hønnøystranda
149 Ms Havblikk ⁵⁾	f k	T	28	32.0	13.0	5.0	Wichm	?	8	0	Josef Hammer, Måløy
150 Må Rolf	f	T	45	25.0	7.0	4.4	Rapp	48	7	0	Malvin Nybø m fl, Rugsund
151 Må Sleipner	f	T	48	20.5	6.5	3.5	Sleipn	47	4	0	Anfinn Lågeide, Måløy
152 Må Trygg	f	T	47	20.0	5.6	2.5	Sabb	47	3	0	Sverre Furnes, Berle

SF-EF Eikefjord merkedistrikt.

15 Må Knoppen⁶⁾

SF-FL Fjaler merkedistrikt.

18 Ms Borghild ⁷⁾											
39 Ms Tor	f	T	36	34.4	11.9	4.0	Wichm	24	16	0	Ragnv. Haugland, Dale i Sunnfj.
46 Må Falken ⁸⁾	f	T	?	24.0	7.5	5.0	Marna	47	8	0	Fredr Silk Johannessen, Gjølanger
49 Ms Nigardsø	f k	T	17	36.0	12.8	5.6	Alfa	13	14	0	Magnus Langø, Dale i Sunnfjord

SF-G Gulen merkedistrikt.

16 Må Alken ⁹⁾											
17 Må Laksen ¹⁰⁾	f	T	38	24.0	8.0	3.0	Sabb	46	5	0	Magn Nyhammer, Nyhammer, Sogn
252 Må Trygg	f	T	?	19.1	5.3	3.2	Sabb	46	3	0	Torvald Nettelund, Losnegård
253 Må Maiblomsten	f	T	45	20.0	6.0	3.3	motor	35	5	0	Bjarne Halsvik, Halsvik
276 Må Alken	f	T	?	21.0	6.0	3.0	Sabb	28	3	0	Johs H Kvernøy, Skjerjehamn

SF-H Hyllestad merkedistrikt.

68 Må Kelt	f	T	42	27.0	7.5	4.0	Sabb	42	5	0	Robert Bordvik, Skifjord
69 Må Sætevik	f	T	48	19.0	6.0	2.5	Sleipn	48	3	0	Nils Sætevik, Lifjorden

SF-K Kinn merkedistrikt.

193 Må Duen ¹¹⁾											
413 Må Brødrene	f k	T	38	29.0	9.0	3.5	Wichm	?	5	0	Ragnar Nilsen, Batalden

- 1) Solgt til Florø.
- 2) 9) Kondemnert.
- 3) Opphugget.
- 4) Solgt til Kristiansund N.
- 5) Ombygget 1934.

- 6) Solgt til Kinn, SF 420 K.
- 7) Solgt til Skånevik, H 72 SK.
- 8) Omb. 1943.
- 10) Innsatt motor, ombygget 1947.
- 11) Solgt til Vevring.

Farkostens nummer art og navn	Anvendelse	Materiale Byggeår	Lengde	Bredde	Dybde	Maskin			Eierens (den korresponderende reders) navn og postadresse	
						Hva slags	Byggeår	H. K.		
414 Ms Sarina	l	T 44	38.1	14.0	6.5	Kamp	?	14	0	Johan Nekkø m fl, Florø
415 Ms Sollid	kt f	T 17	47.0	14.0	7.0	Grei	?	22	0	Sverre Brøndø, Florø
416 Må Carl-Erik	f	T 37	23.0	5.6	2.5	K-Erik	?	5	0	Lars Folkedal jr., Batalden
417 Må Kari	f	T 45	22.0	6.5	3.0	Sabb	47	4	0	Henrik Stevnebo, Batalden
418 Må Forsøk	f	T 47	25.0	7.5	3.0	Sabb	47	5	0	Karl J Alvøren m fl, Florø
420 Må Knoppen	f	T 32	29.0	9.0	6.0	Rapp	32	14	0	Agnar Faye, Uren, Florø

SF-LV Lavik merkedistrikt.

25 Mkr Klaris¹⁾

SF-L Leikanger merkedistrikt.

5 Mk Solli²⁾

SF-NV Nord-Vågsøy merkedistrikt.

1 Mk Grei³⁾

SF-S Selje merkedistrikt.

222 Mk Hund- våkøy ⁴⁾	kh	T 17	76.1	18.6	8.1	diesel	40	120	3	Harald Vetrhus m fl, Barmsund
223 Må Traust	fk	T 46	22.0	7.0	3.3	Sabb	46	5	0	Karsten Osmundsvåg, Måløy
224 Må Rapp	f	T 00	24.4	6.4	4.3	Nogva	20	3	0	Eyolf Borgund, Stadvågen

SF-SD Sogndal merkedistrikt.

11 Må — f | T|37 | 21.0 | 5.5 | 3.0 | Sleipn | 37 | 3 | 1 | Theodor Fylling, Sogndal i Sogn

SF-SU Solund merkedistrikt.

55 Må Skar- naglen ⁵⁾	k	T 09	30.0	9.0	5.0	Gideon	12	5	0	Benjamin Skarnagel, Enstad
74 Må Flint ⁶⁾	f	T 35	18.0	5.0	2.5	Sabb	46	3	0	Andreas E Gulholm, Lågøy
79 Må Kvikk ⁷⁾	kf	T 12	30.8	10.5	3.7	Wichm	43	6	0	Johs Ørnehaug m fl, Tangenes i S.
121 Må Fiks ⁸⁾										
210 Ms Nesholm ⁹⁾	kf	T 14	52.0	16.0	7.1	Union	42	30	0	Hans O Stensund m fl, Hardbakke
261 Må Glimt ¹⁰⁾	f	T ?	21.2	6.4	3.2	Sabb	47	3	0	Olav T Lundøy, Ytregrend
264 Må Austre- fjord ¹¹⁾	f	T 41	26.0	8.0	4.5	Sabb	41	5	0	Ola B Skarnagel m fl, Enstad
319 Ms Norrøna ¹²⁾	fk	T 19	47.8	15.3	6.4	Union	41	20	0	Johan Stendal m fl, Tangenes
327 Ms Bjona ¹³⁾	fk	T 36	41.6	14.2	5.2	Wichm	36	20	0	Johan Ørnehaug, Tangenes
329 Må Svint ¹⁴⁾	k	T 36	29.0	10.0	4.5	Nygrei	34	14	0	Astrid Bersvik, Husøy i Sogn
376 Må Odin ¹⁵⁾										
409 Mkr Telma	kh	T 47	53.3	17.2	7.5	Union	47	60	0	Lorentz Ødejord, Kolgrov
411 Må Erna	f	T 46	18.0	6.0	2.5	Marna	47	5	0	Erling T Vatsøy, Hersvikbygda
412 Må Finn	f	T 47	26.0	8.0	5.0	Sabb	47	5	0	Ola E Leknesund m fl, Buskøy

1) Solgt til Hustad.

2) Solgt til Stavanger, R 371 S.

3) Solgt til Ser-Vågsøy, SF 26 SV.

4) Ombygget 1940.

5) Eierskifte.

6) Tidl. reg. 8/å Flint, solgt til Vik.

7) 16) Motorskifte.

8) (Solgt til Balestrand.

9) Ombygget 1947. navneforandring.

10) Ombygget 1947. Tidl. reg. 8/å Kvalen, kondemnert.

11) Tidl. reg. 6/å Skarnagel, opphugget.

12) Ombygget 1947.

13) Beriktigelse.

14) Eierskifte.

15) Kondemnert.

— 793 —
SF-SV Sør-Vågsøy — H-AM Austrheim.

Farkostens nummer art og navn	Anvendelse	Materiale	Byggeår	Lengde	Bredde	Dybde	M a s k i n			Eierens (den korresponderende reders) navn og postadresse
							Hva slags	Byggeår	H. K.	

SF-SV Sør-Vågsøy merkedistrikt.

8 Mkr Tenor	h k t	T 47	90.0	21.0	10.7	diesel	39	275	1	O Sætrmyr m fl, Måløy
26 Mk Greit ¹⁾	t	T 16	51.0	15.0	6.7	Heimd	24	30	1	Moldøen Canning Co., Måløy
85 Mk Frimann ²⁾										

Bergen fylke.

B-B Bergen merkedistrikt.

11 M Sneland ³⁾	k h	S 10	119.4	22.5	11.8	diesel	42	480	3	Johs H Wiik, Strandgt. 25, Bergen
77 Mkr Jim J.	k h	T 41	86.6	21.2	13.7	Union	41	120	2	Jakob Misje & Co. A/S, Bergen
100 Mkr Sydnes	k h	T 46	67.0	18.0	9.0	Wichm	46	50	0	Hans Storås, Strandkai 18-20, Brg.
104 M Solnes	h k	T 40	115.0	23.5	?	diesel	40	500	3	Hans Storås, Strandkai 18-20, Brg.

Hordaland fylke.

H-AV Austevoll merkedistrikt.

10 Mkr Abelona ⁴⁾	k h	T 16	61.2	19.8	9.0	Wichm	33	4	2	Halvor Møgster m fl, Kolbeinsvik
16 Må Magna ⁵⁾	f k	T 15	21.0	5.0	2.3	Sabb	46	3	0	K Johannessen Økland, Torangsvåg
17 Må Hildur ⁶⁾										
21 Mk Hund- våkøy ⁷⁾										
30 Må Horgefjord	f	T 43	24.0	7.5	4.0	Sabb	45	5	0	Karl P Horgen, Bakkasund
69 Må Vona ⁸⁾	f	T 17	21.0	5.0	3.0	Stord	?	3	0	Nils Johansen Drønen m fl, Rostøy
79 Må Kvikk ⁹⁾	f	T 20	18.0	5.7	2.7	Sabb	46	3	0	Nils Skår, Storebø
91 Må Færd	k	T 48	27.0	7.5	3.5	Ferd	48	5	1	Mons E Melingen, Austevollshella
127 Må Svanen ¹⁰⁾	f	T 38	20.1	5.5	1.7	Solo	38	2	0	Sakkarias Sæterstøl, Rostøy
143 Må Hyse	f	T 47	24.5	8.0	4.0	Sleipn	42	7	0	Lars Olav Troland m fl, Austevollshella
160 Må Speed	f	T ?	18.0	6.0	2.5	Sleipn	41	4	0	Jon Våge, Stolmen
171 Må Trygg ¹¹⁾										
176 Må Reidar	f	T 47	23.0	8.0	3.5	Sleipn	47	4	0	Olav Iversen, Rabben
208 Må Basen ¹²⁾	f k	T 37	22.0	6.4	3.0	Sleipn	33	5	0	Odd Sirevåg, Torangsvåg
262 D Torholm ¹³⁾										
263 Må Fram ¹⁴⁾	k	T 45	23.0	7.5	3.8	FM	?	6	0	Olai J Hevrøy, Stolmen
333 Må Mai- blomsten ¹⁵⁾										

H-AM Austrheim merkedistrikt.

234 Må Odd ¹⁶⁾	f	T 42	22.0	7.0	4.0	Sabb	47	5	0	Ananias Gullaksen, Fønnes
---------------------------	---	------	------	-----	-----	------	----	---	---	---------------------------

- 1) 9) 10) 12) Eierskifte.
- 2) Solgt til Giske.
- 3) Navneforandring, innsatt motor.
- 4) Ombygget 1946, navneskifte.
- 5) Innsatt motor.
- 6) Solgt til Vemundvik.
- 7) Solgt til Selje, SF 222 S.

- 8) Tidl. teg. Ma Flid, solgt til Bremsnes.
- 11) Solgt til Askvoll.
- 13) Solgt til Bergen, B 11 B.
- 14) Eierskifte, motor og navneforandring.
- 15) Solgt til Gulen, SF 253 G.
- 16) Motorskifte.

H-B Bremnes — H-FJ Fitjar.

Farkostens nummer art og navn	Anvendelse	Materiale	Byggeår	Lengde	Bredde	Dybde	Maskin			Eierens (den korresponderende reders) navn og postadresse
							Hva slags	Byggeår	H. K.	
H-B Bremnes merkedistrikt.										
18 Må Jo ¹⁾	kf	T36	27.5	9.3	4.0	Stord	47	7	0	John J Steinsvåg, Finnås
43 Ms 7de Juni ²⁾	kf	T07	40.5	15.4	5.4	Wichm	43	50	0	Berge G Halleraker m fl, Meling
55 Ms Svanen ³⁾	kf	T33	46.5	15.7	5.8	Skand	20	30	1	H N Fylkesnes m fl, Mælandsvåg
61 Mkr Havila	k	T48	55.0	16.7	8.5	Wichm	48	120	1	Helge Stavland m fl, Bremnes
81 Må Alken ⁴⁾	k	T21	22.0	8.0	4.0	FM	21	5	0	Norman Økland m fl, Øklandsvågen
103 Ms Nautøy ⁵⁾										
117 Ms Dyrøy ⁶⁾	k	T03	35.0	13.0	5.0	Rapp	25	11	0	Nils Gilje m fl, Mælandsvågen
120 Må Ternen ²⁷⁾										
224 Ms Urd ⁸⁾	kt	T40	30.0	10.0	5.0	Sterk	42	10	1	K Gjøsæter m fl, Rubbestadneset
234 Må Kjapp	fk	T47	22.0	6.0	3.0	Kjapp	48	4	0	Ole Halleraker, Mælandsvågen
278 Må Drott	k	T47	24.0	8.5	3.6	Sabb	45	5	0	Olav Utslottøy, Øklandsvågen
328 Må Kobben	kf	T47	22.0	7.0	3.0	Sabb	47	4	0	Henrik Kloven, Øklandsvågen
329 Må Sol	f	T38	21.0	6.4	3.2	Solo	41	6	0	Brigt Madsen, Rubbestadneset
330 Ms Sonja	kf	T13	34.0	13.2	4.7	Karm	?	12	0	Herman Hidle, Vornes brevhus
H-BV Bruvik merkedistrikt.										
7 Ms Astrid ⁹⁾	fkt	T14	54.0	15.0	8.0	Norlys	33	25	0	Johannes Solhaug, Stannes
H-BO Bømlo merkedistrikt.										
4 Ms Duen	k	T30	38.0	11.4	5.2	Avanc	30	16	0	J A Uddal, Espevær
9 Må June	f	T20	26.0	9.4	3.8	FM	33	6	0	Johs Strand m fl, Bømlo
36 Mk Klungsholm k	h	T42	118.0	22.0	11.0	diesel	?	300	0	Karl Garvik m fl, Espevær
142 Må Arne ¹⁰⁾										
H-FA Fana merkedistrikt.										
7 Ms Havblikk ¹¹⁾										
70 Må Ternen ¹²⁾	kf	T26	28.0	8.0	3.5	Sleipn	30	6	3	John Skavhellen m fl, Stend
73 Må Skvett	k	T30	24.0	6.0	4.0	Kelvin	?	12	0	Lauritz Pettersen, Fjøsanger
H-FJ Fitjar merkedistrikt.										
21 Må Sleipner ¹³⁾	f	T ?	23.0	6.0	3.0	Sleipn	38	3	0	Ole A Eidet, Brandasund
64 Må Modig ¹⁴⁾										
69 Må Kvalen ¹⁵⁾										
75 Må Robert ¹⁶⁾										
79 Må Roald	f	T44	21.5	7.0	3.0	Sabb	46	4	0	Teodor Tranøy, Haslevik
87 Må Håbet	k	T40	20.5	6.5	3.0	Wichm	30	2	0	Håkon Heggøy, Engesund
90 Må Lilly	f	T40	23.9	6.4	1.8	Sabb	.	5	0	Peder Raunholm, Midhamar
108 Må Betty	k	T48	23.0	7.2	3.0	Marna	47	6	0	Alf Wåge, Brandasund
130 Må Kari	k	T29	21.0	6.0	3.5	Sabb	48	4	0	Knut Høyland, V. Vinnesvåg
133 Må Mass	f	T47	20.0	6.0	2.5	Stord	48	3	0	Knut Nygård, Haslevik
138 Må Fox ¹⁷⁾										
177 Må Grena ¹⁸⁾										
235 Ms Solveig ¹⁹⁾	k	T24	32.5	10.0	7.0	Rapp	33	10	0	Jakob J Natterøy, Brandasund

1) 8) Motorskifte.
 2) Motor- og eierskifte.
 3) 4) 12) 13) Eierskifte.
 5) Solgt til Bømlo, H 4 BO.
 6) Tidl. reg. 8/å — utrangsjert.
 7) Solgt til Moster, H 38 M.
 9) Ombygget 1926, motorskifte.

10) Solgt til Avaldsnes.
 11) Solgt til Gulen, SF 149 G.
 12) Solgt til Nedstrand.
 13) 16) Opphugget.
 17) Solgt til Fjell, H 230 F.
 18) Solgt til Herdla, H 302 H.
 19) Navneforandring.

H-FB Fjelberg — H-H Herdla.

Farkostens nummer art og navn	Anvendelse	Anvendelse	Byggeår	Lengde	Bredde	Dybde	Maskin			Eierens (den korresponderende reders) navn og postadresse	
							Hva slags	Byggeår	H. K.		
H-FB Fjelberg merkedistrikt.											
161 Ms Medina	f	T	28	27.0	9.0	4.0	Wichm	28	6	0	Alfred Skålnes m fl, Høylandsbygd
H-F Fjell merkedistrikt.											
2 Må Jason	k	T	46	23.0	7.0	2.5	FM	48	6	0	Nils Garmann, Lokøy
13 Mk Kyrre ¹⁾											
54 Ms Sigra ²⁾											
96 Må Sjøliv	f k	T	00	21.2	7.4	3.2	FM	47	4	0	Elias Nilsen, Algroy
115 Må Håkon ³⁾	f k	T	22	22.0	6.0	2.7	Sleipn	47	7	0	Simon Kallestad, Kallestadvik
144 Mk Najaden ⁴⁾	t	J	74	77.3	13.9	8.4	Bolind	33	80	0	Ingvald Rasmussen m fl, Kolltveit
148 Mk Sjøalf	k	T	25	34.0	11.0	5.3	Nygrei	29	14	0	Odd Landro, Knappskog
149 Mbs Kvikk	f	T	39	25.0	8.0	3.0	Sabb	33	5	0	Alfred N Lokøy m fl, Lokøy
154 Ms Ekerheim	k h	T	43	86.0	19.5	10.2	Union	43	120	0	Ole O Ekerhovd, Ekrhovde
159 Må Else	k	T	47	19.0	5.7	2.6	FM	48	4	0	Engel Landro, Landro
170 Ms Guldborg ⁵⁾											
217 Mbå Lom ⁶⁾											
222 Mk Hvite											
Sektor	k t	J	69	64.7	13.9	7.0	diesel	41	150	0	Bernh O Bjørøy m fl, Bjørøyhamn
230 Må Fox	f	T	34	20.0	5.5	3.0	Samson	39	5	0	Thorgeir Langeland, Solsvik, Sotra
233 Må Lom	k	T	47	23.0	7.0	4.0	Sabb	48	4	0	Didrik A H Åse, Møvik på Sotra
H-FS Fusa merkedistrikt.											
3 Mkr Kvikk ⁷⁾											
23 Må Lilly ⁸⁾											
28 Må Lom	f	T	30	27.0	7.5	3.2	Rapp	?	8	0	Aksel A Aspevik, Solbjørg
40 Må Snål	f	T	48	22.0	6.0	3.0	Sabb	46	4	0	Anders J Boge, Holsund
H-H Herdla merkedistrikt.											
12 Ms Astrid ⁹⁾	k h	T	06	56.0	16.0	7.0	Union	38	40	0	Jens O Torsvik m fl, Herdla
39 Mbs Vestmøy ¹⁰⁾	k h	T	36	40.3	12.7	4.9	Union	36	15	0	Johs D Torsvik, Torsteinsvik
78 Må Snekken ¹¹⁾	k	T	44	22.0	8.0	3.0	Sabb	44	4	0	Edv T Turøy m fl, Turøy
142 Ms Naustholm ¹²⁾	f k	T	40	26.0	8.3	3.5	Sabb	42	5	0	H P Fauskanger m fl, Adlandsvik
143 Må Vesla	f k	T	43	19.7	5.5	2.4	Sleipn	36	3	0	Sigurd Bøe m fl, Misje
153 Må Dyng	f	T	47	25.0	7.6	3.0	Albin	47	10	0	Anton M Misje m fl, Misje
192 Må Alken ¹³⁾	k	T	32	34.7	11.8	5.0	Union	41	20	0	Bertin N Træet, Kjerrgarden
211 Må Rask ¹⁴⁾											
237 Må Straumen ¹⁵⁾	k	T	36	27.5	8.4	4.0	Wichm	36	6	0	Ole O Rougnø, Blomvågen
282 Må Per ¹⁶⁾	k	T	28	20.0	5.5	2.5	Sleipn	28	3	0	Peder K Breivik, Hestetreet
302 Må Grena	k f	T	45	22.0	7.0	3.5	Sabb	37	5	0	Bernt Kårbo, Landsvik

1) Solgt til Tysnes.
 2) Solgt til Askøy.
 3) Tidl. reg. Ms Mary, solgt til Solund.
 4) Ombygget 1917 og 1935.
 5) Forlist.
 6) Solgt til Hosanger.
 7) Solgt til Fjelberg.

8) Solgt til Fitjar, H 90 FJ.
 9) Omb. 1945.
 10) 12) 15) 16) Eierskifte.
 11) Navneforandring, eierskifte.
 13) Navneforandring, eiersk. og motorskifte.
 14) Solgt til Fitjar, H 74 FJ.

H-HJ Hjelme — H-O Os.

Farkostens nummer art og navn	Anvendelse	Materiale	Byggeår	Lengde	Bredde	Dybde	Maskin			Eierens (den korresponderende reders) navn og postadresse
							Hva slags	Byggeår	H. K.	

H-HJ Hjelme merkedistrikt.

25 Mk Lyngøy ¹⁾	f	T 47	25.0	8.0	3.0	Sabb	37	5	0	Anton R Lyngøy, Hernar
33 Mkr Kvernholm ²⁾	h	T 47	62.0	18.2	9.0	Wichm	32	90	1	Harald Hovden m fl, Nautnes
47 Må Syvert	f k	T 47	25.0	8.7	3.4	Sabb	47	5	0	Johs J Nautnes jr., Nautnes
53 Mk Opal	f k	T 48	25.0	8.3	4.3	Sabb	48	5	0	Konrad Mariussen, Nautnes
69 Må Trygg	f k	T 47	25.4	8.0	3.4	Sabb	47	5	0	Johannes K Sanden, Hernar
78 Må Kraftig ³⁾										

H-HB Hordabø merkedistrikt

37 Må Snøgg	f t	T 42	22.3	8.0	3.2	Snøgg	?	4	0	Martin J Sylta, Syltavåg
41 Må Fisken ⁴⁾	f k	T 28	23.0	7.0	3.0	Sabb	35	5	0	Sigvald N Marøy, Marøy

H-J Jondal merkedistrikt.

18 Ms Vesta	f t	T 24	42.5	14.8	6.8	Avanc	30	22	0	Torvald Storaas, Herand
-------------	-----	------	------	------	-----	-------	----	----	---	-------------------------

H-KM Kvam merkedistrikt.

4 Må Solo	f k	T 23	24.0	7.0	5.0	Solo	35	16	1	Lars Eide, Øystese
-----------	-----	------	------	-----	-----	------	----	----	---	--------------------

H-L Lindås merkedist ikt.

36 Må Må Våøen	f	T ?	22.3	6.7	3.2	mot	?	4	0	Olaf P Hindenes, Hindnes
37 Må Heimen	f	T 47	29.2	8.8	3.5	Sab	41	5	0	Dagfinn Askeland, Askela 1 åg
77 Ms Nigard ⁵⁾										

H-MG Manger merkedistrikt.

28 Må Haral)	f	T ?	24.0	6.6	2.5	FM	48	7	0	Karl O Morke 1 M: igersn
---------------	---	-----	------	-----	-----	----	----	---	---	--------------------------

H-MF Masfjorden merkedistrikt.

3 Må Tutti	f	T ?	22.6	6.6	2.9	Sabb	?	5	0	Knut Borge, Træsdalsvik
15 Ms Lilly ⁶⁾	f k	T ?	44.0	15.7	6.4	Bolind	?	30	0	Konrad L Reknes m fl, Mollandseid
19 Må Duen ⁷⁾	f	T 36	22.0	6.4	3.0	Otters	36	3	0	Ludv Johansen, Duesund
23 Må Sandnes	f	T 47	26.6	7.4	3.2	Sabb	46	5	0	Emanue Sandnes, Masfjordnes

-M Moster me kedi trik

3 Må Laksen ⁸⁾	f	T 15	23.0	9.0	3.0	Alda	48	5	0	Johs Ekeland, Mos erhamn
38 Ms Ternen 2	f	T 34	37.0	12.2	5.0	Wichm	25	10	0	Olav Barane n fl, Mosterha

H-O Os merkedistrikt.

41 Må Skarven ⁹⁾										
61 Ms Baldi ¹⁰⁾	f	T ?	40.0	12.0	6.0	Wichm	47	20	0	Magne Balland, Drangje
141 Ms Snøgg ¹¹⁾	f t	T 26	29.0	9.0	4.0	Sabb	40	5	0	Tomas O Lunde, Os

1) Tidl. reg. Må Fisken, solgt til Hordabø, H 41 HB.
 2) Solgt til Bremange, SF 393 B.
 3) Tidl. reg. Må Bakken, utrangsjert.
 4) Flyttet til Fjaler, SF 49 FL.
 5) Motorskifte.

6) Omb. 1946, motorskifte.
 7) Tidl. reg. Må Haugen, utgå.
 8) Omb. 1948.
 9) Utgå.
 10) Ombygget 1943.
 11) Eierskifte.

H-SR Samnanger — H-Ø Ølen.

Farkostens nummer art og navn	Anvendelse	Materiale	Byggeår	Lengde	Bredde	Dybde	Maskin			Eierens (den korresponderende reders) navn og postadresse
							Hva slags	Byggeår	H. K.	

H-SR Samnanger merkedistrikt.

60 Må Trengereid-
fjord⁴⁾ | kf | T|43| 27.0| 7.5| 4.0| Sabb | 45| 5| 0 | Engel E Sagen, Trengereidfjord

H-SK Skånevik merkedistrikt.

72 Ms Skånøy | t | T|04| 56.0|18.0| 8.0| Bolind | ?| 45| 1 | Sverre Brendeland m fl, Skånevik

H-SD Stord merkedistrikt.

45 Mk Dristig²⁾

H-SV Strandvik merkedistrikt.

2 Ms Erna³⁾
85 Må Falken | f | T|35| 24.0| 7.0| 4.0| Atlant | 25| 4| 0 | T J E Hjertnes, Nordtveitgrend

H-S Sund merkedistrikt.

22 Ms Ann⁴⁾

H-SO Sveio merkedistrikt.

21 Må Fisker | f | T|47| 20.0| 7.6| 3.0| Sabb | 48| 4| 0 | Karl K Nesheim, Eltravåg
39 Må Fryd⁶⁾ | f | T|23| 23.0| 7.5| 3.0| Lyn | ?| 4| 0 | Hans Bårdtveit, Eltravåg

H-T Tysnes merkedistrikt.

34 Må Hanna⁶⁾ | f | T|36| 21.0| 6.0| 4.0| Ø M | 34| 3| 0 | Henrik Elholm, Reksteren
69 Må Fridtjof | f | T|37| 25.0| 8.0| 4.0| Sabb | 37| 5| 0 | Nils N Espevik, Onarheim
79 Må Teisten | f | T|48| 20.0| 8.0| 5.0| Ameri | ?| 3| 1 | Johs Torgersen, Reksteren
87 Må Ekspress | ft | T|46| 23.0| 7.0| 3.0| FM | 25| 5| 0 | Torvald Hillesvik, Flatråker
106 Må Falken⁷⁾

H-V Valestrand merkedistrikt.

18 Må Duen | f | T|?| 25.0| 8.4| 4.4| Wichm | ?| 2| 0 | Laurits Furebotn, Valevåg
19 Må Express | f | T|?| 20.0| 5.0| 2.4| Wichm | ?| 2| 0 | Alfred Strømø, Liereid
41 D Notmann | k ht | T|15| 96.3|19.2| 6.4| damp | 15|110| 1 | Selmer Jakobsen, Auklandshamn

H-VB Vikebygd merkedistrikt.

2 Må Remer | f | T|47| 21.8| 6.5| 3.5| FM | 47| 4| 0 | Eugen Stormer, Vikebygd
21 Mk Dreng | f | T|?| 28.3| 7.2| 3.0| Ideal | ?| 7| 0 | Johs Tobiassen, Førde i Hordaland

H-Ø Ølen merkedistrikt.

11 Må Trygg⁸⁾
33 Må Øyulf⁹⁾

1) 6) Eierskifte.

2) Solgt til Austad, VA 66 A.

3) Forlist.

4) Solgt til Hetland, R 340 HT.

5) Tidl. reg. Må Nils, solgt til Bømlo, H 9 BO.

7) Solgt til Strandvik, H 85 SV.

8) Solgt til Etnæ.

9) Solgt til Bjugn.

— 798 —
R-E Egersund — R-AS Avaldsnes.

Farkostens nummer art og navn	Anvendelse	Materiale Byggeår	Lengde	Bredde	Dybde	Maskin			Eierens (den korresponderende reders) navn og postadresse
						Hva slags	Byggeår	H. K.	

Rogaland fylke.

R-E Egersund merkedistrikt.

13 Må Alken	f	T	48	22.2	7.5	3.3	Rapp	30	4	0	Wilhelm B Berentsen, Egersund
22 Må Alken ¹⁾											
24 D Marie Louise ²⁾											

R-H Haugesund merkedistrikt.

28 Mk Hansobe ³⁾	h k t	S	25	111.1	21.9	12.8	diesel	42	375	0	A/S Sjøfart v/ H Krohn Brekke, Haugesund
45 Mk Steffen Næss	h k	S	19	86.6	18.6	9.6	Wichm	?	50	2	Hjalmar Næss, Haugesund
58 Ms Bidevind ⁴⁾											
73 Må Fryd ⁵⁾											
85 Må Else ⁶⁾											
97 Mk Atlas	h	S	37	128.0	22.3	8.4	diesel	?	150	2	D/S A/S Borgundøy v/ A Bjellebø, Haugesund
98 D Aldebaran ⁷⁾											

R-K Kopervik merkedistrikt.

7 Må Ingvar ⁸⁾											
10 Må Fram ⁹⁾											
90 Må Von ¹⁰⁾											

R-S Stavanger merkedistrikt.

52 D Utstein ¹¹⁾											
79 Må Trygg	f k	T	16	23.0	6.0	2.5	Rapp	16	4	0	Wilhelm Johnsen, Rogalandsgt. 35, Stavanger
117 Må Truls	f k	T	37	27.0	9.5	5.0	Skude	33	5	0	Edvard Waage, Buøy 6, Stavgr.
183 Må Kvikk ¹²⁾											
210 Må Teisten ¹³⁾											

R-AS Avaldsnes merkedistrikt.

14 Må Klar ¹⁴⁾	f k	T	36	20.0	5.5	2.5	C.Perf	?	5	0	Jens Clausen, Avaldsnes
44 Må Odd	f k	T	47	27.0	9.0	7.0	FM	47	6	0	Enius Gunvaldsen Fosen, Røksund
51 Må Vaholmen	f k	T	37	23.0	7.5	4.0	Wichm	38	4	0	Knut Knutsen, Røksund
63 Må Skjølling- stad ¹⁵⁾											
112 Må Havruen	f k	T	40	21.0	6.0	3.0	Ideal	38	3	0	Kaare Hansen, Fosenøy
125 Må Fosengøy ¹⁶⁾	f k	T	39	25.0	8.0	4.0	FM	37	6	0	Øystein Jacobsen, Fosenøy

- 1) Utgår.
- 2) Solgt til Ålesund.
- 3) Omb. 1948.
- 4) Solgt til Fredrikstad.
- 5) Solgt til Sveio, H 39 SO.
- 6) Solgt til Torvastad.
- 7) Solgt til Moster.
- 8) Solgt til Sola, R 139 SO.
- 9) Solgt til Lebesby.

- 10) Solgt til Hjelmeland, R 31 HM.
- 11) Solgt til Sandnes.
- 12) Solgt til Hetland.
- 13) Solgt til Jelsa.
- 14) Eierskifte.
- 15) Solgt til Bokn, R 70 B.
- 16) Ommerket fra R 109 AS. Eierskifte, navne-
skifte, beriktigelse.

Farkostens nummer art og navn	Anvendelse	Materiale	Byggeår	Lengde	Bredde	Dybde	Maskin			Eierens (den korresponderende reders) navn og postadresse
							Hva slags	Byggeår	H. K.	

R-B Bogn merkedistrikt.

10 Ms Palmen ¹⁾	k	T	04	43.5	16.0	6.0	Rapp	?	24	0	Knut Grønnestad, Søndaland
20 Mk Kongshavn ²⁾											
22 Ms Framtid ³⁾											
66 Må —	f	T	37	19.0	6.0	3.0	Alda	47	5	0	Ingolf Are, Føresvik
70 Må Skjølling- stad	f	T	38	23.5	7.5	3.5	Rapp	38	5	0	Erling Borgenvik, Føresvik

R-EF Erfjord merkedistrikt.

35 Må Glimt	f	T	30	23.0	8.0	3.0	Regal	?	8	2	Nils O Lovra, Vik i Erfjord
-------------	---	---	----	------	-----	-----	-------	---	---	---	-----------------------------

R-HT Hetland merkedistrikt.

38 Må Sandviken ⁴⁾											
69 Må Normo ⁵⁾											
114 Ms Vilja	f k	T	48	46.0	16.3	7.0	Wichm	38	40	0	Edvard Ormøy mfl. Roaldsøy
142 Må —	f	T	48	21.0	5.5	3.5	Alda	48	5	0	Sigurd Helgesen, Vassøy pr Stvgr.
165 Må Fiskeren ⁶⁾											
320 Må — ⁷⁾											
338 Må — ⁸⁾											
339 Må Erik	f	T	?	20.0	6.0	3.0	Marna	36	3	0	Lars Helgesen, Vassøy pr Stvgr.
340 Ms Færøy	f k	T	31	46.7	17.1	6.4	Grei	31	35	0	Olav Sildelid, Hundvåg pr Stvgr.
341 Må Glimt	f	T	32	23.0	6.0	3.5	Glimt	32	7	0	Lars Sletten, Lauvås pr Stvgr.

R-HM Hjelmeland merkedistrikt.

2 Må Normann ⁹⁾											
31 Må Von	f	T	34	23.9	7.9	3.0	Skude	34	3	0	Karsten Ellefsen, Knutsvik

R-HØ Høle merkedistrikt.

18 Må Kapp ¹⁰⁾	f	T	?	21.0	7.5	2.5	Marna	40	4	0	Gustav Bru, Høle i Høgsfjord
29 Må Alf ¹¹⁾	f	T	?	19.5	6.0	4.0	Buøy	?	3	0	Tobias Knudsen, Bersagel

R-HY Høyland merkedistrikt.

7 Må Nyttår ¹²⁾											
----------------------------	--	--	--	--	--	--	--	--	--	--	--

R-ID Imsland merkedistrikt.

15 Mk Nylund ¹³⁾	f k	T	23	50.0	12.5	6.0	Rapp	46	29	3	Tor B Finnvik, Rønnevik
27 Må — ¹⁴⁾											

R-J Jelsa merkedistrikt.

31 Må Gnist ¹⁵⁾											
50 Mg Jerv	f k	T	47	38.0	12.0	5.0	Union	48	20	1	Bernt Aserød, Marvik
53 Må Sport	f	T	?	19.0	6.0	4.0	Sleipn	?	5	1	Jakob Hebnes, Hebnes i Ryfylke

1) Omb. 1947, motorskifte.

2) Solgt til Torvastad, R 22 T.

3) Solgt til Stangaland, R 54 SL.

4) Solgt til Strand.

5) Solgt til Tysvær, R 37 TV.

6) 8) Utgår.

7) Forlist.

9) Solgt til Vikedal, R 34 VD.

10) Tidl. reg. Må Sjøglimt 2, utgår.

11) Omb. 1948. Tidl. reg. Må Alf, utgår.

12) Flyttet til Nedstrand.

13) Navneforandring, eierskifte, omb. 1948 og motorskifte.

14) Overført til Vikedal, R 35 VD.

15) Solgt til Skånevik.

— 800 —
R-KV Kvitsøy — R-SL Stangaland.

Farkostens nummer art og navn	Anvendelse	Materiale	Byggeår	Lengde	Bredde	Dybde	Maskin			Eierens (den korresponderende reders) navn og postadresse
							Hva slags	Byggeår	H. K.	

R-KV Kvitsøy merkedistrikt.

17 Må Tor ¹⁾											
54 Må Luna ²⁾											
94 Må Pilen ³⁾	f	T	43	21.6	7.3	3.0	FM	30	5	0	Knut Hersvik, Kvitsøy
107 Må Havhesten ⁴⁾											
111 Må — ⁵⁾											
138 Må Gampen ⁶⁾											

R-M Mosterøy merkedistrikt.

17 Må. —⁷⁾

R-SØ Sjernarøy merkedistrikt.

40 Må Lund ⁸⁾											
83 Må Seifart	f	T	47	24.0	8.0	4.0	Sabb	?	4	0	Karl Brekke,, Eik, Sjernarøy

R-SJ Skjold merkedistrikt.

13 Må Kvikken	f	T	47	19.0	6.5	3.5	RM	?	3	0	Kristian Høivik, Vordeneset
15 Må Kvikken ⁹⁾											

R-SH Skudenes herred merkedistrikt.

18 Ms Havdis | k | T | 12 | 41.0 | 15.4 | 8.0 | Avanc | 16 | 25 | 0 | Jonas Kvilhaugsvik, Sandve

R-SE Skåre merkedistrikt.

1 Må Knuppen ¹⁰⁾	f k	T	32	22.4	7.4	3.9	Sabb	48	4	0	Erling Gautesen, Røvær
51 Må Vaholmen ¹¹⁾											

R-SO Sola merkedistrikt.

92 Må — ¹²⁾	k	T	43	20.5	7.0	3.0	Marna	47	6	0	Alf Risa, Tananger
109 Må Lyng- blomst ¹³⁾											
166 Ms Trygg ¹⁴⁾											
167 Må Svint	f k	T	47	24.0	8.0	4.0	Marna	48	8	0	Arne Sola, Tananger
192 Må Prøven ¹⁵⁾	k	T	43	21.0	7.0	2.6	Alda	42	4	0	Kristian Fjæra, Sola

R-SL Stangaland merkedistrikt.

7 Må Vesla ¹⁶⁾											
30 Må Snøgg	f	T	48	24.0	7.0	5.0	Alda	48	5	0	Reidar Pedersen, Østrem pr Kopervik
40 Må Rask ¹⁷⁾	f	T	38	26.0	8.5	4.5	Union	48	7	0	Leonh Henriksen m fl, Kopervik
54 Ms Framtid	f k	T	98	36.8	12.9	6.2	Rapp	20	17	0	Helge Svendsen, Eide pr Kopervik

- 1) Utgår.
- 2) Solgt til Åkra, R 356 A.
- 3) Eierskilte.
- 4) Solgt til Spangereid.
- 5) Solgt til Åkra.
- 6) Solgt til Nærbo.
- 7) Solgt til Stavanger, R 117 S.
- 8) Solgt til Haugesund.
- 9) Solgt til Tysvær, R 35 TV.

- 10) Tidl. reg. Ms Holmen, solgt til Skudenes herred.
- 11) Solgt til Avaldnes, R 51 AS.
- 12) Motorskilte.
- 13) Solgt til Nedstrand.
- 14) Solgt til Stavanger, R 79 S.
- 15) Eierskilte.
- 16) Solgt.
- 17) Motorskilte.

— 801 —
R-ST Strand — VA-A Austad.

Farkostens nummer art og navn	Anvendelse	Materiale	Byggeår	Lengde	Bredde	Dybde	M a s k i n			Eierens (den korresponderende reders) navn og postadresse	
							Hva slags	Byggeår	H. K.		
R-ST Strand merkedistrikt.											
52 Må Rolf ¹⁾	f	T	46	23.4	8.0	5.0	Marna	40	4	0	Ola Melberg, Solbakk
96 Må Havsula ²⁾	f	T	30	20.0	6.5	2.7	Marna	30	3	0	Marton Førland m fl, Jørpeland
126 Må —	f	T	47	23.0	7.0	3.0	Marna	48	5	0	Torbjørn Idsøe, Idse i Ryfylke

R-T Torvastad merkedistrikt.

123 Må Alken ³⁾											
156 Må Alken	f	T	?	25.0	6.0	4.0	Wichm	21	4	0	Konrad Dale, Nordbø på Karmøy

R-TV Tysvær merkedistrikt.

15 Må Sjgøutten	f	T	?	29.0	10.0	4.5	Stabil	32	8	0	Osman Hetland, Slåttevik
24 Må —	f	T	43	24.0	6.0	3.0	R M	?	6	0	Gunvar Østabøvik, Hervik i Ryf.
35 Må Kvikken	f	T	10	20.0	6.3	3.6	R M	30	3	0	Jan Ottøy, Hervik i Ryfylke
37 Må Normo	f k	T	16	32.0	11.0	4.5	Union	40	10	0	Birger Odland, Slåttevik
47 Må Reks	f	T	09	30.0	11.0	4.0	Grei	?	7	0	Hans Lervold, Slåttevik

R-VD Vikedal merkedistrikt.

17 Må Trygg ⁴⁾											
32 Må Rusken	f	T	48	20.0	7.0	4.0	Alpha	40	4	0	Axel Sagen, Vikedal
33 Må Brilliant	f	T	46	29.0	10.0	5.0	motor	45	18	6	Teodor Aarak, Ilsvåg
34 Må Normann	f	T	42	20.5	5.5	3.0	R M	33	6	0	Tormod Holte, Vikedal
35 Må —	f	T	19	20.0	5.0	3.0	Glimt	17	4	0	Magnus Skigelstrand, Vikedal

R-A Åkra merkedistrikt.

74 Ms Rapp ⁵⁾											
115 D Notmann ⁶⁾											
282 Må Star	k	T	39	29.5	11.0	4.0	Karm	37	7	0	Tønnes Simonsen m fl, Åkrehamn
308 Må Truls	k	T	28	26.0	9.0	4.0	Rapp	?	6	0	Fredrik Sand, Åkrehamn
350 Mkr Jarstein	h k	T	47	62.7	19.3	8.5	Wichm	48	120	1	Hans O Kristoffersen m fl, Vedavågen
356 Må Tone	k	T	26	33.0	11.5	6.0	Rapp	17	7	0	Anders Viland, Åkrehamn

Vest-Agder fylke.

VA-FS Farsund merkedistrikt.

5 Må Bobb ⁷⁾	f	T	46	21.0	7.0	3.0	Marna	42	4	0	Tønnes Tønnessen, Farsund
8 Må Pluto	f	T	30	21.0	6.5	3.5	Marna	35	4	0	Karl E Martinsen, Farsund
9 Må Svanen	f	T	48	19.0	6.0	3.0	Marna	38	3	0	Sverre Holemsland, Farsund
11 Må Marion	f	T	47	22.0	7.0	4.0	Marna	?	4	0	Edvind Gabrielsen, Farsund

VA-A Austad merkedistrikt.

13 Må Aslaug ⁸⁾	f	T	26	22.0	5.4	3.4	F M	39	4	0	Arne Fredriksen, Korshamn
90 Mkr Sørtrål	h k i	T	48	95.5	21.0	10.7	Tweine	47	330	0	Reidar Garred m fl, Korshamn

1) 2) Eierskifte.

3) Solgt til Haugesund.

4) Solgt til Elsa.

5) Solgt til Bremnes, H 117 B.

6) Solgt til Valestrand, H 41 V.

7) Tidl. reg. Mk. Liberty, forlist.

8) Eierskifte og navneforandring.

VA-HH Halse og Harkmark — AA-A Arendal.

Farkostens nummer art og navn	Anvendelse	Materiale	Byggår	Lengde	Bredde	Dybde	Maskin			Eierens (den korresponderende reders) navn og postadresse	
							Hva slags	Byggår	H. K.		
VA-HH Halse og Harkmark merkedistrikt.											
29 Må Ryvingen ¹⁾	f k	T	47	23.0	8.0	5.0	Marna	43	4	0	Arne Langfeldt, Landøy pr Mandal
114 Må Storken ²⁾											
190 Må —	f	T	48	22.0	7.3	3.5	Marna	?	5	0	Carl Seyfarth m fl, Hildø pr Mand.
191 Må Bausen	f	T	48	23.0	9.8	4.0	Marna	47	8	0	Alf Abrahamsen m fl, Skjernøy pr Mandal
192 Må Ryvingen	f	T	47	26.0	9.3	4.0	Marna	47	6	0	Alf Pedersen, Skjernøy pr Mandal
VA-HD Herad merkedistrikt.											
13 Må Alis	f	T	38	19.5	5.0	2.0	F M	?	3	0	Johan Sæveland, Briseid
VA-L Lista merkedistrikt.											
28 Må Trygg ³⁾	f k	T	12	22.0	8.5	3.5	Fairb	13	3	0	Sten Abrahamsen, Vanse
42 Ms Lista ⁴⁾											
210 Må Speed	f k	T	20	18.0	5.0	2.2	F M	36	2	0	Henrik Tjørve, Borhaug
217 Må Prins	f k	T	48	22.0	7.4	4.0	Marna	48	5	0	Erling Meland, Hananger pr F.sund
221 Må Jenny ⁵⁾	f k	T	20	21.0	7.0	2.5	Real	35	4	0	Sigurd Østby, Kviljo pr Farsund
222 Må Kviljo ⁶⁾											
VA-N Nes merkedistrikt.											
99 Må Snøgg ⁷⁾											
115 Må Marna	f	T	48	21.0	7.0	3.0	Marna	48	5	0	Magne Carlsen, Dypsvik pr Fl.fj.
116 Må Svanen	f k	T	47	32.0	12.0	5.5	Rapp	47	14	0	Anton Pedersen m fl, Dypsvik pr. Flekkefjord
VA-O Oddernes merkedistrikt.											
49 Ms Kitti	f k	T	25	33.0	12.3	6.2	Rapp	25	15	0	Karl Nilsen, Flekkerøy
VA-R Randesund merkedistrikt.											
20 Må Duala	f k	T	47	24.0	8.0	4.2	Sleipn	40	5	0	Thorv Kristensen, Randøyane
91 Må Randi ⁸⁾	f k	T	42	23.0	7.5	3.5	Sleipn	40	5	0	C Normann Kristensen, Randøyane
VA-SR Spangereid merkedistrikt.											
8 Må Nord-Star	f k	T	48	22.0	7.5	3.5	Marna	48	5	0	Tønnes Tønnesen, Spangereid
VA-S Søgne merkedistrikt.											
1 Mk Marinius ⁹⁾	h k	S	11	86.0	18.5	9.0	Grenå	47	150	0	Ottar Hansen, Ny-Hellesund
2 Må Hanna ¹⁰⁾											

Aust-Agder fylke.

AA-A Arendal merkedistrikt.

2 Må Sam¹¹⁾

1) 3) 5) Eierskifte.
2) 4) Utgår.
6) Solgt til Farsund, VA 5 FS.
7) Solgt til Lista.

8) Eierskifte.
9) Tidl. reg. Må Vesla, utgår.
10) Utgår.
11) Solgt til Fjære.

AA-LV Landvik — BD-D Drammen.

Farkostens nummer art og navn	Anvendelse	Materiale	Byggeår	Lengde	Bredde	Dybde	Maskin			Eierens (den korresponderende reders) navn og postadresse
							Hva slags	Byggeår	H. K.	

AA-LV Landvik merkedistrikt.

40 Må Laila ¹⁾												
43 Må Stølefjord	f k	T	48	22.0	7.0	3.3	F M	?	6	0	Ole E Støle, Landvik pr Grimstad	
44 Må Karin	k	T	48	23.0	7.5	3.6	F M	47	6	0	Lars Støle, Molland pr Grimstad	

AA-TØ Tromøy merkedistrikt.

4 Ms Måken ²⁾	f k	T	27	33.0	12.0	6.0	Rapp	30	17	0	Olaf Lassesen, Tromøy pr Arendal
--------------------------	-----	---	----	------	------	-----	------	----	----	---	----------------------------------

Telemark fylke.

TK-K Kragerø merkedistrikt.

65 Ms Per ³⁾												
69 Mkr Triks	k	T	47	35.0	13.5	6.8	Rapp	47	24	0	Birger Pedersen m fl, Kragerø	

TK-L Langesund merkedistrikt.

16 Ms Nobel⁴⁾

TK-BL Bamble merkedistrikt.

41 Ms Sigene⁵⁾

TK-E Eidanger merkedistrikt.

64 Ms Kitti⁶⁾

TK-ST Skåtøy merkedistrikt.

6 Må Nøkken ²⁷⁾	k f	T	28	21.0	6.0	2.5	Sleipn	33	3	1	Karl Johansen, Lovisenberg pr Kr.ø	
101 Må Arø ⁸⁾												
130 Må Skjelsvik ⁹⁾												
141 Ms Svanen ¹⁰⁾	k f	T	18	32.0	11.5	7.0	Gamma	?	12	0	Leif Garfjeld, Skåtøy pr Kragerø	

Vestfold fylke.

V-TM Tjøme merkedistrikt.

31 Ms Morgenen	f k	T	11	29.5	12.5	5.5	Rapp	23	10	0	Kr Kristiansen, Tjøme
----------------	-----	---	----	------	------	-----	------	----	----	---	-----------------------

Buskerud fylke.

BD-D Drammen merkedistrikt.

3 Mkr Hobby	f k	T	48	33.0	10.0	3.0	Avanc	?	10	0	Martin Wean, Drammen
-------------	-----	---	----	------	------	-----	-------	---	----	---	----------------------

- 1) Utgår.
- 2) Eierskifte.
- 3) Solgt til Skåtøy.
- 4) Solgt til Strinda, St. 29 SA.
- 5) Solgt til Hvaler, Ø 32 H.

- 6) Solgt til Oddernes, VA 49 O.
- 7) Eierskifte og navneforandring.
- 8) Solgt til Hvaler.
- 9) Solgt til Kragerø.
- 10) Eierskifte.

Farkostens nummer art og navn	Anvendelse	Materiale Byggeår	Lengde	Bredde	Dybde	Maskin			F. & fangsb.	Eierens (den korresponderende reders) navn og postadresse
						Hva slags	Byggeår	H. K.		

Akershus fylke.

A-N Nesodden merkedistrikt.

5 Må Ket f [T]48| 22.5| 7.5| 2.8| Sleipn |48| 7| 2| Harald Svendsen, Flaskebekk

Oslo fylke.

O-O Oslo merkedistrikt.

8 Må Per¹⁾ f [T]29| 21.0| 7.0| 3.0| Sleipn | ? | 4 | 2| Eskild Halvorsen, Vardev. 62, Oslo
 11 Må Panser²⁾ f [T]37| 26.5| 7.0| 3.0| Sleipn | ? | 10 | 1| Karl Hellerud, Arendalsgt. 12, Oslo
 14 Må Mai³⁾ f [T]45| 26.0| 7.0| 3.0| Sleipn | 44 | 6 | 0| Harald Kristoffersen, Måkev. 52, Bekkelaget
 15 Må Andun⁴⁾ f k [T]41| 24.0| 8.0| 4.0| Sabb | 41 | 4 | 0| Hans Lund, Lerfallsgt. 5, Oslo
 17 Må Noravinn⁵⁾ k [T]42| 27.0| 8.0| 5.0| motor | 40 | 30 | 0| Ole Hegdahl, Torshovgt. 12, Oslo
 36 Må Else Marie f [T] ? | 22.0| 7.0| 4.0| Sleipn | 48 | 6 | 0| Joh Pettersen, Griffenfeldtsgt. 12, Oslo
 85 Må Lava f [T]48| 20.0| 6.0| 2.9| Sleipn | 47 | 3 | 0| Harald Egeberg, Fredenborgv. 22, Oslo
 87 Ms Vi-To f k [T]38| 27.0| 6.0| 3.0| Bilm | ? | 30 | 0| Jonas Reinertsen, Grønlikeleiva 6, Oslo
 88 Må Liv f [T]45| 17.0| 5.1| 2.5| Atlant | ? | 3 | 0| Hans Lunden, Norkappgt. 27, Oslo

Østfold fylke.

Ø-F Fredrikstad merkedistrikt.

33 Må Joy⁶⁾

Ø-B Berg merkedistrikt.

1 Må Kjell⁷⁾ f k [T]39| 30.0|12.0| 6.0| Rapp | 39| 17| 1| Kr. Nordahl Johansen, Sponvika

Ø-H Hvaler merkedistrikt.

32 Ms Bell k [T]22| 34.0|14.0| 7.0| Rapp | 33| 24| 0| Arve Arntzen, Hvaler
 34 Må Mildrid f [T]44| 27.0| 8.4| 6.0| FM | 44| 14| 0| Trygve Johannessen, Vesterøy

Ø-K Kråkerøy merkedistrikt.

44 Ms Trofast⁸⁾

1) Tidl. reg. D Haug 2, solgt til Haugesund.
 2) Tidl. reg. D Haug 3, utgår.
 3) Tidl. reg. D. Korsvik, senket.
 4) Tidl. reg. DW Barents, solgt til Bratvær.

5) Tidl. reg. Må Snar, solgt til Kragere.
 6) Utgår.
 7) Tidl. reg. Ms. Matilde, opphugget.
 8) Utgår.

— 805 —
Ø-O Onsøy — Ø-SB Skjeberg.

Farkostens nummer art og navn	Anvendelse	Materiale	Byggeår	Lengde	Bredde	Dybde	M a s k i n			Eierens (den korresponderende reders) navn og postadresse
							Hva slags	Byggeår	H. K.	

Ø-O Onsøy merkedistrikt.

15 Må Bergliot	f k	T	38	25.0	8.0	4.5	Ferd	46	7	0	Håkon Hansen, Engalsvik pr Onsøy
34 Ms Vega ¹⁾	f k	T	05	38.3	14.0	6.5	Union	34	20	0	Hans Koret, Husløs pr Onsøy
41 Må Anna	f k	T	27	21.0	6.0	4.0	Sleipn	27	4	0	Hans Nilsen, Åle pr Gressvik
50 Må Seabird	f k	T	48	26.5	7.8	4.5	Ferd	48	7	0	Hans Gellein, Elveslett pr Gressvik
68 Må Havørna	f k	T	42	29.0	9.0	5.0	Sleipn	42	10	0	Lorang Andresen, Vikene, Onsøy
70 Ms Føyka ²⁾											
87 Ms Snar ³⁾	f	T	23	30.0	11.3	5.4	Rapp	22	10	0	Edgar Gundersen, Onsøy
126 Må Johanne	f k	T	26	23.0	7.5	4.0	Sleipn	36	6	0	Hjalmar Olsen, Åle pr Gressvik
127 Må Ragna	f k	T	45	28.0	8.0	5.0	Sleipn	45	7	0	Ragnar Mikalsen, Vikene, Onsøy
128 Må Randi	f k	T	44	28.0	8.5	4.0	Sleipn	44	7	0	Håkon Sørensen, Vikene, Onsøy

Ø-R Rygge merkedistrikt.

54 Må Liv	f	T	45	26.5	8.0	3.7	FM	44	7	1	Karl Ringsrød, Rygge
-----------	---	---	----	------	-----	-----	----	----	---	---	----------------------

Ø-SB Skjeberg merkedistrikt.

6 Ms Kåre⁴⁾

- 1) 3) Eierskifte.
2) Solgt til Kopervik.
4) Solgt til Sarpsborg.

Sammendrag over anmeldte forandringer i registeret i tiden 1/2 1945 —
30/6 1948 forsåvidt angår farkosts flytning og forandring av merke.

Farkostens		Forandringens art	Farkostens tidl. merke
nuv. merke	art, navn		
F 8 H	D Glup	Innkjøpt fra Haugesund merkedistrikt	R 71 H
F 36 H	Mk Galtøy	Innkjøpt fra Bremsnes merkedistrikt	M 220 BS
F 8 VS	Mkr Kvikk	Innkjøpt fra Bremsnes merkedistrikt	M 62 BS
F 14 VS	Ms Sjøleik	Innkjøpt fra Vågan merkedistrikt og forandret navn fra Gjøa	N 81 V
F 3 V	Ms Hektor	Innkjøpt fra Tromsøysund merkedistr.	T 291 TD
F 5 V	Må Flink	Innkjøpt fra Vardø herred merkedistr.	F 62 VH
F 7 V	Ms Draugen	Innkjøpt fra Nesna merkedistrikt	N 22 NA
F 14 V	Mk Brenningen	Innkjøpt fra Gimsøy merkedistrikt	N 5 GM
F 17 V	Mk Ulf	Innkjøpt fra Ålesund merkedistrikt	M 26 A
F 19 V	Mk Vårland	Innkjøpt fra Gimsøy merkedistrikt	N 38 GM
F 22 V	Mk Castor	Innkjøpt fra Vågan merkedistrikt	N 433 V
F 23 V	Ms Astrid	Innkjøpt fra Sund merkedistrikt	H 178 S
F 26 V	Mk Vi To	Innkjøpt fra Ålesund merkedistrikt	M 406 A
F 35 V	Ms Molly Bergheim	Innkjøpt fra Malangen merkedistrikt	T 51 M
F 36 V	Mk Solglimt	Innkjøpt fra Nesna merkedistrikt	N 35 NA
F 40 V	Ms Klakkegga	Innkjøpt fra Tromsøysund merkedistr.	T 22 TD
F 53 V	Ms Brodd	Innkjøpt fra Flakstad merkedistrikt og forandret navn fra Bonzo	N 161 F
F 57 V	Må Lillebror	Innkjøpt fra Vågan merkedistrikt	N 330 V
F 60 V	Mk Skagen	Innkjøpt Lurøy merkedistrikt	N 8 L
F 65 V	Mkr Vårleik	Innkjøpt fra Kvinnherad merkedistrikt	H 77 K
F 73 V	Må Bjørn	Innkjøpt fra Kopervik merkedistrikt	R 72 K
F 5 A	Ms Sterken	Ommerket i Alta	F 24 A
F 18 A	Må Evang	Innkjøpt fra Tranøy merkedistrikt	T 50 TN
F 4 B	Mk Tor	Innkjøpt fra Måsøy merkedistrikt og forandret navn fra Anna	F 62 M
F 5 B	Mkr Kjølnes	Innkjøpt fra Valestrand merkedistrikt og forandret navn fra Førde	H 42 V
F 6 B	Ms Neptun	Innkjøpt fra Fitjar merkedistrikt	H 11 FJ
F 7 B	Mk Havella	Innkjøpt fra Haram merkedistrikt	M 52 H
F 13 B	Ms Vigdis	Innkjøpt fra Langenes merkedistrikt	N 29 LS
F 17 B	Ms Basse	Innkjøpt fra Vardø herred merkedistr.	F 62 VH
F 19 B	Ms Liv	Innkjøpt fra Bø merkedistrikt	N 190 BØ
F 26 B	Ms Teisten	Innkjøpt fra Vardø merkedistrikt	F 95 V
F 93 B	Mkr Kongsøy	Innkjøpt fra Haram merkedistrikt og forandret navn fra Remegg	M 59 H
F 16 G	Ms Nansen	Innkjøpt fra Torsken merkedistrikt	T 44 TK
F 20 G	Ms Ørntind	Innkjøpt fra Hol merkedistrikt og for- andre navn fra Stabben	N 5 HL
F 22 G	Mk Mai	Innkjøpt fra Haram merkedistrikt	M 177 H
F 24 G	Ms Fiskarjenta	Innkjøpt fra Tromsø merkedistrikt	T 138 T
F 25 G	Mk Sandnesfjord	Innkjøpt fra Fitjar merkedistrikt	H 164 FJ
F 26 G	Mk Glimt	Innkjøpt fra Herøy merkedistrikt	N 293 HR
F 30 G	Ms Janny	Innkjøpt fra Jøssund merkedistrikt	ST 33 J
F 32 G	Mk Ofotfjord	Innkjøpt fra Øksnes merkedistrikt	N 127 Ø
F 52 G	Ms Teisten	Innkjøpt fra Tana merkedistrikt	F 31 TN
F 53 G	Må Peik	Innkjøpt fra Sande merkedistrikt	M 57 S

Farkostens		Forandringens art	Farkostens tidl. merke
nuv. merke	art, navn		
F 54 G	Mk Guttysjark	Innkjøpt fra Vigra merkedistrikt og forandret navn fra Aron	M 11 V
F 75 G	Ms Basse	Innkjøpt fra Svolvær merkedistrikt og forandret navn fra Bolinder	N 46 S
F 10 HV	Mk Anny	Innkjøpt fra Frosta merkedistrikt	NT 42 FA
F 14 HV	Ms Elsa	Innkjøpt fra Loppa merkedistrikt	F 78 L
F 19 HV	Må Gribben	Innkjøpt fra Berg merkedistrikt	T 5 BG
F 20 HV	Mk Maud	Innkjøpt fra Bø merkedistrikt	N 199 BØ
F 21 HV	Mk Trygve	Innkjøpt fra Vigra merkedistrikt	M 29 V
F 24 HV	Ms Vågan	Innkjøpt fra Malangen merkedistrikt og forandret navn fra Urd	T 16 M
F 25 HV	Må Astrid	Innkjøpt fra Alstahaug merkedistrikt	N 55 AH
F 35 HV	Ms Liv	Innkjøpt fra Trondenes merkedistrikt	T 40 TS
F 36 HV	Ms Svanen	Innkjøpt fra Skjervøy merkedistrikt	T 63 S
F 38 HV	Ms Sonja	Innkjøpt fra Andenes merkedistrikt	N 97 A
F 39 HV	Må Gerd	Innkjøpt fra Tromsø merkedistrikt	T 40 T
F 44 HV	Mk Fram	Innkjøpt fra Tromsøysund merkedistr.	T 275 TD
F 45 HV	Mk Fram	Innkjøpt fra Buksnes merkedistrikt	N 78 BS
F 49 HV	Mk Erna	Innkjøpt fra Gildeskål merkedistrikt	N 64 G
F 52 HV	Mk Forsøk	Innkjøpt fra Bremsnes merkedistrikt	M 202 BS
F 58 HV	Ms Fart	Innkjøpt fra Hillesøy merkedistrikt	T 58 HS
F 59 HV	Ms Klepp	Innkjøpt fra Talvik merkedistrikt	F 57 T
F 4 K S	Mkr Signal	Innkjøpt fra Fræna merkedistrikt	M 82 F
F 1 K	Ms Vally	Innkjøpt fra Lenvik merkedistrikt	T 26 LK
F 15 K	Mkr Bølgen	Innkjøpt fra Moskenes merkedistrikt	N 69 MS
F 19 K	Ms Ula	Innkjøpt fra Torsken merkedistrikt og forandret navn fra Laila	T 69 TK
F 27 K	Ms Ingrid	Innkjøpt fra Sør-Frøya merkedistrikt	ST 66 SF
F 29 K	Mk Krabben	Innkjøpt fra Hitra merkedistrikt og forandret navn fra Heim	ST 27 H
F 33 K	Mk Erling	Innkjøpt fra Bodø merkedistrikt	N 11 B
F 43 K	Ms Broder	Innkjøpt fra Lebesby merkedistrikt	F 53 LB
F 44 K	Mk Vårsol	Innkjøpt fra Sørreisa merkedistrikt	T 43 SA
F 141 K	Mk Nordbek	Innkjøpt fra Træna merkedistrikt	M 80 F
F 145 K	Ms Havdur	Innkjøpt fra Hol merkedistrikt	N 39 HL
F 193 K	Må Viking	Innkjøpt fra Tromsø merkedistrikt og forandret navn fra Kjell	T 134 T
F 194 K	Mkr Bella	Innkjøpt fra Hustad merkedistrikt	M 46 HU
F 195 K	Mk Rolf	Innkjøpt fra Vigra merkedistrikt	M 77 V
F 7 KD	Må Taki	Innkjøpt fra Rødøy merkedistrikt	N 1 R
F 15 KD	Mk Guri	Innkjøpt fra Edøy merkedistrikt	M 67 E
F 18 KD	Må Odd	Innkjøpt fra Sørreisa merkedistrikt og forandret navn fra Rapp	T 13 SA
F 19 KD	Mk Nordlys	Innkjøpt fra Vågan merkedistrikt	N 403 V
F 20 KD	Må Rapp	Innkjøpt fra Dyrøy merkedistrikt	T 42 D
F 23 KD	Ms Lisbeth	Innkjøpt fra Hasvik merkedistrikt og forandret navn fra Kvikk	F 106 H
F 24 KD	Mk Sjøblomst	Innkjøpt fra Loppa merkedistrikt og forandret navn fra Orion	F 112 L
F 30 KD	Mk Tundra	Innkjøpt fra Skjervøy merkedistrikt og forandret navn fra Kristine	T 22 S
F 31 KD	Må Per Gynt	Innkjøpt fra Måsøy merkedistrikt	F 55 M
F 33 KD	Ms Milo	Innkjøpt fra Tromsø merkedistrikt og forandret navn fra Paul	T 19 T

Farkostens		Forandringens art	Farkostens tidl. merke
nav. merke	art, navn		
F 35	KD Ms Havørn	Innkjøpt fra Buksnes merkedistrikt	N 50 BS
F 36	KD Ms Bella	Innkjøpt fra Bø merkedistrikt	N 198 BØ
F 37	KD Må Triks	Innkjøpt fra Ålesund merkedistrikt	M 361 A
F 40	KD Ms Laila	Innkjøpt fra Skjervøy merkedistrikt	T 129 S
F 43	KD Ms Minde	Innkjøpt fra Sørøysund merkedistrikt	F 15 S
F 2	LB Må Jåbeck	Innkjøpt fra Giske merkedistrikt	M 85 G
F 6	LB Må Liljen	Innkjøpt fra Lenvik merkedistrikt	T 92 LK
F 7	LB Må Sigg	Innkjøpt fra Øksnes merkedistrikt	N 86 Ø
F 9	LB Mkr Havørnen	Innkjøpt fra Aure merkedistrikt og forandret navn fra Kvikk	M 65 AE
F 12	LB Må Lita	Innkjøpt fra Vefsn merkedistrikt	N 20 VN
F 19	LB Må Milda	Innkjøpt fra Bremsnes merkedistrikt	M 218 BS
F 21	LB Må Havbryn	Innkjøpt fra Røst merkedistrikt	N 52 RT
F 23	LB Ms Anden	Innkjøpt fra Andenes merkedistrikt	N 57 A
F 30	LB Må Delfin	Innkjøpt fra Meløy merkedistrikt	N 180 ME
F 31	LB Må Alken	Innkjøpt fra Hadsel merkedistrikt	N 348 H
F 33	LB Ms Midnattsol	Innkjøpt fra Sykkylven merkedistrikt og forandret navn fra Svan	M 6 SK
F 34	LB Mkr Tor Jan	Innkjøpt fra Oslo merkedistrikt	O 46 O
F 55	LB Ms Sigrunn	Innkjøpt fra Bjørnskinn merkedistrikt	N 54 BJ
F 74	LB Må Bjørn	Innkjøpt fra Vikna merkedistrikt	NT 262 V
F 75	LB Må Måsen	Innkjøpt fra Hadsel merkedistrikt	N 232 H
F 78	LB Må Karl	Innkjøpt fra Gamvik merkedistrikt	F 6 G
F 79	LB Må Terje	Innkjøpt fra Sørreisa merkedistrikt	T 63 SA
F 91	LB Ms Kari	Innkjøpt fra Vågan merkedistrikt	N 29 V
F 102	LB Må Vesla	Innkjøpt fra Kjølvik merkedistrikt	F 45 K
F 11	L Må Sport	Innkjøpt fra Dverberg merkedistrikt	N 3 D
F 27	L Ms Sverre	Innkjøpt fra Målselv merkedistrikt	T 15 MV
F 33	L Ms Amor	Innkjøpt fra Berg merkedistrikt	T 23 BG
F 36	L Ms Heimdal 2	Innkjøpt fra Hol merkedistrikt	N 26 HL
F 45	L Ms Molla	Innkjøpt fra Vågan merkedistrikt	N 387 V
F 49	L Ms Union	Innkjøpt fra Hasvik merkedistrikt	F 22 HV
F 55	L Må Sarhella	Innkjøpt fra Lyngen merkedistrikt	T 34 L
F 58	L Må Forsøk	Innkjøpt fra Målselv merkedistrikt	T 14 MV
F 76	L Ms Ysthalm	Innkjøpt fra Austevoll merkedistrikt og forandret navn fra Ørnen I	H 26 AV
F 78	L Ms Lykken	Innkjøpt fra Hasvik merkedistrikt	F 69 HV
F 82	L Ms Evy Ann	Innkjøpt fra Kolvereid merkedistrikt og forandret navn fra Gåsa	NT 38 K
F 91	L Ms Viking 2	Innkjøpt fra Balsfjord merkedistrikt	T 24 B
F 94	L Ms Snøggen	Innkjøpt fra Hol merkedistrikt	N 39 HL
F 97	L Må Duen	Innkjøpt fra Sømna merkedistrikt	N 8 SA
F 4	M Ms Jorun	Innkjøpt fra Brønnøy merkedistrikt	N 92 BR
F 12	M Må Fram	Innkjøpt fra Herdla merkedistrikt	H 5 H
F 13	M Ms Måsøy	Innkjøpt fra Bindal merkedistrikt og forandret navn fra Ruth	N 5 BL
F 16	M Ms Aud	Innkjøpt fra Alstahaug merkedistrikt	N 95 AH
F 25	M Ms Kvikk	Innkjøpt fra Berg merkedistrikt	T 57 BG
F 33	M Ms Høvding	Innkjøpt fra Loppa merkedistrikt	F 76 L
F 34	M Ms Heimen	Innkjøpt fra Verøy merkedistrikt	N 29 VR
F 43	M Ms Svinøy	Innkjøpt fra Svolvær merkedistrikt	N 15 S
F 49	M Må Havmann	Innkjøpt fra Tranøy merkedistrikt	T 14 TN
F 51	M Ms Falken	Innkjøpt fra Lødingen merkedistrikt og forandret navn fra Fart	N 188 LN

Farkostens		Forandringens art	Farkostens tidl. merke
nuv. merke	art, navn		
F 55 M	Må Gent	Innkjøpt fra Saltdal merkedistrikt og forandret navn fra Kleggen	N 23 SL T 78 TS
F 67 M	Ms Leddy	Innkjøpt fra Trondenes merkedistrikt	N 123 BS
F 68 M	Må Klar	Innkjøpt fra Buksnes merkedistrikt	H 176 AV
F 76 M	Mkr Nyvon	Innkjøpt fra Austevoll merkedistrikt	N 457 V
F 87 M	Mkr Moder	Innkjøpt fra Vågan merkedistrikt	N 284 L
F 93 M	Ms Terje	Innkjøpt fra Lurøy merkedistrikt	N 93 V
F 95 M	Må Ulv	Innkjøpt fra Vågan merkedistrikt	N 30 VR
F 99 M	Ms Havidur	Innkjøpt fra Værøy merkedistrikt	NT 115 K
F 108 M	Mk Ald	Innkjøpt fra Kolvereid merkedistrikt	T 120 LK
F 124 M	Mk Von	Innkjøpt fra Lenvik merkedistrikt	N 119 BE
F 128 M	Ms Lykken	Innkjøpt fra Borge merkedistrikt	N 94 VR
F 129 M	Ms Reidun	Innkjøpt fra Værøy merkedistrikt	T 2 TN
F 130 M	Mk Torfin 1	Innkjøpt fra Tranøy merkedistrikt	N 166 BØ
F 234 M	Ms Trygg	Innkjøpt fra Bø merkedistrikt	F 43 HV
F 7 N	Ms Havella	Innkjøpt fra Hasvik merkedistrikt	F 1 VS
F 35 NV	Ms Kari	Innkjøpt fra Vadsø merkedistrikt	F 19 V
F 7 SV	Ms Klippen	Innkjøpt fra Vardø merkedistrikt	F 34 T
F 6 S	Mk Sollys	Innkjøpt fra Talvik merkedistrikt	
F 9 S	Mkr Bror	Innkjøpt fra Nesna merkedistrikt og forandret navn fra Måken	N 156 NA
F 14 S	Mkr Viking	Innkjøpt fra Dverberg merkedistrikt og forandret navn fra Bill	N 17 D
F 29 S	Ms Liv	Innkjøpt fra Dverberg merkedistrikt	N 5 D
F 42 S	Må Fiskargutten	Innkjøpt fra Lødingen merkedistrikt	N 188 LN
F 44 S	Ms Liv	Innkjøpt fra Kvalsund merkedistrikt	F 11 KD
F 48 S	Må Snøgg	Innkjøpt fra Hamarøy merkedistrikt	N 76 HM
F 49 S	Mk Skagen	Innkjøpt fra Ålesund merkedistrikt	M 333 A
F 57 S	Mk Jenny	Innkjøpt fra Sør-Rana merkedistrikt	N 48 SR
F 62 S	Må Brødrene	Innkjøpt fra Gildeskål merkedistrikt	N 34 G
F 70 S	Mk Frigg	Innkjøpt fra Ibestad merkedistrikt	T 29 I
F 72 S	Ms Ingrid	Innkjøpt fra Hamarøy merkedistrikt og forandret navn fra Terna	N 45 HM
F 73 S	Må Stauren	Innkjøpt fra Meløy merkedistrikt og forandret navn fra Sjøblomsten	N 130 ME N 227 BØ
F 75 S	Ms Helge	Innkjøpt fra Bø merkedistrikt	N 7 U
F 76 S	Mk Kvikk	Innkjøpt fra Ulstein merkedistrikt	F 48 H
F 80 S	Ms Vanadis	Innkjøpt fra Hammerfest merkedistr.	T 111 HS
F 81 S	Mk Broder	Innkjøpt fra Hillesøy merkedistrikt	F 138 K
F 82 S	Mk Arnulf	Innkjøpt fra Kjelvik merkedistrikt	N 12 B
F 83 S	Ms Astrid	Innkjøpt fra Bodø merkedistrikt	N 64 NF
F 85 S	Må Signal	Innkjøpt fra Nordfold merkedistrikt	F 228 M
F 88 S	Ms Marna	Innkjøpt fra Måsøy merkedistrikt	
F 9 T	Mk Nordfjeld	Innkjøpt fra Måsøy merkedistrikt og forandret navn fra Arne	F 107 M
F 10 T	Må Turid	Innkjøpt fra Råde merkedistrikt og forandret navn fra Solveig	Ø 31 RD N 102 AH
F 15 T	Må Truls	Innkjøpt fra Alstahaug merkedistrikt	T 89 KF
F 17 T	Mk Nor	Innkjøpt fra Kvæfjord merkedistrikt	N 25 Ø
F 20 T	Ms Nordlys 2	Innkjøpt fra Øksnes merkedistrikt	
F 22 T	Mk Broder	Innkjøpt fra Alta merkedistrikt og forandret navn fra Alken	F 17 A N 78 BØ
F 33 T	Ms Aslaug	Innkjøpt fra Bø merkedistrikt	

Farkostens			Forandringens art	Farkostens tidl. merke
nuv. merke	art, navn			
F 34 T	Ms	Rognvik	Innkjøpt fra Ibestad merkedistrikt	T 42 I
F 41 T	Ms	Solid	Innkjøpt fra Kristiansund merkedistr.	N 43 K
F 52 T	Ms	Signe	Innkjøpt fra Trondenes merkedistrikt	T 66 TS
F 53 T	Ms	Samagutten	Ommerket i Talvik	F 52 T
F 56 T	Ms	Snøgg	Innkjøpt fra Steigen merkedistrikt	N 38 SG
F 89 T	Må	Prøven	Innkjøpt fra Dyrøy merkedistrikt	T 38 D
F 78 T	Ms	Var	Innkjøpt fra Alstahaug merkedistrikt	N 105 AH
F 94 T	Ms	Solglimt	Innkjøpt fra Loppa merkedistrikt	F 82 L
F 97 T	Mkr	Gisken	Innkjøpt fra Meløy merkedistrikt	N 192 ME
F 2 TN	Mk	Heimen	Innkjøpt fra Trondheim merkedistrikt	ST 92 T
F 2 VH	Mk	Elding	Innkjøpt fra Stord merkedistrikt	H 75 SD
F 5 VH	Mkr	Von	Innkjøpt fra Orkanger merkedistrikt	ST 6 OR
F 6 VH	Mkr	Winston	Innkjøpt fra Vigma merkedistrikt	M 48 V
F 6 VH	Mk	Greta	Innkjøpt fra Bodø merkedistrikt	N 43 B
F 7 VH	Mkr	Sjøliv	Innkjøpt fra Dønnes merkedistrikt	N 12 DS
F 8 VH	Ms	Havdur	Innkjøpt fra Dønnes merkedistrikt og forandret navn fra Tomsvik.	N 42 DS
F 9 VH	Mk	Parat	Innkjøpt fra Aure merkedistrikt	M 147 AE
F 10 VH	Mk	Glimt 3	Innkjøpt fra Borgund merkedistrikt	M 100 B
F 12 VH	Mk	Ingun	Innkjøpt fra Saltdal merkedistrikt og forandret navn fra Dua	N 6 SL
F 13 VH	Ms	Falken	Innkjøpt fra Tromsøysund merkedistr.	T 122 TD
F 14 VH	Ms	Brødrene	Innkjøpt fra Lurøy merkedistrikt	N 84 L
F 15 VH	Mk	Else	Innkjøpt fra Bodin merkedistrikt	N 234 BN
F 18 VH	Mk	Sleipner	Innkjøpt fra Askøy merkedistrikt og forandret navn fra Strusshamn.	H 18 A
F 19 VH	Mkr	Duen	Innkjøpt fra Torvastad merkedistrikt	R 110 T
F 23 VH	Mk	Sjøblomsten	Innkj. fra Nord-Varanger merkedistr.	F 70 NV
F 25 VH	Mkr	Gry 4	Innkjøpt fra Bergen merkedistrikt	B 94 B
F 38 VH	Mk	Ørnefjell	Innkjøpt fra Nord-Frøya merkedistrikt og forandret navn fra Uttian	ST 40 NF
T 19 H	Ms	Terje	Innkjøpt fra Trondenes merkedistrikt	T 33 TS
T 29 H	Ms	Hamy	Innkjøpt fra Øksnes merkedistrikt og forandret navn fra Terje	N 72 Ø
T 30 H	Mk	Lomen	Innkjøpt fra Trondenes merkedistrikt	T 74 TS
T 32 H	Mkr	Kvefjord	Innkjøpt fra Oslo merkedistrikt og forandret navn fra Vårsild	O 47 O
T 33 H	Må	Faragutt	Ommerket i Harstad og forandret navn fra Ole Petter	T 30 H
T 43 H	Ms	Rekt	Innkjøpt fra Kvalsund merkedistrikt og forandret navn fra Fido	F 7 KD
T 72 H	Mk	Gro I	Innkjøpt fra Vågan merkedistrikt	N 235 V
T 2 T	Mk	Arild	Innkjøpt fra Haram merkedistrikt	M 30 H
T 9 T	Ms	Gerda	Innkjøpt fra Sørøysund merkedistrikt og forandret navn fra Anna	F 30 S
T 17 T	Mk	Løvdal	Innkjøpt fra Bjarkøy merkedistrikt	T 41 BK
T 30 T	Mkr	Soløy	Innkjøpt fra Tysnes merkedistrikt	H 30 T
T 38 T	Mk	Dønning	Innkjøpt fra Tromsøysund merkedistr.	T 239 TD
T 43 T	Ms	Stella	Innkjøpt fra Karlsøy merkedistrikt	T 1 K
T 44 T	Mk	Tromstind	Ommerket i Tromsø	T 113 T

Farkostens		Forandringens art	Farkostens tidl. merke
nuv. merke	art, navn		
T 46 T	Ms Solveig	Innkjøpt fra Tromsøysund merkedistr. og forandret navn fra Lykkefisk	T 202 TD
T 47 T	Må Fiskarjenta	Innkjøpt fra Tromsøysund merkedistrikt og forandret navn fra Draug	T 256 TD
T 47 T	Ms Alken	Innkjøpt fra Svolvær merkedistrikt	N 29 S
T 138 T	Ms Fiskarjenta	Innkjøpt fra Tromsøysund merkedistr.	T 65 TD
T 22 A	Må Teisten	Innkjøpt fra Gratangen merkedistrikt	T 68 G
T 45 A	Ms Skogstrand	Innkjøpt fra Sortland merkedistrikt	N 23 SO
T 50 A	Må Teisten	Innkjøpt fra Salangen merkedistrikt	T 16 SL
T 51 A	Ms Teddi	Innkjøpt fra Tjøtta merkedistrikt	N 275 T
T 52 A	Må Peik	Innkjøpt fra Torsken merkedistrikt	T 22 TK
T 53 A	Må Vesla	Innkjøpt fra Astafjord merkedistrikt	T 121 AF
T 16 AF	Mk Dønning	Innkjøpt fra Harstad merkedistrikt og forandret navn fra Thore	T 50 H
T 22 AF	Mk Anden	Innkjøpt fra Gratangen merkedistrikt	T 55 G
T 24 AF	Mkr Star	Innkjøpt fra Værøy merkedistrikt	N 24 VR
T 13 B	Ms Lyder	Innkjøpt fra Sømna merkedistrikt	N 19 SA
T 16 B	Må Musa	Innkjøpt fra Tromsø merkedistrikt	T 141 T
T 24 B	Må Viking 2	Innkjøpt fra Berg merkedistrikt	T 15 BG
T 30 B	Må Lilla	Ommerket i Balsfjord	T 21 B
T 39 B	Mk Delfin	Innkjøpt fra Sør-Vågsøy merkedistrikt	SF 43 SV
T 42 B	Mk Midnattsol	Innkjøpt fra Tromsøysund merkedistr.	T 111 TD
T 43 B	Mk Bro	Innkjøpt fra Tromsøysund merkedistrikt og forandret navn fra Brago	T 215 TD
T 46 B	Ms Øystein	Innkjøpt fra Leirfjord merkedistrikt	N 98 LF
T 50 B	Ms Solveig	Innkjøpt fra Tromsøysund merkedistrikt og forandret navn fra Nora	T 6 TD
T 59 B	Ms Solhavet	Innkjøpt fra Tromsø merkedistrikt og forandret navn fra Pluggen	T 49 T
T 62 B	Ms Svana	Innkjøpt fra Tromsøysund merkedistr.	T 346 TD
T 63 B	Må Teddy	Innkjøpt fra Alstahaug merkedistrikt	N 130 AH
T 65 B	Ms Viggo	Innkjøpt fra Tromsøysund merkedistr.	T 155 TD
T 15 BG	Mk Brottsjø	Innkjøpt fra Torsken merkedistrikt	T 6 TK
T 32 BG	Mk Agder	Innkjøpt fra Nord-Frøya merkedistrikt	ST 465 NF
T 39 BG	Mk Nordsjø 1	Innkjøpt fra Hillesøy merkedistrikt	T 131 HS
T 43 BG	Mk Sjøblomen	Innkjøpt fra Herøy merkedistrikt	M 53 HØ
T 48 BG	Må Tulla	Innkjøpt fra Hillesøy merkedistrikt	T 8 HS
T 50 BG	Ms Vi To	Innkjøpt fra Bjarkøy merkedistrikt og forandret navn fra Solid	T 14 BK
T 51 BG	Må Lillemor	Innkjøpt fra Torsken merkedistrikt	T 77 TK
T 62 BG	Mk Åse	Innkjøpt fra Buksnes merkedistrikt	N 5 BS
T 14 BK	Mk Hildring	Innkjøpt fra Fræna merkedistrikt	M 83 F
T 57 BK	Mk Torodd	Innkjøpt fra Sandtorg merkedistrikt	T 82 ST
T 91 BK	Mk Toran 1	Innkjøpt fra Bømlø merkedistrikt	H 89 BO
T 94 BK	Ms Anberget	Innkjøpt fra Måsøy merkedistrikt	F 61 M
T 102 BK	Mk Bauta	Innkjøpt fra fra Andenes merkedistrikt	N 74 A
T 104 BK	Mk Dønning	Innkjøpt fra Gildeskål merkedistrikt	N 352 G
T 106 BK	Ms Rapp	Innkjøpt fra Harstad merkedistrikt	T 39 H
T 109 BK	Ms Havblikk	Innkjøpt fra Måsøy merkedistrikt og forandret navn fra Adli	F 220 M
T 110 BK	Ms Per	Innkjøpt fra Vega merkedistrikt	N 149 VA
T 38 D	Må Rapp	Innkjøpt fra Tranøy merkedistrikt	T 23 TN
T 42 D	Mk Havdur	Innkjøpt fra Gildeskål merkedistrikt	N 26 G

Farkostens		Forandringens art	Farkostens
nuv. merke	art, navn		tidl. merke
T 63 D	Mk Kvikk	Innkjøpt fra Øksnes merkedistrikt og forandret navn fra Fisktind	N 78 Ø T 16 AF
T 80 D	Ms Real	Innkjøpt fra Astafjord merkedistrikt	
T 81 D	Ms Vika	Innkjøpt fra Svolvær merkedistrikt og forandret navn fra Rolf	N 41 S T 99 LK N 82 SF
T 83 D	Mk Vona	Innkjøpt fra Lenvik merkedistrikt	
T 19 G	Mk Juno	Innkjøpt fra Sørfold merkedistrikt	
T 21 G	Ms Ragna	Innkjøpt fra Hammerfest merkedistrikt	F 62 H
T 24 G	Mk Omega	Innkjøpt fra Hadsel merkedistrikt og forandret navn fra Svingøy	N 226 H N 162 BØ
T 26 G	Ms Prins Harald 1	Innkjøpt fra Bø merkedistrikt	T 64 S
T 36 G	Mk Solvik	Innkjøpt fra Skjervøy merkedistrikt	N 9 SL
T 53 G	Mk Voni	Innkjøpt fra Saltdal merkedistrikt	T 3 TS
T 70 G	Må Liv 2	Innkjøpt fra Trondenes merkedistrikt	T 83 TS
T 71 G	Ms Fisk	Innkjøpt fra Trondenes merkedistrikt	F 79 HV
T 72 G	Ms Bjørnar	Innkjøpt fra Hasvik merkedistrikt	T 9 A
T 73 G	Ms Nor	Innkjøpt fra Andørja merkedistrikt	
T 26 HG	Ms Åsen	Innkjøpt fra Tromsøysund merkedistrikt	T 111 TD N 80 BØ
T 40 HG	Ms Havsund	Innkjøpt fra Bø merkedistrikt	
T 48 HG	Ms Leiken	Innkjøpt fra Tranøy merkedistrikt og forandret navn fra Kobben	T 19 TN
T 49 HG	Må Torsvåg	Innkjøpt fra Hillesøy merkedistrikt og forandret fra Tormod	T 181 HS
T 52 HG	Må Snøgg	Innkjøpt fra Tromsøysund merkedistrikt	T 145 TD
T 60 HG	Må Veslegutt	Innkjøpt fra Vågan merkedistrikt og forandret navn fra Marna	N 212 V
T 107 HG	Mk Fjellegga	Innkjøpt fra Tromsøysund merkedistrikt og forandret navn fra Bjørn	T 230 TD H 302 AV
T 109 HG	Må Flink	Innkjøpt fra Austevoll merkedistrikt	
T 111 HG	Må Omega	Innkjøpt fra Tromsøysund merkedistrikt og forandret navn fra Snorre	T 168 TD
T 116 HG	Må Lillegutt	Innkjøpt fra Tromsø merkedistrikt og forandret navn fra Blend	T 107 T T 1 M M 326 A
T 8 HS	Ms Skreien	Innkjøpt fra Malangen merkedistrikt	
T 58 HS	Mk Nordblom	Innkjøpt fra Ålesund merkedistrikt	
T 123 HS	Mk Kampen	Innkjøpt fra Osen merkedistrikt og forandret navn fra Nordlys	ST 2 O
T 154 HS	Ms Helga	Innkjøpt fra Lenvik merkedistrikt	T 78 LK
T 157 HS	Må Frem	Innkjøpt fra Tjøtta merkedistrikt	N 210 T
T 169 HS	Mk Pax	Innkjøpt fra Lenvik merkedistrikt	T 95 LK
T 191 HS	Må Snøgg	Innkjøpt fra Gildeskål merkedistrikt	N 432 G
T 192 HS	Ms Alken	Innkjøpt fra Lenvik merkedistrikt og forandret navn fra Ada	T 13 LK
T 193 HS	Ms Sverre	Innkjøpt fra Balsfjord merkedistrikt og forandret navn fra Alken	T 55 B
T 11 I	Mk Forsøket	Innkjøpt fra Nord-Frøya merkedistrikt	ST 347 NF
T 30 I	Ms Myrland	Innkjøpt fra Gratangen merkedistrikt	T 53 G
T 5 K	Ms Viking	Ommerket i Karlsøy merkedistrikt	T 103 K
T 10 K	Ms Vårsøl	Innkjøpt fra Flakstad merkedistrikt	N 128 F

Farkostens		Forandringens art	Farkostens
nuv. merke	art, navn		tidl. merke
T 12 K	Ms Lykken	Innkjøpt fra Skjervøy merkedistrikt	T 27 S
T 21 K	Må Svanen	Innkjøpt fra Brønnøysund merkedistrikt	N 28 BR
T 27 K	Må Spurven	Ommerket i Karlsøy merkedistrikt fra	T 9 K
T 33 K	Mk Snetind	Innkjøpt fra Roan merkedistrikt	ST 114 R
T 34 K	Mk Havfruen	Innkjøpt fra Bø merkedistrikt	N 17 BØ
T 40 K	Mk Brødrene	Innkjøpt fra Tromsø merkedistrikt	T 3 T
T 43 K	Mk Nordlys	Innkjøpt fra Vågan merkedistrikt	N 366 V
T 45 K	Må Reisegutten	Innkjøpt fra Målselv merkedistrikt og forandret navn fra Skvett	T 6 MV
T 54 K	Mk Njörd	Innkjøpt fra Steigen merkedistrikt	N 57 SG
T 80 K	Mk Burøy	Innkjøpt fra Hasvik merkedistrikt	F 56 HV
T 81 K	Mk Kvitholmen	Innkjøpt fra Malangen merkedistrikt	T 14 M
T 86 K	Ms Ard	Innkjøpt fra Tjelsund merkedistrikt og forandret navn fra Mathilde	N 27 TS
T 94 K	Ms Burøya	Innkjøpt fra Bremsnes merkedistrikt og forandre navn fra Brødrene	M 49 BS
T 100 K	Mk Broder	Innkjøpt fra Balsfjord merkedistrikt	T 13 B
T 102 K	Mk Kjell	Innkjøpt fra Buksnes merkedistrikt	N 82 BS
T 103 K	Mkr Bjørnen	Innkjøpt fra Vefsn merkedistrikt	N 28 VN
T 114 K	Ms Sjøliv	Innkjøpt fra Vågan merkedistrikt og forandret navn fra Forsøk	N 188 V
T 115 K	Mk Juno	Innkjøpt fra Fillan merkedistrikt	ST 154 F
T 117 K	Mk Liv	Innkjøpt fra Helgøy merkedistrikt	T 39 HG
T 118 K	Ms Anna	Innkjøpt fra Nesna merkedistrikt	N 25 NA
T 122 K	Mk Hjelmen	Innkjøpt fra Tromsøysund merkedistrikt	T 57 TD
T 124 K	Mk Børingen	Innkjøpt fra Jøssund merkedistrikt	ST 80 J
T 125 K	Må Sabben	Innkjøpt fra Tromsøysund merkedistrikt	T 190 TD
T 129 K	Må Trygg	Innkjøpt fra Kvæfjord merkedistrikt	T 9 KF
T 130 K	Ms Terna	Innkjøpt fra Ullsfjord merkedistrikt	T 1 U
T 31 KF	Ms Brødrene	Innkjøpt fra Røst merkedistrikt	N 62 RT
T 60 KF	Ms Bjørg	Innkjøpt fra Værøy merkedistrikt	N 83 VR
T 69 KF	Må Knoll	Innkjøpt fra Steigen merkedistrikt og forandret navn fra Ludvik	N 19 SG
T 78 KF	Må Rolf	Innkjøpt fra Sandtorg merkedistrikt	T 38 ST
T 96 KF	Mk Soltind	Innkjøpt fra Hadsel merkedistrikt og forandret navn fra Johan Ovesen	N 94 H
T 105 KF	Må Åse	Innkjøpt fra Sørøysund merkedistrikt	F 42 S
T 107 KF	Må Snøgg	Innkjøpt fra Harstad merkedistrikt og forandret navn fra Knut	T 70 H
T 121 KF	Ms Vesla	Innkjøpt fra Sørøysund merkedistrikt	F 69 S
T 123 KF	Mk Glimt	Innkjøpt fra Brattvær merkedistrikt	M 5 BV
T 125 KF	Må Kvikk	Innkjøpt fra Trondenes merkedistrikt	T 61 TS
T 129 KF	Mk Rørtind	Innkjøpt fra Gratangen merkedistrikt og forandret navn fra Stanse	T 5 G
T 130 KF	Mk Havbrott	Innkjøpt fra Gratangen merkedistrikt	T 20 G
T 131 KF	Ms Duen	Innkjøpt fra Nesna merkedistrikt	N 14 NA
T 132 KF	Ms Laxen	Innkjøpt fra Hadsel merkedistrikt	N 306 H
T 133 KF	Ms Lyn	Innkjøpt fra Dverberg merkedistrikt	N 23 D
T 134 KF	Ms Sjøblomsten	Innkjøpt fra Hadsel merkedistrikt	N 288 H

Farkostens		Forandringens art	Farkostens tidl. merke
nuv. merke	art, navn		
T 135 KF	Ms Skjelltind	Innkjøpt fra Valberg merkedistrikt og forandret navn fra Ruth	N 25 VB
T 2 KN	Mk Nordbanken	Innkjøpt fra Hadsel merkedistrikt og forandret navn fra Fiskargutten	N 88 H
T 3 KN	Mk Jøkelfjord	Innkjøp fra Tromsøysund merkedistrikt og forandret navn til Arne	T 132 TD
T 9 KN	Ms Gerda	Innkjøpt fra Tromsø merkedistrikt	T 9 T
T 13 KN	Må Gutten	Innkjøpt fra Buksnes merkedistrikt	N 121 BS
T 20 KN	Ms Drift	Innkjøpt fra Tromsøysund merkedistrikt og forandret navn til Poffen	T 208 TD
T 30 KN	Mk Fangst	Innkjøpt fra Rødøy merkedistrikt	N 77 R
T 36 KN	Mk Falken	Innkjøpt fra Hitra merkedistrikt	ST 1 H
T 40 KN	Ms Lykkens Prøve	Innkjøpt fra Gimsøy merkedistrikt	N 17 GM
T 44 KN	Ms Bjørnar	Innkjøpt fra Karlsøy merkedistrikt	T 98 K
T 48 KN	Mk Unik	Innkjøpt fra Hadsel merkedistrikt	N 345 H
T 51 KN	Ms Stanley	Innkjøpt fra Langenes merkedistrikt	N 39 LS
T 61 KN	Må Duen	Innkjøpt fra Bjarkøy merkedistrikt	T 35 BK
T 63 KN	Ms Sjøliv	Innkjøpt fra Herøy merkedistrikt og forandret navn fra Ørntind	N 100 HR
T 70 KN	Mg Knoll	Innkjøpt fra Tromsøysund merkedistr.	T 294 TD
T 76 KN	Må Rappen	Innkjøpt fra Måsøy merkedistrikt	F 111 M
T 15 KD	Må Liv	Innkjøpt fra Rødøy merkedistrikt	N 59 R
T 1 LV	Ms Sjølivet	Innkjøpt fra Trondenes merkedistrikt	T 46 TS
T 30 LV	Mk Nygårdssjøen	Innkjøpt fra Gildeskål merkedistrikt	N 22 G
T 30 LV	Ms Liljen	Innkjøpt fra Moskenes merkedistrikt	N 208 MS
T 24 LK	Ms Langøyr	Innkjøpt fra Vågan merkedistrikt og forandret navn fra Fjeldheim	N 437 V
T 56 LK	Må Sultind	Innkjøpt fra Hyllestad merkedistrikt og forandret navn fra Småen	SF 36 H
T 63 LK	Mk Varde	Innkjøpt fra Borgund merkedistrikt	M 29 B
T 92 LK	Må Liv	Innkjøpt fra Hillesøy merkedistrikt	T 17 HS
T 111 LK	Mk Albatros	Innkjøpt fra Hillesøy merkedistrikt	T 42 HS
T 126 LK	Mk Svend Foyen	Innkjøpt fra Giske merkedistrikt	M 93 G
T 127 LK	Må Durban	Innkjøpt fra Tromsøysund merkedistrikt og forandret navn fra Flink	T 309 TD
T 128 LK	Mk Helge	Innkjøpt fra Sørreisa merkedistrikt	T 45 SA
T 130 LK	Ms Egga	Innkjøpt fra Hol merkedistrikt	N 25 HL
T 132 LK	Ms Bølgen 2	Innkjøpt fra Hillesøy merkedistrikt	T 162 HS
T 134 LK	Må Sjøliv	Innkjøpt fra Hillesøy merkedistrikt	T 19 HS
T 136 LK	Ms Aiken	Innkjøpt fra Målselv merkedistrikt	T 3 MV
T 137 LK	Må Lyn	Innkjøpt Vågan merkedistrikt	N 153 V
T 22 L	Mk Glimt	Innkjøpt fra Dønnes merkedistrikt	N 20 DS
T 27 L	Må Duen	Innkjøpt fra Tromsøysund merkedistrikt og forandret navn fra Trygg,	T 173 TD
T 28 L	Mk Trygve	Ommerket i Lyngen, og forandret navn fra Kjøstinn	T 54 L
T 31 L	Må Brødrene	Innkjøpt fra Sandtorg merkedistrikt	T 67 ST
T 33 L	Må Teisten	Innkjøpt fra Vågan merkedistrikt	N 391 V
T 35 L	Må Forsøk	Innkjøpt fra Berg merkedistrikt	T 4 BG
T 40 L	Må Blikken	Innkjøpt fra Ullsfjord merkedistrikt	T 59 U
T 42 L	Ms Gevinst	Innkjøpt fra Karlsøy merkedistrikt	T 27 K
T 15 M	Mk Sjøsprøyt	Innkjøpt fra Nordfold merkedistrikt	N 55 NF
T 16 M	Mk Sonja	Innkjøpt fra Meløy merkedistrikt	N 220 ME

Farkostens		Forandringens art	Farkostens tidl. merke
nuv. merke	art, navn		
T 16 M	Må Snøgg	Innkjøpt fra Hasvik merkedistrikt	F 119 HV
T 17 M	Ms Lerken	Innkjøpt fra Tromsøysund merkedistr.	T 217 TD
T 28 M	Ms Tunella	Innkjøpt fra Buksnes merkedistrikt	N 40 BS
T 65 M	Mk Ena	Innkjøpt fra Hillesøy merkedistrikt	T 65 HS
T 66 M	Mk Barvin	Innkjøpt fra Hammerfest merkedistr.	F 7 H
T 67 M	Ms Aina	Innkjøpt fra Lenvik merkedistrikt	T 16 LK
T 14 MV	Mk Empløy 1	Innkjøpt fra Austevoll merkedistrikt	H 76 AV
T 17 MV	Ms Pokala	Innkjøpt fra Malangen merkedistrikt	T 17 M
T 57 N	Må Sabb 1	Innkjøpt fra Dyrøy merkedistrikt	T 56 D
T 58 N	Må Rabb	Innkjøpt fra Tromsøysund merke- strikt og forandret navn fra Sabb	T 252 TD
T 24 SL	Må Fart	Innkjøpt fra Dyrøy merkedistrikt	T 20 D
T 36* SL	Må Lomen	Innkjøpt fra Gratangen merkedistrikt	T 50 G
T 2 S	Ms Fjordguten	Innkjøpt fra Rødøy merkedistrikt	N 73 R
T 40 S	Mk Kågfjell	Innkjøpt fra Buksnes merkedistrikt og forandret navn fra Stavøy	N 95 BS
T 56 S	Ms Gundleif	Innkjøpt fra Svolvær merkedistrikt	N 7 S
T 61 S	Mk Gratangen	Innkjøpt fra Gratangen merkedistrikt	T 19 G
T 69 S	Ms Bror	Innkjøpt fra Svolvær merkedistrikt	N 94 S
T 108 S	Mk Flid	Innkjøpt fra Herøy merkedistrikt	M 222 HØ
T 109 S	Må Rot	Innkjøpt fra Tromsøysund merkedistr.	T 304 TD
T 112 S	Mk Brødrene	Innkjøpt fra Brattvær merkedistrikt	M 170 BV
T 123 S	Ms Liv	Innkjøpt fra Buksnes merkedistrikt	N 48 BS
T 124 S	Ms Ristind	Innkjøpt fra Hamarøy merkedistrikt og forandret navn fra Ternen	N 99 HM
T 125 S	Ms Måken	Innkjøpt fra Nordreisa merkedistrikt og forandret navn fra Arvid	T 50 N
T 127 S	Mk Snetinn	Innkjøpt fra Skudenes herred merke- distrikt og forandret navn fra Hanøy	R 71 SH
T 128 S	Ms Loyal	Innkjøpt fra Hillesøy merkedistrikt	T 9 HS
T 130 S	Må Lett	Innkjøpt fra Vågan merkedistrikt	N 204 V
T 132 S	Mk Sverre	Innkjøpt fra Haram merkedistrikt	M 10 H
T 133 S	Ms Nor	Innkjøpt fra Svolvær merkedistrikt	N 101 S
T 135 S	Ms Lyngnes	Innkjøpt fra Malangen merkedistrikt og forandret navn fra Egil	T 15 M
T 138 S	Må Pluggen	Innkjøpt fra Hol merkedistrikt	N 4 HL
T 139 S	Må Prøven	Innkjøpt fra Målselv merkedistrikt	T 8 MV
T 140 S	Ms Tor	Innkjøpt fra Bodin merkedistrikt	N 102 BN
T 141 S	Ms Lomen	Innkjøpt fra Karlsøy merkedistrikt	T 45 K
T 145 S	Må Bonso	Innkjøpt fra Moskenes merkedistrikt og forandret navn fra Bismark	N 115 MS
T 146 S	Ms Lomen	Innkjøpt fra Svolvær merkedistrikt	N 21 S
T 147 S	Ms Terna	Innkjøpt fra Hol merkedistrikt og for- andret navn fra Snøgg	N 81 HL
T 148 S	Ms Måken	Innkjøpt fra Tranøy merkedistrikt og forandret navn fra Unni	T 13 TN
T 149 S	Mk Nordstrand	Innkjøpt fra Giske merkedistrikt	M 126 G
T 150 S	Ms Koralen	Innkjøpt fra Kjelvik merkedistrikt	F 63 K
T 152 S	Ms Øra	Innkjøpt fra Vågan merkedistrikt og forandret navn fra Brødrene.	N 54 V
T 155 S	Må Liten	Innkjøpt fra Tromsø merkedistrikt	T 136 T
T 156 S	Mk Kvikk	Innkjøpt fra Hadsel merkedistrikt	N 334 H
T 161 S	Må Sleipner	Innkjøpt fra Leiranger merkedistrikt	N 67 LR

Farkostens		Forandringens art	Farkostens tidl. merke
nuv. merke	art, navn		
T 163 S	Mkr Cap Sander	Innkjøpt fra Hillesøy merkedistrikt	T 6 HS
T 164 S	Ms Alf	Innkjøpt fra Hol merkedistrikt	N 100 HL
T 171 S	Mk Måsen	Innkjøpt fra Bø merkedistrikt	N 60 BØ
T 172 S	Må Fisken	Innkjøpt fra Bindal merkedistrikt	N 82 BL
T 180 S	Må Kvitfjell	Innkjøpt fra Nordreisa merkedistrikt	T 8 N
T 183 S	Ms Havbris	Innkjøpt fra Berg merkedistrikt	T 67 N
T 188 S	Må Rusken	Innkjøpt fra Tromsøysund merkedistr.	T 338 TD
T 189 S	Må Smart	Innkjøpt fra Sørreisa merkedistrikt	T 61 SA
T 191 S	Må Samhold	Innkjøpt fra Målselv merkedistrikt	T 12 MV
T 1 SD	Mk Kapp	Innkjøpt fra Giske merkedistrikt	M 94 G
T 13 SD	Ms Teisten	Innkjøpt fra Lyngen merkedistrikt	T 33 L
T 17 SA	Ms Agnes 1	Innkjøpt fra Lenvik merkedistrikt	T 17 LK
T 38 SA	Ms Brynje	Innkjøpt fra Rødøy merkedistrikt	N 264 R
T 47 SA	Ms Sigurd	Innkjøpt fra Lurøy merkedistrikt	N 247 L
T 51 SA	Ms Lomen	Innkjøpt fra Torsken merkedistrikt	T 6 TK
T 64 SA	Mk Bølgen	Innkjøpt fra Tromsøysund merkedistr.	T 29 TD
T 70 SA	Mkr Havsol	Innkjøpt fra Fusa merkedistrikt	H 32 FS
T 4 TK	Må Oddmund	Innkjøpt fra Harstad merkedistrikt	T 65 H
T 6 TK	Ms Lomen	Innkjøpt fra Ankenes merkedistrikt	N 48 AN
T 10 TK	Ms Brødre	Innkjøpt fra Bjørnskinn merkedistrikt og forandret navn fra Andungen	N 1 BJ
T 77 TK	Må Anskar	Innkjøpt fra Sandtorg merkedistrikt og forandret navn fra Roald	T 28 ST
T 137 TK	Må Prøven	Innkjøpt fra Berg merkedistrikt	T 51 BG
T 150 TK	Mk Øksfjord	Innkjøpt fra Hamarøy merkedistrikt	N 100 HM
T 7 TN	Mk Vårtid	Innkjøpt fra Helgøy merkedistrikt	T 48 HG
T 16 TN	Ms Arken	Innkjøpt fra Andørja merkedistrikt	T 36 A
T 21 TN	Ms Nordlys	Innkjøpt fra Buksnes merkedistrikt	N 49 BS
T 50 TN	Mkr Streif	Innkjøpt fra Nesna merkedistrikt	N 154 NA
T 50 TN	Mk Evang	Innkjøpt fra Dyrøy merkedistrikt	T 9 D
T 52 TN	Mk Børingen	Innkjøpt fra Hamarøy merkedistrikt	N 2 HM
T 56 TN	Ms Svana	Innkjøpt fra Tromsøysund merkedistrikt og forandret navn fra Polar	T 152 TD
T 1 TD	Mkr Høgvard	Innkjøpt fra Kinn merkedistrikt	SF 266 K
T 7 TD	D Hval 6	Innkjøpt fra Herdla merkedistrikt	H 153 H
T 29 TD	Mk Eos	Innkjøpt fra Tromsø merkedistrikt	T 25 T
T 35 TD	Mk Andersdal	Innkjøpt fra Tranøy merkedistrikt og fornadret navn fra Brødrene	T 35 TN
T 36 TD	Må Nordøy 2	Innkjøpt fra Alta merkedistrikt	F 12 A
T 68 TD	Mg Havblikk	Innkjøpt fra Helgøy merkedistrikt	T 52 HG
T 84 TD	Ms Streif	Innkjøpt fra Nesna merkedistrikt	N 87 NA
T 86 TD	Ms Jorunn	Innkjøpt fra Tysnes merkedistrikt og forandret navn fra Magne	H 53 T
T 111 TD	Må Eidebrødre	Innkjøpt fra Malangen merkedistrikt og forandret navn fra Brødrene	T 14 M
T 122 TD	Mkr Varden	Innkjøpt fra Svolvær merkedistrikt	N 75 S
T 132 TD	Må Vesla	Innkjøpt fra Kvæangen merkedistrikt	T 20 KN
T 145 TD	Mk Nordkapp	Innkjøpt fra Dverberg merkedistrikt og forandret navn fra Liv	N 21 D
T 146 TD	Mk Solstreif	Innkjøpt fra Bergen merkedistrikt	B 38 B
T 152 TD	Mk Brattnes	Innkjøpt fra Trondheim merkedistrikt	ST 33 T
T 163 TD	Ms Aslaug	Innkjøpt fra Balsfjord merkedistrikt	T 3 B
T 202 TD	Ms Viktoria 3	Innkjøpt fra Nord-Aukra merkedistrikt	M 52 NA

Farkostens		Forandringens art	Farkostens
nuv. merke	art, navn		tidl. merke
T 202 TD	Ms Lykkefisk	Innkjøpt fra Vardø merkedistrikt	F 131 V
T 208 TD	Må Duen	Flyttet fra Ullsfjord	T 29 U
T 215 TD	Ms Terningen	Innkjøpt fra Loppa merkedistrikt og forandret navn fra Lillegutt	F 88 L
T 230 TD	Må Teisten	Innkjøpt fra Evenes merkedistrikt	N 13 E
T 275 TD	Ms Leiken	Innkjøpt fra Bjarkøy merkedistrikt	T 22 BK
T 294 TD	Ms Stæren	Innkjøpt fra Skjervøy merkedistrikt	T 113 S
T 304 TD	Ms Sjøblomsten	Innkjøpt fra Vågan merkedistrikt	N 177 V
T 315 TD	Ms Åstind	Innkjøpt fra Karlsøy merkedistrikt og forandret navn fra Parat	T 102 K
T 322 TD	Ms Bølgen	Innkjøpt i Tromsø merkedistrikt og forandret navn fra Hesja	T 138 T
T 331 TD	Ms Dagny	Innkjøpt i Tromsø merkedistrikt	T 10 T
T 331 TD	Ms Havhug	Innkjøpt i Malangen merkedistrikt og forandret navn fra Argo	T 36 M
T 333 TD	Må Kvikk	Innkjøpt fra Karlsøy merkedistrikt	T 87 K
T 335 TD	Mk Sjøgutt	Innkjøpt fra Bømlo merkedistrikt	H 154 BO
T 345 TD	Må Halvar	Innkjøpt fra Tromsø merkedistrikt	T 80 T
T 346 TD	Ms Svana	Innkjøpt fra Alta merkedistrikt og forandret navn fra Samhold	F 38 A
T 348 TD	Mk Pelikan	Innkjøpt fra Sandtorg merkedistrikt	T 6 ST
T 349 TD	Må Sabb	Innkjøpt fra Vardø herred merkedistr.	F 143 VH
T 350 TD	Mk Kvikk	Innkjøpt fra Sørreisa merkedistrikt	T 27 SA
T 351 TD	Må Idun	Innkjøpt fra Helgøy merkedistrikt og forandret navn fra Edith	T 39 HG
T 352 TD	Må Fram	Innkjøpt fra Astafjord merkedistrikt	T 20 AF
T 353 TD	Mk Torolv	Innkjøpt fra Giske merkedistrikt	M 51 G
T 359 TD	Ms Klara	Innkjøpt fra Karlsøy merkedistrikt	T 10 K
T 360 TD	Ms Vestheim	Innkjøpt fra Vågan merkedistrikt og forandret navn fra Sterk	N 113 V
T 361 TD	Ms Julie	Innkjøpt fra Vega merkedistrikt	N 42 VA
T 364 TD	Ms Mira	Innkjøpt fra Tromsø merkedistrikt	T 39 T
T 365 TD	Må Kåre	Innkjøpt fra Helgøy merkedistrikt	T 114 HG
T 367 TD	Ms Fram	Innkjøpt fra Meløy merkedistrikt	N 29 ME
T 369 TD	Ms Snefrid	Innkjøpt fra Trondenes merkedistrikt	T 42 TS
T 375 TD	Ms Snøgg	Innkjøpt fra Karlsøy merkedistrikt	T 12 K
T 376 TD	Ms Drott	Innkjøpt fra Hillesøy merkedistrikt	T 106 HS
T 3 TS	Må Dux	Innkjøpt fra Harstad merkedistrikt	T 27 H
T 18 TS	Ms Alken	Innkjøpt fra Harstad merkedistrikt	T 25 H
T 19 TS	Må Snøgg	Innkjøpt fra Sandtorg merkedistrikt	T 18 ST
T 31 TS	Mk Bergsvåg	Innkjøpt fra Tranøy merkedistrikt og forandret navn fra Gudmund	T 16 TN
T 37 TS	Må Svanen	Innkjøpt fra Vågan merkedistrikt	N 383 V
T 39 TS	Må Teisten	Innkjøpt fra Harstad merkedistrikt og forandret navn fra Aud Gunhild	T 16 H
T 47 TS	Mk Kvellsol	Innkjøpt fra Andenes merkedistrikt og forandret navn fra Gideon	N 53 A
T 61 TS	Må Monty	Innkjøpt fra Harstad merkedistrikt og forandret navn fra Delfin	T 46 H
T 63 TS	Mk Arne	Innkjøpt fra Bjarkøy merkedistrikt	T 54 BK
T 70 TS	Mk Helge	Innkjøpt fra Tranøy merkedistrikt	T 52 TN
T 72 TS	Må Snøggen	Innkjøpt fra Andenes merkedistrikt og forandret navn fra Gideon	N 13 A

Farkostens		Forandringens art	Farkostens
nuv. merke	art, navn		tidl. merke
T 73 TS	Ms Kleivgrunn	Innkjøpt fra Sandtorg merkedistrikt og forandret navn fra Sabben	T 38 ST
T 83 TS	Ms Fram	Innkjøpt fra Bjarkøy merkedistrikt	T 93 BK
T 99 TS	Må Solkverv	Innkjøpt fra Hadsel merkedistrikt og forandret navn fra Alken	N 349 H
T 22 U	Ms Snille	Innkjøpt fra Tromsø merkedistrikt	T 2 T
T 31 U	Mk Forsøk	Innkjøpt fra Balsfjord merkedistrikt	T 1 B
T 53 U	Må Villy	Innkjøpt fra Tromsø merkedistrikt	T 44 T
T 54 U	Mkr Glimt	Innkjøpt fra Bø merkedistrikt	N 44 BØ
T 57 U	Må Svanen	Innkjøpt fra Brønnøy merkedistrikt	N 28 BE
T 60 U	Må Aud	Innkjøpt fra Berg merkedistrikt	T 35 BG
T 61 U	Mk Finnfjord	Innkjøpt fra Lenvik merkedistrikt	T 36 LK
T 62 U	Må Snetind	Innkjøpt fra Hillesøy merkedistrikt	T 107 HS
T 66 U	Ms Nelly	Innkjøpt fra Lenvik merkedistrikt	T 104 LK
T 68 U	Må Kvikk	Innkjøpt fra Tromsø merkedistrikt og forandret navn fra Fiskarjenta	T 47 T
T 69 U	Må Stella	Innkjøpt fra Gimsøy merkedistrikt	N 94 GM
T 71 U	Ms Fanny	Innkjøpt fra Langenes merkedistrikt og forandret navn fra Ole Normann	N 33 LS
T 72 U	Må Hurtig	Innkjøpt fra Harstad merkedistrikt	T 14 H
T 73 U	Ms Barkestad	Innkjøpt fra Øksnes merkedistrikt	N 89 Ø
N 4 B	Ms Hanna	Innkjøpt fra Gildeskål merkedistrikt	N 333 G
N 43 B	Ms Vårglimt	Innkjøpt fra Vågan merkedistrikt	N 397 V
N 46 B	Må Liv	Innkjøpt fra Nesna merkedistrikt	N 120 NA
N 7 BD	Ms Vesleper	Innkjøpt fra Vevelstad merkedistrikt og forandret navn fra Orion	N 31 VS
N 12 BD	Må Real	Innkjøpt fra Brønnøy merkedistrikt og forandret navn fra Spurven	N 119 BR
N 17 BD	Må Havblikk	Innkjøpt fra Bindal merkedistrikt	N 118 BL
N 68 S	Må Kvalbakken	Innkjøpt fra Vågan merkedistrikt	N 189 V
N 73 S	Må Sjøfuglen	Innkjøpt fra Rødøy merkedistrikt	N 42 R
N 86 S	Mk Rødholm	Innkjøpt fra Lurøy merkedistrikt og forandret navn fra Terje	N 218 L
N 96 S	Ms Lyng	Innkjøpt fra Nordreisa merkedistrikt og forandret navn fra Ruud	T 95 N
N 99 S	Mk Spurven	Innkjøpt fra Skånland merkedistrikt og forandret navn fra Fram.	T 6 SK
N 101 S	Må Liv	Innkjøpt fra Gimsøy merkedistrikt og forandret navn fra Havblikk	N 66 GM
N 101 S	Må Nor	Innkjøpt fra Bjørnskinn merkedistrikt	N 56 BJ
N 104 S	Mk Måken	Innkjøpt fra Vågan merkedistrikt	N 327 V
N 105 S	Ms Kjell	Innkjøpt fra Vågan merkedistrikt	N 434 V
N 107 S	Ms Fred	Innkjøpt fra Flakstad merkedistrikt	N 75 F
N 16 AH	Må Julian	Innkjøpt fra Vega merkedistrikt	N 75 VA
N 19 AH	Må Main	Innkjøpt fra Tjøtta merkedistrikt	N 213 T
N 70 AH	Må Smart	Innkjøpt fra Herøy merkedistrikt	N 136 HR
N 90 AH	8/å Jørgine	Innkjøpt fra Nordvik merkedistrikt	N 99 NV
N 143 AH	Må Ingrid	Innkjøpt fra Tysfjord merkedistrikt	N 89 TF

Farkostens		Forandringens art	Farkostens tidl. merke
nuv. merke	art, navn		
N 147 AH	Mk Asbjørn	Innkjøpt fra Tjøtta merkedistrikt	N 152 T
N 159 AH	Må Edith	Innkjøpt fra Tjøtta merkedistrikt og forandret navn fra Sjøulk	N 259 T
N 165 AH	Mk Rolf	Innkjøpt fra Bømlo merkedistrikt	H 50 BO
N 167 AH	Mk Bøvåg	Innkjøpt fra Giske merkedistrikt	M 146 G
N 8 A	Ms Lilly	Innkjøpt fra Vågan merkedistrikt	N 150 V
N 99 A	Mkr Havdur	Innkj. fra Skudenes herred merkedistr.	R 98 SH
N 47 AN	Ms Liv	Innkjøpt fra Ballangen merkedistrikt	N 11 BG
N 50 AN	Må Smart	Innkjøpt fra Vågan merkedistrikt	N 378 V
N 11 BG	Ms Sonja	Innkjøpt fra Hamarøy merkedistrikt og forandret navn fra Brødrene 3	N 27 HM
N 16 BG	Mk Glimt	Innkjøpt fra Brattvær merkedistrikt	M 137 BV
N 31 BG	Må Blomen	Innkjøpt fra Tjellsund merkedistrikt	N 14 TS
N 1 BA	Ms Liv	Innkjøpt fra Selje merkedistrikt	SF 156 S
N 10 BA	Ms Beiarfjord	Innkjøpt fra Skjerstad merkedistrikt og forandret navn fra Høgtind.	N 6 SD
N 5 BL	Må Fart	Innkjøpt fra Hol merkedistrikt	N 71 HL
N 1 BJ	Mk Jann Halvard	Innkjøpt fra Hadsel merkedistrikt og forandret navn fra Frigg	N 92 H
N 3 BJ	Mk Risøy	Innkjøpt fra Dverberg merkedistrikt og forandret navn fra Alken	N 16 D
N 5 BJ	Ms Gunvord	Innkjøpt fra Værøy merkedistrikt	N 66 VR
N 10 BJ	Mk Vigør	Innkjøpt fra Bjarkøy merkedistrikt	T 48 BK
N 13 BJ	Må Helena	Innkjøpt fra Bodø merkedistrikt	N 33 B
N 14 BJ	6/å Fyken	Innkjøpt fra Flakstad merkedistrikt	N 8 F
N 15 BJ	Må Viking	Innkjøpt fra Hamarøy merkedistrikt	N 18 HM
N 23 BJ	Må Snøgg	Innkjøpt fra Hol merkedistrikt	N 134 HL
N 38 BJ	Mk Kvitungen	Innkjøpt fra Ålesund merkedistrikt og forandret navn fra Bjørn	M 411 A
N 54 BJ	Mk Andøy	Flyttet fra Dverberg	N 25 D
N 283 BN	Mk Størving	Innkjøpt fra Kronstad merkedistrikt	M 20 KD
N 297 BN	Må Tenna	Innkjøpt fra Bodin merkedistrikt	N 50 BN
N 298 BN	Må Villy	Innkjøpt fra Bodø merkedistrikt	N 40 B
N 301 BN	Må Olav	Innkjøpt fra Sørfold merkedistrikt	N 112 SF
N 307 BN	Ms Pjak	Innkjøpt fra Ålesund merkedistrikt	M 391 A
N 318 BN	Mk Svanen	Innkjøpt fra Vega merkedistrikt	N 132 VA
N 325 BN	Ms Svana	Innkjøpt fra Værøy merkedistrikt	N 101 VR
N 333 BN	Ms Laksen	Innkjøpt fra Herøy merkedistrikt	N 32 HR
N 5 BE	Mk Astrid	Innkjøpt fra Buksnes merkedistrikt	N 166 BS
N 12 BE	Mk Astrid	Innkjøpt fra Buksnes merkedistrikt	N 125 BS
N 28 BE	Mk Sjøglimt	Innkjøpt fra Herøy merkedistrikt og forandret navn fra Håkon	M 12 HØ
N 31 BE	Ms Heimen	Innkjøpt fra Vågan merkedistrikt	N 415 V
N 37 BE	Mk Parat	Innkjøpt fra Bø merkedistrikt	N 143 BØ
N 43 BE	Ms Roald	Innkjøpt fra Buksnes merkedistrikt	N 110 BS
N 83 BE	Ms Alken	Innkjøpt fra Lødingen merkedistrikt	N 212 LN
N 88 BE	Må Liljen	Innkjøpt fra Vågan merkedistrikt	N 213 V
N 90 BE	Mk Leif 2	Innkjøpt fra Hustad merkedistrikt	M 6 HU
N 95 BE	Mk Havgast	Innkjøpt fra Moskenes merkedistrikt	N 189 MS
N 96 BE	Mkr Havgull	Innkjøpt fra Dønnes merkedistrikt	N 119 DS
N 100 BE	Ms Arild	Innkjøpt fra Sandtorg merkedistrikt	T 84 ST
N 108 BE	Ms Delfin	Innkjøpt fra Vågan merkedistrikt og forandret navn fra Tarak	N 177 V

Farkostens		Forandringens art	Farkostens tidl. merke
nav. merke	art, navn		
N 109 BE	Mk Vito	Innkjøpt fra Steigen merkedistrikt	N 36 SG
N 115 BE	Må Heim	Innkjøpt fra Træna merkedistrikt	N 35 TN
N 117 BE	Mk Løvdahl	Innkjøpt fra Tromsø merkedistrikt	T 17 T
N 120 BE	Mk Fjelltind	Innkjøpt fra Bodin merkedistrikt	N 2 BN
N 124 BE	Må Havdønn	Innkjøpt fra Gildeskål merkedistrikt	N 395 G
N 124 BE	Må Gullesfjord	Innkjøpt fra Vågan merkedistrikt	N 111 V
N 126 BE	Mk Lomen	Innkjøpt fra Harstad merkedistrikt	T 30 H
N 135 BE	Ms Kampen 2	Innkjøpt fra Buksnes merkedistrikt og forandret navn fra Roald	N 23 BS
N 137 BE	Mk Ada	Innkjøpt fra Vågan merkedistrikt	N 16 V
N 22 BR	Må Jorunn	Innkjøpt fra Vevelstad merkedistrikt og forandret navn fra Liv	N 53 VS
N 28 BR	Må Svanen	Innkjøpt fra Vevelstad merkedistrikt	N 45 VS
N 29 BR	Må Sleipner	Innkjøpt fra Sømna merkedistrikt	N 26 SA
N 35 BR	Må Sjøliv	Innkjøpt fra Bindal merkedistrikt	N 75 BL
N 83 BR	Må Baldor	Innkjøpt fra Sømna merkedistrikt	N 9 SA
N 92 BR	Ms Anne Kristine	Innkjøpt fra Vevelstad merkedistrikt	N 7 VS
N 94 BR	Ms Biri	Innkjøpt fra Vevelstad merkedistrikt og forandret navn fra Rapp	N 51 VS
N 138 BR	Må Sabb	Innkjøpt fra Brønnøysund merkedistr.	N 3 BD
N 153 BR	Må Harald	Innkjøpt fra Sømna merkedistrikt	N 37 SA
N 162 BR	Ms Pilen	Innkjøpt fra Vevelstad merkedistrikt	N 12 VS
N 178 BR	Ms Helseth	Innkjøpt fra Brønnøysund merkedistr. og forandret navn fra Vesleper	N 7 BD
N 181 BR	Må Svint	Innkjøpt fra Velfjord merkedistrikt	N 11 VF
N 182 BR	Ms Havsulen	Innkjøpt fra Borge merkedistrikt og forandret navn til Angel	N 95 BE
N 183 BR	Må Villy	Innkjøpt fra Leka merkedistrikt	N 98 LA
N 185 BR	Må Gavlbåten	Innkjøpt fra Vega merkedistrikt	N 237 VA
N 187 BR	Må Havblik	Innkjøpt fra Brønnøysund merkedistr.	N 17 BD
N 194 BR	Ms Odd	Innkjøpt fra Sømna merkedistrikt og forandret navn fra Vikmann	N 41 SA
N 196 BR	Må Snorre	Innkjøpt fra Dønnes merkedistrikt	N 89 DS
N 5 BS	Mk Åse	Innkjøpt fra Moster merkedistrikt og forandret navn fra Noreg	H 90 M
N 19 BS	Mk Neptun 2	Innkjøpt fra Brattvær merkedistrikt	M 13 BV
N 35 BS	Mk Signal	Innkjøpt fra Ulstein merkedistrikt	M 38 U
N 40 BS	Ms Steggen	Innkjøpt fra Gildeskål merkedistrikt	N 165 G
N 41 BS	Ms Fart	Innkjøpt fra Hadsel merkedistrikt	N 133 H
N 45 BS	Mk Lydia	Innkjøpt fra Selje merkedistrikt	SF 177 S
N 48 BS	Må Edevart	Innkjøpt fra Hol merkedistrikt og forandret navn fra Sjøliv 3	N 121 HL
N 49 BS	Ms Bølgen	Innkjøpt fra Lødingen merkedistrikt	N 41 LN
N 59 BS	Ms Heimen	Innkjøpt fra Borge merkedistrikt og forandret navn fra Ocean	N 31 BE
N 66 BS	Mk Klippen	Innkjøpt fra Tjøtta merkedistrikt	N 28 T
N 73 BS	Mk Arvid	Innkjøpt fra Nord-Frøya merkedistrikt	ST 101 NF
N 75 BS	Ms Irma	Innkjøpt fra Dyrøy merkedistrikt	T 8 D
N 78 BS	Må Bas	Innkjøpt fra Tjøtta merkedistrikt	N 72 T
N 81 BS	Mk Orient	Innkjøpt fra Nord-Frøya merkedistrikt	ST 39 NF
N 82 BS	Mk Skarven	Innkjøpt fra Hasvik merkedistrikt	F 111 HV
N 95 BS	Må Storken	Innkjøpt fra Vega merkedistrikt	N 209 VA
N 120 BS	Mk Ulabrand	Innkjøpt fra Sørreisa merkedistrikt	T 38 SA

Farkostens		Forandringens art	Farkostens
nuv. merke	art, navn		tidl. merke
N 125 BS	Må Alken	Innkjøpt fra Vega merkedistrikt	N 214 VA
N 129 BS	Må Duen	Innkjøpt fra Dønnes merkedistrikt	N 92 DS
N 141 BS	Mkr Pilen	Innkjøpt fra Vega merkedistrikt	N 252 VA
N 142 BS	Ms Engelsviken	Innkjøpt fra Hitra merkedistrikt	ST 30 H
N 154 BS	Ms Sjøfuglen	Innkjøpt fra Steigen merkedistrikt og forandret navn fra Johanna	N 14 SG H 325 H
N 158 BS	Mk Maein	Innkjøpt fra Herdla merkedistrikt	
N 166 BS	Ms Kyrre	Innkjøpt fra Bjugn merkedistrikt og forandret navn fra Rapp 2	ST 13 B
N 168 BS	Mk Harriet	Innkjøpt fra Vågan merkedistrikt og forandret navn fra Liv	N 95 V T 19 HG
N 1 BØ	Mk Arnulf	Innkjøpt fra Helgøy merkedistrikt	N 113 BL
N 13 BØ	Mkr Bjørg	Innkjøpt fra Bindal merkedistrikt	M 9 HU
N 38 BØ	Mk Agder	Innkjøpt fra Hustad merkedistrikt	H 21 F
N 55 BØ	Mk Unni	Innkjøpt fra Fjell merkedistrikt	M 86 KD
N 60 BØ	Mk Agder	Innkjøpt fra Kornstad merkedistrikt	M 16 U
N 75 BØ	Mk Snøgg	Innkjøpt fra Ulstein merkedistrikt	ST 11 S
N 104 BØ	Mk Litta	Innkjøpt fra Stoksund merkedistrikt	N 321 V
N 112 BØ	Må —	Innkjøpt fra Vågan merkedistrikt	
N 119 BØ	Mk Anna	Innkjøpt fra Herøy merkedistrikt og forandret navn fra Holmefjord	M 158 HØ SF 113 S
N 135 BØ	Mk Årvak	Innkjøpt fra Selje merkedistrikt	M 50 VS
N 143 BØ	Mk Lykken	Innkjøpt fra Vestnes merkedistrikt og forandret navn fra Hapni	ST 100 NF N 39 Ø
N 170 BØ	Ms Brettingen	Innkjøpt fra Nord-Frøya merkedistrikt	T 55 TN
N 181 BØ	Mk Brølingen	Innkjøpt fra Øksnes merkedistrikt	ST 5 L
N 187 BØ	Mkr Vardholm	Innkjøpt fra Tranøy merkedistrikt og forandret navn fra Espenes	N 178 R M 58 HU
N 199 BØ	Mk Reidulf	Innkjøpt fra Lensvik merkedistrikt	N 28 VN T 18 BK
N 232 BØ	Må Sjøguttan	Innkjøpt fra Rødøy merkedistrikt	N 46 Ø
N 233 BØ	Mk Gudrun	Innkjøpt fra Hustad merkedistrikt	N 52 TF
N 6 DA	Mk Utnes	Innkjøpt fra Vefsn merkedistrikt og forandret navn fra Falken	N 16 BJ N 83 SO
N 5 D	Ms Trygg	Innkjøpt fra Bjarkøy merkedistrikt	N 8 A
N 5 D	Ms Liv	Innkjøpt fra Øksnes merkedistrikt	N 13 BJ
N 9 D	Ms Prøven	Innkjøpt fra Tysfjord merkedistrikt	N 20 TS
N 12 D	Må Sport	Innkjøpt fra Bjørnskinn merkedistrikt	M 269 HØ
N 17 D	Ms Dagny	Innkjøpt fra Sortland merkedistrikt	N 5 M
N 23 D	Må Lyn	Innkjøpt fra Andenes merkedistrikt	N 125 L
N 25 D	Må Helena	Innkjøpt fra Bjørnskinn merkedistrikt	N 178 L
N 26 D	Mk Terje	Innkjøpt fra Tjelsund merkedistrikt	ST 3 NF
N 1 DS	Mk Aksel	Innkjøpt fra Herøy merkedistrikt	N 105 TN
N 4 DS	Ms Solveig	Innkjøpt fra Malm merkedistrikt	N 193 HR
N 20 DS	Må Auren	Innkjøpt fra Lurøy merkedistrikt	N 95 NV
N 33 DS	Ms Ternen	Innkjøpt fra Lurøy merkedistrikt og forandret navn fra Ragnar	N 36 NA
N 34 DS	Mk Hellholmen	Innkjøpt fra Nord-Frøya merkedistrikt og forandret navn fra Mjølner	
N 42 DS	Mk Lillemor	Innkjøpt fra Træna merkedistrikt	
N 67 DS	Må Inge	Innkjøpt fra Herøy merkedistrikt	
N 92 DS	Må Glimt	Innkjøpt fra Nordvik merkedistrikt	
N 118 DS	Ms Lykken	Innkjøpt fra Nesna merkedistrikt og forandret navn fra Alsøy	

Farkostens		Forandringens art	Farkostens tidl. merke
nuv. merke	art. navn		
N 19 E	Må Brødrene	Innkjøpt fra Ankenes merkedistrikt	N 70 AN
N 12 FE	Må Snøgg	Innkjøpt fra Saltdal merkedistrikt	N 32 SL
N 15 FE	Ms Marie	Innkjøpt fra Hamarøy merkedistrikt	N 95 HM
N 21 FE	Må Stord	Innkjøpt fra Meløy merkedistrikt	N 102 ME
N 43 FE	Må Sport	Innkjøpt fra Steigen merkedistrikt	N 11 SG
N 8 F	Ms Lekafjeld	Innkjøpt fra Nordfold merkedistrikt	N 48 NF
N 43 F	Må Laila	Innkjøpt fra Gimsøy merkedistrikt og forandret navn fra Lissmor	N 67 GM
N 46 F	Ms Ørna	Innkjøpt fra Bodin merkedistrikt og forandret navn fra Hanna	N 41 BN
N 55 F	Mk Ulabrand	Innkjøpt fra Steigen merkedistrikt	N 34 SG
N 75 F	Mk Nordhav	Innkjøpt fra Vågan merkedistrikt og forandret navn fra Brødrene	N 59 V
N 80 F	Ms Forsøk	Innkjøpt fra Selje merkedistrikt	SF 66 S
N 93 F	Ms Dagmar	Innkjøpt fra Leirfjord merkedistrikt	N 73 LF
N 97 F	Må Eskimo	Innkjøpt fra Løviking merkedistrikt	N 188 LN
N 101 F	Ms Alken	Innkjøpt fra Hol merkedistrikt	N 86 HL
N 128 F	Ms Vårsol	Innkjøpt fra Moskenes merkedistrikt og forandret navn fra Ragnhild	N 127 MS
N 128 F	Ms Ronald	Innkjøpt fra Hadsel merkedistrikt	N 146 H
N 130 F	Mk Vito	Innkjøpt fra Leirfjord merkedistrikt og forandret navn fra Bølgen	N 7 LF
N 153 F	Mk Frigg	Innkjøpt fra Vardø herred merke distr.	F 37 VH
N 161 F	Ms Skreien	Innkjøpt fra Meløy merkedistrikt	N 64 ME
N 164 F	Ms Trygg	Innkjøpt fra Svolvær merkedistrikt og forandret navn fra Parat	N 92 S
N 166 F	Ms Rapp	Innkjøpt fra Steigen merkedistrikt	N 43 SG
N 168 F	Ms Sjøblomsten	Innkjøpt fra Moskenes merkedistrikt	N 133 MS
N 172 F	Mk Egil	Innkjøpt fra Sør-Frøya merkedistrikt	ST 20 SF
N 173 F	Må Linerla	Innkjøpt fra Norvik merkedistrikt	N 80 NV
N 175 F	Mk Kåre	Innkjøpt fra Sør-Frøya merkedistrikt	ST 93 SF
N 177 F	Mk Stattegg	Innkjøpt fra Selje merkedistrikt	SF 207 S
N 180 F	Ms Fart	Innkjøpt fra Moskenes merkedistrikt	N 226 MS
N 181 F	Mk Loyal	Innkjøpt fra Nesna merkedistrikt	N 75 NA
N 183 F	Ms Willy	Innkjøpt fra Vågan merkedistrikt	N 326 V
N 186 F	Ms Knut	Innkjøpt fra Svolvær merkedistrikt	N 90 S
N 188 F	Ms Harpun	Innkjøpt fra Meløy merkedistrikt og forandret navn fra Håbet	N 95 ME
N 189 F	Ms Ekko	Innkjøpt fra Vågan merkedistrikt	N 172 V
N 196 F	Mk Erling	Innkjøpt fra Bjarkøy merkedistrikt	T 87 BK
N 197 F	Mk Hobby	Innkjøpt fra Vikna merkedistrikt	NT 217 V
N 198 F	Mk Nordtind	Innkjøpt fra Leirfjord merkedistrikt	N 69 LF
N 74 G	Mk Havtor	Innkjøpt fra Nord-Vågsøy merke distr.	SF 22 NV
N 154 G	Mk Sølvfisk	Innkjøpt fra Fauske merkedistrikt og forandret navn fra Sognefjord.	N 20 FE
N 320 G	Må Truls	Innkjøpt fra Lurøy merkedistrikt og forandret navn fra Snøgg	N 130 L
N 352 G	Ms Prøven	Innkjøpt fra Sørfold merkedistrikt	N 99 SF
N 355 G	Ms Sjølyst	Innkjøpt fra Beiarn merkedistrikt	N 1 BA
N 429 G	Må Snøgg	Innkjøpt fra Herdla merkedistrikt	H 312 H
N 461 G	Ms Grei	Ommærket i Gildeskål og forandret navn fra Skreien	N 23 G
N 464 G	Må Åse	Innkjøpt fra Fauske merkedistrikt og forandret navn fra Tor	N 21 FE

Farkostens		Forandringens art	Farkostens tidl. merke
nuv. merke	art, navn		
N 467 G	Må Gnisten	Innkjøpt fra Bodø merkedistrikt og forandret navn fra Marna	N 29 B
N 473 G	Mk Havdur	Innkjøpt fra Vevelstad merkedistrikt	N 71 VS
N 477 G	Må Marna	Innkjøpt fra Bodø merkedistrikt	N 2 B
N 478 G	Må Traust	Innkjøpt fra Leirfjord merkedistrikt	N 60 LF
N 480 G	Ms Fugløy	Innkjøpt fra Beiarn merkedistrikt og forandret navn fra Maria	N 6 BA
N 481 G	Mk Gullefjord	Innkjøpt fra Borge merkedistrikt	N 124 BE
N 482 G	Må Stubben	Innkjøpt fra Fauske merkedistrikt og forandret navn fra Leif	N 12 FE
N 484 G	Må Måsen	Innkjøpt fra Bodin merkedistrikt	N 83 BN
N 485 G	Må Patent	Innkjøpt fra Dønnes merkedistrikt	N 101 DS
N 490 G	Ms Bølgen	Innkjøpt fra Gimøy merkedistrikt	N 28 GM
N 494 G	Ms Aud	Innkjøpt fra Sørfold merkedistrikt og og forandret navn fra Fiskeren	N 4 SF
N 511 G	Ms Viking	Innkjøpt fra Bodin merkedistrikt	N 44 BN
N 520 G	Mk Svanen	Innkjøpt fra Leka merkedistrikt	NT 25 LA
N 3 GM	Ms Prøven	Innkjøpt fra Øksnes merkedistrikt	N 40 Ø
N 8 GM	Må Leiken	Innkjøpt fra Vågan merkedistrikt og forandret navn fra Spurven	N 299 V
N 17 GM	Ms Havhesten	Innkjøpt fra Steigen merkedistrikt	N 103 SG
N 24 GM	Ms Trudi	Innkjøpt fra Saltdal merkedistrikt og forandret navn fra Leif	N 31 SL
N 36 GM	Ms Gullefjord	Innkjøpt fra Gildeskål merkedistrikt	N 481 G
N 38 GM	Ms Følket	Innkjøpt fra Kvæfjord merkedistrikt	T 105 KF
N 44 GM	Ms Magne	Innkjøpt fra Vågan merkedistrikt	N 393 V
N 66 GM	Mk Sverre 2	Innkjøpt fra Kornstad merkedistrikt	M 1 KD
N 72 GM	Må Lillegutt	Innkjøpt fra Vågan merkedistrikt	N 290 V
N 76 GM	Ms Smart	Innkjøpt fra Borge merkedistrikt og forandret navn fra Fuglen	N 5 BE
N 85 GM	Må Lillegutt	Innkjøpt fra Solund merkedistrikt	SF 23 SU
N 89 GM	Ms Liv	Innkjøpt fra Andenes merkedistrikt og forandret navn fra Alken	N 43 A
N 90 GM	Må Forsøk	Innkjøpt fra Tjeldsund merkedistrikt og forandret navn fra Rolf	N 12 TS
N 91 GM	Ms Magne	Innkjøpt fra Lurøy merkedistrikt og forandret navn fra Fiskerjenten	N 97 L
N 93 GM	Ms Bjørg	Innkjøpt fra Vågan merkedistrikt	N 218 V
N 94 GM	Ms Ranveig	Innkjøpt fra Leka merkedistrikt	N 22 LA
N 95 GM	Mk Havsulen	Innkjøpt fra Hadsel merkedistrikt	N 66 H
N 96 GM	Ms Brødrene	Innkjøpt fra Herøy merkedistrikt	N 212 HR
N 97 GM	Mk Enighet	Innkjøpt fra Herøy merkedistrikt og forandret navn fra Terje	M 150 HØ
N 98 GM	Ms Brakar	Innkjøpt fra Flatanger merkedistrikt	NT 122 F
N 99 GM	Ms Lykken	Innkjøpt fra Herøy merkedistrikt	N 56 HR
N 100 GM	Ms Kampen	Innkjøpt fra Borge merkedistrikt	N 98 BE
N 101 GM	Ms Sjøgutten	Innkjøpt fra Bø merkedistrikt	N 232 BØ
N 102 GM	Mk Norna	Innkjøpt fra Buksnes merkedistrikt	N 133 BS
N 66 H	Ms Stina	Innkjøpt fra Hamarøy merkedistrikt	N 76 HM
N 68 H	Mk Fremad	Innkjøpt fra Moskenes merkedistrikt	N 153 MS
N 74 H	Ms Tiøy	Innkjøpt fra Nord-Frøya merkedistrikt	ST 400 NF
N 87 H	Må Trygg	Innkjøpt fra Vikna merkedistrikt	NT 5 V
N 108 H	Mk Lundsgård	Innkjøpt fra Buksnes merkedistrikt	N 4 BS
N 111 H	Mk Snøgg	Innkjøpt fra Bø merkedistrikt	N 35 BØ
N 126 H	Mk Nordlys	Innkjøpt fra Vågan merkedistrikt	N 7 V

Farkostens		Forandringens art	Farkostens tidl. merke
nuv. merke	art, navn		
N 134 H	Må Knott	Innkjøpt fra Bø merkedistrikt og forandret navn fra Snar	N 135 BØ
N 135 H	Ms Bris	Innkjøpt fra Moskenes merkedistrikt	N 78 BS
N 136 H	Mk Klippen	Innkjøpt fra Langenes merkedistrikt	N 1 LS
N 137 H	Mk Selvgutten	Innkjøpt fra Øksnes merkedistrikt	N 32 Ø
N 199 H	Må Lykken	Innkjøpt fra Bø merkedistrikt	N 29 BØ
N 203 H	Må Bølgen	Innkjøpt fra Sortland merkedistrikt	N 69 SO
N 214 H	Må Kjapp	Innkjøpt fra Vågan merkedistrikt og forandret navn fra Lom	N 459 V
N 232 H	Må Snøgg	Innkjøpt fra Vågan merkedistrikt	N 349 V
N 239 H	Må Snøgg	Innkjøpt fra Buksnes merkedistrikt	N 158 BS
N 240 H	Mk Sjøblomsten	Innkjøpt fra Bø merkedistrikt	N 112 BØ
N 247 H	Ms Kvikk	Innkjøpt fra Øksnes merkedistrikt	N 100 Ø
N 264 H	Ms Polarefront	Innkjøpt fra Sortland merkedistrikt	N 84 SO
N 288 H	Ms Start	Innkjøpt fra Hamarøy merkedistrikt	N 33 HM
N 334 H	Må Trio	Innkjøpt fra Sandtorg merkedistrikt	T 114 ST
N 335 H	Må Gideon	Innkjøpt fra Vågan merkedistrikt	N 343 V
N 347 H	Ms Glimt	Innkjøpt fra Flakstad merkedistrikt	N 25 F
N 348 H	Må Gulla	Innkjøpt fra Nordvik merkedistrikt	N 56 NV
N 348 H	Mk Alken	Innkjøpt fra Vågan merkedistrikt	N 93 V
N 353 H	Må Sleipner	Innkjøpt fra Sortland merkedistrikt	N 93 SO
N 354 H	Ms Teisten	Innkjøpt fra Sandtorg merkedistrikt	T 83 ST
N 356 H	Ms Brødrene	Innkjøpt fra Ballangen merkedistrikt	N 11 BG
N 358 H	Ms Snøgg	Innkjøpt fra Steigen merkedistrikt	N 48 SG
N 2 HM	Ms Tor	Innkjøpt fra Buksnes merkedistrikt og forandret navn fra Sjøliv	N 62 BS
N 18 HM	Må Snøgg 4	Innkjøpt fra Tjeldsund merkedistrikt	N 45 TS
N 27 HM	Ms Glimt	Innkjøpt fra Vågan merkedistrikt	N 144 V
N 32 HM	Må Alken 2	Innkjøpt fra Bø merkedistrikt	N 49 BØ
N 51 HM	Ms Havell 2	Innkjøpt fra Værøy merkedistrikt	N 5 VR
N 75 HM	Må Sleipner	Innkjøpt fra Vågan merkedistrikt	N 328 V
N 76 HM	Mk Dønning	Innkjøpt fra Astafjord merkedistrikt	T 16 AF
N 76 HM	Ms Stina	Innkjøpt fra Hadsel merkedistrikt	N 212 H
N 82 HM	Mk Heimstrand	Innkjøpt fra Vågan merkedistrikt	N 48 V
N 94 HM	Må Svanen 2	Innkjøpt fra Fauske merkedistrikt	N 7 FE
N 95 HM	Ms Sissi	Innkjøpt fra Vågan merkedistrikt	N 126 V
N 103 HM	Må Vito	Innkjøpt fra Harstad merkedistrikt og forandret navn fra Knut	T 70 H
N 104 HM	Må Lusken	Innkjøpt fra Lødingen merkedistrikt og forandret navn fra Kvikk	N 17 LN
N 107 HM	Må Kvikk 3	Innkjøpt fra Lurøy merkedistrikt	N 314 L
N 109 HM	Må Marna	Innkjøpt fra Steigen merkedistrikt	N 66 SG
N 2 HS	Ms Arnfinn	Innkjøpt fra Sør-Rana merkedistrikt og forandret navn fra Elko	N 34 SR
N 6 HS	Må Kåre	Innkjøpt fra Nesna merkedistrikt	N 122 NA
N 14 HR	Må Bjørn	Innkjøpt fra Bindal merkedistrikt og forandret navn fra Aino	N 15 BL
N 58 HR	Ms Birgit	Innkjøpt fra Herdla merkedistrikt og forandret navn fra Svint	H 36 H
N 84 HR	Mk Sjøliv	Innkjøpt fra Vevelstad merkedistrikt og forandret navn fra Brødrene	N 47 VS
N 122 HR	Må Laksen	Innkjøpt fra Nordvik merkedistrikt og forandret navn fra Glimt	N 66 NV
N 126 HR	Mk Damm 1	Innkjøpt fra Lurøy merkedistrikt og forandret navn fra Valter	N 39 L

Farkostens		Forandringens art	Farkostens tidl. merke
nuv. merke	art, navn		
N 137 HR	Må Marna	Innkjøpt fra Alstahaug merkedistrikt og forandret navn fra Morilden.	N 51 AH
N 157 HR	Ms Forsøk	Innkjøpt fra Sør-Rana merkedistrikt	N 55 SR
N 160 HR	Må Svalen	Innkjøpt fra Nordvik merkedistrikt og forandret navn fra Kobben	N 42 NV
N 167 HR	Mk Sjøglimt	Innkjøpt fra Hemme merkedistrikt	ST 5 HE
N 179 HR	Må Harald	Innkjøpt fra Tjøtta merkedistrikt og forandret navn fra Anfinn	N 40 T
N 183 HR	Ms Olga	Innkjøpt fra Sandnessjøen merkedistr.	N 7 SS
N 188 HR	Ms Havleik	Innkjøpt fra Leirfjord merkedistrikt	N 2 LF
N 208 HR	Ms Liv	Innkjøpt fra Vefsn merkedistrikt og forandret navn fra Brødrene	N 28 VN
N 212 HR	Må Viking	Innkjøpt fra Tjøtta merkedistrikt	N 13 T
N 226 HR	Må Havdur	Innkjøpt fra Bindal merkedistrikt og forandret navn fra Uglen	N 42 BL
N 231 HR	Må Svend	Innkjøpt fra Alstahaug merkedistrikt og forandret navn fra Amanda	N 147 AH
N 237 HR	Mk Lilian	Innkjøpt fra Tjøtta merkedistrikt og forandret navn fra Brødrene	N 254 T
N 268 HR	Mk Roland	Innkjøpt fra Fillan merkedistrikt	ST 103 F
N 282 HR	Må Teisten	Innkjøpt fra Leirfjord merkedistrikt og forandret navn fra Sjøfuglen	N 67 LF
N 289 HR	Ms Kastor	Innkjøpt fra Hol merkedistrikt og forandret navn fra Teisten	N 88 HL
N 312 HR	Ms Falken	Innkjøpt fra Tjøtta merkedistrikt	N 269 T
N 316 HR	Ms Leif Kyrre	Innkjøpt fra Nesna merkedistrikt og forandret navn fra Havros	N 104 NA
N 319 HR	Må Laila	Innkjøpt fra Nesna merkedistrikt og forandret navn fra Vesla	N 92 NA
N 321 HR	Ms Rita	Innkjøpt fra Alstahaug merkedistrikt	N 70 AH
N 324 HR	Må Snøgg	Innkjøpt fra Tjøtta merkedistrikt og forandret navn fra Sleipner	N 196 T
N 325 HR	Ms Teddy	Innkjøpt fra Stokksund merkedistrikt	ST 19 S
N 326 HR	Ms Ruth	Innkjøpt fra Tjøtta merkedistrikt	N 24 T
N 327 HR	Mk Skjolden	Innkjøpt fra Foldereid merkedistrikt	NT 10 FD
N 328 HR	Må Mary	Innkjøpt fra Tjøtta merkedistrikt og forandret navn fra Roald	N 124 T
N 330 HR	Ms Heimen	Innkjøpt fra Nordvik merkedistrikt	N 21 NV
N 331 HR	Mk Vesle Kari	Innkjøpt fra Brønnøy merkedistrikt	N 41 BR
N 332 HR	Mk Veslegut	Innkjøpt fra Hol merkedistrikt og forandret navn fra Kjell	N 114 HL
N 333 HR	Mk Frem	Innkjøpt fra Tjøtta merkedistrikt og forandret navn fra Sleipner 2	N 26 T
N 338 HR	Må Putte	Innkjøpt fra Dønnes merkedistrikt	N 30 DS
N 4 HL	Mk Pollux	Innkjøpt fra Evenes merkedistrikt	N 9 E
N 5 HL	Mkr Havørn	Innkjøpt fra Værøy merkedistrikt	N 31 VR
N 6 HL	Må Snøgg	Innkjøpt fra Brønnøy merkedistrikt og forandret navn fra Framheim	N 170 BR
N 13 HL	Ms Heimdal	Innkjøpt fra Leiranger merkedistrikt	N 30 LR
N 19 HL	Ms Skreien 1	Innkjøpt fra Rødøy merkedistrikt	N 143 R
N 25 HL	Mk Håkon	Innkjøpt fra Nord-Aukra merkedistr.	M 2 NA
N 55 HL	Må Bjørg	Innkjøpt fra Røst merkedistrikt og forandret navn fra Øystein	N 75 RT
N 66 HL	Mk Nor	Innkjøpt fra Moskenes merkedistrikt	N 180 MS
N 74 HL	Ms Fart	Innkjøpt fra Bindal merkedistrikt	N 5 BL

Farkostens		Forandringens art	Farkostens tidl. merke
nuv. merke	art, navn		
N 73 HL	Må Lyn	Innkjøpt fra Skjervøy merkedistrikt og forandret navn fra Ørnungen	T 73 S
N 78 HL	Ms Spurven	Innkjøpt fra Svolvær merkedistrikt	N 12 S
N 86 HL	Ms Ørntind	Innkjøpt fra Steigen merkedistrikt	N 55 SG
N 87 HL	Mk Inger-Brith	Innkjøpt fra Nord-Frøya merkedistrikt og forandret navn fra Nor	ST 32 NF
N 88 HL	Mk Fremad	Innkjøpt fra Vågan merkedistrikt	N 370 V
N 89 HL	Må Blink	Innkjøpt fra Rødøy merkedistrikt	N 212 R
N 98 HL	Mk Fram	Innkjøpt fra Buksnes merkedistrikt og forandret navn fra Knubben	N 141 BS
N 104 HL	Mk Havbryn	Innkjøpt fra Sørreisa merkedistrikt	T 51 SA
N 114 HL	Ms Stork	Innkjøpt fra Borge merkedistrikt	N 36 BE
N 134 HL	Ms Smart	Innkjøpt fra Hadsel merkedistrikt	N 134 H
N 136 HL	Må Kjapp	Innkjøpt fra Svolvær merkedistrikt og forandret navn fra Skåren	N 9 S
N 142 HL	Ms Snøgg	Innkjøpt fra Borge merkedistrikt	N 188 BE
N 143 HL	Ms Skreien	Innkjøpt fra Værøy merkedistrikt	N 20 VR
N 144 HL	Ms Per 2	Innkjøpt fra Moskenes merkedistrikt	N 192 MS
N 8 K	Ms Lomen	Innkjøpt fra Sørfold merkedistrikt og forandret navn fra Pelle	N 44 SF
N 23 K	Må Øistein	Innkjøpt fra Vågan merkedistrikt	N 189 V
N 24 K	Ms Gutten	Innkjøpt fra Værøy merkedistrikt og forandret navn fra Overbølgen	N 16 VR
N 30 K	Må Grønholmen	Innkjøpt fra Bodin merkedistrikt og forandret navn fra Torgrim	N 364 V
N 34 K	Ms Laksen	Innkjøpt fra Bodin merkedistrikt	N 140 BN
N 35 K	Ms Ulv	Innkjøpt fra Bodin merkedistrikt og forandret navn fra Liv	N 186 BN
N 37 K	Ms Sjøliv	Innkjøpt fra Nordfold merkedistrikt	N 18 NF
N 1 LS	Mkr Jøssing	Innkjøpt fra Tysnes merkedistrikt	H 33 T
N 34 LS	Ms Frøyen	Innkjøpt fra Vigra merkedistrikt	M 16 V
N 54 LS	Mk Vårlys	Innkjøpt fra Ulstein merkedistrikt	M 41 U
N 12 LR	Må Lillemor	Innkjøpt fra Leirfjord merkedistrikt og forandret navn fra Fram	N 80 LF
N 23 LR	Må Snøgg	Innkjøpt fra Flakstad merkedistrikt og forandret navn fra Pitter	N 59 F
N 66 LR	Mk Nordøy	Innkjøpt fra Haram merkedistrikt og forandret navn fra Håbet	M 46 H
N 83 LR	Mk Bølgen	Innkjøpt fra Gildeskål merkedistrikt og forandret navn fra Esther	N 134 G
N 98 LR	Må Sleipner 1	Innkjøpt fra Bindal merkedistrikt og forandret navn fra Odin	N 54 BL
N 100 LR	Ms Brødrene	Innkjøpt fra Sørfold merkedistrikt og forandret navn fra Sagfjord	N 27 SF
N 102 LR	Må Kvikk	Innkjøpt fra Steigen merkedistrikt og forandret navn fra Felix	N 3 SG
N 103 LR	Ms Havblikk	Innkjøpt fra Herøy merkedistrikt	N 59 HR
N 104 LR	Ms Nobell	Innkjøpt fra Steigen merkedistrikt	N 61 SG
N 41 LF	Må Populær	Innkjøpt fra Herøy merkedistrikt	N 58 HR
N 45 LF	Må Start	Innkjøpt fra Herøy merkedistrikt	N 146 HR
N 60 LF	Må Snøgg	Innkjøpt fra Nordvik merkedistrikt	N 48 NV
N 70 LF	Må Ruth	Innkjøpt fra Herøy merkedistrikt og forandret navn fra Ågot 2	N 261 HR

Farkostens		Forandringens art	Farkostens
nuv. merke	art, navn		tidl. merke
N 73 LF	Mk Kvitnes	Innkjøpt fra Sande merkedistrikt og forandret navn fra Gjendin	M 75 S
N 94 LF	Må Smart	Innkjøpt fra Nesna merkedistrikt	N 142 NA
N 98 LF	MåAnne Margrethe	Innkjøpt fra Tjøtta merkedistrikt	N 351 T
N 106 LF	Må King	Innkjøpt fra Nesna merkedistrikt og forandret navn fra Åse	N 16 NA
N 108 LF	Må Sleipner	Innkjøpt fra Tjøtta merkedistrikt	N 363 T
N 109 LF	Ms Vesla	Innkjøpt fra Berg merkedistrikt og forandret navn fra Bremen	T 29 BG
N 111 LF	Må Teisten	Innkjøpt fra Velfjord merkedistrikt	N 1 VF
N 112 LF	Ms Rapp	Innkjøpt fra Moskenes merkedistrikt	N 49 MS
N 47 L	Må Ternen	Innkjøpt fra Nesna merkedistrikt	N 124 NA
N 150 L	Ms Thor	Innkjøpt fra Træna merkedistrikt	N 2 TN
N 258 L	Ms Trygg	Innkjøpt fra Nordvik merkedistrikt	N 93 NV
N 295 L	Mk Tora	Innkjøpt fra Kristiansund merkedistr.	M 193 K
N/303 L	Må Forsøk	Innkjøpt fra Træna merkedistrikt og forandret navn fra Marie	N 33 TN
N 309 L	Ms Nordtomma	Innkjøpt fra Nesna merkedistrikt	N 94 NA
N 321 L	Mk Havmann	Innkjøpt fra Ulstein merkedistrikt	M 77 U
N 324 L	Mk Småsilla	Innkjøpt fra Meløy merkedistrikt	M 74 ME
N 325 L	Ms Dagny	Innkjøpt fra Leirfjord merkedistrikt og forandret navn fra Håkon	N 45 LF
N 329 L	Mk Sleipner	Innkjøpt fra Rødøy merkedistrikt	N 215 R
N 332 L	Mk Knut	Innkjøpt fra Nord-Aukra merkedistrikt og forandret navn fra Laksen	M 90 NA
N 333 L	Ms Arnulf	Innkjøpt fra Dønnes merkedistrikt og forandret navn fra Herman	N 122 DS
N 334 L	Må Bølgen	Innkjøpt fra Leirfjord merkedistrikt	N 14 LF
N 5 LN	Må Snøgg	Innkjøpt fra Harstad merkedistrikt og forandret navn fra Veslefrigge	T 53 H
N 57 LN	Mk Nordhav	Innkjøpt fra Bø merkedistrikt	N 104 BØ
N 58 LN	Må Måken	Innkjøpt fra Fauske merkedistrikt og forandret navn fra Valnesfjord	N 41 FE
N 133 LN	Mk Ulabrand	Innkjøpt fra Jøssund merkedistrikt	ST 18 J
N 188 LN	Ms Sprint	Innkjøpt fra Leiranger merkedistrikt	N 23 LR
N 200 LN	Må Real	Innkjøpt fra Vågan merkedistrikt	N 399 V
N 212 LN	Ms Konkurrent	Innkjøpt fra Vågan merkedistrikt	N 321 V
N 225 LN	Må Anna	Innkjøpt fra Ballangen merkedistrikt	N 20 BG
N 249 LN	Ms Heia	Innkjøpt fra Stoksund merkedistrikt og forandret navn fra Hag	ST 89 S
N 254 LN	Må Elin	Innkjøpt fra Svolvær merkedistrikt	N 89 S
N 257 LN	Ms Ulabrand	Innkjøpt fra Hamarøy merkedistrikt	N 16 HM
N 258 LN	Ms Prøven	Innkjøpt fra Vågan merkedistrikt	N 55 V
N 260 LN	Mk Bør	Innkjøpt fra Lenvik merkedistrikt	T 89 LK
N 263 LN	Ms Falken	Innkjøpt fra Bud merkedistrikt	M 25 BU
N 264 LN	Ms Sjøguttan	Innkjøpt fra Tjeldsund merkedistrikt	N 31 TS
N 265 LN	Ms Stabil	Innkjøpt fra Trondenes merkedistrikt	T 73 TS
N 267 LN	Ms Fram	Innkjøpt fra Skånland merkedistrikt	T 19 SK
N 270 LN	Må Rusken	Innkjøpt fra Tromsø merkedistrikt og forandret navn fra Nusse	T 81 T
N 16 ME	Må Sleipner	Innkjøpt fra Rødøy merkedistrikt	N 217 R
N 83 ME	Mk Blåfjell	Innkjøpt fra Herøy merkedistrikt og forandret navn fra Duen	N 289 HR
N 211 ME	Ms Kvikk	Innkjøpt fra Lurøy merkedistrikt	N 284 L

Farkostens		Forandringens art	Farkostens
nuv. merke	art, navn		tidl. merke
N 214 ME	Mk Sverre	Innkjøpt fra Stranda merkedistrikt	M 9 ST
N 217 ME	Må Luna	Innkjøpt fra Rødøy merkedistrikt	N 27 R
N 218 ME	Ms Glimt	Innkjøpt fra Rødøy merkedistrikt	N 154 R
N 219 ME	Mk Gutten	Innkjøpt fra Rødøy merkedistrikt	N 28 R
N 220 ME	Mk Sonja	Innkjøpt fra Rødøy merkedistrikt	N 129 R
N 222 ME	Mk Storken	Innkjøpt fra Salangen merkedistrikt	T 11 SL
N 223 ME	Ms Arne	Innkjøpt fra Alstahaug merkedistrikt og forandret navn fra Fuglen	N 110 AH N 181 BØ
N 238 ME	Må Sleipner	Innkjøpt fra Bø merkedistrikt	N 20 SF
N 240 ME	Ms Olaug	Innkjøpt fra Sørfold merkedistrikt	N 162 NA
N 241 ME	Må Stegg	Innkjøpt fra Nesna merkedistrikt	
N 242 ME	Må Bagge	Innkjøpt fra Skjerstad merkedistrikt og forandret navn fra Spurven	N 17 SD
N 244 ME	Må Kamilla	Innkjøpt fra Rødøy merkedistrikt	N103 R
N 246 ME	Må Penta	Innkjøpt fra Værøy merkedistrikt	N 19 VR
N 250 ME	Må Pus	Innkjøpt fra Skjerstad merkedistrikt	N 29 SD
N 257 ME	Må Bølgtingd	Innkjøpt fra Vigma merkedistrikt og forandret navn fra Alet	M 43 V
N 259 ME	Må Tross	Innkjøpt fra Bindal merkedistrikt	N 120 BL
N 266 ME	Ms Bakken	Innkjøpt fra Bodø merkedistrikt	N 43 B
N 268 ME	Må Alf	Innkjøpt fra Lurøy merkedistrikt	N 228 L
N 276 ME	Må Håkon	Innkjøpt fra Gildeskål merkedistrikt	N 219 G
N 30 MS	Må Falken	Innkjøpt fra Vågan merkedistrikt	N 174 V
N 41 MS	Mk Vestfjord	Innkjøpt fra Hol merkedistrikt og forandret navn fra Agn	N 87 HL N 60 SG
N 69 MS	Mk Heimen	Innkjøpt fra Steigen merkedistrikt	
N 78 MS	Ms Luna	Innkjøpt fra Sørfold merkedistrikt og forandret navn fra Forsøk	N 13 SF
N 133 MS	Mk Høvdning	Innkjøpt fra Hustad merkedistrikt	M 27 HU
N 147 MS	Ms Villy	Innkjøpt fra Vågan merkedistrikt	N 394 V
N 192 MS	Må Terna	Innkjøpt fra Nesna merkedistrikt	N 27 NA
N 226 MS	Mk Havella	Innkjøpt fra Vikna merkedistrikt	NT 62 V
N 257 MS	Må Fisken	Innkjøpt fra Nesna merkedistrikt	N 77 NA
N 261 MS	Ms Glimt	Innkjøpt fra Vågan merkedistrikt	N 451 V
N 264 MS	Må Spurven	Innkjøpt fra Buksnes merkedistrikt	N 87 BS
N 267 MS	Må Fix	Innkjøpt fra Vågan merkedistrikt	N 441 V
N 270 MS	Må Flukt	Innkjøpt fra Gildeskål merkedistrikt	N 281 G
N 274 MS	Må Vito	Innkjøpt fra Sørana merkedistrikt	N 9 SR
N 275 MS	Må Smart	Innkjøpt fra Gildeskål merkedistrikt	N 355 G
N 279 MS	Mk Harald	Innkjøpt fra Sande merkedistrikt	M 31 S
N 288 MS	Ms Solveig	Innkjøpt fra Tysfjord merkedistrikt	N 19 TS
N 14 NA	Mk Onward	Innkjøpt fra Bodin merkedistrikt	N 157 BN
N 85 NA	Mk Artik	Innkjøpt fra Stjørna merkedistrikt	ST 70 SN
N 92 NA	Må Prøven	Innkjøpt fra Lurøy merkedistrikt og forandret navn fra Kvikk	N 309 L
N 155 NA	Må Streif	Innkjøpt fra Rødøy merkedistrikt og forandret navn fra Eyvind	N 165 R
N 156 NA	Må Nordlys	Innkjøpt fra Sør-Rana merkedistrikt	N 52 SR
N 157 NA	Ms Gro 2	Innkjøpt fra Skåre merkedistrikt	R 56 SE
N 159 NA	Mbkr Gry 3	Innkjøpt fra Bergen merkedistrikt	B 8 B
N 162 NA	Mk Leik	Innkjøpt fra Herdla merkedistrikt	H 278 H
N 18 NF	Mk Norhav	Innkjøpt fra Vågan merkedistrikt og forandret navn fra Brødrene	N 59 V
N 64 NF	Mk Steinar	Innkjøpt fra Fauske merkedistrikt og forandret navn fra Vikar	N 4 FE

Farkostens		Forandringens art	Farkostens tidl. merke
nav. merke	art, navn		
N 96 NF	Må Pileñ	Innkjøpt fra Kjerringøy merkedistrikt	N 32 K
N 106 NF	Ms Laila	Innkjøpt fra Vardø merkedistrikt	F 60 V
N 111 NF	Ms Havdur	Innkjøpt fra Brønnøy merkedistrikt	N 90 BR
N 113 NF	Mk Trygg	Innkjøpt fra Vatne merkedistrikt	M 17 VE
N 16 NV	Må Laksen	Innkjøpt fra Herøy merkedistrikt	N 127 HR
N 21 NV	Må Askeladden	Innkjøpt fra Sør-Rana merkedistrikt	N 59 SR
N 29 NV	Må Sleipner	Innkjøpt fra Dønnes merkedistrikt	N 62 DS
N 42 NV	Ms Glimt	Innkjøpt fra Lurøy merkedistrikt og forandret navn fra Sleipner	N 59 L
N 48 NV	Ms Fisken	Innkjøpt fra Sandnessjøen merkedistr.	N 17 SS
N 64 NV	Må Sabben	Innkjøpt fra Leirfjord merkedistrikt	N 57 LF
N 66 NV	Ms Alken	Innkjøpt fra Dønnes merkedistrikt	N 34 DS
N 82 NV	Ms Nordlys	Innkjøpt fra Bindal merkedistrikt	N 25 BL
N 110 NV	Må Håpet	Innkjøpt fra Sandnessjøen merkedistr.	N 18 SS
N 120 NV	Må Morilden	Innkjøpt fra Tjøtta merkedistrikt	N 319 T
N 121 NV	Må Småen	Innkjøpt fra Tjøtta merkedistrikt og forandret navn fra Snøgg	N 169 T
N 123 NV	Ms Havleik	Innkjøpt fra Nesna merkedistrikt	N 145 NA
N 125 NV	Mk Stabil	Innkjøpt fra Brønnøy merkedistrikt	N 64 BR
N 126 NV	Mk Heimen	Innkjøpt fra Buksnes merkedistrikt og forandret navn fra Havsula	N 35 BS
N 127 NV	Må Linerla	Innkjøpt fra Leirfjord merkedistrikt og forandret navn fra Ellen	N 92 LF
N 129 NV	Må Sjøblomsten	Innkjøpt fra Herøy merkedistrikt	N 141 HR
N 132 NV	Må Prøven	Innkjøpt fra Dønnes merkedistrikt	N 79 DS
N 134 NV	Må Storegutt	Innkjøpt fra Herøy merkedistrikt	N 88 HR
N 39 R	Må Fiks	Innkjøpt fra Meløy merkedistrikt og forandret navn fra Snar	N 139 ME
N 59 R	Ms Per	Innkjøpt fra Lurøy merkedistrikt	N 47 L
N 77 R	Ms Bjarne	Innkjøpt fra Sør-Rana merkedistrikt	N 22 SR
N 84 R	Må Start	Innkjøpt fra Alstahaug merkedistrikt	N 125 AH
N 95 R	Ms Fram	Innkjøpt fra Vevelstad merkedistrikt og forandret navn fra Jenny	N 14 VS
N 125 R	Ms Wickmann	Innkjøpt fra Gratangen merkedistr. og forandret navn fra Prins Harald 1	T 26 G
N 129 R	Ms Terje	Innkjøpt fra Tjøtta merkedistrikt	N 111 T
N 143 R	Må Vesle	Innkjøpt fra Leiranger merkedistrikt og forandret navn fra Leif	N 99 LF
N 154 R	Må Alken	Innkjøpt fra Meløy merkedistrikt	N 143 ME
N 188 R	Mk Langholmen	Innkjøpt fra Stokksund merkedistrikt	ST 83 S
N 212 R	Må Signal	Innkjøpt fra Hemnes merkedistrikt og forandret navn fra Leif	N 91 HS
N 244 R	Mk Havleik	Innkjøpt fra Meløy merkedistrikt	N 86 ME
N 252 R	Må Heisan	Innkjøpt fra Røst merkedistrikt	N 71 RT
N 253 R	Mk Fyllfjord	Innkjøpt fra Stjørna merkedistrikt	ST 85 SN
N 255 R	Må Glimt	Innkjøpt fra Buksnes merkedistrikt og forandret navn fra Arvid.	N 129 BS
N 260 R	Må Nøgken	Innkjøpt fra Meløy merkedistrikt og forandret navn fra Sabb	N 112 ME
N 262 R	Mk Brattholm	Innkjøpt fra Stjørna merkedistrikt og forandret navn fra Ørnen	ST 71 SN
N 263 R	Må Spurven	Innkjøpt fra Lurøy merkedistrikt og forandret navn fra Prøven	N 94 L

Farkostens		Forandringens art	Farkostens
nuv. merke	art, navn		tidl. merke
N 264 R	Ms Brynje	Innkjøpt fra Lurøy merkedistrikt	N 81 L
N 265 R	Må Nordlys	Innkjøpt fra Nesna merkedistrikt	N 66 NA
N 270 R	Mk Real	Innkjøpt fra Bø merkedistrikt	N 1 BØ
N 271 R	Mk Fritjof	Innkjøpt fra Selje merkedistrikt	SF 86 S
N 272 R	Mk Breisund	Innkjøpt fra Sandøy merkedistrikt og forandret navn fra Nøreg	M 21 SØ
N 276 R	Må Heimen	Innkjøpt fra Træna merkedistrikt og forandret navn fra Ternen	N 56 TN
N 278 R	Ms Arnulf	Innkjøpt fra Lurøy merkedistrikt	N 179 L
N 280 R	Mk Fram	Innkjøpt fra Sør-Vågsøy merkedistrikt	SF 89 SV
N 16 RT	Ms Guldfluglen	Innkjøpt fra Værøy merkedistrikt	N 38 VR
N 19 RT	Ms Irene	Innkjøpt fra Værøy merkedistrikt	N 11 VR
N 52 RT	Mk Havbryn	Innkjøpt fra Hol merkedistrikt	N 104 HL
N 62 RT	Mk Olaug	Innkjøpt fra Gildeskål merkedistrikt	N 74 G
N 71 RT	Mk Ørnulf	Innkjøpt fra Ulstein merkedistrikt	M 14 U
N 75 RT	Ms Bror	Innkjøpt fra Nesna merkedistrikt og forandret navn fra Brødrene	N 90 NA
N 81 RT	Ms Terna	Innkjøpt fra Buksnes merkedistrikt	N 45 BS
N 83 RT	Ms Alfchild	Innkjøpt fra Meløy merkedistrikt	N 16 ME
N 85 RT	Ms Liljen	Innkjøpt fra Tysnes merkedistrikt	H 25 T
N 86 RT	Mk Tempo	Innkjøpt fra Sørfold merkedistrikt	N 5 SF
N 16 SD	Ms Alken	Innkjøpt fra Fauske merkedistrikt	N 16 FE
N 43 SD	Må Bamse	Flyttet fra Vågan	N 273 V
N 55 SO	Mk Ørnholmen	Innkjøpt fra Buksnes merkedistrikt og forandret navn fra Nord Norge	N 81 BS
N 83 SO	Ms Dagny	Innkjøpt fra Dverberg merkedistrikt	N 5 D
N 106 SO	Ms Gunnar	Innkjøpt fra Tysfjord merkedistrikt	N 104 TF
N 107 SO	Må Snøgg	Innkjøpt fra Gildeskål merkedistrikt og forandret navn fra Aase	N 57 G
N 108 SO	Ms Annie	Innkjøpt fra Lavangen merkedistrikt og forandret navn fra Kitty	T 24 LV
N 111 SO	Ms Alken	Innkjøpt fra Bø merkedistrikt	N 48 BØ
N 3 SG	Ms Marta	Innkjøpt fra Nordfold merkedistrikt	N 10 NF
N 8 SG	Mk Astrid	Innkjøpt fra Nærøy merkedistrikt og forandret navn fra Bergljot	NT 55 NR
N 19 SG	Må Ludvik	Innkjøpt fra Vikna merkedistrikt	NT 93 V
N 56 SG	Mkr Draugen	Innkjøpt fra Flakstad merkedistrikt	N 41 F
N 66 SG	Ms Havbryn	Innkjøpt fra Gimsøy merkedistrikt og forandret navn fra Gressholmskallen	N 41 GM
N 67 SG	Mk Solstrand	Innkjøpt fra Bergen merkedistrikt	B 20 B
N 83 SG	Ms Lillegutt	Innkjøpt fra Bodø merkedistrikt og forandret navn fra Rapp	N 42 B
N 84 SG	Må Måken	Innkjøpt fra Tjøtta merkedistrikt	N 76 T
N 99 SG	Må Tass	Innkjøpt fra Fauske merkedistrikt	N 43 FE
N 100 SG	Må Sjøblomsten	Innkjøpt fra Vågan merkedistrikt	N 37 V
N 107 SG	Mk Falken	Innkjøpt fra Nærøy merkedistrikt	NT 84 NR
N 110 SG	Mk Harald	Innkjøpt fra Karlsøy merkedistrikt	T 23 K
N 114 SG	Ms Måken	Innkjøpt fra Træna merkedistrikt	N 63 TN
N 116 SG	Må Kine	Innkjøpt fra Røst merkedistrikt	N 19 RT
N 26 SA	Ms Sjøliv	Innkjøpt fra Brønnøy merkedistrikt og forandret navn fra Trygve	N 29 BR
N 36 SA	Må Jeppe	Innkjøpt fra Brønnøy merkedistrikt	N 173 BR
N 42 SA	Ms Ferden	Innkjøpt fra Leka merkedistrikt	NT 36 LA
N 50 SA	Ms Forsøk	Innkjøpt fra Nærøy merkedistrikt	NT 120 NR
N 50 SF	Må Fisken	Innkjøpt fra Gildeskål merkedistrikt	N 232 G

Farkostens		Forandringens art	Farkostens tidl. merke
nuv. merke	art, navn		
N 141 SF	Mk Trygg	Innkjøpt fra Bø merkedistrikt	N 198 BØ
N 143 SF	Ms Astrid	Innkjøpt fra Nordfold merkedistrikt og forandret navn fra Venus	N 6 NF
N 144 SF	Mk Britt	Innkjøpt fra Steigen merkedistrikt	N 56 SG
N 18 SR	Må Svana	Innkjøpt fra Nord-Rana merkedistrikt	N 6 NR
N 22 SR	Ms Bjarne	Innkjøpt fra Herøy merkedistrikt	N 126 HR
N 34 SR	Ms Elko	Innkjøpt fra Nord-Rana merkedistrikt	N 2 NR
N 12 TS	Mk Torleif	Innkjøpt fra Karlsøy merkedistrikt	T 34 K
N 24 TS	Mk Britania 1	Innkjøpt fra Gratangen merkedistrikt	T 32 G
N 27 TS	Ms Guten	Innkjøpt fra Lødingen merkedistrikt	N 45 LN
N 31 TS	Må Viljen	Innkjøpt fra Bø merkedistrikt	N 95 BØ
N 48 TS	Må Vigdis	Innkjøpt fra Austevoll merkedistrikt og forandret navn fra Polarnatt	H 309 AV
N 8 T	Mk Stensland	Innkjøpt fra Leirfjord merkedistrikt	N 22 LF
N 10 T	Mk Santa Maria	Innkjøpt fra Giske merkedistrikt	M 10 G
N 13 T	Må Sleipner	Innkjøpt fra Herøy merkedistrikt	N 317 HR
N 26 T	Må Daniel	Innkjøpt fra Vevelstad merkedistrikt	N 19 VS
N 40 T	Ms Lill	Innkjøpt fra Alstahaug merkedistrikt og forandret navn fra Pauline	N 42 AH
N 48 T	Ms Heimen	Innkjøpt fra Drevja merkedistrikt	N 6 DA
N 66 T	Må Teisten	Innkjøpt fra Alstahaug merkedistrikt	N 145 AH
N 84 T	Må Ørnungen	Innkjøpt fra Dønnes merkedistrikt	N 115 DS
N 272 T	Må Teisten	Innkjøpt fra Herøy merkedistrikt	N 211 HR
N 284 T	Må Fram	Innkjøpt fra Alstahaug merkedistrikt	N 154 AH
N 303 T	Må Morild	Innkjøpt fra Drevja merkedistrikt	N 11 DA
N 317 T	Mk Ragnar	Innkjøpt fra Meløy merkedistrikt	N 114 ME
N 323 T	Må Pan	Innkjøpt fra Leka merkedistrikt og forandret navn fra Rex	NT 136 LA
N 358 T	Må Trygg	Innkjøpt fra Alstahaug merkedistrikt	N 153 AH
N 372 T	Må Liv	Innkjøpt fra Alstahaug merkedistrikt	N 141 AH
N 27 TN	Må Klipp	Flyttet fra Rødøy	N 84 R
N 109 TN	Må Lykken	Innkjøpt fra Rødøy merkedistrikt	N 111 R
N 52 TF	Ms Prøven	Innkjøpt fra Valberg merkedistrikt	N 29 VB
N 55 TF	Mk Framtid	Innkjøpt fra Borgund merkedistrikt og forandret navn fra Havtor	M 417 B
N 56 TF	Ms Alken	Innkjøpt fra Ballangen merkedistrikt	N 37 BG
N 58 TF	Må Røtinn	Innkjøpt fra Trondenes merkedistrikt og forandret navn fra Sabb	T 31 TS
N 59 TF	Mk Måsen	Innkjøpt fra Moskenes merkedistrikt	N 51 MS
N 75 TF	Ms Edly	Ommerket i Tysfjord og forandret navn fra Draugen	N 132 TF
N 82 TF	Ms Jøssing	Innkjøpt fra Berg merkedistrikt og forandret navn fra Kvanto	T 7 BG
N 89 TF	Må Ingrid	Innkjøpt fra Alstahaug merkedistrikt og forandret navn fra Frits	N 143 AH
N 104 TF	Ms Dur	Innkjøpt fra Lødingen merkedistrikt	N 147 LN
N 131 TF	Ms Rapp	Innkjøpt fra Lødingen merkedistrikt og forandret navn fra Åknipen	N 57 LN
N 132 TF	Ms Skarli	Innkjøpt fra Kvæfjord merkedistrikt	T 1 KF
N 141 TF	Mk Ågot	Innkjøpt fra Lødingen merkedistrikt og forandret navn fra Rapp	N 133 LN
N 7 VB	Ms Daltind	Innkjøpt fra Vågan merkedistrikt og forandret navn fra Lyra	N 68 V

Farkostens		Forandringens art	Farkostens tidl. merke
nuv. merke	art, navn		
N 8 VB	Må Skårungen	Innkjøpt fra Hol merkedistrikt og forandret navn fra Marna	N 136 HL
N 12 VB	Ms Falken	Innkjøpt fra Måsøy merkedistrikt og forandret navn fra Tor	F 152 M
N 25 VB	Mk Ruth	Innkjøpt fra Hol merkedistrikt og forandret navn fra Erling	N 138 HL
N 28 VB	Mkr Arne	Innkjøpt fra Nord-Aukra merkedistrikt	M 37 NA
N 37 VB	Ms Laksen	Innkjøpt fra Hol merkedistrikt og forandret navn fra Kari	N 89 HL
N 41 VB	Må Vesle Per	Innkjøpt fra Leka merkedistrikt og forandret navn fra Gunvald	NT 101 LA
N 42 VB	Må Snøgg	Innkjøpt fra Bremsnes merkedistrikt og forandret navn fra Børson	M 165 BS
N 45 VB	Mk Havgry	Innkjøpt fra Sandøy merkedistrikt og forandret navn fra Signal	M 69 SØ
N 46 VB	Må Fart	Innkjøpt fra Borge merkedistrikt	N 43 BE
N 47 VB	Må Snøggen 2	Innkjøpt fra Borge merkedistrikt og forandret navn fra Glimt	N 115 BE
N 50 VB	Mkr Sonja	Innkjøpt fra Buksnes merkedistrikt	N 30 BS
N 28 VN	Ms Asbjørn	Innkjøpt fra Alstahaug merkedistrikt	N 148 AH
N 28 VN	Ms Falken	Innkjøpt fra Herdla merkedistrikt	H 205 H
N 95 VN	Må Willy	Innkjøpt fra Tjøtta merkedistrikt	N 312 T
N 258 VA	Ms Fremtid	Innkjøpt fra Vevelstad merkedistrikt	N 87 VS
N 261 VA	Må Hroar	Innkjøpt fra Alstahaug merkedistrikt	N 107 AH
N 265 VA	Ms Olga	Innkjøpt fra Velfjord merkedistrikt	N 16 VF
N 274 VA	Ms Krølle	Innkjøpt fra Velfjord merkedistrikt	N 31 VF
N 277 VA	Må Smart	Innkjøpt fra Bindal merkedistrikt	N 79 BL
N 8 VF	Må Johan	Innkjøpt fra Herøy merkedistrikt	N 206 HR
N 39 VF	Må Fremad	Innkjøpt fra Brønnøysund merkedistr.	N 2 BD
N 40 VF	Må Hauk	Innkjøpt fra Lødingen merkedistrikt	N 121 LN
N 42 VF	Må Liv	Innkjøpt fra Tjøtta merkedistrikt	N 62 T
N 44 VF	Må Hei	Innkjøpt fra Mosjøen merkedistrikt	N 26 M
N 29 VS	Ms Hera	Innkjøpt fra Flakstad merkedistrikt	N 13 F
N 45 VS	Må Seien	Innkjøpt fra Gravvik merkedistrikt og forandret navn fra Napp	NT 3 G
N 47 VS	Ms Sonja	Innkjøpt fra Statsbygd merkedistrikt	ST 4 SB
N 51 VS	Mk Vårsol	Innkjøpt fra Brønnøy merkedistrikt	N 24 BR
N 59 VS	Må Smart	Innkjøpt fra Alstahaug merkedistrikt og forandret navn fra Teisten	N 140 AH
N 68 VS	Mk Perlen	Innkjøpt fra Brønnøy merkedistrikt	N 148 BR
N 76 VS	Må Pilen	Innkjøpt fra Tjøtta merkedistrikt	N 313 T
N 78 VS	Må Prøven	Innkjøpt fra Tjøtta merkedistrikt	N 315 T
N 80 VS	Ms Santa	Innkjøpt fra Tjøtta merkedistrikt	N 10 T
N 24 VR	Må Spurven	Innkjøpt fra Gildeskål merkedistrikt	N 19 G
N 29 VR	Ms Sjøfuglen	Innkjøpt fra Sandtorv merkedistrikt	T 101 ST
N 35 VR	Ms Spurven	Innkjøpt fra Buksnes merkedistrikt	N 85 BS
N 63 VR	Mk Vegatind	Innkjøpt fra Vega merkedistrikt	N 169 VA
N 75 VR	Ms Stormfuglen	Innkjøpt fra Buksnes merkedistrikt	N 59 BS
N 81 VR	Mk Sjøstjernen	Innkjøpt fra Ankenes merkedistrikt og forandret navn fra Tor	N 2 AN
N 86 VR	Ms Nordpol	Innkjøpt fra Vågan merkedistrikt	N 156 V
N 94 VR	Ms Reidun	Innkjøpt fra Alstahaug merkedistrikt	N 94 AH

Farkostens		Forandringens art	Farkostens
nuv. merke	art, navn		tidl. merke
N 105 VR	Ms Kjell-Nils	Innkjøpt fra Moskenes merkedistrikt og forandret navn fra Lill	N 30 MS
N 7 V	Mk Dønning	Innkjøpt fra Sør-Aukra merkedistrikt	M 83 SA
N 21 V	Må Sjøblomsten	Innkjøpt fra Steigen merkedistrikt	N 86 SG
N 29 V	Må Spurven	Innkjøpt fra Hamarøy merkedistrikt	N 101 HM
N 40 V	Ms Blink	Innkjøpt fra Herøy merkedistrikt og forandret navn fra Ulken	N 198 HR
N 51 V	Mk Inger 1	Innkjøpt fra Valberg merkedistrikt	N 28 VB
N 59 V	Ms Albatross	Innkjøpt fra Tysfjord merkedistrikt	N 40 TF
N 65 V	Ms Svein	Innkjøpt fra Borge merkedistrikt og forandret navn fra Havørna	N 37 BE
N 65 V	Ms Edna	Innkjøpt fra Hol merkedistrikt	N 135 HL
N 68 V	Ms Svalen	Innkjøpt fra Lavangen merkedistrikt	T 30 LV
N 81 V	Mk Storli	Innkjøpt fra Lødingen merkedistrikt	N 252 LN
N 81 V	Ms Saula	Innkjøpt fra Flakstad merkedistrikt	N 129 F
N 85 V	Må Måsen	Innkjøpt fra Herøy merkedistrikt	N 188 HR
N 93 V	Ms Laksen	Innkjøpt fra Leiranger merkedistrikt og forandret navn fra Lomen	N 21 LR
N 97 V	Mk Havlyss	Innkjøpt fra Gravvik merkedistrikt	NT 11 G
N 107 V	Må Hølla	Innkjøpt fra Lødingen merkedistrikt og forandret navn fra Taktor	N 156 LN
N 111 V	Ms Eva	Innkjøpt fra Volda merkedistrikt og forandret navn fra Even	M 91 VA
N 129 V	Må Kvikk	Innkjøpt fra Buksnes merkedistrikt	N 31 BS
N 156 V	Må Pøiken	Innkjøpt fra Borge merkedistrikt	N 28 BE
N 168 V	Mk Arne	Innkjøpt fra Hol merkedistrikt og forandret navn fra Brøtt	N 59 HL
N 172 V	Mk Valholmen	Innkjøpt fra Sandnessjøen merkedistr.	N 3 SS
N 177 V	Må Inger	Innkjøpt fra Svolvær merkedistrikt	N 74 S
N 177 V	Ms Torak	Innkjøpt fra Tromsø merkedistrikt	T 76 T
N 180 V	Må Parat	Innkjøpt fra Hamarøy merkedistrikt	N 40 HM
N 188 V	Må Seien	Innkjøpt fra Lurøy merkedistrikt og forandret navn fra Klippen	N 282 L
N 204 V	Mk Roy	Innkjøpt fra Nord-Frøya merkedistrikt og forandret navn fra Astrid	ST 171 NF
N 212 V	Ms Fix 2	Innkjøpt fra Tj.ldsund merkedistrikt og forandret navn fra Finbeck	N 33 TS
N 213 V	Mk Øistein	Innkjøpt fra Gratangen merkedistrikt	T 14 G
N 218 V	Ms Liljen	Innkjøpt fra Flakstad merkedistrikt	N 101 F
N 235 V	Mk Gro I	Innkjøpt fra Harstad merkedistrikt	T 72 H
N 270 V	Mkr Bjørnulf	Innkjøpt fra Kristiansund merkedistr.	M 196 K
N 271 V	Mk Nøkken	Innkjøpt fra Kvenvær merkedistrikt og forandret navn fra Venus	ST 89 K
N 273 V	Ms Laksen	Innkjøpt fra Bodin merkedistrikt	N 167 BN
N 326 V	Ms Lykken	Innkjøpt fra Hadsel merkedistrikt	N 172 H
N 330 V	Ms Håbet	Innkjøpt fra Svolvær merkedistrikt	N 17 S
N 345 V	Ms Solden	Innkjøpt fra Hamarøy merkedistrikt	N 13 HM
N 355 V	Må Snekkevik	Innkjøpt fra Fjell merkedistrikt	H 230 F
N 364 V	Ms Vega	Innkjøpt fra Vågan merkedistrikt	N 405 V
N 368 V	Ms Odd	Innkjøpt fra Buksnes merkedistrikt	N 59 BS
N 391 V	Mk Brødrene	Innkjøpt fra Steigen merkedistrikt	N 69 SG
N 393 V	Må Ågot	Innkjøpt fra Hamarøy merkedistrikt	N 69 HM

Farkostens		Forandringens art	Farkostens
nuv. merke	art, navn		tidl. merke
N 394 V	Ms Elsa	Innkjøpt fra Buksnes merkedistrikt	N 142 BS
N 397 V	Mk Neptun	Innkjøpt fra Flakstad merkedistrikt	N 152 F
N 403 V	Må Pluggen	Innkjøpt fra Tjøtta merkedistrikt og forandret navn fra Måken	N 18 T
N 412 V	Må Rex	Innkjøpt fra Nordfold merkedistrikt	N 107 NF
N 415 V	Ms Kvikk	Innkjøpt fra Lenvik merkedistrikt	T 64 LK
N 433 V	Ms Hebe	Innkjøpt fra Hadsel merkedistrikt	N 130 H
N 439 V	Ms Sveggen	Innkjøpt fra Kristiansund merkedistr.	M 181 K
N 447 V	Mk Finbeck	Innkjøpt fra Moskenes merkedistrikt	N 206 MS
N 451 V	Mk Alken	Innkjøpt fra Lavangen merkedistrikt	T 1 LV
N 451 V	Ms Glimt	Innkjøpt fra Vega merkedistrikt	N 252 VA
N 453 V	Må Streif	Innkjøpt fra Hadsel merkedistrikt	N 214 H
N 455 V	Må Småen	Innkjøpt fra Gravvik merkedistrikt	NT 8 G
N 458 V	Ms Terje	Innkjøpt fra Svolvær merkedistrikt	N 38 S
N 460 V	Ms Svalen	Innkjøpt fra Sør-Vågsøy merkedistrikt	SF 71 SV
N 461 V	Ms Odd	Innkjøpt fra Hadsel merkedistrikt	N 285 H
N 462 V	Ms Mauren 2	Innkjøpt fra Ballangen merkedistrikt og forandret navn fra Tonna	N 12 BG
N 463 V	Ms Juno	Innkjøpt fra Steigen merkedistrikt og forandret navn fra Nordgård	N 84 SG
N 467 V	Ms Lillegutt	Innkjøpt fra Gimsøy merkedistrikt	N 44 GM
N 25 Ø	Ms Delfin	Innkjøpt fra Langenes merkedistrikt	N 10 LS
N 29 Ø	Mk Noregg	Innkjøpt fra Langenes merkedistrikt	N 48 LS
N 46 Ø	Mkr Rundholm	Innkjøpt fra Bergen merkedistrikt og forandret navn fra Junior 1	B 66 B
N 56 Ø	Ms Måsen	Innkjøpt fra Bø merkedistrikt	N 75 BØ
N 72 Ø	Mkr Brakar	Innkjøpt fra Nesna merkedistrikt	N 57 NA
N 78 Ø	Mkr Søftingen	Innkjøpt fra Hemne merkedistrikt og forandret navn fra Nærøy	ST 16 HE
N 96 Ø	Ms Freidig	Innkjøpt fra Hamarøy merkedistrikt og forandret navn fra Liv 2.	N 100 HM
N 99 Ø	Mk Lomen	Innkjøpt fra Hadsel merkedistrikt	N 73 H
N 116 Ø	Må Tross	Innkjøpt fra Hadsel merkedistrikt	N 261 H
N 121 Ø	Må Fram	Innkjøpt fra Harstad merkedistrikt	T 29 H
N 127 Ø	Mk Forsøket	Innkjøpt fra Lurøy merkedistrikt og forandret navn fra Margit	N 106 L
N 131 Ø	Mk Vesla	Innkjøpt fra Malangen merkedistrikt	T 23 M
N 134 Ø	Ms Smålaksen	Innkjøpt fra Vikna merkedistrikt	NT 262 V
N 136 Ø	Ms Sleipner	Innkjøpt fra Vega merkedistrikt	N 8 VA
N 137 Ø	Ms Heksa	Innkjøpt fra Sortland merkedistrikt	N 97 SO
N 138 Ø	Mk Nordlys	Innkjøpt fra Lurøy merkedistrikt	N 295 L
N 139 Ø	Ms Truls	Innkjøpt fra Bø merkedistrikt	N 170 BØ
N 142 Ø	Ms Sandholm	Innkjøpt fra Gulen merkedistrikt	SF 158 G
N 150 Ø	Ms Falken	Innkjøpt fra Langenes merkedistrikt	N 32 LS
N 151 Ø	Ms Parten	Innkjøpt fra Gimsøy merkedistrikt	N 3 GM
N 152 Ø	Mk Fiskeørnen	Innkjøpt fra Øre merkedistrikt	M 2 ØE

Farkostens		Forandringens art	Farkostens tidl. merke
nuv. merke	art, navn		
NT 4 F	Mg Havlys 2	Innkjøpt fra Solund merkedistrikt og forandret navn fra Per	SF 272 SU
NT 4 FD	Mk Helgelendingen	Innkjøpt fra Brønnøysund merkedistrikt	N 68 BD
NT 30 FS	Må Prøven	Innkjøpt fra Vikna merkedistrikt	NT 150 V
NT 31 FS	Må Måken	Innkjøpt fra Otterøy merkedistrikt	NT 50 O
NT 14 FA	Mk Blix	Innkjøpt fra Asen merkedistrikt	NT 10 A
NT 40 FA	Ms Asbjørg	Innkjøpt fra Sund merkedistrikt og forandret navn fra Liv	H 52 S
NT 7 G	Må Sleipner	Innkjøpt fra Sømna merkedistrikt	N 25 SA
NT 29 I	Ms Sally	Innkjøpt fra Skatval merkedistrikt	NT 8 SV
NT 96 K	Mg Ekko	Innkjøpt fra Selje merkedistrikt	SF 24 S
NT 116 K	Må Bjørg	Innkjøpt fra Nærøy merkedistrikt og forandret navn fra Teisten	NT 4 NR
NT 122 K	Må Tor	Innkjøpt fra Foldereid merkedistrikt	NT 3 FD
NT 124 K	Ms Siggen	Innkjøpt fra Åkra merkedistrikt	R 103 A
NT 42 LV	Ms Teddy	Innkjøpt fra Frosta merkedistrikt	NT 9 FA
NT 9 MV	Mk Kamerat	Innkjøpt fra Frosta merkedistrikt	NT 7 FA
NT 2 NR	Ms Nærøy	Innkjøpt fra Trondheim merkedistrikt	ST 39 T
NT 3 NR	Mk Farmann	Innkjøpt fra Vikna merkedistrikt og forandret navn fra Makrellen	NT 138 V
NT 20 NR	Må Spurven	Innkjøpt fra Leka merkedistrikt	NT 106 LA
NT 40 NR	Må Odd	Innkjøpt fra Kolvereid merkedistrikt	NT 97 K
NT 55 NR	Ms Alken	Innkjøpt fra Brønnøysund merkedistrikt	NT 9 BD
NT 58 NR	Må Mary Ann	Innkjøpt fra Tjøtta merkedistrikt og forandret navn fra Neptun	N 48 T
NT 59 NR	Må Hauk	Innkjøpt fra Vikna merkedistrikt	NT 276 V
NT 86 NR	Må Solvang	Innkjøpt fra Vikna merkedistrikt	NT 14 V
NT 90 NR	Ms Klippen	Innkjøpt fra Vikna merkedistrikt	NT 207 V
NT 36 O	Må Lysholm	Innkjøpt fra Flatanger merkedistrikt	NT 25 F
NT 54 O	Må Tyrihans	Innkjøpt fra Fosnes merkedistrikt	NT 29 FS
NT 10 SN	Mk Alden	Innkjøpt fra Agdenes merkedistrikt	ST 54 A
NT 8 SV	Ms Falken	Ommerket i Skatval	NT 5 SV
NT 8 SB	Mk Norma	Innkjøpt fra Nord-Frøya merkedistrikt	ST 27 NF
NT 93 V	Må Fram	Innkjøpt fra Namsos merkedistrikt	NT 13 N
NT 109 V	Må Start	Innkjøpt fra Gravvik merkedistrikt	NT 31 G
NT 184 V	6/a —	Innkjøpt fra Gravvik merkedistrikt	NT 57 G
NT 257 V	Mk Forsøk	Innkjøpt fra Kvenvær merkedistrikt	ST 85 K
NT 272 V	Må Terje	Innkjøpt fra Lurøy merkedistrikt	N 11 L
NT 276 V	Ms Astrea	Innkjøpt fra Austevoll merkedistrikt	H 53 AV
NT 281 V	Ms Arvid	Innkjøpt fra Nærøy merkedistrikt	NT 87 NR
NT 282 V	Ms Lykken	Innkjøpt fra Nærøy merkedistrikt og forandret navn fra Lykkens Prøve	NT 49 NR
NT 291 V	Må Snorre	Innkjøpt fra Nærøy merkedistrikt	NT 36 NR
NT 5 Y	Mkr Skarven	Innkjøpt fra Skogn merkedistrikt	NT 17 SK

Farkostens		Forandringens art	Farkostens tidl. merke
nuv. merke	art, navn		
ST 24 T	Mkr Preserving	Innkjøpt fra Nærøy merkedistrikt	NT 2 NR
ST 80 T	Ms Malmer	Innkjøpt fra Ålesund merkedistrikt 2	ST 30 T 2
ST 46 A	Må Inger	Innkjøpt fra Sandstad merkedistrikt	ST 15 SD
ST 55 A	Må Liv	Innkjøpt fra Sandstad merkedistrikt	ST 18 SD
ST 59 A	Må Svanen	Innkjøpt fra Heim merkedistrikt	ST 63 HM
ST 63 A	Mk Fjeld	Innkjøpt fra Hitra merkedistrikt	ST 7 H
ST 69 A	Mk Rollo	Innkjøpt fra Fillan merkedistrikt	ST 137 F
ST 73 A	Må Småen	Innkjøpt fra Ørland merkedistrikt	ST 72 Ø
ST 74 A	Må Havblikk	Innkjøpt fra Ørland merkedistrikt	ST 14 Ø
ST 4 B	Må Petrus	Innkjøpt fra Nes merkedistrikt	ST 12 N
ST 17 B	Mg Astrid	Innkjøpt fra Nærøy merkedistrikt	NT 18 NR
ST 17 B	Må Thor	Nå reg. som fiske/fangstbåt til Mg. Astrid	ST 17 B
ST 19 B	Må Trygg	Innkjøpt fra Inderøy merkedistrikt	NT 8 I
ST 9 F	Må Norden	Innkjøpt fra Nes merkedistrikt	ST 2 N
ST 19 F	Mk Trygg	Innkjøpt fra Hitra merkedistrikt	ST 19 H
ST 33 F	Ms Mars	Innkjøpt fra Stjørna merkedistrikt	ST 59 SN
ST 38 F	Må Thor	Innkjøpt fra Kvenvær merkedistrikt	ST 85 K
ST 103 F	Ms Ø. M.	Innkjøpt fra Herøy merkedistrikt	N 268 HR
ST 137 F	Mk Heim	Innkjøpt fra Nord-Vågsøy merkedistr.	SF 2 NV
ST 207 F	Mk Bjørn	Innkjøpt fra Selje merkedistrikt	SF 30 S
ST 211 F	Mk Glimt	Innkjøpt fra Ørland merkedistrikt	ST 103 Ø
ST 214 F	Må Sjøliv	Innkjøpt fra Stoksund merkedistrikt	ST 49 S
ST 215 F	Må Tranøysund	Innkjøpt fra Jøssund merkedistrikt	ST 73 J
ST 217 F	Mk Mai	Innkjøpt fra Bød merkedistrikt	M 23 BU
ST 218 F	Ms Vigør	Innkjøpt fra Nord-Frøya merkedistrikt	ST 434 NF
ST 219 F	Må Olav	Innkjøpt fra Kornstad merkedistrikt	M 65 KD
ST 221 F	Ms Liberal	Innkjøpt fra Fitjar merkedistrikt	H 133 FJ
ST 1 HM	8/å —	Ommerket i Heim	ST 32 HM
ST 27 HM	Mk Ørnulf	Innkjøpt fra Nord-Frøya merkedistrikt	ST 75 NF
ST 88 HM	Må Liv	Innkjøpt fra Agdenes merkedistrikt	ST 40 A
ST 91 HM	Ms Albertine	Innkjøpt fra Nord-Frøya merkedistrikt	ST 203 NF
ST 98 HM	Mk Nordlys	Innkjøpt fra Bremsnes merkedistrikt	M 128 BS
ST 100 HM	Ms Brødrene	Innkjøpt fra Bremsnes merkedistrikt	M 174 BS
ST 101 HM	Må Irene	Innkjøpt fra Tromsø merkedistrikt	T 22 T
ST 104 HM	Må Trygg	Innkjøpt fra Agdenes merkedistrikt	ST 19 A
ST 105 HM	Må Drivaren	Innkjøpt fra Hemne merkedistrikt	ST 8 HE
ST 109 HM	Ms Lykken	Innkjøpt fra Stemschau merkedistrikt	M 5 SH
ST 24 HE	Må Juno	Innkjøpt fra Snillfjord merkedistrikt	ST 2 SI
ST 1 H	Mk Pallander	Innkjøpt fra Bremsnes merkedistrikt	M 173 BS
ST 21 H	Mk Forsøk	Innkjøpt fra Sandstad merkedistrikt	ST 10 SD
ST 42 H	Må Geiser	Innkjøpt fra Fillan merkedistrikt	ST 10 F
ST 72 H	Ms Flid	Innkjøpt fra Bremsnes merkedistrikt	M 77 BS
ST 74 H	Mk Lønningdal	Innkjøpt fra Os merkedistrikt	H 51 O
ST 79 H	Mk Frøyfjord	Innkjøpt fra Kvenvær merkedistrikt og forandret navn fra Oddvar	ST 6 K
ST 80 H	Mk Strømfjord	Innkjøpt fra Kvenvær merkedistrikt	ST 10 K
ST 91 H	Må Heim 2	Innkjøpt fra Fillan merkedistrikt	ST 185 F
ST 4 J	Mk Lekamøya	Innkjøpt fra Åfjord merkedistrikt	ST 3 AA
ST 93 K	Må Sonja	Innkjøpt fra Sør-Frøya merkedistrikt	ST 24 SF
ST 100 K	Må Thor	Innkjøpt fra Fillan merkedistrikt	ST 201 F
ST 2 N	Ms Viktor	Innkjøpt fra Stjørna merkedistrikt	ST 18 SN

Farkostens		Forandringens art	Farkostens tidl. merke
nuv. merke	art, navn		
ST 12 N	Mk Havlyls	Innkjøpt fra Selje merkedistrikt	SF 45 S
ST 30 N	Må Morild	Innkjøpt fra Rissa mearkedistrikt	ST 29 RS
ST 27 NF	Mk Frøystein	Innkjøpt fra Sør-Frøya merkedistrikt	ST 45 SF
ST 32 NF	Må Sjøvon	Innkjøpt fra Gulen merkedistrikt	SF 170 G
ST 70 NF	Må Rapp	Innkjøpt fra Ørland merkedistrikt	ST 15 Ø
ST 72 NF	Må Valøy	Innkjøpt fra Austrheim merkedistrikt	H 63 AM
ST 94 NF	Ms Start	Innkjøpt fra Fillan merkedistrikt og forandret navn fra Ø. M.	ST 103 F
ST 99 NF	Må Sleipner	Innkjøpt fra Ørland merkedistrikt	ST 17 Ø
ST 122 NF	Må Sjøgutten	Innkjøpt fra Stoksund merkedistrikt	ST 34 S
ST 124 NF	Må Gnisten	Innkjøpt fra Kristiansund merkedistr.	M 48 K
ST 125 NF	Må Solveig	Innkjøpt fra Vinje merkedistrikt og forandret navn fra Fangst	ST 21 V
ST 138 NF	Må Ruth	Innkjøpt fra Jøssund merkedistrikt og forandret navn fra Flink	ST 27 J
ST 159 NF	Må Sjøulk	Innkjøpt fra Fillan merkedistrikt og forandret navn fra Prikken	ST 1 F
ST 167 NF	Ms Auren	Innkjøpt fra Agdenes merkedistrikt	ST 10 A
ST 185 NF	Må Sjøgutten	Innkjøpt fra Bremsnes merkedistrikt og forandret navn fra Tor	M 41 BS
ST 192 NF	Må Vårliiv	Innkjøpt fra Sør-Frøya merkedistrikt	ST 60 SF
ST 480 NF	Må Vårliiv	Innkjøpt fra Agdenes merkedistrikt	ST 39 A
ST 194 N	Må Krabb	Innkjøpt fra Sør-Frøya merkedistrikt	ST 83 SF
ST 239 N	Må Speed	Innkjøpt fra Børsa merkedistrikt	ST 2 BA
ST 243 N	Må Esteggen	Innkjøpt fra Rissa merkedistrikt	ST 37 RS
ST 246 N	Må Glimt	Innkjøpt fra Kvenvær merkedistrikt og forandret navn fra Tor	ST 93 K
ST 5 O	Ms Sørfjord	Innkjøpt fra Roan merkedistrikt	ST 122 R
ST 10 O	Mk Buholm	Innkjøpt fra Borgund merkedistrikt og forandret navn fra Frende	M 341 B
ST 57 O	Ms Sonja	Innkjøpt fra Otterøy merkedistrikt	NT 23 O
ST 66 O	Må Sjølivet	Innkjøpt fra Jøssund merkedistrikt	ST 22 J
ST 7 RS	Ms Willy	Innkjøpt fra Otterøy merkedistrikt	NT 65 O
ST 10 RS	Må Flygaren	Innkjøpt fra Stjørna merkedistrikt	ST 61 SN
ST 11 RS	Må Fram	Innkjøpt fra Frosta merkedistrikt	NT 27 FA
ST 37 RS	Ms Esteggen	Innkjøpt fra Nord-Frøya merkedistrikt	ST 61 NF
ST 38 RS	6/å Tordenskjold	Innkjøpt fra Heim merkedistrikt	ST 45 HM
ST 39 RS	Må Hag	Innkjøpt fra Jøssund merkedistrikt	ST 13 J
ST 30 R	Mk Iris	Innkjøpt fra Aure merkedistrikt	M 105 AE
ST 35 R	Mk Pilen	Innkjøpt fra Fjell merkedistrikt	H 96 F
ST 8 SD	Mk Mai	Innkjøpt fra Fillan merkedistrikt	ST 217 F
ST 18 SD	Må Frigg	Innkjøpt fra Agdenes merkedistrikt og forandret navn fra Leksøy	ST 13 A
ST 19 SD	Mk Peer Gynt	Innkjøpt fra Ørland merkedistrikt	ST 60 Ø
ST 23 SD	Må Randi	Innkjøpt fra Stjørna merkedistrikt	ST 64 SD
ST 33 SD	Må Lås	Innkjøpt fra Fillan merkedistrikt	ST 175 F
ST 13 SI	Må Måken	Innkjøpt fra Fillan merkedistrikt	ST 202 F
ST 13 SN	Må Jan	Innkjøpt fra Rissa merkedistrikt	ST 24 RS
ST 18 SN	Må Odd	Innkjøpt fra Austevoll merkedistrikt	H 185 AV
ST 49 SN	Ms Kapp	Innkjøpt fra Ørland merkedistrikt	ST 121 Ø
ST 52 SN	Ms Leif	Innkjøpt fra Ørland merkedistrikt	ST 110 Ø
ST 56 SN	Mk Måken	Innkjøpt fra Borgund merkedistrikt	M 153 B
ST 59 SN	Mk Trio	Innkjøpt fra Sør-Aukra merkedistrikt	M 79 SA

Farkostens		Førandringens art	Farkostens
nuv. merke	art, navn		tidl. merke
ST 70 SN	?/å Gerda	Innkjøpt fra Nord-Frøya merkedistr.	ST 72 NF
ST 78 SN	Mg Notmann I	Innkjøpt fra Fitjar merkedistrikt	H 88 FJ
ST 81 SN	Må —	Innkjøpt fra Nord-Frøya merkedistr.	ST 120 NF
ST 89 SN	Mk Solgløtt	Innkjøpt fra Haram merkedistrikt og forandret navn fra Jarl	M 110 H
ST 93 SN	Mk Sjøgutten	Innkjøpt fra Tustna merkedistrikt	M 86 T
ST 97 SN	Mk Randi 1	Innkjøpt fra Rissa merkedistrikt	ST 22 RS
ST 10 S	Ms Gro	Innkjøpt fra Nord-Frøya merkedistr.	ST 457 NF
ST 83 S	Må Sleipner	Innkjøpt fra Jøssund merkedistrikt	ST 10 J
ST 27 SA	Må Håkon	Innkjøpt fra Stjørna merkedistrikt	ST 57 SN
ST 28 SA	Mk Fiskeren	Innkjøpt fra Stemshaug merkedistrikt	M 11 SH
ST 29 SA	Ms Nobel	Innkjøpt fra Langesund merkedistrikt	TK 16 L
ST 19 SF	S/k Hjertø Sund	Innkjøpt fra Osen merkedistrikt og forandret navn fra Trygg	ST 10 O
ST 20 SF	Mk Fagerholm	Innkjøpt fra Surnadal merkedistrikt og forandret navn fra Geifus	M 10 SR
ST 31 SF	Må Alf	Innkjøpt fra Stjørna merkedistrikt	ST 8 SN
ST 46 SF	Må Glimt	Innkjøpt fra Agdenes merkedistrikt	ST 23 A
ST 53 SF	Mk Neptun	Innkjøpt fra Nord-Frøya merkedistr.	ST 27 NF
ST 66 SF	Mk Artic	Innkjøpt fra Vigra merkedistrikt	M 54 V
ST 93 SF	Må Skjold	Innkjøpt fra Nord-Frøya merkedistr.	ST 445 NF
ST 123 SF	Må Strøm	Innkjøpt fra Nord-Frøya merkedistr.	ST 410 NF
ST 145 SF	Må Paul	Innkjøpt fra Nord-Frøya merkedistr.	ST 118 NF
ST 164 SF	Må Ruth	Innkjøpt fra Nord-Frøya merkedistr.	ST 138 NF
ST 20 V	Mk Kvikk	Innkjøpt fra Heim merkedistrikt	ST 12 H
ST 23 V	Må Frisco	Innkjøpt fra Åure merkedistrikt	M 66 AE
ST 15 Ø	Ms Odd	Innkjøpt fra Kolvereid merkedistrikt	NT 97 K
ST 38 Ø	Må Ruttlund	Innkjøpt fra Bjugn merkedistrikt	ST 7 B
ST 98 Ø	Må Morild 1	Ommærket i Ørland merkedistrikt	ST 44 Ø
ST 110 Ø	Mk Leif 2	Innkjøpt fra Nord-Frøya merkedistr.	ST 427 NF
ST 110 Ø	Må Gerd	Innkjøpt fra Fillan merkedistrikt	ST 205 F
ST 127 Ø	Må Ruth	Innkjøpt fra Jøssund merkedistrikt	ST 19 J
ST 131 Ø	Ms Solveig	Innkjøpt fra Nord-Frøya merkedistr.	ST 58 NF
ST 133 Ø	Mk Vårsol	Innkjøpt fra Stjørna merkedistrikt	ST 52 SN
ST 135 Ø	Mk Frigg	Innkjøpt fra Nord-Frøya merkedistrikt og forandret navn fra Frøøy	ST 48 NF
ST 20 AA	Mk Olaf Gustav	Innkjøpt fra Kolvereid merkedistrikt	NT 67 K
M 1 K	Mk Laugen	Innkjøpt fra Molde merkedistrikt	M 3 M
M 11 K	Må Grip	Innkjøpt fra Grip merkedistrikt	M 16 GP
M 22 K	Må Nor	Innkjøpt fra Frei merkedistrikt	M 3 FI
M 23 K	Mk Sveggøy	Innkjøpt fra Bremsnes merkedistrikt	M 215 BS
M 38 K	Må Marna	Innkjøpt fra Hustad merkedistrikt	M 37 HU
M 39 K	Må Drott	Innkjøpt fra Grip merkedistrikt	M 12 GP
M 45 K	Ms Hansemann	Innkjøpt fra Oslo merkedistrikt	O 45 O
M 48 K	Mk Forsøk	Innkjøpt fra Trondheim merkedistrikt	ST 170 T
M 61 K	Mj Tronda	Innkjøpt fra Strinda merkedistrikt	M 20 SA
M 84 K	Må Havblink	Innkjøpt fra Bremsnes merkedistrikt	M 179 BS
M 36 A	Mkr Løyning	Innkjøpt fra Sør-Vågsøy merkedistrikt	SF 20 SV

Farkostens		Forandringens art	Farkostens
nuv. merke	art, navn		tidl. merke
M 48 A	Må Parat	Innkjøpt fra Sykkylven merkedistrikt	M 7 SK
M 52 A	Mk Reidulf	Innkjøpt fra Vigra merkedistrikt	M 2 V
M 63 A	Må Arthur	Innkjøpt fra Haram merkedistrikt	M 172 H
M 129 A	Mk Sleipner	Innkjøpt fra Sykkylven merkedistrikt og forandret navn fra Sverre	M 8 SK
M 154 A	Må Sigg	Innkjøpt fra Stranda merkedistrikt	M 6 ST
M 178 A	Mk Brattfjord	Innkjøpt fra Haram merkedistrikt	M 143 H
M 179 A	Må Håkon	Innkjøpt fra Haram merkedistrikt	M 140 H
M 181 A	Mkr Notenes	Innkjøpt fra Oslo merkedistrikt og forandret navn fra Snurp 6	O 56 O
M 187 A	Må Real	Innkjøpt fra Viga merkedistrikt	M 35 V
M 195 A	Må Erik	Innkjøpt fra Vestnes merkedistrikt	M 36 VS
M 208 A	Må Smart	Innkjøpt fra Herøy merkedistrikt	M 20 HØ
M 212 A	Må Glimt	Innkjøpt fra Borgund merkedistrikt	M 117 B
M 216 A	Må Real	Innkjøpt fra Bodin merkedistrikt	N 200 BN
M 228 A	Må Glimt	Innkjøpt fra Vefsn merkedistrikt	N 16 VN
M 310 A	Mk Tuften	Innkjøpt fra Haram merkedistrikt	M 136 H
M 326 A	Mk Sjøgutten 2	Innkjøpt fra Herøy merkedistrikt	M 44 HØ
M 365 A	Må Småen	Innkjøpt fra Herøy merkedistrikt	M 186 HØ
M 395 A	Mk Torberg	Innkjøpt fra Herøy merkedistrikt	M 13 HØ
M 407 A	Må Alken	Innkjøpt fra Giske merkedistrikt	M 61 G
M 421 A	Må Per .	Innkjøpt fra Sola merkedistrikt	R 207 SO
M 422 A	Må Snøgg	Innkjøpt fra Borgund merkedistrikt	M 33 B
M 429 A	Mk Sport	Innkjøpt fra Borgund merkedistrikt	M 279 B
M 27 AE	Ms Trio	Innkjøpt fra Brattvær merkedistrikt og forandret navn fra Brødrøene	M 169 BV
M 27 AE	Må Odin	Innkjøpt fra Edøy merkedistrikt	M 3 E
M 27 AE	Må Trio	Innkjøpt fra Snillfjord merkedistrikt	ST 6 SI
M 39 AE	Må Fram	Innkjøpt fra Stenshaug merkedistrikt	M 19 SH
M 72 AE	Mk Nordøy	Innkjøpt fra Hen merkedistrikt og forandret navn fra Anjor	M 6 HN
M 74 AE	Må Bjørg	Innkjøpt fra Brattvær merkedistrikt	M 54 BV
M 106 AE	Må Blink	Innkjøpt fra Bremsnes merkedistrikt	M 62 BS
M 137 AE	Ms Express	Innkjøpt fra Nettet merkedistrikt	M 5 N
M 145 AE	Må Foldfjord	Innkjøpt fra Hopen merkedistrikt	M 131 HP
M 152 AE	Må Rags	Innkjøpt fra Edøy merkedistrikt	M 90 E
M 153 AE	Må Måken	Innkjøpt fra Stjørna merkedistrikt	ST 3 SN
M 154 AE	Mk Trygg	Innkjøpt fra Brattvær merkedistrikt	M 81 BV
M 163 AE	Må Forsøk	Innkjøpt fra Hustad merkedistrikt	M 38 HU
M 164 AE	Ms Snorre	Innkjøpt fra Brattvær merkedistrikt	M 44 BV
M 166 AE	Mk Asker	Innkjøpt fra Hopen merkedistrikt	M 101 HP
M 16 B	Mkr Ide	Innkjøpt fra Herøy merkedistrikt	M 216 HØ
M 39 B	Må Santa	Innkjøpt fra Viga merkedistrikt	M 59 V
M 53 B	Mk Snøggen	Innkjøpt fra Giske merkedistrikt	M 82 G
M 56 B	Må Prøven	Innkjøpt fra Sande merkedistrikt	M 65 S
M 59 B	Må Varg	Innkjøpt fra Haram merkedistrikt og forandret navn fra Trafikk	M 152 H
M 62 B	Mk Kveldulf	Innkjøpt fra Eid merkedistrikt	SF 17 E
M 67 B	Ms Sleipner	Innkjøpt fra Ålesund merkedistrikt	M 129 A
M 83 B	Må Møre	Innkjøpt fra Herøy merkedistrikt	M 109 HØ
M 85 B	Mk Grei	Innkjøpt fra Etne merkedistrikt	H 22 E
M 112 B	Må Jumbo	Innkjøpt fra Ørsta merkedistrikt	M 65 Ø
M 121 B	Må Sport	Innkjøpt fra Herøy merkedistrikt	M 255 HØ

Farkostens		Forandringens art	Farkostens
nuv. merke	art, navn		tidl. merke
M 131 B	Mkr Brattøy	Innkjøpt fra Ålesund merkedistrikt	M 136 A
M 134 B	Mk Magne	Innkjøpt fra Sør-Aukra merkedistrikt	M 81 SA
M 140 B	D Bratt	Innkjøpt fra Ålesund merkedistrikt	M 205 A
M 153 B	Mk Mågen	Innkjøpt fra Herøy merkedistrikt	M 93 HØ
M 157 B	Ms Borgnes	Innkjøpt fra Ålesund merkedistrikt og forandret navn fra Havfruen	M 300 A
M 172 B	Ms Trål	Innkjøpt fra Haram merkedistrikt	M 174 H
M 181 B	Mkr Vestra 1	Innkjøpt fra Vatne merkedistrikt	M 20 VE
M 182 B	Må Arthur	Innkjøpt fra Ålesund merkedistrikt	M 63 A
M 386 B	Mk Napp	Innkjøpt fra Vigra merkedistrikt	M 44 V
M 403 B	Må Signal	Innkjøpt til Ørskog merkedistrikt	M 15 ØG
M 408 B	Må Dukes	Innkjøpt fra Herøy merkedistrikt	M 330 HØ
M 408 B	Må Sverd	Innkjøpt fra Hareid merkedistrikt	M 61 H
M 410 B	Må Snøgg	Innkjøpt fra Ålesund merkedistrikt	M 146 A
M 413 B	Må Trygg	Innkjøpt fra Herøy merkedistrikt	M 342 HØ
M 443 B	Må Staursund	Innkjøpt fra Giske merkedistrikt	M 43 G
M 13 BV	Må Størja	Innkjøpt fra Kristiansund merkedistr.	M 131 K
M 19 BV	Må Sild	Nå fiske/fangstbåt til Mkr Miløy	M 19 BV
M 25 BV	Ms Fram I	Innkjøpt fra Ørland merkedistrikt	ST 109 Ø
M 44 BV	Mk Lancing	Innkjøpt fra Ørland merkedistrikt	ST 66 Ø
M 67 BV	Må Forsøk	Innkjøpt fra Kristiansund merkedistr.	M 61 K
M 123 BV	Må Start	Innkjøpt fra Hopen merkedistrikt	M 141 HP
M 134 BV	Må Monsøy	Innkjøpt fra Tustna merkedistrikt og forandret navn fra Sabben	M 7 T
M 137 BV	Mk Glimt	Innkjøpt fra Kristiansund merkedistr.	M 31 K
M 138 BV	Må Presto	Innkjøpt fra Kristiansund merkedistr.	M 209 K
M 139 BV	Må Liv	Innkjøpt fra Bremsnes merkedistrikt og forandret navn fra Ramm	M 157 BS
M 145 BV	Må Lyn	Innkjøpt fra Grip merkedistrikt	M 10 GP
M 150 BV	Må Kvikk	Innkjøpt fra Kristiansund merkedistr.	M 98 K
M 151 BV	Mk Ragnvald	Innkjøpt fra Kornstad merkedistrikt	M 16 KD
M 171 BV	Må Sleip	Innkjøpt fra Kristiansund merkedistr.	M 91 K
M 4 BS	Mkr Snurp 3	Innkjøpt fra Oslo merkedistrikt	O 45 O
M 5 BS	Mk Kola	Innkjøpt fra Bergen merkedistrikt	B 69 B
M 15 BS	Mk Sild	Innkjøpt fra Giske merkedistrikt og forandret navn fra Sverre	M 78 G
M 19 BS	Mk Pløy	Innkjøpt fra Grip merkedistrikt	M 1 GP
M 23 BS	Mk Holmen	Innkjøpt fra Kornstad merkedistrikt	M 74 KD
M 37 BS	Mk Norvald	Innkjøpt fra Borgund merkedistrikt	M 23 B
M 48 BS	Må Trulsen	Innkjøpt fra Kristiansund merkedistr.	M 57 K
M 51 BS	Mk Stanley	Innkjøpt fra Haram merkedistrikt	M 32 H
M 54 BS	Må Sabben	Innkjøpt fra Kristiansund merke- distrikt	M 83 K
M 100 BS	Må Askepott	Innkjøpt fra Sandøy merkedistrikt	M 31 SØ
M 107 BS	Må Kvikk	Innkjøpt fra Kristiansund merke- distrikt og forandret navn fra Alette	M 1 K
M 117 BS	Må Bjarne	Innkjøpt fra Kvenvær merkedistrikt og forandret navn fra Rapp	ST 10 K
M 121 BS	Mk Leik	Innkjøpt fra Kornstad merkedistrikt	M 42 KD
M 123 BS	Må Flid	Innkjøpt fra Austevoll merkedistrikt	H 69 AV
M 128 BS	Ms Stanley	Innkjøpt fra Nord-Aukra merkedistrikt og forandret navn fra Elida	M 86 NA
M 157 BS	Mk Tor	Innkjøpt fra Bud merkedistrikt og- forandret navn fra Forsøk	M 40 BU

Farkostens		Forandringens art	Farkostens tidl. merke
nuv. merke	art, navn		
M 160 BS	Mk Signal	Innkjøpt fra Kvernes merkedistrikt	M 13 KS
M 166 BS	Ms Tor	Innkjøpt fra Kornstad merkedistrikt	M 21 KD
M 169 BS	Må Sabb	Innkjøpt fra Kristiansund merkedistrikt	M 108 K
M 177 BS	Må Steinar	Innkjøpt fra Kristiansund merkedistrikt	M 48 K
M 179 BS	Må Havblink	Innkjøpt fra Kristiansund merkedistrikt og forandret navn fra Aud	M 175 K
M 183 BS	Mk Brilliant	Ommerket i Bremsnes merkedistrikt	M 123 BS
M 202 BS	Ms Flink	Innkjøpt fra Sør-Vågsøy merkedistrikt	SF 9 SV
M 215 BS	Må Kvikk	Innkjøpt fra Tustna merkedistrikt	M 45 T
M 218 BS	Mk Trygve	Innkjøpt fra Kvernæs merkedistrikt	M 11 KS
M 227 BS	Må Snøgg	Innkj. fra Kristiansund merkedistrikt	M 126 K
M 231 BS	Må Kvikk	Innkjøpt fra Frei merkedistrikt	M 33 FI
M 3 BV	Må Snøgg	Innkjøpt fra Skodje merkedistrikt	M 12 SJ
M 12 BV	Mk Sport	Innkjøpt fra Fræna merkedistrikt	M 43 F
M 16 BV	Mk Talla	Innkjøpt fra Sandøy merkedistrikt	M 71 SØ
M 23 BV	Mk Ekspert	Innkjøpt fra Moster merkedistrikt	H 125 M
M 30 BV	Ms Viking	Innkj. fra NordAukra merkedistrikt	M 18 NA
M 32 BV	Mk Nor	Innkjøpt fra Vestnes merkedistrikt	M 45 VS
M 43 BV	Mk Merkur	Innkjøpt fra Ålesund merkedistrikt	M 18 A
M 44 BV	Må Fram	Innkjøpt fra Kornstad merkedistrikt	M 60 KD
M 45 BV	Må Trygg	Innkjøpt fra Borgund merkedistrikt	M 413 B
M 58 BV	Må Lyn 2	Innkjøpt fra Fræna merkedistrikt og forandret navn fra Transport	M 50 F
M 2 D	Må Spekulant	Innkjøpt fra Volda merkedistrikt og forandret navn fra Rapp	M 56 VA
M 3 D	Ms Forsøket	Innkjøpt fra Ålesund merkedistrikt	M 421 A
M 25 D	Må Rapp	Innkjøpt fra Sandøy merkedistrikt	M 5 SØ
M 3 E	Må Trygg	Innkjøpt fra Aukre merkedistrikt	M 27 AE
M 22 E	Mk Grei	Innkj. fra Nord-Aukre merkedistrikt	M 25 NA
M 72 E	Mk Rubb	Innkjøpt fra Hitra merkedistrikt og forandret navn fra Tor	ST 77 H
M 90 E	Må Raggs	Innkjøpt fra Aure merkedistrikt og forandret navn fra Nor	M 112 AE
M 97 E	Må Bølgen	Innkjøpt fra Brattvær merkedistrikt	M 107 BV
M 110 E	Mk Prøven	Innkjøpt fra Tustna merkedistrikt	M 14 T
M 23 FI	Må Fram	Innkj. fra Kristiansund merkedistrikt	M 38 K
M 24 FI	Må Lasse	Innkjøpt fra Aure merkedistrikt og forandret navn fra Fyken	M 32 AE
M 25 FI	Må Tor	Innkjøpt fra Bremsnes merkedistrikt	M 123 BS
M 62 F	Må Konkurrenten	Innkjøpt fra Bud merkedistrikt	M 64 BU
M 10 G	Mk Lun 1	Innkjøpt fra Herøy merkedistrikt	M 38 HØ
M 25 G	Mk Remmen	Innkjøpt fra Sandøy merkedistrikt	M 7 SØ
M 44 G	Må Fram	Innkjøpt fra Herøy merkedistrikt	M 82 HØ
M 59 G	Mkr Klar	Innkjøpt fra Berlevåg merkedistrikt	F 3 B
M 94 G	Mk Lykkenes	Innkjøpt fra Sandøy merkedistrikt	M 103 SØ
M 135 B	Mk Arnulf	Innkjøpt fra Borgund merkedistrikt	M 145 B
M 153 G	Mk Fram	Innkjøpt fra Sande merkedistrikt	M 66 S
M 161 G	Mk Juno	Innkjøpt fra Sande merkedistrikt og forandret navn fra Kvamsøy	M 69 S
M 14 GS	Må Glimt	Innkjøpt fra Fitjar merkedistrikt	H 89 FJ
M 2 GT	Mk Kristiane	Innkjøpt fra Stavanger merkedistrikt	R 313 S
M 5 H	Ms Alaska	Innkjøpt fra Ålesund merkedistrikt	M 165 A

Farkostens		Forandringens art	Farkostens tidl. merke
nuv. merke	art, navn		
M 10 H	Mk Glimt	Innkjøpt fra Borgund merkedistrikt	M 240 B
M 20 H	Mk Normann	Innkjøpt fra Borgund merkedistrikt	M 199 B
M 31 H	Mk Lill	Innkjøpt fra Sande merkedistrikt	M 87 S
M 52 H	Mk Forsøk	Innkjøpt fra Sør-Aukra merkedistrikt	M 3 SA
M 55 H	Mk Leif	Innkj. fra Nord-Aukra merkedistrikt	M 41 NA
M 59 H	Mk Fleming	Innkjøpt fra Herøy merkedistrikt og forandret navn fra Brødrene	M 268 HØ
M 62 H	Mk Frimann	Innkjøpt fra Sande merkedistrikt	M 48 S
M 88 H	Må Nymark	Innkjøpt fra Sør-Aukra merkedistrikt og forandret navn fra Forsøk	M 33 SA
M 88 H	Mk Fiskarguten	Innkjøpt fra Ulstein merkedistrikt	M 62 U
M 105 H	D Fisk	Innkjøpt fra Trondheim merkedistrikt	ST 41 T
M 110 H	Mk Delfin	Innkjøpt fra Sandøy merkedistrikt	M 1 SØ
M 121 H	Mk Torgrim	Innkjøpt fra Ålesund merkedistrikt	M 56 A
M 126 H	Ms Frigg	Innkjøpt fra Giske merkedistrikt	M 129 G
M 136 H	Må Snøgg	Innkjøpt fra Borgund merkedistrikt	M 215 B
M 140 H	Mk Storholm	Innkjøpt fra Skodje merkedistrikt	M 5 SJ
M 140 H	Må Håkon	Innkjøpt fra Ålesund merkedistrikt	M 147 A
M 143 H	Ms Snøgg	Innkjøpt fra Sandøy merkedistrikt	M 56 SØ
M 146 H	Mk Flax	Innkjøpt fra Borgund merkedistrikt og forandret navn fra Ulf	M 405 B
M 148 H	Må Odnar 2	Innkjøpt fra Sandøy merkedistrikt og forandret navn fra Snøgg	M 92 SØ
M 152 H	Må Mø	Innkjøpt fra Vigra merkedistrikt	M 27 V
M 183 H	Må Bris	Innkjøpt fra Dalsfjord merkedistrikt	M 6 D
M 195 H	Må Basken	Innkjøpt fra Sandøy merkedistrikt	M 95 SØ
M 6 HD	Må Sokrates	Innkjøpt fra Borgund merkedistrikt	M 154 B
M 16 HD	Ms Runne	Innkjøpt fra Sund merkedistrikt og forandret navn fra Lura	H 148 S
M 27 HD	Må Snøgg	Innkjøpt fra Ålesund merkedistrikt	M 429 A
M 47 HD	Ms Reform	Innkjøpt fra Borgund merkedistrikt	M 382 B
M 77 HD	Mk Reform	Innkjøpt fra Selje merkedistrikt og forandret navn fra Rapid	SF 63 S
M 12 HØ	Mk Vågen 1	Innkjøpt fra Ålesund merkedistrikt	M 25 A
M 23 HØ	Mk Merkur	Innkjøpt fra Ulstein merkedistrikt	M 59 U
M 44 HØ	Mkr Borgerøy	Innkjøpt fra Ulstein merkedistrikt	M 58 U
M 59 HØ	Mk Bølgen	Innkjøpt fra Volda merkedistrikt og forandret navn fra Kjell	M 98 VA
M 74 HØ	Må Fiks	Innkjøpt fra Borgund merkedistrikt og forandret navn fra Bark	M 385 B
M 93 HØ	Mkr Snøgg	Innkjøpt fra Dalsfjord merkedistrikt	M 5 D
M 122 HØ	Mk Ola	Innkjøpt fra Volda merkedistrikt og forandret navn fra Kampen	M 8 VA
M 123 HØ	Må Frithjof	Innkjøpt fra Borgund merkedistrikt	M 293 B
M 135 HØ	Må Odin	Innkjøpt fra Sør-Aukra merkedistrikt	M 112 SA
M 186 HØ	Må Svithun	Innkjøpt fra Ørsta merkedistrikt og forandret navn fra Dici	M 34 Ø
M 207 HØ	Må Snøgg	Innkjøpt fra Sandøy merkedistrikt	M 46 SØ
M 214 HØ	Mk Hugnad	Innkjøpt fra Sande merkedistrikt	M 25 S
M 230 HØ	Mk Øygard	Innkjøpt fra Sande merkedistrikt	M 55 S
M 232 HØ	Må Lynild	Innkjøpt fra Borgund merkedistrikt	M 428 B
M 255 HØ	Må Tor	Innkjøpt fra Sykkylvén merkedistrikt	M 14 SK
M 262 HØ	Mk Cecilie	Innkjøpt fra Dalsfjord merkedistrikt	M 15 D

Farkostens		Forandringens art	Farkostens tidl. merke
nuv. merke	art, navn		
M 299 HØ	Må Nor	Innkjøpt fra Dalsfjord merkedistrikt	M 12 D
M 301 HØ	Må Frigg	Innkjøpt fra Dalsfjord merkedistrikt	M 3 D
M 304 HØ	Mkr Obry	Innkjøpt fra Austevoll merkedistrikt	H 180 AV
M 310 HØ	Mk Dolleren	Innkjøpt fra Vatne merkedistrikt	M 24 VE
M 313 HØ	Ms Ternen	Innkjøpt fra Borgund merkedistrikt	M 409 B
M 330 HØ	Mk Skjergård	Innkjøpt fra Sande merkedistrikt	M 33 S
M 331 HØ	Ms York	Innkjøpt fra Vigra merkedistrikt og forandret navn fra Axel	M 65 V
M 337 HØ	Må Snorre	Innkjøpt fra Tresfjord merkedistrikt	M 11 TF
M 342 HØ	Må Viken	Innkjøpt fra Ulstein merkedistrikt	M 37 U
M 345 HØ	Mk Steinar	Innkjøpt fra Giske merkedistrikt og forandret navn fra Kurt	M 108 G
M 346 HØ	Mk Urd 1	Innkjøpt fra Austevoll merkedistrikt	H 91 AV
M 348 HØ	Ms Virka	Innkjøpt fra Sund merkedistrikt	H 64 S
M 349 HØ	Mk Søndmøringen	Ommerket i Herøy merkedistrikt fra	M 73 HØ
M 11 HF	Mk Viggo	Innkjøpt fra Borgund merkedistrikt	M 356 B
M 14 HP	Må Normann	Innkjøpt fra Aure merkedistrikt	M 161 AE
M 25 HP	Må Skreien	Innkj. fra Kristiansund merkedistrikt	M 8 K
M 101 HP	Mk Viking	Innkjøpt fra Aure merkedistrikt	M 155 AE
M 149 HP	Må Grei	Innkjøpt fra Brattvær merkedistrikt og forandret navn fra Rolf	M 107 BV
M 160 HP	Må Straumen	Innkjøpt fra Hustad merkedistrikt	M 55 HU
M 161 HP	Mk Nordpol	Innkjøpt fra Sør-Frøya merkedistrikt	ST 46 SF
M 163 HP	Må Kvikk	Innkjøpt fra Halså merkedistrikt	M 19 HS
M 164 HP	Må Truls	Innkj. fra Kristiansund merkedistrikt	M 97 K
M 165 HP	Må Trygg	Innkj. fra Kristiansund merkedistrikt	M 23 K
M 171 HP	Må Veslemøy	Innkjøpt fra Brattvær merkedistrikt	M 42 BV
M 172 HP	Må Håp	Innkjøpt fra Bremsnes merkedistrikt	M 183 BS
M 173 HP	Må Fram	Innkjøpt fra Brattvær merkedistrikt	M 106 BV
M 1 HU	Mk Skreien	Innkjøpt fra Edøy merkedistrikt	M 71 E
M 8 HU	Mk Leif	Innkjøpt fra Haram merkedistrikt	M 55 H
M 24 HU	Mk Husar	Innkjøpt fra Sandøy merkedistrikt	M 15 SØ
M 25 HU	Må Mågen	Innkjøpt fra Bud merkedistrikt	M 58 BU
M 28 HU	Mk Tordenskjold	Innkjøpt fra Sande merkedistrikt	M 20 S
M 38 HU	Må Triano	Innkjøpt fra Bremsnes merkedistrikt	M 171 BS
M 46 HU	Må Bella	Innkjøpt fra Herda merkedistrikt	H 340 H
M 7 KD	Må Braken	Innkjøpt fra Bremsnes merkedistrikt	M 177 BS
M 22 KD	Mk Tordenskjold	Innkjøpt fra Sandøy merkedistrikt	M 84 SØ
M 103 KD	Mkr Snurp	Innkj. fra Kristiansund merkedistrikt	M 25 K
M 105 KD	Må Mil	Innkjøpt fra Bremsnes merkedistrikt	M 139 BS
M 14 N	Må Ferro	Innkjøpt fra Tingvoll merkedistrikt	M 1 TV
M 25 NA	Må Havørn 2	Innkjøpt fra Edøy merkedistrikt	M 22 E
M 41 NA	Mk Hugnad	Innkjøpt fra Haram merkedistrikt	M 98 H
M 52 NA	Mk Sætervik	Innkjøpt fra Sør-Aukra merkedistrikt og forandret navn fra Sjøvik	M 96 SA
M 57 NA	Ms Eren	Innkjøpt fra Borgund merkedistrikt	M 164 B
M 79 NA	Må Kjempen	Innkjøpt fra Fræna merkedistrikt	M 77 F
M 97 NA	Må Gangerolf	Innkjøpt fra Sør-Aukra merkedistrikt	M 77 SA
M 4 R	Ms Balder	Innkjøpt fra Dalsfjord merkedistrikt	M 2 D
M 20 S	Mk Stadt	Innkjøpt fra Ålesund merkedistrikt og forandret navn fra Gå På	M 79 A
M 29 S	Mk Viking	Ommerket i Sande merkedistrikt fra	M 52 S
M 38 S	Mk Signal	Innkjøpt fra Vanylven merkedistrikt	M 31 VN
M 44 S	Må Napp	Innkjøpt fra Herøy merkedistrikt	M 137 HØ

Farkostens		Forandringens art	Farkostens tidl. merke
nuv. merke	art, navn		
M 53 S	Må Fram	Innkjøpt fra Vågan merkedistrikt	N 355 V
M 57 S	Ms Bølgen	Innkjøpt fra Herøy merkedistrikt	M 59 HØ
M 66 S	Mk Svalen	Innkjøpt fra Borgund merkedistrikt	M 97 B
M 87 S	Mk Havlys	Innkjøpt fra Volda merkedistrikt og forandret navn fra Fram	M 7 VA SF 3 S
M 95 S	Mk Håkon	Innkjøpt fra Selje merkedistrikt	M 153 H
M 135 S	Mk Soltinn	Innkjøpt fra Haram merkedistrikt	M 39 HD
M 7 SØ	Mkr Ove	Innkjøpt fra Hareid merkedistrikt	M 25 VS
M 29 SØ	Mk Måken	Innkjøpt fra Vestnes merkedistrikt og forandret navn fra Vest	M 3 NA M 38 S
M 52 SØ	Mk Glimt	Innkj. fra Nord-Aukra merkedistrikt	M 69 F
M 55 SØ	Må Jakk	Innkjøpt fra Sande merkedistrikt	M 57 NA M 78 U
M 71 SØ	Må Fri	Innkjøpt fra Fræna merkedistrikt	M 49 VS
M 71 SØ	Må Tolla	Innkj. fra Nord-Aukra merkedistrikt	M 41 HD
M 78 SØ	Mk Napp	Innkjøpt fra Ulstein merkedistrikt	M 105 H
M 84 SØ	Mk Smart	Innkjøpt fra Vestnes merkedistrikt	M 73 SH
M 103 SØ	Mk Norma	Innkjøpt fra Hareid merkedistrikt	SF 176 A
M 105 SØ	Mk Heka	Innkjøpt fra Haram merkedistrikt	M 164 AE
M 8 SH	Mk Fram	Ommerket i Stemshaug merkedistr. fra	SF 101 SU
M 26 SH	Må Silda	Innkjøpt fra Askvoll merkedistrikt	ST 19 SF
M 50 SH	Ms Snorre	Innkjøpt fra Aure merkedistrikt	M 135 HØ
M 53 SH	Ng Skjold	Innkjøpt fra Solund merkedistrikt	M 73 BS
M 60 SH	Mk Glimt	Innkjøpt fra Sør-Frøya merkedistrikt	M 116 K
M 5 ST	Mk Santos	Innkjøpt fra Herøy merkedistrikt	M 17 Ø
M 3 SS	Må Brodd	Innkjøpt fra Bremsnes merkedistrikt	SF 219 S
M 23 SS	Må Kåre	Innkj. fra Kristiansund merkedistrikt	M 232 HØ
M 5 SN	Mk Kari	Innkjøpt fra Ørsta merkedistrikt	M 183 H
M 3 SE	Må Leikny	Innkjøpt fra Selje merkedistrikt	M 204 A
M 8 SE	Mk Bjønn	Innkjøpt fra Herøy merkedistrikt	M 26 H
M 69 SA	Må Glytt	Innkjøpt fra Haram merkedistrikt	M 10 ØE
M 71 SA	D Strømsnes	Innkjøpt fra Ålesund merkedistrikt og forandret navn fra Elgbrand	M 84 F
M 77 SA	Må Kjell	Innkjøpt fra Haram merkedistrikt	M 108 SA
M 81 SA	Mk Ivy	Innkjøpt fra Øre merkedistrikt	M 23 BS
M 84 SA	Må —	Innkjøpt fra Fræna merkedistrikt	M 45 K
M 85 SA	Ms Glup	Ommerket i Sør-Aukra merkedistrikt fra	M 12 ØE
M 25 TV	Må Alf	Innkjøpt fra Bremsnes merkedistrikt	M 69 K
M 6 T	Må Vik	Innkj. fra Kristiansund merkedistrikt og forandret navn fra Thyra	M 18 HS
M 7 T	Må Prins	Innkjøpt fra Øre merkedistrikt	M 9 HS
M 35 T	Må Fram	Innkj. fra Kristiansund merkedistrikt	M 65 K
M 41 T	Må Liv	Innkjøpt fra Halså merkedistrikt	M 81 NA
M 45 T	Må Torsholm	Innkjøpt fra Halså merkedistrikt	NT 29 F
M 63 T	Må Laugen	Innkj. fra Kristiansund merkedistrikt	M 52 SØ
M 83 T	Mk Brødrene	Innkj. fra Nord-Aukra merkedistrikt og forandret navn fra Fram	M 34 E
M 87 T	Mj Fremad	Innkjøpt fra Flatanger merkedistrikt	M 15 FI
M 90 T	Mk Henden	Innkjøpt fra Sandøy merkedistrikt	M BS
M 101 T	Må Tor	Innkjøpt fra Edøy merkedistrikt og forandret navn fra Fram	M 48 B
M 120 T	Må Angel	Innkjøpt fra Frei merkedistrikt	
M 128 T	Ms Ørnen	Innkjøpt fra Bremsnes merkedistrikt	
M 14 U	Mk Peik	Innkjøpt fra Borgund merkedistrikt	

Farkostens		Forandringens art	Farkostens
nuv. merke	art, navn		tidl. merke
M 16 U	Må Rival	Innkjøpt fra Borgund merkedistrikt	M 403 B
M 22 U	Ms Balder	Innkjøpt fra Rovde merkedistrikt	M 4 R
M 40 U	D Barden	Innkjøpt fra Borgund merkedistrikt	M 177 B
M 47 U	Må Blåegg	Innkjøpt fra Borgund merkedistrikt og forandret navn fra Sverd	M 408 B
M 59 U	Må Merkur	Innkjøpt fra Ålesund merkedistrikt	M 37 A
M 2 VF	Må Kjell	Innkj. fra Kristiansund merkedistrikt	M 19 K
M 24 VF	Må Fram	Innkjøpt fra Vinje merkedistrikt	ST 15 V
M 9 VN	Ms Parat	Innkjøpt fra Austevoll merkedistrikt	H 229 AV
M 15 VN	Mkr Notmann	Innkjøpt fra Rovde merkedistrikt	M 6 R
M 22 VN	Må Tempo	Innkjøpt fra Austevoll merkedistrikt	H 22 AV
M 22 VD	Mk Forsøk	Innkjøpt fra Sykkylven merkedistrikt	M 15 SK
M 24 VE	Mk Leon	Innkjøpt fra Haram merkedistrikt	M 170 H
M 55 VE	Mk Kobben	Innkjøpt fra Sandøy merkedistrikt	M 29 SØ
M 63 VE	Må Pang	Innkjøpt fra Borgund merkedistrikt	M 370 B
M 66 VE	Ms Oddvar	Innkjøpt fra Haram merkedistrikt	M 148 H
M 73 VE	Mk Von	Innkjøpt fra Borgund merkedistrikt	M 443 B
M 9 VØ	Må Gnisten	Innkjøpt fra Haram merkedistrikt	M 189 H
M 13 VØ	Må Laksen	Innkjøpt fra Bud merkedistrikt	M 25 BU
M 16 VØ	Mk Lerholm	Innkjøpt fra Sandøy merkedistrikt og forandret navn fra Mary	M 55 SØ
M 17 VØ	Mk Alise 1	Innkjøpt fra Åkra merkedistrikt	R 96 A
M 2 V	Mk Reimann	Innkjøpt fra Haram merkedistrikt	M 5 H
M 10 V	Mk Signal	Innkjøpt fra Borgund merkedistrikt	M 319 B
M 11 V	Mk Lun 2	Innkjøpt fra Volda merkedistrikt	M 66 VA
M 29 V	Mk Rolf	Innkjøpt fra Haram merkedistrikt	M 76 H
M 35 V	Ms Real	Innkjøpt fra Volda merkedistrikt	M 82 VA
M 42 V	Må Torlak	Innkjøpt fra Vestnes merkedistrikt	M 42 VS
M 15 VA	Ms Sverre	Innkjøpt fra Borgund merkedistrikt	M 433 B
M 27 VA	Ms Gunhild	Innkjøpt fra Rovde merkedistrikt	M 4 R
M 45 VA	Mk Lerka	Innkjøpt fra Ørsta merkedistrikt og forandret navn fra Hauge	M 6 Ø
M 46 VA	Må Timann	Innkjøpt fra Austevoll merkedistrikt	H 128 AV
M 55 VA	Mkr Torleif	Innkjøpt fra Sande merkedistrikt	M 40 S
M 56 VA	Må Snøgg	Innkjøpt fra Solund merkedistrikt	SF 319 SU
M 14 ØG	Mk Sverre	Innkjøpt fra Ålesund merkedistrikt	M 70 A
M 15 ØG	Ms Signal	Innkjøpt fra Ålesund merkedistrikt	M 370 A
M 10 Ø	Mk Pil	Innkjøpt fra Borgund merkedistrikt	M 432 B
SF 28 F	Mk Vestberg	Innkjøpt fra Haugesund merkedistrikt	R 96 H
SF 24 A	Mk Frei	Innkjøpt fra Austevoll merkedistrikt	H 7 AV
SF 42 A	Må Trygg	Innkjøpt fra Manger merkedistrikt og forandret navn fra Inger	H 29 MG
SF 246 A	Ms Teisten	Innkjøpt fra Bergen merkedistrikt	B 95 B
SF 266 A	Ms Borghild	Innkjøpt fra Florø merkedistrikt og forandret navn fra Stavøy	SF 14 F
SF 272 A	Må Rapp	Innkjøpt fra Austevoll merkedistrikt	H 233 AV
SF 277 A	Mk Solrenning	Innkjøpt fra Ulstein merkedistrikt	M 22 U
SF 279 A	Må Vetrå	Innkjøpt fra Solund merkedistrikt	SF 173 SU
SF 281 A	Ms Jon	Innkjøpt fra Herdla merkedistrikt	H 152 H

Farkostens		Forandringens art	Farkostens tidl. merke
nuv. merke	art, navn		
SF 282 A	Mg Harald	Innkjøpt fra Sør-Vågsøy merkedistrikt og forandret navn fra Fram	SF 26 SV
SF 285 A	Må Lye	Innkjøpt fra Bokn merkedistrikt	R 66 B
SG 7 BS	Mg Ole Martin	Innkjøpt fra Sogndal merkedistrikt	SF 6 SD
SF 2 BK	Må Sverre	Innkjøpt fra Bremnes merkedistrikt	H 175 B
SF 11 BK	Må Viking	Innkjøpt fra Hjelme merkedistrikt	H 59 HJ
SF 14 B	Mk Torvanger	Innkjøpt fra Giske merkedistrikt og forandret navn fra Ragnar	M 25 G
SF 32 B	Må Snøgg	Ommerket i Bremanger merkedistrikt fra	SF 48 B
SF 61 B	Må Rapp	Ommerket i Bremanger merkedistrikt fra	SF 88 B
SF 76 B	Må Flink	Innkjøpt fra Naustdal merkedistrikt	SF 30 N
SF 97 B	Ms Solo	Innkjøpt fra Fræna merkedistrikt	M 39 F
SF 105 B	Må Fremad	Ommerket i Bremanger merkedistrikt fra	SF 26 B
SF 128 B	Ms Varg	Innkjøpt fra Solund merkedistrikt	SF 326 SU
SF 164 B	Ms Havblikk	Innkjøpt i Davik merkedistrikt	SF 93 D
SF 198 B	Ms Alka	Innkjøpt i Eikefjord merkedistrikt og forandret navn fra Familien	SF 16 EF
SF 205 B	Må Viggo	Innkjøpt fra Solund merkedistrikt	SF 294 SU
SF 223 B	Ms Skint	Innkjøpt fra Kinn merkedistrikt	SF 368 K
SF 275 B	Må Skum	Innkjøpt fra Selje merkedistrikt	SF 34 S
SF 278 B	Mk Varholm	Innkjøpt fra Sund merkedistrikt	H 4 S
SF 279 B	Må Alken	Innkjøpt fra Fitjar merkedistrikt	H 175 FJ
SF 281 B	Ms Vailet	Innkjøpt fra Alversund merkedistrikt	H 13 AD
SF 283 B	Mkr Bøvåg	Innkjøpt fra Bergen merkedistrikt	B 19 B
SF 284 B	Ms Kvikk	Innkjøpt fra Herdla merkedistrikt	H 308 H
SF 285 B	Mk Formann	Innkjøpt fra Bru merkedistrikt	SF 16 BU
SF 288 B	Ms Svanen	Innkjøpt fra Davik merkedistrikt	SF 78 D
SF 293 B	Mk Kraftig	Innkjøpt fra Hjelme merkedistrikt	H 78 HJ
SF 103 BU	Må Real	Innkjøpt fra Kinn merkedistrikt	SF 350 K
SF 107 BU	Mg Kampen	Innkjøpt fra Hyllestad merkedistrikt	SF 2 H
SF 109 BU	Må Leiv	Innkjøpt fra Kinn merkedistrikt og forandert navn fra Sjøblomsten	SF 284 K
SF 28 D	Mk Sørheim	Innkjøpt fra Sør-Vågsøy merkedistrikt og forandret navn fra Kråkenes	SF 49 SV
SF 33 D	Ms Rex	Innkjøpt fra Stord merkedistrikt	H 78 SD
SF 49 D	Må Rapp	Innkjøpt fra Bremanger merkedistrikt	SF 198 B
SF 57 D	Mk Odin	Innkjøpt fra Bremanger merkedistrikt	SF 97 B
SF 66 D	Ms Blank	Innkjøpt fra Selje merkedistrikt	SF 164 S
SF 78 D	Må Snøgg	Innkjøpt fra Etne merkedistrikt	H 33 E
SF 87 D	Mk Rapp	Innkjøpt fra Selje merkedistrikt	SF 136 S
SF 89 D	Mk Ideal	Innkjøpt fra Kinn merkedistrikt og forandret navn fra Silden	SF 226 K
SF 132 D	Må Rolf	Innkjøpt fra Os merkedistrikt og forandret navn fra Sendingen 3	H 87 O
SF 133 D	Mg Smalsarøy	Innkjøpt fra Bergen merkedistrikt og forandret navn fra Magnus 1	B 65 B
SF 134 D	Må Drøyfus	Innkjøpt fra Sør-Vågsøy merkedistrikt	SF 114 SV
SF 146 D	Ms Sjøfugl	Innkjøpt fra Bru merkedistrikt	SF 86 BU
SF 147 D	Ms Sjølivet	Innkjøpt fra Selje merkedistrikt	SF 172 S
SF 148 D	Må Trygve 1	Innkjøpt fra Fitjar merkedistrikt	H 219 FJ
SF 149 D	Ms Havblikk	Innkjøpt fra Fana merkedistrikt	H 7 FA

Farkostens		Forandringens art	Farkostens
nuv. merke	art, navn		tidl. merke
SF 17 EF	Må Manfjell	Innkjøpt fra Bru merkedistrikt	SF 79 BU
SF 39 FL	Ms Tor	Innkjøpt fra Strandvik merkedistrikt	H 42 SV
SF 43 FL	Må Edith	Innkjøpt fra Askvoll merkedistrikt	SF 158 A
SF 45 FL	Må Lita	Innkjøpt fra Hamre merkedistrikt og forandret navn fra Jakk	H 16 HE
SF 46 FL	Må Falken	Innkjøpt fra Askvoll merkedistrikt	SF 246 A
SF 47 FL	Må Vår	Innkj. fra Strandebarn merkedistrikt	H 6 SB
SF 48 FL	Må Hamnen	Innkjøpt fra Fana merkedistrikt og forandret navn fra Mimmi	H 76 FA
SF 49 FL	Ms Nigardsø	Innkjøpt fra Lindås merkedistrikt	H 77 L
SF 1 FD	Ms Forsøk	Innkjøpt fra Austevoll merkedistrikt	H 137 AV
SF 92 G	Må Snøggen	Innkjøpt fra Etne merkedistrikt	H 15 E
SF 102 G	Må Harald 1	Innkjøpt fra Valestrand merkedistrikt	H 45 V
SF 103 G	Må Geir	Innkjøpt fra Fana merkedistrikt	H 75 FA
SF 106 G	Mk Brattøy	Innkjøpt fra Herdla merkedistrikt og forandret navn fra Osean	H 153 H
SF 116 G	Ms Vesta *	Innkjøpt fra Fjelberg merkedistrikt	H 8 FB
SF 121 G	Mk Hiserøy	Innkjøpt fra Davik merkedistrikt og forandret navn fra Bjørnø	SF 35 D
SF 154 G	Må Trygg	Innkjøpt fra Hjelme merkedistrikt	H 30 HJ
SF 157 G	Må Hummer	Innkjøpt fra Austevoll merkedistrikt	H 139 AV
SF 172 G	Må Svanen	Innkjøpt fra Avaldsnes merkedistrikt	R 56 AS
SF 196 G	Må Rolf	Innkjøpt fra Davik merkedistrikt	SF 132 D
SF 201 G	Mk Solstrand	Ommerket i Gulen merkedistrikt fra	SF 114 G
SF 205 G	Ms Mira 2	Innkjøpt fra Austrheim merkedistrikt	H 60 AM
SF 224 G	Mk Vågen	Innkjøpt fra Fjell merkedistrikt	H 16 F
SF 226 G	Må Uredd	Innkjøpt fra Austevoll merkedistrikt og forandret navn fra Smart	H 195 AV
SF 253 G	Må Maiblomsten	Innkjøpt fra Austevoll merkedistrikt	H 333 AV
SF 1 HO	Ms Solveig	Innkjøpt fra Moster merkedistrikt	H 124 M
SF 23 H	Må Sleipner 1	Innkjøpt fra Gulen merkedistrikt	SF 59 G
SF 47 H	Må Gry	Innkjøpt fra Solund merkedistrikt	SF 198 SU
SF 49 H	Ms Vindy	Innkjøpt fra Sund merkedistrikt	H 34 S
SF 64 H	Må Lifjord	Innkjøpt fra Herdla merkedistrikt og forandret navn fra Kvikk	H 175 H
SF 66 H	Ms Fram	Innkjøpt fra Fana merkedistrikt	H 73 FA
SF 19 K	Mk Havdur	Innkjøpt fra Sande merkedistrikt og forandret navn fra Juno	M 13 S
SF 67 K	Ms Kampen	Innkjøpt fra Ølen merkedistrikt	H 56 Ø
SF 368 K	Må Svint	Innkjøpt fra Austrheim merkedistrikt	H 80 AM
SF 382 K	Mk Viking	Innkjøpt fra Selje merkedistrikt	SF 116 S
SF 384 K	Mk Vesta	Innkj. fra Nord-Vågsøy merkedistrikt	SF 38 NV
SF 390 K	Må Gutten	Innkjøpt fra Herøy merkedistrikt	N 83 HR
SF 393 K	Må Delfin	Innkjøpt fra Bru merkedistrikt	SF 68 BU
SF 394 K	Må Kval	Innkj. fra Nord-Vågsøy merkedistrikt	SF 27 NV
SF 395 K	Ms Fanøy	Innkj. fra Nord-Aukra merkedistrikt og forandret navn fra Våren	M 34 NA
SF 396 K	Ms Mars	Innkjøpt fra Herdla merkedistrikt	H 213 H
SF 397 K	Ms Radio	Innkjøpt fra Sund merkedistrikt	H 161 S
SF 402 K	Mk Ingolf	Innkjøpt fra Vigra merkedistrikt	M 49 V
SF 407 K	Må Tass	Innkjøpt fra Bru merkedistrikt	SF 43 BU
SF 412 K	Må Ørnulf	Innkj. fra Bremanger merkedistrikt og forandret navn fra Vona	SF 83 B

Farkostens		Forandringens art	Farkostens
nuv. merke	art, navn		tidl. merke
SF 415 K	Ms Sollid	Innkjøpt fra Stavanger merkedistrikt	R 371 S
SF 420 K	Må Knoppen	Innkjøpt fra Eikefjord merkedistrikt	SF 15 EF
SF 3 KB	Ms Rapp	Innkjøpt fra Solund merkedistrikt og forandret navn fra Turi	SF 204 SU
SF 26 LV	Må Lom	Innkjøpt fra Hyllestad merkedistrikt	SF 50 H
SF 27 LV	Mk Brattøy	Innkjøpt fra Gulen merkedistrikt	SF 106 G
SF 2 NV	D Skallagrim	Innkjøpt fra Bergen merkedistrikt	B 68 B
SF 27 NV	Må Trygg	Innkjøpe fra Sør-Vågsøy merkedistrikt og forandret navn fra Victor	SF 95 SV
SF 6 S	Må Union	Innkjøpt fra Gulen merkedistrikt og forandret navn fra Løven	SF 137 G
SF 10 S	Mk Glimt	Ommerket i Selje merkedistrikt fra	SF 183 S
SF 30 S	Må Blix	Innkj. fra Nord-Vågsøy merkedistrikt	SF 19 NV
SF 30 S	Ms Leo	Innkjøpt fra Borgund merkedistrikt	M 410 B
SF 34 S	Mkr Barmøy	Ommerket i Selje merkedistrikt fra	SF 46 S
SF 39 S	Må Notmann	Innkjøpt fra Bremnes merkedistrikt	H 5 B
SF 45 S	Mk Capella	Innkjøpt fra Giske merkedistrikt	M 30 G
SF 63 S	Mk Harald	Innkjøpt fra Sande merkedistrikt	M 4 S
SF 66 S	Må Von	Ommerket i Selje merkedistrikt fra	SF 36 S
SF 86 S	Mk Buholm	Innkjøpt fra Giske merkedistrikt	M 94 G
SF 113 S	Må Drott	Innkjøpt fra Solund merkedistrikt	SF 196 SU
SF 116 S	Ms Von	Innkjøpt fra Fjell merkedistrikt og forandret navn fra Kitty	H 306 F
SF 160 S	Mk Hovden	Innkjøpt fra Herøy merkedistrikt og forandret navn fra Von	M 107 HØ
SF 164 S	Mk Huitfeldt	Innkjøpt fra Sør-Vågsøy merkedistrikt	SF 8 SV
SF 184 S	Mk Glimt	Innkjøpt fra Sande merkedistrikt	M 62 S
SF 206 S	Mk Rapp	Innkjøpt fra Sør-Vågsøy merkedistrikt	SF 58 SV
SF 210 S	Mk Von	Innkjøpt fra Borgund merkedistrikt	M 44 B
SF 220 S	Må Alkor	Innkjøpt fra Rovde merkedistrikt	M 3 R
SF 222 S	Mk Hundvåkøy	Innkjøpt fra Austevoll merkedistrikt	H 21 AV
SF 7 SD	Må —	Innkjøpt fra Eidfjord merkedistrikt	H 2 EF
SF 38 SU	Må Brødrene	Innkjøpt fra Utsira merkedistrikt og forandret navn fra Guldskrinet	R 31 U
SF 84 SU	Ms Irma	Innkjøpt fra Askøy merkedistrikt	H 17 A
SF 95 SU	Må Fram	Innkjøpt fra Bru merkedistrikt	SF 7 BU
SF 110 SU	Ms Havleik	Innkjøpt fra Sønedeled merkedistrikt og forandret navn fra Sandnesfjord	AA 7 S
SF 188 SU	Må Sæl	Innkjøpt fra Austevoll merkedistrikt	H 309 AV
SF 207 SU	Må Eira	Innkjøpt fra Etne merkedistrikt og forandret navn fra Rapp	H 25 E
SF 224 SU	Må Snøgg	Innkjøpt fra Lindås merkedistrikt	H 77 L
SF 284 SU	Må Glimt	Innkjøpt fra Sande merkedistrikt	M 96 S
SF 294 SU	Ms Lyderhorn	Innkjøpt fra Kopervik merkedistrikt	R 86 K
SF 381 SU	Må Måken	Innkjøpt fra Haugesund merkedistrikt	R 97 H
SF 384 SU	Må Fisk	Innkjøpt fra Fjaler merkedistrikt	SF 32 FL
SF 395 SU	Må Svint	Innkjøpt fra Fitjar merkedistrikt	H 111 FJ
SF 396 SU	Må Avanse	Innkjøpt fra Fjaler merkedistrikt	SF 39 FL
SF 399 SU	Ms Tyra	Innkjøpt fra Åkra merkedistrikt	R 298 A
SF 401 SU	Mk Vinjarsund	Innkjøpt fra Sømna merkedistrikt	N 12 SA
SF 403 SU	Ms Voldi	Innkjøpt fra Fjelberg merkedistrikt	H 36 FB
SF 20 SV	Mk Enos	Ommerket i Sør-Vågsøy merkedistrikt fra	SF 83 SV

Farkostens		Forandringens art	Farkostens tidl. merke
nav. merke	art. navn		
SF 58 SV	Ms Tordis	Innkjøpt fra Bergen merkedistrikt og forandret navn fra Kongshøy	B 36 B
SF 114 SV	Må Fiks	Innkjøpt fra Selje merkedistrikt	SF 170 S
SF 118 SV	Må Gunhild	Ommerket i Sør-Vågsøy merkedistrikt fra	SF 40 SV
SF 132 SV	Ms A. O.	Ommerket i Sør-Vågsøy merkedistrikt fra	SF 39 SV
SF 56 V	Ms Modig	Ommerket i Vevring merkedistr. fra	SF 8 V
B 7 B	Ms Seira	Innkjøpt fra Herdla merkedistrikt	H 35 H
B 11 B	M Sneland	Innkjøpt fra Austevoll merkedistrikt	H 262 AV
B 16 B	Mk Sverre	Innkjøpt fra Vigra merkedistrikt	M 90 V
B 20 B	Mkr Seilas	Innkjøpt fra Stord merkedistrikt	H 13 SD
B 21 B	Mkr Snurp 7	Innkjøpt fra Oslo merkedistrikt	O 37 O
B 26 B	Mkr Whitecoat	Innkj. fra Tromsøysund merkedistrikt og forandret navn fra Isbjørn	T 147 TD
B 31 B	Ms Luna	Ommerket i Bergen merkedistr. fra	B 29 B
B 36 B	Ms Tor	Innkjøpt fra Askøy merkedistrikt og forandret navn fra Kvikk	H 81 A
B 39 B	Mk Owners Pride	Innkjøpt fra Austrheim merkedistrikt	H 187 AM
B 60 B	Ms Tyra	Innkjøpt fra Solund merkedistrikt	SF 399 SU
B 73 B	Mkr Snurp 8	Innkjøpt fra Oslo merkedistrikt	O 49 O
B 79 B	Ms Svanen	Innkjøpt fra Fjell merkedistrikt	H 11 F
B 94 B	Ms Jenny	Innkjøpt fra Manger merkedistrikt	H 2 MG
B 94 B	Mk Gry 4	Innkjøpt fra Jondal merkedistrikt	H 12 J
B 96 B	Må Napp	Innkjøpt fra Os merkedistrikt	H 154 O
B 100 B	Mkr Sydnes	Innkjøpt fra Strandebarm merkedistr.	H 21 SB
H 10 AD	Må Sleipner	Innkjøpt fra Fjaler merkedistrikt	SF 17 FL
H 48 A	Må Stegg	Ommerket i Askøy merkedistrikt fra	H 35 A
H 81 A	Må Sverre	Ommerket i Askøy merkedistrikt fra	H 89 A
H 93 A	Ms Laila	Innkjøpt fra Fjell merkedistrikt	H 140 F
H 102 A	Mk Victory	Innkjøpt fra Samnanger merkedistrikt	H 41 SR
H 106 A	Mk Harald	Innkjøpt fra Herdla merkedistrikt	H 9 H
H 3 AV	Mkr Bunes	Innkjøpt fra Ulstein merkedistrikt	M 41 U
H 20 AV	Mk Sveholm	Innkjøpt fra Vik merkedistrikt og forandret navn fra Edelstein	SF 20 VK
H 65 AV	Ms Ammy	Innkjøpt fra Sund merkedistrikt	H 65 S
H 72 AV	D Sotra	Innkj. fra Kristiansund merkedistrikt	M 103 K
H 76 AV	Mk Heimly	Innkjøpt fra Bergen merkedistrikt	B 73 B
H 137 AV	Ms Sel	Innkjøpt fra Herdla merkedistrikt	H 143 H
H 182 AV	Ms Margit	Innkjøpt fra Åkra merkedistrikt	R 227 A
H 296 AV	Mk Borghild	Innkjøpt fra Bergen merkedistrikt	B 75 B
H 314 AV	Må Betsy	Innkjøpt fra Tysnes merkedistrikt	H 60 T
H 316 AV	Må Start 1	Innkj. fra Haugesund merkedistrikt	R 12 H
H 319 AV	Ms Alken	Innkjøpt fra Stangeland merkedistrikt	R 73 SL
H 330 AV	Må Harald	Innkjøpt fra Fitjar merkedistrikt og forandret navn fra Elisabeth	H 101 FJ
H 334 AV	Mk Nesodd	Innkjøpt fra Sør-Vågsøy merkedistrikt	SF 69 SV

Farkostens		Forandringens art	Farkostens
nuv. merke	art, navn		tidl. merke
H 6 AM	Mk Kapp 1	Innkjøpt fra Bømlo merkedistrikt	H 111 BO
H 16 AM	Må Fram	Innkjøpt fra Fjell merkedistrikt	H 233 F
H 60 AM	Må John	Innkjøpt fra Hjelme merkedistrikt	H 11 HJ
H 60 AM	Må Mira 2	Innkjøpt fra Bømlo merkedistrikt	H 65 BO
H 66 AM	Ms Ruth	Innkj. fra Kvinnherad merkedistrikt	H 106 K
H 153 AM	Ms Eskjær	Innkj. fra Skudenes herred merkedistr. og forandret navn fra Gaulni	R 46 SH
H 162 AM	Må Sabben	Innkjøpt fra Lindås merkedistrikt	H 45 L
H 189 AM	Må Kampen	Innkjøpt fra Masfjord merkedistrikt	H 34 MF
H 216 AM	Må Hopland	Innkjøpt fra Gulen merkedistrikt og forandret navn fra Rapp	SF 7 G
H 226 AM	Ms Skandia 1	Innkjøpt fra Austevoll merkedistrikt	H 182 AV
H 227 AM	Mk Stranli	Ommerket i Austrheim merkedistrikt fra	H 175 AM
H 228 AM	Mk Feie	Ommerket i Austrheim merkedistrikt fra	H 145 AM
H 231 AM	Må Truls	Innkjøpt i Etne merkedistrikt og for- andret navn fra Heire	H 29 E
H 236 AM	D Godfjord	Innkjøpt fra Kvæfjord merkedistrikt	T 44 KF
H 237 AM	Ms Sunneva	Innkjøpt fra Herdla merkedistrikt	H 257 H
H 238 AM	Må Sjøgutt	Innkjøpt fra Gulen merkedistrikt	SF 143 G
H 5 B	Ms Aud 1	Innkjøpt fra Kvinnherad merkedistrikt	H 78 K
H 15 B	Ms Dyrøy	Innkjøpt fra Fjell merkedistrikt	H 40 F
H 16 B	Ms Slagøy	Innkjøpt fra Åkra merkedistrikt og forandret navn fra Tonny	R 280 A
H 29 B	Ms Viksøy	Innkjøpt fra Åkra merkedistrikt	R 303 A
H 45 B	Må Fix	Innkjøpt fra Moster merkedistrikt	H 16 M
H 66 B	Ms Unni	Innkjøpt fra Avaldsnes merkedistrikt	R 95 AS
H 86 B	Ms Havlyst	Innkjøpt fra Skånevik merkedistrikt	H 58 SK
H 87 B	Ms Lerken	Innkj. fra Skudenes herred merkedistr.	R 6 SH
H 88 B	Må Erlen	Innkjøpt fra Åkra merkedistrikt	R 259 A
H 117 B	Ms Dyrøy	Innkjøpt fra Åkra merkedistrikt	R 74 A
H 148 B	Ms Kvikk	Innkjøpt fra Herdla merkedistrikt	H 41 H
H 149 B	Ms Rogøy	Innkjøpt fra Valestrand merkedistrikt og forandret navn fra Hvalen	H 32 V
H 175 B	Ms Vonheim	Innkjøpt fra Rennesøy merkedistrikt	R 23 R
H 184 B	Mbk Pal	Innkjøpt fra Solund merkedistrikt	SF 256 SU
H 202 B	Må Bølgen	Innkjøpt fra Fitjar merkedistrikt	H 50 FJ
H 211 B	Må Strandly	Innkjøpt fra Moster merkedistrikt	H 127 M
H 229 B	Må Spark	Innkjøpt fra Stavanger merkedistrikt	R 358 S
H 238 B	Må Sjøglimt	Innkjøpt fra Fitjar merkedistrikt	H 54 FJ
H 247 B	Ms Havøy	Innkjøpt fra Skudenes herred mer- kedistrikt og forandret navn fra Solveig	R 84 SH
H 252 B	Ms Rut	Innkjøpt fra Moster merkedistrikt og forandret navn fra Anna	H 24 M
H 257 B	Må Sabben	Innkjøpt fra Os merkedistrikt	H 31 O
H 266 B	Må Sjøfuglen	Innkjøpt fra Fitjar merkedistrikt	H 83 FJ
H 269 B	Mk Strøym	Ommerket i Bremnes merkedistr. fra	H 169 B
H 279 B	Ms Falk 1	Innkjøpt fra Stord merkedistrikt	H 2 SD
H 282 B	Ms Laksen	Innkjøpt fra Moster merkedistrikt	H 3 M
H 295 B	Må Tobias	Innkjøpt fra Bokn merkedistrikt og forandret navn fra Kampen	R 18 B
H 305 B	Ms Palmen	Innkjøpt fra Vats merkedistrikt	R 22 VS

Farkostens		Forandringens art	Farkostens tidl. merke
nuv. merke	art. navn		
H 312 B	Ms Olga	Innkjøpt fra Austevoll merkedistrikt	H 3 AV
H 320 B	Mk Fei	Innkjøpt fra Hordabø merkedistrikt	H 54 HB
H 321 B	Må Svalen	Innkjøpt fra Valestrand merkedistrikt	H 28 V
H 322 B	Må Hobby	Innkjøpt fra Austevoll merkedistrikt og forandret navn fra Tempo	H 114 AV
H 323 B	Må Vesle	Innkjøpt fra Herdla merkedistrikt	H 194 H
H 324 B	Må Pil	Innkjøpt fra Kopervik merkedistrikt	R 15 K
H 325 B	Må Dristig	Innkjøpt fra Hordabø merkedistrikt	H 44 HB
H 4 BO	Ms Duen	Innkjøpt fra Bremnes merkedistrikt	H 103 B
H 9 BO	Må Yune	Innkjøpt fra Sveio merkedistrikt	H 39 SO
H 10 BO	Må A. N. 3	Innkjøpt fra Haugesund merkedistrikt og forandret navn fra Mai	R 145 H
H 133 BO	Ms Irene	Innkjøpt fra Skudenes herred mer- kedistrikt	R 19 SH
H 135 BO	Ms Ternen	Innkj. fra Skudenes herred merkedistr.	R 47 SH
H 148 BO	Ms Vega	Innkjøpt fra Askvoll merkedistrikt	SF 18 A
H 149 BO	Ms Mira	Innkjøpt fra Stavanger merkedistrikt	R 46 S
H 155 BO	Må Rapp	Innkjøpt fra Bremnes merkedistrikt	H 29 B
H 173 BO	Ms Voni	Innkjøpt fra Bremnes merkedistrikt	H 162 B
H 34 E	Må Reks	Innkjøpt fra Tysvær merkedistrikt	R 35 TV
H 30 FA	Ms Reidun	Innkjøpt fra Laksevåg merkedistrikt	H 35 LV
H 44 FA	Ms Sjøblomsten	Innkjøpt fra Bremanger merkedistrikt	SF 45 B
H 69 FA	Må Snobb	Innkjøpt fra Sund merkedistrikt	H 39 S
H 81 FA	Må Terna	Innkjøpt fra Selje merkedistrikt og forandret navn fra Kjalken	SF 58 S
H 81 FA	Må Terna	Innkjøpt fra Strandvik merkedistrikt og forandret navn fra Dreggen	H 79 SV
H 2 FE	Mk Fedjefjord	Overført fra Austrheim merkedistrikt	H 169 AM
H 4 FE	Mk Fedje	Overført fra Austrheim merkedistrikt	H 145 AM
H 5 FE	Må Loyal	Overført fra Austrheim merkedistrikt	H 44 AM
H 6 FE	Må Frekk	Overført fra Austrheim merkedistrikt	H 192 AM
H 8 FE	Ms Freidig	Overført fra Austrheim merkedistrikt	H 80 AM
H 9 FE	Må Brødrene	Overført fra Austrheim merkedistrikt	H 167 AM
H 11 FE	Mk Finn	Overført fra Austrheim merkedistrikt	H 116 AM
H 12 FE	Må Håkon	Overført fra Austrheim merkedistrikt	H 206 AM
H 13 FE	Må Rapp	Overført fra Austrheim merkedistrikt	H 43 AM
H 14 FE	Må Brødrene 2	Overført fra Austrheim merkedistrikt	H 177 AM
H 15 FE	Ms Union	Overført fra Austrheim merkedistrikt	H 15 AM
H 16 FE	Må Samson	Overført fra Austrheim merkedistrikt	H 156 AM
H 17 FE	Må Håkon 1	Overført fra Austrheim merkedistrikt	H 205 AM
H 18 FE	Må Erna	Overført fra Austrheim merkedistrikt	H 27 AM
H 19 FE	Må Jan	Overført fra Austrheim merkedistrikt	H 42 AM
H 20 FE	Må Rapp 1	Overført fra Austrheim merkedistrikt	H 46 AM
H 21 FE	Må Kalle	Overført fra Austrheim merkedistrikt	H 88 AM
H 22 FE	Mkr Fedjeos	Overført fra Austrheim merkedistrikt	H 222 AM
H 23 FE	Mk Strendly	Overført fra Austrheim merkedistrikt	H 227 AM
H 24 FE	Må Småen	Overført fra Austrheim merkedistrikt	H 55 AM
H 26 FE	Ms Ravn	Overført fra Austrheim merkedistrikt	H 56 AM
H 27 FE	Må Kåre	Overført fra Austrheim merkedistrikt	H 181 AM
H 28 FE	Må Kvikk	Overført fra Austrheim merkedistrikt	H 137 AM
H 29 FE	Må Harald	Overført fra Austrheim merkedistrikt	H 193 AM
H 30 FE	Mbk Sandholm	Overført fra Austrheim merkedistrikt	H 132 AM
H 31 FE	Må Nysabb	Overført fra Austrheim merkedistrikt	H 126 AM
H 32 FE	Må Bjørn	Overført fra Austrheim merkedistrikt	H 125 AM

Farkostens		Forandringens art	Farkostens tidl. merke	
nuv. merke	art, navn			
H 33	FE	Må Rival	Overført fra Austrheim merkedistrikt	H 123 AM
H 34	FE	Må Nysabben	Overført fra Austrheim merkedistrikt	H 122 AM
H 35	FE	Må Heimdal	Overført fra Austrheim merkedistrikt	H 100 AM
H 37	FE	Må Forsøk	Overført fra Austrheim merkedistrikt	H 133 AM
H 38	FE	Må Kåre	Overført fra Austrheim merkedistrikt	H 144 AM
H 39	FE	Må Trygg 2	Overført fra Austrheim merkedistrikt	H 139 AM
H 40	FE	Ms Aslaug	Overført fra Austrheim merkedistrikt	H 179 AM
H 41	FE	Må Prektig	Overført fra Austrheim merkedistrikt	H 45 AM
H 42	FE	Må Falk	Overført fra Austrheim merkedistrikt	H 69 AM
H 43	FE	Må Bruvåg	Overført fra Austrheim merkedistrikt	H 121 AM
H 44	FE	Ms Moldøy	Overført fra Austrheim merkedistrikt	H 102 AM
H 45	FE	Ms Skudd	Innkjøp fra Bergen merkedistrikt	B 11 B
H 46	FE	Må Lykke	Overført fra Austrheim merkedistrikt	H 16 AM
H 47	FE	Må Prinsese	Overført fra Austrheim merkedistrikt	H 76 AM
H 48	FE	Må Sjøpløy	Overført fra Austrheim merkedistrikt	H 148 AM
H 49	FE	Må Terje	Overført fra Austrheim merkedistrikt	H 199 AM
H 51	FE	Må Fram	Overført fra Austrheim merkedistrikt	H 73 AM
H 52	FE	Må Roald	Overført fra Austrheim merkedistrikt	H 211 AM
H 53	FE	Må Sam	Overført fra Austrheim merkedistrikt	H 241 AM
H 55	FE	Må Fedje	Overført fra Austrheim merkedistrikt	H 172 AM
H 56	FE	Må Karl	Overført fra Austrheim merkedistrikt	H 195 AM
H 57	FE	Må Einar	Overført fra Austrheim merkedistrikt	H 196 AM
H 58	FE	Må Jim	Overført fra Austrheim merkedistrikt	H 173 AM
H 59	FE	8/å Rival	Overført fra Austrheim merkedistrikt	H 108 AM
H 61	FE	8/å —	Overført fra Austrheim merkedistrikt	H 170 AM
H 62	FE	8/å Jomfruen	Overført fra Austrheim merkedistrikt	H 176 AM
H 63	FE	Må Kvikk	Overført fra Austrheim merkedistrikt	H 240 AM
H 64	FE	Må Brødrene	Overført fra Austrheim merkedistrikt	H 138 AM
H 65	FE	Må Fri	Innkjøpt fra Hjelme merkedistrikt	H 82 HJ
H 8	FJ	Ms Signe	Ommerket i Fitjar fra	H 93 FJ
H 14	FJ	Må Von	Innkjøpt fra Bømlo merkedistrikt	H 97 BO
H 26	FJ	Må Grei	Innkjøpt fra Bremnes merkedistrikt	H 15 B
H 50	FJ	Må Bølgen	Innkjøpt fra Fana merkedistrikt	H 81 FA
H 54	FJ	Ms Erna	Innkjøpt fra Moster merkedistrikt	H 86 M
H 57	FJ	Mk Håpet	Innkjøpt fra Austevoll merkedistrikt	H 105 AV
H 87	FJ	Må Håbet	Innkjøpt fra Bremnes merkedistrikt	H 234 B
H 90	FJ	Må Lilly	Innkjøpt fra Fusa merkedistrikt	H 23 FS
H 93	FJ	Ms Risøy	Ommerket i Fitjar merkedistrikt fra	H 8 FJ
H 174	FJ	Må Midnattsol	Innkjøpt fra Os merkedistrikt	H 42 O
H 210	FJ	Ms Ideal	Innkjøpt fra Moster merkedistrikt	H 16 M
H 219	FJ	Må Trygg	Innkjøpt fra Tysnes merkedistrikt	H 75 T
H 220	FJ	Ms Gunvor	Innkjøpt fra Kopervik merkedistrikt	R 49 K
H 225	FJ	Ms Marta Helene	Innkjøpt fra Sokndal merkedistrikt og forandret navn fra Anna	R 43 SK
H 228	FJ	Må Harald	Innkjøpt fra Askøy merkedistrikt	H 69 A
H 229	FJ	Må Blikk	Innkjøpt fra Austevoll merkedistrikt	H 160 AV
H 232	FJ	Må Alken	Innkjøpt fra Austevoll merkedistrikt	H 296 AV
H 235	FJ	Må Snorre	Innkjøpt fra Bremnes merkedistrikt	H 243 B
H 236	FJ	Må Duen	Innkjøpt fra Stord merkedistrikt	H 43 SD
H 237	FJ	Ms Trygg	Innkjøpt fra Bømlo merkedistrikt	H 153 BO
H 71	FB	Ms Trygg	Innkjøpt fra Åkra merkedistrikt	R 263 A
H 133	FB	Må Gerd	Innkjøpt fra Sveio merkedistrikt	H 2 SO
H 147	FB	Ms Alken	Innkjøpt fra Bremnes merkedistrikt	H 54 B

Farkostens		Forandringens art	Farkostens tidl. merke
nuv. merke	art, navn		
H 150 FB	Må Sterk	Innkjøpt fra Kvinnherad merkedistrikt	H 32 K
H 153 FB	Må Laila	Innkjøpt fra Kvinnherad merkedistrikt	H 94 K
H 156 FB	Ms Kalle	Innkjøpt fra Kvinnherad merkedistrikt	H 25 K
H 157 FB	Ms Solveig	Innkjøpt fra Askvoll merkedistrikt	SF 170 A
H 159 FB	Ms Borgøy	Innkjøpt fra Askøy merkedistrikt	H 55 A
H 160 FB	Ms Mira	Innkjøpt fra Granvin merkedistrikt og forandret navn fra Irma	H 3 G
H 161 FB	Ms Medina	Innkjøpt fra Fjell merkedistrikt	H 193 F
H 16 F	Mk Maiblomst	Innkjøpt fra Gulen merkedistrikt	SF 39 G
H 23 F	D Erna 1	Innkjøpt fra Bergen merkedistrikt	B 18 B
H 94 F	Må Liv	Innkjøpt fra Fitjar merkedistrikt	H 224 FJ
H 97 F	Må Roald	Innkjøpt fra Sund merkedistrikt	H 190 S
H 135 F	Må Viken	Innkjøpt fra Hamre merkedistrikt	H 48 HE
H 143 F	Mk Svanen	Innkjøpt fra Herdla merkedistrikt	H 318 H
H 144 F	Mk Najaden	Innkjøpt fra Narvik merkedistrikt	N 35 N
H 148 F	Mk Sjøalf	Innkjøpt fra Kinn merkedistrikt	SF 47 K
H 153 F	Ms Virgo	Innkjøpt fra Sund merkedistrikt	H 111 S
H 154 F	Ms Ekerheim	Innkjøpt fra Kristiansand merkedistrikt	VA 9 K
H 230 F	Må Fox	Innkjøpt fra Fitjar merkedistrikt	H 133 FJ
H 323 F	Ms Hagefjord	Innkjøpt fra Solund merkedistrikt	SF 341 SU
H 325 F	Må Vike	Innkjøpt fra Laksevåg merkedistrikt og forandret navn fra Reidun	H 35 LV
H 330 F	Må Von	Innkjøpt fra Hjelme merkedistrikt	H 100 HJ
H 331 F	Må Sjøgutt	Innkjøpt fra Hjelme merkedistrikt og forandret navn fra Irene	H 121 HJ
H 335 F	Ms Forsøk	Innkjøpt fra Fitjar merkedistrikt	H 216 FJ
H 336 F	Må Leif	Innkjøpt fra Vevring merkedistrikt	SF 42 V
H 337 F	Må Svanen	Innkjøpt fra Herdla merkedistrikt	H 239 H
H 341 F	Mkr Poseidon	Innkjøpt fra Bergen merkedistrikt	B 34 B
H 344 F	Ms Anna	Innkjøpt fra Bremnes merkedistrikt og forandret navn fra Øklandsvåg	H 45 B
H 37 FS	Ms Solvik	Innkjøpt fra Herdla merkedistrikt og forandret navn fra Truls	H 267 H
H 1 G	Ms Embla	Innkjøpt fra Jondal merkedistrikt	H 3 J
H 15 HE	Må Sætrevik	Innkjøpt fra Herdla merkedistrikt	H 302 H
H 23 HE	Ms Nora	Innkjøpt fra Fjell merkedistrikt	H 159 F
H 46 HE	D Rein 2	Innkjøpt fra Bergen merkedistrikt	B 31 B
H 47 HE	Ms Neptun	Innkjøpt fra Hordabø merkedistrikt	H 72 HB
H 48 HE	Ms Viken	Innkjøpt fra Sund merkedistrikt	H 82 S
H 9 H	Mk Bjugn fjord	Innkjøpt fra Hareid merkedistrikt	M 6 HD
H 12 H	Ms Astrid	Innkjøpt fra Sund merkedistrikt	H 184 S
H 36 H	Ms Liv	Innkjøpt fra Hamre merkedistrikt og forandret navn fra Skarpenes	H 21 HE
H 54 H	Ms Aimar	Innkjøpt fra Stavanger merkedistrikt	R 7 S
H 86 H	Mk Frøystein	Innkjøpt fra Sannidal merkedistrikt	TK 11 SD
H 228 H	Må Terje	Innkjøpt fra Hamre merkedistrikt	H 45 HE
H 235 H	Ms Kometen 1	Innkjøpt fra Fjell merkedistrikt	H 94 F
H 236 H	Ms Iden	Innkjøpt fra Valestrand merkedistrikt og forandret navn fra Kvalen	H 23 V
H 250 H	Mk Peto	Innkjøpt fra Austevoll merkedistrikt og forandret navn fra Ingrid Maud	H 137 AV
H 267 H	Må Venus	Innkjøpt fra Solund merkedistrikt	SF 114 SU

Farkostens		Forandringens art	Farkostens tidl. merke
nuv. merke	art, navn		
H 295 H	Må Svein	Innkjøpt fra Meland merkedistrikt og forandret navn fra Snøgg	H 5 ML
H 302 H	Må Grena	Innkjøpt fra Fitjar merkedistrikt	H 177 FJ
H 308 H	Mk Venus	Innkjøpt fra Askøy merkedistrikt og forandret navn fra Erling	H 65 A
H 312 H	Må Start	Innkjøpt fra Bremnes merkedistrikt	H 307 B
H 325 H	Ms Delfin	Innkjøpt fra Fjell merkedistrikt	H 107 F
H 340 H	Mk Nor	Ommerket i Herdla merkedistrikt fra	H 194 H
H 341 H	Må Fram	Innkjøpt fra Fjell merkedistrikt	H 148 F
H 345 H	Må Berg	Innkjøpt fra Bergen merkedistrikt	B 88 B
H 348 H	Må Sjøgutt	Innkjøpt fra Fjell merkedistrikt	H 144 F
H 349 H	Må Bjørn	Innkjøpt fra Bergen merkedistrikt	B 80 B
H 11 HJ	Må Kvikk	Ommerket i Hjelme merkedistrikt fra	H 7 HJ
H 24 HJ	Må Glimt	Ommerket i Hjelme merkedistrikt fra	H 53 HJ
H 52 HJ	Må Rolf	Ommerket i Hjelme merkedistrikt fra	H 114 HJ
H 68 HJ	Må Flink	Innkjøpt fra Sund merkedistrikt og forandret navn fra Sabb 1	H 200 S
H 88 HJ	Må Kvikk	Ommerket i Hjelme merkedistrikt fra	H 49 HJ
H 94 HJ	Må Pilen	Innkjøpt fra Haugesund merkedistrikt	R 135 H
H 126 HJ	Må Måsen	Innkjøpt fra Hordabø merkedistrikt	H 66 HB
H 41 HB	Må Fisken	Innkjøpt fra Hjelme merkedistrikt	H 25 HJ
H 91 HB	Må Liv	Innkjøpt fra Lindås merkedistrikt og forandret navn fra Bris	H 47 L
H 93 HB	Må Hulda	Innkjøpt fra Sund merkedistrikt og forandret navn fra Ekspert	H 157 S
H 95 HB	Må Kåre	Innkjøpt fra Hjelme merkedistrikt	H 111 HJ
H 98 HB	Ms Kronen	Innkjøpt fra Lindås merkedistrikt	H 80 L
H 3 J	Ms Forsøk 2	Innkjøpt fra Gulen merkedistrikt	SF 32 G
H 18 J	Ms Vesta	Innkjøpt fra Kvinnherad merkedistrikt	H 54 K
H 2 K	Ms Brødrene	Innkjøpt fra Os merkedistrikt og forandret navn fra Aspenes 1	H 75 O
H 5 K	Mk Vilgot	Innkjøpt fra Stord merkedistrikt	H 6 SD
H 22 K	Ms Telma	Innkjøpt fra Bømlo merkedistrikt	H 36 BO
H 56 K	Må Duen	Innkjøpt fra Fjelberg merkedistrikt	H 60 FB
H 73 K	Må Pir	Innkjøpt fra Skånevik merkedistrikt og forandret navn fra Kvitvøy	H 65 SK
H 99 K	Må Våriliv	Innkjøpt fra Tysnes merkedistrikt	H 36 T
H 134 K	Ms Vega	Innkjøpt fra Åkra merkedistrikt	R 171 A
H 137 K	Må Bjørg	Innkjøpt fra Skånevik merkedistrikt	H 52 SK
H 138 K	Ms Strønøy	Innkjøpt fra Os merkedistrikt	H 82 O
H 141 K	Må Prøven	Innkjøpt fra Bømlo merkedistrikt	H 148 BO
H 37 LV	Må Småen	Innkjøpt fra Austevoll merkedistrikt	H 290 AV
H 3 L	Må Trygg	Innkjøpt fra Austrheim merkedistrikt og forandret navn fra Kompis	H 209 AM
H 17 L	Mk Trygg	Innkjøpt fra Masfjord merkedistrikt	H 3 MF
H 20 L	Må Trygg	Innkjøpt fra Bokn merkedistrikt og forandret navn fra Snøgg	R 7 B
H 45 L	Må Holmesund	Innkjøpt fra Austrheim merkedistrikt	H 229 AM
H 75 L	Ms Framtid	Innkjøpt fra Herdla merkedistrikt	H 236 H
H 77 L	Ms Nigardsø	Innkjøpt fra Bremanger merkedistrikt	SF 19 B
H 78 L	Må Teisten	Innkjøpt fra Gulen merkedistrikt	SF 19 G
H 80 L	Ms Kronen	Innkjøpt fra Austrheim merkedistrikt	H 9 AM
H 83 L	Må Jakob	Innkjøpt fra Austrheim merkedistrikt	H 88 AM
H 84 L	Ms Liljen	Innkjøpt fra Fjell merkedistrikt	H 154 F

Farkostens		Forandringens art	Farkostens	
nuv. merke	art, navn		tidl. merke	
H 23	MG	Ms Silva	Innkjøpt fra Bergen merkedistrikt	B 21 B
H 8	MF	Må Finn	Innkjøpt fra Herdla merkedistrikt	H 326 H
H 13	MF	Må Tor	Innkjøpt fra Sund merkedistrikt	H 44 S
H 19	MF	Må Duen	Innkjøpt fra Austrheim merkedistrikt	H 127 AM
H 20	MF	Mk Nordlys	Innkjøpt fra Austrheim merkedistrikt	H 33 AM
H 21	MF	Mk Sverre	Innkjøpt fra Austrheim merkedistrikt	H 162 AM
H 22	MF	Må Jabs	Innkjøpt fra Fitjar merkedistrikt og forandret navn fra Sleipner	H 163 FJ
H 24	MF	Ms Urda	Innkjøpt fra Fjell merkedistrikt	H 71 F
H 16	M	Må Fiks	Innkjøpt fra Tysvær merkedistrikt	R 49 TV
H 16	M	Ms Pryd	Innkjøpt fra Bremnes merkedistrikt	H 16 B
H 24	M	Ms Santo	Innkjøpt fra Skudeneshavn merkedistrikt	R 51 SN
H 24	M	Må Odd	Innkjøpt fra Avaldsnes merkedistrikt	R 20 AS
H 38	M	Ms Ternen 2	Innkjøpt fra Bremnes merkedistrikt	H 120 B
H 71	M	Ms Havbris	Innkjøpt fra Avaldsnes merkedistrikt	R 52 AS
H 72	M	Mk Olemann	Innkjøpt fra Askøy merkedistrikt og forandret navn fra Vårsolen	H 3 A
H 106	M	Ms Else	Innkjøpt fra Bremnes merkedistrikt	H 87 B
H 106	M	Må Rapp	Innkjøpt fra Bremnes merkedistrikt og forandret navn fra Havhest	H 63 B
H 130	M	Må Pir	Innkjøpt fra Fitjar merkedistrikt	H 90 FJ
H 131	M	Mk Sjøgutt	Innkjøpt fra Torvastad merkedistrikt og forandret navn fra Symra	R 12 T
H 131	M	Ms Ruth	Innkjøpt fra Bremnes merkedistrikt	H 252 B
H 132	M	Må Bror	Innkjøpt fra Bremnes merkedistrikt	H 72 B
H 135	M	Ms Lillemor	Innkjøpt fra Hetland merkedistrikt og forandret navn fra Ørnen	R 7 HT
H 37	O	Ms Fremad	Innkjøpt fra Fjelberg merkedistrikt	H 50 FB
H 54	O	Må Fram	Innkjøpt fra Hjelmeland merkedistrikt	R 70 HM
H 61	O	Ms Baldi	Innkjøpt fra Hyllestad merkedistrikt	SF 33 H
H 154	O	Må Næp	Innkjøpt fra Strandvik merkedistrikt	H 35 SV
H 159	O	Må Måken	Innkjøpt fra Fitjar merkedistrikt	H 166 FJ
H 1	SK	Ms Rapp 2	Innkjøpt fra Fredrikstad merkedistrikt	Ø 2 F
H 40	SK	Mk Laurvik	Innkjøpt fra Stord merkedistrikt	H 63 SD
H 47	SK	Ms Silden	Innkjøpt fra Skåre merkedistrikt	R 12 SE
H 48	SK	Ms Duo	Innkjøpt fra Stangeland merkedistrikt	R 49 SL
H 50	SK	Må Lillegutt	Innkjøpt fra Rennesøy merkedistrikt	R 77 R
H 51	SK	Ms Hilda	Innkjøpt fra Sveio merkedistrikt	H 11 SO
H 71	SK	Ms Von	Innkjøpt fra Kvinnherad merkedistrikt	H 61 K
H 72	SK	Ms Skånøy	Innkjøpt fra Fjaler merkedistrikt	SF 18 FL
H 3	SD	Må Hurtig	Innkjøpt fra Fitjar merkedistrikt	H 179 FJ
H 22	SD	Må Øybu	Innkjøpt fra Sauda merkedistrikt	R 39 SA
H 35	SD	Mk Ulabrand	Innkjøpt fra Fjelberg merkedistrikt	H 61 FB
H 50	SD	Må Måsen	Innkjøpt fra Fjelberg merkedistrikt	H 144 FB
H 55	SD	Ms Stella	Innkjøpt fra Sveio merkedistrikt	H 9 SO
H 57	SD	Ms Erly	Innkjøpt fra Skånevik merkedistrikt	H 67 SK
H 63	SD	Må Viking	Innkjøpt fra Torvastad	R 14 T
H 75	SD	Ms Saga	Innkjøpt fra Austevoll merkedistrikt og forandret navn fra Hevrøy	H 30 AV
H 91	SD	Ms Jakob	Innkjøpt fra Laksevåg merkedistrikt	H 5 LV
H 93	SD	Ms Alba	Innkjøpt fra Valestrand merkedistrikt	H 38 V
H 15	SV	Må Fram	Innkjøpt fra Fitjar merkedistrikt	H 96 FJ
H 32	SV	Må Traust	Innkjøpt fra Bremnes merkedistrikt	H 264 B
H 41	SV	Mk Ruth	Innkjøpt fra Kvinnherad merkedistrikt	H 87 K

Farkostens		Forandringens art	Farkostens tidl. merke
nuv. merke	art, navn		
H 68 SV	Må Håp	Innkjøpt fra Fusa merkedistrikt og forandret navn fra Kvikk	H 3 FS
H 72 SV	Ms Sjøblomsten	Innkjøpt fra Fana merkedistrikt	H 44 FA
H 83 SV	Må Ekspress	Innkjøpt fra Kvinnherad merkedistrikt	H 66 K
H 85 SV	Må Falken	Innkjøpt fra Tysnes merkedistrikt	H 106 T
H 64 S	Mk Arne	Innkjøpt fra Fjell merkedistrikt	H 168 F
H 69 S	Mkr Senior 1	Innkjøpt fra Fana merkedistrikt	H 24 FA
H 77 S	Ms Roy	Innkjøpt fra Kvinnherad merkedistrikt	H 73 K
H 111 S	Ms Alken	Innkjøpt fra Fjell merkedistrikt	H 153 F
H 152 S	Mg Rappen	Innkjøpt fra Ølen merkedistrikt	H 46 Ø
H 157 S	Mk Holmen	Innkj. fra Nord-Frøya merkedistrikt	ST 115 NF
H 190 S	Ms Torhild	Innkjøpt fra Fjell merkedistrikt	H 308 F
H 202 S	Ms Håbet	Innkjøpt fra Os merkedistrikt	H 139 O
H 276 S	Må Grøning	Innkjøpt fra Manger merkedistrikt	H 23 MG
H 2 SO	Må Siggen	Innkjøpt fra Fjelberg merkedistrikt	H 133 FB
H 9 SO	Må Kvitsøy	Innkjøpt fra Haugesund merkedistrikt	R 76 H
H 11 SO	Må Norden	Innkjøpt fra Åkra merkedistrikt	R 331 A
H 12 SO	Må Svein	Innkjøpt fra Haugesund merkedistrikt	R 12 H
H 39 SO	Må Fryd	Innkjøpt fra Haugesund merkedistrikt	R 73 H
H 54 SO	Ms Ellen	Innkjøpt fra Lista merkedistrikt	VA 68 L
H 57 SO	Må Viksefjord	Innkjøpt fra Haugesund merkedistrikt	R 103 H
H 58 SO	Må Pelle	Innkjøpt fra Vikebygd merkedistrikt og forandret navn fra Havdor	H 24 VB
H 59 SO	Må Medholm	Innkjøpt fra Åkra merkedistrikt	R 274 A
H 62 SO	Må Fram	Innkjøpt fra Skånevik merkedistrikt	H 70 SK
H 17 SØ	Må Inger	Innkjøpt fra Meland merkedistrikt	H 9 ML
H 22 T	Må Pus	Ommerket i Tysnes fra	H 20 T
H 27 T	Ms Populær	Innkjøpt fra Hjelme merkedistrikt	H 94 HJ
H 45 T	Mk Meland	Innkjøpt fra Skånevik merkedistrikt og forandret navn fra Kurping	H 1 SK
H 60 T	Mg Egil	Innkjøpt fra Hjelme merkedistrikt og forandret navn fra Hellesøy	H 1 HJ
H 70 T	Må Forsøk	Innkjøpt fra Austevoll merkedistrikt	H 259 AV
H 1 V	Må Drott	Innkjøpt fra Bremnes merkedistrikt	H 257 B
H 15 V	Mk Snowdrop	Innkjøpt fra Haugesund merkedistrikt	R 30 H
H 22 V	Må Von	Innkjøpt fra Åkra merkedistrikt og forandret navn fra Strøm	R 168 A
H 24 V	Ms Nesodd	Innkjøpt fra Moster merkedistrikt og forandret navn fra Gustava	H 80 M
H 28 V	Mk Aktiv 3	Innkjøpt fra Ølen merkedistrikt	H 52 Ø
H 29 V	Ms Mary	Innkjøpt fra Fjelberg merkedistrikt	H 143 FB
H 32 V	Må Berit Jorun	Innkjøpt fra Vikebygd merkedistrikt	H 21 VB
H 40 V	Mk Blinken	Innkjøpt fra Ølen merkedistrikt	H 3 Ø
H 45 V	Ms Forsøk	Innkjøpt fra Bremnes merkedistrikt	H 108 B
H 46 V	Må Rapp	Innkjøpt fra Moster merkedistrikt	H 106 M
H 46 V	Må Syddi	Innkjøpt fra Kvinnherad merkedistrikt	H 40 K
H 51 V	Ms Synneva	Innkj. fra Skudenes herred merkedistr.	R 65 SH
H 54 V	Ms Vågen	Innkjøpt fra Fjelberg merkedistrikt	H 48 FB
H 8 VB	Må Felix	Innkjøpt fra Sveio merkedistrikt og forandret navn fra Snygg	H 37 SO
H 25 VB	Må Belly	Innkjøpt fra Sveio merkedistrikt	H 54 SO
H 27 VB	Må Snøgg	Innkjøpt fra Moster merkedistrikt	H 102 M
H 28 VB	Må Fram	Innkjøpt fra Kopervik merkedistrikt	R 118 K
H 8 Ø	Ms Anna	Innkjøpt fra Stangeland merkedistrikt	R 23 SL

Farkostens		Forandringens art	Farkostens tidl. merke
nuv. merke	art, navn		
H 9 Ø	Må Glimt	Innkjøpt fra Skjold merkedistrikt	R 2 SJ
H 13 Ø	Må Sleipner	Innkjøpt fra Fjelberg merkedistrikt	H 106 FB
H 16 AA	Må Ford	Innkjøpt fra Austrheim merkedistrikt	H 189 AM
H 22 AA	Må Svanen	Innkjøpt fra Fitjar merkedistrikt	H 207 FJ
R 10 E	Må Rapp	Innkjøpt fra Oгна merkedistrikt	R 50 O
R 19 E	Må Skum	Innkjøpt fra Bremnes merkedistrikt	H 52 B
R 30 E	Må Hans	Innkjøpt fra Mosterøy merkedistrikt	R 58 M
R 32 E	Må Kobben 2	Innkjøpt fra Eigersund merkedistrikt	R 25 ES
R 12 H	Må Svein	Innkjøpt fra Avaldsnes merkedistrikt og forandret navn fra Grim	R 65 AS
R 13 H	Ms Einar 1	Innkjøpt fra Stord merkedistrikt	H 56 SD
R 21 H	Må Fram	Innkjøpt fra Skåre merkedistrikt	R 37 SE
R 42 H	Ms Ran	Innkjøpt fra Moster merkedistrikt	H 71 M
R 46 H	Må Alke	Innkjøpt fra Fjelberg merkedistrikt	H 62 FB
R 59 H	Ms Siba	Innkjøpt fra Torvastad merkedistrikt	R 54 T
R 82 H	Mk Grei	Innkjøpt fra Ålesund merkedistrikt og forandret navn fra Reidulf	M 348 A
R 86 H	Mk Harp	Innkjøpt fra Avaldsnes merkedistrikt og forandret navn fra Sport	R 123 AS
R 89 H	Må Brødrene	Innkjøpt fra Sveio merkedistrikt	H 65 SO
R 97 H	Ms Aud	Innkj. fra Skudenes herred merkedistr.	R 35 SH
R 138 H	Ms Klippen	Innkjøpt fra Åkra merkedistrikt	R 294 A
R 8 K	Må Terje	Innkjøpt fra Bømlo merkedistrikt	H 145 BO
R 12 K	Mk Guldregn	Innkjøpt fra Stangaland merkedistrikt	R 20 SL
R 20 K	Må Jolly	Innkj. fra Skudenes herred merkedistr.	R 150 SH
R 24 K	Ms Caro	Innkjøpt fra Fjelberg merkedistrikt og forandret navn fra Rolf	H 91 FB
R 27 K	Ms II	Innkjøpt fra Oгна merkedistrikt og forandret navn fra Tordenskjold	R 41 O
R 29 K	Ms Palmen	Innkjøpt fra Mosterøy merkedistrikt	R 8 M
R 36 K	Ms Fram	Innkjøpt fra Stangaland merkedistrikt	R 69 SL
R 38 K	Ms Solrunn	Innkjøpt fra Stangaland merkedistrikt	R 18 SL
R 39 K	Må Ulyen	Innkjøpt fra Åkra merkedistrikt	R 346 A
R 42 K	Må Leif	Innkjøpt fra Stangaland merkedistrikt	R 42 SL
R 43 K	Ms Dana	Innkjøpt fra Stangaland merkedistrikt	R 66 SL
R 49 K	Ms Espø	Innkjøpt fra Austevoll merkedistrikt	H 51 AV
R 76 K	Må Veslegutt	Innkjøpt fra Bømlo merkedistrikt	H 168 BO
R 17 SN	Ms Ruth	Innkjøpt fra Torvastad merkedistrikt	R 100 T
R 18 SN	Ms Mallin	Innkjøpt fra Forsand merkedistrikt og forandret navn fra Ternen	R 36 FD
R 39 SN	Mk Pluggen	Innkj. fra Skudenes herred merkedistr. og forandret navn fra Dagny R	R 59 SH
R 64 SN	Må Lillegutt	Innkjøpt fra Åkra merkedistrikt	R 129 A
R 84 SN	Ms Viking	Innkjøpt fra Hjelmeland merkedistrikt	R 9 HM
R 86 SN	Ms Nordkapp	Innkjøpt fra Strand merkedistrikt	R 6 ST
R 7 S	Mk Aimar	Innkjøpt fra Hvaler merkedistrikt	Ø 308 H
R 26 S	Må Sleipner	Innkjøpt fra Sjernarøy merkedistrikt	R 61 SØ
R 26 S	Må Mågen	Innkjøpt fra Strand merkedistrikt	R 64 ST
R 39 S	Må Sjøskavel	Innkjøpt fra Hetland merkedistrikt	R 395 HT

Farkostens		Forandringens art	Farkostens tidl. merke
nuv. merke	art, navn		
R 46 S	Mkr Engøy	Innkjøpt fra Bergen merkedistrikt og forandret navn fra Nestor 1	B 26 B
R 79 S	Må Per	Innkjøpt fra Sola merkedistrikt	R 68 SO
R 79 S	Må Anden	Innkjøpt fra Jelsa merkedistrikt	R 14 J
R 95 S	Må Roth	Innkjøpt fra Sola merkedistrikt	R 149 SO
R 117 S	Må Truls	Innkjøpt fra Mosterøy merkedistrikt	R 17 M
R 138 S	Ms Lykken	Innkjøpt fra Ogna merkedistrikt og forandret navn fra Sirevåg	R 8 O
R 150 S	Må Nutid	Innkjøpt fra Hetland merkedistrikt	R 129 HT
R 173 S	Må Trygg	Innkjøpt fra Rennesøy merkedistrikt	R 12 R
R 236 S	Må Rask	Innkjøpt fra Hetland merkedistrikt	R 215 HT
R 238 S	Må Fram	Innkjøpt fra Haugesund merkedistrikt	R 21 H
R 246 S	Må Jens	Innkjøpt fra Hetland merkedistrikt	R 184 HT
R 248 S	Ms Falken	Innkjøp fra Kopervik merkedistrikt	R 114 K
R 254 S	Må Rask	Innkjøpt fra Hetland merkedistrikt	R 294 HT
R 292 S	Må Flid	Innkjøpt fra Hetland merkedistrikt	R 265 HT
R 331 S	Må Måken	Innkjøpt fra Randeberg merkedistrikt	R 4 RB
R 332 S	Må Abeline	Innkjøpt fra Strand merkedistrikt	R 63 ST
R 388 S	Mk Heimdal	Innkj. fra Kristiansund merkedistrikt	M 32 K
R 398 S	Ms Vågen	Innkjøp fra Jelsa merkedistrikt	R 83 J
R 398 S	Ms Havbris	Innkjøpt fra Moster merkedistrikt	H 71 M
R 403 S	Må Roal	Innkjøpt fra Hetland merkedistrikt	R 55 HT
R 433 S	Må Spretten	Innkjøpt fra Lindås merkedistrikt	H 75 L
R 435 S	Må Fram	Innkjøpt fra Hetland merkedistrikt	R 249 HT
R 436 S	Må Røsk	Innkjøpt fra Hetland merkedistrikt	R 423 HT
R 437 S	Ms Nøkken	Innkjøpt fra Strand merkedistrikt og forandret navn fra Rappen	R 15 ST
R 438 S	Må Mari-Ann	Innkjøpt fra Eigersund herred merke- distr. og forandret navn fra Alken	R 45 ES
R 11 AS	Må Ternen	Innkjøpt fra Nedstrand merkedistrikt	R 46 N
R 12 AS	Ms Trysfjord	Innkjøpt fra Søgne merkedistrikt	VA 52 S
R 19 AS	Ms Innøy	Innkj. fra Skudenes herred merkedistr.	R 55 SH
R 64 AS	Ms Sonja	Innkjøpt fra Skåre merkedistrikt	R 44 SE
R 65 AS	Må Grim	Innkjøpt fra Skåre merkedistrikt	R 32 SE
R 66 AS	Må Snar	Innkjøpt fra Kopervik merkedistrikt	R 2 K
R 73 AS	Må Kjell	Innkjøpt fra Åkra merkedistrikt	R 326 A
R 74 AS	Ms Frøydis	Innkjøpt fra Tysvær merkedistrikt	R 20 TV
R 95 AS	Ms Polaris	Innkjøpt fra Bømlo merkedistrikt	H 110 BO
R 101 AS	Mk Jarstein	Innkjøpt fra Strand merkedistrikt	R 37 ST
R 103 AS	Ms Reidar	Innkjøpt fra Torvastad merkedistrikt	R 108 T
R 111 AS	Ms Rabb	Innkjøpt fra Åkra merkedistrikt	R 162 A
R 118 AS	Mk Hebnes	Innkjøpt fra Skåre merkedistrikt	R 54 SE
R 136 AS	Må Gideon	Innkjøpt fra Åkra merkedistrikt	R 186 A
R 145 AS	Mk Modig	Innkjøpt fra Kopervik merkedistrikt	R 12 K
R 149 AS	Ms Nora	Innkjøpt fra Åkra merkedistrikt	R 159 A
R 7 B	Må Per	Innkjøpt fra Stavanger merkedistrikt	R 79 S
R 18 B	Må Selen	Innkjøp fra Kopervik merkedistrikt	R 20 K
R 55 B	Må Snål	Innkjøp fra Kopervik merkedistrikt	R 63 K
R 62 B	Ms Frithjof	Innkjøpt fra Nes merkedistrikt	VA 14 N
R 64 B	Ms Våriliv	Innkjøpt fra Eigersund merkedistrikt	R 44 ES
R 68 B	Ms Judith	Innkjøpt fra Spangereid merkedistrikt	VA 59 SR
R 70 B	Må Sjøllingstad	Innkjøpt fra Åvaldsnes merkedistrikt	R 63 AS
R 8 ES	Ms Nor	Innkjøpt fra Sokndal merkedistrikt	R 2 SK

Farkostens		Forandringens art	Farkostens tidl. merke
nuv. merke	art, navn		
R 25 ES	Ms Dyrnes	Innkjøpt fra Hurum merkedistrikt og forandret navn fra Augusta 1	BD 18 H
R 29 ES	Må Evelyn	Innkjøpt fra Sokndal merkedistrikt	R 84 SK
R 45 ES	Ms Lilly	Ommerket i Eigersund merkedistr. fra	R 128 ES
R 143 ES	Må Glimt	Innkjøpt fra Egersund merkedistrikt	R 13 E
R 150 ES	Må Rapp	Innkjøpt fra Egersund merkedistrikt	R 10 E
R 157 ES	Må Per	Innkjøpt fra Egersund merkedistrikt	R 23 E
R 163 ES	Må Liv	Innkjøpt fra Sokndal merkedistrikt	R 55 SK
R 165 ES	Må Moses	Innkjøpt fra Spangereid merkedistrikt	VA 91 SR
R 168 ES	Må Odin	Innkjøpt fra Egersund merkedistrikt	R 21 E
R 10 EF	D Stordøy	Innkjøpt fra Haugesund merkedistrikt	R 130 H
R 17 EF	Må Sonja	Innkjøpt fra Åkra merkedistrikt	R 291 A
R 19 EF	Må Rask	Innkjøpt fra Stavanger merkedistrikt	R 250 S
R 25 FR	Må Roald	Innkjøpt fra Hetland merkedistrikt	R 116 HT
R 32 FR	Må Havdur	Innkjøpt fra Jelsa merkedistrikt	R 9 J
R 39 FR	Må Real	Innkjøpt fra Eigersund merkedistrikt	R 113 ES
R 47 FR	Må Jøssingen	Innkjøpt fra Sjernarøy merkedistrikt og forandret navn fra Oskar	R 75 SØ
R 48 FR	Må Mågen	Innkjøpt fra Hjelmeland merkedistrikt	R 61 HM
R 82 FD	Må Aslak	Innkjøpt fra Fister merkedistrikt	R 15 FR
R 7 HT	Må Rapp	Ommerket i Hetland merkedistrikt fra	R 132 HT
R 19 HT	Ms Bergevik	Innkjøpt fra Forsand merkedistrikt	R 15 FD
R 105 HT	Ms Dragen	Innkjøpt fra Sjernarøy merkedistrikt	R 34 SØ
R 117 HT	Ms Activ	Innkjøpt fra Fitjar merkedistrikt	H 28 FJ
R 135 HT	Må Von	Innkj. fra Skudeneshavn merkedistr.	R 61 SN
R 151 HT	Ms Bella	Innkjøpt fra Sola merkedistrikt og forandret navn fra Dan	R 116 SO
R 169 HT	Må Havsulen	Innkjøpt fra Vikedal merkedistrikt	R 16 VD
R 192 HT	Må Snapp	Innkjøpt fra Strand merkedistrikt	R 69 ST
R 241 HT	Ms Juno	Innkjøpt fra Strand merkedistrikt	R 7 ST
R 306 HT	Må Spring	Innkjøp fra Sola merkedistrikt	R 68 SO
R 315 HT	Ms Njörd	Innkjøpt fra Stavanger merkedistrikt	R 39 S
R 316 HT	Må Modig	Innkjøpt fra Stavanger merkedistrikt	R 412 S
R 323 HT	Må Fram	Innkjøp fra Sola merkedistrikt	R 57 SO
R 326 HT	Må Rapp	Innkjøpt fra Sandeid merkedistrikt	R 7 SI
R 327 HT	Må Svalen	Innkjøpt fra Solund merkedistrikt	SF 284 SU
R 329 HT	Må Gunn	Innkjøpt fra Kopervik merkedistrikt	R 43 K
R 330 HT	Ms Brødrene	Innkjøp fra Rennesøy merkedistrikt	R 12 R
R 331 HT	Må Snøgg	Innkjøpt fra Stavanger merkedistrikt	R 117 S
R 332 HT	Må Gray	Innkjøpt fra Stavanger merkedistrikt	R 175 S
R 333 HT	Ms Magda	Innkjøpt fra Strand merkedistrikt	R 125 ST
R 334 HT	Må Ekko	Innkjøpt fra Stavanger merkedistrikt og forandret navn fra Duen	R 402 S
R 336 HT	Må Von	Innkjøpt fra Nærbø merkedistrikt	R 2 NB
R 340 HT	Ms Færøy	Innkjøpt fra Sund merkedistrikt	H 22 S
R 9 HM	Må Viking	Innkjøpt fra Stavanger merkedistrikt og forandret navn fra Maks	R 7 S
R 14 HM	Må Kvikk	Innkjøpt fra Sjernarøy merkedistrikt	R 6 SØ
R 31 HM	Må Von	Innkjøpt fra Kopervik merkedistrikt	R 90 K
R 36 HM	Ms Forsøket	Innkj. fra Vestre Moland merkedistr.	AA 36 VM
R 41 HM	Ms Risøy	Innkjøpt fra Sandeid merkedistrikt	R 10 SI
R 52 HM	Må Kilavåg	Innkjøpt fra Erfjord merkedistrikt	R 8 EF
R 70 HM	Må Trygg	Innkjøpt fra Stavanger merkedistrikt	R 300 S
R 70 HM	Må Fram	Innkjøp fra Skjold merkedistrikt	R 16 SJ

Farkostens		Forandringens art	Farkostens	
nuv. merke	art, navn		tidl. merke	
R 72	HM	Må Svint 1	Innkjøpt fra Nedstrand merkedistrikt	R 26 N
R 73	HM	Må Seien	Innkjøpt fra Sjernarøy merkedistrikt	R 72 SØ
R 76	HM	Må Snøgg 1	Innkjøpt fra Mosterøy merkedistrikt	R 27 M
R 4	HØ	Ms Søg	Innkjøpt fra Strand merkedistrikt	R 35 ST
R 19	HØ	Må Stubben	Innkjøpt fra Høyland merkedistrikt	R 56 HY
R 24	HØ	Må Glimt	Innkjøpt fra Høyland merkedistrikt	R 58 HY
R 27	HØ	Må Neptun	Innkjøpt fra Hetland merkedistrikt	R 270 HT
R 11	HY	Må —	Innkjøpt fra Randeberg merkedistrikt	R 27 RB
R 21	J	Må Flink	Innkjøpt fra Madla merkedistrikt	R 2 MA
R 24	J	Må Lillebror	Innkjøpt fra Stavanger merkedistrikt	R 334 S
R 30	J	Må Snøgg	Innkjøpt fra Stavanger merkedistrikt	R 254 S
R 31	J	Må Gnist	Innkjøpt fra Strand merkedistrikt	R 96 ST
R 32	J	Mkr Ragnhild	Innkjøpt fra Stord merkedistrikt	H 31 SD
R 40	J	Må Tor	Innkjøpt fra Hjelmeland merkedistrikt	R 52 HM
R 44	J	Må Einar	Innkjøpt fra Hetland merkedistrikt	R 167 HT
R 71	J	Må Sjøgutt	Innkjøpt fra Hjelmeland merkedistrikt	R 56 HM
R 111	J	Må Havsula	Innkjøpt fra Hetland merkedistrikt	R 192 HT
R 112	J	Må Thor	Innkjøpt fra Hjelmeland merkedistrikt	R 30 HM
R 47	KP	Må Jæren	Innkjøpt fra Sola merkedistrikt	R 23 SO
R 19	KV	Ms Vailet	Innkjøpt fra Bremanger merkedistrikt	SF 298 B
R 136	KV	Ms Jøa	Innkjøpt fra Stavanger merkedistrikt	R 79 S
R 137	KV	Ms Spero	Innkjøpt fra Mosterøy merkedistrikt	R 49 M
R 138	KV	Må Gaupen	Innkjøpt fra Mosterøy merkedistrikt	R 28 M
R 142	KV	Ms Falken	Innkjøpt fra Stord merkedistrikt	H 14 SD
R 2	MA	Ms Mågen	Innkjøpt fra Utsira merkedistrikt	R 49 U
R 6	MA	Ms Temra	Innkjøpt fra Strand merkedistrikt	R 129 ST
R 7	MA	Ms Raunøy	Innkj. fra Skudenes herred merkedistr.	R 87 SH
R 8	M	Mkr Haugvalla	Innkjøpt fra Strandvik merkedistrikt og forandret navn fra Sylvia	H 85 SV
R 27	M	Ms Ternen	Innkjøpt fra Nedstrand merkedistrikt	R 36 N
R 28	M	Må Duen	Innkjøpt fra Stavanger merkedistrikt	R 241 S
R 37	M	Mk Lilly Maud	Innkjøpt fra Austevoll merkedistrikt	H 52 AV
R 40	M	Må Real	Innkjøpt fra Strand merkedistrikt	R 31 ST
R 44	M	Må Regal	Innkjøpt fra Kvitsøy merkedistrikt	R 130 KV
R 46	M	Må Ternen	Innkjøpt fra Hetland merkedistrikt	R 169 HT
R 52	M	Må Seien	Innkjøpt fra Rennesøy merkedistrikt	R 71 R
R 53	M	Må Snøgg	Innkjøpt fra Sola merkedistrikt	R 11 SO
R 55	M	Må Rask	Innkjøpt fra Stavanger merkedistrikt	R 236 S
R 59	M	Må Kobben	Innkjøpt fra Hjelmeland merkedistrikt	R 23 HM
R 62	M	Ms Nesodd	Innkjøpt fra Valestrand merkedistrikt	H 24 V
R 63	M	Må Rappen	Innkjøpt fra Hetland merkedistrikt	R 247 HT
R 10	N	Må Lomen	Innkjøpt fra Fister merkedistrikt	R 6 FR
R 14	N	Ms Kviting	Innkjøpt fra Åkra merkedistrikt	R 236 A
R 26	N	Må Fix	Innkjøpt fra Vikedal merkedistrikt	R 10 VD
R 36	N	Må Våger	Innkjøpt fra Stavanger merkedistrikt	R 88 S
R 46	N	Må Ternen	Innkjøpt fra Hetland merkedistrikt	R 241 HT
R 62	N	Mkr Nyvingen	Innkjøpt fra Åkra merkedistrikt	R 301 A
R 17	NB	Ms Astri	Innkjøpt fra Eigersund merkedistrikt	R 32 ES
R 8	O	Må Roald	Innkjøpt fra Eigersund merkedistrikt	R 15 E
R 40	O	Må Flid	Innkjøpt fra Sola merkedistrikt	R 46 SO
R 41	O	Ms Mary	Innkjøpt fra Oddernes merkedistrikt og forandret navn fra Sofie	VA 34 O
R 3	RB	Må Rulten	Innkjøpt fra Stavanger merkedistrikt	R 333 S

Farkostens		Forandringens art	Farkostens
nuv. merke	art, navn		tidl. merke
R 4 RB	Ms Temra	Innkjøpt fra Madla merkedistrikt	R 6 M
R 7 RB	Må Ekko	Innkjøpt fra Hetland merkedistrikt	R 334 HT
R 27 RB	Må —	Innkjøpt fra Hetland merkedistrikt	R 323 HT
R 28 RB	Må Måken	Innkjøpt fra Hetland merkedistrikt	R 19 HT
R 37 RB	Må Kvikk	Innkjøpt fra Sola merkedistrikt	R 93 SO
R 41 RB	Må Fjell	Innkjøpt fra Stavanger merkedistrikt	R 407 S
R 12 R	Må Trygg	Innkjøpt fra Jelsa merkedistrikt	R 84 J
R 59 R	Må Skarv	Innkjøpt fra Mosterøy merkedistrikt	R 37 M
R 83 R	Må Odin	Innkjøpt fra Kvitsøy merkedistrikt	R 105 KV
R 3 SI	Må Snøgg	Innkjøp fra Imsland merkedistrikt	R 25 ID
R 10 SI	Ms Risøy	Innkjøpt fra Valestrand merkedistrikt	H 25 V
R 34 SØ	Ms Mai	Innkjøpt fra Fister merkedistrikt	H 27 FR
R 61 SØ	Må Skude	Innkjøpt fra Stavanger merkedistrikt	R 26 S
R 66 SØ	Ms Havdur	Innkjøpt fra Vats merkedistrikt	R 1 VS
R 72 SØ	Ms Halsnøy	Innkjøpt fra Jelsa merkedistrikt	R 92 J
R 73 SØ	Må Fisken	Innkjøpt fra Avaldsnes merkedistrikt	R 43 AS
R 74 SØ	Må Dagny	Innkj. fra Skudeneshav herred merkedistr.	R 59 SH
R 76 SØ	Må Arthur	Innkjøpt fra Hetland merkedistrikt	R 225 HT
R 80 SØ	Ms Tingvik	Innkjøpt fra Hetland merkedistrikt	R 121 HT
R 81 SØ	Må Langvik	Innkjøpt fra Erfjord merkedistrikt	R 27 EF
R 16 SJ	Må Glimt	Innkjøpt fra Nedstrand merkedistrikt	R 2 N
R 22 SJ	Ms Aud	Innkjøpt fra Haugesund merkedistrikt	R 97 H
R 23 SJ	Må Trygg	Innkjøpt fra Kopervik merkedistrikt	R 8 K
R 36 SJ	Må Rapp	Innkjøpt fra Haugesund merkedistrikt	R 177 H
R 38 SJ	Må Smart	Innkjøpt fra Tysvær merkedistrikt	R 24 TV
R 4 SH	Må Rapp	Innkj. fra Skudeneshavn merkedistr.	R 49 SV
R 6 SH	Ms Lerken	Innkjøpt fra Bremnes merkedistrikt	
R 19 SH	Ms —	og forandret navn fra Unni	H 66 B
R 36 SH	Ms Havsulen	Innkjøpt fra Moster merkedistrikt	H 27 M
R 55 SH	Ms Innøy	Ommerket i Skudeneshav herred merke-	R 18 SH
R 59 SH	Mk Dagny R	distrikt fra Fjelberg merkedistrikt	H 83 FB
R 71 SH	Ms Sigjo	Innkjøpt fra Jeløy merkedistrikt	Ø 5 J
R 75 SH	Må Tyr	Innkjøpt fra Moster merkedistrikt	H 45 M
R 87 SH	Ms Raunøy	Innkjøpt fra Kvitsøy merkedistrikt	R 96 KV
R 43 SK	Ms Stjerna	Innkjøpt fra Åkra merkedistrikt og	R 31 A
R 101 SK	Må Njekken	forandret navn fra Ingeborg	R 31 A
R 109 SK	Ms Klara	Innkjøpt fra Kragerø merkedistrikt	TK 43 K
R 110 SK	Må Sabben	Innkjøpt fra Hidra merkedistrikt	VA 85 H
R 111 SK	Mk Lill 2	Overført fra Sogndal merkedistrikt	R 6 SG
R 112 SK	Må —	Overført fra Sogndal merkedistrikt	R 10 SG
R 113 SK	Må —	Overført fra Sogndal merkedistrikt	R 1 SG
R 114 SK	Må —	Overført fra Sogndal merkedistrikt	R 17 SG
R 115 SK	Må Rask	Overført fra Sogndal merkedistrikt	R 18 SG
R 116 SK	Må —	Overført fra Sogndal merkedistrikt	R 3 SG
R 117 SK	Må Kvikk	Overført fra Sogndal merkedistrikt	R 8 SG
R 119 SK	Må Olav	Overført fra Sogndal merkedistrikt	R 7 SG
R 120 SK	Må Fram	Overført fra Sogndal merkedistrikt	R 4 SG
R 121 SK	Må Vesta	Overført fra Sogndal merkedistrikt	R 12 SG
R 122 SK	Må Stella	Overført fra Sogndal merkedistrikt	R 13 SG
R 123 SK	Må Skum	Overført fra Sogndal merkedistrikt	R 14 SG
		Overført fra Sogndal merkedistrikt	R 15 SG
			R 19 SG

Farkostens		Forandringens art	Farkostens
nuv. merke	art, navn		tidl. merke
R 124 SK	Må —	Overført fra Sogndal merkedistrikt	R 16 SG
R 125 SK	Må —	Overført fra Sogndal merkedistrikt	R 25 SG
R 126 SK	Må Fjorddur	Overført fra Sogndal merkedistrikt	R 22 SG
R 127 SK	Må Sleinper	Overført fra Sogndal merkedistrikt	R 21 SG
R 129 SK	Må Bitten	Overført fra Sogndal merkedistrikt	R 2 SG
R 130 SK	Må Sarpen	Overført fra Sogndal merkedistrikt	R 5 SG
R 131 SK	Må Svanhild	Innkjøpt fra Sola merkedistrikt	R 137 SO
R 26 SE	Må Svint	Innkjøpt fra Sveio merkedistrikt	H 14 SO
E 46 SE	Må Kubbb	Innkj. fra Skudenes herred merkedistr.	R 75 SH
R 46 SE	Må Flid	Innkjøpt fra Stavanger merkedistrikt	R 292 S
R 47 SE	Må Phyroman	Innkjøpt fra Haugesund merkedistrikt	R 9 H
R 60 SE	Mkr Snarken	Innkjøpt fra Oslo merkedistrikt	O 64 O
R 116 SO	Må Lykken	Innkjøpt fra Egersund merkedistrikt	R 24 E
R 139 SO	Må —	Innkjøpt fra Kopervik merkedistrikt	R 7 K
R 172 SO	Må Øyvind	Innkjøpt fra Strand merkedistrikt	R 99 ST
R 175 SO	Må John	Innkjøpt fra Kopervik merkedistrikt	R 17 K
R 205 SO	Må Ternen	Innkjøpt fra Hetland merkedistrikt	R 105 HT
R 207 SO	Må —	Innkjøpt fra Høyland merkedistrikt	
R 11 SL	Ms Skjergård	Ommerket i Stangaland merkedistrikt	R 84 HY
R 20 SL	Ms Hekla	Innkjøpt fra Avaldsnes merkedistrikt og forandret navn fra Grei	R 5 SL
E 21 SL	Må Vågen	Innkjøpt fra Avaldsnes merkedistrikt	R 79 AS
R 23 SL	Ms Anna	Innkjøpt fra Jelsa merkedistrikt	R 112 AS
R 34 SL	Ms Anden	Innkjøpt fra Åkra merkedistrikt	R 52 J
R 38 SL	Ms Solveig	Innkjøpt fra Kopervik merkedistrikt	R 207 A
R 42 SL	Ms Sonja	Innkjøpt fra Bremnes merkedistrikt og forandret navn fra Svanhild	R 11 K
R 50 SL	Ms Emma	Innkjøpt fra Halden merkedistrikt	H 279 B
R 52 SL	Ms Skjersund	Innkjøpt fra Åkra merkedistrikt og forandret navn fra Marta	Ø 12 HD
R 54 SL	Ms Framtid	Innkjøpt fra Bokn merkedistrikt	R 106 A
R 59 SL	Må Sjøgutt	Innkjøpt fra Herdla merkedistrikt	R 22 B
R 66 SL	Ms Iris	Innkjøpt fra Jelsa merkedistrikt	H 54 H
R 71 SL	Må Terje 1	Innkjøpt fra Avaldsnes merkedistrikt	R 43 J
R 73 SL	Må Karl	Innkjøpt fra Åkra merkedistrikt og forandret navn fra Svalen	R 12 AS
R 23 ST	Må Truls	Innkjøpt fra Sandeid merkedistrikt	R 348 A
R 41 ST	Mk Randøy	Innkjøpt fra Rennesøy merkedistrikt	R 15 SI
R 63 ST	Må Fiskeren	Innkjøpt fra Sola merkedistrikt	R 15 R
R 96 ST	Må Havsula	Innkjøpt fra Jelsa merkedistrikt	R 132 SO
R 96 ST	Må Gnist	Innkjøpt fra Stavanger merkedistrikt	R 111 J
R 98 ST	Ms Helganes	Innkjøpt fra Avaldsnes merkedistrikt	R 138 S
R 117 ST	Må Ørn	Innkjøpt fra Stavanger merkedistrikt	R 122 AS
R 119 ST	Ms Hellesøy	Innkjøpt fra Skjold merkedistrikt	R 40 S
R 1 T	Ms Palmen	Innkjøpt fra Nedstrand merkedistrikt	R 13 SJ
R 30 T	Ms Stong	Innkjøpt fra Åkra merkedistrikt	R 53 N
R 36 T	Ms Liv	Innkjøpt fra Moster merkedistrikt og forandret navn fra Ruth	R 193 A
R 54 T	Ms Gullsne	Innkjøpt fra Sveio merkedistrikt	H 131 M
R 93 T	Må Snøgg	Innkjøpt fra Åkra merkedistrikt	H 20 SO
R 96 T	Må Arthur	Innkjøpt fra Sjernarøy merkedistrikt	R 341 A
R 107 T	Må Kvikk	Innkjøpt fra Åkra merkedistrikt	R 76 SØ
R 108 T	Ms Reidar	Innkj. fra Nord-Frøya merkedistrikt	R 334 A
			ST 129 NF

Farkostens		Forandringens art	Farkostens
nuv. merke	art, navn		tidl. merke
R 147 T	Må Jupiter	Innkjøpt fra Åkra merkedistrikt	R 199 A
R 148 T	Mk Brilliant	Innkjøpt fra Åkra merkedistrikt	R 296 A
R 151 T	Ms Pryd	Innkjøpt fra Moster merkedistrikt	H 16 M
R 13 TV	Må Glimt	Innkjøpt fra Strand merkedistrikt	R 127 ST
R 14 TV	Ms Santo	Innkjøpt fra Moster merkedistrikt	H 24 M
R 15 TV	Ms Sjøgutten	Innkjøpt fra Haugesund merkedistrikt	R 122 H
R 25 TV	Ms Austrheim	Innkjøpt fra Rennesøy merkedistrikt	R 24 R
R 35 TV	Må Kvikken	Innkjøpt fra Skjold merkedistrikt	R 15 SJ
R 37 TV	Må Norma	Innkjøpt fra Hetland merkedistrikt	R 69 HT
R 41 TV	Må Odd	Innkjøpt fra Haugesund merkedistrikt	R 41 H
R 47 TV	Må Reks	Innkjøpt fra Vats merkedistrikt	R 12 VS
R 49 U	Ms Sjøbad	Innkjøpt fra Mosterøy merkedistrikt	R 4 M
R 70 U	Ms Vega	Innkjøpt fra Åkra merkedistrikt og forandret navn fra Donald	R 144 A
R 72 U	Ms Nordvåg	Innkjøpt fra Åkra merkedistrikt og forandret navn fra Silden	R 114 A
R 7 V	Må Solid	Innkjøpt fra Sola merkedistrikt	R 129 SO
R 9 V	Må Liv	Innkjøpt fra Haugesund merkedistrikt	R 21 H
R 11 V	Må Ternen	Innkjøpt fra Nærbø merkedistrikt	R 11 NB
R 14 VD	Må Fram	Innkjøpt fra Hetland merkedistrikt	R 142 HT
R 20 VD	Må Star	Innkjøpt fra Åkra merkedistrikt	R 28 A
R 21 VD	Må —	Innkjøpt fra Kvitsøy merkedistrikt	R 110 KV
R 25 VD	Ms Liv	Innkjøpt fra Torvarstad merkedistrikt	R 134 T
R 34 VD	Må Normann	Innkjøpt fra Hjelmeland merkedistrikt	R 2 HM
R 35 VD	Må —	Innkjøpt fra Imsland merkedistrikt	R 27 ID
R 31 A	Ms Havmøy	Innkjøpt fra Stangaland merkedistrikt og forandret navn fra Astrid	R 30 SL
R 66 A	Må Von	Innkjøpt fra Utsira merkedistrikt	R 67 U
R 106 A	Ms Else	Innkjøpt fra Torvastad merkedistrikt	R 92 T
R 168 A	Ms May	Innkjøpt fra Sveio merkedistrikt og forandre navn fra Duen	H 21 SO
R 171 A	Må Snar	Innkjøpt fra Sola merkedistrikt	R 172 SO
R 177 A	Ms Svanen	Innkjøpt fra Hetland merkedistrikt	R 17 HT
R 199 A	D Stålegg	Innkj. fra Skudenes herred merkedistr. og forandret navn fra Reidun	R 61 SH
R 207 A	Ms Kathleen	Innkjøpt fra Rennesøy merkedistrikt	R 91 R
R 226 A	Må Havdrønn	Innkjøpt fra Stangaland Merkedistrikt	R 8 SL
R 227 A	Ms Nordøy	Innkjøpt fra Bømlo merkedistrikt	H 135 BO
R 230 A	Ms Liljen	Innkjøpt fra Moster merkedistrikt	H 20 M
R 236 A	Mk Solglytt 2	Innkjøpt fra Haugesund merkedistrikt	R 40 H
R 259 A	Ms Stjernen	Innkjøpt fra Skåre merkedistrikt	R 31 SE
R 274 A	Ms Måken	Innkjøpt fra Fjelberg merkedistrikt	H 73 FB
R 278 A	Ms Ester	Innkjøpt fra Stangaland merkedistrikt	R 54 SL
R 282 A	Må Star	Innkjøpt fra Kopervik merkedistrikt	R 7 K
R 294 A	Mkr Fram	Innkjøpt fra Kopervik merkedistrikt	R 5 K
R 308 A	Må Truls	Innkjøpt fra Stangaland merkedistrikt	R 31 SL
R 311 A	Ms Gerd 2	Innkjøpt fra Kvinnherad merkedistrikt	H 56 K
R 341 A	Ms Skjærgard	Innkjøpt fra Stangaland merkedistrikt	R 11 SL
R 345 A	Må Karm	Innkjøpt fra Tysvær merkedistrikt	R 25 TV
R 346 A	Ms Solfrid 1	Innkjøpt fra Stangaland merkedistrikt	R 36 SL
R 347 A	Må Pus	Innkjøpt fra Høyland merkedistrikt	R 68 HY
R 348 A	Må Svalen	Innkjøpt fra Fjelberg merkedistrikt	H 90 FB
R 350 A	Ms Hilda	Innkjøpt fra Hetland merkedistrikt	R 328 HT
R 352 A	Må Reidar	Innkjøpt fra Haugesund merkedistrikt	R 146 H

Farkostens		Forandringens art	Farkostens tidl. merke
nuv. merke	art, navn		
R 353 A	Ms Oddrun	Innkjøpt fra Stangaland merkedistrikt og forandret navn fra Forsøket	R 21 SL O 67 O
R 354 A	D Skåreholmen	Innkjøpt fra Oslo merkedistrikt	H 205 FJ
R 355 A	Ms Anny	Innkjøpt fra Fitjar merkedistrikt	R 54 KV
R 356 A	Må Tyne	Innkjøpt fra Kvitsøy merkedistrikt	R 72 FD
R 3 AL	Må Glimt	Innkjøpt fra Forsand merkedistrikt	
VA 31 FS	Må Leonora	Innkjøpt fra Lista merkedistrikt	VA 138 L
VA 33 FS	Må Resen	Innkjøpt fra Sokndal merkedistrikt	R 83 SK
VA 9 F	Ms Kveldsol	Innkjøpt fra Feda merkedistrikt	VA 2 FA
VA 32 A	Må Komombord	Innkjøpt fra Hitra merkedistrikt	VA 180 H
VA 57 A	Må Sjøblink	Innkjøpt fra Spangereid merkedistrikt	VA 97 SR
VA 11 FA	Må Smart	Innkjøpt fra Nes merkedistrikt	VA 76 N
VA 70 HH	Ms Martha	Innkjøpt fra Torvastad merkedistrikt	R 117 T
VA 180 HH	Ms Brødrene	Innkjøpt fra Høle merkedistrikt	R 6 HØ
VA 181 HH	Må Breivik	Innkjøpt fra Austad merkedistrikt	VA 4 A
VA 184 HH	Må Austad	Innkjøpt fra Hurum merkedistrikt	BD 60 H
VA 185 HH	Ms Håpet	Innkjøpt fra Åkra merkedistrikt	R 225 A
VA 187 HH	Må —	Innkj. fra Sør-Audnedal merkedistrikt	VA 32 SA
VA 9 HD	Må Måken	Innkjøpt fra Lista merkedistrikt	VA 209 L
VA 86 H	Må Kvikv	Innkjøpt fra Lista merkedistrikt	VA 80 L
VA 157 H	Må Havbåren	Innkjøpt fra Nes merkedistrikt	VA 84 N
VA 158 H	Må Liv	Innkjøpt fra Spangereid merkedistrikt	VA 42 SR
VA 161 H	Må Sjøglytt	Innkjøpt fra Lista merkedistrikt	VA 86 L
VA 167 H	Må Launes	Innkjøpt fra Nes merkedistrikt	VA 44 N
VA 168 H	Ms Viola	Innkjøpt fra Flekkefjord merkedistrikt	VA 9 F
VA 173 H	Må Sabb 2	Innkjøpt fra Nes merkedistrikt	VA 73 N
VA 174 H	Må Snøgg	Innkjøpt fra Lista merkedistrikt	VA 163 L
VA 179 H	Må Kruse	Innkjøpt fra Høyland merkedistrikt	R 73 HY
VA 34 L	Må Snar	Ommerket i Lista merkedistrikt fra	VA 9 L
VA 80 L	Må Kvikv	Innkjøpt fra Nes merkedistrikt	VA 11 N
VA 97 L	Må Smart	Innkjøpt fra Nes merkedistrikt	VA 76 N
VA 226 L	Må Vere	Innkjøpt fra Hidra merkedistrikt	VA 38 H
VA 2 LD	Må Ternen	Innkjøpt fra Nes merkedistrikt	VA 68 N
VA 44 N	Må Anne Marie	Ommerket i Nes merkedistrikt fra	VA 101 N
VA 105 N	Må Ternen	Ommerket i Nes merkedistrikt fra	VA 58 N
VA 107 N	Ms Lågås	Innkjøpt fra Hidra merkedistrikt	VA 27 H
VA 111 N	Må Marianne	Ommerket i Nes merkedistrikt fra	VA 102 N
VA 112 N	Må Lynglimt	Innkjøpt fra Hidra merkedistrikt	VA 86 H
VA 3 O	Mg Tulla	Innkjøpt fra Halse og Harkmark mer- kedistrikt	VA 177 HH
VA 21 O	Ms Juvik	Innkjøpt fra Eigersund merkedistrikt	R 29 ES
VA 26 O	Mkr Sabb	Innkjøpt fra Moster merkedistrikt	H 92 M
VA 33 O	Ms Sylvia	Innkjøpt fra Lista merkedistrikt	VA 71 L
VA 35 O	Ms Lisa	Innkj. fra Kristiansand merkedistrikt	VA 10 K
VA 36 O	Ms Uni	Innkjøpt fra Grimstad merkedistrikt	AA 6 G
VA 37 O	Mk Siggjo	Innkj. fra Skudenes herred merkedistr.	R 71 SH
VA 46 O	Ms Daggry	Innkjøpt fra Brunlanes merkedistrikt	V 4 B
VA 47 O	Må Skum	Innkjøpt fra Lindås merkedistrikt	H 23 L
VA 48 O	Ms Perlen	Innkjøpt fra Hisøy merkedistrikt	AA 11 HS

Farkostens		Forandringens art	Farkostens
nuv. merke	art, navn		tidl. merke
VA 49 O	Ms Kitti	Innkjøpt fra Eidanger merkedistrikt	TK 6 E
VA 6 R	Ms Pronto	Innkjøpt fra Høvåg merkedistrikt	AA 3 H
VA 10 R	Ms Hermod	Innkjøpt fra Sandefjord merkedistrikt	V 2 S
VA 47 R	Ms Erna	Innkjøpt fra Oddernes merkedistrikt	VA 33 O
VA 55 R	Må Helge	Innkj. fra Kristiansand merkedistrikt	VA 8 K
VA 73 R	Må Livat	Innkjøpt fra Søgne merkedistrikt	VA 163 S
VA 48 SR	Ms Rapp	Innkjøpt fra Hidra merkedistrikt	VA 49 H
VA 104 SR	Må Bris	Innkjøpt fra Austad merkedistrikt	VA 19 A
VA 112 SR	Ms Sonja	Innkjøpt fra Eide merkedistrikt	AA 11 E
VA 17 SD	Ms Bertha	Innkjøpt fra Austad merkedistrikt	VA 21 A
VA 166 S	Ms Gudrun	Innkjøpt fra Oddernes merkedistrikt	VA 49 O
VA 176 S	Ms Sørheim	Innkjøpt fra Langesund merkedistrikt	TK 5 L
AA 6 R	Ms Tor	Innkjøpt fra Asker merkedistrikt	A 21 AS
AA 12 R	Ms Anna	Innkjøpt fra Randesund merkedistrikt	VA 37 R
AA 10 H	Ms Lillian	Ommerket i Høvåg merkedistrikt fra	AA 111 H
AA 42 LV	Må Arla	Innkjøpt fra Fjære merkedistrikt	AA 10 FJ
AA 1 SN	Ms Ingrid	Innkjøpt fra Randesund merkedistrikt	VA 6 R
AA 3 TØ	Ms Drafn	Innkjøpt fra Hisøy merkedistrikt	AA 20 HS
AA 4 TØ	Ms Måken	Innkjøpt fra Brunlanes merkedistrikt	V 22 B
AA 5 TØ	Ms Vera	Innkjøpt fra Hisøy merkedistrikt	AA 5 HS
AA 16 VM	Ms Ragnhild	Innkjøpt fra Høvåg merkedistrikt og forandret navn fra Gå På	AA 24 H
TK 3 L	Ms Løvøy	Innkjøpt fra Eidanger merkedistrikt	TK 2 E
TK 10 L	Ms Mettalla	Innkjøpt fra Horten merkedistrikt og forandret navn fra Sissel	V 48 H
TK 16 L	Ms Nobell	Innkjøpt fra Soon merkedistrikt	A 7 S
TK 20 L	Ms Ella	Innkjøpt fra Eidanger merkedistrikt	TK 11 E
TK 5 SH	Mkr Terje Viken 1	Innkjøpt fra Eggersund merkedistrikt	R 34 E
TK 50 BL	Ms Eik 1	Innkjøpt fra Brunlanes merkedistrikt	V 15 B
TK 61 BL	Må Ingrid	Innkjøpt fra Brunlanes merkedistrikt	V 44 B
TK 5 E	Ms Sissi	Innkjøpt fra Brevik merkedistrikt	TK 12 B
TK 10 E	Ms Ternen	Innkjøpt fra Kragerø merkedistrikt	TK 48 K
TK 10 SD	Må Tor	Innkjøpt fra Skåtøy merkedistrikt	TK 44 ST
TK 165 ST	Må Bella	Innkjøpt fra Kragerø merkedistrikt	TK 17 K
TK 167 ST	Må Lommen	Innkjøpt fra Bamble merkedistrikt	TK 61 BL
V 6 HS	Ms Pollux	Innkjøpt fra Nesodden merkedistrikt	A 38 N
V 33 H	Ms Fram	Innkjøpt fra Stavern merkedistrikt	V 7 SR
V 2 SA	Ms Anna	Innkjøpt fra Tjøme merkedistrikt	V 34 TM
V 21 SA	Ms Rex	Innkjøpt fra Hvaler merkedistrikt	Ø 48 H
V 8 TM	Ms Brott	Innkjøpt fra Onsøy merkedistrikt	Ø 104 O
BD 32 H	Ms Åkesøy	Innkjøp fra Røyken merkedistrikt	BD 11 R
BD 1 R	Ms Oskar	Ommerket i Røyken merkedistr. fra	BD 6 R
BD 6 R	Ms Oter	Innkjøpt fra Onsøy merkedistrikt	Ø 8 O

Farkostens		Forandringens art	Farkostens tidl. merke
nuv. merke	art, navn		
BD 8 R	Ms Prøven 3	Innkjøpt fra Hisøy merkedistrikt	AA 21 HS
BD 11 R	Ms Terje	Innkjøpt fra Hurum merkedistrikt	BD 32 H
BD 38 R	Mk Hayørn	Innkjøpt fra Horten merkedistrikt	V 33 H
BD 39 R	Må Flaks	Innkjøpt fra Ås merkedistrikt	A 4 AA
A 7 S	Ms Ternen	Innkjøpt fra Langesund merkedistrikt	TK 16 L
A 15 AS	Ms Odd	Innkjøpt fra Hvaler merkedistrikt	Ø 170 H
A 17 AS	Ms Bakken	Innkjøpt fra Onsøy merkedistrikt	Ø 38 O
A 21 AS	Ms Lessi	Innkjøpt fra Eidanger merkedistrikt	TK 5 E
A 22 AS	Må Spirillen	Nå reg. som fiskefangstbåt under	A 22 AS
A 33 AS	Ms Kvikk	Innkjøpt fra Røyken merkedistrikt	BD 36 R
A 7 B	Mkr Falken	Innkjøpt fra Nesodden merkedistrikt	A 12 N
A 8 B	Må Betty	Innkjøpt fra Oslo merkedistrikt	O 68 O
A 7 F	Mk Silla	Innkjøpt fra Onsøy merkedistrikt	Ø 35 O
A 16 F	Ms Måken	Innkjøpt fra Nesodden merkedistrikt	A 5 N
A 46 F	Må Terna	Innkjøpt fra Drøbak merkedistrikt	A 20 D
A 47 F	Må Lyda	Innkjøpt fra Nesodden merkedistrikt	A 37 N
A 48 F	Må Rapp	Innkjøpt fra Tjøme merkedistrikt	V 26 TM
A 10 N	Mg Per	Innkjøpt fra Son merkedistrikt	A 19 S
A 13 O	Ms Færder	Overflyttet fra Aker merkedistrikt	A 1 A
A 20 O	Må Anners	Overflyttet fra Aker merkedistrikt	A 48 A
A 21 O	Ms Ulven	Overflyttet fra Aker merkedistrikt	A 2 A
O 15 O	Må Andun	Innkjøpt fra Utsira merkedistrikt	R 99 U
O 39 O	Må Sven	Overflyttet fra Aker merkedistrikt	A 33 A
O 45 O	Må Lars	Overflyttet fra Aker merkedistrikt	A 3 A
O 46 O	Ms Govær	Overflyttet fra Aker merkedistrikt	A 7 A
O 47 O	Må Mons	Overflyttet fra Aker merkedistrikt	A 8 A
O 49 O	Mk Nanna	Overflyttet fra Aker merkedistrikt	A 10 A
O 50 O	Må —	Overflyttet fra Aker merkedistrikt	A 28 A
O 53 O	Må Gerd	Overflyttet fra Aker merkedistrikt	A 43 A
O 55 O	Ms Malmøy	Overflyttet fra Aker merkedistrikt	A 11 A
O 56 O	Må Guri	Overflyttet fra Aker merkedistrikt	A 12 A
O 62 O	Må Lissi	Overflyttet fra Aker merkedistrikt	A 51 A
O 64 O	Må Unni	Overflyttet fra Aker merkedistrikt	A 13 A
O 65 O	?/å —	Overflyttet fra Aker merkedistrikt	A 52 A
O 67 O	Må Håkon	Overflyttet fra Aker merkedistrikt	A 17 A
O 68 O	Må Jossa	Overflyttet fra Aker merkedistrikt	A 22 A
O 70 O	Må Erling	Overflyttet fra Aker merkedistrikt	A 27 A
O 71 O	Må Bolla	Overflyttet fra Aker merkedistrikt	A 31 A
O 72 O	Må Mossa	Overflyttet fra Aker merkedistrikt	A 41 A
O 73 O	Må Ove	Overflyttet fra Aker merkedistrikt	A 46 A
O 74 O	Ms Rapp	Overflyttet fra Aker merkedistrikt	A 4 A
O 75 O	Må Brisling	Overflyttet fra Aker merkedistrikt	A 15 A
O 76 O	Må —	Overflyttet fra Aker merkedistrikt	A 23 A
O 77 O	Mk Jana	Overflyttet fra Aker merkedistrikt	A 18 A
O 78 O	Mkr Elida I	Overflyttet fra Aker merkedistrikt	A 19 A
O 79 O	Må Johanne	Overflyttet fra Aker merkedistrikt	A 40 A
O 80 O	Må Vesla	Overflyttet fra Aker merkedistrikt	A 35 A
O 81 O	Må —	Overflyttet fra Aker merkedistrikt	A 37 A

Farkostens		Forandringens art	Farkostens tidl. merke
nuv. merke	art, navn		
Ø 2 F	Må Måken	Innkjøpt fra Glemmen merkedistrikt	Ø 11 G
Ø 20 F	Må Anny	Innkjøpt fra Råde merkedistrikt	Ø 27 RD
Ø 40 F	Ms Leif	Innkjøpt fra Granvin merkedistrikt	H 1 G
Ø 45 F	Må Elsås	Innkjøpt fra Hvaler merkedistrikt	Ø 126 H
Ø 49 F	Ms Thor	Innkjøpt fra Kråkerøy merkedistrikt	Ø 2 K
Ø 50 F	Ms Peik	Innkjøpt fra Kråkerøy merkedistrikt	Ø 23 K
Ø 51 F	Ms Per	Innkjøpt fra Hvaler merkedistrikt	Ø 26 H
Ø 55 F	Ms Dob	Innkjøpt fra Hvaler merkedistrikt	Ø 19 H
Ø 2 G	Ms Fram	Innkjøpt fra Hvaler merkedistrikt	Ø 32 H
Ø 20 H	Ms Tarzan	Innkjøpt fra Onsøy merkedistrikt	Ø 65 O
Ø 22 H	Ms Bell	Innkjøpt fra Bamble merkedistrikt	TK 41 BL
Ø 48 H	Mk Silden	Innkjøpt fra Sandar merkedistrikt og forandret navn fra Størja	V 20 SA
Ø 125 H	Må Trio	Innkjøpt fra Asker merkedistrikt	A 18 AS
Ø 293 H	Må Terna	Innkjøpt fra Torsnes merkedistrikt	Ø 3 T
Ø 294 H	Må Randi	Innkj. fra Fredrikstad merkedistrikt	Ø 20 F
Ø 299 H	Må Svan	Innkj. fra Fredrikstad merkedistrikt	Ø 14 F
Ø 304 H	Ms Kirsten	Innkjøpt fra Onsøy merkedistrikt og forandret navn fra Storm	Ø 20 O
Ø 306 H	Ms Måken	Innkjøpt fra Onsøy merkedistrikt	Ø 51 O
Ø 315 H	Ms Ruth	Innkjøpt fra Kråkerøy merkedistrikt	Ø 72 K
Ø 91 K	Må Astrid	Innkjøpt fra Borge merkedistrikt og forandret navn fra Anna	Ø 19 BO
Ø 69 O	Må Kjell	Nå reg. som fiske/fangstbåt til m.s Falk	Ø 69 O
Ø 74 O	Ms Vera	Innkjøpt fra Son merkedistrikt	A 4 S
Ø 23 R	Må Frøydis	Nå reg. som fiske/fangstbåt til Må Varg	Ø 23 R
Ø 25 R	Må Silla	Nå reg. som fiske/fangstbåt under nå Freden	Ø 25 R
Ø 31 RD	Må Kappdua	Innkjøpt fra Onsøy merkedistrikt	Ø 68 O
Ø 38 SB	Må Anny	Innkjøpt fra Kråkerøy merkedistrikt	Ø 74 K
Ø 5 T	Må Måken	Nå reg. som fiske/fangstbåt til Må Max	Ø 5 T

Forandringer i alt 7233, hvori også medtatt eierskifte innen distriktet, ombygning m. v.:

Innkjøpt eller solgt (overført til nytt merkedistrikt)	3410
Skiftet eier innen distriktet	1809
Ombygging av skroget	477
Skiftet motor. (Insatt eller uttatt motor)	826
Navneforandringer	671
Andre forandringer	212
Tilsammen	7405

Opgave over farkoster som er solgt eller flyttet uten at registrering er foretatt i det nye merkedistrikt.

Farkostens		Forandringens art
tidl. merke	art, navn	
F 44 H	Mk Komsen	Solgt til Tranøy merkedistrikt
F 5 VS	Må Alken	Solgt til Sør-Varanger merkedistrikt
F 27 VS	Ms Kari	Solgt til Sør-Varanger merkedistrikt
F 48 VS	Ms Agnes	Solgt til Vardø merkedistrikt
F 58 V	Må Alf	Solgt til Nesseby merkedistrikt
F 79 V	Ms Hvite	Solgt til Vardø herred merkedistrikt
F 20 A	Mk Gutten	Solgt til Helgøy merkedistrikt
F 31 A	Ms Våge	Solgt til Kåfjord merkedistrikt
F 39 A	Ms Alf	Solgt til Loppa merkedistrikt
F 14 HV	Ms Elsa	Solgt til Talvik merkedistrikt
F 43 HV	Må Havilla	Solgt til Nord-Varanger merkedistrikt
F 120 HV	Mk Fram	Solgt til Kjelvik merkedistrikt
F 33 KD	Ms Milo	Solgt til Sørøysund merkedistrikt
F 36 LB	Ms Tulleemor	Solgt til Vardø herred merkedistrikt
F 57 L	Ms Løva	Solgt til Kvænangen merkedistrikt
F 105 L	Må Eiken	Solgt til Talvik merkedistrikt
F 6 M	Ms Juni	Solgt til Tromsøysund merkedistrikt
F 79 M	Mk Trygg	Solgt til Foldereid merkedistrikt
F 96 M	Ms Solbjørg	Solgt til Sør-Varanger merkedistrikt
F 115 M	Ms Anny	Solgt til Tromsøysund merkedistrikt
F 177 M	Ms Nor	Solgt til Kjelvik merkedistrikt
F 15 S	Ms Minde	Solgt til Kvalsund merkedistrikt
F 56 T	Må Fiskarguten	Solgt til Hamarøy merkedistrikt
F 6 VH	Må Ragnar	Solgt til Berlevåg merkedistrikt
F 42 VH	Må Glimt	Solgt til Kjelvik merkedistrikt
F 63 VH	Ms Mira	Solgt til Nord-Varanger merkedistrikt
T 43 H	Må Ola	Solgt til Sortland merkedistrikt
T 66 H	Må Odd	Solgt til Bjarkøy merkedistrikt
T 30 T	Mk Ringsæl	Solgt til Ålesund merkedistrikt
T 65 T	Mk Halsin	Solgt til Tromsøysund merkedistrikt
T 70 T	Må Tor	Solgt til Ullsfjord merkedistrikt
T 77 T	Mk Monne	Solgt til Nord-Varanger merkedistrikt
T 93 T	Må Turid	Solgt til Dyrøy merkedistrikt
T 109 T	Mj Rosa	Solgt til Kjelvik merkedistrikt
T 112 T	Ms Lene	
	Margrethe	Solgt til Tromsøysund merkedistrikt
T 136 T	Ms Liten	Solgt til Skjervøy merkedistrikt
T 138 T	Ms Fiskarjenta	Solgt til Gamvik merkedistrikt
T 12 B	Mj Fremad	Solgt til Torsken merkedistrikt
T 59 B	Ms Solhavet	Solgt til Hammerfest merkedistrikt
T 63 D	Mk Kvikk	Solgt til Kvalsund merkedistrikt

Farkostens		Forandringens art
tidl. merke	art, navn	
T 18 BK	Ms Trygg	Solgt til Dverberg merkedistrikt
T 19 BK	Må Fix	Solgt til Trondenes merkedistrikt
T 38 D	Må Rapp	Solgt til Talvik merkedistrikt
I 43 G	Mk Vegar	Solgt til Hammerfest merkedistrikt
T 66 G	Ms Støren	Solgt til Tromsøysund merkedistrikt
T 10 HG	Ms Trygg	Solgt til Talvik merkedistrikt
T 19 HG	Mk Arnulf	Solgt til Bø merkedistrikt
T 37 HS	Må Torann	Solgt til Berg merkedistrikt
T 50 HS	Mk Havbris 3	Solgt til Svolvær merkedistrikt
T 71 HS	Må Skagen	Solgt til Tromsøysund merkedistrikt
T 178 HS	Ms Solveig	Solgt til Tromsøysund merkedistrikt
T 3 I	Mk Harriet	Solgt til Bjarkøy merkedistrikt
T 11 I	Ms Snøgg	Solgt til Sandtorg merkedistrikt
T 25 I	Mk Helga	Solgt til Tromsøysund merkedistrikt
T 29 I	Mk Liv	Solgt til Lødingen merkedistrikt
T 47 K	8/å Divan	Solgt til Kvænangen merkedistrikt
T 54 K	Må Sabben	Solgt til Helgøy merkedistrikt
T 66 K	Ms Prøven	Solgt til Ullsfjord merkedistrikt
T 80 K	Mk Burøy	Solgt til Skjervøy merkedistrikt
T 81 K	Ms Dagny	Solgt til Sørøysund merkedistrikt
T 98 K	Ms Bjørnar	Solgt til Kvænangen merkedistrikt
T 100 K	Mk Einar	Solgt til Helgøy merkedistrikt
T 118 K	Ms Anna	Solgt til Tromsøysund merkedistrikt
T 12 KF	Ms Leda	Solgt til Bjørnskinn merkedistrikt
T 26 KF	Ms Venus	Solgt til Vardø herred merkedistrikt
T 90 KF	Ms Jenny	Solgt til Moskenes merkedistrikt
T 98 KF	Må Fram	Solgt til Sandtorg merkedistrikt
T 36 KN	Mk Laila	Solgt til Skjervøy merkedistrikt
T 27 LV	Ms Brodd	Solgt til Nord-Varanger merkedistrikt
T 30 LV	Ms Liljen	Solgt til Sør-Varanger merkedistrikt
T 20 LK	Ms Solveig	Solgt til Tromsøysund merkedistrikt
T 42 LK	Må Strømsnes	Solgt til Sørreisa merkedistrikt
T 64 LK	Ms Kvikk	Solgt til Vågan merkedistrikt
T 95 LK	Mk Pax	Solgt til Hillesøy merkedistrikt
T 99 LK	Mj Vona	Solgt til Dyrøy merkedistrikt
T 109 LK	Må Måken	Solgt til Tranøy merkedistrikt
T 34 L	Mk Sarhella	Solgt til Loppa merkedistrikt
T 14 M	Mk Kvitholmen	Solgt til Karlsøy merkedistrikt
T 41 M	Må Fjellbrud	Solgt til Tromsøysund merkedistrikt
T 5 MV	Må Sabben	Solgt til Lenvik merkedistrkt
T 126 ST	Ms Tarzan	Solgt til Kvalsund merkedistrikt
T 9 S	Mk Astrid	Solgt til Buksnes merkedistrikt
T 32 S	Må Snøgg	Solgt til Tromsøysund merkedistrikt
T 109 S	Ms Duen	Solgt til Meløy merkedistrikt
T 129 S	Ms Laila	Solgt til Kvalsund merkedistrikt
T 16 SD	Ms Laila	Solgt til Tromsøysund merkedistrikt
T 14 SA	Mk Nordlys	Solgt til Hillesøy merkedistrikt
T 47 SA	Mk Bamsen	Solgt til Tromsøysund merkedistrikt
T 60 SA	Ms Bølgen	Solgt til Sør-Varanger merkedistrikt
T 70 TK	Ms Håp	Solgt til Kvenangen merkedistrikt
T 25 TN	Mkr Nordkapp	Solgt til Trondenes merkedistrikt
T 39 TN	Må Fix	Solgt til Bjarkøy merkedistrikt
T 54 TN	Må Terje	Solgt til Kistrand merkedistrikt
T 15 TD	Ms Tor	Solgt til Vardø herred merkedistrikt

Farkostens		Forandringens art
tidl. merke	art, navn	
T 68 TD	Må Otto	Solgt til Karlsøy merkedistrikt
T 117 TD	Må Havgutten	Solgt til Tromsø merkedistrikt
T 126 TD	Ms Kompis	Solgt til Tromsø merkedistrikt
T 202 TD	Ms Lykkefisk	Solgt til Tromsø merkedistrikt
T 246 TD	Mk Vesla	Solgt til Kjelvik merkedistrikt
T 277 TD	Må Raketten	Solgt til Lenvik merkedistrikt
T 309 TD	Må Laila	Solgt til Ullsfjord merkedistrikt
T 331 TD	Ms Havhug	Solgt til Vardø herred merkedistrikt
T 331 TD	Må Hans Olai	Solgt til Tromsø merkedistrikt
T 349 TD	Må Sabb	Solgt til Helgøy merkedistrikt
T 39 TS	Mk Ækvator	Solgt til Kjelvik merkedistrikt
T 46 TS	Ms Sjølivet	Solgt til Lavangen merkedistrikt
T 63 TS	Mk Svanen	Solgt til Kjelvik merkedistrikt
T 70 TS	Må Bjørg	Flyttet til Sandtorg merkedistrikt
T 81 TS	Ms Kjøisund	Solgt til Harstad merkedistrikt
T 59 U	Må Blikken	Solgt til Lyngen merkedistrikt
N 17 BD	Må Havblikk	Solgt til Brønnøy merkedistrikt
N 74 S	Må Inger	Solgt til Vågan merkedistrikt
N 33 AH	Må Falken	Solgt til Bodø merkedistrikt
N 40 AH	Ms Annie	Solgt til Tjøtta merkedistrikt
N 90 AH	Må Rolf	Solgt til Sandnessjøen merkedistrikt
N 128 AH	Må Tripp	Solgt til Tjøtta merkedistrikt
N 57 A	Ms Anden	Solgt til Lebesby merkedistrikt
N 16 AN	Ms Aud	Solgt til Alstafjord merkedistrikt
N 26 AN	Må Lax	Solgt til Narvik merkedistrikt
N 35 AN	Må Liv	Solgt til Narvik merkedistrikt
N 11 BG	Ms Sonja	Solgt til Sortland merkedistrikt
N 5 BL	Må Heros	Solgt til Hol merkedistrikt
N 14 BL	Må Tor	Solgt til Gildeskål merkedistrikt
N 31 BL	Ms Kari	Solgt til Valberg merkedistrikt
N 79 BL	Må Smart	Solgt til Vega merkedistrikt
N 100 BL	Mk Gneisten	Solgt til Kjelvik merkedistrikt
N 113 BL	Mkr Bjørg	Solgt til Bø merkedisrikt
N 46 BJ	Mk Union	Solgt til Andenes merkedistrikt
N 54 BJ	Ms Sigrun	Solgt til Lebesby merkedistrikt
N 88 BN	Ms Gevinst	Solgt til Skjærstad merkedistrikt
N 7 BE	Ms Skreien	Solgt til Hol merkedistrikt
N 12 BE	Ms Klippen	Solgt til Svolvær merkedistrikt
N 36 BE	Ms Sterk	Solgt til Hol merkedistrikt
N 18 BR	Ms Ragnar	Solgt til Tromsø merkedistrikt
N 62 BR	Må Sleipner	Solgt til Måsøy merkedistrikt
N 101 BR	Ms Smart	Solgt til Kjelvik merkedistrikt
N 5 BS	Mk Åse	Solgt til Hasvik merkedistrikt
N 23 BS	Ms Sverre	Solgt til Kjelvik merkedistrikt
N 27 BS	Mk Svint	Solgt til Hol merkedistrikt
N 29 BS	Må Skårungen	Solgt til Lenvik merkedistrikt
N 30 BS	Mkr Sonja	Solgt til Valberg merkedistrikt
N 133 BS	Mkr Norna	Solgt til Gimsøy merkedistrikt
N 159 BS	Ms Havidur	Solgt til Moskenes merkedistrikt
N 183 BØ	Mk Magne	Solgt til Leiranger merkedistrikt
N 187 BØ	Ms Parat	Solgt til Svolvær merkedistrikt
N 202 BØ	Må Kvikk	Solgt til Sandtorg merkedistrikt

Farkostens		Farkostnes art
tidl. merke	art, navn	
N 210 BØ	Mk Brødrene	Solgt til Kjelvik merkedistrikt
N 65 DS	Må Blink	Solgt til Nordvik merkedistrikt
N 89 DS	Må Snorre	Solgt til Brønnøy merkedistrikt
N 8 FE	Må Kobben	Solgt til Bodin merkedistrikt
N 80 F	Ms Forsøk	Solgt til Hol merkedistrikt
N 85 F	Må Snøgg	Solgt til Buksnes merkedistrikt
N 128 F	Ms Vårsol	Solgt til Karlsøy merkedistrikt
N 12 G	Ms Jefta	Solgt til Svolvær merkedistrikt
N 19 G	Må Elsa	Solgt til Værøy merkedistrikt
N 32 G	Mk Spitsbergen 2	Solgt til Vågan merkedistrikt
N 219 G	Må Håkon	Solgt til Meløy merkedistrikt
N 264 G	Må Sonja	Solgt til Dønnes merkedistrikt
N 328 G	Må Liljen	Solgt til Bodin merkedistrikt
N 36 GM	Ms Laila	Solgt til Svolvær merkedistrikt
N 29 H	8/å —	Solgt til Hennes merkedistrikt
N 111 H	Ms Terje Viken	Solgt til Sortland merkedistrikt
N 204 H	Ms Alken	Solgt til Vågan merkedistrikt
N 253 H	Må Bonden	Solgt til Bø merkedistrikt
N 288 H	Ms Sjøblomsten	Solgt til Kvæfjord merkedistrikt
N 347 H	Ms Glimt	Solgt til Buksnes merkedistrikt
N 53 HM	Ms Nor	Solgt til Svolvær merkedistrikt
N 75 HM	Må Gudrun	Solgt til Lødingen merkedistrikt
N 84 HM	Mj Farmor	Solgt til Bjarkøy merkedistrikt
N 101 HM	Må Bolsøygutten	Solgt til Vågan merkedistrikt
N 6 HS	Må Tempo	Solgt til Lurøy merkedistrikt
N 8 HS	Ms Willy	Solgt til Sør-Varanger merkedistrikt
N 44 HR	Mk Vareld	Solgt til Svolvær merkedistrikt
N 50 HR	Må Stord	Solgt til Mosjøen merkedistrikt
N 137 HR	Må Harry	Solgt til Tjøtta merkedistrikt
N 163 HR	Ms Tampen	Solgt til Tjøtta merkedistrikt
N 7 HL	Mk Skåren	Solgt til Vågan merkedistrikt
N 52 HL	Ms Urædd	Solgt til Kjelvik merkedistrikt
N 55 HL	Må Prøven	Solgt til Kolvereid merkedistrikt
N 90 HL	Ms Signal	Solgt til Tjøtta merkedistrikt
N 119 HL	Ms Hektor	Solgt til Tromsøysund merkedistrikt
N 38 LS	Mk Ulabrand	Solgt til Kjelvik merkedistrikt
N 23 LR	Ms Sprint	Solgt til Øksnes merkedistrikt
N 14 LF	8/å Brødrene	Solgt til Lurøy merkedistrikt
N 41 LF	8/å —	Solgt til Hennes merkedistrikt
N 52 LF	Må Tor	Solgt til Sannessjøen merkedistrikt
N 57 LF	Må Sabben	Solgt til Nordvik merkedistrikt
N 62 LF	Må Spurven	Solgt til Meløy merkedistrikt
N 70 LF	Må Glimt	Solgt til Sandnessjøen merkedistrikt
N 68 L	Må Falken	Solgt til Rødøy merkedistrikt
N 79 L	Må Stella	Solgt til Skjervøy merkedistrikt
N 119 L	Ms Brødrene	Solgt til Sørreisa merkedistrikt
N 128 L	Må Marit	Solgt til Kjelvik merkedistrikt
N 137 L	Ms Bølgen	Solgt til Træna merkedistrikt
N 175 L	Må Alken	Solgt til Rødøy merkedistrikt
N 193 L	Må Truls	Solgt til Meløy merkedistrikt
N 247 L	Ms Sigurd	Solgt til Sørreisa merkedistrikt
N 198 L	Ms Glimt	Solgt til Gimsøy merkedistrikt
N 258 L	Ms Lillemor	Solgt til Vardø herred merkedistrikt

Farkostens		Farkostens art
tidl. merke	art, navn	
N 269 L	Må Hauk	Solgt til Buksnes merkedistrikt
N 294 L	Må Havheim	Solgt til Træna merkedistrikt
N 295 L	Mk Nordlys	Solgt til Øksnes merkedistrikt
N 58 LN	Ms Havdur	Solgt til Loppa merkedistrikt
N 61 LN	Mk Vandringen	Solgt til Svolvær merkedistrikt
N 160 LN	Mk Havdur	Solgt til Kistrand merkedistrikt
N 160 LN	Må Prøven	Solgt til Vågan merkedistrikt
N 188 LN	Må Fiskargutten	Solgt til Sørøysund merkedistrikt
N 188 LN	Må Fart	Solgt til Måsøy merkedistrikt
N 236 LN	Må Kvalø	Solgt til Bjarkøy merkedistrikt
N 102 ME	Ms Tordis	Solgt til Fauske merkedistrikt
N 133 ME	Må Delfin	Solgt til Måsøy merkedistrikt
N 154 ME	Må Sen	Solgt til Rødøy merkedistrikt
N 171 ME	Ms Jo	Solgt til Øksnes merkedistrikt
N 105 MS	Ms Parat	Solgt til Flakstad merkedistrikt
N 124 MS	Må Lofotgutt	Solgt til Bodin merkedistrikt
N 147 MS	Mk Ingrid	Solgt til Kjelvik merkedistrikt
N 53 NA	Må Sigrid	Solgt til Vardø merkedistrikt
N 138 NA	Ms Lifjeld	Solgt til Finnmark
N 162 NA	Må Stegg	Solgt til Meløy merkedistrikt
N 6 NF	Ms Venus	Solgt til Sørfold merkedistrikt
N 26 NV	Må Fisk	Solgt til Tjøtta merkedistrikt
N 71 NV	Ms Terje	Solgt til Helgøy merkedistrikt
N 99 NV	8/å Jørgine	Solgt til Alstahaug merkedistrikt
N 102 NV	Må Pilken	Solgt til Sannessjøen merkedistrikt
N 107 NV	Må Draugen	Solgt til Herøy merkedistrikt
N 105 R	Ms Evelyn	Solgt til Gildeskål merkedistrikt
N 111 R	Må Lykken	Solgt til Træna merkedistrikt
N 222 R	Må Bjørg	Flyttet til Måsøy merkedistrikt
N 35 RT	Ms Trålfisk	Solgt til Moskenes merkedistrikt
N 19 SL	Mk Brekka	Solgt til Skjerstad merkedistrikt
N 31 SS	Ms Leif	Solgt til Gimsøy merkedistrikt
N 2 SO	Ms Magnhild	Solgt til Ankenes merkedistrikt
N 83 SO	Ms Dagny	Solgt til Dverberg merkedistrikt
N 19 SO	Må Ludvik	Solgt til Kvæfjord merkedistrikt
N 24 SG	Mk Signal	Solgt til Loppa merkedistrikt
N 68 SG	Ms Prøven	Solgt til Flakstad merkedistrikt
N 69 SG	Mk Brødrene	Solgt til Vågan merkedistrikt
N 110 SG	Mk Harald	Flyttet til Karlsøy merkedistrikt
N 8 SA	Må Dristig	Solgt til Lebesby merkedistrikt
N 19 SA	Må Lyder	Solgt til Balsfjord merkedistrikt
N 89 SA	Ms Nora	Solgt til Hol merkedistrikt
N 105 SF	Må Prøven 2	Solgt til Bodø merkedistrikt
N 48 SR	Mk Havdur	Solgt til Sørøysund merkedistrikt
N 58 SR	Ms Havstrøm	Solgt til Moskenes merkedistrikt
N 24 TS	Må Flukt	Solgt til Ballangen merkedistrikt
N 45 TS	Ms Snøgg	Solgt til Hamarøy merkedistrikt
N 48 TS	Må Mauken	Solgt til Salangen merkedistrikt
N 55 TS	Mj Anna	Solgt til Karlsøy merkedistrikt
N 10 T	Ms St. Maria	Solgt til Vevelstad merkedistrikt
N 77 T	Må Sabben	Solgt til Leirfjord merkedistrikt
N 135 T	Ms Snorre	Solgt til Steigen merkedistrikt
N 139 T	Må Havblikk	Solgt til Velfjord merkedistrikt
N 167 T	Må Terje	Flyttet til Herøy merkedistrikt

Farkostens		Forandringens art
tidl. merke	art, navn	
N 177 T	Må Glimt	Solgt til Vefsen merkedistrikt
N 256 T	8/å Rask	Solgt til Vega merkedistrikt
N 274 T	Må Falken	Solgt til Berlevåg merkedistrikt
N 284 T	Må Fram	Solgt til Sørøysund merkedistrikt
N 284 T	Må Sjøsprøyt	Flyttet til Vega merkedistrikt
N 323 T	Må Glimt	Solgt til Vågan merkedistrikt
N 351 T	Må Anne Magrete	Solgt til Leirfjord merkedistrikt
N 6 TN	Må Brødrene	Solgt til Lurøy merkedistrikt
N 99 TN	Mk Union	Solgt til Rødøy merkedistrikt
N 100 TN	Mk Krøy	Solgt til Bindal merkedistrikt
N 131 TN	Må Teisten	Solgt til Vågan merkedistrikt
N 8 VB	Mk Heimen	Solgt til Kjelvik merkedistrikt
N 20 VN	Ms Lita	Solgt til Lebesby merkedistrikt
N 21 VN	Ms Svanen	Solgt til Moskenes merkedistrikt
N 14 VA	Ms Delfin	Solgt til Moskenes merkedistrikt
N 87 VA	Må Vega	Solgt til Velfjord merkedistrikt
N 149 VA	Må Per	Solgt til Bjarkøy merkedistrikt
N 31 VF	Ms Krølle	Solgt til Vega merkedistrikt
N 42 VS	Må Ruth	Solgt til Tjøtta merkedistrikt
N 87 VS	Ms Fremtid	Solgt til Vega merkedistrikt
N 29 V	Ms Kari	Solgt til Lebesby merkedistrikt
N 40 V	Ms Arild	Solgt til Sør-Varanger merkedistrikt
N 48 V	Mk Hermstrand	Flyttet til Hamarøy merkedistrikt
N 123 V	Må Alken	Solgt til Buksnes merkedistrikt
N 129 V	Må Kvikk	Solgt til Hamarøy merkedistrikt
N 278 V	Må Fly	Solgt til Svolvær merkedistrikt
N 287 V	Ms Ragnar	Solgt til Svolvær merkedistrikt
N 345 V	Ms Bølgen	Solgt til Øksnes merkedistrikt
N 445 V	Ms Skrova	Solgt til Bodin merkedistrikt
N 455 V	Må Småen	Solgt til Gimsøy merkedistrikt
N 16 Ø	Mk Janus 2	Solgt til Vågan merkedistrikt
N 85 Ø	Ms Fremtiden	Solgt til Tromsøysund merkedistrikt
N 126 Ø	Mk Brattegg	Solgt til Svolvær merkedistrikt
NT 5 B	Må Norma	Solgt til Verran merkedistrikt
NT 8 E	Må Farmann	Solgt til Steinkjer merkedistrikt
NT 45 F	Ms Kvikk	Solgt til Hol merkedistrikt
NT 69 F	Må Lax	Solgt til Vikna merkedistrikt
NT 70 F	Ms Trygg 2	Solgt til Alstahaug merkedistrikt
NT 80 F	Må Fram	Solgt til Otterøy merkedistrikt
NT 98 F	6/å Petra	Solgt til Otterøy merkedistrikt
NT 113 F	Må Pus	Solgt til Fosnes merkedistrikt
NT 36 FS	Må Tor	Solgt til Nærøy merkedistrikt
NT 60 FS	Mk Hildur	Solgt til Otterøy merkedistrikt
NT 42 G	Må Ternen	Solgt til Buksnes merkedistrikt
NT 3 K	Mk Vågen	Solgt til Tjøtta merkedistrikt
NT 33 K	Mk Silla	Solgt til Meløy merkedistrikt
NT 96 K	Ms Olaf	Solgt til Foldereid merkedistrikt
NT 25 LA	Mk Svanen	Solgt til Gildeskål merkedistrikt
NT 5 M	Må Ternen	Solgt til Dønnes merkedistrikt
NT 2 NR	Mk Nærøy	Solgt til Trondheim merkedistrikt
NT 128 NR	Må Lom	Solgt til Nærøy merkedistrikt
NT 38 O	Ms Falken	Solgt til Fosnes merkedistrikt

Farkostens		Forandringens art
tidl. merke	art, navn	
NT 78 O	Ms Brødrene	Solgt til Sørøysund merkedistrikt
NT 10 SN	S/å Leif	Solgt til Steinkjær merkedistrikt
NT 17 SN	Mk Barøy	Solgt til Verran merkedistrikt
NT 143 V	Mk Anne Klette	Solgt til Nærøy merkedistrikt
NT 160 V	Må Frank	Solgt til Nærøy merkedistrikt
ST 89 T	Mk Søsterfjeld	Solgt til Fillan merkedistrikt
ST 39 A	Må Liflig	Solgt til Nord-Frøya merkedistrikt
ST 59 A	Må Svanen	Solgt til Trondheim merkedistrikt
ST 4 A	Må Delphin	Solgt til Trondheim merkedistrikt
ST 23 F	Må Norddrøna	Solgt til Trondheim merkedistrikt
ST 30 F	Må Helena	Solgt til Nord-Frøya merkedistrikt
ST 123 F	Mk Sjøgutten	Solgt til Vardø herred merkedistrikt
ST 172 F	Mk Morven	Solgt til Aure merkedistrikt
ST 205 F	Må Gerd	Solgt til Ørland merkedistrikt
ST 56 HM	Må Gjerven	Solgt til Nord-Frøya merkedistrikt
ST 1 H	Mk Falken	Solgt til Kvænangen merkedistrikt
ST 42 H	Mk Mary 1	Solgt til Trondheim merkedistrikt
ST 29 K	Ms Håpet	Flyttet til Flatanger merkedistrikt
ST 129 NF	Mk Reidar	Solgt til Torvastad merkedistrikt
ST 219 NF	Må Spurven	Solgt til Malvik merkedistrikt
ST 388 NF	Må Marna	Solgt til Stadsbygd merkedistrikt
ST 450 NF	Må Fisk	Solgt til Straumsnes merkedistrikt
ST 24 R	Mk Leif	Solgt til Stoksund merkedistrikt
ST 100 R	Må Fram	Solgt til Stoksund merkedistrikt
ST 110 R	Ms Kampen	Solgt til Stoksund merkedistrikt
ST 51 SN	Ms Kort Adler	Solgt til Trondheim merkedistrikt
ST 62 SN	S/s Høvding	Solgt til Stadsbygd merkedistrikt
ST 100 SN	Ms Roald	Solgt til Åfjord merkedistrikt
ST 11 SA	Må Måken	Solgt til Nord-Frøya merkedistrikt
ST 49 SF	Må Kvikk	Solgt til Sandstad merkedistrikt
ST 124 SF	8/å —	Solgt til Sandstad merkedistrikt
ST 30 Ø	8/å —	Solgt til Nord-Frøya merkedistrikt
ST 32 Ø	4/å —	Solgt til Nord-Frøya merkedistrikt
ST 53 Ø	Må Trygg	Solgt til Agdenes merkedistrikt
ST 60 Ø	Mk Peer Gynt	Solgt til Sandstad merkedistrikt
ST 91 Ø	Må Nordsjøgutten	Solgt til Agdenes merkedistrikt
ST 18 AA	Ms Bjørgvinn	Solgt til Flatanger merkedistrikt
M 43 K	Må Brødrene	Solgt til Eide merkedistrikt
M 78 K	Må Ruth	Solgt til Hopen merkedistrikt
M 84 K	Må Hayblink	Solgt til Øre merkedistrikt
M 125 K	Mk Laila	Solgt til Kistrand merkedistrikt
M 175 K	Må Aud	Solgt til Bremsnes merkedistrikt
M 198 K	Mk Trio	Solgt til Bø merkedistrikt
M 7 M	Ms Nansen	Solgt til Tresfjord merkedistrikt
M 36 A	Mk Glytt	Solgt til Kjelyk merkedistrikt
M 79 A	Mk Gå På	Solgt til Sande merkedistrikt
M 27 AE	Må Trio	Solgt til Strømsnes merkedistrikt
M 60 AE	Må Odin	Solgt til Stangvik merkedistrikt
M 66 AE	Må Frisco	Solgt til Vinje merkedistrikt
M 106 AE	Ms Kvikk	Solgt til Bremsnes merkedistrikt

Farkostens		Forandringens art
tidl. merke	art, navn	
M 164 AE	Ms Snorre	Solgt til Stemshaug merkedistrikt
M 27 BL	Må Måken	Solgt til Eid merkedistrikt
M 240 B	Mk Glimt	Solgt til Haram merkedistrikt
M 433 B	Må Sverre	Solgt til Volda merkedistrikt
M 10 BV	Mbk Brødrene	Solgt til Kjelvik merkedistrikt
M 49 BV	Ms Laksen	Solgt til Meløy merkedistrikt
M 68 BV	Mk Jana	Solgt til Brattvær merkedistrikt
M 133 BV	Må Ragnhild	Solgt til Edøy merkedistrikt
M 48 BV	Må Trulsen	Solgt til Kristiansund merkedistrikt
M 77 BS	Må Flid	Solgt til Hitra merkedistrikt
M 106 BS	Må Liv	Solgt til Kornstad merkedistrikt
M 123 BS	Må Tor	Solgt til Frei merkedistrikt
M 32 BU	Mk Heim	Solgt til Grip merkedistrikt
M 3 FI	Må Nor	Solgt til Kristiansund merkedistrikt
M 19 FI	Må Truls	Solgt til Kristiansund merkedistrikt
M 22 FI	Ms Alden	Solgt til Aure merkedistrikt
M 28 F	Mk Lun	Solgt til Kjelvik merkedistrikt
M 83 F	Mk Hildring	Solgt til Bjarkøy merkedistrikt
M 20 G	Mk Frithjof	Solgt til Borgund merkedistrikt
M 46 G	Mk Finn	Solgt til Stoksund merkedistrikt
M 72 G	Mk Idun	Solgt til Skjærstad merkedistrikt
M 73 G	Mk Sigurd	Solgt til utlandet
M 95 G	Mk Sleipner	Solgt til Herdla merkedistrikt
M 107 G	Mk Von	Solgt til Lurøy merkedistrikt
M 118 G	Mk Kamp	Solgt til Kornstad merkedistrikt
M 169 G	Ms Terje Viken	Solgt til Ørsta merkedistrikt
M 25 H	Mk Junior 2	Solgt til Øksnes merkedistrikt
M 55 H	Mk Kvitegg	Solgt til Vardø herred merkedistrikt
M 88 H	Mk Fiskarguten	Solgt til Kvenangen merkedistrikt
M 121 H	Må Rasmus	Solgt til Vatne merkedistrikt
M 162 H	Mk Lille Grei	Solgt til Ørskog merkedistrikt
M 158 HØ	Mk Holmefjord	Solgt til Bø merkedistrikt
M 166 HØ	Må Glimt	Solgt til Borgund merkedistrikt
M 262 HØ	Mk Cecilie	Solgt til Bolsøy merkedistrikt
M 295 HØ	Ms Avance 2	Solgt til Namsos merkedistrikt
M 154 HP	Må Mathilde	Solgt til Kvenvær merkedistrikt
M 158 HP	Ms Isafold	Solgt til Kristiansund merkedistrikt
M 6 HU	Mk Leif 2	Solgt til Borge merkedistrikt
M 25 HU	Må Mågen	Flyttet til Vatne merkedistrikt
M 73 KD	Mk Fram	Solgt til Kvenvær merkedistrikt
M 86 KD	Mk Agder	Solgt til Bø merkedistrikt
M 25 NA	Mk Grei	Solgt til Edøy merkedistrikt
M 61 NA	Må II	Solgt til Fræna merkedistrikt
M 78 NA	Mk Venus	Solgt til Kornstad merkedistrikt
M 16 NL	Må Vinsnes	Solgt til Borgund merkedistrikt
M 20 NL	Mk Nordsol 1	Solgt til Hjørundfjord merkedistrikt
N 4 S	Mk Harald	Solgt til Selje merkedistrikt
M 5 S	Må Miri	Solgt til Ørsta merkedistrikt
M 33 S	Mk Skjergård	Solgt til Herøy merkedistrikt
M 53 S	Mk Tor	Solgt til Sandtorg merkedistrikt
M 84 S	Mk Utvær	Solgt til Vestnes merkedistrikt
M 118 S	Mk Klaus	Solgt til Skodje merkedistrikt
M 135 S	Må Peik	Solgt til Rovde merkedistrikt
M 137 S	Mk Rutland	Solgt til Herøy merkedistrikt

Farkostens		Forandringens art
tidl. merke	art, navn	
M 7 SØ	Mk Remmen	Solgt til Giske merkedistrikt
M 9 SØ	Mk Morild	Solgt til Sortland merkedistrikt
M 52 SØ	Mk Henda	Solgt til Tustna merkedistrikt
M 60 SØ	Må Kvikk	Solgt til Bud merkedistrikt
M 1 SH	Må Fram	Solgt til Ørland merkedistrikt
M 15 SS	Må Rapp	Solgt til Kristiansund merkedistrikt
M 22 SS	Må Kvikk	Solgt til Ålesund merkedistrikt
M 27 SS	Må Rapp	Solgt til Tingvoll merkedistrikt
M 34 SA	Ms Forsøk	Solgt til Tresfjord merkedistrikt
M 3 TV	Mk Solon	Solgt til Kristiansund merkedistrikt
M 12 TV	Må Tredal	Solgt til Stangvik merkedistrikt
M 23 TV	Må Snapp	Solgt til Bremsnes merkedistrikt
M 76 T	Må Vink	Solgt til Halså merkedistrikt
M 78 T	Må Jan	Solgt til Edøy merkedistrikt
M 86 T	Ms Skålvikfjord	Solgt til Grip merkedistrikt
M 22 U	Mk Solbrenning	Flyttet til Askvoll merkedistrikt
M 41 U	Mk Bunes	Solgt til Austevoll merkedistrikt
M 59 U	Mk Merkur	Solgt til Herøy merkedistrikt
M 9 VN	Må Petrus	Solgt til Sande merkedistrikt
M 3 VS	Må Alf	Solgt til Vatne merkedistrikt
M 16 VØ	Mk Lerholm	Solgt til Nord-Aukra merkedistrikt
M 11 V	Mk Aron	Solgt til Gamvik merkedistrikt
M 29 V	Mk Trygve	Solgt til Sørøysund merkedistrikt
M 35 V	Ms Real	Solgt til Ålesund merkedistrikt
M 39 VA	Mk Trygg	Solgt til Selje merkedistrikt
M 40 VA	Mk Nøkken	Solgt til Vardø herred merkedistrikt
M 81 VA	Må Pluggen	Solgt til Herøy merkedistrikt
M 82 VA	Ms Viking	Solgt til Vigra merkedistrikt
M 92 VA	Må Tup	Solgt til Svølver merkedistrikt
M 99 VA	Mkr Makrel	Solgt til Rovde merkedistrikt
M 2 ØG	Må Lun	Solgt til Stordal merkedistrikt
M 41 Ø	Må Snøgg	Solgt til Herøy merkedistrikt
M 42 Ø	Må Ferro	Solgt til Ålesund merkedistrikt
M 57 Ø	Må Sæl	Solgt til Hareid merkedistrikt
SF 77 A	Må Levahn	Solgt til Fjaler merkedistrikt
SF 87 A	Ms Øyna	Solgt til Gaular merkedistrikt
SF 237 A	Må Sleipner	Solgt til Vevring merkedistrikt
SF 105 B	Mk Modig	Solgt til Stord merkedistrikt
SF 10 BU	Må Stavøteig	Solgt til Florø merkedistrikt
SF 84 BU	Må Sabb	Solgt til Eikefjord merkedistrikt
SF 32 D	Mk Alpha	Solgt til Kristiansund merkedistrikt
SF 32 G	Ms Forsøk 2	Solgt til Jondal merkedistrikt
SF 103 G	Må Grei	Solgt til Austrheim merkedistrikt
SF 218 G	Må Olav	Solgt til Austrheim merkedistrikt
SF 22 H	Må Sabben	Solgt til Laksevåg merkedistrikt
SF 15 I	Mk Solstrand	Solgt til Gulen merkedistrikt
SF 193 K	Må Duen	Solgt til Vevring merkedistrikt
SF 346 K	Må Lyn	Flyttet til Florø merkedistrikt
SF 383 K	Mkr Gro	Flyttet til Lebesby merkedistrikt
SF 25 LV	Mkr Klaris	Solgt til Hustad merkedistrikt
SF 10 N	Må Mågen	Solgt til Vevring merkedistrikt
SF 28 N	Må Sabb	Solgt til Førde merkedistrikt

Farkostens		Forandringens art
tidl. merke	art, navn	
SF 33 N	Må Solglytt	Solgt til Hosanger merkedistrikt
SF 207 S	Mk Stattegg	Solgt til Flakstad merkedistrikt
SF 4 SD	Mk Liv	Solgt til Narvik merkedistrikt
SF 49 SU	Mk Snøgg	Solgt til Vannylven merkedistrikt
SF 74 SU	Må Flint	Solgt til Vik merkedistrikt
SF 110 SU	Må Fram	Solgt til Sør-Vågsøy merkedistrikt
SF 161 SU	Må Trekk	Solgt til Askvoll merkedistrikt
SF 121 SU	Må Fiks	Solgt til Balestrand merkedistrikt
SF 207 SU	Må Mia	Solgt til Fjaler merkedistrikt
SF 384 SU	Må Farmann	Solgt til Balestrand merkedistrikt
SF 61 SV	Mk Sleipner 1	Solgt til Tjøtta merkedistrikt
SF 73 SV	Ms Liv	Solgt til Sør-Varanger merkedistrikt
SF 77 SV	Må Seier	Solgt til Selje merkedistrikt
SF 84 SV	Må Lille-Bell	Solgt til Davik merkedistrikt
SF 85 SV	Må Frimann	Solgt til Giske merkedistrikt
B 11 B	Ms Skudd	Solgt til Fedje merkedistrikt
B 75 B	Mk Borghild	Solgt til Austevoll merkedistrikt
B 95 B	Må Teisten	Solgt til Askvoll merkedistrikt
H 34 A	Ms Sjøgutt	Solgt til Askvoll merkedistrikt
H 102 A	Må Glytt	Solgt til Leikanger merkedistrikt
H 17 AV	Må Hildur	Solgt til Vemundvik merkedistrikt
H 69 AV	Må Flid	Solgt til Bremsnes merkedistrikt
H 76 AV	Mk Ampløy 1	Solgt til Målselv merkedistrikt
H 143 AV	Må Moder	Solgt til Vågan merkedistrikt
H 167 AV	Ms Hammerhaug	Solgt til Tysnes merkedistrikt
H 171 AV	Må Trygg	Solgt til Askvoll merkedistrikt
H 185 AV	Må Odd	Solgt til Stjørna merkedistrikt
H 187 AV	Må Forsøk	Solgt til Strandebarmerkedistrikt
H 244 AV	Må Flink	Solgt til Lindås merkedistrikt
H 8 AM	Må Blåveis	Solgt til Askøy merkedistrikt
H 48 AM	Må Vepsen	Solgt til Sund merkedistrikt
H 60 AM	Må Mira 2	Solgt til Gulen merkedistrikt
H 93 AM	Mk Fensfjord 1	Solgt til Volda merkedistrikt
H 131 AM	Mk Lom	Solgt til Leikanger merkedistrikt
H 147 AM	Må Odd	Solgt til Lindås merkedistrikt
H 174 AM	Må Rubb	Solgt til Hordabø merkedistrikt
H 183 AM	Må Fix	Solgt til Masfjord merkedistrikt
H 229 AM	Må Holmesund	Solgt til Lindås merkedistrikt
H 40 B	Må Terje	Solgt til Trondheim merkedistrikt
H 88 B	Må Elisa	Solgt til Stord merkedistrikt
H 52 BO	Må Nola	Solgt til Moster merkedistrikt
H 81 BO	Må Rapp 2	Solgt til Vikebygd merkedistrikt
H 101 BO	8/å Viking	Solgt til Kvinnerad merkedistrikt
H 142 BO	Må Arne	Solgt til Avaldsnes merkedistrikt
H 152 BO	Må Liv	Solgt til Haugesund merkedistrikt
H 11 E	Mk Snygg	Solgt til Strandebarmerkedistrikt
H 64 FJ	Må Rask	Solgt til Nedstrand merkedistrikt
H 101 FJ	Må Elisabeth	Solgt til Austevoll merkedistrikt
H 133 FJ	Ms Liberal	Solgt til Fillan merkedistrikt
H 141 FJ	Må Delfin	Flyttet til Bømlo merkedistrikt

Farkostens		Forandringens art
tidl. merke	art, navn	
H 224 FJ	Må Liv	Flyttet til Fjell merkedistrikt
H 13 F	Mk Kyrre	Solgt til Tysnes merkedistrikt
H 54 F	Ms Sigra	Solgt til Askøy merkedistrikt
H 115 F	Ms May	Solgt til Solund merkedistrikt
H 165 F	Ms Regina	Solgt til Tysnes merkedistrikt
H 217 F	Må Lom	Solgt til Hosanger merkedistrikt
H 2 FS	Mkr Bogevik	Solgt til Flakstad merkedistrikt
H 3 FS	Mkr Kvikk 2	Solgt til Fjelberg merkedistrikt
H 31 FS	Må Falken	Solgt til Fana merkedistrikt
H 25 HE	Må Toppen	Solgt til Hosanger merkedistrikt
H 12 H	Må Kari	Solgt til Kinsarvik merkedistrikt
H 69 H	Mk Venus 2	Solgt til Skånevik merkedistrikt
H 235 H	Ms Asta	Solgt til Lindås merkedistrikt
H 278 H	Må Anna	Solgt til Askøy merkedistrikt
H 66 HJ	6/å Frigg	Solgt til Fedje merkedistrikt
H 82 HJ	Må Fri	Solgt til Austrheim merkedistrikt
H 8 KM	Ms Meta	Solgt til Bremanger merkedistrikt
H 10 KM	Må Klippen	Solgt til Kinsarvik merkedistrikt
H 5 K	Mk Motig	Solgt til Torvastad merkedistrikt
H 73 K	Må Pir	Solgt til Balestrand merkedistrikt
H 105 K	Må Gunn	Solgt til Varaldsøy merkedistrikt
H 75 L	Må Spretten	Solgt til Stavanger merkedistrikt
H 77 L	Må Snøgg	Solgt til Solund merkedistrikt
H 9 MG	Ms Fudr	Solgt til Askøy merkedistrikt
H 23 M	Må Grei	Solgt til Stord merkedistrikt
H 38 M	Må Haugvald	Solgt til Kvam merkedistrikt
H 62 M	Må Fangst	Solgt til Hordabø merkedistrikt
H 69 M	Må Lom	Solgt til Stord merkedistrikt
H 71 M	Ms Havbris	Solgt til Stavanger merkedistrikt
H 92 M	Må Smed	Solgt til Avaldsnes merkedistrikt
H 102 M	Må Snøgg	Solgt til Vikebygd merkedistrikt
H 131 M	Ms Ruth	Solgt til Torvastad merkedistrikt
H 5 SR	Må Ervik	Solgt til Fusa merkedistrikt
H 22 SR	Må Neptun	Solgt til Stord merkedistrikt
H 70 SK	Må Fram	Solgt til Sveio merkedistrikt
H 3 SD	Må Holm 3	Solgt til Valestrand merkedistrikt
H 19 SD	Ms Frøya	Solgt til Florø merkedistrikt
H 32 SV	Må Måken	Solgt til Fjell merkedistrikt
H 38 SV	Må Glimt	Solgt til Os merkedistrikt
H 68 SV	Må Svalen	Solgt til Askøy merkedistrikt
H 69 SV	Må Sonja	Solgt til Fjelberg merkedistrikt
H 85 SV	Mkr Sylvia	Solgt til Mosterøy merkedistrikt
H 68 S	Ms Populær 1	Solgt til Volda merkedistrikt
H 88 S	Ms Enig	Solgt til Vågan merkedistrikt
H 242 S	Må Fiks	Solgt til Askøy merkedistrikt
H 18 SO	Må Falken	Solgt til Stord merkedistrikt
H 2 SØ	Må Storholmen	Solgt til Åsane merkedistrikt
H 25 T	Ms Liljen	Solgt til Røst merkedistrikt
H 37 T	Ms Irma 1	Solgt til Eid merkedistrikt
H 49 T	Må Tyr	Solgt til Hosanger merkedistrikt
H 60 T	Må Betsy	Solgt til Austevoll merkedistrikt
H 12 V	Ms Elisabeth	Solgt til Åkra merkedistrikt
H 22 V	Ms Harald	Solgt til Andenes merkedistrikt
H 31 V	Må Glimt	Solgt til Åkra merkedistrikt

Farkostens		Forandringens art
tidl. merke	art, navn	
H 41 V	Ms Fangst	Solgt til Torvastad merkedistrikt
H 11 Ø	Må Trygg	Solgt til Etne merkedistrikt
H 14 Ø	Må Draupne	Solgt til Bremanger merkedistrikt
H 33 Ø	Må Øyulf	Solgt til Bjugn merkedistrikt
H 15 AA	Må Skum	Solgt til Hamre merkedistrikt
R 24 E	Må Lykken	Solgt til Sola merkedistrikt
R 24 E	D Marie Louise	Solgt til Ålesund merkedistrikt
R 5 H	Mk Solo	Solgt til Stord merkedistrikt
R 13 H	Mk Fjellberg	Solgt til utlandet
R 28 H	Må Lyn	Solgt til Torvastad merkedistrikt
R 52 H	D Ryvarden	Solgt til utlandet
R 58 H	Ms Bidevind	Solgt til Fredrikstad merkedistrikt
R 82 H	Ms Hekla	Solgt til utlandet
R 85 H	Må Else	Solgt til Torvastad merkedistrikt
R 98 H	D Alderaran	Solgt til Moster merkedistrikt
R 99 H	Må Idun	Solgt til Kopervik merkedistrikt
R 120 H	D Førce	Solgt til utlandet
R 142 H	Må Makrellen	Solgt til Nedstrand merkedistrikt
R 154 H	Mk Høleffjord	Flyttet til Hemnes merkedistrikt
R 10 K	Må Fram	Solgt til Lebesby merkedistrikt
R 86 K	Ms Lyder Horn	Solgt til Solund merkedistrikt
R 17 SN	Må —	Solgt til Finnøy merkedistrikt
R 18 SN	Ms Nanna	Solgt til Farsund merkedistrikt
R 58 SN	Må Truls	Solgt til Skudenes herred merkedistrikt
R 52 S	D Ulstein	Solgt til Sandnes merkedistrikt
R 95 S	Må Rask	Solgt til Strand merkedistrikt
R 168 S	Må Sjøgutten	Solgt til Nedstrand merkedistrikt
R 183 S	Må Kvikk	Solgt til Hetland merkedistrikt
R 187 S	Mkr Havøren 1	Solgt til Nedstrand merkedistrikt
R 210 S	Må Teisten	Solgt til Jelsa merkedistrikt
R 236 S	Må Rask	Solgt til Mosterøy merkedistrikt
R 246 S	Må Jens	Solgt til Nedstrand merkedistrikt
R 332 S	Må Alda	Solgt til Vats merkedistrikt
R 414 S	Må Frigea	Solgt til Jelsa merkedistrikt
R 15 AS	Må Gundershaug	Solgt til Torvastad merkedistrikt
R 32 AS	?/å —	Solgt til Førde merkedistrikt
R 44 AS	Må Odd	Solgt til Åkra merkedistrikt
R 64 AS	Ms Sonja	Solgt til Tysvær merkedistrikt
R 125 AS	Må Fram	Solgt til Torvastad merkedistrikt
R 7 B	Må Slepneren	Solgt til Åkra merkedistrikt
R 12 B	Må Roald	Solgt til Stavanger merkedistrikt
R 38 B	Må Snygg	Solgt til Finnøy merkedistrikt
R 4 ES	Ms Tjørve	Solgt til Egersund merkedistrikt
R 11 FR	Må Turid	Solgt til Finnøy merkedistrikt
R 39 FR	Må Duen	Solgt til Stavanger merkedistrikt
R 23 FR	Ms Brødrene	Solgt til Rennesøy merkedistrikt
R 47 FR	Må Jøssingen	Solgt til Finnøy merkedistrikt
F 7 FD	Ms Hein	Solgt til Åkra merkedistrikt
R 30 FD	Må Slepner	Solgt til Høle merkedistrikt
R 38 HT	Må Sandviken	Solgt til Strand merkedistrikt
R 114 HT	D Toregutt	Solgt til Oslo merkedistrikt

Farkostens		Forandringens art
tidl. merke	art, navn	
R 159 HT	Må Gerd	Solgt til Fister merkedistrikt
R 182 HT	Må Tjeld	Solgt til Strand merkedistrikt
R 256 HT	Må Ferd 1	Solgt til Strand merkedistrikt
R 297 HT	Må —	Solgt til Sandnes merkedistrikt
R 31 HM	Må Spir	Solgt til Forsand merkedistrikt
R 66 HM	Må Raumen	Solgt til Åkra merkedistrikt
R 4 HØ	Må Avanse	Solgt til Hetland merkedistrikt
R 6 HØ	Må Bruvik	Flyttet til Halse og Harkmark merkedistr.
R 7 HY	Må Nyttår	Solgt til Nedstrand merkedistrikt
R 71 HY	Må Draugen	Solgt til Nærbø merkedistrikt
R 18 J	Ms Liv	Solgt til Haugesund merkedistrikt
R 31 J	Må Gnist	Solgt til Skånevik merkedistrikt
R 41 J	Må Sjøgutt	Solgt til Hetland merkedistrikt
R 70 J	Ms Lyna	Solgt til Finnøy merkedistrikt
R 74 J	Må Sjøfuglen	Solgt til Sjernarøy merkedistrikt
R 63 KV	Ms Bærøy	Solgt til Skudenes herred merkedistrikt
R 107 KV	Må Havhesten	Solgt til Spangereid merkedistrikt
R 111 KV	Må —	Solgt til Åkra merkedistrikt
R 138 KV	Må Gaupen	Solgt til Nærbø merkedistrikt
R 28 M	Må Gaupen	Solgt til Kvitsøy merkedistrikt
R 55 M	Må Rask	Solgt til Stavanger merkedistrikt
R 14 N	Må Gudmund	Solgt til Gulen merkedistrikt
R 31 N	Må Kvik	Solgt til Stavanger merkedistrikt
R 2 NB	Må Von	Solgt til Hetland merkedistrikt
R 3 NB	Må Neptun	Solgt til Stavanger merkedistrikt
R 18 NB	Må Duen	Solgt til Stavanger merkedistrikt
R 11 RB	Må Madona	Solgt til Kvinnherad merkedistrikt
R 3 SI	Må Notmann	Solgt til Vats merkedistrikt
R 7 SI	Må Rapp	Solgt til Hetland merkedistrikt
R 6 SØ	Må Aslaug	Solgt til Finnøy merkedistrikt
R 31 SØ	Må Kastor	Solgt til Vats merkedistrikt
R 40 SØ	Må Lund	Solgt til Haugesund merkedistrikt
R 66 SØ	Ms Havadur	Solgt til Mosjøen merkedistrikt
R 66 SØ	Må Andorg	Solgt til Nedstrand merkedistrikt
R 69 SØ	Må Kvik	Solgt til Sandnes merkedistrikt
R 75 SØ	Må Oskar	Solgt til Fister merkedistrikt
R 52 SH	6/å —	Solgt til Stavanger merkedistrikt
R 103 SH	Må Havtorsken	Solgt til Skudeneshamn merkedistrikt
R 78 SK	Må Skøyen	Solgt til Hidra merkedistrikt
R 1 SE	Ms Holmen	Solgt til Skudenes herred merkedistrikt
R 51 SE	Må Kvalen	Solgt til Bømlo merkedistrikt
R 58 SE	Må Teddy	Solgt til Haugesund merkedistrikt
R 60 SE	Mkr Snarken	Flyttet til Skudenes herred merkedistrikt
R 32 SO	Må Gløgg	Solgt til Skudeneshamn merkedistrikt
R 94 SO	Må —	Solgt til Jelsa merkedistrikt
R 105 SO	Må —	Solgt til Sandnes merkedistrikt
R 109 SO	Må Lyngblomst	Solgt til Nedstrand merkedistrikt
R 139 SO	Må Viking	Solgt til Stavanger merkedistrikt
R 167 SO	Må Falk	Solgt til Hetland merkedistrikt
R 22 SL	Må Per	Solgt til Stavanger merkedistrikt
R 29 SL	Må Terje	Solgt til Torvastad merkedistrikt
R 34 SL	Må Kraft	Solgt til Åkra merkedistrikt
R 38 SL	Må Star	Solgt til Kopervik merkedistrikt

Farkostens		Forandringens art
tidl. merke	art, navn	
R 39 SL	Må Ingeborg	Solgt til Skudenes herred merkedistrikt
R 2 ST	Må Snygg	Solgt til Jelsa merkedistrikt
R 23 ST	Må Truls	Solgt til Forsand merkedistrikt
R 36 ST	Ms Søg	Solgt til Hetland merkedistrikt
R 73 ST	Må Sabben	Solgt til Forsand merkedistrikt
R 79 ST	Ms Irma	Solgt til Granvin merkedistrikt
R 22 T	Må Trygg	Solgt til Sveio merkedistrikt
R 123 T	Må Alken	Solgt til Haugesund merkedistrikt
R 48 U	Ms Parat	Solgt til Hillesøy merkedistrikt
R 17 VD	Må Trygg	Solgt til Jelsa merkedistrikt
R 17 A	Ms Duala	Solgt til Utsira merkedistrikt
R 49 A	Må Dale	Solgt til Avaldsnes merkedistrikt
R 66 A	Må Von	Solgt til Skudeneshamn merkedistrikt
R 174 A	Må Tor	Solgt til Haugesund merkedistrikt
R 256 A	Må Tennholmen	Solgt til Skudenes herred merkedistrikt
R 290 A	Må Snar	Solgt til Haugesund merkedistrikt
R 293 A	Ms Øyna	Solgt til Kinn merkedistrikt
VA 76 A	Må Osean	Solgt til Farsund merkedistrikt
VA 6 FA	Må Sleipner	Solgt til Nes merkedistrikt
VA 11 FA	Må Rapp	Solgt til Nes merkedistrikt
VA 158 H	Må Liv	Solgt til Spangereid merkedistrikt
VA 136 L	Må Fix	Solgt til Farsund merkedistrikt
VA 198 L	Må Liljen	Solgt til Spind merkedistrikt
VA 217 L	Må Kvass	Solgt til Farsund merkedistrikt
VA 99 N	Må Snøgg	Solgt til Lista merkedistrikt
VA 31 R	Må Tor	Solgt til Søgne merkedistrikt
VA 80 R	Må Tulla	Solgt til Kristiansand merkedistrikt
VA 88 R	Må Nelle	Solgt til Kristiansand merkedistrikt
AA 2 A	Må Sam	Solgt til Fjære merkedistrikt
AA 24 H	Ms Gå På	Solgt til Vestre Moland merkedistrikt
AA 17 H	Må Beth	Solgt til Randesund merkedistrikt
AA 2 Ø	Ms Ruggen	Solgt til Dypvåg merkedistrikt
TK 61 K	Ms Måken	Solgt til Skåtøy merkedistrikt
TK 65 K	Ms Per	Solgt til Skåtøy merkedistrikt
TK 101 ST	Må Arø	Solgt til Hvaler merkedistrikt
TK 130 ST	Må Skjelsvik	Solgt til Kragerø merkedistrikt
V 33 H	Mk Havørn	Solgt til Røyken merkedistrikt
V 11 SR	Ms Frithjof	Solgt til Bamle merkedistrikt
V 25 B	Ms Alfa	Solgt til Langesund merkedistrikt
V 8 TM	Må Rugga	Solgt til Sem merkedistrikt

Farkostens		Forandringens art
tidl. merke	art, navn	
BD 14 R	Ms Kjell	Solgt til Nøtterøy merkedistrikt
A 7 S	Ms Nobell	Solgt til Langesund merkedistrikt
A 31 A	Må —	Solgt til Bærum merkedistrikt
A 12 N	Mbs Rym	Solgt til Grimstad merkedistrikt
A 9 O	D Haug 1	Solgt til Kristiansund merkedistrikt
A 12 O	D Busen 3	Solgt til Tromsø merkedistrikt
O 15 O	D W. Barents	Solgt til Brattvær merkedistrikt
O 46 O	Mkr Storsild	Solgt til Lebesby merkedistrikt
O 47 O	Mkr Vårsild	Solgt til Harstad merkedistrikt
Ø 2 G	Ms Laila	Solgt til Fredrikstad merkedistrikt
Ø 27 H	Ms Sterk	Solgt til Onsøy merkedistrikt
Ø 46 H	Må Raffo	Solgt til Kråkerøy merkedistrikt
Ø 155 H	Må Lerken	Solgt til Fredrikstad merkedistrikt
Ø 181 H	Ms Lyn	Solgt til Onsøy merkedistrikt
Ø 182 H	Ms Måken	Solgt til Skjeberg merkedistrikt
Ø 266 H	Må Kari	Solgt til Skjeberg merkedistrikt
Ø 273 H	Må Erna	Solgt til Onsøy merkedistrikt
Ø 49 K	Må Maks	Solgt til Torsnes merkedistrikt
Ø 68 O	Må Kappdua	Solgt til Råde merkedistrikt
Ø 70 O	Ms Føyka	Solgt til Kopervik merkedistrikt
Ø 84 O	Mk Måken	Solgt til Tromsø merkedistrikt
Ø 34 RD	Må Liv	Solgt til Nøtterøy merkedistrikt

Opgave over farkoster som i årene 1945 og 1948 er anmeldt utgått av fortegnelsen over merkepliktige norske fiskfarkoster.

Farkostens		Byggeår	Hvorfor utgått	Farkostens		Byggeår	Hvorfor utgått
merke	art, navn			merke	art, navn		
F 3 H	Mk Stella	23	Forlist	F 66 V	Ms Bølgen	28	Kr.forlist
F 5 H	Må Havella	?	Brent	F 70 V	Ms Alken	39	Forlist
F 10 H	Mk Istinn	99	Forlist	F 73 V	Mk Borgheim	37	Kr.forlist
F 11 H	Ms Ranen	11	Brent	F 75 V	Mk Elin	35	Kr.forlist
F 14 H	S/S Ingrid	16	Brent	F 76 V	Må Reidar	36	Forlist
F 20 H	Må Bjarne	20	Utgått	F 78 V	Ms Ulabrand	?	Kr.forlist
F 38 H	Ms Urd	?	Forlist	F 82 V	Ms Fennia	06	Kr.forlist
F 3 VS	Må Havella	38	Forlist	F 86 V	Må Signe	12	Kondem.
F 8 VS	Må —	14	Kr.forlist	F 87 V	Må Fred	35	Kr.forlist
F 11 VS	Må Morild	35	Kr.forlist	F 90 V	Ms Østervold	15	Forlist
F 14 VS	Må Håkon	25	Kr.forlist	F 99 V	Ms Gudrun	24	Kr.forlist
F 22 VS	Mk Norge	16	Kr.forlist	F 120 V	Ms Inger	20	Kr.forlist
F 24 VS	Ms Sjøgutt	30	Kr.forlist	F 1 A	Mk Kapella	92	Utgår
F 33 VS	Ms Sverre	12	Kr.forlist	F 5 A	Må Karin	30	Brent
F 34 VS	Ms Sollys	14	Kr.forlist	F 18 A	Må Gåsen	15	Brent
F 46 VS	Må Lykken	35	Kr.forlist	F 21 A	Må Ruth	19	Brent
F 50 VS	Må Olga	18	Kr.forlist	F 22 A	Ms Alken	27	Forlist
F 52 VS	Må Solo	13	Kr.forlist	F 37 A	Må Liv	35	Brent
F 1 V	Må Skreien	36	Forlist	F 4 B	Ms Kurt	33	Kr.forlist
F 3 V	Ms Ocean	10	Kr.forlist	F 6 B	Ms Duen	36	Kr.forlist
F 5 V	Ms Høvding	38	Kr.forlist	F 8 B	Må Rapp	39	Kr.forlist
F 7 V	Mk Skolpen	37	Kr.forlist	F 11 B	Mk Viktor	34	Brent
F 8 V	Mk Håpet	25	Kr.forlist	F 14 B	Må Snøgg	36	Kr.forlist
F 11 V	Mk Sølv	37	Kr.forlist	F 24 B	Mk Luna	20	Brent
F 13 V	Må Tryg	38	Kr.forlist	F 25 B	Må Mary	30	Kr.forlist
F 17 V	Ms Håbet	?	Kr.forlist	F 27 B	Må Thor	13	Utgått
F 18 V	Må Sjøsprøyt	33	Kr.forlist	F 33 B	Må Vigo	29	Brent
F 19 V	Ms Klippen	15	Kr.forlist	F 38 B	Ms Else	34	Kr.forlist
F 21 V	Må Damen	?	Kr.forlist	F 44 B	Mk Elaida	14	Kr.forlist
F 22 V	Mk Vesterheim	26	Kr.forlist	F 47 B	Ms Forsøk	12	Opph.
F 25 V	Ms Falken	38	Forlist	F 49 B	Må Olaf	10	Kr.forlist
F 26 V	Ms Almar	17	Kr.forlist	F 50 B	Må Eris	10	Kr.forlist
F 30 V	Må Sarven	33	Forlist	F 51 B	Må Rapp	14	Kr.forlist
F 32 V	Mk Hornøy	34	Kr.forlist	F 55 B	Ms Terje	34	Kr.forlist
F 34 V	Må Kobben	19	Kr.forlist	F 57 B	Mk Frigg	16	Kr.forlist
F 35 V	Ms Fortuna	14	Kr.forlist	F 67 B	Ms Canis	33	Kr.forlist
F 40 V	Må Delfin	?	Forlist	F 68 B	Må Bjørn	38	Kr.forlist
F 47 V	Ms Tur	24	Kr.forlist	F 70 B	Ms Leif	37	Kr.forlist
F 48 V	Ms Klippen	14	Kr.forlist	F 71 B	Ms Alken	33	Kr.forlist
F 53 V	Ms Herløv	37	Kr.forlist	F 74 B	Ms Maiblomsten	?	Brent
F 54 V	Må Tore	34	Kr.forlist	F 75 B	Må Edna	25	Brent
F 56 V	Ms Einar	11	Kr.forlist	F 77 B	Må Sabben	36	Kr.forlist
F 57 V	Mk Liv Asbjørg	24	Kr.forlist	F 78 B	Ms Malvik	37	Kr.forlist
F 59 V	Mk Glimt	16	Kondem.	F 88 B	Ms Eli	22	Kr.forlist
F 63 V	Ms Karin	33	Forlist	F 3 G	Må Bjørg	33	Kr.forlist
F 64 V	Ms Tor	39	Kr.forlist	F 5 G	Ms Delfin	14	Kr.forlist
F 65 V	Må Fred	25	Kr.forlist	F 6 G	Må Snøgg	?	Brent

Farkostens		Byggeår	Hvorfor utgått	Farkostens		Byggeår	Hvorfor Utgått
merke	art, navn			merke	art, navn		
F 10 G	Må Tor	42	Kr.forlist	F 117 G	8/å —	?	Kr.forlist
F 11 G	Må Einar	31	Kr.forlist	F 126 G	Ms Hildur	37	Kr.forlist
F 13 G	Må Gamlingen	22	Kr.forlist	F 142 G	Ms Vevik	36	Kr.forlist
F 16 G	6/å —	24	Kr.forlist	F 144 G	Ms Lyra	14	Kr.forlist
F 17 G	6/å —	24	Kr.forlist	F 147 G	Må Trekk	56	Kr.forlist
F 20 G	Må Amanda	15	Kr.forlist	F 150 G	Må Sabb 3	25	Kr.forlist
F 21 G	Ms Tor	32	Utrang.	F 154 G	Ms Reidar	37	Kr.forlist
F 21 G	Må Bjørg	15	Kr.forlist	F 156 G	Må Smågutten	35	Kr.forlist
F 22 G	Ms Bjørnungen	32	Kr.forlist	F 157 G	Må Varden	17	Kr.forlist
F 24 G	Ms Småen	35	Kr.forlist	F 164 G	10/å —	14	Kr.forlist
F 25 G	Må Knut	09	Kr.forlist	F 177 G	10/å Nr. 8	25	Kr.forlist
F 26 G	Må Skandia	15	Kr.forlist	F 180 G	Ms Havdur	37	Kr.forlist
F 29 G	Må Frøia	14	Kr.forlist	F 182 G	Må Alken	15	Kr.forlist
F 30 G	Må Løkke	37	Kr.forlist	F 183 G	6/å —	14	Kr.forlist
F 33 G	Ms Tai	35	Kr.forlist	F 184 G	8/å —	09	Kr.forlist
F 38 G	6/å —	20	Kr.forlist	F 186 G	Ms Frigg	36	Kr.forlist
F 40 G	Må Holmen	?	Kr.forlist	F 187 G	Mk Sogningen	17	Utgått
F 41 G	Må Prøven 1	18	Kr.forlist	F 191 G	8/å Svarten	15	Kr.forlist
F 42 G	Ms Jarl	34	Kr.forlist	F 192 G	6/å Stampen	16	Kr.forlist
F 44 G	6/å —	?	Kr.forlist	F 193 G	8/å Hurtigseileren	15	Kr.forlist
F 45 G	6/å —	?	Kr.forlist	F 197 G	Må Ragnar	26	Kr.forlist
F 46 G	Ms Leo	36	Kr.forlist	F 201 G	Ms Laksen	31	Kr.forlist
F 47 G	8/å —	28	Kr.forlist	F 208 G	Må Bølgen	32	Kr.forlist
F 49 G	6/å Viking	28	Kr.forlist	F 209 G	8/å —	12	Kr.forlist
F 54 G	Må Hanny	36	Forlist	F 210 G	8/å —	11	Kr.forlist
F 56 G	Må Boy	28	Kr.forlist	F 211 G	Må Prøven	32	Kr.forlist
F 58 G	Må Polaris	34	Kr.forlist	F 213 G	Må Snøgg	33	Kr.forlist
F 59 G	Må Fiskargutten	35	Kr.forlist	F 3 HV	Må Sigurd	35	Kr.forlist
F 61 G	8/å U	?	Kr.forlist	F 10 HV	Ms Lomen	28	Kr.forlist
F 63 G	8/å H	?	Kr.forlist	F 12 HV	Må Kvikk	33	Kr.forlist
F 68 G	Må Gudrun	14	Kr.forlist	F 15 HV	Ms Trygg	32	Forlist
F 69 G	Må Sjølys	13	Kr.forlist	F 17 HV	Mk Alvilda	15	Kr.forlist
F 70 G	Mk Inger	35	Kr.forlist	F 19 HV	Ms Juni	38	Kr.forlist
F 71 G	Må Falken	27	Kr.forlist	F 20 HV	Ms Brødrene	33	Kr.forlist
F 73 G	Må Joe	34	Kr.forlist	F 21 HV	Mk Liljen	34	Kr.forlist
F 75 G	Ms Frei	35	Kr.forlist	F 23 HV	8/å —	02	Kr.forlist
F 79 G	Mk Edna	16	Kr.forlist	F 24 HV	Ms Terje	?	Kr.forlist
F 80 G	Må Pilen	33	Kr.forlist	F 25 HV	8/å —	02	Kr.forlist
F 81 G	8/å Eliesser	32	Kr.forlist	F 26 HV	8/å —	00	Kr.forlist
F 83 G	Må Prøven	34	Kr.forlist	F 27 HV	6/å —	14	Kr.forlist
F 84 G	Ms Bjørn	35	Kr.forlist	F 28 HV	6/å —	98	Kr.forlist
F 86 G	Mk Liv	29	Kr.forlist	F 29 HV	8/å Søstrene	97	Kr.forlist
F 87 G	Mk Austhavet	39	Kr.forlist	F 32 HV	Ms Sirius	16	Kr.forlist
F 88 G	Må Alfons	38	Kr.forlist	F 35 HV	Ms Olaf	30	Kr.forlist
F 89 G	Må Alken	?	Kr.forlist	F 36 HV	Må Fiskerjenten	?	Kr.forlist
F 91 G	Må Trygg	37	Kr.forlist	F 38 HV	Må Mågen	29	Kr.forlist
F 92 G	Må Børre	34	Kr.forlist	F 39 HV	6/å Kongen	34	Kr.forlist
F 95 G	Må Lillegutt	27	Kr.forlist	F 40 HV	Ms Alia	31	Kr.forlist
F 100 G	Må Aud	39	Kr.forlist	F 42 HV	Ms Prøven	33	Kr.forlist
F 104 G	Må Trygg	39	Kr.forlist	F 44 HV	Må Sabben	22	Kr.forlist
F 107 G	Må Havella	30	Kr.forlist	F 45 HV	Ms Flid	32	Kr.forlist
F 110 G	8/å Rolf	15	Kr.forlist	F 49 HV	6/å —	20	Kr.forlist
F 116 G	8/å Omgang	?	Kr.forlist				

Farkostens		Byggear	Hvorfor utgått	Farkostens		Byggear	Hvorfor utgått
merke	art, navn			merke	art, navn		
F 51 HV	Ms Viking	30	Kr.forlist	F 18 KS	Må Neptun	27	Brent
F 52 HV	Må Venus	18	Kr.forlist	F 19 KS	Må Sandvik	33	Kr.forlist
F 53 HV	8/å —	?	Kr.forlist	F 22 KS	Må Atom	25	Kr.forlist
F 57 HV	Må Amandus	35	Kr.forlist	F 1 K	Ms Polarlys	13	Kr.forlist
F 58 HV	Må Sleipner	?	Kr.forlist	F 8 K	Må Aud	32	Kr.forlist
F 59 HV	8/å —	23	Kr.forlist	F 14 K	Ms Nord	05	Kr.forlist
F 60 HV	6/å —	16	Kr.forlist	F 15 K	Ms Dagny	12	Kr.forlist
F 61 HV	6/å —	?	Kr.forlist	F 17 K	Mk Brattfjell	17	Kr.forlist
F 62 HV	Må Grei	25	Kr.forlist	F 19 K	Mk Reno	86	Kr.forlist
F 63 HV	Må Marna	39	Kr.forlist	F 20 K	Ms Betien	31	Kr.forlist
F 66 HV	Ms Glimt	33	Utgått	F 27 K	Må Bernt	34	Brent
F 70 HV	6/å —	?	Kr.forlist	F 29 K	Mk Pus	30	Kr.forlist
F 71 HV	6/å —	?	Kr.forlist	F 33 K	Ms Ruth	28	Kr.forlist
F 72 HV	6/å —	20	Kr.forlist	F 37 K	Må Ruth	?	Brent
F 73 HV	Må Solo	35	Kr.forlist	F 39 K	Må Dur	29	Brent
F 75 HV	Må Mea	30	Kr.forlist	F 41 K	Ms Ternen	16	Kr.forlist
F 78 HV	Mk Ternen	26	Kr.forlist	F 42 K	Må Arild	30	Brent
F 81 HV	Må Vik	33	Kr.forlist	F 43 K	Må Kampen	14	Brent
F 82 HV	6/å —	21	Kr.forlist	F 44 K	Mk Bravo 2	16	Kr.forlist
F 85 HV	6/å —	10	Kr.forlist	F 45 K	Må Kvik	50	Brent
F 86 HV	8/å —	18	Kr.forlist	F 46 K	Ms Harald	28	Forlist
F 88 HV	6/å Molla	31	Kr.forlist	F 48 K	Må Fluen	?	Brent
F 89 HV	Mk Alken	21	Kr.forlist	F 52 K	Må Pan	38	Brent
F 90 HV	Må Sverre	23	Kr.forlist	F 53 K	Ms Lomen	36	Brent
F 91 HV	Ms 17. mai	21	Kr.forlist	F 54 K	Må Ada	38	Brent
F 92 HV	6/å —	23	Kr.forlist	F 56 K	Må Sjøskvett	33	Brent
F 93 HV	Må Tur	34	Kr.forlist	F 57 K	Må Langvia	40	Kr.forlist
F 94 HV	6/å —	22	Kr.forlist	F 58 K	Må Spurven	25	Kr.forlist
F 95 HV	6/å —	22	Kr.forlist	F 59 K	Må Sabb	35	Kr.forlist
F 98 HV	8/å —	23	Kr.forlist	F 62 K	Mk Ruth	31	Kr.forlist
F 99 HV	Ms Kleppen	35	Kr.forlist	F 63 K	Må Grei	36	Kr.forlist
F 101 HV	8/å —	12	Kr.forlist	F 67 K	Må Mygga	35	Kr.forlist
F 108 HV	Må Sabben	30	Kr.forlist	F 68 K	Må Liv	27	Kr.forlist
F 109 HV	Ms Kanoen	28	Kr.forlist	F 72 K	Må Einar Helge	38	Kr.forlist
F 112 HV	Ms Marry	34	Kr.forlist	F 78 K	Må Trygg	32	Kr.forlist
F 114 HV	Ms Sabb	28	Kr.forlist	F 80 K	Ms Rapp	32	Kr.forlist
F 117 HV	Må Småen	?	Kr.forlist	F 81 K	Må Rapp	19	Kr.forlist
F 118 HV	Må Sleipner	30	Kr.forlist	F 83 K	Må Trippen	33	Kr.forlist
F 123 HV	Mkr Nygrunn	44	Kr.forlist	F 85 K	Må Lomen	30	Kr.forlist
F 124 HV	Må Pii	29	Kr.forlist	F 87 K	Må Kari	28	Brent
F 3 KS	Ms Strømmen	22	Kr.forlist	F 88 K	Må Perfect	10	Kr.forlist
F 4 KS	Må Kjæs	31	Brent	F 89 K	Mk German	17	Kr.forlist
F 5 KS	Ms Cæsar	32	Forlist	F 92 K	Ms Baren	36	Kr.forlist
F 6 KS	Ms Lykken	34	Kr.forlist	F 95 K	Må Testen	31	Brent
F 8 KS	Må Brødrene	?	Brent	F 101 K	Må Kleppen	10	Brent
F 9 KS	Må Nyby	34	Brent	F 102 K	Må Kvikk	26	Kr.forlist
F 10 KS	Må Lykken	?	Kr.forlist	F 105 K	Ms Terje	27	Kr.forlist
F 12 KS	Må Lyn	35	Kr.forlist	F 108 K	Må Lyn	34	Brent
F 13 KS	Må Liv	32	Forlist	F 109 K	Må Fia	?	Utgått
F 15 KS	Ms Liv	26	Kr.forlist	F 110 K	Må Nora	40	Kr.forlist
F 16 KS	Må Brødrene	18	Utrang.	F 111 K	Må Kvik	18	Kr.forlist
F 17 KS	Må Helin	22	Kr.forlist	F 112 K	Må Kvikk	32	Kondem.

Farkostens		Byggår	Hvorfor utgått	Farkostens		Byggår	Hvorfor utgått
merke	art, navn			merke	art, navn		
F 114 K	Ms Tamsøy	36	Brent	F 28 LB	Mk Barden	35	Kr.forlist
F 119 K	Må Gideon 2	33	Brent	F 29 LB	Ms Nordkyn	34	Kr.forlist
F 123 K	Må Duen	23	Brent	F 30 LB	Ms Terje	37	Kr.forlist
F 125 K	Må Sabben	35	Kr.forlist	F 31 LB	Må Alfa	34	Kr.forlist
F 126 K	Må Klokken	35	Brent	F 32 LB	Må Svalen	37	Kr.forlist
F 128 K	Må Duen	42	Kr.forlist	F 33 LB	Må Varnes	32	Kr.forlist
F 134 K	Må Vika	30	Brent	F 34 LB	Må Glimt	38	Kr.forlist
F 135 K	Må Pluggen	39	Kr.forlist	F 37 LB	Må Alken	33	Kr.forlist
F 136 K	Må Ivan	35	Kr.forlist	F 38 LB	Må Fremtid	38	Kr.forlist
F 137 K	Ms Stjernen	20	Kr.forlist	F 39 LB	Ms Havanna	22	Forlist
F 138 K	Må Klippen	44	Brent	F 41 LB	Må Steggen	33	Kr.forlist
F 140 K	Må Musø	?	Kr.forlist	F 42 LB	Ms Kvikken	38	Brent
F 143 K	Må Soltinn	44	Kr.forlist	F 43 LB	Må Hitler	31	Brent
F 144 K	Må Knut	36	Brent	F 46 LB	Må Laxen	34	Kr.forlist
F 145 K	Ms Havdur	27	Brent	F 48 LB	Ms Bjørg	29	Kr.forlist
F 149 K	Må Viking	34	Brent	F 49 LB	Må Santa	29	Kr.forlist
F 184 K	8/å —	18	Brent	F 50 LB	Ms Svanen	15	Kr.forlist
F 189 K	Må Liv	00	Kr.forlist	F 51 LB	Må Per	38	Kr.forlist
F 214 K	Må Valpen	14	Kr.forlist	F 51 LB	Må Bjørn	?	Kondest.
F 239 K	Ms Lyn	28	Kr.forlist	F 52 LB	Mk Heimvegen	23	Kr.forlist
F 245 K	Må Dagny	20	Kr.forlist	F 53 LB	Må Broder	39	Kr.forlist
F 249 K	Ms Måsen	29	Kr.forlist	F 55 LB	Må Sverre	33	Kr.forlist
F 250 K	Må Skum	30	Brent	F 56 LB	Må Sprøyt	35	Kr.forlist
F 2 KD	Ms Corona	16	Brent	F 57 LB	Må Snøgg	39	Kr.forlist
F 13 KD	6/å Duen	30	Kr.forlist	F 58 LB	Må Pilten	33	Kr.forlist
F 15 KD	Må Alakk	?	Kr.forlist	F 62 LB	Må Snus	37	Kr.forlist
F 18 KD	Må Skjåholmen	?	Kr.forlist	F 63 LB	Må Alken	40	Kr.forlist
F 19 KD	Ms Rapp	23	Kr.forlist	F 64 LB	Ms Brødrene	33	Kr.forlist
F 20 KD	Må Snøgg	36	Kr.forlist	F 65 LB	Må Vesco	28	Kr.forlist
F 23 KD	Må Olav	32	Kr.forlist	F 66 LB	Må Pilen	38	Kr.forlist
F 24 KD	Ms Sprøyt	?	Kr.forlist	F 67 LB	Må Skarven	?	Kr.forlist
F 30 KD	Ms Laksen	30	Brent	F 68 LB	Må Rapp 2	38	Forsvun.
F 32 KD	Må Rappen	21	Kr.forlist	F 69 LB	Ms Ingrid	33	Forlist
F 2 LB	Ms Håbet	33	Kr.forlist	F 71 LB	Må Sabb 3	29	Kr.forlist
F 6 LB	Må Reian	34	Kr.forlist	F 72 LB	Må Komet	32	Kr.forlist
F 6 LB	Må Liljen	37	Forlist	F 73 LB	Mk Steinar	16	Forlist
F 7 LB	Må Snøgg	30	Kr.forlist	F 74 LB	Ms Sabb	32	Kr.forlist
F 8 LB	Må Tor	38	Kr.forlist	F 75 LB	Må Nord	37	Kr.forlist
F 9 LB	Ms Barna	14	Kr.forlist	F 76 LB	Må Populær	38	Kr.forlist
F 10 LB	Må Rask	33	Kr.forlist	F 77 LB	Må Snøgg	35	Kr.forlist
F 12 LB	Ms Havella	37	Kr.forlist	F 78 LB	Må Karl	23	Brent
F 13 LB	Må Åsmund	38	Brent	F 79 LB	Må Liv	36	Kr.forlist
F 15 LB	Ms 17. mai	?	Kr.forlist	F 80 LB	Må Arvid	47	Kondest.
F 16 LB	Må Traust	39	Kr.forlist	F 88 LB	8/å —	34	Kr.forlist
F 18 LB	Må Flugt	36	Kr.forlist	F 89 LB	Må Snøgg	22	Kr.forlist
F 19 LB	Må Springar	35	Kr.forlist	F 90 LB	Må Moppen	28	Kr.forlist
F 20 LB	10/å Bastianbåten	?	Brent	F 91 LB	Ms Akar	24	Forsvun.
F 21 LB	Ms Rap	08	Brent	F 97 LB	Må Arild	21	Brent
F 21 LB	Ms Havbryn	41	Forlist	F 100 LB	Må Fremad	25	Brent
F 22 LB	Ms Saul	13	Kr.forlist	F 101 LB	Må Teisten	33	Kr.forlist
F 23 LB	Ms Måken	32	Kr.forlist	F 102 LB	Må Prøven	32	Kr.forlist
F 25 LB	Ms Glimt	19	Kr.forlist	F 103 LB	Ms Steggen	29	Kr.forlist
F 27 LB	Ms Kruse	29	Kr.forlist	F 105 LB	Ms Trygg	10	Kr.forlist

Farkostens		Byggeår	Hvorfor utgått	Farkostens		Byggeår	Hvorfor utgått
merke	art. navn			merke	art. navn		
F 106 LB	Må Teisten	37	Kr.forlist	F 47 M	Må Solo	30	Kondem.
F 109 LB	Ms Snorre	25	Kr.forlist	F 51 M	Ms Teisten	38	Brent
F 116 LB	8/å —	14	Kr.forlist	F 53 M	Må LunKentus	?	Kr.forlist
F 120 LB	Må Prøven	26	Brent	F 54 M	Ms Klippen	13	Forlist
F 121 LB	Må Havkatt	25	Brent	F 58 M	Ms Rap	?	Kr.forlist
F 125 LB	Må Fia	26	Brent	F 65 M	Ms Svanen	42	Kr.forlist
F 126 LB	Må Sabben	35	Brent	F 69 M	Mk Fremad	15	Brent
F 128 LB	Ms Lydia	34	Kr.forlist	F 77 M	Ms Minde	?	Kondem.
F 130 LB	8/å —	24	Brent	F 80 M	Må Gandhi	?	Kr.forlist
F 132 LB	8/å —	25	Brent	F 83 M	Ms Truls	42	Brent
F 133 LB	Må Børr	27	Kr.forlist	F 86 M	Må Viva	36	Kr.forlist
F 136 LB	Ms Lilje	28	Brent	F 88 M	Må Kvikk	?	Brent
F 137 LB	Ms Dagny	28	Brent	F 90 M	Ms Forsøket	34	Opphug.
F 138 LB	Må Krølle 2	33	Kr.forlist	F 93 M	Ms Mira	15	Kr.forlist
F 4 L	Må Lerken	30	Kondem.	F 94 M	Må Ole	35	Kondem.
F 6 L	Mk Damsgård	31	Forlist	F 95 M	Må Rapp	33	Brent
F 8 L	Ms Elvine	15	Kondem.	F 99 M	Må Våge	41	Brent
F 9 L	Må Mille	34	Brent	F 105 M	Må Snøgg	38	Kondem.
F 11 L	Må Laksen	16	Brent	F 148 M	Må Tommeliten	23	Brent
F 18 L	M Fremtiden 3	?	Kr.forlist	F 169 M	Må Sleipner	28	Forlist
F 27 L	Ms Trygg	19	Kr.forlist	F 173 M	Må Rusken	29	Kr.forlist
F 32 L	Må Roma	25	Kr.forlist	F 175 M	Må Sandor	28	Brent
F 33 L	Må Prøven	23	Forlist	F 178 M	Må Tenna	29	Kr.forlist
F 36 L	8/å Snorre	?	Kondem.	F 187 M	Må Lykkens Prøve	30	Kr.forlist
F 39 L	Må Tommeliten	28	Kr.forlist	F 188 M	Må Ada	30	Kondem.
F 41 L	Ms Per	22	Forlist	F 190 M	Må Fisken	30	Opphug.
F 45 L	Ms Lilly	37	Forlist	F 194 M	Må Kari	31	Kr.forlist
F 49 L	Må Heimen 2	37	Kr.forlist	F 195 M	Ms Signe	31	Forlist
F 52 L	Ms Alma	32	Forlist	F 196 M	Må Viking	30	Kr.forlist
F 55 L	Mk Ruth	25	Kondem.	F 199 M	Ms Kvikk	32	Kr.forlist
F 58 L	Ms Klippen	32	Brent	F 201 M	Må Prøven	30	Brent
F 60 L	Ms Lillegut	34	Kr.forlist	F 203 M	Ms Brødrene	31	Kr.forlist
F 64 L	Ms Lille Kåre	35	Brent	F 209 M	Ms Brødrene	32	Kondem.
F 66 L	Må Snøgg	38	Forlist	F 218 M	Ms Rappen	39	Forlist
F 81 L	Mk Havblikk	29	Forlist	F 225 M	Må Guri	32	Forlist
F 85 L	Ms Forsøk	13	Kr.forlist	F 1 N	Ms Urda	09	Brent
F 91 L	Må Susan	39	Brent	F 27 N	Må Døive	35	Kr.forlist
F 94 L	Må Sabb	30	Brent	F 2 NV	Ms Brott	31	Kr.forlist
F 97 L	Må Flinken	36	Kr.forlist	F 6 NV	Ms Leiranger	12	Kondem.
F 104 L	Må Svalen	39	Kondem.	F 10 NV	Ms Bolinder	24	Kr.forlist
F 106 L	Må Krag	40	Forlist	F 17 NV	Ms Bølgen 2	29	Kr.forlist
F 109 L	Må Sjøstrand	39	Forlist	F 33 NV	Ms Lagerheim	?	Kr.forlist
F 113 L	Må Rekord	31	Brent	F 40 NV	Ms Hildur	?	Kr.forlist
F 116 L	Ms Slettvoll	10	Kr.forlist	F 41 NV	Ms Måken	13	Kr.forlist
F 119 L	Må Bjørg	30	Kr.forlist	F 42 NV	Må Juryen	?	Kr.forlist
F 9 M	Mk Asbjørn	35	Brent	F 45 NV	Ms Morild	28	Kr.forlist
F 11 M	Må Lyn	34	Brent	F 49 NV	Ms Duen	13	Kr.forlist
F 17 M	Ms Solheim	38	Brent	F 50 NV	Ms Gadus	12	Kr.forlist
F 18 M	Ms Lyra	15	Kondem.	F 53 NV	Må Rapp	?	Kr.forlist
F 34 M	Ms Enig	37	Kr.forlist	F 57 NV	Må Valentino	?	Utgått
F 35 M	Må Kvikk	31	Kr.forlist	F 7 SV	Mk Elise	90	Brent
F 38 M	Må Start	37	Brent	F 10 SV	Ms Samhold	19	Kondem.
F 41 M	Ms Frøya	37	Kr.forlist	F 11 SV	Mk Rognen	12	Brent

Farkostens		Byggeår	Hvorfor utgått	Farkostens		Byggeår	Hvorfor utgått
merke	art, navn			merke	art, navn		
F 13 SV	Ms Thor	24	Kondem.	F 127 SV	Må Solo	27	Utrang.
F 15 SV	Må Klippen	10	Brent	F 131 SV	Må Sture	33	Kondem.
F 17 SV	Må Skarven	31	Kondem.	F 132 SV	Må Hugo	33	Kondem.
F 18 SV	Må Fulingen	?	Brent	F 134 SV	Må Brønniknes	27	Brent
F 21 SV	Må Håbet	32	Forlist	F 135 SV	Må Thorlak	28	Brent
F 22 SV	Ms Svanen	11	Kondem.	F 136 SV	Ms Havdur	?	Kr.forlist
F 24 SV	Mk Margitt	18	Kondem.	F 138 SV	Må Tennfjord	36	Brent
F 26 SV	Må Trøst	16	Kr.forlist	F 140 SV	Må Fram	?	Brent
F 27 SV	Ms Randi	38	Kondem.	F 141 SV	Må Kjell	38	Kondem.
F 28 SV	Mk Øst	25	Brent	F 142 SV	Ms Aud	25	Utgått
F 31 SV	Må Alken	38	Brent	F 145 SV	Ms Anny	36	Utgått
F 37 SV	Må Bokken	11	Kondem.	F 147 SV	Ms Anna	34	Kondem.
F 38 SV	Må Liv	19	Utrang.	F 148 SV	Må Carita	19	Utgått
F 39 SV	Mk Jardfjord	12	Forsvun.	F 151 SV	Må Inger	57	Utgått
F 43 SV	Må Asturias	18	Kondem.	F 152 SV	Må Sabben	31	Kondem.
F 45 SV	Må Rapp	30	Kondem.	F 155 SV	Må Ormen Lange	35	Brent
F 46 SV	Må Laksen	?	Brent	F 157 SV	Må Flaks	?	Utgått
F 48 SV	Mk Vårsol	14	Brent	F 161 SV	Må Svanen 3	33	Brent
F 49 SV	Mk Svanhild	12	Kr.forlist	F 162 SV	Må Åse	25	Kondem.
F 50 SV	6/å Kobben	?	Kr.forlist	F 166 SV	Ms Langfjorden	43	Utgått
F 51 SV	Ms Lykken	41	Forlist	F 172 SV	Mk Gudrun	12	Brent
F 52 SV	Må Dora	37	Brent	F 173 SV	Må Storken	27	Kr.forlist
F 55 SV	Må Rapp	14	Kondem.	F 3 S	Ms Viljen	37	Kondem.
F 57 SV	Mk Bølgen	16	Brent	F 6 S	Ms Uranus	56	Kr.forlist
F 58 SV	Må Pluggen	15	Utgått	F 7 S	Må Trygve	30	Forlist
F 63 SV	Må Stella	?	Brent	F 9 S	Må Heim	25	Kr.forlist
F 64 SV	Må Forsøk	25	Forsvun.	F 11 S	Må Kvikk	36	Kondem.
F 66 SV	Må Brødrene	24	Kondem.	F 12 S	Ms Fram	34	Kr.forlist
F 68 SV	Må Liljen	?	Kr.forlist	F 13 S	Ms Kari	35	Kr.forlist
F 76 SV	Må Stjernen	23	Utrang.	F 14 S	Mk Ingrid	12	Kr.forlist
F 80 SV	Må Gudvar	26	Utgått	F 15 S	Ms Rapp	32	Kondem.
F 83 SV	Ms Polar	25	Forlist	F 17 S	Ms Alken	35	Kr.forlist
F 88 SV	Må Ternen	04	Kondem.	F 24 S	Ms Forsøk	28	Kr.forlist
F 90 SV	Må Lykken	37	Kr.forlist	F 25 S	Må Kvikk 2	25	Kr.forlist
F 91 SV	Må Fram	35	Utrang.	F 29 S	Ms Freidia	30	Kondem.
F 92 SV	Må Grei	23	Forsvun.	F 35 S	Ms Måsen	30	Kr.forlist
F 93 SV	Må Per	?	Kondem.	F 36 S	Ms Vard	32	Kr.forlist
F 94 SV	Må Terje	?	Utgått	F 37 S	4/å Trygg	36	Kondem.
F 97 SV	Må Irma	39	Kr.forlist	F 43 S	Ms Forsøk	37	Kr.forlist
F 98 SV	Må Torsken	25	Utgått	F 44 S	Ms Solo	49	Kr.forlist
F 99 SV	Ms Brødrene	29	Brent	F 49 S	Mk Kristine	14	Kr.forlist
F 105 SV	Må Liljen	37	Brent	F 50 S	Ms Ragna	13	Kr.forlist
F 106 SV	Må Kis	30	Utrang.	F 53 S	Må Sjøgutten	?	Kondem.
F 108 SV	Mk Venus	32	Kr.forlist	F 57 S	Ms Lillegutt	37	Kr.forlist
F 109 SV	Må Lengsel	30	Kr.forlist	F 62 S	Ms Defender	14	Kr.forlist
F 112 SV	Må Åge	30	Forlist	F 70 S	Må Fiskarjenta	30	Kr.forlist
F 113 SV	Må Kjelmøy	?	Brent	F 72 S	Ms Eira	80	Kr.forlist
F 114 SV	Må Laksen	22	Kondem.	F 73 S	Ms Duen	?	Kr.forlist
F 116 SV	Må Laksen	19	Utgått	F 73 S	Må Stauren	41	Forlist
F 121 SV	Må Norma	33	Kr.forlist	F 74 S	Må Astrid	15	Kr.forlist
F 124 SV	Mk Turist	?	Utgått	F 75 S	Mk Tora	?	Kr.forlist
F 125 SV	Må Snøgg	21	Forsvun.	F 76 S	Må Maiblomst	38	Kr.forlist
F 126 SV	Må Olav	27	Brent	F 79 S	Må Thor	32	Kr.forlist

Farkostens		Bygget	Hvorfor utgått	Farkostens		Bygget	Hvorfor utgått
merke	art, navn			merke	art, navn		
F 88 S	Ms Snorre	16	Kr.forlist	F 102 VH	Ms Måken	31	Opphug.
F 10 T	Må John	33	Brent	F 108 VH	Ms Lillegutt	38	Kr.forlist
F 15 T	Må Truls	43	Utgått	F 109 VH	Ms Dokka	34	Utrang.
F 16 T	Må Ormen	30	Kr.forlist	F 114 VH	8/å Faks	17	Kr.forlist
F 17 T	Ms Sjøveien	11	Brent	F 115 VH	Ms Åse	32	Utrang.
F 20 T	Mk Brødrene	22	Kr.forlist	F 116 VH	Ms Skarberg	32	Kr.forlist
F 33 T	Ms Brødrene 3	18	Brent	F 117 VH	Ms Andor	38	Forsvun.
F 35 T	Må Arne	?	Utrang.	F 118 VH	Ms Duen	36	Kr.forlist
F 41 T	Ms Ålen	?	Brent	F 123 VH	Ms Luringen	37	Kr.forlist
F 53 T	10/å Tordenskjold	?	Brent	F 136 VH	Må Edith	37	Kr.forlist
F 69 T	Ms Svanen	09	Brent	F 138 VH	Må Enok	35	Kr.forlist
F 76 T	Ms Trygg	27	Brent	F 139 VH	Ms Arild	39	Forlist
F 81 T	8/å —	18	Kr.forlist	F 140 VH	Må Prøven	?	Forlist
F 82 T	Må Harmonien	32	Kr.forlist	F 141 VH	Må Prøven	24	Kr.forlist
F 89 T	Mk Delphin	15	Opphug.	F 145 VH	Må Alken	34	Kr.forlist
F 90 T	8/å Egil	24	Utrang.	F 149 VH	Ms Ida	31	Utrang.
F 93 T	Ms Fiskargutt	39	Brent	F 164 VH	Må Per	28	Kr.forlist
F 104 T	Ms Dagny	15	Brent	F 165 VH	Må Anna	27	Forlist
F 6 TN	Må Fisken	16	Kr.forlist				
F 41 TN	Mk Øskarnes	19	Kr.forlist				
F 6 VH	Mk Spurven	39	Kr.forlist				
F 6 VH	Mk Greta	27	Forlist	T 16 H	Ms Aud Gunnhild	32	Utgått
F 8 VH	Må Prøven	?	Kr.forlist	T 26 H	Må Bjarne	?	Utgått
F 11 VH	Ms Harbakk	33	Kr.forlist	T 37 H	Mk Osvald	37	Utgått
F 12 VH	Ms Falken	28	Kr.forlist	T 38 H	Må Vist	33	Utgått
F 15 VH	Mk Glimt	16	Kr.forlist	T 44 H	Må Eilif	28	Utgått
F 18 VH	Ms Norheim	37	Forsvun.	T 57 H	Må Anna	24	Utgått
F 25 VH	Må Liv	?	Kr.forlist	T 60 H	Må Småen	32	Utgått
F 27 VH	Mk Klubben	17	Kr.forlist	T 68 H	Ms Prøven	24	Utgått
F 28 VH	Må Øya	?	Utgått	T 69 H	Ms Rigmor	29	Forlist
F 29 VH	Må Lykken	37	Kr.forlist	T 73 H	Må Fram	45	Utgått
F 34 VH	Må Arne	26	Utrang.	T 17 T	Mk Hagagutten	09	Forlist
F 38 VH	Ms Ternen	36	Kr.forlist	T 20 T	Mk Rappen	26	Utgått
F 41 VH	Må Turisten	29	Kr.forlist	T 31 T	Ms Enighet	08	Forlist
F 46 VH	Mk Nordfjord	29	Kr.forlist	T 46 T	Må Asbjørn	24	Forlist
F 48 VH	Må Hobby	38	Forlist	T 47 T	Ms Alken	28	Forlist
F 57 VH	Må Thormod	31	Kr.forlist	T 54 T	Ms Norøy	23	Forlist
F 61 VH	Ms Frits	33	Kr.forlist	T 91 T	Mk Sælis	17	Forlist
F 66 VH	Ms Tangen	34	Kr.forlist	T 98 T	Må Torstein	34	Forlist
F 67 VH	Ms Ero	33	Kr.forlist	T 101 T	Mk Samagutt	90	Forlist
F 68 VH	Ms Uroa	24	Forlist	T 104 T	Må Terje	37	Utgått
F 69 VH	Må Teisten	32	Kr.forlist	T 105 T	Må Storegutt	?	Utgått
F 70 VH	Ms Lyn	33	Kr.forlist	T 106 T	Må Rivalen	?	Kondem.
F 71 VH	Ms Gerd	16	Kr.forlist	T 114 T	Må Nordalf	38	Kondem.
F 72 VH	Må Part	34	Kr.forlist	T 140 T	Mk Stein	07	Utgått
F 79 VH	Må Roald	36	Kr.forlist	T 16 A	Må Møringen	18	Utrang.
F 81 VH	Mk Vally	11	Kr.forlist	T 22 A	Må Fix	35	Forlist
F 85 VH	Ms Jenta	33	Kr.forlist	T 14 B	Må Bodil	44	Utgått
F 92 VH	Ms Kåre	40	Kr.forlist	T 20 B	8/å —	12	Kr.forlist
F 93 VH	Mk Glimt	14	Kr.forlist	T 25 B	Mkr. Havsulen	39	Kr.forlist
F 94 VH	Mk Schamrock	?	Forlist	T 16 BG	Må Bjørg	37	Utgått
F 97 VH	Må Milo	30	Forlist	T 28 BG	Ms Måsen	29	Kondem.
F 100 VH	Ms Erling	31	Forlist				

Farkostens		Byggår	Hvorfor utgått	Farkostens		Byggår	Hvorfor utgått
merke	art, navn			merke	art, navn		
T 32 BG	Må Ternen	30	Opphug.	T 40 K	Må Dido	25	Forlist
T 68 BG	Må Liten	30	Forlist	T 43 K	Ms Bjørnes	27	Forlist
T 7 BK	Må Feliks	?	Utrang.	T 52 K	Mk Helga	06	Forlist
T 35 BK	Må Duen	42	Utgått	T 80 K	Ms Liv	32	Forlist
T 38 BK	Ms Altona	08	Forlist	T 86 K	Ms Fangst	28	Opphug.
T 39 BK	Ms Sjøliv	32	Utgått	T 94 K	Ms Agathe	32	Forlist
T 46 BK	Må Trygg	18	Utgått	T 97 K	Ms Rapp	24	Kondem.
T 72 BK	Må Esteggen	27	Utrang.	T 28 KF	Må Fix	20	Kondem.
T 82 BK	Ms Kåre Robert	17	Utgått	T 32 KF	8/å —	15	Brent
T 99 BK	Må Snorre	29	Utrang	T 78 KF	Må Småen	37	Kondem.
T 13 D	Mk Viking	04	Kondem.	T 82 KF	Ms Kvikk	20	Kondem.
T 15 D	6/å —	36	Utgått	T 2 KN	Må Havbris	?	Kr.forlist
T 17 D	Ms Evy	12	Forlist	T 3 KN	Må Bravo	?	Kr.forlist
T 25 D	Må Tutti	15	Utgått	T 9 KN	Må Kvik	36	Kr.forlist
T 28 D	Må Trygg	19	Utgått	T 12 KN	Må Sjøbrott	40	Kr.forlist
T 34 D	Må Kastor	00	Kondem.	T 13 KN	Ms Løven	29	Kondem.
T 42 D	6/å —	99	Utgått	T 14 KN	Må Juno	33	Kr.forlist
T 47 D	Må Pyrat	29	Utgått	T 17 KN	Må Flukt	36	Kr.forlist
T 65 D	Mk Solbris I	30	Forlist	T 25 KN	Må Laila	38	Kr.forlist
T 11 G	Mk Sleipner	14	Kondem.	T 26 KN	Må Solo	37	Kondem.
T 26 G	Ms Prins Harald	28	Forlist	T 30 KN	Må Sabb 2	30	Kr.forlist
T 42 G	10/å —	02	Utrang.	T 33 KN	Må Knoppen	19	Kr forlist
T 45 G	Mk Nordis	17	Forlist	T 40 KN	Må Solveig	39	Kr.forlist
T 46 G	8/å —	97	Utgått	T 43 KN	Må Kvitbjørn	38	Utgått
T 62 G	Ms Trygg	23	Forlist	T 44 KN	Må Fremad	28	Kr.forlist
T 63 G	Må Blink	98	Utgått	T 45 KN	Må Sabben	40	Kr.forlist
T 69 G	Må Treff	?	Kondem.	T 48 KN	Må Laila	40	Kondem.
T 17 HG	Må Laksen	23	Opphug.	T 56 KN	Må Kari	39	Kr.forlist
T 26 HG	Må Pilen	09	Opphug.	T 60 KN	Ms Håbet	?	Kondem.
T 33 HG	Må Prøven	98	Utgått	T 64 KN	Må Løkeng	38	Kr.forlist
T 40 HG	Må Trygg	34	Utgått	T 70 KN	Må Tor	42	Kr.forlist
T 53 HG	Mk Agnfart	31	Forlist	T 71 KN	Må Start	43	Kr.forlist
T 60 HG	Må Sabb	26	Opphug.	T 2 KD	Må Sleipner	38	Kondem.
T 99 HG	Ms Vargen	25	Forlist	T 24 LK	Ms Prøven	12	Kondem.
T 115 HG	Må Sabb	34	Forlist	T 27 LK	Mk Storegga	39	Kr.forlist
T 29 HS	Mk Ansgar	16	Utgått	T 55 LK	Ms Mira	16	Opphug.
T 35 HS	Mk Trygve	14	Utgått	T 56 LK	Ms Liljen	11	Forlist
T 53 HS	Ms Parat	05	Brent	T 63 LK	Må Sabb	36	Forlist
T 55 HS	Må Condoren	15	Utrang.	T 75 LK	Ms Sjøliv	20	Opphug.
T 61 HS	Ms Annie	27	Forlist	T 83 LK	Ms Bergny	31	Forlist
T 62 HS	Må Pan	15	Utrang.	T 89 LK	Mk Bør	30	Forlist
T 127 HS	Ms Gudrun	13	Utrang.	T 95 LK	Må Wichman	15	Forlist
T 141 HS	Må Kårko	39	Utrang.	T 21 L	Må Solo	29	Kr.forlist
T 157 HS	Må Norden	16	Utrang.	T 28 L	Mk Trygve	13	Kondem.
T 170 HS	Må Levahn	?	Utrang.	T 3 M	Mk Glimt	13	Kondem.
T 30 I	Må Konkurrent	25	Kondem.	T 16 M	Må Snøgg	31	Forlist
T 32 I	Må Flukt	12	Kondem.	T 28 M	Må Laks	11	Utgått
T 44 I	Mk Skulegg	24	Kondem.	T 66 M	Mk Barvin	08	Utgått
T 52 I	Ms Ferndale	30	Utgått	T 1 N	Må Lykken 1	36	Forlist
T 5 K	Ms Bølgen 2	31	Forlist	T 2 N	Må Havella	33	Kr.forlist
T 10 K	Mkr Pento	42	Forlist	T 9 N	Ms Stjernen	10	Forsvun.
T 21 K	Ms Bindalen	25	Forlist	T 11 N	Mk Reisafjord	13	Kr.forlist
T 33 K	Ms Fanny	15	Forlist	T 15 N	Må —	33	Utgått

Farkostens		Byggeår	Hvorfor utgått	Farkostens		Byggeår	Hvorfor utgått
merke	art, navn			merke	art, navn		
T 22 N	Må Lomen	35	Kr.forlist	T 163 TD	Mk Sveggsumd	79	Forlist
T 26 N	Må Fremtid	38	Forlist	T 194 TD	Mk Tofterøy	17	Kr.forlist
T 31 N	Må Olaf	38	Kr.forlist	T 227 TD	Må Nylund	36	Kondem.
T 32 N	Må Viben	28	Kr.forlist	T 233 TD	Må Bæp Bæp	?	Utgått
T 33 N	Må Fram	33	Kr.forlist	T 270 TD	Må Stubb	?	Utrang.
T 34 N	Ms Freidig	32	Kr.forlist	T 271 TD	Må Peter	34	Utgått
T 35 N	Ms Ruud	37	Kr.forlist	T 273 TD	Må Snøgg	32	Kondem.
T 36 N	Må Sleipner	35	Forlist	T 292 TD	Mk Brødrene	14	Kondem.
T 38 N	Må Duen	36	Forlist	T 315 TD	Må Laksen	20	Forlist
T 40 N	Må Håkon	?	Kr.forlist	T 324 TD	Må Spurven	28	Utgått
T 46 N	Ms Aud	26	Forlist	T 350 TD	6/å Fram	25	Utgått
T 51 N	Mkr Duen	43	Forlist	T 18 TS	Ms Tara	02	Opphug.
T 53 N	Må Teisten	99	Kr.forlist	T 19 TS	Må Spurven	17	Kondem.
T 55 N	Må Dønningen	44	Kondem.	T 29 TS	Må Brødrene	14	Kondem.
T 23 SL	Må Grøttland	22	Utøtt	T 37 TS	Må Pilen	10	Kondem.
T 1 S	Ms Hildur	10	Forlist	T 43 TS	Må Ester	07	Opphug.
T 2 S	Ms Loyal	13	Kr.forlist	T 47 TS	Må Pilen	20	Opphug.
T 31 S	Mk Polarlys	16	Forlist	T 51 TS	Ms Havsulen	14	Opphug.
T 40 S	Må Solo 2	36	Kr.forlist	T 72 TS	8/å —	08	Kondem.
T 53 S	Mkr. Uløy	42	Kr.forlist	T 79 TS	6/å —	00	Kondem.
T 55 S	Må —	26	Kondem.	T 80 TS	8/å Sleipner	12	Kondem.
T 56 S	Ms Pelle	14	Forlist	T 86 TS	8/å —	06	Opphug.
T 66 S	Ms Knut	34	Forlist	T 95 TS	Må Vesle	23	Kondem.
T 84 S	Må Havella	25	Forlist				
T 112 S	Må Trygg	?	Forlist				
T 114 S	Ms Kjølmangen	11	Brent				
T 121 S	Må Uni	33	Kr.forlist				
T 171 S	Mk Maasen	?	Forlist				
T 173 S	Mk Løkøy	47	Utgått	N 3 B	Mk Easy	34	Utgått
7 6 SD	Ms Dagny	14	Brent	N 4 B	Må Lise	34	Utgått
T 21 SD	Må Terje	53	Kondem.	N 9 B	Må Leif	26	Havarert
T 48 SA	Må Snapp	28	Utgått	N 14 B	Må Ingebjørg	35	Kondem.
T 4 TK	Ms Fisken	15	Kondem.	N 15 B	Må Willy	30	Brent
T 10 TK	Ms Perla	04	Kondem.	N 19 B	Ms Falken	22	Brent
T 45 TK	Må Lyn	35	Utgått	N 20 B	Mk Tarzan	64	Forlist
T 137 TK	Må Kompis	36	Opphug.	N 35 B	Mk Sissi	27	Utgått
T 149 TK	Må Tosu	36	Utgått	N 36 B	Må —	38	Havarert
T 42 TN	Mk Alf 1	37	Forlist	N 38 B	Må —	16	Brent
T 50 TN	Må Piraten	36	Forlist	N 43 B	Ms Vårglimt	13	Forlist
T 7 TD	Mk Ivar	29	Forlist	N 45 B	Må Rex	28	Utgått
T 36 TD	Ms Nor	12	Opphug.	N 12 BD	Må Lykken	33	Utgått
T 38 TD	Ms Ølfjeld	14	Utgått	N 7 N	Ms Uni	28	Forlist
T 52 TD	6/å Fremtiden	38	Utgått	N 42 N	Mk Skolmen	16	Forlist
T 55 TD	Ms Harald	35	Utrang.	N 49 N	Mk Prøven	13	Forlist
T 84 TD	Må Liv	30	Kondem.	N 10 S	Mk Reidar	29	Kondem.
T 95 TD	Må Snøgg	38	Utgått	N 35 S	Må Sommerfuglen	23	Kondem.
T 106 TD	Ms Morild	36	Kondem.	N 40 S	Ms Sjølyst	26	Opphug.
T 121 TD	Mk Dagny	05	Kondem.	N 84 S	Må Tas	40	Utgått
T 123 TD	Ms Lyn	13	Kondem.	N 84 S	Må Ole	24	Kondem.
T 130 TD	Ms Parat	28	Utgått	N 27 AH	Må Harald	27	Utrang.
T 135 TD	Mk Prøven	16	Kondem.	N 30 AH	Må Teisten	30	Utrang.
T 139 TD	Mk Thor	14	Opphug.	N 61 AH	Må Gunnar	32	Utrang.
T 154 TD	Ms Liljen	19	Forlist	N 99 AH	Må Kometen	29	Utgått

Farkostens		Byggeår	Hvorfor utgått	Farkostens		Byggeår	Hvorfor utgått		
merke	art, navn			merke	art, navn				
N 104	AH	Må Karl	06	Utrang.	N 137	BE	Ms Sleipner	13	Kondem.
N 116	AH	Må Asbjørg	32	Utrang.	N 4	BR	Mk Duen	14	Kondem.
N 144	AH	Må Kampfjord	34	Kondem.	N 35	BR	Ms Runddal	22	Kondem.
N 5	A	Må —	39	Utgått	N 76	BR	Må Lillegrei	41	Kondem.
N 24	A	Må Othelia	34	Utrang.	N 127	BR	Ms Teisten	27	Kondem.
N 46	A	Må Havsula	31	Utgått	N 146	BR	Må Brødr. Prøve	24	Kondem.
N 62	A	Må Sabb	35	Kondem.	N 159	BR	Ms Vårbud	99	Forlist
N 78	A	Må Stella	31	Kondem.	N 166	BR	Må Prøven	12	Kondem.
N 3	AN	Ms Aslak	38	Opphug.	N 19	BS	Må Sleipner	34	Utrang
N 6	AN	Ms Havblikk	29	Opphug.	N 37	BS	Mk William Bruce	84	Forlist
N 9	AN	Må Liv	27	Opphug.	N 41	BS	Må Alf	19	Utrang.
N 41	AN	Mk Brødrene	26	Forlist	N 56	BS	Ms Kvikk	25	Utrang.
N 16	BG	Må Trygg	36	Utrang.	N 64	BS	Ms Brødrene	17	Utrang.
N 42	BG	Mk Brødrene	29	Opphug.	N 66	BS	8/å —	26	Utrang.
N 21	BA	8/å Gutten	31	Utgått	N 73	BS	Ms Alken	27	Utrang.
N 31	BA	Må Bindalingen	19	Utgått	N 75	BS	8/å —	13	Utrang.
N 6	BL	Må Nordsjø	28	Kondem.	N 81	BS	Mk Nordnorge	04	Forlist
N 30	BL	?/å Bølgen	25	Kondem.	N 135	BS	Mk Breisund	15	Utrang.
N 46	BL	Ms Visund	31	Opphug.	N 13	BØ	Mk Skarholmen	19	Forlist
N 52	BL	8/å Håbet	25	Opphug.	N 38	BØ	Ms Alfhild	14	Forlist
N 66	BL	Må Skvætt	37	Forlist	N 51	BØ	Må Skreien	25	Forlist
N 68	BL	Ms Småen	28	Kondem.	N 55	BØ	Mk Falken	16	Forlist
N 3	BJ	8/å —	18	Opphug.	N 73	BØ	Mk Skandsen	16	Forlist
N 10	BJ	Må Gerd	30	Kondem.	N 170	BØ	Ms Brettingen	03	Forlist
N 11	BJ	Må Dulli	30	Kondem.	N 187	BØ	Mkr Nordkyst	40	Utgått
N 13	BJ	Må Solo	28	Kondem.	N 197	BØ	Ms Surven	29	Opphug.
N 15	BJ	Må Ford	31	Kondem.	N 4	DS	Mk Ragna	15	Forlist
N 18	BJ	Ms Nøkken	32	Utgått	N 37	DS	8/å Prøven	15	Opphug.
N 22	BJ	Ms Nordbakk	26	Kondem.	N 53	DS	Mk Flamingo	12	Opphug.
N 23	BJ	Må Sjarken	?/Opphug.	N 102	DS	Må Lillegutt	30	Kondem.	
N 26	BJ	Ms Laksen	23	Kondem.	N 14	E	Ms Bølgen	28	Opphug.
N 33	BJ	Ms Sverre	25	Kondem.	N 15	FE	Må Grei	00	Havarert
N 34	BJ	Ms Svalen	34	Utgått	N 31	F	Ms Palmen	11	Kondem.
N 39	BJ	Ms Kåre	19	Kondem.	N 43	F	Må Linerlen	?/Opphug.	
N 41	BJ	Må Leo	30	Forlist	N 46	F	Ms Elida	14	Forlist
N 5	BN	Må Finbek	?/Kondem.	N 55	F	Mk Havhesten	16	Forlist	
N 20	BN	Må Erla	43	Forlist	N 73	F	8/å —	08	Utgått
N 30	BN	Må Margit	23	Forlist	N 76	F	Må Fiks	17	Forlist
N 50	BN	Må Vesla	43	Kondem.	N 78	F	Ms Basken	35	Kondem.
N 85	BN	Må Vesle Argus	40	Utgått	N 87	F	Ms Bølgen	37	Kondem.
N 133	BN	Må Havleik	27	Kondem.	N 88	F	Ms Truls	37	Forlist
N 137	BN	Må Frigg	39	Havarert	N 93	F	Må Letten	38	Forlist
N 191	BN	Må Sabben	18	Kondem.	N 94	F	Ms Pilen	16	Forlist
N 210	BN	Må Sjøveien	36	Kondem.	N 97	F	Må Eskimo	?/Kondem.	
N 239	BN	4/å —	37	Utgått	N 124	F	10/å Agnar	08	Kondem.
N 248	BN	Må Håpet	43	Forlist	N 126	F	8/å —	04	Opphug.
N 265	BN	Må Kvernen	40	Kondem.	N 130	F	Mk Tor	22	Opphug.
N 70	BE	Ms Havglimt	27	Utrang.	N 153	F	Ms Studalen	25	Kondem.
N 77	BE	Må Stubb	35	Kondem.	N 7	G	Må Snøgg	35	Kondem.
N 90	BE	Mk Storegg	15	Opphug.	N 8	G	Må Kvikk	28	Utgått
N 117	BE	Må Solbris	38	Kondem.	N 20	G	Må Prøven	15	Kondem.
N 134	BE	Mk Borgegga	?/Forlist	N 23	G	Ms Skreien	26	Utrang.	
N 135	BE	8/å Fuglen	18	Opphug.	N 64	G	Ms Oter	32	Utgått

Farkostens		Byggeår	Hvorfor utgått	Farkostens		Byggeår	Hvorfor utgått
merke	art, navn			merke	art, navn		
N 70 G	Må Fugløy	27	Kondem.	N 82 HM	Må Bolinder	29	Opphug.
N 86 G	10/å —	12	Opphug.	N 2 HS	Må Sylfiden	26	Kondem.
N 118 G	10/å —	17	Utgått	N 7 HS	Må Ford	33	Kondem.
N 160 G	Må Sabben	32	Kondem.	N 5 HR	Må Kyrr	24	Kondem.
N 172 G	8/å —	?	Kondem.	N 7 HR	?/å Per	35	Kondem.
N 177 G	10/å —	10	Utrang.	N 9 HR	Ms Prøven	16	Opphug.
N 197 G	Mk Dagmar	07	Kondem.	N 13 HR	Ms Ragnhild	08	Kondem.
N 202 G	Må Lilly	29	Kondem.	N 14 HR	Ms Skreien	16	Kondem.
N 223 G	Må Sleipner 2	35	Utrang.	N 16 HR	Må Trygve	19	Opphug.
N 285 G	Må Spurven	33	Kondem.	N 42 HR	Må Trygve	28	Kondem.
N 322 G	Må Nyhavet	26	Kondem.	N 45 HR	8/å Sigmun	17	Opphug.
N 335 G	Må Ella	35	Forlist	N 49 HR	8/å Marna	17	Kondem.
N 347 G	Må Lilly	35	Kondem.	N 84 HR	8/å Laksen	19	Kondem.
N 351 G	Må Baren	?	Kondem.	N 122 HR	Må Bram	38	Kondem.
N 422 G	Må —	36	Kondem.	N 129 HR	Må Laksen	?	Kondem.
N 429 G	Må Finset	43	Kondem.	N 138 HR	Ms Smart	?	Kondem.
N 6 GM	Må Brødrene	32	Forlist	N 157 HR	Må Lax	29	Kondem.
N 8 GM	Ms Thor	26	Kondem.	N 160 HR	Ms Klara	29	Utgått
N 24 GM	Ms Havlyn	24	Kondem.	N 166 HR	Må Solo	26	Kondem.
N 72 GM	Må Lomen	14	Kondem.	N 167 HR	Ms Alf	24	Opphug.
N 96 GM	Ms Brødrene	36	Forlist	N 179 HR	Må Sabben	30	Kondem.
N 19 H	Må Askeladd	28	Kondem.	N 183 HR	Ms Sylva	26	Forlist
N 30 H	D Havskåren	07	Forlist	N 196 HR	Må Snapp	30	Forlist
N 68 H	Må Laksen	14	Opphug.	N 199 HR	Må Pilen	35	Forlist
N 74 H	Ms Havdur	30	Kondem.	N 208 HR	Må Håbet	37	Kondem.
N 77 H	Ms Holmsnes	18	Forlist	N 219 HR	Ms Roald 1	15	Kondem.
N 87 H	Må Snøgg	38	Utgått	N 232 HR	Må Ål	34	Kondem.
N 96 H	Ms Ula	18	Forlist	N 237 HR	Ms Duen	27	Kondem.
N 108 H	Mk Sverre	01	Kondem.	N 282 HR	Må Alken	35	Opphug.
N 115 H	Må Sløverfjord	13	Kondem.	N 295 HR	Mk Liv	?	Forlist
N 126 H	8/å —	27	Utrang.	N 296 HR	Må Havbrodd	?	Opphug.
N 135 H	10/å —	08	Utrang.	N 13 HL	Ms Kirov	28	Kondem.
N 136 H	Må Jarl	36	Forlist	N 19 HL	Må Bølgen	19	Kondem.
N 137 H	8/å —	00	Utgått	N 53 HL	Må Brødrene	25	Kondem.
N 138 H	Ms Øyulf	35	Havarert	N 73 HL	Ms Ganger Rolf	22	Kondem.
N 150 H	Må Falken	20	Utrang.	N 98 HL	S/s Terje	28	Kondem.
N 186 H	Ms Aud	28	Forlist	N 139 HL	Må Sleipner	38	Kondem.
N 199 H	Ms Trygg	29	Forlist	N 23 K	Må Brødrene	30	Kondem.
N 202 H	Ms Fram	22	Kondem.	N 24 K	Må Forsøk	44	Kondem.
N 203 H	Må Teisten	22	Kondem.	N 25 K	Ms Kvarven	25	Opphug.
N 239 H	Må Glimt	24	Utgått	N 30 K	Må Lillegutt	?	Kondem.
N 240 H	Må Forsøk	25	Kondem.	N 11 LS	Ms Viking	10	Kondem.
N 247 H	Må Mågen	25	Kondem.	N 19 LS	Ms Vårsol	13	Kondem.
N 256 H	8/å —	07	Kondem.	N 43 LS	Må Langenes	23	Forlist
N 264 H	Ms Hurtig	27	Forlist	N 12 LR	Mk Havleik	12	Kondem.
N 276 H	Ms Teisten	30	Utgått	N 27 LR	Må Husø	12	Kondem.
N 281 H	Må Minsken	?	Utgått	N 56 LR	Ms Måsen	31	Opphug.
N 332 H	Ms Rapp	23	Forlist	N 59 LR	Må Flukt	39	Utgått
N 335 H	Ms Mauken	33	Forlist	N 83 LR	Mk Alken	28	Kondem.
N 25 HM	Må Letten	28	Kondem.	N 84 LR	Må Sleipner	32	Utgått
N 32 HM	Ms Brockmannia	12	Kondem.	N 3 LF	Ms Laila	30	Opphug.
N 48 HM	Ms Brødrene	16	Kondem.	N 34 LF	Må Fram	16	Opphug.
N 51 HM	Må Sabben	29	Kondem.	N 68 LF	Må Pilen	17	Utrang.

Farkostens		Byggeår	Hvorfor utgått	Farkostens		Byggeår	Hvorfor utgått
merke	art. navn			merke	art. navn		
N 77 LF	Ms Finbækk	32	Forlist	N 74 NF	Ms Hilma	28	Opphug.
N 94 LF	Må Kvik	37	Opphug.	N 96 NF	Ms Terna	40	Forlist
N 62 L	Må Sol	50	Kondem.	N 4 NV	Ms Diana	14	Opphug.
N 66 L	Må Kato	25	Kondem.	N 16 NV	Må Sjøgutten	35	Kondem.
N 83 L	Må Rapp	22	Kondem.	N 29 NV	Må Ane	15	Kondem.
N 95 L	Må Svana	?	Kondem.	N 30 NV	Mk Sævlandsvik	93	Utgått
N 107 L	Må Leiv	43	Kondem.	N 55 NV	8/å Skjoldmøen	14	Opphug.
N 109 L	Må Alken	41	Brent	N 64 NV	6/å Aslaug	00	Kondem.
N 121 L	Må Tripp	26	Kondem.	N 76 NV	Må Havleik 2	34	Kondem.
N 127 L	Må Gunvor	26	Kondem.	N 87 NV	Må Havdur	11	Kondem.
N 150 L	Må Sjøliv	20	Kondem.	N 89 NV	?/å Tusk	25	Opphug.
N 160 L	Må Prøven	13	Kondem.	N 94 NV	Må Bjørn	24	Kondem.
N 162 L	Må Glimt	29	Kondem.	N 95 NV	Må Arna	?	Kondem.
N 171 L	Ms Sjøløven	28	Opphug.	N 121 NV	Må Småen	35	Kondem.
N 176 L	Må Heimdal	10	Utrang.	N 40 R	Må Håbet	34	Opphug.
N 195 L	Må Heim	35	Kondem.	N 95 R	Må Tenna	28	Opphug.
N 254 L	Må Prøven	41	Forlist	N 104 R	Ms Duen	29	Utgått
N 279 L	Må Havsund	43	Opphug.	N 178 R	Må Rappen	12	Kondem.
N 19 LN	Må Stormfugl	18	Forlist	N 188 R	Ms Fiskaren	39	Forlist
N 42 LN	Ms Fjellvik	21	Kondem.	N 49 RT	Må Nyken	31	Opphug.
N 137 LN	Mk Håpet	19	Kondem.	N 51 RT	Må Havdur	31	Opphug.
N 144 LN	Må Alida	22	Kondem.	N 12 SL	Må Brunvold	34	Forlist
N 150 LN	Må Kjekk	08	Kondem.	N 19 SD	Må Sarven	40	Kondem.
N 180 LN	Må Fart	31	Kondem.	N 21 SO	Mk Ragnar	91	Kondem.
N 200 LN	Må Enigheten	24	Kondem.	N 23 SO	Ms Skogstrand	17	Forlist
N 225 LN	Må Håbet	?	Kondem.	N 49 SO	Ms Nordlyset	?	Kondem.
N 22 ME	Må Symra	27	Utgått	N 55 SO	Mk Ørnholmen	04	Kondem.
N 38 ME	Må Klipp	28	Utgått	N 68 SO	Ms Ørna	09	Kondem.
N 40 ME	Må Ansgar	29	Opphug.	N 73 SO	Ms Glimt	28	Kondem.
N 140 ME	Må Polar	24	Utgått	N 108 SO	Ms Annie	04	Forlist
N 199 ME	Mk Ørn	16	Forlist	N 13 SG	Mk Erling	10	Kondem.
N 201 ME	Må Spurven	40	Utrang.	N 16 SG	Må Sabben	38	Opphug.
N 6 MS	Må Kap Line	41	Utgått	N 78 SG	Ms Alken	26	Utgått
N 25 MS	Må Teisten	19	Opphug.	N 41 SA	Ms Vikmand	24	Utrang.
N 41 MS	Mk Vestfjord	29	Utgått	N 43 SA	Må Rapp	17	Utrang.
N 111 MS	8/å —	28	Kondem.	N 44 SA	Må Håpet	21	Forlist
N 20 NA	Må Sabb	26	Opphug.	N 65 SA	Ms Lomen	31	Utrang.
N 21 NA	8/å —	11	Forlist	N 6 SF	Må Sleipner	?	Opphug.
N 24 NA	Ms Avance	24	Kondem.	N 12 SF	Ms Start	27	Opphug.
N 27 NA	Ms Randi	19	Kondem.	N 25 SF	Må Sleipner	27	Forlist
N 39 NA	Må Fiskarguten	14	Utgått	N 34 SF	Ms Viggo	27	Opphug.
N 84 NA	Må Terna	36	Kondem.	N 42 SF	Ms Lykken	23	Opphug.
N 85 NA	Må Kvik	42	Utrang.	N 52 SF	Så —	14	Opphug.
N 86 NA	Må Sleipner	?	Kondem.	N 55 SF	Så —	07	Utgått
N 106 NA	Må Pilen	31	Utrang.	N 64 SF	Ms Kildmo	28	Utgått
N 125 NA	Må Teisten	39	Utrang.	N 83 SF	Må Fyk	33	Utgått
N 141 NA	Må Duen	35	Kondem.	N 103 SF	Må Morild	34	Forlist
N 154 NA	Ms Liv	17	Forlist	N 115 SF	Ms Lykken	06	Opphug.
N 2 NF	Må Sport	25	Opphug.	N 124 SF	Ms Havbrott	25	Utrang.
N 17 NF	Ms Holmen	25	Opphug.	N 15 SR	Må Tor	45	Utgått
N 18 NF	Ms Sjøliv	27	Opphug.	N 14 TS	10/å —	14	Utrang.
N 72 NF	Må Fiks	26	Opphug.	N 32 TS	Må Godus	27	Kondem.
N 73 NF	Må Kvik	26	Opphug.	N 41 TS	Mj Bratten	91	Forlist

Farkostevs		Byggeår	Hvorfor utgått	Farkostens		Byggeår	Hvorfor utgått
merke	art, navn			merke	art, navn		
N 53 TS	Ms Laksen	35	Forlist	N 26 VN	10/å —	29	Utgått
N 54 TS	Ms Børre	38	Havarert	N 66 VA	Ms Steinar	40	Forlist
N 8 T	Må Spurven	26	Opphug.	N 116 VA	Ms Terje	25	Kondem.
N 15 T	Må Fiskeren	20	Opphug.	N 163 VA	Må Sjøblomsten	32	Kondem.
N 24 T	Ms Ruth	39	Utgått	N 191 VA	Må Prøven	30	Opphug.
N 30 T	Må Fisken	27	Opphug.	N 5 VF	Må Pilen	33	Utgått
N 36 T	8/å —	10	Opphug.	N 8 VF	Mk Vesla	31	Utgått
N 45 T	Må Alken	07	Opphug.	N 12 VS	Ms Pilen	30	Kondem.
N 52 T	Må Lykken	30	Opphug.	N 22 VS	10/å —	05	Kondem.
N 56 T	Må Hvalen	14	Utgått	N 29 VS	10/å —	11	Kondem.
N 66 T	Må Solglimt	37	Kondem.	N 57 VS	Må Sleipner	44	Utrang.
N 84 T	Må Solo	28	Opphug.	N 76 VS	Må Håbet	26	Kondem.
N 99 T	Må Buster	37	Opphug.	N 78 VS	Må Teisten	28	Kondem.
N 261 T	Ms Rose	35	Opphug.	N 21 VR	Ms Stjernen	31	Forlist
N 272 T	Må Orion	35	Opphug.	N 50 VR	Må Signal	28	Utrang.
N 279 T	Må Falken	38	Opphug.	N 108 VR	Ms Gunhild	31	Forlist
N 303 T	Må Boreas	26	Utgått	N 21 V	Ms Skreien 2	28	Forlist
N 305 T	Må Odd	?Utgått	?Forlist	N 51 V	Må Jarle	32	Kondem.
N 317 T	Må Rask	40	Opphug.	N 65 V	Må Streif	30	Kondem.
N 329 T	Må Konrad	20	Opphug.	N 81 V	Ms Saula	11	Kondem.
N 371 T	Må Sporten	35	Opphug.	N 85 V	Må Populær	15	Kondem.
N 14 TN	Må Spurven	27	Kondem.	N 97 V	Må Brødrene	32	Forlist
N 43 TN	Må Storken	34	Forlist	N 217 V	8/å Eilert	14	Kondem.
N 55 TN	Må Drott	26	Kondem.	N 233 V	Må Storm	17	Kondem.
N 68 TN	Må Sleipner	33	Kondem.	N 235 V	Må Pilen	27	Kondem.
N 82 TN	Må Jenny	35	Utgått	N 271 V	Må Skreien	36	Kondem.
N 92 TN	Må Pavikk	41	Utgått	N 301 V	Ms Brødrene	26	Kondem.
N 11 TF	Må Fred	?Utgått	?Utgått	N 327 V	Ms Skreien	?Utgått	
N 11 TF	Ms Stetinden	14	Forlist	N 329 V	Må Brødrene	22	Kondem.
N 23 TF	Mk Mælar	92	Utrang.	N 330 V	Må Mogens	39	Kondem.
N 42 TF	Mk Anker	17	Utrang.	N 335 V	Mk Sverre	11	Kondem.
N 46 TF	Må Kvik	18	Utrang.	N 387 V	Ms Molla	32	Kondem.
N 54 TF	Må Seien	26	Utrang.	N 393 V	Ms Magne	24	Kondem.
N 55 TF	Må Georg	31	Utrang.	N 405 V	Ms Vega	11	Kondem.
N 58 TF	Må Skarven	34	Utrang.	N 56 Ø	Mkr Kvikk	37	Utgått
N 59 TF	Må Støren 2	?Utrang.	?Utrang.	N 61 Ø	Ms Rivalen	28	Forlist
N 60 TF	Ms Dobben	36	Utrang.	N 99 Ø	Må Pilen	29	Kondem.
N 63 TF	Må Snøgg	37	Utrang.	N 101 Ø	Må Brødrene	36	Kondem.
N 68 TF	Ms Sjøliv	28	Kondem.	N 116 Ø	Må Sjøgutt	30	Utgått
N 75 TF	Ms Steinar	20	Utrang.	N 131 Ø	Må Laksen	35	Utgått
N 82 TF	Ms Symra	10	Kondem.				
N 86 TF	Ms Tor	20	Utrang.				
N 90 TF	Ms Ternen	?Utgått	?Utgått				
N 97 TF	Må Harald	28	Kondem.	NT 3 B	Må Sei	17	Havarert
N 106 TF	Må Fix	20	Kondem.	NT 8 B	Mk Svanen	10	Utrang.
N 124 TF	Må Rigmor Tåve	29	Utrang.	NT 3 F	Må Gerd	16	Kondem.
N 128 TF	Ms Trafikk	30	Opphug.	NT 8 F	6/å —	07	Kondem.
N 129 TF	Må Fix	26	Opphug.	NT 12 F	Må Terna	39	Kondem.
N 135 TF	Må Norden	29	Utrang.	NT 15 F	Ms Framfart	13	Kondem.
N 141 TF	Mj Lykken	97	Utgått	NT 31 F	Ms Express	08	Kondem.
N 142 TF	Må Amor	28	Kondem.	NT 68 F	Må Svint	?Kondem.	
N 152 TF	Mk Jorund	31	Kondem.	NT 77 F	6/å Fisk	26	Kondem.
N 2 VN	8/å Otto	24	Opphug.	NT 79 F	Må Rapp	43	Kondem.

Farkostens		Byggeår	Hvorfor utgått	Farkostens		Byggeår	Hvorfor utgått
merke	art, navn			merke	art, navn		
NT 85 F	Må Måken	28	Kondem.	NT 106 V	Må Teisten	38	Utgått
NT 2 FS	Må Rapp	33	Kondem.	NT 109 V	Må Ølvær	18	Utrang.
NT 6 FS	Mk Asbjørg	12	Kondem.	NT 111 V	Må Roald	28	Forlist
NT 26 FS	8/å —	12	Kondem.	NT 131 V	Må Småen	37	Kondem.
NT 30 FS	Må Polly	18	Kondem.	NT 135 V	Må Skarven	38	Utgått
NT 31 FS	Må Fjordingen	13	Kondem.	NT 150 V	Må Neptun	14	Utgått
NT 32 FS	8/å —	08	Kondem.	NT 153 V	Må Bamse	17	Kondem.
NT 3 FA	Må Spurven	42	Utgått	NT 187 V	Må Star	30	Kondem.
NT 16 FA	Må Kelvin	16	Utrang.	NT 222 V	Ms Terje	30	Utgått
NT 18 FA	Må Nesodden	16	Opphug.	NT 227 V	Må Prøven	30	Utrang.
NT 2 G	Må Klubben	07	Utrang.	NT 237 V	Må Liv	?	Utrang.
NT 30 G	Må Elefant	14	Kondem.	NT 241 V	Må Lykken	29	Utgått
NT 45 G	6/å —	95	Kondem.	NT 246 V	Må Ary	30	Forlist
NT 4 I	Må Rapp	?	Havarert	NT 257 V	Må Drott	32	Kondem.
NT 13 I	Mk Trygg	18	Opphug.	NT 258 V	Må Stenbukken	32	Utgått
NT 15 I	Ms Fjærandguten	?	Kondem.	NT 267 V	Må Napp	?	Utgått
NT 16 I	Ms Trygg	?	Forlist	NT 9 A	Må Flygarn	05	Utgått
NT 28 I	Må Laksen	30	Kondem.				
NT 28 K	Må Pjott	26	Utgått				
NT 53 K	8/å —	14	Utgått	ST 29 T	Ms Liv	33	Forlist
NT 11 LA	4/å —	18	Opphug.	ST 39 T	Mk Gråkallen	70	Utgått
NT 12 LA	6/å —	13	Utrang.	ST 31 A	Må Smålaksen	31	Forlist
NT 15 LA	Mk Prøven	18	Utgått	ST 48 A	Må Sonja	20	Utgått
NT 48 LA	Må Fisk	18	Utgått	ST 53 A	Må Ranværingen	44	Forlist
NT 51 LA	Må Sjøgutten	25	Opphug.	ST 55 A	Må Brit	45	Utrang.
NT 52 LA	6/å —	00	Utgått	ST 1 BU	Må Rapp	37	Utgått
NT 60 LA	6/å —	11	Utgått	ST 2 BU	Må Veidar	07	Kondem.
NT 122 LA	Må Thor	33	Utrang.	ST 1 BT	Mk Kobben	28	Havarert
NT 125 LA	Må Edna	33	Utrang.	ST 34 F	Må Svanen	14	Opphug.
NT 5 LV	Må Fuglen	02	Kondem.	ST 45 F	Må Fram	18	Opphug.
NT 6 LV	Ms Trygg	13	Opphug.	ST 63 F	8/å —	00	Opphug.
NT 29 LV	S/å Rita	03	Opphug.	ST 71 F	10/å —	01	Opphug.
NT 33 LV	Må Gyrd	26	Utgått	ST 79 F	Må Grei	?	Opphug.
NT 58 NR	8/å —	13	Opphug.	ST 90 F	Mk Agnes	16	Forlist
NT 59 NR	8/å —	95	Opphug.	ST 94 F	6/å —	11	Opphug.
NT 108 NR	8/å —	07	Opphug.	ST 96 F	8/å —	01	Opphug.
NT 113 NR	Må Skarven	15	Utrang.	ST 100 F	Ms Fram	17	Forlist
NT 6 O	Ms Skårma	09	Opphug.	ST 114 F	Må Trygg	?	Opphug.
NT 7 O	Mk Maud	03	Kondem.	ST 135 F	Må Fram	15	Opphug.
NT 9 O	Må Gjåa	31	Forlist	ST 165 F	8/å —	37	Utrang.
NT 17 O	Må Tor	35	Forlist	ST 18 HM	Må Frigg	23	Kondem.
NT 26 O	Må Islendingen	04	Kondem.	ST 41 HM	Må Neptun	?	Kondem.
NT 32 O	Må Freg	?	Utgått	ST 42 HM	Mk Havhug	26	Utgått
NT 34 O	Må Alken	00	Utrang.	ST 51 HM	Mk Alaska	31	Forlist
NT 12 SN	Ms Tempo	28	Utgått	ST 72 HM	Må Prøven	?	Utgått
NT 6 SB	Ms Neptun	10	Kondem.	ST 84 HM	Må Småen	?	Utgått
NT 5 V	Må Frigg	43	Utgått	ST 86 HM	Må Lettvint	?	Utgått
NT 9 V	Må Lillegutt	43	Utgått	ST 7 HE	Må Kvikk	35	Utgått
NT 33 V	Ms Håpet	98	Opphug.	ST 21 H	Må Maks	?	Kondem.
NT 39 V	Ms Einar	03	Utgått	ST 36 H	10/å Freden	08	Kondem.
NT 51 V	Må Palmen	30	Utgått	ST 52 H	6/å —	11	Kondem.
NT 71 V	Må Sabben	30	Utrang.	ST 65 H	10/å —	12	Kondem.
NT 94 V	Må Fisk	06	Utgått	ST 72 H	8/å —	17	Kondem.

Farkostens		Byggeår	Hvorfor utgått	Farkostens		Byggeår	Hvorfor utgått
merke	art, navn			merke	art, navn		
ST 74 H	Ms Sleipner	11	Forlist	ST 8 S	Ms Brødrene	20	Utrang.
ST 84 H	Må Ægir	20	Forlist	ST 11 S	Ms Union	13	Utrang.
ST 96 H	Mk Bruøy	17	Forlist	ST 13 S	Må Solfrid	37	Utrang.
ST 98 H	Må Per	30	Kondem.	ST 14 S	Må Tovi	37	Utrang.
ST 1 J	Ms Falken	16	Kondem.	ST 16 S	Ms Nordlyset	18	Utgått
ST 14 K	Må Grei	15	Opphug.	ST 23 S	Ms Hera	20	Utrang.
ST 64 K	8/å —	08	Opphug.	ST 24 S	8/å Sverre	15	Utrang.
ST 82 K	Ms Bølgen	27	Opphug.	ST 25 S	8/å Berthe	17	Utrang.
ST 83 K	Må Else Marie	41	Forlist	ST 30 S	Må Blixter	17	Utrang.
ST 85 K	Mk Thor	?Opphug.		ST 31 S	8/å Skarven	14	Utrang.
ST 23 N	Ms Ida	24	Forlist	ST 32 S	8/å Lommen	00	Utrang.
ST 33 NF	Mk Frøya	19	Forlist	ST 33 S	8/å Teisten	01	Utrang.
ST 37 NF	6/å Stjernen	90	Utgått	ST 39 S	8/å Thor	09	Utrang.
ST 45 NF	Ms Svanen	16	Utrang.	ST 40 S	8/å Sjøblomsten	09	Utrang.
ST 70 NF	Mk Solkverv	15	Forlist	ST 43 S	8/å —	05	Utrang.
ST 77 NF	Mk Ragnvald	16	Utrang.	ST 44 S	Må Brunvoll	13	Utrang.
ST 113 NF	Ms Harald	15	Forlist	ST 54 S	8/å —	10	Kondem.
ST 131 NF	Ms Signal	12	Utrang.	ST 61 S	Må Mary	15	Utrang.
ST 137 NF	Må Kåre	42	Utrang.	ST 62 S	Må Leif	20	Forlist
ST 138 NF	Må Ulabrand	06	Utrang.	ST 64 S	Ms Uredd	15	Utrang.
ST 154 NF	8/å —	07	Utrang.	ST 65 S	Ms Thule	12	Utrang.
ST 159 NF	Må Sleipner	05	Utrang.	ST 67 S	8/å —	10	Utrang.
ST 162 NF	10/å —	08	Utrang.	ST 68 S	Må Småen	32	Utrang.
ST 185 NF	Mk Ulabrand	14	Utrang.	ST 69 S	Ms Tordenskjold	17	Forlist
ST 204 NF	10/å —	10	Utrang.	ST 70 S	8/å —	95	Utrang.
ST 211 NF	10/å —	05	Utrang.	ST 72 S	8/å —	10	Kondem.
ST 220 NF	8/å —	06	Utrang.	ST 80 S	Må Brødrene	14	Utrang.
ST 239 NF	8/å —	07	Utrang.	ST 88 S	Ms Dræggen	10	Utrang.
ST 242 NF	10/å Silla	00	Utrang.	ST 89 S	Må Leif 2	38	Utgått
ST 254 NF	Må Ågot 2	43	Utgått	ST 90 S	Må Heimdal	23	Kondem.
ST 274 NF	4/å —	09	Forlist	ST 2 SF	Ms Voni	20	Utrang.
ST 276 NF	Mk Gevinst	14	Utrang.	ST 8 SF	Mk Glimt	37	Forsvun.
ST 304 NF	10/å —	02	Opphug.	ST 31 SF	Må Soltind	42	Utgått
ST 317 NF	8/å —	90	Utrang.	ST 3 V	6/å Rask	20	Utgått
ST 319 NF	10/å —	?Utrang.		ST 4 V	6/å Kvikk	23	Utgått
ST 334 NF	8/å —	?Utrang.		ST 62 Ø	Må Svanen	37	Forlist
ST 337 NF	10/å —	?Kondem.		ST 77 Ø	Må Fram	31	Kondem.
ST 343 NF	Mk Thor	?Utrang.		ST 82 Ø	Må Pilen	?Forlist	
ST 351 NF	Må Duen	?Utgått		ST 88 Ø	Må Ling	35	Opphug.
ST 432 NF	Ms Georg Stang	11	Utrang.	ST 100 Ø	Må Fremad	35	Forlist
ST 451 NF	Må Netto	39	Utrang.	ST 74 AA	Må Mågen	32	Opphug.
ST 5 O	Mk Nobel	09	Opphug.				
ST 16 R	Ms Trygg	15	Opphug.	M 4 K	Må Alf	16	Utgått
ST 78 R	Ms Glimt	32	Kr.forlist	M 46 K	D Greip	85	Utgått
ST 83 R	Må Kvikk	20	Utgått	M 54 K	Må Kondor	39	Utgått
ST 142 R	Mk Bergsfjord	39	Forlist	M 70 K	Mk Alsaker	76	Utgått
ST 8 SO	Mk Trygg	?Forlist		M 72 K	Må Ellmore	35	Havarent
ST 19 SD	Må Knut	25	Kondem.	M 77 K	Må Odin	13	Kondem.
ST 21 SD	Mk Lonkentuss	?Kondem.		M 91 K	Må Sleip	34	Utgått
ST 23 SD	Må Bratt	08	Kondem.	M 157 K	Mk Sport	18	Kondem.
ST 33 SD	Ms Prøven	07	Kondem.	M 185 K	Mk Rusefiskeren	75	Utgått
ST 46 SD	Mkr Rabben	42	Utgått	M 202 K	Må Hobby	31	Utgått
ST 6 S	Ms Dag	11	Havarent				

Farkostens		Byggeår	Hvorfor utgått	Farkostens		Byggeår	Hvorfor utgått
merke	art, navn			merke	art, navn		
M 10 A	D Jan Mayen	15	Forlist	M 57 BS	Ms Alken	98	Kondem.
M 74 A	D Jarnbarden	13	Forlist	M 60 BS	Må Håkon	13	Utgått
M 91 A	Mk Fridthjof	13	Utgått	M 73 BS	Må Skarven	20	Utgått
M 97 A	D Fridthjof	06	Forlist	M 100 BS	Mk Forsøk	14	Kondem.
M 107 A	Mk Reidar	12	Kondem.	M 107 BS	Må Skarven	12	Opphug.
M 143 A	Mk Reidulf	03	Forlist	M 117 BS	Må Astrid	25	Kondem.
M 161 A	Må Orla	?	Opphug.	M 130 BS	6/å —	?	Kondem.
M 183 A	D Jøna	08	Forlist	M 134 BS	Må Odd	23	Utgått
M 191 A	Mkr. Alesund	38	Forlist	M 145 BS	Mk Harald	12	Utgått
M 219 A	D Timan	15	Kr.forlist	M 146 BS	Mk Vindheim	17	Utgått
M 247 A	Må Kviten	?	Utgått	M 167 BS	Må Kvikk	30	Utgått
M 310 A	Mk Halkjell	24	Kr.forlist	M 224 BS	Må Terner	18	Forlist
M 319 A	D Nøvøy	30	Forlist	M 12 BU	Mk Sport	19	Utgått
M 330 A	Mk Lill	14	S. utl.	M 22 BU	Ms Avanse	76	Forlist
M 331 A	Mk Signal	15	Kr.forlist	M 26 BU	Mk Harald	90	Kondem.
M 424 A	Må Pjusk	09	Kondem.	M 20 E	Ms Fram	90	Opphug.
M 15 AE	10/å —	92	Kondem.	M 46 E	Må Njål	07	Kondem.
M 27 AE	Må Odin	27	Kondem.	M 56 E	Må Hektor	00	Kondem.
M 38 AE	Ms Notmann	24	Kondem.	M 9 F	Mk Hugin	25	Kondem.
M 43 AE	8/å —	11	Kondem.	M 45 F	6/å Napp	92	Utgått
M 64 AE	Må Ragnvald	07	Kondem.	M 49 F	Mk Fuglen	24	Kondem.
M 81 AE	Må Bølgen	40	Utgått	M 54 F	6/å Håpet	98	Kondem.
M 98 AE	Må Trygg	14	Utgått	M 62 F	6/å Konkurrenten	?	Kondem.
M 102 AE	Må Aleksander	20	Kondem.	M 66 F	6/å Løven	05	Kondem.
M 128 AE	Ms Bjørn	28	Kondem.	M 70 F	Må Nordenskjold	00	Kondem.
M 133 AE	Ms Draug	?	Kondem.	M 74 F	Mk Osean	17	Kondem.
M 136 AE	Må Hobby	?	Opphug.	M 86 F	6/å —	95	Forlist
M 26 BL	Mk Petter	12	Havarert	M 94 F	Må Sabb	?	Kondem.
M 14 B	Mk Hugin	18	Forsvun.	M 21 G	Mk Fri	17	Kr.forlist
M 105 B	Må Kvikk	15	Opphug.	M 32 G	Ms Freya	85	Forlist
M 111 B	Mk Aktivegg	40	Forlist	M 37 G	Må Real	29	Forsvun.
M 114 B	Mk Sleipner	11	Kr.forlist	M 40 G	Mk Aksel I	19	Kr.forlist
M 167 B	Må Megg	08	Opphug.	M 50 G	Må Albert	18	Kondem.
M 296 B	Må John	?	Opphug.	M 93 G	Mk Havbris	36	Forlist
M 363 B	Må Laugen	12	Utrang.	M 113 G	Mk Brodd	13	Kondem.
M 376 B	Må Trygg	?	Forlist	M 121 G	Ms Glimt	38	Forlist
M 408 B	Må Sverd	17	Utgått	M 6 GS	Må Sverre	18	Opphug.
M 25 BV	Mk Ocean	12	Utrang.	M 38 H	Mk Ulabrand	10	Kr.forlist
M 33 BV	8/å —	12	Utrang.	M 41 H	M/? Sjøgutten	10	Forlist
M 49 BV	Ms Kveksen	17	Utgått	M 93 H	Mk Trygg	14	Utgår
M 56 BV	Må Kjapp	39	Utgått	M 126 H	Må Svalen	19	Forlist
M 122 BV	Ms Kampen	26	Kondem.	M 127 H	Må Truls	36	Utgår
M 140 BV	Må Terje	45	Utrang.	M 164 H	Mk Von	23	Forlist
M 5 BS	Mk Trygg	12	Forlist	M 169 H	Mk Nor	16	Forlist
M 14 BS	Må Fremad	14	Utgått	M 192 H	Må Jack	26	Forlist
M 15 BS	Må Trygg	12	Forlist	M 13 HD	Mk Polariss	17	Forlist
M 19 BS	Må Finn	21	Kondem.	M 20 HD	Mk Isflora	17	Forlist
M 21 BS	Ms Forsøk	07	Forlist	M 42 HD	D Flømann	07	Forlist
M 37 BS	Må Fart	26	Kondem.	M 45 HD	Må Pelle	?	Kondem.
M 48 BS	Må Fram	14	Kondem.	M 77 HD	Mk Glimt	25	Forlist
M 51 BS	Mk Fremtid	16	Utrang.	M 78 HD	Må Alme	02	Opphug.
M 52 BS	Mk Kåre 2	18	Utgått	M 9 HØ	Mk Trål	19	Kr.forlist
M 53 BS	Må Fremtid	15	Utgått	M 19 HØ	Mk Mars	15	Kr.forlist

Farkostens		Byggår	Hvorfor utgått	Farkostens		Byggår	Hvorfor utgått
merke	art, navn			merke	art, navn		
M 23	HØ	8/å	—	M 81	T	Mk Skjold	20 Forlist
M 25	HØ	8/å	—	M 90	T	Må Habil	23 Opphug.
M 74	HØ	8/å	—	M 96	T	Må Elisabet	20 Kondem.
M 122	HØ	Må	Glimt	M 101	T	Må Fiskeren	35 Forlist
M 123	HØ	Må	Maks	M 133	T	Må Gaute	35 Kondem.
M 139	HØ	Mk	Sigurd	M 29	U	Mk Hadarøy	11 Forlist
M 181	HØ	Mk	Sandvikhorn	M 36	U	Mk Balder	21 Kondem.
M 199	HØ	Mk	Lun	M 40	U	D Skjervøy	15 Forlist
M 207	HØ	Mk	Glimt	M 47	U	Mk Blåegg	32 Utgått
M 214	HØ	Mbk	Ola	M 16	VF	Må Glimt	34 Utgått
M 234	HØ	Mk	Vestern	M 19	VF	Må Tor	? Utgått
M 284	HØ	Må	Truls	M 24	VF	Må Kvikk	34 Utgått
M 336	HØ	Mk	Nor	M 3	VN	Må Kvikk	29 Forlist
M 2	HF	Mk	Solingen	M 21	VD	D Pioner 1	00 Kr.forlist
M 8	HF	Må	Kvikk	M 24	VD	Må Turist	29 Utgått
M 16	HF	Må	Lomen	M 25	VD	D Kvitøy	12 Kr.forlist
M 8	HP	Må	Sjøfuglen	M 28	VD	Må Lyng	? Kondem.
M 17	HP	Må	Napp	M 7	VE	Må Snøgg 2	34 Kondem.
M 149	HP	Må	Gre.	M 11	VE	Mj Brattegg 2	78 Kondem.
M 57	KD	Må	Olaf	M 47	VS	Må Lind	32 Utgått
M 7	N	Ms	Lun	M 14	VØ	Mk Odd	25 Kondem.
M 7	NA	6/å	—	M 4	V	Mk Njål	00 Kondem.
M 11	NA	6/å	—	M 10	V	Mk Rollon	20 Forlist
M 26	NA	Mk	Heim	M 26	V	Mk Trygg	33 Kondem.
M 68	NA	6/å	—	M 42	V	Må Torlak	44 Forlist
M 71	NA	6/å	—	M 42	V	Må Torlak	? Kondem.
M 73	NA	6/å	—	M 48	V	Mk Nornes	02 Kr.forlist
M 79	NA	4/å	—	M 22	VA	Må Kleggen	45 Utgått
M 88	NA	Må	Pol	M 65	VA	Må Freidig	31 Forlist
M 5	NL	6/å	Fram	M 95	VA	Mk Noregg	12 Utgått
M 18	R	Ms	Munin	M 5	VL	Mk Havdenes	35 Utgått
M 44	S	Må	Rapp	M 4	ØE	Må Snøgg	27 Kondem.
M 95	S	Mk	Langenes	M 4	ØG	Må Aksel	00 Opphug.
M 125	S	Ms	Von	M 5	ØG	Må Syltefjord	31 Opphug.
M 38	SØ	Mk	Sandøy 1	M 14	ØG	4/å Tor	98 Opphug.
M 75	SØ	Mk	Hirma	M 21	Ø	Mk Bjørn	12 Kondem.
M 25	SJ	6/å	—	M 35	Ø	Mk Rolf	12 Forlist
M 29	SJ	4/å	—	M 56	Ø	Må Trygg	35 Forlist
M 1	SS	Må	Bris	M 58	Ø	Mk Glup	11 Forlist
M 25	SS	Må	Lerka				
M 34	SS	Må	Havblomst				
M 1	SN	4/å	—	SF 1	A	Ms Rita	15 Utgått
M 31	SE	Mk	Nordlys	SF 24	A	Ms Ternen	? Opphug.
M 4	TV	Må	Skarven	SF 51	A	Må Rapp	? Opphug.
M 7	TV	Må	Troll	SF 78	A	Ms Alken	11 Forlist
M 9	TV	Ms	Havmø	SF 152	A	Må Sjøgutten	23 Opphug.
M 12	T	Må	Kvikk	SF 167	A	Mk Glimt	15 Opphug.
M 32	T	Må	Alken	SF 203	A	Må Måsen	31 Forlist
M 40	T	Må	Hildur	SF 244	A	Ms Vona	05 Opphug.
M 46	T	Må	Tustna	SF 252	A	Må Venus	? Utgått
M 54	T	Må	Rapp	SF 254	A	Må Viktor	42 Utgått
M 59	T	8/å	—	SF 14	B	Mk Erling	? Opphug.
M 61	T	Må	Alken 2	SF 32	B	Må Egir	25 Utgått

Farkostens		Byggeår	Hvorfor utgått	Farkostens		Byggeår	Hvorfor utgått
merke	art, navn			merke	art, navn		
SF 61 B	Ms Sjølivet	11	Kondem.	SF 281 G	Må Veslemøy	05	Utgått
SF 73 B	Må —	?	Opphug.	SF 286 G	Må Laksen	30	Utgått
SF 76 B	Må Heimdal	?	Opphug.	SF 8 H	Ms Fram	?	Utgått
SF 117 B	Må Spurven	93	Opphug.	SF 17 H	Må Bølgen	08	Utgått
SF 119 B	Må Vestkyst	40	Opphug.	SF 34 H	Må Lifjord	29	Opphug.
SF 182 B	Må Knoll	?	Kondem.	SF 47 H	Mk Lifjord	24	Opphug.
SF 194 B	Må Kvikkk	32	Opphug.	SF 54 H	Ms Møyster	16	Forlist
SF 205 B	Må Mons	19	Opphug.	SF 57 H	Må Liv	48	Utgått
SF 208 B	10/å —	10	Opphug.	SF 58 H	Må Risnesøy	28	Utgått
SF 40 BU	Må Harald 2	29	Kondem.	SF 53 K	Må Atlas	10	Kondem.
SF 62 BU	Ms Sunnfjord	?	Kondem.	SF 92 K	Mk Johanne	87	Forlist
SF 90 BU	Mk Senjen	97	Forlist	SF 113 K	Mk N. H. Knutzon	89	Utgått
SF 14 D	Må Fia	15	Kondem.	SF 131 K	Må Frithjof	17	Forlist
SF 21 D	Må Spedd	33	Kondem.	SF 135 K	Må Alken	?	Opphug.
SF 23 D	Må Roald	22	Utgått	SF 179 K	Mk Sverre	10	Utgått
SF 42 D	Må Kvikkk	33	Utgått	SF 182 K	Må Bjørneholm	11	Utgått
SF 57 D	Mk Lom	28	Forlist	SF 195 K	Må Alf	?	Forlist
SF 63 D	Må Gefla	30	Utgått	SF 199 K	Mk Viking	13	Utgått
SF 76 D	Må Trygg	36	Kondem.	SF 212 K	Må Sabb	11	Kondem.
SF 87 D	Må Snøgg	40	Utgått	SF 360 K	Må Vim	?	Kondem.
SF 104 D	Må Proven	?	Opphug.	SF 378 K	Må Kjell	29	Utgått
SF 105 D	Må Basken	36	Opphug.	SF 3 KB	Må Rapp	20	Kondem.
SF 10 EF	Ms Fram	16	Forlist	SF 3 N	Ms Forsøk	11	Forlist
SF 12 EF	M Per	20	Utgått	SF 16 N	Må Viktor	10	Utgått
SF 6 G	Må Roald	?	Utgått	SF 17 N	Må Maiblomsten	22	Utgått
SF 10 G	Må Eivind	42	Utgått	SF 18 N	Må Sigurd	24	Utgått
SF 11 G	Må Vesla	25	Utgått	SF 19 N	Ms Tora	17	Opphug.
SF 13 G	Må Alken	?	Kondem.	SF 20 N	Må Maiblomsten	26	Utgått
SF 23 G	6/å —	09	Utgått	SF 6 NV	Mk Erling	15	Utgått
SF 27 G	Mk Signal	16	Opphug.	SF 28 S	Må Tor	13	Utrang.
SF 28 G	Mk Snøgg	?	Utgått	SF 30 S	Ms Liv	35	Utgått
SF 31 G	Må Hille	14	Utrang.	SF 39 S	Ms Hugnad	14	Utgått
SF 33 G	4/å —	95	Utgått	SF 125 S	Må Vesleper	28	Utgått
SF 51 G	Må Sabb	39	Utgått	SF 195 S	Mk Stella	08	Kondem.
SF 52 G	6/å —	19	Utgått	SF 5 SD	4/å —	10	Utgått
SF 53 G	6/å —	15	Utgått	SF 6 SD	Må —	34	Utgått
SF 55 G	6/å Veslegut	08	Utgått	SF 7 SD	6/å —	00	Utgått
SF 53 G	8/å Sofie	19	Utgått	SF 17 SU	Ms Flid	06	Opphug.
SF 57 G	Må Møyfrid	14	Utgått	SF 33 SU	Må Solund	25	Utgått
SF 65 G	8/å Norden	90	Utgått	SF 38 SU	Må Brødrene	85	Kondem.
SF 67 G	4/å —	02	Utgått	SF 44 SU	Må Aktiv	?	Opphug.
SF 69 G	Må Snøggen	31	Utgått	SF 75 SU	Må Norevik	12	Kondem.
SF 72 G	Må Systeinen	?	Utgått	SF 80 SU	Må Kobben	39	Opphug.
SF 82 G	8/å Håbet	10	Utgått	SF 81 SU	Mk Stølsgrutt	18	Forlist
SF 86 G	Må Ulabrand	13	Opphug.	SF 95 SU	Må Vidar	14	Kondem.
SF 90 G	6/å —	14	Utgått	SF 102 SU	Må Fram	05	Opphug.
SF 108 G	8/å Borghild	17	Utgått	SF 111 SU	Må Snøgg	22	Kondem.
SF 123 G	4/å Lars	06	Utgått	SF 132 SU	Må Fusa	?	Opphug.
SF 150 G	8/å —	12	Utgått	SF 135 SU	Må Von	07	Kondem.
SF 153 G	Må Kristi	29	Utgått	SF 158 SU	Må Kvikkk	97	Opphug.
SF 160 G	Må Guri	30	Utgått	SF 166 SU	8/å —	10	Kondem.
SF 187 G	Må Jarl 1	33	Utgått	SF 167 SU	6/å Mågen	?	Opphug.
SF 231 G	?/å —	35	Utrang.	SF 178 SU	8/å Kvalen	?	Kondem.

Farkostens		Byggeår	Hvorfor utgått	Farkostens		Byggeår	Hvorfor utgått
merke	art, navn			merke	art, navn		
SF 188 SU	Ms Svana	02	Opphug.	H 256 AV	Må Ingolf	20	Utgått
SF 201 SU	Må Fiskaren	20	Kondem.	H 263 AV	Må Venus	28	Kondem.
SF 216 SU	Ms Delpin	21	Kondem.	H 301 AV	Må Havbryn	25	Utgått
SF 224 SU	Må Ingeborg	29	Kondem.	H 4 AM	Mk Morild	35	Utgått
SF 261 SU	Må Kvalen	? Kondem.	H 6 AM	Ms Fønnes	? Kondem.		
SF 264 SU	Må Skarnagel	95	Opphug.	H 15 AM	Må Union	31	Kondem.
SF 269 SU	6/å Doris	? Kondem.	H 19 AM	Må Erik 2	18	Utgått	
SF 287 SU	Må Bassen	13	Opphug.	H 23 AM	Ms Hjorten	? Kondem.	
SF 288 SU	6/å Dan	? Kondem.	H 26 AM	Må Brødrene	24	Utgått	
SF 309 SU	Må Askeladden	33	Utgått	H 29 AM	Må Erik	19	Utgått
SF 331 SU	Må Sjøgutt	28	Utgått	H 62 AM	Må Snøgg	37	Utgått
SF 359 SU	Må Karm	20	Opphug.	H 64 AM	Må Gina	? Utgått	
SF 376 SU	Må Odin	? Kondem.	H 66 AM	Må Vesla	? Utgått		
SF 382 SU	Må Kaptein	? Utgått	H 70 AM	Må Trygg	66	Utgått	
SF 387 SU	Må Teisten	? Kondem.	H 77 AM	Må Pelle	38	Utgått	
SF 58 SV	D Safir	16	Utgått	H 83 AM	Må Trygg 3	38	Utgått
SF 85 SV	Må Esso	40	Utgått	H 129 AM	Må Brødrene	22	Utgått
SF 87 SV	Mk Bjørn	18	Utrang.	H 153 AM	Ms Eskjær M	06	Utgått
SF 4 V	Må Sleipner	39	Utgått	H 155 AM	Må Tordenskjold	28	Utgått
				H 159 AM	?/å —	29	Kondem.
				H 160 AM	Må Trygg	29	Utgått
				H 204 AM	Må Snøgg	? Utgått	
				H 9 B	Mk Aktiv	08	Opphug.
B 3 B	D Keit	25	Kr.forlist	H 11 B	Må Lyn	39	Utgått
B 4 B	Må Rapp	28	Utrang.	H 35 B	Ms Vesla	? Brent	
B 7 B	Mk Sjøblomst	28	Kr.forlist	H 51 B	Må Snygg	08	Kondem.
G 24 B	Mkr Lindøy	45	Forlist	H 61 B	Ms Ruth	04	Utrang.
B 24 D	D Samlanes	08	Forlist	H 69 B	Ms Sonja	? Kondem.	
B 39 B	D Delamore	13	Forlist	H 86 B	Må Anna	94	Opphug.
B 60 B	Må Solveig	? Kondem.	H 117 B	8/å —	02	Utrang.	
B 77 B	Mk J. M.	43	Kr.forlist	H 127 B	Ms Falken	? Kondem.	
B 78 B	Må Lyrenes	31	Kondem.	H 133 B	Må Ål	26	Utgått
B 79 B	Må Fix	33	Utgått	H 143 B	8/å —	00	Opphug.
				H 149 B	S/S Hilma	02	Opphug.
				H 156 B	Må Rapp	05	Kondem.
				H 184 B	Må Øystein	98	Opphug.
				H 189 B	Må Fridtjof	08	Opphug.
				H 202 B	6/å —	93	Opphug.
H 8 A	Må Adam	34	Kondem.	H 247 B	Må Framtid	95	Utrang.
H 10 A	Må Rapp	28	Utgått	H 266 B	Ms Forsøk	13	Forlist
H 85 A	Må Norheim	38	Kondem.	H 278 B	Må Fram	28	Utgått
H 93 A	Mbs Leif	94	Kondem.	H 282 B	?/å Lerken	90	Utrang.
H 20 AV	Må Vermann	? Kondem.	H 284 B	S/S Hjørdis	13	Opphug.	
H 34 AV	Mj Anna	78	Utrang.	H 321 B	Må Svalen	25	Utgått
H 65 AV	6/å Hildur	14	Kondem.	H 18 BV	Mk Aspenes	17	Utgått
H 67 AV	Må Vinga	40	Utgått	H 4 BO	Må Gideon	18	Opphug.
H 74 AV	Ms Brauta	03	Utgått	H 9 BO	6/å —	23	Utgått
H 104 AV	Ms Argo 2	20	Forlist	H 30 BO	Må Hille	13	Opphug.
H 109 AV	Ms Svanen	18	Utgått	H 40 BO	Må Snygg	12	Opphug.
H 163 AV	Må Glimt	12	Kondem.	H 42 BO	Mk Nordsjøen	83	Forlist
H 183 AV	Må Anna	? Kondem.	H 53 BO	Må Venus 1	95	Utgått	
H 220 AV	Mkr Havøy 1	37	Forlist	H 56 BO	Må Rask	07	Opphug.
H 227 AV	Må Terje	37	Kondem.	H 58 BO	Må Flid	03	Opphug.
H 238 AV	Må Sjø	40	Forlist				

Farkostens		Byggår	Hvorfor utgått	Farkostens		Byggår	Hvorfor utgått		
merke	art. navn			merke	art. navn				
H 59	BO	Må Viking	14	Kondem.	H 40	FB	Ms Valborg	18	Kondem.
H 63	BO	Må Solli	27	Utgått	H 52	FB	Ms Tolder	19	Utgått
H 78	BO	6/å —	33	Utgått	H 55	FB	Mk Vesla	02	Forlist
H 93	BO	Må Turid	?	Utgått	H 74	FB	Ms Nordstrand	?	Kondem.
H 96	BO	Må Østlendingen	00	Opphug.	H 82	FB	Må Willy	36	Utgått
H 104	BO	Må —	36	Utgått	H 89	FB	Ms Elida	29	Utgått
H 105	BO	Må Kampen	16	Forlist	H 101	FB	Må Frigg	25	Utgått
H 108	BO	Må Thor	?	Opphug.	H 141	FB	Må Lom	25	Utgått
H 112	BO	Må Fiks	10	Opphug.	H 147	FB	Ms Alken	?	Utgått
H 115	BO	Må Atlanta	14	Opphug.	H 157	FB	Ms Solveig	09	Opphug.
H 117	BO	Må Flid	10	Utgått	H 23	F	Ms Stril	11	Kondem.
H 128	BO	Mk Norsemann	34	Utgått	H 97	F	Ms Måken	?	Kondem.
H 129	BO	Må Erlen	?	Utgått	H 126	F	Ms Svea	07	Kondem.
H 133	BO	Må Laksen	?	Opphug.	H 143	F	Må Svanen	20	Kondem.
H 134	BO	Må Per	37	Utgått	H 170	F	Ms Guldborg	36	Kr.forlist
H 135	BO	Ms Nordøy	17	Forlist	H 245	F	Må Snygg	40	Utgått
H 138	BO	Må Aud	40	Utgått	H 247	F	Må Maiblomsten	?	Utgått
H 141	BO	Må Teddy	32	Forlist	H 258	F	Ms Frøya	12	Kondem.
H 149	BO	Mk Reks	40	Utgått	H 315	F	Må Lønne	36	Kondem.
H 158	BO	Må Finn	41	Utgått	H 320	F	Må Snygg	37	Kondem.
H 169	BO	4/å —	44	Utgått	H 4	FS	Må Skåte	10	Kondem.
H 172	BO	Må Rask	03	Utgått	H 28	FS	Må Sport	35	Kondem.
H 2	E	4/å —	06	Forlist	H 29	FS	Må Knert	30	Utgått
H 8	E	Må Måken	40	Utgått	H 2	HE	Mk Hjelmås	69	Forlist
H 26	E	Må Stegg	16	Forlist	H 3	HE	Må Gabben	30	Forlist
H 34	E	Må Reks	16	Forlist	H 5	HE	Ms Dagny	?	Kondem.
H 6	FA	Må Sussi	30	Utgått	H 8	HE	Ms Bru	?	Opphug.
H 26	FR	Mk Astrid	19	Forlist	H 15	HE	Mk Jernholm	19	Opphug.
H 33	FA	Må Motig	37	Utgått	H 19	HE	Må Skum	?	Utgått
H 37	FA	Må Traust	?	Kondem.	H 23	HE	Må Terje	?	Opphug.
H 44	FA	Må Skarven	36	Opphug.	H 26	HE	Må Arken	?	Opphug.
H 46	FA	Må Ternen	37	Opphug.	H 33	HE	Ms Vesla	?	Forlist
H 69	FA	Må Sannishada	30	Kondem.	H 46	HE	D Rein 2	92	Utgått
H 81	FA	Må Terna	25	Utgått	H 4	H	Må Atlanta	05	Opphug.
H 4	FJ	Ms Vårsilden	10	Opphug.	H 11	H	Mk Von	13	Opphug.
H 23	FJ	Må Aud	40	Utgått	H 86	H	Må Katten	20	Kondem.
H 26	FJ	Må Grei	25	Utgått	H 138	H	Må Kvikk	09	Opphug.
H 47	FJ	Må Roald	?	Utgått	H 159	H	Mk Rolf	12	Opphug.
H 61	FJ	Må Håbet	13	Opphug.	H 167	H	Ms Alfa	33	Forlist
H 69	FJ	Må Kvalen	11	Opphug.	H 180	H	D Veslefrikk	24	Forlist
H 75	FJ	Må Robert	04	Opphug.	H 188	H	Må Enig	31	Opphug.
H 91	FJ	8/å —	26	Opphug.	H 200	H	Må Rapp	28	Utgått
H 110	FJ	8/å Klar	16	Opphug.	H 228	H	Må Fram	91	Utgått
H 135	FJ	Må Per	35	Utgått	H 325	H	Ms Delfin	07	Opphug.
H 145	FJ	Må Lyr	26	Utgått	H 329	H	Må Rolf	32	Utgått
H 149	FJ	Ms Alken	15	Utgått	H 6	HJ	Må Røven	25	Utrang.
H 159	FJ	Må Måsen	38	Utgått	H 7	HJ	Må Lyngøy	10	Utrang.
H 161	FJ	Må Solveig	30	Utgått	H 8	HJ	8/å Havsvula	31	Utrang.
H 171	FJ	Må Liv	?	Opphug.	H 24	HJ	Må Teks	20	Kondem.
H 173	FJ	Må Forsøk	31	Utgått	H 33	HJ	Må Hovden	19	Utrang.
H 181	FJ	Ms Vesla	08	Utgått	H 47	HJ	Må Trygg	15	Opphug.
H 204	FJ	Må Mosse	34	Utgått	H 52	HJ	8/å Nor	00	Utrang.
H 14	FB	Ms Selma	?	Opphug.	H 55	HJ	Må Snapop	19	Utrang.

Farkostens		Byggår	Hvorfor utgått	Farkostens		Byggår	Hvorfor utgrtt	
merke	art, navn			merke	art, navn			
H 68	HJ	6/å Knoll	29	Utrang.	H 61	O	Ms Kjell	? Utgått
H 69	HJ	6/å Tott	29	Utrang.	H 106	O	Må Gunn	35 Utgått
H 82	HJ	8/å —	09	Utrang.	H 133	O	Må Kjas	33 Utgått
H 86	HJ	Må Solglytt	32	Forlist	H 142	O	Må Kvikk	36 Utgått
H 7	HB	Må Viking	10	Kondem.	H 12	SR	6/å Torden	09 Opphug.
H 41	HB	Må Bakken	35	Utrang.	H 13	SR	S/S Juno	00 Opphug.
H 57	HB	Ms Selma	? Forlist	? Forlist	H 17	SR	8/å Trygg	07 Opphug.
H 2	HR	Må Kvikk	30	Utgått	H 40	SR	Mk Skarp	21 Forlist
H 6	HR	Mk Raunefjord	? Utgått	? Utgått	H 11	SR	Ms Nesvåg	31 Kondem.
H 8	KM	6/å —	90	Kondem.	H 12	SR	Må Ramus	25 Kondem.
H 4	KM	6/å —	90	Kondem.	H 63	SR	Ms Mathilde	00 Forlist
H 12	KM	Må Olga	35	Opphug.	H 34	SR	Må Alf	43 Utgått
H 14	KM	Ms Mira	92	Utgått	H 40	SK	Mk Laurvik	03 Forlist
H 2	K	Må Sport	? Utgått	? Utgått	H 68	SK	Mk Rapp	? Forlist
H 29	K	Ms Ella	? Opphug.	? Opphug.	H 23	SD	4/å —	23 Kondem.
H 30	K	Ms Brødrene	13	Forlist	H 25	SD	6/å —	22 Kondem.
H 86	K	Må Rams	25	Utgått	H 44	SD	Må Glimt	? Utgått
H 90	K	Må Fram	33	Utgått	H 44	SD	Må Sleipner	? Utgått
H 3	LV	Må Napp	29	Kondem.	H 60	SD	Må Roald	39 Utgått
H 21	LV	Må Viking	38	Forlist	H 69	SD	Må Harald	40 Utgått
H 24	LV	Må Putt	42	Utgått	H 2	SV	Ms Erna	20 Forlist
H 39	LV	Må Per	30	Utgått	H 13	SV	Ms Vega	06 Forlist
H 3	L	Må Von	16	Kondem.	H 41	SV	Må Pil	25 Utgått
H 17	L	Mk Streif	? Kondem.	? Kondem.	H 52	SV	Mk Selja	21 Utgått
H 20	L	Må Ran	07	Utgått	H 61	SV	Må Rapp	41 Utgått
H 36	L	Må Sæl	20	Kondem.	H 72	SV	Må Håp	43 Utgått
H 37	L	Må Rapp	? Kondem.	? Kondem.	H 8	S	Mkr Knut	30 Forlist
H 39	L	8/å —	01	Kondem.	H 21	S	Ms Valborg 1	16 Utgått
H 40	L	6/å —	? Kondem.	? Kondem.	H 28	S	Mk Harmoni	15 Kondem.
H 41	L	Må Kvikk	33	Forlist	H 40	S	Ms Lerøy	04 Forlist
H 49	L	Må Svalen	30	Kondem.	H 43	S	Ms Svanen	07 Utgått
H 50	L	Må Von	? Forlist	? Forlist	H 59	S	Må Alfen	35 Kondem.
H 50	L	Må Svalen	42	Utgått	H 69	S	6/å —	30 Kondem.
H 82	L	Mk Solbris	? Utgått	? Utgått	H 77	S	Må Boy	31 Utgått
H 7	MG	Ms Judith	95	Kondem.	H 98	S	10/å —	32 Utgått
H 27	MG	Mk President	17	Forlist	H 99	S	10/å —	32 Kondem.
H 7	MF	Ms Viking	07	Forlist	H 110	S	Må Laura	35 Kondem.
H 11	MF	Må Fiskeren	? Forlist	? Forlist	H 126	S	6/å Ternen	05 Kondem.
H 13	MF	Må Tor	? Utgått	? Utgått	H 130	S	8/å —	05 Kondem.
H 19	MF	Må Haugen	20	Utgått	H 141	S	Ms Bele	? Utgått
H 23	MF	Ms Frøya	? Utgått	? Utgått	H 142	S	8/å —	? Kondem.
H 10	ML	Må Øye	24	Forlist	H 167	S	Ms Bris 3	11 Utgått
H 24	M	Må Odd	27	Kondem.	H 181	S	Må Sabben	? Kondem.
H 33	M	6/å —	00	Opphug.	H 197	S	Ms Blia	29 Forlist
H 44	M	Må Freidig	95	Utgått	H 205	S	Må Glimt	? Kondem.
H 47	M	Mk Henry og Marta	82	Utrang.	H 248	S	Må Lur	41 Utgått
H 57	M	Mk Røksund	28	Utgått	H 261	S	Må Fram	? Kondem.
H 72	M	Ms Irma	01	Utrang.	H 13	SO	Ms Agnes	? Forlist
H 99	M	Må Teisten	15	Opphug.	H 54	SO	Ms Hovda	? Forlist
H 129	M	Må Sport	39	Kondem.	H 66	SO	Må Svint	28 Utgått
H 130	M	Må Pir	30	Kondem.	H 16	T	Må Kvikk	17 Opphug.
H 41	O	Må Skarven	22	Utgått	H 55	T	Ms Glib	05 Opphug.
					H 1	V	Må Modig	? Utrang.

Farkostens		Byggeår	Hvorfor utgått	Farkostens		Byggeår	Hvorfor utgått
merke	art, navn			merke	art, navn		
H 7 V	6/å —	02	Utgått	R 118 S	Må Sigurd	40	Utgått
H 15 V	Ms Ternen	?	Utrang.	R 127 S	Må Johanna	12	Utgått
H 16 V	Må Teddy	?	Utrang.	R 140 S	Må Snøgg	36	Forlist
H 18 V	Må Brislingen	00	Utrang.	R 160 S	Ms Jarl	31	Utgått
H 19 V	6/å Vårsilden	00	Utrang.	R 161 S	Ms Fremad	16	Utgått
H 20 V	8/å —	00	Utrang.	R 170 S	Må Gløgg	?	Utgått
H 24 V	6/å Eidsvåg	06	Utrang.	R 173 S	Ms Langøy	08	Opphug.
H 27 V	8/å Mons	04	Utgått	R 234 S	Må Malvin	?	Kondem.
H 29 V	6/å —	?	Utgått	R 242 S	Må Skum	33	Utgått
H 30 V	Må Snygg	07	Utrang.	R 268 S	Ms Tor	18	Utgått
H 46 V	Må Syddi	?	Utgått	R 272 S	Må Zyrardøw	38	Utgått
H 50 V	Må Teddy	?	Utrang.	R 291 S	Må Erlen	?	Utgått
H 2 VB	Må Måken	20	Opphug.	R 294 S	4/å —	21	Utgått
H 1 AA	Må Arne	19	Forlist	R 299 S	Må —	32	Kondem.
H 22 AA	Ms Truls	?	Utgått	R 310 S	Må Snygg	33	Utgått
				R 360 S	Mk Øystein	01	Utgått
				R 364 S	Må Klypper	39	Utgått
				R 398 S	Ms Havbris	17	Forlist
				R 413 S	Må Falken	29	Utgått
				R 418 S	Må Spretten	32	Utgått
				R 431 S	Må —	42	Utgått
R 9 E	Må Rask	21	Utgått	R 51 AS	Må Smaragd	?	Forlist
R 13 E	Må Lyr	42	Utgått	R 68 AS	Ms Thea	05	Utgått
R 16 E	Må Marie	30	Utgått	R 103 AS	Må Odd	39	Forlist
R 22 E	Må Alken	18	Utgått	R 150 AS	Må Shirly Ann	35	Utgått
R 29 E	Må Sabben	34	Utgått	R 43 B	Må Sabb	33	Forlist
R 21 H	D Garry	16	Utgått	R 8 ES	Ms Duen	00	Utgått
R 21 H	Må Start 2	08	Forlist	R 56 ES	Må Marta	12	Opphug.
R 31 H	Må Bitten	?	Kondem.	R 101 ES	Må Rex	25	Opphug.
R 45 H	Mk Eastern Foam	21	Forlist	R 104 ES	Må Speed	?	Utrang.
R 79 H	Ms Duen	17	Kondem.	R 141 ES	Mk Vestpynt	34	Kr.forlist
R 89 H	Mk Lonni	?	Utgått	R 143 ES	Må Glimt	?	Opphug.
R 14 K	Må Drott	?	Kondem.	R 10 EF	Må Dorien	38	Utgått
R 21 K	Må Snøgg	25	Utgått	R 23 EF	Må Vågen	24	Utgått
R 24 K	Ms Duen	17	Utgått	R 7 FR	Må Per	38	Utgått
R 27 K	Ms Alken	21	Forlist	R 12 FR	Må Alken	?	Utgått
R 44 K	Må Ill	90	Kondem.	R 48 FR	Må Regal	?	Utgått
R 47 K	Må Delfin	26	Utgått	R 51 FS	Må Lauken	05	Kondem.
R 64 K	Må —	24	Utgått	R 14 HT	Må Stjernen	?	Kondem.
R 78 K	Må Netta	27	Utgått	R 135 HT	Må Von	?	Kondem.
R 80 K	Må Braut	22	Kondem.	R 156 HT	Må Domino	10	Utgått
R 83 K	Må Nordlys	16	Forlist	R 299 HT	Må Kvikk	00	Utgått
R 84 K	Må Inger	?	Utgått	R 320 HT	Må —	25	Forlist
R 112 K	Må Småen	50	Utgått	R 338 HT	Må —	47	Utgått
R 115 K	Må Fram	40	Utgått	R 7 HM	Må Glashaug	19	Opphug.
R 41 SN	Må Rapp	?	Kondem.	R 41 HM	Må Vågen	35	Utgått
R 71 SN	Ms Bjørn	05	Forlist	R 6 HØ	Må Jernbarden	14	Opphug.
R 77 SN	D La France	09	Utgått	R 7 HØ	Må Snøgg	10	Utgått
R 9 SG	Må Pål	?	Kondem.	R 18 HØ	Må Sjøglimt 2	29	Utrått
R 11 SG	Må —	20	Kondem.	R 28 HØ	Må Sabben	?	Utrang.
R 20 SG	Må Knut	16	Kondem.	R 29 HØ	Må Alf	?	Utgått
R 23 SG	Må —	11	Kondem.	R 6 HY	Må Røy	?	Utgått
R 27 S	Må Klo	40	Utgått	R 76 HY	Må Trygg	14	Opphug.
R 86 S	Ms Mariann	?	Kondem.				
R 109 S	Må Rask	18	Utgått				

Farkostevs		Byggår	Hvorfor utgått	Farkostens		Byggår	Hvorfor utgått		
merke	art, navn			merke	art, navn				
R 81	HY	Ms Ampløy	10	Utgått	R 17	SO	Må Havsul	38	Forlist
R 4	ID	4/å —	17	Opphug.	R 19	SO	Må Spurven	30	Utgått
R 33	ID	Ms Fremad	28	Opphug.	R 30	SO	Ms Raketten	09	Kondem.
R 1	J	Ms Helgøy	08	Forlist	R 56	SO	Må Duen	16	Kondem.
R 12	J	Må Rapp	06	Kondem.	R 69	SO	Må —	?	Kondem.
R 54	J	Må Laksen	18	Kondem.	R 140	SO	Må Alda	33	Forlist
R 64	J	Må Svale	22	Kondem.	R 157	SO	Må Snøgg	?	Kondem.
R 71	J	Må Sjøglimt	18	Kondem.	R 175	SO	Må Johan	14	Kondem.
R 90	J	Må Solo	37	Kondem.	R 185	SO	Må Teisten	25	Kondem.
R 99	J	Må Tore	36	Utgått	R 180	SO	Må —	35	Kondem.
R 17	KV	Må Tor	06	Utgått	R 7	SL	Må Vesla	40	Utgått
R 19	KV	4/å —	40	Utgåaa	R 27	SL	Ms Hildur	09	Utgått
R 41	KV	Må Ide	26	Utgått	R 34	SL	Ms Anden	03	Opphug.
R 85	KV	Må Liv	10	Kondem.	R 43	SL	Må Sleipner	?	Utgått
R 91	KV	Må Odd Arvid	39	Utgått	R 50	SL	Mk Normann	16	Utgått
R 123	KV	Ms Bolbaks	26	Utgått	R 52	SL	Må Alken	08	Forlist
R 132	KV	Må Fram	45	Utgått	R 55	SL	D Audin	03	Utgått
R 4	MA	Må Hafrsfjord	16	Opphug.	R 59	SL	Bå Karl	35	Utgått
R 12	MA	Må Firam	?	Forlist	R 43	ST	Må Snål	31	Utgått
R 17	MA	Mk Vargen	18	Utrang.	R 98	ST	M Faula	10	Kr.forlist
R 25	MA	Må Brita	?	Utgått	R 110	T	Ms Duen	40	Utgått
R 30	M	Må Skruen	00	Kondem.	R 6	TV	Må Drott	16	Utgått
R 5	NB	Må Sjøknuppen	34	Utgått	R 10	TV	Må Måken	25	Opphug.
R 15	NB	Må Pluggen	39	Utgått	R 14	TV	Ms Lapi	07	Forlist
R 16	NB	Ms Lykken	09	Utrang.	R 15	TV	Må Liljen	39	Utgått
R 21	NB	Ms Vikingen	33	Utgått	R 17	TV	Må Rapp	09	Utgått
R 6	O	Må Kvikk	26	Kondem.	R 30	TV	Mk Vigelant	96	Forlist
R 9	O	Må Sirevåg	12	Kondem.	R 37	TV	Må Snygg	17	Utgått
R 18	O	Må Minnetaki	39	Kondem.	R 41	TV	Må Trygler	?	Utgått
R 31	O	Må Tjellei	22	Kondem.	R 8	U	8/å Signal	08	Utgått
R 32	O	Må Sabb	33	Utgått	R 9	U	6/å —	13	Kondem.
R 43	O	Må Rapp	14	Kondem.	R 16	U	8/å Loyal	10	Utgått
R 7	RB	Må Sabben	34	Utgått	R 26	U	Ms Jason	80	Utgått
R 9	RB	Må Rapp	19	Kondem.	R 27	U	8/å Valkyrien	16	Utgått
R 16	RB	Må Sandeberg	14	Utgått	R 32	U	Må Skjelde	35	Utgått
R 41	RB	Må Sel	05	Kondem.	R 51	U	6/å Stoken	?	Opphug.
R 43	RB	Må Måken	12	Opphug.	R 53	U	6/å —	11	Utgått
R 96	R	Må Sjøgutt	42	Utgått	R 54	U	6/å —	93	Kondem.
R 6	SI	4/å —	09	Kondem.	R 56	U	6/å —	14	Opphug.
R 10	SØ	Må Rapp	14	Kondem.	R 73	U	6/å —	10	Kondem.
R 23	SJ	Må Svein	32	Utgått	R 88	U	Må Brage	32	Utgått
R 13	SH	Må Måken	12	Utgått	R 91	U	4/å Fiskholm	31	Opphug.
R 36	SH	Ms Ruth	00	Opphug.	R 7	V	Må Solid	39	Utgått
R 41	SH	Må Frig	02	Opphug.	R 2	VD	Må Kvikk	26	Opphug.
R 87	SH	Må Lillegrei	00	Opphug.	R 17	VD	Må Snøgg	30	Opphug.
R 121	SH	Må Frisco	41	Kondem.	R 22	A	Må Tell	36	Utgått
R 54	SK	Må Egel	?	Utgått	R 32	A	Ms Elida	05	Opphug.
R 64	SK	Må —	10	Kondem.	R 65	A	Må Basen	44	Utgått
R 67	SK	Må Kari	20	Utgått	R 76	A	Ms Hillerø	07	Forlist
R 16	SE	Må Finn	14	Opphug.	R 85	A	Ms Frøya	07	Kondem.
R 53	SE	Må Trygg	?	Utgått	R 140	A	Må Norden	80	Opphug.
R 55	SE	Ms Duen	05	Utgått	R 149	A	Ms Fangst	36	Forlist
R 60	SE	Mk Skåre	42	Forlist	R 177	A	Må Venus	?	Opphug.

Farkostens		Byggeår	Hvorfor utgått	Farkostens		Byggeår	Hvorfor utgått
merke	art, navn			merke	art, navn		
R 184 A	Ms Sjøstrand	17	Forlist	VA 3 LD	Må Mågen	25	Utgått
R 230 A	Ms Seglheim	05	Kondem.	VA 9 LD	Må Laila	26	Kondem.
R 266 A	Må Britania	?	Utgått	VA 3 O	Må Måken	39	Utgått
R 278 A	Må Neptun	17	Utgått	VA 58 O	Må Stenernes	18	Utrang.
R 282 A	Ms Freden	10	Forlist	VA 64 O	Må Rapp	20	Utrang.
R 284 A	Må Småen	27	Utgått	VA 67 O	Ms Skudevik	28	Forlist
R 295 A	Må Vesla	40	Utgått	VA 1 R	Må Mågen	?	Utrang.
R 301 A	Ms Lykkens	37	Kondem.	VA 5 R	Må Moses	08	Utrang.
R 308 A	Må Minner	13	Utgått	VA 10 R	Må Kvikk	19	Utrang.
R 311 A	Ms Gerd 2	01	Utgått	VA 20 R	Ms John	06	Utgått
R 315 A	Må Trygg	16	Opphug.	VA 28 R	Må Nyland	13	Utgått
R 320 A	Må Fisken	95	Kondem.	VA 33 R	Må Vesla	44	Utgått
R 325 A	Må Elise	?	Opphug.	VA 34 R	Ms Agnes	06	Utgått
R 350 A	Ms Hilda	?	Utgått	VA 40 R	Må Sonja	30	Utgått
R 2 AL	Ms Haugen	90	Utgått	VA 41 R	Må Astrid	17	Utrang.
R 5 AL	Må Fram	16	Kondem.	VA 47 R	Må Trust	15	Utrang.
R 9 AL	Må Marius	14	Kondem.	VA 55 R	Må Tippa	28	Utgått
R 15 AL	Må Fiskeren	?	Kondem.	VA 58 R	Må Pirate	14	Utrang.
R 20 AL	Må Lillegutt	40	Utgått	VA 93 R	Må Randi	30	Utgått
				VA 98 R	Må Speed	36	Utgått
				VA 8 SR	Må Trygg	43	Utgått
				VA 43 SR	Må Kvikk	15	Utrang.
				VA 43 SR	Må Evelyn	32	Utgått
				VA 48 SR	Må Aud	28	Utgått
				VA 68 SR	Må Frank	12	Opphug.
VA 5 FS	Mk Liberty	35	Forlist	VA 103 SR	Ms Tove	44	Forlist
VA 24 A	Må Svein	25	Utgått	VA 1 S	Må Vesla	?	Utgått
VA 32 A	Må Snadden	32	Utgått	VA 2 S	Må Hanna	26	Utgått
VA 34 A	Må Frøya	17	Utgått	VA 53 S	Ms Nøkken	04	Utrang.
VA 50 A	Må Torsken	25	Utgått	VA 86 S	Ms Sørheim	16	Forlist
VA 57 A	Mk Årvak 1	96	Utgått	VA 125 S	Må Koija	16	Utrang.
VA 2 HH	Ms Pelikan	10	Forlist	VA 169 S	Mk Stenberg	13	Forlist
VA 16 HH	Må Mågen	21	Utgått	VA 2 SA	?/å Grei	41	Utgått
VA 34 HH	4/å —	07	Opphug.	VA 7 SA	Må —	23	Utgått
VA 66 HH	Må Laila	32	Utgått	VA 14 SA	Må Anny	?	Utgått
VA 70 HH	Må Ellen	35	Utgått	VA 33 SA	Må Måken	35	Utgått
VA 87 HH	Må Mågen	37	Utgått	VA 37 SA	Må Vårbud	41	Utgått
VA 114 HH	Må Storken	17	Utgått	VA 39 SA	Må Havbris	37	Utgått
VA 146 HH	Må Sleipner	19	Utgått	VA 40 SA	Ms Sylvia	97	Utgått
VA 1 HD	Må —	19	Utgått	VA 41 SA	Må Ternen	?	Utgått
VA 6 HD	Må Måken	37	Utgått				
VA 2 H	Må Gå På	16	Kondem.				
VA 28 H	Må Rapp 3	11	Kondem.				
VA 32 H	Ms Bonø	06	Utgått				
VA 65 H	Må Pilen	04	Utgått				
VA 66 H	Må Jøgen	34	Utgått				
VA 129 H	Må Duen	28	Utgått	AA 6 G	Ms Håkon	15	Utgått
VA 130 H	Ms Nordbygden	16	Opphug.	AA 7 R	Ms John	?	Opphug.
VA 155 H	Må Krabben 2	?	Utgått	AA 5 H	Må Glimt	28	Utgått
VA 1 L	Ms Falken	07	Utgått	AA 10 H	Må Ellen	40	Utgått
VA 7 L	Ms Maren	95	Utrnag.	AA 18 H	Må —	19	Kondem.
VA 19 L	Ms Sunset	22	Forlist	AA 20 H	Må Petra	12	Utgått
VA 42 L	Ms Lista	18	Utgått	AA 25 H	Må —	10	Utgått
VA 128 L	Må Spurven	37	Utgått	AA 26 H	Må Ruth	17	Utrang.
VA 194 L	Må Alfa	30	Utrang.	AA 31 H	Må Mågen	17	Utgått

Farkostens		Byggeår	Hvorfor utgått	Farkostens		Byggeår	Hvorfor utgått	
merke	art, navn			merke	art, navn			
AA 32	H	Må Fred	18	Utgått	AA 38	LV	Må Mina	? Utgått
AA 33	H	Må Rallo	12	Utgått	AA 40	LV	Må Laila	? Utgått
AA 37	H	Må —	07	Opphug.	AA 41	LV	Må Evy	? Utgått
AA 39	H	Må Smart	09	Opphug.	AA 1	SN	Ms Ingrid	43 Utgått
AA 40	H	Må Sprøyte	10	Utgått	AA 5	TØ	Må Liv	
AA 41	H	Må —	?	Utgått	AA 1	VM	Må Mia	? Utgått
AA 42	H	Må —	14	Utgått	AA 39	VM	Ms Espevik	95 Kondem.
AA 44	H	Må Kitty	16	Utgått				
AA 45	H	Må —	10	Utgått				
AA 46	H	Må —	09	Opphug.				
AA 49	H	Må —	?	Utgått				
AA 50	H	Må —	07	Utgått	TK 5	B	Ms Kvikk	04 Utgått
AA 52	H	4/å —	?	Utgått	TK 7	B	6/å —	15 Utgått
AA 53	H	Må Reilino	14	Utgått	TK 8	B	4/å —	84 Utgått
AA 54	H	4/å —	20	Utgått	TK 15	K	Må Rusken	? Utrang.
AA 56	H	4/å —	07	Utgått	TK 20	K	4/å Terna	? Utgått
AA 57	H	6/å —	98	Utgått	TK 37	K	Må Lise	36 Utgått
AA 58	H	4/å —	?	Utgått	TK 47	K	Må Grei	28 Utgått
AA 59	H	Må Emma	21	Utgått	TK 52	K	Må Mai	43 Utgått
AA 60	H	4/å —	74	Utgått	TK 55	K	Må Kari	20 Utgått
AA 61	H	4/å —	09	Utgått	TK 59	K	Må Prøven	30 Utgått
AA 62	H	4/å —	00	Utgått	TK 3	L	Må Vinje	19 Utgått
AA 63	H	4/å —	?	Utgått	TK 5	BL	Ms Rapp	99 Utrang.
AA 64	H	Må Gå På 2	21	Utgått	TK 12	BL	Må —	15 Utgått
AA 65	H	4/å Lilly	?	Utgått	TK 17	BL	Må —	16 Utgått
AA 66	H	4/å —	99	Utgått	TK 20	BL	Mk Ruth	17 Utgått
AA 67	H	4/å —	99	Utgått	TK 52	BL	Ms —	18 Utgått
AA 68	H	Må Lyn	21	Utgått	TK 1	E	Ms Lex	31 Forlist
AA 70	H	Må —	?	Utgått	TK 20	E	Ms Jupiter	? Utrang.
AA 71	H	4/å —	?	Utgått	TK 19	ST	Må Kvik	12 Utgått
AA 72	H	4/å —	04	Utgått	TK 45	ST	Må Ruth	37 Utgått
AA 74	H	4/å —	14	Utgått	TK 52	ST	Må Signe	22 Kondem.
AA 75	H	4/å —	96	Utgått	TK 91	ST	Ms Bjørg	32 Forlist
AA 76	H	Må —	18	Utgått	TK 123	ST	Må Kåre	16 Kondem.
AA 77	H	Må Lykkens Prøve	22	Utgått				
AA 78	H	Må —	22	Utgått				
AA 83	H	Må —	22	Utgått				
AA 85	H	4/å —	11	Utgått	V 7	H	Må Pir	38 Utgått
AA 86	H	Må Solveig	12	Utgått	V 10	H	Må Springbukk	35 Utgått
AA 87	H	4/å —	03	Utgått	V 32	H	Må —	25 Utgått
AA 90	H	Må —	22	Kondem.	V 36	H	Må —	? Utgått
AA 94	H	Må —	24	Utgått	V 42	H	Må —	33 Utgått
AA 95	H	Må —	?	Utgått	V 9	SR	Ms Peik	02 Utgått
AA 98	H	Må —	15	Utgått	V 16	SR	Må Veslefrikk	05 Utgått
AA 99	H	Må Ternen	24	Utgått	V 1	AA	Må Pelle	21 Utrang.
AA 100	H	4/å —	18	Utgått	V 7	BR	Må Måken	? Opphug.
AA 103	H	Må Pourguoipas	26	Utgått	V 8	BR	Må Gill	? Opphug.
AA 104	H	Ms Trollet	94	Utgått	V 9	BR	Må Hans	? Opphug.
AA 107	H	Ms Sleipner	32	Utgått	V 10	BR	Må Mary	29 Opphug.
AA 108	H	Må Mågen	25	Forlist	V 24	B	Ms Fred	09 Utgått
AA 24	LV	Må Terne	43	Utrang.	V 78	B	Må Hemning	32 Utgått
AA 28	LV	Må Triksi	?	Utgått	V 80	B	Må Asta	40 Utgått
AA 34	LV	?/å —	18	Utgått				

Farkostens		Byggeår	Hvorfor utgått	Farkostens		Byggeår	Hvorfor utgått
merke	art, navn			merke	art, navn		
V 85 B	Må Regal	11	Utgått	A 18 B	Må —	?	Utgått
V 87 B	Må Astrid	39	Utgått	A 19 B	Må Anna	?	Utgått
V 124 B	Må Furu	?	Utgått	A 22 B	Må Anna	?	Utgått
V 131 B	Må Ross	16	Utgått	A 23 B	Må Teist	?	Utgått
V 132 B	Må Brita	38	Utgått	A 7 F	Ms Trygg	90	Utrang.
V 133 B	Må Anna	45	Utgått	A 6 N	Må Munkhausen	21	Utrang.
V 2 SD	Ms Morgenen	00	Utgått	A 11 N	Må Neptun	29	Utgått
V 3 SD	Ms Måken	12	Utrang.	A 23 N	Må Iven	36	Utgått
V 1 SK	Ms Bobb	07	Utgått	A 29 N	Ms Listra	?	Sunket
V 1 TM	Ms Astrid	16	Forlist	A 32 N	Må Ragnhild	35	Utgått
V 3 TM	SS La Paloma	89	Flyttet til Sverige	A 36 N	Må Snekk	35	Utgått
V 4 TM	Ms Makreilen	34	Forsvun.	A 2 O	Ms Småen	?	Opphug.
V 16 TM	Må Ocean	30	Utgått				
V 29 TM	Mk Måken	22	Utgått				
V 31 TM	Må Flid	35	Utgått				
V 34 TM	Ms Anna	95	Utrang.	0 8 O	D Haug 2	25	Utgått
				0 11 O	D Haug 3	25	Utgått
				0 13 O	D Margues de Estella	11	Utgått
				0 14 O	D Korsvik	83	Sunket
BD 6 H	Ms Prøven	98	Sunket	0 17 O	Må Snar	?	Utgått
BD 35 H	Må Thor	?	Utgått	0 20 O	Må Fanny	?	Utgått
BD 8 R	Ms Småen	95	Sunket	0 22 O	Må Peik	20	Utgått
BD 21 R	Må Jesper	35	Kondem.	0 25 O	Må Alrinne	22	Utgått
				0 39 O	Må Sterk 2	39	Utgått
				0 50 O	Må Annie 2	41	Utgått
				0 53 O	Må Jossa	33	Utgått
				0 54 O	Må Anna	32	Utgått
A 6 S	Ms Silla	17	Utgått	0 61 O	Må —	38	Utrang.
A 9 S	Må Bertha	15	Utgått	0 62 O	Må Jan	?	Utgått
A 15 AS	Må Lillegutt	?	Utgått	0 65 O	Må Inger	35	Utgått
A 9 A	Må Pilen	22	Utgått				
A 14 A	Må Harald	34	Utgått				
A 20 A	S/S —	?	Utgått				
A 25 A	Ms Mary	16	Utgått				
A 32 A	Må —	30	Kondem.	Ø 7 F	Må Sweet	37	Utgått
A 33 A	Må Erik	20	Forlist	Ø 12 F	Må Sten	38	Utgått
A 36 A	Må —	?	Utrang.	Ø 33 F	Må Joy	17	Utgått
A 38 A	Ms Agg	05	Utgått	Ø 40 F	Må Fri	18	Utgått
A 42 A	Må Djerv	?	Utgått	Ø 55 F	Ms Edith	08	Utgått
A 23 AS	Må Ut	20	Utgått	Ø 9 HD	Må Reidun	35	Utgått
A 28 AS	Må Astrid	?	Utgått	Ø 11 HD	Må Åse	28	Opphug.
A 33 AS	Må Kvikk	?	Utgått	Ø 1 B	Ms Mathilde	?	Utgått
A 97 AS	Må Kulpa	32	Utgått	Ø 3 B	Ms Kvikk	21	Kondem.
A 1 B	Må Lotte	?	Utgått	Ø 4 B	Må Liv	29	Kondem.
A 4 B	Mk Trygve	04	Utgått	Ø 7 B	Ms Olav	06	Kondem.
A 6 B	Ms Busen	?	Forlist	Ø 19 B	Ms Bjørn	98	Kondem.
A 7 B	4/å —	05	Utgått	Ø 13 BO	Må Astrid	?	Kondem.
A 8 B	Må Roald	?	Utgått	Ø 9 H	Ms Labora	91	Kondem.
A 13 B	Må Minni	14	Utgått	Ø 11 H	Ms Mary	06	Utgått
A 16 B	Må Sno	?	Utgått	Ø 12 H	Ms Bjørn	86	Kondem.
A 17 B	Må Anna	?	Utgått	Ø 20 H	Ms Snar	00	Utgått

Farkostens		Byggeår	Hvorfor utgått	Farkostens		Byggeår	Hvorfor utgått
merke	art, navn			merke	art, navn		
Ø 21 H	Må Kogg	37	Utgått	Ø 144 H	Må Alf	19	Utgått
Ø 22 H	Må Kobben	16	Utgått	Ø 145 H	6/å Anna	08	Kondem.
Ø 25 H	Må Måken	25	Utgått	Ø 146 H	Ms Anna	99	Opphug.
Ø 34 H	Ms Bell	?	Kondem.	Ø 147 H	Må Rangl	18	Kondem.
Ø 37 H	Ms Terna	36	Utgått	Ø 149 H	Ms Dorthe	02	Forlist
Ø 42 H	Ms Kvikk	?	Utgått	Ø 151 H	S/S Storm	21	Utgått
Ø 44 H	Må Svalen	30	Utgått	Ø 152 H	Må Tyra	10	Utgått
Ø 54 H	Ms Hendig	92	Kondem.	Ø 153 H	Mk Sterk	?	Kondem.
Ø 55 H	Må Størja	34	Utgått	Ø 154 H	Må Irene	11	Kondem.
Ø 65 H	Ms Gulli	?	Opphug.	Ø 156 H	S/S Kullebass	?	Kondem.
Ø 75 H	Ms Kristine	92	Kondem.	Ø 157 H	S/å Marthe	?	Kondem.
Ø 76 H	S/S Rapp	00	Utgått	Ø 160 H	4/å Ternen	91	Utgått
Ø 77 H	Ms Ågot	95	Utgått	Ø 164 H	Må Seljen	10	Utgått
Ø 79 H	Må Pilen	?	Opphug.	Ø 167 H	Må Samson	22	Utgått
Ø 86 H	Ms Bjørn	08	Utgått	Ø 168 H	Ms Fri	?	Utgått
Ø 87 H	Ms Vikingen	92	Utgått	Ø 192 H	Må Ramona	29	Utgått
Ø 90 H	Mk Hulda	96	Utgått	Ø 193 H	Ms Terna	?	Utgått
Ø 91 H	S/S Prøven	92	Opphug.	Ø 194 H	Må Freidig	25	Utgått
Ø 92 H	S/S Tyr	92	Opphug.	Ø 196 H	Må Kvikk	23	Utgått
Ø 93 H	Må Gitta	15	Utgått	Ø 199 H	Må Maia	25	Utgått
Ø 94 H	Må Solvang	16	Utgått	Ø 200 H	Må Clio	26	Kondem.
Ø 98 H	Ms Ole	01	Utgått	Ø 202 H	Må Thyra	?	Utgått
Ø 100 H	Ms Paul	99	Opphug.	Ø 203 H	Må Smulla	24	Utgått
Ø 101 H	Må Anna	09	Opphug.	Ø 207 H	Må Martha	24	Utgått
Ø 102 H	Må Rollo	16	Utgått	Ø 208 H	Må Fri	24	Utgått
Ø 107 H	Må Rapp	19	Utgått	Ø 209 H	Må Rebekka	25	Utgått
Ø 109 H	Ms Per	20	Utgått	Ø 214 H	Ms Ternen	25	Utgått
Ø 111 H	Må Julie	17	Utgått	Ø 225 H	Må Sjøliv	37	Forlist
Ø 112 H	Må May	33	Utgått	Ø 229 H	Må Signe	38	Utgått
Ø 113 H	Ms Klara	18	Utgått	Ø 236 H	Ms Kolbjørn	18	Utgått
Ø 115 H	Må Siri	33	Utgått	Ø 240 H	Må Brotth	15	Utgått
Ø 116 H	Må Gila	?	Utgått	Ø 251 H	Må Snipa	34	Utgått
Ø 118 H	Må Hesten	80	Kondem.	Ø 276 H	Må Svana	26	Utgått
Ø 120 H	Må Kvitros	19	Kondem.	Ø 280 H	Må Sonja	24	Utgått
Ø 121 H	Må Dalilla	12	Utgått	Ø 4 K	Må Grete	38	Utgått
Ø 122 H	Må Lean	14	Kondem.	Ø 21 K	Må Aslaug	20	Utgått
Ø 123 H	Må Lalli	12	Kondem.	Ø 24 K	Må Per	30	Utgått
Ø 124 H	Må Trygg	13	Utgått	Ø 28 K	Må Fruen	24	Utgått
Ø 125 H	Må Svalen	10	Utgått	Ø 35 K	Må Ester	29	Utgått
Ø 127 H	Må Freia	14	Utgått	Ø 37 K	Må Liv	?	Utrang.
Ø 128 H	Må Rigmor	32	Utgått	Ø 44 K	Ms Trofast	23	Utgått
Ø 131 H	Må Bølgen	20	Utgått	Ø 50 K	Må Per	27	Utgått
Ø 132 H	Må Oskar	?	Utgått	Ø 69 K	Må Fri	44	Utgått
Ø 133 H	Ms Samson	12	Utgått	Ø 82 K	Ms Neptun	05	Utgått
Ø 135 H	Må Rapp	17	Opphug.	Ø 84 K	Må Måken	28	Utgått
Ø 136 H	Må Let	?	Utgått	Ø 86 K	Må Måken	33	Utgått
Ø 137 H	S/S Smart	18	Utgått	Ø 86 K	Må Eva	?	Utgått
Ø 138 H	Må Anna	?	Opphug.	Ø 15 O	Ms Pluggen	84	Utgått
Ø 139 H	Må Miss	14	Utgått	Ø 41 O	Mk Terje	43	Utgått
Ø 140 H	S/S Per	?	Utgått	Ø 48 O	S/S Søsterøy	?	Kondem.
Ø 141 H	Må Norman	?	Kondem.	Ø 50 O	Mkr Njörd	42	Utgått
Ø 142 H	Må Hanna	17	Utgått	Ø 75 O	Må Julianne	21	Utgått
Ø 143 H	Må Svanen	?	Opphug.	Ø 96 O	Ms Viken	33	Utgått

Farkostens		Byggeår	Hvorfor utgått	Farkostens		Byggeår	Hvorfor utgått
merke	art. navn			merke	art. navn		
Ø 98 O	Ms Bjørn	06	Utgått	Ø 41 RD	Må Hjørdis	39	Utgått
Ø 1 RO	Må Mary	36	Utgått	Ø 42 RD	Må Anna	34	Utgått
Ø 8 R	Må Forsøket	24	Utgått	Ø 43 RD	Må Berthe	20	Utrang.
Ø 20 R	Må Solveig	38	Utgått	Ø 45 RD	Må Lovise	22	Utgått
Ø 21 R	Må Sporven	38	Utgått	Ø 49 RD	Må Berit	33	Utgått
Ø 3 RD	Ms Ganger Rolf	?	Kondem.	Ø 50 RD	Må Sleipner	43	Utgått
Ø 7 RD		35	Utgått	Ø 6 SB	Må Kåre	?	Utgått
Ø 8 RD	Må Pil	12	Utgått	Ø 17 SB	Må Marit	13	Utgått
Ø 10 RD	Må Sif	10	Utgått	Ø 19 SB	Må Maggi	23	Utgått
Ø 11 RD	Må Arna	36	Utgått	Ø 29 SB	Må Stella	29	Utgått
Ø 13 RD	Må Anna	12	Opphug.	Ø 40 SB	Må Frida	34	Utgått
Ø 18 RD	Må Jossa	13	Utrang.	Ø 7 T	Må Fjelljenta	?	Utgått
Ø 24 RD	S/S Pruber	90	Kondem.	Ø 14 T	Må Vesla	?	Utgått
Ø 32 RD	Må Hjørdis	36	Utgått				

I alt er i årene 1945, 1946, 1947 og til 30. juni 1948 utgått av «Fertegnelse over merkepliktige norske fiskefarkoster» 2794 farkoster, hvorav:

Forlist (havarent, senket)	862
Brent	129
Ophugget, kondemnert og utransjert	1061
Solgt til utlandet	6
Utgår som merkepliktig fiskefarkost	806
Tilsammen	2864

A. M. Liaaen

Skibsverft & mek. verksted

Aalesund

Telegr.adr.: »Slippen«

Centralbord 1191

*Stål havfiskefartøyer — Dieselmotorer.
Vridbare propelleranlegg op til 2000 HK.*

FISKERIINSPEKTØRER

VED SALTVANNSFISKERIENE

Inspekter	Postadresse	Inspektørdistrikt
R. Skotnes.....	Vardø	Finnmark fylke.
Aldor Ingebrigtsen.....	Tromsø	Troms fylke.
Nils Gjerde.....	Bodø	Nordland fylke.
Aksel Næss.....	Trondheim	Møre og Romsdal, Sør-og Nord-Trøndelag fylker.
Elisæus Vatnaland, fung. Ola Håland.....	Kopervik	Sogn og Fjordane, Hordaland og Rogaland fylker.
L. E. Buvik.....	Kristiansand S.	Skagerakkysten, (Vest-Agder til og med Østfold fylker).

Fortegnelse over merkedistrikter og tilsynsmenn.

*) Betegner at vedkommende også er Rikstrygdeverkets tilsynsmann.

Merkedistrikt	Herreds- (by's*) bokstav	Tilsynsmannens navn og postadresse	Dampskip	Motorfark.			Damp H. K.	Motor H. K.
				dekkete	åpne	ialt		
Finnmark fylke.								
Fylkesbokstav: F.								
Hammerfest	H.	Harald Danielsen, Hammerfest	4	15	—	15	384	493
Vadsø	V. S.	P. H. Pettersen, Vadsø	—	17	7	24	—	332
Vardø	V.	Erling Bersvendsen, Vardø	—	49	22	71	—	1393
Alta	A.	Oppsynsbetjent Thomas E. Thomassen, Elvebakken	—	21	10	31	—	303
Berlevåg	B.	Amandus Vangsvik, Berlevåg	—	31	18	49	—	670
Gamvik	G.	Øistein Mathisen, Skjånes	—	54	33	87	—	1058
Hasvik	H. V.	Roald Nilsen, Hasvik	—	51	24	75	—	1199
Kistrand	K. S.	H. Wilhelmsen, Kistrand	—	21	3	24	—	182
Kjelvik	K.	Henry Elvevold, Honningsvåg	—	90	19	109	—	2569
Kvalsund	K. D.	Olav P. Mathisen, Kvalsund	—	29	13	42	—	749
Lebesby	L. B.	Johan J. Bøgeberg, Lebesby	—	52	48	100	—	1523
Loppa	L.	Nordahl Johansen, Sandland i Loppa	—	84	29	113	—	1368
Måsøy	M.	*) Axel Jacobsen, Havøysund	—	86	52	138	—	1582
Nesseby	N.	Andreas Berg, Mortensnes	—	6	2	8	—	63
Nord-Varanger	N. V.	Herredskass. Edv. Pedersen, Vadsø	—	36	16	52	—	551
Sør-Varanger	S. V.	Johan Havelin, Bjørnevatn	—	31	50	81	—	501
Sørøysund	S.	L. Jensen, Hammerfest	—	65	19	84	—	1283
Talvik	T.	Hjalmar Nævervik, Korsfjord	—	62	32	94	—	1558
Tana	T. N.	*) Samuel Rovna, Bonakas	—	6	9	15	—	117
Vardø herred	V. H.	Bernhard Nicodemussen, Kiberg	—	53	25	78	—	992

Troms fylke.

Fylkesbokstav: T.

Harstad	H.	Inspektør Hans Kvernheim, Harstad	5	20	16	36	1069	988
Tromsø	T.	Sekretær Georg Lorentzen, Tromsø	2	58	56	114	190	3788
Andørja	A.	Edvin H. Lynghaug, Engenes	—	39	12	51	—	1563
Astafjord	A. F.	Herredskass. Henry Nygård, Grovfjord	—	16	5	21	—	558
Balsfjord	B.	Johan Johannessen, Sandøyra	—	36	16	52	—	1088
Bardu	B. D.	Karl Haugland, Bardu	—	—	—	—	—	—
Berg	B. G.	Håkon Andreassen, Skaland	—	39	51	90	—	1174

Merkedistrikt	Herreds- (by's) bokstav	Tilsynsmannens navn og postadresse	Dampskip	Motorfark.			Damp H. K.	Motor H. K.
				dekkete	åpne	falt		
Bjarkøy	B. K.	Nanna Marthinussen, Meløyvær	—	54	38	92	—	1977
Dyrøy	D.	Th. Paulsen, Langhamn	—	44	32	76	—	1635
Gratangen	G.	John Mikkelsen, Årstein	—	35	7	42	—	1781
Helgøy	H. G.	*) Th. Torsteinsen, Skogsfjord	—	52	55	107	—	998
Hillesøy	H. S.	Leif Kristoffersen, Brensholmen	—	73	105	178	—	2251
Ibestad	I.	Ottar Johnsen, Bolla	1	42	7	49	600	1620
Karlsøy	K.	*) Leif Rakkenes, Karlsøy	—	74	50	124	—	1911
Kvæfjord	K. F.	*) Jacob B. Kind, Borkenes	—	45	67	112	—	1208
Kvænangen	K. N.	Bertrand Karlsen, Burfjord	—	45	33	78	—	862
Kåfjord	K. D.	Hans Løkvoll, Samuelsenberg	—	16	8	24	—	523
Lavangen	L. V.	Bernh. Halvorsen, Tennevoll	—	20	5	25	—	726
Lenvik	L. K.	Aksel Nilsen, Gibostad	—	98	33	131	—	3080
Lyngen	M. V.	P. Pedersen Kviteberg, Lyngseidet	—	42	11	53	—	1516
Malangen	L.	Hjalmar Christoffersen, Mestervik	—	27	36	63	—	955
Målselv	M.	Knut Nilssen, Målsnes	—	4	8	12	—	132
Nordreisa	N.	Peder I. Pedersen, Sørkjosen	—	16	27	43	—	529
Salangen	S. L.	Jens Sletten, Salangsverket	—	12	7	19	—	488
Sandtorg	S. T.	Herredskass Math. Haugan, Kilbotn pr. Harstad	1	30	40	70	140	821
Skjervøy	S.	Lensm. Sigurd Hofsvøy, Skjervøy	—	96	88	184	—	3110
Skånland	S. K.	Th. Torbergesen, Sandstrand i Senja	—	10	13	23	—	310
Storfjord	S. D.	Hans A. Heiskel, Stubbeng	—	14	6	20	—	521
Sørreisa	S. A.	Gårdbruker Hans Berg, Sørreisa	—	51	10	61	—	2141
Torsken	T. K.	Paul Storås, Gryllefjord	1	60	38	148	50	2114
Tranøy	T. N.	*) Kristoffer Enoksen, Valvåg, Stonglandseidet	—	34	21	55	—	1015
Tromsøy- sund	T. D.	Hans Holmslet, Tromsdalen	1	170	174	344	850	5102
Trondenes	T. S.	Jacob Heide, Harstad	—	46	43	89	—	1325
Ullsfjord	U.	*) Hans Sjursnes, Sjursnes	—	30	42	72	—	1141

Nordland fylke.

Fylkesbokstav: N.

Bodø	B.	Ivar Gram Franck, Bodø	1	17	27	44	350	794
Brønnøysund	B. D.	Jens Breivik, Brønnøysund	—	7	7	14	—	188
Mo	M. O.	Anders Lindgren, Mo	—	—	1	1	—	4
Mosjøen	M.	Halfdan Mortensen, Mosjøen	—	6	3	9	—	187
Narvik	N.	Egil Eilertsen, fung. A. Osmark, Narvik	1	8	20	28	150	347
Svolvær	S.	Peder Jensen, Svolvær	—	48	37	85	—	1687
Alstahaug	A. H.	Elling Greger, Austbø	—	39	111	150	—	1412
Andenes	A.	Arnulf Norvoll, Fiskeenes	—	59	11	70	—	1634
Ankenes	A. N.	Jens Døler, Ankenesstrand	—	14	42	56	—	454

Merkedistrikt	Herreds- (by's) bokstav	Tilsynsmannens navn og postadresse	Dampskip	Motorfark.			Damp H. K.	Motor H. K.
				dekkete	åpne	ialt		
Ballangen	B. G.	Atle Rolf Dahl, Kjøldebotn	—	15	14	29	—	446
Beiar	B. A.	Fougner Steen, Moldjord	—	8	2	10	—	158
Bindal	B. L.	*) Harald Moss, Nordhorsfjord	—	24	81	105	—	585
Bjærnskinn	B. J.	Rob. W. Ingebrigtsen, Lovik pr. Risøyhamn	—	29	10	39	—	703
Bodin	B. N.	Andr. Westgård, Bodø	1	97	200	297	500	3354
Borge	B. E.	Karl Eggvin, Eggum	—	120	30	150	—	2329
Brønnøy	B. R.	Jørgen Skillevik, Brønnøysund	—	79	96	175	—	1433
Buksnes	B. S.	Oluf Svendsen jr., Haug pr. Gravdal	—	121	35	156	—	2611
Bø	B. Ø.	Eivind Willassen, Straumsjøen	—	141	60	201	—	3868
Drevja	D. A.	Andreas Utnes, Holandsvika	—	3	3	6	—	95
Dverberg	D.	Paul Korsnes, Saure pr. Dverberg	—	16	10	26	—	408
Dønnes	D. S.	Arne Lorentzsen, Stavseeng	—	39	70	109	—	1170
Elsfjord	E. F.	Harald Bomnes, Elsfjord	—	—	—	—	—	—
Evenes	E.	Jens Vikslett, Skar, Tårstad	—	13	13	26	—	301
Fauske	F. E.	Parelius Holstad, Finneid	—	12	21	33	—	365
Flakstad	F.	Erling Johansen, Ramberg i Lofoten	—	112	67	179	—	2608
Gildeskål	G.	Einar Christensen, Inndyr	—	101	390	491	—	3820
Gimsøy	G. M.	O. H. Kleivan, Gimsøysand	—	61	36	97	—	1195
Hadsel	H.	N. Nicolaysen, Utbjørg, Melbu	—	164	125	289	—	5429
Hamarøy	H. M.	*) Petter Fikke, Hamarøy	—	58	53	111	—	1300
Hemnes	H. S.	Lars Johannessen, Hemnesberget	—	5	7	12	—	108
Herøy	H. R.	Alfon Måsvær, Seløy i Helgeland	—	130	197	327	—	2659
Hol	H. L.	Magnus Grav, Ure	1	97	33	130	100	1972
Kjerringøy	K.	Einar M. Strandå, Kjerringøy	—	15	21	36	—	294
Korgen	K. N.	Jakob Valla, Vallabotn i Helgeland	—	1	—	1	—	17
Langenes	L. S.	Lauritz Bergersen, Stø	—	44	10	54	—	1327
Leiranger	L. R.	Arne Skålvold, Leines	—	36	57	93	—	995
Leirfjord	L. F.	Julius Leland, Leirfjord	—	40	65	105	—	1032
Lurøy	L.	Ole J. Johannessen, Lurøy	—	102	214	316	—	2421
Lødingen	L. N.	Martin Lækholm, Lødingen	—	106	159	265	—	2694
Meløy	M. E.	Anders Tind, Amøyhamn	—	102	162	264	—	2790
Moskenes	M. S.	Fritz Flathaug, Sørvågen	—	152	72	224	—	3300
Nesna	N. A.	Ludvig Fagervik, Fagervika	—	43	100	143	—	1179
Nordfold	N. F.	G. Grytøyr, Nordfold	—	49	62	111	—	953
Nord-Rana	N. R.	Elias Volden, Bustnes	—	1	5	6	—	19
Nordvik	N. V.	Gerh. Sandvær, Bjørn i Helgeland	—	45	70	115	—	884
Rødøy	R.	R. Andersen, Rødøy	—	119	148	267	—	2053
Røst	R. T.	Alf Ulriksen, Ness, Røst	—	46	37	83	—	879
Saltdal	S. L.	Erling Kulseth, Saltdal	—	8	13	21	—	481
Sandnes- sjøen	S. S.	Ingeniør Hans Isaksen, Sandnes pr. Sandnessjøen	—	10	9	19	—	314
Skjerstad	S. D.	Julius Breivik, Skjerstad	—	16	18	34	—	381
Sortland	S. O.	Alfred Andersen, Sortland	3	52	52	104	385	2079

Merkedistrikt	Herreds- (by's-) bokstav	Tilsynsmannens navn og postadresse	Dampskip	Motorfark.			Damp H. K.	Motor H. K.
				dekkete	åpne	falt		
Steigen	S. G.	Johan Karlsen, Steigen pr. Vågan	—	62	46	108	—	1027
Sømna	S. A.	*) Bendik Nilsen, Vik i Helgeland	—	19	47	66	—	402
Sørfold	S. F.	Edvin Karlsen, Røsvik i Salten	—	67	64	131	—	1531
Sør-Rana	S. R.	Båtbygger Johan Dahlberg, Hestnesos pr. Hemnesberget	—	14	39	53	—	258
Tjeldsund	T. S.	Ludvik Sørensen, Ramsund	—	23	23	46	—	656
Tjøtta	T.	Kst. lensmann Rolv Bosness, Tjøtta	—	57	226	283	—	1893
Træna	T. N.	*) Jak. Hyttan, Træna	—	30	70	100	—	974
Tysfjord	T. F.	Kåre Ellefsen, Hundholmen	—	58	88	146	—	1339
Valberg	V. B.	Sigurd Kongsjord, Valberg	—	24	22	46	—	672
Vefsn	V. N.	Karl Hundåla, Hundåla pr. Mosjøen	—	9	14	23	—	163
Vega	V. A.	Ole Nessjøen, Gladstad	—	83	159	241	—	1756
Velfjord	V. F.	Petter Pedersen Saus, Hommelstø	—	7	37	44	—	205
Vevelstad	V. S.	U. D. Wisthus, Visthus	—	39	40	79	—	748
Værøy	V. R.	Ingberg Christensen, Værøy	—	80	9	89	—	1380
Vågan	V.	Gustav Eriksen, Kabelvåg	—	216	203	419	—	5239
Øksnes	Ø.	Gerhard Nilsen, Hjellsand, Øksnes	—	91	48	139	—	2349

Nord-Trøndelag fylke.

Fylkesbokstav: NT.

Levanger	L.	O.r.sakfører Falstad, Levanger	—	1	—	1	—	12
Namsos	N	Havnef. Henrik Andersen, Namsos	—	3	23	26	—	171
Steinkjer	S.	Havnefoged Osvald Lund, Steinkjer	—	1	2	3	—	128
Beitstad	B.	*) Einar Kvam, Beitstad	—	2	3	5	—	28
Egge	E.	Alfred Hammeren, Eggebogen pr. Steinkjer	—	7	3	10	—	81
Flatanger	F.	*) P. Amundsen, Lauvsnes	—	28	113	141	—	977
Foldereid	F. D.	Olav Sætran, Sjølstad	—	5	7	12	—	99
Fosnes	F. S.	Trygve Duun, Faksdal	—	12	47	59	—	283
Frol	F. L.	Julius Bye, Storborg pr. Levanger	—	—	—	—	—	—
Frosta	F. A.	*) Einar Hagerup, Frosta	—	15	16	31	—	350
Gravvik	G.	Peder Skotvik, Rønningvåg	—	12	46	58	—	327
Inderøy	I.	John Tønne, Sakshaug	—	9	13	22	—	184
Kolvereid	K.	Trygve Risvik, Galtneset	—	38	74	112	—	1144
Leka	L. A.	Harald Haug, Leka	—	28	85	113	—	692
Leksvik	L. V.	*) M. Graven, Leksvik	—	6	6	12	—	97
Malm	M.	Thormod Hustad, Malm	—	2	4	6	—	44
Mosvik	M. V.	*) E. H. Dahl, Saltvikhamn	—	4	2	6	—	57
Nærøy	N. R.	J. Bosnes, Indre Nærøy	—	31	52	83	—	776

Merkedistrikt	Herreds- (by'ss) bokstav	Tilsynsmannens navn og postadresse	Dampskip	Motorfark.			Damp H. K.	Motor H. K.
				dekkete	åpne	lalt		
Ogndal	O. L.	Joh. Kvam, Steinkjer	—	—	4	4	—	31
Otterøy	O.	J. Kr. Holm, Foslandsosen	—	22	69	91	—	641
Røra	R.	Kristian O. Følstad, Røra	—	—	2	2	—	9
Sandvollan	S. N.	O. G. Åsen, Sandvollan	—	7	5	12	—	116
Skatval	S. V.	Peter A. Velvang, Skatval	—	2	4	6	—	40
Skogn	S. K.	Arne Ås, Skogns stasjon	—	14	7	21	—	140
Sparbu	S. B.	*) Alfred Hustad, Vist st.	—	5	1	6	—	75
Stjørdal	S. D.	Olaf Sivertsen, Stjørdal	—	—	—	—	—	—
Vemundvik	V. V.	Gunnar Grydeland, Ålhusstrand	—	2	—	2	—	14
Verdal	V. L.	Sverre Strand, Verdal	—	2	—	2	—	9
Verran	V. N.	Nils Skjelstad, Verrastranda	—	11	14	25	—	175
Vikna	V	Petter P. Strand, Austafjord	—	99	188	287	—	2622
Ytterøy	Y.	*) O. Jørstad, Naust	—	2	2	4	—	26
Åsen	A	Ragnvald Lian, Åsenfjord	—	4	3	7	—	88

Sør-Trøndelag fylke.

Fylkesbokstav: ST.

Trondheim	T.	Oscar Mortensen, Byåsvei 19, Trondheim	—	39	15	54	—	3058
Agdenes	A.	Jon Øyan, Stavøy	—	8	56	64	—	516
Bjugn	B.	Harald Klefstad, Bjugn	—	8	13	21	—	443
Buvik	B. U.	Einar Olsholm, Buvika	—	—	1	1	—	3
Byneset	B. T.	Arnt Frøseth, Bosberg	—	—	2	2	—	8
Børsa	B. A.	John Hammer, Børsa	—	1	3	4	—	40
Fillan	F.	Paul Mellemsæter, Tranvikan i Fosna	—	72	74	146	—	2189
Geitastrand	G.	R. A. Kvernnes, Geitestrand	—	—	3	3	—	29
Heim	H. M.	Jon Langø, Hemnskjel	—	20	57	77	—	680
Hemne	H. E.	Erik Grøtnes, Kyrksæterøra	—	4	18	22	—	285
Hitra	H.	Inge Eriksen, Barmanfjorden	—	26	40	66	—	835
Jæssund	J.	J. K. Sandness, Vallersund	—	32	20	52	—	1024
Kvenvær	K.	Arne Stene, Kvenvær	—	16	48	64	—	460
Lensvik	L.	*) Even Singstad, Selbekken	—	4	3	7	—	90
Malvik	M.	Sigurd Lindboe, Hommelvik	—	—	3	3	—	15
Nes	N.	Johan Slåli, Nes i Fosna	—	12	18	30	—	491
Nord-Frøya	N. F.	Rudolf Rabben, Sistranda	—	152	184	336	—	3962
Orkanger	O. R.	Leif Bakken, Orkanger	—	3	4	7	—	113
Osen	O.	Torvald Bjørsvik, Vingsand	—	37	36	73	—	1124
Rissa	R. S.	Johannes Moe, Rissa	—	4	11	15	—	172
Roan	R.	Herredsk. Edv. Bjørndal, Kiran	—	37	42	79	—	1018
Sandstad	S. D.	Otto Stub, Sandstad	—	16	24	40	—	567
Snillfjord	S. I.	Alf Volden, Ytre Snillfjorden	—	3	9	12	—	109
Stadsbygd	S. B.	S. Petersen Stykket, Stadsbygd	—	6	4	10	—	189
Stjørna	S. N.	J. A. Kjeldsli, Fevåg	—	48	31	79	—	1201
Stoksund	S.	Øystein Skjervik, Stokkøy i Fosna	—	39	31	70	—	981

Merke-distrikt	Herreds- (by's) bokstav	Tilsynsmannens navn og postadresse	Dampskip	Motorfark.			Damp H. K.	Motor H. K.
				dekkete	åpne	ialt		
Strinda	S. A.	Herrredskasserer A. Foldahl, Kjøpmannsgt. 24. Trondheim	—	3	13	16	—	106
Sør-Frøya	S. F.	Paul Dahlø, Bustvika	—	54	56	110	—	1757
Vinje	V.	Edvard Hansen, Staurset	—	5	6	11	—	132
Ørland	Ø.	Ove K. Berg, Uthaug	—	44	72	116	—	1701
Åfjord	A. A.	Einar Nordtømme, Eidem	—	17	11	28	—	540

Møre og Romsdal fylke.

Fylkesbokstav: M.

Kristiansund	K.	Per Bentz, Politikammeret, Kristiansund	3	61	79	140	1650	3297
Molde	M.	L. Gjerde, Molde	—	4	9	13	—	170
Ålesund	A.	Oppsynssjef Andr. L. Giske, Ålesund	28	94	148	242	5268	6501
Aure	A. E.	*) Guttorm Bugen, Aure	—	43	65	108	—	1118
Bolsøy	B. L.	Iver K. Hagen, Hjellset	—	4	22	26	—	171
Borgund	B.	Oppsynssjef Andr. L. Giske, Ålesund	4	147	188	335	1300	3779
Brattvær	B. V.	Asbjørn Jonassen, Vestsmøla	—	61	92	153	—	2021
Bremsnes	B. S.	Harald I. Sørvik, Ekkilsøy	1	85	126	211	90	2956
Bud	B. U.	Petter Helseth, Harøysund	—	35	22	57	—	1346
Dalstjørd	D.	Jakob S. Steinsvik, Steinsvik på Sunnmøre	—	5	18	23	—	141
Edøy	E.	Jørgen H. Dahl, Nordvikja på Smøla	—	17	83	100	—	664
Eid	E. D.	*) Ant. Eidshagen, Eidsbygda	—	2	3	5	—	26
Eide	E. E.	Peder P. Visnes, Visnes på Nordmør	—	7	8	15	—	173
Eresfj. og Vistdal	E. V.	G. O. Bergset, Vistdal	—	—	—	—	—	—
Frei	F. I.	Gbr. N. O. Bjerkestrand, Byrkestrand	—	9	28	37	—	293
Fræna	F.	Anton Vestavik, Harøysund	—	36	26	62	—	1254
Giske	G.	Martin M. Alnes, Alnesgård	—	93	58	151	—	3720
Gjemnes	G. S.	*) Herredskass. Peder Skjærset, Skjærset	—	4	9	13	—	86
Grip	G. P.	O. Kristiansen, Grip	—	5	4	9	—	124
Grytten	G. T.	Ordf. O. P. Ødegård, Åndalsnes	—	3	2	5	—	59
Halsa	H. S.	Albert O. Strand, Vågland	—	4	7	11	—	132
Haram	H.	Karl J. O. Ostnes, Haramsøy	2	137	31	168	530	4824
Hareid	H. D.	B. H. Grimstad, Hareid	9	29	40	69	1334	2378
Hen	H. N.	O. J. Grøvdal, Isfjorden	—	2	3	5	—	46
Herøy	H. Ø.	Gudmund Berge, Flusund	2	189	137	326	265	6963
Hjørund- fjord	H. F.	Johan O. Holen, Sæbø i Sunnmør	—	7	3	10	—	126
Hopen	H. P.	Jon Vuillum, Nordsmøla	—	40	66	106	—	1281
Hustad	H. U.	Sivert F. Hostad, Julshamn	—	23	23	46	—	735
Kornstad	K. D.	Alfred Johnsen, Vevang	—	37	46	83	—	1556
Kvernes	K. S.	Birger Høgset, Afset	—	1	—	1	—	20
Nesset	N.	*) Ingv. Asen, Eidsvåg pr. Molde	—	4	2	6	—	102

Merkedistrikt	Herreds- (by's) bokstav	Tilsynsmannens navn og postadresse	Dampskip	Motorfark.			Damp H. K.	Motor H. K.
				dekkete	åpne	ialt		
Nord-Aukra	N. A.	Mads A. Hjertviksten, Aukra	—	33	31	64	—	1509
Norddal	N. L.	Rasmus Grønningseter, Ytterdal	—	—	8	8	—	44
Rovde	R.	Theodor Søvdenes, Rovde	—	9	9	18	—	263
Sande	S.	*) Sigvald Både, Voksa	—	81	45	126	—	2649
Sandøy	S. Ø.	Johan Sandøy, Sandøy	3	60	28	88	1268	2596
Skodje	S. J.	Olaf J. Vadset, Skodje	—	3	9	12	—	48
Stangvik	S. V.	*) Jakob Mo, Kvanne	—	5	14	19	—	194
Stemshaug	S. H.	*) Knut O. Fævelen, Vihals	—	27	11	38	—	399
Stordal	S. L.	*) Martin Vad, Stordal	—	3	13	16	—	102
Stranda	S. T.	Syver Langlo, Stranda	—	3	6	9	—	81
Straumsnes	S. S.	Rudolf Kanestrøm, Kanestraum	—	4	24	28	—	199
Sunndal	S. U.	Ole I. Tangen, Sunndalsøra	—	—	—	—	—	—
Sunnylven	S. N.	Johs. P. Ringdal, Sunnylven	—	2	2	4	—	34
Surnadal	S. R.	*) Lars Sæter, Surna	—	2	4	6	—	51
Sykkylven	S. K.	P. J. Tynes, Sykkylven	—	6	10	16	—	190
Syvde	S. E.	Johan O. Vik, Syvdsbotn	—	4	8	12	—	316
Sør-Aukra	S. A.	Ivar Sundsbø, Sundsbøen	1	55	21	76	170	2285
Tingvoll	T. V.	Henrik H. Solli, Tingvoll	—	3	19	22	—	184
Tresfjord	T. F.	*) John Syltebø, Tresfjorden	—	1	4	5	—	42
Tustna	T.	Ole B. Indregård, Tømmervåg	—	27	94	121	—	990
Ulstein	U.	Olaf J. Hasund, Ulsteinvik	2	38	18	56	415	1505
Valsøyfjord	V. F.	Johannes Wærdahl, Valsøyfjord	—	2	19	21	—	122
Vanylven	V. N.	*) Anna Ullebust, Fiskåbygd	—	9	13	22	—	245
Vartdal	V. D.	Andr. J. Årset, Vartdal	10	8	10	18	1828	1366
Vatne	V. E.	Knut B. Fagerli, Vatne	—	23	15	38	—	595
Vestnes	V. S.	Harald G. Rekdal, Rekdal	—	10	22	32	—	256
Veøy	V. Ø.	Ole H. Skovik, Sekken	—	4	11	15	—	155
Vigra	V.	Lina K. Roald, Roald	1	28	18	46	140	708
Volda	V. A.	Reidar Olsen, Volda	—	27	57	84	—	718
Voll	V. L.	*) Jakob Hjelden, Innfjorden i Romsdal	—	4	2	6	—	97
Øksendal	Ø. L.	Peder I. Solhjell, Øksendal	—	1	3	4	—	30
Øre	Ø. E.	Trygve Bakke, Batnfjordsøra	—	2	7	9	—	165
Ørskog	Ø. G.	Torvald Jakobsen, Sjøholt	—	4	6	10	—	53
Ørsta	Ø.	Sivert H. Am, Ørstavik	—	9	22	31	—	238
Asskard	A. S.	*) Olaf Ansnæs, Bøtjorden	—	3	7	10	—	86

Merkedistrikt	Herreds- (by'se) bokstav	Tilsynsmannens navn og postadresse	Dampskip	Motorfark.			Damp H. K.	Motor H. K.
				dekkete	åpne	ialt		

Sogn og Fjordane fylke.

Fylkesbokstav: SF.

Flørø	F.	Kjøbmann Ivar Sunde, Flørø	1	9	21	30	150	528
Askvoll	A.	Albert Hollevik, Yndestad	—	61	190	251	—	2476
Aurland	A. D.	Torgeir O. Skjerdal, Aurland	—	—	—	—	—	—
Balestrand	B. S.	*) Helge O. Sjøtun, Balestrand	—	5	1	6	—	142
Brekke	B. K.	*) Benjamin Takle, Brekke	—	4	6	10	—	148
Bremanger	B.	Nikolai Grotle, Iglandsvik	—	94	129	223	—	2775
Bru	B. U.	Øystein Stavang, Stavang i Sunnfjord	—	11	54	65	—	517
Davik	D.	Alfred Haugland, Rugsund i Nordfjord	—	39	105	144	—	1204
Eid	E.	Verner Karlsen, Nordfjordeid	—	5	12	17	—	221
Eikefjord	E. F.	Salamon Havn, Eikefjord	—	3	8	11	—	96
Fjaler	F. L.	Arnt Skarstein, Holmedal	—	6	25	31	—	290
Førde	F. D.	*) Anders R. Grimeland, Førde	—	3	4	7	—	85
Gaular	G. R.	Martin Nistad, Bjørsvikstranda	—	—	1	1	—	6
Gloppen	G. P.	Jens Johnsen, Nyhagen, Sandane	—	3	12	15	—	104
Gulen	G.	*) Andr. Underthun, Eivindvik	—	40	179	219	—	1724
Hafslø	H. O.	Anton Kvalen, Solvorn	—	1	—	1	—	30
Hyllestad	H.	Magnus Nipen, Lifjorden	—	19	44	63	—	691
Innvik	I.	Olav Myklebust, Utvik	—	1	1	2	—	20
Kinn	K.	Sivert Hovden, Solhaug pr. Flørø	—	56	274	330	—	2556
Kyrkjebø	K. B.	Lars I Kyrkjebø, Kyrkjebø	—	7	12	19	—	202
Lavik	L. V.	Hans K. Torvund, Torvund	—	8	5	13	—	295
Leikanger	L.	*) Lars Rise, Leikanger	—	4	2	6	—	56
Luster	L. S.	Sjur O. Skjolden, Skjolden	—	—	—	—	—	—
Lærdal	L. L.	*) O. Natvik, Lærdal	—	—	—	—	—	—
Naustdal	N.	Anfinn Liabø, Naustdal i Sunnfjord	—	2	19	21	—	153
Nord-Vågsøy	N. V.	Anders J. Refvik, Raudeberg	1	6	26	32	150	315
Selje	S.	*) Olav Dybedal, Selje	—	92	112	204	—	2717
Sogndal	S. D.	Johan J. Eskestrand, Sogndal i Sogn	—	3	7	10	—	79
Solund	S. U.	H. O. Stensund, Harbakke	—	52	250	302	—	3247
Stryn	S. T.	*) R. Næss, Stryn	—	—	1	1	—	3
Sør-Vågsøy	S. V.	Magne Bruvoll, Måløy	1	71	40	111	159	2957
Vevring	V.	Jakob L. Russenes, Kvammen i Sunnfj.	—	6	41	47	—	429
Vik	V. K.	Martin Christensen d. y., Vik i Sogn	—	7	11	18	—	156
Årdal	A. L.	Lenism. T. Askeland, Årdalstangen	—	—	—	—	—	—

Bergen fylke.

Fylkesbokstav: B.

Bergen	B.	Fiskerisekretær I. Landmark, Nygårdsgate 2, Bergen	7	72	18	90	2752	7890
--------	----	-------------------------------------------------------	---	----	----	----	------	------

Merkedistrikt	Herreds- (by'se) bokstav	Tilsynsmannens navn og postadresse	Dampskip	Motorfark.			Damp H. K.	Motor H. K.
				dekkete	åpne	ialt		

Hordaland fylke.

Fylkesbokstav: H.

Alversund	A. D.	Olai C. Hilland, Alverstraumen	—	2	6	8	—	65
Askøy	A.	Oluf Paulsen, Nordre Hotlevik	—	76	23	99	—	2956
Austevoll	A. V.	Lars L. Rabben, Rabben	3	85	211	296	600	4226
Austrheim	A. M.	*) J. E. Hope, Kalandsjøen	1	44	105	151	65	2711
Bremnes	B.	Johan Christensen Hisken, Hiskjø	—	92	191	283	—	3567
Bruvik	B. V.	Knut Dyvik, jr., Stamneshella	—	17	14	31	—	502
Bømlo	B. O.	Ludv. Amundsen, Espevær	—	64	58	122	—	3310
Eidfjord	E. F.	Leif Næsheim, Eidfjord	—	1	—	1	—	30
Etne	E.	Harald Vester, Fitje, Etne	—	3	14	17	—	148
Fana	F. A.	Mons Flæsland, Elvebakken, Flæsland	1	12	71	83	150	1404
Fedje	F. E.	Oskar Tangen, Fedje	—	15	43	58	—	1000
Fitjar	F. J.	Bankkasserer T. Vestbøstad, Fitjar	1	31	160	191	120	1559
Fjelberg	F. B.	J. Særsten, Sæbøvik	—	47	50	97	—	1073
Fjell	F.	Nils Garmann, Lokøy	2	139	161	300	365	5027
Fusa	F. S.	Disponent Olav Austestad, Eikelandsosen	—	9	22	31	—	339
Granvin	G.	Hans J. Mæland, Granvin	—	1	—	1	—	44
Hamre	H. E.	Olav H. Flatøy, Flatøy	—	13	27	40	—	399
Haus	H. S.	Alfred Angelskår, Ytre Arna	—	1	6	7	—	55
Herdla	H.	*) Anton Rong, Rong	2	162	165	327	1120	5126
Hjelme	H. J.	*) Joach. M. Sæle, Sæle	—	18	62	80	—	874
Hordabø	H. B.	Karl Eliassen, Marøy	—	15	50	65	—	524
Hosanger	H. R.	Magnus Bjørge, Eknesvåg	—	11	18	29	—	296
Jondal	J.	Ola L. A. Eide, Jondal	—	11	7	18	—	302
Kinsarvik	K. K.	Handelsmann T. G. Alvsaker, Vines	—	1	—	1	—	10
Kvam	K. M.	Math. Madsen, Øystese	—	5	5	10	—	271
Kvinnherad	K.	Olav J. Kaldestad, Sunde i Sunnhordl.	—	31	90	121	—	1313
Laksevåg	L. V.	Arne Eide, Skålvikneset	—	8	18	26	—	322
Lindås	L.	Lars Einestrånd, Kvingo	—	25	45	70	—	723
Manger	M. G.	Konrad M. Toskøy, Toska i Nordhordl.	1	12	13	25	140	544
Masfjorden	M. F.	Aif Holmås, Risnes	—	13	17	30	—	353
Meland	M. L.	Nils R. Hvidsten, Revskard	—	3	9	12	—	86
Modalen	M. D.	Nils R. Mostråum, Modalen	—	3	3	6	—	110
Moster	M.	Ole Skimmeland, Mosterhamn	—	46	58	104	—	1767
Odda	O. A.	*) K. Birkeland, Odda	—	1	2	3	—	19
Os	O.	*) John O. Tøsdal, Kuven, Os	1	28	118	146	110	1122
Samnanger	S. R.	Gerhard J. Tveiten, Tysse i Samnanger	—	13	16	29	—	309
Skånevik	S. K.	Nils H. Vannes, Skånevik	—	21	35	56	—	619
Stord	S. D.	Henrik Røksund, Stord	—	28	57	85	—	1137
Strandebarm	S. B.	Arne P. Berge, Strandebarm	—	4	11	15	—	202

Merkedistrikt	Herreds- (by's) bokstav	Tilsynsmannens navn og postadresse	Dampskip	Motorfark.			Damp H. K.	Motor H. K.
				dekkete	åpne	ialt		
Strandvik	S. V.	Magnus Vik, Strandvik	—	24	47	71	—	686
Sund	S.	Olav Drønen, Glesvær	1	81	165	246	120	3812
Sveio	S. O.	Lærer Hans Bua, Auklandshamn	—	6	46	52	—	289
Sæbø	S. Ø.	Rasmus Tolleshaug, Nøtlevåg	—	1	15	16	—	80
Tysnes	T.	*) Greg. Økland, Uggdalseidet	—	37	75	112	—	1181
Ullensvang	U.	*) Arne J. Opedal, Lofthus	—	1	—	1	—	25
Ulvik	U. K.	Reinert Brede, Ulvik	—	1	—	1	—	45
Valestrand	V.	Helge Travås, Valevåg	1	16	26	42	110	548
Varaldsøy	V. Ø.	Knut Haktorsen, Gjuvsland, Varaldsøy	—	2	13	15	—	297
Vikebygd	V. B.	Gunnar J. Røkenes, Førde i Hordaland	—	7	20	27	—	168
Ølen	Ø.	H. J. Haugland, Ølen	—	3	15	18	—	117
Asane	A. A.	Øystein Selvik, Salhus pr. Bergen	—	3	20	23	—	187

Rogaland fylke.

Fylkesbokstav: R.

Egersund	E.	Thor Thorsen, Egersund	—	5	21	26	—	248
Haugesund	H.	K. Toftø, Haugesund	11	29	63	92	3824	3056
Kopervik	K.	Jakob Håverstein, Kopervik	—	27	47	74	—	1005
Sandnes	S. S.	Jørgen Lea, Sandnes	—	3	7	10	—	96
Skudeneshavn	S. N.	Hans Gilje, Skudeneshavn	1	31	51	82	103	1590
Stavanger	S.	*) Cissi Børheim, Stavanger	11	77	307	384	2662	6460
Avaldsnes	A. S.	*) Daniel Håvik, Avaldsnes	—	24	94	118	—	1032
Bokn	B.	Jens L. Vatnaland, Føresvik	—	19	45	64	—	688
Eigersund	E. S.	Amund O. Puntervold, Eigersund	—	69	91	160	—	2615
Erfjord	E. F.	*) Andr. Erfjord, Erøy	1	8	22	30	185	325
Finnøy	F.	Nils Berge, Reilstad	—	11	28	39	—	380
Fister	F. R.	*) Ludvig Eike, Skartveit	—	6	42	48	—	317
Forsand	F. D.	Aadne R. Borge, Forsand i Ryfylke	—	10	31	41	—	482
Hetland	H. T.	Herredsssekretær Tørres Heggebø, Øvre Holmezt. 8, Stavanger	2	46	222	268	70	2459
Hjelmeland	H. M.	Jone Nordbø, Hjelmeland	—	10	56	66	—	594
Høle	H. Ø.	Rasmus O. Bergsaker, Bersagel	—	3	28	31	—	217
Høyland	H. Y.	Harald Gundersen, Hana pr. Sandnes	—	3	33	36	—	443
Imsland	I. D.	Ellef J. Døske, Imsland	—	5	23	28	—	187
Jelsa	J.	Henrik Sagen, Tveita i Ryfylke	—	21	62	83	—	789
Klepp	K. P.	Andreas S. Wiig, Orre	—	3	48	51	—	214
Kvitsøy	K. V.	Georg Reinertsen, Kvitsøy	—	27	101	128	—	1088
Lund	L.	Sven J. Moi, Moi	—	1	—	1	—	35
Madla	M. A.	Rasmus Bergsagel, Hafslfjord	—	2	12	14	—	86

Merkedistrikt	Herreds- (by's) bokstav	Tilsynsmannens navn og postadresse	Dampskip	Motorfark.			Damp H. K.	Motor H. K.
				dekkete	åpne	falt		
Mosterøy	M.	Kristian A. Haugvaldstad, Utstein Kloster	—	14	46	60	—	657
Nedstrand	N.	Laurits Leranger, Muslandsvåg	—	18	44	62	—	565
Nærbo	N. B.	Olav Obrestad, Nærbo	—	1	14	15	—	110
Ogna	O.	Laurits Skandsen, Sirevåg	—	16	35	51	—	717
Randaberg	R. B.	Rasmus T. Viste, Randaberg på Jæren	—	3	35	38	—	253
Rennesøy	R.	*) Adolf Førsvoll, Vikevåg	—	29	50	79	—	1013
Sand	S. D.	Julius Bårdsen, Sand i Ryfylke	—	4	13	17	—	249
Sandeid	S. I.	Bernhard Kristensen, Sandeid	—	3	11	14	—	115
Sauda	S. A.	Rasmus Rasmussen, Sauda	—	3	42	45	—	205
Sjernerøy	S. Ø.	Magnus Årtun, Aubøsund	—	12	65	77	—	759
Skjold	S. J.	Torvald Langeland, Skjold	—	5	32	37	—	239
Skudenes herred	S. H.	Elling Knutsen, Sandve	—	64	42	106	—	2106
Skåre	S. E.	Hans O. Steinsnes, Skåre pr. Haugesund	—	10	48	58	—	861
Sokndal	S. K.	Kristian Landmark, Sogndal i Dalane	—	34	93	127	—	1578
Sola	S. O.	Grant Meling, Tananger	—	11	188	199	—	1125
Stangaland	S. L.	Severin Gunderstad, Stangaland pr. Kopervik	—	34	27	61	—	1529
Strand	S. T.	Øystein Meltveit, Jørpeland	—	20	100	120	—	1098
Torvastad	T.	*) Sigv. Hauge, Torvastad pr. Hg.sund	—	25	97	122	—	1011
Tysvær	T. V.	Torvald Jøsang, Slåttevik	—	15	31	46	—	641
Utsira	U.	*) Herredsk. August Knutsen, Utsira	—	17	29	46	—	765
Varhaug	V.	Lars M. Reiestad, Varhaug	—	—	11	11	—	57
Vats	V. S.	Jakob Hatteland, Nedre Vats	—	2	8	10	—	78
Vikedal	V. D.	Johan Krokedal, Vikedal	—	1	25	26	—	132
Åkra	A.	Hans Davidsen, Akrehamn	10	187	106	293	2039	7777
Årdal	A. L.	Lars O. Sørskår, Sør-Skår	—	1	13	14	—	82

Vest-Agder fylke.

Fylkesbokstav: VA.

Farsund	F. S.	Rich. Buch jr., Farsund	—	6	25	31	—	261
Flekkefjord	F.	*) Herlof Berrefjord, Flekkefjord	—	9	19	28	—	471
Kristian- sand	K.	Fiskerisekr. Fjeldsgår, Kristiansand S.	—	4	8	12	—	404
Mandal	M.	L. Sverdrup Skjævesland, Mandal	—	3	36	39	—	173
Austad	A.	Eilert Sørødd, Korshamn	—	10	63	73	—	776
Feda	F. A.	Christian Svindland, Sande. Feda	—	—	15	15	—	79
Halse og Harkmark	H. H.	Lærer Hans Trægde, Lande pr. Mandal	—	10	167	177	—	814
Herad	H. D.	Bent Andreassen, Sande, Briseid	—	—	11	11	—	42

Merkedistrikt	Herreds- (by's) bokstav	Tilsynsmannens navn og postadresse	Dampskip	Motorfark.			Damp H. K.	Motor H. K.
				dekkete	åpne	falt		
Hidra	H.	Kjøbmann Lauritz Ulland, Kirkehamn	—	49	119	168	—	2416
Kvinesdal	K. L.	Hans O. Egeland, Kvinesdal	—	—	2	2	—	8
Lista	L.	Otto Penne, Vere	—	17	194	211	—	1968
Lyngdal	L. D.	Hans Svennevik, Agnefest	—	1	6	7	—	72
Nes	N.	Bernhard Bakke, Sunde pr. Flekkefjord	—	11	73	84	—	589
Oddernes	O.	Tørres Kristiansen, Flekkerøy	—	54	15	69	—	1797
Randesund	R.	Kristen Ågensen, Randøyane	—	16	79	95	—	632
Spangereid	S. R.	Jørgen Lunde, Spangereid	—	12	88	100	—	825
Spind	S. D.	*) J. Farbrot, Spind	—	2	17	19	—	103
Søgne	S.	Reidar Sangvik, Høllen i Søgne	—	23	145	168	—	1119
Sør-Audne- dal	S. A.	Petter Carlsen, Svinøy	—	2	41	43	—	213

Aust-Agder fylke.

Fylkesbokstav: AA.

Arendal	A.	Ekspeditor Per C. Pedersen, Arendal	—	3	4	7	—	51
Grimstad	G.	*) A. E. Andersen, Grimstad	—	1	—	1	—	5
Lillesand	L.	Jørgen Jonassen, Mæbø pr. Lillesand	—	—	7	7	—	19
Risør	R.	Jens Rasmussen, Risør	—	13	5	18	—	483
Tvedestrand	T.	Julius Ring, Tvedestrand	—	—	—	—	—	—
Austre Moland	Ø. M.		—	—	—	—	—	—
Dypvåg	D.	*) Gjerulf Norberg, Borøy	—	7	10	17	—	142
Eide	E.	Bernt Mylænder Larsen, Homborsund	—	4	5	9	—	78
Fjære	F. J.	Eivind Austad, Fevik	—	2	8	10	—	63
Flosta	F. L.	Sigvart Olsen, Holmsund pr. Staubø	—	2	6	8	—	44
Hisøy	H. S.	*) O. Kittelsen, Kolbjørnsvik	—	4	5	9	—	222
Høvåg	H.	Jonas Jonassen, Gl. Hellesund, Høvåg	—	16	21	37	—	449
Landvik	L. V.	Einar B. Morvig, Landvik pr. Grimstad	—	—	9	9	—	40
Stokken	S. N.	Olaf Olsen, Saltred	—	—	—	—	—	—
Sendeled	S.	Teodor Johansen, Fil pr. Risør	—	4	1	5	—	61
Tromøy	T. Ø.	Jakob E. Nilsen, Tromøy pr. Arendal	—	7	1	8	—	152
Vestre Mo- land	V. M.	Jørgen Jonassen, Mæbø pr. Lillesand	—	2	34	36	—	149
Øyestad	Ø.	Eivind Sætra, Klodeborg, Øyestad	—	4	40	44	—	215

Merkedistrikt	Herreds- (by's) bokstav	Tilsynsmannens navn og postadresse	Dampskip	Motorfark.			Damp H. K.	Motor H. K.
				dekkete	åpne	falt		

Telemark fylke.

Fylkesbokstav: TK.

Brevik	B.	Havnefogd Johannes Johannessen, Brevik	—	—	—	—	—	—
Kragerø	K.	Olaf Sørensen, Kragerø	—	2	—	2	—	23
Langesund	L.	I. M. Rytter, Storgaten, Langesund	—	3	42	45	—	268
Skien	S.	Havneassistent Karl Jørgensen, Skien	—	25	16	41	—	507
Stathelle	S. H.	Kemner Knut Kirchoff, Stathelle	—	—	—	—	—	—
Bamble	B. L.	Nils J. Elvik, Åby	—	1	—	1	—	45
Eidanger	E.	Martin Eriksen, Nordre Sandøya pr. Brevik	—	24	26	50	—	363
Sannidal	S. D.	Kåre Kristiansen, Kil, Sannidal	—	12	1	13	—	258
Skåtøy	S. T.	Harald Jensen, Skåtøy pr. Kragerø	—	—	10	10	—	40
Solum	S. L.	Erling Isaksen, Tollnes pr. Porsgrunn	—	16	151	167	—	864

Vestfold fylke.

Fylkesbokstav: V.

Holmestrand	H S.	Dampskibseksp. L. Larsen, Holmestrand	—	4	1	5	—	62
Horten	H.	Overkan. S. B. Svensen, Horten	—	5	45	50	—	367
Larvik	L.	Konsul Ths. Arbo Høeg, Larvik	—	3	2	5	—	52
Sandefjord	S.	*) Kontorsjef Frithjof Jensen, Sandefj.	1	—	1	1	635	5
Stavern	S. R.	*) Kommunekass. A. Kjeldsen, Stavern	—	10	2	12	—	200
Tønsberg	T.	Anton Sæthre, Tønsberg	—	3	3	6	—	49
Åsgårdstrand	A.	Ludv. Sørensen, Åsgårdstrand	—	—	4	4	—	16
Borre	B. R.	*) Chr. Nilsen Åss, Nykirke	—	—	8	8	—	21
Botne	B. T.	Hans Hverven, Samvirke. Holmestrand	—	—	—	—	—	—
Brunlanes	B.	Fr. Mathiesen, Nevlunghamn	—	25	95	120	—	773
Nøtterøy	N.	Herman Sturød, Duken, Nøtterøy	—	3	8	11	—	111
Sandar	S. A.	Herredskasserer O. C. Pindsle, Heradsgården, Sandefjord	—	9	4	13	—	206
Sande	S. D.	Josef Jensen, Sando, Sande i Jarlsberg	—	5	10	15	—	146
Sem	S. M.	Anton Sæthre, Tønsberg	—	2	6	8	—	115
Stokke	S. K.	Herredskasserer Bergan-Hansen, Stokke	—	—	—	—	—	—
Strømm	S. T.	Karl Pettersen, Strømm pr. Svelvik	—	1	—	1	—	20
Tjølling	T. L.	H. M. Hansen, Gløppen, Tjølling pr. Larvik	—	1	—	1	—	30
Tjøme	T. M.	M. Kristiansen, Medø, Tjøme	—	7	27	34	—	278
Våle	V.	*) Johan Berg, Våle pr. Holmestrand	—	—	4	4	—	25

Merkedistrikt	Herreds- (by's) bokstav	Tilsynsmannens navn og postadresse	Dampskip	Motorfark.			Damp H. K.	Motor H. K.
				dekkete	åpne	ialt		

Buskerud fylke.

Fylkesbokstav: **BD.**

Drammen	D.	Thorleif Pedersen, Drammen	—	—	2	2	—	15
Hurum	H.	Ole Engh, Holmsbu	—	19	38	57	—	609
Røyken	R.	O. Yli, Røyken	—	20	15	35	—	266

Akershus fylke.

Fylkesbokstav: **A.**

Drøbak	D.	*) C. Simonsen, Drøbak	—	3	18	21	—	132
Son	S.	Johan Sand, Son	—	8	8	16	—	146
Asker	A. S.	Helge Olsen, Konglungen	—	22	13	35	—	399
Bærum	B.	Jørgen Kristoffersen, Grimstøy, Snarøya	—	5	12	17	—	123
Frogn	F.	C. Simonsen, Drøbak	—	10	32	42	—	296
Nesodden	N.	Fisker Walter Borgen, Fjellstrand	—	11	21	32	—	218
Oppegård	O.	Olaf Karlsrud, Kollbotn	—	4	2	6	—	66
Vestby	V.	Olaf Svendsen, Kjøvangen pr. Son	—	7	5	12	—	98
Ås	A. A.	Jens Jørgensen, Markusløkken pr. Ski	—	5	5	10	—	120

Oslo fylke.

Fylkesbokstav: **O.**

Oslo	O.	Arkivar Arthur Andersen, Fiskeridepartementet	2	19	61	80	920	1236
------	----	--------------------------------------------------	---	----	----	----	-----	------

Merkedistrikt	Hærheds- (by's) bokstav	Tilsynsmannens navn og postadresse	Dampskip	Motorfark.			Damp H. K.	Motor H. K.
				dekkete	åbne	ialt		

Østfold fylke.

Fylkesbokstav: Ø.

Fredrikstad	F.	Karl Jacobsen, Fredrikstad	—	18	35	53	—	541
Halden	H. D.	Havneassistent Paul Johanssen, Halden	—	—	—	—	—	—
Moss	M.	Ole Walle, Tromvik, Moss	—	—	—	—	—	—
Sarpsborg	S.	Bokholder Svend Johansen, Sarpsborg havnekontor, Sarpsborg	—	—	—	—	—	—
Berg	B.	Ludvig Dahl Isebakke, Berg st.	—	4	4	8	—	79
Borge	B. O.	*) Victor Andersen, Sellebakk	—	2	20	22	—	108
Glemmen	G.	Brown Hansen, Trara pr. Fredrikstad	—	3	11	14	—	109
Hvaler	H.	Josef Wicher, Viker, Asmaløy	—	115	118	233	—	3032
Kråkerøy	K.	Herbert Brække, Kråkerøy pr. Fredrikstad	—	8	74	82	—	584
Onsøy	O.	*) Erling Carlsen, Gressvik	—	74	49	123	—	1616
Rolvsvøy	R. O.	Fritz Harlem, Rekustad, Greåker	—	1	3	4	—	17
Rygge	R.	Johan Pedersen, Larkollen	—	10	43	53	—	413
Råde	R. D.	Olaf Hansen, Spetalen, Råde	—	6	36	42	—	301
Skjeberg	S. B.	*) Kristian Lorentzen, Ullerøy, Skjeberg	—	9	31	40	—	280
Torsnes	T.	Kristian Kristiansen, Humlekjær, Torsnes pr. Fredrikstad	—	—	15	15	—	57
Tune	T. U.	Tollkontrollør Peder Jensen, Greåker	—	1	2	3	—	15

Lo v

om registrering og merkning av fiskefartøier m. v. av 5. desember 1917.

§ 1. Fartøier og baater, som brukes til fiske, til fangst eller til transport av fersk fisk, skal indføres i en fortegnelse over norske fiskefarkoster og merkes overensstemmende med denne lov uten hensyn til forskriftene i lov om registrering av skibe av 4. mai 1901 (jfr. tillægslov av 14. juli 1909).

Merkepligten omfatter ogsaa de til farkostene hørende fangst- og fiskebaater.

§ 2. Fortegnelsen og merkepligten skal omfatte:

1. Alle dækkede fartøier — undtagen lodsartøier — som brukes til fiske, eller til fangst i de nordlige polaregner.
2. Av aapne baater:
 - a. de, som deltar i fiske, hvor der er anordnet ekstraordinært politiopsyn. Herfra er dog undtat seksaarede og mindre baater, som ikke er forsynt med fast motor.
 - b. de, som — uten at indgaa under litr. a — fisker med not eller vad.

Kongen eller den, han bemyndiger, kan dog undta baater med mindre noter i selvstendig drift i nærmere betegnet distrikt.

3. Fartøier, som brukes tilørsel fra eller til fiskepladsene av utilvirket fersk sild og anden fisk samt agn. Herfra er dog undtat rutegaaende skibe samt fartøier, som utelukkende gaar i fart paa utlandet.

Kongen bestemmer, om nærværende lovs bestemmelse skal omfatte ogsaa andre grupper av farkoster under visse fiskerier end dem, som er nævnt i denne paragraf.

§ 3. Fortegnelsen over norske fiskefarkoster føres for hele riket av Fiskeridirektøren paa grundlag av distriktsfortegnelser.

Distriktsfortegnelserne føres for hvert merkedistrikt av tilsynsmænd, som antages av vedkommende regjeringsdepartement. Hver by- eller herredskommune utgjør et merkedistrikt.

Vedkommende regjeringsdepartement fastsætter forskrifter om fortegnelsernes indhold m. v. og utfærdiger instruks for tilsynsmændene.

§ 4. Farkosten anmeldes til tilsynsmanden paa hjemstedet.

En farkosts hjemsted efter denne lov er den anmeldelsespligtiges bosted eller, hvis der er flere anmeldelsespligtige, bostedet for en av disse efter deres eget valg.

Anmeldelsen kan skje mundtlig eller skriftlig og skal indeholde de oplysninger, som er nødvendige for registreringen og utfærdigelsen av merkebrevet. Sker den skriftlig, skal den være avfattet efter en av vedkommende regjeringsdepartement utfærdiget formular, som faaes hos tilsynsmændene.

§ 5. Anmeldelsespligten paahviler farkostens eier eller ved partrederi den bestyrende reder; er ingen saadan valgt, paahviler den samtlige parteiere. Til-

hører farkosten andet selskap, paahviler anmeldelsespligten de fuldt ansvarlige medlemmer av selskapet, om dette er et ansvarlig selskap, et kommanditselskap eller kommanditaktieselskap, og ellers selskapets bestyrelse.

Anmeldelsespligten omfatter den første anmeldelse samt enhver forandring med hensyn til farkosten ved salg, flytning fra distriktet, større ombygning, forlis eller lign.

Ved farkostens flytning fra distriktet utgaar den av dettes og indføres i det nye distrikts fortegnelse.

§ 6. Naar indmeldt farkost er indført i distriktsfortegnelsen, blir den av tilsynsmanden tildelt et merke, som består av hjemstedets distriktsmerke og farkostens løpenummer.

Distriktsmerkene fastsettes av vedkommende regjeringsdepartement og skal bestaa av bokstaver, som betegner vedkommende amt og herred (eller by).

De i § 1, sidste led, nævnte fiskebaater faar samme distriktsmerke og løpenummer som hovedfarkosten, med tillæg av et tal, som angir deres rækkefølge inden hovedfarkostens baater.

Om indførelsen i fortegnelsen utsteder tilsynsmanden en bevidnelse — merkebrev — efter en formular, som utfærdiges av vedkommende regjeringsdepartement. Merkebrevet skal indeholde oplysning om farkostens merke, art, takling, størrelse og hjemsted, eierens navn og bosted samt forøvrig, hvad der maatte bli bestemt av vedkommende regjeringsdepartement.

§ 7. Ved anmeldelse av farkostens flytning til andet merkedistrikt har den anmeldelsespligtige at indsende merkebrevet til tilsynsmanden paa dens tidligere hjemsted, ledsaget av oplysninger om flytningen.

Efterat tilsynsmanden har utslettet farkosten av fortegnelsen, sender han merkebrevet med de mottagne oplysninger om flytningen til tilsynsmanden paa farkostens nye hjemsted, hvor den indføres i fortegnelsen og nyt merkebrev utfærdiges.

Ogsaa ved anmeldelse av andre forandringer (§ 5, 2det led) blir merkebrevet at indsende til beriktigelse.

§ 8. Det merke, som i merkebrevet er tildelt en farkost, skal anbringes iøinefaldende og tydelig paa hver side av farkostens forskib, med hvite bokstaver paa sort bund.

Den (eller de), som efter § 5 har anmeldelsespligt, skal besørge merket paa-malt og ha ansvaret for, at det til enhver tid holdes vedlike i klar og tydelig stand.

Kongen kan bestemme, at farkostens merke under visse fiskerier eller i bestemte farvand ogsaa skal anbringes paa seil eller fiskeredskaper.

Nærmere bestemmelser om merkernes anbringelse, størrelse, utseende m. v. utfærdiges av vedkommende regjeringsdepartement.

§ 9. De farkoster, som gaar ind under denne lov, maa hverken paa skrog eller seil føre navn, bokstaver eller tal, som strider mot denne eller annen gjældende lov.

§ 10. Det er forbudt at utslette, forandre, ukjendeliggjøre, tildække eller ved hvilket som helst middel skjule de paa skrog eller seil i medhold av gjældende love anbragte merker.

§ 11. Naar farkost, som er merkepliktig efter denne lov, deltar i fiske, hvor ekstraordinært opsyn er anordnet efter de gjældende fiskerilove, træder de i denne lov fastsatte merker i stedet for de merker, som er anordnet i de nævnte fiskerilove.

Hvor disse love indeholder bestemmelser om merkens utlevering, tilbagelevering eller ombytning ved flytning under fisket, kommer disse bestemmelser ikke til anvendelse, men farkostens fører skal straks melde sig til opsynet. I tilfælde af flytning skal han melde sig baade paa det sted, han fraflytter, og paa det nye sted.

§ 12. Vedkommende regjeringsdepartement kan bestemme, at der under visse fiskerier, hvor ekstraordinært opsyn er anordnet, skal bruges løse tillægsmerker ved siden af de i denne lov anordnede faste merker. Departementet træffer i saa fald bestemmelse om tillægsmerkernes utseende og anbringelse, men forøvrig kommer de gjældende fiskeriloves bestemmelser om baatmerker til anvendelse paa dem.

§ 13. Naar lodsartøier og smaabaater (seksaarede og mindre baater) i henhold til §§ 1 og 2 a deltar i fiske, hvor ekstraordinært politiopsyn er anordnet, uten at være merket efter denne lov, skal de være merket med løse baatmerker, saaledes som de gjældende fiskerilove fastsætter.

§ 14. Tilsynet med nærværende lovs overholdelse paahviler politiet, toldvæsenet, havnepolitiet samt fiskeriopsynet.

§ 15. Den, som driver fiske med merkepliktig farkost, uten at den er merket saaledes som foreskrevet i denne lov, eller paa anden maate forser sig mot loven eller de forskrifter, som er utfærdiget i medhold av den, straffes med bøter.

§ 16. Denne lov træder i kraft fra den tid, Kongen bestemmer.

Ved kgl. resolusjon av 23 januar 1920 er bestemt:

«At lov om registrering og merkning av fiskefartøier m. v. av 5 desember 1917 skal tre i kraft den 1 september 1920».

Ved kgl. resolusjon av 27 august 1920 er bestemt:

«At lov av 5 desember 1917 om registrering og merkning av fiskefartøier m. v. som ved kongelig resolusjon av 23 januar 1920 blev besluttet satt i kraft fra 1 september 1920, først trer i kraft den 15 oktober 1920».

Regler for merkning m. v.

av fiske- og fangstfarkoster utferdiget av Handelsdepartementet
1. mars 1920 i henhold til lov av 5. desember 1917.

§ 1.

De fartøier som skal merkes, blir å henføre til en av følgende klasse:
KLASSE 1 omfattende alle dekkete fartøier av 25 tonn brutto drektighet og derover.

KLASSE 2 omfattende alle dekkete farkoster av 30 fots lengde og derover, men under 25 tonn brutto drektighet.

KLASSE 3 omfattende alle dekkete farkoster under 30 fots lengde og åpne båter.

Med farkostens lengde menes her lengden fra forkant av forstevnen til akterkant av øverste ende av akterstevnen.

§ 2.

Alle merker skal males klart og tydelig med hvit maling på sort bunn, den sorte bunnfarve så høit oppe som mulig.

Merket skal anbringes på begge sider av *forskibet*, med undtagelse av det for fiske- og fangstbåter foreskrevne tilleggstill eller båtnummer (jfr. lovens § 6, 3dje ledd) som anbringes på begge sider i nærheten av *akterstevnen*.

Bokstavene i merket plasseres slik at fylkesbokstaven(e) står foran og herreds- (by-) bokstaven(e) står etter nummertallet (distriktsnummeret).

Hvor merket ikke kan males og fremtre tydelig på grunn av ujevnheter i skibssiden skal disse ujevnheter utfylles.

På sortmalte farkoster anbringes bokstavene i merket på samme sted og i samme forhold til hverandre som når særskilt bunnfarve påmales.

§ 3.

Størrelsen av bokstaver og tall i merket, samt den sorte bunnfarve fastsettes som følger:

For fartøier som henhører under

KLASSE 1.

- A. Den sorte bunnfarve skal være 65 cm. høi og av sådan lengde at den (bunnfarven) rekker en *bokstavbredde* (27 cm.) forenom forreste og aktenom akterste bokstav.
- B. Høiden av bokstaver og tall skal være 45 cm.
- C. Bredden og bokstaver og tall — bokstavene I og M og tallet 1 undtatt — skal være lik $\frac{3}{5}$ av bokstavhøiden (følgelig 27 cm.). Hvor bokstaven I og (eller) tallet 1 kommer til anvendelse skal bredden av disse være 6 cm. Hvor bokstaven M forekommer skal bredden av denne være lik $\frac{4}{5}$ av bokstavhøiden (følgelig 36 cm.).
- D. Bokstavers og talls tykkelse (farvebredde) skal være 6 cm.
- E. Bokstavers og talls innbyrdes avstand, skal være den dobbelte (12 cm.) av bokstavenes tykkelse (farvebredde).
- F. I skillet mellom bokstaver og tall skal anbringes en hvit firkant som skille-tegn. Denne firkant skal ha samme høide og bredde som bokstavtykkelsen

(6 cm.) og avstanden til firkanten fra det foregående og efterfølgende siffer skal være det dobbelte (12 cm.) av bokstavtykkelsen.

For fartøier som henhører under

KLASSE 2.

- A. Den sorte bunnfarve skal være 37 cm. høi, og av sådan lengde at den (bunnfarven) rekker en *bokstavbredde* (15 cm.) forenom forreste og aktenom akterste bokstav. Den sorte bunnfarve hvorpå båtnummeret anbringes (jfr. § 2) skal rekke en halv bokstavbredde forenom og aktenom nummeret.
 - B. Høiden av bokstaver og tall skal være 25 cm.
 - C. Bredden og bokstaver og tall — bokstavene I og M og tallet 1 undtatt — skal være lik $\frac{3}{5}$ av bokstavhøiden (følgelig 15 cm.). Hvor bokstaven I og (eller) tallet 1 kommer til anvendelse skal bredden av disse være 4 cm. Hvor bokstaven M forekommer skal bredden av denne være lik $\frac{2}{5}$ av bokstavhøiden (følgelig 20 cm.).
 - D. Bokstavers og talls tykkelse (farvebredde) skal være 4 cm.
 - E. Bokstavers og talls innbyrdes avstand, skal være den dobbelte (8 cm.) av bokstavenes tykkelse (farvebredde).
 - F. I skillet mellom bokstaver og tall skal anbringes en hvit firkant som skilletegn. Denne firkant skal ha samme høide og bredde som bokstavtykkelsen (4 cm.), og avstanden til firkanten fra det foregående og efterfølgende siffer skal være det dobbelte (8 cm.) av bokstavtykkelsen.
- For fartøier som henhører under

KLASSE 3.

- A. Den sorte bunnfarve skal være 23 cm. høi og av sådan lengde at den (bunnfarven) rekker en *bokstavbredde* (9 cm.) forenom forreste og aktenom akterste bokstav.
- B. Høiden av bokstaver og tall skal være 15 cm.
- C. Bredden og bokstaver og tall — bokstavene I og M og tallet 1 undtatt — skal være lik $\frac{3}{5}$ av bokstavhøiden (følgelig 9 cm.). Hvor bokstaven I og (eller) tallet 1 kommer til anvendelse skal bredden av disse være 2,5 cm. Hvor bokstaven M forekommer skal bredden av denne være lik $\frac{2}{5}$ av bokstavhøiden (følgelig 12 cm.).
- D. Bokstavers og talls tykkelse (farvebredde) skal være 2,5 cm.
- E. Bokstavers og talls innbyrdes avstand skal være den dobbelte (5 cm.) av bokstavenes tykkelse (farvebredde).
- F. I skillet mellom bokstaver og tall skal anbringes en hvit firkant som skilletegn. Denne firkant skal ha samme høide og bredde som bokstavtykkelsen (2,5 cm.), og avstanden til firkanten fra det foregående og efterfølgende siffer, skal være det dobbelte (5 cm.) av bokstavtykkelsen.

Tilleggstallet eller båtnummeret for fiske- og fangstbåter, skal være av samme størrelse som det for fartøier av 2. klasse foreskrevne merke.

§ 4.

Farkostens eier (den anmeldelsespliktige, se lovens § 5) må for å få utlevert merkebrev ved anmeldelsen besvare de i det fastsatte anmeldesskjema opstilte spørsmål.

§ 5.

Overgår farkosten ved flytning, salg eller annen overdragelse til nytt merke-distrikt, skal anmeldelse herom straks skje til tilsynsmannen i det gamle distrikt således som foreskrevet i lovens § 7.

Meddelelse om flytningen sendes også til tilsynsmannen i det nye merke-distrikt. Denne innfører farkosten i distriktsfortegnelsen og tildeler den nytt merke og utferdiger nytt merkebrev såsnart det eldre merkebrev innløper fra tilsynsmannen i det gamle merkedistrikt. Farkosten beholder sitt gamle merke inntil påmaling av det nye.

Såfremt herredsdeling gjør ommerkning av fiskefarkoster ønskelig, kan fiskeridirektøren påby sådan avholdt.

§ 6.

Skifter farkosten eier eller hjemsted *innen distriktet*, beholder den sitt tidligere distriktsmerke, men merkebrevet skal straks innsendes til tilsynsmannen til påtegning om forandringen. Likeledes skal merkebrevet innsendes til påtegning om forandringen i tilfelle av større ombygning, forlis eller lignende, samt i tilfelle av forandring av det navn hvorunder fartøiet er registrert.

Fra bestemmelsen i første ledd om at farkost som skifter eier eller hjemsted innen distriktet skal beholde sitt tidligere distriktsmerke, kan fiskeridirektøren dispensere.

§ 7.

Merkenes påmaling besørges og bekostes av fartøiets eier.

§ 8.

Undlatelse av å etterfølge de her foreskrevne regler, straffes med bøter (jfr. lovens § 15).

Anvendelse av løse tilleggsmerker ved siden av registreringsmerkene under Lofotfisket.

Under 27. oktober 1921 har Handelsdepartementet i medhold av § 12 i lov av 5. desember 1917 om registrering og merkning av fiskefartøier m. v. bestemt, at løse tilleggsmerker inntil videre blir å anvende av alle fartøier som deltar i Lofotfisket.

Som tilleggsmerker blir å anvende étt bokstav, nemlig det tidligere værbokstav.

Ved en farkosts flytning fra et vær til et annet, skal tilleggsmerket (distriktsmerket) ombyttes. Tilleggsmerket skal benyttes både på hovedfarkosten og på fangstbåtene.

Merket blir å anbringe like under registreringsmerket. Er fartøiet av jern eller stål skal tilleggsmerket anbringes på et annet synbart sted.

Under 1. februar 1922 har Handelsdepartementet meddelt samtykke i, at de foran nevnte løse tilleggsmerker under Lofotfisket for doryenes vedkommende blir å anbringe på doryens speil

Regler for merkers påmaling (ved sjablon).

Utferdiget av Fiskeridirektoren 1. juni 1920.

For farkoster av samtlige klasser får tilsynsmannen til utdeling løse firkan- tete papirstykker, hvor kun 1 bokstav eller 1 tall er trykt på hvert (sjabloner). Disse skal tjene som mønster og har sin bestemte bredde, for at tall og bokstaver skal få den tilbørlige avstand fra hverandre. Papirstykkenes høyde tilsvarer høyden på den sorte bunnfarge. Eieren har snarest mulig etter merkets motta- gelse å besørge merket malt på farkosten.

Først oppmåles det sorte bunnfelt i riktig størrelse. Det skal være så langt at det rekker en *bokstavbredde* foran forreste og bak bakerste bokstav i merket. Derpå utfylles mulige ujevnheter i skipssiden, hvoretter den sorte bunnfarge på- males med tilstrekkelig mange strøk.

Av etterfølgende tabell med merknader kan en finne ut mål for størrelsen av det sorte bunnfelt for de forskjellige merkestørrelser.

I merke sammensatt av	skal størrelsen av det sorte bunnfelt være:					
	1ste klasse		2nen klasse		3dje klasse	
	langt	høyt	langt	høyt	langt	høyt
To bokstaver og ett tall ==	1.95 m.	0.65 m.	1.15 m.	0.37 m.	0.70 m.	0.23 m.
„ — - to „ ==	2.34 „	0.65 „	1.38 „	0.37 „	0.84 „	0.23 „
„ — - tre „ ==	2.73 „	0.65 „	1.61 „	0.37 „	0.98 „	0.23 „
Tre — - ett „ ==	2.34 „	0.65 „	1.38 „	0.37 „	0.84 „	0.23 „
„ — - to „ ==	2.73 „	0.65 „	1.61 „	0.37 „	0.98 „	0.23 „
„ — - tre „ ==	3.12 „	0.65 „	1.84 „	0.37 „	1.12 „	0.23 „
Fire — - ett „ ==	2.73 „	0.65 „	1.61 „	0.37 „	0.98 „	0.23 „
„ — - to „ ==	3.12 „	0.65 „	1.84 „	0.37 „	1.12 „	0.23 „
„ — - tre „ ==	3.51 „	0.65 „	2.07 „	0.37 „	1.26 „	0.23 „

BEMERK. Den foran anførte lengde passer ikke i merke, hvor bokstaven I og M og tallet 1 forekommer. Bokstaven I og tallet 1 reduserer lengden med 21 cm. i 1ste klasse, 11 cm. i 2nen klasse og 6,5 cm. i 3dje klasse. Bokstav M derimot medfører et tillegg til foran anførte lengde av 9 cm. i 1ste, 5 cm. i 2nen og 3 cm. i 3dje klasse.

Når bunnfargen er godt tørret legges papirstykkene kant i kant unntagen foran og etter nummertallet, hvor der — til skille mellom bokstav og tall — gjøres et mellomrom mellom papirenes kanter så stort som 3 ganger vedkommen- de bokstavs tykkelse (farvebredde) i hvilket mellomrom anbringes en hvit fir- kant som skilletegn, plasert som vist på fig. 1 (jfr. de av departementet fast- satte «Regler for merkning m. v.» § 3).

Pass på at bokstaver og tall anbringes i riktig rekkefølge og at fylkesbokstaven(e) anbringes foran og herreds- (by-) bokstaven(e) etter nummertallet. (Jfr. § 2 i «Regler for merkning m. v.»)

Derpå avmerkes med en syl eller lignende samtlige bokstaver og tall gjennom papiret, så at merket kan ses på skroget, papiret fjernes, hvoretter de således avmerkete bokstaver og tall samt skilletegn males på med hvit maling. Den hvite maling bør overmales minst 2 gange, så at ikke den sorte bunnfarve skal skinne igjennom, og slik at merket kan fremtre i full tydelighet.

Båtnummeret på fiske- og fangstbåter plasseres akter på båten som fig. 4 viser, med samme framgangsmåte ved hjelp av papirstykke (sjablon) overensstemmende med § 2, i «Regler for merkning m. v. av fiske- og fangstfarkoster».

Om merkets påmaling og vedlikehold, vises til bestemmelsen i lovens § 8, jfr. §§ 7 og 8 i de av departementet fastsatte «Regler for merkning m. v.»

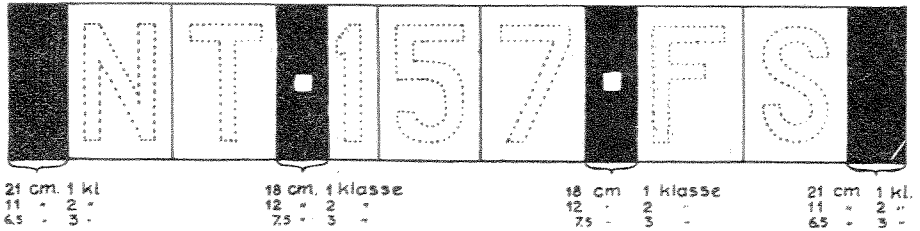

Fig. 1. Eksempel paa oppstilling av sjablonene og plassering av skilletegnet på det sorte bunnfelt som er bestemt for merket, (den sorte bunnfarve).

Bemerk avstanden mellom sjablonene på ovenstående tegning og størrelse av det sorte felt foran første og bak siste sjablon.

Etterstående figurer viser eksempler på hvordan merket anbringes.

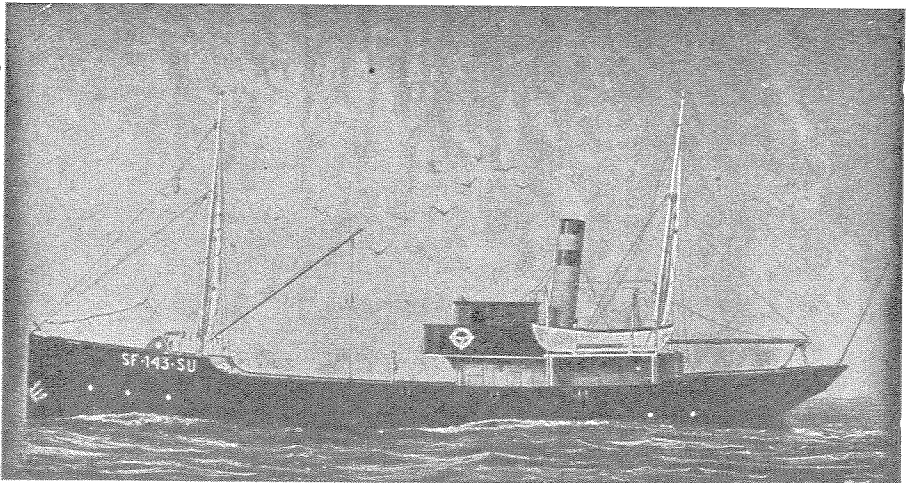

Fig. 2. Fiskedampskib med merke av 1. classes størrelse.

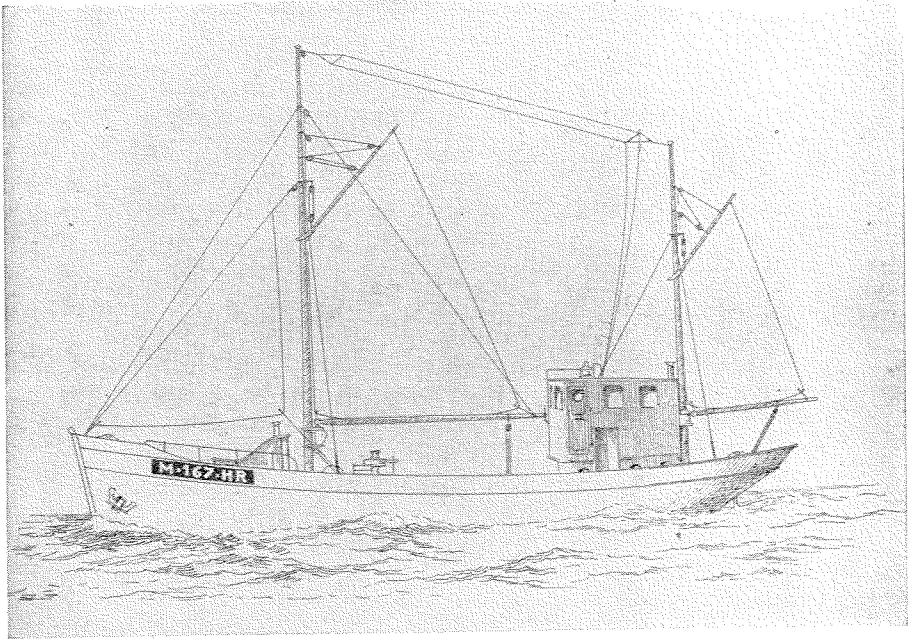

Fig. 3. Motorkutter med merke av 2. klasses størrelse.

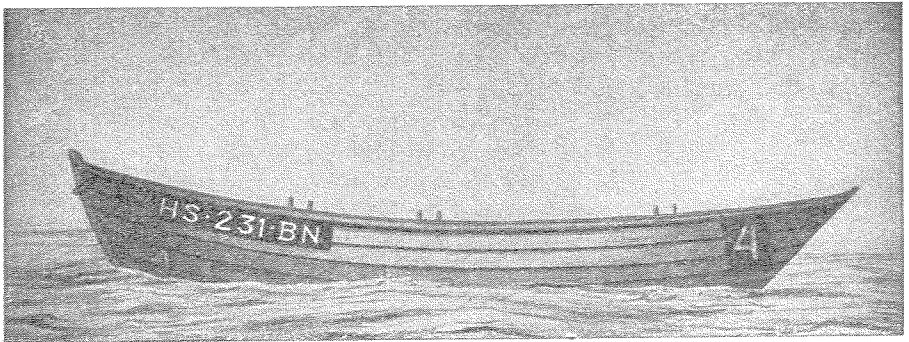

Fig. 4. Dory med merke av 3. klasses og båtnummer av 2. klasses størrelse.

Bemerk.

Da merkebrevet vil komme til å tjene som legitimasjonsbevis for farkosten, bør en være omhyggelig med merkebrevets oppbevaring.

OPPSYNSDISTRIKTER.

Senjaoppsynet.

Under **Senjafisket** i Troms fylke er ved fylkesmannen anordnet oppsyn i **Berg og Torsken** samt i **Hillesøy herreder** og er lensmennene i disse beskikket som oppsynsbetjenter i hver sitt distrikt under skreifisket.

Lofotoppsynet.

Distriktet omfatter herredene **Lødingen, Vågan, Valberg, Buksnes, Moskenes, Flakstad, Værøy og Røst**.

Konstituert oppsynssjef og utvalgsformann: **Lensmann Joh. Selseth, adr. i oppsynstiden Svolvær, utenfor oppsynstiden Hemnesberget.**

Oppsynssjefdistriktet er delt i 13 distrikter med hver sin oppsynsbetjent, nemlig:

Kanstadfjorden	Balstad
Raftsundet	Sund
Svolvær	Reine
Skrova	Sørvågen
Vågene og Hopen	Værøy
Henningsvær	Røst
Stamsund	

Utenom lofotoppsynet er der ennvidere i Nordland fylke ved fylkesmannen anordnet oppsyn i **Selvær—Træna, Myken—Valvær, Borge, Gimsøy, Bø, Nyksund og Andøya**.

I **Nord-Trøndelag fylke** er ved fylkesmannen under skreifisket anordnet oppsyn i **Vikna (Ytre Namdalen)** og eventuelt i **Sklinna**.

I **Sør-Trøndelag fylke** er det ved fylkesmannen under skrei- og storsidfisket anordnet oppsyn i 4 distrikter, nemlig: **Halten oppsynsdistrikt, Sula oppsynsdistrikt** omfattende **Sula, Bogøy og Mausund, Kya oppsynsdistrikt**, omfattende **Kya, Humlingsvær og Vågsvær**, samt i **Titran oppsynsdistrikt**.

Oppsynet i Møre og Romsdal fylke.

Under torskefisket i Møre og Romsdal fylke er der anordnet ekstraordinært oppsyn for hele fylket.

Som oppsynssjef og utvalgsformann er ansatt **Andr. L. Giske, adr. Alesund**. Fylket er inndelt i følgende 17 oppsynsdistrikter:

Smøla	Giske
Kristiansund og Grip	Alesund
Honningsøy—Årsbogen	Ulstein
Bud—Hustad	Herøy
Frøna fjorden	Sande
Ona—Bjørnsund	Borgundfjord
Tomrefjorden	Ørskog
Ulla	Vannylven
Vigra	

Oppsynet i Sogn og Fjordane fylke.

Under skreifisket er der for dette fylke anordnet oppsyn, som omfatter Solund, Askvoll, Kinn, Eikefjord, Bru (med tilgrensete strøk av Vevring), Bremanger, Sør-Vågsøy og Nord-Vågsøy samt Selje herreder og den mellomliggende del av Davik herred.

Oppsynssjef og utvalgsformann advokat Håkon Vikse, adr. Haugesund.

Fylket er inndelt i følgende 11 merke- og valgdistrikter:

Raudeberg	Askvoll
Vågsvåg	Drage
Bremanger	Selje
Kalvåg	Lekanger
Batalden	Honningsvåg
Kinn	

På grunn av det misslige torskefiske har oppsynet ikke vært satt i kraft i de siste år. Tilsynet med torskefiske føres av sildeoppsynet.

Oppsynet med vintersildfisket.

Under vinterfisket (Stor- og vårsildfisket sønnenfor Stad) er der av Handelsdepartementet anordnet oppsyn.

Det samlede distrikt omfatter Sogn og Fjordane, Hordaland, Rogaland og Vest-Agder fyker. Oppsynssjef: Advokat Håkon Vikse, adr. Haugesund. Der eksisterer i dette distriktet ikke noe forut bestemt antall oppsynsdistrikter. Disses omfang og veksling tilsies av fiskets gang.

Oppsynssjefen har sin stasjon i Haugesund.

Ennvidere kan der også anordnes oppsyn i Søre-Sunnmøre under inntreffende vårsildfiske, og dette oppsyn ledes i tilfelle av oppsynssjefen ved torskefisket i Møre og Romsdal fylke og de i distriktet ansatte oppsynsbetjenter.

OPPGAVE over vannforsyningsanlegg

Utarbeidet av Havnedirektøren.

Finnmark.

Herred	Sted	
Sør-Varanger	Bugøynes	Trykk 30 m. Varierende mengde.
Nord-Varanger	Salttjern	Brønn. Bare drikkevann.
Vardø	Havningberg	Trykk 75 m. Under utførelse.
»	Båtsfjord	Trykk 25 m. Rikelig mengde.
Berlevåg	Berlevåg	Trykk 40 m. Tilstrekkelig for bad.
»	Bukkekejeila	Brønn. Bare drikkevann.
»	Kvitnes	—>—
Gamvik	Gamvik	—>—
»	Mehamn	Trykkanlegg. Tilstrekkelig for bad.
Lebesby	Skjøtningberg	
»	Kjøllefjord	Lite trykkanlegg. Kan bli brukbart for bad.
»	Dyffjord	Brønner. Knapt med vann.
Kjelvik	Nordvågen	Trykkanlegg. Rikelig mengde.
»	Kamøyvær	Trykkanlegg. Lite magasin. Bare drikkevann.
Måsøy	Gjesvær	Brønn. Lite tilfredsstillende.
»	Skavik	Lite trykkanlegg. Bare drikkevann.
»	Finnes	Brønn. Knapt med vann.
»	Renøy	Brønn. Knapt med vann.
»	Akkarfjord	Lite trykkanlegg. Bare drikkevann.
»	Rolføyhamn	Brønn med ledning. Bare drikkevann.
Hasvik	Galten	Lite trykkanlegg. Bare drikkevann.
»	Sørvær	Lite privat trykkanlegg. Bare drikkevann.
»	Hasvik	Lite trykkanlegg. Tilstrekkelig for bad.
Loppa	Loppa	Lite trykkanlegg. Knapt med vann.

Troms.

Karlsøy	Karlsøy	Brønn.
Helgøy	Torsvåg	Brønn 90 m ³ .
Tromsøund	Lyngøy	Lyngøy brønn 80 m ³ .
	»	Sommerøy brønn 15 m ³ .
Hillesøy	Utvær	Storvær brønn 50 m ³ .
»	Røssholmen	Brønn 100 m ³ .
»	Sommerøy	Sommerøy brønn 60 m ³ .
»	»	Kvalviken brønn 10 m ³ .
»	Husøy Senja	Brønn.

Herred	Sted	
Berg	Bergsøy	Ertensøya brønn 42 m ³ . Kjøpmannøya brønn 64 m ³ .
>	Hamn Senja	
Torsken	Holmenvær	Brønn 100 m ³ .
>	Svellingan	
>	Gryllefjord	Brønn 55 m ³ .
Bjarkøy	Langværan	
>	Steinavær	Gamle brønner.
>	Froholmen	Brønn 65 m ³ .
>	Skrolsvik	
Nordland.		
Andenes	Andenes	
>	Bleik	
Langenes	Langenes	
>	Nyksund	Nyksundøya 4 brønner. Ungsmaløy brønn 104 m ³ .
Bø	Hovden	Hovdelandet brønn. Gressholmen brønn. Hjem- gården brønn.
>	Nykvåg	Brønn 40 m ³ med ledning.
Røst	Røst	Glea brønn 120 m ³ . Kvaløy brønn 70 m ³ . Meland brønn 72 m ³ . Svinøy reservoar 30 m ³ . Helgøy- holmen basseng 400 m ³ . Lyngvær basseng 200 m ³ med ledning.
Værøy	Værøy	Røstnesvåg 2 brønner 54 — 77 m ³ . Gullaksla brønn 140 m ³ . Kvalnes brønn 98 m ³ . Tyvsnes brønn 125 m ³ . Hjellholmen brønn 70 m ³ . Hund- holmen brønn 92 m ³ .
Moskenes	Reine	
>	Oleniløy	Brønn 90 m ³ .
>	Hamnøy i Lofoten	2 brønner 10 — 70 m ³ .
Buksnes	Æsholmene	Storholmen brønn 75 m ³ .
>	Balstad	Basseng med tappeposter.
Hol	Mortsund	Brønn 140 m ³ .
>	Ure	Brønn.
>	Steine	Brønn 17 m ³ .
>	Stamsund	
Borge	Eggum	Oppkomme.
>	Kleivan	
>	Tangstad	
Vågan	Henningsvær	
>	Ørsnes	Brønn.
>	Skrova	Heimskrova 2 brønner 100 — 125 m ³ .
>	Risvær	Brønn 150 m ³ .
Lødingen	Kjeøy	Basseng med ledning.

Herred	Sted	
Meløy	Støtt	Svenningen brønn 120 m ³ med ledning. Støtt 2 brønner.
Rødøy	Valvær	Innerøya brønn 200 m ³ .
>	Myken	Skjurøy brønn 100 m ³ .
Træna	Selvær	Heimøy brønn 75 m ³ .
>	Husøy	Hestøy brønn 70 m ³ .
Dønnes	Åsvær	Brønn 100 m ³ med ledning.
		Bentbåtsøy basseng 1750 m ³ .
		Bratbåtsøy brønn 80 m ³ .
Nordvik	Sandsundvær	Vefsenholmen brønn 120 m ³ . Hvaltangen brønn.
>	Skibbåtsvær	Hjorthaugen brønn.
		Gårdsoya brønn 103 m ³ .
Herøy	Innerholmen	Gråøya brønn 73 m ³ med ledning.
Vega	Skjærvær	Brønn 100 m ³ .
>	Bremstein	Heimøya brønn 95 m ³ med ledning.
Brønnøy	Kverstein	Nordholmen brønn 50 m ³ .
>	Ertenbraken	
Bindal	Holm	

Nord-Trøndelag.

Leka	Hortavær	3 brønner 64 — 77 — 103 m ³ .
>	Sklinna	5 brønner 90 — 100 — 100 — 110 — 130 m ³ .
Gravvik	Risvær	Brønn 130 m ³ med ledning.
Vikna	Henrikøy	Brønn 100 m ³ .
>	Skjærvær	Brønn 90 m ³ . Ny brønn med ledning og kai.
>	Helligholmen	Brønn 65 m ³ .
>	Gåsvær	Brønn 80 m ³ .
>	Bendøy	Brønn 68 m ³ .
>	Nordøyan	4 brønner 60 — 85 — 100 — 160 m ³ .
>		Reservoar 2000 m ³ .
>	Sorøyan	Reservoar 800 m ³ med ledning og kai.
>		Brønn 75 m ³ .
>	Nordgjeslingen	Brønn 100 m ³ .
>	Sorgjæslingan	11 brønner 8 — 28 — 36 — 38 — 62 — 70 — 72 — 75 — 80 — 85 — 100 m ³ .
>		Sisterne 56 m ³ . Kirkøya reservoar med ledning.
>	Bondøy	Basseng med ledning og kai. 20 m trykk.
>	Edøy	Brønn 64 m ³ med ledning.
Flatanger	Vørsøy	Brønn 95 m ³ .
>	Glasøyvær	2 brønner 58 — 100 m ³ .
>	Småværet	Reservoar med ledning.

Herred	Sted	
Sør-Trøndelag.		
Osen	Sætervik	Basseng med ledning og kai.
>	Vingsand	Basseng 12 000 m ³ med ledning og kai.
>	Kalvær	Brønn 96 m ³ .
>	Buarøy	2 brønner 79 — 100 m ³ .
Roan	Almenningsvær	4 brønner 80 — 100 — 130 — 130 m ³ .
Afjord	Ratvik	Basseng 1000 m ³ med ledning. 20 m. trykk.
Nes	Tarva	Basseng med ledning og kai.
Ørland	Uthaug	Brønn 96 m ³ + brønn 110 m ³ med ledning og kai.
>	Garten	Basseng 1500 m ³ med ledning og kai.
Stjørna	Fevåg	Brønn 140 m ³ med ledning. Trykk 20 m.
>	Råkvåg	Brønn 108 m ³ med ledning.
>	Fevåg	Brønn 140 m ³ med ledning.
Nord-Frøya	Halten	4 brønner 100 — 100 — 110 — 140 m ³ .
>	Gjessingen	Brønn 110 m ³ .
>	Mausundvær	4 brønner 50 — 58 — 90 — 100 m ³ .
>	Sula	Føllingen 2 brønner 80 — 120 m ³ .
>	Kya	Sula reservoar med ledning.
>	Homlingsvær	Sisterne 100 m ³ for takvann.
Sør-Frøya	Titran	Sisterne 27 m ³ .
		2 brønner 70 — 120 m ³ .
		Basseng 650 m ³ med ledning.

Møre og Romsdal.

Hopen	Veidholmen	Basseng med ledning og 2 beholdere.
Bratvær	Bratvær	Beholder 150 m ³ med ledning.
>	Hallarøy	Beholder 60 m ³ for takvann.
Grip	Grip	Sisterne 70 m ³ .
Kornstad	Vevang	Basseng med ledning og kai.
Bud	Bud	Basseng med ledning.
Fræna	N. Bjørnsund	Bjørnsundøy brønn 100 m ³ .
>	S. Bjørnsund	Hammerøy 2 bassenger med ledning.
N. Aukra	Rindarøy	Brønn 100 m ³ .
Sandøy	Ona	Basseng 1350 m ³ med ledning.
>	Husøyleira	Brønn 160 m ³ med ledning.
>	Steinshamn	Basseng med ledning.
Haram	Myklebust	Basseng med ledning og kai.
Giske	Furkenholmen	Basseng 100 m ³ med ledning.
>	Alnes	Reservoar 150 m ³ med ledning.
Herøy	Fosnavåg	Vannverk. Trykk 60 m. Rikelig vannmengde.
>	Kvalsvik	Vannverk. Trykk 100 m. Rikelig vann.
>	Flåvær *)	Brønn 50 m ³ med ledning.
Sande	Sandshamn	Reservoar 300 m ³ med ledning.
>	Gjerdsvika	Reservoar 90 m ³ med ledning.
>	Haugsholmen	Reservoar 400 m ³ med ledning.

Herred Sted

Sogn og Fjordane.

Selje	Borgundvåg *)
»	Selje *)
Nord-Vågsøy	Silden N.
Sør-Vågsøy	Vågsvåg *)
Bremanger	Iglandsvik *)
»	Kalvåg *
Kinn	Fanøvær N *)
»	Fanøvær S. *)
»	Storhaugen *)
»	Rognsøy *)
»	Tuftan *)
Askvoll	Bulandet *)
Solund	Nautøy
»	Kalgraf *)
Gulen	Byrknesøy *)

(Sandøy, Gjørøy og Kjempenes).

Hordaland.

Austrheim	Lepsøy *)
»	Hjelmevåg
Hjelme	Nautnes
»	Heggholmen *)
Herdla	Blomvåg *)
»	Toftevåg *)
»	Solsvik *)
Sund	Tyrnevik *)
Austevoll	Bakkesund *)
»	Hevrøy
»	Stolmen-st. *)
Fitjar	Brandesund *)
Bremnes	Øklandsvåg *)
»	Melingsvåg *)
»	Hisken *)
»	Løklingholm
»	Geitung *)
Bømlo	Espevær *)
»	Langevåg *)

Rogaland.

Skåre	Røvær *)
Torvastad	Føyne *)
Utsira	Utsira *)

(Søndre og nordre).

Herred	Sted
Åkra	Sævik *)
»	Åkrehamn *)
Skudenes	Sandve
»	Nalei *)
»	Syre *)
Bokn	Drevsund *)
Kvitsøy	Ystebøhavn *)
Sola	Tananger *)

Vest-Agder.

Hidra	Kirkehamn
Spangereid	Lillehamn

Anm.: *) betyr at anlegget er utført for Vårsildavgiftsfondets regning.

Fortegnelse over motorer og motorfabrikanter.

Fortegnelsen omfatter de fleste i registret forekommende motornavn. Motorer oppgitt til registret under to eller flere navn, er anført under sitt rette navn, hvis dette er kjent. Opplysningene om vedk. motorfabrikants navn og adresse er hentet, dels fra vedk. motoreiere, dels fra andre kilder — offentlige og private. Flere av de anførte firmaer er nå opphørt med fabrikasjon av motorer.

Motorens navn	Fabrikantens navn og adresse
Arthun	Arthun mek. verksted, Sandnessjøen
Akselvold	Konrad Akselvold, Midsund
Aktiv	Motorfabriken »Aktiv«, Haugesund
Albin	Bjerknes & Co. A/S, Oslo
Alda	N. Bjørnevik, Motorfabr. & mek. verksted, Hundvåg, Stavanger
Alpha	A/S Fredrikshavn jernstøberi & maskinfabrik, Brødr. Houmüller, Fredrikshavn
Alpha	A. Gulowsen A/S, Oslo
American	American Engine Co. Detroit Mich, U.S.A.
Archimedes	A/S G. Hartmann, Oslo (forhandler?)
Argo	A. Rundkvist & Co. A/B, Stockholm
Arrow	Arrow Motor & Machine Co., New-York, N.Y., U.S.A.
Askøy	Askøy slip og motorverksted A/S, Bergen
Atlanta	A/S Atlanta Motorfabrik, Oslo
Avance	A/B Bolinder—Munktell, Eskilstuna
Automatic	The Automatic Machine Co., Bridgeport, Conn., U.S.A.
Bang	Jens Bangs mek. verksted, Molde
B. S.	Bentsen & Sjøholt, Tennfjord
Bergsund	Bergsunds mekaniska Verkstads A/B, Stockholm
Bjørn	A/S Stokmarknes mek. verksted, Stokmarknes
Bjørneborg	Bjørneborg mek. verksted
Bjørnen	Mandal slip, motor og mek. verksted, Mandal
Bjørnsund	Bjørnsund slip og mek. verksted, Nordre Bjørnsund
Blokken	Blokkens Skibsverft & mek. Verksted, Blokken
Bolinder	A/B Bolinder—Munktell, Eskilstuna
Bolinder	Bolinder, Oslo
Bråthen	E. Bråthen. motorverksted, Tromsø
Bridgeport	Bridgeport Motor Co., Inc. Bridgeport, Conn., U.S.A.
Brunvoll	Brødr. Brunvolls motorfabrik, Molde
Bruza (Special)	Nya Brusaholms A/B, Brusaholm, Eksö, Sverige
Buffalo	Buffalo Gasoline Motor Co., Buffalo, N.Y.
Buøy	Jens Torgersens mek. verksted, Stavanger
Bønes	Stokmarknes mek. verksted A/S, Stokmarknes
Børr	Andersens mek. verksted, Tromsø
B. Ø.	Øveråsens Motorfabrik & mek. Verksted, Gjøvik

Motorens navn	Fabrikantens navn og adresse
C. Perfection	Caille Perfection Motor Co., Detroit, Mich., U.S.A.
Chik	H. Hwiids motorfabrik, Hillerød, Danmark
Clay	Clay Engine Mfg. Co., Cleveland, Ohio, U.S.A.
Concord	Folkvord & Jensen, Stavanger
Crossley	Crossley Brothers Ltd., Openhaw, Manchester
Dahl	Ferdinand Dahl, motorfabrik, Molde
Dahl	Eldøens mek. verksted, Stord
Dahlberg	Kristoffer Dahlberg, Hemnesberget
Dahm	C. Dahm, Bergen
Dan	P. Jørgensen, »Dan« motorfabrik, København
Dan	Isidor Nielsens mek. verksted, Trondheim
Danette	Isidor Nielsens mek. verksted, Trondheim
Dansk Thor	L. Frantsens jernstøberi, Holbæk, Danmark
Delvin	Halås motorverksted, Kristiansund N.
Detroit	Detroit Auto-Marine Co., Detroit, Mich., U.S.A.
Diesel	A/B Atlas Diesel, Stockholm
—«—	Deutsche Werke Kiel A/G, Kiel, Tyskland.
—«—	Humbolt — Deutz — Motoren A/G, Köln
Djerv	Horten Motorverksted, Horten
Drott	A/B Nickels & Todsén, Stockholm
Dunn	Dunn Motor Works, Ogdensburg, New York, U.S.A.
Dux	Ljungrens verkstads A/B, Kristianstad, Sverige
Eagle	The Eagle Co., Newark, New-Jersey, U.S.A.
Eb	Ed Bråthens motorverksted, Tennfjord
E. C. S.	Edv. Christensen & Sønner, Brevik
Eide	Havnvik mek. verksted, Hamnvik
Elefant	A/S Tenfjords slip og maskinverksted, Tennfjord
Ellwe	Ljusnes Woxna A/B, Stockholm
Eureka	Eureka mek. verksted A/S, Oslo
Evinrude	Evinrude Motor Co., Milwaukee, Wisc., U.S.A.
Fagerland	Sævelandsvik slip og mek. verksted, Sævelandsvik
Fairbank	Fairbank & Morse Co., Chicago Ill, U.S.A.
Falken	Herman Hansen, Kristiansand S.
Fart	Hj. Henriksen mek. verksted
Fennia	Gäfle motorfabrik, Gäfle, Sverige
Ferro	The Ferro Machine & Foundry Co., Cleveland, Ohio, U.S.A.
F. M.	Fredrikstad motorverksted A/S, Fredrikstad
Finnøy	Nils N. Finnøy, Finnøy, Romsdal
Finsnes	Finsnes verft & mek. verksted, Finsnes
Fiks	H. Halvorsens mek. verksted, Stavanger
Fix	Motorfabriken »Fix«, K. Kaspersen, Harstad
Fjertoft	M. E. K. Fjertoft, Fjertoft
Force	Säffle motorverkstad, Brøderna Bruce, Säffle, Sverige

Moto ens navn	Fabrikantens navn og adresse
Fram	Cathrinehavns verft og motorfabrik A/S, Bergen
Frem	Ideal mek. verksted, Fredrikstad
Frazer-Adam	Frazer Bros Co., Adams, New-York, U.S.A.
Fregea	Fredrikstad Gearfabrik, Fredrikstad
Fulton	Fulton Manufacturing Co., Erie, Pa.
Fylling	Hans E. Fylling, Skodje
Fønix Favorit	Fønix Råoljemotor A/B, Rundströms Maskinaffær, Norrköping, Sverige
Gamma	Svenska A/B, Nobel Diesel, Nyneshamn, (Stockholm)
Gangerrolf	P. Sannes mek. verksted, Ålesund
Gideon	A/S Gideon, Rud. Kramper & Jørgensen, Molde
Glimt	Karl G. Pedersen, Stavanger
Glimt	Malo & Kringstad, Kristiansund N.
Grenaa	Grenaa Havns Motorfabrik, Grenaa, Danmark
Gray	Gray Motor Co., Detroit, Mich., U.S.A.
Grei	A. Gulowsen A/S, Oslo
Grov	Grov mek. verksted, Grovfjord
Håhjem	Knut Håhjems smie & motorværksted, Roald
Hagavik	H. Haldorsens motorverksted, Hagavik pr. Bergen
Heimdal	Heimdal motorfabrik, Molde
Hein	De Forenede Motorfabriker, Bergen
Hein	H. Hein & Sønner A/S, Randers, Danmark
Helseth	H. Helseth motorfabrik, Molde
Hera	Hera Motorfabrik, Kjøbenhavn
Heros (Fønix)	
(Favorit)	Engstrups motorfabrik, Molde
Hexa (Söderblom)	Luth & Rosens elekt. A/B, Stockholm (filial Eskilstuna)
Hjelset	Hjelsets mek. verksted, Molde
Hjelset	Tangens mek. verksted & slip, Ålesund
Hoffmann	Hoffmanns motorfabrik, Esbjerg, Danmark
Hubbard	Hubbard Motor Co., Middeltown, Conn., U.S.A.
Høivold	P. Høivold motorverksted, Kristiansand S.
Hør	Motorfabriken »Höör« A/B, Höör, Sverige
Ideal	Motorfabriken »Ideal« A/B, Göteborg
Indyr	Harald Kristensen motorfabrik, Innstyr
International	International Harvester Corp. Chicago Ill, U.S.A.
Jarl	Buøens slip, motor- & dykkerforretning, Stavanger
June Munkteill	Jönköpings mek. verkstads A/B, Jönköping, Sverige
Kampen	A/S Kampens mek. verksted, Oslo
Karm	A/S Karmøens mek. verksted pr. Kopervik
Kelvin	Bergius Launch & Engine Co., Dobbias Loan, Glasgow
Kjap	Sølyst slip og motorverksted, Stavanger

Motorens navn	Fabrikantens navn og adresse
Kjapp	Selvens slip- og mek. verksted, Selva
Klauset	Klauset motorverksted, Rakvåg i Møre
Knox	Camden Anchor-Rockland Machine Co., Camden, Maine, U.S.A.
Konkurrent	Bolsønes skibsverft & mek. verksted, Molde
Kraft	Christensen & Sønner, Brevik
Kvik	Fredriksvern motorverksted, Stavern
Kvik	Næssets mek. verksted, Florø
Lathrop	J. W. Lathrop & Co., Mystic, Conn., U.S.A.
Lauson	The John Lauson Mfg. Co., Wisc., U.S.A.
Laval	A/B de Lavals Angturbin, Oslo
Lettvint	Bergens Fagskole, Bergen
Levahn	Levahn motor Co. A/S, Oslo
Lidan	Lidans motorverkstads A/B, Lidköping, Sverige
Lillegrei	A. Gulowsen A/S, Oslo
Lohne	E. Lohnes mek. verksted, Bergen
Lazier	Lazier Gas. Engine Co., Buffalo, N. Y., U.S.A.
Lyn	Møllerveiens mek. verksted, Haugesund
Magnet	A/S Maritim, Bestum pr. Oslo
Marna	Mandals motorfabrik, Mandal
Meteor	Motorfabriken »Göta«, Osby, Sverige
Merit	A/B Fredr. Wagner, Motoravd., Stockholm
Mianus	Mianus Motor Works, Stamford, Conn., U.S.A.
Midnatsol	Andersens mek. verksted, A/S, Tromsø
Missouri	Missouri Engine Co., St. Louis, Mo
Mohawk	S. R. Manufacturing Co., Schenectady, New York, U.S.A.
Monark	Grand Rapids Gas. Engine Co., Grand Rapids, Mich., U.S.A.
Munktell	Munktells mek. verkstads A/B, Eskilstuna, Sverige
Møllerup	A/S G. Møllerups maskinfabrik, Kjøbenhavn
Møre	Peder E. Fiskerstrand, Mauseidvåg
Møringen	Heggens motorfabrik, Kristiansund N.
N. D. M.	Sandbrogadens mek. Værksted A/S, Bergen
Nelsico Diesel	New London Ship & Engine Co., Grotton, Conn, U.S.A.
Nesset	L. Nesset, mek. verksted, Ålesund
Nogva	Brødr. Nogva, Rongva
Nordlendingen	Sortlands Aktieverft, Blokken
Nordlys	J. Holdhus, motorverksted, Eikelandssosen
Norge	Sveggum & Hansen, Rørvik
Norge	T. Severeides mek. verksted, Rørvik
Normo	Norsk Motor A/S, Damsgård pr. Bergen
Norrøna	A/S H. P. Andersen & Co., mek. verksted, Oslo
Nygrei	A. Gulowsen A/S, Oslo
Odderø	A/S Odderøens slip & mek. verksted, Kristiansand S.

Motorens navn	Fabrikantens navn og adresse
Oftedal	Brødr. Oftedals mek. verksted, Sandnes
O. M.	Ormset Motorverksted & Metalstøperi, Aure
Oslo	C. Løvås mek. verksted, Oslo (forhandler?)
Palmer	Palmer Bros. Engines Inc. Cos, Cob. Conn., U.S.A.
Pan	A/S Atlanta motorfabrik, Oslo
Peerless	Peerless Marine Motor Corp., Buffalo, N. Y., U.S.A.
Penta	A/B Pentaverken, Stockholm
Per	Mastrevik slip og motorverksted, Austrheim
Populær	O. Gulbrandson & Son, Göteborg
Populær	A/S Motoren »Populær«, Haugesund
Porro	Porro motorfabrik & båtbyggeri A/S, Skien
Pors	Maskinfabriken »Pors«, Porsgrund
Prima	Joh. Hermansen mek. verksted, Porsgrund
Raknem	J. Raknem, motorfabrik, Voll
Randesund	Randesund motorverksted, Randesund
Rap	A/S Motoren »Rap«, Oslo
Rapid	A/S Motorverkstedet »Rapid«, Florvåg
Real	Real motorfabrik A/S, Oslo
Record	Lervik mek. verksted, Lervik, Stord
Reform	Svolvær mek. verksted, Svolvær
Regal	Regal Gasoline Engine Co., Coldwater, Mich., U.S.A.
Rekord	Ole Synnes mek. verksted, Ålesund
Rival	Rørvik mek. verksted, Rørvik
R. M.	Reilstad Slip & Motorværksted, Reilstad
Roald	Egersund mek. verksted, Egersund
Rogaland	Reilstad slip og motorverksted, Reilstad
Rollo	Motorfabriken »Rollo«, Halden
Romsdal (Stenså)	Chr. Stenså, Molde
Rubb Diesel	M. Haldorsen & Sønner, Rubbestadneset
Røed	Kabelvåg mek. verksted, Kabelvåg
Sabb	Damsgård motorfabrik A/S, Bergen
Saffle (se Force)	Säffle motorverkstad, Brødr. Bruce, Säffle, Sverige
Samsøn	Brødr. Ellefsen, Ålesund
Sandnes	Sandselvsnens slip og motorverksted A/S, Masfjorden
Sea Horses	Johnsons Motor Company, Waukegan-Illinois, U.S.A.
Selva	Selven Slip og mek. Verksted, Selva.
Scripps	Scripps Motor Company, Detroit, Mich., U.S.A.
Skandia	Skandia-Verken, A/B, Lysekil, Sverige (Lysekils mek. verkstads A/B.
Skjærhalden	Skjærhaldens mek. verksted, Skjærhollen
Skoks	Brødr. Skoks motorfabrik, Borlänge, Sverige
Skude	Skudenes mek. verksted, Skudeneshavn
Sleipner	Sleipner motorfabrik, Fredrikstad
Smart	A/S Edv. Kristensens Sønner, Sætre, Skien

Motorens navn	Fabrikantens navn og adresse
Smart	Østfold maskinverksted, Fredrikstad
Snøgg	Nils Bjerneviks motorfabrik, Stavanger
Solid	L. Sørensen mek. Verksted, Stavanger
Solid	M. Pedersen Stenberg, Stord
Solo	Bröderna Skoogs motorfabrik, Borlänge, Sverige
Special (Se Bruza)	
Stabil	Brødr. Christensen, mek. verksted, Oslo
Standard	A/S Fredrikstad motorverksted, Fredrikstad
Statt	Alesunds motor- og maskinfabrik, A/S, Alesund
Statto	Alesunds motor- og maskinfabrik, A/S, Alesund
Stella	A/S Rosenbergs mek. verksted, Stavanger
Sterk	Nabbetorp mek. verksted, Fredrikstad
Stord	Lervik mek. verksted, Stord
Stærkodder	Stærkodder Mek. Verksted A/S, Kristiansund N.
Söderblom (Se Hexa)	
Sølyst	Sølyst slip og motorverksted, Stavanger
Temis	The Thames Motor, Norwich Conn., U. S. A.
Temis	Stockholms Varv A/B, Stockholm
Tenfjord	Johan Tenfjords mek. Verksted, Tennfjord
Thor (Fix)	Vallø mek. verksted, Vallø
Tiger	Harald Kristensen, Inndyr
Tjomsland	O. Tjomsland, motorfabrik, Høllen i Søgne
Toll	Eilert Evertsens mek. verksted, Stavanger
Trim	Nabbetorp mek. verksted, Fredrikstad
Trollhætta	Tromsø Skibsverft, Tromsø
Trums	Tromsø motorverksted, Tromsø
Tryg	De Forenede Motorfabriker, Bergen
Tryg	Flekkefjord slip og maskinverksted, Flekkefjord
Tryg	Florø mek. verksted, Florø
Tryg	Tenfjord mek. verksted, Tennfjord
Trygg	Florvåg motorverksted, Alesund
Tuvnes	Tuvnes mek. verksted i Sør-Frøya
Tuxham	Tuxham maskinfabrik, Kjøbenhavn
Ulstein	Ulstein mek. verksted, Ulsteinvik
Union	De Forenede Motorfabriker, Bergen
Vadset	K Vadset, Grensegt. 10, Alesund
Vagtmann	Jørgensen & Lerstad, Alesund
Valder	Årthun mek. verksted, Sandnessjøen
Verdandi	Hillevåg mek. verksted, Hillevåg pr Stavanger
Vestkysten ¹⁾	Sendenfjeldske Motor- & mek. verksted, Kristiansand
Vestsmøl	Vestsmølen slip og motorverksted, Vestsmøla

¹⁾ Motorens egentlige navn er »Norsk Vestkysten«.

Motorens navn	Fabrikantens navn og adresse
Victor	Florø mek. verksted, Florø
Volda	A/S Voldens mek. verksted, Volda
Vänern	Vänern Motorfabrikk, Vänernsborg, Sverige
Vølund (Neptun)	Vølund A/S, Kjøbenhavn
Waterman	Waterman Motor Company, Detroit, Mich., U. S. A.
Wichmann	M. Haldorsen & Sønner, Rubbestadneset
Wolverine	Wolverine Motor Works Inc., Bridgeport, Conn., U. S. A.
Wood Chuut	Wood & Chuut Inc., Grenport, N. Y., U. S. A.
Ølvar	Brødr. Gilbergs mek. verksted, Steinkjer
Ø. M.	Øveråsens Motorfabrik & mek. Verksted, Gjøvik

Distansetabell.

Nautiske mil.

Sættetid i minutter	Fart i knop.																					
	0,1	0,2	0,3	0,4	0,5	0,6	0,7	0,8	0,9	1	2	3	4	5	6	7	8	9	10	11	12	
1	—	—	—	—	—	—	—	—	—	—	—	0,1	0,1	0,1	0,1	0,1	0,1	0,2	0,2	0,2	0,2	0,2
2	—	—	—	—	—	—	—	—	—	—	0,1	0,1	0,1	0,2	0,2	0,2	0,3	0,3	0,3	0,3	0,4	0,4
3	—	—	—	—	—	—	—	—	—	0,1	0,1	0,2	0,2	0,3	0,3	0,4	0,4	0,5	0,5	0,5	0,6	0,6
4	—	—	—	—	—	—	0,1	0,1	0,1	0,1	0,1	0,2	0,3	0,3	0,4	0,5	0,5	0,6	0,6	0,7	0,7	0,8
5	—	—	—	—	—	—	0,1	0,1	0,1	0,1	0,2	0,3	0,3	0,4	0,5	0,6	0,7	0,8	0,8	0,9	0,9	1
6	—	—	—	—	0,1	0,1	0,1	0,1	0,1	0,1	0,2	0,3	0,4	0,5	0,6	0,7	0,8	0,9	1	1,1	1,1	1,2
7	—	—	—	—	0,1	0,1	0,1	0,1	0,1	0,1	0,2	0,4	0,5	0,6	0,7	0,8	0,9	1,1	1,1	1,1	1,3	1,4
8	—	—	—	—	0,1	0,1	0,1	0,1	0,1	0,1	0,3	0,4	0,5	0,7	0,8	0,9	1,1	1,2	1,3	1,5	1,6	1,6
9	—	—	—	—	0,1	0,1	0,1	0,1	0,1	0,1	0,3	0,5	0,6	0,8	0,9	1,1	1,2	1,4	1,5	1,7	1,7	1,8
10	—	—	—	—	0,1	0,1	0,1	0,1	0,2	0,2	0,3	0,5	0,7	0,8	1	1,2	1,3	1,5	1,7	1,8	2	2
20	—	0,1	0,1	0,1	0,2	0,2	0,2	0,2	0,3	0,3	0,7	1	1,3	1,7	2	2,3	2,7	3	3,3	3,7	4	4
30	0,1	0,1	0,1	0,2	0,3	0,3	0,4	0,4	0,5	0,5	1	1,5	2	2,5	3	3,5	4	4,5	5	5,5	6	6
40	0,1	0,1	0,2	0,3	0,3	0,4	0,5	0,5	0,6	0,7	1,3	2	2,7	3,3	4	4,7	5,3	6	6,7	7,3	8	8
50	0,1	0,2	0,3	0,3	0,4	0,5	0,6	0,7	0,8	0,8	1,7	2,5	3,3	4,2	5	5,8	6,7	7,5	8,3	9,2	10	10
60	0,1	0,2	0,3	0,4	0,5	0,6	0,7	0,8	0,9	1	2	3	4	5	6	7	8	9	10	11	12	12

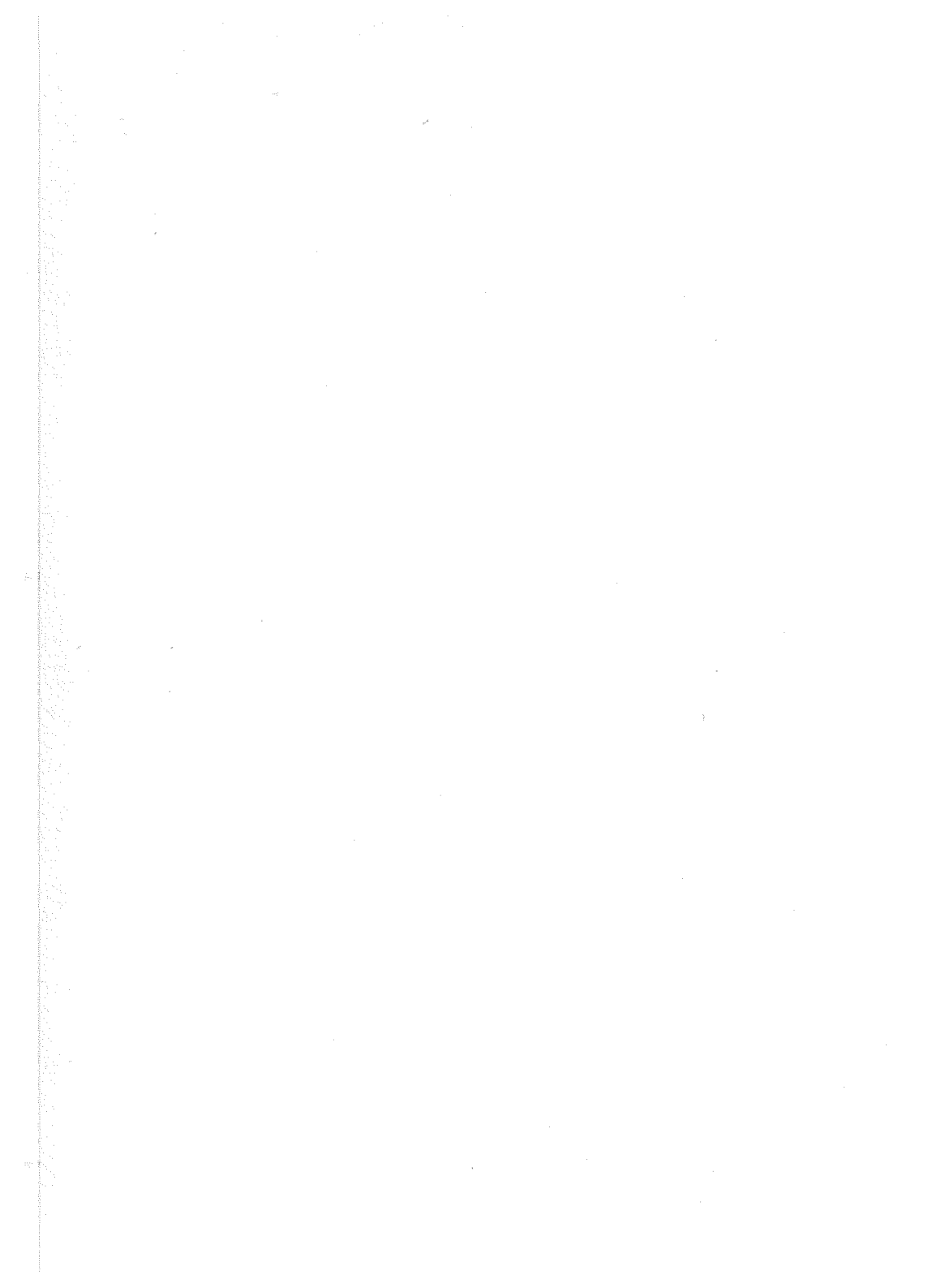

ELEKTRISK SVEISING A/s

BERGEN

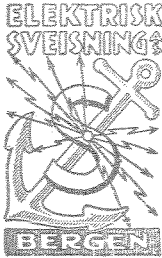

Kontor og Verksted, Damsgård, tlf. 10425
 Verksm. privat „ 14390
 Disp. „ „ 98896

Telegramadr.: „Sveising“

M/B Sveis- transportable sveise- og kompressoranlegg

Sveiser kjeler - skrog, motor- og maskindeler.
 Varmeovner for støpejernssveisning.

Mek. verksted

Utfører alt i platearbeider, tanker - stål og rustfrie konstruksjoner.
 Sveising av aluminium.

Annoncer

Innenlandske averterende side 1-26

ANNONSEFORTEGNELSE.

AGNFORRETNINGER.

	Side
Troms fylke.	
Nordfilet og Marinas Samkjøp A.s, Tromsø. Fotannonse.	
Møre og Romsdal fylke.	
Giske, Bernt, Ålesund	10
Holms Fryseri og Kjøleanlegg, Ålesund, se side XV foran hovedregistret.	
Statens Kjøleanlegg og Fryseri, Ålesund,, fotannonse.	

ASSURANSEFORRETNINGER.

Nordland fylke.	
Assuranseforretningen «Nordlys»	5

Side

Møre og Romsdal fylke.

Ålesunds gjensidige Dampskibs-Assuransforening, Ålesund, se hovedreg.	349
Ålesund og Moldes gjensidige Skibsassuransforening, Ålesund, se hovedregistret	349
Assuranseforeningen «Ishavet», Ålesund, se hovedregistret	349

Bergen.

Kystskipsassuransen, Bergen, se hovedregistret	262, 420, 508 og 524
Reassuranseinstituttet for fiskefar-koster, Bergen, fotannonse.	

	Side	Side	
Rogaland.		FISK- OG SILDEEKSPORTØRER.	
Haugesund sjøforsikringselskap A.s.		Troms fylke.	
Haugesund, se side XIV foran hoved- registret.		Dragøy & Co. A.s, Tromsø	3
BOKHANDLERE.		Møre og Romsdal fylke.	
Troms fylke.		Aarsæther, Brødr., A.s, Ålesund. Fot- annonser.	
Høegh, T., Bokhandel, Tromsø	2	Bergen.	
Bergen.		Berge, L. H., Bergen. Fotannonser.	
Beyer, F., A.s, Bok- & Papirhandel, Bergen	17	Hausvik & Co. A.s, Einar, Bergen. Fotannonser.	
Giertsen, A.s, Ed. B., Bergen	16	Hordaland Fiskesalslag S/L, Bergen. Fotannonser.	
Lunde & Co., Bok- og Papirhandel A.s., Bergen, fotannonser.		Martens & Co. A.s, Johan C., Bergen. Fotannonser.	
BUNNSTOFF OG MALING.		Misje & Co. A.s, Jakob, Bergen	15
Møre og Romsdal fylke.		Noregs Sildesalslag, Bergen	18
Berge A.s, Reidar, Kristiansund	7	Rogaland fylke.	
Henriksen, H. Ålesund	10	Fiskernes Salgslag, S/L, Stavanger. Fotannonser.	
Ingebrigtsen, Kr., Ålesund, se hovedreg	350	Polar A.s, Stavanger	24
Bergen.		Brislingforeningen, Stavanger	25
Internasjonal Farvefabrik A.s, Bergen, Fotannonser.		Brislingkompaniet, Stavanger	26
Kjemisk Fabrik Monopol A.s. Bergen. Fotannonser.		FISKERI- OG SKIPSUTSTYR.	
Vestfold fylke.		Troms fylke.	
Jotun Fabrikker A.s, Sandefjord. Fot- annonser.		Braathens, E., Motorverksted, Tromsø	4
FISK EN GROSS.		Harstad Blik- & Metalvarefabrik A.S, Harstad	1
Troms fylke.		Henriksen, Brødr., A.s, Harstad	1
Tromsø Kjøtt- og Fiskehandel, Tromsø	3	Stål & Jern A.s, Harstad	2
Sør-Trøndelag fylke.		Tromsø Kjøtt- og Fiskehandel, Tromsø	3
Fiskernes Ferskfiskomsetning S/L, Trondheim. Fotannonser.		Sør-Trøndelag fylke.	
Norges Levendefisklag S/L, Trondheim. Fotannonser.		Skibs- og Fiskeriutstyr A.s, Trond- heim. Fotannonser.	
Møre og Romsdal fylke.		Møre og Trøndelag fylke.	
Giske, Bernt, Ålesund	10	Berge, Reidar, A.s, Ålesund	10
Sunnmøre og Romsdal Fiskesalslag, Ålesund. Fotannonser.		Eidsvik, Sverre, A.s, Ålesund	9
Bergen.		Gridseth, O., mek. Verksted, Ålesund	9
Hausvik & Co., A.s., Einar, Bergen, Fotannonser.		Hatlø & Waage A.s, Ålesund	10
Hordaland Fiskesalslag S/L, Bergen. Fotannonser.		Henriksen, H., Ålesund	10
Misje & Co. A.s, Jakob, Bergen	15	Hydraulik A.s, Brattvåg	10
		Madsen, Johan A., Ålesund, se hoved- registret	369
		Paulsen, Johs., Ålesund, se hovedreg.	351
		Bergen.	
		Andersens Enke A.s, Campbell, Bergen. Fotannonser.	
		Berge, L. H., Bergen. Fotannonser.	
		Bergen Skibshandel A.s, Bergen. Fot- annonser.	

	Side		Side
Braun, Berdt Meyer, A.s, Bergen, se hovedregistret	174 og 501	HERMETIKKFABRIKKER.	
Dalland Skipshandel A.s, Bergen. Fotannonser.		Sør-Trøndelag fylke.	
Eriksen, P., Bergen, se 4. omslagsside.		Hermetikfabrikernes Fællesindkjøb A.s, Trondheim	7
Flesland Glassverk, Bergen	16	Bergen.	
Gjørven, David, Bergen, se side XIV foran hovedregistret.		Hausvik & Co. A.s, Einar, Bergen. Fotannonser.	
Hansens Sønner, Johan, Bergen. Fotannonser.		Misje & Co, A.s, Jakob, Bergen	15
Aarstads Rederi A.s, Sig. S., Bergen. Fotannonser.		Rogaland fylke.	
Rogaland fylke.		Standard Ltd., Stavanger, se hovedreg.	603
Berentsen A.s, E. Stavanger. Fotannonser.		Brislingkompaniet, Stavanger	26
Christensen A.s, Thv., Haugesund, se side XVI foran hovedregistret.		ISFORRETNINGER.	
Kjetting A.s, Stavanger. Fotannonser.		Troms fylke.	
Kyvik & Co. A.s, Haugesund	23	Tromsø Kjøtt- og Fiskehandel, Tromsø	3
Vest-Agder fylke.		Møre og Romsdal fylke.	
Larsen, Johan, Kristiansand, se hovedregistret	705	Holms Fryseri og Kjøleanlegg A.s, Ålesund, se side XV foran hovedreg.	
Vestfold fylke.		Romsdal Kjølelager A/L, Molde	8
Tønsberg Harpunfabrikk A.s, Tønsberg,, se hovedregistret	413	Statens Kjølelager og Fryseri, Ålesund. Fotannonser.	
FOTOGRAFISKE ARTIKLER.		Rogaland fylke.	
Bergen.		Polar A.s, Stavanger	24
Wernøe & Gulbrandsen, A.s, Bergen	17	JERNVAREHANDEL.	
FRYSERI OG KJØLEANLEGG.		Troms fylke.	
Troms fylke.		Hårstad Blik- og Metalvarefabrik A.s, Harstad	1
Nordfilet og Marinas Samkjøp A.s, Bergen. Fotannonser.		Stål & Jern A.s, Harstad	2
Sør-Trøndelag fylke.		Henriksen, Brødr. As., Harstad	1
Fiskernes Ferskfiskomsetning S/L, Trondheim. Fotannonser.		Bergen.	
Møre og Romsdal fylke.		Eriksen, P., Bergen, se 4. omslagsside.	
Giske, Bernt, Ålesund	10	Mohn, Frank, Bergen, se side V foran hovedregistret.	
Holms Fryseri og Kjøleanlegg A.s, Ålesund, se side XV foran hovedreg.		Rogaland fylke.	
Statens Kjøleanlegg og Fryseri, Ålesund. Fotannonser.		Kyvik & Co. A.s, Haugesund	24
Aarsæther, Brødr., A.s, Ålesund. Fotannonser.		KOMPASS OG INSTRUMENTER.	
Rogaland fylke.		Sør-Trøndelag fylke.	
Karmøy Kjølelager A/L, Kopervik, se hovedregistret	600 og 655	Iversen, H., Kompassfabrikk A.s, Trondheim	7
Polar A.s, Stavanger	24	Møre og Romsdal fylke.	
		Grønvold Meyer A.s, E., Ålesund, fotannonser.	
		Oslo fylke.	
		Gulbransen, Johan, se hovedregister	765

	Side		Side
KULLFORRETNINGER			
Troms fylke.		Kristiansunds Mek. Verksted og Båt- byggeri A.s, Kristiansund	8
Tromsø Kjøtt- og Fiskehandel, Tromsø	3	Liaaen, A. M., Ålesund, se hovedreg. . .	911
		Sterkodder Mek. Verksted A.s, Kristi- ansund, se hovedregistret	348
		Synnes, O., Mek. Verksted A.s, Ålesund, se hovedreg.	266 og 353
		Westnes Sønner, S. K., Vestnes	14
		Waagens Bruk A.s, Kristiansund. Fot- annonser.	
LYSANLEGG.			
Troms fylke.		Bergen.	
Landfald, Fridtjof, Tromsø	4	De Forenede Motorfabrikker A.s, Bergen, se side IV foran hovedreg.	
Teknisk Bureau, Tromsø, se hovedreg.	32	Eriksen, J., Bergen, se 4. omslagsside.	
		Frydenlund Slip & Mek. Verksted As., Bergen. Fotannonser.	
Bergen.		Gyldenpris Slip & Mek. Verksted, Ber- gen, se hovedregistret	548
Mohn, Frank, Bergen, se side V foran hovedregistret.		Mohn, Frank, Bergen, se side V foran hovedregistret.	
Skipsinstallasjon A.s, Bergen. Fotan- nonser.		Mjelleml & Karlsen, Bergen, se 2. om- slagsside.	
		Norsk Motor av 1931 A.s, Bergen	16
Rogaland fylke.		Nyhavn Slip og rep. Verksted, Bergen	14
Brommeland, Sigmund og Karl, J., Haugesund. Fotannonser.		Petersen, P., smed og mek. verksted A.s, Bergen, se hovedreg.	540
Tranbergs Elektrisk Forretning A.s, Stavanger. Fotannonser.		Storemøllens Slip & Mek. Verksted, Bergen	15
		Hordaland fylke.	
		Wichmann, Motorfabrikken, M. Haldor- sen & Sønner, Rubbestadnesset	18
		Rogaland fylke.	
Troms fylke.		Bjørnevik Motorverksted, N., Hundvåg pr. Stavanger	25
Bachs Verksted A.s, Harstad	1	Skudenes Mek. Verksted & Slip As., Skudeneshavn	24
Bjerknes, K. Aug., Harstad	2	Stavanger Tinfabrik A.s, Stavanger. Fotannonser.	
Braathens E., Motorverksted, Tromsø	4	Stornes, Brødr., Slip & Mek. Verksted, Egersund	23
Hansen, Aksel, Tromsø	3	Bauer-Nielsen, Brødr., A.s, Haugesund	26
Hansen, Karl, Mek. Verksted A.s, Harstad	2	Vestfold fylke.	
Harstad Blik- & Metalvarefabrik A.s, Harstad	1	Henriksen, Mek. Verksted A.s, H., Tønsberg, se hovedregistret	406
Kaarbøes Mek. Verksted A.s, Harstad	1	Oslo.	
Nielsen, Ejnar S., Mek. Verksted A.s, Harstad	2	June Munktell-Motoren, Oslo, se hoved- registret	88og 101
Nordland fylke.		Levahn Mek. Verksted As., Oslo, se side II foran hovedregistret.	
Bodø Skibsværfts & Mek. Verksted A.s, Bodø	5	Skandia-Motoren, Kolberg & Firing A.s, Oslo, se hovedregistret 167 400	517
Høiers Mek. Verksted A.s, Svolvær . .	5	og side XVI foran hovedregistret.	
Marhaug, O., Slip & Mek. Verksted, Svolvær	6		
Svolvær Mek. Verksted A.s, Svolvær	6		
Møre og Romsdal fylke.			
Finnøy, Nils N., Motorfabrik A.s, Finnøy i Romsdal. Fotannonser.			
Gridseth, O., Mek. Verksted, Ålesund	9		
Hatlø Mek. Verksted, Ulsteinvik	12		
Haahjem Motorfabrik, Roald pr. Ålesund	14		

	Side		Side
PETROLEUM OG SMØREOLJE.		Tranbergs Elektriske Forretning A.s, Stavanger. Fotannonser.	
Troms fylke.			
Nordolje, Tromsø. Fotannonser.			
Tromsø Kjøtt- og Fiskehandel, Tromsø	3	SALTFORRETNINGER.	
Møre og Romsdal fylke.			
Eidsvik A.s, Sverre, Ålesund	9	Troms fylke.	
Ingebrigtsen, K., Ålesund, se hoved- registret	350	Tromsø Kjøtt- og Fiskehandel, Tromsø	
Paulsen, Johs., Ålesund	351	3	
Hordaland fylke.			
Bergen Skibshandel A.s, Bergen. Fot- annonser.		Bergen.	
Dalland Skipshandel A.s., Bergen. Fot- annonser.		Berge, L. H., Bergen. Fotannonser.	
Eriksen, P., Bergen, se 4. omslagsside		Bergen Skibshandel A.s, Bergen. Fot- annonser.	
Mohn, Frank, Bergen, se side V foran hovedreg.		SILDEMELE OG FISKEMEL.	
Vestlandske Petroleumskompagni A.s, «Esso», Bergen. Fotannonser.		Troms fylke.	
Rogaland fylke.			
Bauer-Nilsen, Brødr. A.s, Haugesund	26	Nordolje A.s, Tromsø. Fotannonser.	
Kyvik & Co., A.s, Haugesund	23	Bergen.	
PROVIANT.			
Troms fylke.			
Henriksen, Brødr., A.s, Harstad	1	Sildfiskernes Fabrikklag A.s, Bergen	
Tromsø Kjøtt- og Fiskehandel, Tromsø	3	15	
Møre og Romsdal fylke.			
Berge, Reidar, A.s, Kristiansund	8	SILDEOLJE OG TRAN.	
Eidsvik, Sverre, A.s, Ålesund	9	Troms fylke.	
Hatlø & Waage A.s, Ålesund	10	Dragøy & Co. A.s, Tromsø	
3			
Bergen.			
Bergens Skibshandel A.s, Bergen. Fot- annonser.		Møre og Romsdal fylke.	
Dalland Skipshandel A.s, Bergen. Fot- annonser.		Aarsæther, Brødr., A.s, Ålesund, fot- annonser.	
Rogaland fylke.		Bergen.	
Kyvik & Co. A.s, Haugesund	23	Martens & Co. A.s, Johan C., Bergen. Fotannonser.	
RADIOFORRETNINGER.			
Nordland fylke.			
Radioservice, Als. ing. Andenes	6	Sildefiskernes Fabrikklag A.s, Bergen	
15			
Møre og Romsdal fylke.			
Stafseth A.s, P. D., Ålesund	9	SKIPS- OG BÅTBYGGERIER.	
Hollingsæther, O., A.s., Kristiansund. Fotannonser.		Nordland fylke.	
Bodø Skibsverft & Mek. Verksted A.s, Bodø			
5			
Rogaland fylke.			
Brommeland, Sigmund og Karl J., Haugesund. Fotannonser.		Møre og Romsdal fylke.	
Robertson Radio-Elektro, Egersund. Fotannonser.		Brastad Skipsbyggeri, Brattvåg	
11			
Brastad, Alf og Lars, Vestnes			
12			
Eikenes & Sønner, Ivar, Tresfjord i Romsdal			
11			
Frostad, K. K., & Sønner, Båtbyggeri, Tomra i Romsdal			
14			
Frostad, Søren A., Skipsbyggeri, Tomra i Romsdal, se hovedregistret			
418			
Helland, Einar, Vestnes			
13			
Kjøpstad, Martin & Brødres Båtbyg- geri, Tresfjord i Romsdal			
11			
Kristiansunds Mek. Verksted og Båt- Byggeri A.s, Kristiansund			
8			
Langsten Slip & Båtbyggeri, Tomra i Romsdal, se hovedregistret			
427			

	Side		Side
Liaaen, A. M., Ålesund, se hovedreg.	911	Langsten Slip & Båtbyggeri, Tomra i Romsdal, se hovedregistret	427
Ramstad Skipsbyggeri, Vestnes	13	Kristiansund Mek. Verksted og Båtbyggeri, Kristiansund	8
Salthammer, A.s, L. H., Båtbyggeri, Tomra i Romsdal	13	Liaaen, A. M., Ålesund, se hovedreg.	911
Skorgenes, Jens K., Tresfj. i Romsdal	12	Salthammer A.s, L. H., Båtbyggeri, Vestnes	13
Tomren, Elias P., Tomra i Romsdal, se hovedregistret	416	Sterkodder Mek. Verksted As., Kristiansund, se hovedregistret	348
Tomren, Ole K., Tomra i Romsdal, se hovedregistret	417	Tomren, Elias P., Tomra i Romsdal, se hovedregistret	416
Vik Båtbyggeri, Tomrefjord, se hovedregistret	410 og 431	Tomren, Ole K., Tomra i Romsdal, se hovedregistret	419
Vik Sag og Båtbyggeri, Vestnes	13	Bergen.	
Vaagens Bruk A.s, Kr.sund, fotan.		Frydenbø Slip & Mek. Verksted A.s, Bergen. Fotannonser.	
Wiik, Johan A., Båtbyggeri, Vestnes, hovedregistret	414	Gyldenpris Slip & Mek. Verksted, Bergen, se hovedregistret	548
Aas, J. R., Vestnes, se hovedregistret	412	Norsk Motor av 1931 As., Bergen	16
Hordaland fylke.		Nyhavn Slip & rep. Verksted, Bergen	14
Fjellstrand Båtbyggeri, Omastrand	23	Storemøllen Slip & Mek. Verksted, Bergen	15
Gravdals Skibsbyggeri og Trelastforretning, Sunde i Sunnhordland	20	Hordaland fylke.	
Løvfalls, Edv., Skipsbyggeri, Løfallstrand	19	Gravdals Skibsbyggeri og Trelastforretning, Sunde i Sunnhordland	20
Pile, Johan, Båtbyggeri Løfallstrand	19	Rogaland fylke.	
Skålurens Skibsbyggeri, Rosendal	20	Skudenes Mek. Verksted & Slip A.s, Skudeneshavn	24
Vevik, Johan, Løfallstrand	19	Stornes, Brødr., Slip & Mek. Verksted, Egersund	23
Østensen, Lars, Skibsbyggeri, Strandebarm	22	TRELASTFORRETNINGER OG BYGNINGSARTIKLER.	
Åsheim & Valvatne, Skibsbyggeri, Sagnvåg i Sunnhordland	21	Troms fylke.	
SKIPSMEKLERE.		Stål & Jern As., Tromsø	24
Nordland fylke.		Møre og Romsdal fylke.	
Brunvold & Johansen A.s., Svolvær. Fotannonser.		Berge, A.s, Reidar, Kristiansund	7
Sør-Trøndelag.		Mogstad, L., Kristiansund	8
Rømen & Co. A.s, Trondheim, se hovedregistret	301	Hordaland fylke.	
SLIPPER.		Gravdals Skibsbyggeri og Trelastforretning, Sunde i Sunnhordland	20
Troms fylke.		Skålurens Skibsbyggeri, Rosendal	20
Bachs Verksted A.s, Harstad	1	TØNNEFABRIKKER OG FORHANDLERE	
Hansen, Karl, Mek. Verksted A.s, Harstad	2	Bergen.	
Nielsen, Ejnar S., Mek. Verksted A.s, Harstad	2	Berge, L. H., Bergen. Fotannonser.	
Nordland fylke.		UTENLANDSKE ANNONSER.	
Bodø Skibsverft & Mek. Verksted A.s, Bodø	5	Sverige.	
Marhaugs, O., Slip & Mek. Verksted, Svolvær	6	Jönköpings Motorfabrik A/B, Jönköping, se hovedregistret 88 og 101	101
Svolvær Mek. Verksted A.s, Svolvær	6	Skandia-Verken Aktiebolag, Lysekil, se hovedregistret	167, 400 517
Møre og Romsdal fylke.		og side XVI foran hovedregistret.	
Finnøy, Nils N. Motorfabrik A.s, Finnøy i Romsdal. Fotannonser.			
Frostad, Søren A., Båtbyggeri, Tomra i Romsdal, se hovedregistret	418		

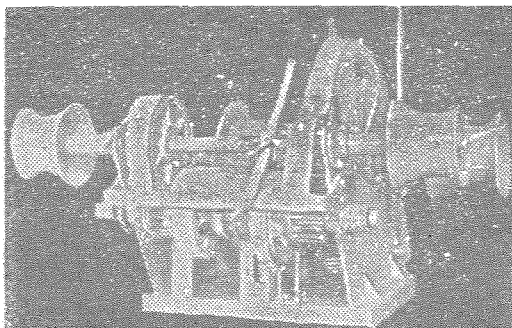

BEDRE

WINCHER

bjergjer fangsten.

BRUK

WINCHER

fra

KAARBØS MEK. VERKSTED A/s, Harstad

Leverer wincher for 1½, 2, 3 og 4 tonns løft til spesielle formål.

Forhandler:

TRYGVE OLSEN

Strandkaiaen 6 — Bergen. — Telef. 13366. Telegr.adr.: «Neslo».

A.s Bachs Verksted - Harstad

Telegramadr.: Verkstedbach SIGVART BACH Telefon 70 — Privat 292

Patentslip 100 fot — Tommerverksted — Mekanisk verksted
Metallstøperi — Sveiseverksted — Snurpespill og ruller

LAGER FOR BOLINDERMOTOREN

BRØDRENE HENRIKSEN A.s - HARSTAD

TELEFONER 111 og 129

FISKERIUTSTYR - SKIBSUTSTYR - SKIBSPROVIANT

HARSTAD BLIK- & METALVAREFABRIK A.s

Telef. nr. 330.

Solvmedalje Utstillingen Harstad 1911.

Etablert 1890.

Tanker for spekk og parafin, sorte og galvaniserte, klinket og sveiset.
Startellasker.

For sildoljefabrikker leveres:

Transportskruer — Elevatorkopper — Cykloner — Lagertanker.

Telefoner: 177 a og b

Telegr.adr.: MOTORDAN

EJNAR S. NIELSEN mek. Verksted A.s**Maskinverksted - Patentslipper - Tømmerversted**

Fabrikerer: E. S. N. Linespil, garnspil, hurtigfyringer, startanlegg

Telefoner: 36 a og 363

Telegr.adr.: Karl Hanssen

Karl Hanssens mek. Verksted A.s - Harstad**Slip - Motorverksted - Smie - Metallstøperi - Tømmermandsverksted**

Utfører reparasjoner av dampmaskiner, montering og reparasjoner av alle slags motorer. Repr. »Avance« og »Solo« motorer. Patentslip optil 182 fots lengde.

K. Aug. Bjerknes - Smie- og sveiseverksted

Telefon 495.

HARSTAD

Telefon 495

Alt til sjø- og landdrift utføres fagmessig og godt.

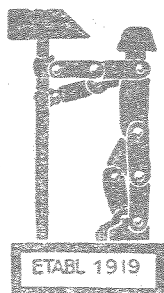
**A
S STAAL & JERN**

- HARSTAD -

Telegr.adr.: Metaller.

Telefoner: 143, 280, 438

PRIMA SVENSK KORTLENKET KJETTING

Sort: 3/16" til 1"

Galv.: 3/16" til 9/16"

med Norsk Veritas og brukscertifikat.

STOKKANKERE — PATENTANKERE — DREGGER

Galv. RIGGWIRE, Galv. STALTAUG, WIREKLEMMER, RIGGSTRAMMERE etc.

LENSEPUMPER - VINGEPUMPER - HALMIAPUMPER - RØR - ARMATUR etc.**- STÅL - JERN - PLATER - METALLER - BYGGNINGSARTIKLER -**

TROMSØ.

T. HØEGH - TROMSØ**BOK- og PAPIRHANDEL**

Telegramadr.: »Høk«

Telefon 501

Tromsø Kjøtt- & Fiskehandel

(TORVHALLEN)

FISKEREDSKAPER — TAUGVERK — MOTOROLJER

PROVIANT — TRANSITTLAGER

KULL — SALT — IS — VANN

Telegramadresse: «Torvhallen»

Telefoner nr. 491 - 565 - 882

DRAGØY & CO. A.s = Tromsø

FERSKFISKEKSPORT

Telegramadresse „Dragøycø“

Telefoner: Kontoret 820. Etter kontortid 611 eller 686

Spesialitet: Flyndre, kveite laks.

Produksjon av: Tørfisk, klipfisk, tran.

Bankforbindelse: Tromsø Forretningsbank.

Aksel Hansen - Tromsø

MEKANISK VERKSTED

Telefon 30¹.

Telefon 30¹.

E. Braathens Motorverksted

T R O M S Ø — Telegr.adr: «Bråthen»

Reparasjoner av alle slags MOTORER - Boktrykkerimaskiner - Nymonteringer.

Fabrikasjon av Lense- og Spylepumpen »EB«

WINSCHER - LINEPILL og STYREAPPARATER.

ØIV. LARSEN

Tromsdalen, Tromsø

Kolonial, Skips- og Fiskeriutstyr

Bensin og Smøreoljer

Telefon: Storsteinnes i Tromsøysund

Fridtjof Landfald

TROMSØ — Telefon 337 B

Elektrisk Verksted



Overtar forsikring på fiskefartøyer hjemmehørende i Nordland fylke.

HOVEDKONTOR I BODØ.

Tegner forsikring for egen risiko for inntil kr. 12 000.— etter en takst av kr. 15 000.—. Foreningen overtar også til forsikring farkoster med høyere takst og reassurerer i solide selskaper det overskytende beløp til billige premier. Forsikringen omfatter dekkede såvel som åpne båter med motor. Likeså overtas forsikring på redskaper og mannskapseffekter ombord i farkoster som er forsikret i foreningen. Redskapene er også forsikret mot brannskade når disse er anbrakt i hus på land. Foreningen har agenter i de fleste herreder i fylket.

H.r.advokat Roald Angell,
styrets formann.

W. Thormodsen,
forretningssfører.

Bodø Skibsverft & Mek. Verksted A.s

Telefon 43

Grunnlagt 1866

Telegr.adr.: Skibsverftet

Jern- & treskipsreparasjoner. Jern- & metallstøperi. 3 patentslipper, opptil 185 fots kjøllengde. Elektrisk og autogensveising. Eget dykkerfartøy. Spesiellmaskiner for cylinderboringer. Fabrikerer: Winsjer, tannhjulspumper for lensning og spyling, linespill, dekkspumper, starteflasker, ratt, kjettingstoppere med rull og skruer, garnspill etc. etc.

Leverer motorcyklindere og stempler i alle størrelser.

SVOLVÆR

A.S HØIERS MEK. VERKSTED

SVOLVÆR

Mottar oppdrag i motor- og maskinreparasjoner — smiarbeid og sveising.
Hovedarbeid: Reparasjon av råoljemotorer — Agentur for Bolinder.

Telefon: 139.

Telegr.adr.: Motorhøier.

Bankgiro 1086/531

Lofotens Kreditbank A.s.

Svolvær mek. Verksted A/s

Telegramadr. Tvedt

Etablert 1892

Telefon 15 — 359

Vi utfører ombygning av stål- og treskip.
Maskin- og skipsreparasjoner av enhver art.

Jernkonstruksjoner.

Elektrisk- og Autogensveisning.

Patentslipper for inntil 140 fots kjøllengde.

Pressluftanlegg.

Lager av bunnstoffer og maskinrekvisita.

Telegramadr.: MARHAUG

Telefon: Verkstedet 177 a
Privat 177 b

O. Marhaugs Slip & mek. Verksted

— SVOLVÆR —

PATENTSLIP FOR OVER 100 FOTS KJØLLENGDE

Nye moderne arbeidsmaskiner — 1ste klasses arbeide

Hovedagenturet motoren «RAPP» og reservelager

ANDENES

ALS-ING RADIOSERVICE

Radio og Elektrisk Forretning.

ANDENES

Fører alt i elektrisk materiell og radio.

Representerer NIFE båtlysanlegg og DELCO LIGHT

A.s Hermetikfabrikenes Fællesindkjøb

Ths. Angells Gt. 5 - Trondheim

Telef. 21851, 25012 — Telegr.adr.: «Hermetiksilid»

KJØPER FERSK SILD OG MUSSE

Neptun-Kompasset

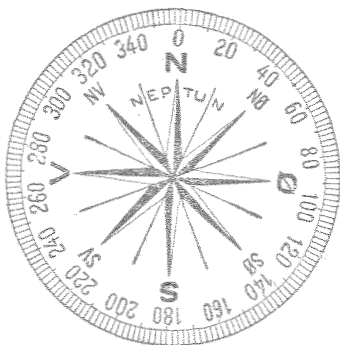

er det kompass der er anerkjent som det beste kompass for damp- & motorbåter.

Forlang derfor NEPTUN fra

H. Iversens Kompassfabrikk A.s

(Arthur Iversen)

TRONDHEIM

Telefon 3100 — Etablert 1869.

Telegr.adr.: NEPTUNKOMPASSET, Tr.heim.

KRISTIANSUND.

SKIBSHANDEL - PROVIANT
DEKKS- & MASKINREKVISITA
BYGNINGSARTIKLER - MALERVARER

REIDAR BERGE A/S

KRISTIANSUND, N.

Telefon 1186.

Kontor 1365.

Varebestillinger utenfor forretningsstid 1253.

Kontoret 1365.

L. MOGSTAD

KRISTIANSUND N.

Trematerialer — Murmaterialer.

A.s Kristiansunds mek. Verksted og Båtbyggeri

Disponent O. Mollan

Motorverksted

Skipsverft

Slipper inntil 100 fots kjøllengde

Telefon 1212

Telegramadresse: „Båtbyggeriet,,

MOLDE.

Romsdal Kjølelager A-L

MOLDE

Frysing av is, kjøtt og sild

Lagring av alle sorter fisk og landmannsprodukter

Telegramadresse: Kjølelageret — Telefon 492 — Disp.: privat 741

SVERRE EIDSVIK A.s

ÅLESUND

Telefon 1528 — 3140

SKIPSHANDEL.

Alle sorter FISKEREDSKAPER,
ANKER, KJETTING og PRESENNINGER.
SNURPEUTSTYR til båter og nøter.
Omsetning av BRUKTE NØTER og BÅTER.

Vi leverer fra lager **Robertsons** populære telefonisender 4601/461. I løpet av året 1948 vil vi kunne levere telefonisender på 40 og 75 w, peileapparater og ekkolodd. Alt av amerikansk fabrikat.

P. D. STAFSETH A.s

Radioavdelingen

ÅLESUND

Telefon 3221 — 2247

O. GRIDSETHS MEK. VERKSTED

ÅLESUND

Fabrikerer: Notruller - Snurpenotspill - Landnotspill
Dorrsyppill - Line- & Garnspill - Lineruller m. m.

Utfører: Reparasjoner av Maskiner & Motorer samt Smed & Jernarbeide
Elektrisk- og Autogen sveising.

Bruk RECORD impregneringsstof. — Bruk RECORD presseningsduk. — RECORD er Norsk fabrikat. — RECORD er avpasset etter Norske forhold. — RECORD anbefaler sig selv. — Prøver og priser tilstilles på forlangende.

Seilmaker H. Henriksen - Ålesund

Telefon 1674.

Telegramadr.: «RECORD»

Hatlø & Waage A.s

- ÅLESUND -

Telegramadr.: HAV

Telefon 1975

FISKERIUTSTYR
SNURPELINER
SKIPS- OG BÅTUTSTYR
SKIPSPROVIANTERING

BERNT GISKE, Ålesund

Telefoner

Telegramadresse: Agnkompaniet

Innehaver av:

ÅLESUNDS AGNKOMPANIET

HYDRAULIK A.s, Brattvåg

Hydrauliske dekkmaskiner

for fiske-, frakte- og rutebåter

Telegr.adr.: Hydraulik, Brattvåg — Rikstelefon: 29 og 55, Brattvåg

Brastad Skipsbyggeri A.s, Brattvåg

TRESKIPSBYGGERI — MEKANISK VERKSTED
OG OPPHALINGSSLIPP.

Utfører reparasjonsarbeid og nybygning av fartøy opptil 130 fots lengde.

Telefon: 52.

Telegramadresse: «Skipsbyggeriet».

TRESFJORD

Ivar Eiknes & Sønner - Tresfjord i Romsdalen

BÅTBYGGERI

Spesialitet: Snurpenotbåter og lettbåter.

Telegramadresse: Eiknes.

Telefon: Tresfjord.

Martin Kjøpstad & Brødres Båtbyggeri

TRESFJORD.

Post og telefon: «Tresfjord».

Telegramadresse: «Kjøpstad».

BYGGER SNURPEBATER FOR MOTOR OG UTEN.

— ALT I UTSTYR. —

— Sølvmedalje Trøndelagsutstillingen 1930 for gode snurpebåter. —

Båtbygger Jens K. Skorgenes, Skorgevik i Romsdalen.

Lettbyggete båter opptil 35 fots lengde. — Lystbåter, turbåter, små frakkebåter, mindre fiskebåter, seil- og motorrasere. — Snurpe-notbåter samt gavlbåter for motor, lettbåter og livbåter.

Fagmessig arbeide garanteres.

Telefon: Tresfjord.

ULSTEIN

HATLØ'S VERKSTED A.s SKIPSVERFT OG MEK. VERKSTED ULSTEINVIK.

Telefon. — Telegr.adr. Hatløverk.

Nybygninger. Ombygning og reparasjoner av såvel stål- som trefartøyer. — Maskinarbeid av enhver art.

Moderne sveise- og luftanlegg. Spesialitet: Fangstfartøyer.

VESTNES

ALF OG LARS BRASTAD - Båtbyggeri VESTNES

OPPHALINGSSLIPPER for inntil 80 fots fartøyer.

NYBYGG FOR FISKEFARTØYER opptil 100 fot.

Smie og mekanisk verksted.

Telefon: Vestnes.

EINAR HELLAND**SKIPS- OG BÅTBYGGERI
VESTNES**

Slipper inntil 100 fots lengde.

Nybygninger og reparasjoner utføres til rimelige priser.

Privattelefon.

Rikstelefon: Vestnes.

Vik Sag og Båtbyggeri

Vik i Vestnes.

S P E S I A L I T E T : S N U R P E B Å T E R .

Telefon: Tomrefjorden.

A.s L. H. Salthammer Båtbyggeri**VESTNES**

Telefon 21.

Nybygg. — Reparasjoner av fiskefartøyer og rutebåter.

Opphalingslipp inntil 70 tonn.

Ramstad Skipsbyggeri**VESTNES**

L. K. WESTNES SØNNER

Telefon: 9.

— VESTNES —

Telefon: 9.

SMIE OG MEKANISK VERKSTED
SPESIALITET: SNURPESPILL.

K. K. Frostad & Sønner Båtbyggeri

Tlf.: Tomrefjord

— Torma i Romsdal. —

Tlf.: Tomrefjord.

NYBYGNING OG REPARASJON AV BÅTER OPPTIL 80 FOT.
ELEKTRISK AUTOGENSVEIS.

VIGRA

Knut Haahjem Motorfabrikk - Roald

Telefon: nr. 7.

— Anlagt 1915 —

Telegr.adr.: Haahjem.

Fabrikasjon av Haahjemsmotoren „SEMIEDIESEL“ i størrelser fra 10—200 hk. Haahjemsmotoren er anerkjent som en 1. klasses motor og leveres så vel til rutefart som til fiskeribedrift og er kraftig med lite oljeforbruk.

BERGEN

NYHAVN MEK. VERKSTED OG SLIP

Jakob Misje & Co. A.s, Bergen

Telegramadresse: «Storsild»

Telefonsentral 10070

Bodene: 15914 — Privat 12314, 10072, 15265.



Kjøper og mottar til høyeste avregning alle sorter FISK og SILD

A.s SILDEFISKERNES FABRIKKLAG BERGEN

Produksjon av sildemel og sildolje

FABRIKK:
Horsøy.

HOVEDKONTOR:
Strandgaten 18 — Bergen.

Storemøllens Patentslipper & Mek. Verksted

— BERGEN —

Telefoner: 56333: Central 3 linjer.
14583: Ing. Aarland, privat.
14555: A. Meyer, privat

Telegr.adr.: «Storemøllen».

SKIPSREPARASJONER utføres.

JERNSKIP — TRESKIP — DAMPMASKINER — MOTORER

3 SLIPPER — HURTIGSLIPPSETNING

Anlegg for KOMPRIMERT LUFT og ELEKTRISK SVEISNING

A.S. NORSK MOTOR AV 1931

BERGEN

Maskin- og fartøyreparasjoner

2 tonns vinsjer Lysanlegg

Disponerer 4 opphalingslapper

Lysanlegget „SOL“

Telefon: Kontoret 98231.

Verkstedet 99967.

Alfred Larsen privat: 11659.

Telegramadresse: «NORMO»

VI FØRER STORT LAGER AV

SJØKARTER og SKIPSBØKER

Ed. B. Giertsen A.s

Småstrandgaten — Bergen.

FISKEKAVL

fra 2" til 8", doubler 10" og 12". Ovale 2½" og 3".

Leveres gjennom grossistene og fiskeriutstysforretningene
over alt i landet.

Spør etter KAVL fra

FLESLAND GLASSVERK A.s - Bergen

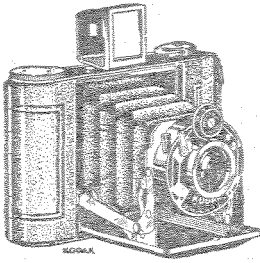

KODAKS - KINO
OG
LYSBILLED-UTSTYR

A.s Wernøe & Gulbrandsen

Torvalm. 12 — Bergen

STØRSTE UTVALG I
SJØKARTER

BEYER
STRANDGATEN
BERGEN

A.s Haakonshellens Slip

Håkonshellen pr. Bergen.

Telefon: 51805.

Privattelefon: 51803.

Vi utfører monteringer og reparasjoner og alle slags eksplosjonsmotorer. Sveise- og smedarbeide. Trereparasjoner. Rigningsarbeide og maleroppussninger, alt arbeide henhørende faget. Slippsetter fartøyer inntil 120 fots kjø. Vannslange for bunnrengjøring.

Obs.: Slippen er beliggende ved Vattlestraumen, ca. 5 kabellengder nord for Strømhellens fyr. Innsøiling til Alvøen.

Noregs Sildesalslag

— Salgscentral for Stor- og Vårsildfiskerne —

Kontorer: ALESUND · HAUGESUND · EGERSUND

Telegramadr.: SAMHALD

BREMNES

Motorfabrikken „WICHMANN“

M. Haldorsen & Sønner, Rubbestadneset

Leverer kraftige og driftssikre motorer
fra 2—400 hk. for fiske og fangstfartøyer

JONDAL

HELGE SVAASAND = Svåsand, Hardanger

Bygger notbåter opptil 30 fots lengde. — Færingsbåter i alle størrelser.

Motorfiskebåter opptil 30 fots lengde.

Solid arbeide og førsteklasses materiell garanteres.

L. L. HAUGEN - Herand, Hardanger

Bygger såvel kuttere som skøyter opptil 50 fot.

Notbåter, såvel klinker som kravel. Færinger i alle størrelser.

Førsteklasses arbeide garanteres.

Johannes Selsviks Båtbyggeri - Solesnes, Hardanger

Førsteklasses arbeide utføres.
Bygger fiskebåter fra 20 til 45—50 fot.

S. S. HAUGEN — Herand, Hardanger**BÅTBYGGERI**

Bygger fiskekuttere og skøyter, notbåter såvel krael som klinkerbygget.
Undersøk mine priser — innhent tilbud.
Min 50 årige erfaring i bransjen er garanti for absolutt førstekl. arbeide.

JOHAN M. HAUGEN — Herand, Hardanger**BÅTBYGGERI**

Bygger motorkuttere og skøyter, brønnbåter, fiskemotorfartøyer, notbåter
— klinker og krael. — Mitt førsteklasses arbeide er landskjent.
Rikstelefon. Telegramadr.: Johan Haugen, Herand.

L. O. HAUGEN — Herand, Hardanger

Telefon 13. Telefon 13.
Bygger notbåter, såvel krael som klinker. — Lystmotorbåter — Hyttebåter.
Motorsjekter — Motorfartøyer opptil 75 fots lengde — Joller.
Førsteklasses arbeide garanteres — Kan installere motorer på stedet.

KVINNHERAD**Edv. Løvfalls Skipsbyggeri****LØFALLSTRAND — HARDANGER.**

Telefon 36, Løfallstrand.

JOHAN PILE BÅTBYGGERI, Løfallstrand

Bygging og reparasjoner av trefartøyer.

JOHN VEVIK, Løfallstrand

Bygging og reparasjoner av trefartøyer utføres.

Telefon nr. 1.

Telefon nr. 1.

Skålurens Skibsbyggeri - Rosendal

— Etableret 1872 —

BYGNING OG REPARASJON AV ALLE SLAGS
TREFARTØYER — SAGBRUK OG HØVLERI

Gravdals Skipsbyggeri og Trelastforretning

Gravdal & Co.

SUNDE - SUNNHORDLAND

Telegramadr.: Skibsbyggeriet

SKIBSBYGGERIET: Nybygning og Reparasjoner i Tre og Jern — Motorverksted og Patentslipp — Elektrisk sveis — (Leverer over 325 nybygninger).

TRELASTFORRETNINGEN: Sagbruk - Høvleri og Trevarefabrikk. Leverer ferdige hus opsatt. Stort Lager av skåren og rund Trelast - Byggeartikler.

OS

HENRIK ASKVIKS SØNNER A.s

BÅTBYGGERI — HAGAVIK.

Telefon 53820.

Snurpedorryer — Motorlettbåter — Oselveserfingering
og lystbåter. Reparasjoner.

Ole N. Drange - Drangje

Bygger førsteklasses færinger — lettbåter — seilbåter
notbåter og snurpedorrryer.

Hagavik Slip og Motorverksted

Hagavik pr. Bergen.

REPARASJONER AV MOTORER OG ALT I TRESKIPSARBEIDE.

Telefon Bergen 53821.

STORD

AASHEIM & VALVATNA SKIPSBYGGERI

Telef.: 17 og 22.

SAGVÅG I SUNNHORDLAND

Telef. 17 og 22.

Nybygning og reparasjoner av treskip. Reparasjoner og ombygning av jernskip.
Elektrisk sveising.

STRANDEBARM

Båtbygger Theodor T. Riise

STRANDEBARM

Bygging av færingsbåter, hekkbåter, motorbåter og seilsnekker.

JOHANNES J. TANGERÅS — Strandebarm

Bygger Hardangerbåter — joller — hekkbåter — notbåter — motorfiskebåter
opptil 22 fots lengde. Førsteklasses materialer og solid arbeide garanteres.

Storesletten Skibsbyggeri

Kysnesstrand — Hardanger.

Bygning av motorfartøyer
opp til 90 fots lengde

Telefon: nr. 5.

Telegr.adr.: «Storesletten».

Aksel H. Tangerås & Sønner — Strandebarm

Bygning av færingsbåter — hekkbåter og motorfartøyer opptil 70 fots lengde.

ALF LINGA — Linga, Hardanger

Bygger Hardangerbåter — færing og hekkbåter i alle størrelser.
Godt arbeide.

JAKOB S. RØYRVIK — Røyrvik, Hardanger

Bygger de anerkjente Hardangerbåter med 3 og 4 bord opptil 17 fot.
Førsteklasses materialer og solid arbeide garanteres.

Lars Østensen, Skipsbyggeri

BAKKE — STRANDEBARM.

Telefon: 12.

Hvis De vil ha en billig og god sterk båt for fiske-, lyst- og seil
for hurtig levering, så henvend Dem til

Svaasands Båtbyggeri — Strandebarm

Telefon 17 a

Fartøyer i alle størrelser.

FJELLSTRAND BÅTBYGGERI

OMASTRAND — HARDANGER.

Innehaver Odd Oma.

BYGNING AV ALLE SLAGS BÅTER, SPESIELT LIVBÅTER.
PRISBELØNNET LANDSUTSTILLINGEN 1928.

Telefon 10

Telegramadr.: «Fjellstrand».

EGERSUND

BRØDR. STORNES

SLIPP & MEKANISK VERKSTED — EGRSUND.

Telefon 134. Telefon privat 293.

Maskin- og motorreparasjoner, samt alt til faget henhørende.
Spesielt fremheves vår maskindrevne silderulle som er så etterspurt blant fiskere.
Vi fabrikerer også spill, snurrevad, rekevinsjer og alle sorter ledninger.
Agentur for Rappmotoren. — 2 opphalingsslipper.

HAUGESUND

KYVIK & CO. $\frac{A}{S}$ — HAUGESUND

Største lager i skibs- og
fiskeutstyr samt proviant

Telefon 1122 og 2211

Telegramadr.: Thorval

Skudenes Mek. Verksted & Slip A.s

SKUDENESHAVN.

Telefon 15.

Privat 74 og 139.

Fabrikasjon av råoljemotoren «SKUDE», 3—40 hk. Motoren er utstyrt med kule- og rullelager i ramme, trust og reservelager. Særdeles økonomisk i drift. Fabrikasjon av patenterte luftregulatorer, vannavkjølte glødekuler med elektrisk tenning. — Reparasjoner. — Klassifikasjoner.

STAVANGER

BRISLINGLAGET

STAVANGER

Landets største fellesinnkjøpslag for
BRISLING - SMASILD - MAKRELL og SPIR.
Daglig forbruk 5000 skjegger. —

Telefoner: Egen rikstelefonlinje. Kontoret 1780, 2781.

W. Brimsø, privat 2783. — Sommerbolig Hommersåk 32.

Telegramadresse: Brislinglaget, Stavanger.

A.s POLAR, STAVANGER

Telefon: 20746, 22837 — Telegramadresse: «Polar».

FRYSERI — KJØLEANLEGG — ISFABRIKK

SILD OG FISK EN GROSS.

Avdelingskontor i Haugesund:

Sigurd Haavik A.s — Telef. 3166 - 3176 - 1566. — Telegr.adr: «Sildhavik».

ALDA - motoren

Den sikre, vel utstyrte og gode firetaktmotor for småbåter
til all slags bruk.

Prøv en ALDA.

N. BJØRNEVIK - Motorverksted

HUNDEVÅG PR. STAVANGER

Telef.: 47157. Telegr.adr.: ALDA

Fiskelaget Nordlys A.s

STAVANGER

Telegramadresse: Nordlys. Telefon 2514, privat 45321

Alle sorter fisk kjøpes og selges

Brislingforeningen

STAVANGER

KJØPER I SESONGEN: BRISLING — MUSSA — SILD OG SPIR

Telefoner: 22030 — 22029. — Telegr.adr. «Foreningen.»

Brødr. Bauer-Nilsen ^AS

— HAUGESUND —

Rikstelefon nr. 1626

Telegramadr.: »Bauer«

CENTRALSMØREAPPARAT

og

ARMATURFABRIKK

BRISLINGKOMPAGIETN

Forretningsfører Nils W. Kalvenes

— STAVANGER —

Landets eldste felleskjøpslag for

BRISLING, SMÅSILD, MAKRELL og SPIR

Daglig forbruk 3000 skjegger

Telefoner: Kontoret 1525 - 1526. Forretningsføreren privat 1527
Egen rikstelefonlinje.

Telegramadr.: »Brislingkompaniet«.

„FISKETS GANG“

Av det ukentlige innhold kan fremheves:

Ukeoversikt over fiskeriene i inn- og utland. Markedsberetninger.

Statistiske oversikter over de forskjellige fiskerier.

Lengere oversikter over markeds- og fiskeriforhold i utlandet.

Ukenlig eksporttabell. — Administrative nyheter.

Tegn abonnement kr. 10.— pr. år!