

F-VH Vardø herred — T-H Harstad.

Farkostens nummer art og navn	Anvendelse	Materiale	Byggeår	Lengde	Bredde	Dybde	Maskin			Eierens (den korresponderende reders) navn og postadresse
							Hva slags	Byggeår	H. K.	
130 Ms Ora	k	T	24	26.0	8.5	4.0	Bolind	09	5	0 Marius Eriksen, Kiberg
131 Ms Duen	k	T	37	23.0	7.5	2.8	Rapp	?	5	0 Leander Johnsen, Hamningberg
133 Ms Nor	k	T	38	31.0	11.0	5.0	Union	30	10	0 Nathander Larsen, Båtsfjord
134 Mkr Vilfred	k h	T	39	31.0	10.5	4.0	Union	30	10	0 W Andreassen, Hamningberg
135 Ms Thor	k	T	39	31.5	10.9	3.2	Volda	40	7	0 Ingv. Skattør Makkaur
143 Må Tyvholmen	k	T	34	21.0	5.0	3.0	Gideon	24	3	0 Karl Lystad, Smelror
144 Må Pelle	k	T	?	20.3	6.7	3.0	Tenfj	?	3	0 Johan Bang, Syltefjord
146 Må Snabben	k	T	25	21.0	7.0	3.0	Sabb	41	3	0 Bjarne Esbensen, Hamningberg
148 Må Lomen	k	T	10	23.0	6.5	4.3	Sabb	29	3	0 Kåre Pedersen, Båtsfjord
151 Må Småen	k	T	38	22.0	8.0	4.0	Wichm	17	4	0 Olaf Sørensen, Kiberg
152 Må Teisten	k	T	30	19.5	7.0	4.0	Tenfj	30	3	0 Karly Karlsen, Båtsfjord
153 Ms Draugen	f	T	?	24.0	8.0	3.5	Sabb	?	5	0 Einar Endresen, Båtsfjord
163 Ms Fram	k	T	38	26.0	9.0	4.0	Volda	38	7	0 Johan Pedersen, Syltefjord

A.s JOHAN C. MARTENS & CO.

Telegr.adr.: «Jomartco».

BERGEN

Rikstelefon: 14363.

Kjøper alle sorter TRAN — SILDOLJE OG RUNDFISK

Troms fylke.

T-H. Harstad merkedistrikt.

1 D Viking	k	S	90	111.7	16.7	10.9	damp	01	153	2 A/S Hålogalands Nye d/s, Harstad
2 Må Thor	f	T	30	15.0	5.0	3.0	Bønes	38	2	0 Jens Ellingsen, Harstad
4 Mk Colibri	ft	T	64	77.2	20.0	8.6	Normo	24	40	3 Sverre Bornø, Harstad
5 Må Duen	f	T	43	19.0	6.0	4.0	Sabb	43	3	0 Rolf Larsen, Harstad
6 Mkr Kasfjord	k h	T	41	81.0	18.0	9.7	Union	41	120	1 Harstad D/S-selskap A/S, Harstad
7 Ms Polara	k	T	10	48.4	15.7	5.7	Levahn	?	22	0 Alvind Jakobsen, Harstad
8 Mk Viking	k	T	19	46.0	15.8	6.6	Wichm	39	30	6 Trygve Bornø, Harstad
9 Mk Havblikk 2	k t	T	17	60.5	15.7	6.9	Bolind	17	40	1 Leif Bornø, Harstad
10 D Kven	k ft	S	08	85.1	17.3	8.5	damp	07	120	3 A/S Harstad D/S, Harstad
11 Må Ibo	f	T	26	20.0	5.5	2.5	Sabb	42	3	0 Leif Helø, Harstad
12 Må Gunn	f	T	36	21.0	5.0	3.0	Sabb	42	4	0 Reidar Norum, Harstad
13 Må Børr	f	T	32	19.0	5.8	2.8	Børr	28	4	0 K Grande v/ K Pedersen, Harstad
15 Ms Kjell	f	T	46	24.2	8.1	3.7	Lettv	41	5	0 Harald M Hansen, Harstad
17 Mk Sjøfuglen ¹⁾	h k	T	66	75.7	20.6	10.5	Bolind	23	80	4 Else Gotås, Harstad
18 D Uræd ²⁾	k h	T	99	101.2	18.4	8.8	damp	?	156	4 Julie Våge, Harstad
19 Ms Terje ³⁾	f	T	32	25.0	8.0	5.0	Sabb	?	5	0 Edvin Andreassen, Harstad
20 Må Salkleppen	f	T	20	20.0	4.5	2.9	Fix	20	3	0 H Hemmingsen, Harstad
21 D Ertnan	h	S	07	129.0	23.1	11.6	damp	07	450	0 A/S Harstad Trålerselskap, Harstad
22 Mk Antonet ⁴⁾	f k	T	12	87.4	21.3	7.7	Bolind	19	80	3 Karl Pedersen, Harstad
23 Må Per	f	T	42	22.0	7.0	3.0	FM	32	10	0 Karl Aug. Bjørkås, Harstad

1) Omb. 1917. 2) Omb. 1919. 3) Omb. 1942. 4) Omb. 1956.

KOBBERSTOFF

„DET GROFRI STOFF“

Farkostens nummer art og navn	Anvendelse	Materiale	Byggeår	Lengde	Bredde	Dybde	Maskin			Eierens (den korresponderende reders) navn og postadresse	
							Hva slags	Byggeår	H. K.		
24 Mk Godøy	k f h	T	25	36.2	13.8	5.6	Bolind	24	25	3	J M Schjeldrup m fl, Harstad
28 Må Fix 2	f	T	32	20.0	5.5	3.4	Sabb	44	4	0	Karl Pedersen, Harstad
29 Ms Hanny	h k	T	30	38.2	12.8	6.0	Munkt.	? 20	1	0	Hilmar Paulsen, Harstad
31 Må Gunnar	f	T	32	17.0	7.5	4.0	F M	35	2	0	Nils Gunnar Bendiksen, Harstad
32 Mkr Kvefjord	h k t	T	42	93.4	21.6	10.1	W D	42	150	1	A/S Harstad D/S-selskap, Harstad
33 Må Paragutt	f	T	35	23.8	6.0	3.0	Grei	35	4	0	Erling Osvold, Harstad
35 Mj Synia	t	T	82	66.4	19.6	7.4	Bolind	17	40	1	S Schjelderup, Harstad
40 Må Prøven	f	T	23	20.0	5.8	2.4	Fix	22	3	0	Lauritz Larsen, Harstad
41 Ms Brura ¹⁾	f t	T	10	46.0	12.0	5.0	Avanc	25	25	1	Kr. Strøm, Harstad
43 Ms Rekt	k f	T	37	24.8	8.1	3.5	Sabb	33	5	0	Magnus Korneliussen, Harstad
44 Mkr Ramfløy	h	T	45	95.0	21.6	10.2	Bruuv	45	130	3	Karlot Mikalsen, Harstad
45 Ms Havsulen 1 ²⁾	f t	T	19	56.0	17.0	9.0	Union	38	30	0	Karl Mollvik, Harstad
47 Må Alfa	f	T	20	19.5	5.5	2.5	Sabb	25	3	0	Iver Jensen, Harstad
48 Må Gråen	f	T	23	19.5	5.5	2.5	Fix	17	3	0	Marius Knudsen, Harstad
49 D Solgløtt ³⁾	h	J	82	106.4	19.6	9.9	damp	? 190	3	0	Anders Volstad, Volstad pr Harst.
54 Ms Hildur	t k	T	10	52.0	16.0	8.0	Levahn	17	20	0	Jermund Kind, Harstad
55 Ms Kontingent	f t	T	13	44.5	17.6	7.0	Bolind	39	50	5	Edm. Bornø, Harstad
56 Må Liv	f	T	43	17.2	4.0	3.0	F M	43	4	0	Per Hansen, Harstad
64 Må Ane Marie ⁴⁾	f	T	89	18.0	5.0	4.0	C Perf	23	4	0	Ingv. Tvedt, Harstad
66 Må Odd	f k	T	42	20.0	7.0	3.0	C Perf	42	5	0	Sverre Bornø, Harstad
67 Ms Rolf	f	T	?	27.0	9.0	3.5	Skand	34	10	0	Andr. Pedersen, Harstad

T-T. Tromsø merkedistrikt.

1 Mk Norland 1	h i t	T	20	74.0	20.0	11.0	Bolind	20	80	5	A/S Rieber & Co., Tromsø
2 Mk Arild ⁴⁾	ki	T	10	50.0	14.0	7.0	Grei	16	55	0	Verner Vilhelmsen, Tromsø
3 Mk Fjordfinn	h t	T	24	57.2	20.0	8.2	Bolind	24	80	5	Torkild Jacobsen m fl, Tromsø
4 Må Tyra	k	T	31	26.6	6.9	4.2	Atlas	24	6	1	Severin Richardsen, Tromsø
5 Ms Stjerna	h k f	T	13	51.9	17.4	7.6	Avanc	14	30	5	Th. Henningsen, Tromsø
6 Mk Parten	h	T	26	56.0	17.0	8.5	J M	34	75	5	Håkon Rakkenes, Tromsø
7 Mk Nøkken	k f	T	05	33.0	7.0	3.0	Bolind	05	8	1	W Hansen, Strandgt. 6, Tromsø
8 Mk Alken 2	h k f	T	26	46.0	14.0	7.0	Union	26	40	5	Søren Larsen, Tromsø
9 Må Kvikk	f	T	40	21.0	6.0	3.0	Sleipn	38	4	0	Søren Andreassen, Tromsø
11 Ms Sjøgutten ⁵⁾	k t	T	?	36.0	12.0	5.0	Bolind	? 25	1	0	L Schelderup, Tromsø
12 Mk Wichmann	h t	T	12	44.5	15.5	6.5	Wichm	29	25	1	Jacob Dahl A/S Tromsø
13 Ms Stern	f	T	?	18.0	5.0	2.0	Wichm	37	2	0	Johan Eliassen, Tromsø
14 Må Thor	f	T	20	18.0	6.3	5.0	F M	15	4	0	Konrad Falck, Tromsø
15 Ms Måsen	i	T	11	51.3	17.0	7.6	Bolind	15	32	3	Paul Andreassen, Tromsø
16 Mk Hise	i h k	T	08	84.4	22.7	11.5	Skand	25	200	3	Rieber & Co. A/S, Tromsø

1) Omb. 1920. 2) Omb. 1940. 3) Omb. 1928. 4) Omb. 1952. 5) Omb. 1941.

Nordnorsk Filetkompani A.s - Tromsø

Telefonet: 945 - 602

(Nordfilet)

Telefonet: 945 - 602

Kjøper fiskefangster til høyeste dagspris

MONOPOL'S KOBBERSTOFF

Farkostens nummer art og navn	Anvendelse	Materiale	Byggeår	Lengde	Bredde	Dybde	Maskin		F. S. fangsb.	Eierens (den korresponderende reders) navn og postadresse	
							Hva slags	Byggeår H. K.			
17 Må Karin	f	T	?	22.0	6.0	2.5	Regal	35	5	0	Oskar Johannessen, Tromsø
21 Ms Tulla	ki	T	10	47.1	16.2	6.7	Bolind	16	20	6	Torkild Jacobsen m fl, Tromsø
23 Mk Drift ¹⁾	kh	T	98	66.9	18.2	7.9	Levahn	24	36	1	A/S Drift, Tromsø
24 Mk Quest	i	T	17	11.4	25.1	12.3	Wichm	38	40	5	S/A Quest, Tromsø
26 Ms Agnes- Marie	ihv	T	14	40.8	13.2	6.2	Brunv	27	20	0	Morten Isaksen, Tromsø
27 Må Gerd	f	T	20	20.0	5.0	2.7	C Perf	?	?	0	Johan Albertsen, Tromsø
28 Må Snapp	k	T	?	23.5	7.0	4.0	Popul	?	6	1	Johan Eilertsen m fl, Tromsø
29 D Jøvik ²⁾	kht	T	90	126.9	18.0	10.1	damp	03	80	3	A/S Troms, Tromsø
30 Mkr Soløy	hki	T	45	50.4	15.5	6.3	Union	45	50	2	Karl Nicolaisen, Tromsø
31 Ms Enighet	it	T	08	46.0	16.0	6.0	Rapp	34	35	2	Hans Johansen, Tromsø
32 M Kjekkk	f	T	39	22.0	6.0	3.0	Sabb	39	4	1	Julius Bårdsen, m fl, Tromsø
33 Ms Finn	k	T	26	27.0	9.0	4.0	Bolind	30	10	1	Harald Kristoffersen, Tromsø
34 Mk Jens Mikal	t	T	38	36.0	10.2	3.8	Union	39	8	0	Tromsø Tønnefabrikk m fl, Tromsø
35 Må Blinken ³⁾	fk	T	19	26.0	6.5	3.5	Rapp	19	5	4	Hans Karlsen m fl, Tromsø
36 Ms Fremtid	k	T	07	46.0	16.0	6.9	Wichm	?	25	4	Sverre Sørensen m fl, Tromsø
37 Mk Blåsel ⁴⁾	ih	T	07	71.0	18.1	7.9	Bolind	?	65	2	Partrederiet «Blåsel», Tromsø
38 Må Hildur	f	T	45	22.0	7.0	3.0	F M	45	6	0	Karl Hermansen, Tromsø
40 Må Ekko	f	T	39	20.0	9.0	4.0	Sabb	40	3	1	Johnland Jakobsen, Tromsø
41 Må Stella	tf	T	24	21.0	5.0	4.5	Grei	17	4	0	Helge Mikkelsen, Tromsø
42 Ms Dagny ⁵⁾	k	T	10	29.0	10.0	4.0	Grei	12	7	1	S Karlsen, Tromsø
43 Ms Stella	fk	T	35	24.0	8.0	3.0	Rapp	?	5	1	Magnus Krømer, Tromsø
44 Mk Tromstind ⁶⁾	kt	T	08	32.0	15.5	7.0	Nygrei	30	45	1	Einar Jakobsen, Tromsø
45 D Ørnulf ⁷⁾	h	S	97	92.6	16.1	8.0	damp	97	110	6	Arne Svendsen, Tromsø
46 Ms Solveig	f	T	32	23.0	8.0	4.0	Union	35	7	0	Alf Olsen, Tromsø
48 Må Dagny	f	T	?	28.0	9.0	3.5	Stabil	?	8	1	Konrad Halstensen, Tromsø
49 Må Ingrid	f	T	39	22.0	7.0	3.5	F M	39	5	0	Karl Andreassen, Tromsø
50 Ms Elsa	t	T	09	47.3	16.3	6.8	Bolind	11	15	2	Arthur Wilhelmsen, Tromsø
51 Ms Prøven 3	ik	T	11	47.9	15.1	5.5	Skand	?	50	2	Johan Tøllefsen, Tromsø
52 Må Ruggen	t	T	?	37.0	12.3	4.6	Grei	15	20	0	Otto Holms Sønnen, Tromsø
53 Må Rose	f	T	30	24.5	7.0	4.0	Wichm	25	4	1	Arvid Helland, Tromsø
55 Må Sleipner	f	T	39	20.0	5.0	3.5	Sleipn	?	3	0	Agur Sørmo, Tromsø
56 Mk Polarfjell	hikf	T	24	85.0	18.5	8.5	Union	39	120	4	Fangstrederiet «Polar», Tromsø
57 Må Lett	fk	T	32	21.0	7.0	2.0	Sabb	39	5	0	Sivert Jakobsen, Tromsø
58 Mk Hilmar	kf	T	19	40.8	14.5	7.0	Wichm	34	30	3	H Jensen, Tromsø
59 Mj Alsager	t	T	67	61.4	19.9	8.7	Bolind	23	40	1	Aroll Hansen, Tromsø
60 Mk Rosstjord	ht	T	39	73.8	18.6	7.8	Union	39	100	2	Håkon Wale, Tromsø
61 Mk Hanseat	it	T	07	69.2	18.8	8.0	Bolind	15	89	4	Rieber & Co A/S, Tromsø
62 Må Fix	f	T	03	22.0	6.0	3.0	Grei	13	3	0	Ingvar Johansen, Tromsø
63 Mk Norodd	hk	T	18	53.5	16.5	6.5	Grei	18	32	2	Petter Sørensen, Tromsø
64 Mk Muleggå	h	T	37	60.0	16.8	8.4	Wichm	37	50	1	Bjarne Hansen m fl, Tromsø
65 Mk Vun 2	fk	T	?	34.5	10.0	6.0	Rapp	44	17	1	Vilhelm Gerhardsen, Tromsø
66 Må Trygg	f	T	38	23.0	6.0	3.0	Sabb	39	5	0	Hans Berntsen m fl, Tromsø
67 Mkr Grinnøy	ht	T	41	103.0	22.0	11.0	Wichm	41	150	2	A/S Nordkyst, Tromsø

1) Omb. 1913. 2) 6) Omb. 1947. 3) Omb. 1925. 4) Omb. 1937. 5) Omb. 1927. 7) Omb. 1935.

NORDOLJE A.s - Tromsø

Telegr.adr.: «Nordolje». Telef.central: 68 — 551. Fabrikk og tankstasjon: 45.

Sildolje- og fiskemelfabrikker. Raffinerings- og koldklaringsanlegg:

Medisintran, veterinærtran, samt spesialbehandlet tran for industrielt og teknisk bruk.

Tankstasjon: Import og salg av brenseloljer m. m. Dampbakeri og nothjeller.

Farkostens nummer art og navn	Anvendelse	Materiale	Byggeår	Lengde	Bredde	Dybde	Maskin		F. & fangs.	Eierens (den korresponderende reders) navn og postadresse
							Hva slags	Byggeår H. N.		
68 Ms Per	ft	T 36	23.0	7.6	3.3	Sabb	36	5	0	Ragnvald Skogland, Tromsø
69 Må Kjapp	ft	T 95	30.0	8.0	3.0	Grei	?	10	0	Osvald Jakobsen, Tromsø
71 Må Øvind	k f	T 24	21.0	6.5	3.5	Rapp	26	4	0	Øvind Antonsen, Tromsø
72 Mj Freya	t	T 77	56.3	18.4	7.4	Bolind	19	50	1	Hjalmar Johansen, Tromsø
73 Må Teisten	f	T ?	16.0	4.0	2.5	Sabb	35	3	0	Ragnvald Pettersen, Tromsø
74 Må Snogg ¹⁾	f	T ?	21.0	5.0	2.5	Marius	28	5	1	Halvard Heimkjær, Tromsø
75 Må Bonso	t sl	T 25	23.0	5.5	2.5	Solo	21	10	1	Einar Enoksen, Tromsø
77 Mkr Sveip Harald	h k t	T 46	63.3	18.5	8.3	Skand	36	50	1	Johan H Johansen, Tromsø
78 Mk Urd 1	h k	T 30	43.0	13.7	6.5	Bolind	32	35	1	Marseilus Hansen, Tromsø
79 Må Amor	f	T ?	20.4	6.4	3.0	Bilmot	?	30	0	Karl Willumsen, Tromsø
82 Må Flukt	t f	T 25	33.0	7.5	5.0	Bolind	?	10	1	Kåre Kanch, Tromsø
83 Må Rabb	f	T 25	24.0	8.5	2.5	FM	39	6	0	Rolf Sorem, Tromsø
84 Mk Glimt	ft	T 17	21.0	8.0	5.0	Troms	17	10	0	Harald J Larsen, Tromsø
85 Ms Ruth	k	T 29	36.0	7.5	4.3	Sabb	37	5	1	K Borch, Tromsø
86 Ms Hjelma	it	T 09	43.3	16.0	8.0	Levahn	19	32	1	Åge Kramer m fl, Tromsø
87 Må Per	f	T 34	23.0	7.0	4.0	Rapp	30	6	1	Karl Pedersen, Tromsø
88 Må Tor	t	T 20	20.0	4.0	3.0	C Perf	22	4	0	Audun F Nilsen, Tromsø
89 Må Jack	f	T 22	22.3	4.8	3.2	C Perf	?	4	0	Erling Kristensen, Tromsø
90 Må Enig	f	T 29	21.0	6.3	3.4	Skand	34	6	1	Johan A Jensen, Tromsø
92 Mk Fortuna	it	T 85	100.5	22.0	10.0	Wichm	39	300	3	A/S Rieber & Co, Tromsø
94 Mk Fløya	f k	T 28	46.0	15.0	7.5	Brunv	37	42	6	Kristian Nyvoll, Tromsø
95 Må Sjøsprøit	f	T 30	19.0	5.5	3.5	FM	27	3	0	Karsten Halstensen, Tromsø
96 Må Parat ²⁾	k f	T 20	27.0	9.0	4.0	Alpha	11	4	0	Johan Eliassen, Tromsø
97 Må Kobben	f	T 27	20.0	5.5	3.0	Wichm	36	2	0	Nils Pedersen, Tromsø
99 Mk Sterling	ht	T 82	75.2	19.6	10.7	Bolind	15	80	2	Otto Holms Sønnen m fl, Tromsø
100 Må Per	s	T 28	18.0	4.5	2.7	Archi	34	7	0	Normann Andersen, Tromsø
102 Må Marit	f	T 24	16.0	5.0	2.7	Solo	25	2	0	Åge Kræmer, Tromsø
103 Mkr Andungen	h k	T 44	62.0	16.3	8.0	Union	45	60	1	Håkon Pedersen, Tromsø
108 Må Suak	f	T 25	26.0	6.0	3.0	Avanc	27	6	0	Otto Johnsen, Tromsø
110 Må Gunnar ³⁾	ft	T 18	25.5	6.0	3.5	FM	34	10	0	Harder Olaisen, Tromsø
111 Ms Vesle-Per	f k	T 30	28.0	8.0	5.0	Wichm	17	4	1	Thorleif Falck, Tromsø
112 Ms Lene- Margrete	f	T 25	24.8	7.5	6.0	Rapp	20	4	0	Kåre Nordahl, Tromsø
113 Mkr Lyn	f k	T 43	28.0	7.0	6.0	Union	45	7	1	Ingbert Jørgensen, Tromsø
115 Ms Bolgen	k	T 13	37.0	13.0	6.4	Finnøy	26	28	1	Bjarne Schjølberg m fl, Tromsø
116 Må Harald	f	T 22	21.0	6.0	3.0	Avanc	?	3	0	Wilh. Stenersen, Tromsø
117 Må Inga	f	T 31	20.7	6.0	2.5	C Perf	14	2	0	Davis Andersen, Tromsø

1) Omb. 1928. 2) Omb. 1924. 3) Omb. 1944.

TEKNISK BUREAU

ENGROS

Etablert 1927

Telegramadr.: Byrået

TROMSØ

Telefon: 385

Tekniker A. Føre

A. Føre privat 894

Lager for Nord-Norge av RADIO — KJØLESKAP — KJØLE- og FRYSE-
MASKINER m. m. FOR STANDARD TELEFON OG KABELFABRIKK A/S OSLOSPESIALITET: AKKUMULATORBATTERIER — NIFE-BÅTLYSMATERIELL
ELEKTRISKE KOKE- OG VARMEAPPARATER.

Farkostens nummer art og navn	Anvendelse	Materiale	Byggår	Lengde	Bredde	Dybde	M a s k i n			Eierens (den korresponderende reders) navn og postadresse
							Hva slags	Byggår	U. K.	
118 Må Harpun	f	T	39	19.0	4.2	2.5	Børr	32	4	0 Peder Larsen, Tromsø
119 Må Varg	f	T	21	23.0	7.0	5.0	Bolind	28	7	1 Lars A. M. Olsen, Tromsø
120 Må Barrabas	f	T	20	21.0	5.0	2.8	C Perf	20	6	0 Arne Johansen m fl, Tromsø
121 Må Nubbe	f	T	16	25.5	7.0	2.5	Motor	16	5	0 Julius Jakobsen, Tromsø
122 Må Gnisten	f t	T	17	18.0	5.0	2.8	C Perf	?	6	0 Alf Mathiassen, Tromsø
123 Ms Aktiv	k	T	12	46.8	16.3	6.7	Nygrei	29	45	3 Petter Sørensen m fl, Tromsø
124 Må Basen	f	T	42	24.0	6.5	3.8	F M	42	9	0 Arne Austad, Tromsø
125 Må Dudda	f	T	34	21.0	5.0	2.5	Børr	33	5	0 Thorleif Sørensen, Tromsø
126 Må Farbror	f	T	25	19.0	6.0	2.5	Solo	25	3	0 Johan W Johansen m fl, Tromsø
127 Må Egil	f	T	37	20.5	6.5	3.0	Favori	15	4	0 Even Johansen, Tromsø
128 Sk Pluggen	f	T	25	27.0	6.0	3.0	—	—	—	1 Ulrik Kristensen, Tromsø
129 Må Gert	f	T	?	20.0	6.0	4.0	Stabil	09	6	0 Einar Nilsen, Tromsø
130 Må Snøggen	f	T	38	22.0	8.0	4.0	Tenfj	30	5	1 Johannes Nilsen, Tromsø,
131 Må Ingrid	f	T	38	22.0	7.5	3.0	F M	38	5	0 Johan A Sjøstad, Tromsø
132 Må Smart	f	T	35	25.0	7.5	6.0	Sabb	?	5	0 Harald A Myrland, Tromsø
133 Må Ragnar	f	T	43	20.0	7.0	2.5	Sabb	41	3	0 Karl Paulsen, Tromsø
135 Må Kobben	f	T	29	23.0	5.5	3.0	Sabb	30	3	0 Egil Johansen, Tromsø
136 Ms Liten	f	T	29	24.0	8.0	3.5	Sabb	41	5	0 John Kjeldsen, Tromsø
137 Mk Unni	f	T	32	30.3	7.0	4.1	Laval	28	10	1 Arne Meistad, Tromsø
139 Må Villy	f	T	32	26.0	8.0	3.0	Soli	26	6	0 Henry Hansen m fl, Tromsø
140 Mk Stein	k	T	07	35.0	11.1	7.0	Laval	33	25	1 Kåre Nordahl, Tromsø

T-A. Andøya merkedistrikt.

1 Mk Norheim ¹⁾	k h	T	17	60.0	17.0	8.0	Munkt	29	72	7 M H Laupstad, Anstad
2 Mk Sjøbrott	k h	T	26	52.0	16.0	8.0	Wichm	26	40	5 E Kristiansen m fl, Igeland i Senja
3 Mk Glimt ²⁾	k h	T	08	51.5	16.2	8.5	Munkt	27	55	5 Henriette Arvesen, Engenes
4 Mk Nyheim	k h t	T	29	58.0	16.8	8.6	Brunv	29	56	5 Arnt Arvesen, Engenes
5 Mkr Håløygen	k h	T	42	72.0	18.0	9.2	Munkt	41	120	2 Anton Arnesen, Engenes
6 Mk Haveggen ³⁾	k h	T	06	55.5	15.6	7.5	Munkt	29	55	5 Edvin Lynghaug m fl, Engenes
7 Mk Fram	k h	T	11	44.0	16.0	8.0	Wichm	35	30	4 T Hansen m fl, Igeland i Senja
8 Ms Blommy	k t	T	07	44.0	15.0	7.0	Popul	16	25	1 J Kristiansen, Engenes
9 Ms Sabben	f	T	46	25.0	8.0	4.0	Sabb	31	5	0 Torleif Tølløfsen, Arbostad
10 Mk Viggo	k h	T	09	48.0	14.5	8.0	Bolind	19	40	4 M Danielsen m fl, Anstad
11 Mk Idun ⁴⁾	k h	T	16	49.4	15.8	8.0	Union	39	50	4 Oluf Jensen m fl, Anstad
12 Mkr Solheim	k f	T	43	38.0	12.2	6.0	Union	44	20	0 Martin Torleifsen m fl, Engenes
13 Ms Smart	k	T	18	34.0	10.0	5.0	Bolind	15	15	0 A Mikalsen m fl, Anstad
14 Ms Samhold	k h	T	03	43.0	15.0	6.0	Bolind	12	20	3 E Hansen m fl, Anstad
15 Mk Engenes ⁵⁾	k h	T	07	51.0	16.0	8.0	Munkt	34	60	5 Jørgen Engenes, Engenes
16 Må Marian	f k	T	37	23.5	8.0	4.5	Munkt	36	10	0 Reidar Svendsen, Engenes
17 Ms Nancy	k	T	06	46.0	14.0	7.0	Bolind	18	25	9 Anton Hansen, Anstad
18 Må Måken	f	T	27	22.0	6.0	4.0	Ø M	?	3	0 Levin Andreassen, Anstad
19 Mk prins Olav ⁶⁾	k h	T	12	48.0	16.5	9.0	Munkt	29	55	4 J Kristiansen m fl, Igeland i Senja
20 Ms Elida	k h	T	02	48.0	15.0	6.0	Popul	14	25	5 J Arvesen, Engenes
21 Ms Wally	k h	T	06	46.0	16.0	9.0	Popul	14	25	5 A Nilsen m fl, Engenes

1) 3) 5) 6, Omb. 1929. 2, Omb. 1951. 4, Omb. 1959.

Nordnorsk Filetkompani A.s - Tromsø

Telefoner: 945 - 602

(Nordfilet)

Telefoner: 945 - 602

Kjøper fiskefangster til høyeste dagspris

Farkostens nummer art og navn	Anvendelse	Materiale	Byggeår	Lengde	Bredde	Dybde	Maskin			Eierens (den korresponderende reders) navn og postadresse	
							Hva slags	Byggeår	H. N.		
22 Må Teisten	k	T	?	17.0	5.0	3.0	Ferro	25	4	0	Henry Kristensen, Kråkrohamn
23 Ms Familien	kh	T	12	45.0	16.0	6.6	Wichm	18	25	4	Hj Mork, Laupstad, Engenes
24 Mk Fjeldvik	kh	T	16	52.3	17.2	7.2	Bolind	17	40	5	Joh. Nilsen m fl, Anstad
25 Mk Norkyn	kh	T	13	34.0	12.5	5.5	Bolind	13	12	2	A Gabrielsen m fl, Anstad
26 Mk Andorga	kh	T	31	50.0	16.7	8.0	Bolind	17	46	5	M Andreassen m fl, Igeland i Senja
27 Må Hilda ¹⁾	f	T	35	22.4	7.2	3.0	Sabb	36	5	0	Karl Berfheussen, Engenes
28 Mk Svanen ²⁾	kh	T	05	54.0	16.7	7.3	Wichm	38	39	3	John Madsen m fl, Igeland i Senja
29 Ms Blonny	kh	T	09	48.6	16.7	7.5	Bolind	29	40	4	O Danielsen m fl, Anstad
30 Mkr Hornsund	hk	T	39	63.0	18.5	8.0	Finnøy	39	70	1	Olav Pedersen m fl, Anstad
31 Ms Anstad	kh	T	07	45.0	15.5	5.0	Bolind	15	25	4	A Andreassen m fl, Anstad
32 Ms Blonny	kh	T	07	50.1	16.2	7.0	Bolind	28	40	4	M Madsen m fl, Anstad
33 Må Smart	kf	T	40	19.0	6.0	4.0	Sleipn	43	4	0	Magnar Jensen, Engenes
34 Må Nestor	kf	T	23	21.0	6.0	2.5	Sterk	25	4	0	Hjalmar Håkland, Engenes
35 Ms Bølgen	fk	T	14	37.0	13.0	5.5	Rapp	14	17	2	Jakob Jakobsen, Anstad
37 Ms Fritjof	kf	T	16	45.0	12.3	6.6	Munkt	35	32	2	J Nilsen m fl, Strømmen, Engenes
38 Ms Trygg	kt	T	07	39.5	14.5	6.0	Tuxh	23	18	0	Kristian Nilsen, Engenes
39 Må Snorre	f	T	35	20.0	5.0	2.0	Ø M	?	3	0	SV Pettersen m fl, Kråkrohamn
40 6/å —	k	T	34	25.3	6.9	2.0	—	—	—	—	Samuel Samuelsen, Engenes
41 Ms Debora	kf	T	37	31.0	10.3	4.3	Bolind	?	10	0	Jørgen Lorentsen, Anstad
42 Ms Tomtegutten	kf	T	32	25.7	8.6	4.0	Stabil	32	7	1	Sv Coucheron m fl, Kråkrohamn
43 Må Trafikk	ft	T	44	23.2	7.3	3.6	Sleipn	43	5	0	Hans Korneliussen, Engenes
44 Mkr Andervåg	kh	T	45	67.0	17.0	8.0	Brunv	45	84	1	Edvin Lynghaug m fl, Engenes
45 Ms Skogstrand	fk	T	37	25.0	8.0	4.0	Rapp	?	7	1	Nils Kristiansen, Engenes
46 Mkr Senja- banken	kh	T	46	72.5	17.7	8.4	Brunv	46	100	1	Markus Arvosen, Engenes
47 Ms Havgula	f	T	44	25.0	7.0	3.0	Stabil	35	8	0	Erljot Nordhaug, Engenes
48 Må Radar	f	T	32	23.0	6.0	3.0	Sleipn	45	7	0	Hans Kristiansen, Anstad
49 Mkr Polarkyst	kh	T	46	70.0	18.6	9.3	Laval	37	100	1	Andreas Nylund, Anstad
50 Må Teisten ³⁾	fk	T	15	26.0	8.5	3.8	Wichm	24	7	0	Henry Olsen, Årbostad
51 Ms Teddi	fk	T	26	29.0	8.5	4.5	Skand	?	7	0	Abraham Pedersen m fl, Årbostad
52 Må Peik	f	T	34	20.0	6.0	3.0	Ø M	34	3	0	Ove Nilsen, Engenes
53 Må Vesla	f	T	31	28.0	8.0	5.0	Wichm	31	6	0	Søren Jenssen, Årbostad

T-AF. Astafjord merkedistrikt.

1 Mk Bjørnulf	kh	T	17	40.5	14.1	7.0	Union	37	40	3	O Andreassen m fl, Tovik
2 Mk Valkyrien	kh	T	11	44.0	15.5	6.0	Bolind	21	32	4	Støvald Nilsen m fl, Grovfjord
3 Mk Svanen ⁴⁾	kh f	T	12	57.0	17.0	7.0	Bolind	26	40	7	B Hansen m fl, Grovfjord
4 Mk Sjøln	kh	T	15	46.0	15.0	7.0	Union	40	40	4	Ingret Nilsen m fl, Tovik
5 Må Sab	k	T	36	25.0	6.5	4.0	Sabb	36	3	0	Nils Antonsen, Grovfjord
6 Mk Havella	kh	T	37	45.8	15.0	7.0	Wichm	37	30	0	A S Baltesar m fl, Grovfjord
7 Mk Albin ⁵⁾	hk	T	06	54.8	16.4	7.5	Wichm	19	40	5	Andreas Johansen m fl, Tovik
8 Ms Altana	fk	T	13	35.0	12.0	7.0	Rapp	38	22	2	Nils Jørgensen m fl, Tovik
9 Mk Anden	kh	T	14	47.3	17.0	7.0	Union	39	50	4	B Jensen m fl, Grovfjord
10 Mk Folkvang	kh	T	11	49.0	17.5	8.0	Wichm	21	30	5	H Markussen m fl, Grovfjord
11 Mk Nordland	kh	T	09	48.0	15.0	6.5	Union	?	30	4	Laurin Vognild m fl, Tovik
12 Mk Vik	kf	T	28	33.0	10.0	4.5	Bolind	48	12	1	Kristian Olsen m fl, Grovfjord
13 Må Spurven	f	T	19	21.0	6.0	3.0	Water	23	4	1	Ingb. Nilsen m fl, Furnes pr. Tovik

1) 2) Omb. 1938. 3) Omb. 1924. 4) Omb. 1936. 5) Omb. 1919.

Firmaet

SKIBS & FISKERIUTSTYR, Trondheim

ALT UTSTYR TIL FISKEFARTØYER.

Forespør hos oss når noe trenges.

T-AF Astafjord — T-B Balsfjord.

Farkostens nummer art og navn	Anvendelse	Materiale	Byggeår	Lengde	Bredde	Dybde	Maskin			F. & fangsbr.	Eierens (den korresponderende reders) navn og postadresse
							Hva slags	Byggeår	H. K.		
14 Ms Bravo	k	T 09	45.0	16.0	6.7	Bolind	16	25	4	Simon Broks m fl, Grovfjord	
15 Må Svanen	k f	T 25	22.0	6.5	4.0	Bønes	25	3	1	Halfdan Guttormsen, Furnes pr. Tovik	
17 Ms Prøven	k h	T 04	48.0	14.5	6.5	Union	39	40	4	Ottar Simonsen m fl, Grovfjord	
18 Mk Bauta	k f	T 26	49.0	17.9	8.4	Bolind	19	40	8	Birger Hansen m fl, Grovfjord	
21 Må Trygg	k f	T 41	32.0	7.0	5.0	Marna	41	16	2	Birger Hansen, Grovfjord	
22 Mk Anden	k h	T 06	44.0	14.5	7.0	Bolind	14	25	7	H Karlsen m fl, Grovfjord	
23 Må Vesla	f	T 34	23.0	7.0	6.0	F M	34	6	0	Nils Simonsen m fl, Grovfjord	
24 Mkr Star	f h	T 42	45.2	14.1	6.7	Union	42	30	1	Michael Breivik, Tovik	

T-B. Balsfjord merkedistrikt.

2 Mk Trygve 2	k	T 26	48.8	15.0	7.5	Wichm	23	20	4	Kyrre Nilsen m fl, Tennes
4 Må Reidun	f	T 31	22.0	9.0	?	Skand	31	5	0	Arne Ringstad, Balsfjord
5 Må Spurven ¹⁾	f	T ?	20.4	5.1	2.5	Water	?	4	0	Johan Eiman, Seljelvnes
6 Må Snogg	f	T 44	22.0	6.0	4.0	Gerd	19	3	0	Magne Slettmo, Slettmo
7 Ms Veslemøy	k	T 13	37.0	13.0	6.0	Bolind	14	12	2	H Kristiansen m fl, Storsteinnes
8 Mk Vårsol ²⁾	f k	T 20	41.5	13.0	6.8	Wichm	25	20	2	Karl Kvitberg m fl, Seljelvnes
9 Mk Alm	k	T 26	46.0	15.4	7.4	Brunv	43	50	5	Helge Solvang, Tennes
10 Mk Judit ³⁾	k	T 17	40.0	14.0	6.0	Rapp	38	29	3	Joh, Johansen, Storsteinnes
11 Mk Moder	k	T 16	39.0	15.0	8.0	Rapp	21	22	4	Mathias Singvaldsen m fl, Nord-Lenangen
12 Ms Lyder ⁴⁾	k	T 17	36.5	10.5	5.0	Skand	27	15	1	Anton Larsen, Balsfjord
15 Mk Olaf	k	T 17	39.0	13.0	7.0	Heimd	27	20	2	Nils Johansen Ryeng, Selnes
16 Må Aminda ⁵⁾	f	T ?	22.0	6.5	4.0	Marna	?	5	0	Ole Olsen, Slettmo
17 Må Stjerna	f	T 43	18.0	5.5	3.0	Tenff	?	6	0	Nils Libakken, Nordkjösbotn
18 Må Terna ⁶⁾	f	T ?	17.0	6.0	3.0	Motor	?	6	0	Einar Edvardsen, Storsteinnes
19 Ms Ragnar 2	k	T 28	39.0	13.0	6.5	Skand	28	20	3	E O Svartnes m fl, Selnes
21 Ms Strømsnes ⁷⁾	k	T 12	49.0	15.7	6.6	Heimd	39	42	3	Ednar Johansen, Sandøyra
22 Mk Magne ⁵⁾	k	T 30	48.4	13.2	6.1	Union	40	50	3	Johannes Brynjulfsen, Sletmo
23 Må Musa	f	T ?	16.0	4.5	2.5	Motor	37	4	0	Magne Hansen, Laksvatn
25 Mk Alf-Arne	k h	T 47	59.0	16.0	7.0	Brunv	47	84	1	Alfred Johannessen, Storsteinnes
26 Mk Åfjord	k	T 29	38.0	12.3	4.7	Bolind	29	15	2	Gerhard Nilsen Kvitnes, Selnes
27 Mk Vårblomst	f k	T 30	43.0	13.5	6.5	Brunv	31	28	3	Karl Brynjulfsen, Sletmo
28 Må Solo	f	T 44	19.0	5.5	3.0	Laval	15	5	0	Johan Nystad, Tennes
29 Må Havbrus	f k	T 45	24.0	7.0	4.0	Marna	44	6	0	Helge Hansen, Selnes
30 Må Lilla	f	T 37	17.0	5.6	3.0	Sabb	37	3	0	Olav Kristoffersen, Malangseidet
31 Må Ruth	f	T 37	23.0	8.0	5.0	Sabb	37	5	0	Iver E Larssen, Malangseidet
32 Ms Lydia	k	T 07	44.3	14.0	7.2	Skand	26	25	3	H Nilsen Sletta, Selnes
33 Må Mary	k f	T 29	27.0	9.0	4.0	Bolind	22	8	0	Oluf Olsen, Malangseidet
34 Må Karre	f	T 46	19.0	6.0	3.0	Berr	27	4	0	Hemming Larssen, Selnes
35 Ms Revance	k	T 02	42.0	14.0	6.5	Rapp	15	18	3	Henry N. Russenes, Nordkjösbotn
36 Mk Terje	f k	T 22	40.0	12.4	6.0	Bolind	14	12	2	H Hansen Holmen, Sandbakken
37 Mk Ester	f k	T 22	40.0	13.5	6.5	Rapp	30	24	3	E Johannesen, Sandbakken

1) Omb. 1940. 2) Omb. 1942. 3) 8) Omb. 1938. 4) Omb. 1929. 5) 6) Omb. 1944. 7) Omb. 1939.

Nordnorsk Filetkompani A.s - Tromsø

Telefoner: 945 602

(Norafilet)

Telefoner: 945 - 602

Kjøper fiskefangster til høyeste dagspris

Farkostens nummer art og navn	Anvendelse	Materiale	Byggeår	Lengde	Bredde	Dybde	Maskin			Eierens (den korresponderende reders) navn og postadresse
							Hva slags	Byggeår	H. K.	
38 Mkr Sjøveien	fk	T 47	26.0	8.0	4.0	Sabb	43	5	1	Magnus Olsen, Tennes
39 Mk Delfin	kf	T 11	36.0	11.7	6.3	Union	38	20	1	Johs Fagerturn, Malangseidet
40 Ms Bølgen	fk	T 33	27.2	9.0	4.2	Børr	31	10	0	Magnus Bergmo, Malangseidet
41 Må Knut	kf	T 23	25.0	9.0	4.6	Wichm	?	4	0	Harald Hansen, Selnes
42 Mk Midnatsol	k	T 27	28.0	8.0	5.0	Helset	27	8	1	Johs Pedersen, Malangseidet
43 Mk Bro	fk	T 28	30.4	9.0	4.2	Union	38	10	1	Alf Joakimsen m fl, Malangseidet
44 Mk Vårglimt	ikt	T 03	91.9	22.0	9.2	Union	46	200	3	Alfred Hansen, Svartnes, Selnes
45 Ms Stålberg	fk	T 28	33.0	11.6	5.5	Rapp	22	8	2	Henry Larsen, Malangseidet
46 Ms Øystein	kf	T 43	25.0	8.5	3.5	Sabb	36	5	0	Hans Nesbakken, Selnes
49 Mk Brekningen ¹⁾	k	T 12	43.0	14.0	6.4	Brunv	?	35	2	Alvin Fyhn, Svartnes, Selnes
50 Ms Solveig	fk	T 32	33.7	11.4	3.7	Bolind	?	10	0	Justin Olsen, Sletta pr Tromsø
51 Mk Frank	k	T 25	42.0	13.7	5.0	Wichm	25	25	4	S Hansen m fl, Tennes
53 Mk Ben-hur	k	T 27	46.5	15.5	?	Rapp	27	29	4	Halfdan Meyer Jensen, Tennes
54 Mk Ormen	k	T 27	38.0	12.0	5.5	Finnøy	27	22	1	Nik. Heim, Tennes
56 Ms Havfuglen	k	T 24	47.0	13.5	4.0	Rapp	17	10	2	Johan Andersen, Storsteinnes
58 Mkr Werner	hk	T 41	72.8	19.0	9.0	Brunv	41	84	3	Arne Hansen, Storsteinnes
60 Må Karin	f	T ?	18.0	5.0	3.0	C Perf	?	4	0	Alf Andreassen, Selnes
61 Ms Pelle	f	T 45	28.0	9.0	4.5	Helset	39	8	0	Henry Mathisen, Svartnes, Selnes
62 Ms Svana	f	T 23	22.0	7.5	4.0	Sabb	37	4	0	Olav Olsen, Malangseidet
63 Må Teddy	kf	T 36	23.0	7.7	4.0	Volda	36	7	1	Ernst Larssen, Sandøyra

T-BG. Berg merkedistrikt.

1 Mk Kvekk ²⁾	kh	T 24	49.0	14.0	7.0	Munkt	35	50	2	A Pedersen m fl, Hamn i Senja
2 Ms Agnes	hk	T 11	45.0	16.0	8.3	Bolind	29	30	4	K. Heitmann, Straumsnes i Berg
3 Ms Hofso	hk	T 10	41.3	14.0	7.0	Bolind	29	25	3	K Heitmann, Straumsnes i Berg
5 Må Krysseren	f	T 46	29.0	7.0	4.0	Sabb	41	4	0	Anders Sivertsen m fl, Mefjordvær
6 Ms Knut	fk	T 39	31.0	10.7	4.4	Rapp	39	17	0	Emil Knutsen, Mefjordvær
7 Mkr Lille-Beth	k	T 46	30.0	8.5	4.5	Volda	43	10	0	Helmer Mikalsen, Bøvær i Senja
8 Må Ferro	k	T 36	20.5	6.0	2.8	Sabb	38	4	0	Ole Eriksen, Mefjordvær
9 Må Knuten	f	T 44	22.0	7.5	3.0	Sabb	39	5	0	Bernt Kristoffersen, Mefjordvær
10 Må Finn	f	T 17	19.0	6.0	3.0	Sterk	32	3	0	Rasm Prestbakmo, Skaland
11 Må Ola	f	T 20	16.0	5.3	3.0	Motor	?	4	0	Alfred Abelsen, Skaland
12 Mk Dagen	hk	T 25	43.0	13.5	7.5	Rapp	25	25	0	J Eilertsen m fl, Bøvær i Senja
13 Ms Brødrene	kh	T 08	33.0	12.0	5.5	Rapp	14	12	0	N Hay, Strandby, Bøvær i Senja
14 Må Rap	fk	T 21	28.0	7.3	2.8	Rapp	12	5	0	A Hermansen, Skaland
15 Mk Bråttsjø	hk	T 34	43.8	15.1	6.3	Wichm	34	40	1	H Lorentzen m fl, Hamn i Senja
16 Må Asbjørn	f	T 40	21.0	6.0	3.5	Sabb	45	4	1	Håkon Gundersen, Hamn i Senja
17 Ms Odd ³⁾	kf	T 31	28.3	9.3	5.3	Helset	39	10	0	Børen Einarsen, Mefjordvær
18 Ms Baren	k	T 38	40.6	13.6	6.3	Rapp	38	35	1	Bernt Kristoffersen, Mefjordvær
19 Må Jenta	fk	T 36	22.0	7.0	3.3	Sabb	38	5	0	Kasp. Berntsen, Bøvær i Senja
20 Må Begutt	k	T 31	24.0	8.0	4.4	Grei	20	8	0	Åsta Berg m fl, Bøvær i Senja
21 Må Brødrene ⁴⁾	fk	T 20	29.0	8.8	4.0	Rapp	37	10	0	O Enoksen m fl, Mefjordvær
22 Ms Norbakken ⁵⁾	kf	T 29	38.0	11.5	5.5	Union	39	20	1	Daniel Heitmann, Skaland
23 Må Bjørn	f	T 45	20.0	6.3	3.6	Sabb	45	5	0	Jens Hansen, Mefjordvær
24 Ms Senjagutten	kf	T 43	27.5	9.0	4.2	Rapp	14	7	1	E Karoliussen m fl, Bergsbotn
25 Må Laupa ⁶⁾	f	T 36	20.0	8.0	5.0	Sleipn	36	3	0	Erling Fagermo, Hamn i Senja
26 Ms Nordkap	fk	T 28	33.0	11.0	5.5	Rapp	36	18	0	Olav Olsen m fl, Steinfjord

1) Omb. 1929. 2) Omb. 1935. 3) Omb. 1934. 4) Omb. 1937. 5) Omb. 1939. 6) Omb. 1942.

BRØDRENE AARSÆTHER a.s

Etablert 1877.

Ålesund

Rikstelefon 2800.

Filialer i Svolvær, Kabelvåg, Henningsvær og Risvær.

» Tuffjord, Ingøy, Kjøllefjord, Mehamn, Vardø og Vadsø.

KJØPER FISK — LEVER — TRAN OG ROGN.

Farkostens nummer art og navn	Anvendelse	Materiale	Byggeår	Lengde	Breidde	Dybde	Maskin			Eierens (den korresponderende reders) navn og postadresse
							Hva slags	Byggeår	H. K.	
27 Må Glimt	f k	T 30	23.9	11.6	3.2	Grei	13	3	0	Einar Enoksen, Hamn i Senja
28 Mk Måsen	k f	T 47	38.0	12.0	6.0	Union	38	15	0	Jens Hansen, Senjehopen
29 Må Karl	f	T 46	22.0	7.3	4.3	Sabb	47	5	0	Ingvar Jensen, Senjehopen
30 Må Ferro ¹⁾	f	T ?	23.9	5.8	2.7	Børr	37	5	0	Asbjørn Eriksen, Mefjordvær
31 Ms Kvik ²⁾	f k	T 27	30.0	10.0	5.0	Rapp	27	8	0	O Sørensen, Skaland
32 Mk Agder	h k	T 38	42.5	12.0	7.0	Grei	?	32	1	Øyvind Eriksen, Mefjordvær
33 Mk Erling	k h	T 26	40.5	13.5	7.0	Rapp	?	29	0	H Hansen, Bøvær i Senja
34 Mk Viken	k h	T 30	42.0	13.0	6.0	Rapp	30	24	1	Erling Heitmann m fl, Skaland
35 Ms Skjæregg	f	T 46	23.0	8.5	3.5	Sabb	46	5	0	Sverre Esaiassen, Senjehopen
36 Ms Aktiv	k h	T 14	35.0	11.5	6.0	Rapp	30	18	1	O Hermansen, Bergsfjord
37 Ms Havmøy	k	T 38	24.4	8.0	3.0	Helset	?	7	0	Thoralf Sørensen, Erstfjord i Senja
38 Må Teisten	f k	T 33	22.0	7.0	3.0	Sabb	33	5	0	Conr. Sørensen m fl, Hamn i Senja
39 Mk Nordsjø 1	h k	T 37	50.0	15.0	7.4	JM	38	60	0	Ragnv Reiertsen m fl, Senjehopen
40 Må Stopp ³⁾	k	T ?	18.0	5.0	3.0	Bråth	?	4	0	Torstein Sørensen, Bøvær i Senja
41 Må Teisten	f	T 29	23.0	7.0	3.0	Sabb	29	5	0	Arne Jakobsen, Skaland
42 Mk Breittind	k h	T 30	44.3	13.5	6.4	Union	30	30	3	Haldor Hansen, Senjehopen
43 Mk Sjøblomen	k	T 16	36.0	13.0	6.0	Alpha	16	14	1	Einar Kristiansen, Senjehopen
44 Mk Nortind	k h	T 30	47.5	15.0	7.5	Union	30	50	2	Ernst Eriksen m fl, Mefjordvær
45 Må Laila ⁴⁾	f	T 29	20.5	5.8	2.7	FM	45	4	0	Johs Skancke, Mefjordvær
46 Mk P Aronsen ⁵⁾	h k	T 34	55.0	15.0	7.5	Wichm	34	30	0	Agnar Aronsen m fl, Hamn i Senja
47 Må Finn	f k	T 35	19.0	5.5	2.5	Sleipn	37	3	0	Kornelius Hoel, Hamn i Senja
48 Må Tulla	f k	T 41	23.0	7.0	3.0	Sabb	26	5	0	Arthur Iversen, Hamn i Senja
49 Mk Vårdund ⁶⁾	k h	T 20	48.0	14.0	8.0	Rapp	43	35	2	K Eriksen m fl, Bergsbotn
50 Ms Vi-to	k	T 15	42.0	13.5	6.0	Rapp	20	25	1	Agnar Steinland m fl, Skaland
51 Må Lillemor ⁷⁾	f k	T 36	21.0	7.0	3.0	Børr	41	6	0	Karstein Fredriksen, Skaland
52 Må Anker	t	T 44	34.0	13.0	5.5	Union	47	10	0	Johan Eilertsen m fl, Senjehopen
53 Må Luringen	f	T ?	17.0	4.5	3.0	C Perf	?	4	0	Agnar Eriksen, Bergsbotn
54 Må Sjoskum	f k	T 31	21.0	6.3	3.0	Rapp	35	4	0	S Simonsen m fl, Steinfjord
56 Må Teisten	f k	T 35	21.0	8.0	4.5	Sterk	35	3	0	Johan Lorentsen, Bergsbotn
57 Ms Asle	f	T 47	22.5	7.0	3.5	Sabb	47	5	1	Magne Reiertsen, Senjehopen
58 Ms Anden	k f	T 35	29.7	10.9	4.6	Rapp	30	14	0	Kolin Kristiansen, Senjehopen
59 Må Svalen	f	T 43	18.0	6.5	3.2	Sterk	43	5	0	Johan Eilertsen, Bøvær i Senja
60 Ms Havblikk	k h	T 35	34.6	12.0	5.5	Rapp	38	24	1	Edv. Sivertsen m fl, Mefjordvær
61 Ms Eva	k h	T 37	40.0	13.0	6.0	Rapp	37	29	1	August Palmberg, Mefjordvær
62 Mk Åse	k f	T 24	40.0	12.4	7.0	Wichm	31	25	0	Magne Olsen, Steinfjord
63 Mk Barstinn	h k	T 37	49.0	15.0	7.5	Wichm	37	40	1	Joh. Heitmann m fl, Hamn i Senja
64 Ms Kvik	k	T 37	30.0	10.5	4.7	Rapp	37	14	1	Arnolv Larsen, Senjehopen
65 Ms Sverre	f k	T 37	28.5	9.5	4.0	Union	41	10	0	Joh. Eilertsen m fl, Bøvær i Senja
66 Må Lerken	f	T 37	22.0	6.0	3.0	Rapp	37	4	0	Petter Johansen, Steinfjord
67 Ms Havbris	f k	T 37	24.7	8.0	3.2	Helset	29	6	0	Sig. Richardsen, Erstfjord i Senja
68 Mk Skreigrunn	k h	T 47	52.0	15.5	7.5	Union	47	60	1	Emil Knutsen m fl, Mefjordvær
69 Må Hurtigruta	f k	T 33	19.0	5.0	4.0	Sterk	37	3	0	Bernhard Nilsen, Hamn i Senja
70 Må Nøkken	f k	T 37	19.0	6.0	3.0	Real	38	4	0	Kristian Heitmann, Bergsbotn
71 Ms Midnatsol	k	T 37	36.0	12.0	6.0	Rapp	37	22	1	Kalin Pettersen m fl, Mefjordvær
72 Må Kvik	f	T 29	20.0	6.0	3.0	Sabb	38	4	0	Emil Sivertsen m fl, Mefjordvær
73 Må Terje	f	T 38	21.8	7.6	3.7	Sabb	38	5	0	Sigfred Simonsen, Mefjordvær

1) Omb. 1933. 2) Omb. 1934. 3) Omb. 1938. 4) Omb. 1945. 5) Omb. 1937. 6) Omb. 1944. 7) Omb. 1947.

Nordnorsk Filetkompani A.s - Tromsø

Telefoner: 945 - 602

(Nordfilet)

Telefonet: 945 - 602

Kjøper fiskefangster til høyeste dagspris

Parkostens nummer art og navn	Anvendelse	Anvendelse Byggeår	Lengde	Bredde	Dybde	Maskin		F. & fangstb.	Eierens (den korresponderende reders) navn og postadresse
						Hva slags	H. K.		
74 Må Svan	fk	T38	20.3	6.8	3.2	Sabb	41	4	0 Søren Heitmann, Skaland
75 Må Eka	fk	T36	20.5	6.5	3.2	Sabb	38	4	0 Jørgen Olsen, Hamn i Senja
76 Må Knarvik	fk	T37	18.0	6.2	2.8	Sabb	39	3	0 Jacob Antonsen, Bøvær i Senja
77 Må Vivi	fk	T35	18.0	6.0	3.0	Sleipn	38	3	0 Alfred Olsen, Skaland
78 Må Sleipner	f	T39	20.0	4.5	2.0	Sleipn	39	4	0 Wilh. Hansen m fl, Bøvær i Senja
79 Må Hobby	f	T34	16.0	4.0	2.5	Solo	29	2	0 H Lorentzen m fl, Hamn i Senja
80 Ms Kylefjell	k	T39	33.7	11.3	4.4	Rapp	38	17	1 Henrik Simonsen m fl, Senjehopen
82 Må Bjørn	f	T31	19.0	6.5	3.0	Sabb	39	4	0 Ludvig Utvik, Hamn i Senja
83 Må Vårglimt	fk	T39	20.0	6.5	3.3	Sabb	39	4	0 S J Sørensen m fl, Ersfjord i Senja
84 Må Tor ¹⁾	fk	T20	19.8	5.7	2.5	Solo	38	4	0 Lauritz Pedersen, Hamn i Senja
85 Må Snøgg	k	T39	20.0	6.5	3.0	Sabb	39	4	0 Leif Abelsen, Bøvær i Senja
86 Må Fara-									
guttene ²⁾	fk	T39	26.5	9.5	4.3	Union	43	10	1 Osvald Mikalsen, Bøvær i Senja
87 Må Vi-To	fk	T39	21.0	6.5	2.5	Ø M	38	6	0 Karl M Heitmann m fl, Skaland
88 Må Silen	f	T36	20.0	6.0	3.0	Sabb	30	3	0 Waldemar Thrane, Hamn i Senja
89 Må Fram	f	T39	19.0	6.5	2.5	Sabb	39	5	0 Peder Brox, Mefjordvær
90 Må Kjell	f	T39	27.0	9.0	5.0	Sabb	39	5	0 Sverre Brox, Mefjordvær
91 Må Sterk	f	T37	18.0	6.0	2.5	Sterk	37	3	0 Fredrik Jakobsen, Skaland

T-BK Bjarkøy merkedistrikt.

1 Mk Brødrene	kf	T37	40.0	13.0	6.0	Volda	37	22	1 M Luther m fl, Meløyvær i Senja
2 Mk Alken	k	T11	42.0	13.0	5.0	Avanc	23	18	4 Lothar Mikkelsen, Bjarkøy
3 Mk Mågen I	l	T14	52.9	15.6	6.1	Rapp	16	45	5 M Lauritsen, Bjarkøy
4 Ms Alfa	kf	T13	42.0	14.7	7.0	Rapp	17	22	3 Simon Klausen, Lundenes i Senja
5 Ms Fram	kfl	T19	37.0	12.5	4.0	Rapp	?	17	6 O Simonsen m fl, Bjarkøy
6 Mk Aksel	kh	T34	45.5	14.2	7.0	Wichm	26	20	1 N Markussen m fl, Bjarkøy
7 Mkr Tore	khf	T46	65.0	18.0	9.0	Diesel	47	120	6 Martin R Lauritzen, Bjarkøy
8 Ms Glimt	fk	T33	34.0	11.0	5.0	Rapp	22	11	1 M J Marthinussen m fl, Bjarkøy
9 Mk Osan	kh	T39	45.5	16.2	6.3	Union	39	50	0 Valdemar Luther m fl, Meløyvær
10 Ms Knapp	hf	T30	28.0	9.0	4.0	Rapp	21	10	1 Hj. Hansen m fl, Bjarkøy
11 Mk Veslegut ³⁾	hk	T40	76.0	17.6	10.0	Rapp	43	100	1 Karl Eidnes m fl, Bjarkøy
12 Ms Rap	kfh	T08	30.5	11.7	5.6	Rapp	16	12	0 Olav Olsen m fl, Sandsøy i Senja
13 Må Fram ⁴⁾	kf	T20	28.3	6.9	4.0	Alpha	?	4	0 Kåre Frantzen m fl, Bjarkøy
15 Må Knut	fk	T27	22.0	6.0	2.0	Sabb	38	5	0 Wilh. Pettersen, Meløyvær i Senja
16 Må Trygve	kf	T32	22.0	5.5	3.5	Fix	17	3	0 Ove K Olfinvik, Skrolsvik
17 Må Pluggen	f	T34	19.0	6.0	3.0	Fix	25	30	0 Jens Andersen m fl, Bjarkøy
21 Må Trond	kf	T12	22.0	6.0	3.0	Favori	14	6	0 Erling Stokmo m fl, Skrolsvik
23 Ms Dagny	kf	T12	34.0	11.5	6.0	Bolind	12	8	0 Oluf Hansen, Skrolsvik
24 Ms Walborg	k	T11	48.0	16.0	8.0	Grei	24	35	4 Jens Antonsen, Bjarkøy
25 Mk Lyshorn-									
tind	hk	T38	48.5	14.5	7.5	Union	?	40	0 Konrad Kristensen m fl, Skrolsvik
26 Ms Sælfjord	kh	T10	48.4	17.0	8.0	Munkt	20	30	4 J Andreassen m fl, Sandsøy i Senja
27 Mk Baren	k	T17	40.0	13.5	6.0	Union	30	20	2 H Andreassen, Sandsøy i Senja
28 Må Snøgg	f	T36	20.3	7.0	3.0	Sabb	37	4	0 Hilb. Andreassen, Sandsøy i Senja
29 Ms Gyda	kh	T08	48.0	15.3	7.0	Alpha	16	36	4 H Andreassen m fl, Sandsøy i S.

1) Omb. 1937. 2) Omb. 1945. 3) Omb. 1946. 4) Omb. 1932.

A.s JOHAN C. MARTENS & CO.

Telegr.adr.: «Jomartco».

BERGEN

Rikstelefon: 14353.

Kjøper alle sorter TRAN — SILDOLJE OG RUNDFISK

Farkostens nummer art og navn	Anvendelse	Materiale Byggeår	Lengde	Bredde	Dybde	Maskin			Eierens (den korresponderende reders) navn og postadresse		
						Hva slags	Byggeår	H. K.			
30 Mk Laksen	k	T17	40.0	13.0	6.0	Drott	26	25	2	B Andreassen m fl, Sandøy i Senja	
31 Må Vid	f	T33	25.0	6.0	4.0	C Perf	?	6	1	Asbjørn Hanssen m fl, Bjarkøy	
32 Ms Polar	h k	T07	34.0	12.5	5.0	Rapp	?	24	2	Frits Nilsen m fl, Skrolsvik	
33 Ms Falken	k f	T35	26.0	9.0	3.0	Stabil	?	8	1	Hans Werningsen m fl, Meløyvær	
34 Må Pileå	f k	T37	21.0	6.0	4.0	Sabb	34	4	0	Karl J Simonsen, Bjarkøy	
35 Må Senja-											
guttun	h k	T46	60.0	16.0	8.9	Rekord	46	60	2	Einar Stokmo m fl, Skrolsvik	
36 Mkr Falken	f k	T38	30.0	9.0	4.0	Rapp	37	10	0	Fr. Kristiansen, Sandøy i Senja	
37 Ms Tærna	k f	T34	36.0	12.0	4.5	Bolind	26	12	1	Solmund Danielsen m fl, Bjarkøy	
39 Ms Sjøliv	f	T32	24.0	8.5	4.0	Rapp	32	7	0	Ingvald Helø, Bjarkøy	
40 Må Ternen	k	T17	20.0	4.5	3.0	Fix	18	3	0	B Benjaminsen, Skrolsvik	
42 Mkr Kings-Bay	h k	T45	79.3	18.1	8.6	Wichm	45	50	0	Atle Nordlund, Bjarkøy	
43 Må Hula Hei	k f	T38	18.5	6.0	4.0	FM	42	3	0	Edvin Selnes, Meløyvær	
44 Mk Grei	h	T17	40.0	13.0	6.0	Wichm	?	20	2	J Eilertsen m fl, Sandøy i Senja	
45 Må Rolf	f	T35	21.0	5.0	3.0	Fix	18	3	0	Nils Benjaminsen, Skrolsvik	
47 Mk Kinnholmen	f k	T07	63.8	18.4	8.0	Skand	16	60	3	Lorentz Bjarke m fl, Bjarkøy	
49 Må Tor	f	T00	25.0	6.0	3.0	Fix	15	6	0	Evald Hansen, Bjarkøy	
50 Mkr Kvernsund	k f t	T43	71.7	18.9	9.1	Union	43	100	3	Peder J Bjarkøy m fl, Bjarkøy	
51 Må Åse	f	T35	20.0	6.0	3.0	Fix	43	5	0	Erling Halvorsen m fl, Bjarkøy	
52 Må Sport	f	T38	23.0	5.0	4.5	Sabb	38	4	0	Arne Erntsen, Bjarkøy	
53 Mk Skartinn	h k	T39	49.0	15.0	7.5	Wichm	32	30	1	Randor Christensen m fl, Skrolsvik	
55 Ms Klara	f k	T14	34.0	12.0	7.0	Alpha	28	11	2	J Lyngø, Bjarkøy	
56 Må Terna	k f	T44	24.0	8.0	5.0	Sleipn	44	7	1	Harald Nilssen m fl, Skrolsvik	
57 Mk Torodd	f k	T43	42.0	12.8	6.3	Union	43	20	1	Iver Benjaminsen m fl, Skrolsvik	
58 Må Rappen	f	T22	29.5	7.5	3.0	Rapp	22	6	0	A Erlandsen, Bjarkøy	
59 ?a Becha	f	T ?	19.0	5.5	2.5	—	—	—	0	Martin Markussen, Bjarkøy	
60 Må Gutten	f k	T35	18.5	6.5	2.8	L Grei	35	4	0	Olaf Westnes m fl, Bjarkøy	
61 Må Frøy	t	T12	20.0	5.0	3.0	Grei	12	3	0	A Arnesen, Skrolsvik	
62 Ms Mary	t h	T20	56.7	17.4	6.4	Union	?	50	0	W Erntsen, Bjarkøy	
63 Må Parat	f	T38	20.0	5.0	4.0	FM	38	3	0	Johan Erntsen, Bjarkøy	
64 Mk Astafjorden	h f k	T02	86.1	17.0	8.5	J M	22	100	2	Dagny Erntsen Bjarkøy, Bjarkøy	
65 Må Bobby	f k	T ?	17.0	3.0	2.5	Fix	?	3	0	Jacob Johansen, Skrolsvik	
66 Må Fiks	f	T24	22.0	6.0	2.5	Fix	24	3	0	Antonius Pedersen, Skrolsvik	
67 Må Sabben	f	T40	17.0	6.0	2.0	Sabb	39	3	0	Aksel A Andersen, Bjarkøy	
68 Ms Borr	f	T35	26.0	9.0	4.0	Borr	24	6	?	Alfred Paulsen, Skrolsvik	
69 Mk Lysgrunn	k h	T47	65.0	17.0	8.5	Brunv	47	84	0	Agnar Olsen m fl, Bjarkøy	
70 Må Haug ¹⁾	f	T20	27.0	8.0	4.5	Sabb	?	5	0	Nikolai Frihaug m fl, Bjarkøy	
71 Mj Farmor	t	T75	55.0	18.0	7.0	Bolind	32	40	0	Jens Antonsen m fl, Bjarkøy	
73 Mk Steggen	k f	T39	29.8	11.5	4.4	Rapp	39	18	1	Peder Pettersen, Lundenes i Senja	
74 Må Thor	k f	T36	22.0	8.0	4.5	Fix	16	4	1	Julius Janssen, Skrolsvik	
77 Må Fjørplyten	f	T35	17.0	5.0	2.5	Atlant	27	4	0	Eigil Brattsti m fl, Meløyvær	
79 Må Snok	f k	T24	22.3	6.4	2.2	Rapp	23	4	0	Elias H Dyping, Bjarkøy	
80 Må Helseth	f	T28	26.0	8.0	3.8	Helset	28	6	0	Hilberg Hansen, Skrolsvik	
81 Må Tuppen	k f	T34	19.0	6.0	3.5	Atlant	28	4	0	Ole H Larsen, Bjarkøy	
83 Må Teisten	f k	T27	33.0	10.0	4.5	Volda	22	12	0	A Pettersen Kvitøy m fl, Meløyv.	
84 Må Åse	f k	T39	20.0	6.0	4.0	C Perf	36	6	0	Andreas Arnesen, Bjarkøy	

1) Omb. 1944.

Nordnorsk Filetkompani A.s - Tromsø

Telefoner 945 - 602

(Nordfilet)

Telefoner: 945 - 602

Kjøper fiskefangster til høyeste dagspris

Farkostens nummer art og navn	Anvendelse	Materiale	Byggear	Lengde	Bredde	Dybde	Maskin			Eierens (den korresponderende reders) navn og postadresse	
							Hva slags	Byggear	H. K.		
85 Ms Eiken	h t	T	10	59.5	18.3	7.6	Popul	20	20	1	Trygve Torgersen m fl, Skrolsvik
86 Må Fart	f t	T	29	20.0	6.0	3.0	Bønes	29	3	0	Nathaniel Nilsen, Bjarkøy
88 Mk Odd	k	T	30	43.0	13.8	7.0	Rapp	31	29	3	J Tobiassen m fl, Frovåg i Senja
89 Må Snorre	f k	T	35	22.0	7.0	4.0	Sabb	37	4	0	Peder Karlsen, Bjarkøy
90 Mk Gunnard Adelsten	k h	T	29	45.1	15.4	6.0	Nygrei	30	45	1	M Steinheim m fl, Sandsøy i Senja
91 Mk Toran 1	f k	T	38	58.2	17.6	8.2	Wichm	38	50	1	Martin Borgen, Bjarkøy
93 Må Heiyu ¹⁾	f	T	?	22.0	6.3	3.3	Fix	21	4	0	K Andersen Nergård m fl, Bjarkøy
94 Ms Anberget	f k	T	18	35.0	12.0	7.0	Volda	?	18	0	Kr Klausen, Lundenes i Senja
95 Mk Arholmen	k h	T	33	43.0	13.7	6.7	J M	30	35	1	Leif Eilertsen m fl, Skrolsvik
96 Mk Øistein	k h	T	35	42.0	14.3	6.0	Union	29	30	1	Kristoffer Henriksen, Skrolsvik
97 Mk Havbølgen ²⁾	t	T	01	54.0	15.8	5.9	Wichm	40	40	1	Karl Krøtø, Meløyvær
98 Må Gjøken	f	T	?	22.3	8.0	5.0	Solo	31	5	0	Guttorm Simonsen, Sandsøy i Senja
99 Ms Else	f	T	39	28.0	9.0	4.5	Sabb	35	5	1	Klaus Arnesen, Bjarkøy
100 Ms Morild	f	T	35	28.0	8.3	3.5	Bolind	?	8	0	Drægø & Torgersen, Skrolsvik
101 Må Kompis	f	T	22	22.0	6.0	2.5	Motor	22	4	0	Einar Granås, Bjarkøy
102 Mk Bauta	f k	T	29	43.0	13.0	6.0	Bolind	29	25	6	Ivar Stokmo, Skrolsvik
103 Mk Bror	h	T	36	51.0	15.5	7.8	Union	?	50	1	P Pettersen m fl, Sandsøy i Senja
104 Mk Dønning	f k	T	42	28.6	10.0	3.9	Wichm	27	8	0	Vilh. Pettersen, Meløyvær i Senja
106 Ms Rapp	f	T	40	26.7	9.1	2.9	Rapp	37	7	0	Olaf Fredriksen, Sandsøy i Senja
107 Må Snøggen	f	T	?	19.0	5.5	3.2	F M	?	4	0	Johan Klausen, Lundenes i Senja
108 Må Løn	f k	T	46	18.0	6.0	2.0	F M	45	4	0	Waldem. Luther, Meløyvær i Senja
109 Ms Havblikk	k f	T	40	28.0	9.5	3.0	Rapp	30	10	0	L Rydningen og Søner, Skrolsvik
110 Må Per	k	T	42	23.0	7.0	3.6	F M	41	5	0	Johan Veunsen, Meløyvær

T-D. Dyrøy merkedistrikt.

1 Ms Mø	k	T	06	46.0	16.0	8.0	Bolind	15	40	4	A Paulsen m fl, Langhamn
2 Mk Solbergfjord	k	T	12	40.0	14.0	4.5	Rapp	24	29	3	P Johnsen m fl, Skogshamn
3 Må Sleipner	f	T	35	20.0	6.4	3.0	Sleipn	41	4	0	Bård Antonsen, Brøstadbotn
4 Mk Borg 1	k	T	17	51.2	17.2	8.2	Union	39	60	5	Julius Jørgensen m fl, Langhamn
5 Må Sleipner	f	T	43	23.0	6.0	3.4	Sleipn	42	10	1	Olaf Gundersen, Langhamn
6 Mk Knap	k	T	14	37.0	13.5	5.2	Bolind	14	15	2	Johan Larsen, Langhamn
7 Mk Hals	h k	T	15	49.0	17.0	7.5	Popul	30	50	5	Arvid Heitmann m fl, Langhamn
8 Mk Lex	f k	T	47	28.0	10.0	5.0	Wichm	38	10	0	G Fagerthun m fl, Langhamn
9 Må Hauk	f	T	22	30.0	9.0	4.4	Regal	22	10	0	Ole Pedersen, Dyrøyhamn
10 Mk Edna	k	T	25	49.0	16.7	8.5	Wichm	30	40	6	P M Vinje m fl, Dyrøyhamn
11 Ms Helga	k	T	09	46.0	16.5	7.0	Grei	15	26	4	Leif Johansen, Brøstadbotn
12 Ms Dyrøy	k	T	11	48.0	16.2	7.7	Munkt	25	45	4	S Sivertsen, Langhamn
14 Mk Brodd 2	h k	T	16	49.6	16.8	7.1	Nygrei	31	45	6	Ole Holm m fl, Langhamn
15 Mk Kvitongen	f k	T	27	30.0	8.7	5.0	Helset	42	10	0	Harald Ottesen, Langhamn
16 Mk Breitinn	h k	T	18	50.2	16.8	7.2	Wichm	32	40	5	J Eliassen m fl, Kastneshamn
17 Ms Rautind	f k	T	22	38.4	12.6	6.6	Helset	29	20	1	Jentoft Andersen, Langhamn
18 Mk Leiken	k	T	09	47.9	15.7	7.1	Nygrei	29	45	4	Eivind Hegge m fl, Kastneshamn
19 Ms Freidig	k	T	07	45.0	15.8	7.5	Grei	15	26	4	Ellif Paulsen, Dyrøyhamn
21 Ms H Dyrøy	k h	T	10	49.9	17.1	7.6	Bolind	16	32	6	M Hind m fl, Dyrøyhamn
22 Må Eli	f k	T	35	22.0	6.4	4.4	Marna	38	5	0	Torstein Paulsen m fl, Dyrøyhamn

1) Omb. 1933. 2) Omb. 1935.



„DET GROFRI STOFF“

Farkostens nummer art og navn	Anvendelse	Materiale	Byggeår	Lengde	Bredde	Dybde	Maskin			Eierens (den korresponderende reders) navn og postadresse	
							Hva slags	Byggeår	H. K.		
23 Mkr Stortind	k	T	42	38.0	12.0	5.0	Volda	40	18	0	Anton Storvoll m fl, Brøstadbotn
24 Må Hurtig	f	T	43	18.0	4.4	2.4	Sleipn	43	5	0	Julius Jørgensen, Langhamn
26 Ms Wilson	f	T	37	24.0	8.3	4.4	Wichm	24	8	0	Vilh. Berg, Dyrøyhamn
27 Må Bill	f k	T	35	21.0	7.0	3.4	Fix	19	4	0	Alfred Sørensen, Skogshamn
29 Mk Bard	k	T	17	39.0	13.2	7.0	Skand	17	15	2	Villiam Hansen m fl, Brøstadbotn
30 Ms Vega	k	T	12	41.0	14.5	6.0	Bolind	19	20	3	O Broks Hundstrand m fl, Kastnesh.
31 Mk Aud I	h k	T	40	64.7	17.0	7.8	Laval	40	100	2	Johan Jensen m fl, Dyrøyhamn
32 Må Snøy	f	T	39	17.5	5.5	2.0	Sabb	35	3	0	Kristian Kastnes, Kastneshamn
33 Mk Kometen	k	T	17	49.6	17.0	7.8	Bolind	17	40	5	S Nikolaisen, Kastneshamn
34 Må Kastor	f	T	45	32.0	8.0	4.0	Bolind	14	8	0	Einar Johansen, Kastneshamn
35 Må Bakken	f	T	34	25.4	8.0	5.5	Sleipn	41	5	0	Allert Allertsen, Kastneshamn
36 Mk Gunnarfjell	k h	T	29	48.0	16.3	9.0	Union	29	40	6	Erl. Johannesen m fl, Dyrøyhamn
37 Ms Viking	k	T	28	34.0	10.0	5.0	Bolind	20	12	0	Johan Danielsen, Kastneshamn
39 Må Børre	f	T	35	20.0	6.0	4.0	Berr	35	5	0	Bjarne Mikalsen, Langhamn
40 Mk Gisund	k	T	15	51.3	17.3	7.3	Union	40	50	5	L Danielsen m fl, Langhamn
41 Mk Heim	f	T	23	32.0	8.0	4.0	Rapp	18	12	0	Ragnar Johnsen m fl, Skogshamn
42 Mk Havdur	f k	T	16	38.3	14.0	7.0	Bolind	27	20	0	Johan Berg m fl, Dyrøyhamn
43 Må Klonk	f	T	36	23.0	4.4	3.0	FM	33	7	0	Arne Heitmann, Dyrøyhamn
44 Må Boas	f	T	11	28.0	7.0	3.5	Rapp	23	7	0	Elling Johnsen, Skogshamn
45 Må Radio	f	T	32	21.0	6.0	3.0	FM	35	8	0	Kyrre Heitmann, Dyrøyhamn
46 Må Måken	f	T	36	20.0	6.0	2.0	Fix	25	3	0	Rolf Pedersen, Kastneshamn
48 Må Pjaskus	f	T	20	19.0	5.5	2.5	Fix	20	3	0	Peder Eilertsen, Langhamn
49 Må Sleipner	f	T	14	23.0	7.0	4.4	Alpha	16	4	0	Arthur Nilsen, Langhamn
50 Ms Alma	k	T	14	37.0	12.0	6.0	Rapp	27	17	2	Andr Tobiassen, Brøstadbotn
51 Må Fix	f	T	37	19.0	7.0	4.0	Fix	33	3	0	Johan Danielsen, Langhamn
52 Mk Løkvoll	k	T	20	48.6	16.9	7.3	Avane	21	44	5	T Torgersen m fl, Dyrøyhamn
53 Mk Barden	k	T	25	39.4	14.0	7.0	Union	28	40	4	Aksel Johansen, Skogshamn
54 Mk Perlen	k	T	25	31.0	11.0	5.0	Bolind	30	10	0	Kaia Bergheim, Brøstadbotn
55 Ms Viking	f k	T	25	36.0	11.0	4.3	Rapp	26	14	0	Bergithon Hunstrand, Brøstadbotn
56 Ms Elise	k	T	27	36.0	11.0	4.0	Bolind	19	8	0	Henry Hansen, Kastneshamn
57 Ms Haien	k	T	27	35.5	12.0	7.7	Grei	25	12	0	Konrad Kristoffersen m fl, Brøstb.
58 Mk Blåkvalen	k	T	27	52.0	16.8	8.5	Wichm	27	40	5	Jensinius Jensen, Dyrøyhamn.
59 Må Alpha	f	T	32	21.0	6.4	3.0	Alpha	32	4	0	Johan Fagerthun, Langhamn
60 Må Per	f	T	30	18.0	6.0	3.4	Marna	41	5	0	Johs. Hals, Langhamn
61 Mk Anton Hals	k	T	29	52.4	18.0	8.5	Munkt	28	55	5	Kristian Hals m fl, Langhamn
62 Mk Dyrøy- gummen	k	T	29	54.0	17.3	8.4	Wichm	30	40	5	Arthur Hind m fl, Dyrøyhamn
64 Må Pluto	f	T	36	17.0	7.0	4.0	Marna	41	4	0	Leif Strøm m fl, Langhamn
65 Må Tum	f	T	30	19.0	5.5	3.0	Marna	37	5	0	Ole Hansen, Langhamn
66 Mk Havblik	k	T	15	36.5	12.5	4.0	Rapp	26	17	0	Torgeir Nikolaisen, Brøstadbotn
67 Må Tom	f	T	42	20.0	6.0	2.4	Fart	21	4	0	Eilif Eliassen, Kastneshamn
68 Må Snøg	f	T	36	20.0	5.0	3.4	Sleipn	42	4	0	Jentoft Berg, Dyrøyhamn
69 Må Vidar	f	T	25	22.5	4.4	2.5	Rapp	26	4	0	Jenbergt Kristiansen, Skogshamn
70 Må Snøgg	f	T	41	18.0	5.4	3.4	Sabb	41	4	0	Rolf Torgersen, Dyrøyhamn
71 Må Tor	f	T	25	20.0	5.2	2.6	Sabb	39	3	0	Jens Antonsen, Langhamn
72 Må Hilda	f	T	30	22.0	6.0	3.5	Marna	43	6	0	Thorstein Paulsen, Dyrøyhamn
73 Må Pelle	f	T	38	23.0	6.0	3.0	Säffle	20	5	0	Alfred Thoresen, Brøstadbotn
74 Mkr Rundfjell	k	T	45	40.0	12.7	6.3	Union	45	30	2	Bjarne Hansen m fl, Brøstadbotn

Nordnorsk Filetkompani A.s - Tromsø

Telefoner: 945 - 602

(Nordfilet)

Telefoner: 945 - 602

Kjøper fiskefangster til høyeste dagspris

Farkostens nummer art og navn	Anvendelse	Materiale	Byggeår	Lengde	Bredde	Dybde	Maskin			Eierens (den korresponderende reders) navn og postadresse	
							Hva slags	Byggeår	H. K.		
75 Mkr Polarulv	h k	T	45	82.5	20.0	10.0	Hjelset	44	120	2	Thorstein Paulsen, Langhamn
76 Må Karl Johan	f	T	34	18.0	6.0	3.0	Fix	20	3	0	Arthur Nilsen, Langhamn
77 Må Per	f	T	35	18.0	5.0	3.0	Thor	37	4	0	Alfred Antonsen, Langhamn
78 Må Liv	f	T	45	23.0	6.4	3.0	F M	42	5	0	Roald Bergh, Kastneshamn
79 Må Sabb	f	T	35	20.0	6.4	4.0	Sabb	37	4	0	Daniel Solheim, Langhamn
80 Ms Real	f	T	31	28.0	7.0	4.0	Rapp	33	7	0	Søren Hind, Dyrøyhamn
81 Ms Vika	f k	T	16	37.0	12.0	5.6	Bolind	26	20	1	Olaf Torsteinsen m fl, Brøstadbotn
82 Mkr Havkatta	h k	T	47	52.0	16.0	8.2	Brunv	47	50	0	Peder Eilertsen m fl, Langhamn
83 Mj Vona ¹⁾	t	T	68	57.0	18.5	8.5	Diesel	44	94	0	Jakob Ramberg, Brøstadbotn

T-G. Gratangen merkedistrikt.

1 Mk Arstein	k h	T	14	45.8	14.9	7.1	Bolind	14	25	5	O M Haldorsen, p.t. Trondenesleire
2 Mk Asbjørn	k h	T	33	80.1	22.4	9.8	Bolind	34	150	5	Håkon Jensen, Foldvik
3 Mk Avance 5	k h	T	39	50.5	14.0	8.0	Bolind	24	40	6	Martin Ingebrigtsen m fl, Foldvik
4 Ms Aktiv	k h	T	10	49.0	15.5	5.0	Levan	19	32	4	R Schjelderup m fl, Hilleshamn
6 Mkr Myregga	h k i	T	44	96.0	20.3	11.0	W D	44	260	4	Astrup Nilsen m fl, Foldvik
7 Mk Alen 2	k h	T	39	48.0	16.5	7.2	Wichm	39	40	4	Kristoffer Andreassen m fl, Arstein
8 Må Bølgem	f	T	?	19.0	6.0	4.0	Sleipn	34	5	0	Henry S Lovdal, Myrlandshaug
9 Mk Rundfjell	h k f	T	37	51.0	16.6	8.3	Wichm	37	40	1	K Normann m fl, Myrlandshaug
10 Mk Læigastinn	k h	T	42	57.0	18.0	9.0	Munkt	42	100	8	Rob. Schjelderup m fl, Hillesham
12 Mkr Storøy ²⁾	h k	T	44	66.1	18.2	8.5	Brunv	44	100	3	Lundberg Sørensen m fl, Foldvik
13 Ms Albatros ³⁾	k h	T	07	47.6	15.1	6.8	Bolind	16	25	4	Arnt Johnsen m fl, Foldvik
15 Ms Indland	k h	T	07	45.0	15.0	7.0	Bolind	?	40	4	Henry Sørensen m fl, Myrlandshaug
16 Mk Teistevold ⁴⁾	k h i	T	16	67.8	18.8	7.9	Laval	39	80	4	Johan Mikkelsen m fl, Foldvik
17 Ms Brattegga	k f	T	24	34.0	10.5	6.0	Skand	39	12	1	Oddmund Pedersen m fl, Arstein
18 Mk Brand	k h	T	11	40.3	14.4	7.1	Union	38	30	4	R Bertheussen m fl, Myrlandshaug
19 Mk Juno	k f	T	34	29.0	9.3	5.3	Heimd	38	11	1	Soren Mikkelsen m fl, Arstein
21 Ms Ragna	k f	T	11	37.0	13.2	5.6	Bolind	37	20	1	Håkon Bertinsen m fl, Myrlandsh.
22 Må Helge	f k	T	36	22.0	6.5	3.5	Fix	35	3	0	Karl E Laberg, Foldvik
23 Må Snogg	f	T	40	20.0	6.5	4.0	Sabb	40	4	0	Hartvik Moen, Myrlandshaug
24 Mk Omega ⁵⁾	f k	T	29	37.0	11.0	6.6	Record	?	20	1	Henv. Karoliussen, Myrlandshaug
27 Mk Brødre	k	T	15	38.0	14.0	6.4	Stabil	41	25	4	Bernh. K Andreassen m fl., Hilles
29 Mk Lance	k h i	T	38	55.5	16.7	7.6	W D	43	160	5	Joakim M Akenes m fl, Arstein
30 Ms Fuglen	k h	T	06	42.5	14.3	4.9	Union	28	30	3	M Ursin, Myrlandshaug
31 Mk Polarjenta ⁶⁾	k h	T	?	48.6	16.7	7.1	Bolind	?	50	4	Peder A Dinnesen m fl, Foldvik
36 Mk Solvik ⁷⁾	f k h	T	07	46.5	14.7	7.3	Grei	18	35	1	Sverre Nilsen, Foldvik
37 Mk Dyrstad	k h	T	15	46.4	16.2	7.6	Bolind	17	32	5	A Pedersen m fl, Foldvik
41 Mkr Bror	k f	T	43	27.0	9.0	4.0	Skand	34	10	0	Ernst Kristiansen m fl, Myrlandsh.
44 Må Pan	f	T	?	21.0	6.7	3.8	Grei	?	4	0	John Lind Johnsen, Gøsnes
52 Mk Espenes- våg ⁸⁾	h k i	T	20	70.5	17.2	7.4	Bolind	21	60	6	Oluf Mikalsen m fl, Foldvik

1) 4) Omb. 1945. 2) 5) Omb. 1947. 5) 6) Omb. 1957. 7) Omb. 1959. 8) Omb. 1931.

Firmaet

SKIBS & FISKERIUTSTYR, Trondheim

ALT UTSTYR TIL FISKEFARTØYER.

Forespør hos oss når noe trenges.

T-G Gratangen — T-HG Helgøy.

Farkostens nummer art og navn	Aavendelse	Materiale	Byggår	Lengde	Bredde	Dybde	Maskin			Eierens (den korresponderende reders) navn og postadresse
							Hva slags	Byggår	H. K.	
53 Mk Voni	f k	T 25	39.0	12.0	6.0	Volda	44	22	1	Hartlov Molund, Myrlandshaug
54 Ms Palmen	k	T 16	33.0	12.0	5.7	Rapp	18	18	0	Ingv. Jensen, Myrlandshaug
57 Ms Liv	k h	T 05	44.5	16.5	7.1	Wichm	35	30	4	Anton Martinsen m fl, Myriand
58 Mk Bollaholm	h k	T 06	57.9	17.3	7.2	Bolind	15	60	2	Ove Johnsen, Foldvik
59 Mk Rapp ¹⁾	k f	T 13	28.0	8.7	4.2	Rapp	16	4	2	Jensinius Klæboe, Gratangshotn
60 Mk Harpun	k h i	T 17	55.1	17.0	7.4	W D	46	100	5	Peder Johnsen m fl, Foldvik
64 Må Tor	f k	T 83	22.0	5.0	2.4	Fix	19	3	0	Karl Jenssen, Myrlandshaug
65 Mkr Sulatind	k h f	T 45	70.0	18.0	8.1	W D	45	100	4	J Meyer Schjelder up m fl, Hilleshamm i Kvefjord
67 Må Alfa	f	T 25	21.0	6.0	5.0	Sterk	?	4	0	John M Johnsen, Gratangshotn
70 Må Liv 2	f k	T 30	25.0	8.0	4.0	Sabb	30	5	1	Ole Olsen, Hesjeberg
71 Ms Fisk	f k	T 30	27.0	8.0	4.0	Union	43	7	0	Hjalmar Johnsen, Myrlandshaug
72 Ms Bjørnar	f k	T 20	36.0	12.0	6.0	Union	33	15	2	Hager Jensen m fl, Myrlandshaug
73 Ms Nor	k h	T 05	44.0	15.5	7.0	Union	29	30	3	Johan Fr Mikkelsen, Hesjeberg

T-HG. Helgøy merkedistrikt.

1 Mk Vesle-Tor	f k h	T 39	41.8	13.7	7.0	Wichm	35	20	1	Alfred Jensen, Mikkelvik
2 Mk Storm- fuglen ²⁾	k	T 16	46.6	13.5	7.0	Brunv	?	35	3	H Kristiansen, Helgøy
3 Ms Breitind	k f	T 34	24.5	9.0	3.5	Gideon	24	5	1	Hjalmar Nilsen m fl, Torsvåg
4 Mk Einar 1 ³⁾	f k	T 17	55.0	15.0	7.0	Wichm	18	20	5	Guttorm Andersen m fl, Helgøy
5 Ms Flink	k f	T 39	23.0	7.0	3.0	Rapp	?	4	0	Sverre Hansen, Bromnes
6 Må Harald	f	T 46	21.0	7.7	3.8	Sabb	46	5	0	Alvind Wilhelmsen, Futjord
7 Ms Brand	k h	T 09	42.3	14.5	9.0	Alpha	14	22	2	Jac Hansen m fl, Vannakammen
8 Mk Standly	k h	T 36	43.0	14.5	5.5	Grei	29	30	4	Ola Hansen, Dåfjord
9 Ms Elselill	f k	T 37	28.0	8.8	3.5	Sabb	37	5	0	Hilmar Karlsen, Torsvåg
11 Må Ary	f k	T 34	21.0	6.5	2.8	Fix	19	4	0	William Hansen, Bromnes
12 Ms Alken	f	T 38	25.0	8.8	4.7	Sabb	37	5	1	Håkon Sørensen, Bromnes
14 Mk Forsøket	k	T 22	39.4	13.0	6.4	Rapp	23	20	3	H Antonsen m fl, Skogsfjord
15 Ms Davøy ⁴⁾	f k	T 07	49.4	17.0	7.4	Stabil	12	20	4	Anton E Figenschau, Helgøy
16 Må Brødrene	f	T 46	19.0	6.5	3.0	Sabb	46	4	0	Olav Olsen m fl, Dåfjord
17 Må Anne	f	T 47	20.0	7.0	5.0	Rapp	20	4	0	Håkon Henningsen, Helgøy
18 Ms Blink	f	T 37	26.0	9.0	3.5	Volda	39	7	0	Emil Pedersen, Torsvåg
20 Ms Vilfrem	k	T 09	49.5	17.0	8.5	Union	30	40	5	Edv. Bårdsen m fl, Vannakammen
21 Mk Talvik ⁵⁾	k f	T 15	41.0	12.5	6.0	Wichm	37	20	2	Hagin Nilsen m fl, Skogsfjord
22 Mk Granen ⁶⁾	k f	T 20	40.8	14.0	6.5	Bolind	17	25	1	Aldor Olsen, Torsvåg
23 Mk Sandberg	k	T 29	35.0	11.0	6.0	Rapp	29	17	0	Hans O Sandberg, Torsvåg
24 Må Motto	f k	T 40	20.0	5.3	2.7	FM	42	4	0	Egil Olaisen m fl, Holmesletta
25 Må Havbris	f	T 36	23.0	7.5	3.0	Sabb	37	5	0	Thv. Torstensen, Hersøy pr. Helgøy
26 Ms Åsen	f	T 36	23.0	8.1	5.0	Sabb	37	5	1	Nils Fredriksen m fl, Dåfjord
27 Må Flaks	f	T 32	19.3	5.3	2.3	Sabb	32	3	0	Alfred E Vatnan, Dåfjord
28 Ms Forsøket	f k	T 37	26.0	9.0	4.3	Helset	35	6	0	Nils Olsen, Torsvåg

1) Omb. 1947. 2) Omb. 1954. 3) Omb. 1941. 4) Omb. 1958. 5) Omb. 1957. 6) Omb. 1955.

Nordnorsk Filetkompani A.s - Tromsø

Telefoner: 945 - 602

(Nordfilet)

Telefoner: 945 - 602

Kjøper fiskefangster til høyeste dagspris

Farkostens nummer art og navn	Anvendelse	Materiale	Byggear	Lengde	Bredde	Dybde	Maskin			Eierens (den korresponderende reders) navn og postadresse
							Hva slags	Byggear	H. K.	
29 Ms Anna ¹⁾	k i	T 07	47.0	16.3	7.7	Munkt	38	45	5	Lauritz Benonisen, Skogsfjord
30 Må Tor	k f	T 36	28.0	8.0	4.9	Marna	?	8	2	Olaf Svendsen m fl, Dáfjord
31 Ms Eli	k f	T 31	36.0	12.0	6.0	Union	36	20	3	T Figenschou m fl, Vannakammen
32 Må Gjøken	f	T 30	19.0	5.7	2.0	Sabb	31	3	0	Olav Olsen m fl, Grunnfjord
34 Må Fram	f k	T 29	22.0	6.5	3.3	Sabb	29	3	1	Nils N Skogås, Skogsfjord
35 Må Ferdinand	f	T 28	19.0	7.0	4.0	Sabb	31	3	0	Torvald Torstensen, Mikkelvik
36 Må Sjøblomsten	f	T 33	18.0	6.0	3.0	Sabb	33	3	0	Malvin Johansen, Mikkelvik
37 Ms Lillemor	k f	T 37	25.0	9.0	4.0	Alpha	23	4	0	Bj Figenschau m fl, Helgøy
38 Mk Molly	f k	T 16	36.0	11.5	5.0	Bolind	26	12	0	Bjorn Hansen, Helgøy
40 Ms Havsund	k f	T 34	35.6	11.5	5.0	Bolind	35	20	2	Hjalmar Sørensen m fl, Torsvåg
41 Må Svalen	f	T 36	20.0	6.3	3.4	Wichm	36	2	0	Erling Olaisen, Holmesletta
42 Ms Kåre	k f	T 31	22.0	8.3	3.0	Sabb	36	5	0	Jenber Kristiansen, Mikkelvik
43 Må Håbet	k f	T 35	23.0	7.8	3.0	Sabb	35	5	1	Peder Nygård, Mikkelvik
44 Ms Ester	k h	T 15	32.0	11.0	6.0	Nygrei	27	14	0	E Lorentzen, Dáfjord
45 Må Sabben	k f t	T 30	22.0	6.0	3.0	Sabb	42	4	0	Jennar Jakobsen m fl, Grunnfjord
46 Mk Nordlys	k	T 22	43.3	13.8	6.9	Rapp	25	20	2	L Olsen m fl, Vannakammen
47 Må Sleipner ²⁾	f	T 40	20.8	5.5	3.0	Sleipn	41	4	0	Ulrik Hansen, Holmesletta
48 Ms Leiken	f k	T 33	24.0	7.7	3.6	Sabb	37	5	0	Paul Larsen, Bromnes
49 Må Torsvåg ³⁾	f	T 12	23.5	6.0	3.0	FM	44	6	0	Johan Olsen, Torsvåg
50 Mk Funkis	k f	T 37	25.5	8.8	3.5	N-Sabb	37	5	0	Halv. Olsen m fl, Dáfjord
51 Må Tor	f	T 31	20.5	6.0	4.0	Brunv	35	6	1	Thorvald Torsteinsen, Skogsfjord
52 Ms Snøgg	k f	T 35	23.0	7.5	3.3	Sabb	43	5	1	Georg Andreassen, Bromnes
53 Må Ann	f	T 43	19.0	5.0	3.5	FM	42	4	0	Einar Kristiansen, Grunnfjord
54 Mkr Asbjørn 1	k f h	T 43	60.0	17.0	8.5	Brunv	43	65	2	Einar Kristiansen m fl, Grunnfjord
55 Må Frigg	f	T 36	20.0	4.5	3.0	FM	?	3	0	Odin Olsen, Bekkestr., Vannakam.
56 Mk Ruth ⁴⁾	k f	T 27	46.0	13.5	6.5	Brunv	27	28	8	Hans Raste m fl, Helgøy
57 Ms Brødrene	k	T 09	39.0	14.0	4.4	Skand	12	12	2	Agnor Heggelund m fl, Torsvåg
58 Mk Snøgg ⁵⁾	f k	T 25	27.5	8.0	3.0	Børr	20	10	0	Meyer Marthinsen, Mikkelvik
59 Ms Vally	k	T 33	25.0	8.4	5.0	Sabb	32	5	1	Nils Pedersen, Torsvåg
60 Må Veslegutt	f k	T 34	23.0	7.0	3.6	Sabb	45	5	0	Johs. Jensen m fl, Dáfjord
61 Må Marna	f	T 33	23.0	7.0	2.0	Marna	42	5	0	Evan Elstad, Futjord
62 Må Lillegutt	f k	T 32	20.0	5.5	3.2	Sabb	32	3	0	Alvin Olsen Finstø, Helgøy
63 Må Akkir	f	T 24	18.5	5.0	2.5	Sabb	31	3	0	Ingv. Hansen, Grunnfjord
64 Ms Spurven	f k	T 32	23.5	8.0	3.0	Sabb	30	5	1	Hilmar Olsen, Grunnfjord
65 Ms Torstein	k f	T 32	24.0	8.0	3.5	Sabb	33	5	1	Ole Mikkelsen m fl, Torsvåg
66 Ms Aud	f k	T 35	26.0	9.0	3.5	Sabb	35	5	0	Halvd. Sørensen m fl, Torsvåg
67 Må Helge	k f	T 36	20.3	6.1	3.5	Sabb	36	3	0	Hilbert Johannessen, Torsvåg
68 Må Brislingen	k f	T 00	22.0	6.0	2.5	Sabb	34	3	0	Johs. Jensen, Holmesletta
69 Ms Odd	f	T 36	23.0	7.7	3.3	Rapp	17	4	0	Johan Jakobsen, Skogsfjord
70 Mk Hammerfjord	k h	T 37	61.6	17.4	8.0	Brunv	37	65	1	Alfr. Andersen m fl, Vannakammen
71 Må Sport	k f	T 26	15.9	4.8	?	C Perf	22	3	0	Alfr. Olaisen, Holmesletta
72 Må Havglimt	f	T 32	20.0	4.0	3.0	Sleipn	42	3	0	Anton Johansen, Torsvåg
73 Mg Fraktfart ⁶⁾	f t	T ?	34.0	12.0	4.0	Rapp	25	17	0	Dm. Figenschau, Torsvåg
74 Ms Bjørg	f k	T 27	33.8	10.0	5.4	Union	35	15	1	Kåre Figenschau, Vannakammen
75 Må Duna ⁷⁾	f	T 38	22.0	7.0	3.0	Sabb	43	4	0	Sigvart Johannessen, Dáfjord
76 Ms Laila	f	T 32	26.0	8.0	3.0	Heimd	38	7	0	Dm. Figenschau m fl, Torsvåg
77 Ms Hauken	k h	T 35	22.3	7.5	3.4	Børr	38	5	1	Hj. Kristiansen m fl, Holmesletta

1) 6. Omb. 1937. 2) Omb. 1942. 3) 5) 7) Omb. 1945. 4) Omb. 1956.

FINNØY MOTOR

FINNØY I ROMSDAL

T-HG Helgøy — T-HS Hillesøy.

Farkostens nummer art og navn	Anvendelse	Materiale	Byggeår	Lengde	Bredde	Dybde	Maskin			Eierens (den korresponderende reders) navn og postadresse
							Hva slags	Byggeår	H. K.	
78 Må Livlig	f k	T 36	21.5	7.5	3.0	Sabb	38	4	1	Lars Pedersen, Bromnes
79 Ms Arne	f k	T 38	23.0	8.0	4.0	Sabb	38	5	1	Johan Henriksen, Futjord
80 Ms Hauken	f k	T 39	32.0	10.7	5.3	Wichm	39	16	1	Normann Jacobsen m fl, Helgøy
81 Må Sleipner	f	T 36	19.0	5.0	2.5	Sleipn	39	2	0	Toralf Gabrielsen, Torsvåg
82 Må Truls	f	T 33	18.0	5.4	2.4	Sabb	39	3	0	Bjarne Jørgensen, Helgøy
83 Må Trøven	f	T 32	20.0	6.0	5.0	Ø M	39	6	0	Halvdan Larsen, Bromnes
84 Ms Tarægga	f k	T 25	27.0	8.5	3.5	Wichm	?	6	0	Andr. Andersen m fl, Torsvåg
85 Må Ea	f	T 32	20.0	7.0	3.0	Sabb	36	3	0	Sigfred Larsen, Skogsfjord
86 M Karolina ¹⁾	t	T 10	36.0	12.0	4.0	Bolind	26	8	1	Iwan Figenschau, Helgøy
87 Må Snøgg	f	T 39	23.0	7.0	3.5	Sabb	39	5	0	Marius Pedersen, Varvik i Helgøy
88 Må Knarken	f	T 36	20.0	6.0	5.0	Sabb	36	3	0	Toralf Jensen, Holmesletta
89 Må Snøgg	f	T 22	18.5	4.5	3.0	Ideal	18	2	0	Hilmar Hansen, Futjord
90 Må Letvinten	f	T 23	21.0	6.0	3.0	Sabb	35	3	0	Morten Hansen, Helgøy
92 Må Terje	f	T 35	19.0	5.0	2.0	Sabb	42	3	0	Filip Johansen, Torsvåg
93 Må Svanen	f	T ?	22.0	8.0	3.5	Ø M	37	3	0	Erling Figenschau m fl, Helgøy
94 Må Havdur	f	T 30	23.0	8.0	4.0	Sabb	41	4	0	Harald Berg, Helgøy
95 Må Rich	f	T 30	22.1	5.0	3.3	Sleipn	42	4	0	Alvind Richardsen, Dåfjord
97 Ms Bursneringen	k f	T ?	24.0	8.7	4.1	Sabb	34	5	0	Lindberg Olaisen, Holmesletta
98 Må Bremmen	f	T 38	19.0	5.0	3.0	Sabb	37	3	0	Roald Eriksen, Holmesletta
100 Ms Tripp	f	T 41	24.5	8.0	3.5	Bolind	41	8	1	Johan Mikalsen, Korsnes
101 Må Glogg	f	T 43	20.0	7.0	4.0	Sleipn	43	6	1	Hagbart Hermansden, Dåfjord
102 Må Steggen	f	T 20	21.0	8.0	3.0	Sleipn	38	3	0	Harald Figenschau, Helgøy
103 Ms Krabben ²⁾	k	T 26	32.0	11.0	5.0	Wichm	44	10	0	Peder Følvik, Torsvåg
104 Ms Røegga	f k	T 32	23.0	8.0	3.0	Bolind	?	8	1	Heggelund Hansen, Holmesletta
105 Må Lomen ²⁾	f	T 10	18.0	5.0	2.4	Sleipn	42	3	0	Henry Olsen, Grundfjord
106 Må Basken	f	T 37	18.3	6.0	2.8	Sleipn	39	3	0	Bjarne Hansen, Futjord
107 Mk Fjellegga	k	T ?	28.0	8.0	5.5	Rapp	?	6	1	Odin Kristiansen m fl, Bromnes
108 Må Tripp	k	T 04	20.0	2.0	5.0	Sleipn	44	3	0	Hjalmar Kristiansen, Bromnes
109 Må Flint	k	T 35	22.0	6.0	4.0	Sleipn	35	5	0	Kr. F. Figenschau, Torsvåg
110 Må Huggo	f	T 45	21.0	6.0	4.0	Wichm	35	2	0	Aldor Evensen, Bromnes
111 Må Omega	f	T 35	21.0	6.0	4.0	Grei	37	4	0	Ingv Strømmesen m fl, Mikkelvik
112 Må Trygg	k f	T 36	22.0	6.0	3.5	Sleipn	37	7	0	Hartvik Bertheussen, Holmesletta
113 Må Skartinn	f	T 35	20.3	5.8	3.2	Sleipn	45	3	0	Adolf Hansen, Helgøy
116 Må Lille-Gutt	f k	T 28	25.5	7.5	3.5	Popul	?	6	1	Annaton Kristiansen m fl, Skogsfj.
117 Må Forsøket	k f	T 47	19.5	5.0	2.0	Ø M	47	3	0	Jostein Hansen, Holmesletta

T-HS. Hillesøy merkedistrikt.

1 Mk Havur ¹⁾	k f	T 25	50.0	14.0	6.5	Wichm	36	40	3	R. Karlsen m fl, Botnhamn
2 Ms Sjøgutten	k	T 29	28.0	9.0	4.0	Wichm	20	6	0	K. Marthinsen m fl, Rekvik
3 Ms Edo	k h	T 11	47.6	15.4	8.4	Wichm	39	40	4	Sigurd Hermansen, Stønnebotn
5 Må Jann	f	T 35	24.0	7.5	3.0	Sabb	46	5	0	Arthur Trondsen, Sjøtun
6 Mk Vesla	k f	T 46	26.5	9.6	3.3	Union	47	10	1	Erling Tollefsen, Brensholmen
7 Ms Ågot	k h	T 36	39.5	13.0	6.0	Laval	39	40	0	H. H. Strømstad m fl, Botnhamn

1) Omb. 1939. 2) 3) Omb. 1944. 4) Omb. 1957.

Nordnorsk Filetkompani A.s - Tromsø

Telefonet: 945 - 602

(Nordfilet)

Telefonet: 945 - 602

Kjøper fiskefangster til høyeste dagspris

Farkostens nummer art og navn	Anvendelse	Materiale Byggeår	Lengde	Bredde	Dybde	Maskin			Eierens (den korresponderende reders) navn og postadresse	
						Hva slags	Byggeår	H. K.		
8 Ms Skreien ¹⁾	k	T 03	46.9	14.2	6.5	Gideon	43	35	2	Sigfred Hansen m fl, Brensholmen
9 Ms Vesla	f	T 46	25.3	8.5	3.5	Sabb	46	5	0	Bertheus Jensen, Tusøy
10 Mk Neptun	k h	T 37	52.0	15.5	7.5	Union	37	40	1	Kr. Kraknes m fl, Stønnebotn
11 6/å Lillegutt	k f	T 08	22.5	6.3	2.6	—	—	—	0	Edvart Hansen, Øyffjordvær
12 Må Vito	f k	T 12	26.5	6.6	2.8	Alda	44	6	0	Tore Hansen m fl, Øyffjordvær
13 Må Skreien	k f	T 24	27.5	6.0	2.6	Sabb	44	4	0	Birger Iversen, Botnhavn
15 Ms Heimen	k f	T 37	36.0	12.0	6.0	Union	39	20	0	Karl Sørensen, Fjordgard
16 Må Rap	k f	T 15	21.5	5.5	2.5	Water	12	4	0	Frithjof Bertheussen, Husøy i Senja
17 Mkr Liv	f	T 45	24.0	8.0	4.0	Børr	35	8	0	Jørgen Olsen m fl, Laukvik i Senja
18 Må Arne	f k	T 37	19.0	6.0	3.4	Sterk	37	5	0	Leif Bakke m fl, Sjøtun
19 Må Stord	f	T 46	20.3	6.4	4.0	Sabb	46	3	0	Håvart Utheim, Brensholmen
20 Må Army	k f	T 25	21.5	6.2	2.7	Water	15	4	0	Hj. Johannessen m fl, Øyffjordvær
21 Mk Delfin	k	T 14	37.0	13.0	7.0	Union	33	20	1	Thyvoll Mortensen m fl, Brensholmen
22 Må Lommen ²⁾	f k	T ?	20.5	6.0	3.0	Sabb	38	3	0	Sofus M Husa, Husøy i Senja
23 Må Heimdal	f k	T 39	22.4	7.0	3.4	Heimd	39	4	0	Johanes Kristiansen, Rekvik
24 Mk Øystein	k	T 17	39.0	13.0	6.5	Wichm	38	20	0	L Iversen m fl, Øyffjordvær
25 Må Liv	k f	T 38	20.0	6.0	3.0	Sabb	41	3	0	Collin Jensen, Tulleng
26 Ms Sei	f k	T 39	26.8	8.2	3.0	Sabb	39	5	0	Kornelius Kaspersen, Tulleng
27 Mk Nordal ³⁾	k f	T 17	40.0	13.0	6.0	Helset	34	30	1	Bj. K Sand, Laukvik i Senja
28 Må Prøven	k f	T 20	22.3	6.4	2.4	Water	10	4	0	Peder Pettersen, Breivik, Øyffjordv.
29 Ms Mågen	f	T 45	27.0	9.0	6.0	Sabb	42	3	0	Karl Hansen m fl, Buvikvoll
30 Ms Erna	k	T 34	41.5	13.7	6.5	Rapp	38	35	1	Hj Johansen m fl, Sommarøy i S.
31 Ms Merkur	k	T 39	39.3	13.3	6.5	Union	42	30	0	J Brox m fl, Tulleng
32 Mk Krigeren	k	T 17	47.9	13.8	6.2	Union	46	50	1	J Jensen m fl, Tulleng
33 Må Lappelisa	f	T 35	22.0	6.0	5.0	Marius	44	3	0	Sigurd Yttergård, Sjøtun
36 Ms Forsøk	k	T 31	35.0	10.5	5.5	Rapp	37	24	1	F Robertsen m fl, Røsholmen
37 Må Rapp	f	T 48	28.0	10.0	5.0	Rapp	39	19	0	Hilmar Andreassen, Sandneshavn
38 Må Spurven	f	T 19	22.0	6.6	3.5	Grei	10	4	1	Ludvik Solheim, Tulleng
39 Må Brødrene	k f	T 10	20.0	5.5	2.5	Water	12	4	0	H Edvardsen, Øyffjordvær
40 Ms Måken	k	T 41	28.0	10.0	5.0	Helset	42	10	0	Ottar Bjerkås m fl, Botnhavn
41 Mk Skårilifjell ⁴⁾	k	T 29	56.4	15.6	7.7	Laval	46	50	0	Sigurd O Aasheim m fl, Botnhavn
42 Mk Ruggen ⁵⁾	f	T ?	21.0	6.0	3.0	Sabb	45	4	0	Halfdan Pedersen, Tusøy
43 Ms Veslebjørn	f	T 28	22.0	8.0	4.0	Favori	34	5	0	Rudolf Jensen, Tulleng
44 Ms Smart	k f	T 37	32.0	10.5	5.0	Volda	37	10	0	Otto N Larsen, Henrikvik
45 Må Brødrene	f	T ?	20.0	5.5	2.5	C Perf	18	4	0	Hans Iversen, Øyffjordvær
46 Må UIF	f k	T 39	19.0	6.0	3.0	Sabb	38	3	0	Kr Ludviksen, Sommarøy i Senja
47 Ms Kyrre	f k	T 24	30.0	10.5	4.0	Rapp	24	8	0	Karl Pettersen Botnhavn
48 Må Svana	f	T 30	17.0	5.5	2.0	Water	30	4	0	Thorvald Kristiansen, Sommerøy i Senja
49 Mk Anne	k	T 16	48.0	14.0	6.2	Rapp	39	45	1	Nik. Kashtraug, Sommarøy i Senja
51 Ms Leif ⁶⁾	k h	T 16	60.0	16.0	9.0	Bolind	16	32	3	Harald Yttergård m fl, Sjøtun
52 Må Letvint	f	T 36	21.0	5.5	3.0	Sabb	38	4	0	J J Solheim m fl, Sommarøy i Senj.
53 Må Solo	f	T ?	21.0	6.5	3.0	Solo	38	4	0	Alfon Olsen, Tulleng

1) Omb. 1959. 2) Omb. 1958. 3) Omb 1955. 4) Omb 1916. 5) Omb 1944. 6) Omb. 1957.

Statens Kjøleanlegg og Fryseri - Alesund

Telefoner 3144.

Opprettet 1920.

Form. 3353.

IS OG AGNSILD etc. Betjening døgnet rundt.

Farkostens nummer art og navn	Anvendelse	Materiale	Byggeår	Lengde	Bredde	Dybde	Maskin			Eierens (den korresponderende reders) navn og postadresse	
							Hva slags	Byggeår	H. K.		
54 Må Demin	f	T	19	18.0	4.0	2.0	Arrow	19	2	0	A Johansen, Tusøy
55 Mk Måsungen	k h	T	46	59.8	16.0	7.6	Union	46	60	1	Hilmar Kristiansen m fl, Botnhamn
56 Ms Luttur ¹⁾	k	T	29	35.6	11.4	4.1	Union	45	20	1	Emil Hansen m fl, Øytfjordvær
57 Mk Solglimt	k	T	19	37.0	13.2	6.3	Rapp	25	20	1	Hans Edvardsen m fl, Øytfjordvær
58 Mk Nordblom ²⁾	k	T	12	38.6	14.1	6.5	Heimd	45	50	1	Halfdan Strand m fl, Botnhamn
59 Mk Rivalen	k	T	30	37.0	13.0	5.4	Wichm	30	20	1	Halstrøm Pedersen, Gammelgård
60 Ms Sofie	f h	T	40	51.0	16.0	8.8	Laval	36	40	3	H Johansen, Erstjord pr. Hillesøy
62 Må Reidar	f	T	36	21.0	7.0	4.0	Sabb	?	4	0	Reidar Larsen, Tulleng
63 Mk Lakstind ³⁾	k	T	28	46.5	13.5	6.5	Wichm	44	40	0	O Hansen m fl, Sommarøy i Senja
64 Mk Vasstinn	k	T	35	48.0	15.8	7.5	Wichm	35	40	1	Erling Hansen m fl, Sjøtun
65 Må Laila	f	T	46	18.5	5.5	2.5	Wichm	46	2	0	Rolf Kristiansen, Tusøy
66 Må Torbjørg	f	T	42	20.6	6.1	2.4	Sleipn	43	4	0	Arthur Jakobsen, Øytfjordvær
67 Må Leif	k f	T	34	21.0	5.5	3.0	Sabb	34	3	0	Ludvik Iversen, Øytfjordvær
68 Må Tripp	f f	T	25	21.0	6.5	2.0	Sterk	25	4	0	Jens Kraknes, Stønnesbotn
69 Må Leit	k f	T	29	20.0	6.0	2.0	Sleipn	?	4	0	J Johannesen Kroken, Sjøtun
70 Mk Storegutt	f k	T	26	50.0	16.0	8.0	Wichm	22	50	9	M Kroken m fl, Sjøtun
71 Mkr Saltbåen	k	T	47	52.0	15.8	7.0	Union	45	50	1	Astor Pedersen, Tulleng
72 Må Resar ⁴⁾	f	T	25	20.0	5.3	2.4	Wichm	33	2	0	Oskar K Jakobsen, Laukvik
73 Må Kvikk	f	T	28	20.4	5.4	2.2	Sabb	?	3	0	Adolf Hansen, Botnhamn
74 Må Rolf	k f	T	20	21.3	5.8	2.2	Water	16	4	0	Hjalmar M Husa, Husøy i Senja
75 Mk Kjæmpa	k	T	19	40.0	13.3	7.0	Wichm	35	25	0	Sigv. Berentsen m fl, Fjordgard
76 Må Snøgg	k	T	42	20.5	6.0	3.0	Sabb	48	4	0	Hilmar Jakobsen, Brensholmen
77 Må Eva	f	T	43	21.0	5.0	3.0	Sabb	41	4	0	Fillup Kaspersen, Tulleng
78 Må Glimt	f	T	36	21.0	5.5	3.0	Sabb	41	4	0	Einar Utheim, Brensholmen
79 Må Lyn	f	T	38	20.0	6.5	4.0	Sabb	38	4	1	Charlotte Bertheussen, Laukvik i S.
80 Må Sjøgutten	f k	T	27	30.0	9.8	5.0	Rapp	12	8	0	Alfred Paulsen, Tulleng
81 Må Villy	f	T	42	23.0	7.8	3.0	Helset	44	6	0	Aksel Bjørklund m fl, Botnhamn
82 Må Spurven	k	T	40	20.0	5.0	3.0	Sabb	40	4	0	Fridtjof Robertsen, Rossholmen
83 Ms Hardanger- fjord	f	T	25	45.0	15.0	7.0	Munkt	25	35	0	Valter Hansen, Tulleng
84 Må Liv	f	T	37	19.0	6.5	3.5	F M	44	6	0	Wiggo Yttergard, Sjøtun
85 Må Svaleng	f k	T	39	28.0	8.0	5.0	Sabb	39	5	0	Hilmar Andreassen, Rekvik
86 Må Lur	f	T	40	20.0	6.0	3.0	Alda	41	6	0	Vilhelm Sebulonsen m fl, Botnhamn
87 Ms Alpøy	k	T	19	40.0	12.5	6.7	Rapp	30	24	0	Johan Hansen m fl, Fjordgard
88 Mk Belgen	k	T	17	39.0	13.0	8.0	Wichm	30	20	1	K Ludviksen m fl, Sommarøy i S.
89 Mk Bjarne ²⁾	k	T	18	39.5	14.0	7.0	Rapp	28	29	2	O Sebulonsen, Sjøtun
90 Må Svana	k f	T	32	20.0	6.0	3.0	Sabb	31	3	0	Harry Johannessen, Tulleng
91 Mk Borghild	f	T	33	42.0	13.0	6.0	Wichm	33	20	0	Peder Nordby, Sjøtun
92 Må Lerken	f k	T	37	22.3	6.9	3.2	Sabb	38	3	0	Hendrik Hansen m fl, Laukvik i Senja
93 Mk Arne	k	T	36	46.0	14.5	7.5	Brunv.	39	42	2	Aksel Hermansen, Rekvik
94 Må Teisten	k f	T	23	23.0	6.4	3.0	Helset	23	4	0	Ivar Olsen Solstrand, Bakkejord
95 Mk Ragnar 1	k	T	28	52.0	16.0	8.0	Wichm	28	30	3	Rasmus Larsen, Tulleng
96 Må Snar	k	T	32	25.7	8.3	4.0	Sabb	31	5	0	Emil H Nilsen, Gammelgård
97 Må St Elisabeth	k f	T	29	22.0	6.0	1.8	C Perf	24	4	0	M Johansen m fl, Husøy i Senja
98 Må Dalberg	f	T	35	22.0	7.0	3.0	Sabb	37	4	0	Hjalmar Helsing, Brensholmen
99 Mkr Napp	f k	T	46	26.0	8.3	4.0	Sabb	45	3	0	Emil Norum m fl, Sommarøy i Senj

1) 4/ Omb. 1939. 2) Omb. 1940. 3) Omb. 1929. 5) Omb. 1934.

Nordnorsk Filetkompani A.s - Tromsø

Telefoner. 945 602

(Nordfilet)

Telefoner: 945 - 602

Kjøper fiskefangster til høyeste dagspris

Farkostens nummer art og navn	Anvendelse	Materiale	Byggeår	Lengde	Bredde	Dybde	Maskin			Eierens (den korresponderende reders) navn og postadresse
							Hva slags	Byggeår	H. K.	
100 Ms Borgny	lk	T11	47.0	16.0	8.0	Rapp	30	35	6	A Lorensen, Ersfjord pr. Hillesøy
101 Ms Fangst ¹⁾	k f	T32	33.5	10.0	5.0	Wichm	35	10	0	R Pedersen m fl, Rekvik
102 Må Nornen	f	T43	25.0	6.5	3.0	Sabb	40	4	0	Strømme Andersen, Bruvikvoll
103 Mk Bratfjeld	k	T25	40.0	13.2	7.0	Rapp	37	29	2	J M Johansen m fl, Husøy i Senja
104 Mk Goggen	k	T25	35.0	10.5	6.0	Brunv	37	16	0	Sivert Utheim, Brensholmen
105 Må Jøva	f	T39	20.0	6.4	2.2	Sabb	39	3	0	Jenberg Olsen, Rekvik
107 Må Havella	f	T27	16.0	5.0	?	Sleipn	?	4	0	Erl. Eidem m fl, Sommarøy i Senja
109 Mk Nordfjell	k	T28	40.0	13.0	6.4	Rapp	33	29	1	Maunius Jensen m fl, Fjordgård
110 Må Skarven ²⁾	k	T?	23.0	6.5	3.5	Sabb	40	4	0	Daniel Hansen, Brensholmen
111 Ms Glomtinn	k	T34	35.4	11.0	5.4	Volda	35	14	0	Hjalmar Pettersen, Øyfyjordvær
112 Ms Sonja ³⁾	k f	T29	39.5	12.6	7.0	Volda	37	22	0	I Kristiansen, Sommarøy i Senja
113 Mk Aktiv	k	T28	38.7	13.0	6.0	Rapp	29	24	1	Alf Kristiansen m fl, Rekvik
114 Må Busse	f	T28	21.0	6.0	1.9	Marna	43	4	0	Bernhard Berentsen, Øyfyjordvær
115 Må Gåsa	f	T34	20.0	5.0	3.0	Sleipn	41	4	0	Sigurd Bakke, Solli pr. Sjøtun
116 Ms Bjørg	k	T34	39.8	13.0	6.5	Wichm	34	20	0	Bernh. Berentsen m fl, Øyfyjordvær
117 Ms Dønning	k	T34	38.4	12.8	6.0	Helset	34	26	1	Antinius Klausen m fl, Botnhamn
118 Mk Doggeren	k	T35	39.0	13.8	6.8	Wichm	35	25	0	Anders Storslett m fl, Brensholmen
119 Må Ø. M.	f	T40	26.0	6.5	3.5	Ø M	40	5	0	Karstein Soleng, Sandneshamn
120 Ms Gavel- holmen	f k	T29	30.0	10.0	4.0	Helset	29	14	1	Arne Magnussen m fl, Botnhamn
122 Må Trygg	k f	T31	20.0	6.4	2.2	Sabb	31	5	0	Johanes Larsen, Rekvik
123 Mk Kampen	f k	T14	38.0	12.0	6.0	Helset	26	30	0	Julius Pettersen, Botnhamn
124 Mk Drott	k h	T28	40.0	12.2	6.0	Finnø	26	22	0	Lars Markusen, Stønnesbotn
125 Ms Lillegut	k f	T35	27.5	9.0	3.5	L-Grei	34	14	0	Joh. Kristiansen, Laukvik i Senja
126 Ms Tello	k f	T36	26.3	8.6	3.6	Sabb	35	5	0	Karl Hermansen, Rekvik
127 Må Forsøk	f	T20	22.0	7.0	3.0	Sleipn	47	4	0	Karl Lorentsen jr, Ersfjordbotn
128 Må Kapp ⁴⁾	f k	T36	21.5	7.5	3.4	Sabb	40	5	0	Brødrene Karlsen, Husøy i Senja
129 Mk Stenbakken	h k	T38	67.0	18.2	9.3	Union	39	60	0	Colin Jensen, Tulleng
130 Må Sport ⁵⁾	f k	T37	24.0	6.5	3.5	Sabb	38	5	0	Paul Nilsen, Sjøtun
131 Må Rakett	f	T44	20.0	5.0	3.0	Water	40	4	0	Sigurd Yttergård, Sjøtun
132 Må Skvett	f	T43	23.0	8.0	3.5	Børr	?	6	0	Alfred Angstaur, Sommerøy i S.
133 Må Laksen	f	T05	20.0	6.0	2.0	Sabb	35	3	0	Magnus Sørensen, Gavlen, Botnhamn i Senja
134 Må Vesleper	f k	T39	20.0	6.0	3.0	Sabb	39	4	0	Magnus Olufsen, Gammelgård
135 Må Snøgg	f	T39	21.0	6.0	3.0	Ø M	39	6	0	J Nordheim m fl, Sommarøy i S.
136 Må Flink	f	T39	19.0	6.0	3.0	Ø M	39	5	0	Amandus Jensen, Tusøy
137 Må Sleipner	f	T38	22.0	5.0	3.0	Sleipn	38	4	0	Hilmar Pedersen, Rekvik
138 Må Blink ⁶⁾	t k	T39	23.0	10.0	5.0	Volda	?	7	0	Eilif Martinsen, Laukvik i Senja
139 Må Faragutt	f k	T39	25.0	8.0	3.5	Sabb	39	5	0	Håkon Larsen, Kaldfjord
140 Ms Rolf	k	T39	37.0	12.5	6.0	Union	39	20	0	Edw. Tøllefsen m fl, Husøy i Senja
142 Ms Blinken ⁷⁾	k	T10	29.0	10.0	4.5	Helset	31	8	0	Anton Karlsen, Stensland, Tulleng
143 Må Aud	f	T39	22.0	7.0	3.5	Sabb	39	4	0	Odran Edevarde m fl, Kaldfjord
144 Må Vesla	f	T37	20.0	6.5	3.0	Sabb	38	3	0	Karl Olsen, Krokskar, Rekvik
145 Må Sjølyst	k	T38	26.0	9.0	4.0	Sabb	38	5	0	Herolf Hansen, Gammelgård
146 Må Fram	f	T30	20.0	5.0	3.0	Sabb	40	4	0	Julius Jensen, Vasstrand, Tulleng

1/ Omb. 1937. 2/ Omb. 1939. 3/ Omb. 1955. 4/ Omb. 1941. 5/ Omb. 1940. 6/ Omb. 1945. 7/ Omb. 1939.

BRØDRENE ISAKSEN A.s - TromsøSLIPP OG BÅTBYGGERI — SMIE — AUTOGEN OG ELEKTRISK SVEIS.
SPESIALITET NYBYGNING AV FANGSTBÅTER.

Båtbygging og skipstømmersarbeide av enhver art utføres.

3 beddinger. Slipper inntil 70 fots fartøy.

Farkostens nummer art og navn	Anvendelse	Materialer	Bygggear	Lengde	Bredde	Dybde	Maskin			Eierens (den korresponderende reders) navn og postadresse	
							Hva slags	Bygggear	H. K.		
147 Må Flink	f	T	35	20.0	5.0	2.0	Water	37	4	0	Ragnar Brox, Tulleng
148 Må Ternen	k f	T	39	19.0	5.0	2.0	Sleipn	39	3	0	Jens Johansen, Madseng, Tulleng
149 Må Kåre	k	T	33	21.0	6.0	3.5	Wichm	36	2	0	Petter Knoph, Laukvik i Senja
150 Må Sedsøy	f	T	37	20.0	6.5	4.0	Sabb	37	4	0	Charles Jensen, Sædsøy, Rekvik
151 Må Lillemor	f	T	40	19.0	6.0	2.4	Sabb	40	3	0	Hilbert O Rekvik, Rekvik
152 Må Måken ⁴⁾	k	T	?	18.0	5.5	2.4	Sabb	41	3	0	Valter Hansen, Løklines, Tulleng
153 Må Draugen	f k	T	31	20.5	6.0	2.5	Sabb	37	3	0	Herman Edvartsen, Tulleng
154 Ms Helga	f	T	11	35.0	12.8	6.2	Volda	36	22	0	Aksel Moe, Brensholmen
155 Må Havbrott ²⁾	f t	T	19	28.0	7.0	3.5	Rapp	36	6	0	Bernhard Aaker m fl, Botnhamn
156 Må Svana	k	T	40	20.0	6.0	2.5	Sabb	40	3	0	Marinius Antonsen, Gammelgård
157 Må Frem	f	T	39	22.0	7.5	3.8	FM	39	4	0	Sigurd Hermansen, Stønnesbotn
158 Må Sabben ³⁾	f	T	?	23.0	6.0	3.5	Sabb	38	4	0	Gunar K. Knoph, Laukvik i Senja
159 Må Fremtid	f	T	26	17.0	6.0	2.5	Marna	41	3	0	Alf Kristiansen, Rekvik
161 Må Laksen	f k	T	38	24.0	7.4	3.0	Sabb	41	4	0	Karl Johansen, Kaldfjord
162 Må Knoll	f	T	48	19.0	6.5	3.0	Sleipn	48	4	0	Elleng Lorentsen, Ersfjordbotn
163 Mk Nord- banken ⁴⁾	h k	T	12	50.0	15.0	8.2	Wichm	42	50	1	Osk. Kostaug m fl, Sommerøy i S.
164 Må Fay	k	T	39	20.9	6.8	3.4	Sabb	41	3	0	Sigurd Jakobsen, Tulleng
165 Må Berm	f	T	30	20.0	5.0	4.0	Sabb	37	3	0	Ingolf Paulsen, Kaldfjord
166 Må Smart	f	T	41	21.0	5.5	4.0	Fix	25	3	0	Erling Paulsen, Kaldfjord
167 Må Spurven	k f	T	38	24.0	6.5	5.0	Sabb	42	5	0	Dybvad Pedersen, Rekvik
169 Mk Pax	k f	T	35	38.0	12.0	7.0	Union	32	15	0	Alfon Nilsen m fl, Fjordgard
171 Må Auvær	f	T	40	28.0	6.0	5.0	Helset	43	6	0	Oscar Nilsen, Røssholmen
172 Må Nils	f	T	31	28.0	8.0	3.5	Sleipn	31	12	0	Halvd. Johansen, Ersfj.botn, Kaldfj
173 Må Rikart	f	T	?	23.0	8.5	4.0	Sabb	43	5	0	Sigv. Lorentzen, Ersfj., Kaldfj.
174 Må Snadd	f	T	36	18.4	5.9	2.5	Alda	41	6	0	Håkon P Lanes, Botnhamn
175 Må Rose-Marief	f	T	38	18.0	5.5	2.5	Sleipn	43	4	0	Almer Martinsen, Rekvik
176 Ms Vårglimt	f	T	43	29.0	10.0	4.5	Helset	31	8	0	Harder Hansen m fl, Botnhamn
177 Må Gassen	f	T	43	18.0	6.0	2.5	Marna	43	4	0	Magnus Kroken, Sjøtun
179 Mkr Stegg	f k	T	43	25.0	8.3	4.0	Sabb	46	5	0	Alb. Norum m fl, Sommarøy i Senj.
180 Må Otto	f	T	43	25.5	8.5	4.2	Popul	?	4	0	Kåre Edvardsen, Husøy i Senja
182 Må Knott ⁵⁾	f	T	?	19.0	8.7	2.4	FM	40	4	0	Jentoft Johansen m fl, Fjordgard
183 Ms Fjellstrand	f	T	44	21.0	7.5	4.0	Skand	?	4	0	Elleng Hansen m fl, Laukvik i Senja
184 Må Willy	f	T	44	22.9	8.0	2.7	Wichm	37	4	0	H Hansen, Ertjordbotn, Kaldfj.
185 Må Håkland	f	T	20	20.0	6.0	2.5	Børr	26	4	0	Peder Magnussen, Tulleng
186 Må Havdur	f	T	44	20.0	5.0	2.2	Water	14	4	0	Evald Hansen, Tussoy
188 Må Terna	f	T	38	20.0	6.0	4.0	Sleipn	44	3	0	Jenvald Jensen, Rekvik
189 Må Sjøliv	f	T	45	28.0	8.2	3.8	Popul	43	8	0	Hedly Andreassen, Gammelgård
191 Må Snøgg	f	T	37	17.5	6.0	3.0	FM	37	2	0	Olav Novik, Sommarøy i Senja
192 Ms Alken	k	T	15	37.0	12.0	5.5	Union	35	20	0	Joh. Kristiansen, Laukvik i Senja
193 Ms Sverre	f k	T	32	26.0	8.0	4.0	Rapp	40	7	0	Sigurd Jakobsen, Tulleng
194 Må Lerka	f k	T	37	19.0	5.5	2.5	Sleipn	46	4	0	Sorander Nilsen, Rekvik
195 Må Lillegutt	f	T	47	21.0	7.0	4.5	Sabb	?	4	0	Eugen Aanesen, Røssholmen

1) Omb. 1940. 2) 4) Omb. 1939. 3) Omb. 1938. 5) Omb. 1944.

Nordnorsk Filetkompani A.s - Tromsø

Telefoner: 945 602

(Nordfilet)

Telefoner: 945 - 602

Kjøper fiskefangster til høyeste dagspris

Farkostens nummer art og navn	Anvendelse	Materiale	Byggeår	Lengde	Breidde	Dybde	Maskin			F. & fangsbl.	Eierens (den korresponderende reders) navn og postadresse
							Hva slags	Byggeår	H. K.		
1 Mk Rolloy	k	T	31	54.0	16.6	7.5	Munkt	31	55	7	Peder Hansen, Bolla
2 Mk Havblik ¹⁾	h k	T	17	46.8	15.0	7.0	J M	?	55	4	Markus Hansen, Skog, Breivoll
3 Må Aud-Liv	f	T	44	22.3	7.3	3.8	F M	40	6	0	Aud Akenes m fl, Breivoll
4 Mk Viggo 1	k h	T	08	47.7	15.7	7.3	Union	30	40	4	Normann Sørensen m fl, Bolla
5 Mk Rolf	k h	T	14	43.3	16.7	6.8	Union	31	40	4	Sten Hansen, Bolla
6 Mk Bratt 1	h k	T	16	54.3	18.2	7.8	D D	38	70	5	H Berg m fl, Bolla
7 Mk Bygdenfjord	k h	T	17	54.1	18.5	7.6	Union	39	60	5	Sigurd Hansen m fl, Bolla
8 Må Per	f	T	39	22.0	6.5	3.5	Bolind	39	5	0	Frithjof Frantsen, Breivoll
9 Ms Alpen	k f	T	14	35.3	13.8	6.0	Rapp	16	12	2	M Hansen m fl, Bolla
10 Ms Ragna 1	h k	T	16	58.0	18.2	9.2	Avanc	17	46	5	Hans Nilsen m fl, Bolla
11 Mk Forsøket	f k	T	16	42.0	12.0	6.0	Skand	?	20	1	Meier T Hansen, Bolla
12 Mk Holmsund	k h	T	36	39.0	13.0	7.0	Rapp	27	24	5	Ludv. Hansen m fl, Bolla
13 Mk Real ²⁾	k f	T	?	43.0	13.5	6.0	Brunv	47	28	1	Petter Johansen m fl, Hamnvik
14 Ms Per	k f	T	35	36.0	11.5	6.0	Wichm	35	12	2	Arthur Trane Rollnes m fl, Bolla
15 Mk Holmesund	f k h	T	37	66.0	18.4	9.5	Wichm	37	60	0	K J Rolnes m fl, Bolla
16 Mk Ellen Katharina	h k	T	10	49.3	16.0	7.2	Union	30	40	5	P Kristoffersen m fl, Ibestad
17 Mk Valkyrien	f k	T	26	31.0	8.5	6.0	Bolind	27	10	1	Jan Johnsen m fl, Breivoll
18 Mk Vågsfjord	k f	T	25	45.0	15.8	7.0	J M	29	60	5	Martin Trane m fl, Bolla
19 Mk Rollnes	k h	T	15	49.5	17.2	6.9	Bolind	16	40	7	H Jensen m fl, Bolla
20 Ms Lykken	f k	T	37	29.4	9.0	3.9	Rapp	31	11	0	Trygve H Rolnes, Bolla
21 Mk Reddy	f	T	27	29.0	8.0	4.0	Bolind	?	10	1	Håkon Danielsen, Hamnvik
22 Mk Regina	k f	T	15	43.0	15.0	9.0	Union	43	50	7	H Fransen m fl, Breivoll
23 Mk Thor	k h	T	07	48.7	16.9	8.1	Bolind	19	40	5	Mikal Hansen, Hamnvik
24 Ms Lilly	k h	T	09	47.0	14.0	7.4	Wichm	44	40	4	Meyer Jenssen m fl, Breivoll
26 Ms Draugen	f k	T	15	39.0	13.0	6.3	Wichm	36	20	0	Erling Isachsen, Bolla
27 Mk Ternen 1	k h	T	07	47.6	15.8	8.0	Union	39	50	4	P Danielsen m fl, Hamnvik
28 Mk Trygg	k f	T	16	38.0	13.0	6.0	Wichm	25	16	2	Karl Berg m fl, Rollnes pr Bolla
29 Må Laksen	f	T	40	17.0	5.4	2.5	Sleipn	40	3	0	Ole Jensen, Bolla
30 Ms Myrland	k f	T	29	31.9	10.8	4.9	Rapp	30	14	1	Annar Steinbakk m fl, Hamnvik
31 Mk Havly	h k	T	19	45.0	15.0	7.1	Bolind	20	40	5	Hilmar Johansen, Bolla
32 Må Flugt	f	T	12	19.3	5.5	1.9	Fix	?	3	0	L D J Boll v/ Alfr Johnsen, Bolla
33 Ms Trygg 1 ³⁾	k f	T	29	32.0	10.0	4.8	Union	29	10	0	Hans Hansen, Bolla
34 Mk Tindstinden	k h	T	20	47.2	17.3	7.8	Wichm	38	50	5	Hans Simonsen m fl, Breivoll
35 Mk Ibestad	h k t	T	17	51.4	18.3	8.7	Bolind	17	40	5	H Pettersen m fl, Ibestad
36 Mk Eilef	k h	T	18	46.2	15.8	7.1	Brunv	38	56	4	John Anfinen, Breivoll
37 Mk Rolla	k h	T	38	54.0	17.7	8.1	Wichm	38	50	0	Johan Bendiksen m fl, Hamnvik
38 Mk Fugleberg	k h	T	28	45.0	15.4	8.0	Wichm	28	40	5	Jørgen Johnsen m fl, Bolla
39 Mk Sjøbryn	k h	T	28	45.0	16.3	8.0	Wichm	28	40	5	Karl Dahl m fl, Hamnvik
40 Ms Nor	k h	T	07	47.0	16.5	8.0	Skand	16	40	4	Sverre Johnsen m fl, Bolla
41 Mk Barodd	k h	T	18	58.6	16.5	6.7	Union	38	50	5	Rolf Falck, Bolla
43 Ms Held	f	T	38	23.0	7.0	4.0	Sabb	41	5	0	Jarle Fjellberg m fl, Breivoll
45 Må Laksen	k f	T	?	21.0	6.0	2.2	Penta	39	4	0	Amandus Olsen, Hamnvik
46 Mk Selsvik	k h	T	12	50.0	15.5	6.4	Bolind	20	32	4	Henning Hansen m fl, Bolla

1) Omb. 1925. 2) Omb. 1930. 3) Omb. 1938.

BRØDRENE AARSÆTHER a.s

Etablert 1877.

Ålesund

Rikstelefon 2800.

Filialer i Svolvev, Kabelvåg, Henningsvær og Risvær.

» » Tufjord, Ingøy, Kjøllefjord, Mehamn, Vardø og Vadsø.

KJØPER FISK — LEVER — TRAN OG ROGN.

Farkostens nummer art og navn	Anvendelse	Materiale	Byggear	Lengde	Bredde	Dybde	Maskin			Eierens (den korresponderende reders) navn og postadresse	
							Hva slags	Byggear	H. K.		
47 Må Fia	f	T	35	20.0	7.5	5.0	Tenfj	30	5	0	Richard Røck, Bolla
48 Ms Skrei	f k	T	42	25.0	8.0	4.0	Sabb	42	5	0	Peder Frantsen, Breivoll
49 Mkr Breivoll	k h	T	43	67.0	18.5	8.2	W D	?	100	2	Hans Frantsen, Bolla
50 Ms Arnes ⁴⁾	f k	T	?	28.0	8.5	4.5	Brunv	43	10	1	Aksel Kristensen m fl, Hamnvik
51 Må Max	f	T	37	16.0	3.5	2.5	Marna	44	3	0	Ingemann Rolnes, Bolla
52 D Nord-Rollnes	h k	S	?	150.0	24.0	14.0	damp	?	600	0	Ytre Rolløya Samvirke, Bolla
53 Mkr Drangen	k f	T	45	66.6	18.5	8.4	Union	45	100	3	Helge Skog m fl, Breivoll

T-K. Karlsøy merkedistrikt.

1 Må Strilen	k	T	23	19.0	5.0	2.0	Ø M	41	3	0	Max Figenschau, Hansnes
2 Ms Brødrene	2 k h f	T	11	48.0	16.3	8.0	Alpha	31	30	6	Alf Johansen m fl, Skorøy
3 Ms Lillemor	k	T	31	33.0	10.8	5.0	Rapp	20	8	2	A Andreassen, Lanesøra
4 Mk Sydkapp ²⁾	k h	T	12	49.5	15.7	7.5	Munkt	33	40	4	Hans Larsen m fl, Karlsøy
5 Ms Viking	f k	T	28	29.0	9.0	4.5	Rapp	28	7	1	Johan Ludvigsen, Nord-Lenangen
6 Mk Legona	k	T	37	26.0	7.0	4.0	Sabb	36	5	0	Leif Sørensen, Hansnes
7 Mk Soltind	k	T	28	55.0	16.0	8.0	Union	27	40	5	A Lökkertsen, Lanes i Langsund
8 Ms Elfryda	k h	T	14	32.0	11.0	5.7	Levah	?	16	2	Halfdan Jensen, Vannvåg
10 Ms Vårsol	f k	T	29	30.0	10.0	4.0	Rapp	36	14	1	Einar Eliassen m fl, Stakkvik
11 Må Kompis	f	T	36	22.0	7.0	3.0	Sabb	37	5	0	Hj. Kristiansen, Jægervatnet
12 Ms Lykken ³⁾	k	T	16	39.6	13.6	6.6	Wichm	?	20	1	Ingvald Jensen, Vannvåg
13 SÅ Sjøliv	f	T	35	24.0	6.0	3.0	—	—	—	0	Karloth Ottesen, Nordeidet
14 Ms Jack	k f	T	37	25.0	9.0	6.0	Gideon	33	8	0	Einar Jensen, Hansnes
15 Ms Familien ⁴⁾	k	T	09	40.0	15.0	5.5	Bolind	13	20	5	A Mortensen m fl, Ulsfjord
16 Mk Heimen ⁵⁾	k f	T	19	37.1	13.7	6.0	Grei	23	20	5	Peder Hansen, Ulsfjord
17 Mk Skorøy ⁶⁾	h k	T	14	36.0	12.0	6.8	Skand	18	20	1	L Pedersen, Nordeidet
18 Mk Solvang	k	T	14	36.0	12.5	6.0	Nygrei	14	17	2	Nils Mortensen, Ulsfjord
19 Mk Bråttsjø	k	T	36	40.0	14.3	7.0	Wichm	31	25	6	Trygve Nilsen m fl, Skorøy
20 Må Lykken ⁷⁾	k	T	35	20.0	7.3	2.5	Sabb	29	4	0	Marinius Jensen, Burøysund
21 Må Meteor	f	T	46	17.5	5.0	3.0	Meteor	44	3	0	Karl Hansen, Lenangsvyra
22 Må Sabel	f	T	?	19.0	7.5	2.0	Sabb	?	3	0	Bernhard Sørensen, Finnkroken
23 Ms Nelsvik	k	T	11	42.8	15.6	9.6	Union	28	30	0	Dagvin Eriksen m fl, Sør-Lenangen
24 Ms Unni	k	T	36	34.0	12.0	6.0	Union	34	20	1	A Ingebrigtsen, Karlsøy
25 Ms Månes	f	T	31	25.0	8.0	4.0	Stabil	37	6	1	Anders Berge m fl, Nordeidet
26 Ms Ternem ⁸⁾	k	T	36	31.0	10.2	5.0	Rapp	17	9	2	S Gåre m fl, Skorøy
27 Må Spurven	f	T	40	21.0	6.5	3.0	Marna	45	4	0	Livius Simonsen m fl, N.-Lenangen
28 Må Spurven	f	T	17	21.3	6.0	2.0	Grei	?	4	0	Waldemar Jenssen, Karlsøy
29 Må Duen	k	T	37	19.5	6.0	2.0	Sabb	37	3	0	Peder Pedersen, Nord-Lenangen
30 Mk Jægervand	k	T	14	36.0	12.0	6.0	Bolind	14	12	2	H Eliassen m fl, Ulsfjord
31 Mk Stål	k	T	40	33.0	11.0	5.0	Rapp	28	17	1	Hans Olsen Jøvik, Vannakvitnes
32 Ms Prøven	k	T	39	38.1	13.0	5.7	Union	40	20	2	B Hilmarsen m fl, Lanes i Langs.
33 Mk Snetind ⁹⁾	k	T	?	45.0	14.0	7.0	Brunv	38	28	1	Maks Johansen m fl, N.-Lenangen
34 Mk Havfruen	k h	T	26	42.0	14.0	7.0	Wichm	26	30	1	Rolf Jensen, Skipfjord
35 Ms Sjøstjernen	k	T	08	46.0	15.0	7.5	Grei	?	30	4	Bernh. Johansen, Jægervatnet
36 Ms Aud	k h	T	12	49.8	16.7	6.8	Brunv	33	48	1	Kr. Larsen m fl, Lanesøra
37 Må Lillan	f k	T	42	24.0	7.0	4.0	Union	43	7	1	Wilfr. Lökkertsen, Lanes i Langs.
38 Mk Havglimt	2 k h	T	35	40.0	14.0	6.0	Finnø	24	18	4	Hilmar Andersen m fl, Burøysund

1) 8) Omb. 1944. 2) 6) Omb. 1933. 3) Omb. 1943. 4) Omb. 1935. 5) Omb. 1939. 7) Omb. 1940. 9) Omb. 1929.

Nordnorsk Filetkompani A.s - Tromsø

Telefoner: 945 - 602

(Nordfilet)

Telefoner: 945 - 602

Kjøper fiskefangster til høyeste dagspris

Farkostens nummer art og navn	Anvendelse	Materiale	Byggeår	Lengde	Bredde	Dybde	Maskin			Eierens (den korresponderende reders) navn og postadresse	
							Hva slags	Byggeår	H. K.		
39 Må Prøven	k f	T	25	24.0	8.5	3.5	Heros	25	6	1	Peder Volan, Skorøy
40 Mk Brødrene ¹⁾	k	T	14	41.0	13.5	8.0	Heimd	28	20	2	Odin Hilmarsen, Lanes i Langsund
41 Mk Brusen	f k	T	38	30.0	11.0	4.0	Finno	?	12	1	E Larsen, Burøysund, N.-Lenangen
42 Mk Veslegutt	k	T	31	38.5	13.5	5.2	Wichm	23	16	3	Hans Ottesen, Hansnes
43 Mk Nordlys	k h	T	14	50.0	14.5	8.0	Bolind	17	40	1	Johannes Brose, Jægervatnet
44 Ms Nipø ²⁾	k h	T	13	57.3	17.6	7.1	Brunv	35	56	5	Hj Lökkertsen, Lanes i Langsund
45 Må Reisegutten	f	T	36	20.5	6.4	3.4	Ø M	38	6	0	Jan Bjørndal, Sør-Lenangen
46 Mk Penta ³⁾	k h	T	?	55.0	16.0	6.3	Skand	35	65	2	G Enoksen m fl, Lanes i Langsund
47 Må Rollo	f	T	?	21.0	7.0	3.0	Rollo	46	4	0	Egil Nilsen, Skorøy
48 6/å Lykken	f	T	36	22.0	5.5	3.0	—	—	—	0	Valdem, Ludvigsen, N.-Lenangen
49 Ms Lillegut	f	T	13	32.0	9.0	5.0	Alpha	?	11	0	Olaf Hansen, Skorøy
50 Ms Bølg	k	T	33	35.2	11.8	5.3	Rapp	?	17	2	Kåre Mortensen, Varenvåg
51 Ms Hein ⁴⁾	f	T	19	33.0	11.7	5.0	Rapp	?	17	1	Soleif Hansen m fl, Lanesøra
52 Mk Lillegutt	k	T	26	33.0	10.5	6.0	Helset	26	20	1	Johannes Sørensen, Finnkroken
53 Må Rapp ⁵⁾	f	T	16	30.0	9.0	4.0	Rapp	25	6	0	Karl Karlsen m fl, Vannakvitnes
54 Mk Njørd	k	T	12	43.9	17.0	7.4	Drott	36	40	1	O Robertsen m fl, Lanes i Langsund
55 Ms Sjoulk	k	T	39	36.6	11.8	4.8	Bolind	32	30	1	M Robertsen m fl, Jægervatnet
56 Må Fix	k	T	?	22.0	6.0	3.5	Fix	?	4	1	Erling Hansen, Kvitnes i Karlsøy
57 Ms Vårbris	k	T	29	35.0	11.5	5.0	Bolind	21	15	0	Arnt Schølberg m fl, Nordeidet
58 Ms Lettvinten ¹⁾	k t	T	?	30.0	9.0	5.5	Wichm	?	8	0	L Olsen m fl, Lanes i Langsund
59 Ms Nora	k h	T	11	44.6	14.5	5.2	Bolind	11	12	3	Karl Sørensen, Finnkroken
60 Må Torsken	k h	T	07	48.6	15.9	6.7	Wichm	23	25	4	Johan Hansen, Hansnes
61 Må Endre	f	T	36	18.0	6.0	2.0	FM	41	4	0	Gunleif Enoksen, Lanes i Langsund
62 Ms Alliance	k h	T	12	46.4	16.0	8.0	Grei	?	30	6	Laurits Pedersen, Nord-Lenangen
63 Må Hovdrott ⁷⁾	k	T	30	25.0	8.3	3.5	Rapp	20	6	1	Hans Jakobsen, Burøysund
64 Må Lyn	f	T	42	22.6	6.4	3.5	FM	43	7	0	Ole Figenchau m fl, Lanes i Langs.
65 Må Våge	k	T	25	20.0	7.0	2.5	Wichm	33	2	0	K Andersen, Skorøy
66 Ms Prøven	k	T	39	24.0	8.0	3.4	Sabb	33	5	1	Jeremias Johansen, Sør-Lenangen
67 Mk Glimt	k h	T	25	35.0	12.5	6.0	Gideon	?	29	2	Trygve Robertsen m fl, Lanesøra
68 Ms Sjøglimt	k	T	38	35.3	11.3	4.3	Rapp	37	17	3	Arthur Mortensen, Vannvåg
69 Mk Alau	k h	T	14	41.3	13.6	6.6	Skand	27	25	3	Emil Hansen, Ulsfjord
70 Ms Rapp	k	T	29	28.0	9.0	4.5	Rapp	29	10	1	J Olsen m fl, Skorøy
71 Mk Høifjell	k h	T	24	40.0	13.5	6.8	Union	31	30	3	Halvdan With m fl, Karlsøy
72 Ms Edna	f k	T	13	35.0	12.0	5.5	Levah	16	15	0	H Johansen m fl, Lanes i Langs.
73 Ms Dolmen	k	T	38	33.3	11.2	4.5	Rapp	38	14	1	Håkon Olsen, Sør-Lenangen
74 Ms Gerd	k	T	30	37.3	12.0	5.3	Skand	30	20	3	Arthur Jørgensen m fl, Skorøy
75 Må Sleipner	f	T	?	22.0	7.0	3.0	Sleipn	43	5	1	Reidar Jensen, Hansnes
76 Ms Alken	k	T	31	36.0	12.0	6.0	Rapp	?	17	1	Paul Figenschou m fl, Burøysund
77 Må Eny	k	T	36	20.0	6.5	3.5	Rapp	28	4	1	H Thomassen, Skorøy
78 Må Snøgg	f	T	?	18.0	7.0	3.0	Grei	?	5	0	Jendor Jacobsen, Lanes i Langs.
79 Ms Frigg	k	T	39	25.0	8.0	4.0	Hjelset	33	16	0	N R Utsnes, Karlsøy
80 Mk Burøy	k h	T	21	33.0	10.0	7.0	Heimd	34	14	2	Arthur Karlsen, Burøysund
81 Mk Kvitholmen	k	T	31	58.0	16.5	8.6	Union	38	60	2	Leif Kristiansen, Hansnes
82 Må Sleipner	f	T	43	21.0	7.0	3.0	Sleipn	43	4	0	Jørgen Olsen, Nord-Lenangen
83 Må Solbris	k	T	44	22.5	6.5	2.5	Rapp	16	5	0	Arne Johansen, Sør-Lenangen
84 Ms Trygge ⁸⁾	k	T	00	37.0	12.3	5.0	Nygrei	35	20	0	Brox Mortensen, Lanesøra
85 Ms Lykken ⁹⁾	k	T	14	36.0	12.0	6.3	Rapp	17	12	2	Åge With, Lanesøra

1) Omb. 1946. 2) Omb. 1939. 3) Omb. 1935. 4) Omb. 1929 og 1937. 5) Omb. 1938. 6) Omb 1917 og 1929. 7) 9) Omb. 1937.
8) Omb. 1934.

A.s JOHAN C. MARTENS & CO.

Telegr.adr.: «Jomartco».

BERGEN

Rikstelefon: 14363.

Kjøper alle sorter TRAN — SILDOLJE OG RUND FISK

Farkostens nummer art og navn	Anvendelse	Materiale	Byggeår	Lengde	Bredde	Dybde	Maskin		E. & fangsst.	Eierens (den korresponderende reders) navn og postadresse
							Hva slags	H. K.		
86 Ms Ard	f k	T 26	32.0	10.0	5.0	Rapp	28	14	0	Harald Hansen, Lanesøra
88 Ms Stern	k	T 29	27.5	9.0	3.9	Bolind	29	10	0	T Pedersen m fl, Lanes i Langs.
89 Ms Snøgg	f	T 32	19.8	5.8	2.4	Wichm	34	2	0	Evald Pettersen, Karlsøy
90 Ms Morgengry	f	T 38	28.0	8.5	3.0	Rapp	?	8	0	Hagbart Olsen, Nord-Lenangen
91 Mk Harmon	k h	T 37	56.0	16.5	8.4	Finnø	37	70	2	Adolf Petersen m fl, Karlsøy
92 Må Rubben	f	T 36	19.0	5.4	4.0	Wichm	36	2	0	Jacob Dahl, Lanes i Langsund
93 Ms Aud	k	T 37	35.6	12.5	5.2	Brunv	25	12	1	Leif Andersen, Karlsøy
94 Ms Burøya ¹⁾	k	T 14	35.6	11.0	6.0	Popul	31	12	0	Harry Jeremiassen, Skorøy
95 Må Godthåp	k	T 39	24.0	8.0	5.0	Sabb	39	5	1	Peder Pedersen, Nord-Lenangen
96 Mk Astrup	k h	T 23	43.6	16.3	6.8	Union	40	50	3	Øivind Ditlefsen, Hansnes
97 Mk Dønning ²⁾	k	T 17	42.0	13.0	7.5	Rapp	35	24	1	E Figenschau m fl, Lanes i Langs.
98 Må Fart	f	T ?	22.0	6.0	3.0	Sleipn	?	4	0	Paul Andersen, Burøysund
99 Må Bjørnar	f	T 38	20.0	6.0	3.0	Sleipn	38	2	0	Vilmar Vilhelmsen m fl, Hansnes
100 Mk Broder	k	T 22	42.0	13.6	7.0	Bolind	32	40	1	Joh Rakkenes, Lanes i Langsund
101 Må Gullbrand	f	T 43	27.0	8.0	3.0	Skand	?	5	0	Paul Blikfeldt, Hansnes
102 Må Kjell	k	T 23	29.0	9.2	4.0	Wichm	23	6	0	Georg Ludvigsen m fl, Karlsøy
103 Mkr Bjørnen	k	T 46	37.0	11.0	5.0	Bolind	?	30	1	Ivan Hansen m fl, Nord-Lenangen
104 Mk Rolf	k	T 05	38.5	12.3	5.0	Wichm	25	20	1	Lorentz Larsen, Jægervatnet
105 Må Doris	f	T 28	17.7	6.4	2.3	Wichm	35	2	0	Peder Dahl, Lanes i Langsund
106 Må Småen	f	T ?	21.0	5.0	3.0	Sleipn	43	5	0	Hilmar Hansen, Vannvåg
107 Må Sleipner	f	T 36	20.0	5.5	3.0	Sleipn	43	5	0	Henrik Hansen m fl, Lanesøra
108 Må Sabben	f	T 44	21.0	6.5	3.0	F M	41	6	0	Hj. Lökkertsen, Lanes i Langs.
109 Må Liljen ³⁾	f	T 36	21.0	6.0	3.5	F M	47	4	0	Evald Hansen, Nord-Lenangen
110 Må Tott ⁴⁾	f	T 35	22.0	8.0	5.0	Marna	44	6	0	Benix Olsen, Lenangøyra
111 Må Ømra	f	T 44	19.5	5.5	2.0	Ø M	44	3	0	Olaf Fagervold, Nord-Lenangen
112 M Måken	f	T 28	30.0	10.0	4.0	Bolind	12	8	0	Nils Engenes, Nord-Lenangen
113 Må Smart	f	T 44	25.0	7.0	4.0	F M	40	6	0	Egil Hansen, Nordeidet
114 Ms Sjøliv	f	T 30	31.6	10.0	4.0	Rapp	07	10	1	Herman Johansen, Nord-Lenangen
115 Mk Juno	k	T 14	39.0	12.5	5.5	Heimd	44	20	2	Egil Johansen, Nord-Lenangen
116 Må Steinar	f	T ?	20.0	8.0	4.0	Wichm	38	3	1	Estor Edvardsen, Lanes i Langsund
117 Mk Liv	f k	T 42	31.6	9.6	4.2	Brunv	38	10	0	Kåre Sørensen, Finnkroken
118 Må Turid	f	T 46	18.0	6.0	3.0	Troms	20	5	0	Torgrim Nilsen, Skorøy
119 Må Jupiter ⁵⁾	f	T ?	18.6	6.0	4.0	F M	46	4	0	Nils Andreassen, Lanesøra
120 Må Lita	f	T ?	19.0	5.0	2.5	Ø M	42	4	0	Asbjørn Kristiansen, Lanesøra
122 Mk Hjelman	k	T 25	44.0	13.5	7.0	Rapp	34	29	2	Snorre Henriksen, Stakkvik
123 Må Havdur	f	T 46	19.5	5.5	3.0	F M	46	4	1	Sigvart With, Lanesøra
124 Mk Børringen	h	T 10	55.2	16.2	6.0	Rekor	41	35	2	Johan Skogstrand, Finnkroken
125 Må Sabben	f	T 39	20.0	7.0	3.5	Sabb	39	4	0	Kåre H Ditlefsen, Stakkvik
126 Må Bibbi ⁶⁾	f	T ?	21.5	6.5	4.0	Sabb	47	4	1	Paul Karlsen, Stakkvik
127 Må John	f	T 42	20.0	6.0	4.0	Sabb	47	3	0	Sverre Hansen, Stakkvik
128 Må Mauren ⁷⁾	f	T ?	21.0	6.0	4.0	Sabb	47	4	0	Olaf Karlsen, Karlsøy
129 Må Trygg	f k	T 39	20.0	7.0	4.0	Sabb	38	3	1	Oskar Nilsen, Skorøy
130 Ms Terna	k	T 08	46.0	16.0	8.0	Bolind	?	25	2	Leif Pedersen m fl, Nord-Lenangen
131 Må Delfin	f	T 35	19.5	5.5	1.2	Ø M	39	2	0	Gunmar Hansen, Skorøy

1) Omb. 1931. 2) Omb. 1944 og 1947. 3) 4) 5) Omb. 1946. 6) 7) Omb. 1947.

Nordnorsk Filetkompani A.s - Tromsø

Telefoner: 945 - 602

(Nordfilet)

Telefoner: 945 - 602

Kjøper fiskefangster til høyeste dagspris

Farkostens nummer art og navn	Avendelse	Materiale	Byggeår	Lengde	Bredde	Dybde	Maskin			Eierens (den korresponderende reders) navn og postadresse	
							Hva slags	Byggeår	H. K.		
2 Må Viking	f	T	34	21.5	7.0	3.0	Marna	43	5	0	Erling Reinstad, Reinstad
3 Ms Smart	k f	T	35	38.0	12.5	6.2	Rapp	35	29	0	Bendiks Hopland, Borkenes
4 Mk Grovfjord	f k h	T	16	47.4	16.8	7.5	Bolind	16	32	9	Andr. O Mehus, Bogen i Senja
5 Mk Alfild ¹⁾	f k h	T	16	57.3	16.2	7.5	Bolind	17	32	10	O Enoksen, Mehus i Senja
6 Ms Saula	t f h	T	05	47.1	16.1	6.2	Bolind	13	25	5	Leif Skoglund m fl, Reinstad
7 8/å —	f	T	14	32.5	11.5	4.4	—	—	—	4	M Torheim m fl, Borkenes
8 Mk Kveøy ²⁾	f h t	T	85	89.0	19.8	9.3	Bolind	19	90	3	A/S Kveøy, Borkenes
9 Må Harald	f	T	47	18.5	6.0	2.3	F M	48	4	0	Bernh. Røkenes, Mehus i Senja
10 8/å —	f	T	02	35.0	12.3	4.0	—	—	—	4	O Bømark m fl, Forøysæter
11 Må Snøgg	f	T	37	18.8	6.0	2.4	Sterk	32	4	0	Ivar Ellingsgård, Borkenes
13 Må Snøgg	f	T	28	21.0	5.5	4.0	Ø M	29	3	0	Severin Skommessvik, Hemmestad
14 Mj Hortensia	t	T	80	61.3	18.5	7.2	Union	11	40	0	O Johansen Vogter m fl, Borkenes
15 Ms Margot	f	T	33	33.0	11.0	5.0	Heimd	29	40	0	Gustav Aronsen, Bogen i Senja
16 8/å —	f k	T	10	25.0	5.8	2.5	—	—	—	0	Ovald Bømark, Forøysæter
17 Må Terje	f	T	34	18.0	6.0	3.0	Wichm	22	2	0	Knut Hanssen, Borkenes
18 Ms Stella ³⁾	f k	T	12	27.0	9.0	4.5	Rapp	24	7	0	Harald Bergli, Våtvoll
19 Ms Stabil	f	T	32	27.5	9.0	4.0	Stabil	32	10	1	P Mathisen Haug m fl, Borkenes
20 Må Kampen	f	T	33	20.5	6.5	3.0	Sabb	35	3	0	Birger Hansen, Reinstad
21 Mj Samhold	t	T	97	51.0	16.0	5.3	Union	32	40	0	A/S Kvæfjord Sildolje & Kraft- forfabrik, Borkenes
22 Må Sterken	f	T	27	20.0	6.0	3.0	Sterk	33	4	0	Jac. Chr. Kind, Gapøy
23 8/å Røst	f	T	02	32.0	11.5	4.0	—	—	—	4	B Nicolaisen, Bogen i Senja
24 Ms Rapp	k	T	29	36.0	11.0	4.5	Rapp	24	17	1	Hilmar Gullholm, Gullholm
25 8/å —	f	T	16	35.0	12.0	3.3	—	—	—	4	P Høibak m fl, Bogen i Senja
26 Må Fiskeren	f	T	48	22.0	7.0	3.0	Sabb	47	4	0	Sigvart Fredriksen, Borkenes
27 8/å Harda	f	T	09	31.0	10.0	4.0	—	—	—	4	S Berntsen, Hemmestad
29 Må Brødrene	f	T	30	21.0	6.0	2.7	Ø M	30	3	0	Vidar Pleyum m fl, Borkenes
30 8/å Tonny	f	T	13	32.0	11.3	5.0	—	—	—	4	Matias Torheim m fl, Borkenes
31 Ms Brødrene	k	T	38	26.0	9.0	4.0	Sabb	38	5	0	Olaf Gunnesdal, Reinstad
32 8/å —	f k	T	15	27.6	8.0	3.2	—	—	—	0	Edvin Johansen, Borkenes
33 Må Lillegutt	f	T	33	23.0	8.0	4.0	L-Grei	?	4	0	Ole Kr. Hagen, Borkenes
34 Ms Svalen	f	T	34	24.0	7.8	4.5	Sabb	32	5	0	M Petters. Lyså m fl, Bogen i Senja
35 Må Kinn	f	T	32	20.0	6.0	3.0	Bones	38	3	0	Jonas Henriksen, Kinnes
36 Må Slemmen	f	T	35	21.0	6.4	3.0	Sabb	37	4	0	Hans Andreassen, Gapøy
37 10/å —	k l	T	10	32.0	6.0	4.0	—	—	—	0	Lokkert O Lanes, Bogen i Senja
38 Må Åse	f	T	40	19.0	5.0	4.0	Sabb	42	3	0	Karl Svenning, Finsæter, Gapøy
39 8/å —	f k	T	15	25.0	5.2	2.0	—	—	—	0	T Olsen Eidet, Forøysæter
40 Må Terje	f	T	32	19.0	6.0	3.5	Solo	32	3	0	Johan Nicolaisen, Bogen i Senja
41 Må Glimt	f	T	35	21.0	7.2	3.5	Sabb	39	4	0	Halfdan Johansen, Gapøy
42 10/å —	f k	T	09	29.0	6.7	2.7	—	—	—	0	Oluf Bømark, Forøysæter
43 Må Belgen	f	T	26	20.0	6.0	4.0	Sabb	38	3	0	Gerhard Endresen, Borkenes
44 Må Gulle	f	T	46	18.0	6.0	3.0	Marna	46	4	0	John E Gunnesdal, Mehus i Senja
45 Mk Fram ⁴⁾	f k	T	20	46.7	12.0	5.0	Union	42	20	1	Osvald K Myrland m fl, Reinstad
46 Må Snøgg	f	T	40	19.4	6.0	3.0	F M	43	5	0	Hans Ludvigsen, Forøysæter

1) 2) Omb. 1954. 3) Omb. 1925. 4) Omb. 1945.



„DET GROFRI STOFF“

Farkostens nummer art og navn	Anvendelse	Materiale Byggeår	Lengde	Bredde	Dybde	Maskin			Eierens (den korresponderende reders) navn og postadresse
						Hva slags	Byggeår	H. K.	
47 Må Svanen	f	T 37	22.0	5.5	4.0 Sabb	37	3	0	Fredrik Kind, Borkenes
48 Må Glimt	f k	T 38	24.0	7.3	3.0 Alpha	16	4	1	Alfr. Christiansen, Borkenes
49 8/4 —	k f	T 15	28.0	8.0	3.0 —	—	—	0	A Pettersen m fl, Borkenes
50 Må Bolle	f	T ?	24.0	6.0	4.0 Atlant	31	6	0	Johan Berg, Borkenes
51 Må Glimt	f	T 29	20.2	6.3	2.8 Sabb	43	5	0	Anton M Melå, Refsnsvik
52 Må Steinar	f	T 43	18.0	4.0	3.0 Marna	43	4	0	Arthur Schjelderup, Reinstad
53 Må Uro ¹⁾	f	T ?	18.5	5.4	3.0 Kvikk	45	4	0	Halldan Olsen, Mehus i Senja
54 Må Lomen	f h	T 20	24.0	7.5	4.0 Tenfj	21	5	0	A Kristensen, Hemmestad
55 Må Viking ²⁾	f	T 33	26.0	7.0	4.0 Atlant	?	4	0	Kr. Hunstad, Borkenes
56 8/4 —	f h	T 14	29.0	6.0	3.5 —	—	—	0	A Utstrand m fl, Borkenes
57 Må Alken	f	T 38	19.0	5.0	2.5 Sabb	38	3	0	Leif Salen, Borkenes
58 Må Meier	f	T 22	21.0	7.0	3.0 Sabb	45	5	0	N N Gunnesdal m fl, Mehus i Senja
59 Må Teisten ³⁾	f k	T 15	21.0	6.5	2.5 Tenfj	23	3	0	J L Refsnen, Hemmestad
60 Ms Bjørg	f k	T 36	27.5	9.5	4.4 Volda	36	10	0	Einar Einarsen, Gapøy
61 8/4 —	f k	T 10	23.5	8.4	5.8 —	—	—	0	Bernhard Elde, Borkenes
62 10/4 —	f k	T 08	27.0	6.5	3.5 —	—	—	0	N M Pedersen, Forøysæter
63 Må Sterk 2	f k	T 10	19.0	6.0	3.5 Sterk	23	4	0	J J Pedersen, Forøysæter
64 Må Anne	f	T 40	19.5	5.0	3.0 Bønes	35	3	0	Alfred Bendiksen, Reinstad
65 Ms Prøven	f k	T 17	28.0	8.0	4.0 Møring	18	6	1	Eilert Eriksen m fl, Hemmestad
66 Må Snøgg	f	T 25	20.0	6.0	3.0 Sabb	43	4	0	Bernh. Kind, Gapøy
67 Må Spurven	f	T 39	20.0	6.0	3.5 Sabb	30	5	0	Olaf Røkenes, Mehus i Senja
68 Må Kvikk	f k	T 24	23.0	7.0	3.0 Bønes	15	4	0	Enevold Hansen, Kjengsnes
69 Må Knoll	f	T 38	19.0	5.4	2.6 Sabb	36	3	0	Nils O Mehus, Mehus i Senja
70 Ms Thor ⁴⁾	f	T 25	25.0	7.0	2.5 Helset	25	5	0	L Lanes m fl, Bogen i Senja
71 Må Aalen	f k	T 16	26.4	6.0	2.3 Rapp	26	4	0	Arthur Ursin, Nymo pr Våtvoll
72 Ms Real	k	T 14	36.0	11.5	5.8 Rapp	23	24	0	Ronald Bømark, Forøysæter
74 Mk Lykken	f	T 36	25.0	5.4	3.0 FM	44	14	0	Oluf Fagerås, Våtvoll
75 Må Snøgg	f k	T 35	22.0	7.3	4.0 Rapp	20	5	0	Røvik Johansen, Gapøy
76 Mk Arneberg ⁵⁾	f k	T 16	45.0	13.6	7.6 Nygrei	31	30	2	Nils Kind m fl, Gapøy
77 Ms Prøven ⁶⁾	f k	T 27	26.0	8.9	3.7 Bolind	25	10	0	Jentoft Jentoftsen, Kinnes
78 Må Rolf	f	T 44	23.0	7.0	4.0 Sabb	44	5	0	Oluf Iversen m fl, Hemmestad
79 Må —	f	T 27	20.0	6.0	3.0 Sabb	27	3	0	Julius Reinstad, Reinstad
80 Mk Gudrun	f k	T 28	38.0	11.3	6.5 Union	44	20	0	Andreas Pettersen, Borkenes
81 Ms Sjøliv	f k	T 14	37.0	12.2	5.5 Alpha	24	11	0	N Hansen, Mehus i Senja
83 Ms Sjøliv ⁷⁾	f k	T 27	34.5	10.0	5.5 Wichm	20	12	0	Hans H Sørensen m fl, Reinstad
84 Mk Kåte	f k	T 28	30.0	11.4	4.4 Bolind	?	10	0	Kaspar Paulsen, Mehus i Senja
85 Må Bridgeport	f	T 27	18.0	6.0	2.2 Bridge	?	4	0	Nils Henriksen Kind, Gapøy
86 Må Trygg	f k	T 38	22.0	8.0	4.0 Bolind	28	6	0	Villiam Høibakk m fl, Borkenes
87 Må Vip	f	T 02	20.0	6.4	3.2 Sabb	43	4	0	Theodor Eide, Våtvoll
88 Mk Moder	f k	T 07	52.0	15.0	8.0 Bolind	20	32	4	Matias Torheim m fl, Borkenes
91 Ms Sverre 2	f k	T ?	44.0	15.0	6.0 Sterko	21	20	1	Johan Skår, Borkenes
92 Må Kvikk	f	T 41	19.0	7.0	4.0 Sabb	41	3	0	Halld. Markussen Dale, Borkenes
93 Må Fisker	f	T ?	23.0	8.0	3.2 Marna	43	5	0	Håkon N W Nilsen Kitti, Borkenes
94 Må Solfjell	f	T 38	21.0	6.0	3.0 Sabb	?	3	0	Jørgen Solfjell, Våtvoll
95 Ms Fram ⁸⁾	f k	T 30	28.0	8.5	4.5 Sabb	30	5	0	J Høibak m fl, Mehus i Senja
96 Mk Saltind	k	T 15	55.0	16.0	9.0 Union	35	50	2	Arne Salen, Borkenes
97 Ms Snøgg	f	T 37	22.0	7.8	3.0 Sabb	39	5	0	Jørgen Finsøter, Gapøy

1) Omb. 1947. 2) S. Omb. 1957. 3) Cmb. 1920. 4) 7. Omb. 1935. 5) Omb. 1946. 6) Omb. 1928.

Nordnorsk Filetkompani A.s - Tromsø

Telefoner: 945 - 602

(Nordfilet)

Telefoner: 945 - 602

Kjøper fiskefangster til høyeste dagspris

Farkostens nummer art og navn	Anvendelse	Materiale	Byggår	Lengde	Breidde	Dybde	Maskin			Eierens (den korresponderende reders) navn og postadresse	
							Hva slags	Byggår	H. K.		
98 Ms Fram	f	T	30	26.7	8.5	4.2	Helset	30	6	0	E Nicolaisen m fl, Bogen i Senja
99 Må Sabben	fk	T	30	22.0	6.0	3.0	Sabb	31	3	1	Jentoft Jentoftsen, Gapøy
100 Må Liv	f	T	38	19.1	6.4	2.7	Kvikk	20	4	0	Paul Kleboe, Mehus i Senja
101 Må Sabb	f	T	37	18.9	6.0	2.6	Sabb	30	3	0	Kristian M Mehus, Mehus i Senja
102 Må Terje	f	T	37	19.0	5.5	2.5	Sabb	34	3	0	Jermund Johansen m fl, Borkenes
104 Ms Kobben	f	T	39	24.0	9.0	6.0	Sabb	32	5	1	Evald Sivertsen, Borkenes
105 Må Ase ¹⁾	f	T	37	26.0	9.0	4.3	Union	38	7	0	Nicolai Markussen, Borkenes
107 Må Snøgg	f	T	35	24.0	8.0	3.5	Levah	37	8	0	Josef Veststad, Borkenes
108 Må Solglimt	f	T	32	22.0	8.0	5.0	Sabb	32	5	0	Kristian Mikalsen, Gapøy
109 Må Håbet	f	T	33	20.0	6.6	2.5	Sabb	28	3	0	Josef Veststad, Borkenes
111 Mk Andfjord	k	T	38	42.3	13.3	6.5	Brunv	38	35	1	Birger Jentoftsen m fl, Kinnes
113 Må Duen	f	T	24	19.7	5.0	2.7	C Perf	?	6	0	Petter Pedersen, Borkenes
114 Mkr Evy ²⁾	kf	T	?	33.3	11.3	5.0	Munkt	33	25	1	Odd Eide, Våtvoll
115 Må Lyn	f	T	38	22.5	7.0	4.0	Sterk	33	5	0	Ingolf Røkenes, Reinstad
116 Må Fremmad	f	T	?	19.0	5.7	2.3	Atlant	18	4	0	Arne Markussen, Borkenes
117 Må Valdemar	f	T	02	20.0	5.0	2.5	Sabb	36	3	0	Einar Rinaldo, Forøysæter
118 Mk Reidun	fk	T	45	29.0	9.0	3.7	Skand	?	7	0	I Lind Mikkelsen, Borkenes
119 Ms Brødrene	f	T	45	26.0	8.0	4.0	Soløy	?	5	1	Einar Endresen, Borkenes
120 Må Luna	f	T	19	19.8	5.8	3.0	Levah	34	3	0	P F Wold, Hemmestad
122 Må Bamsen	f	T	10	20.0	6.0	3.4	Gray	?	3	0	Leif Olsen, Våtvoll
123 Mk Glimt	k	T	16	38.0	12.3	5.7	Brunv	43	35	1	Arne Stoltz Myrland m fl, Reinstad
124 Må Viking	f	T	46	24.0	7.5	3.5	Sabb	45	5	0	Oluf Paulsen, Bogen i Senja
125 Må Kvikk	f	T	35	22.0	7.0	3.5	Bønes	?	4	0	Agnar Nilsen m fl, Borkenes
126 Må Knoll	f	T	47	18.5	6.0	4.0	Ameri	47	6	0	Jacob Røkenes, Mehus
127 Må Prøven	f	T	36	19.2	6.7	2.4	Sabb	46	4	0	Sigurd Simonsen, Våtvoll
128 Må Sleipner	f	T	37	19.0	6.0	2.5	Sleipn	31	2	0	Bjarne Moelv, Våtvoll
129 Mk Rørtind	kh	T	17	33.0	14.0	6.0	Bolind	11	20	3	Hans Reinstad, Reinstad
130 Mk Havbrott	hki	T	33	87.0	20.5	8.3	Bolind	11	80	7	Hans Mikal Lind jr, Borkenes
131 Ms Duen	fk	T	27	25.0	7.0	5.0	Rapp	18	7	0	Paul Olsen, Mehus i Senja
132 Ms Laxen	fk	T	36	28.0	9.0	4.0	Bolind	29	12	0	Peder Hokland, Borkenes
133 Ms Lyn	f	T	34	25.0	7.8	3.6	Rapp	?	7	0	Alf Olsen, Forøysæter
134 Ms Sjøblomst	fk	T	48	24.0	9.5	3.5	Sabb	35	5	0	Lokk, Marthinussen, Bogen i Senja
135 Mk Sigurd	fk	T	44	27.9	10.2	4.4	Finne	39	18	1	Iver L Mikkelsen, Borkenes
136 Mk Skjelltind	kf	T	16	39.6	12.5	7.0	Rapp	25	20	1	Harry Bendiksen, Reinstad

T-KN Kvænangen merkedistrikt.

1 Må Fremad	f	T	41	21.0	4.5	3.3	Sabb	41	3	0	Johan Mathiasen, Spildra
2 Mk Nord- banken ³⁾	fk	T	20	42.5	13.0	6.0	Finne	33	42	1	Olav Isaksen m fl, Spildra
3 Mk Jøkelfjord	k	T	26	39.4	13.2	7.0	Wichm	26	16	1	Thomas Vestgård, Jøkelfjord
4 Ms Egga	f	T	38	23.0	8.0	3.0	Sabb	37	5	0	Olav Nilsen m fl, Burfjord
5 Mk Lyngøy	kf	T	26	42.0	13.6	5.6	Grei	30	30	3	Alfred Eilertsen m fl, Jøkelfjord
6 Mk Bjørnøy	k	T	19	42.0	13.5	7.3	Grei	28	30	4	Harald G Sjøblom, Burfjord
7 Ms Solheim	fk	T	35	28.0	10.0	5.0	Rapp	35	10	0	Harald Hansen m fl, Sørstraumen
8 Mk Fram	kf	T	23	42.0	13.0	6.0	Brunv	29	24	1	Olaf Olsen m fl, Jøkelfjord
9 Ms Gerda	kf	T	43	27.3	8.4	3.9	Rapp	37	7	0	Selmer Skum m fl, Burfjord
10 Må Lerka	f	T	37	19.6	6.6	3.3	Sterk	34	4	0	Peder E Pedersen m fl, Burfjord
11 Mk Viktind	k	T	08	55.0	15.0	7.0	Volda	38	40	2	Olaf Henriksen m fl, Spildra
12 Må Sjøbrott	f	T	45	22.0	6.0	4.0	Sabb	38	5	0	Thoralf Larsen m fl, Seglvik
13 Må Gutten	f	T	38	21.0	8.0	5.0	Sabb	46	4	0	Nils Olsen, Skorpa

T-KN Kvænangen.

Farkostens nummer art og navn	Anvendelse	Materiale	Byggeår	Lengde	Bredde	Dybde	Maskin			Eierens (den korresponderende reders) navn og postadresse
							Hva slags	Byggeår	H. K.	
14 Må Juno	f	T 39	22.0	6.3	2.5	FM	47	6	1	Temann Thomassen, Valanhamn
15 Mk Storeng	f h	T 37	45.0	14.0	7.3	Brunv	37	35	0	Alfr. Kaino m fl, Alteidet
16 Må Håby	f	T 42	18.9	6.0	2.5	Sabb	42	3	0	Johan P Pedersen, Skorpa
17 Må Flukt ⁴⁾	f	T 36	26.0	6.5	3.6	Sabb	41	4	0	Nils Ellertsen, Reinfjord
18 Ms Heimen ¹²⁾	k f	T 30	30.6	11.0	5.0	Union	30	10	1	Joh Reiersen, Sørstraumen
19 Mk Elida ³⁾	k f	T 13	44.0	15.0	7.0	Bolind	28	25	3	Ingolf Hansen, Burfjord
20 Ms Drift	f k	T 13	32.0	9.0	5.0	Brunv	29	12	1	Knut Henriksen m fl, Burfjord
21 Ms Frøydis	f	T 34	27.5	9.5	5.0	Brunv	40	10	1	Eugen Pedersen, Oldertjord
22 Ms Einar	f k	T 37	35.5	11.0	6.6	Rapp	32	17	1	Jens Isaksen m fl, Alteidet
23 Mk Nordstrøm	k	T 38	45.0	14.0	7.0	Union	37	40	1	Emil Johnsen m fl, Badderren
24 Ms Breitius	k f	T 33	26.0	7.6	3.0	Wichm	33	4	1	Isak B Henriksen, Valanhamn
25 Mk Liv	f k	T 46	31.9	10.6	4.7	Gideon	46	14	0	Nils Eriksen m fl, Oldertjord
26 Mk Lita	f k	T 47	36.2	12.4	6.3	J M	47	32	1	Josvald Johnsen m fl, Sørstraumen
27 Må Odd	f	T 39	24.0	7.0	3.0	Sleipn	39	6	0	Johan Abrahamsen, Kjækan
28 Må Sleipner	f	T 40	23.0	7.0	3.0	Sleipn	42	4	0	Mich. O Løkeng, Reinfjord
29 Må Bell	f	T 38	18.0	5.0	3.0	Sleipn	38	2	0	John Olsen, Reinfjord
30 Mk Fangst	f k	T 28	32.0	10.0	5.6	Union	28	10	0	Karl B Nilsen, Spildra
31 Må Snøg ⁴⁾	f	T 32	24.0	7.8	4.0	Sabb	42	5	0	Marius Henriksen m fl, Burfjord
32 Ms Duett	f	T 42	26.0	8.4	3.5	Børr	38	8	0	Herman Saltnes m fl, Jøkelfjord
33 Må Aud ²⁾	f	T 26	25.0	7.0	5.0	Sleipn	?	7	0	Petter Tandsten, Sørstraumen
34 Mk Segelvik	h k	T 39	57.0	16.0	8.5	Brunv	39	50	1	Olaf Johnsen m fl, Seglvik
35 Må Laksen	f	T 33	24.0	8.3	5.2	Alpha	?	6	0	Håkon Blæss, Valanhamn
36 Mk Falken ⁶⁾	k f	T 11	38.0	10.5	7.0	Gideon	38	20	0	Johan Nilsen, Jøkelfjord
37 Må Vivi	f	T 39	22.5	6.0	2.5	Sleipn	39	6	0	Einar Isaksen, Sørstraumen
38 Ms Sjark	f	T 39	24.0	8.5	3.0	Union	45	7	0	M Rakkenes m fl, Sørstraumen
40 Ms Lykkens										
Prøve	f k	T 27	33.0	11.0	4.8	Heimd	37	11	0	Harald Kristiansen, Kjækan
41 Må Per	f	T 30	24.0	7.0	4.0	Sabb	39	5	0	Johan Lerbukt, Kjækan
42 Ms Bølgen	f	T 42	25.0	8.5	4.0	Grei	32	9	0	Gjert Boberg m fl, Burfjord
43 Må Tor	f	T 44	27.4	9.4	4.1	Skand	?	8	0	Olav Levang, Jøkelfjord
44 Ms Bjørnar	f k	T 35	27.0	9.4	4.0	Heimd	36	7	0	Evald Pettersen, Valanhamn
45 Må Lisa	f	T 45	23.5	7.5	3.5	Sleipn	45	5	0	Odd Sandnes m fl, Skorpa
46 Må Spurven ⁷⁾	f	T 41	25.0	8.0	3.5	Sabb	41	5	0	Henrik J Sotnes, m fl, Jøkelfjora
47 Må Fremad	f	T 38	22.0	7.0	2.5	FM	39	3	0	Erik Eriksen, Oldertjord
48 Mk Unik	f k	T 44	27.0	9.0	4.0	Union	45	7	0	Sigurd Larsen, Reinfjord
49 Må F. M.	f	T 36	20.0	5.3	2.6	FM	40	6	0	Ragnar Thomassen, Jøkelfjord
50 Mk Falken	f	T 42	27.5	8.0	4.5	Grei	34	9	0	Osvald Johansen m fl, Alteidet
51 Ms Stanley	k	T 26	35.4	10.6	5.3	Grei	39	25	0	Emil Larsen m fl, Selvik
52 Mk Trio	f	T 42	28.0	8.0	4.5	Sabb	42	5	0	Thomas Solsbad, Jøkelfjord
53 Må Alken	f	T 41	21.0	6.0	2.5	Sabb	41	3	0	Johan A Johansen m fl, Skorpa
54 Må Snøgg	f	T 35	24.0	7.5	2.5	Sabb	41	4	0	Peder Pedersen, Oldertjord
55 Mk Fiskeren ⁸⁾	k	T 13	50.3	15.3	6.0	Skand	25	25	0	Peder L Vassnes m fl, Alteidet
57 Ms Tryg	f	T 42	22.0	7.0	3.0	Sabb	43	4	0	Kristian Pedersen, Badderren
58 Ms Vogga	t	T 35	28.0	8.0	3.0	Rapp	35	7	0	Olav Jensen Låvan, Alteidet
59 Må Kvikk	f	T 40	23.0	5.5	3.0	FM	41	3	0	Johan O Nøkland, Skorpa
60 Ms Håbet	f	T 45	26.6	9.2	3.4	Heimd	28	7	1	Johan Olsen Nøkland, Skorpa

1) Omb. 1945. 2) Omb. 1937. 3) Omb. 1936. 4) Omb. 1944. 5) Omb. 1942. 6) Omb. 1938. 7) Omb. 1947. 8) Omb. 1941.

Nordnorsk Filetkompani A.s - Tromsø

Telefoner: 945 - 602

(Nordfilet)

Telefoner: 945 - 602

Kjøper fiskefangster til høyeste dagspris

Farkostens nummer art og navn	Anvendelse	Materiale	Byggeår	Lengde	Bredde	Dybde	Maskin			Hierens (den korresponderende reders) navn og postadresse	
							Hva slags	Byggeår	H. K.		
61 Må Duen	f	T	42	23.5	6.0	4.0	Grei	32	4	0	Emil Garden, Valanhamn
62 Mk Gerd	f	T	44	22.2	7.0	4.5	Sabb	43	5	0	Ove Larsen Øvergård, Sørstraumen
63 Ms Sjøliv	f k	T	41	29.0	8.4	3.0	Rapp	15	10	0	Olav Sjøblom, Reinfjord
64 Ms Lykken	f k	T	44	31.0	10.4	4.5	Gideon	?	10	0	Olav Nilsen, Badderren
65 Ms Ragnar 3	f	T	31	30.0	10.0	4.0	Popul	31	10	0	Sigv. A Olsen, Jøkelfjord
66 Må Håpet	f	T	43	20.0	6.0	3.0	Marna	43	4	0	Håkon Levang, Jøkelfjord
67 Må Liv 2	f	T	33	22.0	8.0	4.0	Rapp	34	4	0	Thomas Olsen, Burfjord
68 Må Trygg	f	T	43	22.0	6.0	3.0	FM	43	4	0	Johan A Henriksen, Kjækan
69 Ms Drott ¹⁾	k f	T	27	28.8	9.7	3.9	Gideon	39	8	0	Oskar Henriksen m fl, Spildra
70 Mg Knoll	f k	T	28	39.0	11.0	5.0	Heimd	38	20	3	Bernhard Larsen, Burfjord
71 Må Lillegutt	f	T	46	20.0	6.5	4.0	Sleipn	46	5	0	Eilert Sigurdson, Reinfjord
72 Må Atlanta	f	T	39	20.0	6.0	2.5	Atlant	25	4	0	Hermann Henriksen, Badderren
73 Ms Trygg	f	T	43	27.5	9.4	4.0	Rapp	42	7	0	Mikal Mikkelsen m fl, Burfjord
74 Må Øra	f	T	47	19.0	5.4	2.4	Sabb	46	4	0	Nikolai Nilsen, Skorpa
75 Må Bravo	f	T	47	22.5	6.4	3.0	Sabb	47	4	0	Einar Johansen, Skorpa
76 Må Rappen	f	T	38	26.0	9.0	3.8	Rapp	14	5	0	Leif Johansen, Valanhamn
77 Må Laila	f	T	30	23.4	7.4	3.2	Sabb	44	4	0	Henrik Solberg, Spildra
78 Mkr Solbris	f k	T	48	35.0	11.5	5.8	Volda	48	22	1	Marius Henriksen m fl, Burfjord

T-KD. Kåfjord merkedistrikt.

1 Mk Østlyngen	k f	T	17	40.0	14.0	8.0	Bolind	29	25	4	Nils K Nilsen m fl, Samuelsenberg
2 Må Bølgen	f	T	46	25.0	8.0	3.0	Rapp	?	5	1	I Jensen, Djupvik i Lyngen
3 Må Sabb 1	f	T	38	22.5	5.2	3.5	Sabb	43	3	0	Edvin Berg m fl, Djupvik i Lyngen
4 Ms Nor	h k f	T	13	41.0	15.0	6.0	Skand	15	12	3	Maren, Eliassen m fl, Nordmannvik
5 Mk Brødrene	f k	T	25	40.0	15.0	7.0	Bolind	28	30	4	M Salomonsen m fl, Djupvik i L.
6 Ms Karly	k f	T	06	45.0	15.3	6.8	Grei	29	35	4	P Jensen Jovoll m fl, Djupvik i L.
7 6/å —	f	T	35	20.0	5.5	3.0	—	—	—	0	Henry Rismo, Olderdalen
8 Mk Daltinn	k f	T	26	45.0	15.0	7.3	Wichm	47	50	4	Ole N Dahlvik, Samuelsenberg
9 Må Laks	k f	T	46	20.0	6.0	3.0	Sabb	46	3	0	Kristian Eriksen, Djupvik i Lyng.
10 Ms Norafjell	k f	T	12	45.0	15.0	7.5	Finnø	38	42	6	Mikal Eriksen m fl, Samuelsenberg
11 Ms Klara	h k f	T	11	47.0	14.8	8.2	Bolind	29	30	5	H Albrechtsen m fl, Olderdalen
12 Må —	k f	T	40	22.0	6.0	3.0	Sabb	43	3	0	Paul Jensen m fl, Djupvik i Lyngen
14 Mk Hammerås	k f h	T	10	48.0	15.0	5.0	Popul	18	25	5	P M Pedersen m fl, Olderdalen
15 Må Liv	f k	T	38	24.0	8.0	3.0	Sabb	42	5	1	Nils Johansen m fl, Normannvik
16 Ms Prøven	h k f	T	09	47.4	16.7	6.0	Alpha	11	15	5	Ole L Olsen m fl, Olderdalen
17 8/å Lykken	f	T	31	25.0	6.0	3.0	—	—	—	0	Henr. Larsen Skavdal, Samuelsenberg
18 Mk Langnes	h k f	T	20	47.5	16.0	9.0	Munkt	20	45	4	H Wasmuth m fl, Langnesbukt
19 6/å Bindalen	f	T	31	20.0	5.0	2.0	—	—	—	0	Karsten Jensen Soleng, Olderdalen
20 Må —	f	T	47	20.0	6.0	3.0	Helset	?	3	0	Alfred Olsen, Samuelsenberg
23 Ms Aud	k f	T	40	39.0	13.0	6.0	Wichm	40	20	1	Jens Nilsen m fl, Samuelsenberg
25 Mk Kåfjord	h k f	T	37	55.0	15.5	8.0	Gideon	37	60	4	O Nikol Bakkemo m fl, Birtavarre
28 Ms Måken	k f	T	34	24.0	8.0	3.0	Sabb	34	5	1	Ole Jensen m fl, Djupvik i Lyngen
29 6/å Sjøblomsten	k f	T	31	23.0	6.0	3.0	—	—	—	0	John E Hansen, Samuelsenberg
30 Mk Saga	h k f	T	36	50.0	15.0	7.5	Bolind	26	40	5	Erik Dahlvik m fl, Samuelsenberg
31 Må Trio	k f	T	29	27.0	10.0	6.0	Rapp	34	7	1	A Nilsen m fl, Heggelund, Sam.b.
32 Ms Signe	h k f	T	11	47.0	16.0	7.0	Bolind	26	30	4	Knut Larsen m fl, Lyngseidet
33 Må Sølvtrinn	f	T	39	23.0	7.0	4.0	Sabb	39	5	0	Ole M Nilsen, Birtavarre
34 Mk Villfrem	f k h	T	39	40.0	12.8	6.4	Wichm	39	25	1	Peder M Grønvoll m fl, Birtavarre

1) Comb. 1944.

Forlang CAMPBELL ANDERSEN'S FISKEREDSKAPER

Bergen.

MONTER NOT — NOTLIN — TAU — SNØRER etc. — FABRIKK OG BARKERI
 Telegr.adr. Campelco. Rikstelefon 96895, eller central 98195

T-LV Lavangen — T-LK Lenvik.

Farkostens nummer art og navn	Anvendelse	Materiale	Byggeår	Lengde	Bredd	Dybde	Maskin			Eierens (den korresponderende reders) navn og postadresse
							Hva slags	Byggeår	H. N.	
1 Ms Sjølivet	k h f	T 06	45.9	16.0	7.5	Bolind	34	20	3	Normann Bang, Lavangnes
2 Mk Lavangen- fjord	h k	T 20	54.1	17.3	8.2	Bolind	20	40	5	T Olsen m fl, Soløy
3 Ms Storma	h k	T 08	46.0	16.0	7.0	Bolind	16	32	7	T Olsen m fl, Soløy
4 Ms Milly ¹⁾	h k	T 07	54.0	17.0	7.5	Bolind	29	50	5	O Olsen m fl, Lavangnes
5 Må Alf	f k	T 29	30.0	6.5	4.5	Grei	?	?	1	Johan Jørgensen, Soløy
6 Ms Laupstad	k h	T 05	45.0	16.0	8.0	Bolind	12	20	4	Magnus Nilsen m fl, Soløy
7 Må Mira	f	T 35	20.0	6.0	2.5	Favori	?	4	1	Olaf Enoksen, Soløy
8 6/å Viggo	f k	T 18	32.0	10.0	5.0	—	—	—	3	Tennevoll Notbruk, Tennevoll
9 Må Luna	f	T 10	20.0	5.5	2.7	Eide	20	5	0	Kapjon Pedersen, Lavangnes
10 Mk Olav	k	T 13	48.0	15.0	7.0	Munk	?	30	4	Krist Jensen m fl, Røkeneshamn
11 Mk Andor	h k	T 15	51.0	16.5	9.0	Bolind	16	40	5	A D Nilsen, Røkeneshamn
12 Må Lyn	f	T 36	17.0	5.0	2.5	Sleipn	?	4	0	Sverre Eriksen, Soløy
14 ?/å Duen	f	T 29	34.0	12.0	5.0	—	—	—	4	B Halvorsen, Tennevoll
15 10/å Silden	f	T 13	31.0	10.0	4.4	—	—	—	3	K B Johansen m fl, Tennevoll
16 Mk Havbrus	h k	T 37	60.0	17.0	9.0	Wichm	37	50	6	Ingebr. Hansen m fl, Lavangnes
17 Ms Sjøsprøit	f	T 36	22.5	7.0	4.0	Diesel	39	6	1	Ragnvald H Larsen, Lavangnes
18 Mkr Lauvängen	k f	T 44	70.0	18.0	8.0	Union	44	100	5	Arthur Johnsen, Soløy
19 Ms Havdur	f k	T 39	37.0	12.3	6.2	Wichm	39	20	1	Normann Larsen, Kjeiprød
20 Mk Havgutten	k f	T 19	40.0	13.0	6.0	Bolind	13	15	3	S Bendigsen m fl, Soløy
21 Mk Dønning	h k	T 17	42.4	15.7	6.4	Union	36	30	4	Magnor Mikalsen m fl, Lavangnes
22 Mk Spanstind ²⁾	h k t	T 28	85.0	17.8	9.0	Wichm	38	60	4	Bernh. Halvorsen m fl, Tennevoll
23 Ms Gjertine	f k	T 11	49.6	16.4	9.0	Bolind	?	40	5	A Gjertsen m fl, Kjeiprød
25 Ms Rutt	k	T 19	34.2	11.5	5.2	Union	30	15	1	Rones Antonsen, Kjeiprød
26 Mk Ocean	k f t	T 06	60.0	16.5	6.0	Grei	30	60	1	Jon Heggen m fl, Soløy
27 Ms Brodd	k	T 30	33.0	11.0	6.0	Bolind	?	15	2	Leif Trane, Lavangnes
29 Må Havblik	f	T 34	21.5	6.5	5.0	Sabb	38	3	1	Hilberg Jensen, Lavangnes
30 Mk Nygård- sjøen	f k h	T 17	48.0	14.0	6.0	Skand	36	40	2	Arthur Antonsen, Kjeiprød
31 Mk Lauven	k f	T 17	40.0	13.5	7.0	Union	39	20	1	Alvin Antonsen, Kjeiprød

T-LK. Lenvik merkedistrikt.

1 Mk Ranfjeld	k	T 18	37.0	13.0	6.0	Volda	37	22	3	B Johansen, Storvik, Gibostad
2 Ms Anny ³⁾	k	T 14	48.7	16.2	9.0	Brunv	38	50	1	H Kristoffersen m fl, Gibostad
3 Ms Håbet	k t	T 09	47.0	15.5	7.7	Wichm	38	30	3	K Ernstsen m fl, Målsjorda
4 Mk Heimstrand	k h	T 16	42.9	15.0	7.3	Skand	38	50	7	Andr. Martinussen, Kårvikhamn
5 Ms Skandfær ⁴⁾	f k	T 03	32.0	9.0	6.5	Wichm	34	12	0	Oskar Olsen, Gibostad
6 Må Sleipner	f k	T 38	19.0	5.0	2.5	Sleipn	43	3	0	Iver Hansen, Tennskjær
8 Må Anco	k	T 26	20.0	6.0	3.0	Marna	36	3	0	Håkon Antonsen, Arnes, Gibostad
9 Mk Ragnar ⁵⁾	f k	T 27	48.0	14.5	7.0	Wichm	30	30	3	Alvin Hansen m fl, Gibostad
10 Mk Sigurd	k f	T 19	42.0	13.5	7.0	Wichm	18	30	4	Jakob Markusen m fl, Grasmyr
11 Mk Måken	f k	T 18	41.0	14.0	6.0	Bolind	12	25	0	Kristian Jensen, Finnsnes
12 Mk Brådd	k	T 16	41.0	11.0	6.0	Bolind	?	20	4	Hans Larsen m fl, Skognes
13 Ms Sjøliv	f k	T 29	32.0	11.0	6.0	Heimd	26	14	1	Eilif Eilertsen, Finnsnes

1) Omb. 1918. 2) 3) Omb. 1946. 4) Omb. 1926. 5) Omb. 1948.

Nordnorsk Filetkompani A.s - Tromsø

Telefoner: 945 - 602

(Nordfilet)

Telefoner: 945 - 602

Kjøper fiskefangster til høyeste dagspris

Farkostens nummer art og navn	Anvendelse	Materiale	Byggeår	Lengde	Breidde	Dybde	Maskin			Eierens (den korresponderende reders) navn og postadresse
							Hvå slags	Byggeår	H. K.	
14 Mk Klara 2	h k	T40	55.0	16.0	8.2	Wichm	40	40	0	Odin Møller m fl, Gibostad
15 Ms Havbris ¹⁾	f k	T23	30.0	10.0	3.5	Union	46	10	0	Hans Andersen, Finnsnes
16 Ms Trygg ²⁾	f k	T31	27.0	8.0	5.0	Sabb	38	5	1	Meyer Mortensen, Skognes
17 Ms Ragna	f k	T35	25.5	9.2	3.3	Volda	35	7	0	Georg Bendiksen, Arnes, Gibostad
18 Mk Bygdnes	f k	T14	48.3	16.3	5.4	Bolind	16	32	6	Ingbert Olsen, Kårvikhamn
19 Mk Havidur	k	T20	43.0	15.0	7.0	Gideon	28	28	3	L Myrset m fl, Skognes
21 Mk Trygg	f k	T17	36.0	10.6	5.6	Grei	10	10	4	Frithjof Jensen, Rødbergshamn
22 Mk Palmen	k	T07	46.0	14.0	7.0	Bolind	11	20	7	Arvid Ronesen, Gibostad
23 Mk Falken 4	k f	T12	47.6	16.9	7.1	Bolind	20	40	3	Kristian Hansen, Finnsnes
24 Ms Langøyr	k f	T ?	28.0	9.0	4.8	Wichm	22	5	1	Meyer Edvardsen, Vangshamn
25 Mk Havbryn ³⁾	k	T17	50.0	15.2	7.2	Bolind	17	40	4	Oskar Jakobsen m fl, Finnsnes
26 Mk Erling	f k h	T30	49.0	13.5	6.4	Skand	31	40	0	Arvid Nergård, Vangshamn
27 Mk Torvang ⁴⁾	f k	T05	44.5	14.7	7.4	Brunv	46	50	2	Kastor Kristiansen, Vangshamn
28 Mk Nyvold	f k	T15	49.0	16.0	9.0	Heimd	37	42	8	R Ronesen, Gibostad
29 Ms Brødrene ⁵⁾	f k	T08	37.0	12.5	7.0	Bolind	15	15	1	Karl Olsen m fl, Sletnes
30 Må Arnt	f k	T ?	23.0	7.0	3.0	Konku	?	5	0	Jørgen Olsen m fl, Finnsnes
31 Mkr Heimdal 2	h k	T42	66.0	18.2	9.0	Brunv	42	84	2	Ingolf Gotlibsen, Kårvikhamn
32 Mk Dønmann	k h	T17	52.0	15.0	7.0	Wichm	35	40	1	Riulf Johannessen m fl, Gibostad
33 Mk Liv	f k	T15	36.0	13.0	7.0	Grei	14	20	2	Martin Jakobsen, Finnsnes
34 Mk Vikfjord	k	T28	38.4	13.5	5.5	Rapp	28	20	3	Simon Paulsen m fl, Tennskjær
35 Ms Asora	k	T09	47.0	16.4	7.2	Bolind	29	40	4	Ove Rikardsen, Laukhella
37 Ms Løven	k	T12	51.7	16.5	6.0	Union	42	50	4	Jens Olsen m fl, Tennskjær
38 Ms Sjøblomst	f k	T30	25.0	8.5	3.5	Nygrei	?	9	0	Harald Hansen m fl, Kårvikhamn
39 Ms Fram 3	k	T12	47.5	16.5	6.4	Levah	25	32	4	Alfred Antonsen, Gibostad
40 Ms Vårlys	k f t	T11	50.0	17.2	6.0	Bolind	17	40	9	A Eriksen m fl, Finnsnes
41 Mk Sælbjørn ⁶⁾	k h t	T07	90.9	20.0	7.9	Bolind	17	80	4	Edvard Eriksen m fl, Finnsnes
42 Ms Marit										
Vassausa	f k	T44	34.0	10.0	4.5	Bolind	11	15	0	Jak Bårdsen, Laukhella, Finnsnes
43 Mk Henry	k	T20	42.0	14.0	7.0	Union	43	30	3	Hans Albertsen, Finnsnes
44 Ms Nor	k	T10	47.0	16.0	8.0	Bolind	27	40	4	Hans Johannessen, Gibostad
45 Mk Sandsøy	f k	T11	46.6	16.3	7.1	Volda	39	40	4	Ragnv. Mikalsen, Finnsnes
46 Mk Saltenfjord	k	T16	45.1	16.8	6.7	Bolind	29	45	2	Harland Hanssen, Røssfjord
47 Ms Johanna	k	T16	45.0	15.0	6.5	Bolind	?	50	5	P Jenssen, Finnsnes
48 Mk Aglapien ⁷⁾	k f	T17	54.0	16.0	8.0	Nygrei	25	30	6	Sverdrup Jakobsen, Tennskjær
49 Må Kjell	f k	T36	21.0	6.0	3.0	Sleipn	28	4	0	Edvard Pedersen, Grønli Finnsnes
50 Mkr Malstrøm	f k	T38	35.0	11.5	5.5	Bolind	27	20	0	Bernt Berntsen, Grasmyr
51 Mk Editt 2	h f k	T33	45.6	14.9	6.0	Bolind	37	45	5	R Bendiksen, Bundfjord, Gibostad
52 Ms Stora	f k	T39	28.0	9.5	6.0	Stord	39	12	0	Frithj Jensen m fl, Rødbergshamn
53 Ms Norafjeld ⁸⁾	h hv k	T05	51.9	15.9	6.2	Wichm	44	40	1	W Klausen m fl, Finnsnes
54 Må Aarild	f k	T34	18.0	6.0	3.5	Ameri	22	4	0	Jørgen Øijord, Finnsnes
56 Må Sultin	f k	T20	24.0	7.0	3.0	Vestk	28	4	1	Ludvig Svensen, Målsnes
57 Ms Airo	k f	T10	49.0	16.3	8.0	Munkt	19	30	5	Steinar Stefanussen m fl, Finnsnes
58 Ms Ness	f	T19	20.0	6.8	3.0	Trums	34	5	0	Sverre Larsen m fl, Målsjorda
59 Ms Heimen	f	T36	33.0	8.0	5.0	Sabb	?	5	0	Magnar Johansen, Rødbergshamn
60 Må Dønning ⁹⁾	f	T34	21.0	5.0	3.5	Sabb	42	5	0	Arthur Larsen m fl, Tennskjær
61 Mk Hugeløy	h k	T17	49.7	17.6	6.8	Bolind	18	40	9	Ole Rikardsen, Laukhella

1) Omb. 1943. 2) Omb. 1934. 3) Omb. 1938. 4) Omb. 1946. 5) Omb. 1923. 6) Omb. 1929. 7) Omb. 1937.
8) Omb. 1944. 9) Omb. 1942.

Statens Kjøleanlegg og Fryseri - Ålesund

Telefoner 3144.

Opprettet 1920.

Form. 3353.

IS OG AGNSILD etc. Betjening døgnet rundt.

Farkostens nummer art og navn	Anvendelse	Materiale Byggeår	Lengde	Bredde	Dybde	Maskin			Eierens (den korresponderende reders) navn og postadresse	
						Hva slags	Byggeår	H. K.		
62 Mk Skålpen	kh	T24	39.0	14.0	7.0	Brunv	24	25	3	Johan Olsen, Finnsnes
63 Mk Varde ¹⁾	kh	T18	65.0	16.0	7.9	Finnø	30	70	1	Ivar Sandanger, Finnsnes
65 Mk Snetind	fk	T16	36.0	10.5	6.0	Bolind	12	10	2	Jørgen Klausen m fl, Finnsnes
66 Mk Norisen	kf	T16	48.0	15.0	7.0	Union	39	30	4	Arne Kristiansen, Finnsnes
67 Må Fram	f	T33	20.0	6.0	3.0	Sabb	35	3	0	Jørgen Warnes, Gibostad
68 Ms Anny	kf	T12	48.0	16.0	7.5	Grei	28	35	6	Johan Jørgensen m fl, Finnsnes
69 Mkr Vikøy	hk	T42	68.0	19.0	9.0	Union	42	100	5	Karl Karlsen, Sultindvik, Målsnes
70 Må Kvittinn	hk f	T37	52.9	16.9	8.5	Wichm	37	50	6	Hermann Johnsen m fl, Finnsnes
71 Må Sabben	fk	T35	20.0	6.0	3.0	Sabb	35	4	0	Bj Kristoffersen, Gjøvik, Tennskjer
72 Må Grei	f	T28	21.0	6.0	3.0	Grei	23	4	0	Harald Simonsen, Kårvikhamn
73 Ms Fremad	fk	T07	46.0	15.0	7.0	Union	30	30	1	Østein Eriksen m fl, Finnsnes
74 Ms Kåre ²⁾	k	T25	29.0	9.5	3.5	Rapp	25	6	1	Karl Karlsen, Finnsnes
75 Ms Domen	fk	T44	36.0	11.3	5.3	Gideon	25	19	0	Hans Jensen, Finnsnes
76 Ms Marvin	fk	T12	37.0	13.3	6.5	Gideon	30	23	2	Robert Lorentzen, Rødbergshamn
77 Ms Bølgen	fk	T29	27.0	9.0	5.0	Rapp	26	6	0	Håkon Nilsen, Vangshamn
78 Mkr Vassind	fk	T45	34.0	11.2	5.5	Bolind	45	20	1	Tinus Berg, Tennskjer
79 Må Aktiv	kf	T27	30.0	7.0	4.0	Real	41	8	0	Ole Olsen, Finnfjord, Finnsnes
80 Mk Sandholm ²	kf	T27	50.0	15.8	7.1	Heimd	28	42	5	Ole Johannessen m fl, Gibostad
81 Ms Terje	fk	T30	24.0	7.8	3.1	Tenfj	30	6	0	Ingbert Olsen, Kårvikhamn
82 Mk Eli	kf	T16	47.0	15.0	8.0	Bolind	16	25	4	Hjalmar Paulsen, Finnsnes
83 Mk Bergny	fk	T38	28.0	8.0	5.0	Union	37	7	1	Klaus Berg, Grasmyr
84 Må Havfru	fk	T43	22.5	7.6	3.0	Marna	42	5	0	Kr. Mikalsen, Målsjorda
85 Mk Jensvold	fk	T22	38.0	14.0	7.0	Heimd	39	42	6	Even Paulsen, Finnsnes
86 Mk Bølgen	fk	T37	44.0	13.0	5.5	Union	31	20	1	Alfon Pedersen m fl, Gibostad
87 Mk Elevator	fk	T16	49.8	17.1	8.0	Heimd	39	55	7	A Kristiansen, Gibostad
88 Må Spurven	f	T ?	20.0	6.0	2.5	Sabb	41	3	0	Aksel Solbakken m fl, Målsnes
89 Mkr SvenTore	fk	T46	47.3	15.0	6.8	Union	46	50	1	Lind Paulsen, Lysnes, Vangshamn
90 Ms Norden	fk	T35	33.8	12.2	4.8	Wichm	39	20	0	Arild Andreassen, Finnsnes
91 Må Borr	fk	T16	25.0	8.0	3.5	Borr	23	4	0	Rudolf Sørensen, Målsjorda
92 Må Liv	fk	T39	20.0	6.0	3.6	Sabb	39	4	0	Ole Ovesen, Arnes, Gibostad
93 Ms Hjerdis	fk i	T08	47.1	16.7	6.8	Bolind	17	20	4	Rich. Knutsen Hatlø, Gibostad
94 Må Sjøblomst. ³⁾	k	T18	25.0	7.0	4.0	Rapp	45	7	0	F Kildahl m fl, Gibostad
95 Mk Spurven ⁴⁾	fk	T ?	22.0	8.0	4.0	L-Grei	?	4	0	Odin Hansen m fl, Gibostad
96 Må Marna	f	T38	21.0	5.5	3.5	Marna	43	5	0	Meier Lorentsen, Tennskjer
97 Må Trio	f	T41	21.0	8.0	4.0	Alda	40	7	0	H Brevik, Finnsnes
98 Mj Allart ⁵⁾	tl	T ?	57.0	19.3	7.0	Bolind	20	65	3	Emandus Mortensen, Gibostad
100 Ms Snogg	fk	T36	33.0	9.0	4.5	Rapp	36	14	0	Hans Kildahl m fl, Gibostad
101 Mk Skreien	kf	T25	42.5	14.5	7.5	Union	43	30	3	Ingvart Jenssen, Finnsnes
102 Ms Astro ⁶⁾	fk	T32	29.0	9.0	4.0	Volda	37	7	1	Alb. Didriksen, Gibostad
103 Mk Havbrott	fk	T16	37.0	13.0	6.5	Stabil	28	20	2	Peder Berntsen, Bjorelvnes
104 Må Olaf	f	T46	18.0	6.0	3.0	FM	46	6	0	Peder Jørgensen, Vangshamn
105 Må Sjøfugl	fk	T29	21.0	6.0	4.0	Sabb	29	3	1	Ragnar Larsen, Gibostad
106 Må Fiks	f	T42	18.3	4.4	4.0	Sabb	42	3	0	John Haugan, Tennskjer
107 Mk Steinar	k	T35	43.9	14.4	5.4	Union	35	20	1	Karl H Elveland, Vangshamn
108 Ms Arne ⁷⁾	fk	T28	29.0	9.5	4.0	Bolind	31	13	0	Johan Kildahl, Gibostad
109 Må Knut	f	T38	18.5	7.0	4.0	Marna	46	4	0	Ingbert Fredriksen, Tennskjer
110 Mk Teisten	fk	T32	32.0	11.5	5.0	Bolind	30	15	0	Johan Larsen, Finnsnes

1) Omb. 1954. 2) Omb. 1939. 3) Omb. 1928. 4) Omb. 1947. 5) Omb. 1913. 6) Omb. 1938. 7) Omb. 1935.

Nordnorsk Filetkompani A.s - Tromsø

Telefoner: 945 602

(Nordfilet)

Telefoner: 945 - 602

Kjøper fiskefangster til høyeste dagspris

Farkostens nummer art og navn	Anvendelse	Materiale Byggear	Lengde	Bredde	Dybde	Maskin			Eierens (den korresponderende reders) navn og postadresse	
						Hva slags	Byggear	H. K.		
111 Mk Albatros	f k	T 04	47.0	15.5	5.5	Helset	25	30	1	Asbjørn Olsen, Kårvikhamn
112 Ms Erla	f k	T 37	22.0	7.5	3.0	Rapp	39	4	0	Nelberg Johansen, Gibostad
113 Må Knoll ⁴⁾	g	T 36	19.0	5.5	3.0	Sabb	37	5	0	Simon Nilsen, Gibostad
114 Mk Lundeper	h k	T 26	55.5	16.0	5.5	Bolind	39	60	6	Nils Jakobsen, Rødbergshamn
115 Må Lissy	f	T 32	22.0	6.5	3.5	Sterk	32	4	0	Jan Nilsen, Målsnes
116 Ms Ruth	f k	T 30	34.5	11.5	5.7	Helset	29	14	0	Hans Johansen, Gibostad
117 Må Vesle	f k	T 37	20.0	7.0	3.0	Sabb	37	4	0	Jens E Johannessen, Finnsnes
118 Mkr Kistefjell	k f	T 43	51.0	14.6	7.0	Brunv	43	50	2	Ole Sørensen m fl, Gibostad
119 Må Sleipner	f	T 27	18.0	7.0	4.0	Sleipn	42	3	0	Johan Johansen, Tennskjer
120 Ms Frem	f k	T 47	23.0	8.5	3.5	Frem	47	3	0	Hermann Pettersen, Rossfjord
121 Må Bølgen	f k	T ?	21.0	5.0	3.0	M	?	3	0	Heitmann Hansen, Tennskjer
122 Mk Fram	f k	T 15	37.0	11.8	5.7	Finnø	?	25	1	Joakim Pedersen m fl, Finnsnes
123 Mkr Storegga	h k	T 47	65.0	17.9	8.9	J M	38	75	1	Karl Hanssen, Vangshamn
124 Mkr Steinfjell	h k	T 43	52.0	15.0	7.5	Rapp	44	45	1	Edvard Simonsen, Finnsnes
125 Mk Rosholmen ³⁾	h k	T 05	43.0	14.0	7.8	Bolind	20	40	1	Hans Sørensen m fl, Finnsnes
126 Mk Svein Foy ²⁾	f k	T 16	42.0	13.0	7.8	Wichm	?	25	1	Arnt Lorentzen, Finnsnes
127 Må Durban	f k	T 37	24.0	7.0	5.0	Levah	33	6	1	Bjørvik Hansen, Finnsnes
128 Mk Helge	h k	T 17	52.8	17.0	8.6	J M	30	60	6	Halvdan Hansen, Rossfjord
129 Må Håklan	f	T 00	20.0	6.0	4.5	motor	?	4	0	Karl Nilssen, Målsjorda
130 Ms Egga	f k	T 42	36.0	11.5	4.5	Union	42	20	0	Leonhard Rikardsen, Finnsnes
132 Ms Bølgen ²⁾	f k	T 10	43.5	14.9	6.5	Bolind	34	30	1	Kornelius Karlsen, Målsjorda
133 Mk Gisund ²⁾	f k	T ?	28.5	7.5	6.0	Bolind	?	15	0	B. J Rokstad, Bjorelvnes
134 Må Sjøliv	f	T 39	21.0	6.5	2.5	Sabb	39	4	0	Nicholai Michalsen, Målsjorda
135 Må Bølgen	f	T 41	22.0	7.5	3.0	Sleipn	41	6	0	Erling Lorentzen, Tennskjer
136 Ms Aiken ⁶⁾	f k	T ?	27.0	8.0	4.0	Vestk	?	10	0	Jakob Johansen, Gibostad
137 Må Lyn	f	T 36	22.0	7.0	4.0	Sabb	36	4	0	Asmund Jørgensen, Rossfjord

T-L. Lyngen merkedistrikt.

1 8/å Ormen	k	T 10	24.0	7.0	3.0	—	—	—	0	Lars M Henriksen m fl, Lyngseidet
2 Må Vesla ⁷⁾	k f	T 32	29.0	9.3	6.0	Heimd	34	7	0	Vilhelm Karlsen m fl, Lyngseidet
3 Ms Glimt ⁸⁾	f k	T 27	25.0	8.0	4.0	Rapp	20	5	0	Marius Elvejord, Lyngseidet
4 Ms Sigrid	f k	T 11	44.5	17.0	7.0	Rapp	42	45	1	Johan Nilsen m fl, Lyngseidet
5 Ms Sjøliv	k f	T 40	32.0	10.7	5.0	Rapp	40	17	0	H Johannessen m fl, Lyngseidet
6 Ms Sjølykken	k	T 06	45.0	16.0	10.0	Wichm	25	30	4	Nils Johansen m fl Lyngseidet
7 Mk Skydsen	f	T 18	30.0	7.0	5.0	Skand	18	7	3	H Kristoffersen m fl, Koppangen
8 Ms Ernst	f k	T 34	26.0	8.7	3.5	Heimd	35	7	0	Petter Kristiansen, Ås, Kjosen
9 Mk Bjørnar	f k	T 36	54.0	16.0	8.0	Rapp	?	45	3	Hans Ovesen m fl, Kjosen
10 Mk Vest-Lyngen	f k	T 37	52.0	16.4	8.0	Union	37	50	4	Didrik L Hansen m fl, Lyngseidet
11 Ms Haveggen	h k	T 05	44.2	15.7	5.7	Union	40	30	0	Ivar Rivertz, Lyngseidet
12 Ms Atlanta	k	T 12	46.5	16.0	8.5	Skand	30	55	6	Bredal Kiil m fl, Lyngseidet
13 Må Svarten	f	T 34	26.0	6.0	3.0	Marna	42	4	0	Ola O K Gjøver m fl, Lyngseidet
14 Mk Sjøliv	h k f	T 15	48.6	17.0	8.5	Skand	32	50	5	Magne Figenschou m fl, Kjosen
15 Mk Von ⁹⁾	b f k	T 12	46.0	13.0	7.3	Heimd	17	30	0	Johs. Pedersen m fl, Lyngseidet
16 Mk Majoren ¹⁰⁾	h k f	T 16	45.0	13.0	5.8	Popul	?	25	0	Jens Nordberg, Lyngseidet
17 Mk Heimvik	h k f	T 08	35.5	11.0	5.9	Skand	10	6	0	Kåre Hammervold, Lyngseidet
18 Ms Elida	h k f	T 10	46.0	16.4	8.5	Union	39	30	2	Amandus Hansen m fl, Lyngseidet

1) Omb. 1942. 2) 5) Omb. 1958. 3) Omb. 1943. 4) Omb. 1937. 6) Omb. 1947. 7) Omb. 1934. 8) Omb. 1930.
9) Omb. 1936. 10) Omb. 1951.

Telefon: 11192 — 11991

Privat: 15369 — 12806

Telegramadresse:

«H A U S V I K O»

FISKERIBEDRIFT

FERSKSILD

SALTSILD- OG

FERSKFISKEKSPORT

T-L Lyngen — T-M Malangen.

Farkostens nummer art og navn	Anvendelse	Materiale	Byggeår	Lengde	Bredde	Dybde	Maskin			Eierens (den korresponderende reders) navn og postadresse	
							Hva slags	Byggeår	H. K.		
19 Mk Reidar	fk	T	08	36.0	12.6	6.3	Grei	?	24	0	Bernt Rasmussen m fl, Lyngseidet
20 Ms Bjørg	kf	T	17	50.7	15.0	7.0	Rapp	36	35	3	Oskar Fagerborg m fl, Lyngseidet
22 Mk Glimt	kf	T	14	35.0	10.2	4.5	Grei	28	20	1	Arne Andreassen m fl, Lyngseidet
23 Mk Vesta 2	kh f	T	05	58.3	18.3	7.0	Union	32	60	6	Bernt Kristoffersen, Mortenhals
24 Må Truls	f	T	27	21.0	7.0	4.5	Ø M	42	6	0	Peder Rørnes, Kjosens
25 Ms Maud	h k f	T	07	48.0	17.0	8.7	Rapp	31	35	4	Halfdan Jenssen m fl, Lyngseidet
27 Må Duen	f	T	?	23.0	6.3	3.0	Helset	?	8	0	Mikal Nilsen m fl, Sannvik, Lyngseidet
28 Mk Trygve	kf	T	23	45.0	15.0	7.5	Munkt	25	45	2	Jens Dahl m fl, Lyngseidet
29 Må Eise	f	T	36	19.0	5.0	2.0	Ø Perf	32	6	0	Kåre Figenschau, Kjosens
30 Ms Trygg	h k f	T	11	46.0	16.0	7.3	Grei	24	33	5	Nils Edvardsen m fl, Lyngseidet
31 Må Brødrene ¹⁾	kf	T	?	27.0	8.0	2.5	Rapp	37	6	0	Olaf Dunvoll m fl, Furuflaten
32 Mk Midnatsol	h k f	T	12	42.5	16.3	7.8	Bolind	?	40	7	Totalf Nilsen m fl, Lyngseidet
35 Må Forsøk	f	T	29	29.5	10.0	4.0	Helset	29	10	0	Sim Samuelsen m fl, Jøvik i Ullsfj.
36 Må Øra	f	T	38	19.0	5.2	2.0	Rollo	?	4	0	Ole Mikkelsen, Furuflaten
37 Må Liv	f	T	47	20.0	6.0	3.5	Sabb	47	4	0	Mikal Pedersen, Lyngseidet
38 Ms Trygg ²⁾	kf	T	11	44.2	16.3	7.8	Popul	19	22	5	B Isaksen m fl, Lyngseidet
39 Ms Einar	fk h	T	10	46.0	17.3	6.9	Bolind	28	40	7	P Samuelsen m fl, Gjovik i Lyngen
40 Må Blikken	f	T	46	22.0	6.5	4.0	Ø M	45	6	0	Sverre Hansen m fl, Kjosens
41 Mk Fremtid ²⁾	kf	T	13	43.0	14.5	10.5	Rapp	26	20	4	Ulrik Johansen m fl, Lyngseidet
42 Ms Gevinst	h k f	T	07	48.5	16.6	9.3	L-Grei	27	35	3	Sverre Isaksen m fl, Kjosens
44 Mk Arnvid	kf	T	14	39.2	14.2	8.3	Bolind	39	35	2	Isak Pedersen m fl, Lyngseidet
45 Ms Fram	kh f	T	06	46.0	16.0	7.0	Volda	41	40	4	H H Hansen m fl, Kjosens
47 Mk Toralf	f	T	11	43.5	16.0	8.0	Bolind	19	32	5	Hans Larsen m fl, Koppangen
49 Mk Agnes	h k f	T	28	48.8	15.0	7.5	Bolind	26	30	6	Rasm Mathisen m fl, Lyngseidet
50 Mk Nord-Norge ¹⁾	h k f	T	14	48.1	17.0	7.4	Bolind	14	40	7	Ola K Gjøver m fl, Lyngseidet
52 Ms Bergliot	f	T	11	48.0	16.0	7.0	Grei	22	42	6	Anton Hammervold m fl, Kjosens
53 Ms Borghild	f	T	10	47.8	16.2	6.7	Drott	27	60	5	A Jørgensen m fl, Kjosens
59 Ms Sjøver ⁴⁾	h k	T	09	46.0	15.5	7.0	Volda	41	40	2	Ingjald Leigland, Lyngseidet
71 Ms Kosta	kf	T	08	48.0	13.6	7.8	Nygrei	30	60	4	Kristian Pedersen m fl, Kjosens
73 Ms Saga	h k	T	08	46.0	16.0	7.0	Munkt	19	40	4	K B Nilsen m fl, Furuflaten
74 Ms Alken	kh	T	07	47.0	16.0	6.0	Rapp	26	20	4	Peder A Johnsen, Furuflaten
76 Mk Arne	k	T	23	42.0	15.5	7.0	Bolind	30	50	5	A Gjøver m fl, Lyngseidet
80 Ms Lyra ⁵⁾	f	T	08	52.5	16.0	8.5	Skand	16	25	5	Johs. Figenschou m fl, Kjosens
82 Mk Annie	h k	T	12	46.4	16.3	7.7	Bolind	29	40	4	Hans Larsen m fl, Furuflaten
85 Mk Kjosgutten ⁶⁾	fk	T	29	46.0	16.2	7.5	Munkt	29	55	9	Johs Hammervold m fl, Kjosens
86 Må Vårblomst ⁶⁾	f	T	20	30.0	9.0	4.5	Rapp	17	5	0	Lars Jensen m fl, Lyngseidet
90 8/å Nordnes	f	T	05	31.0	6.0	3.0	—	—	—	0	J A Isaksen, Lyngseidet

T-M. Malangen merkedistrikt.

1 Ms Delco	kh	T	32	51.0	16.0	7.0	Wichm	32	20	2	Mort. Johannessen m fl, Mortenhals
2 Mk Tenna	fk	T	06	47.0	14.0	6.5	Grei	?	20	3	N A Nilssen Bakke, Mortenhals
3 Mkr Mortenhals	h k	T	46	70.0	18.5	9.0	Union	46	100	5	B Kristoffelsen m fl, Mestervik
4 Mk Bakkeby	kf	T	29	54.0	16.2	7.8	Skand	39	65	11	Erling Jensen m fl, Mortenhals
5 Må Spurven	ft	T	?	19.0	6.2	2.5	Sabb	36	3	0	Asbj. Bang Andreassen, Navaren
6 Ms Bølgen	fk	T	36	26.0	9.0	3.0	Kamp	22	7	0	Leif Nilsen Maurseth, Mortenhals

1) 4) Omb. 1941. 2) Omb. 1915. 3) Omb. 1937. 5) 6) Omb. 1935.

Nordnorsk Filetkompani A.s - Tromsø

Telefoner 945 602

(Nordfilet)

Telefoner: 945 - 602

Kjøper fiskefangster til høyeste dagspris

Farkostens nummer art og navn	Anvendelse	Materiale	Byggeår	Lengde	Bredde	Dybde	Maskin			F. & fangsbr.	Eierens (den korresponderende reders) navn og postadresse
							Hva slags	Byggeår	H. K.		
7 Mk Drott	h f	T19	34.5	12.5	7.0	Drott	27	25	1	Einar Grottum, Mestervik	
8 Mk Enighet	k	T14	35.0	13.3	5.5	Nygrei	30	30	0	Jul Ingebrigtsen m fl, Mortenhals	
9 Må Real ¹⁾	f	T32	20.3	5.3	3.0	Sabb	42	3	0	Henning Grottum, Mestervik	
10 Mk Rosendal	f k	T17	46.8	14.1	7.1	Brunv	17	42	1	Bjarne Dypvik, Målsnes	
11 Mk Duen	k f	T17	37.0	12.0	6.0	Grei	25	18	1	Erling Johannessen, Nordbyneset	
12 Må Snygg	f t	T28	18.0	5.0	3.0	C Perf	26	6	0	Gerdhard Pedersen, Mortenhals	
13 Må Rivalen	f	T35	21.0	6.5	3.5	Sabb	40	5	0	Edvin Håkonsen, Navaren	
15 Mk Sjøsprøit	k	T20	38.0	12.0	7.0	Skand	30	25	0	Rich Slettili m fl, Mestervik	
16 Mk Sonja	f k	T36	28.0	8.8	4.3	Volda	36	7	0	Henning Tomassen, Hamnvågnes	
17 Ms Lerken	k	T43	25.0	8.0	4.0	Børr	43	10	0	O Pedersen m fl, Forøy i Malangen	
18 Må Klaus	f	T38	21.0	5.0	3.0	Børr	39	3	0	Peder Tollefsen, Mortenhals	
19 Må Sabb	f k	T28	21.0	6.0	3.0	Sabb	40	3	0	Johan Johansen m fl, Navaren	
20 Ms Rappen	f k	T32	23.5	7.0	4.5	Rapp	?	5	0	Petter Jensen m fl, Mestervik	
21 Mk Glimt	k	T14	36.0	11.8	6.0	Grei	26	17	2	Adolf Myhre m fl, Mortenhals	
22 Mkr Malang ²⁾	k f	T08	53.7	16.9	7.7	Stabil	25	40	6	Bernhard Tollefsen, Keianes	
24 Ms Astria	k h t	T00	45.7	15.0	5.7	Avanc	18	22	4	Jarle Reinholdtsen, Nordbyneset	
25 S/A Olaug	f	T12	32.2	11.1	4.2	—	—	—	3	Johs Kristoffersen m fl, Mortenhals	
26 S/A —	f	T14	30.3	9.9	4.1	—	—	—	6	Hans Johansen m fl, Keianes	
27 Må Sjøblomsten	f	T33	22.0	6.0	4.0	Sleipn	42	6	0	André Dypvik, Målsnes	
28 Ms Tunella	k	T39	34.0	11.5	5.5	Bolind	30	15	1	Adrian Sedvartsen, Hamnvågnes	
29 Må Wesleper	f	T35	19.0	5.5	3.0	Wichm	32	2	0	Trygve Martinsen, Mortenhals	
30 Mkr Prøven	k f	T42	26.0	8.0	5.0	Union	?	10	0	Johan Gerhardsen, Keianes	
31 Ms Forsøget ³⁾	k h	T10	34.0	11.0	5.0	Skand	32	20	1	O J Sand, Mortenhals	
32 Må Snøgg	f	T41	22.3	8.0	4.0	Sabb	?	5	0	Erling Brattli, Navaren	
33 S/A —	f	T20	30.0	10.0	3.0	—	—	—	3	Kr Pedersen m fl, Keianes	
34 Ms Tenholmen	k h	T40	54.7	15.3	7.3	Volda	39	40	4	Jens Mathisen, Keianes	
35 Må Latten	f	T90	22.0	5.0	2.5	Wichm	40	2	0	Lars Larsen, Mortenhals	
36 Må Tarsan	f k	T39	29.0	7.0	4.0	Bilm	39	86	0	Harald Haugnes, Keianes	
37 Må Conecticut ⁴⁾	f	T41	22.0	5.5	4.0	Sabb	41	4	0	Arthur Brattli, Navaren	
38 Må Alken	k f	T41	22.0	6.5	?	Sabb	41	5	0	Magnus Berglund, Keianes	
39 Må Bølgen	f	T40	20.0	6.0	3.5	Sabb	41	3	0	Arthur Brattli, Navaren	
40 Mk Barnan	i k	T13	49.8	17.5	7.6	Union	25	40	6	Lars Olsen Skoglund, Keianes	
41 Må Blinken ⁴⁾	f	T30	19.0	6.0	3.0	Sabb	46	4	0	Alf Skogrud, Mortenhals	
42 Må Falken	f	T42	20.5	6.0	3.0	Grei	17	4	0	Rolf Sand, Mortenhals	
43 Ms Klippen	k f	T09	42.5	15.5	8.0	Helset	26	25	3	Edvard Nilsen, Nordbyneset	
45 Må Klonken	f	T30	18.0	6.0	3.0	Sabb	40	3	0	Krist Kristoffersen, Mortenhals	
46 Må Star	f	T43	21.0	6.0	3.0	Sabb	42	5	1	Kr A Kristoffersen, Mortenhals	
47 Må Fix	f	T42	23.0	8.0	5.0	Sabb	42	4	0	Sigurd Haugnes, Keianes	
48 Må Poiken	f	T26	18.5	6.0	3.0	Sabb	42	3	0	Marinius Nyttun, Navaren	
49 Må Kvikk	f k	T27	28.0	9.0	4.0	Rapp	23	6	0	Ingebrigt Pedersen m fl, Forøy i Malangen	
50 Må Skreien	f	T32	23.0	7.0	6.0	Sabb	38	5	0	Henry Nilsen, Norbyneset	
51 Ms Fart	k f	T36	25.8	9.0	4.5	Rapp	37	10	0	Alf Lorentsen, Mestervik	
52 Mkr Hansnes	h f t	T43	67.0	17.6	9.0	Gideon	43	75	3	Petter Hanssen m fl, Mestervik	
53 Må Hjelman	f	T32	20.0	6.0	4.0	F M	40	4	0	Hans Pettersen, Mortenhals	

1) Omb. 1939. 2) Omb. 1947. 3) Omb. 1932. 4) Omb. 1945.

BRØDRENE ISAKSEN A.s - Tromsø

SLIPP OG BÅTBYGGERI — SMIE — AUTOGEN OG ELEKTRISK SVEIS.
SPESIALITET NYBYGNING AV FANGSTBÅTER.

Båbygging og skipstommermannsarbeide av enhver art utføres.
3 beddinger. Slipper inntil 70 fots fartøy.

T-M Malangen — T-N Nordreisa.

Farkostens nummer art og navn	Anvendelse	Materiale	Byggeår	Lengde	Bredde	Dybde	Maskin			Eierens (den korresponderende reders) navn og postadresse		
							Hva slags	Byggeår	H. K.			
54 Må Wim	f	T	31	20.5	5.0	4.0	F	M	43	4	0	Arne Gjerde, Keianes
55 Ms Lykkens Prøve	k	T	27	30.0	9.0	4.7	G	Gre	17	10	1	Tinus Olsen Sand m fl, Mortenhals
56 Må Myhre	f k	T	43	22.0	6.0	3.0	Popul		4	0	0	Hans Tollefsen Myhre, Mortenhals
57 Må Fram	f	T	44	21.0	6.0	3.0	Sabb		43	4	0	Helge Eidet m fl, Navaren
58 Må Rapp	f	T	30	27.0	10.0	5.0	F	M	44	14	0	Magne Gjerde, Keianes
59 Må Alken ¹⁾	f	T	25	27.0	9.5	4.5	Rapp		35	8	0	Edvart Nilsen, Nordbyneset
60 Må Arne	f	T	44	19.0	6.0	3.0	Sleipn		43	6	0	Sieurd Nilsen, Ansnæs
61 Må Måken	f	T	44	24.0	7.0	3.0	F	M	41	5	0	Harald Brattli, Mestervik
62 Må Snøgg	f	T	44	22.0	6.5	3.0	Real		44	6	0	Peder Pedersen, Mortenhals
63 Må Rubben	f	T	45	24.0	8.0	4.0	Børr		35	8	0	Konrad Skog, Navaren
64 Må Juni	f	T	45	22.0	7.0	3.5	Skand		31	5	0	Hans Håkonsen, Mortenhals
65 Mk Ene	k	T	28	45.0	13.4	7.4	Gideon		30	40	0	Karl Karlsen m fl, Nordbyneset
67 Ms Aina	f k	T	32	26.0	8.5	3.0	Nygrei		47	9	0	Bjørnar Workin m fl, Mortenhals
68 Må Ramona	f	T	26	23.0	6.0	4.0	F	M	43	3	0	Magne Mikalsen, Mestervik
69 Må Sleipner	f	T	45	18.0	5.0	3.5	Sleipn		45	3	0	Ivald Jacobsen, Mortenhals

T-MV. Målselv merkedistrikt.

1 Må Kyrre	f k	T	25	19.0	5.5	3.0	Penta		40	3	0	Bjarne Kristoffersen, Gullhav
2 Ms Maud	k	T	07	42.8	14.3	5.3	Avanc		?	12	3	Ingvald Rasmussen, Aspelund
4 Må Snar	f	T	?	23.0	5.0	2.0	Sabb		40	3	0	Hilbert Nyland, Moen i Målselv
5 Må Tenna	f	T	40	18.2	4.8	2.7	Bør		38	4	0	Jonas Iversen, Målsnes
6 Må Torbjørg	f	T	36	21.0	6.0	3.5	F	M	?	3	0	Karsten Kristiansen m fl, Gullhav
7 Må Aud	f k	T	?	22.0	6.5	3.5	Sabb		40	3	0	Ole Kristoffersen, Målsnes
10 Må Britt	f	T	27	26.0	5.5	4.5	Børr		34	8	0	Harald Pedersen, Målsnes
11 Må Fram	f k	T	34	22.5	7.0	3.0	Børr		34	5	0	Ottar Karlsen, Målsnes
12 Må Samholl	f k	T	?	22.0	6.5	4.0	Fix		?	6	0	Sverre Olsen Gresnes, Målsnes
14 Mk Ampløi 1	k h t	T	16	59.5	15.9	7.3	Wichm		41	50	0	Arihur Græsnes m fl, Målsnes
15 Må Måsen	f	T	?	17.5	6.0	3.0	Ø	M	42	2	0	Johan Stordal, Gullhav
16 Ms Duen	k f	T	37	26.0	8.0	3.2	Brunv		30	7	0	Sverre Gresnes m fl, Målsnes
17 Ms Pekala	k	T	10	47.0	16.0	7.0	Levan		21	32	5	Johs Skjellbakken, Målsnes

T-N Nordreisa merkedistrikt.

1 Må Lykken 1	f	T	36	20.0	6.0	3.0	Sabb		47	4	0	Hjalmar Isaksen, Sørkjosen
2 Ms Edna	f k	T	37	31.0	10.5	3.8	Nygrei		38	14	1	Rokmann Jakobsen, Sørkjosen
3 Må Solo	f	T	37	23.4	6.4	2.9	Solo		37	4	0	Ole N Olsen, Bakkeby
4 Mk Storevik	h k f	T	12	48.0	16.8	7.0	Wichm		20	40	5	K J Andersen, Storneshamn
5 Mk Storegutt	k	T	18	39.0	12.0	6.2	Bolind		32	20	0	H Richardsen, Sørkjosen
6 Ms Elida	h k	T	12	35.0	12.0	6.0	Levah		26	20	1	Ragnar Pedersen, Sørkjosen
7 Må Lykkens Prøve	f	T	35	21.5	6.0	3.0	Ø	M	38	3	0	Elias Karlsen, Sørkjosen
10 Ms Viggo	f k	T	36	31.8	10.0	5.0	Brunv		28	10	1	M Johansen m fl, Storslett
12 Mk Ringnes ²⁾	h k	T	11	49.0	16.0	6.0	Union		34	30	5	Jens Tøresen, Storneshamn
13 Må Ruth	f	T	15	21.5	5.8	2.3	Ø	M	33	3	0	Karl Eriksen, Bakkeby
14 Mk Rutland ³⁾	f l	T	03	53.0	16.3	7.8	Wichm		35	40	5	William Pedersen m fl, Sørkjosen

1) Omb. 1947. 2) Omb. 1934. 3) Omb. 1935.

Nordnorsk Filetkompani A.s - Tromsø

Telefonet: 945 - 602

(Nordfilet)

Telefonet: 945 - 602

Kjøper fiskefangster til høyeste dagspris

Farkostens nummer art og navn	Anvendelse	Materiale Byggear	Lengde	Bredde	Dybde	Maskin			Eierens (den korresponderende reders) navn og postadresse
						Hva slags	Byggear	H. K.	
16 Ms Dagny ¹⁾	k ft	T15	36.0	11.5	6.5	Rapp	37	17	1 Olaf Johansen m fl, Sørkjosen
17 Ms Fiskeren	f k	T14	32.0	11.0	5.0	Bolind	?	10	1 A Jakobsen, Grønlund pr Sørkjosen
18 Mk Havørnen ²⁾	f k	T14	48.0	15.0	6.7	Brunv	28	48	5 G Høegh m fl, Sørkjosen
19 Må Frøm	f	T36	19.0	5.5	3.0	FM	39	3	0 Berglund Reiersen, Sørkjosen
20 Må Prøven ³⁾	f k	T24	20.0	5.0	4.5	B Ø	38	2	0 Håkon Seppelæ, Sørkjosen
21 Ms Toralil ⁴⁾	k t	T12	47.3	15.6	6.6	Rapp	28	35	5 Peder Jensen, Sagelv pr Sørkjosen
23 Ms Gideon	f	T30	30.0	10.0	4.0	Gideon	31	10	0 Petter Olsen, Bakkeby
24 Må Alken	f	T26	20.0	6.0	5.0	Sabb	34	3	0 Peder Sørensen, Sørkjosen
25 Ms Hein	k h	T18	48.0	15.8	6.0	Grei	29	35	4 Peder Isaksen, Storneshamn
27 Mk Banken	f k	T28	52.5	15.5	8.0	Wichm	43	50	2 Carl Pedersen, Storneshamn
28 Må Gunnar	f	T38	21.0	6.5	3.5	Sabb	38	3	0 Kristian Ness m fl, Sørkjosen
29 Ms Ragnar	k ft	T30	45.0	16.0	8.0	Nygrei	31	35	4 Marensius Mathisen, Storslett
30 Må Odd	f	T35	22.0	6.0	3.0	Ø M	37	3	0 Martin Bertelsen, Bakkeby
36 Må Sleipner 1	f	T35	23.0	5.0	4.0	Sleipn	36	4	0 Mathis Jensen, Storneshamn
37 Må Real 1	f	T37	22.0	5.0	4.5	Real	37	4	0 Leif Johansen, Bakkeby
38 Må Duen	f	T36	21.0	5.0	3.0	Real	37	4	0 Nils Pedersen, Sørkjosen
39 Må Lill	f	T?	25.5	6.4	3.7	Grei	?	4	0 Nils Borek Arild, Bakkeby
40 Må Måken	f	T47	22.0	7.0	3.5	Sabb	42	5	0 Torleif Pedersen, Sørkjosen
41 Må Lykken	f	T30	21.0	6.0	3.0	Ø M	37	3	0 Aksel Pedersen, Bakkeby
42 Må Sabb	f	T38	21.0	6.0	2.5	Sabb	46	4	0 Kristian Bernhardsen, Sørkjosen
43 Må Ternen	f	T33	21.0	6.7	3.0	Ø M	38	4	0 Gunnar Henriksen, Sørkjosen
44 Ms Sally	f	T39	33.4	11.4	4.7	Wichm	39	12	1 Jens A Pedersen m fl, Storneshamn
45 Må Arne	f	T37	20.0	6.0	3.0	Sleipn	39	3	0 Nils Jensen, Bakkeby
47 Må Dua	k	T37	26.0	6.0	4.0	Real	39	4	0 Samson Lerbukt, Sørkjosen
48 Må Sleipner 2	f	T38	22.0	6.0	3.0	Sleipn	43	4	0 Carl Pedersen, Storneshamn
49 Må Nor ⁵⁾	f	T67	23.0	6.0	3.0	Sabb	47	4	0 Alfred Andersen, Bakkeby
51 Mkr Asbjørn	f k	T43	26.0	9.0	5.0	Wichm	25	8	0 Karl Pedersen, Sørkjosen
52 Må Ternen	f k	T44	23.0	6.0	?	Sabb	42	4	0 Peder Birkelund, Sørkjosen
54 Må Måken	f	T37	19.0	5.0	3.0	Ø M	37	3	0 Frits Johansen, Storneshamn
56 Må Anne Marie f	f	T44	21.0	7.0	4.0	Grei	25	9	0 Bjarne Olsen, Bakkeby
57 Må Sabb 1	ft	T38	19.0	6.0	3.5	Sabb	41	3	0 Borek Arild, Bakkeby
58 Må Rabb	f	T41	18.0	5.8	2.9	Sabb	41	3	0 Olaf Seppola m fl, Sørkjosen
59 Må Paul	f	T47	24.5	6.5	5.0	Ø M	38	3	0 Selmer Henriksen, Storneshamn
60 Må Reidar	f	T38	18.0	6.0	3.0	motor	38	8	0 Henrik Nilsen, Storslett
61 Må Solveig	f	T47	19.0	5.0	2.5	Sabb	38	3	0 Kristian Gustavsen, Sørkjosen

T-SL. Salangen merkedistrikt.

1 Mk Rørbak ⁶⁾	h k	T16	48.7	17.0	6.8	Union	44	50	5 Herman Rørbak m fl, Salangsverket
2 Mk Rotvik	kh	T42	52.0	16.2	8.2	Bolind	29	50	5 Ole Hansen Rotvik m fl, Sjøvegan
3 Mk Sverre ⁴⁾	h k	T15	49.7	16.0	7.9	Bolind	16	40	4 Nils Sørensen m fl, Sjøvegan
4 Mk Øisund	kh	T37	48.0	15.0	7.5	Union	37	40	1 Ole Olsen m fl, Sjøvegan
5 Mk Rognså	h k	T10	47.3	15.7	7.1	Bolind	15	32	4 N Rognså m fl, Salangsverket
6 Må Bolsøygutt	f	T31	19.5	5.8	2.5	Roald	30	4	0 Angel Johansen, Sjøvegan
7 Må Idun ⁸⁾	kt	T06	42.0	15.0	10.0	Grei	11	10	2 Karl Jensen, Sjøvegan
8 Mk Fakstind	2k	T29	54.0	16.0	8.0	Brunv	29	48	5 Alfred Enoksen m fl, Sjøvegan
10 Ms Wolden	k	T09	47.0	16.0	7.0	Bolind	31	40	4 Toralf Chruichank m fl, Sjøvegan

1) Omb. 1923. 2) Omb. 1934. 3) Omb. 1939. 4) Omb. 1919 og 1939. 5) Omb. 1920. 6) Omb. 1936 og 1945.
7) Omb. 1938. 8) Omb. 1924.

BRØDRENE AARSÆTHER a.s

Etablert 1877.

Ålesund

Rikstelefon 2800.

Filialer i Svolvær, Kabelvåg, Henningsvær og Risvær.

> > Tuffjord, Ingøy, Kjøllefjord, Mehavn, Vardø og Vadsø.

KJØPER FISK — LEVER — TRAN OG ROGN.

T-SL Salangen — T-ST Sandtorg.

Farkostens nummer art og navn	Anvendelse	Materiale	Byggear	Lengde	Bredde	Dybde	Maskin			Eierens (den korresponderende reders) navn og postadresse
							Hva slags	Byggear	H. K.	
12 Ms Lyna	k	T06	44.5	15.5	8.0	Bolind	28	40	4	A Kristoffersen m fl, Salangverket
17 Ms Frik	f	T30	21.0	6.0	2.0	Normo	20	3	0	Håkon Johnsen, Sjøvegan
18 Må Veslemoi	f	T34	20.0	7.0	4.0	Tenfj	34	5	0	Hartlov Hansen, Sjøvegan
20 8/å Fram	f	T08	30.0	9.0	4.0	—	—	—	4	Markus Nilsen m fl, Salangverket
21 10/å —	f	T13	35.3	9.2	3.8	—	—	—	4	N Rongså m fl, Salangverket
23 Må Tor	k f	T36	18.0	5.0	3.0	Mohaw	?	3	0	Tore Chruichshank, Sjøvegan
24 Må Fart	f	T32	22.0	7.0	4.0	Fart	25	4	0	Martin Kristiansen, Sjøvegan
25 6/å —	f	T29	29.0	11.0	5.0	—	—	—	5	Herm. Rørbak m fl, Salangverket
26 Må Rolf	f	T ?	21.0	4.5	2.5	Levah	26	5	0	H Berg Rognså m fl, Salangverket
27 8/å —	f	T21	30.0	11.0	5.0	—	—	—	4	Håkavik Notkompani, Sjøvegan
33 Mk Brødrene	k	T16	38.0	13.0	6.0	Bolind	37	30	3	Jørgen Olsen Laberg, Sjøvegan
34 Mk Lifjeld ¹⁾	k	T25	51.4	16.6	7.1	Union	41	50	4	Hilmar Voll m fl, Sjøvegan
35 Ms Frøya	k	T10	45.0	16.0	7.0	Union	29	30	4	Håkon Johnsen m fl, Sjøvegan
36 Må Lomen ²⁾	f	T92	24.0	7.0	5.0	Sabb	42	4	0	Ole Grøttland, Salangverket

T-ST. Sandtorg merkedistrikt.

1 Mk Odmund	f k	T13	48.6	16.6	7.2	Bolind	14	40	5	I Danielsen, Sørvik i Trondenes
2 Ms Havskåren	f k	T26	34.0	11.0	5.0	Rapp	26	8	0	Leonhard Jensen, Kila, Harstad
4 Mk Selvågen	k	T17	49.3	18.0	7.8	Bolind	17	40	5	Kristoffer Danielsen m fl, Sørvik i Trondenes
5 Må Rap	t f	T26	19.0	5.6	2.7	Bolind	25	3	0	Johannes Olsen m fl, Gausvik
7 Mk Diadem	k f t	T98	67.1	18.3	8.3	Popul	18	30	6	M Iversen, Kilbotn pr Harstad
8 Ms Arneøy	f	T05	42.0	12.0	5.0	Wichm	?	16	5	A Pedersen, Kannebogen, Harstad
9 Må Rolf	f	T39	22.0	6.0	4.0	Sabb	35	3	0	Håkon Andreassen m fl, Seljestad pr. Harstad
11 Må Fremad	f	T17	21.0	5.0	3.0	Fix	18	3	0	A Kristiansen Stangnes, Harstad
12 Må Vigør	k f	T25	25.0	7.0	3.0	Fix	25	6	0	Peder Hansen, Fauskevåg
13 Må Snøg ³⁾	f k	T22	26.0	7.0	3.0	Fix	21	4	0	Ole Olsen, Fauskevåg
14 Må Selen	f	T32	20.0	6.0	3.0	Sabb	32	3	0	Olaf Øijord, Seljestad pr Harstad
15 Mk Østhavet	t	T99	55.4	16.6	7.3	Bolind	14	25	0	N Jacobsen, Sørvik i Trondenes
16 Må Solo	f	T ?	23.4	6.5	2.0	Fix	21	4	0	Oluf Øien, Stangnes, Harstad
17 Ms Myrvold	k f	T31	26.0	8.5	3.3	Fix	17	7	0	Hans Hansen m fl, Fauskevåg
19 Ms Feie	k f	T00	37.4	12.9	6.6	Skand	14	15	2	Hans Jensen, Seljestad, Harstad
20 Må Bror	f	T35	19.0	6.5	4.0	Sabb	36	3	0	Hans Sareussen, Rogla pr Harstad
21 Mk Fiskeren	k f t	T09	55.0	16.8	8.6	Bolind	?	40	5	A Jensen m fl, Seljestad, Harstad
22 Må Fix ⁴⁾	k f	T ?	28.0	7.7	4.0	Fix	19	5	0	Sev Pedersen, Seljestad, Harstad
24 Må St Olaf	t	T26	28.0	9.0	8.0	Rapp	12	5	0	Arthur Mathisen, Kilbotn pr Harstad
25 Ms Avance	h k f	T14	46.0	14.0	7.5	Finnø	25	25	3	M Ursin m fl, Sørvik i Trondenes
27 Ms Ellida	f	T06	46.5	15.8	6.0	Avanc	27	25	3	H Jensen m fl, Kilbotn pr Harstad
29 8/å —	f	T07	27.1	5.9	2.1	—	—	—	0	J Marthinussen m fl, Gausvik
30 8/å —	k f	T06	25.5	5.6	2.4	—	—	—	0	B Larsen, Sørvik i Trondenes
32 Ms Ruth	k f	T14	29.7	10.6	4.2	Dan	?	8	0	I J Høiem, Harstadbotn pr Harstad
33 Må Norvik	k f	T14	24.0	6.0	4.0	C Perf	21	6	1	M Norwich, Sørvik i Trondenes
34 6/å —	k f	T00	22.3	4.8	2.1	—	—	—	0	Anna Henriksen, Rogla pr Harstad

1) Omb. 1941. 2) Omb. 1922. 3) Omb. 1924. 4) Omb. 1927.

Nordnorsk Filetkompani A.s - Tromsø

Telefon: 945 · 602

(Nordfilet)

Telefon: 945 - 602

Kjøper fiskefangster til høyeste dagspris

Farkostens nummer art og navn	Anvendelse	Materiale	Byggeår	Lengde	Bredde	Dybde	Maskin			Eierens (den korresponderende reders) navn og postadresse	
							Hva slags	Byggeår	H. K.		
35 S/A Hilda	f	T	18	30.0	12.0	6.0	—	—	—	4	A Olsen m fl, Kilbotn pr Harstad
36 Mk Fram ¹⁾	k	T	98	45.0	13.7	6.0	Grei	26	20	3	H Lauritzen m fl, Gangsås pr Harstad
37 Mk Fiskar- gutt ²⁾	f	T	?	30.0	9.0	4.0	Helset	31	6	0	Peder Pedersen, Medkila, Harstad
39 Mk Leikholmen	k f t	T	98	72.8	18.8	10.1	Bolind	19	65	3	H Hansen, Leikvikholm pr H.stad
40 Mk Gulldbrand	t	T	98	63.2	17.1	8.0	Bolind	?	40	0	P Madsen m fl, Sørvik i Trondenes
41 Må Rolf	f	T	19	26.8	7.0	3.0	B Ø	27	3	0	Einar Hansen, Sandtorg
42 Mk Årvak	t	T	19	49.0	14.0	5.0	Rapp	?	22	0	Jørgen Aspager, Kilbotn pr Harstad
44 Ms Duen	f	T	12	38.7	11.4	6.4	Alpha	16	11	0	B Robertsen, Kannebogen, Harstad
47 Må Kjapp	t	T	?	24.2	6.8	2.7	C Perf	?	8	0	M Mikalsen, Seljestad, Harstad
50 Mk Blåfjell	k f t	T	17	60.8	17.9	8.4	Wichm	30	40	0	Henrik Nergård, Sandtorg
51 Mk Sverre	k f	T	17	40.9	14.0	5.4	Rapp	36	29	1	R Larsen m fl, Sørvik i Trondenes
52 Ms Takt	k f	T	24	27.0	8.0	4.5	Rapp	25	6	1	S Ytterstad m fl, Seljestad, Harstad
53 Må Rex	k f	T	26	23.3	7.0	3.0	Rapp	29	4	0	Albrigt Ingebrigtsen, Gausvik
54 Må Teisten	f k	T	24	22.0	6.3	3.1	Rapp	24	4	0	T Jakobsen, Harstadbotn, Harstad
55 Mk Norlys	k	T	34	37.5	12.0	6.0	Rapp	24	14	0	P Rasmussen, Sørvik i Trondenes
59 Må Fix	k f	T	29	27.0	8.0	4.8	Fix	29	5	1	J Martinussen, Gausvik
60 Mkr Blink	f k	T	38	32.5	11.0	4.7	Skand	20	18	0	Thoralf J Høie, Harstadbotn pr Harstad
61 Må Lyn	k	T	29	22.0	6.0	4.0	Rapp	29	5	0	Lars Larsen, Sandtorg
62 Mj Laura ³⁾	t	T	?	55.0	16.5	7.0	Bolind	?	25	1	L Jørgensen, Gangsås pr Harstad
63 Må Brødrene	f	T	29	25.5	7.0	3.3	Hamne	22	4	0	P Johnsen, Seljestad pr Harstad
64 Må Resultat	f	T	28	19.1	5.7	2.5	Fix	28	2	0	Hans Holte, Holtet pr Harstad
65 Må Brødrene ⁴⁾	k f	T	20	27.0	8.0	3.8	Fix	17	7	0	Hans Hansen m fl, Fauskevåg
69 Må Sabb	k f	T	32	19.3	6.6	4.0	Sabb	32	3	0	M Danielsen, Seljestad pr Harstad
73 Må Sabben ⁵⁾	f k	T	27	24.0	5.7	3.4	Sabb	30	5	0	Mads Johnsen m fl, Fauskevåg
74 Mk Moder	k f	T	07	50.0	13.0	5.0	Alpha	18	12	2	Mathis M Andersen, Fauskevåg
80 Må Sleipner	k f	T	32	19.0	5.5	5.0	Sterk	33	4	0	S Furo, Seljestad pr Harstad
87 Ms Svanen	k f	T	35	27.6	9.8	4.7	Rapp	20	5	0	I D Iversen m fl, Kilbotn pr Harstad
88 Ms Stubben	f k	T	29	30.0	10.0	5.0	Rapp	28	10	0	H Andreassen, Rogla pr Harstad
89 Må Fiks	f	T	22	21.0	6.5	3.0	Fiks	23	4	0	A Furøysæther, Gangsås pr Harstad
90 Mk Storegutt	k f	T	20	41.0	13.0	6.0	Volda	31	22	2	O O Nordvik, Sørvik i Trondenes
91 Må Sjø- blomsten	k f	T	32	22.7	7.4	4.0	Favori	16	3	0	Arne Pedersen, Kilbotn pr Harstad
92 Ms Kristine	f	T	30	24.0	8.0	4.0	Sabb	30	5	0	Benjamin Gabrielsen, Seljestad pr Harstad
93 D Mosse	t h	J	78	69.0	12.7	8.7	damp	?	140	0	Ole Solli, Gansvik
96 Må Karen	f	T	37	19.0	4.0	2.5	Sabb	37	3	0	E Jørgensen, Kilbotn pr. Harstad
97 Må Start	f	T	39	20.5	6.0	2.5	Sabb	37	3	0	A B Sjursen, Gangsås pr Harstad
98 Må Pusi	k f	T	30	19.0	6.0	3.0	Sabb	30	3	0	J Robertsen, Sørvik i Trondenes
99 Må Snorre	f	T	?	24.0	6.0	4.0	Popul	33	4	0	Egil Joakimsen, Sandtorg

1) Omb. 1926. 2) Omb. 1940. 3) 4) Omb. 1920. 5) Omb. 1935.

Reassuranseinstituttet for Fiskefarkoster

Handelens og Sjøfartens Hus. Postboks 100, Bergen.

T-ST Sandtorg — T-S Skjervøy.

Parkostens nummer art og navn	Anvendelse	Materiale	Byggeår	Lengde	Bredde	Dybde	Maskin			F. & fangsst.	Eierens (den korresponderende reders) navn og postadresse
							Hva slags	Byggeår	H. K.		
100 Mk Leth	ft	T 13	48.1	11.6	6.1	Union	31	30	5	L Jørgensen, Gangsås pr. Harstad	
102 Må Roald	f	T 40	15.0	5.0	3.0	Sabb	41	3	0	Leif Larsen, Gangsås pr. Harstad	
103 Må Petrus	f	T ?	24.0	5.5	4.0	motor	35	4	0	Oscar Olsen, Seljestad pr. Harstad	
104 Må Liv	f	T 20	21.0	6.0	4.0	C Perf	21	4	0	Ragnvald Arntsen, Kanebogen pr. Harstad	
106 Må Lyn	ft	T 41	22.5	6.5	3.5	Sabb	40	5	0	M Danielsen, Seljestad pr. Harstad	
107 Må Rolf	f	T 29	20.0	6.3	2.9	Sabb	30	3	0	Fritz Molander, Gausvik	
108 Må Smart	f	T 38	16.0	4.5	2.0	Fix	38	3	0	E Eriksen, Seljestad pr. Harstad	
109 Må Fisk	f	T 27	22.0	5.0	3.5	Fix	27	4	0	B Gabrielsen, Seljestad pr. Harst.	
110 Må Måken	kf	T 36	23.0	6.1	3.0	Sabb	40	4	0	P K Johansen, Seljestad pr. Harst.	
111 Må Sleipner	f	T 35	22.0	7.0	3.0	Sleipn	35	6	0	O L Ytterstad, Kanebogen pr. H.	
112 Må Kari	f	T 34	18.0	5.0	3.0	Grei	32	4	0	Mikal Bakken, Seljestad pr. Harst.	
113 Må Aiva	f	T 16	20.0	6.0	2.5	Favori	?	3	0	Wald. Andreassen, Seljestad pr. H.	

T-S. Skjervøy merkedistrikt.

1 Mk Fugløy- banken	kh	T 45	55.0	16.0	8.0	Wichm	44	50	2	P R Andersen m fl, Øksfjordhamn
2 Ms Fjord- guttene ¹⁾	fk	T 35	25.5	8.0	4.0	Helset	34	7	0	Gustav Aandstad, Lauksundskardet
3 Må Heimdal	fk	T 29	24.5	6.8	1.6	Heimd	30	4	0	E J Mortensen m fl, Haukøyhamn
4 Må Lomen	f	T 39	20.0	5.0	2.5	Sabb	39	3	0	Henrik Johannessen, Lauksletta
5 Mk Olaf ²⁾	kfh	T 14	46.0	13.8	7.8	Union	43	30	1	Olav Johansen m fl, Storneshamn
6 Ms Alliance	kl	T 11	49.0	16.5	9.0	Union	38	50	4	P R Andersen m fl, Øksfjordhamn
7 Ms Pilen ³⁾	kh	T 14	47.4	15.9	6.2	Wichm	30	30	4	Nils Olsen m fl, Øksfjordhamn
8 Må Nøkken	f	T 33	27.0	6.0	5.0	Diesel	43	14	0	Olaf Brochmann jr., Nikkeby
10 Ms Brynålen	fk h	T 13	48.0	17.0	8.0	Rapp	28	35	5	D Davidsen m fl, Lauksletta
11 Ms Murde	fk	T 30	29.0	9.0	4.0	Bolind	?	10	1	Alf Samuelsen, Uløybukt
12 Mk Terningen	fk	T 42	35.0	11.0	5.0	Rapp	44	17	1	Petter Andersen m fl, Årviksand
13 Mk Sjøliv	fk	T 30	40.0	12.7	6.0	Rapp	20	29	1	Hilmar Hansen, Lauksletta
14 Ms Lyra	kh f	T 14	42.0	14.0	7.0	Rapp	28	29	3	Joh P Johansen m fl, Straumfjordn.
15 Mk Rolf	k	T 12	42.5	14.0	5.5	Bolind	29	25	3	Helmer Johannessen, Maursund
16 Mk Hanover	kh	T 30	52.0	16.2	6.7	Bolind	30	40	5	S Mikalsen m fl, Vorterøyskagen
17 Ms Bjarne	k	T 15	48.0	16.0	8.0	Wichm	35	40	6	Håkon Nilsen m fl, Rotsund
18 Ms Viking	fk	T 13	36.0	12.0	6.8	Rapp	45	24	1	Johannes Pettersen m fl, Rotsund
19 Mk Freia ⁴⁾	kh	T 11	45.1	15.9	6.1	Gideon	25	29	4	Egil Johannessen m fl, Lauksletta
20 Ms Lillefjell	kh f	T 12	43.5	15.8	9.0	Grei	27	30	5	Nikolai Nilsen m fl, Arnøyhamn
21 Ms Polar	fk	T 13	34.0	11.5	7.5	Skand	29	20	1	Mikal Karlsen, Maursund
22 Må Snøgg	f	T ?	21.0	6.5	3.0	Sabb	41	5	0	Mathias Karlsen, Lauksletta
23 Ms Arnoen	kh f	T 11	48.0	16.5	7.0	Skand	28	50	4	Th. Gamst m fl, Rotsund
24 Må Erna	fk	T 38	23.0	6.5	3.0	Sabb	38	4	0	Hans B Johansen, Rotsundelv
25 Mk Jarlen ⁵⁾	kh f	T 12	43.0	14.0	6.8	Gideon	37	35	5	Peder Karlsen m fl, Lauksletta
26 Ms Lykken ⁶⁾	fk	T 39	25.0	7.5	4.0	Sabb	39	5	0	Johan Hammer m fl, Årviksand
28 Mk Gideon ⁶⁾	kf	T 08	47.0	14.5	6.0	Gideon	38	45	1	Johannes Hansen m fl, Maursund
29 Mk Høgtind ⁷⁾	fk	T 38	42.0	12.5	6.5	Rapp	38	24	1	Jenvald Andersen m fl, Årviksand

1) 7) Omb. 1946. 2) Omb. 1929. 3) Omb. 1938. 4) Omb. 1934. 5) Omb. 1930. 6) Omb. 1937.

Nordnorsk Filetkompani A.s - Tromsø

Telefoner: 945 - 602

(Nordfilet)

Telefoner: 945 - 602

Kjøper fiskefangster til høyeste dagspris

Farkostens nummer art og navn	Anvendelse	Anvendelse Byggeår	Lengde	Bredde	Dybde	Maskin			F. s. fangsb.	Eierens (den korresponderende reders) navn og postadresse	
						Hva slags	Byggeår	H. K.			
30 Må Elsa	fk	T 39	21.0	7.0	3.0	Rapp	?	5	0	Peder Hansen m fl, Lauksletta	
31 Må Snøgg	f	T 47	20.0	5.0	3.0	Sleipn	47	3	0	Nils P Jakobsen, Meiland	
32 Må Lillemor	f	T 40	19.0	7.0	3.0	Sabb	47	3	0	Jørgen Hansen, Uloybukt	
33 Ms Mars	kf	T 14	43.0	13.5	5.5	Bolind	29	30	4	0	O I Henriksen m fl, Okstjordhamn
34 Må Alken	f	T 32	23.0	6.8	3.0	Ø M	34	3	0	T Kiil m fl, Djupvik i Lyngen	
35 Må Marna	f	T 39	21.0	6.0	2.5	Marna	39	3	0	Jørgen Kristiansen, Årviksand	
36 Mk Lydia	fk	T 15	39.0	12.5	6.5	Wichm	47	20	2	0	Skjervøy Skibsværft & Mek. Verksted A/S, Skjervøy
37 Må Nordkyn	f	T 24	22.0	6.0	4.5	FM	34	5	0	Johs. K Angell m fl, Lauksletta	
38 Ms Brodrene ¹⁾	fk	T 31	22.0	9.0	3.4	Marna	47	5	1	Gottlieb Bless, Vorteroyskagen	
39 Ms Nordstrand ²⁾	k	T 17	27.0	9.5	4.0	Rapp	17	5	0	Olav Nilsen, Uloybukt, Årviksand	
40 Mk Kågtjell	kf	T 38	42.0	14.0	7.0	Bolind	12	25	1	Nils Mathisen m fl, Maursund	
41 Må Fart	f	T 37	22.0	6.8	4.0	Ø M	37	6	0	Egil M Isaksen, Straumfjordnes	
42 Mk Ceres	kfh	T 16	45.9	15.3	6.7	Grei	30	35	5	Hjalmar Jensen m fl, Nikkeby	
43 Må Sjøgutten	f	T 37	22.0	7.2	4.0	Sabb	37	4	1	Anton Gulbrandsen, Rotsundelv	
44 Mk Olav Kyrrø ³⁾	kfh	T 11	47.0	13.0	7.0	Wichm	36	25	2	Jens H Jørgensen, Skjervøy	
45 Ms Irma ⁴⁾	kfh	T 14	50.0	15.7	7.5	Grei	29	35	1	J O Berg m fl, Rotsund	
46 Mk Minerva ⁵⁾	fk	T 13	43.0	13.0	7.0	Rapp	32	29	1	E Einersen, Skjervøy	
47 Mk Delfin	kh	T 10	52.0	15.4	8.0	Levah	28	32	2	Elias Trætten, Maursund	
48 Må Bobb ⁶⁾	fk	T ?	17.0	7.5	3.0	Sabb	41	5	0	Sigfred Edvardsen m fl, Årviksand	
49 Må Fiskerjonten	kf	T 07	27.0	7.8	2.8	Rapp	15	5	0	Johs. Kristiansen m fl, Årviksand	
50 Mk Aktiv 2	kh	T 17	47.1	17.0	7.3	Wichm	38	40	3	Peder Pedersen m fl, Lauksletta	
51 Mkr Havnøes	hk	T 43	80.0	18.5	9.2	Union	42	120	0	Hilmar H Flåten m fl, Maursund v/ Johs. H Giæver, Hamnes	
52 Må Måsen	f	T 43	18.0	5.5	2.5	Sabb	?	3	0	Johan Pedersen m fl, Lauksletta	
53 Må Lerka	f	T 47	21.0	7.0	4.5	Sabb	47	4	0	Johan Mathassen, Meiland	
54 Ms Strandgut	fk	T 37	30.0	10.0	5.0	Rapp	30	10	0	Hans Andreassen m fl, Årviksand	
55 Må Kvikk	f	T ?	19.0	5.0	3.5	Ameri	?	3	0	Wallentin Gamst, Rotsund	
56 Ms Gundleif	f	T 39	27.3	8.2	3.5	Wichm	?	6	0	Osvald Nilsen, Akkarvik	
57 Må Lykken	fk	T 32	23.0	7.0	2.1	Sabb	32	5	0	Alf Jørgensen, Årviksand	
58 Må Snøgg	fk	T 30	23.5	6.7	3.3	Gideon	27	4	0	Joh. P Pedersen m fl, Straumfj. nes	
59 Må Smart	f	T 42	20.0	5.0	2.5	Sabb	41	3	0	Asle Simonsen m fl, Lauksletta	
60 Ms Fisk	f	T 34	25.0	7.5	3.5	Gideon	37	8	1	Kr Strøm m fl, Skjervøy	
61 Mk Gratangen ⁷⁾	kh	T 03	46.0	14.6	7.8	Bolind	17	56	1	Håkon Jensen, Maursund	
62 Må Sjøgutten	f	T 38	21.0	6.0	4.0	Sabb	44	3	0	Hj. Andersen m fl, Vorteroyskagen	
63 Må Trygg	f	T 39	22.0	6.0	3.5	Dahl	?	4	0	Johan Nymoen, Lauksletta	
64 Må Snøgg	f	T 36	19.5	4.0	3.0	Sleipn	?	4	0	Johs Samuelsen, Uloybukt	
65 Må Måken ⁸⁾	f	T 07	24.0	6.0	3.0	Ø M	32	3	0	Paul Arild m fl, Maursund	
66 Må Skogtjell	f	T ?	21.0	6.0	3.5	Klaus	?	4	0	Henry Halvorsen, Maursund	
67 Må Kvikk	f	T 39	20.5	6.0	2.5	Sabb	39	4	0	J M Johannessen, Lauksletta	
68 Mk Nordlys 3	t	T 04	77.6	21.2	9.8	Grei	17	130	1	A/S Mk Nordlys 3, Hamnes	
69 Ms Bror	f	T 34	28.0	9.0	5.0	Saffle	34	10	0	Ole Mathisen, Maursund	
70 Må Pluto	f	T 20	21.0	5.0	4.0	Ø M	43	4	0	Kåre Mathassen, Arnøyhamn	
71 Mk Solglimt 1	kh	T 34	50.3	16.5	7.5	Wichm	39	50	5	Martin Larsen m fl, Arnøyhamn	
72 6/å Signe	f	T 36	23.0	6.5	3.5	—	—	—	0	Johan Andersen, Rotsund	
73 Må Skorpen	f	T 45	22.0	8.0	3.0	Ø M	39	3	0	Gerhard Johannessen, Skjervøy	
74 Må Liv	fk	T 34	21.4	6.6	3.0	Rapp	34	4	0	O Jensen m fl, Djupvik i Lyngen	

1) 4) Omb. 1947. 2) 3) Omb. 1936. 5) Omb. 1935. 6) 8) Omb. 1941. 7) Omb. 1926.

ESSOGASOIL — BENSIN — PETROLEUM
SMØREOLJER



A.s VESTLANDSKE PETROLEUMSCOMPAGNI

Farkostens nummer art og navn	Anvendelse	Materiale	Byggeår	Lengde	Bredde	Dybde	Maskin			F. & fangs.	Eierens (den korresponderende reders) navn og postadresse
							Hva slags	Byggeår	H. K.		
75 Ms Valvåg	f k h	T	07	45.2	15.5	8.7	Grei	30	35	4	Joh Andersen m fl. Hamnes
76 Må Maibloomst	f	T	36	21.0	7.0	2.5	Sabb	42	5	0	Hans I Pedersen, Oksfjordhamn
77 Ms Reisa	k h f	T	08	49.9	17.4	9.0	Levah	26	32	1	Skjervø Sparebank, Hamnes
78 Ms Aslaug	h k f	T	17	48.0	16.0	8.0	Rapp	23	35	9	R Jørgensen, Skjervøy
79 Ms Hobby	k f	T	24	25.0	8.0	4.0	Rapp	27	8	0	Alvin Berg, Akkarvik
80 Mk Falken ¹⁾	k f t	T	09	47.5	15.0	7.0	Grei	20	30	3	Hilmar Hansen m fl, Maursund
81 Ms Drift	k f	T	38	24.0	8.5	3.5	Rapp	39	7	0	Hans Skattør, Skjervøy
82 Må Letten	f	T	39	21.0	6.3	3.2	Sabb	39	3	0	Karl Samuelsen, Maursund
83 Mk Merkur ²⁾	f k	T	09	48.0	16.0	8.5	Wichm	43	50	1	Ingvald Mikkelsen m fl, Akkarvik
84 Ms Havella ³⁾	k f	T	25	29.0	8.0	4.5	Rapp	30	10	0	A Andreassen m fl, Arviksand
85 Mk Kassund ⁴⁾	k f	T	17	40.0	13.0	6.0	Rapp	37	29	1	Leif Larsen m fl, Arnøyhamn
86 Ms Sabb 2	f	T	36	21.0	6.5	3.0	Sabb	36	4	0	Reidar Ratama, Skjervøy
87 6/å Harald	f	T	15	20.0	3.5	3.0	—	—	—	0	Einar Jørgensen, Taskeby pr. S.
88 Må Snøgg	f	T	?	18.0	6.0	3.0	Marna	43	4	0	Emil Johannessen m fl, Akkarvik
89 Ms Ragna	f	T	28	27.0	8.5	4.0	Grei	?	9	0	Johan Mathiassen, Meiland
90 Må Signe ⁵⁾	f	T	?	24.0	5.0	3.0	Sabb	39	4	0	Aksel Paulsen, Skjervøy
91 Mk Skreien	f k	T	17	43.0	13.0	6.0	Rapp	30	29	2	Erland Pedersen m fl, Akkarvik
92 Ms Fiskerjentat	t	T	16	66.0	18.3	8.4	Bolind	28	50	1	Johannes Bakke, Rotsund
93 Mk Luna	k f	T	26	42.0	13.5	6.5	Rapp	27	20	3	Albrig Simonsen m fl, Lauksletta
94 Mk Svaleng	k h	T	37	50.6	16.7	8.8	Wichm	37	50	3	S Korneliussen m fl, Meiland
95 Ms Drott ⁶⁾	t	T	10	64.0	18.0	8.0	Union	41	50	1	Johs. Bakke, Rotsund
96 Må Marie	f	T	39	23.0	9.0	3.5	Sabb	39	5	0	Waldemar Berg, Vorterøyskagen
97 Må Laks	f	T	34	22.0	6.0	3.0	motor	37	2	0	Klaus Lyngmo m fl, Straumfjorden
98 Mk Skartind	f k	T	29	42.8	13.5	6.5	Brunv	29	35	1	Bend Mathiassen m fl, Arnøyhamn
99 Må Ternen	f	T	40	24.0	6.3	3.3	Wichm	43	2	0	Hans A Pedersen, Straumfjordnes
100 Ms Lillegut	f k	T	39	26.0	9.0	4.0	Sabb	39	5	1	Peder Salomonsen, Vorterøyskagen
101 Må Solo	f	T	39	22.0	6.3	3.2	Solo	39	4	0	Hj. Johansen m fl, Oksfjordhamn
102 Ms Marie	f k	T	31	30.0	10.5	4.5	Rapp	?	11	1	Jens Thomassen m fl, Oksfjordh.
103 Må Flink	f	T	36	24.0	6.0	3.0	Ø M	36	3	0	Rolf Viken, Follvik, Storneshavn
104 Ms Godthåp	k f	T	31	31.0	9.5	3.5	Berr	31	10	1	Ludvik Eliassen m fl, Skjervøy
105 Må Styggen	f	T	?	20.0	5.0	3.5	Sabb	39	3	0	Marius Hansen m fl, Nikkeby
106 Må Spesial	f	T	20	20.0	5.8	2.3	Marna	43	6	0	Sigurd Pedersen m fl, Lauksletta
107 Må Snar	f k	T	42	20.0	5.0	3.0	Marna	42	4	0	Hilmar Kristiansen m fl, Arviksand
108 Mk Flid ⁷⁾	k h	T	10	43.5	13.3	6.3	Grei	25	25	1	Ingvald Isaksen m fl, Lauksletta
109 Må Rot	f	T	37	18.0	3.5	3.0	Ø M	43	3	0	Hans Olsen, Skjervøy
110 Mk Møllergutt	t	T	00	91.8	23.1	9.3	Munkt	25	110	0	A/S M/K »Nordlys III», Hamnes
111 Må Flukt	f	T	?	24.3	6.3	3.3	Marna	41	6	1	Sigurd Iversen, Nikkeby
112 Mk Brødrene	f k	T	31	34.0	10.0	4.6	Smøla	42	15	1	Jakob Simonsen m fl, Arviksand
113 Mk Arviksand	k h	T	47	50.0	16.0	8.0	Brunv	47	50	1	Harald Jørgensen m fl, Arviksand
114 Må Teisten	f	T	29	20.0	5.5	3.0	Volda	28	5	0	Sverre Johansen, Skjervøy
115 Må Sleipner	f	T	?	18.0	4.5	2.5	Sleipn	43	2	0	Albert Antonsen m fl, Arviksand
116 Må Småen	f	T	?	19.0	5.0	3.0	Sleipn	41	3	0	Halydan Antonsen, Maursund
117 Må Lutberg	f	T	38	22.0	5.5	3.0	Ø M	36	6	0	Johannes Fredriksen, Maursund
118 Mk Anna	f k	T	24	38.0	10.5	5.5	Skand	?	18	1	Helge Fossmo m fl, Straumfjordnes
119 Må Lita	f	T	?	19.5	6.0	3.0	Sabb	43	4	0	Peder Jacobsen, Uløybukt
120 Mkr Bilbao	k f t	T	43	69.0	17.5	7.9	Union	43	60	1	Karsten Bakke m fl, Rotsund
121 Må Lerken	t	T	46	18.0	6.0	3.5	Ø M	46	4	0	Aksel Kristiansen, Akkarvik

1. Omb. 1938. 2. Omb. 1944. 3. Omb. 1939. 4-7) Omb. 1937. 5) Omb. 1935. 6) Omb. 1941.

Nordnorsk Filetkompani A.s - Tromsø

Telefoner: 945 - 602

(Nordfilet)

Telefoner: 945 - 602

Kjøper fiskefangster til høyeste dagspris

Farkostens nummer art og navn	Anvendelse	Materiale Byggeår	Lengde	Bredde	Dybde	Maskin			Eierens (den korresponderende reders) navn og postadresse
						Hva slags	Byggeår	H. K.	
122 Må Snøgg	f	T 30	28.0	6.0	3.0	Rapp	39	7	0 Åge Karlsen m fl, Nikkeby
123 Ms Liv	f	T 36	23.0	8.0	3.4	Rapp	37	7	0 Jenvald Berg m fl, Akkarvik
124 Ms Ristind	f k	T 42	28.0	9.3	4.9	Brunv	37	12	0 Johan Stensvik m fl, Storneshamn
125 Ms Måken	f k	T 32	28.0	9.0	4.0	Grei	36	9	0 Hilmar Johansen, Arnøyhamn
126 Må Erten	f	T 37	20.5	5.5	3.0	Sleipn	45	4	0 Fridtjof Pedersen, Skjervøy
127 Mk Snetinn	k h f	T 46	52.0	14.5	7.0	Brunv	46	50	2 Alvin Berg m fl, Akkarvik
128 Ms Loyal	k h f	T 07	46.2	17.0	8.0	Bolind	?	32	2 Johs Jensen, Havnnes
129 Mkr Lykken	f	T 47	23.0	8.0	5.0	Sabb	47	5	0 August Karlsen, Arnøyhamn
130 Må Lett	f	T 38	19.0	5.0	3.0	Alda	43	4	0 Amble Mathisen, Akkarvik
131 Mk Arneng	f k	T 44	35.0	11.0	5.0	Volda	46	22	1 Jens Thomassen, Oksfjordhamn
132 Mk Sverre ¹⁾	f k	T 14	44.5	13.7	5.7	Hjelse	33	30	1 Ragnvald Skatter m fl, Skjervøy
133 Ms Nor	f	T 30	25.0	8.9	5.6	Union	38	7	0 Hans Larsen, Arnøyhamn
134 Må Poff ²⁾	f	T ?	18.0	3.9	3.0	FM	46	4	0 Håkon Jørgensen, Taskeby pr S.
135 Ms Lyngnes	f k	T 30	29.0	9.3	4.0	Børr	28	14	0 Paul Mathiasen m fl, Akkarvik
136 Må Smart 2	f	T 38	22.0	5.0	4.0	Marna	38	5	0 Hilmar Hansen, Lauksletta
137 Må Småen	f	T 20	19.0	3.5	3.0	Sleipn	38	4	0 Nils M Nilsen, Meiland
138 Må Pluggen	f	T 40	19.5	7.0	3.0	Sabb	?	3	0 Erling Steinsvik, Storneshamn
139 Må Prøven	f	T ?	19.0	5.0	3.0	Sabb	41	3	0 Johan P Nilsen, Straumfjordnes
140 Ms Tor	f k	T 32	29.0	9.5	5.0	Rapp	?	10	1 Peder Mikkelsen m fl, Uløybukt
141 Ms Lomen	f k	T 34	37.0	12.5	5.7	Rapp	34	17	1 Nils Johansen, Skjervøy
142 Må Flinken	f	T 36	19.0	5.0	3.0	Sabb	38	3	0 Georg Hansen, Maursund
143 Må Knut	f	T ?	16.0	5.0	3.0	Sleipn	39	3	0 Einar Guttormsen, Vorterøyskagen
144 Må Sabb	f	T 36	17.0	5.0	3.0	Sabb	43	3	0 Torstein Heggelund m fl, Skjervøy
145 Må Bonsø	f	T 27	23.0	5.0	2.0	Sleipn	?	8	0 Nils Arild m fl, Rotsund
146 Ms Lomen	f k	T 29	26.0	8.0	5.0	Fix	23	7	0 Peder Olafsen m fl, Lauksletta
147 Ms Terna	f	T 30	26.0	8.3	5.0	Grei	33	9	0 Hans E Mikkelsen m fl, Uløybukt
148 Ms Måken	f	T 34	23.5	8.0	5.0	Rapp	36	7	0 Petter Johansen, Uløybukt
149 Mk Nordstrand ³⁾	k f	T 15	47.0	13.6	6.1	Skand	28	30	1 Peder Johansen m fl, Maursund
150 Ms Koralen ⁴⁾	f	T 19	21.0	6.0	3.0	Marna	46	8	0 Ole Aas, Skjervøy
151 Mkr Rotsund	h k t	T 47	76.0	20.4	9.3	Union	42	100	2 Johannes Bakke, Rotsund
152 Ms Øra	k f	T 38	31.5	10.8	4.2	Volda	37	10	0 Rolf Albrigtsen m fl, Arviksand
153 Mkr Havbryn	f k	T 47	38.6	12.2	5.4	Union	47	30	1 Jørgen Brustad, Rotsundelv
154 Må Glimt	f	T 22	22.0	6.0	5.0	Ø M	46	6	0 Albert Wiik, Ravelseidet
155 Ms Liten	f	T 29	24.0	8.0	3.5	Sabb	44	5	0 Halfdan Hesdahl m fl, Rotsund
156 Mk Kvikk	k f h	T 08	42.0	14.0	6.7	Popul	18	35	1 Hjalmar Borch, Maursund
157 Må Rita	f	T 46	17.0	5.0	2.7	FM	46	4	0 Henrik Johansen, Rotsundelv
158 Må Marna	f	T 38	21.0	8.3	3.5	Marna	46	4	0 Karl Kristiansen, Akkarvik
159 Må Fram	f	T 47	17.0	5.5	3.0	Marna	47	2	0 Johs Kristin Angell, Lauksletta
160 Må Alda	f	T 46	18.0	5.5	2.5	Alda	46	5	0 Peder Johansen, Akkarvik
161 Må Sleipner	f	T 38	20.0	6.5	4.5	Sleipn	36	3	0 Aksel Larsen, Arviksand
162 Må Lyn	f	T 46	20.7	6.0	3.0	Sabb	47	4	0 Helmer J Lysaker, Akkarvik
163 Mkr Kap Sander	f k	T 28	30.0	8.7	5.3	Rapp	28	14	0 Jakob Nilsen m fl, Arnøyhamn
164 Ms Alf ⁵⁾	f k	T 15	30.7	10.0	5.0	Rapp	39	14	1 Jakob Simonsen, Arnøyhamn
165 Må Røde	f	T 45	19.0	6.5	3.0	Wichm	?	2	0 Peder Hansen m fl, Lauksletta
166 Må Måken	f	T 39	24.0	7.0	3.0	Sabb	47	5	0 Karl Johansen, Rotsund
167 Må Bjørn	f	T 46	21.0	7.0	3.5	Marna	42	5	0 Alfred Johannessen, Skjervøy
168 Mkr Prøven	f	T 45	24.0	7.0	3.0	Sabb	45	5	0 Emil Hansen, Lauksletta

1) Omb. 1936. 2) Omb. 1944. 3) Omb. 1929. 4) Omb. 1946. 5) Omb. 1941.

Firmaet

SKIBS & FISKERIUTSTYR, Trondheim

ALT UTSTYR TIL FISKEFARTØYER.

Forespør hos oss når noe trenges.

T-S Skjervøy — T-SD Storfjord.

Farkostens nummer art og navn	Anvendelse	Materiale Byggear	Lengde	Bredde	Dybde	Maskin			Eierens (den korresponderende reders) navn og postadresse
						Hva slags	Byggear	H. K.	
169 Må Måken	f	T 37	19.0	4.0	2.5	Sleipn	38	2	0 Erling Hansen, Maursund
170 Må Real	f	T 46	22.0	7.0	4.0	Real	46	4	0 Thorvik Thorbjørnsen, Skjervøy
T-SK. Skånland merkedistrikt.									
3 Mk Sjøridderen	h k	T 06	52.0	15.5	6.5	Wichm	24	25	5 K Pedersen m fl, Sandstrand i Senja
4 Må Arne	f	T 28	21.0	5.0	2.0	Atlant	23	4	0 O Pedersen m fl, Sørlavangen
5 Mk Solvang	f k	T 15	50.0	16.0	7.0	Bolind	17	32	5 Søren Jakobsen m fl, Sørlavangen
6 Må Alken	f k	T ?	22.0	6.0	5.0	Sabb	?	5	1 Harald M Sørensen, Sandstrand
7 Må Haring	k f	T 21	23.0	6.4	5.0	Wichm	?	2	0 K Andersen, Sandstrand i Senja
8 Mk Midnatsol	k	T 17	38.0	13.0	5.0	Rapp	27	15	2 Oluf Markusen, Sør-Rolnes
11 Må Trygg	f	T 42	21.0	7.0	3.5	Sabb	42	4	1 Bernh. Hansen, Sandstrand i Senja
12 Må Teisten	k f	T 22	28.0	9.0	3.8	Grei	20	7	1 Nordal Hansen, Evenskjer
13 Må Buster	f	T 32	18.5	5.0	3.0	Ø M	32	6	0 Olaf Willumsen, Evenskjer
14 Ms Lina	ft	T 13	42.0	14.0	5.0	Bolind	13	12	3 Bjarne Bertheussen, Evenskjer
15 Må Heim	f	T 45	26.0	8.5	4.5	Union	46	7	1 Kåre Johansen m fl, Evenskjer
16 Ms Ragnhild	ft	T 26	35.0	11.5	6.0	Union	26	15	1 Julian Pettersen, Evenskjer
20 Mk Prins Harald	k h	T 38	65.0	17.4	?	Wichm	37	50	5 Olaf Olsen m fl, Sør-Rolnes
21 Ms Knut	f k	T 23	34.0	11.5	5.5	Levah	?	50	5 Hans Dreier, Sandstrand i Senja
22 Må Frig	f k	T 20	26.0	8.0	3.0	Hein	18	7	0 Peder Hansen, Sørlavangen
24 Må Frisell ¹⁾	f k	T 34	25.0	7.5	4.0	Wichm	36	6	1 Eivind Johansen, Sørlavangen
26 Ms Heimdal	k f	T 27	35.0	11.0	4.0	Bolind	38	15	1 Sofus Johansen m fl, Sør-Rolnes
27 Må Vesla	f	T 35	22.0	6.5	3.0	F M	36	6	0 Johan Olsen, Tovik
28 Må Liabugt	k f	T 07	26.0	9.0	3.5	Bolind	25	6	0 Oluf Lian, Sørlavangen
30 Må Alfhild	k f	T 30	24.0	7.0	4.0	Eide	34	4	1 Hans Karlsen m fl, Sørlavangen
31 Ms Rapp	f	T 44	17.0	5.0	3.0	F M	45	4	1 Lingolf Lund, Evenskjer
32 Må Snøgg	k f	T 45	23.0	5.0	3.0	F M	47	6	0 Sverre Warberg, Evenskjer
33 Mk Ured ²⁾	t	T ?	65.0	17.5	7.0	Alpha	07	24	1 Hans E M Hansen m fl, Tovik

T-SD. Storfjord merkedistrikt.

1 Mk Kapp ³⁾	k h	T 12	44.0	14.0	7.0	J M	37	60	4 Simon Nilsen m fl, Rasteby
2 Må Lita	f	T 46	18.0	6.0	2.3	Real	47	6	0 Isak Larsen, Horsnes
3 Mk EinarHolland	k h	T 47	60.9	18.1	8.8	Finno	47	100	2 Johan P Pedersen m fl, Rasteby
4 Mk Nanny	k f	T 18	47.0	13.0	6.5	Gideon	36	28	4 Kristian Letto m fl, Horsnes
5 Ms Marie	k f	T 10	45.0	16.0	6.0	Rapp	42	45	7 Johan A Johansen m fl, Rasteby
6 Må Snøgg	f	T ?	21.0	6.5	3.5	F M	?	4	0 Johan A Heiskel, Stubbeng
7 Mk Elgsnes	k f	T 26	43.5	15.0	7.0	Wichm	26	25	4 Hans H Kiil m fl, Kvesmenes
8 Mk Samhold ⁴⁾	k	T 12	42.8	12.5	6.7	Bolind	?	20	2 Marius Grape m fl, Skibotn
9 Må Real	f	T 46	16.0	5.0	4.0	Real	47	3	0 Agnar Olsen, Stubbeng
11 Ms Krysseren	f k	T 41	30.0	10.0	5.0	Volda	44	14	1 Richard Andersen m fl, Rasteby
12 Ms Senia	k f	T 08	47.4	17.0	6.3	Grei	29	35	4 Johan P Pedersen m fl, Rasteby
13 Ms Teisten	k f	T 39	28.0	9.0	4.0	Wichm	38	8	0 Vilmar Isaksen m fl, Rasteby
14 Mk Solglimt	h k f	T 17	41.0	13.5	6.7	Bolind	27	25	4 Hans H Ahø, Rasteby
16 Må Lilla	f	T 45	20.0	6.5	3.5	Gideon	43	3	0 Oskar Steinvik, Rasteby

1) Omb. 1944. 2) Omb. 1920. 3) Omb. 1950. 4) Omb. 1958.

Nordnorsk Filetkompani A.s - Tromsø

Telefon: 945 - 602

(Nordfilet)

Telefon: 945 - 602

Kjøper fiskefangster til høyeste dagspris

Farkostens nummer art og navn	Anvendelse	Materiale	Byggeår	Lengde	Bredde	Dybde	Maskin			Eierens (den korresponderende reders) navn og postadresse
							Hva slags	Byggeår	H. K.	
17 Mk Dønning ⁴⁾	k f	T	18	37.0	12.3	5.9	Rapp	38	22	0 Johan P Johansen m fl, Horsnes
18 Må Sabb ²⁾	k f	T	36	22.0	7.0	4.0	Sabb	47	5	0 Nils A Nilsen, Stubbeng
22 8/å Brødrene	f	T	33	24.0	7.0	3.5	—	—	—	1 Lars Nilsen m fl, Stubbeng
24 Ms Edna	k f	T	07	45.0	15.0	7.4	Rapp	32	35	5 Jørgen A Dreyer, Horsnes
25 Mk Storfjord	k f	T	37	52.0	15.0	7.5	Finnø	37	50	1 H E Pettersen m fl, Stubbeng
26 Mk Haldis	k	T	38	44.0	14.0	7.0	Union	31	30	4 Petter Heiskel, Stubbeng

T-SA. Sørreisa merkedistrikt.

1 Mk Langfjell	k h	T	38	71.8	17.8	9.3	Wichm	38	90	4 Erhart Sostrom m fl, Sørreisa
2 Mk Gaudal	k f	T	34	45.0	14.5	6.0	Bolind	19	25	4 A Pedersen Smørgård, Sørreisa
3 Mk Sandhornet	f k h	T	16	49.4	17.2	6.9	Union	35	50	6 B H Rørslett m fl, Sørreisa
4 Ms Saldalen ⁹⁾	f h k	T	12	55.5	18.2	7.6	Munkt	34	75	10 H K Hansen, Hemmingsjord
5 Mk Øverland ⁴⁾	k f	T	16	55.4	16.5	6.8	Bolind	40	60	9 Kristian E Øvermo m fl, Sørreisa
6 Mk Valen 1	f k h	T	34	60.3	17.0	9.0	Munkt	34	75	12 Aksel Iversen Valen, Sørreisa
7 Mk Hjertinn	f k	T	23	53.0	16.5	9.0	Union	39	60	5 Andreas J Haugen m fl, Sørreisa
8 Mk Svalen	k	T	20	45.7	15.5	6.4	Union	35	50	4 Erik Eriksen m fl, Sørreisa
9 Mk Lundenes	k f	T	33	50.0	16.7	7.2	Wichm	39	50	5 Jakob Lundberg m fl, Sørreisa
10 Ms Wilhelmine	k	T	09	49.3	16.0	9.0	Bolind	25	40	5 J Jensen, Sørreisa
11 Mk Morgengry ²⁾	k f h	T	30	50.0	15.5	7.5	Bolind	30	45	5 Nils Nicolaisen, Sørreisa
15 Mk Langeø ⁹⁾	h k	T	13	49.6	16.2	6.0	Bolind	15	32	6 Johan H Nøstvik, Sørreisa
16 Ms Furøy	k	T	12	48.2	16.3	7.0	Bolind	22	32	5 G H Furøy, Sørreisa
17 Ms Agnes 17)	k f h	T	08	51.0	16.0	8.5	Brunv	29	48	9 Bertheus Bertheussen m fl, Sørreisa
18 Mk Tranøyfjord	k f	T	20	50.8	17.4	7.5	Union	35	50	6 Hagb. Hansen, Sørreisa
19 Mk Myra ²⁾	k f	T	19	53.5	16.0	6.8	Union	36	50	5 P Mathisen, Sørreisa
20 Mk Isbjørnen ⁹⁾	h k t	T	90	61.0	18.5	8.8	Bolind	19	40	8 Fredrik Jansen, Sørreisa
21 Ms Florida ¹⁰⁾	k f	T	09	45.0	15.5	8.0	Bolind	29	30	5 Magnus Nordmo, Sørreisa
22 Mk Brødr. Prøve	k f h	T	12	60.0	17.7	8.1	Munkt	33	75	11 G Jensen m fl, Sørreisa
23 Mk Gudrun	k	T	17	47.0	15.0	6.4	Union	38	39	4 Ole Iversen m fl, Sørreisa
24 Mk Uncas ¹¹⁾	k f	T	12	53.1	16.2	5.6	Stabil	25	40	7 O Mikalsen, Sørreisa
25 Ms Hilda	k f	T	16	36.0	12.0	6.2	Bolind	29	20	2 Johan Jensen, Sørreisa
26 Ms Von	f k	T	39	23.0	7.5	3.5	Sleipn	40	7	0 Sakarias Lind m fl, Russevåg
28 Mk Reisentfjord	k	T	17	48.4	17.6	7.2	Union	43	50	5 Olav Eriksen, Sørreisa
29 Ms Snorre	k f	T	32	26.0	8.6	4.0	Nygrei	39	9	0 Ingval Solberg, Sørreisa
30 Mk Bergan	k l	T	12	48.3	17.3	7.0	Nygrei	29	45	5 Jakob H Ramberg m fl, Sørreisa
31 Mk Nylund ¹²⁾	k f	T	23	49.5	13.5	6.0	Union	35	30	3 Harald Olsen m fl, Sørreisa
32 Mk Avance	k t	T	97	56.0	18.6	7.0	Skand	17	40	3 Johan Ludviksen, Sørreisa
33 Mk Imes	k f h	T	26	51.0	16.0	7.5	Wichm	26	40	6 R H Smørgård, Sørreisa
34 Må Aud	k	T	35	23.0	7.5	4.0	Rapp	36	7	0 Jens Olsen, Russevåg
35 Ms Njerd	k	T	09	44.5	14.5	7.0	Union	30	30	4 John Olsen m fl, Russevåg
36 Ms Per ¹³⁾	k	T	28	35.0	11.5	5.0	Rapp	28	14	1 Esten A Estensen, Sørreisa
37 Må Snarken	f	T	32	18.0	5.0	3.0	Wichm	37	2	0 Jakob Rørslett, Sørreisa
38 Ms Brynje	k f	T	39	30.0	10.3	3.3	Rapp	43	14	1 Kristian Solberg m fl, Russevåg
39 Ms Boringen	k f	T	28	34.4	12.3	5.3	Wichm	28	12	0 Jacob Bendiksen m fl, Sørreisa
40 Mk Oimara	t	T	39	64.5	17.9	8.8	Bolind	29	40	1 Johan Jansen m fl, Sørreisa
41 Mk Juni	k f h	T	18	50.8	18.1	7.9	Wichm	36	50	10 Hilbert H Stien m fl, Sørreisa
42 Må Kvik	f k	T	37	25.0	7.0	3.5	Marna	41	8	0 Leon Kristiansen, Hemmingsjord

1) 7) 8) 12) Omb. 1939. 2) Omb. 1947. 3) Omb. 1934. 4) Omb. 1940. 5) Omb. 1935. 6) Omb. 1937. 9) Omb. 1914. 10) Omb. 1935. 11) Omb. 1924. 13) Omb. 1935.

A.s JOHAN C. MARTENS & CO.

Telegr.adr.: «Jomarto».

BERGEN

Rikstelefon: 14303.

Kjøper alle sorter TRAN — SILDOLJE OG RUNDFISK

T-SA Sørreisa — T-TK Torsken.

Farkostens nummer art og navn	Anvendelse	Materiale	Byggeår	Lengde	Bredde	Dybde	Maskin			F. & fangsb.	Eierens (den korresponderende reders) navn og postadresse
							Hva slags	Byggeår	H. K.		
44 Mk Rensmo	ki	T17	57.4	18.1	7.8	Munkt	35	100	8	M Hansen m fl, Sørreisa	
45 Må Jiggen	f	T46	22.0	6.0	4.0	Freg	32	6	0	Juel Olsen, Russevåg	
46 Mk Løvang	kfh	T35	54.7	18.2	7.6	Brunv	35	65	5	Bertheus Bertheussen m fl, Sørreisa	
47 Ms Sigurd	kf	T40	24.5	8.3	3.4	Stord	40	5	0	Bjarne Lileng m fl, Sørreisa	
49 Ms Nancy	kf	T14	37.3	13.0	6.4	Wichm	25	20	2	Ingebr Jensen m fl, Sørreisa	
50 Ms Silvery	kh	T19	55.6	20.1	8.7	Union	32	75	5	Mikal Larsen m fl, Sørreisa	
51 Ms Lomen	kf	T39	26.0	9.0	5.5	Sabb	40	5	0	Edvart Nilsen m fl, Sørreisa	
52 Mk Kapella 3 ¹	tk	T78	77.8	21.2	10.5	Union	44	100	6	Alfred Angell, Sørreisa	
53 Mkr Angle 1	kh	T42	75.0	19.0	9.3	Union	42	100	4	Johan Angell m fl, Smørgård	
54 Må Normo	kf	T13	35.0	9.0	3.0	Normo	14	7	1	Kr. Pedersen, Hemmingsjord	
55 Må Spurven	f	T37	20.0	6.3	2.3	Wichm	37	2	0	Jakob Olai Jakobsen, Sørreisa	
56 Må Torskø	k	T27	27.6	8.6	5.0	Grei	?	5	0	Olav Brones, Sørreisa	
57 Mk Kvittfløy	fk	T16	47.0	14.0	7.0	Hein	15	14	1	Hilberg Johansen, Sørreisa	
58 Mk Von 2	kf	T14	33.7	11.7	5.2	Rapp	38	17	1	Arn. Jakobsen m fl, Hemmingsjord	
59 Ms Korsjord	kf	T01	42.6	15.3	5.3	Union	41	30	4	Johan Brones m fl, Sørreisa	
62 Må Fiskerjenta	f	T41	18.0	5.0	3.5	FM	44	4	0	Andr. J Hansen, Hemmingsjord	
64 Mk Bølgen	kf	T24	33.0	10.0	7.0	Skand	?	19	1	Hartl Hansen m fl, Hemmingsjord	
65 Må Laksen	f	T38	19.0	6.0	4.0	Sterk	30	4	0	Ole B Olsen, Russevåg	
66 Må Svanen	f	T35	19.0	5.0	3.0	Fix	30	3	0	Fritjof Ramberg, Sørreisa	
67 Mkr Hariet	kf	T45	35.0	11.0	5.5	Rapp	?	22	0	Hans Nordstad, Sørreisa	
68 Mkr Wikland	kf	T45	52.0	15.0	7.0	Brunv	45	50	3	Jakob M Nøstvik, Sørreisa	
70 Mkr Havsøl	kht	T45	74.0	18.0	9.5	Wichm	44	50	5	Sverre Jensen m fl, Sørreisa	

T-TK. Torsken merkedistrikt.

1 Mk Sula	kh	T26	45.7	14.0	6.5	Bolind	27	40	1	Hjalmar Hansen, Gryllefjord
2 Mk Svens- grund I	k	T35	43.8	16.0	7.6	Wichm	35	40	1	Sverre Bugge, Gryllefjord
3 Må Marna	f	T33	22.0	6.8	2.5	Marna	38	5	0	Johan Jakobsen, Gryllefjord
4 Må Oddmund	f	T24	23.5	6.5	4.5	Sabb	39	4	0	O Einar Tollefsen, Kaldfarnes
5 D Vika	kt	K08	67.2	16.6	7.5	damp	08	50	2	Harry Alvær, Gryllefjord
7 Må Star	f	T35	19.0	6.0	2.5	Marna	35	3	0	Berenhart Samuelsen, Gryllefjord
8 Må Svanen	f	T38	21.0	6.0	3.0	motor	?	5	0	Otelius Wilsgård, Torsken
9 Ms Åse	f	T43	25.0	8.0	3.2	Sabb	38	5	0	H Arberg, Arberg i Senja
10 Ms Brødre	fk	T38	29.9	4.5	9.5	Stabil	27	10	0	Julius Storås m fl, Gryllefjord
11 Mk Elo	kh	T16	39.4	13.6	5.7	Union	40	30	1	Karl Dahl m fl, Gryllefjord
12 Mk Vally	k	T38	38.5	12.5	6.0	Union	30	15	1	Korn. Samuelsen m fl, Gryllefjord
13 Må Torsken	f	T?	20.0	5.0	2.5	motor	?	3	0	Karl Pettersen, Torsken
14 Mk Ternen	h	T38	38.5	12.0	6.0	Union	30	20	1	Bernhart Samuelsen, Gryllefjord
15 Må Kvikk	fk	T42	23.0	7.5	3.0	Sabb	42	5	0	Fridtjof Pedersen, Rødsand i Senja
16 Må Solo	f	T33	20.0	5.0	2.0	Solo	40	3	0	Arne Andreassen, Torsken
17 Ms Bølgen	k	T35	28.0	9.6	4.0	Union	35	7	0	H Andreassen m fl, Kaldfarnes
18 Må Sigurd	f	T?	19.0	6.0	2.0	Marna	?	4	0	Markus Hansen, Gryllefjord
19 Må Fix	f	T29	20.0	6.0	2.0	Fix	29	4	0	Bjarne Simonsen m fl, Torsken
20 Ms Hanna ²	k	T31	47.9	13.1	6.4	Heimd	35	42	1	Egil Blix, Gryllefjord

1, Omb. 1934 og 1941. 2, Omb. 1939.

Nordnorsk Filetkompani A.s - Tromsø

Telefoner: 945 - 602

(Nordfilet)

Telefoner: 945 - 602

Kjøper fiskefangster til høyeste dagspris

Farkostens nummer art og navn	Anvendelse	Materiale	Byggeår	Lengde	Bredde	Dybde	Maskin		Eierens (den korresponderende reders) navn og postadresse
							Hva slags	H. K.	
21 Må Gunnar	f	T36	19.0	5.0	2.5	Sabb	39	3	0 Gunvald Gundersen, Torsken
23 Mk Fram	k	T16	45.0	14.0	7.1	Helset	31	42	1 Arthur Pedersen, Grunnfarnes
24 Mk Grimsbakk	f k h	T45	58.0	16.0	8.5	Wichm	45	50	1 Osvald Utvik, Gryllefjord
25 Må Annar	f	T45	25.0	9.0	5.0	Rapp	36	4	1 Karl H Knutsen, Årberg i Senja
26 Må Snøg I	f	T33	20.8	6.5	2.3	Ø M	33	3	0 Hildor Hansen, Gryllefjord
27 Mk Lonstinn	f	T36	44.0	15.0	7.6	Rapp	36	45	1 A Eleseussen m fl. Rødsand i Senja
28 Mk Sjøbrott ¹⁾	k	T31	47.0	14.3	6.5	Union	38	50	1 Henning Johansen, Gryllefjord
29 Mk Johan	k	T34	49.0	15.3	7.5	Wichm	34	30	1 Vilmar Pettersen m fl, Gryllefjord
30 Ms Falken	f	T25	27.0	7.5	3.7	Rapp	25	8	0 Egil Hansen, Kaldfarnes
31 Mk Havskåren	k h	T18	51.8	15.2	7.0	Union	30	50	1 S O Medby m fl, Kaldfarnes
32 Ms Knappen	f	T32	28.2	8.4	3.0	Rapp	27	10	2 Osvald Tøllefsen, Kaldfarnes
33 Mk Skjerringen	k h	T43	39.9	14.2	7.4	Bolind	30	30	1 A Ingebrigtsen m fl, Grunnfarnes
34 Må Sabb ²⁾	f k	T36	25.6	8.8	4.0	Sabb	36	5	0 Martin Kalvik, Årberg i Senja
35 Må Snøg	f	T29	19.5	5.2	2.0	Viking	30	3	0 Johannes Hansen, Torsken
36 Må Viking	k	T18	24.0	5.0	3.0	Knox	?	5	0 Johan Wilsgård, Sifjord i Senja
37 Må Terje	f	T36	19.5	6.0	2.5	Sleipn	37	3	0 H O Leikvik, Årberg i Senja
38 Må Kompis	f	T35	20.0	6.4	3.0	Sleipn	36	4	0 Karl Iversen, Grunnfarnes
39 Mk Sifjord ³⁾	k h f	T14	41.0	12.0	5.0	Bolind	16	20	1 John Jensen, Sifjord i Senja
40 Ms Trygg	f	T31	26.0	9.0	3.0	Rapp	18	5	1 Martin Hansen, Kaldfarnes
41 Må Heim	f k	T36	21.1	7.0	3.0	Marna	36	5	0 Ivar P Vatne, Gryllefjord
42 8/å Arna	f	T08	32.0	11.0	4.0	—	—	—	2 Karl Arnesen m fl, Sifjord i Senja
43 8/å Norkap	f	T01	32.0	11.0	4.0	—	—	—	1 Karl Arnesen m fl, Sifjord i Senja
44 Må Jan	f	T43	22.0	7.0	4.0	Sabb	39	4	0 Johan Torbergesen m fl, Årberg i S.
45 Må Lyn	f	T47	26.3	9.4	4.0	Sabb	36	5	0 O Hansen, Botten, Kaldfarnes
46 Må Rappen	f	T25	26.0	8.0	2.5	Rapp	25	6	0 Eivin Hansen, Sifjord i Senja
47 Må Marry	f	T34	21.0	6.5	2.5	Vulka	34	4	0 Håver Hansen, Grunnfarnes
48 Mk Bakken	k	T27	42.0	14.0	7.0	Rapp	28	24	1 Emil Larsen, Kaldfarnes
49 Ms Aud	f	T34	26.0	9.0	3.5	Wichm	23	6	0 O Andreassen, Kaldfarnes
50 Ms Tryg ⁴⁾	k f	T22	28.0	8.5	3.1	Volda	28	10	0 Konr. Jakobsen, Rødsand i Senja
51 Ms Kventinn	f k	T38	28.5	9.5	4.5	Grei	?	14	0 Gunvald Hansen, Kaldfarnes
52 Må Sæl	f	T36	20.5	6.4	3.2	Marna	36	4	0 R Storås Søner, Gryllefjord
53 Må Gunnar	f	T39	20.5	7.0	2.3	Ø M	30	3	0 Emil Bergstrøm, Gryllefjord
54 Mk Varangerfj.	f	T13	62.5	16.9	6.7	Bolind	17	40	4 A Arnesen m fl, Sifjord i Senja
55 Må Per	f	T35	23.9	7.5	3.7	Stabil	36	6	0 K Jensen, Medby, Kaldfarnes
56 Mk Rimma ⁵⁾	f k	T16	55.0	16.8	8.0	Munkt	?	75	4 M Larsen m fl, Sifjord i Senja
57 Mk Viking	k	T33	40.0	14.5	7.0	Union	33	30	1 S Samuelsen, Barbogen, Gryllefjord
58 Må Lykken	f	T17	20.0	5.6	2.6	Fix	18	3	0 Bjarne Karlsen, Gryllefjord
59 8/å Bauta	f	T?	32.0	11.3	4.3	—	—	—	2 E Arnesen m fl, Kaldfarnes
60 Må Brødrene	f	T36	24.0	7.0	3.0	Marna	36	3	0 Martin Johansen, Gryllefjord
61 Mkr Harsjø ⁶⁾	h k	T17	56.1	16.0	7.8	Munkt	40	80	1 H Hanssen m fl, Sifjord i Senja
62 Må Resolutt	f t	T33	26.0	7.5	3.5	Konku	?	6	0 P C Hansen, Torsken
63 Mk Inland	k	T16	38.0	12.8	7.0	Wichm	34	25	1 Agnar Klausen, Gryllefjord
64 Mk Rolf	k	T25	42.0	13.5	7.0	Union	35	30	1 Markus Hansen, Gryllefjord
65 Må Dovre	k	T26	28.5	9.5	4.0	Helset	26	8	0 Trygve Markussen, Sifjord i Senja
66 Må Sito	f	T31	20.5	6.8	2.5	Ø M	31	3	0 Bernhad Olsen, Gryllefjord
67 Må Flukt	f	T36	21.0	7.0	2.5	Sabb	36	4	0 Andor Larsen, Kaldfarnes
68 Må Snorre	f	T38	20.0	5.0	2.0	Sterk	35	3	0 L Grand, Torsken

1) 4) Omb. 1957. 2) Omb. 1947. 3) Omb. 1959. 5) Omb. 1938. 6) Omb. 1940.

Nordnorsk Filetkompani A.s - Tromsø

Telefoner: 945 - 602

(Nordfilet)

Telefoner: 945 - 602

Kjøper fiskefangster til høyeste dagspris

Farkostens nummer art og navn	Anvendelse	Materiale Byggeår	Lengde	Bredde	Dybde	Maskin			Eierens (den korresponderende reders) navn og postadresse	
						Hva slags	Byggeår	H. K.		
69 Må Gear	f	T 37	18.0	6.0	2.5	Sabb	37	3	0	Waldemar Jakobsen, Kaldfarnes
71 Må Magedutti	f	T 31	25.0	7.8	3.3	Gideon	30	8	0	Reidar Pettersen, Kaldfarnes
72 Må Trio	k	T 29	26.5	8.5	4.0	Rapp	29	7	1	G Arnesen m fl, Kaldfarnes
73 Ms Helge	f	T 36	22.0	7.5	3.2	Sabb	37	5	0	Karl V Arnesen, Sifjord i Senja
74 Ms Strytinn	h k	T 38	38.0	12.0	5.5	Volda	39	23	1	Ole Hanssen m fl, Kaldfarnes
75 Må Terningen	f	T 30	22.0	8.0	4.0	Sabb	39	5	0	E Antonsen m fl, Røksund i Senja
76 Ms Rødsand ¹⁾	k	T 09	46.8	16.5	6.8	Bolind	?	32	4	Odin Jensen, Sifjord i Senja
77 Må Anskar	f	T 43	24.5	8.8	2.0	Sabb	41	5	0	Alfred Jensen, Sifjord i Senja
78 Må Idar	f	T 36	20.0	6.5	3.0	Sleipn	36	4	0	Egil Jenssen, Gryllefjord
79 Ms Hogøy	f	T 31	25.0	8.5	5.0	Fix	15	5	0	A Pedersen, Rødsand i Senja
80 Mk Helland ²⁾	k	T 29	46.9	15.7	6.7	Helset	32	42	1	Artur Brox m fl, Hamn i Senja
81 8/å —	f	T 10	33.5	8.4	5.5	—	—	—	2	Ingvald Andersen m fl, Torsken
82 8/å Mars	f	T 19	31.7	9.6	3.8	—	—	—	1	Ingvald Andersen m fl, Torsken
83 Ms Hildegunn	k	T 30	42.0	11.8	3.9	Helset	34	20	0	Harry Alvær, Gryllefjord
84 Må Elsa	f	T 33	23.0	8.0	3.7	Barr	33	5	0	Isak Tomassen m fl, Rødsand i S.
85 Mk Geiser	k	T 33	45.5	14.0	7.0	Wichm	33	30	1	Olav Wilsgård m fl, Torsken
86 Mk Falbakk	k	T 33	45.5	16.3	6.8	Wichm	33	40	1	Halfdan Wilhelmssen, Gryllefjord
87 Må Sleipner	f	T 36	18.0	5.0	1.5	Sleipn	36	3	0	Johan Brox, Hamn i Senja
88 Må Lomen	f	T 36	22.0	7.0	3.6	Rapp	?	4	0	Oskar Olsen m fl, Arberg i Senja
89 Må Teisten	f	T 36	21.2	6.7	2.5	Marna	36	4	0	H K Hansen, Gryllefjord
90 Mk Andfjord	h k	T 36	54.3	17.6	8.3	Brunv	36	65	7	H Hansen m fl, Sifjord i Senja
91 Mk Havegg	h	T 36	43.8	15.4	6.8	Union	36	40	1	S Samuelsen m fl, Gryllefjord
92 Mk Husfjell	k	T 31	42.5	13.3	4.0	J M	31	35	1	P Olsen m fl, Arberg i Senja
93 Må Sjøblomst	f	T 37	19.0	5.0	1.5	Sleipn	36	3	0	Ivar Mikalsen, Arberg i Senja
94 Må Ole	f	T 39	19.0	6.0	2.4	Ø M	39	3	0	Aksel Eilertsen, Hamn i Senja
95 Må Start	f	T 36	22.0	7.0	3.0	Marna	35	6	0	K Samuelsen, Gryllefjord
96 Må Segr	f	T 37	20.0	7.0	3.4	Sabb	37	3	0	Helge Jakobsen, Kaldfarnes
97 Må Heimen	f	T 37	28.0	8.0	4.5	Bolind	37	8	0	R Andreassen, Torsken
98 Må Vesle	f	T 37	20.0	6.5	3.0	Sabb	37	3	0	Hj Arnesen, Kaldfarnes
99 Må Fiskerjenta	f	T 37	21.5	7.0	2.8	Ø M	30	3	0	M Andreassen m fl, Torsken
100 Ms Nor	f k	T 37	27.0	8.5	3.0	Sabb	37	5	0	Arthur Eriksen, Gryllefjord
101 Må Snøgg	f	T 34	21.0	6.0	2.5	Sabb	38	4	0	Jens Jakobsen, Kalfarnes
102 Må Bratt	k f	T 37	21.0	7.0	2.9	Sabb	37	4	0	Arnold Pettersen, Kaldfarnes
103 Må Pil	f	T 37	20.0	6.5	2.2	Sabb	39	4	0	Anne Andreassen, Kaldfarnes
104 Mk Breitind	k	T 36	42.0	13.6	7.0	Union	?	30	1	Haslund Hanssen, Kaldfarnes
105 Må Rannveig	f	T 37	21.0	7.5	3.5	Sabb	21	5	0	Robert Johansen, Grunnfarnes
106 Må Iris	f	T 37	26.5	8.5	4.0	Sabb	38	5	0	Emil Nilssen m fl, Sifjord i Senja
107 Må Styggen	f	T 33	27.0	8.4	3.2	Bolind	33	12	0	Haldor Hanssen, Torsken
108 Må Solo	f	T 35	18.0	6.2	2.5	Solo	35	3	0	Hans Eilertsen, Hamn i Senja
109 Må Måsen	f	T 25	19.0	6.0	2.0	Sabb	38	3	0	Gustav Klausen, Gryllefjord
110 Må Balsvik	f	T 38	17.5	6.4	2.0	Ø M	31	3	0	Gunnar Olsen, Hamn i Senja
111 Må Buster	f	T 29	20.0	6.0	3.0	Sabb	38	4	0	Dybvad Abelsen m fl, Leikvik
112 Må Rex ³⁾	f	T 38	25.0	12.4	3.0	Rapp	29	4	0	Augusta Hanssen, Kaldfarnes
113 Må Odd	f	T 30	21.0	8.0	2.2	Sabb	38	4	0	Alfred Larsen, Kaldfarnes
114 Ms Tor	f	T 38	25.0	8.0	4.0	Bønes	25	4	0	Jens Jensen, Sifjord i Senja
115 Må Mor	f	T 39	20.0	6.2	2.1	Ø M	39	3	0	Scheldrup Johansen, Gryllefjord

1) Omb. 1938. 2) Omb. 1936. 3) Omb. 1947.

CT
KOBBERSTOFF

„DET GROFRI STOFF“

Farkostens nummer art og navn	Anvendelse	Materiale Byggeår	Lengde	Bredde	Dybde	M a s k i n			Eierens (den korresponderende reders) navn og postadresse
						Hva slags	Byggeår	H. K.	
116 Mk Måsen	f	T'39	26.5	7.8	4.0 Brunv	31	7	0	Ludvig Pettersen, Sifjord i Senja
117 Mk Skreien	h k	T'41	50.2	17.0	7.2 Union	39	50	1	M F Karlsen m fl, Gryllefjord
118 Må Buster	f	T'39	21.0	7.2	3.3 Sabb	41	5	0	Ottar Jakobsen, Gryllefjord
119 Må Forsøk	f	T'39	20.0	6.0	3.0 Ø M	39	3	0	Terje A Larssen, Gryllefjord
120 Må Bjørg	f	T'30	19.0	6.5	2.5 Ø M	39	3	0	Magnus Hanssen, Gryllefjord
121 Ms Magnus	f	T'39	26.5	8.5	8.0 Union	41	7	0	I Mikalsen, Arberg i Senja
122 Ms Karl	f	T'39	23.4	8.0	3.5 Sabb	39	5	0	Helmer Hanssen, Kaldfarnes
123 Må Aim	f	T'36	20.0	6.3	3.5 Sabb	39	5	0	Kristian Jørgensen, Torsken
124 Må Sveinn	f	T'35	20.0	7.0	3.0 Sabb	29	3	0	Aksel Arnesen, Sifjord i Senja
125 Mkr Isfjord	k h	T'39	55.0	17.0	7.0 Wichm	39	50	1	Joak. Rasmussen m fl, Gryllefjord
126 Må Sverre	f	T'39	25.0	8.2	3.7 Sabb	39	5	0	Magn. Danielsen m fl, Grunnfarnes
127 Ms Brødrene	f	T'39	23.0	7.8	3.8 Sabb	39	5	0	Ivar Hanssen m fl, Grunnfarnes
128 Mk Nylund ¹⁾	k h	T'37	59.0	16.0	6.2 Union	?	60	1	Otto Flaten, Hamn i Senja
129 Mk Langvin	h k	T'15	44.0	14.5	7.8 Union	44	60	0	Halfdan Kaurin, Gryllefjord
130 Må Sprøyt	f	T'39	25.2	8.0	3.3 Wichm	39	6	0	Peder Larsen, Kaldfarnes
131 Mkr Breigrunn	k h	T'42	58.0	16.6	8.6 Wichm	42	50	1	Jens J Leikvik m fl, Arberg i Senja
132 Mk Ula	h k	T'41	38.0	12.5	6.0 Wichm	36	7	1	Johan Eide m fl, Gryllefjord
133 Ms Brødrene	f	T'34	27.3	9.2	3.8 Union	43	10	0	Angv. Andreassen m fl, Kaldfarnes
134 Må Brør	f	T'38	21.0	6.2	2.3 Sabb	39	4	0	Henry Jakobsen, Arberg i Senja
135 Må Hans ²⁾	f	T'?	21.0	6.0	2.5 Sabb	40	4	0	A Martinsen m fl, Arberg i Senja
136 Må Bamse	f	T'42	18.5	5.5	2.2 Ferro	?	3	0	Roald Johansen, Torsken
137 Må Proven	f	T'38	20.0	7.0	3.5 Sabb	39	4	0	Daniel Hansen, Torsken
138 Må Thor	f	T'37	24.0	6.0	4.0 Rapp	?	7	0	Magnor Nilssen, Sifjord i Senja
139 Må Brødrene	f	T'29	21.0	6.0	2.5 Sabb	41	4	0	Leif Arberg, Arberg i Senja
140 Må Bølgen	f	T'40	22.8	7.7	3.0 Sabb	41	5	0	Tormod Nilsen m fl, Grunnfarnes
141 Må Hjørdis	f	T'24	22.0	6.0	3.0 Fix	24	4	0	Sverre Andreassen, Kaldfarnes
142 Må Lill	f	T'38	18.0	6.0	2.5 Sabb	41	4	0	Peder Flaksta, Flakkstadvåg
143 Må Sabben	f	T'38	21.0	6.5	2.5 Sabb	38	5	0	Rasmus Rogde, Gryllefjord
144 Må Tuss	f	T'32	19.0	6.0	2.5 Water	?	4	0	Thormod Andreassen, Torsken
145 Mkr Stroud	k h	T'30	60.0	20.0	10.5 Saffle	?	80	1	Ingvard Andreassen m fl, Torsken
146 Må Star	f	T'?	21.0	5.0	3.0 motor	?	4	0	Agnar Mikalsen, Torsken
147 Må Dugur	f	T'37	17.5	5.2	2.0 Bønes	12	3	0	Jarl Mikalsen, Kaldfarnes
148 Må Rollo	f	T'38	18.0	6.0	3.0 Rollo	47	3	0	Olaf Kristiansen, Hamn i Senja
150 Mk Øksfjord	k h	T'38	47.5	14.0	8.0 Laval	41	75	1	Egil Jensen, Gryllefjord

T-TN. Tranøy merkedistrikt.

1 Mk Hermod	k t	T'45	52.8	16.3	7.5 Union	40	50	1	Hilberg Andreassen, Espenesbøgen
2 Mk Spurven 1	f	T'22	34.0	11.5	9.0 Grei	35	20	1	Karstein Olsen, Frovåghamn
3 Må Andungen	f	T'26	17.7	4.8	2.0 FM	32	2	0	Johan Langaas, Stonglandshals
4 Ms Hofse	h k	T'08	40.0	13.5	6.5 Rapp	26	20	2	Edvin Haføy m fl, Stonglandshals
5 Må Basse	f	T'37	18.0	7.0	3.0 Sleipn	41	3	0	Reidar Andreassen, Espenesbøgen
6 Mk Gevinst	k h	T'30	43.0	14.0	6.5 Heimd	30	42	3	Enok Enoksen, Frovåghamn
7 Mk Vårtid	f	T'16	39.0	12.5	6.0 Gideon	23	18	0	Ansgar Amundsen, Frovåghamn
8 Må Pelle	f	T'30	19.0	6.0	4.0 Fix	23	3	0	Sverre Svendsen, Tranøybotn
9 Må Knut	f	T'32	20.0	6.0	3.0 Rapp	13	4	0	M Storjord m fl, Vangsvik i Senja
10 Ms Kapella	h k	T'19	43.0	14.0	6.0 Rapp	37	35	3	J Andersen m fl, Stonglandseidet
11 Ms Udtland	f	T'08	39.0	14.0	6.5 Rapp	26	25	3	J Sebergesen m fl, Vangsvik i Senja

1) Omb. 1947. 2) Omb. 1941.

Statens Kjøleanlegg og Fryseri - Ålesund

Telefoner 3144.

Opprettet 1920.

Form. 3353.

IS OG AGNSILD etc. Betjening døgnet rundt.

T-TN Tranøy — T-TD Tromsøysund.

Farkostens nummer art og navn	Anvendelse	Materiale	Byggeår	Lengde	Bredde	Dybde	Maskin			Eierens (den korresponderende reders) navn og postadresse	
							Hva slags	Byggeår	H. K.		
12 Ms Cøylon	h k t	T	07	47.0	16.0	12.0	Grei	16	30	4	Rich. Solheim m fl, Vangsvik i Senja
14 Må Sabb	f	T	47	19.1	6.4	3.2	Sabb	47	3	0	Hjalmar Jahansen, Lekangund
15 Mk Heim	k	T	17	46.0	14.3	7.0	Bolind	29	40	4	I Hofsoy m fl, Stonglandshals
16 Ms Alken	f	T	14	35.0	11.0	5.6	Dan	14	8	1	Gustav Jakobsen, Stonglandseidet
17 Må Mågen	f	T	24	28.0	7.0	3.4	Frege	30	6	0	Søren Brandvoll, Vangsvik i Senja
18 Må Snøgg	f	T	38	20.0	7.0	3.0	Marna	41	4	0	Hans Lavik, Espenes i Senja
20 Må Rolf	f k	T	09	22.0	6.5	3.5	motor	22	3	0	Gustav Jakobsen, Stonglandseidet
21 Ms Nordlys	f k	T	23	34.0	10.0	5.3	Skand	28	12	1	Kyrre Jensen m fl, Vangsvik i S.
22 Ms Sonja	f	T	29	26.0	9.0	4.0	Børr	32	8	1	Sverre Lanes, Stonglandseidet
24 Mkr Vestkap 1	f k	T	38	65.3	15.5	7.5	Wichm	34	50	1	Arnold Wangberg, Espenesberg
26 Mk Brødrene	k f	T	21	42.0	13.0	6.0	Bolind	?	20	3	Jens I Viken m fl, Vangsvik i Senja
27 Ms Tjell	f	T	36	23.5	7.5	3.5	Sabb	36	5	1	Hilmar Stangnes, Lekangund
28 Mk Borgund ¹⁾	k	T	16	48.0	13.4	7.0	Finno	28	24	1	Odd Lavik m fl, Espenesbogen
29 Må Rabben	f	T	20	23.0	7.0	5.0	Skand	30	8	0	Peder Hagerupsen, Espenesbogen
30 Må Kvikk	f	T	36	15.0	4.0	3.1	C Perf	36	4	0	Hans Andreassen, Stonglandshals
31 Ms Gerd	f t	T	05	45.0	15.5	8.0	Grei	15	26	1	Sigurd Lanes m fl, Stonglandseidet
32 Må Bobb	f	T	29	22.0	6.0	2.3	Levah	?	5	1	Peder Jacobsen, Skotvik i Senja
33 Mk Johan Drage	f k	T	14	54.6	18.3	8.3	Union	44	60	5	K Stangnes m fl, Lekangund
34 Ms Lystind	f	T	36	26.0	8.3	3.5	Elefant	?	6	0	Jørgen Pedersen-Hofsoy m fl, Stonglandshals
35 Mk Laksen	k h	T	47	36.0	11.0	5.0	Bolind	?	20	1	Olaf Wangberg, Espenesbogen
36 Må Terje Viken	f	T	11	20.0	5.5	2.8	Fix	17	4	0	W Langås, Stonglandshals
37 Mk Havglimt ¹⁾	h	T	19	64.0	16.0	7.5	Bolind	19	50	5	D Rochmann m fl, Stonglandseidet
38 Må Bør ³⁾	f	T	24	31.0	10.0	5.0	Union	38	15	1	Jens Erntsen, Frovåghamn
40 Mk Ariel ⁴⁾	f	T	15	47.0	13.5	8.0	Avane	18	22	3	Hilmar Svendsen, Tranøybotn
41 Må Spurven	f	T	40	21.0	6.0	4.0	F M	44	7	0	Magn Pedersen m fl, Stonglandseid.
43 Mk Senjafjell	h k	T	39	56.7	17.7	7.8	Wichm	39	50	1	Bjarne Solbøe, Lekangund
44 Mk Sydkap	k f	T	37	55.5	17.6	7.8	J M	37	100	1	T Wangberg m fl, Espenes i Senja
45 Ms Duen	f	T	10	48.0	16.0	7.0	Union	35	50	3	Wilh Lekang m fl, Lekangund
46 Må Teisten	f	T	38	21.0	6.0	3.0	Grei	28	4	0	Karl Pedersen m fl, Stonglandseidet
47 Mk Trygg ⁵⁾	f	T	00	34.0	8.1	6.0	Union	31	15	1	S Ellertsen, Tranøybotn
48 Ms Pilen	k f	T	13	34.0	11.0	5.0	Rapp	34	14	0	Daniel Lanes, Stonglandseidet
49 Ms Liv 2	k f	T	35	36.8	12.0	5.7	Rapp	39	24	1	T Erntsen m fl, Frovåghamn
50 Mkr Streif	k f	T	?	23.0	7.0	3.5	Frem	43	5	0	Sigurd Moen, Espenesbogen
51 Må Per	k	T	36	21.0	5.7	2.1	Marna	36	3	0	Olav Bertheussen, Lekangund
52 Mk Børingen	f k	T	14	41.0	13.0	7.0	Wichm	27	20	2	Peder Bergvoll, Frovåghamn
53 Må Lilly	f	T	37	19.5	6.3	2.5	Sabb	43	4	0	Jeremias Lorentsen, Vangsvik
54 Må Fix	f	T	46	19.0	6.0	3.5	Bønes	45	4	0	Alfr Bertheussen, Stonglandseidet
55 Må Kamerat	f	T	47	19.5	5.9	2.0	M	46	6	0	Kåre Ryvoll, Lekangund
56 Ms Svana	f	T	19	43.0	14.0	6.0	Rapp	38	29	3	Karstein Olsen, Frovåghamn
57 Må Fart	f	T	45	19.0	7.0	3.0	Bilm	?	20	0	Olaf Jøssen, Tranøybotn
58 Mk Sabb	f	T	39	22.5	6.0	3.5	Sabb	43	3	0	Sigurd Andreassen, Stonglandshals

T-TD. Tromsøysund merkedistrikt.

1 Mkr Høgvard	h k s	T	41	88.6	21.8	10.3	Finno	41	170	3	Øistein Jakobsen m fl, Tromsdalen
2 Mk Maiblomsten	i h	T	11	80.0	19.3	8.2	Wichm	?	150	4	Thv Brox, Tromsøysund

1) Omb. 1943. 2) 4) Omb. 1936. 3) Omb. 1939. 5) Omb. 1931.

Nordnorsk Filetkompani A.s - Tromsø

Telefoner: 945 602

(Nordfilet)

Telefoner: 945 - 602

Kjøper fiskefangster til høyeste dagspris

T-TD Tromsøysund.

Farkostens nummer art og navn	Anvendelse	Materiale Byggeår	Lengde	Bredde	Dybde	Maskin			Eierens (den korresponderende reders) navn og postadresse
						Hva slags	Byggeår	H. K.	
3 Ms Liv	k h	T 08	47.9	15.7	6.0	Union	29	30	4 J Johansen m fl, Vengsøy
4 Mk Heimen	ik	T 29	86.7	22.6	10.7	Bolind	28	160	7 Anton Jakobsen m fl, Tromsøen pr Tromsø
5 Ms Harmoni	ik	T 11	56.3	19.0	8.3	J M	37	75	4 A Jakobsen m fl, Tromsdalen
7 D Hval 6	hv	T 29	115.3	23.8	13.3	damp	29	850	0 Sebjørn Brunvold m fl, Tromsdalen
8 Mk Godønes	h k	T 19	57.0	18.3	7.5	J M	30	72	1 Ingv. Isaksen m fl, Tromsøysund
9 Mk Ægir ¹⁾	it	T 08	88.0	19.0	8.5	Union	44	100	3 H Jakobsen m fl, Risøy i Tr. sund
10 Mk Tvrihans ²⁾	s f	T 97	50.8	15.3	6.8	Union	46	60	8 L Hansen, Nygård, Henrikvik
11 Mj Kassianne ³⁾	k f t	T 84	62.1	18.2	7.9	Skand	? 40		1 Johs. J Hagavold m fl, Tromsdalen
12 Må Sjøfuglen	k	T 36	24.0	7.0	4.5	Sabb	39	4	1 Hagrup Kristiansen, Grøtnesdalen
13 Må Alken	f	T 36	21.0	6.0	3.0	Sabb	39	3	0 Johannes Olaisen m fl, Tromvik
14 Mk Tått	k	T 29	36.0	12.0	6.0	Helset	29	20	2 Trygve Hansen m fl, Henrikvik
16 Mk Vårvon	h k f	T 30	59.7	17.3	8.5	Brunv	30	56	6 Oskar Lockertsen, Finnkroken
17 Ms Edith ⁴⁾	k h f	T 12	42.1	15.0	7.6	Wichm	26	20	3 Olav Hansen m fl, Grøtnesdalen
18 Mk Grøtsund	f k	T 15	38.0	11.5	7.0	J M	30	35	2 J Kristiansen, Finnkroken
19 Mk Nordkyn ⁵⁾	f k	T 14	45.0	13.3	5.8	Union	29	20	2 H Hanssen m fl, Grøtnesdalen
21 4/å Tor	f k	T 37	28.0	7.5	3.5	—	—	—	0 Emil Lorentsen m fl, Skulsfjord
22 Ms Blinken	k	T 46	25.0	8.8	3.5	Sabb	45	5	0 Halfdan Johansen, Måsvik
23 Ms Viggø	f k	T 29	30.0	10.0	7.0	Bolind	20	15	1 Georg Kristensen m fl, Slåttnes pr. Tromsø
24 Mkr Hildur ⁶⁾	f k	T 09	42.0	13.9	6.7	Rapp	29	24	3 B Pettersen, Tønsvik, Tromsø
25 Ms Harald	k h	T 39	40.0	13.1	6.0	Wichm	26	20	4 J Kjeldsen m fl, Vågenes pr Tromsø
26 Mk Vågind ⁷⁾	k f h	T 12	42.0	13.0	6.5	Avanc	20	20	2 H Larssen Grøtffjord, Tromvik
27 Mk Blink ⁸⁾	k f	T 13	39.5	13.5	5.5	Rapp	37	24	3 K Mortensen m fl, Movik, Tromsø
28 Ms Akt	f k	T 30	27.3	9.6	3.5	Sabb	40	5	1 Alfred Lökkertsen, Skitenelv
29 Mk Eos	k h t	T 76	74.4	19.6	8.9	Skand	18	110	0 Einar Evensen, Barstad, Tromsdal.
30 Må Sleipner	f k	T 38	20.5	6.0	3.0	Sleipn	38	5	1 Erling Hansen, Skulsfjord
31 Mkr Von ⁹⁾	f	T 39	24.0	8.5	3.5	Sabb	39	5	0 Helge Hansen, Toften pr Tromsø
32 Mk Prøven	h	T 16	36.0	12.0	6.0	Union	31	20	2 E Jensen m fl, Movik, Tromsø
33 Ms Lyna	k	T 04	41.0	14.0	6.5	Bolind	22	20	3 Peder Hansen, Vollstad
34 Ms Lilly	k f	T 12	45.0	15.5	9.0	Union	39	40	5 A Johansen m fl, Tromsøen pr Tr.
35 Mk Andersdal	k	T 38	35.0	11.0	5.5	Bolind	13	20	1 Jak Haugan, Andersdal pr Tromsø
36 Må Norøyr 2	f k	T 30	25.0	7.0	3.0	Rapp	30	6	0 Einar Sørensen, Minde pr Tromsø
37 Må Eliot	f	T ?	18.0	4.8	3.2	Water	? 4		1 Jon Jensen, Balsnes pr. Tromsø
39 Ms Norheim	k f	T 14	48.0	15.5	7.0	Union	32	30	4 Ingv Figenschau, Finnkroken
40 Må Knut	f k	T 38	22.0	6.5	4.5	Marna	42	4	0 Karl Olufsen, Vollstad
41 Ms Sisilie ¹⁰⁾	k	T 12	39.0	13.8	6.0	Bolind	19	20	2 K Johansen, Sandnessund pr Tr
42 Mk Håkon ¹¹⁾	h k	T 16	42.0	13.0	6.5	Union	37	30	3 Anker Sørensen, Finnes, Tromsø
43 Ms Norkyn ¹²⁾	k f	T 11	46.0	15.8	7.0	Heimd	40	42	1 Hilmar Johannessen, Vollstad
44 Må Fløyfjell ¹³⁾	k	T 12	50.3	15.3	6.3	Union	38	30	2 Henry Jakobsen m fl, Tromsdalen
45 Må Havdør	f	T 43	19.5	6.5	3.0	Sleipn	43	4	0 Kaspar Klaudiussen, Vengsøy
46 Må Delfin	f	T 30	20.0	5.5	3.0	Atlant	34	6	0 Adolf Pedersen, Vollstad
47 Ms Soltind	f	T 43	25.0	9.0	3.5	Sabb	39	4	1 Wilhelm Kristiansen m fl, Skulsfj.
48 Mk Høvdving ¹⁴⁾	k	T 17	37.0	12.0	6.0	Rapp	37	17	1 Håkon Hansen, Finnvik, Tromsø
49 Mk Bøtind	h	T 33	43.8	14.3	6.3	Wichm	29	25	4 Sigmund Martinsen, Tromsdalen
50 Ms Forsøk	k	T 38	36.0	12.0	5.5	Rapp	20	12	1 Karl H Karlsen, Ramfjordnes

1) Omb. 1933 og 1944. 2) Omb. 1936. 3) Omb. 1939. 4) Omb. 1922. 5) 7) Omb. 1940. 6) 8) 9) Omb. 1946.
10) Omb. 1926. 11) Omb. 1935. 12) Omb. 1947. 13) Omb. 1945. 14) Omb. 1944.

MONOPOL'S KOBBERSTOFF

T-TD Tromsøysund.

Farkostens nummer art og navn	Anvendelse	Materiale	Byggeår	Lengde	Bredde	Dybde	Maskin			Eierens (den korresponderende reders) navn og postadresse
							Hva slags	Byggeår	H. K.	
51 Ms Barnan	fk	T	38	33.4	10.8	3.6	Bolind	?	12	1 Johan A Nilsen, Ramfjordnes
52 Må Fremtiden	fk	T	44	19.5	6.0	5.0	F M	44	4	1 Martin Jensen, Kvaløyvåg
54 Må Lerken	kf	T	31	24.0	6.5	3.0	Sabb	31	5	0 Oluf Isaksen, Mjølvik
55 Mk Army	k	T	36	36.0	12.0	5.0	Brunv	29	20	1 Hilb, Olsen m fl, Skogvik, Tromsø
56 Mk Solo	kh	T	26	46.0	15.5	7.0	Alpha	17	22	4 A Kristiansen, Finnkroken
57 Må Skårungen	f	T	?	22.5	6.5	5.0	Sleipn.	46	6	0 Otto Nilsen, Kvaløyvåg
58 8/å —	fk	T	17	24.0	6.3	2.2	—	—	—	0 H Simonsen, Vollstad
59 Mk Bølgen ¹⁾	fk	T	18	36.1	9.6	4.2	Bolind	26	12	2 H Hermandsen, Nordstrand pr Tr.
60 Mk Sjøblomsten	k	T	33	32.0	11.2	4.5	Rapp	?	17	1 Johannes Hansen, Vengsøy
61 Mk Bremsund	2k	T	34	44.0	14.0	6.5	Rapp	34	29	1 Kornelius Sørensen, Skarsfjord
62 Ms Leda	kf	T	36	26.0	8.5	2.5	Rapp	?	10	0 A Nilssen m fl, Henrikvik
63 Ms Skarstein	k	T	34	29.5	10.0	4.0	Børr	34	10	1 SverreAntonsen, Finnes, Tromsø
64 Ms Astrid	kf	T	05	39.0	14.0	5.0	Bolind	31	20	2 H Lorentsen, Slåtnes pr. Tromsø
66 Mk Ragnar ²⁾	k	T	24	53.0	15.0	7.5	Wichm	37	40	4 Halvd. Lindrupsen m fl, Tromvik
67 Må Perlen	f	T	19	23.3	7.4	3.2	Børr	35	5	1 John Johnsen, Grøttfjord, Tromvik
68 Mg Havblikk	f	T	34	26.0	8.0	3.0	Sabb	44	5	0 Leif Hansen, Finnvik
69 Ms Kåre	k	T	31	30.0	10.0	5.5	Bolind	24	10	1 Einar Larssen, Skitenelv
70 Ms Kvikk	fk	T	38	22.5	8.0	3.5	Sabb	38	5	1 Lars Martinsen m fl, Kårvik
71 Mk Norhav	hk	T	35	44.0	13.5	6.5	Union	32	20	0 Olaf S Sandslett, Skarsfjord
72 Mk Soll ³⁾	kf	T	18	41.0	13.0	6.0	Bolind	?	25	3 Thoralf Albrigtsen m fl, Henrikvik
73 Må Tassan	ft	T	30	20.0	6.0	2.5	Wichm	30	2	0 Nils Hansen m fl, Futrikelv
74 Ms Holen	fk	T	33	24.0	8.0	3.5	Fix	33	8	1 K Kronstad m fl, Oldervik i Tr.s.
75 Ms Odd ⁴⁾	kf	T	24	35.0	10.0	4.0	Rapp	29	14	1 Hans Pedersen, Skarsfjord
76 Ms Nordkyn	fk	T	38	25.0	8.0	3.5	Sabb	34	5	1 Harry Berentsen m fl, Bakkejord
77 Ms Ivan	k	T	35	35.0	11.5	4.5	Munkt	37	32	1 Indal Johansen, Vengsøy
78 8/å —	fk	T	10	22.0	5.0	1.4	—	—	—	0 O O Lanes, Sandnessund, Tromsø
79 SÅ Trygg	f	T	33	24.0	6.0	3.5	—	—	—	0 Ebert Olsen, Henrikvik
80 M Nanzy	fk	T	26	36.0	12.0	6.0	Grei	10	16	1 Hj. Aune, Minde pr. Tromsø
81 Mk Blåind ⁵⁾	k	T	17	42.0	13.0	6.3	Rapp	24	24	2 Solberg Pettersen m fl, Kaldfjord
82 Mk Maine	fk	T	17	35.0	13.0	6.0	Bolind	17	12	2 Andr Nilssen, Tromsøen, Tromsø
83 Ms Il ⁶⁾	kh	T	97	39.6	14.3	6.0	Union	46	30	1 S Wilhelmsen, Håkøybotn, Tromsø
84 Ms Streif	fk	T	33	23.5	7.5	4.0	Sabb	42	5	1 Hilmar Johansen, Minde pr Tromsø
85 Må Rosa	fk	T	36	20.2	6.9	2.7	Sabb	36	3	0 A Eliassen, Vengsøy
86 Ms Jorun	hk	T	30	42.0	16.0	7.0	Union	32	20	1 Georg Hansen, Minde pr Tromsø
87 Må Blest	kf	T	36	19.0	5.0	2.5	Sabb	36	3	0 M Enoksen, Vengsøy
88 Mk Fakstind	kt	T	17	65.5	18.5	7.5	Avanc	17	60	5 W Pedersen m fl, Skulsfjord
89 Må Måstind	k	T	36	24.0	7.0	5.0	Sabb	36	5	1 Meyer Johansen m fl, Mjølvik
90 Må Rap	f	T	37	22.0	8.0	4.0	Rapp	36	4	0 E Sørensen, Skarsfjord
91 Ms Arne	k	T	36	25.3	8.5	4.3	Heimd	36	5	0 L Lindrupsen m fl, Vengsøy
92 Ms Brattfjell	k	T	39	37.0	12.4	6.2	Union	39	20	1 E Nilsen m fl, Oldervik i Tr.sund
93 Mk Flink	k	T	34	40.0	13.5	6.0	Rapp	29	24	3 Johs Hansen, Sandbakken
94 Må Pila ⁷⁾	f	T	40	19.5	6.5	3.0	Sabb	41	3	1 Kåre Hansen, Kaldfjord
95 Ms Steinar	f	T	46	25.0	9.3	3.5	Union	38	10	0 Lindberg Haugland m fl, Kårvik
96 Må Quananice	f	T	32	18.0	6.0	4.5	Sabb	41	3	0 Bj. Edv. Bergesen m fl, Tromsd.
97 Mk Kvaløy	hf	T	09	45.0	15.0	8.0	Stabil	25	40	5 K Kaspersen, Henrikvik
98 Ms Jorun	f	T	31	27.0	9.0	4.0	Wichm	31	5	1 Leif Antonsen, Skulsfjord
99 Må Måken ⁸⁾	if	T	16	22.0	5.8	2.6	Rapp	32	5	0 I Svendsen m fl, Minde pr Tromsø

1) Omb. 1925. 2) Omb. 1937. 3) Omb. 1925 og 1937. 4) 7) Omb. 1933. 5) Omb. 1944. 6) Omb. 1945. 7) Omb. 1940.

Nordnorsk Filetkompani A.s - Tromsø

Telefoner: 945 - 602

(Nordfilet)

Telefoner: 945 - 602

Kjøpet fiskefangster til høyeste dagspris

Farkostens nummer art og navn	Anvendelse	Materiale Byggeår	Lengde	Bredden	Dybde	Maskin		F. & fangstb.	Eierens (den korresponderende reders) navn og postadresse
						Hva slags	H.K.		
100 8/å Odd	f	T 10	22.3	6.4	3.2	—	—	0	K Karlsen, Grøtnesdalen
101 Må Vesla	f	T 22	20.8	6.5	2.8 Sabb	39	4	1	Erling Svendsen m fl, Tromsdalen
102 Ms Brødrene	k	T 33	27.0	9.0	3.2 Sabb	33	5	0	Hans Nilsen, Tromsøen pr Tromsø
103 Mk Fremtiden	f	T 27	28.5	9.0	4.5 Borr	27	9	0	Aldor Pettersen, Futrikelv
104 Må Kårk	f	T 26	20.4	5.9	4.0 Rapp	?	4	0	Eliot Amundsen, Guleng pr. Tr.
105 Må Skreien	f	T 38	19.0	6.0	2.5 Sabb	39	4	1	Finn Gabrielsen, Vengsøy
107 Må Fisk	fk	T 35	19.0	6.0	3.0 Sabb	38	4	1	Alf Karlsen, Torvhallen, Tromsø
108 Må Laksen	f	T 42	20.0	4.7	3.2 Sabb	42	3	1	Alf Lauritzen, Balsnes pr. Tromsø
109 Ms Brødrene	k f	T 36	27.0	9.0	4.5 Union	36	7	1	P Jakobsen, Larseng pr. Tromsø
110 Må Skarven	fk	T 11	23.4	6.4	4.2 Grei	12	7	1	A Johansen, Tromsøen pr Tromsø
111 Må Eidebrødre	k f	T 23	26.0	8.0	4.0 Sterk	27	5	1	Markus Eidesen, Ramfjordnes
112 Ms Hellbakk	fk	T 39	23.0	7.5	3.5 Sabb	39	5	1	Kåre Jensen, Vengsøy
113 Ms Laksen	k f	T 37	37.4	12.3	5.1 Bolind	?	20	0	Ludv. Ingebrigtsen m fl, Skulsfjord
114 Må Alf	f	T 31	19.0	7.0	3.0 Wichm	31	2	0	Kr Gerhartsen, Larseng pr Tromsø
115 Ms Sjøfuglen	k	T 33	33.0	11.5	5.0 Bolind	30	12	0	Gabr. Jenssen, Oldervik i Tr.sund
116 Ms Eidsvoll	fk	T 00	46.0	15.0	6.8 Bolind	?	40	1	Olaf Pettersen, Kaldfjord
117 Må Sjøbrott	f	T 47	21.0	7.0	3.2 Ø M	47	6	0	Harald Hansen, Vengsøy
118 Må Måken	f	T 41	19.0	6.0	3.0 Sleipn	43	3	0	Magnus Kristoffersen, Vengsøy
119 Mk Jarle ¹⁾	k f	T 06	50.0	15.0	7.0 Union	32	30	6	Hans Albrigtsen, Henrikvik
120 Mk Glitretind	k f	T 32	30.0	8.0	5.0 Wichm	35	10	1	Harald Isaksen, Straumsbukta
121 Må Svanen	f	T 40	18.0	5.0	3.0 Marna	43	4	0	Henry Johannessen, Straumsbukta
122 Mkr Varden	k	T 43	52.0	15.0	7.0 Brunv	43	50	1	Bj E Haugland, Kårvik
123 Må Kjell	f	T 46	17.0	5.0	3.0 Sabb	46	3	0	Thorleif Jacobsen, Larseng pr. Tromsø
124 Ms Ulabrand	k f	T 27	27.0	7.7	3.0 Sabb	40	5	0	O Hansen Vengsøy
125 Ms Runde	f	T 38	23.0	7.5	3.0 Sabb	35	5	0	Aleif Hansen, Engvik
127 Mk Saula	fk	T 15	49.0	15.5	8.0 Gideon	35	40	4	H Myreng m fl, Grøtnesdalen
128 Mk Brattfjell ²⁾	k	T 15	50.0	14.0	6.8 Rapp	44	45	4	Hjalmar Larsen, Minde pr Tromsø
129 Ms Havbryn	fk	T 36	36.0	12.0	6.0 Bolind	17	12	1	Hagerup Meyer Hanssen, Vengsøy
131 Må Fisk	f	T ?	22.0	6.0	3.0 Rapp	22	5	0	Henriette Hansen, Godthåp pr. Tr.
132 Må Vesla	f	T 36	23.0	8.0	3.5 Sabb	42	5	0	Meyer Isaksen, Slåttnes
133 8/å Kastor	f	T 20	30.0	8.0	5.0	—	—	6	Hans H Sjørelv m fl, Henrikvik
134 8/å —	f	T 23	31.0	10.1	4.0	—	—	4	E Berger m fl, Henrikvik
135 Mkr Lykken	h k	T 46	50.6	15.0	7.0 Union	34	40	1	Sverre Jenssen m fl, Dramsveien, Tromsø
136 Mk Viljen	k h	T 24	33.9	13.2	6.3 Rapp	19	12	2	H Gundersen, Storsteinn. i Tr.sund
137 Ms Viking	k	T 38	42.0	13.5	6.0 Wichm	29	20	3	Theart Sørensen m fl, Henrikvik
138 Ms Sjøgutt	f	T 32	26.0	8.0	4.0 Union	39	7	1	Arth. Pedersen, Sandnes, Vengsøy
139 Mkr Brunvoll	k	T 45	52.0	14.6	7.0 Brunv	45	50	4	Trygve Hansen m fl, Kaldfjord
140 Mk Skandfer	kt	T 12	50.1	17.3	8.0 Bolind	14	40	7	Ø Jakobsen m fl, Storsteinn. i Tr.s.
141 8/å Stormfuglen	f	T 30	19.0	5.5	2.5	—	—	0	M Johansen, Vengsøy
142 Må Sjøfuglen	k f	T 39	22.0	6.0	3.0 Sabb	39	3	1	Adolf M Hansen, Bjerkaker pr. Tr.
143 Ms Antind ³⁾	k f	T 38	34.0	9.8	4.5 Union	38	10	1	Birger Johansen, Måsvik
144 Mk Asheim ⁴⁾	k	T 24	37.0	12.0	6.0 Wichm	42	20	2	Johan Lindrupsen, Vengsøy
145 Mk Nordkapp	k f	T 24	38.0	12.0	6.3 Wichm	25	16	2	Oskar Storjord m fl, Skulsfjord

1) Omb. 1931. 2) Omb. 1945. 3) Omb. 1938. 4) Omb. 1957.

Forlang **CAMPBELL ANDERSEN'S FISKEREDSKAPER**

Bergen.

MONTERT NOT — NOTLIN — TAU — SNØRER etc. — FABRIKK OG BARKERI
Telegr.adr. Campelco. Rikstelefon 96895, eller central 98195

T-TD Tromsøysund.

Farkostens nummer art og navn	Anvendelse	Materiale	Byggeår	Lengde	Breidde	Dybde	Maskin			Eierens (den korresponderende reders) navn og postadresse
							Hva slags	Byggesår	H. K.	
146 Mk Solstreif	t	T 92	64.5	13.5	6.9	Bolind	22	50	2	Margit Skog m fl, Stenhaugen, Tromsø
148 Ms Job	k	T 32	30.0	10.0	4.0	Rapp	41	14	1	Helge Hansen m fl, Tromsvik
149 6/å Døkti	f	T 31	18.0	5.5	2.5	—	—	—	0	A Johansen, Vengsøy
150 Må Vito	f	T 40	17.0	5.3	2.3	Sabb	40	3	1	Gerh. Larsen, Stenbergan, Tromsø
151 Ms Liljen	k	T 34	37.5	12.4	6.0	Rapp	15	17	2	Fr. Ingebrigtsen, Kvaløylvåg
152 Mk Brattnes	h	T 17	52.6	14.3	6.7	Rapp	36	45	4	Ragnv. Pettersen m fl, Kaldfjord
153 Må Ferro	f	T ?	18.5	4.2	3.2	Ferro	?	3	0	Lars Larsen, Håkøy pr. Tromsø
154 Må Brøtt	f k	T 45	20.3	6.5	3.5	Sabb	?	3	0	Gudmund Jensen, Vollstad
156 Mk Tromsdal	h	T 25	48.8	16.7	6.7	Gideon	25	32	5	M S Narby, Storsteinnes i Tr.sund
157 Må Tupsi	f	T 34	18.4	4.8	2.1	C Perf	?	4	0	E K Skifjord, Tromsøen pr. Tr.
158 Ms Brødrene	k f	T 12	45.5	15.0	7.0	Bolind	13	15	5	J Hansen m fl, Vågues pr Tromsø
159 Ms Solbris	f k	T 31	28.0	10.0	5.0	Wichm	37	10	1	T Pedersen, Slåtnes pr Tromsø
160 Mk Nordlys	h k	T 37	46.6	15.0	7.0	Union	37	30	1	P Nilssen m fl, Gåsvær pr Finnvik
161 Må Åge	f	T 40	22.0	7.0	3.5	Sabb	42	4	0	Åge Richardsen, Y. Laukslet pr. Tr.
162 Mkr Signe ¹⁾	k h	T 08	52.6	16.5	6.0	Bolind	18	32	12	Alfon Hansen, Henrikvik
163 Ms Aslaug ²⁾	k	T 12	45.1	15.3	6.5	Rapp	39	35	1	Einar Jensen, Movik pr Tromsø
164 Mk Brødrene ³⁾	k h	T 12	37.5	13.0	5.0	Brunv	37	24	1	H Johansen, Vengsøy
165 Må Benn	f	T 35	21.0	7.3	4.3	Sabb	36	3	0	Einar Sivertsen, Langnes pr. Tr.
166 8/å Finska	f	T 92	28.0	6.0	2.5	—	—	—	0	Alfr. Aune m fl, Grøtnesdalen
167 Mk Viljen	k f	T 29	36.2	13.6	5.6	J M	38	40	2	Gjæver Jakobsen, Henrikvik
168 Mk Balsnes	f	T 25	27.0	9.0	6.0	Gideon	35	10	1	Jakob Haugan, Andersdal
169 Ms Blinken ⁴⁾	f k	T 25	31.0	9.5	5.5	Rapp	36	14	1	Olaf Hansen, Terjeviken, Tromsø
170 Må Kvik	f	T 38	20.0	6.0	3.0	Sabb	?	3	0	Petter Pettersen, Kvaløylvåg
171 Må Måsen	k f	T ?	40.0	12.0	5.0	Union	29	20	1	A Andreassen, Grøtnesdalen
172 Mk Tusteren	k	T 17	34.6	12.0	6.0	Grei	32	14	2	Arne Karlsen, Ramfjordnes
173 Må Duen	f	T 46	19.0	6.0	3.0	F M	46	4	0	Ingvald Sørensen, Kaldfjord
174 Mk Forland	h k s	T 38	63.5	17.0	8.0	J M	38	60	5	W Pedersen m fl, Skulsfjord
175 Msk Troms	t	T 02	78.9	22.1	8.9	Bolind	17	80	0	A/S Troms, Øst, Tromsø
176 Må Snøgg	f	T 36	20.0	6.5	3.0	Sabb	41	3	0	Erling Enoksen, Vengsøy pr. Tr.
177 Mk Havdønn	k h	T 16	46.0	15.4	6.0	Grei	16	35	4	E Berger m fl, Finnkroken
178 Ms Valkyrien	h k	T 11	44.3	16.0	7.3	Bolind	?	40	4	H Gundersen m fl, Ramfjordnes
179 Må Judit	f	T 34	20.0	5.0	2.0	Sabb	40	3	0	Olav Jensen, Lyngøy
180 6/å —	f	T 30	19.3	6.8	2.8	—	—	—	0	Nils E Nilsen, Henrikvik
181 Må Sissi	k t	T 26	33.0	11.5	3.5	Bolind	?	15	0	Edv. Falck, Solhaug, Tromsø
182 Må Snøgg	f	T 32	19.0	5.5	2.0	Sabb	30	3	0	Helge Isaksen, Slåtnes pr. Tromsø
183 Må Frisco	f	T ?	17.4	5.8	2.8	Marna	42	4	0	Sverre Haugland, Mjølvik, Tromsø
184 Må Snøgg	t	T 29	34.0	11.0	4.0	Wichm	39	6	0	Hagb. Kræmer, Godthåp, Tromsø
185 Må Sterken	f k	T 33	18.0	4.5	3.0	Børr	22	3	1	Henry Hermansen Finnes, Tromsø
186 Mk Rødtind	h k	T 38	50.1	14.6	7.0	Union	38	40	1	Joh. Jenssen m fl, Dramsv., Tromsø
187 Mk Solfjell	k h	T 16	46.0	14.0	5.5	Laval	33	35	4	Herm. Hansen, Sannessund pr. Tr.
188 Må Rugg	k f	T 02	26.0	8.0	4.0	Rapp	26	4	0	N Lorentsen, Fredriksberg, Tromsø
189 8/å Teisten	f k	T 06	20.5	6.0	1.5	—	—	—	0	Edvard Martinsen, Skitenelv
191 Må Kallfjord	f k	T 20	21.0	6.5	4.5	Sleipn	42	3	0	Jentoft Jensen, Skulsfjord
192 Mk Bremmen	h k f	T 29	52.3	14.3	6.5	Wichm	29	40	9	A Hanssen m fl, Gåsvær, Finnvik
193 Må Jagtgutten	f	T 26	22.5	7.0	3.5	Marna	42	6	1	Herman Hansen, Sannessund pr Tromsø

1) Omb. 1934. 2) Omb. 1944. 3) Omb. 1932. 4) Omb. 1936.

Nordnorsk Filetkompani A.s - Tromsø

Telefoner: 945 602

(Nordfilet)

Telefoner: 945-602

Kjøper fiskefangster til høyeste dagspris

Farkostens nummer art og navn	Anvendelse	Materiale	Byggeår	Lengde	Bredde	Dybde	Maskin			Eierens (den korresponderende reders) navn og postadresse
							Hva slags	Byggeår	H. K.	
195 Må Neptun	k	T12	26.0	8.0	3.0	Rapp	17	5	0	H Jakobsen, Risøy pr Tromsø
196 Må Nortind	k	T41	22.0	7.4	3.6	Sabb	41	5	1	Haldor N Hansen, Kaløyvåg
197 Må Tito	f	T32	22.9	5.7	3.6	Rapp	?	?	0	Ragnvald Gundersen, Futrikelv
198 Mk Gråtind	k h	T30	54.0	15.5	8.5	Union	30	40	5	Hans Edvardsen m fl, Mjelde
199 Må Smart	f k	T36	19.0	6.5	2.5	Sabb	36	3	0	J Heimdal, Gåsvær, Finnvik
200 Mk Tore	f	T?	25.5	6.5	4.0	Børr	?	?	1	Gudm Jensen, Tønsnes pr Tromsø
201 Ms Ingrid	f k h	T37	34.0	10.7	3.7	Bolind	12	12	1	K Pedersen m fl, Gåsvær, Finnvik
202 Ms Viktoria 3 ⁴)	k	T17	51.4	16.0	6.0	Brunv	42	56	1	Asbjørn Andreassen m fl, Minde pr Tromsø
203 Må Sigurd	f	T14	25.0	8.0	4.3	Alpha	?	6	0	Sigurd Vennberg, Simavik
204 Må Børr	f k	T32	23.4	6.9	3.2	Børr	32	5	2	Erling Johansen m fl, Vollstad
205 Må Sabb	f	T34	19.0	5.0	3.0	Sabb	?	3	0	Hans Hansen, Mjelde
206 Må Sjøgutt	f	T?	22.0	6.0	3.0	Sabb	48	4	0	Hjalmar Jensen, Vengsøy
207 Må Pella	f k	T40	20.0	6.5	2.5	Sabb	40	3	1	Alvin Karlsen, Engvik
208 Må Duen	f k	T42	23.0	7.0	4.5	Ø M	44	6	1	Arthur Hansen, Tønsvik pr Tromsø
209 Ms Sjøblomsten	k f	T26	27.6	8.0	4.5	Børr	26	6	1	Sverre Sigvartsen, Kvaløyvåg
210 Ms Brødrene	k f	T37	34.0	11.5	4.0	Grei	29	14	1	Einar Lorentzen, Skitenelv
211 Ms Alken	f k	T29	28.0	8.5	5.0	Helset	30	8	1	Norgren Sørensen, Godthåp, Tr.
212 4/å Rolf	f	T29	35.0	12.5	5.0	—	—	—	0	Petter Mikalsen m fl, Henrikvik
213 8/å Thor	f k	T37	28.0	7.5	4.5	—	—	—	0	Emil Lorentsen m fl, Skulsfjord
214 Mk Fremtid	f k	T35	40.0	12.2	6.0	Rapp	29	22	1	Magnus Indal m fl, Vengsøy
215 Ms Terningen	f	T36	23.0	6.0	4.0	Sabb	?	3	1	Olav Jakobsen, Larseng pr Tromsø
216 Ms Johan	f k	T24	31.0	9.5	3.5	Bolind	?	8	1	J Nikolaisen m fl, Tromsøen pr Tromsø
217 Må Laksen	f	T20	20.0	5.0	4.0	Sleipn	47	4	0	Konrad Kristoffersen m fl, Vengsøy
218 Mk Ryvingen	k h	T22	43.0	14.0	6.0	Union	30	30	4	Ingv Andreassen m fl, Grøtnesdal.
219 Må Isrypa	f	T35	15.5	4.5	2.4	Wichm	32	2	0	Nicolai Nicolaisen, Tromsdalen
220 Må Trio	f	T?	20.0	7.0	3.5	Bolind	31	5	0	T Klausen, Grindøy pr Tromsø
221 Ms Brødrene	k	T30	31.0	10.5	4.5	Helset	29	10	1	Terje Klausen, Grindøy pr Tromsø
222 Må Kåre ²)	f	T37	21.0	5.5	3.0	Gideon	24	3	0	Eilert Karlsen m fl, Mjelde
223 Må Brått	f	T39	21.0	7.3	3.8	Sabb	40	5	0	Laurits Larsen m fl, Skitenelv
224 Må Lomen	f	T39	19.0	6.0	3.0	Sabb	?	4	0	Bernhard Edvardsen, Tromvik
225 Må Kalle	f	T31	17.0	4.0	2.5	Water	28	4	0	Otto Karlsen, Mjelde
226 Ms Sjøfuglen	f	T06	24.5	7.8	3.5	Rapp	24	4	0	Aksel Karl Lunatainen, Drattberg pr Tromsø
227 Må Pil	f k	T45	20.0	6.0	3.5	Sabb	?	3	0	Bernh Nilsen, Tromsdalen
228 Mk Krystal	k	T19	41.0	14.5	7.5	Union	?	30	3	Kåre J Albrigtsen m fl, Kjosens i Kaldfjord
229 Mk Sjøfuglen	f k	T24	30.0	9.0	3.5	Nygrei	29	14	1	Henry Hansen, Skulsfjord
230 Må Teisten	k	T36	29.0	8.0	3.0	Grei	39	7	1	Halge Danielsen, Selnes
231 Mkr Inge	k f	T37	47.4	8.5	4.8	Rapp	?	12	1	J Rikardsen, Solvang, Troms
232 Må Margit	f	T38	17.3	5.4	2.5	Atlant	16	3	0	H R Hansen, Ramberg pr Tromsø
233 Må Monny	f	T40	17.5	5.0	3.0	Ø M	43	2	0	Henry Jensen, Tønsvik pr Tromsø
234 Må Fram	f k	T39	23.0	7.0	3.5	Sabb	28	5	0	Thoralf Skogås, Skarsfjord
235 Må Marna	f k	T?	26.3	8.4	3.5	Marna	39	8	1	Magnus Kaspersen, Skarsfjord
236 Må Sleipner	f	T?	20.0	5.0	4.0	Sleipn	43	5	1	Tinus Hansen, Kaldfjord
237 Må Gløgg	f	T34	17.7	5.3	2.0	Sabb	35	3	0	Evald Johansen, Tromsdalen

1) Omb. 1941. 2) Omb. 1942.



«Hvalmerket» redskap for alslags fiske
JOHAN HANSENS SØNNER

Fagerheims Fabrikker

Telegr. adr. „FAGERHEIMS“

BERGEN

Telefon 13 654

T-TD Tromsøysund.

Farkostens nummer art og navn	Anvendelse	Materiale	Byggeår	Lengde	Bredde	Dybde	Maskin			Eierens (den korresponderende reders) navn og postadresse	
							Hva slags	Byggeår	H. K.		
238 Mk Agnete	k	T	31	40.0	13.0	6.6	Bolind	?	20	4	Laurin Larsen, Ramfjordbotn
239 Må Mar	f	T	38	22.0	7.0	2.0	FM	44	6	0	Jørg Andreassen, Melvik pr Tromsø
240 Ms Havleik	f k	T	34	26.0	8.3	3.0	Sabb	41	5	1	Hagbart Lorentsen, Skulsfjord
241 Må Knut	f	T	36	29.0	8.5	5.0	Wichm	36	8	1	Sigurd Dahl, Stradv., Tromsø
242 Må Kvikk ¹⁾	f	T	23	24.0	5.0	2.5	Penta	37	6	0	Lorents Norberg, Solstrand pr. Tr.
243 Må Svein ²⁾	k f	T	34	28.0	9.0	5.0	Rapp	41	10	1	Johs Larsen m fl, Flatstad, Tromsø
244 Må Bjørnongen	f	T	?	16.5	4.4	2.0	Water	?	2	0	Halfdan Storelv, Mjelde pr Tromsø
245 Må Tor	f	T	30	21.0	6.0	5.0	Sabb	42	5	1	Sigurd Wenneberg, Simavik
246 Må Knivegga	f	T	32	25.0	7.5	3.0	FM	46	6	0	Einar Jensen, Vengsøy
247 Mk Bremsund	k h	T	16	55.6	16.7	6.6	Union	38	60	1	Eilert Martinsen, Berglund, Tromsø
248 Må Klippen	f	T	24	20.0	5.9	3.0	Ø M	38	2	0	Å. Gundersen, Ramfjordnes pr. Tr.
250 Må Onkel Otto	f	T	?	22.0	7.0	3.5	Sabb	42	4	0	Gunnar Johnsen, Tromsdalen
251 Må Rasken	f	T	?	20.9	5.9	3.9	C Perf	?	6	0	Sig. Madsen, Skarsfjord pr. Tromsø
252 Må Alken	f	T	47	20.0	7.3	3.5	Sabb	37	4	0	Henry Hansen, Tromvik pr Tromsø
253 Må Urn	f k	T	39	26.0	8.0	2.5	Rapp	18	5	1	Olav Myrvoll m fl, Kraksløtt pr. Tr.
254 Må Guten	f	T	36	20.0	6.0	3.0	Sabb	41	4	0	Olav Pettersen, Solstad, Futrikelv pr. Tromsø
255 Må Bris	f k	T	42	19.0	5.0	2.5	Sleipn	42	3	1	Henry Olsen, Skulsfjord pr Tromsø
256 Mk Dunn	f k	T	32	37.0	11.0	6.0	Brunv	37	20	1	Håkon Sørensen m fl, Skitenelv
257 Må Snøgg	f	T	30	18.0	5.0	2.6	Water	13	4	0	Hagerup Cebakk, Bakkejord
258 Ms Teisten ²⁾	f	T	?	22.0	6.5	3.5	Sabb	31	5	1	Aksel Ingebrigtsen m fl, Tromsdalen
259 Må Gunvor	f k	T	42	19.0	5.0	3.0	Sabb	41	3	0	Alfr Sørensen, Vengsøy pr Tromsø
260 Må Snøgg	f k	T	30	22.0	6.5	3.6	Wichm	30	5	1	Ole Eliassen, Tromsdalen
261 Mk Brislingen	t	T	15	55.0	12.6	5.0	Brunv	21	25	1	Wilh. Wilhelmsen, Ramfjordbotn, Tromsø
262 Må Mona	f	T	37	18.0	7.0	3.0	Sabb	42	4	0	Kåre Moe, Tønsvik pr. Tromsø
263 Må Liv	f	T	38	22.0	7.5	5.0	Sabb	?	4	0	Hagb. Bakkland, Bakkejord, Tromsø
264 Mk Nordhav	k f	T	33	28.0	9.2	4.0	Rapp	20	10	0	Håkon Sørensen, Godthåp, Tromsø
265 Må Tor	f	T	38	21.0	7.0	3.0	Grei	10	4	0	Erling Nilsen, Mjelde, Tromsø
266 Må Høtten	k f	T	?	22.0	7.5	3.4	Gideon	22	4	1	M Hanssen, Bakkejord, Tromsø
267 Må Lillegutt	f	T	35	21.0	6.5	4.5	Wichm	34	2	0	Arne Hansen, Tromsdalen
268 Må Marna	f k	T	?	31.6	7.7	3.0	Marna	42	8	1	Hans Lauritsen m fl, Balsnes pr Tromsø
269 Må Flink	f	T	?	19.5	5.0	2.0	Water	?	4	0	Gerh. Skoglund, Mjelde, Tromsø
270 Må Tor	f	T	46	22.0	7.0	2.6	Marna	45	6	0	Erling Nilsen, Mjelde pr Tromsø
271 Må Sonja	f	T	46	21.0	6.5	3.5	Sabb	46	4	0	Karl Enoksen, Simavik
272 Må Chruse	f	T	35	23.5	5.5	3.5	motor	35	5	1	Magnus Kjelstrup, Håkøy, Tromsø
273 Må Erla	f k	T	?	21.0	6.0	3.5	Sabb	46	4	1	Sign Tomassen m fl, Straumbukta
274 Må Sleipner	f	T	35	18.4	5.8	2.5	Sleipn	42	3	0	Daniel Borch m fl, Tromsdalen
275 Ms Leiken	f	T	38	29.0	10.2	4.2	Rapp	38	14	1	Ole Hansen m fl, Kaldfjord
276 Mk Erling ³⁾	k f	T	11	42.0	12.5	4.2	Wichm	38	16	4	Arne J Pettersen m fl, Kalfjord pr Tromsø
277 Må Vona	f	T	44	22.0	7.0	3.5	Bolind	46	8	0	Walter Albrigtsen, Kaldfjord
278 Mk Verdens- fjord	f	T	36	21.0	7.0	4.0	Wichm	36	2	0	A. Andreassen m fl, Minde, Tromsø
279 Må Sabben	f	T	?	19.2	5.6	3.3	Sabb	43	4	0	Erling Berger, Marisløtt pr Tromsø

1) Omb. 1935. 2) Omb. 1947. 3) Omb. 1945. 4) Omb. 1937.

Nordnorsk Filetkompani A.s - Tromsø

Telefoner: 945 - 602

(Nordfilet)

Telefoner: 945 - 602

Kjøper fiskefangster til høyeste dagspris

Farkostens nummer art og navn	Avvendelse	Materiale	Byggear	Lengde	Bredde	Dybde	Maskin			Eierens (den korresponderende reders) navn og postadresse
							Hva slags	Byggear H. K.	F. & fangab.	
280 Ms Venus	f	T ?	25.0	8.0	5.6	Ø M	45	6	0	Johan Sandvik, Tromsdalen
281 Må Rolf	f	T 34	19.5	6.5	3.5	Wichm	34	2	0	Jakob Lind, Lyngøy pr Tromsø
282 Ms Parat	f	T 28	23.0	7.0	3.5	Sabb	45	4	0	Villiam Karlsen, Vollstad
283 Må Snøgg	f	T ?	17.0	4.5	2.0	C Perf	?	3	0	Peder Elveslett, Vollstad
284 Må Spleis	f	T 30	17.6	5.0	2.6	Marius	42	3	0	Harald Andreassen, Mjølvik
285 Må Hans	f	T 42	22.0	5.0	3.0	Ø M	43	3	0	Trygve Elvenes m fl. Kraksletta
286 Mk Falken	k	T 16	32.0	10.0	5.0	Rapp	16	12	1	Harry Larsen m fl. Stenbergan, Tromsø
287 Må Snøgg	f	T 18	21.0	5.5	4.0	motor	24	5	0	Harald Bergli, Bergli pr. Tromsø
288 Må Lomen	f	T ?	19.0	5.0	4.5	Sabb	43	3	0	Alfon Pedersen, Skåtnes pr Tromsø
289 Må Arne	f	T ?	21.0	3.7	2.9	Dux	?	3	0	Ingbert Nilsen, Tromsdalen
290 Må Loial	f	T 97	20.0	5.5	4.0	motor	10	4	0	Mathias Hansen, Mjelde, Tromsø
291 Må Gerd	f	T 44	22.0	7.0	3.5	Marna	45	5	0	Vilmar Johannessen m fl. Futrikelv
292 Mkr. Havbåen	k h	T 17	52.0	15.0	8.5	Union	45	30	1	Ragny Robertsen m fl. Kallfjord
293 Må Real	f	T 38	15.6	6.0	4.2	Real	45	4	0	Nils Karlsen, Vollstad
294 Ms Sterren	f k	T 44	20.0	5.0	3.0	Sabb	46	5	0	Edvart Nilsen, Kvaløyvåg
295 Må Lasse	f	T 30	24.0	6.0	3.5	Grei	?	4	1	Emil Bye, Bjerkaker, Tromsø
296 Må Sjøgutten	f	T 10	18.0	4.5	2.0	Ø M	43	2	0	Johan Kristoffersen, Kvaløyvåg
297 Må Ula	f	T 33	21.0	5.0	4.0	Bolind	27	5	0	Berntine Lorentzen, Andersdal pr. Tromsø
298 Må Star	f	T 26	19.0	6.0	2.7	Tenfj	?	3	0	Øvre Wilhelmsen, Skulsfjord
299 Må Frigg	f	T 34	20.0	6.0	2.9	C Perf	33	4	0	Ingvard Pettersen m fl, Størvold Tromsø
300 Mkr Nordegga	k	T 44	35.0	11.0	5.3	Brunv	44	16	1	Kåre Jenssen, Vengsøy
301 Ms Fiskøy	k	T 12	48.0	16.0	7.0	Levah	22	32	3	Alfon Hansen m fl, Kallfjord
302 Må Silla	k f	T 35	31.0	8.0	3.0	F M	41	14	0	Waldemar Pedersen, Skulsfjord
303 Ms Rita ¹⁾	k f	T 47	25.0	8.5	3.0	Rapp	32	5	0	Arthur Jacobsen, Dramsv., Tromsø
304 Ms Sjø- blomsten ²⁾	k	T 29	27.0	10.0	5.0	Union	39	7	1	Olav Olsen, Tromsdalen
305 8/a Kallfjord	f	T 34	30.0	10.0	5.0	—	—	—	0	Alvin Olsen, Nordås, Kallfjord
306 Må Lilla	f	T 26	21.0	6.0	3.0	Heimd	20	5	0	Vidar Johansen, Kvaløyvåg
307 Må Rapp	f k	T ?	29.0	10.0	4.0	Heimd	33	10	1	Arthur Røgh, Minde pr. Tromsø
308 Ms Olaug	f k	T 30	27.0	8.5	4.5	Bolind	30	12	0	Bernt Karlsen, Mjelde pr. Tromsø
309 Må Marna	f k	T 39	31.0	10.0	5.0	Marna	39	16	0	Alf Nygård m fl, Kallfjord
310 Må Sjøulk	f k	T ?	24.0	7.0	3.0	Marna	44	5	0	Aslaug Olsen, Kvaløyvåg
311 Må Bris	f k	T 42	19.0	5.0	2.5	Sabb	38	3	1	Henry Olsen, Skulsfjord
312 Må Klegg	f	T 44	21.0	6.2	3.3	Sleipn	44	5	0	Magnus Juliussen m fl, Skulsfjord
313 Må Vesla	f k	T 43	20.0	6.0	3.0	Sabb	43	3	0	Håkon Fredriksen, Vengsøy
314 Må Charlo	f	T 44	21.0	6.5	3.0	Sabb	43	4	0	Tehart Martinsen, Kvaløyvåg pr. Tromsø
315 Ms Åstind	f	T 26	34.0	11.8	6.0	Bolind	?	12	1	Viktor Jensen, Vengsøy
316 Må Knut	f	T 44	22.5	6.5	4.0	Marna	42	4	0	Inge Eliertsen m fl. Tønsnes pr. Tr.
317 Må Flink	f	T 44	21.0	7.0	3.0	Sabb	43	3	0	Arne Hansen, Tromsdalen
318 Må Snapp	f	T 42	18.0	5.0	2.0	Sabb	40	3	0	Gunnar Lium, Fagereng pr. Tromsø
319 Må Peik	f	T 35	20.0	6.0	2.5	F M	44	4	0	Jakob Jakobsen, Kuberg, Tr.dalen
320 Må Rabb	f	T ?	20.5	7.0	3.0	Tenfj	?	3	0	Hanna Jakobsen, Balsnes pr. Tr.
321 Må Dreng	f	T ?	17.0	5.5	3.0	Ø M	43	2	0	Thoralf Moe, Tønsvik pr. Tromsø

1) Omb. 1947. 2) Omb. 1946.

BRØDRENE AARSÆTHER a.s

Etablert 1877.

Alesund

Rikstelefon 2800.

Filialex i Svolvær, Kabelvåg, Henningsvær og Risvær.

» » Tuffjord, Ingøy, Kjøllefjord, Mehamn, Vardø og Vadsø.

KJØPER FISK — LEVER — TRAN OG ROGN.

T-TD Tromsøysund.

Farkostens nummer art og navn	Anvendelse	Materiale	Byggear	Længde	Bredde	Dybde	Maskin			Eierens (den korresponderende reders) navn og postadresse
							Hva slags	Byggear	H. K.	
322 Ms Bølgem	f k	T 30	26.0	8.0	3.5	Popul	30	6	0	Amandus Hansen, Kaldfjord
323 Må Trippen	f k	T 38	23.0	7.0	4.0	Sabb	38	3	1	Sigvard Sørensen, Slåttnes pr. Tr.
324 Ms Jarle	f	T 46	26.0	8.5	3.5	Sabb	46	5	1	Ha Martinsen, Slåttnes pr Tromsø
325 Må Knoll	f	T 31	22.0	7.0	3.0	FM	?	5	0	Sedevart Johansen m fl, Finland pr. Tromsø
326 Må Truls	f	T ?	19.0	5.0	2.0	Wichm	30	2	0	Nils Hansen m fl, Futrikelv
327 Må Klar	f k	T 36	22.0	8.0	3.0	Lettv	?	6	0	Leif Johansen m fl, Tønsvik pr Tr.
328 Må Luna	f k	T 44	18.0	6.0	3.0	Sleipn	43	3	0	John Jenssen m fl, Mjølvik pr. Tr.
329 Må Dunna	f	T 25	16.0	5.0	3.0	Sofo	20	3	1	Ragnar Strøm, Sjølun pr. Tromsø
330 Må Iris	f	T ?	22.0	6.0	3.5	Bilmot	?	24	0	Johan Blomli, Ramfjordnes
331 Ms Dagny ⁴⁾	k	T 07	49.0	15.9	9.0	Wichm	43	20	1	Magnus Hermansen, Nordstrand, Tromsø
332 Må Frank	f	T 44	22.0	6.2	3.2	Rapp	28	4	0	Ingvald Andersen, Kalfjord
333 Må Kvikk	f	T 33	21.5	6.5	3.0	Helset	44	6	1	Torl Jakobsen, Balsnes pr Tromsø
334 Må Lita	f	T 43	15.0	5.5	3.0	Ø M	43	2	0	Arnold Kristensen, Slåttnes pr. Tr.
335 Mk Sjøgutt	k	T 15	40.0	12.5	6.0	Wichm	42	20	1	Karl Johansen, Ramfjordnes pr Tr.
336 Må Spurven	f	T 44	22.6	6.7	3.6	Sleipn	41	5	0	Johannes Pedersen, Vengsøy
337 Må Lillegutt	f	T ?	21.0	5.0	2.5	C Perf	43	4	0	Olav Olsen, Håkøy pr. Tromsø
339 Må Kvikk	f	T ?	17.1	5.5	2.5	Kvikk	23	3	0	Bj. Johansen, Mjelde. pr. Tromsø
340 Må Klakken	f	T 36	23.0	6.0	3.0	Ø M	44	4	0	Magne Pedersen, Kalfjord
341 Må Rakett	f	T 33	21.0	5.0	3.0	Ø M	44	3	0	Nils Hansen, Gåsver pr Tromsø
342 Må Svanen	f	T 29	22.0	6.0	3.0	Sleipn	44	4	0	Sverre Sørensen, Vengsøy
343 Må Tor	f	T 34	19.4	5.7	2.5	Kraft	?	3	0	Bjarne Kristoffersen, Nygård pr Tr.
344 Må Bratt	f	T 39	19.8	7.5	3.0	FM	?	6	1	Wilhelm Larsen, Skitenelv
345 Må Halvar	f	T 30	26.0	6.0	3.5	Rapp	30	6	0	Aksel Olsen m fl, Kaldfjord
346 Må Sjøfuglen	f	T 39	23.0	6.0	3.0	Sleipn	39	7	0	Kåre Mortensen m fl, Tromsdalen
347 Må Greien	f	T 38	20.0	6.5	4.0	Grei	30	4	0	Kr Berg Kristiansen, Kraknes pr Tromsø
348 Mk Pelikan	f k	T 32	35.0	9.0	5.0	Bolind	30	12	1	Halsten Norum m fl, Andersdal pr Tromsø
349 Må Sleipner	f	T 38	21.0	7.0	3.5	Sleipn	46	5	0	Peder Pedersen, Vollstad
350 Mk Kvikk	h k	T 00	48.0	16.0	9.0	Union	36	50	2	Alf Andreassen, Minde pr Tromsø
351 Må Idun	f k	T 34	21.0	7.0	4.0	Sleipn	44	6	0	Andreas K J Jensen, Vengsøy
352 Må Fram	f k	T 34	40.0	11.0	4.0	FM	44	18	0	Otto Skog m fl, Stenhaug pr Tromsø
353 Mk Torålv	k	T 11	42.0	13.0	6.6	Hjelset	34	20	1	Ingv Johansen m fl, Vengsøy
355 Må Duen	f	T 45	22.0	7.0	3.0	Sabb	44	5	0	Einar Kristiansen, Futrikelv pr Tr.
356 Må Seien	f	T 45	18.0	6.0	3.0	Ø M	42	4	0	Hjalmar Hansen, Slåttnes pr Tr.
357 Må Einar	f	T 44	22.0	8.0	5.0	Helset	?	5	0	Henry Ingebrigtsen, Bakkejord
358 Må Bjørn	f k	T 45	24.5	8.0	6.0	Bolind	?	8	0	Alfred Eilertsen, Mjelde pr Tromsø
359 Ms Klara	k	T 07	48.4	15.5	7.0	Alpha	33	42	1	Charles Cedolfsen m fl, Kvaløyyvåg
360 Ms Vestheim	k f	T 38	25.5	8.0	3.6	Popul	16	6	1	Helmer Hansen m fl, Gåsver pr Tr.
361 Ms Julie	k	T 08	38.0	13.0	6.0	Rapp	22	12	1	Børre Nedregård, Kraknes pr Tr.
362 Mk Stegg	k	T 22	49.4	12.3	9.2	Union	31	40	1	Harald A Martinsen, Grøtnesdalen pr Tromsø
363 Må Bruntind	f	T ?	23.0	6.0	3.0	Sleipn	46	5	0	Laurits Hansen, Futrikelv
364 Ms Mira	k	T 16	30.0	10.0	6.5	Bolind	22	15	1	Heddy Theodorsen, Skulsfjord
365 Må Kåre	f	T 45	19.0	6.0	3.0	Rapp	?	4	0	Helge Torstensen, Skogvik pr Tr.

* 1. Omb. 1939.

Nordnorsk Filetkompani A.s - Tromsø

Telefonet: 945 - 602

(Nordfilet)

Telefonet: 945 - 602

Kjøper fiskefangster til høyeste dagspris

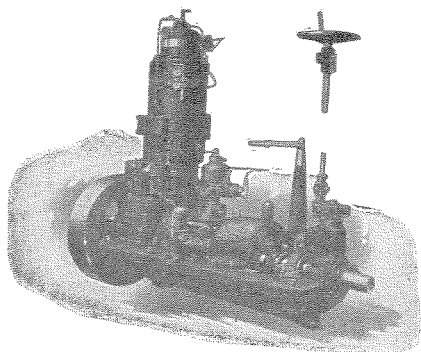

A.-B. Jønkøpings Motorfabrikk
Jønkøping
Telegr.adr.: Motor

June Munkteill — Ledende fiskerimotor

Fordelaktigste motor for
fiske-, fangst-, frakt- og
passasjerfartøyer.

Leveres i alle størrelser.
Undersøk våre priser og beting-
elser hos våre agenter i Norge:

For Nord-Norge:

ANTON ARVESEN
Engenes

For Syd-Norge:

BRØDRENE ANDERSEN
FREMO A.s
Drammensveien 164 — Oslo.

T-TD Tromsøysund — T-TS Trondenes.

Farkostens nummer art og navn	Anvendelse	Materiale Byggear	Lengde	Breidde	Dybde	Maskin			Eierens (den korresponderende reders) navn og postadresse
						Hva slags	Byggear	H. K.	
367 Ms Fram ¹⁾	fk	T 31	26.0	8.5	4.0	Gideon	?	8	1 Karl Olsen, Tromvik
368 Må Glimt	f	T 46	21.8	6.6	2.4	Sleipn	46	3	0 Egil Berntsen, Grøt fj. pr Tromsvik
369 Ms Snefrid	hk	T 06	49.6	16.0	6.7	Bolind	29	40	4 Rolf Hansen m fl, Finnkroken
370 Må Skreien	f	T 46	17.5	6.0	4.5	Marna	46	5	0 Harald Hansen, Kaldfjord
371 Må Snøgg	f	T 47	18.8	5.5	2.9	Sleipn	47	3	0 Gudmund Kvalnes, Bakkejord
372 Må Pluggen	f	T 36	19.0	6.0	3.0	motor	07	5	0 Peder Nilsen, Finnvik
373 Mkr Øistein	k	T 47	43.0	13.0	5.8	Union	43	15	1 Sverre Jensen, Finnkroken
374 Må Gerd	f	T 45	17.0	6.0	4.0	Marna	42	5	0 Hans Hansen, Kaldfjord

T-TS. Trondenes merkedistrikt.

1 Ms Per Sivle	kf	T 16	37.0	12.0	5.3	Helset	32	20	2 Gerhard Mikkelsen, Grøtavær
2 Må Sabb ²⁾	f	T ?	26.0	6.7	2.5	Sabb	35	5	0 Nils Nilsen, Kjøtta i Senja
3 Må Dux	k	T ?	20.0	5.6	2.8	Dux	24	6	0 Kristoffer Larsen, Kasfjord
4 Mkr Brødrene ³⁾	f	T 14	52.0	14.5	6.0	Wichm	34	30	3 Nils Jensen m fl, Lundenes i Senja
5 Må Skreien	f	T 39	20.0	6.0	3.5	Sabb	36	3	0 Nils K Nilsen, Kasfjord
6 Mkr Knut 1	kt	T 11	68.8	20.7	9.8	Skand	31	80	3 Ole Nilsen, Sama pr Harstad
7 Mkr Brødrene	f	T 30	36.0	11.0	5.2	Wichm	27	16	0 Nils K Nilsen m fl, Grøtavær
8 Ms Laila I	fk	T 11	61.5	19.0	7.2	Finneø	21	50	0 Harald Larsen, Kasfjord
9 Må Tor	f	T 36	21.0	7.0	4.0	Sabb	42	5	0 Theodor Johnsen, Sama pr Harstad
10 Må Inger	f	T 32	23.0	7.0	3.5	Rapp	?	7	0 Angel Nydal, Lundenes i Senja
11 Ms Harald	f	T 17	25.0	6.0	4.0	Bergs	22	8	0 Johan Hansen m fl, Grøtavær
12 Mkr Falken	kf	T 22	42.0	13.0	6.8	Wichm	24	20	2 L Enoksen, Berg pr Harstad
13 Mkr Balder	f	T 29	47.0	15.5	8.0	Union	29	30	4 A Pedersen m fl, Lundenes i Senja
14 Ms Nor	fk	T 01	48.0	16.0	6.0	Wichm	36	30	4 Peder Angel, Lundenes i Senja
15 Ms Lina	fk	T 09	46.0	14.6	6.6	Wichm	28	20	3 M Arnesen m fl, Lundenes i Senja
16 Ms Ruth ⁴⁾	fk	T 09	41.0	10.9	7.5	Wichm	27	20	3 Olaf Hansen m fl, Elgsnes
17 Må Seien	f	T 31	19.0	6.0	3.0	F M	31	3	0 Leif Kulseng, Røkenes pr. Harst.
18 Ms Alken	kf	T 32	26.8	9.4	4.0	Rapp	30	7	0 Ole Rasmussen, Kjøtta i Senja
19 Må Snøgg	f	T 36	21.0	8.0	5.0	Fix	24	4	0 Hans Hansen, Kjøtta i Senja
20 Må Lillegutt	fk	T 39	23.0	6.5	3.0	Sabb	26	5	0 Halvd Eneberg, Lundenes i Senja
21 Ms Glimt	fk	T 28	32.0	10.0	5.5	Grei	34	20	0 Hans W Hansen, Elgsnes
22 Mkr Heimen ⁵⁾	fk	T 14	42.0	13.0	7.0	Wichm	34	25	0 Arthur Nilsen, Grøtavær
23 Må Bønes	f	T 31	22.0	6.0	3.0	Bønes	?	4	0 Harald Henningsen, Elgsnes
24 Må Stord	f	T 32	19.0	6.0	3.0	Stord	46	3	0 Herman Tollefsen, Mågø pr Harst.
25 Ms Roma	kf	T 08	46.0	16.0	6.0	Bolind	10	40	4 K Nydal m fl, Lundenes i Senja
26 Mkr Fisk	kf	T 28	34.0	10.3	5.3	Brunv	29	16	0 Gun Solsvik m fl, Arnes pr Harstad
27 Ms Odd	f	T 20	26.0	6.2	3.0	Avane	20	6	0 Andreas Ringberg, Hagen pr Harst.
28 Ms Håbet	fk	T 02	44.0	15.5	6.6	Grei	11	16	5 Notkompagniet «Håbet», Kasfjord
30 Må Bjørnungen	f	T 36	23.0	7.0	3.5	Fix	22	5	0 S Hansen m fl, Aune pr Elksnes
31 Mkr Bergsvåg	k h	T 19	53.5	15.3	17.1	Stabil	19	50	4 Alf Ringberg, Ringberg pr Harstad
32 Må Pilen	f	T 39	20.0	7.0	3.5	Marna	39	6	0 Peder Korneliussen, Kasfjord
33 Ss Leif	f	T 39	27.0	7.0	4.0	—	—	—	0 Ludvig Andreassen, Mågø pr Harst.
34 Mkr Ashjørn									
Selsbane	hk	T 39	60.0	16.8	8.8	Wichm	39	50	0 R Lorentzen m fl, Lundenes i S.
35 Ms Alken	kf	T 07	45.0	16.0	8.0	Wichm	36	30	3 Anton Hansen m fl, Grøtavær
36 Ms Wilhelmine	kft	T 10	48.0	16.0	6.0	Bolind	38	32	4 Alfr. Berglund, Lundenes i Senja

1) Omb 1937. 2) Omb. 1934. 3) Omb. 1938. 4) Omb. 1929 og 1935. 5) Omb. 1940.

Fiskernes Ferskfiskomsetning ^{S/L}

Hovedkontor: Kjølelageret i Trondheim. Telegr.adr.: «Fiskeomsetning».

Avdelingskontor: Oslo — Bergen — Narvik.

Telef. Trondheim: 21528-29-30. Oslo: 413 006, 417411. Bergen: 16827, 19048.

Farkostens nummer art og navn	Anvendelse	Materiale	Byggeår	Lengde	Bredde	Dybde	Maskin			Eierens (den korresponderende reders) navn og postadresse
							Hva slags	Byggeår	H. K.	
37 Må Svanen	f	T 27	22.0	6.3	2.9	Bones	?	3	0	Albr. Albrigtsen, Skjærstad, Harst
38 Mk Sjøbakk	f k	T 35	40.0	13.0	7.0	Rapp	35	29	2	Jørgen Edissen m fl, Grøtavær
39 Må Teisten	f	T 32	21.5	6.0	3.6	Sabb	?	5	0	Martin Rasmussen, Sama pr Harst
40 Må Prøven	f k	T 43	22.0	7.5	4.0	Sabb	46	4	0	Einar Markussen, Kasfjord
41 Mk Fremad	f k	T 04	54.4	16.2	7.3	Bolind	20	40	5	Jacob Nilsen m fl, Kasfjord
44 Mk Grytøy	k h	T 44	45.0	14.0	7.0	Brunv	44	42	0	Trygve Nilsen m fl, Grøtavær
45 Ms Havella	h k	T 12	34.0	11.5	5.5	Rapp	35	24	0	M Gabrielsen m fl, Grøtavær
47 Mk Kvellsol	f k	T 16	40.0	13.5	6.2	Gideon	26	23	0	Harry Hansen, Elgsnes
48 Må Langnes	f	T 28	43.0	13.0	6.0	Levah	29	16	4	Fr Mustaparta, Berg pr Harstad
49 Må Solglimt	f k	T 37	23.0	6.0	3.0	Sabb	37	4	0	F Walnum, Lundenes i Senja
50 Mk Arne	f k	T 26	36.6	13.4	5.4	Wichm	26	16	5	Ingvald Johansen, Grøtavær
52 Ms Snøggen	f	T 29	33.0	11.0	5.0	Rapp	28	14	2	Leoh. Jakobsen m fl, Grøtavær
53 Mk Flukt 2	k h	T 38	40.0	12.5	6.5	Wichm	36	16	1	Ivar Vikholt, Grøtavær
54 Må Gribb	f	T ?	20.0	6.0	3.0	C Perf	?	4	0	T Akselsen, Trondenes pr. Harst
55 Må Fram	f	T 29	18.0	5.0	2.0	Ameri	?	3	0	Hugo Nilsen, Sama pr. Harstad
56 Må Johanna	f	T 30	18.5	5.0	3.0	Trygg	32	3	0	M Pedersen m fl, Gamnes pr. H.
57 Mk Trygg	f k	T 20	36.0	11.0	6.7	Union	44	20	0	Aksel Vinje, Kasfjord
58 Må Rabb	f	T 35	20.0	6.0	3.0	FM	?	4	0	Per Vaskinn, Lundenes i Senja
59 Må Brødrene	k f	T 14	22.0	6.0	2.5	L-Grei	?	4	0	Andreas Johansen, Kasfjord
60 Må Glimt	f	T 37	20.0	6.0	3.0	Sabb	33	3	0	Einar Eilertsen, Kasfjord
61 Må Monty	f	T 30	26.0	5.7	3.0	Solo	31	8	0	Isak Rogde m fl, Kjøtta i Senja
62 Ms Horntinn	f k	T 37	23.0	8.0	4.0	Fix	31	6	0	Jacob J Aune m fl, Elgsnes
63 Mk Arne	f	T 37	27.0	7.0	3.5	N-sabb	38	5	0	Karl Edissen m fl, Grøtavær
64 Må Fix	k f	T 22	21.2	6.4	3.2	Fix	26	4	0	Joh N Akero, Kjøtta i Senja
65 Må Rio	f	T 34	24.0	6.0	4.0	FM	38	7	0	Ole Rogde, Kjøtta i Senja
67 Mk Spurven	f k	T 37	33.0	12.0	6.0	Rapp	37	24	0	Ivar Iversen, Grøtavær
68 Må Altevåg	k f	T 26	40.0	12.0	7.5	Veneri	40	35	4	Einar Ringberg m fl, Harstad
69 Må Nor	f	T 25	19.0	6.0	3.0	Sterk	?	4	0	Bjarne I Johnsen, Sama pr. Harst
70 Mk Helge	f k t	T 20	47.5	16.0	7.5	Bolind	?	32	0	Lauritz Aleksandersen, Trondenes- leiren pr Harstad
71 Må Glimt	f	T ?	20.0	5.0	3.0	Sabb	36	3	0	Birger Fossen, Kasfjord
72 Må Snøggen	f	T 39	22.0	7.0	5.0	Gideon	32	4	0	Holger Rasmussen m fl, Elgsnes
73 Ms Kleivgrunn	f k	T 41	25.6	8.8	3.0	Union	46	7	0	Sverre Henriksen, Kjøtta i Senja
75 Må Knut	f	T 20	18.0	5.0	4.0	Sabb	29	3	0	Martin Aa, Sama pr Harstad
76 Må May	f	T 33	22.0	5.0	3.0	Sabb	41	4	0	Jan Jensen, Skjærret pr. Harstad
77 Mk Bjørnholm	f k	T 41	50.0	14.0	6.3	Bolind	20	23	0	Nils P Markussen, Kasfjord
82 Må Snøgg	f k	T 31	24.0	7.0	4.0	Wichm	31	4	0	V Nilsen, Skjærstad pr. Kasfjord
83 Ms Fram	f k	T 32	26.0	9.0	4.0	Volda	32	7	0	Henry Olsen, Elgsnes
84 Ms Ørnen	f k	T 12	37.3	12.3	4.8	Alpha	18	14	0	Lyb. Wang, Skjærstad pr. Harstad
85 Mk Palmen	f k	T 35	42.0	12.9	6.0	Helset	35	26	0	R Vikholdt m fl, Grøtavær
87 Må Solo	f	T 42	25.5	6.0	3.0	Solo	36	6	0	Aksel Pedersen, Høgda pr Harstad
88 Ms Trygg	f	T 31	24.0	8.0	3.5	Sabb	31	5	0	A Nordahl m fl, Lundenes i Senja
89 Må Brødrene	f	T 19	30.0	9.0	3.0	Nygrei	30	9	0	Meyer Rogdi m fl, Kjøtta i Senja
90 Må Jermund	f	T 45	22.0	6.0	4.0	Real	41	8	0	Erling Mikkelsen, Kasfjord
91 Må Kvik	f	T 22	26.0	7.0	4.5	Helset	22	6	0	Ivar Nilsen, Sama pr Harstad
92 Må Sabb	f k	T 30	22.0	7.5	3.5	Sabb	36	3	0	B Rasmussen, Elgsnes
93 Mk Solheim	k h	T 16	45.0	15.0	7.0	Union	?	30	4	Helmer Arutsen, Sama pr Harstad
94 Mk Vågstjød	f	T 32	36.0	12.0	6.0	Union	33	15	0	Hans Aronsen, Kjøtta i Senja

Nordnorsk Filetkompani A.s - Tromsø

Telefoner: 945 - 602

(Nordfilet)

Telefoner: 945 - 602

Kjøper fiskefangster til høyeste dagspris

T-TS Trondenes — T-U Ullsfjord.

Farkostens nummer art og navn	Anvendelse	Materiale	Byggeår	Lengde	Bredde	Dybd	Maskin			Eierens (den korresponderende reders) navn og postadresse
							Hva slags	Byggeår	H. K.	
96 Mk Brødrene	fk	T	37	40.1	12.6	5.0	Wichm	41	20	0 Joh. Larsen m fl. Grøtavær
97 Må Svalen ¹⁾	f	T	37	22.0	7.0	3.0	C Perf	?	4	0 Otto Aspevill, Elgsnes
98 Må Sjøglint	f	T	43	25.0	8.0	4.0	Sabb	42	5	0 Anders Olsen, Lundenes i Senja
99 Må Solkverv	f	T	39	22.0	7.7	3.0	Sabb	39	5	0 Harris Svendsen, Lundenes
100 Mk Union	fk	T	33	29.0	8.5	4.0	Union	33	7	0 Erik Harila, Arnes pr Harstad
101 Må Hakon 2	f	T	46	25.0	8.0	4.0	Sabb	43	5	0 Johan Pedersen, Grøtavær
102 Må Marna	f	T	34	22.0	6.5	4.0	Marna	34	8	0 Einar Ringberg, Ringberg, Harstad
103 Mk Lillegutt ²⁾	f	T	22	40.0	12.0	6.0	Skand	26	18	0 Morten Johansen, Lundenes

T-U. Ullsfjord merkedistrikt.

2 Mkr Steinnes ³⁾	fk	T	12	52.0	16.5	7.5	Union	39	40	0 Lars Larsen m fl. Jøvik i Ullstj.
3 Mk Marie	fk	T	13	43.0	12.5	5.5	Heimd	38	20	4 E Mortensen m fl. Lakselvbukt
4 Må Snapp	f	T	21	26.0	6.0	4.0	Konku	28	8	1 Hans Sjørnes, Sjørnes
5 Må Spurven	fk	T	36	20.0	6.0	3.0	Sabb	36	4	1 Sigleif Larsen m fl. Skarmunken
6 Ms Fram	fk	T	14	40.5	14.0	5.5	Nygrei	29	30	5 H Hansen jr. m fl. Jøvik i Ullstj.
7 8/å —	fk	T	15	22.0	6.0	3.0	—	—	—	0 Odin Mortensen, Skarmunken
8 Må Sjøfart	fk	T	26	27.0	7.0	4.0	Rapp	25	6	1 Petter Pettersen m fl. Skarmunken
9 Mk Gunnar	fk	T	16	38.0	12.0	6.0	Rapp	37	24	4 Karl Larsen, Laksvatn
10 Mk Fremtiden	h kf	T	16	37.0	12.0	6.5	J M	34	20	4 Hans Danielsen, Sjørnes
11 Mk Veideren	fk	T	13	42.4	14.0	5.6	Wichm	32	25	5 Jens Henriksen m fl. Skarmunken
12 Ms Klara ⁴⁾	fk	T	08	41.0	14.0	7.0	Union	31	20	4 K Pedersen, Lakselvbukt
13 Ms Jenny ⁵⁾	k fs	T	11	47.0	16.5	7.5	Union	30	30	6 Morten Henriksen, Lakselvbukt
14 Ms Havskår	fk	T	44	36.0	12.0	7.0	Rapp	35	17	1 Ragnvald Kristiansen, Svensby
15 Mk Ullstenfjord	fk	T	39	57.0	16.3	8.4	Finnø	40	63	1 Leif Gressmyr m fl. Olderbakken
16 Ms Haveggen ⁶⁾	kt	T	06	47.0	14.5	7.0	Munkt	30	45	4 P Magnusen m fl. Olderbakken
17 Mk Alma	fk	T	26	48.0	15.3	7.5	Rapp	29	35	6 Karl Henriksen m fl. Skarmunken
18 Mk Vangen	fk	T	26	43.3	14.2	7.0	Union	27	20	4 Strømme Hansen, Sjørnes
19 Ms Ragna	fk	T	11	38.0	14.0	7.0	Rapp	? 24	2	A N Hjellnes m fl. Jøvik i Ullstj.
20 Mk Nordkap	fk	T	17	43.0	15.0	7.5	Popul	20	25	4 O Hansen, Sjørnes
21 Må Fix	f	T	29	20.0	6.5	3.5	Fix	27	3	1 Arthur Larsen, Jøvik i Ullsfjord
22 Ms Snille	f	T	29	27.5	9.0	3.5	Heimd	29	7	1 Ottor Olsen m fl. Skarmunken
23 Må Thor	fk	T	30	23.5	7.5	4.5	Favori	30	4	1 William Arousen m fl. Svensby
24 Mk Havbråt	fk	T	24	48.0	15.0	7.5	Union	30	30	4 J Bårdsen, Jøvik i Ullsfjord
25 Mk Olaf	fk	T	23	42.0	13.0	6.5	Wichm	28	20	4 Ole Nilsen, Olderbakken
26 Må Borghild ⁷⁾	f	T	22	35.0	12.5	5.5	Union	30	20	1 Otto Olsen m fl. Skarmunken
27 Må Havellen	f	T	32	18.0	4.0	2.0	F M	43	3	0 Hjalmar Mortensen, Skarmunken
28 Må Lomen	f	T	?	23.5	6.0	3.0	Sterk	43	5	0 Alf Borch, Jøvik i Ullsfjord
30 Må Snøgg	f	T	?	19.0	6.0	3.0	Sabb	36	3	0 Nils Pedersen, Sjørnes
31 Mk Forsøk	fk	T	37	49.0	16.0	6.4	J M	39	60	5 Olaf Henriksen m fl. Svensby
32 Må Sterk ⁸⁾	fk	T	27	23.0	6.0	4.0	Sterk	41	4	0 Karl Bergland, Skarmunken
32 8/å —	fk	T	27	24.0	6.0	4.0	—	—	—	0 Hans Mortensen, Skarmunken
33 Må Liljen	f	T	?	22.0	5.0	3.0	C Perf	23	6	0 Karl Larsen, Laksvatn
34 Mk Suløy	kh	T	37	60.0	17.0	8.5	Union	37	60	5 Jens Broek m fl. Sjørnes
35 Må Skreien	fk	T	37	20.0	7.0	4.0	Sabb	37	3	0 Olaf Berg, Svensby
36 Må Teislen	f	T	36	18.5	6.0	3.5	Sabb	37	3	0 Erling Olsen, Olderbakken

1, 8, Omb. 1946. 2, 7, Omb. 1940. 3, Omb. 1947. 4) Omb. 1923 og 1937. 5, Omb. 1950. 6, Omb. 1934.

A.s JOHAN C. MARTENS & CO.

Telegr.adr.: «Jomartco».

BERGEN

Rikstelefon: 14363.

Kjøper alle sorter TRAN — SILDOLJE OG RUNDFISK

Farkostens nummer art og navn	Anvendelse	Materiale Byggear	Lengde	Bredde	Dybde	Maskin			Eierens (den korresponderende reders) navn og postadresse
						Hva slags	Byggear H. K.	F. & fangsbl.	
37 Må Møller	f	T 36	19.0	6.0	3.0	Sabb	37	3	0 Karl Pedersen m fl, Olderbakken
38 Må Støren	k f	T 36	20.0	7.0	3.5	Sleipn	37	4	0 S Solgård m fl, Sjursnes
39 Må Ulken	k f	T 39	21.0	6.0	3.0	Marna	39	5	0 Hj. Isaksen, Jøvik i Ullsfjord
40 Må Alken	k f	T 32	20.0	5.5	3.0	Sterk	30	4	0 Aksel Nilsen, Svensby
42 Må Måsen	f	T 34	19.0	5.0	2.0	Sabb	35	3	0 Jens Mortensen, Jøvik i Ullsfjord
43 Må Glimt	f	T 35	20.0	6.3	3.0	Sabb	35	3	0 Valdemar Labugt, Sjursnes
44 Må Pips ¹⁾	f	T ?	20.5	6.5	3.0	Fix	?	4	0 Nils Antonsen, Skarmunken
45 Mk Lomstind ²⁾	k f	T 13	46.0	14.0	6.0	Rapp	37	35	4 Erling Henriksen, Svensby
46 Må Revanase	k f	T 32	26.0	7.5	6.0	Levah	23	6	1 Osvald Hansen, Jøvik i Ullsfjord
47 Må Ørnulf	t f	T 33	22.0	7.0	3.0	Fix	23	5	0 Gunnar Andersen, Jøvik i Ullsfjord
48 Må Steinholmen	k f	T 35	22.0	4.5	4.0	Ø M	42	6	0 Osvald Hansen m fl, Olderbakken
49 Mkr Korsfjord ²⁾	k f	T 43	47.0	13.5	7.0	Heimd	43	42	1 Magnus Nilsen, Jøvik i Ullsfjord
50 Må Frigg	f	T 08	22.0	5.0	3.0	Sleipn	43	4	0 Alfin Mortensen, Svensby
51 Ms Lyna ³⁾	k f	T 11	48.0	16.0	8.0	Brunv	42	59	1 Hans Borch, Jøvik i Ullsfjord
52 Mkr Brottsjø	k f	T 44	44.0	14.0	7.0	Brunv	46	35	2 Jentoft Johansen, Sjursnes
53 Må Villy ⁴⁾	f	T 31	21.0	6.0	4.0	Ø M	44	6	0 Joh Lakselvnes m fl, Lakselybukt
54 Mkr Glimt	f k	T 28	34.2	11.3	5.6	Union	32	15	1 Alfr Mortensen m fl, Sjursnes
55 Må Laksen	f	T ?	19.0	6.0	3.0	Ø M	45	6	0 Arne Borch, Jøvik i Ullsfjord
56 Må Flink	f	T 39	18.0	5.5	2.5	Ø M	44	3	0 Lars Larsen m fl, Jøvik i Ullsfjord
57 Må Svanen	f	T 42	21.0	6.6	3.6	Heimd	24	6	1 Petter Johansen m fl, Skarmunken
68 Mk Durtind	f k	T ?	50.0	15.0	7.0	Rapp	46	45	1 Aldor Hjeltnes, Jøvik i Ullsfjord
59 Må Blikken	f	T 46	22.0	6.5	4.0	Ø M	45	6	1 Alf Hansen, Jøvik i Ullsfjord
60 Må Aud	f k	T 44	27.0	10.0	4.0	Rapp	43	14	1 Oskar Johnsen, Sjursnes
61 Mk Finnfjord	f k	T 18	42.0	14.0	6.5	Alpha	35	27	3 Peder Pedersen, Lakselybukt
62 Må Snetind	f k	T 27	40.0	13.0	6.0	Union	27	20	2 Hilmar Indrevoll, Lakselybukt
63 Må Silda	f	T 46	22.0	7.0	3.3	Ø M	46	5	0 Meier Borch, Jøvik i Ullsfjord
64 Må Lett	f	T 24	19.0	5.0	3.0	Solo	25	5	0 Kr Kristiansen, Jøvik i Ullsfjord
65 Må Svint	k	T 46	23.0	5.0	3.0	Sleipn	47	4	0 Johannes Berg, Svensby
66 Ms Nelly	f k	T 33	26.0	8.5	5.0	Borr	37	10	1 Berton Siverson m fl, Breivikeidet
67 Må Falken ⁵⁾	f	T ?	22.0	8.0	4.0	Ø M	45	5	0 Hans Johansen, Skarmunken
68 Må Kvikk	f	T 42	22.0	7.0	3.0	Sabb	42	5	0 Lund Mortensen, Skarmunken
69 Må Stella	f	T 44	24.0	8.5	4.0	Sabb	?	5	0 Øyvind Bræck, Jøvik i Ullsfjord
70 Må Sjøsprøit	f	T ?	20.0	5.0	3.0	Real	36	8	0 Henry Lilleng, Sjursnes
71 Ms Fanny	f k	T 13	36.0	11.0	8.0	Brunv	37	20	1 Tomas Tomassen m fl, Sjursnes
72 Må Hurtig	f k	T ?	26.0	5.5	3.5	Rapp	21	4	0 Jostein Solberg m fl, Skarmunken
73 Ms Barkestad	f k	T 38	29.2	10.3	3.8	Rapp	38	14	1 Peder Olsen m fl, Skarmunken
75 Må Pilen	f	T 48	18.0	6.0	3.0	FM	48	4	0 Harald Sletten, Svensby

Nordland fylke.

N-B. Bodø merkedistrikt.

1 Mk Svanhild	h k	T 11	45.3	14.5	6.0	Skand	27	40	3 Oluf Sivertsen, Bodø
2 Må Marna 1	f	T 45	20.0	6.8	3.0	Marna	42	5	0 Harald Lundlie, Bodø
3 Må Anna	f	T 46	18.5	6.0	3.0	FM	47	4	0 Peder Pedersen, Bodø
4 Ms Hanna	t	T 10	48.3	16.3	7.1	Bolind	10	20	0 Rolf Paulsen, Bodø
5 Mj Nordstjer- nen ⁶⁾	t	T ?	78.7	22.8	9.3	Union	37	60	2 Bernh. Lind, Bodø

1) Omb. 1930. 2) Omb. 1928. 3) Omb. 1935. 4) Omb. 1944 og 1948. 5) Omb. 1947. 6) Omb. 1937 og 1939.

Nordnorsk Filetkompani A.s - Tromsø

Telefoner: 945 - 602

(Nordfilet)

Telefoner: 945 - 602

Kjøper fiskefangster til høyeste dagspris