

Farkostens nummer art og navn	Lengde	Bredde	Dybde	Tonn		Materiale	Byggear	Ombår	Maskin			Eierens (den korresponderende reders) navn og postadresse
				Er.	Nt.				Hva slags	Byggear	H. K.	

Troms fylke.

T-H. Harstad merkedistrikt.

1 D Viking*	111.7	16.7	10.9	141	57	J	90	—	damp	01	153	Hålogaland D/S-selskap, Harstad
3 Mk Sandnesfj.	58.5	14.8	7.2	33	10	T	13	36	Reko	30	30	Peder Pedersen, Harstad
4 Mk Colibri	77.2	20.0	8.6	68	44	T	64	—	Norm	24	40	Sverre Bornø, Harstad
6 Mkr Kasfjord	75.2	18.1	8.6	68	27	T	41	—	Unio	41	120	A/S Harst. Damp.selskap, Harstad
7 Mk Blåfjeld	60.8	17.9	8.4	49	20	T	17	—	Wich	30	40	Alvin Jakobsen, Harstad
8 Mk Viking 1	46.0	15.8	6.6	22	7	T	19	—	Wich	39	30	Trygve Bornø, Harstad
9 Mk Havblikk 2	60.5	15.7	6.9	36	16	T	17	—	Bolin	17	40	Leif Bornø, Harstad
10 Mk Kven* ^o	86.4	17.1	8.4	88	26	J	08	—	Bolin	19	80	A/S Berth J Nilsen, Harstad
15 Ms Kjell	24.2	8.1	3.7	—	—	T	46	—	Lettv	41	5	Harald Hansen, Harstad
16 Mkr Stoman* ^o	97.3	23.2	9.7	182	66	J	49	—	MWM	48	350	Børge Fredriksen m fl, Harstad
17 Mk Sjøfuglen* ^o	92.5	21.4	10.2	121	49	T	66	51	Bolin	34	150	Margrethe Gotås, Harstad
18 Må Tore	22.0	7.0	5.0	—	—	T	40	51	Avan	20	6	Johan Hamlot, Harstad
21 Må Gunnar												
22 Mk Antonett* ^o	23.7	8.3	4.7	—	—	T	50	—	F M	52	6	Olav Nilsen, Harstad
24 Mk Godøy	87.4	21.3	7.7	90	46	T	12	36	Bolin	19	80	Karl Pedersen, Harstad
32 Mkr Kvefjord* ^o	36.2	13.8	5.6	—	—	T	25	—	Bolin	26	25	J M Schjelderup m fl, Harstad
35 Mj Synia	93.4	21.6	10.2	124	57	T	42	—	W D	42	150	A/S Harstad D/S-selskap, Harstad
41 Ms Brura	66.3	19.5	7.4	54	33	T	82	—	Bolin	17	40	Sv Schjelderup, Harstad
43 Ms Rekt	46.0	12.0	5.0	—	—	T	10	20	Avan	25	25	Kr Strøm, Harstad
44 Mkr Ramfløy* ^o	24.8	8.1	3.5	—	—	T	37	—	Sabb	33	5	Kjell Repvik, Harstad
45 Ms Havsulen 1	95.0	27.6	10.2	130	64	T	45	—	Brun	45	130	Karlot Mikalsen, Harstad
47 Må Varg	56.0	17.0	9.0	26	11	T	19	40	Unio	38	30	Karl Molvik, Harstad
54 Ms Hildur	24.0	7.5	6.0	—	—	T	48	—	Sabb	48	5	Iver Jensen, Harstad
55 Ms Contigent	52.0	16.0	8.0	—	—	T	10	—	Lava	17	20	Jermund Kind, Harstad
67 Ms Rolf	46.0	18.0	7.0	—	—	T	13	—	Bolin	39	50	Edmund Bornø, Harstad
	27.0	9.0	3.5	—	—	T	—	—	Skan	34	10	Andr Pedersen, Harstad

T-T. Tromsø merkedistrikt.

1 Mkr Nord-land* ^o	80.6	21.6	10.3	111	33	T	19	51	Cross	46	260	A/S I Rieber & Co., Tromsø
2 Mkr Arild* ^o	78.3	20.3	9.5	112	36	I	38	—	disel	37	180	Brødr Vilhelmsen m fl, Tromsø
3 Mk Fjordfynn*	57.2	20.0	8.2	60	20	T	24	—	Bolin	24	80	T Jacobsen, Tromsø
5 Ms Stjerna	53.6	17.4	7.4	33	10	T	13	43	Avan	14	30	Th Henningsen, Tromsø
6 Mk Varøy*	55.0	18.3	8.1	41	—	T	51	—	Wich	43	50	Hakon Waie, Tromsø
7 Mkr Vivi	30.0	8.5	4.5	6	1	T	46	—	Vold	43	10	Johs Antonsen m fl, Tromsø
8 Mk Nyhav*	46.0	14.0	7.0	28	7	T	26	48	Unio	26	40	Selmer Larsen m fl, Tromsø
9 Må Kvikk	21.0	6.0	3.0	—	—	T	40	—	Sleip	38	5	Søren Andreassen, Tromsø
10 Mk Borgheim	65.2	19.2	8.2	67	24	T	48	—	Unio	37	100	Echhoff Haug m fl, Tromsø
11 Må Fram	22.5	7.0	3.0	—	—	T	34	—	Børr	34	5	Henry Hansen, Tromsø
12 Mk Alken	41.6	13.0	8.5	—	—	T	20	46	Skan	15	30	Wilhelm Gerhardsen, Tromsø
13 Ms Stern	18.0	5.0	2.0	—	—	T	—	—	Wich	37	2	Johan Eliassen, Tromsø
14 Må Jolly	25.0	8.3	5.0	—	—	T	51	—	Sabb	50	5	Johs Grødahl, Tromsø

MARCONI EKKOLODD

Det beste til fiskesøking og derfor i bruk på tusener av fiskebåter.
Leveres og monteres overalt i Norge. Henvend Dem til

NORSK MARCONI KOMPANI A.S

Oslo og Bergen.



T-T Tromsø.

Farkostens nummer art og navn	Lengde	Breidde	Dybde	Tonn		Materiale	Byggear	Omb.år	Maskin			Eierens (den korresponderende reders) navn og postadresse
				Br.	Nt.				Hva slags	Byggear	H. K.	
15 Mkr Østris*	52.0	18.0	7.8	28	10	T	11	51	Bolin	?	49	Jens Olsen m fl, Tromsø
16 Mk Hisø*°	90.7	23.0	12.0	136	42	T	08	50	Wich	41	260	A/S Rieber & Co., Tromsø
17 Mk Skarstein	29.0	11.0	4.0	—	—	T	34	—	Borr	34	10	Bj Benjaminsen, Tromsø
18 Ms Laila	26.0	8.7	4.0	—	—	T	39	51	Heim	39	7	Sigfr Benonisen, Tromsø
22 Ms Havbryn	29.4	10.2	5.5	—	—	T	45	—	Unio		10	Jenberg Olsen, Tromsø
23 Mk Drift*	65.9	18.2	7.9	50	29	T	—	13	Wich	43	60	A/S Drift, Tromsø
24 Mkr Quest*	120.7	25.5	12.1	253	107	T	17	47	disel	38	350	A/S Quest, Tromsø
26 Ms Agnes	40.8	13.2	6.2	—	—	T	14	—	Brun	27	20	M Isaksen, Tromsø
29 D Jøvik	98.0	18.0	10.3	127	43	T	90	47	damp	3	80	A/S Troms, Tromsø
30 Mkr Polar- heimen*°	59.2	17.2	7.7	50	21	T	45	49	Wich	51	120	Karl Nicolaisen, Tromsø
31 Mkr Selfisk*°	87.7	22.6	10.8	135	49	T	49	—	disel	45	215	Kåre Pedersen, Tromsø
33 Ms Finn	27.0	9.0	4.0	—	—	T	26	—	Bolin	30	10	H Kristoffersen, Tromsø
34 Mk Jens Mikal	36.0	10.2	3.8	—	—	T	38	—	Unio	39	8	Tromsø Tonnefabrikk, Tromsø
35 Må Blinken	26.0	6.5	3.5	—	—	T	19	25	Rapp	19	5	Hans Karlsen m fl, Tromsø
37 Mk Blåsel*	71.0	18.1	7.9	54	19	T	07	37	Bolin	?	65	Conr Rye Holmboe, Tromsø
38 Må Hildur	22.0	7.0	3.0	—	—	T	45	—	FM	45	6	Karl Hermansen, Tromsø
39 Mkr Stjernen*	70.0	19.6	7.6	53	23	T	—	49	Brun	28	35	Thv Kilvær m fl, Tromsø
40 Må Ekko	20.0	9.0	4.0	—	—	T	39	—	Sabb	40	3	Johaland Jakobsen, Tromsø
42 Ms Dagny	29.0	10.0	4.0	—	—	T	10	29	Grei	12	7	Sigfred Karlsen, Tromsø
43 Ms Stella	24.0	8.0	3.0	—	—	T	35	—	Rapp	?	5	Magnus Kræmer, Tromsø
44 Mkr Kvitøy*°	94.0	25.0	11.0	167	61	T	18	51	Wich	50	360	A/S Rieber & Co., Tromsø
45 M Edøy*	92.6	16.1	8.1	81	25	J	97	48	disel	48	150	Arne Svendsen, Tromsø
46 Mkr Havgull	26.9	10.5	4.2	—	—	T	48	—	Unio	38	7	Alf Olsen, Tromsø
47 Ms Polara*	50.0	16.7	5.7	24	6	T	11	—	Leva	29	22	Harald Schjetne, Tromsø
49 Må Ingrid	22.0	7.0	3.5	—	—	T	39	—	FM	39	5	Henry Gundersen, Tromsø
50 Ms Elsa Helen*	45.1	16.3	6.9	27	8	T	09	—	Munk	28	45	Arthur Wilhelmson, Tromsø
52 Må Ruggen	37.0	9.0	6.0	—	—	T	27	—	Grei	27	45	Søren Hansen, Tromsø
56 Ms Magnar*	63.0	19.0	7.5	—	—	T	10	50	Bolin	37	45	Arth Kilvær, Tromsø
57 Må Lett	21.0	7.0	2.0	—	—	T	32	—	Sabb	39	5	Sivert Jakobsen, Tromsø
58 Mk Hiltmar*	40.8	14.5	7.0	24	6	T	19	—	Wich	34	30	Hanna Jensen, Tromsø
60 Mkr Polar- sirkel*°	152.6	30.3	15.0	545	200	J	42	52	Man	51	999	Partr Polarsirkel m fl, Tromsø
63 Ms Norøy	49.7	17.3	7.1	—	—	T	12	—	Wich	42	50	Petter Sørensen, Tromsø
64 Mk Mulegga*°	53.6	17.8	7.5	37	12	T	37	—	Wich	37	50	Bjarne Hansen, Tromsø
65 Mk Von	34.5	10.0	6.0	—	—	T	—	—	Rapp	44	17	Vilhelm Gerhardsen, Tromsø
67 Mkr Grinnøy*°	100.2	22.7	10.5	135	59	T	41	—	Wich	41	150	A/S Nordkyst, Tromsø
68 Ms Sjøgutt	28.0	9.0	5.0	—	—	T	51	—	Unio	51	7	Per Felle, Tromsø
69 Må Kjapp	30.0	8.0	3.0	—	—	T	95	—	Grei	?	10	Osvald Jakobsen, Tromsø
72 Mj Freya	56.3	18.4	7.4	—	—	T	77	—	Bolin	19	50	Hjalmar Johansen, Tromsø
73 Må Teisten	16.0	4.0	2.5	—	—	T	—	—	Sabb	35	3	Ragnv Pettersen, Tromsø
82 Må Flukt	33.0	7.5	5.0	—	—	T	25	—	Bolin	?	10	Jan Jørgensen, Tromsø
86 Mkr Hjella*	53.3	17.3	7.0	35	12	T	08	49	Union	43	60	Hagerup Olsen m fl, Tromsø
90 Må Enig	21.0	6.3	3.4	—	—	T	29	—	Skar	34	6	Axel Liimatainen, Tromsø
91 Mkr Polar- quest*	128.1	28.6	14.1	312	107	T	49	—	disel	49	600	A/S Selis, Tromsø
92 Mkr Fortuna*°	107.2	22.1	12.4	187	60	T	85	50	Wich	39	300	A/S Rieber & Co, Tromsø
94 Mk Floya*°	40.1	15.8	6.9	23	6	T	28	—	Brun	37	42	Kristian Nyvoll, Tromsø

BORCHS ELEKTRODIESEL A.s

Sjøgaten 9, Tromsø. Telefon 1213 — 1272

Hughes ekkolodd. Bosch lysanlegg. Sentor radiotelefonsendere.
Peileapparater. Elektroteknisk verksted.

T-T Tromsø — T-A Andørja.

Farkostens nummer art og navn	Lengde	Bredde	Dybde	Tonn		Materiale	Eygear	Ombær	Maskin		Eierens (den korresponderende reders) navn og postadresse	
				Br.	Nt.				Hva slags	Byggear H. K.		
99 Mkr Polarøy* ^o	89.2	22.1	10.8	131	47	T	82	48	disel	48	260	Partr Sterling, Tromsø
102 Må Margit	16.0	5.0	2.7	—	—	T	24	—	Solo	25	2	Åge Kræmer, Tromsø
103 Mkr And- ungen*	62.0	16.3	8.0	39	17	T	44	—	Unio	45	60	Bj Lundberg m fl, Lanes
104 Mkr Agn 1* ^o	65.0	18.0	9.0	69	29	T	44	—	Unio	44	100	S/L Fiskernes Agnforsyn., Tromsø
105 Mkr Lars Hagerup* ^o	85.0	21.0	8.4	138	54	T	45	—	Wich	45	100	S/L Fiskernes Agnforsyn., Tromsø
113 Mkr Lyn	28.0	7.0	6.0	—	—	T	43	—	Unio	45	7	Ingbert Jørgensen, Tromsø
117 Må Inga	20.6	6.0	2.5	—	—	T	31	—	CP	14	2	Davis Andersen, Tromsø
122 Må Gnisten	18.0	5.0	2.8	—	—	T	17	—	Perf	—	6	Alf Mathiassen, Tromsø
124 Må Basen	24.0	6.5	3.8	—	—	T	42	—	FM	42	9	Arne Austad, Tromsø
142 Mk Egga	31.0	10.7	6.0	—	—	T	21	—	Unio	51	15	Håkon Olsen, Tromsø

T-A. Andørja merkedistrikt.

1 Mk Norheim* ^o	60.0	17.0	8.0	40	13	T	17	37	Munt	29	72	Martin Laupstad, Anstad
2 Mk Sjøbrott* ^o	52.0	16.0	8.0	35	9	T	26	49	Wich	26	40	E Kristiansen m fl, Igeland
3 Mk Glint 2	51.5	16.2	8.5	25	8	T	08	31	Munt	27	55	Anton Arvesen, Engenes
4 Mk Nyheim* ^o	58.0	16.8	8.6	34	9	T	29	—	Brun	29	56	Arnt Arvesen, Engenes
5 Mkr Håløy- gen* ^o	72.0	18.0	9.2	65	20	T	41	—	Munt	41	120	Anton Arvesen, Engenes
6 Mk Hav- eggen* ^o	56.5	15.6	7.5	32	8	T	06	50	Munt	29	55	Edvin Lynghaug m fl, Engenes
7 Mk Fram	44.0	16.0	8.0	—	—	T	11	—	Wich	35	30	Theodor Hansen m fl, Anstad
8 Må Start	25.5	6.5	3.0	—	—	T	—	—	Sleip	38	9	Jonas Arvesen m fl, Anstad
9 Ms Sabben	25.0	8.0	4.0	—	—	T	46	—	Sabb	31	5	T Tølløfsen, Arbostad
10 Mk Viggo*	48.0	14.5	8.0	—	—	T	09	—	Bolin	19	40	D Malvin Danielsen m fl, Anstad
11 Ms Duen	26.7	8.8	3.2	—	—	T	37	—	Brun	30	7	Norm Jenssen, Kråkroyhamn
12 Mkr Solheim	38.0	12.2	6.0	—	—	T	43	—	Unio	44	20	Martin Torleifsen m fl, Engenes
14 Ms Samhold	43.0	15.0	6.0	—	—	T	03	26	Bolin	12	20	Ole Hansen m fl, Anstad
15 Mk Engenes	51.0	16.0	8.0	28	7	T	07	29	Munt	34	60	Jørgen Engenes, Engenes
17 Ms Nancy	46.0	14.0	7.0	—	—	T	06	—	Bolin	18	25	Anton Hansen, Anstad
18 Må Måken	22.0	6.0	4.0	—	—	T	27	—	ØM	?	3	Levin Andreassen, Anstad
19 Mk Prins Olav* ^o	48.0	16.5	9.0	28	9	T	12	—	Munt	29	55	Olav J Kristiansen m fl, Igeland
20 Ms Eliða	48.0	16.0	6.0	—	—	T	02	38	Wich	46	50	Jørgen Arvesen, Fredrikstad
21 Ms Wally	46.0	16.0	9.0	—	—	T	06	50	J M	46	60	Alfr Nilsen m fl, Engenes
22 Må Teisten	23.0	7.0	3.5	—	—	T	47	—	Sabb	47	4	H Kristensen, Kråkroyhamn
23 Ms Familien	45.0	16.0	6.5	—	—	T	12	51	Wich	18	25	Hj Mork, Engenes
24 Mk Fjeldvik* ^o	52.3	17.2	9.0	31	9	T	16	—	Wich	49	50	Johan Nilsen m fl, Anstad
25 Mk Norkyn	39.0	15.5	5.5	—	—	T	13	51	Bolin	37	32	A Gabrielsen m fl, Anstad
26 Mk Andorga* ^o	50.0	16.7	8.0	—	—	T	31	—	Bolin	17	40	M Andreassen m fl, Anstad
27 Må Hilda	22.4	7.2	3.0	—	—	T	35	—	Sabb	36	5	Karl Bertheussen, Engenes
28 Mkr Svanen* ^o	54.0	16.7	7.3	31	9	T	05	38	Wich	38	30	John Madsen m fl, Anstad
30 Mkr Horn- sund* ^o	63.0	18.5	5.1	51	18	T	39	—	Finøy	39	70	Olav Pedersen m fl, Anstad
31 Ms Anstad	47.9	16.4	6.7	22	7	T	07	—	Bolin	15	35	Arthur Andreassen m fl, Anstad

KRISTIANSANDS FISKEGARNFABRIK A.s

Telefon: 2137 — 2935.

Telegr.adr.: OMFAR

T-A Andørja — T-AF Astafjord.

Farkostens nummer art og navn	Lengde	Bredde	Dybde	Tonn			Maskin			Eierens (den korresponderende reders) navn og postadresse		
				Br.	Nt.	Materiale	Byggeår	Ombår	Hva slags		Maskin	
											Byggeår	H. K.
33 Må Smart	19.0	6.0	4.0	—	—	T 40	—	Sleip	43	4	Magnar Jenssen, Engenes	
34 Må Nestor	21.0	6.0	2.5	—	—	T 23	—	Sterk	25	4	Hjalmar Håkland, Engenes	
35 Ms Bolgen	38.0	13.0	5.7	11	3	T 14	—	Rapp	14	17	J Johansens Enke m fl. Skrotsvik	
36 Ms Thur	27.6	9.8	3.5	—	—	T 39	42	Wich	25	6	Hartlöv Kristiansen m fl, Anstad	
37 Ms Fritjof	45.0	12.3	6.6	—	—	T 16	—	Munt	35	32	Jerlow Nilsen m fl, Engenes	
38 Må Aud Liv	22.3	7.3	3.8	—	—	T 44	—	F M	44	6	Mikal Karlsen, Kråkøyhamn	
39 Må Snorre	20.0	5.0	2.5	—	—	T 35	—	Ø M	—	3	Sv Pettersen m fl, Kråkøyhamn	
40 Må Trodevin	25.3	6.9	2.0	—	—	T 34	—	Rapp	—	7	Sam Samuelsen, Engenes	
41 Ms Debora	31.0	10.3	4.3	—	—	T 37	—	Bolin	?	10	Jørgen Lorentsen, Anstad	
42 Ms Tomtegutten	25.7	8.6	4.0	—	—	T 32	—	Stabi	32	7	Sv Coucheron m fl, Kråkøyhamn	
44 Mkr Ander- våg*°	67.0	17.0	8.0	50	14	T 45	—	Brun	45	84	Edv Lynghaug m fl, Engenes	
45 Ms Skogstrand	25.0	8.0	4.0	—	—	T 37	—	Rapp	?	7	Nils Kristiansen, Engenes	
46 Mkr Senja- banken*°	69.4	18.4	8.4	71	24	T 46	—	Brun	46	100	Markus Arvesen, Engenes	
47 Ms Havgula	25.0	7.0	3.0	—	—	T 44	—	Stabi	35	8	Erljot Nordhaug, Engenes	
48 Må Radar	23.0	6.0	3.0	—	—	T 32	—	Sleip	45	7	Hans Kristiansen, Anstad	
49 Mkr Polar- kyst*°	70.0	18.6	9.3	63	24	T 46	—	Laval	37	100	Andreas Nylund, Anstad	
50 Mk Thor	55.0	16.9	8.1	—	—	T 07	19	Bolin	06	40	Hagbart Hay, Engenes	
51 Ms Teddi	29.0	8.5	4.5	—	—	T 26	—	Skan	?	7	A Pedersen m fl, Årbostad	
52 Må Peik	20.0	6.0	3.0	—	—	T 34	—	Ø M	34	3	Ove Nilsen, Engenes	
53 Må Vesla	28.0	8.0	5.0	—	—	T 31	—	Wich	31	6	Søren Jenssen, Årbostad	
54 Må Lilla	20.0	6.5	3.5	—	—	T 45	—	Gide	43	3	Jørgen Pedersen, Årbostad	
55 Mk Mjøsund- holmen	26.0	8.0	5.5	—	—	T 51	—	Sabb	46	4	Jørg Pedersen m fl, Årbostad	
56 Må Snøg	17.4	5.4	3.0	—	—	T 41	—	Sabb	35	3	A Elleseussen, Kråkøyhamn	
57 Må Fantomet	16.5	5.5	3.0	—	—	T 38	—	Ø M	?	3	Johan Nordstrøm, Engenes	

T-AF. Astafjord merkedistrikt.

1 Mk Frenså- gutt*°	55.0	15.0	7.0	—	—	T 17	49	Unio	37	40	Ove Andreassen m fl, Tovik
2 Mk Valkyrien*	44.0	15.5	6.0	24	6	T 11	—	Bolin	21	32	Sigv Nilsen m fl, Grovfjord
3 Mk Svanen*°	57.0	17.0	7.0	—	—	T 12	36	Bolin	26	40	Birger Hansen m fl, Grovfjord
4 Ms Ragna*°	58.6	18.2	9.2	32	12	T 16	—	Wich	47	50	J Kristoffersen m fl, Grovfjord
5 Mk Ashild	33.0	12.0	5.0	—	—	T 27	—	Brun	36	20	Hans Olsen m fl, Tovik
6 Mk Havella*°	45.7	15.0	7.0	—	—	T 37	—	Wich	37	30	A S Baltesar m fl, Grovfjord
7 Mk Albin*°	54.8	16.4	8.0	34	9	T 06	50	Wich	19	40	Andreas Johansen m fl, Tovik
8 Ms Altana*°	35.0	12.0	7.0	—	—	T 13	—	Rapp	38	22	Nils Jørgensen m fl, Tovik
9 Mk Anden*	54.3	16.7	7.6	28	8	T 14	51	Unio	39	50	Olav Jensvoll m fl, Grovfjord
10 Mk Felkvang*°	49.0	17.5	8.0	32	17	T 11	—	Wich	21	40	H Markussen m fl, Grovfjord
11 Mk Nordland*°	48.0	15.0	6.5	—	—	T 09	—	Unio	29	30	Laurin Vognild m fl, Tovik
12 Mk Blåfjell	43.0	14.0	6.5	—	—	T 18	—	Avan	17	22	A Antonsen m fl, Grovfjord
13 Må Sabb	21.0	6.0	3.0	—	—	T 19	—	Sabb	44	5	Hans Danielsen, Grovfjord
14 Ms Bravo*°	45.0	16.0	6.0	—	—	T 09	—	Bolin	16	25	Simon Broks m fl, Grovfjord
15 Må Svanen	22.0	6.5	4.0	—	—	T 25	—	Bones	25	3	Hald Guttormsen, Tovik
16 Mkr Vik	24.0	8.5	4.0	—	—	T 52	—	Sabb	52	5	Albert Olsen m fl, Grovfjord
17 Ms Proven*°	48.0	14.5	6.5	21	7	T 04	—	Unio	39	40	Ottar Simonsen m fl, Grovfjord

De engelske HUGHES EKKOLODD

har funnet mer fisk enn noen annen type. Unngå eksperimentlodd.

Kjøp Hughes lodd hos Borchs Elektrodiesel A.s, Tromsø og B. Simonsen, Breivoll.

Hovedrepr.: INGENIØRFORRETNINGEN ATLAS A.s.

Farkostens nummer art og navn	Lengde	Bredde	Dybde	Tonn			Maskin			Eierens (den korresponderende reders) navn og postadresse	
				Br.	Nt.	Materiale	Byggeår	Omb. år	Hva slags		Byggeår
18 Mk Baūta* ^o	49.0	17.0	8.4	36	11	T 26	—	Bolin	19	40	Birger Hansen m fl. Grovfjord
19 Må Sild	18.0	6.0	2.5	—	—	T 47	—	Marn	47	5	Håkon Hansen, Grovfjord
20 Må Fram	18.0	6.0	2.0	—	—	T 42	—	Marn	42	4	Otelius Nilssen, Grovfjord
21 Må Trygg	32.0	7.0	5.0	—	—	T 41	—	Marn	41	16	Birger Hansen, Grovfjord
22 Mk Anden* ^o	44.0	14.5	7.0	17	6	T 06	—	Union	51	50	H Karisen m fl. Grovfjord
23 Må Trygg	20.0	6.0	3.0	—	—	T 42	—	Sabb	42	4	Johan Hansen m fl. Tovik
24 Mkr Renså* ^o	63.1	19.2	8.2	48	16	T 50	—	Wich	49	120	Michael Breivik, Tovik
25 Ms Sigurd	24.6	8.4	3.5	—	—	T 40	—	Stord	45	7	Kr Ellefsen m fl. Grovfjord

T-B. Balsfjord merkedistrikt.

1 Må Steren	18.0	5.0	3.0	—	—	T 50	—	Cachs	50	2	Torg Johannessen, Balsfjord
2 Mk Trygve	48.8	15.0	7.5	—	—	T 26	—	Wich	23	20	Kyrre Nilsen m fl. Tennes
3 Må Gunnar	20.5	6.5	3.0	—	—	T —	30	Sabb	48	4	Harald Larsen, Selnes
4 Må Reidun	22.0	9.0	?	—	—	T 31	—	Skann	31	5	Arne Ringstad, Balsfjord
5 Må Spurven	20.4	5.1	2.5	—	—	T —	40	Wate	?	4	Johan Einan, Balsfjord
6 Ms Snøgg	28.0	8.3	4.8	—	—	T 40	—	Børr	32	8	Ottar Hansen m fl, Selnes
7 Ms Vestemøy	57.0	13.0	6.0	—	—	T 13	—	Bolin	14	12	M J Kristiansen m fl, Storstenes
8 Ms Småen	26.0	8.5	4.0	—	—	T 48	—	Gide	26	5	Nils Ryeng, Selnes
9 Mk Alen*	46.0	15.4	7.4	27	7	T 26	—	Brun	43	50	Helge Solvang, Tennes
10 Mk Judit	40.0	14.0	6.0	—	—	T 17	38	Rapp	38	29	J Johansen, Storsteinnes
11 Må Sneffjell	24.5	8.0	4.0	—	—	T 52	—	Unio	30	10	Olav Olsen, Malangseidet
12 Ms Lyder	36.5	10.5	5.0	—	—	T 17	29	Skann	27	15	Anton Larsen, Laksvatn
13 Må Tove	24.0	8.0	5.0	—	—	T 40	—	Sabb	39	5	Agnar Pedersen, Selnes
14 Må Tenna	18.0	5.0	1.5	—	—	T 38	—	F M	?	2	Aleks Nikoleivitz, Balsfjord
15 Mkr Prøven	26.0	8.0	5.0	—	—	T 42	—	Unio	?	10	Einar Olsen, Svartnes
16 Må Aminda	22.0	6.5	4.0	—	—	T —	44	Marn	?	5	Ole Olsen, Slettnes
17 Må Stjerna	18.0	5.5	3.0	—	—	T 43	—	Tenfj	?	6	Niis Libakken, Nordkjosbotn
18 Må Terna	18.0	6.4	3.2	—	—	T —	44	mtor	?	6	Einar Edvardsen, Storsteinnes
19 Ms Ragner	39.0	13.0	6.5	—	—	T 28	—	Skann	28	20	Niis Libakken m fl, Nordkjosbotn
20 Ms Tunella	34.0	11.5	5.5	—	—	T 39	—	Bolin	30	15	Andre Hansen, Tromsø
21 Mk Dønning* ^o	50.7	15.0	7.4	31	9	T 29	37	Finø	38	70	Ednar Johannessen m fl. Sandøyra
22 Mkr Ringfjell	24.0	7.4	4.0	—	—	T 51	—	Bolin	22	8	Oluf Olsen, Malangseidet
23 Må Musa	16.0	4.5	2.5	—	—	T —	—	mtor	37	4	Magne Hansen, Laksvatn
24 Ms Fisk	21.0	7.5	3.0	—	—	T 50	—	Sabb	38	4	Alf Karlsen, Malangseidet
25 Mk Alf* ^o	59.0	16.0	7.0	39	11	T 47	—	Brun	47	84	A Johannessen m fl, Storsteinnes
26 Mk Åtfjord	38.0	12.3	4.7	—	—	T 29	—	Bolin	29	15	Gerhard Nilsen, Selnes
27 Mk Vårblomst	43.0	13.5	6.5	—	—	T 30	—	Brun	31	28	Karl Brynjulfsen, Sletmo
28 Må Solo	19.0	5.5	3.0	—	—	T 44	—	Laval	15	5	Johan Nystad, Tennes
29 Må Havbrus	24.0	7.0	3.0	—	—	T 45	—	Marn	44	6	Helge Hanssen, Selnes
30 Må Lilla-	17.0	5.6	3.0	—	—	T 37	—	Sabb	37	3	O Kristoffersen, Malangseidet
31 Må Ruth	23.0	8.0	5.0	—	—	T 37	—	Sabb	37	5	Iver E Larssen, Malangseidet
32 Mk Lomen	54.0	16.0	?	—	—	T —	42	Bolin	19	40	Einar Moen, Balsfjord
33 Mk Forsøk	34.0	10.8	5.6	—	—	T 25	—	Wich	25	10	Leif Sorum, Storsteinnes
34 Må Karre	19.0	6.0	3.0	—	—	T 46	—	Børr	27	4	Hemming Larssen, Selnes
35 Ms Revance	42.0	14.0	6.5	—	—	T 02	—	Rapp	15	18	Henry Nilsen, Nordkjosbotn
36 Mk Terje	40.0	12.4	6.0	—	—	T 22	51	Rapp	?	24	Hilmar Hansen, Sandbakken
37 Mk Ester	40.0	13.5	6.5	—	—	T 22	—	Rapp	30	24	Einar Johannessen, Sandbakken

T-B Balsfjord — T-BG Berg.

Farkostens nummer art og navn	Lengde	Bredde	Dybde	Tonn		Materiale	Byggeår	Ombær	Maskin		Eierens (den korresponderende reders) navn og postadresse
				Br.	Nr.				Hva slags	Byggeår H. K.	
38 Mkr Gulltind	35.0	11.5	5.5	—	—	T 47	—	Rapp	?	17	Johs Pedersen, Malangseidet
39 Mk Delfin	36.0	11.7	6.3	—	—	T 11	—	Unio	38	20	J Fagertun, Malangseidet
41 Må Sjøsprøyt	18.0	5.0	3.0	—	—	T —	—	50 Sabb	?	3	Johs B Slettmo, Slettmo
42 Mk Midnatsol	28.0	8.0	5.0	—	—	T 27	—	Helse	27	8	Johs Pedersen, Malangseidet
43 Mk Bro	30.4	9.0	4.2	—	—	T 28	—	Unio	38	10	Alf Joakimsen m fl, Malangseidet
44 Mk Vårglimt*	91.9	22.0	9.2	111	54	T 03	—	Unio	46	200	Alfr Hansen, Tromsø
45 Ms Stålberg	35.0	11.6	5.5	—	—	T 28	51	Unio	52	20	Henry Larsen, Malangseidet
46 Ms Øystein	25.0	8.5	3.5	—	—	T 43	—	Sabb	36	5	Hans Nesbakken, Selnes
47 Ms Viggo	29.0	10.0	7.0	—	—	T 29	—	Bolin	20	15	Kristian Hansen, Selnes
48 Mk Tronholm*	59.8	16.0	7.6	40	13	T 49	—	Wich	49	50	Nils Andersen m fl, Balsfjord
50 Ms Solveig	33.7	11.4	3.7	—	—	T 32	—	Bolin	?	10	J Olsen Sletta, Balsfjord
51 Må Real	18.0	6.0	3.0	—	—	T 48	—	Real	?	4	Jostein Hansen, Tennes
53 Mk Ben Hur	46.5	15.5	?	—	—	T 27	—	Rapp	27	29	Johs J Bakke, Storsteinnes
54 Mk Ormen	38.0	12.0	5.5	—	—	T 27	—	Finø	27	22	Emil Olsen m fl, Balsfjord
55 Mkr Isrypa*	60.0	17.0	8.5	43	13	T 49	—	Unio	39	55	Johs Slettmo m fl, Slettmo
58 Mkr Werner*	70.0	18.6	9.0	58	19	T 41	—	Brun	41	84	Arne Hansen, Storsteinnes
60 Må Karin	18.0	5.0	3.0	—	—	T —	—	CP	?	4	Alf Andreassen, Selnes
61 Ms Pelle	28.0	9.0	4.5	—	—	T 45	—	Helse	39	8	Henry Mathisen, Balsfjord
62 Ms Svana	22.0	7.5	4.0	—	—	T 28	—	Sabb	37	4	Olav Olsen, Malangseidet
63 Mkr Skretin	27.0	9.0	4.0	—	—	T 50	—	Stell	8	Krist V Rabben, Balsfjord	
64 Ms Unni	27.0	9.0	4.4	—	—	T 36	—	Sabb	47	5	Reidar Nordheim m fl, Selnes
65 Må Vega	21.0	6.0	3.5	—	—	T —	—	Sabb	46	4	Alf H Andreassen, Selnes
66 Må Putt	22.0	7.0	2.8	—	—	T 45	—	FM	37	5	Peder Hansen, Balsfjord
67 Ms Polar	26.0	8.5	3.6	—	—	T 33	—	Wich	39	6	R Rasmussen, Sandøyra

T-BG. Berg merkedistrikt.

1 Mk Kvikk	49.0	14.0	7.0	—	—	T 24	35	Munt	35	50	A Pedersen m fl, Hamn i Senja
2 Mk Anne*	48.0	13.6	5.6	—	—	T 16	39	Rapp	39	45	Rasmus Johansen m fl, Skaland
3 Ms Hofso	41.3	14.0	7.0	—	—	T 10	—	Brun	48	28	K Heitmann m fl, Hamn i Senja
5 Må Krysseren	19.1	6.8	3.3	—	—	T 46	—	Sabb	41	4	A Sivertsen m fl, Mefjordvær
6 Ms Knut	31.0	10.7	4.4	—	—	T 39	—	Rapp	39	17	S Richardsen m fl, Ersfjord, Senja
7 Må Brita	17.5	5.5	2.0	—	—	T 52	—	Sleip	52	3	William Knutsen, Senjehopen
8 Må Guri	21.0	8.0	4.0	—	—	T 50	—	Sabb	50	4	Erling Fagermo, Hamn i Senja
9 Må Knuten	22.0	7.5	3.0	—	—	T 44	—	Sabb	39	5	A Aronsen, Bøvær i Senja
10 Må Herbjørg	19.0	7.0	3.2	—	—	T 52	—	Sabb	52	4	Arnold Larsen, Senjehopen
12 Mk Dagen	43.0	13.5	7.5	—	—	T 25	—	Rapp	25	25	Joh Ellertsen m fl, Bøvær i Senja
13 Ms Brødrene	35.0	12.5	6.0	—	—	T 08	51	Rapp	14	12	Anton Hay, Steinfjord
14 Mk Sjoliv	35.0	11.5	5.8	—	—	T 46	—	Rapp	46	24	Henry Larsen, Mefjordvær
16 Må Asbjørn	21.0	6.0	3.5	—	—	T 40	—	Sabb	45	4	Hakon Gundersen, Hamn i Senja
17 Må Aktiv	21.0	7.5	4.0	—	—	T 52	—	Sabb	51	4	Karl Hermansen, Bergsbotn
18 Ms Baren*	40.6	13.6	6.3	—	—	T 38	—	Rapp	38	35	B Kr Kristoffersen, Mefjordvær
19 Må Jenta	22.0	7.0	3.3	—	—	T 36	—	Sabb	38	5	Kasper Berntsen, Bøvær i Senja
20 Må Bøgutten	24.0	8.0	4.4	—	—	T 31	—	Grei	20	8	Asta Berg m fl, Bøvær i Senja
21 Ms Brødrene	29.0	10.0	4.0	—	—	T 20	37	Rapp	37	10	Olav Enoksen m fl, Mefjordbotn
23 Må Bjørn	20.0	6.3	3.6	—	—	T 45	—	Sabb	45	5	Jens Hansen, Mefjordvær
24 Ms Senjagutten	27.5	9.0	4.2	—	—	T 43	—	Munt	40	17	E Korabjussen m fl, Bergsbotn
25 Må Laupa	20.0	8.0	5.0	—	—	T 36	42	Sleip	36	3	Kr Olsen, Hamn i Senja



Monopol

KOBBERPLAST
PLASTIC BUNNSTOFF

Farkostens nummer art og navn	Lengde	Breidde	Dybde	Tonn		Matvare Byggear	Maskin Ombår	Maskin		Eierens (den korresponderende reders) navn og postadresse
				Br.	Nt.			Hva slags	Byggear H. N.	
26 Mk Steinfjord*	50.0	15.0	7.5	30	8	T 48	Finø	48	65	Øyvind Olsen m fl, Steinfjord
27 Må Glimt	23.9	11.6	3.2	—	—	T 30	Grei	13	3	Einar Enoksen, Hamm i Senja
28 Mk Måsen	38.0	12.0	6.0	—	—	T 47	Unio	38	15	Jens Hansen, Senjehopen
29 Må Karl	22.0	7.3	4.3	—	—	T 46	Sabb	47	5	Th Tobiassen, Senjehopen
32 Ms Bjorn	22.0	8.0	3.0	—	—	T 48	Sabb	47	5	Asbj Utvik, Hamm i Senja
33 Mk Erling	40.5	13.5	7.0	—	—	T 26	Rapp	?	29	Ernst Eriksen, Mefjordvær
34 Mk Viken	42.0	13.0	6.0	—	—	T 30	Brun	51	28	Erl Heitmann m fl, Skaland
35 Ms Skjæregg	26.0	9.0	5.0	—	—	T 48	Bolin	48	8	S Esaiassen, Senjahopen
37 Må Havmøy	24.5	8.0	3.0	—	—	T 38	Helse	?	7	Th Sørensen, Ersfjord i Senja
38 Må Teisten	22.0	7.0	3.0	—	—	T 33	Sabb	33	4	Conr Sørensen m fl, Hamm i Senja
40 Må Stopp	18.0	5.0	3.0	—	—	T	Bråth	38	23	4 Th Sørensen, Bøvær i Senja
41 Må Nökken	19.0	6.0	3.0	—	—	T 50	Sabb	?	4	Emil Sivertsen, Mefjordvær
42 Mk Breitind	44.3	13.5	6.4	—	—	T 30	Unio	30	30	Haldor Hansen, Senjehopen
43 Mk Sjøblomen	36.0	13.0	6.0	—	—	T 16	Alfa	16	14	E Kristiansen, Senjehopen
44 Mk Nontind*°	53.5	15.0	7.5	—	—	T 30	52 Union	37	50	Arthur Simonsen, Mefjordvær
45 Må Laila	20.5	5.8	2.7	—	—	T 29	45 F M	45	4	Johs Skancke, Mefjordvær
46 Mk Aronsen*°	55.0	15.0	7.5	—	—	T 34	39 Wich	34	30	A Aronsen m fl, Hamm i Senja
47 Må Finn	19.0	5.5	2.5	—	—	T 35	Sleip	37	3	Korn Hoel, Hamm i Senja
48 Ms Vårsol	24.0	8.0	4.0	—	—	T 49	Rapp	45	7	Arthur Iversen, Hamm i Senja
49 Mk Vårland	48.0	14.0	8.0	—	—	T 20	42 Rapp	43	35	Karl Eriksen m fl, Bergsbotn
51 Må Lillemor	21.0	7.0	3.0	—	—	T 36	47 Børr	41	6	K Fredriksen, Skaland
52 Må Anker	34.0	13.0	5.5	—	—	T 44	Unio	47	10	J Eilertsen & Sønn, Senjehopen
53 Må Luringen	17.0	4.5	3.0	—	—	T	CP	?	4	Agnar Eriksen, Bergsbotn
54 Må Sjøskum	21.0	6.2	3.0	—	—	T 31	Rapp	35	4	Sigurd Simonsen m fl, Steinfjord
55 Ms Bjorn	26.0	8.5	4.0	—	—	T 46	Popu	?	10	Bjarne Hay, Bergsbotn
56 Må Teisten	21.0	8.0	4.5	—	—	T 35	Sterk	35	3	Johan Lorentsen, Bergsbotn
57 Ms Asle	22.5	7.0	3.5	—	—	T 47	Sabb	47	5	Magne Reiertsen, Senjehopen
58 Ms Anden	30.0	10.9	4.6	—	—	T 35	Rapp	39	10	K Kr Kristiansen, Senjehopen
60 Ms Havblikk	34.6	12.0	5.5	—	—	T 35	Rapp	38	24	Edv Sivertsen m fl, Mefjordvær
61 Ms Eva	40.0	13.0	6.0	—	—	T 37	Rapp	37	29	Aug Palmberg, Mefjordvær
62 Mk Åse	40.0	12.4	7.0	—	—	T 24	Wich	31	25	Magne Olsen, Steinfjord
63 Mk Barstium°	49.0	15.0	7.5	26	7	T 37	Wich	37	40	J Heitmann m fl, Hamm i Senja
64 Ms Kvikk	30.0	10.5	4.7	—	—	T 37	Rapp	37	14	Erling Hansen m fl, Bøvær, Senja
66 Må Lerken	22.0	6.0	3.0	—	—	T 37	Rapp	37	4	Metter Johansen, Steinfjord
67 Må Snøgg	19.0	5.0	3.0	—	—	T 34	F M	34	3	Johan Kofod, Bergsbotn
69 Må Hurtigruta	19.0	5.0	4.0	—	—	T 33	Sterk	37	3	Bernh Nilsen, Hamm i Senja
71 Ms Midnatsol	36.0	12.0	6.0	—	—	T 37	Rapp	37	22	E Pettersen m fl, Mefjordvær
73 Må Terje	21.8	7.6	3.7	—	—	T 38	Sabb	38	5	S Simonsen, Mefjordvær
74 Må Svan	20.4	6.8	3.2	—	—	T 38	Sabb	41	4	Soren Heitmann, Skaland
75 Må Eko	20.5	6.5	3.2	—	—	T 36	Sabb	38	4	Jorgen Olsen, Hamm i Senja
76 Må Knarvik	18.0	6.2	2.8	—	—	T 37	Sabb	39	3	Jacob Antonsen, Bøvær i Senja
78 Må Sleipner	20.0	4.5	2.0	—	—	T 39	Sleip	39	4	Vilh Hansen m fl, Bøvær i Senja
79 Må Hobby	16.0	4.0	2.5	—	—	T 34	Solo	29	2	H Lorentzen m fl, Hamm i Senja
80 Ms Kylefjell	33.8	11.4	4.5	—	—	T 39	Rapp	38	17	H Simonsen m fl, Senjehopen
81 Må Alf	18.0	6.0	4.0	—	—	T 47	Sle p	47	4	Olav Heitmann, Hamm i Senja
82 Må Grinnabakk	21.2	6.4	3.1	—	—	T 48	Sabb	39	4	J Lorentzen, Hamm i Senja
83 Må Vårglimt	20.0	6.5	3.3	—	—	T 39	Sabb	39	4	S J Sørensen m fl, Ersfjord, Senja
85 Må Snøgg	20.0	6.5	3.0	—	—	T 39	Sabb	39	4	Leif Abelsen, Bøvær i Senja

De engelske HUGHES EKKOLODD

har funnet mer fisk enn noen annen type. Unngå eksperimentlodd.

Kjøp Hughes lodd hos VARDØ ELEKTRO, Vardø.

Hovedrepr.: INGENIØRFORRETNINGEN ATLAS A.s.

T-BG Berg — T-BK Bjarkøy.

Farkostens nummer art og navn	Lengde	Bredde	Dybde	Tonn		Malerlære	Byggear	Ombær	Maskin			Eierens (den korresponderende reders) navn og postadresse
				Br.	Nt.				Hva slags	Byggear	H. K.	
86 Ms Havmann	29.6	9.0	3.5	—	—	T 25	48	Rapp	31	14	Johan Eilertsen, Senjehopen	
88 Må Silen	20.0	6.0	3.0	—	—	T 36	—	Sabb	30	3	W Thrane, Hamn i Senja	
93 Ms Burstin	23.0	8.0	3.7	—	—	T 48	—	Sabb	48	5	Ingbert Hansen, Senjehopen	
94 Må Netto	20.2	6.4	3.7	—	—	T 48	—	Sabb	49	4	Inge Lorentzen, Hamn i Senja	
95 Mkr Silegg	35.0	12.0	5.6	—	—	T 49	—	Unio	48	20	Inge Mikalsen, Steinfjord	
96 Ms Knuten	35.3	11.5	4.4	—	—	T 33	—	Rapp	36	17	Søren Einarsen m fl, Mefjordvær	
97 Mkr Lutnes °	62.0	18.0	9.0	59	19	T 50	—	Unio	50	100	Kristian Heitmann m fl, Bergsbotn	
98 Må Arne	22.6	7.0	4.0	—	—	T 39	—	Rapp	45	7	Henrik Magnussen, Bøvær i Senja	
99 Ms Brakar	32.0	10.7	5.0	—	—	T 37	—	Brun	40	16	Jens Eilertsen, Senjehopen	
100 Mkr Kjompen	19.5	7.0	4.0	—	—	T 50	—	Sabb	50	4	Nils Gundersen, Straumsbotn	
101 Mk Mefjord*°	43.5	15.8	7.2	—	—	T 50	—	Unio	49	50	Oyv Eriksen, Senjehopen	

T-BK. Bjarkøy merkedistrikt.

1 Mk Brødrene	40.0	13.0	6.0	—	—	T 37	—	Vold	37	22	Magnar Luther m fl, Meløyvær
2 Mk Alken	42.0	13.0	5.0	—	—	T 11	—	Rvan	23	18	Lothar Mikkelberg, Bjarkøy
4 Ms Alfa	42.0	14.7	7.0	—	—	T 13	—	Rapp	17	22	Simon Klaussen, Lundenes
5 Ms Fram	37.0	12.5	4.0	—	—	T 19	—	Rapp	?	17	Ole Simonsen m fl, Bjarkøy
6 Mk Aksel	45.5	14.2	7.0	—	—	T 34	—	Wich	26	20	Nils Markussen m fl, Bjarkøy
7 Mkr Tore*	65.0	18.0	9.0	62	17	T 46	—	Wich	47	120	Martin R Lauritzen, Bjarkøy
8 Ms Glimt	34.0	11.0	5.0	—	—	T 33	—	Rapp	22	11	M J Marthinussen m fl, Lundenes
9 Mk Osaa*	45.5	16.2	6.3	22	7	T 39	—	Unio	39	50	Valda Luther m fl, Meløyvær
10 Ms Knapp	28.0	9.0	4.0	—	—	T 30	—	Rapp	30	10	Hj Hansen m fl, Bjarkøy
11 Mk Vestegutt*°	76.0	17.6	10.0	58	23	T 40	45	Rapp	43	100	Karl Eidnes m fl, Bjarkøy
12 Ms Rapp	30.0	11.7	5.6	—	—	T 08	—	Rapp	16	12	Olav Olsen m fl, Sandøy
13 Må Fran	28.3	6.9	4.0	—	—	T 20	32	Alfa	?	4	Kåre Frantsen m fl, Bjarkøy
14 Mk Hildring*°	52.0	15.0	7.0	22	7	T 13	—	Fino	39	50	Sigv Hanssen m fl, Meløyvær
15 Må Knut	22.0	6.0	2.0	—	—	T 27	—	Sabb	38	5	Wilh Pettersen, Meløyvær
16 Må Trygve	22.0	5.5	3.5	—	—	T 32	—	Fix	17	3	Ove Karlson, Skrolsvik
17 Må Pluggen	19.0	6.0	3.0	—	—	T 34	—	Fix	25	30	Jens Andersen m fl, Bjarkøy
20 Mj Trollfjord*°	60.5	18.4	7.3	47	20	T 29	44	Bolin	32	60	Nic Markussen, Bjarkøy
21 Må Trond	22.0	6.0	3.0	—	—	T 12	—	Favo	14	6	Erling Stokmo m fl, Skrolsvik
22 Må Lyn	19.1	6.4	?	—	—	T 44	—	Marn	?	5	Paul Paulsen, Skrolsvik
24 Ms Walborg	48.0	16.0	8.0	—	—	T 11	—	Grei	24	35	Jens Antonsen, Bjarkøy
25 Mk Lyhorn- tind*°	48.5	14.5	7.5	—	—	T 38	—	Unio	?	40	Kon Kristensen m fl, Skrolsvik
26 Ms Sælfjord	48.3	17.0	8.0	25	9	T 16	—	Munt	20	30	J Andreassen m fl, Sand i Senjen
27 Mk Baren*°	40.0	13.5	6.0	14	4	T 17	—	Unio	30	20	Hakon Andreassen, Sandøy, Senja
28 Må Snøgg	20.3	7.0	3.0	—	—	T 36	—	Sabb	37	4	H Andreassen, Sandøy, Senja
29 Ms Gyda °	48.0	15.3	7.0	—	—	T 08	—	Alfa	16	36	Hag Andreassen m fl, Sandøy
30 Mk Lagssen	40.0	13.0	6.0	—	—	T 17	—	Drot	23	25	Bernh Andreassen m fl, Sandøy
31 Må Vid	25.0	6.0	4.0	—	—	T 33	—	CP	?	6	Asbj Hanssen m fl, Bjarkøy
33 Ms Falken	26.0	9.0	3.0	—	—	T 35	—	Stabi	?	8	Hans Veraingsen m fl, Meløyvær
34 Må Pen	21.0	6.0	4.0	—	—	T 37	—	Sabb	34	4	Karl J Simonsen, Bjarkøy
35 Mk Senja- guttan*°	60.0	16.0	8.0	31	11	T 46	—	Reko	46	60	Einar Stokmo m fl, Skrolsvik
36 Mkr Falken	39.0	9.0	4.0	—	—	T 38	—	Rapp	37	10	O Kristiansen, Sandøy, Senja
37 Ms Tærna	36.0	12.0	4.5	—	—	T 24	—	Bolin	23	12	Sohm Danielsen m fl, Bjarkøy

Stentor skipsradio

SIKKER FORBINDELSE



Farkostens nummer art og navn	Lengde	Bredde	Dybde	Tonn		Materiale	Byggeår	Omb. år	Maskin		Eierens (den korresponderende reders) navn og postadresse
				Br.	Nt.				Hva slags	Byggeår	
38 Mkr Lagunen* ^o	85.0	20.9	10.5	92	25	T 47	—	Brun	47	130	Erling Heløe m fl, Bjarkøy
40 Må Ternen	20.0	4.5	3.0	—	—	T 17	—	Fix	18	3	B Benjaminsen, Skrolsvik
42 Mkr Kings Bay	79.3	12.1	8.6	76	32	T 45	—	Wich	45	50	Atle Nordlund m fl, Bjarkøy
43 Må Kjell	18.0	6.0	4.0	—	—	T 38	51	F M	42	3	Fritjof Aberg, Flatøy, Bjarkøy
44 Mk Grei	40.0	13.0	6.0	—	—	T 17	—	Wich	43	20	Joh Eilertsen m fl, Sandsøy, Senja
45 Må Rolf	21.0	5.0	3.0	—	—	T 35	—	Fix	18	3	Nils Bejaminsen, Skrolsvik
47 Mk Kinn- holmen*	63.8	18.4	8.4	48	19	T 07	18	Skann	16	60	Lorentz Bjarke m fl, Bjarkøy
49 Må Tor	25.0	6.0	3.0	—	—	T 00	—	Fix	15	6	Evald Haussen, Bjarkøy
50 Mkr Kvern- sund*	71.6	18.8	9.1	81	24	T 43	—	Unio	43	100	Peder J Bjarke m fl, Bjarkøy
51 Må Ase	20.0	6.0	3.0	—	—	T 35	—	Fix	43	5	Erling Halvorsen m fl, Bjarkøy
52 Må Sport	23.0	5.0	4.5	—	—	T 38	—	Sabb	38	4	Arne Erntsen, Bjarkøy
53 Mk Skartinn ^o	49.0	15.0	7.5	—	—	T 39	—	Wich	32	30	R Christensen m fl, Skrolsvik
55 Ms Klara	34.0	12.0	7.0	—	—	T 14	—	Alfa	28	11	Johan Lyngø, Bjarkøy
56 Må Terna	24.0	8.0	5.0	—	—	T 44	—	Sleip	44	7	Harald Nilssen m fl, Skrolsvik
57 Mk Torodd*	42.0	12.8	6.3	11	3	T 43	—	Unio	43	20	Iver Benjaminsen m fl, Skrolsvik
58 Må Rappen	29.5	7.5	3.0	—	—	T 22	—	Rapp	22	6	A Erlandsen, Bjarkøy
59 A Becha	19.0	5.5	2.5	—	—	T	—	—	—	—	M Markussen, Bjarkøy
60 Må Gutten	18.5	6.5	2.8	—	—	T 35	—	Lgrei	35	4	Olaf Vestnes m fl, Bjarkøy
61 Må Frøy	20.0	5.0	3.0	—	—	T 12	—	Grei	12	3	Arnt Arnesen, Skrolsvik
62 Ms Mary*	56.7	17.4	6.4	33	14	T 20	—	Unio	50	50	W Erntsen, Bjarkøy
63 Må Parat	20.0	5.0	4.0	—	—	T 38	—	F M	38	3	Johan Erntsen, Bjarkøy
64 Mk Astafjord	86.1	17.0	8.5	68	26	T 02	15	Munk	22	100	Dagny Erntsen, Bjarkøy
65 Må Babby	17.0	3.0	2.5	—	—	T	—	Fix	3	3	J Johansen, Skrolsvik
66 Må Fiks	22.0	6.0	2.5	—	—	T 24	—	Fix	24	3	A Pedersen, Skrolsvik
67 Må Sabben	17.0	6.0	2.0	—	—	T 40	—	Sabb	39	3	Aksel A Andersen, Bjarkøy
68 Ms Borr	26.0	9.0	4.0	—	—	T 35	—	Borr	10	10	Alfr Paulsen, Skrolsvik
70 Må Haug	27.0	8.0	4.5	—	—	T 20	44	Sabb	5	5	Nik Frihaug m fl, Bjarkøy
71 Mkr Farmor	55.0	18.0	7.0	30	15	T 75	—	Bolin	32	40	Jens Antonsen m fl, Bjarkøy
73 Mk Steggen	29.8	11.5	4.4	—	—	T 39	—	Rapp	39	18	Peder Pettersen, Lundenes
74 Må Proven	25.3	8.5	5.0	—	—	T 49	—	Sabb	49	5	Julius Jensen m fl, Skrolsvik
75 Mkr Tone- fjell* ^o	62.9	18.5	8.6	57	16	T 49	—	Hjels	49	120	Karl Krøtø m fl, Meløyvær
77 Må Fjærplyten	17.0	5.0	2.5	—	—	T 35	—	Atlan	27	4	Eigil Brattsti m fl, Meløyvær
79 Må Snok	22.3	6.4	2.2	—	—	T 24	—	Rapp	23	4	E H Dyping, Bjarkøy
80 Må Helseth	26.0	8.0	3.8	—	—	T 28	—	Helse	28	6	H Hansen, Skrolsvik
81 Må Tuppen	19.0	6.0	3.5	—	—	T 34	—	Atlan	26	4	Ole H Larsen, Bjarkøy
83 Må Teisten	33.0	10.0	4.5	—	—	T 27	—	Vold	31	12	A Pettersen m fl, Meløyvær
84 Må Ase	20.0	6.0	4.0	—	—	T 39	—	P C	35	6	Andr Arnesen, Bjarkøy
85 Ms Eiken* ^o	59.5	18.3	7.6	40	27	T 10	—	Popu	20	20	T Torgersen m fl, Skrolsvik
86 Må Fart	20.0	6.0	3.0	—	—	T 29	—	Bones	20	3	Nat Nilsen, Bjarkøy
88 Mk Odd	43.0	13.8	7.0	—	—	T 30	—	Rapp	31	29	Joh Tobiasen m fl, Frovåg
89 Må Snorre	22.0	7.0	4.0	—	—	T 35	—	Sabb	37	4	Peder Karlsen, Bjarkøy
90 Mk Adelsten	45.1	15.4	6.0	20	5	T 29	—	Ngrei	30	45	Mar Steinheim m fl, Sandsøy
91 Mk Toran* ^o	58.2	17.6	8.2	43	18	T 38	—	Wich	38	50	Martin Borgen, Bjarkøy
93 Må Heigu	22.0	6.3	3.3	—	—	T	33	Fix	21	4	Kr Andersen m fl, Bjarkøy
94 Ms Anberget	35.0	12.0	7.0	—	—	T 18	—	Vold	?	18	Kr Klausen, Lundenes

T-BK Bjarkøy — T-D Dyrøy.

Farkostens nummer art og navn	Lengde	Breidde	Dybde	Tonn		Maskin			Eierens (den korresponderende reders) navn og postadresse		
				Br.	Nt.	Materiale	Byggeår	Ombår		Hva slags	H. K.
95 Mk Arholmen	43.0	13.7	6.7	—	—	T 33	—	J M	30	35	Leif Eliertsen m fl, Skrolsvik
96 Mk Øistein*	42.0	14.3	6.0	19	6	T 35	—	Unio	29	30	Kris Henriksen, Skrolsvik
97 Mk Havbølgen*	54.0	15.8	5.9	29	10	T 01	35	Wich	40	40	Karl Krøtø, Meløyvær
98 Må Gjøken	22.3	8.0	5.0	—	—	T —	—	Solo	31	5	Guttorm Simonsen, Sandsøy
99 Ms Else	28.0	9.0	4.5	—	—	T 39	—	Sabb	35	5	Klaus Arnesen, Bjarkøy
100 Ms Morild	28.0	8.3	3.5	—	—	T 35	—	Bolin	?	8	Dragøy & Torgersen, Skrolsvik
101 Må Kompis	22.0	6.0	2.5	—	—	T 22	—	mtor	22	4	Einar Granås, Bjarkøy
102 Mk Bauta* ^o	43.0	13.0	6.0	15	4	T 29	—	Bolin	29	25	Ivar Stokmo, Skrolsvik
103 Mk Bror*	51.0	15.5	7.8	25	7	T 36	—	Unio	38	50	Paul Pettersen m fl, Sandsøy
104 Ms Dønning	28.6	10.0	3.9	—	—	T 42	—	Wich	27	8	Vilh Pettersen, Meløyvær
106 Ms Rapp	26.7	9.1	2.9	—	—	T 40	—	Rapp	37	7	Olaf Fredriksen, Sandsøy
107 Må Snøggen	19.0	5.5	3.2	—	—	T —	—	FM	?	4	Johan Klaussen, Lundenes
108 Må Lyn	18.0	6.0	2.0	—	—	T 46	—	FM	45	4	Valdem Luther, Meløyvær
109 Ms Havblikk	35.5	11.5	5.0	—	—	T 40	50	Rapp	32	14	L Rydningen m fl, Skrolsvik
110 Ms Per	23.0	7.0	3.0	—	—	T 42	—	FM	41	5	Johan Veimoen, Meløyvær
113 Ms Viktor	24.0	8.0	3.0	—	—	T 48	—	Sabb	49	5	A Simonsen m fl, Frovaghavn
114 Må Ase	22.0	6.5	3.5	—	—	T 49	—	Sabb	49	4	Fritlöv Hanssen m fl, Bjarkøy
115 Mk Bris 3	63.0	22.0	10.0	49	19	T 12	—	Avan	22	46	Jørgen Benjaminen, Sandsøy
116 Må Sjekta	18.0	6.0	3.0	—	—	T 49	—	FM	?	5	Karl Krøtø m fl, Meløyvær
122 Må Lykken	20.0	5.9	3.8	—	—	T 51	—	FM	?	4	Aud Andreassen, Sandsøy, Senja

T-D. Dyrøy merkedistrikt.

1 Ms Mø	46.0	16.0	8.0	—	—	T 06	—	Bolin	15	40	Ant Paulsen m fl, Langhamn
2 Mk Solberg- fjord*	40.0	14.0	4.5	—	—	T 12	—	Rapp	24	20	Peder Joinsen m fl, Skogshamn
3 Må Sleipner	20.0	6.4	3.0	—	—	T 35	—	Sleip	41	4	B Antonsen, Brøstadbotn
4 Mk Borg 1* ^o	51.2	17.2	8.2	33	14	T 17	—	Unio	39	60	Julius Jørgensen, Langhamn
5 Mk Solbris ^o	36.4	13.8	5.8	16	5	T 52	—	Brun	51	28	J Heitmann m fl, Lia, Dyrøyhamn
6 Mk Knap*	37.0	13.5	5.2	15	3	T 14	49	Munt	46	40	Alb Johansen, Langhamn
7 Mk Hals	49.0	17.0	7.5	31	10	T 15	—	Popu	30	50	Arvid Heitmann m fl, Langhamn
8 Mk Lex	28.0	10.0	5.0	—	—	T 47	—	Wich	38	10	G Fagerthun m fl, Langhamn
9 Mk Barøygutten	28.0	9.0	4.0	—	—	T 36	—	Skar	17	10	H Pedersen, Brøstadbotn
10 Mk Edna* ^o	49.0	16.7	8.5	—	—	T 25	—	Wich	30	40	P M Vinje m fl, Dyrøyhamn
11 Ms Helga	46.0	16.4	7.0	—	—	T 09	—	Grei	15	26	Bjarne Mikalsen m fl, Langhamn
12 Ms Dyrøy* ^o	48.0	16.2	7.7	24	8	T 11	46	Munt	25	45	Sig Sivertsen, Langhamn
14 Må Sjøgutten	21.0	6.0	3.2	—	—	T 35	51	Sabb	51	4	W Hansen, Brøstadbotn
15 Mk Kvitongen	30.0	8.7	5.0	—	—	T 27	—	Helse	42	10	H Danielsen, Kastneshamn
16 Mk Breitinn ^o	50.2	16.7	7.2	38	13	T 18	—	Wich	32	40	N Tøfesen m fl, Kastneshamn
17 Ms Saga	38.4	12.6	6.6	—	—	T 22	—	Helse	29	20	Erling Johansen m fl, Langhamn
18 Må Liten	18.0	6.0	3.4	—	—	T 51	—	Sleip	51	6	Einar Berglund, Kastneshamn
19 Ms Freidig ^o	45.0	15.7	7.4	—	—	T 07	—	Skar	47	53	Eilif Paulsen, Dyrøyhamn
21 Ms Argo	49.8	17.1	7.5	—	—	T 10	—	Bolin	16	32	Karl Hind m fl, Dyrøyhamn
22 Må Liv	23.0	7.0	4.0	—	—	T 51	—	Sabb	50	4	E Kristiansen, Kastneshamn
23 Mkr Stortind	38.0	12.0	5.0	—	—	T 42	—	Vold	40	18	Anton Storvoll, Brøstadbotn
24 Må Hurtig	18.0	4.4	2.4	—	—	T 43	—	Sleip	43	5	Julius Jørgensen, Langhamn
25 Må Snøgg	14.0	5.0	2.4	—	—	T 48	—	Sleip	48	4	Erl Johannessen m fl, Dyrøyhamn
26 Ms Wilson	24.0	8.3	4.4	—	—	T 37	—	Wich	24	8	Vilh Berg, Dyrøyhamn

BORCHS ELEKTRODIESEL A.s

Sjøgaten 9, Tromsø. Telefon 1213 — 1272

Hughes ekkolodd, Bosch lyanlegg, Sentor radiotelefonsendere,
Peileapparater, Elektroteknisk verksted.

Farkostens nummer art og navn	Lengde	Bredde	Dybde	Tonn		Materiale	Byggeår	Ombl.år	Maskin		Eierens (den korresponderende reders) navn og postadresse
				Br.	Nt.				Hva slags	Byggeår	
27 Må Bill	21.0	7.0	3.4	—	—	T 35	—	Sabb	48	4	Bjarne Sørensen, Langhamn
29 Mk Bard	39.0	13.2	7.0	—	—	T 17	—	Skån	17	15	William Hansen m fl. Brøstadbøtn
30 Ms Vega	41.0	14.5	6.0	—	—	T 12	—	Wich	35	25	Ingvall Broks m fl. Tranøybotn
31 Mk Aud*°	64.7	17.0	7.8	42	12	T 40	—	Lava	40	100	Johan Jensen m fl. Dyrøyhamn
33 Mk Kometen*°	49.6	17.0	7.8	32	9	T 17	51	Bolin	17	40	S Nikolaisen, Kastnehamn
34 Må Kastor	32.0	8.0	4.0	—	—	T 45	—	Bolin	14	8	Einar Johansen, Kastnehamn
35 Må Bakken	25.4	8.0	5.5	—	—	T 34	40	Sleip	41	5	Allert Allertsen, Kastnehamn
38 Ms Rekord	27.0	9.0	4.3	—	—	T 39	—	Unio	39	10	Bergithon Hunstrand, Brøstadbøtn
40 Mk Gisund*°	51.3	17.3	7.3	32	9	T 15	51	Unio	40	50	Leif Danielsen m fl. Langhamn
41 Mk Heim	32.0	8.0	4.0	—	—	T 23	—	Rapp	18	12	Ragnar Johnsen m fl. Skogshamn
43 Må Klønk	23.0	4.4	3.0	—	—	T 36	—	FM	33	7	Arne Heitmann, Dyrøyhamn
45 Må Radio	21.0	6.0	3.0	—	—	T 32	—	FM	35	8	Kyrre Heitmann, Dyrøyhamn
46 Må Måken	20.0	6.0	2.5	—	—	T 36	—	Fix	25	3	Rolf Pedersen, Kastnehamn
48 Må Pjaskus	19.0	5.5	2.5	—	—	T 20	—	Fix	20	3	Peder Eilertsen, Langhamn
50 Ms Alma	37.0	12.0	6.0	—	—	T 14	48	Rapp	27	17	Leif Andreassen, Brøstadbøtn
51 Må Fix	19.0	7.0	4.0	—	—	T 37	—	Fix	37	3	Johan Danielsen, Langhamn
52 Mk Løkvoll*°	48.6	16.9	7.3	36	9	T 20	—	Unio	42	60	Trygve Torgersen m fl. Dyrøyhamn
53 Mk Barden°	47.3	14.6	5.8	—	—	T 25	48	Munk	48	50	Aksel Johansen, Skogshamn
55 Ms Nygrunn	45.0	13.1	7.0	—	—	T 09	35	Wich	27	30	Bergithon Hunstrand, Brøstadbøtn
56 Ms Elise	36.0	11.0	4.0	—	—	T 27	—	Bolin	19	8	Henry Hansen, Kastnehamn
57 Ms Haien	35.5	12.0	7.7	—	—	T 27	—	Grei	25	12	K Kristoffersen m fl. Brøstadbøtn
58 Mk Blåkvalen*°	52.0	16.8	8.5	38	12	T 27	—	Wich	27	40	Asbj Jensen m fl. Dyrøyhamn
61 Mk Anton*°	52.4	18.0	8.5	38	10	T 29	—	Munk	36	75	Hals Kr Hals m fl. Langhamn
62 Mk Dyrøy- gummen*°	54.0	17.3	8.4	37	10	T 29	50	Wich	30	40	Arthur Hind m fl. Dyrøyhamn
64 Må Pluto	17.0	7.0	4.0	—	—	T 36	—	Marn	41	4	Leif Strøm m fl. Langhamn
65 Må Tinn	19.0	5.5	3.0	—	—	T 30	—	Marn	37	5	Ole Hansen, Langhamn
67 Må Tom	20.0	6.0	2.4	—	—	T 42	—	Fart	21	4	Eilif Eliassen, Kastnehamn
70 Må Snøgg	18.0	5.4	3.4	—	—	T 41	—	Sabb	41	4	Rolf Torgersen, Dyrøyhamn
74 Mkr Rundfjell°	40.0	12.7	6.3	—	—	T 45	—	Unio	45	30	Bjarne Hansen m fl. Brøstadbøtn
75 Mkr Polarulv*°	82.5	20.0	10.0	91	41	T 45	—	Cross	49	300	Th Paulsen, Langhamn
76 Må Karl	18.0	6.0	3.0	—	—	T 34	—	Fix	20	3	Johan Arthur Nilsen, Langhamn
78 Må Liv	23.0	6.4	3.0	—	—	T 45	—	FM	42	5	Roald Bergh, Kastnehamn
79 Må Sabb	20.0	6.4	4.0	—	—	T 35	—	Sabb	37	4	Daniel Solheim, Langhamn
80 Ms Real	28.0	7.0	4.0	—	—	T 31	—	Rapp	33	7	Søren Hind, Dyrøyhamn
81 Ms Vika	37.0	12.0	5.6	—	—	T 16	—	Bolin	26	20	Olaf Torsteinsen m fl. Brøstadbøtn
82 Mkr Havkatta*	52.0	16.0	8.2	27	7	T 47	—	Brun	47	50	Peder Eilertsen m fl. Langhamn
83 Mj Vona	57.0	18.5	8.5	42	17	T 68	45	Disel	44	94	Jakob Ramberg, Brøstadbøtn
84 Mkr Rubben	24.0	9.4	4.0	—	—	T 50	—	Wich	28	6	Birger Isaksen, Langhamn

T-G. Gratangen merkedistrikt.

1 Må Tento	22.0	6.3	4.0	—	—	T 51	—	Sabb	51	5	Alfred Hartviksen, Hilleshamn
2 Mk Asbjørn*°	96.2	22.6	9.8	140	53	T 33	51	Alph	51	240	Håkon Jensen, Foldvik
3 Mk Avance*°	50.5	17.0	8.0	37	10	T 39	—	Wich	49	120	M Ingebriktsen m fl. Foldvik
4 Må Ternen	19.0	4.0	3.0	—	—	T 28	—	Sabb	27	3	Johs Johnsen, Hesjberg
5 Må Monty	23.0	7.0	4.0	—	—	T 45	—	Sabb	42	4	J Berthelsen, Myrlandshaug
6 Mkr Myregga*	96.0	20.3	11.0	113	36	T 44	—	W D	44	260	Astrup Nilsen m fl. Foldvik
7 Mk Alen*°	48.0	16.5	7.2	33	10	T 39	—	Wich	39	40	Kr Andreassen m fl. Arstein

De engelske HUGHES EKKOLODD

har funnet mer fisk enn noen annen type. Unngå eksperimentlodd.

Kjøp Hughes lodd hos Borchs Elektrodiesel A.s, Tromsø og B. Simonsen, Breivoll.

Hovedrepr.: INGENIØRFORRETNINGEN ATLAS A.s.

T-G Gratangen — T-HG Helgøy.

Farkostens nummer art og navn	Lengde	Bredde	Dybde	Tonn			Maskin			Eierens (den korresponderende reders) navn og postadresse	
				Br.	Nt.	Materiale	Byggear	Omb.år	Hva slags		Byggear H. K.
8 Ms Prøven	25.0	8.0	3.5	—	—	T 44	—	Wich	28	7	P Jacobsen m fl, Hesjeberg
9 Mk Rund- fjell* ^o	51.0	16.7	8.3	32	9	T 37	—	Wich	37	40	K Normann m fl, Myrlandshaug
10 Mk Leigas- tinn* ^o	73.4	18.8	8.3	79	30	T 42	48	Munt	42	100	R Skjeldrup m fl, Hilleshamn
11 Må Sabb	18.0	6.0	3.0	—	—	T 49	—	Sabb	49	4	Artur Pettersen, Foldvik
12 Mkr Storøy* ^o	89.7	18.2	8.5	76	25	T 44	47	Brun	44	100	Lundberg Sørensen m fl, Foldvik
13 Ms Albatros* ^o	47.6	15.1	6.8	—	—	T 07	47	Wich	52	50	Arnt Johnsen, Foldvik
14 Ms Breisund	30.9	10.0	5.5	—	—	T 33	—	Rapp	38	14	Henry Solvang, Gratangsbødt
15 Mkr Inndland*	45.0	15.0	7.0	—	—	T 07	51	Bolin	2	40	Henr Sørensen m fl, Myrlandshaug
16 Må Måken	22.0	7.0	3.0	—	—	T 19	—	Sabb	30	5	Martin Markussen, Hesjeberg
17 Må Tref	36.0	13.0	6.4	—	—	T 19	—	Wich	38	2	Jermund Nilsen, Foldvik
18 Mk Brand* ^o	40.5	14.4	7.1	21	7	T 11	—	Unio	38	30	R Berteussen m fl, Myrlandshaug
19 Mk Juno	29.0	9.3	5.2	—	—	T 34	—	Heim	38	11	S Mikkelsen m fl, Arstein
20 Mk Urød* ^o	100.0	18.0	9.6	101	34	T 99	47	Fairb	43	320	Joh Nilsen, Gratangsbødt
21 Ms Ragna	37.0	13.2	5.6	—	—	T 11	—	Bolin	37	20	H Bertoussen m fl, Myrlandshaug
22 Må Helge	22.0	6.5	3.5	—	—	T 36	—	Sabb	51	4	Karl Eriksen, Foldvik
23 Må Snøgg	20.0	6.5	4.0	—	—	T 40	—	Sabb	40	4	Ole Tobiassen, Myrlandshaug
24 Mk Vidar	37.0	11.0	6.6	—	—	T 29	37	Bolin	2	20	H Karoliussen, Myrlandshaug
25 Mkr Lomen	24.0	8.0	3.3	—	—	T 47	—	Sabb	48	5	K Karoliussen, Myrlandshaug
26 Må Elfryda	18.0	5.5	2.5	—	—	T 51	—	Marn	46	5	Asbj Pedersen m fl, Hilleshamn
27 Mk Brødre*	36.0	13.0	6.4	—	—	T 15	39	Stabi	31	25	B K Andreassen m fl, Hilleshamn
28 Må Vi To	18.0	5.5	2.5	—	—	T 52	—	Sabb	51	4	Einar Hartviksen, Hilleshamn
29 Mk Lance* ^o	55.5	16.7	7.6	41	11	T 38	—	WD	43	100	J Martinsen m fl, Arstein
30 Ms Fuglen	42.5	14.3	4.9	—	—	T 06	—	Unio	28	30	J Moen m fl, Myrlandshaug
31 Mk Polar- jenta* ^o	75.0	18.0	9.0	70	24	T 05	48	Munt	39	100	A Dinessen m fl, Foldvik
32 Må Guttan	19.0	7.0	5.0	—	—	T 50	—	Sabb	49	4	Oddmund Pedersen, Arstein
33 Må Kon Tiki	23.0	7.0	6.0	—	—	T 34	—	F M	34	6	T Andreassen m fl, Hilleshamn
35 Må Snøgg 2	17.0	6.0	3.5	—	—	T 43	—	Marn	43	5	Nils Bendixen, Hilleshamn
37 Mk Dyrstad*	52.0	16.0	8.0	32	9	T 15	44	Bolin	16	32	Alfred Pedersen m fl, Foldvik
41 Mkr Brør	27.0	9.0	4.0	—	—	T 45	—	Skan	34	10	E Kristiansen m fl, Myrlandshaug
44 Må Pan	19.0	5.5	3.0	—	—	T 39	—	F M	50	4	J L Johnsen, Myrlandshaug
52 Mk Espenes- våg* ^o	70.5	17.3	7.5	60	20	T 20	49	Bolin	21	60	Oluf Mikalsen m fl, Foldvik
54 Ms Palmen	35.5	12.0	5.7	—	—	T 16	39	Rapp	19	18	I Jenssen, Myrlandshaug
57 Ms Liv* ^o	44.5	16.5	7.1	—	—	T 05	—	Wich	35	30	A Martinsen m fl, Myrlandshaug
59 Mk Rapp	28.0	8.7	4.2	—	—	T 13	47	Brun	29	12	J Kliebø, Gratangsbødt
60 Sk Harpun* ^o	55.1	17.0	7.3	34	13	T 17	—	Wich	46	100	Peder Johnsen m fl, Foldvik
65 Mkr Sulatind*	70.0	18.0	8.1	53	14	T 45	—	Wich	45	100	J M Skjeldrup m fl, Hilleshamn
70 Må Liv 2	25.0	8.0	4.0	—	—	T 30	—	Sabb	30	5	Ole Olsen m fl, Hesjeberg
71 Ms Fisk	27.0	8.0	4.0	—	—	T 30	—	Unio	43	7	H Johnsen, Myrlandshaug
73 Ms Nor* ^o	44.0	15.5	7.0	22	6	T 05	—	Unio	29	30	J F Mikkelsen, Hesjeberg
T-HG. Helgøy merkedistrikt.											
1 Mk Vesle Tor*	41.8	13.7	7.0	—	—	T 39	—	Wich	35	20	Alfred Jensen, Mikkelvik
2 Mk Stormfuglen	46.6	13.5	7.0	—	—	T 16	34	Brun	35	35	H Kristiansen, Grunnfjord
4 Mkr Einar* ^o	58.0	16.0	8.2	42	11	T 17	50	Wich	50	50	G Andersen m fl, Vannahamre

**TELEFONISENDERE — SKIPSMOTTAKERE
PEILEANLEGG**
ROBERTSON EKKOLODD S. C. A. M.

Telegr.adr.: «Radioelektro»,

Telefon 403.

Farkostens nummer art og navn	Lengde	Bredde	Dybde	Tonn			Maskin			Eierens (den korresponderende reders) navn og postadresse	
				Br.	Nt.	Materiale Byggetr.	Omb år	Hva slags	Byggetr.		H. K.
5 Ms Flink	23.0	7.0	3.0	—	—	T 39	—	Rapp	?	4	Sverre Hansen, Bromnes
6 Må Harald	21.0	7.7	3.8	—	—	T 46	—	Sabb	46	5	A Wilhelmson, Futjord
7 Ms Brand*°	42.2	14.4	9.0	21	7	T 09	47	Gren	47	45	Jacob Hansen m fl, Vannakammen
8 Mk Standly	43.0	14.5	5.5	—	—	T 36	—	Grei	29	30	Ola Hansen, Dáfjord
9 Må Sjøfuglen	17.0	5.0	3.0	—	—	T 49	—	Sabb	48	4	Lauritz Torsteinsen, Helgøy
10 Må Bamse	18.7	5.0	3.0	—	—	T 47	—	F M	47	4	Ove Hansen, Holmesletta
11 Må Skårungen	22.0	8.0	4.0	—	—	T 51	—	Sabb	51	4	Leif Nilsen, Vannareid
12 Ms Alken	25.0	8.9	4.7	—	—	T 38	—	Sabb	37	5	Håkon Sørensen, Bromnes
13 Må Tello	26.3	8.6	3.6	—	—	T 36	—	Sabb	36	5	Marius Pedersen, Varvik, Futjord
14 Må Kork	19.0	6.0	3.0	—	—	T 45	—	Rapp	?	4	Magnar Evensen, Rebbenes
15 Må Fyk	19.0	7.0	2.5	—	—	T 51	—	Sleip	51	4	Alfr Jensen, Mikkelvik
16 Må Brødrene	19.0	6.5	3.0	—	—	T 46	—	Sabb	46	4	Olav Olsen m fl, Dáfjord
17 Må Anne	20.0	7.0	5.0	—	—	T 47	—	Rapp	20	4	H Henningsen, Rebbenes
18 Mk Husfjell	42.5	13.3	5.8	—	—	T 31	51	J M	31	35	Kåre Figenschau, Vannakammen
19 Må Kari	18.0	6.0	3.0	—	—	T 30	—	Sleiv	48	3	Johan Mikalsen, Vannareid
20 Ms Brit Helene*	49.5	17.0	8.5	—	—	T 09	49	Unio	30	40	Edv Bårdsen m fl, Vannakammen
21 Mk Sjøna°	41.1	12.5	6.0	—	—	T 15	37	Berg	16	18	Hagin Nilsen m fl, Skogsfjord
22 Mk Granen	40.8	14.0	6.5	—	—	T 20	35	Bolin	17	25	Aldor Oisen, Torsvåg
23 Mk Sandberg	37.2	11.7	6.4	—	—	T 29	—	Vold	50	22	Normann Olsen m fl, Torsvåg
24 Må Motto	20.0	5.2	3.7	—	—	T 40	—	F M	42	4	Egil Olaisen m fl, Holmesletta
25 Må Havbris	23.0	7.5	3.0	—	—	T 36	—	Sabb	37	5	Th Torstensen, Bromnes
26 Ms Asen	23.0	8.1	5.0	—	—	T 36	—	Sabb	37	5	Nils Fredriksen m fl, Dáfjord
27 Må Flaks	18.0	6.2	2.4	—	—	T 49	—	Sabb	32	3	Alfred Eliassen, Mikkelvik
28 Må Brura	20.0	7.0	3.3	—	—	T 47	—	Sabb	47	4	Leif Rasthe, Dáfjord
29 Ms Anna*	47.0	16.3	7.8	22	9	T 07	37	Munt	38	45	L Benonisen, Skogsfjord
30 Må Tor	28.0	8.0	4.9	—	—	T 36	—	Marn	?	8	Olaf Svendsen m fl, Dáfjord
31 Ms Eli	37.3	12.3	5.0	—	—	T 31	51	Unio	36	20	T Figenschau m fl, Vannakammen
32 Må Gjøken	19.0	5.7	2.0	—	—	T 30	—	Sabb	31	3	Olav Olsen m fl, Grunnfjord
33 Må Korka	19.0	6.0	3.0	—	—	T 49	—	Ø M	?	3	Meier Martinsen, Mikkelvik
34 Må Møllaren	23.0	7.0	2.7	—	—	T 48	—	Sleip	44	4	Edmund Nilsen, Helgøy
35 Må Ferdinand	20.2	7.4	4.2	—	—	T 28	—	Sabb	31	3	L Johannesen, Rebbenes
37 Ms Lillemor	29.3	9.3	3.3	—	—	T 37	—	Alfa	23	4	Bjarne Figenschou m fl, Heløy
38 Mk Molly	36.0	11.5	5.0	—	—	T 16	46	Bolin	16	20	Bjørn Hansen, Helgøy
39 Må Prøven	21.0	6.5	4.0	—	—	T 48	—	Sabb	48	4	Viberg Hansen, Holmsletta
40 Ms Havsund	35.6	11.5	5.0	—	—	T 34	—	Wich	40	20	Hj Sørensen m fl, Vannareid
41 Må Svalen	20.0	6.3	3.4	—	—	T 36	51	F M	45	4	Lindberg Olaisen, Holmsletta
42 Ms Kåre	22.0	8.2	3.0	—	—	T 31	—	Sabb	36	5	J Kristiansen, Bromnes
43 Mk Goggen	37.1	12.2	6.0	—	—	T 25	—	Brun	37	16	Halvtan Olsen m fl, Dáfjord
44 Ms Ester	32.0	11.0	6.0	—	—	T 15	—	Ngrei	30	14	Elias Lorentsen, Dáfjord
45 Må Sabben	22.0	6.0	3.0	—	—	T 30	—	Sabb	42	4	J Jacobsen m fl, Grunnfjord
46 Mk Nordlys	43.3	13.8	6.9	—	—	T 22	51	Unio	36	30	L Olsen m fl, Vannakammen
47 Må Sleipner	20.8	5.5	3.0	—	—	T 40	42	Sleip	41	4	Ulrik Hansen, Holmesletta
48 Må Leiken	24.0	7.7	3.6	—	—	T 33	—	Sabb	37	5	Paul Larsen, Bromnes
49 Må Torsvåg	23.5	6.0	3.0	—	—	T 12	43	F M	44	6	Johan Olsen, Torsvåg
50 Mk Terje	30.0	9.5	3.2	—	—	T 22	33	Rapp	23	8	Hans Andreassen, Futjord
51 Mk Jan*°	55.0	17.1	7.8	38	12	T 39	—	Hjels	39	60	Johs Karlsen, Vannakammen
52 Ms Snøgg	23.0	7.5	3.3	—	—	T 35	—	Sabb	43	5	G Andreassen, Bromnes
53 Må Ann	19.0	5.0	3.5	—	—	T 43	52	F M	42	4	Odd Olsen m fl, Grunnfjord

KRISTIANSANDS FISKEGARNSFABRIK A.S

Telefon: 2137 — 2935.

Telegr.adr.: OMFAR

Farkostens nummer art og navn	Lengde	Breidde	Dybde	Tonn		Maskin			Eierens (den korresponderende reders) navn og postadresse		
				Br.	N.	Materiale	Byggeår	Ombår		Hva slags	Byggeår
54 Mkr Ashjørn Langenes* ^o	60.0	17.0	8.5	48	16	T 43	—	Brun	43	65	E Kristiansen m fl, Grunnfjord
55 Må Frigg	20.0	8.0	3.2	—	—	T 36	—	FM	?	3	Odin Olsen, Vannakammen
56 Mk Dåfjord	52.9	16.0	7.5	27	7	T 27	48	Brun	37	28	Ole Olsen, Helgøy
58 Mk Snøgg	27.5	8.0	3.0	—	—	T 25	43	Børr	20	10	Peder Nygård, Mikkelvik
59 Ms Vally	25.0	8.4	5.0	—	—	T 33	—	Sabb	32	5	Johan Nilsen m fl, Torsvåg
60 Mk Veslegutt	26.0	8.0	4.4	—	—	T 34	48	Unio	51	7	Johs Jensen m fl, Dåfjord
61 Må Marna	23.0	7.0	2.0	—	—	T 33	—	Marn	42	5	Evan Elstad, Futtfjord
62 Må Lillegutt	23.0	7.8	3.0	—	—	T 32	47	Sabb	38	5	Alvind Olsen, Helgøy
64 Ms Spurven	23.5	8.0	3.0	—	—	T 32	—	Sabb	39	5	Hilmar Olsen, Grunnfjord
66 Ms Polar	38.0	13.0	6.0	—	—	T 36	—	Wich	34	25	Bj Johansen, Rebbenes
67 Må Helge	20.2	6.1	3.5	—	—	T 36	—	Sabb	36	3	H Johannessen, Torsvåg
68 Må Brislingen	22.0	6.0	2.5	—	—	T 00	—	Sabb	34	3	Johs Jensen, Holmesletta
69 Ms Odd	23.0	7.7	3.3	—	—	T 36	—	Rapp	17	4	Joh Jacobsen, Skogsfjord
70 Mk Hammar- fjord* ^o	61.5	17.3	8.0	44	14	T 37	—	Brun	51	100	A Andersen m fl, Vannakammen
71 Må Sport	15.9	4.8	?	—	—	T 26	—	CP	22	3	Alfr Olaisen, Holmesletta
72 Må Havglint	20.0	4.0	3.0	—	—	T 32	—	Sleip	42	3	Anton Johansen, Torsvåg
73 Må Sleipner	18.0	6.0	5.0	—	—	T 48	—	Sleip	48	3	Odin Mikalsen, Vannareid
74 Ms Bjørg	33.9	10.0	5.4	—	—	T 27	—	Unio	35	15	Leonhart Olsen, Vannakammen
75 Må Duna	22.0	7.0	3.0	—	—	T 38	43	Sabb	43	4	Sigv Johannesen, Dåfjord
76 Må Proven	20.0	6.0	3.0	—	—	T 49	—	Sleip	49	10	Eldor Olausen, Rebbenes
77 Ms Hauken	22.2	7.5	3.4	—	—	T 35	—	Børr	38	5	Hj Kristiansen m fl, Holmesletta
78 Må Livlig	21.5	7.5	3.0	—	—	T 36	—	Sabb	38	4	Lars Pedersen, Mikkelvik
79 Må Arne	23.0	8.0	4.0	—	—	T 38	—	Sabb	38	5	Johan Henriksen, Futtfjord
80 Ms Hauken	34.8	11.3	4.6	—	—	T 39	—	Wich	39	16	Normann Jacobsen m fl, Helgøy
81 Må Sleipner	19.0	5.0	2.5	—	—	T 36	—	Sleip	39	2	Toralf Gabrielsen, Torsvåg
82 Må Truls	18.0	5.4	2.4	—	—	T 33	—	Sabb	39	3	Bjarne Jørgensen, Helgøy
83 Må Proven	20.0	6.0	5.0	—	—	T 32	—	Ø M	39	6	Halvdan Larsen, Bromnes
84 Mk Parat	39.0	12.4	5.0	—	—	T 38	—	Unio	35	20	Andr Andersen m fl, Torsvåg
85 Må Ea	20.0	7.0	3.0	—	—	T 32	—	Sabb	36	3	Sigfred Larsen, Skogsfjord
86 Må Vito	19.5	6.5	2.5	—	—	T 48	—	Sleip	48	4	Vidar Monsen, Futtfjord
87 Må Terje	23.0	7.0	3.5	—	—	T 39	—	Sabb	39	5	Villiam Hansen, Mikkelvik
88 Må Knarken	20.0	6.0	5.0	—	—	T 36	—	Sabb	36	3	Toralf Jensen, Holmesletta
89 Må Snøgg	18.5	4.5	3.0	—	—	T 22	—	Ideal	18	2	Hilmar Hansen, Futtfjord
90 Må Letvinten	22.3	6.4	3.2	—	—	T 23	—	Sabb	35	3	Sevald Hansen, Helgøy
91 Må Solo	16.0	4.0	2.5	—	—	T 44	—	Solo	?	?	Kr Kristiansen, Hebbenes
92 Må Terje	19.0	5.0	2.0	—	—	T 35	—	Sabb	42	3	Fillip Johansen, Torsvåg
93 Må Svanen	22.0	6.0	3.5	—	—	T	—	Ø M	37	3	E Figenschou m fl, Helgøy
95 Må Rich	22.1	5.0	3.3	—	—	T 30	—	Sleip	42	4	A Richardsen, Dåfjord
96 Mkr Åge	26.0	8.0	4.5	—	—	T 42	—	Sabb	36	5	Lars Evensen, Grunnfjord
97 Ms Venus	24.0	8.7	4.1	—	—	T	—	Sabb	34	5	Gerh Henriksen, Futtfjord
98 Må Bremmen	19.0	5.0	3.0	—	—	T 38	—	Sabb	37	3	Roald Eriksen, Holmesletta
100 Ms Per Egil	26.0	8.0	3.0	—	—	T	52	Sabb	51	5	Peder Blikfeldt, Grunnfjord
102 Må Steiggen	21.0	8.0	3.0	—	—	T 20	—	Sleip	38	3	H Figenschau, Helgøy
103 Ms Krabben	32.0	11.0	5.0	—	—	T 26	44	Wich	44	10	Peder Følvik, Torsvåg
104 Ms Røegga	23.0	8.0	3.0	—	—	T 32	—	Bolin	?	8	H Hansen, Holmesletta
105 Må Lomen	18.0	5.0	2.4	—	—	T 10	44	Sleip	42	3	Henry Olsen, Grunnfjord

FINNØY MOTOR

FINNØY I ROMSDAL

Farkostens nummer art og navn	Lengde	Bredde	Dybde	Tonn		Materiale	Byggear	Ombår	Maskin		Eierens (den korresponderende reders) navn og postadresse
				Br.	Nt.				Hva slags	H. K.	
106 Må Basken	18.4	6.0	2.8	—	—	T 37	Sleip	39	3	Bjarne Hansen, Futjord	
107 Må Veiholmen	20.0	6.0	1.4	—	—	T 38	Sabb	50	4	Erling Sørensen m fl. Rebbenes	
108 Må Halvard	23.0	6.4	3.3	—	—	T —	Ferd	?	5	Karl Larsen, Torsvåg	
109 Må Flint	22.0	6.0	4.0	—	—	T 35	Sleip	35	5	K F Figenschau, Torsvåg	
110 Må Huggo	21.0	6.0	4.0	—	—	T 45	Wich	35	2	Aldor Evensen, Mikkelyvik	
111 Må Omega	21.0	6.0	4.0	—	—	T 35	Grei	37	4	I Strømmesen m fl. Mikkelyvik	
112 Må Stanley	21.0	7.0	3.0	—	—	T 49	Sabb	48	4	Olaf Solheim, Skogsfjord	
113 Må Skartinn	20.3	5.8	3.2	—	—	T 35	Sleip	45	3	Adolf Hansen, Helgøy	
114 Må Måken	19.0	6.0	3.0	—	—	T 49	Sleip	49	3	Alvind Sørensen, Rebbenes	
117 Må Forsøket	19.5	5.0	2.0	—	—	T 47	Ø M	47	3	Jostein Hansen, Holmesletta	
118 Må Glygg	19.0	5.5	2.5	—	—	T 36	Sleip	48	3	Magnus Olaisen, Holmesletta	
119 Må Høken	20.5	6.0	4.0	—	—	T 49	Sleip	49	4	T Torsteinsen, Rebbenes	
121 Må Hannemor	20.0	6.0	3.3	—	—	T 34	CP	?	4	Øiv Lorentsen, Dåffjord	
122 Ms Knut	25.0	8.0	2.8	—	—	T 48	Sabb	46	4	Knut Karlsen, Grunnfjord	
123 Må Guri	18.0	6.0	3.5	—	—	T 45	Sleip	45	3	Gunv Karlsen m fl. Vannahamre	
124 Må Laksen	20.0	6.0	2.8	—	—	T 47	FM	49	4	Peder Idrupsen, Rebbenes	
125 Mkr Lykken	25.6	8.0	2.3	—	—	T 49	Unio	40	7	Bjarne Hartviksen, Dåffjord	
126 Må Sjøret	19.0	6.0	3.0	—	—	T 36	Penta	36	6	Nelkvist Andersen, Vannareid	
127 Må Asbjørn	18.0	5.0	3.0	—	—	T —	50 Sleip	50	3	S Stefanussen, Vannahamre	
128 Må Øra	20.5	6.0	4.0	—	—	T 35	50 Sabb	50	4	Johan Hansen, Vannakammen	
129 Må Svana	19.0	3.0	5.0	—	—	T 39	Sleip	?	3	Lars Pedersen, Futjord, Helgøy	
130 Må Sterk	18.0	6.0	3.0	—	—	T 34	Sterk	39	4	V Olsen, Grunnfjord	
131 Må Føiken	22.0	6.3	3.0	—	—	T 50	Sabb	50	5	Håkon Karlsen, Vannareid	
132 Må Tott	18.0	6.0	3.0	—	—	T 38	Sleip	?	2	Tiller Jakobsen, Torsvåg	
133 Må Pluto	19.0	6.5	3.0	—	—	T 49	Sleip	51	4	Håkon Hansen, Vannareid	
134 Må Else	19.0	6.5	3.0	—	—	T 51	Sleip	49	4	Rolf Nilsen, Mikkelyvik	
135 Må Lekny	20.0	6.5	3.5	—	—	T 51	Sleip	41	4	Olaf Nilsen, Holmesletta	
136 Må Svanen	19.6	6.0	3.0	—	—	T 32	50 FM	42	3	Erl Olaisen, Holmesletta	
137 Må Terje	18.0	7.0	4.0	—	—	T 48	Marn	50	5	Kjell Eriksen m fl. Torsvåg	

T-HS. Hillesøy merkedistrikt.

1 Mkr Havur*	50.0	14.0	6.5	—	—	T 25	37 Wich	36	40	Randulf Karlsen m fl. Botenhamn
2 Ms Sjøgutten	28.0	9.0	4.0	—	—	T 29	Wich	20	6	Karl Marthinsen m fl. Røkvik
4 Må Truls	21.0	7.2	3.0	—	—	T 47	Sabb	47	5	Sverre Salamonsen, Botenhamn
5 Må Jann	24.0	7.5	3.0	—	—	T 35	Sabb	46	5	A Trondsen, Sjøtun
6 Ms Vesla	26.5	9.6	3.3	—	—	T 46	Unio	47	10	E Tøllefsen, Brensholmen
7 Ms Agot* ^o	39.5	13.0	6.0	—	—	T 36	Lava	39	40	H H Strømstad m fl. Botenhamn
8 Må Snetta	17.0	5.4	2.5	—	—	T 50	FM	50	4	S O Asheim, Botenhamn
9 Ms Vesla	25.3	8.5	3.5	—	—	T 46	Sabb	46	5	Einar Utheim, Brensholmen
10 Mkr Neptun* ^o	52.0	15.5	7.5	—	—	T 37	Unio	37	40	K Kraknes m fl. Stønnesbotten
11 Mkr Sjangsen	25.0	9.0	4.5	—	—	T 49	Sabb	42	5	H Andreassen, Gammelgård
12 Må Vito	26.5	6.6	2.8	—	—	T 12	Alda	44	6	Tore Hansen m fl. Øyfyjordvær
13 Må Skreien	27.5	6.0	2.6	—	—	T 24	Sabb	44	4	Birger Iversen, Botenhamn
14 Mkr Blonny*	46.8	16.6	7.2	32	9	T 07	46 Bolin	29	40	Eiv Markussen m fl. Husøy, Senja
15 Ms Heimen	36.0	12.0	6.0	—	—	T 37	Union	37	20	Karl Sørensen, Fjorgård
16 Må Rapp	21.5	5.5	2.5	—	—	T 15	Sabb	38	3	F Bertheussen, Husøy
17 Mkr Liv	24.0	8.0	4.0	—	—	T 45	Bolin	48	8	Johan Olsen m fl. Løukvik, Senja



MARCONI EKKOLODD

Det beste til fiskesøking og derfor i bruk på tusener av fiskebåter.

Leveres og monteres overalt i Norge. Henvend Dem til

NORSK MARCONIKOMPANI A.S

Oslo og Bergen.

Farkostens nummer art og navn	Lengde	Bredde	Dybde	Tonn			Maskin			Eierens (den korresponderende reders) navn og postadresse	
				Br. Nr.	Materiale	Byggeår	Ombår	Hva slags	Byggeår		H. K.
18 Må Arne	19.0	6.0	3.5	—	—	T 37	—	Sterk	37	5	Harald Bertheusen, Sjøtun
19 Må Stord	20.3	6.5	4.0	—	—	T 46	—	Sabb	46	3	Håvart Utheim, Brensholmen
20 Må Anny	21.5	6.2	2.7	—	—	T 25	—	Wate	15	4	Hj Johansen m fl, Øyfjordvær
21 Mk Delfin	37.0	13.0	7.0	—	—	T 14	—	Unio	33	20	Th Mortensen m fl, Brensholmen
22 Må Lommen	20.6	6.0	3.0	—	—	T —	38	Sabb	38	3	Godtfr Martinsen, Husøy, Senja
23 Må Heimdal	22.5	7.0	3.4	—	—	T 39	—	Heim	39	4	Johs Krestiansen, Rækvik
24 Mk Øyfjord*	45.0	14.5	7.0	19	14	T 50	—	Wich	39	20	Ludv Iversen m fl, Husøy, Senja
25 Må Breitinn	20.0	7.0	3.0	—	—	T 50	—	Sabb	49	4	Harald Johansen, Tulleng
26 Ms Sei	26.8	8.2	3.0	—	—	T 39	—	Sabb	39	5	K Kaspersen, Tulleng
27 Mk Nordal*	47.5	13.9	6.4	—	—	T 17	48	Helse	34	30	Bjarne Karlsen, Laukvik i Senja
28 Må Prøven	22.3	6.4	2.4	—	—	T 20	—	Wate	10	4	Petter Pettersen, Øyfjordvær
29 Ms Mågen	27.0	9.0	6.0	—	—	T 45	—	Sabb	42	5	Karl Hansen m fl, Buvikvoll
30 Mkr Erna ^o	48.7	14.4	5.7	—	—	T 34	49	Rapp	38	35	Erl Eidem m fl, Sommerøy, Senja
31 Ms Merkur* ^o	46.1	13.3	7.0	—	—	T 39	48	Unio	42	30	Hans Hansen m fl, Tulleng
32 Mk Krigeren* ^o	41.9	13.8	6.2	20	6	T 17	45	Unio	46	50	Julius Jensen m fl, Tulleng
33 Må Lappelisa	22.0	6.0	5.0	—	—	T 35	—	motor	41	3	Harald Asheim, Sjøtun
34 Må Rundtinn	20.0	7.0	3.5	—	—	T 48	—	Sabb	48	4	Lorentz Hansen, Tulleng
35 Må Brurbåen	20.0	7.3	4.0	—	—	T 47	—	Sabb	48	4	Willy Johansen, Tusøy
36 Må Rabb	22.0	8.0	4.5	—	—	T 49	—	Sabb	49	5	Bertheus Jensen, Tusøy
37 Mk Nordnes ^o	43.0	14.0	7.0	—	—	T 17	—	Unio	50	30	E A Normu m fl, Sommarøy i Senja
38 Må Spurven	22.0	6.6	3.0	—	—	T 19	—	Grei	10	4	Erling Solheim, Tulleng
39 Må Brødrene	20.0	5.5	2.5	—	—	T 10	—	Wate	12	4	Hans Edvardsen, Øyfjordvær
40 Ms Mågen	28.0	10.0	5.0	—	—	T 41	—	Helse	42	10	Ottar Bjørkås m fl, Botnhamn
41 Mk Skåre- fjell* ^o	56.5	15.0	7.7	28	8	T 29	46	Lava	46	50	S O Asheim m fl, Botnhamn
42 Må Ruggen	21.0	6.0	3.0	—	—	T —	44	Sabb	45	4	Halfdan Pedersen, Tusøy
43 Må Terna	21.0	6.0	3.0	—	—	T 36	—	Sabb	49	4	S Bertheusen m fl, Sandneshamn
44 Mkr Øygrunn	39.8	12.5	6.0	—	—	T 51	—	Vold	51	22	Hj Pettersen m fl, Husøy, Senja
45 Må Brødrene	20.0	5.6	2.6	—	—	T —	—	CP	18	4	Hans Iversen, Øyfjordvær
46 Må Ulf	19.0	6.0	3.0	—	—	T 39	—	Sabb	38	3	K Ludviksen, Sommarøy i Senja
47 Må Skjæregg	23.0	8.4	3.4	—	—	T 46	—	Sabb	46	5	G Sebulonsen, Botnhamn
48 Må Svana	17.0	5.5	2.0	—	—	T 30	—	Wate	30	4	T Kristiansen, Sommarøy i Senja
49 Mk Skjær- adden* ^o	60.4	17.0	8.2	43	16	T 50	—	Brun	50	84	Nik Kasthaug m fl, Sommarøy
50 Må Knoll	20.3	7.0	4.0	—	—	T 48	—	Sabb	48	4	Rolf Edøy, Sommarøy i Senja
51 Mkr Klakken	21.0	8.0	4.0	—	—	T 51	—	Sterk	45	5	Dankert Røchmann, Sommarøy i S.
52 Mk Buholmen* ^o	46.0	15.5	6.7	24	7	T 47	—	Rapp	46	45	Idar Kristiansen, Sommarøy i S.
53 Må Solo	21.0	6.5	3.0	—	—	T —	—	Solo	38	4	Alfon Olsen, Tulleng
54 Må Vi To	24.5	8.5	3.0	—	—	T 48	—	Sabb	49	5	Alvin Kristiansen, Tusøy
56 Ms Luttur	35.6	11.4	4.1	—	—	T 29	39	Unio	45	20	Emil Hansen m fl, Øyfjordvær
57 Mk Solglimt	37.0	13.2	6.4	—	—	T 19	—	Rapp	25	20	Hans Edvardsen m fl, Øyfjordvær
58 Mk Nord- blom* ^o	48.3	13.8	6.5	24	6	T 12	49	Heim	45	50	Halfdan Strand m fl, Botnhamn
59 Ms Blonny	48.5	16.6	7.4	24	6	T 09	—	Bolin	29	40	Ragnv Pedersen m fl, Rekvik
60 Ms Sofie*	51.0	16.0	8.8	—	—	T 40	—	Laval	47	100	J Johansen, Ersfjordbotten
61 Må Fram	22.0	8.0	5.0	—	—	T 48	51	Sabb	48	5	A Johansen, Sommarøy i Senja
62 Må Reidar	21.0	7.0	4.0	—	—	T 36	—	Sabb	?	4	Reidar Larsen, Tulleng
63 Mk Lakstind* ^o	50.0	14.0	7.0	21	7	T 28	49	Wich	44	40	Ottar Hansen m fl, Sommarøy i S.

A.s JOHAN C. MARTENS & CO.

Telegr.adr.: «Jomartco».

BERGEN

Rikstelefon: 19710.

Kjøper alle sorter TRAN — SILDOLJE OG RUNDFISK

Farkostens nummer art og navn	Lengde	Bredde	Dybde	Tonn			Maskin			Eierens (den korresponderende reders) navn og postadresse	
				Br. Nt.	Materiale	Fyggear	Ombår	Hva slags	Byggear		H. K.
64 Mk Vasstind*°	48.0	15.8	7.5	20	6 T	35	—	Wich	35	40	Erling Minde, Sjøtun
65 Må Laila	18.5	5.5	2.5	—	—	T 46	—	Wich	46	2	Rolf Kristiansen, Tussoy
66 Må Torbjørg	20.6	6.1	2.4	—	—	T 42	—	Sleip	43	4	Arthur Jakobsen, Øyfyjordvær
67 Må Leif	21.0	5.5	3.0	—	—	T 34	—	Sabb	34	3	Ludvik Iversen, Øyfyjordvær
68 Må Tripp	21.0	6.5	2.0	—	—	T 25	—	Sterk	25	4	Jens Kraknes, Stønesbotn
69 Må Leif	20.0	6.0	2.0	—	—	T 29	—	Sleip	?	4	J Johannessen Kroken, Sjøtun
70 Mk Storegutt	50.0	16.0	8.0	29	7 T	26	—	Wich	29	50	Magnus Kroken m fl, Sjøtun
71 Mkr Saltbåen*°	52.0	15.7	7.0	33	10 T	47	—	Unio	45	50	Astor Pedersen, Tulleng
72 Må Resar	20.0	5.3	2.4	—	—	T 25	39	Wich	39	2	Oskar K Jakobsen, Laukvik
73 Må Kvik	20.4	5.4	2.2	—	—	T 28	43	Sabb	?	3	Sigurd Pettersen, Stønesbotn
74 Mk Signal	42.0	13.5	7.1	—	—	T 09	45	Unio	36	30	Aksel Moe m fl, Brensholmen
75 Mk Kjempe	40.0	13.3	7.0	—	—	T 19	—	Wich	35	25	Sigv Berentsen m fl, Øyfyjordvær
76 Må Snøgg	20.5	6.0	3.0	—	—	T 42	—	Sabb	48	4	H Jakobsen, Brensholmen
77 Ms Lillefjell	29.0	10.0	4.5	—	—	T 33	—	Heim	33	11	Eilif Martinsen, Laukvik i Senja
78 Må Glimt	21.0	5.5	3.0	—	—	T 36	—	Sabb	41	4	Kare Nordberg, Tussoy
79 Må Lyn	20.0	6.5	4.0	—	—	T 38	—	Sabb	38	4	C Bertheussen, Laukvik i Senja
80 Må Sjøgutten	30.0	9.8	5.0	—	—	T 27	—	Rapp	12	8	Alfred Paulsen, Tulleng
81 Må Willy	23.0	7.8	3.0	—	—	T 42	—	Helse	44	6	Aksel Bjørklund m fl, Botenhamn
82 Må Mea	21.0	5.4	3.0	—	—	T 49	—	Sabb	49	5	Lyder Jensen m fl, Tussoy
83 Må Prøven	21.0	8.0	3.0	—	—	T 49	—	Sabb	34	5	Hilmar Andreassen, Tulleng
84 Må Liv	19.0	6.5	3.5	—	—	T 37	—	F M	44	6	Wiggo Yttergård, Sjøtun
85 Må Svaleng	28.0	8.0	5.0	—	—	T 39	—	Sabb	39	5	Oskar Hansen, Tulleng
86 Må Lur	20.0	6.0	3.0	—	—	T 40	—	Alda	41	6	Vilh Sebulonsen m fl, Botenhamn
87 Ms Alpøy	40.0	12.5	6.7	—	—	T 19	—	Rapp	30	24	J Hansen m fl, Fjordgård
88 Mk Bølgen	39.0	13.0	8.0	—	—	T 17	—	Wich	30	20	K Ludviksen m fl, Sommarøy
89 Mk Bjarne	39.5	14.0	7.0	—	—	T 18	34	Rapp	28	29	Olaf Sebulonsen, Sjøtun
90 Må Svana	20.0	6.0	3.0	—	—	T 32	—	Sabb	31	3	Harry Johansen, Tulleng
91 Mk Borghild	42.0	13.0	6.0	—	—	T 33	—	Wich	33	20	Peder Nordby, Sjøtun
92 Må Lerken	22.3	6.9	3.2	—	—	T 37	—	Sabb	38	3	Hendrik Hansen m fl, Laukvik i S.
93 Mk Arne*°	53.0	15.0	7.0	21	6 T	36	48	Brun	39	42	Aksel Hermansen, Rekvik
94 Må Kjalk	23.0	8.0	3.5	—	—	T 49	—	Sabb	49	5	William Haugen, Bothamn
95 Mk Ragnar 1*°	52.0	16.0	8.0	27	6 T	28	—	Wich	50	50	Rasmus Larsen, Tulleng
96 Må Snar	25.7	8.3	4.0	—	—	T 32	—	Sabb	31	5	Emil Nilsen, Gammelgård
97 Må St Elisabeth	22.0	6.0	1.9	—	—	T 29	—	C P	24	4	M Johansen m fl, Husøy
98 Må Else	21.0	7.5	3.5	—	—	T 51	—	Sabb	50	4	Rolf Larsen, Rekvik
99 Må Tott	21.0	7.4	3.0	—	—	T 49	—	Ø M	41	6	Emil Norum, Sommarøy i Senja
100 Ms Borgny	47.0	16.0	8.0	—	—	T 11	—	Rapp	30	35	Arne Lorensen, Hendikvik
101 Må Rapp	18.0	5.0	3.0	—	—	T 36	—	Ø M	42	3	Hedemann Hansen, Sjøtun
102 Må Nornen	25.0	6.5	3.0	—	—	T 43	—	Sabb	40	4	S Andersen, Buvikvoll
103 Mk Brattfjell	40.0	13.2	7.0	—	—	T 25	48	Rapp	37	29	Johan M Johansen m fl, Fjordgård
104 Må Fram	17.0	5.0	3.0	—	—	T 49	—	motor	37	4	Sigurd Jakobsen, Laukvik i Senja
105 Må Jæva	20.0	6.4	2.2	—	—	T 30	—	Sabb	39	3	Jenbergs Olsen, Rekvik
106 Må Marit	20.0	6.5	3.5	—	—	T 48	—	Wich	36	2	Helge Knoph m fl, Laukvik i Senja
107 Må Havella	16.0	5.0	?	—	—	T	—	Sleip	?	4	Erling Eidem m fl, Sommarøy i S.
108 Mk Nordsjø 1	50.0	15.0	7.4	—	—	T 37	—	Munk	38	60	Ragnv Reiertsen, Fjordgård
109 Mk Nordfjell	40.0	13.0	6.5	—	—	T 28	48	Rapp	33	29	Marinius Jensen m fl, Fjordgård
110 Må Sjøstjerna	24.0	8.4	4.0	—	—	T 49	—	Sabb	49	5	H Pedersen, Gammelgård
111 Mkr Laksen	26.0	9.3	4.0	—	—	T 50	—	Heim	50	7	Alf Karlsen, Ersfyjordbotn

Farkostens nummer art og navn	Lengde	Bredde	Dybde	Tonn		Maskin		H. K.	Ei-rens (den korresponderende reders) navn og postadresse		
				Br.	Nt.	Materiale	Byggear			Hva slags	Byggear
112 Ms Sonja	39.5	12.6	7.0	—	—	T 29	35	Vold	37	22	I Kristiansen, Sommarøy
113 Mk Aktiv	46.1	14.1	6.3	21	5	T 28	50	Vold	49	50	Alf Kristiansen m fl. Rekvik
114 Må Busse	21.0	6.0	1.9	—	—	T 38	—	Marn	43	4	B Berntsen, Øyfjordvær
115 Må Gåsa	20.0	5.0	3.0	—	—	T 34	—	Sleip	41	4	Sigurd Bakke, Sjøtun
116 Mkr Bjørg*°	39.8	13.0	6.5	—	—	T 34	—	Wich	34	20	B Berntsen m fl. Øyfjordvær
117 Mkr Dønning*	38.3	12.7	6.0	13	4	T 34	—	Wich	51	20	A Klausen m fl. Botenhamn
118 Mk Doggeren	39.0	13.8	6.8	—	—	T 35	—	Wich	35	25	A Storslett m fl. Brensholmen
119 Må Øm	21.0	6.4	3.4	—	—	T 40	—	Ø M	40	5	K Soleng, Sandneshamn
120 Ms Gavel- holmen	35.0	12.0	5.5	—	—	T 49	—	Union	50	20	Arne Haugen m fl. Botnhamn
121 Må Flid	23.0	6.0	4.0	—	—	T 20	—	Drott	38	8	Inge Uteng, Øyfjordvær
122 Må Trygg	20.0	6.4	2.2	—	—	T 31	—	Sabb	31	5	Johs Larsen, Rekvik
124 Mk Drott*°	40.0	12.2	6.0	13	4	T 28	—	Finø	26	22	Lars Markusen, Stønnesbotn
125 Mk Skrei- grunn*°	52.0	15.5	7.5	30	9	T 47	—	Unio	47	60	B Berntsen m fl. Husøy i Senja
126 Mkr Varodd	23.4	8.4	3.5	—	—	T 51	—	Sabb	35	5	Karl Hermansen, Rekvik
127 Må Forsøk	22.0	7.0	3.0	—	—	T 20	—	Sleip	47	4	K Lorentsen jr, Ersfjordbotn
128 Må Kapp	24.5	7.5	3.4	—	—	T 36	41	Sabb	40	5	Brødr Karlsen m fl. Husøy i Senja
129 Mk Sten- bakken*°	61.0	18.2	9.3	40	11	T 38	—	Unio	39	60	Kollin Jensen, Sandneshamn
130 Må Sport	24.0	6.5	3.5	—	—	T 37	45	Sabb	38	5	Paul Nilsen, Sjøtun
131 Må Rakett	20.0	5.0	3.0	—	—	T 44	—	Wate	40	4	Sig Yttergård, Sjøtun
132 Må Skvett	23.0	8.0	3.5	—	—	T 43	—	Børr	?	6	AAngstaur, Sommarøy i Senja
133 Må Laksen	20.0	6.0	2.0	—	—	T 05	—	Sabb	35	2	Magnus Sørensen, Botnhamn
134 Må Vesleper	20.0	6.0	3.0	—	—	T 39	—	Sabb	39	4	Magn Olufsen, Gammelgård
135 Må Snøgg	21.0	6.0	3.0	—	—	T 39	—	Ø M	39	6	J Nordheim m fl. Sommarøy i S.
136 Må Eungen	20.0	7.0	4.5	—	—	T 48	—	Sabb	41	4	Emil Jørgensen, Sommarøy i Senja
137 Må Sleipner	22.0	5.0	3.0	—	—	T 38	—	Sleip	38	4	Hilmar, Pedersen, Rekvik
139 Må Faragutt	25.0	8.0	3.5	—	—	T 39	—	Sabb	39	5	H Larsen, Ersfjordbotn
140 Ms Rolf	37.0	12.5	6.0	—	—	T 39	—	Unio	39	20	Edv Tøllefsen m fl. Husøy i Senja
141 Må Hay	22.0	8.0	5.0	—	—	T 49	—	Sabb	49	5	Johan Solheim, Sommarøy
142 Ms Blinken	29.0	10.0	4.5	—	—	T 10	39	Helse	31	8	Ant Karlsen, Tulleng
143 Må Aud	22.0	7.0	3.5	—	—	T 39	—	Sabb	39	4	O Edevardsen m fl. Ersfjordbotn
144 Må Vesla	20.0	6.5	3.0	—	—	T 37	—	Sabb	38	3	Karl Olsen, Rekvik
145 Må Sjølyst	26.0	9.0	4.0	—	—	T 38	—	Sabb	38	5	Herolf Hansen, Gammelgård
146 Må Fram	20.0	5.0	3.0	—	—	T 30	—	Sabb	40	4	Julius Jensen, Tulleng
147 Må Flink	20.0	5.0	2.0	—	—	T 35	—	Wate	37	4	Ragnar Brox, Tulleng
148 Må Ternen	19.0	5.0	2.0	—	—	T 39	—	Sleip	39	3	Jens Johansen, Tulleng
149 Mkr Øybåen	22.0	8.0	4.5	—	—	T 51	—	Sabb	51	5	K Kristiansen m fl. Tulleng
150 Må Sedsøy	20.0	6.5	4.0	—	—	T 37	—	Sabb	37	4	Charles Jensen, Rekvik
151 Må Rekvik	19.1	5.7	2.5	—	—	T 39	—	Sleip	51	4	Jenberg Olsen m fl. Rekvik
152 Må Måken	18.0	5.5	2.4	—	—	T —	40	Sabb	41	3	Valter Hansen, Tulleng
153 Må Draugen	20.6	6.0	2.6	—	—	T 31	—	Sabb	37	3	Johs Edvarvsen, Tulleng
154 Ms Helga	35.0	12.8	6.2	—	—	T 11	—	Vold	36	22	Leif Bakke, Sjøtun
155 Må Havbrott	28.0	7.0	3.5	—	—	T 19	39	Rapp	36	6	Berenh Åker m fl. Botnhamn
156 Må Ringmor	18.0	3.0	2.0	—	—	T 35	—	Sabb	46	3	Kr Svendsen, Brensholmen
157 Må Frem	22.0	7.4	3.7	—	—	T 39	—	F M	39	4	S Hermansen, Stønnesbotn
158 Mkr Bris	31.0	11.0	5.4	—	—	T 47	50	Heim	45	7	Oddran Edvarvsen, Ersfjordbotn

De engelske HUGHES EKKOLODD

har funnet mer fisk enn noen annen type. Unngå eksperimentlodd.

Kjøp Hughes lodd hos Borchs Elektrodiesel A.s, Tromsø og B. Simonsen, Breivoll.

Hovedrepr.: INGENIØRFORRETNINGEN ATLAS A.s.

Farkostens nummer art og navn	Lengde	Bredde	Dybde	Tonn		Materiale Byggeår	Omb år	Maskin		Eierens (den korresponderende reders) navn og postadresse
				Br.	Nt.			Hva slags	H. K.	
159 Må Fremtid	17.0	6.0	2.5	—	—	T 26	Marn	41	3	Alf Kristiansen, Rekvik
160 Ms Brith	23.0	8.0	4.0	—	—	T 48	Sabb	48	5	A Kristiansen, Husøy i Senja
161 Må Steinar	21.0	7.0	4.0	—	—	T 51	Sabb	39	4	Hj Marthinsen, Husøy i Senja
162 Må Knoll	19.0	6.4	3.0	—	—	T 48	Sleip	48	4	E Lorentzen, Ersfjordbotn
163 Mk Nør- varden*o	50.0	15.0	8.2	—	—	T 12	40 Wich	42	50	O Kasthaug m fl, Sommarøy i S.
164 Må Vi To	20.0	7.0	3.0	—	—	T 50	Sabb	51	5	Karl Johansen, Fjordgård
165 Må Bern	20.0	5.0	4.0	—	—	T 30	Sabb	37	3	I Paulsen, Ersfjordbotn
166 Må Smart	21.0	5.5	4.0	—	—	T 41	Fix	25	3	E Paulsen, Ersfjordbotn
167 Må Juni	22.0	7.5	3.5	—	—	T 50	Sabb	49	5	Harald Edvardsen, Husøy i Senja
168 Ms Maritim*o	49.5	15.5	7.6	—	—	T 42	Volda	42	50	Thorleif Johansen, Ersfjord
169 Mk Pax	38.0	12.0	7.0	—	—	T 35	Unio	32	15	Alfon Nilsen m fl, Fjordgård
170 Mk Nøringen	45.0	14.0	5.0	—	—	T 09	30 Unio	39	20	S Sørensen m fl, Fjordgård
171 Må Auver	26.6	6.4	5.3	—	—	T 40	Helse	43	6	Oskar Nilsen, Røssholmen
172 Må Nils	28.0	8.0	3.5	—	—	T 31	Sleip	31	12	H Johansen, Ersfjordbotn
173 Må Rikart	23.0	8.5	4.0	—	—	T —	Sabb	43	5	Sigv Lorntsen, Ersfjordbotn
174 Må Snadd	18.4	5.9	2.5	—	—	T 36	Alda	41	6	Håkon Lanes, Botnhamn
175 Må Rose Marie	18.0	5.5	2.5	—	—	T 38	Sleip	43	4	Almar Marthinsen, Rekvik
176 Må Knoll	21.0	7.0	2.0	—	—	T 32	Sabb	39	4	Hj Jakobsen, Botnhamn
177 Må Gassen	18.0	6.0	2.5	—	—	T 43	Marn	43	4	Magnus Kroken, Sjøtun
178 Mkr Nordøy	35.0	11.0	5.6	—	—	T 45	Rapp	45	22	Ole Johansen m fl, Laukvik i S.
179 Mkr Stegg	25.0	8.3	4.0	—	—	T 43	46 Sabb	46	5	Lyder Minde, Sjøtun
180 Må Otto	25.5	8.5	4.2	—	—	T 43	Popu	?	4	Kår Edvardsen, Husøy i Senja
181 Må Tass	20.1	6.7	2.6	—	—	T 48	Sleip	48	4	Haldor Jensen, Tulleng
182 Må Knott	19.0	5.3	2.3	—	—	T —	44 FM	40	4	J Johansen m fl, Fjordgård
183 Må Fjellstrand	21.0	7.5	4.0	—	—	T 44	Helse	44	6	E Hansen m fl, Laukvik i Senja
184 Må Villy	22.9	8.0	2.7	—	—	T 44	Wich	37	4	H Hansen, Ersfjordbotn
185 Må Håkland	20.0	6.0	2.5	—	—	T 20	Børr	26	4	Peder Magnussen, Tulleng
186 Må Havdur	20.0	5.0	2.2	—	—	T 44	Wate	14	4	Evald Hansen, Tussøy
187 Må Spurven	19.0	6.0	3.0	—	—	T 49	Sleip	38	4	Birger Pedersen, Rekvik
188 Må Terna	20.0	6.0	4.0	—	—	T 38	Sleip	44	3	Jenvald Jensén, Rekvik
189 Må Snøgg	16.0	5.5	2.0	—	—	T —	50 Sleip	?	4	Angel Olsen, Sjøtun
190 Mk Nordlys°	39.0	12.5	6.0	—	—	T 18	52 Unio	40	30	Collin Jensen, Sandneshamn
191 Må Snøgg	17.5	6.0	3.0	—	—	T 37	FM	37	2	Olav Novik, Sommarøy i Senja
192 Ms Alken	37.0	12.0	5.4	—	—	T 15	Unio	35	20	J Kristiansen, Laukvik i Senja
193 Ms Sverre	26.0	8.0	4.0	—	—	T 32	Rapp	40	7	S Jakobsen, Tulleng
194 Må Lerka	20.5	5.4	2.4	—	—	T 37	Sleip	46	4	Serander Nilsen, Rekvik
195 Må Lillegutt	21.0	7.0	4.5	—	—	T 47	Sabb	?	4	Eugen Anesen, Røssholmen
196 Må Terna	24.0	7.0	4.0	—	—	T 47	Sabb	47	5	Trygve Hansen, Øyfjordvær
197 Må Svalen	19.0	6.0	2.5	—	—	T 48	Sleip	?	3	Lorentz Myrness, Rekvik
198 Må Ann	19.0	6.0	2.0	—	—	T 47	Sabb	48	4	Trygve Sletten, Tussøy
199 Må Arvid	22.5	7.0	6.0	—	—	T 49	Børr	39	8	H Johansen, Botnhamn
200 Må Åse	21.3	6.4	3.4	—	—	T 47	Sabb	48	4	A Bertheussen, Øyfjordvær
201 Må Tenna	18.0	6.0	2.5	—	—	T 48	Sleip	49	4	Ingb Solbakken, Sommarøy i S.
202 Må Egil	21.0	6.5	3.0	—	—	T 49	Bolin	49	8	Bertin Hansen, Øyfjordvær
203 Mkr Anne	23.0	8.0	4.5	—	—	T 50	Sabb	50	5	Olav Nilsen m fl, Jordgård
204 Må Lyr	23.0	8.5	3.0	—	—	T 50	Sabb	49	5	Paul Lorentzen, Botnheim
205 Må Trygg	20.0	6.5	3.0	—	—	T 26	50 Sleip	49	5	Otmar Hay, Ersfjordbotnen

BORCHS ELEKTRODIESEL A.s

Sjøgaten 9, Tromsø. Telefon 1213 — 1272

Hughes ekkolodd. Bosch lysanlegg. Sentor radiotelefonsendere.
Peileapparater. Elektroteknisk verksted.

T-HS Hillesøy — T-I Ibestad.

Farkostens nummer art og navn	Lengde	Breidde	Dybde	Tonn		Materiale Byggear	Omb år	Maskin			Eierens (den korresponderende reders) navn og postadresse
				Br.	Nr.			Hva slags	Byggear	H. K.	
206 Mkr Nordhav	22.8	8.0	3.2	—	—	T 50	—	Sabb	48	5	Alfon Hansen, Rekvik
207 Må Vinst	18.0	6.0	3.0	—	—	T 50	—	Sleip	52	4	Hj Heising, Brensholmen
208 Må Laksen	20.0	5.0	2.5	—	—	T 36	—	Sabb	41	4	Aksel Hermansen, Rekvik
209 Må Sandholm	20.4	7.4	3.8	—	—	T 52	—	Sabb	52	4	P Pedersen, Ersfjordbotu
210 Må Eva	23.1	3.6	3.2	—	—	T 45	—	Sabb	52	5	Eilif Lorentzen, Sommarøy, Senja
211 Må Ingrid	20.0	7.5	4.5	—	—	T 49	—	Sabb	48	4	Ottar Olufsen, Tussoy
212 Må Måken	17.0	6.0	2.4	—	—	T 52	—	Sleip	52	4	Hans Jensen, Rekvik
213 Må Størja	16.5	6.0	3.0	—	—	T 52	—	Sleip	52	5	P Østmann m fl, Sommarøy, Senja
215 Må Trutte	17.0	5.9	2.5	—	—	T	52	Sleip	52	4	Thorleif Jensen, Rekvik

T-I. Ibestad merkedistrikt.

1 Mk Rolloy* ^o	54.0	16.6	7.5	34	10	T 31	—	J M	31	55	Peder Hansen, Rollnes
2 Mk Nygrunn* ^o	48.8	15.7	7.2	33	9	T 17	49	Munk	38	55	Markhus Hansen m fl, Breivoll
3 Mkr Falken	26.0	8.6	4.0	—	—	T 37	—	Heim	37	7	Rudolf Albriktsen, Breivoll
4 Mk Viggo 1* ^o	47.7	15.7	7.3	25	12	T 08	—	Union	30	40	Bjarne Sørensen m fl, Bolla
5 Mk Rolf*	50.0	16.7	6.8	24	8	T 14	50	Union	32	40	Sten Hansen, Bolla
6 Mk Mindfjord	31.7	11.9	4.9	—	—	T 38	—	Wich	38	16	Normann Hansen m fl, Bolla
7 Mk Bygden- fjord*	54.1	18.5	7.6	—	—	T 17	—	Union	39	60	Sigurd Hansen m fl, Bolla
8 Må Per	22.0	6.5	3.5	—	—	T 39	—	Bolin	39	5	Frithjof Frantsen, Breivoll
9 Ms Alpen	35.3	13.8	6.0	—	—	T 14	—	Popu	?	20	Berg Hansen, Hamnvik
10 Ms Havørn	34.0	11.6	5.6	—	—	T 38	—	Heim	20	20	Ole Korneliussen m fl, Bolla
11 Mk Forsøket	42.0	12.0	6.0	—	—	T 16	—	Wich	28	20	Meier T Hansen, Bolla
12 Mk Holmsund	39.0	13.0	7.0	—	—	T 36	—	Rapp	27	24	Lekang Hansen m fl, Bolla
13 Mk Real*	43.0	13.5	6.0	—	—	T	30	Brun	47	28	Petter Johansen m fl, Hamnvik
14 Ms Per	36.0	11.5	6.0	—	—	T 35	—	Wich	35	12	Artur Traue m fl, Bolla
15 Mk Holme- sund* ^o	66.0	18.3	9.4	49	17	T 37	—	Wich	37	60	Kjervall Rollnes m fl, Bolla
16 Mk E. Katrine	49.3	16.0	7.2	28	15	T 10	—	Unio	30	40	P. Kristoffersen m fl, Berstad
17 Må Forså	22.0	6.0	3.5	—	—	T 51	—	F M	51	6	Oddm Forsaa, Breivoll
18 Mk Vågs- fjord* ^o	54.0	16.8	6.9	41	12	T 25	51	J M	29	60	Martin Traue m fl, Bolla
19 Mk Rolnes* ^o	51.3	17.4	7.8	41	10	T 15	50	Bolin	16	40	Harald Jensen m fl, Bolla
20 Ms Lykken	29.4	9.0	3.9	—	—	T 37	—	Rapp	31	11	Trygve Hansen, Bolla
21 Mk Reddy	29.0	8.0	4.0	—	—	T 27	—	Bolin	?	10	Håkon Danielsen, Hamnvik
22 Mkr Sivert* ^o	103.1	22.0	11.7	167	92	T 44	—	Union	44	250	Traue og Dyrstad, Harstad
23 Mk Malstrøm	35.0	11.5	5.5	—	—	T 37	—	Bolin	27	20	Torv Jensen, Bolla
24 Ms Lilly* ^o	47.0	14.0	7.5	—	—	T 09	—	Wich	44	40	Meier Jensen m fl, Breivoll
26 Ms Draugen	39.0	13.0	6.0	—	—	T 15	—	Wich	33	20	Erling Isachsen, Bolla
27 Mk Ternen 1	47.6	15.8	8.0	—	—	T 07	—	Unio	39	50	Petter Danielsen m fl, Hamnvik
28 Ms Torbjørn	26.0	8.3	4.5	—	—	T 30	—	Heim	28	7	Asle Pedersen m fl, Bolla
29 Må Laksen	17.0	5.4	2.5	—	—	T 40	—	Sleip	40	3	Ole Jensen, Bolla
30 Ms Myrland	31.9	10.8	4.9	—	—	T 29	—	Rapp	30	14	Annar Steinbakk m fl, Hamnvik
31 Mk Havly* ^o	57.9	15.6	7.1	—	—	T 19	50	Bolin	20	40	Hilmar Johansen, Bolla
32 Må Knoll	17.0	6.0	3.0	—	—	T 39	—	Solo	37	3	Oskar Bergstrand, Bolla
33 Ms Trygg 1	32.0	10.0	4.8	—	—	T 29	38	Rapp	47	17	Hans Hansen, Bolla
34 Mk Tindstin* ^o	47.2	17.3	7.8	28	19	T 20	—	Wich	38	50	Hans Simonsen m fl, Breivoll



TELEFONISENDERE — SKIPSMOTTAKERE

PEILEANLEGG

ROBERTSON EKKOLODD S. C. A. M.

Telegr.adr.: «Radioelektro».

Telefon 403.

Farkostens nummer art og navn	Lengde	Bredde	Dybde	Tonn			Maskin		Eierens (den korresponderende reders) navn og postadresse	
				Br.	Nt	Materiale	Byggear	Ombår		Hva slags
35 Mk Ibestad* ^o	51.4	18.3	8.7	36	12	T 17	—	Bolin	17, 40	Harald Pettersen m fl, Hamnvik
36 Mk Eilif* ^o	46.2	15.8	7.1	24	7	T 18	—	Brun	38, 56	John Anfinson, Breivoll
37 Mk Rolla* ^o	54.0	17.7	8.1	41	12	T 38	—	Wich	38, 50	Johan Bendiksen m fl, Hamnvik
38 Mk Fugle- berg* ^o	53.9	16.0	6.9	37	10	T 28	48	Wich	28, 40	Jørgen Johnsen, Bolla
39 Mk Sjøbryn I* ^o	45.0	16.3	8.0	29	9	T 28	—	Wich	28, 40	Karl Dahl m fl, Hamnvik
41 Mk Barodd* ^o	58.6	16.5	6.7	34	14	T 18	—	Unio	38, 50	Rolf Falck, Rollnes
42 Mk Storegutt	41.0	13.0	6.0	—	—	T 20	—	Vold	31, 22	Johan Johnsen, Bolla
43 Ms Held	23.0	7.0	4.0	—	—	T 38	45	Sabb	41, 5	Jarle Fjellberg m fl, Breivoll
44 Mk Havbrus* ^o	67.9	17.5	7.8	60	23	T 37	—	Wich	37, 50	Fr Frantsen, Breivoll
45 Må Laksen	21.0	6.0	2.2	—	—	T	—	Pent	39, 4	Amandus Olsen, Hamnvik
48 Mkr Aud Harriet* ^o	64.0	19.3	9.3	67	16	T 46	—	Hjels	50, 120	Fredrik Hansen, Breivoll
49 Mkr Breivoll* ^o	67.0	18.5	8.2	58	20	T 43	—	Wich	? 100	Hans Frantsen, Breivoll
50 Mk Sorland- sund* ^o	86.0	18.6	8.2	63	27	T 13	49	Unio	40, 60	H Rasmusen m fl, Hamnvik
51 Må Max	16.0	3.5	2.5	—	—	T 37	—	Marn	44, 3	Ingemann Rollnes, Bolla
52 D Nord Rollnes* ^o	139.7	24.1	13.7	346	138	J	—	Damp	28, 575	Ytre Rolloy Samvirkelag, Bolla
53 Mkr Drangen* ^o	66.6	18.5	8.4	62	19	T 45	—	Unio	45, 100	Helge Skog m fl, Breivoll
54 Mk Bollagrund	38.0	13.0	6.6	—	—	T 21	—	Wich	27, 16	Bjarne Johansen, Bolla
55 Mk Vesla	30.0	9.5	4.4	—	—	T 34	—	Wich	34, 6	Erling Ediaksen m fl, Breivoll

T-K. Karlsøy merkedistrikt.

1 Må Strilen	19.0	5.0	2.0	—	—	T 23	—	Ø M	41, 3	Max Figenschau, Hansnes
2 Ms Turid*	48.0	16.3	8.0	—	—	T 11	47	Wich	31, 30	Tor Nilsen m fl, Skorøy
3 Må Øydd	22.0	6.5	3.5	—	—	T 51	—	Sabb	51, 5	Antin Andreassen, Lanesøyra
4 Mk Sydkapp	49.5	15.7	7.5	—	—	T 12	50	Munk	? 60	Hans Larsen m fl, Karlsøy
5 Ms Viking	29.0	9.0	4.5	—	—	T 28	—	Rapp	28, 7	Johan Ludviksen, N-Lenangen
6 Mk Legona	26.0	7.0	4.0	—	—	T 37	—	Sabb	36, 5	Leif Sørensen, Hansnes
7 Mk Moder	39.0	15.0	8.0	—	—	T 16	39	Wich	39, 40	Mathias Sigvaldsen m fl, Lenangen
8 Ms Havella	32.0	11.0	5.5	—	—	T 39	—	Volda	36, 18	Halfdan Jenssen, Vannvåg
9 Må Sleipner	18.0	6.0	2.0	—	—	T 30	—	Sleip	39, 3	Oskar Eliassen, Lenangøyra
10 Ms Vårsol	30.0	10.0	4.0	—	—	T 29	—	Rapp	36, 14	Einar Eliassen m fl, Stakkvik
11 Må Kompis	22.0	7.0	3.0	—	—	T 36	—	Sabb	37, 5	Krist Antonsen m fl, Jægervatnet
12 Må Vanntind	21.0	7.0	3.5	—	—	T 49	—	Sabb	48, 4	Jørgen Nilsen, Skipsfjord
13 Må Spurven	20.0	6.5	3.0	—	—	T 38	—	Marn	45, 5	Peder Sandberg m fl, Lenangøyra
14 Mkr Knut* ^o	36.0	12.0	6.0	—	—	T 49	—	Vold	49, 22	Hans Olsen, Vannaktivnes
15 Ms Familien	40.0	15.0	5.5	—	—	T 09	35	Bolin	13, 20	A Mortensen m fl, Ullsfjord
16 Mk Heimen	37.1	13.7	6.0	—	—	T 19	39	Grei	23, 20	Peder Hansen, Ullsfjord
17 Mk Skorøy	36.0	12.8	6.8	—	—	T 14	33	Skan	? 20	Leohn Pedersen, Nordeidet
18 Mk Solvang	36.0	12.5	6.0	—	—	T 14	—	N.grei	? 17	Nils Mortensen, Ullsfjord
19 Mk Bråttsjø* ^o	40.0	14.3	7.0	—	—	T 36	—	Wich	31, 25	Trygve Nilsen m fl, Skorøy
20 Må Tarsan	29.0	6.0	3.0	—	—	T	—	52 Rapp	? 4	Herleif Hansen, Vanna, Kvitnes
21 Må Meteor	17.5	5.0	3.0	—	—	T 46	—	Met	44, 3	Karl Hansen, Lenangøyra
22 Må Sabb	19.0	7.5	2.0	—	—	T	—	Sabb	? 3	Bernh Sørensen, Finnkroken
23 Ms Nelsvik	42.8	15.6	9.6	—	—	T 11	—	Unio	28, 30	Dagvin Eriksen m fl, Sør-Lenangen
24 Ms Unni	34.0	12.0	6.0	—	—	T 36	—	Unio	? 20	A Ingebrigtsen, Karlsøy
25 Må Rita	26.0	7.0	3.0	—	—	T	—	49 Sabb	48, 4	Arnt Jensen, Lanesøyra
26 Ms Ternen	31.0	10.2	5.0	—	—	T 36	—	Rapp	34, 17	Sverre Gäre m fl, Skorøy
27 Må Spurven	21.0	6.5	3.0	—	—	T 40	—	Marn	45, 4	Livius Simonsen m fl, N-Lenangen
28 Mkr Arild	24.0	8.0	4.0	—	—	T 49	—	Sabb	48, 5	Ivan Isaksen Lanes i Langsund
29 Må Duen	19.5	6.0	2.0	—	—	T 37	—	Sabb	37, 3	P Pedersen, Nord-Lenangen

Farkostens nummer art og navn	Lengde	Bredde	Dybde	Tonn			Maskin		Eierens (den korresponderende reders) navn og postadresse		
				Br.	Nt.	Materialie	Byggear	Ombår		Hva slags	Byggear
30 Mk Jægervand	36.0	12.0	6.0	—	—	T 14	—	Rapp	?	22	Hilm Eliassen m fl, Ullsfjord
31 Mk Stål	33.0	11.0	5.0	—	—	T 40	—	Rapp	?	17	Hans Olsen, Vannakvitnes
32 Ms Proven	38.1	13.0	5.7	—	—	T 39	—	Unio	40	20	B. Hilmarsen m fl, Øyfyrdvær
33 Mk Snetind	45.0	14.0	7.0	—	—	T —	29	Brun	38	28	Maks Johansen m fl, N.-Lenangen
34 Mk Havfruen	42.0	14.0	7.0	—	—	T 26	—	Wich	26	30	Rolf Jensen, Skipsfjord
35 Må Snøgg	20.0	6.0	2.5	—	—	T 48	—	Sabb	48	4	Hans Robertsen, Jægervatnet
36 Mk Parten*o	56.0	17.0	8.5	37	14	T 26	—	J M	34	75	Kristan Hansen, Lenangsoyra
37 Må Lillan	24.0	7.0	4.0	—	—	T 42	—	Unio	43	7	W Løkkartsen, Lanes i Langsund
38 Mk Havglimt2*	46.0	14.2	6.0	—	—	T 35	46	Finø	24	42	Hjalmar Nilsen m fl, Burøysund
39 Må Snipa	18.0	5.0	2.5	—	—	T —	48	Pent	49	4	Asbjørn Eliassen, Skorøy
40 Mkr Soløy	24.0	8.0	4.0	—	—	T 49	—	Sabb	49	5	Magnus Krøysert, Stakkvik
41 Mk Lillegutt	36.0	10.0	5.0	8	2	T 35	—	Vold	48	22	J Sørensen, Sør Lenangen
42 Mk Veslegutt	38.5	13.5	5.2	—	—	T 31	51	Wich	51	20	G Ottesen, Stakkvik
43 Mk Nordpå	50.0	14.6	8.0	—	—	T 14	—	Bolin	17	40	Johs Brose Jægervatnet
44 Må Øra	20.0	6.6	3.4	—	—	T 49	—	Alfa	17	4	Erling Johansen, Skorøy
45 Må Reisegutten	29.0	9.5	3.5	—	—	T 35	—	Ø M	38	6	Jan Bjørndal, Sør-Lenangen
46 Mk Penta*o	55.5	17.2	7.7	46	12	T 34	49	Heim	49	100	Gundl Enoksen m fl, Lanes i Langs.
47 Må Rollo	21.0	7.0	3.0	—	—	T —	—	Rollo	46	4	Egil Nilsen, Skorøy
48 Må Jan	21.0	7.4	4.0	—	—	T 50	—	Sabb	50	4	I Hagerud Johannessen, Nordeidet
49 Ms Lillegutt	32.0	9.0	5.0	—	—	T 13	—	Alfa	?	11	Olaf Hansen, Skorøy
50 Ms Bølgen	35.2	11.8	5.3	—	—	T 33	—	Grena	48	30	Kåre Mortensen, Vannvåg
51 Må Våge	21.0	7.0	3.8	—	—	T 52	—	Wich	?	2	Peder Sjøvik, Vannvåg
52 Mk Lillegutt	33.0	10.5	6.0	—	—	T 26	—	Helse	26	20	Johs Sørensen, Finnkroken
53 Må Inger	17.5	6.0	3.0	—	—	T 36	—	Sabb	47	3	Jarl Thomassen, Skipsfjord
54 Mk Hesfjord*o	53.3	17.0	7.4	33	9	T 12	50	Skan	35	65	Oskar Robertsen m fl, Lanes i L.
55 Ms Sjøulk	36.6	11.8	4.8	—	—	T 39	—	Bolin	32	30	M Robertsen m fl, Jægervatnet
56 Må Frisko	20.0	6.5	4.0	—	—	T 50	—	Sabb	50	4	Oskar Albertsen, Vannvåg
57 Mk Fremtiden	37.0	12.5	6.5	—	—	T 16	—	Heim	26	20	Arvid Evensen m fl, Lenangsoyra
58 Må Rabb	20.0	8.0	3.0	—	—	T 49	—	Sabb	49	4	Petter Karlisen m fl, Stakkvik
59 Ms Nora	44.6	14.5	5.2	—	—	T 11	—	Bolin	11	12	Karl Sørensen, Finnkroken
61 Må Endre	18.0	6.0	2.0	—	—	T 36	—	F M	41	4	Guln Enoksen, Lanes i Langsund
62 Ms Alliance	46.4	16.0	8.0	—	—	T 12	—	Grei	?	30	Laurits Pedersen, Nordeidet
63 Må Havdrott	28.0	9.0	3.5	—	—	T 30	49	Vold	38	10	Harald Hansen, Lenangsoyra
64 Må Lyn	22.6	6.4	3.5	—	—	T 42	—	F M	43	7	Ole Figenschau m fl, Lanes i L.
65 Mk Bugrund	42.0	13.0	7.8	—	—	T 16	—	Wich	?	25	K Andersen Vanna, Kvitnes
66 Ms Britt	25.0	9.0	4.5	—	—	T 36	—	Glimt	46	10	Oskar Nilsen, Skorøy
67 Mk Glimt	35.0	12.5	6.0	—	—	T 25	—	Gide	?	29	Trygve Robertsen m fl, Lanesøra
68 Ms Sjøglimt	35.3	11.3	4.3	—	—	T 38	—	Vold	49	22	Arthur Mortensen, Vannvåg
69 Mk Alan	41.3	13.6	6.6	—	—	T 14	—	Skan	27	25	Emil Hansen, Sør-Lenangen
70 Ms Rapp	28.0	9.0	4.5	—	—	T 29	—	Rapp	29	10	Jenbergs Olsen m fl, Skorøy
71 Mk Høifjell°	40.0	13.5	6.8	—	—	T 24	—	Unio	31	30	Halvdan With m fl, Karlsøy
72 Ms Edna	35.0	12.0	5.5	—	—	T 13	—	Leva	16	15	Håkon Johansen m fl, Lanes i L.
73 Ms Dolmen	33.3	11.2	4.5	—	—	T 38	—	Rapp	38	14	Håkon Oisen, Sør-Lenangen
74 Mk Olaf	39.0	13.0	7.0	—	—	T 17	—	Heim	27	20	Hj Ludviksen m fl, N.-Lenangen
75 Må Steipner	22.0	7.0	3.0	—	—	T —	—	Sleip	43	5	Reidar Jensen, Hansnes
76 Ms Aiken	36.0	12.0	6.0	—	—	T 31	—	Rapp	?	17	Lindberg Jakobsen m fl, Skipsfjord
77 Må Eny	20.0	6.5	3.5	—	—	T 36	—	Rapp	28	4	Henrik Thomassen, Skorøy
78 Må Snøgg	13.0	7.0	3.0	—	—	T —	—	Grei	?	5	Jendor Jacobsen, Lanes i Langsund
79 Må Proven	21.0	7.1	3.0	—	—	T 51	—	Sabb	50	5	I Simonsen, Vannavalen
80 Ms Brekk- ingen*	44.0	14.0	7.0	18	4	T 12	29	Brun	40	35	Eiv Johansen m fl, N.-Lenangen
81 Mk Kvit- holmen*o	58.0	16.5	8.6	37	10	T 31	—	Unio	38	60	Leif Kristiansen, Hansnes
82 Må Steipner	21.0	7.0	3.0	—	—	T 43	—	Sleip	43	4	J Olsen, Nord-Lenangen

Farkostens nummer art og navn	Lengde	Bredde	Dybde	Tonn		Materiale	Byggeår	Omb. år	Maskin			Eierens (den korresponderende reders) navn og postadresse
				Br.	Nt.				Hva slags	Byggeår	H. K.	
83 Må Solbris	22.5	6.5	2.5	—	—	T 44	Rapp	16	5	A Johansen, Sør-Lenangen		
84 Ms Trygg	37.0	13.2	5.0	—	—	T 00 37	Ngrei	35	20	Brox Mortensen, Lanesøyra		
86 Mkr Kristian Dolmen* ^o	51.0	17.0	7.0	32	9	T 50	Brun	50	56	Hj Lökkertsen, Lanes		
87 Ms Liv	33.0	10.6	5.0	—	—	T 30	Brun	30	16	Sigm Johansen m fl. S.-Lenangen		
88 Ms Stern	27.5	9.0	3.9	—	—	T 29	Bolin	29	10	Toralf Pedersen m fl. Lanes i L.		
89 Må Norfjeld	19.0	6.0	3.0	—	—	T 50	Sabb	50	4	Mar Lorentsen, Stakkvik		
90 Må Snøgg	18.0	6.0	4.0	—	—	T 49	F M	46	6	Trygve Nilsen, Skorøy		
91 Må Gutten	20.0	6.0	3.0	—	—	T 36	Sabb	41	4	Othelius Karlsen, Stakkvik		
92 Må Rubben	19.0	5.4	4.0	—	—	T 36	Wich	36	2	Jacob Dahl, Lanes i Langsund		
93 Ms Aud	35.6	12.5	5.2	—	—	T 37	Brun	25	12	Leif Andersen, Karlsøy		
94 Ms Burøya	35.6	11.0	6.0	—	—	T 14 31	Popu	31	12	Harry Jeremiassen, Skorøy		
95 Ms Drott	34.0	11.8	6.0	—	—	T 24	Unio	39	20	Harald Pedersen m fl. Lenangen		
96 Mk Dunøy* ^o	64.0	17.5	8.5	41	15	T 23 49	Unio	40	50	Sigm Ditlefsen m fl. Stakkvik		
97 Må Lil	20.0	6.0	2.0	—	—	T 40	Sleip	43	4	Ragnvald Eriksen, Skorøy		
98 Må Fart	22.0	6.0	3.0	—	—	T	Sleip	?	4	Paul Andersen, Burøysund		
99 Må Bjørnar	20.0	6.0	3.0	—	—	T 38	Sleip	38	2	W Wilhelmson m fl. Stakkvik		
100 Må Agn	20.0	7.0	4.0	—	—	T 46	Sabb	49	4	Jenberg Olsen, Skorøy		
101 Mk Per	65.0	16.3	7.9	41	13	T 17 34	Fine	30	70	Paul Blikfeldt, Hansnes		
102 Må Teisten	21.0	6.8	3.0	—	—	T	F M	48	4	Wiktor Hansen m fl. Lanesøyra		
103 Mkr Bjørn	37.0	11.0	5.0	—	—	T 46	Bolin	?	30	Ivan Hansen m fl. Nord-Lenangen		
104 Ms Edna	32.0	10.5	7.0	—	—	T 37	N. grei	28	14	Asle Enoksen Lanes, Langsund		
105 Må Doris	17.7	6.4	2.3	—	—	T 28	Wich	35	2	Peder Dahl, Lanes i Langsund		
106 Må Småen	21.0	5.0	3.0	—	—	T	Sleip	43	5	Hilmar Hansen, Lanesøyra		
107 Må Sleipner	26.0	5.5	3.0	—	—	T 36	Sleip	43	5	Henrik Hansen m fl. Lanesøyra		
108 Ms Kjell	36.0	11.0	8.0	—	—	T 13	Brun	37	20	Jakob Hansen, Vannekvitnes		
109 Må Liljen	21.0	6.0	3.5	—	—	T 36 44	F M	47	4	Evald Hansen, Nord-Lenangen		
110 Må Tott	22.0	8.0	5.0	—	—	T 35 44	Marn	44	6	Bendix Olsen, Lenangsøyra		
111 Må Ømra	19.5	5.5	2.0	—	—	T 32 44	Ø M	44	3	O Fagervoll, Nord-Lenangen		
112 Ms Måken	30.0	10.0	4.0	—	—	T 28	Bolin	12	8	Nils Engenes, Nord-Lenangen		
113 Må Smart	25.0	7.0	4.0	—	—	T 44	F M	40	6	Egil Hansen, Nordeidet		
114 Ms Sjøliv	31.6	10.0	4.0	—	—	T 30	Rapp	07	10	H Johansen, Nord-Lenangen		
115 Mk Juno	39.0	12.5	5.5	—	—	T 14	Heim	44	20	Egil Johansen m fl. Lenangen		
116 Mk Viljen	33.9	13.2	6.3	—	—	T 24 47	Heim	38	20	Emil Larsen, Lenangsøyra		
117 Mk Liv	31.6	9.6	4.2	—	—	T 42	Brun	38	14	Kåre Sørensen, Finnkroken		
118 Må Turid	18.0	6.0	3.0	—	—	T 46	Trom	20	5	Torgrim Nilsen, Skorøy		
119 Må Jupiter	18.6	6.0	4.0	—	—	T	F M	46	4	Nils Andersen, Lanesøyra		
120 Må Lita	19.0	5.0	2.5	—	—	T	Ø M	42	4	Asbj Jørgensen, Lanesøyra		
121 Ms Mars	43.0	13.6	5.6	—	—	T 14	Bolin	29	20	Johs Pedersen m fl. Nord-Lenangen		
122 Mk Hjelmen ^o	44.0	13.5	7.0	—	—	T 25	Rapp	34	29	Snorre Henriksen, Stakkvik		
123 Må Havdur	19.5	5.5	3.0	—	—	T 46	F M	46	4	Sigv With, Lanesøyra		
124 Mk Albatross	47.0	14.5	5.5	—	—	T 04	Helse	29	30	Nils Nilsen m fl. Skorøy		
125 Må Sabben	20.0	7.0	3.5	—	—	T 39	Sabb	39	4	K H Ditlefsen, Stakkvik		
126 Må Bibbi	21.5	6.5	4.0	—	—	T	47 Sabb	47	4	Paul Karlsen, Stakkvik		
127 Må John	20.0	6.0	4.0	—	—	T 42	Sabb	47	3	Sverre Hansen, Stakkvik		
128 Må Mauren	21.0	6.0	4.0	—	—	T	47 Sabb	47	4	Olaf Karlsen, Karlsøy		
129 Må Trygg	20.0	7.0	4.0	—	—	T 39	Sabb	38	3	Peder Johansen, Skorøy		
130 Ms Terna	46.0	16.0	8.0	—	—	T 08	Bolin	?	25	Leif Pedersen m fl. Lenangen		
131 Må Veidemann	20.0	6.0	3.0	—	—	T 35 50	Sabb	50	4	Gunnar Hansen, Skorøy		
132 Må Nord- lenningen	23.0	6.0	3.0	—	—	T 48	F M	48	6	K Antonsen, Jægervatnet		
133 Må Gjedden	19.0	6.0	3.0	—	—	T	C P	?	6	Ragnv Eriksen, Vannavalen		
134 Må Spurven	20.0	7.0	2.9	—	—	T 51	Sabb	51	4	Johs Jacobsen, Lanes, Langesund		
135 Ms Breitind	24.5	9.0	3.5	—	—	T 34 48	Unio	40	10	Bj Nilsen, Lanes, Langesund		

T-K Karlsøy — T-KF Kvæfjord.

Farkostens nummer art og navn	Lengde	Bredde	Dybde	Tonn		Materiale	Byggeår	Omb. år	Maskin		Eierens (den korresponderende reders) navn og postadresse	
				Br.	Nt.				Hva slags	Byggeår		H. K.
136 Ms Heimdal	26.0	9.0	4.0	—	—	T 48	—	Heim	48	7 L Ludviksen, Nord-Lenangen		
137 Må Vesteråger	18.0	5.3	2.3	—	—	T 48	—	Favo	?	4 P Johansen, Sør-Lenangen		
138 Må Ashild	22.0	6.0	4.5	—	—	T 30	—	Wich	?	4 G Gabrielsen, Vannavalen		
139 Ms Rovena	35.0	12.0	5.5	—	—	T 30	—	Wich	30	16 Georg Ludvigsen m fl, N.-Lenangen		
140 Mk Torild	29.0	10.0	4.8	—	—	T 39	—	Bolin	33	10 Edmund Karlsen m fl, Skorøy		
141 Mk Juni* ^o	50.8	18.9	7.9	33	10	T 18	49	Wich	36	50 Rolf Larsen m fl, Lanes i Langsund		
142 Må Ørnes	20.0	6.0	4.0	—	—	T 49	—	Sabb	50	4 Ole Friis, Lanesøyra		
143 Må Fisken	21.0	8.0	4.0	—	—	T 49	—	Sabb	49	4 Arne Abrahamsen, Karlsøy		
144 Må Rollo	18.0	8.0	2.5	—	—	T 40	—	Rollo	40	3 Ivan Rasmussen, Vannavalen		
145 Må Juno	16.0	5.0	3.0	—	—	T	—	Marn	42	4 Arthur Pettersen, Karlsøy		
146 Må Tor	24.5	8.0	5.5	—	—	T	—	50 Sabb	49	5 Asle Schølberg m fl, Nordeidet i T.		
147 Må King	18.0	6.0	2.4	—	—	T 50	—	F M	40	7 Evald Dyrstad, Lanes i Langsund		
148 Må Pilen	18.0	6.0	2.0	—	—	T 35	—	O M	35	3 Jan Jeremiassen, Skorøy		
149 Mk Vikagutten	35.0	11.6	5.6	—	—	T 25	—	Rapp	25	17 Sigvart With, Lanesøyra		
150 Må Snøgg ^o	17.0	5.0	2.2	—	—	T 35	—	Penta	50	4 Peder Hansen, Vannavalen		
151 Må Nylon	21.0	5.2	2.9	—	—	T 50	—	Sabb	50	4 Einar Pedersen, Skorøy		
152 Må Gåsegga	20.0	6.5	3.4	—	—	T 50	—	Sabb	50	4 Henry Thomassen, Skorøy		
153 Må Lomen	20.0	6.0	3.0	—	—	T 14	52	Marn	51	5 Svend Hansen, Lanesøyra		
154 Må Odd Erling	23.0	8.0	4.0	—	—	T 51	—	Sabb	50	5 Ingv Jenssen, Vannvåg		
155 Ms Einar	46.0	17.3	6.9	—	—	T 10	—	Bolin	28	40 Erling Olsen m fl, Nord-Lenangen		
156 Må Ranborg	22.0	7.0	3.0	—	—	T 45	—	Rapp	45	6 Erling Larsen, Nordeidet i T.		
157 Må Truls	18.0	6.0	3.0	—	—	T	—	51 Sleip	50	3 Paul Fjelstad, Stakkvik		
158 Må Edmund	19.0	4.5	2.5	—	—	T 39	—	F M	?	4 Karl Kristiansen, Vannvåg		
159 Må Slepner	18.0	5.5	4.0	—	—	T	—	51 Sleip	51	3 Einar Martinsen, Skorøy		
160 Ms Sjøblomst	34.5	11.3	5.5	—	—	T 37	—	Brun	37	16 O Albertsen, Vannvåg		
161 Må Fløry	18.0	5.0	3.0	—	—	T 45	—	Penta	49	4 Kristian Hansen, Skorøy		
162 Må Atom	21.0	7.0	2.0	—	—	T 51	—	Sabb	51	5 Hans Olsen, Vannavalen		
163 Mkr Tampen	24.0	8.0	3.5	—	—	T 51	—	Sabb	51	5 Haldor Johansen, Hansnes		
165 Ms Havskår	36.0	12.0	7.0	—	—	T 44	—	Wich	28	20 Vilmar Nilsen m fl, Vannvåg		
166 Må Søstra	20.8	6.0	3.0	—	—	T 46	—	Sabb	47	4 N Jacobsen, Nord-Lenangen		
167 Ms Smart	32.0	10.5	5.0	—	—	T 37	—	Heim	34	11 Roald Evensen m fl, Lenangsøyra		
168 Mk Ashild	22.0	7.9	4.0	—	—	T 52	—	Wich	?	4 G Gabrielsen, Skorøy.		
169 Ms Bølgen	27.2	9.0	4.2	—	—	T 33	—	Børr	29	10 Arne Albertsen, Vannvåg		

T-KF. Kvæfjord merkedistrikt.

1 Mk Bruland	53.5	15.1	6.8	35	10	T 20	50	Skar	39	50 Odd Eide, Våtvoll
2 Må Viking	21.5	7.0	3.0	—	—	T 34	—	Marn	43	5 Erling Reinstad, Reinstad
3 Ms Smart ^o	38.0	12.5	6.2	—	—	T 35	—	Rapp	35	29 Bendiks Hokland, Borkenes
4 Mk Grovfjord	51.0	16.3	7.5	33	12	T 16	—	Bolin	16	32 Andr O Mehus, Mehus
5 Mk Alflid	57.3	16.2	7.5	41	13	T 16	34	Bolin	17	32 O Enoksen, Mehus i Senja
6 Ms Saula	47.1	16.1	6.2	—	—	T 05	—	Bolin	15	25 Leif Skoglund m fl, Reinstad
7 8/å	32.5	11.5	4.4	—	—	T 14	—	—	—	Matias Torheim m fl, Borkenes
8 Mk Kveøy*	89.0	19.8	9.3	94	36	T 85	34	Bolin	19	90 A.s Kveøy Borkenes
9 Må Harald	18.5	6.0	2.3	—	—	T 47	—	F M	48	4 Bernh Røkenes, Mehus
10 Må Måken	21.0	6.0	2.6	—	—	T 30	—	Sabb	44	4 Karl Knutsen, Borkenes
11 Må Snøgg	18.8	6.0	2.4	—	—	T 37	—	Sterk	32	4 Ivar Ellingsgård, Borkenes
12 Mk Aud* ^o	50.0	15.3	5.2	—	—	T 01	—	Bolin	33	50 Leif Salen m fl, Salen i Birkenes
13 Må Irene	24.5	6.7	3.0	—	—	T	—	Sabb	48	5 Richard Stafne, Våtvoll
14 Mj Hortensia*	61.3	18.5	7.2	42	16	T 80	—	Union	34	40 O Johansen Vøgter m fl, Borkenes
15 Ms Margot	33.0	11.0	5.0	—	—	T 33	—	Heim	33	20 G Aronsen, Bogen i Senja
16 Må Torny	19.1	5.5	2.4	—	—	T 50	—	Sabb	42	3 Sigvart Asheim, Gullholm
17 Må Terje	18.0	6.0	3.0	—	—	T 34	—	Wich	22	2 Knut Hanssen, Borkenes
18 Ms Stella	27.0	9.0	4.5	—	—	T 12	29	Rapp	24	7 Harald Bergli, Våtvoll

Farkostens nummer art og navn	Lengde	Bredde	Dybde	Tonn		Materiale	Byggeår	Omb. år	Maskin		Eierens (den korresponderende reders) navn og postadresse	
				Br.	Nt.				Hva slags	H. K.		
19 Ms Stabil	27.5	9.0	4.0	—	—	T 32	—	—	Stabi	32	10	Per Mathisen m fl, Borkenes
20 Må Kampen	20.5	6.5	3.0	—	—	T 33	—	—	Sabb	35	3	Birger Hansen, Reinstad
21 Mj <i>Samhold*</i>	51.0	16.0	5.3	31	20	T 97	—	—	Unio	32	40	Kvæfj Sildolje kraftf., Borkenes
22 Må Sterken	20.0	6.0	3.0	—	—	T 27	—	—	Sterk	33	4	Jac Chr Kind, Gapøy
23 8/å Røst	32.0	11.5	4.0	—	—	T 02	—	—	—	—	—	Bernh Nicolaisen, Bogen i Senja
24 Må Laksen	19.5	6.0	3.0	—	—	T 50	—	—	Sabb	49	4	Jerm Jenssen m fl, Reinstad
25 Ms Bølgen	29.0	8.0	4.0	—	—	T 34	—	—	Rapp	14	14	Paul Olsen Mehus, Senja
26 Må Fiskeren	22.0	7.0	3.0	—	—	T 48	—	—	Sabb	47	4	Sigv Fredriksen, Borkenes
27 8/å Harda	31.0	10.0	4.0	—	—	T 09	—	—	—	—	—	S Bernsten, Hemmestad
28 Må Skårungen	21.0	7.5	3.5	—	—	T 49	—	—	Sabb	49	4	Jørgen Skår, Borkenes
29 Må Hornsund	19.0	8.0	2.7	—	—	T 31	—	—	F M	51	4	Arthur Hunstad, Borkenes
30 8/å Tonny	32.0	11.3	5.0	—	—	T 13	—	—	—	—	—	Matias Torheim m fl, Borkenes
31 Ms Brødrene	26.0	9.0	4.0	—	—	T 38	—	—	Sabb	38	5	Olaf Gunnesdal, Reinstad
32 Må Sabb	20.0	8.0	3.0	—	—	T 28	—	—	Sabb	29	3	Olaf Johansen, Reinstad
33 Må Lillegutt	23.0	8.0	4.0	—	—	T 33	—	—	Lgrei	?	4	Ole Kr Hagen, Borkenes
34 Må Svalen	24.0	7.8	4.5	—	—	T 34	—	—	Sabb	32	5	M Pettersen Lyså m fl, Bogen i S.
35 Må Kinn	20.0	6.0	3.0	—	—	T 32	—	—	Bønes	38	3	Jonas Henriksen, Kinnes
36 Må Stemmen	21.0	6.4	3.0	—	—	T 35	—	—	Sabb	37	4	Hans Andreaassen, Gapøy
37 Må Dagmar	15.5	5.3	3.0	—	—	T 39	—	—	motor	50	5	Ingolf Røkenes, Reinstad
38 Må Arnt	18.0	5.0	3.5	—	—	T 38	—	—	Sabb	38	3	Dagfinn Albert Hansen, Reinstad
39 Ms Havbris	27.0	8.5	3.5	—	—	T 28	45	—	Rapp	?	10	Asle Høybakk m fl, Bogen i Kvæfj.
40 Må Terje	19.0	6.0	3.5	—	—	T 32	—	—	Solo	32	3	Johan Nicolaisen, Bogen
41 Må Glimt	21.0	7.2	3.5	—	—	T 35	—	—	Sabb	39	4	Halfdan Johansen, Gapøy
42 Mkr Øysund	26.6	9.0	3.2	—	—	T 49	—	—	Union	49	7	Josef Vebostad, Borkenes
43 Må Bølgen	20.0	6.0	4.0	—	—	T 26	—	—	Sabb	38	3	Gerh Endresen, Borkenes
44 Må Gulle	18.0	6.0	3.0	—	—	T 46	—	—	Marn	46	4	John E Gunnesdal, Mehus
45 Mkr Fram	40.7	12.0	5.0	—	—	T 20	43	—	Unio	42	20	Osv K Myrland m fl, Reinstad
46 Må Snøgg	19.4	6.0	3.0	—	—	T 40	—	—	F M	43	5	Hans Ludviksen, Forøysæter
47 Må Svanen	22.0	5.5	4.0	—	—	T 37	—	—	Sabb	37	3	Fredr Kind, Borkenes
48 Må Glimt	24.0	7.3	3.0	—	—	T 38	—	—	Alfa	16	4	Alfr Kristiansen, Borkenes
49 Ms Alken	24.0	8.0	4.0	—	—	T 37	—	—	Wich	29	4	Eilif Evensen, Bogen i Senja
50 Må Bolle	24.0	6.0	4.0	—	—	T	—	—	Atlan	31	6	Johan Berg, Borkenes
51 Må Glimt	20.2	6.3	2.8	—	—	T 29	—	—	Sabb	43	5	Anton Mortensen, Refsnesvik
52 Må Steinar	18.0	4.0	3.0	—	—	T 43	—	—	Marn	43	4	Arth Schjelderup, Reinstad
53 Må Uro	18.5	5.4	3.0	—	—	T	—	47	Kvik	45	4	Halfdan Olsen, Mehus
54 Må Lomen	24.0	7.5	4.0	—	—	T 20	—	—	Penfj	21	5	Andr Kristensen, Hemmestad
55 Må Wiking	26.0	7.0	4.0	—	—	T 33	37	—	Sleip	51	10	P F Wold, Hemmestad
56 Ms Vesta	37.0	12.0	5.3	—	—	T 16	—	—	Helse	32	20	Viktor Berg m fl, Reinstad
57 Må Alken	19.0	5.0	2.5	—	—	T 38	—	—	Sabb	38	3	Leif Salen, Borkenes
58 Må Meier	21.0	7.0	3.0	—	—	T 22	—	—	Sabb	45	5	Nils N. Gunnesdal m fl, Mehus
59 Ms Glimt	32.0	10.0	5.5	—	—	T 28	—	—	Rapp	?	14	Elvin Kristiansen m fl, Våtvoll
60 Ms Bjørg	27.5	9.5	4.4	—	—	T 36	—	—	Volda	36	10	Einar Einarsen, Finnsæter
61 Må Terje	22.0	7.0	3.5	—	—	T 40	—	—	Sabb	42	4	Halfdan Tennholm, Våtvoll
62 Må Odd	20.0	6.5	3.1	—	—	T 50	—	—	Sabb	50	4	Marin Mortensen, Borkenes
63 Må Sterk	19.0	6.0	3.5	—	—	T 10	—	—	Sterk	23	4	Johan J Pedersen, Forøysæter
64 Må Anne	19.5	5.0	3.0	—	—	T 40	—	—	Bønes	35	3	Alfr Bendiksen, Reinstad
65 Må Proven	28.0	8.0	4.0	—	—	T 17	—	—	Popu	?	10	Leif Lorentsen, Refsnesvik
66 Må Snøgg	20.0	6.0	3.0	—	—	T 28	—	—	Sabb	43	4	Bernh Kind, Gapøy

BERGEN SKIBSHANDEL A.S

EDV. NAVDAHL.

Tlf. 13785. C. Sundtsgt. 3

M. A. ELVSAAS.

FISKERIUTSTYR — SKIPSREKVISITA — PROVIANST

Farkostens nummer art og navn	Lengde	Bredde	Dybde	Tonn		Materiale	Byggear	Ombår	Maskin		Eierens (den korresponderende reders) navn og postadresse
				Br.	Nt.				Hva slags	Byggear H. K.	
67 Må Spurven	20.0	6.0	3.4	—	—	T 39	—	Sabb	30	5	Olav Røkenes, Mehus
68 Må Kvikk	23.0	7.0	3.0	—	—	T 24	—	Bones	15	4	Enevold Hansen, Rifsnesvik
69 Må Knoll	19.0	5.4	2.6	—	—	T 38	—	Sabb	36	3	Nils O Mehus, Mehus
70 Ms Thor	25.0	7.0	2.5	—	—	T 25	35	Helse	25	5	L Lanes m fl, Bogen i Senja
71 Må Alen	26.4	6.0	2.3	—	—	T 16	—	Rapp	26	4	Arthur Ursin, Våtvoll
72 Ms Real	36.0	11.5	5.8	—	—	T 14	—	Rapp	?	24	Roald Bømark, Forøysæter
73 Må Viking	19.0	7.0	3.0	—	—	T	—	Ø M	31	3	Bernt Pleyne, Borkenes
74 Mk Lykken	25.0	5.4	3.0	—	—	T 36	—	FM	44	14	Oluf Fagerås, Våtvoll
75 Må Snøgg	22.0	7.3	4.0	—	—	T 35	—	Rapp	20	5	Røvik Johansen, Gapøy
76 Mk Arneberg	45.0	13.5	7.0	—	—	T 16	46	Ngrei	31	30	Nils Kind m fl, Gapøy
77 Ms Proven	26.0	8.9	3.7	—	—	T 27	28	Bolin	25	10	Jentoft Jentoftsen, Kinnes
79 Må Ulabrand	26.0	9.0	4.5	—	—	T 40	—	Sabb	50	5	Arvid Svenning m fl, Borkenes
80 Må Rex	23.0	7.0	3.3	—	—	T 51	—	Solo	51	8	Thorleif Kinn, Kinnes
81 Ms Sjøliv	37.0	12.2	5.5	—	—	T 14	—	Alfa	24	11	Nikolai Hansen, Mehus
82 Må Seien	20.0	7.0	3.0	—	—	T 46	—	Sabb	46	4	Nils Markussen, Borkenes
83 Ms Sjøliv	34.5	10.0	5.5	—	—	T 27	35	Wich	20	12	Hans H Sørenng m fl, Reinstad
84 Mk Kåre	30.0	11.0	4.4	—	—	T 28	—	Bolin	?	10	Arnold Lunde m fl, Reinstad
85 Må Brigdeport	18.0	6.0	2.2	—	—	T 27	—	Bridg	?	4	Nils Henriksen, Kind
86 Må Trygg	22.0	8.0	4.0	—	—	T 38	—	Bolin	28	6	Viliam Høibakk m fl, Borkenes
87 Må Måsen	20.0	6.4	3.2	—	—	T 02	—	Sabb	43	4	Edgar Kristiansen, Våtvoll
88 Mk Moder ^o	52.0	15.0	8.0	—	—	T 07	—	Bolin	20	32	Matias Torheim m fl, Borkenes
89 Må Terna	18.5	6.0	3.0	—	—	T 47	—	Sabb	48	4	Arne Johansen Forøysæter
90 Må Ula	19.0	7.0	5.0	—	—	T 47	—	Sabb	51	4	Ingv Myre, Våtvoll
91 Ms Sverre 2	44.0	15.0	6.0	—	—	T	—	Sterk	21	20	Johan Skår, Borkenes
92 Må Kvikk	19.0	7.0	4.0	—	—	T 41	—	Sabb	41	3	Halfdan M Dale, Borkenes
93 Må Fisker	23.0	8.0	3.2	—	—	T	—	Marn	43	5	Håkon N W N Kitt, Borkenes
94 Må Solfjell	21.0	6.0	3.0	—	—	T 38	—	Sabb	?	3	Jørgen Solfjell, Våtvoll
95 Ms Fram	28.0	8.5	4.5	—	—	T 30	38	Sabb	30	5	Vidar Nesso, Våtvoll
96 Mk Saltind* ^o	55.0	16.0	9.0	—	—	T 15	—	Unio	35	50	Arne Salen, Borkenes
97 Ms Snøgg	22.0	7.8	3.0	—	—	T 37	—	Sabb	39	5	Emil Hansen, Reinstad
98 Mk Brødrene	36.0	11.0	5.2	—	—	T 30	—	Wich	35	16	Egil Nicolaisen, Bogen i Senja
99 Må Sabben	22.0	6.0	3.0	—	—	T 30	—	Sabb	31	5	Jentoft Jentoftsen, Gapøy
100 Må Liv	19.1	6.4	2.7	—	—	T 38	—	Kvik	20	4	Paul Klæbo, Mehus
101 Må Sabb	18.0	6.0	2.0	—	—	T 37	—	Sabb	30	3	Kristian M Mehus, Mehus i Senja
102 Må Terje	19.0	5.5	2.5	—	—	T 37	—	Sabb	34	3	Nils Nilsen, Borkenes
103 Må Eika	18.0	5.5	2.3	—	—	T 48	—	FM	48	4	Andreas Øynes, Borkenes
104 Ms Kobben	24.0	9.0	6.0	—	—	T 39	—	Sabb	32	5	Evald Sivertsen, Borkenes
105 Må Ase	26.0	9.0	4.3	—	—	T 37	40	Unio	38	7	Nicolai Markussen, Borkenes
107 Må Kvikk	19.6	6.0	2.5	—	—	T 20	51	Kvik	50	6	Tobias Paulsen Mehus, Kvæfjord
108 Må Solglimt	22.0	8.0	5.0	—	—	T 32	—	Sabb	32	5	Krist Mikalsen, Gapøy
109 Må Håbet	23.0	6.6	2.5	—	—	T 33	50	Sabb	46	4	Henry Jacobsen, Borkenes
111 Mk Andfjord ^o	42.3	13.3	6.5	—	—	T 38	—	Brun	38	35	Birger Jentoftsen m fl, Kinnes
112 Må Gerd	24.0	8.1	4.2	—	—	T 51	—	Sabb	37	4	Alfred Aune, Refsnes
113 Må Liv Gunn	17.5	6.0	3.0	—	—	T 52	—	FM	52	4	Otto Skoglund, Reinstad
114 Ms Irma	43.0	15.0	7.0	—	—	T 10	—	Dux	21	22	Joh E Hansen m fl, Refsnesvik
115 Må Lyn	22.5	7.0	4.0	—	—	T 38	—	Sterk	33	5	Ingv Røkenes, Reinstad
116 Må Krøyken	19.0	6.0	3.0	—	—	T 51	—	Sabb	41	3	Petter Pedersen, Borkenes
117 Må Valdemar	20.0	5.0	2.5	—	—	T 02	—	Sabb	36	3	Einar Rinaldt, Forøysæter



TELEFONISENDERE — SKIPSMOTTAKERE
PEILEANLEGG

ROBERTSON EKKOLODD S. C. A. M.

Telegr.adr.: «Radioelektros».

Telefon 403.

Farkostens nummer art og navn	Lengde	Bredde	Dybde	Tonn			Maskin		Eierens (den korrespondierende reders) navn og postadresse	
				Br.	Nt.	Material-	Bygge-	Ombar-		Hva slags
118 Ms Bara	46.0	16.0	8.0	—	—	T 09	—	Grei	30	35 Arleif Reibe, Våtvoll
119 Ms Varden	26.0	8.0	4.0	—	—	T —	45	Børr	30	8 Ole Juliussen, Bogen i Senja
120 Må Luna	19.8	5.8	3.0	—	—	T 19	—	Leva	34	3 Jens Kristiansen, Refnesvik
121 Må Sjøskvett	18.0	6.0	3.5	—	—	T 30	—	Sabb	45	4 Jørgen Heggehund, Borkenes
122 Må Bamsen	20.0	6.0	3.4	—	—	T 10	—	Gray	47	3 Leif Olsen, Våtvoll
123 Mk Glimt ^o	48.5	14.5	5.5	—	—	T 16	51	Brun	33	35 Arne Stoltz Myrland m fl. Reinstad
124 Må Viking	24.0	7.5	3.5	—	—	T 46	—	Sabb	45	5 Oluf Paulsen, Bogen
125 Må Kvikk	22.0	7.0	3.5	—	—	T 35	—	Bønes	2	4 Agnar Nilsen m fl, Borkenes
126 Må Knoll	18.5	6.0	4.0	—	—	T 47	—	Wisc	47	6 Jacob Røkenes, Mehus
127 Må Prøven	19.2	6.7	2.4	—	—	T 36	—	Sabb	46	4 Sigurd Simonsen, Mehus
128 Må Sleipner	19.0	6.0	2.5	—	—	T 37	—	Sleip	31	2 Bjarne Moelv, Våtvoll
129 Mk Rørtinn	33.0	14.0	6.0	—	—	T 17	—	Bolin	11	20 Hans Reinstad, Reinstad
130 Mk Havbrott ^o	87.0	20.5	8.3	81	33	T —	33	Bolin	11	80 Hans M Lind jnr, Borknes
131 Mk Frøystind	47.0	13.0	7.0	—	—	T 11	36	Skar	29	40 Magn Johansen m fl, Reinstad
132 Ms Laxen	28.0	9.0	4.0	—	—	T 36	—	Bolin	29	12 Magne Pedersen, Våtvoll
133 Må Lyn	18.5	4.0	3.0	—	—	T 24	—	C-per	25	8 Einar Markussen, Borkenes
134 Ms Sjøblomsten	24.0	9.5	3.5	—	—	T 35	—	Sabb	35	5 L. Marthinussen, Bogen
135 Mk Sigurd	27.9	10.2	4.4	—	—	T 44	—	Finø	39	18 Iver L Mikkelsen, Borkenes
136 Mk Skjelltind	39.6	12.5	7.0	—	—	T 16	—	Rapp	25	20 Harry Bendiksen, Reinstad
137 Ms Smart 2	26.0	9.0	4.5	—	—	T 33	—	Rapp	25	7 Klaus Skoglund, Reinstad
138 Ms Kompis	28.4	10.0	4.1	—	—	T 37	—	Vold	37	7 Bjarne Johansen, Reinstad

T-KN Kvænangen merkedistrikt.

1 Må Fremad	21.0	4.5	3.3	—	—	T 41	—	Sabb	41	3 Johan Mattiassen, Spildra
2 Mk Nordbanken	42.5	13.0	6.0	—	—	T 20	32	Finø	33	42 Olav Isaksen m fl, Spildra
3 Mk Jøkelfjord	39.4	13.2	7.0	—	—	T 26	—	Wich	26	16 Harald Hansen m fl, Jøkelfjord
4 Må Blaff	24.5	8.5	4.3	—	—	T 49	—	Sabb	48	5 Peder Edv Pedersen m fl, Stagjord
5 Mk Lyngøy	42.0	13.7	5.6	—	—	T 26	—	Grei	30	30 Alfr Eilertsen m fl, Jøkelfjord
6 Mk Bjørnøy	42.0	13.5	7.3	—	—	T 19	—	Grei	28	30 Harald Sjøblom, Burfjord
8 Mk Fram	42.0	13.0	6.0	—	—	T 23	—	Brun	29	24 Olaf Olsen m fl, Jøkelfjord
9 Ms Gerda	27.3	8.4	3.9	—	—	T 43	—	Rapp	37	7 Selmar Skum m fl, Burfjord
10 Ms Torsken	48.6	15.9	6.7	—	—	T 07	—	Wich	23	25 Ths Vestgård, Jøkelfjord
11 Mk Viktind ^o	56.2	16.0	7.2	36	12	T 07	44	Volda	39	40 Olaf Henriksen m fl, Spildra
12 Må Sjøbrott	22.0	6.0	4.0	—	—	T 45	—	Sabb	38	5 Thoralf Larsen m fl, Segelvik
13 Må Forsøk	21.0	8.0	5.0	—	—	T 38	—	Sabb	46	4 Hermann Jakobsen, Kvernangen
14 Må Juno	22.0	6.3	2.5	—	—	T 39	—	F M	47	6 Teman Thomassen, Valanhamn
15 Mk Storeng ^o	45.0	14.0	7.3	—	—	T 37	—	Brun	37	35 Alfred Kaino m fl, Alteidet
16 Må Snell	20.0	6.0	2.5	—	—	T 42	50	Sabb	42	3 Karl Johansen, Sørstraumen
17 Må Penta	15.0	5.5	2.5	—	—	T —	45	Sabb	41	4 Nils Eilertsen, Reinfjord
18 Ms Heimen	30.6	11.0	5.0	—	—	T 30	37	Unio	30	10 Johs Reiersen, Sørstraumen
19 Må Lettvint	78.6	6.0	2.5	—	—	T 46	—	Pent	49	4 Erling T Johansen, Burfjord
20 Må Fix	19.1	5.6	2.4	—	—	T —	—	Sleip	46	3 John Olsen, Reinfjord
21 Mkr Frøydís	29.5	10.0	4.5	—	—	T 48	—	Brun	40	10 Eugen Pedersen m fl, Olderfjord
22 Ms Einar	35.5	11.0	6.6	—	—	T 37	—	Rapp	32	17 Jens Isaksen m fl, Alteidet
23 Mk Nordstrøm ^o	45.0	14.0	7.0	—	—	T 38	—	Unio	37	40 Emil Johansen m fl, Badderen
24 Ms Beitus	26.0	7.6	3.0	—	—	T 33	—	Wich	33	4 Isak B Henriksen, Valanhamn
25 Mk Liv	31.9	10.6	4.7	—	—	T 46	—	Gide	46	14 Nils Eriksen m fl, Olderfjord



CAMPBELL-ANDERSEN-ENKE

Telegr.adr.:
Campelco.
Telefon: 98195.

Alle slags snurpenøter, laksenøter og notlin, sildegarn, monterte og strenger. Snører, liner og tau, etc.

T-KN Kvænangen.

Farkostens nummer art og navn	Lengde	Bredde	Dybde	Tonn			Maskin			Eierens (den korresponderende reders) navn og postadresse	
				Br. Nt.	Materiale	Byggeår	Omb. år	Hva slags	Byggeår		H. K.
27 Må Odd	24.0	7.0	3.0	—	—	T 39	—	Sleip	39	6	Johan Abrahamsen, Badderen
28 Ms Nortind	22.0	7.4	3.6	—	—	T 41	—	Sabb	41	5	Haldor Hansen, Reinfjord
30 Mk Fangst	32.0	10.0	5.6	—	—	T 28	—	Unio	28	10	Karl B Nilsen, Spildra
31 Ms Sjøfuglen	26.8	8.4	4.0	—	—	T 32	50	Sabb	49	5	Sverre Hansen, Spildra
32 Ms Duet	26.0	8.4	3.5	—	—	T 42	—	Borr	38	8	Hermann Saltnes m fl, Jøkelfjord
33 Må Aud	25.0	7.0	5.0	—	—	T 26	42	Sleip	?	7	Petter Tandsten, Sørstraumen
35 Må Bamsen	19.0	7.0	3.0	—	—	T 20	—	Sleip	38	4	Ingv Johansen, Burfjord
36 Mk Falken	38.0	10.5	7.0	—	—	T 11	38	Gide	38	20	Johan Nilsen, Jøkelfjord
37 Må Vivi	22.5	6.0	2.5	—	—	T 39	—	Sleip	39	6	Einar Isaksen, Sørstraumen
39 Må Sleipner	19.0	5.5	2.5	—	—	T 46	—	Sleip	46	3	Martin Blæss, Skorpa
40 Ms Lykkens Prøve	33.0	11.0	4.8	—	—	T 27	—	Heim	37	11	H Kristiansen, Kjækan
41 Mkr Per	24.0	7.5	2.5	—	—	T 50	—	Sabb	38	5	Bergiton Leirbunkt, Kjækan
42 Ms Bølgen	25.0	8.5	4.0	—	—	T 42	—	Grei	32	9	Gjert Boberg m fl, Burfjord
43 Må Tor	27.4	9.4	4.1	—	—	T 44	—	Skan	?	8	Olav Levang, Jøkelfjord
44 Ms Bjornar	27.0	9.4	4.0	—	—	T 35	—	Heim	36	7	Evald Pettersen, Valanhamn
45 Må Lisa	23.5	7.5	3.5	—	—	T 45	—	Sleip	45	5	Odd Sandnes m fl, Skorpa
46 Må Spurven	25.0	8.0	3.5	—	—	T 41	42	Sabb	41	5	Henrik J Sotnes, Jøkelfjord
47 Må Fremad	22.0	7.0	2.5	—	—	T 38	—	FM	39	3	Erik Eriksen, Oldrefjord
48 Mk Omsnes	44.0	12.5	7.0	18	6	T 20	25	Wich	45	26	Olav Nilsen m fl, Burfjord
49 Må F M	20.0	5.3	2.6	—	—	T 36	—	FM	40	6	H Bratting, Jøkelfjord
50 Mk Falken	25.0	7.5	4.0	—	—	T 42	—	Grei	34	9	Osvald Johansen m fl, Alteidet
51 Mkr Liv	25.5	8.0	3.0	—	—	T 43	—	Sabb	41	5	Håkon Lindblom m fl, Sørstraumen
52 Mk Trio	28.0	8.0	4.5	—	—	T 42	—	Sabb	42	5	Thomas Solstad, Jøkelfjord
53 Må Alken	21.0	6.0	2.5	—	—	T 41	—	Sabb	41	3	Johan A Johansen m fl, Skorpa
54 Må Snogg	24.0	7.5	2.5	—	—	T 35	—	Sabb	41	4	Peder Pedersen, Oldrefjord
55 Må Pilen	18.0	6.0	2.5	—	—	T 45	50	Sabb	45	5	Ingvald Gustavsen, Spildra
56 Må Marna	23.4	8.3	3.7	—	—	T 43	—	Marn	43	4	Ludvik Olsen, Spildra
57 Ms Bølgen	24.5	9.5	4.0	—	—	T 51	—	Sabb	51	5	Anton Hansen, Sørstraumen
58 Ms Vogga	28.0	8.0	3.0	—	—	T 35	—	Rapp	35	7	Olav Jensen, Alteidet
59 Må Kvik	23.0	5.5	3.0	—	—	T 40	—	FM	41	3	Jens Karlsen, Burfjord
60 Ms Håbet	26.6	9.2	3.4	—	—	T 45	—	Unio	49	7	Kristian Pedersen, Badderen
61 Må Duen	23.5	6.0	4.0	—	—	T 42	—	Grei	32	4	Emil Garden, Valanhamn
62 Må Pelikan	22.0	6.5	4.0	—	—	T 47	49	Sabb	49	5	Andreas Mortensen, Badderen
63 Ms Sjøliv	29.0	8.4	3.0	—	—	T 41	—	Rapp	15	10	Olav Sjøblom, Reinfjord
64 Ms Lykken	31.0	10.4	4.5	—	—	T 44	—	Gide	?	10	Olav Nilsen, Badderen
66 Må Håpet	20.0	6.0	2.9	—	—	T 47	—	Marn	42	4	Håkon Levang, Jøkelfjord
67 Må Havbris	23.0	8.0	4.0	—	—	T 50	—	Sabb	46	4	Sigurd Hansen, Sørstraumen
68 Må Trygg	18.0	6.0	3.0	—	—	T 43	—	Sabb	43	3	Leif Johannessen, Valanhamn
69 Ms Drott	28.8	9.7	3.9	—	—	T 27	44	Gide	39	8	Oskar Henriksen m fl, Spildra
71 Må Lillegutt	20.0	6.5	4.0	—	—	T 46	—	Slein	46	5	Eilert Sigurdson, Reinfjord
72 Ms Napp 2	25.5	9.0	4.0	—	—	T 50	—	Gideo	37	10	Herman Andersen, Sørstraumen
73 Ms Trygg	27.5	9.4	4.0	—	—	T 43	—	Rapp	42	7	Mikal Mikkelsen m fl, Burfjord
74 Må Øra	19.0	5.4	2.4	—	—	T 47	—	Sabb	46	4	Nikolai Nilsen, Skorpa
75 Må Bravo	22.5	6.4	3.0	—	—	T 47	—	Sabb	47	4	Einar Johansen, Skorpa
76 Må Rappen	26.0	9.0	3.8	—	—	T 38	—	Sabb	50	5	Isak Johansen m fl, Kjækan
77 Må Laila	23.4	7.4	3.2	—	—	T 30	47	Sabb	44	4	Henrik Solberg, Spildra
79 Ms Havdur	30.0	11.0	3.8	—	—	T 41	—	Rapp	33	10	Sigvart A Olsen, Jøkelfjord

«Hvalmerket» redskap for allslags fiske.



JOHAN HANSENS SØNNER

Fagerheims Fabrikker

Telegr.adr. «FAGERHEIM». BERGEN

Telefon 13654.

T-KN Kvæangen.

Farkostens nummer art og navn	Lengde	Bredde	Dybde	Tonn			Maskin		Eierens (den korresponderende reders) navn og postadresse		
				Br.	Nr.	Materiale	Byggeår	Omb. år		Hva	H. K.
										slags	
80 Må Lill	20.5	5.7	2.5	—	—	T 43	—	Kvik	41	4	Hedly Andersen, Jøkelfjord
81 Må Ene	20.0	7.0	3.0	—	—	T 44	—	Sleip	48	4	Hilmar Eilertsen, Jøkelfjord
82 Må Røll	20.0	6.0	3.0	—	—	T 46	—	Sabb	39	3	Johannes Gustavsen, Jøkelfjord
83 Må Juni	23.0	9.0	5.0	—	—	T 48	—	Bolin	48	8	Halfdan Garden, Valanhamn
84 Ms Else	25.0	10.0	5.0	—	—	T 47	—	Sabb	33	5	Emil Larsen, Segelvik
85 Må Rot	18.0	3.5	3.0	—	—	T 37	—	F M	43	3	Sarak Olsen, Jøkelfjord
86 Mk Løkeng*	60.0	16.9	8.5	45	13	T 48	—	Unio	48	100	Ingolf Mikkelsen m fl. Burfjord
87 Må Lomen	19.0	5.0	4.5	—	—	T	—	Sabb	43	3	Erling Garden, Valanhamn
88 Mkr Duen 2	24.0	8.5	4.0	—	—	T 48	—	Sabb	48	5	Arne Pettersen m fl. Olderfjord
89 Mk Juno	29.3	11.0	6.0	—	—	T 50	—	Brun	30	7	Gufrun Storvik, Badderen
90 Må Glimt	20.2	6.4	3.2	—	—	T 36	—	Sabb	38	5	Isak A K Isaksen, Badderen
91 Mkr Daggry	29.5	10.5	5.5	—	—	T 48	—	Vold	48	22	Ragnar Thomasen, Jøkelfjord
92 Ms Viking	36.0	11.0	4.4	—	—	T 25	44	Rapp	35	14	Karl Nilsen, Burfjord
93 Ms Mor	25.0	9.0	4.0	—	—	T 49	—	Sabb	49	5	John M Johnsen, Nøklan
94 Mk Fart	38.0	12.5	5.5	—	—	T 45	—	Wich	45	20	Ingolv Haukland, Badderen
95 Ms Penta	26.7	9.0	5.7	—	—	T 33	—	Brun	33	7	Ove Larsen, Sørstraumen
96 Må Sterk	22.0	7.5	4.0	—	—	T 47	—	Sterk	28	4	Nils R Nilsen, Spildra
97 Må Proven	25.0	6.0	2.5	—	—	T 32	49	Sabb	49	5	Ludvig Hansen, Valanhamn
98 Må Penta 2	18.0	6.0	2.5	—	—	T 49	—	Pent	49	4	Thomas Olsen, Burfjord
99 Må Sleipner	19.5	5.5	3.0	—	—	T 38	—	Sleip	47	5	Olav Nygård m fl. Jøkelfjord
100 Må Sleipner	21.0	7.0	4.0	—	—	T	—	Sleip	50	4	Hans Johansen, Sørstraumen
101 Må Bambus	22.0	7.0	3.0	—	—	T 42	—	Sabb	42	4	Hans Hansen, Skorpa
102 Må Per	21.5	6.0	2.7	—	—	T 48	—	F M	46	4	Henry Mortensen, Badderen
103 Må Dekka	21.4	6.4	2.9	—	—	T 50	—	Sabb	50	4	Karl J Nøkland, Skorpa
104 Må Vesla	19.5	5.4	2.9	—	—	T 45	50	Sabb	48	4	Wilh Andersen, Badderen
105 Mkr Nøkland	21.0	6.4	3.0	—	—	T 48	—	Sabb	49	4	Joh P Pedersen, Nøkland
106 Mkr Kari	20.0	7.5	3.5	—	—	T 49	—	Sabb	49	4	Tormod Johnsen, Kjækan
108 Må Ruth	22.0	7.0	4.0	—	—	T 36	50	Sabb	49	4	Joakim Andersen, Sørstraumen
109 Må Rolly	18.0	5.7	2.0	—	—	T 37	51	Penta	51	4	Mikkel Mikkelsen, Burfjord
110 Må Bella	21.0	7.0	3.0	—	—	T 50	—	Sabb	50	4	Sivert Johansen, Nøkland i K
111 Mk Sterling	44.0	15.0	7.0	—	—	T 13	36	Bolin	28	25	Ingolf Hansen, Burfjord
112 Må Sabb	20.0	6.0	3.5	—	—	T 51	—	Sabb	50	4	Toralf Dahl, Sørstraumen
113 Må Togo	18.0	6.0	2.3	—	—	T	—	Sleip	?	5	Edvin Lindbom, Sørstraumen
114 Må Singvalla	18.0	6.5	2.5	—	—	T 41	—	Ø M	43	5	Ivar Westgård, Jøkelfjord
115 Må Kalle	17.0	5.5	2.5	—	—	T 51	—	Penta	51	4	Bertrand Karlson, Burfjord
116 Må Teisten	21.0	7.0	2.5	—	—	T 42	—	Sabb	51	4	Oskar Jensen, Burfjord
117 Må Tor	21.0	6.5	2.5	—	—	T 51	—	Sabb	49	4	Tore Larsen, Sørstraumen
118 Må Minde	21.0	7.9	3.5	—	—	T 51	—	Sabb	51	5	Ole Nilsen, Badderen
119 Ms Heimen	24.0	8.3	4.0	—	—	T 51	—	Sabb	51	5	Nils Eilertsen m fl. Reinfjord
120 Må Humla	18.0	6.0	2.5	—	—	T 51	—	Penta	51	4	Lars Olsen, Burfjord
121 Ms Vigør	26.5	9.0	3.2	—	—	T 51	—	Unio	45	7	Mar L Rakkenes, Skorpa
122 Ms Proven	34.0	12.0	6.0	—	—	T 27	—	Rapp	41	17	Olav Johnsen, Seglvik
123 Må Spurven	19.0	5.7	2.5	—	—	T 51	—	Sleip	52	3	Einar J Solhaug, Burfjord
124 Mkr Nyheim	24.0	7.5	4.5	—	—	T 52	—	Sleip	52	10	Rich Nyheim, Badderen
125 Mkr Proven	24.0	9.0	5.0	—	—	T 50	—	Sabb	49	5	Helge Johnsen, Kjækan
126 Må Buse	20.0	7.0	4.0	—	—	T 51	—	Sabb	51	4	Odin Johnsen, Sørstraumen
127 Må Snøgg	18.0	7.0	4.0	—	—	T 52	—	F M	46	4	M Henriksen, Burfjord

KYSTSKIPSASSURANSEN

Gjensidig assuranseforening for norske fiske- og fraktefartøyer.

Telefoncentral: 18030. Chr. Michelsensgt. 2, Bergen. Telegr.adr.: Kystassuransen.
Avdelingskontor: Trondheim og Tromsø. Forøvrig tegningsagenter langs hele kysten.

Farkostens nummer art og navn	Lengde	Bredde	Dybde	Tonn			Maskin			Eierens (den korresponderende reders) navn og postadresse
				Br.	Nt.	Materiale	Byggear	Ombår	Hva slags	

T-KD. Kåfjord merkedistrikt.

1 Mk Østlyngen	49.0	14.0	8.0	—	—	T 17	—	Bolin	29	25	Nils K Nilsen m fl. Samuelsenberg
3 Må Sabb 1	22.5	5.2	3.5	—	—	T 38	—	Sabb	42	3	Edvin Berg m fl. Djupvik
4 Ms Nor	41.0	15.0	6.0	—	—	T 13	—	Skau	13	12	M Eliassen m fl. Nordmannvik
5 Mk Brødrene	40.0	15.0	7.0	—	—	T 25	—	Bolin	25	30	M Salomonsen m fl. Djupvik
8 Mk Daltinn*	45.0	15.0	7.3	—	—	T 26	—	Wich	47	50	Ole N Dalvik. Samuelsenberg
9 Må Laks	20.0	6.0	3.0	—	—	T 46	—	Sabb	46	3	Kristian Eriksen, Djupvik
10 Ms Norafjell	45.0	15.0	7.6	—	—	T 12	—	Finø	38	42	M Eriksen m fl. Samuelsenberg
11 Ms Klara	47.0	14.8	8.2	—	—	T 11	—	Bolin	29	30	H Albrigtsen m fl. Olderdalen
12 Må —	22.0	6.0	3.0	—	—	T 40	—	Sabb	43	5	Paul Jensen m fl. Djupvik i Lyngen
15 Må Liv	24.0	8.0	3.0	—	—	T 38	—	Sabb	42	5	Nils Johansen m fl. Nordmannvik
16 Mkr Prøven*	47.4	16.7	6.0	—	—	T 09	49	Vold	?	30	Ole L. Olsen m fl. Olderdalen
18 Mk Langnes 1°	57.5	16.0	9.0	—	—	T 20	51	Musk	49	80	Magnus Gamst m fl. Langnesbukta
19 Må Torfinn	22.0	9.0	7.0	—	—	T 47	—	Sabb	50	5	Olav Johansen, Nordmannvik
20 Må Vesla	24.0	7.0	3.5	—	—	T 47	—	Sabb	50	5	Alfred Olsen m fl. Samuelsenberg
21 Må Snøgg	20.0	6.0	3.0	—	—	T 38	—	Sabb	47	4	Alf Eriksen m fl. Djupvik i Lyngen
22 Ms Smart	36.0	10.5	4.6	—	—	T 28	—	Rapp	28	10	Karl Jensen m fl. Djupvik
23 Ms Aud	39.0	13.0	6.0	—	—	T 40	—	Rapp	40	20	Jens Nilsen m fl. Samuelsenberg
24 Mkr Snøgg 2	34.0	11.0	6.0	—	—	T 48	—	Rapp	48	17	Leif Larsen m fl. Djupvik i Lyngen
25 Mk Kåfjord°	55.0	15.5	8.0	32	8	T 37	—	Gide	37	60	Ole Nikolaisen m fl. Birtavarre
26 Må Sabb 2	23.0	7.0	4.0	—	—	T 47	—	Sabb	48	5	Hans Johnsen, Djupvik
27 Mk Vørsol	43.5	15.0	6.5	—	—	T 20	—	Wich	25	20	Thv Mikkelsen m fl. Birtavarre
28 Ms Måken	24.0	8.0	3.0	—	—	T 34	—	Sabb	34	5	Ole Jensen m fl. Djupvik
31 Må Trio	27.0	10.0	6.0	—	—	T 29	—	Rapp	34	7	Alfred Nilsen m fl. Heggelund
32 Ms Signe	47.0	16.0	7.0	—	—	T 11	—	Bolin	26	30	Knut Larsen m fl. Djupvik
33 Må Solytinn	23.0	7.0	4.0	—	—	T 39	—	Sabb	39	5	Ole M Nilsen, Birtavarre
34 Mk Villfrem	40.0	12.9	6.5	—	—	T 39	—	Wich	39	25	Peder Mikkelsen m fl. Birtavarre
35 Må Friggmor	26.0	8.5	5.0	—	—	T 44	—	Leva	44	10	Emil Stefanussen m fl. Olderdalen
36 Ms Lykken 2	25.0	7.5	4.0	—	—	T 39	—	Sabb	39	5	Einar Bjerklund m fl. Birtavarre
37 Mk Brødrene	34.0	10.0	4.6	—	—	T 31	—	Smøla	43	15	Ingbert Jensen m fl. Djupvik i L.
38 Mk Havblikk	33.1	11.1	4.4	—	—	T 32	—	Union	45	15	Einar Eriksen, Djupvik
39 Ms Tordis	35.0	11.5	5.0	—	—	T 39	—	Brun	39	20	Peder Hansen m fl. Samuelsenberg
40 Må Rignor	19.0	6.0	3.0	—	—	T 49	—	Sabb	49	3	Almar Johansen m fl. Olderdalen
41 Ms Fremtid	46.0	10.0	6.0	—	—	T 07	—	Wich	30	25	Peder M Pedersen m fl. Olderdalen
42 Må Snøgg 3	20.0	7.0	4.0	—	—	T 50	—	F M	50	4	Johan Slettili m fl. Olderdalen
43 Må Heimly	21.0	7.0	4.0	—	—	T 49	—	Sabb	49	4	Ingv Salomonsen m fl. Djupvik
44 Må Liv	21.0	7.0	3.0	—	—	T 33	—	Rapp	34	4	Johan Nilsen, Hjeltnes
45 Ms Ragnar	25.0	7.0	4.0	—	—	T 43	46	Sabb	50	5	Peder Monsen m fl. Olderdalen
46 Ms Sjøliv	26.0	9.0	5.0	—	—	T 37	—	Rapp	?	14	P K Mikkelsen m fl. Birtavarre
47 Ms Gunn	36.5	11.0	4.6	—	—	T 45	—	Rapp	41	22	H Johansen m fl. Djupvik, Lyngen
48 Ms Bølgen	26.0	9.0	3.0	—	—	T 36	—	Gide	45	11	Halvd Johansen, Nordmannvik

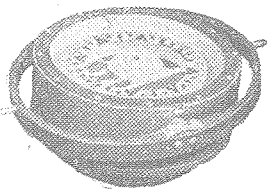

KOMPASSER OG INSTRUMENTER

J. C. KROHN & SØN A.S.

Strandgaten 58. Telefon 10 568.

BERGEN.

Farkostens nummer art og navn	Lengde	Bredde	Dybde	Tonn			Maskin			Eierens (den korresponderende reders) navn og postadresse	
				Br.	Nt.	Materiale	Byggeår	Ombår	Hva slags		Byggeår
T-LV. Lavangen merkedistrikt.											
1 Ms Sjølivet	45.9	16.0	7.5	—	—	T 06	—	Bolin	34	20	Nordmand Bang, Levangnes
2 Mk Lavangen- fjord* ^o	54.1	17.3	8.2	—	—	T 20	49	Wich	?	50	Bert Lyngmo m fl, Soløy
3 Ms Stårma ^o	60.0	18.1	8.0	45	11	T 08	50	Wich	50	60	Thomas Lyngmo m fl, Tennevoll
4 Ms Milly	54.0	17.0	7.5	30	11	T 07	18	Bolin	29	50	Olav Olsen m fl, Levangnes
5 Ma Alf	30.0	6.0	4.5	—	—	T 29	—	Moto	?	8	Johan Jørgensen, Soløy
6 Ms Laupstad	45.0	16.0	8.0	—	—	T 05	—	Bolin	12	20	Magnus Nilsen m fl, Soløy
9 Ma Luna	20.0	5.5	2.8	—	—	T 10	—	Moto	20	5	Kapjon Pedersen, Levangnes
10 Mk Olaf	48.0	15.0	7.0	—	—	T 13	—	Munt	20	30	Joh Kristiansen, Røkeneshamn
11 Mk Andor ^o	51.0	16.5	9.0	35	12	T 15	—	Bolin	16	40	Olaf Nilsen m fl, Røkeneshamn
17 Ms Sjøsprøyt	22.6	7.0	4.0	—	—	T 36	—	Disel	39	6	Ragnval H Larsen, Reite
18 Mkr Lauvan- angen* ^o	70.0	18.0	8.0	53	14	T 44	—	Unio	44	100	Artur Jonsen m fl, Soløy i Lof.
19 Mk Havdur	37.0	12.4	6.2	—	—	T 39	—	Wich	39	20	Norman Larsen m fl, Kjeiprød
20 Mk Havguttén	40.0	13.0	6.0	—	—	T 19	—	Bolin	?	25	Svend Bendigsen m fl, Soløy
21 Mk Dønning* ^o	42.4	15.7	6.4	22	6	T 17	—	Unio	36	30	M Mikalsen m fl, Lavangnes
22 Mk Spans- tinn* ^o	73.9	18.4	7.8	72	29	T 38	46	Wich	38	60	B Halvorsen m fl, Tennevoll
23 Ms Gjertine	49.6	16.4	9.0	—	—	T 11	—	Bolin	?	40	A Gjertsen m fl, Kjeiprød
25 Ms Rutt	34.2	11.5	5.2	—	—	T 19	—	Unio	30	15	Rones Antonsen, Kjeiprød
26 Mk Ocean 1* ^o	60.0	16.5	6.0	40	18	T 06	—	Greii	30	60	Jon Heggen m fl, Soløy i L.
29 Ma Havblik	21.5	6.5	5.0	—	—	T 34	—	Sabb	38	3	Hilberg Jensen, Lvangnes
30 Mk Nygård- sjøen* ^o	48.0	14.0	6.0	—	—	T 17	—	Skán	36	40	A Antonsen, Kjeiprød
31 Mk Laugen*	43.3	13.6	7.0	—	—	T 17	—	Unio	39	20	Alvin Antonsen, Kjeiprød
T-LK. Lenvik merkedistrikt.											
1 Mk Rognså* ^o	55.0	16.0	8.0	33	9	T 10	49	Unio	48	50	Charles Johannessen, Gibostad
2 Mkr Anny	48.7	16.2	9.0	—	—	T 14	46	Brun	38	50	H Kristoffersen m fl, Gibostad
3 Ms Håbet	47.0	15.5	7.7	20	14	T 09	—	Wich	38	30	Konrad Ernsten m fl, Målsfjord
4 Mk Heimstrand*	42.9	15.0	7.3	21	5	T 16	50	Skán	38	50	Andr Martinussen, Kårvikhamn
5 Ms Skandfær	32.0	9.0	6.5	—	—	T 03	26	Wich	34	12	Oskar Olsen, Gibostad
6 Ma Sleipner	19.0	5.0	2.5	—	—	T 38	—	Sleip	43	3	Iver Hansen, Tennskjer
7 Ma Sabben	19.2	6.2	3.0	—	—	T 32	—	Sabb	32	3	Osv Bårdsen, Målsnes
8 Ma Anco	20.0	6.0	3.0	—	—	T 26	—	Marn	36	3	Håkon Antonsen, Gibostad
9 Mk Ragnar ^o	48.0	14.5	7.0	—	—	T 27	48	Wich	30	40	Alvin Hansen m fl, Gibostad
10 Mk Sigurd	42.0	13.5	7.0	—	—	T 19	—	Wich	18	30	Jakob Markussen m fl, Grasmyr
11 Mk Midnatsol	38.0	12.6	6.0	—	—	T 24	—	Wich	35	16	Jakob A Jakobsen m fl, Finnsnes
12 Mk Brådd	41.0	11.0	6.0	—	—	T 16	—	Bolin	?	20	Hans Larsen m fl, Gibostad
13 Ms Sjøliv	32.0	11.0	6.0	—	—	T 14	29	Heim	26	14	Eilif Eilertsen, Finnsnes
14 Mk Klara 2* ^o	55.0	16.0	8.2	31	9	T 40	—	Wich	40	40	Odin Møller m fl, Gibostad
15 Ms Havbrus	30.0	10.0	4.0	—	—	T 29	—	Unio	46	10	Hans Andersen, Vika
16 Ms Trygg	27.0	8.0	5.0	—	—	T 31	34	Sabb	38	5	Meyer Mortensen, Skognes
17 Ms Ragnar	25.6	9.2	3.4	—	—	T 35	—	Vold	35	7	Georg Bendiksen, Gibostad
18 Mk Bygdnes*	48.3	16.4	5.5	29	7	T 14	—	Bolin	16	32	Ingbert Olsen, Kårvikhamn

KRISTIANSANDS FISKEGARNFABRIK A.s

Telefon: 2137 — 2935.

Telegr.adr.: OMFAR

Farkostens nummer art og navn	Lengde	Bredde	Dybde	Tonn			Maskin			Eierens (den korresponderende reders) navn og postadresse	
				Br. Nt.	Materiale	Byggeår	Ombår	Hva slags	Byggeår		H. K.
19 Må Fram	17.0	5.0	3.0	—	—	T 44	—	Jason	40	6	Arne Kildal, Gibostad
20 Må Laksen	19.0	6.0	3.0	—	—	T 36	—	O M	48	3	Bertin Jacobsen, Målsfjord
21 Mk Trygg	36.0	10.6	5.6	—	—	T 17	—	Grei	10	10	Fr Jenssen, Rødberghamn
22 Mk Palmen	46.0	14.0	7.0	—	—	T 07	—	Bolin	11	20	Arvid Ronesen, Gibostad
23 Mk Falken 4*	47.6	16.9	7.1	28	8	T 12	—	Bolin	20	40	Kr Hansen, Finnsnes
24 Ms Langøy	28.0	9.0	5.0	—	—	T	—	Wich	22	5	Meyer Edvardsen, Vangshamn
25 Mk Hav- bryn 2*°	51.5	15.8	6.9	—	—	T 17	38	Bolin	17	40	Oskar Jakobsen, Finnsnes
26 Må Knut	19.0	5.5	3.5	—	—	T 51	—	Grei	14	4	Simon Nilssen, Gibostad
27 Mk Tor- vang 2*°	44.5	14.7	7.4	20	5	T 05	46	Brun	46	50	K Kristiansen, Vangshamn
28 Ms Falken	25.0	9.0	4.0	—	—	T 27	—	Rapp	33	7	Harry Andreassen m fl, Finnsnes
29 Må Roff 1	20.0	6.0	5.0	—	—	T 30	—	Sleip	30	3	Rolf Pedersen, Finnsnes
30 Mk Bøtinn	43.8	14.3	6.3	—	—	T 33	—	Wich	39	25	Alfon Jenssen m fl, Finnsnes
31 Mk Heim- dal 2*°	66.0	18.2	9.0	54	18	T 42	50	Brun	42	84	Ing Gotlibsen, Kårvikhamn
32 Mk Dønmann*°	53.1	15.2	7.7	37	11	T 17	50	Wich	35	40	Riulf Johannessen m fl, Gibostad
33 Mk Liv	36.0	13.0	7.0	—	—	T 15	—	Grei	14	20	Martin Jakobsen, Finnsnes
34 Ms Vikfjord	38.5	13.5	5.5	—	—	T 28	—	Rapp	46	29	Hans Nilssen, Tennskjer
35 Ms Asora	47.0	16.4	7.2	—	—	T 09	—	Bolin	29	40	Ove Rikartsen, Laukhella
36 Mk Ninni*°	55.0	15.8	8.0	32	10	T 48	—	Wich	48	50	Ole Nilsen m fl, Finnsnes
37 Ms Løven*	51.7	16.5	6.0	—	—	T 12	—	Unio	42	50	Jens Olsen, Tennskjer
38 Ms Sjøblomst	25.0	8.5	3.5	—	—	T 30	—	Grei	?	9	Harald Hansen m fl, Kårvikhamn
39 Ms Fram 3	48.0	16.5	6.4	—	—	T 12	39	Unio	48	50	Alfred Antonsen, Gibostad
40 Ms Vårlyst*	51.7	17.2	6.9	25	8	T 11	—	Bolin	17	40	Andreas Eriksen m fl, Finnsnes
41 Mk Selbjørn*°	92.2	20.4	8.4	93	28	T 07	49	Bolin	17	80	Sven Eidissen m fl, Finnsnes
42 Mkr Snøgg	23.0	8.0	3.5	—	—	T 50	—	Alda	50	5	Kornel Berntsen, Finnsnes
43 Mk Henry	42.0	14.0	7.0	—	—	T 20	—	Unio	43	30	Hans Albertsen, Finnsnes
44 Ms Nor	47.0	16.0	8.0	—	—	T 10	36	Bolin	27	40	Hans Johannessen, Gibostad
45 Mk Sandsøy	46.6	16.3	7.1	—	—	T 11	—	Vold	39	40	Ragnv Mikalsen, Finnsnes
46 Må Skjær- gården	22.0	9.0	6.0	—	—	T 51	—	Sleip	51	4	A Olsen, Finnsnes
47 M Stella	30.0	11.0	2.9	—	—	T	—	Hels	36	10	Thorbj Strøm, Finnsnes
48 Mk Aglappen*°	54.0	16.0	8.0	27	8	T 17	37	Unio	47	60	Sverdrup Jakobsen, Tennskjer
49 Må Tordis	22.3	7.4	4.2	—	—	T 50	—	Marn	50	4	Odd Larsen, Målsnes
50 Må Skrei	19.0	5.0	3.0	—	—	T	—	43 Sleip	52	4	Andr Martinussen, Kårvikhamn
51 Mk Editt 2*°	45.6	14.9	6.0	25	7	T 33	—	Bolin	37	45	R Bendiksen, Bjorelones
52 Ms Fangst	33.6	10.0	5.0	—	—	T 32	37	Unio	44	20	Kåre Korneliussen m fl, Finnsnes
53 Ms Norafjell*	51.9	15.9	6.2	24	7	T 05	44	Wich	44	40	William Claussen m fl, Finnsnes
54 Må Arild	18.0	6.0	3.5	—	—	T 34	—	Amer	22	4	Jørgen Øijord, Finnsnes
55 Mkr Sjøveien	26.0	8.0	4.0	—	—	T 47	—	Sabb	43	5	Karl Haugerud, Målsnes
56 Må Sultin	24.0	7.0	3.0	—	—	T 20	—	Vestk	28	4	Ludv Svensen, Målsnes
57 Ms Airo	49.0	16.4	8.0	25	7	T 10	—	Munt	19	30	Steinar Stefanussen m fl, Finnsnes
58 Må Ness	20.0	6.8	3.0	—	—	T 19	—	Trum	34	5	Sverre Larsen m fl, Målsjorda
59 Ms Sjøsprøyt	22.0	7.0	4.0	—	—	T 38	—	Bolin	27	5	Ragnv Larsen, Finnsnes
60 Må Donning	21.0	5.0	3.5	—	—	T 34	42	Sabb	42	5	Arthur Larsen m fl, Tennskjer
61 Mk Hugeløy*	51.6	17.1	7.7	41	12	T 17	47	Bolin	18	40	Ole Rikardsen, Finnsnes
62 Mk Skålpen	39.0	14.0	7.0	—	—	T 24	—	Brun	24	25	Alfred Nilsen, Grasmyr

De engelske HUGHES EKKOLODD

har funnet mer fisk enn noen annen type. Unngå eksperimentlodd.

Kjøp Hughes lodd hos Borchs Elektrodiesel A.s, Tromsø og B. Simonsen, Breivoll.

Hovedrepr.: INGENIØRFORRETNINGEN ATLAS A.s.

Farkostens nummer art og navn	Lengde	Breidde	Dybde	Tonn		Materiale	Byggeår	Ombår	Maskin		Eierens (den korresponderende reders) navn og postadresse
				Br.	Nt.				Hva slags	Byggeår H. K.	
63 Mk Nyvoll	49.0	16.0	9.0	26	8	T 15	46	Heim	37	42	Rikter Ronesen, Gibostad
64 Ms Kvikkl	26.0	7.0	3.6	—	—	T 37	—	Marn	41	8	Oddmar Hansen, Tennskjer
66 Mk Norisen	48.0	15.0	7.0	—	—	T 16	—	Unio	39	30	Arne Kristiansen, Finnsnes
67 Mkr Basse	26.5	9.6	4.2	—	—	T 50	—	Sabb	50	5	Jakob Schanke m fl, Gibostad
68 Ms Anny	48.0	16.0	6.0	—	—	T 12	48	Grei	28	35	Kristian Jakobsen, Finnsnes
69 Må Eva	22.0	7.4	4.0	—	—	T 49	—	Sabb	48	4	Fritz J Nylund, Gibostad
70 Mk Kvittinn*o	54.7	16.9	8.5	42	12	T 37	—	Wich	37	50	Hermann Johnsen, Finnsnes
71 Må Ivan	18.0	5.5	3.0	—	—	T 50	—	Sabb	35	4	Bj Kristoffersen, Rossfjord
72 Må Grei	21.0	6.0	3.0	—	—	T 28	—	Grei	23	4	H Simonsen m fl, Kårvikhamn
73 Ms Glimt	32.0	10.0	4.5	—	—	T 42	—	Bolin	?	12	Oskar Johansen, Skognes
74 Ms Kåre	28.0	8.5	3.5	—	—	T 25	50	Bolin	?	12	Karl Karlsen m fl, Finnsnes
75 Ms Domen	36.0	11.2	5.3	—	—	T 44	—	Brun	48	28	Hans Jenssen, Finnsnes
76 Ms Marvin	37.0	13.3	6.5	—	—	T 12	—	Gide	30	23	R Lorentzen, Rørberghamn
77 Ms Bølgen	27.0	9.0	5.0	—	—	T 29	—	Rapp	26	6	Håkon Nilsen, Vangshamn
78 Mkr Vasstin	34.0	11.2	5.5	—	—	T 45	—	Bolin	45	20	Tinus Berg, Tennskjer
79 Må Aktiv	30.0	7.0	4.0	—	—	T 27	—	Real	41	8	Ole Olsen, Finnsnes
80 Mk Sand- holm 2o	50.0	15.9	7.1	28	9	T 27	—	Heim	28	42	Oskar Olsen m fl, Gibostad
81 Ms Terje	24.0	7.8	3.1	—	—	T 30	—	Tenlj	30	6	Ingbert Olsen, Karvikhamn
82 Mk Eli*	47.0	15.0	8.0	—	—	T 16	—	Bolin	16	25	Hjalmar Paulsen, Finnsnes
83 Mk Bergny	28.0	8.0	5.0	—	—	T 38	—	Sabb	38	5	Klaus Berg, Grasmyr
84 Må Havfru	22.5	7.6	3.0	—	—	T 43	—	Marn	42	5	Kr Mikalsen, Målsjorda
85 Mk Jensvollo	38.0	14.0	7.0	—	—	T 22	—	Heim	39	42	Even Paulsen, Laukhella
86 Mk Bølgen	44.0	13.0	5.5	—	—	T 37	—	Unio	31	20	Alfon Pedersen m fl, Gibostad
87 Mk Elevator*o	49.9	17.2	8.2	40	13	T 16	47	Heim	39	55	G Bendiksen m fl, Gibostad
88 Mkr Trygg	33.6	9.0	4.0	—	—	T 29	—	Rapp	29	14	Hilton Bottolfsen, Gibostad
89 Mkr Sven Tore*o	47.3	15.0	6.8	23	7	T 46	—	Unio	46	50	Tore L Paulsen, Vangshamn
90 Ms Norden	33.2	12.2	4.8	—	—	T 35	—	Wich	39	20	Arild Andreassen, Finnsnes
91 Må Børr	25.0	8.0	3.5	—	—	T 16	—	Børr	23	4	Rudolf Sørensen, Målsjord
92 Må Liv	20.0	6.0	3.6	—	—	T 39	—	Sabb	39	4	Ole Ovesen, Gibostad
93 Må Svanen	19.5	7.0	3.0	—	—	T 43	52	F M	51	4	Dirlov Didriksen, Finnsnes
94 Må Sjøblomsten	25.0	7.0	4.0	—	—	T 18	28	Rapp	45	7	Fritbj Kildal m fl, Gibostad
95 Mk Spurven	22.0	8.0	4.0	—	—	T	47	Sabb	50	5	Odin Hansen m fl, Gibostad
96 Må Marna	21.0	5.5	3.5	—	—	T 38	—	Marn	43	5	M Lorentzen, Tennskjer
97 Må Trio	21.0	8.0	4.0	—	—	T 41	—	Alda	40	7	Leonh Holmstad, Finnsnes
98 Mj Allart	57.0	19.3	7.0	44	18	T	13	Bolin	20	65	Edmandus Mortensen, Gibostad
99 Mk Havlys	45.0	13.8	8.2	—	—	T 23	—	Brun	23	35	Kr Jenssen, Finnsnes
100 Ms Snøgg	33.0	9.0	4.5	—	—	T 36	—	Rapp	36	14	Hans Kildal m fl, Gibostad
101 Mk Skreien	42.5	14.5	7.5	—	—	T 25	—	Unio	43	30	Ingv Jenssen, Finnsnes
102 Ms Astro	29.0	9.0	4.0	—	—	T 32	38	Vold	37	7	Alb Didriksen, Gibostad
103 Mk Havbrott	37.0	13.0	6.5	—	—	T 16	—	Stabi	28	20	Peder Berntsen, Bjorelvnes
104 Må Olaf	18.0	6.0	3.0	—	—	T 46	—	F M	46	6	P Jørgensen, Vangshamn
105 Må Sjøfugl	21.0	6.0	4.0	—	—	T 29	—	Sabb	29	3	Ragnar Larsen, Gibostad
106 Må Fiks	20.0	6.0	5.0	—	—	T 42	52	F M	52	4	John Haugen, Tennskjer
107 Mk Steinar*	43.9	14.4	5.4	—	—	T 35	—	Unio	35	20	Karl H Elveland, Vangshamn
108 Ms Arne	29.0	9.5	4.0	—	—	T 28	35	Bolin	31	13	Johan Kildal, Gibostad
109 Må Knut	18.5	7.0	4.0	—	—	T 38	—	Marn	46	4	Ingb Fredriksen, Tennskjer

Bendix Marine ekkolodd for handels- og fiskerflåten, også for lettbaater.

Vest-Norges Maskinkompani A.s

Telegr.adr.: Vestmaco

BERGEN

Telefon: 14105.

Farkostens nummer art og navn	Lengde	Bredde	Dybde	Tonn			Maskin				Eierens (den korresponderende reders) navn og postadresse	
				Br.	Nt.		Material- Byggear	Ombår	Hva slags	Byggear		H. K.
110 Må Brann	20.0	8.0	4.0	—	—	—	T 50	—	Sabb	49	5	Peder Flovik, Finnsnes
111 Må Elvør	23.0	7.5	3.5	—	—	—	T 45	—	F M	43	6	Alf Jørgensen, Vangshamn
112 Ms Erla	22.0	7.5	3.0	—	—	—	T 37	—	Rapp	39	4	N Johansen, Gibostad
113 Må Knoll	19.0	5.5	3.0	—	—	—	T 36	42	Sabb	37	5	Simon Nilsen, Gibostad
114 Mk Lundeper*	55.5	16.0	5.5	31	8	T 26	—	—	Bolin	39	60	Nils Jakobsen, Rodberghamn
115 Må Lissy	22.0	6.5	3.5	—	—	—	T 32	—	Sterk	32	4	Jan Nilsen, Målsnes
116 Ms Ruth	34.5	11.5	5.7	—	—	—	T 30	—	Helse	29	14	Håkon Martinussen m fl. Finnsnes
117 Må Vesle	20.0	7.0	3.0	—	—	—	T 37	—	Sabb	37	4	J E Johannessen, Finnsnes
118 Ms Eline	47.0	16.0	7.0	—	—	—	T 14	—	Grei	?	35	Petter Skaugvoll, Finnsnes
119 Må Sleipner	18.0	7.0	4.0	—	—	—	T 27	—	Sleip	42	3	Johan Johansen, Tnnskjer
120 Må Leik	20.0	7.3	3.2	—	—	—	T —	52	Sleip	50	4	Oktanter Ernstsén, Målsnes
121 Må Bølgen	21.0	5.0	3.0	—	—	—	T —	—	Ø M	?	3	H Hanssen, Tenuskjer
122 Mk Fram	37.0	11.8	5.7	—	—	—	T 15	—	Fimø	?	25	J Pedersen m fl. Finnsnes
123 Mkr Storegga*	65.0	17.9	8.9	58	21	T —	47	J M	—	38	75	Karl Hanssen, Vangshamn
124 Mkr Stein- fjell* ^o	52.0	15.0	7.5	24	7	T 43	—	—	Rapp	44	45	Edv Simonsen, Finnsnes
125 Mk Ros- holmen* ^o	43.0	14.0	7.8	21	5	T 05	38	Bolin	—	20	40	Hans Sørensen m fl. Finnsnes
126 Mkr Trygg	23.0	7.5	3.0	—	—	—	T 45	—	Marn	44	6	Karl Haugerud, Målsnes
127 M Ann Liss	27.4	9.0	3.9	—	—	—	T 43	—	Gideo	28	10	Jens Rikartsen, Laukhella
128 Må Snøgg	20.0	5.0	3.5	—	—	—	T 36	—	Sleip	42	4	Jentoft Berg, Finnsnes
129 Må Haklan	20.0	6.0	4.5	—	—	—	T —	—	Moto	?	4	Karl Nilssen, Målsjord
130 Ms Egga	36.0	11.5	4.5	—	—	—	T 42	—	Unio	42	20	Leonh Rikardsen, Finnsnes
131 Mkr Napp	26.0	8.5	4.0	—	—	—	T 46	—	Sabb	46	5	Øiv Johnsen, Gibostad
132 Ms Bølgen 2	45.5	14.9	6.5	—	—	—	T 10	37	Bolin	34	30	Kornelius Karlsen, Målsjorda
133 Mk Gisund	28.5	7.5	6.0	—	—	—	T —	38	Bolin	?	15	B J Rokstad, Bjorelvnes
134 Må Sjøliv	21.0	6.5	2.5	—	—	—	T 39	—	Sabb	39	4	Nic Michalsen, Målsjorda
135 Må Bølgen	22.0	7.5	3.0	—	—	—	T 41	—	Sleip	41	6	Erling Lorentzen, Tenuskjer
136 Ms Alken	27.0	8.0	4.0	—	—	—	T —	47	Vsmol	?	10	Jakob Johansen, Gibostad
137 Må Lyn	22.0	7.0	4.0	—	—	—	T 36	—	Sabb	36	4	Åsmund Jørgensen, Rossfjord
138 Må Jan	19.0	6.4	3.0	—	—	—	T 47	—	F M	47	4	Olav Møller, Gibostad
139 Mk Heim* ^o	46.0	14.3	7.0	—	—	—	T 17	—	Bolin	29	40	Simon Paulsen m fl. Tenuskjer
140 Mk Urd 1	43.0	13.8	6.8	—	—	—	T 32	—	Bolin	?	35	Malv Hansen, Rossfjordstraumen
141 Mkr Leif	37.9	13.6	5.6	16	5	T 50	—	—	Union	50	20	Helge Norm Paulsen, Vangshamn
142 Må Viggo	27.4	7.0	3.5	—	—	—	T 49	—	Sabb	49	4	Sigurd Mørkved, Finnsnes
143 Må Hugo	20.0	6.0	4.0	—	—	—	T 52	—	Marn	51	5	Hugo Pedersen, Finnsnes
144 Ms Rana	33.0	12.0	5.0	—	—	—	T 03	—	Bolin	25	15	Bård Karlsen, Finnsnes
145 Mkr Evy	21.0	7.0	4.0	—	—	—	T 50	—	Sabb	50	4	Enevold Krog, Målsnes
146 Ms Alken	29.8	10.0	5.0	—	—	—	T —	50	Rapp	50	7	Johs Jakobsen, Finnsnes
147 Må Gerd	19.0	6.5	3.0	—	—	—	T 49	—	F M	49	4	Roald Johansen, Rossfjord
148 M Tor	23.0	7.0	?	—	—	—	T —	51	Nogv	51	4	Arnt Pedersen, Rodberghamn
149 Mk Sjøliv	31.0	10.9	5.5	—	—	—	T 46	—	Rapp	32	14	Kåre Brandmo, Finnsnes
150 Mkr Kongstin	37.3	12.3	5.5	—	—	—	T 32	—	Vold	41	22	Bernt Berntsen m fl. Grasmyr
151 Må Snøgg	18.0	7.0	3.0	—	—	—	T 48	—	Sabb	38	4	Henrik Magnussen m fl. Vangshamn
152 Mk Øra	23.0	7.5	3.0	—	—	—	T 37	51	Sabb	48	5	Magnar Andersen, Skognes
153 Mkr Lita	34.6	12.3	5.7	11	3	T 47	—	J M	—	47	32	Søren Brandvoll, Finnsnes
154 Må Lillegutt	18.0	6.0	3.0	—	—	—	T —	52	F M	51	4	Einar Lamo, Finnsnes
155 Må Pluggen	20.0	7.0	3.0	—	—	—	T —	51	F M	?	4	Jak Johannessen, Finnsnes
156 Må Sjøstjerna	18.0	6.0	2.2	—	—	—	T 52	—	Sleip	52	4	S Berntsen, Gibostad
157 Må Snøgg	19.0	8.0	3.0	—	—	—	T 52	—	Wich	?	5	Björgv Gotlibsen, Kårvikhamn

T-L Lyngen.

Farkostens nummer art og navn	Lengde	Bredde	Dybde	Tonn		Materiale	Byggeår	Ombår	Maskin		Eierens (den korresponderende reders) navn og postadresse
				Br.	Nt.				Hva slags	Byggeår	
1 Mk Bremsund	55.6	16.7	6.6	37	10	T 16	47	Unio	38	60	Oskar Fagerborg, Fagerborg
2 Ms Vesla	29.0	9.3	6.0	—	—	T 32	34	Heim	34	7	Vilhelm Karlsen m fl, Lyngseidet
3 Ms Glimt	25.0	8.0	4.0	—	—	T 27	30	Rapp	20	5	Marius Elvejord, Lyngseidet
4 Mk Sigrid°	44.5	17.0	7.5	—	—	T 11	49	Rapp	42	45	Johan Nilsen m fl, Lyngseidet
5 Ms Sjøliv	32.0	10.7	5.0	—	—	T 40	—	Rapp	40	17	H Johannessen m fl, Lyngseidet
6 Ms Sjølykken	45.0	16.0	10.0	—	—	T 06	—	Wich	25	30	Nils Johansen m fl, Lyngseidet
7 Mk Skydsen	30.0	7.0	5.0	—	—	T 18	—	Skann	18	7	H Kristoffersen m fl, Lyngseidet
8 Ms Ernst	26.0	8.7	3.5	—	—	T 34	—	Heim	35	7	Petter Kristiansen, Kjosens
9 Mk Bjørnar°	53.5	15.9	7.1	34	9	T 36	—	Rapp	?	45	Hans Ovesen m fl, Kjosens
10 Mk Vest*°	52.0	16.3	8.0	36	9	T 37	—	Unio	37	50	D L Hansen m fl, Lyngseidet
11 Ms Haveggen°	44.2	15.6	5.6	—	—	T 05	—	Unio	40	30	Ivar Rivertz, Lyngseidet
12 Ms Atlanta	46.6	16.0	8.6	—	—	T 12	49	Skann	30	55	Lindberg Holm m fl, Lyngseidet
13 Ma Svarten	26.0	6.0	3.0	—	—	T 34	—	Marn	42	4	Asle Fjellstad, Lyngseidet
14 Mk Sjøliv*°	48.6	17.0	8.5	30	12	T 15	—	Skann	32	50	Magne Figenschau m fl, Kjosens
15 Mk Von	46.0	13.0	7.3	—	—	T 12	36	Heim	17	30	Johs Pedersen m fl, Lyngseidet
16 Mk Majoren	45.0	13.0	5.8	—	—	T 16	31	Popu	?	25	Jens Nordberg, Lyngseidet
17 Mk Heimvik	35.5	11.0	5.9	—	—	T 08	—	Skann	10	6	Kåre Hammervold, Lyngseidet
18 Mk Elida°	53.0	16.4	8.5	—	—	T 10	51	Unio	39	30	Amandus Hanssen m fl, Lyngseidet
19 Mk Reidar	36.0	12.5	6.3	—	—	T 08	—	Bolin	16	20	Berner Jensen m fl, Lyngseidet
20 Ms Bjørg	50.7	15.0	7.0	—	—	T 17	—	Rapp	36	35	Oskar Fagerborg m fl, Fagerborg
21 Mkr Lundtind	40.0	12.0	6.0	—	—	T 46	—	Rapp	39	24	Ragnv Hansen m fl, Lyngseidet
22 Mk Glimt	35.0	10.2	4.5	—	—	T 14	—	Grei	28	20	Arne Andreassen m fl, Lyngseidet
23 Ms Egil	25.5	8.5	3.2	—	—	T 48	—	Sabb	48	5	Ottar Johansen, Lyngseidet
24 Ma Truls	21.0	7.0	4.5	—	—	T	—	Ø M	42	6	Peder Rørnes, Kjosens
25 Ms Maud°	48.0	17.0	8.7	—	—	T 07	—	Rapp	31	35	Amandus Lillevoll m fl, Furufleten
27 Ma Duen	23.0	6.3	3.0	—	—	T	—	Sabb	49	5	Mikal Nilsen m fl, Lyngseidet
28 Mk Trygve°	45.0	15.0	7.5	—	—	T 23	—	Munt	25	45	Jens Dahl m fl, Lyngseidet
29 Ma Else	19.0	5.0	2.0	—	—	T 36	—	CP	32	6	Kåre Figenschau, Kjosens
30 Ms Trygg	46.0	16.0	7.3	—	—	T 11	—	Grei	24	33	Nils Edvardsen m fl, Lyngseidet
31 Ma Brødrene	27.0	8.0	2.6	—	—	T	41	Rapp	37	6	Olaf Dunvoll m fl, Furufleten
32 Ma Liv	17.0	5.5	3.0	—	—	T 52	—	FM	52	4	Mik Pedersen m fl, Lyngseidet
33 Ma Kjell	29.0	9.2	4.0	—	—	T 23	—	Rapp	?	8	Parel Lyngdal m fl, Lyngseidet
34 Ma Sleipner	19.5	5.5	2.5	—	—	T 48	—	Sleip	41	6	Erling Nilsen, Lyngseidet
35 Ma Forsøk	29.5	10.0	4.0	—	—	T 29	—	Helse	29	10	S Samuelsen m fl, Ullsfjord
36 Ma Øra	19.0	5.2	2.0	—	—	T 38	—	Rollo	?	4	Ole Mikkelsen, Furufleten
37 Ma Liv	20.0	6.0	3.5	—	—	T 47	—	Sabb	47	4	Haldor Samuelsen m fl, Lyngseidet
38 Ms Trygg	44.2	16.3	7.9	—	—	T 11	15	Popu	19	22	Bernh Isaksen m fl, Lyngseidet
39 Ma Real	18.0	6.0	4.0	—	—	T 51	—	Real	51	7	Trygve Larsen, Kjosens
40 Ma Blikken	22.0	6.4	4.0	—	—	T 46	—	Ø M	45	6	Sverre Hansen m fl, Kjosens
41 Mk Fremtid	43.0	14.5	10.5	—	—	T 13	37	Rapp	26	20	Ulrik Johansen m fl, Lyngseidet
42 Ms Gevinst	48.5	16.6	9.3	—	—	T 07	—	Grei	27	35	Sverre Isaksen m fl, Kjosens
43 Ms Elfylda	32.0	11.0	5.6	—	—	T 14	—	Levah	25	16	M Robertsen, Lyngseidet
44 Mk Arnvid°	39.2	14.3	8.3	—	—	T 14	—	Bolin	44	45	Isak Pedersen m fl, Lyngseidet
45 Ms Fram°	46.0	16.0	7.9	—	—	T 06	—	Vold	41	40	Hans H Hanssen m fl, Kjosens
46 Ma Lomen	18.0	5.5	3.0	—	—	T 47	—	FM	49	4	Bertel Eriksen, Lyngseidet
47 Mk Toralf	43.5	16.0	8.0	—	—	T 11	—	Bolin	18	32	Hans Larsen m fl, Fagerborg
48 Ma Frigg	17.0	5.0	3.0	—	—	T 49	—	Sleip	43	4	Lars Samuelsen, Kjosens

Aktieselskabet

SKIBS- & FISKERIUTSTYR, Trondheim

Forespør hos oss når De trenger noe til bruk og fartøy.

Seil og presenninger fra eget verksted.

Farkostens nummer art og navn	Lengde	Bredde	Dybde	Tonn			Maskin			Eierens (den korresponderende reders) navn og postadresse	
				Br.	Nr.	Materiale	Byggeår	Ombår	Hva slags		Byggeår
49 Mk Agnes	48.8	15.0	7.5	—	—	T 28	—	Union	51	50	Agnar Knutsen m fl, Lyngseidet
50 Må Lissi	25.0	7.0	3.0	—	—	T 41	—	F M	41	7	Sigurd Ringbakken m fl, Furufalten
52 Ms Bergliot	48.0	16.0	7.0	—	—	T 11	—	Grei	22	42	Anton Hammervold m fl, Kjosens
53 Ms Borghild*	47.8	16.2	6.7	—	—	T 10	—	Drott	27	60	Adolf Jørgensen m fl, Kjosens
54 Må Rabb	19.0	6.0	3.5	—	—	T 47	—	Hjels	30	5	Erling Arebukt, Lyngseidet
55 Ms Karly	45.0	15.3	6.8	—	—	T 06	—	Grei	29	35	Edm Garfjell m fl, Kjosens
56 Ms Havbryn	33.0	11.3	5.3	—	—	T 30	—	Rapp	30	14	Torstein Pedersen m fl, Lyngseidet
58 Ms Prøven	39.7	14.5	6.0	—	—	T 26	42	Rapp	26	17	Hans Marvoll, Lyngseidet
59 Ms Sjøvor°	46.0	15.5	7.0	—	—	T 09	41	Vold	41	40	I Leigland m fl, Lyngseidet
60 Mk Karin	46.0	14.5	6.0	—	—	T 25	—	Wich	25	25	Einar Larsen, Lyngseidet
71 Ms Kosta*°	48.0	16.3	7.7	24	9	T 08	—	Ngrei	30	60	Kristian Pedersen m fl, Kjosens
73 Ms Saga	46.0	16.0	7.0	—	—	T 08	—	Munt	19	40	Kr B Nilsen m fl, Furufalten
74 Ms Alken°	47.0	16.0	6.0	—	—	T 07	—	Rapp	26	20	Peder A Johnsen m fl, Furufalten
76 Mk Arne°	42.0	15.5	7.0	—	—	T 23	—	Bolin	30	50	Anton Gæver m fl, Lyngseidet
80 Mk Kjosens- fjord*	52.5	16.0	8.5	—	—	T 08	35	Skan	16	25	Sigfr Figenschou m fl, Kjosens
82 Mk Annie	46.3	16.3	7.5	—	—	T 12	—	Bolin	29	40	Hans Larsen m fl, Furufalten
85 Mk Kjos- guttens°	46.0	16.2	7.5	—	—	T 29	—	Munt	29	55	Johs Hammervoll, Kjosens
86 Ms Vårblomsten	30.0	9.0	4.5	—	—	T 20	35	Rapp	17	5	Lars Jensen m fl, Lyngseidet
90 S/å Nordnes	31.0	6.0	3.0	—	—	T 05	—	—	—	—	J A Isaksen, Lyngseidet

T-M. Malangen merkedistrikt.

1 Ms Delco	51.0	16.0	7.0	—	—	T 32	—	Wich	32	20	Arne Gjerde, Keianes
2 Mk Tenna	47.0	14.0	6.5	—	—	T 06	—	Stabi	25	40	Jens Dalheim, Hamnvågenes
3 Mkr Morten- hals*°	67.5	18.7	9.2	66	22	T 46	—	Unio	46	100	B Kristoffersen m fl, Mestervik
4 Mk Bakkeby	54.0	16.2	7.8	34	9	T 29	—	Skan	39	65	Erling Jensen m fl, Mortenhals
5 Må Aud	21.0	6.0	5.5	—	—	T 38	—	Sabb	43	3	Adrian Andreassen, Navaren
6 Må Mari	29.0	10.0	4.0	—	—	T 48	—	Marn	47	8	Olav Sjøvikør, Mestervik
7 Må Sabb	20.0	6.0	3.0	—	—	T 48	—	Sabb	48	4	Tollef Johansen, Forøy
8 Mk Enighet	35.0	13.3	5.5	—	—	T 14	—	Ngrei	30	30	J Ingebrigtsen m fl, Mortenhals
9 Må Tico	20.0	7.8	3.9	—	—	T 48	—	Sabb	41	4	Henning Grøttun, Mestervik
10 Må Marna	22.0	6.0	3.0	—	—	T —	—	Marn	47	4	Lars Olsen, Keianes
11 Mk Duen	37.0	12.0	6.0	—	—	T 17	—	Grei	25	18	Erling Johannessen, Nordbyneset
13 Må Rivalen	21.0	6.5	3.5	—	—	T 35	—	Sabb	40	5	Edv Hakonsen, Navaren
14 Må Lom	18.0	5.5	3.0	—	—	T 50	—	Sabb	50	4	Edv Mathisen, Mestervik
15 Må Junbo	18.0	6.0	3.0	—	—	T 39	—	Real	39	4	Alfon Løvli m fl, Mestervik
16 Ms Alken°	35.0	10.0	5.6	—	—	T 14	48	Wich	16	24	Ingv Jakobsen, Keianes
17 Mkr Signal	38.0	12.0	6.0	—	—	T 44	—	Fino	20	12	Leif Nilsen, Mortenhals
18 Må Sjøgård	18.0	6.0	3.0	—	—	T 50	—	Sleip	51	4	Jac Johansen, Keianes
19 Må Sabb	21.0	6.0	3.0	—	—	T 28	—	Sabb	40	3	Johan Johansen m fl, Navaren
20 Ms Rappen	23.5	7.0	4.5	—	—	T 32	—	Rapp	?	5	Almar Myhre, Mortenhals
21 Mk Glimt	36.0	11.8	6.0	—	—	T 14	—	Grei	26	17	Almar Myhre m fl, Mortenhals
22 Mkr Malang°	53.7	16.9	7.8	36	12	T 08	47	Bolin	29	70	Bernh Tollefsen, Keianes
23 Må Fart	20.0	6.0	4.0	—	—	T 42	—	Ø M	41	5	H Hansgård, Hamnvågenes
24 Må Viggo	30.0	10.0	5.0	—	—	T 31	—	Wich	30	10	Lars Mathisen, Mestervik
25 S/å Olaug	32.2	11.1	4.1	—	—	T 12	—	—	—	—	Johs Kristoffersen m fl, Mortenhals

NORGES LEVENDEFISKELAG S/L

Avdelingskontorer: Oslo kontoret 424245. Mosjøen kontoret 329. Åndalsnes kontoret 184.
Telegr.adr.: Levendefisk. Hovedkontoret: Trondheim. Sentralbord 29680.

FISKERNES EGEN FORRETNING

Farkostens nummer art og navn	Lengde	Bredde	Dybde	Tonn			Maskin			Eierens (den korresponderende reders) navn og postadresse	
				Br.	Nt.	Materiale	Byggeår	Ombår	Hva slags		H. K.
26 Mk Trygve	36.7	12.0	5.7	—	—	T 14	—	Bolin	06	15	Ingm Nilsen m fl. Mortenhals
27 Må Sjøblomsten	22.0	6.0	4.0	—	—	T 33	—	Sleip	42	6	Andre Djupvik. Målsnes
28 Må Vårbud	22.0	6.0	4.0	—	—	T 40	—	Marn	40	4	Wilh Tingvoll, Mortenhals
29 Må Wesleper	19.0	5.5	3.0	—	—	T 35	40	Wich	32	2	Tr Martinsen, Mortenhals
30 Må Snar	25.0	6.0	3.0	—	—	T —	48	Borr	43	6	Andr Andreassen, Nordbyneset
31 Ms Forsøget	34.0	11.0	5.0	—	—	T 10	32	Skan	32	20	Otto Jacobsen, Mortenhals
32 Mk Helge	33.0	10.0	5.5	—	—	T 36	—	Stabi	36	10	Erling Brattli m fl, Navaren
33 S/a	30.0	10.0	3.0	—	—	T 20	—	—	—	—	Kr. Pedersen m fl, Keianes
34 Ms Tenn- holmen*o	54.7	15.3	7.3	28	10	T 05	39	Vold	39	40	Jens Mathisen, Keianes
35 Må Latten	22.0	5.0	2.5	—	—	T 90	—	Wich	40	2	Lars Larsen, Mortenhals
36 Må Tarsan	29.0	7.0	4.0	—	—	T 39	—	Bilm	39	86	Harald Haugnes, Keianes
37 Må Conectigutt	22.0	5.5	4.0	—	—	T 41	—	Sabb	41	4	Arthur Brattli, Navaren
38 Må Alken	22.0	6.5	?	—	—	T 41	—	Sabb	41	5	Magnus Berglund, Keianes
39 Må Bølgen	20.0	6.0	3.5	—	—	T 40	—	Sabb	41	3	Arthur Brattli, Navaren
40 Mk Barnan	49.7	17.5	7.5	31	16	T 13	—	Unio	25	40	Lars Olsen, Keianes
41 Må Blinken	19.0	6.0	3.0	—	—	T 36	45	Sabb	46	4	Alf Skogrud, Mortenhals
42 Må Falken	20.5	6.0	3.0	—	—	T 42	—	Grei	17	4	Rolf Sand, Mortenhals
44 Må Snøgg	18.0	7.0	5.0	—	—	T 44	—	ntor	2	5	Harald Pettersen, Forøy i M.
45 Må Klonken	18.0	6.0	3.0	—	—	T 30	—	Sabb	40	3	K Kristoffersen, Mortenhals
46 Må Star	21.0	6.0	3.0	—	—	T 43	—	Sabb	42	5	Kr A Kristoffersen, Mortenhals
47 Ms Blåtinn	30.0	10.0	3.5	—	—	T 51	—	Rapp	35	10	Jakob Haugnes m fl, Keianes
48 Må Poiken	18.5	6.0	3.5	—	—	T 26	—	Sabb	42	3	Mar Nyttun, Navaren
49 Må Trygg	21.0	8.0	3.5	—	—	T 50	—	Sabb	50	5	Morten Pedersen, Forøy i Malangen
51 Ms Fart	25.8	9.0	4.5	—	—	T 36	—	Rapp	37	10	Alf Lorentsen, Mestervik
52 Mkr Hansnes*o	64.2	17.8	8.7	51	15	T 43	—	J M	46	120	Petter Hanssen m fl, Mestervik
53 Må Hjelmen	20.0	6.0	4.0	—	—	T 32	—	F M	40	4	Hans Pettersen, Mortenhals
54 Må Winn	20.5	5.0	4.0	—	—	T 31	—	F M	43	4	Arne Gjerde, Keianes
55 Ms Lykkens Prove	30.0	9.0	4.8	—	—	T 27	—	Grei	17	10	Tinus Olsen m fl, Mortenhals
56 Må Myhre	22.0	6.0	3.0	—	—	T 43	—	Popu	?	4	Hans Høgli m fl, Mestervik
57 Må Fram	21.0	6.0	3.0	—	—	T 13	44	Sabb	43	4	Helge Eidet, Navaren
58 Må Rapp	27.0	10.0	5.0	—	—	T 30	—	F M	44	14	Magne Gjerde, Keianes
59 Ms Alken	27.0	9.5	4.5	—	—	T 25	47	Rapp	35	8	Trygve Nymo, Nordbyneset
60 Ms Solveig	23.0	8.0	4.0	—	—	T 32	—	Sabb	43	5	Peder Mortensen, Nordbyneset
61 Må Måken	24.0	7.0	3.0	—	—	T —	44	F M	41	5	Peder Andreassen, Hamnvåagnes
62 Må Snøgg	22.0	6.5	3.0	—	—	T 32	—	Rapp	37	7	Ingv Hanssen, Mortenhals
63 Må Rubben	24.0	8.0	4.0	—	—	T 45	—	Borr	35	8	Konrad Skog, Navaren
64 Må Juni	22.0	7.0	3.5	—	—	T 45	—	Skan	31	5	Hans Håkonsen, Mortenhals
65 Mk Ene	45.0	13.4	7.4	—	—	T 28	—	Gide	30	40	Karl Karisen m fl, Nordbyneset
67 Må Kari	29.0	10.0	4.0	—	—	T 48	—	Marn	37	6	Alfon Lovli, Mestervik
68 Må Ramona	23.0	6.0	4.0	—	—	T 26	—	Solo	38	5	Trygve Lovli, Mestervik
69 Må Sleipner	18.0	5.0	3.5	—	—	T 43	—	Sleip	45	5	I Vald Jacobsen, Mortenhals
70 Må Vi To	22.0	7.0	4.0	—	—	T 44	—	Sabb	39	5	Johan Storli, Keianes
71 Må Olaf	20.0	7.0	3.5	—	—	T 50	—	Sabb	50	4	Arne Molund, Mortenhals
72 Må Alan	21.0	6.0	4.0	—	—	T 30	—	Sabb	38	3	Harald Johansen, Mortenhals
73 Ms Svanen	34.7	10.5	4.2	—	—	T 44	—	Bolin	11	15	Magne Bårdsen, Målsnes
74 Må Star	22.0	7.0	4.0	—	—	T 50	—	Sabb	42	5	Alfr Mikalsen, Mestervik



TELEFONISENDERE — SKIPSMOTTAKERE
PEILEANLEGG

ROBERTSON EKKOLODD S. C. A. M.

Telegr.adr.: «Radioelektro».

Telefon 403.

T-M Malangen — T-N Nordreisa.

Farkostens nummer art og navn	Lengde	Bredde	Dybde	Tonn		Materiale	Byggear	Ombær	Maskin		Eierens (den korresponderende reders) navn og postadresse
				Br.	Nr.				Hva slags	Byggede.	
75 Må Småen	20.0	7.0	3.5	—	—	T 49	—	Sabb	39	3	Karl Skoglund, Mestervik
76 Må Arnold	21.5	7.3	3.3	—	—	T 50	—	Sabb	50	4	Alf Lundberg, Mestervik
77 Må Vesla	19.0	5.3	3.0	—	—	T 45	—	Sabb	39	3	Per Lorentzen, Mestervik
78 Må Napp	19.0	7.0	5.0	—	—	T 50	—	Sabb	50	4	Arne Rones, Mortenhals
79 Må Ruggen	19.0	6.5	3.0	—	—	T 50	—	Bolin	38	8	Johan Rognlid, Mortenhals
80 Mk Prøven	35.0	12.0	5.0	—	—	T 38	—	Bolin	43	15	Jakob Jensen m fl, Mestervik
81 Ms Mira	32.0	11.0	5.3	—	—	T 29	—	Heim	29	11	Jens Tredorsen m fl, Mestervik
82 Mk Korol	44.7	14.4	6.1	—	—	T 38	—	Brun	38	35	Bjarne Dypvik, Målselv
83 Må Maks	19.0	5.9	3.0	—	—	T 48	—	F M	50	4	Peder Sand, Mortenhals
84 Må Vesla	22.0	6.5	3.0	—	—	T 44	—	Penta	39	12	Sverre J Dalheim m fl, Mortenhals
85 Må Krabben	21.0	6.0	3.5	—	—	T —	50	Sabb	50	4	Johan Staff, Hamnvågenes
86 Må Alda	19.0	5.0	3.0	—	—	T 51	—	Alda	50	5	Joh Kjeldsen, Keianes
87 Må Randi	19.0	6.0	4.0	—	—	T 50	—	Sabb	50	4	Olaf Jenssen, Mortenhals
88 Mkr Star	46.0	14.1	6.8	—	—	T 42	—	Union	42	30	Joh Ingebrigtsen, Forøy i M.

T-MV. Målselv merkedistrikt.

1 Må Kyrre	19.0	5.5	3.0	—	—	T 25	—	Pent	40	3	Bjarne Kristoffersen, Gullhav
2 Må Helge	17.0	5.0	2.5	—	—	T 47	—	Sleip	47	3	Helge Skjelbakken, Målsnes
3 Må Snøgg	22.3	8.0	4.0	—	—	T 41	—	Sabb	40	5	Sigurd Olsen, Målsnes
4 Må Lettvint	21.0	5.5	?	—	—	T 38	—	Sabb	38	4	Harald Pedersen, Målsnes
5 Må Tenna	17.0	5.0	3.5	—	—	T 40	—	Sabb	38	3	Ivan Iversen, Målsnes
6 Må Torbjørg	21.0	6.0	3.5	—	—	T 36	—	F M	?	3	Karsten Kristiansen m fl, Gullhav
7 Må Aud	22.0	6.5	3.5	—	—	T —	—	Sabb	40	2	Ole Kristoffersen, Målsnes
8 Må Spurven	20.0	6.3	2.3	—	—	T 37	—	Wich	37	2	Alf K Rynning, Andselv
9 Må Spurven	20.0	6.0	2.5	—	—	T —	—	Sabb	41	3	Ottar Karlsen, Målselv
10 Ms Klippen	42.5	15.5	8.0	—	—	T 09	—	Heise	26	25	Johs Skjelbakken, Målsnes
13 Må Rigel	19.0	6.5	3.0	—	—	T 45	—	Sabb	45	3	Arvid Johanssen, Målsnes
14 Mk Amploy 1*o	59.5	15.9	7.3	39	14	T 16	—	Wich	41	50	Arthur Grossnes m fl, Målsnes
15 Må Måsen	17.5	6.0	3.0	—	—	T —	—	Ø M	42	2	John Stordal, Gullhav
16 Mkr Anne	22.0	7.5	4.0	—	—	T 39	—	Sabb	39	5	Nils Hansen, Målsnes
17 Mk Martind*o	52.0	16.5	7.0	—	—	T 10	49	Unio	48	50	Johs Skjelbakken, Målsnes

T-N Nordreisa merkedistrikt.

1 Ms Lykken 1	21.8	7.7	4.0	—	—	T 49	—	Sabb	48	4	J P Isaksen, Sørkjosen
2 Må Torill	20.0	6.9	3.7	—	—	T 51	—	Sabb	51	4	Rokmann Jakobsen, Sørkjosen
3 Må Solo	23.4	6.4	2.9	—	—	T 37	—	Solo	37	4	Ole N Olsen, Bakkeby
4 Mk Storvik o	45.7	16.6	7.5	—	—	T 12	49	Wich	20	40	K Andersen, Storneshamn
5 Mk Storegutt	42.0	13.0	7.5	—	—	T 18	45	Union	51	30	Henrik Rikartsen, Sørkjosen
6 Mk Flink 2*	47.0	14.5	7.0	22	6	T 46	—	Brun	46	50	Olaf Johansen m fl, Sørkjosen
7 Mk Gideon	47.0	14.5	6.0	—	—	T 08	39	Gide	?	45	William Rikartsen, Sørkjosen
8 Må Kjell	16.5	5.0	2.5	—	—	T 47	—	F M	48	4	Johan Pedersen, Sørkjosen
9 Ms Havdur	32.0	11.0	5.0	—	—	T 32	—	Wich	32	10	Mathis Jensen, Storneshamn
10 Mkr Ingrid	27.0	9.0	5.0	—	—	T 52	—	Rapp	52	14	Harald Gran, Sørkjosen
11 Ms Brødrene	26.0	8.0	3.5	—	—	T —	49	Sabb	38	5	Sverre Sørensen m fl, Sørkjosen
12 Mk Ringnes*	51.5	16.0	7.0	29	7	T 11	43	Unio	?	50	Jens Toresen, Storneshamn
13 Må Ruth	21.5	5.8	2.3	—	—	T 15	—	Ø M	33	3	Karl Eriksen, Bakkeby
14 Mk Røtland*o	53.3	16.3	7.8	34	11	T 03	49	Wich	35	40	W Pedersen m fl, Sørkjosen
15 Må Vårglimt	21.0	6.0	4.0	—	—	T 49	—	Sabb	49	4	Even Mikkelsen, Storneshamn
16 Ms Daguy	36.0	11.5	6.5	—	—	T 15	23	Rapp	37	17	Wald Richardsen, Sørkjosen
17 Mkr Per Magne	25.0	9.5	4.0	—	—	T 52	—	Sabb	50	5	Kåre Bergland m fl, Storneshamn
18 Mk Havørnen	48.0	15.0	6.8	28	7	T 14	34	Brun	28	48	Erling Karlsen, Sørkjosen

Farkostens nummer art og navn	Lengde	Bredde	Dybde	Tonn		Matotale	Byggeår	Ombår	Maskin		Eierens (den korresponderende reders) navn og postadresse
				Br.	Nr.				Hva slags	H.K.	
19 Må Frem	19.0	5.5	3.0	—	—	T 36	—	FM	39	3	Berglund Reiersen, Sørkjosen
20 Må Proven	20.0	5.0	4.5	—	—	T 24	39	B Ø	38	2	Hakon Sapola, Sørkjosen
21 Mk Toralill°	64.0	16.8	6.7	41	16	T 12	50	J M	30	72	Peder Jensen, Sørkjosen
22 Må Fiks	23.5	5.5	2.5	—	—	T 36	—	Sabb	49	4	Johs Mikkelsen, Storneshamn
23 Ms Gideon	30.0	10.0	4.0	—	—	T 30	—	Gideon	30	10	Petter Olsen, Bakkeby
24 Må Alken	20.0	6.0	5.0	—	—	T 26	—	Heim	52	4	Peder Sørensen, Sørkjosen
25 Ms Rødøy*	48.0	15.8	6.0	—	—	T 18	49	Grei	29	35	Peder Isaksen, Storneshamn
26 Må Fru	20.0	6.0	3.3	—	—	T 48	—	motor	48	5	Leon Veibakken, Nordreisa
27 Mk Banken*	52.5	15.5	8.0	25	8	T 28	—	Wich	43	50	P R Pedersen m fl, Storneshamn
28 Må Gunnar	21.0	6.5	3.5	—	—	T 38	—	Sabb	38	3	Kr Ness m fl, Sørkjosen
29 Ms Ragnar	45.0	16.0	8.0	—	—	T 30	—	N.grei	30	35	M Mathisen, Storslett
30 Må Odd	22.0	6.0	3.0	—	—	T 35	—	Ø M	37	3	Martin Bertelsen, Bakkeby
31 Må Olaf	19.0	5.5	2.5	—	—	T 38	—	Ø M	33	2	Erling Steinsnes, Sørkjosen
33 Må Bjarne	19.0	5.5	3.0	—	—	T 50	—	Ø M	41	2	Edm Nilsen, Sørkjosen
34 Må Kvikk	19.0	6.7	3.0	—	—	T 47	—	Sabb	50	4	Stefanus Rikartsen, Sørkjosen
35 Må Fremtid	24.0	8.5	4.0	—	—	T 48	—	Sabb	49	5	Henrik Knutsen, Storneshamn
36 Må Kvittfjell	22.0	7.0	4.0	—	—	T 40	—	Sleip	43	4	Eiv Kringen, Storneshamn
37 Må Real	22.0	5.0	4.5	—	—	T 37	—	Real	37	4	Leif Johansen, Bakkeby
38 Ms Duen	22.0	7.0	3.0	—	—	T 48	—	Sabb	50	5	Nils Pedersen, Sørkjosen
39 Må Lill	25.5	6.4	3.7	—	—	T	—	Grei	17	4	Nils B Arild, Bakkeby
40 Må Måken	22.0	7.0	3.5	—	—	T 47	—	Sabb	42	5	Torleif Pedersen, Sørkjosen
41 Må Lykken	21.0	6.0	3.0	—	—	T 30	—	Ø M	37	3	Aksel Pedersen, Bakkeby
42 Må Sabb	21.0	6.0	2.5	—	—	T 38	49	Sabb	47	4	Kr Bernhardsen, Sørkjosen
43 Må Ternen	21.0	6.7	3.0	—	—	T 33	37	Ø M	38	4	Gunnar Henriksen, Sørkjosen
44 Ms Sally	33.4	11.7	4.7	—	—	T 39	—	Wich	39	12	Jens A Pedersen m fl, Storneshamn
45 Må Arne	20.0	6.0	3.0	—	—	T 37	—	Sleip	39	3	Nils Jensen, Bakkeby
46 Må Rann	23.0	7.0	2.5	—	—	T 36	—	Sabb	49	4	Kristian Knutsen, Bakkeby
47 Må Dua	26.0	6.0	4.0	—	—	T 37	41	Real	39	4	Samson Lerbukt, Sørkjosen
52 Må Ternen 1	23.0	6.0	?	—	—	T 44	—	Sabb	42	4	Peder Birkelund, Sørkjosen
53 Mk Kvikk	30.9	8.7	5.4	—	—	T 28	49	Bolin	28	10	Kristian Ravnklo, Sørkjosen
56 Må Anne Marie	21.0	7.0	4.0	—	—	T 44	—	Grei	25	9	Bjarne Olsen, Bakkeby
57 Må Sabb 1	19.0	6.0	3.5	—	—	T 38	—	Sabb	41	3	Borck Arild, Bakkeby
58 Må Rabb	18.0	5.8	2.9	—	—	T 41	—	Sabb	41	3	Olaf Seppolla m fl, Sørkjosen
60 Må Reidar	18.0	6.0	3.0	—	—	T 38	—	mtor	38	8	Henrik Nilsen, Storslett
61 Må Solveig	19.0	5.0	2.5	—	—	T 47	—	Sabb	38	3	Kr Gustavsen, Sørkjosen
62 Må Bette	23.0	8.0	4.0	—	—	T 49	—	Ø M	47	5	Klaus N Andersen, Storneshamn
63 Må Per	23.0	7.0	3.0	—	—	T 36	—	Sabb	36	5	Sverre Berg, Bakkeby
64 Mk Duen 2	23.5	7.0	2.5	—	—	T	49	Sabb	51	5	Kr Andersen, Storslett i X.

T-SL. Salangen merkedistrikt.

1 Mk Rørbakk°	50.0	16.6	6.9	30	7	T 16	45	Unio	44	50	H Rørbakk m fl, Salangsvirket
2 Mk Rørvik*	52.0	16.2	8.2	31	9	T 42	—	Bolin	29	50	Ole Hansen m fl, Sjøvegan
3 Mk Sverre 4	56.0	16.0	7.9	30	10	T 15	38	Bolin	15	50	Nils Liljedal m fl, Sjøvegan
4 Mk Øysund°	48.0	15.0	7.5	25	7	T 37	—	Unio	37	40	Ole Olsen m fl, Sjøvegan
5 Må Lyn	23.0	6.0	4.0	—	—	T 36	48	Rapp	31	6	Helge Hansen, Sjøvegan
7 Må Liv	22.0	6.5	4.0	—	—	T 46	—	Sabb	46	4	Ottar Brun, Salangsvirket
8 Mk Fakstinn ?	54.0	16.0	8.0	28	7	T 29	—	Brun	29	48	Alfr Enoksen m fl, Sjøvegan

HENRY FRIBAKK, Bodø

Telegramadresse: Fribakk.
Telefon: 1146.

Radio — Skipsradioanlegg — Båtlys — Ekkolodd.

Reparasjonsverksted for radio og båtlys-anlegg — Montering og service.

T-SL Salangen — T-ST Sandtorg.

Farkostens nummer art og navn	Lengde	Bredde	Dybde	Tonn		Maskin			Eierens (den korresponderende reders) navn og postadresse		
				Br. Nt.	Materiale	Byggeår	Ombygd	Hva slags		Byggeår	H. K.
10 Ms Volden	47.0	16.3	7.0	24	6	T 09	48	Bolin	31	40	T Chruichank m fl, Sjøvegan
12 Mkr Nakk- sund* ^o	51.0	16.0	8.0	28	8	T 06	—	Unio	48	50	Aksel Rognså m fl, Salangverket
14 Må Rognså	21.0	6.0	3.0	—	—	T 48	—	Fix	26	5	Hans Berg, Salangverket
18 Må Veslemoi	20.0	7.0	4.0	—	—	T 34	—	Tenfj	34	5	Hartlöv Hansen, Sjøvegan
20 8/a Fram	30.0	9.0	4.0	—	—	T 08	—	—	—	—	Markus Nilsen m fl, Salangverket
21 10/a —	35.3	9.2	3.8	—	—	T 13	—	—	—	—	Nie Rognsaa m fl, Salangverket
23 Må Tor	18.0	5.0	3.0	—	—	T 36	—	Moha	?	3	Tore Chruichank, Sjøvegan
24 Mkr Rolf	25.0	7.5	4.5	—	—	T 32	51	Børr	41	7	Oddy Kristiansen, Sjøvegan
27 8/a —	30.0	11.0	5.0	—	—	T 21	—	—	—	—	Hans Olsen m fl, Sjøvegan
33 Mk Brødrene	47.0	14.0	6.0	—	—	T 16	50	Bolin	37	30	Dankert Jørgensen, Sjøvegan
34 Mk Lifjell	51.4	16.6	7.1	36	9	T 25	41	Unio	41	50	Hilmar Voll m fl, Sjøvegan
36 Må Lomen	24.0	7.0	5.0	—	—	T 92	22	Sabb	42	4	Ole Grottlund, Salangverket

T-ST. Sandtorg merkedistrikt.

1 Mk Odmund* ^o	48.5	16.5	7.2	31	8	T 13	—	Bolin	14	40	Ingv Danielsen, Sørvik	
2 Ms Havskären	34.0	11.0	5.0	—	—	T 26	—	Rapp	26	8	Leonh Jensen Kila m fl, Harstad	
3 Må Star	21.0	5.0	2.9	—	—	T 33	—	Norm	39	6	Jac Pettersen, Fauskevåg	
4 Mk Selvågen* ^o	49.3	18.0	7.8	36	12	T 17	—	Bolin	17	40	K Danielsen m fl, Sørvik i Tronde.	
5 Må Rap	19.0	5.6	2.7	—	—	T 26	—	Bolin	25	3	Johs Olsen m fl, Gausvik	
7 Mk Diadem	67.1	18.3	8.3	49	18	T 98	—	Popu	18	30	Mikkal Iversen, Kilbotn	
8 Ms Arnøy	42.0	12.0	5.0	—	—	T 05	—	Wich	?	16	A Pedersen, Kanebogen	
9 Må Rolf	22.0	6.0	4.0	—	—	T 39	—	Sabb	35	3	H Andreassen m fl, Seljestad	
11 Må Fremad	21.0	5.0	3.0	—	—	T 27	—	Fix	18	3	Agnar Kristiansen, Stangnes	
12 Må Vigør	25.0	7.0	3.0	—	—	T 25	—	Fix	25	6	Peder Hansen, Fauskevåg	
13 Må Snøg	26.0	7.0	3.0	—	—	T 22	—	Fix	21	4	Ole Olsen, Fauskevåg	
14 Må Selen	20.0	6.0	3.0	—	—	T 32	—	Sabb	32	3	Olaf Øijord, Seljestad, Harstad	
15 Mk Østhavet	55.3	16.5	7.2	37	22	T 99	—	Bolin	13	25	Nils Jacobsen, Sørvik i Trondenes	
16 Må Solo	23.4	6.5	2.0	—	—	T	—	Fix	21	4	Oluf Øien, Stangnes, Harstad	
17 Ms Myrvold	26.0	8.5	3.3	—	—	T 31	—	Fix	17	7	Hans Hansen m fl, Fauskevåg	
19 Ms Feie	37.4	12.9	6.6	—	—	T 00	—	Skan	14	15	Hans Jensen, Seljestad, Harstad	
20 Må Bror	19.0	6.5	4.0	—	—	T 35	—	Sabb	36	3	Hans Sareussen Rogla, Harstad	
21 Mk Fiskeren	55.0	18.5	8.5	39	15	T 09	—	Bolin	?	40	Alfr Jensen m fl, Seljestad	
22 Må Fix	28.0	7.7	4.0	—	—	T	—	27	Fix	19	5	Sev Pedersen, Seljestad
23 Må Jan	20.0	5.0	4.0	—	—	T 29	—	Sleip	41	4	I Markusen, Kanebogen, Harstad	
24 Må St. Olav	28.0	9.0	8.0	—	—	T 26	—	Rapp	12	5	Arthur Mathisen, Kilbotn	
25 Ms Avanse	46.0	14.0	7.5	—	—	T 14	—	Finø	25	25	Mathis Ursin m fl, Sandtorg	
26 Må Snefrid	20.5	6.4	3.0	—	—	T	—	F M	?	3	H A Norman, Kanebogen, Harstad	
27 Ms Ellida	46.4	15.7	6.0	—	—	T 06	—	Avan	27	25	Hilm Jensen m fl, Kilbotn i Harst.	
28 Mkr Lønni	84.0	23.9	8.5	88	32	T 22	46	Unio	46	120	Dagny Ernstsøn, Kanebogen, Harst.	
29 8/a —	27.1	5.9	2.1	—	—	T 07	—	—	—	—	Jacob Martinusen m fl, Gausvik	
30 8/a —	25.5	5.6	2.4	—	—	T 06	—	—	—	—	Bernh Larsen, Sørvik i Trondenes	
32 Ms Ruth	29.7	10.6	4.2	—	—	T 14	—	Dan	?	8	Ingv J Høiem, Harstadbotn	
33 Må Norvik	24.0	6.0	4.0	—	—	T 14	—	C P	21	6	Markus Norvik, Sørvik	
35 6/a Hilda	30.0	12.0	6.0	—	—	T 18	—	—	—	—	A Olsen m fl, Kilbotn	
36 Mk Fram	45.0	13.7	6.0	—	—	T 98	26	Grei	26	20	Hagb Lauritzen m fl, Gangsås	
37 Mk Fiskar- guttan	30.0	9.0	4.0	—	—	T	—	40	Helse	31	6	Peder Pedersen, Medkila
38 Ms Sabben	25.6	8.8	3.0	—	—	T 41	—	Sabb	36	5	Mads B Johnsen, Fauskevåg	
39 Mk Leik- holmen*	72.8	18.8	10.1	75	37	T 98	—	Bolin	17	65	H Hansen, Leikvikhamn	
40 Mk Guldbrand	63.2	17.1	8.0	41	24	T 08	—	Bolin	?	40	P Madsen m fl, Sørvik i Trondenes	
41 Må Rolf	26.8	7.0	3.0	—	—	T	—	O M	27	3	Einar Hansen, Sandtorg	

Farkostens nummer art og navn	Lengde	Breidde	Dybde	Tonn		Materiale	Byggear	Omhjør	Maskin		Eierens (den korresponderende reders) navn og postadresse
				Br.	Nt.				Hva slags	Byggear H. K.	
42 Ms Arvak	49.0	14.0	5.0	—	—	T 19	—	Rapp	?	22	Jørgen Aspaker, Kilbotn
44 Ms Duen	38.7	11.4	6.4	—	—	T 12	—	Alfa	16	11	B Robertsen, Kannebogen
51 Mk Sverre	40.0	14.0	5.4	—	—	T 17	—	Rapp	36	29	Ragnv Larsen, Sørvik
52 Ms Takt	27.0	8.0	4.5	—	—	T 24	—	Rapp	25	6	Sig Ytterstad, Seljestad
53 Må Rex	23.3	7.0	3.0	—	—	T 26	—	Rapp	29	4	Albr Ingebrigtsen, Gausvik
54 Må Teisten	22.0	6.3	3.1	—	—	T 24	—	Rapp	23	4	Toralf Jacobsen, Harstadbotn
60 Mkr Blink	32.5	11.0	4.7	—	—	T 38	—	Skan	20	18	Th J Høie, Harstadbotn, Harstad
61 Må Lyn	22.0	6.0	4.0	—	—	T 29	—	Rapp	29	5	Lars Larsen, Sandtorg
62 Mj Laura	55.0	16.5	7.0	42	22	T —	20	Bolin	?	25	Leif Jørgensen, Ganstad pr Harst.
63 Må Brødrene	25.5	7.0	3.0	—	—	T 29	—	Hamn	22	4	Peder Johnsen, Seljestad
64 Må Resultat	19.1	5.7	2.5	—	—	T 28	—	Fix	28	2	Hans Holte, Holtet pr. Harstad
65 Må Brødrene	27.0	8.0	3.9	—	—	T 20	—	Fix	17	7	Hans Hansen m fl, Fauskevåg
69 Må Sabb	19.3	6.6	4.0	—	—	T 32	—	Sabb	32	3	Mikal Danielsen, Seljestad
70 Må Veslegutt	23.5	7.3	4.0	—	—	T 50	—	Sabb	49	5	Karl Berg, Kilbotn, Harstad
73 Må Sabben	24.0	5.7	3.4	—	—	T 27	35	Sabb	35	5	Mads Johnsen m fl, Fauskevåg
74 Mk Moder	50.0	13.0	5.0	—	—	T 07	—	Alfa	18	12	M Andersen Voldstad m fl, Fauskevåg
80 Må Sleipner	19.0	5.5	5.0	—	—	T 32	—	Sterk	33	4	Sverre Furø, Seljestad
87 Ms Svanen	27.6	9.8	4.7	—	—	T 35	—	Rapp	20	5	Ivar D Iversen m fl, Kilbotn
88 Ms Stubben	30.0	10.0	5.0	—	—	T 29	—	Rapp	28	10	Hans Andreassen, Rogla
89 Må Fiks	21.0	6.5	3.0	—	—	T 22	—	Fiks	23	4	Alf Furoysæther, Gangsås
90 Mk Storegutt	41.0	13.0	6.0	—	—	T 20	—	Vold	31	22	Olaf O Nordvik, Sørvik i Trondenes
91 Må Sjøblomsten	22.7	7.4	4.0	—	—	T 32	—	Favor	19	3	Arne Pedersen, Kilbotn
92 Ms Kristine	24.0	8.0	4.0	—	—	T 30	—	Sabb	30	5	B Gabrielsen, Seljestad
93 D Mosse	69.0	12.7	8.7	47	16	J 78	—	damp	?	140	Ole Solli, Gausvik
96 Må Karen	19.0	4.0	2.5	—	—	T 37	—	Sabb	37	3	Einar Jørgensen, Kilbotn
97 Må Start	20.5	6.0	2.5	—	—	T 39	—	Sabb	37	3	Alf B. Sjursen, Gangsås
98 Må Pusi	19.0	6.0	3.0	—	—	T 30	—	Sabb	30	3	Johs Robertsen, Sørvik i Trondenes
99 Må Snorre	24.0	6.0	4.0	—	—	T —	—	Popu	33	4	Egil Joakimsen, Sandtorg
100 Mk Leth	48.1	11.6	6.1	—	—	T 15	—	Unio	31	30	L Jørgensen Gangsås m fl, Harst.
102 Må Roald	15.0	5.0	3.0	—	—	T 40	—	Sabb	41	3	Leif Larsen, Gangsås
104 Må Liv	21.0	6.0	4.0	—	—	T 20	—	CP	21	4	Ragnv Arntsen, Kannebogen
106 Må Lyn	22.5	6.5	3.5	—	—	T 41	—	Sabb	40	5	Mikal Danielsen, Seljestad
107 Må Rolf	20.0	6.3	2.9	—	—	T 29	—	Sabb	30	3	Fritz Molander, Gausvik
108 Må Smart	16.0	4.5	2.0	—	—	T 38	—	Fiks	38	3	Eberg Eriksen, Seljestad
110 Må Måken	23.0	6.1	3.0	—	—	T 36	—	Sabb	40	4	P K Johansen, Seljestad
111 Må Sleipner	22.0	7.0	3.0	—	—	T 35	—	Sleip	35	6	O L Ytterstad, Kannebogen
112 Må Kari	18.0	5.0	3.0	—	—	T 34	—	Grei	32	4	Mikal Bakken, Seljestad pr. Harst.
114 Må Trio	20.0	6.0	3.0	—	—	T —	—	Wich	?	4	K Øvergård, Harstadbotn, Harstad
115 Må Odd	21.0	6.0	3.0	—	—	T 36	—	Ø M	44	3	Oddm Fauskevåg m fl, Fauskevåg
116 Må Sabb	19.0	6.0	3.0	—	—	T 44	—	Sabb	39	3	Arne Haukebø, Gausvik
117 Må Rolf	21.5	6.0	3.5	—	—	T 35	—	Sabb	40	3	Fritz Molander, Gausvik
118 Ms Roy	28.0	7.5	4.5	—	—	T 32	—	Gide	33	10	Arne Bakken Nordvik, Sørvik
119 Mk Cito	33.5	8.4	4.0	—	—	T —	44	Popu	?	10	Konr Pettersen, Seljestad
120 Må Kvikk	22.0	6.5	3.0	—	—	T 42	—	Kvik	?	4	M Andreassen m fl, Gangsås, Harst
121 Må Star	25.0	6.0	4.0	—	—	T 44	—	Sleip	39	6	P Pettersen Gullhaugen, Harstad
123 Mkr Sollys*o	95.0	21.6	10.6	128	45	T 45	—	Union	44	250	Jak Rindahl, Seljestad jr Harstad
124 Mk Kvittbjørn	31.0	9.0	4.5	—	—	T 25	—	Hein	?	7	Karst Holmgren m fl, Seljestad
125 Må Ploygen	20.0	6.0	4.0	—	—	T 40	—	CP	?	4	Eugen Nilsen Oldra, Harstad
127 Mk Kilaholm	37.0	11.0	6.0	—	—	T 15	32	Vold	43	22	Jens Jensen m fl, Kila, Harstad
128 Må Otterten	30.0	8.5	4.0	—	—	T 33	—	Rapp	33	10	K Øvergård, Harstadbotn, Harst.
129 Må Hans	19.0	5.5	3.0	—	—	T 38	—	Sleip	47	3	H Hansen Lilleeng, Gausvik
131 Ms Fram	26.7	8.5	4.2	—	—	T 30	—	Helse	30	6	K Andreassen Nordvik, Sørvik
133 Må Pluto	23.0	7.5	3.5	—	—	T 31	—	FM	31	10	Torbj Johansen m fl, Sandtorg

Farkostens nummer art og navn	Lengde	Bredde	Dybde	Tonn			Maskin				Eierens (den korresponderende reders) navn og postadresse
				Br.	Nt.	Materiale	Byggeår	Omb år	Hva slags	Byggeår	
134 Ma Maken	22.0	9.0	4.0	—	—	T 40	—	Moto	40	8 Fridtj Ramberg, Fauskevåg	
135 Ma Steggen	18.0	6.0	2.3	—	—	T 49	—	F M	49	4 Tore Jacobsen, Harstadbotn, Harst	
136 Ma Vestlebjørn	18.0	6.0	3.0	—	—	T 49	—	Ø M	49	3 Rolf Arbogen, Sandtorg	
137 Ma Snekken	20.0	6.0	4.0	—	—	T 41	—	F M	35	5 Kr Nordahl, Kanebogen, Harstad	
138 Mg Iris	27.0	9.0	6.0	—	—	T 37	42	Sabb	45	5 Nomu Nilsen, Seljestad	

T-S. Skjervøy merkedistrikt.

1 Mk Fugløy- banken* ^o	55.0	16.0	8.0	38	12	T 45	—	Wich	44	50 P R Andersen m fl, Oksfjorden
3 Ms Fram	27.0	9.3	4.0	—	—	T 49	—	Gide	39	10 Johs H Nilsen, Haukøy
4 Ma Lomen	20.0	5.0	2.5	—	—	T 39	—	Sabb	39	3 Henr Johannessen, Lauksletta
5 Mk Olav	46.0	13.8	7.8	—	—	T 14	29	Unio	43	30 Olav Johansen m fl, Storneshamn
6 Ms Allianse*	49.0	16.5	9.0	24	7	T 11	—	Unio	38	50 P R Andersen m fl, Oksfjorde n
7 Ms Pilen	47.4	15.9	6.2	—	—	T 14	38	Wich	30	30 Nils Olsen m fl, Oksfjorden
8 Ma Nøkken	27.0	6.0	5.0	—	—	T 33	—	Disel	43	14 Olaf Brochmann jr, Nikkeby
9 Mk Arnøy*	53.0	14.5	8.5	—	—	T 17	45	Brun	17	42 Karl Karlsen m fl, Arnøyhamn
10 Ma Skarv	22.0	6.5	3.0	—	—	T 47	—	Sleip	47	4 Johan Reiersen, Skjervøy
11 Ms Murde	29.0	9.0	4.0	—	—	T 30	—	Bolin	?	1 Alf Samuelsen, Uloybukt
12 Mk Terningen	35.0	11.0	5.0	—	—	T 45	—	Rapp	44	17 P Andersen m fl, Arviksand
13 Mk Sjøliv	40.0	12.7	6.0	—	—	T 30	—	Rapp	30	29 Hilmar Hansen, Lauksletta
14 Ms Lyra	42.0	14.0	7.0	—	—	T 14	—	Rapp	28	29 J P Johnsen, Straumfjorden
15 Mk Rolf	42.6	14.0	5.5	—	—	T 12	—	Bolin	29	25 H Johannessen, Maursund
16 Mk Hanover*	52.0	16.2	6.7	27	7	T 30	—	Wich	45	50 S Mikalsen m fl, Vorterøyskagen
17 Ms Bjarne	48.0	16.0	8.0	22	9	T 15	—	Wich	35	40 H Nilsen m fl, Rotsund
18 Ma Rodny	19.0	7.0	4.0	—	—	T 51	—	Alda	51	4 Jørg Nilsen m fl, Akkarvik
19 Mk Freia ^b	45.7	15.9	6.1	25	8	T 11	34	Gide	25	29 Egil Johannessen m fl, Lauksletta
20 Ms Lillefjell	43.5	15.8	9.0	20	9	T 12	—	Grei	27	30 Nik Nilsen m fl, Arnøyhamn
21 Ms Polar	34.0	11.5	7.5	—	—	T 13	—	Skand	29	20 Mikal Karlsen, Maursund
22 Ma Snøgg	22.0	6.5	3.0	—	—	T 48	—	Sabb	41	5 Egil Karlsen, Lauksletta
23 Mkr T. Johanne*	53.5	16.9	7.0	33	9	T 11	46	Skand	28	50 Johs Nilsen m fl, Rotsund
24 Ma Erna	23.0	6.5	3.0	—	—	T 38	—	Sabb	38	4 H B Johansen, Rotsundelv
25 Mk Jarlen	43.0	14.0	6.8	—	—	T 12	29	Gide	37	35 Peder Karlsen m fl, Lauksletta
26 Ma Sjøgård	20.0	6.0	3.0	—	—	T 47	—	Sabb	48	4 Karl Jakobsen m fl, Uloybukt
27 Ms Lykken	39.6	13.6	6.6	—	—	T	—	Wich	?	20 E Einersen, Skjervøy
28 Mk Idun* ^o	50.7	16.0	6.6	34	9	T 17	39	Union	40	50 Bjarne Johansen, Rotsund
29 Mk Hoytind	42.0	12.5	6.5	—	—	T 38	46	Rapp	38	24 J J Andersen m fl, Arviksand
30 Mkr Fisken	23.0	8.5	3.0	—	—	T 51	—	Union	50	7 Peder Hansen, Lauksletta
31 Ma Snøgg	20.0	5.0	3.0	—	—	T 47	—	Sleip	47	3 Nils P Jakobsen, Meiland
32 Ma Lillemor	19.0	7.0	3.0	—	—	T 40	—	Sabb	47	3 Jørgen Hansen, Uloybukt
33 Ma Rotta	17.0	6.0	3.0	—	—	T 51	—	Sabb	50	4 Joh Jacobsen, Lauksletta
34 Ma Alken	23.0	6.8	3.0	—	—	T 32	—	Ø M	34	3 Teodor Kiil m fl, Djupvik i Lyngen
35 Ma Marna	21.0	6.0	2.5	—	—	T 39	—	Marn	39	3 J Kristiansen, Arviksand
36 Mk Lydia	39.0	12.5	6.5	—	—	T 15	—	Wich	47	20 Kåre Hansen, Skjervøy
37 Ma Nordkyn	22.0	6.0	4.5	—	—	T 24	—	FM	34	5 Peder Olafsen m fl, Lauksletta
38 Ms Brodrene	22.0	9.0	3.4	—	—	T 31	47	Marn	47	5 G Bless, Vorterøyskagen
39 Ms Nordstrand	27.0	9.5	4.0	—	—	T 17	36	Rapp	17	5 Olav Nilsen, Arvikstad
40 Mk Kågfjell	42.0	14.0	7.0	—	—	T 38	—	Munk	49	40 Nils Mathisen m fl, Maursund
41 Ma Fart	22.0	6.8	4.0	—	—	T 37	—	Ø M	37	6 E M Isaksen, Straumfjordnes
42 Mk Ceres	45.9	15.3	6.7	—	—	T 16	—	Grei	30	35 Hjalmar Jensen m fl, Lauksletta
43 Ma Sjøgutten	20.0	7.2	4.0	—	—	T 37	—	Sabb	37	4 Ant Gulbrandsen, Rotsund
44 Mkr Vårglimt	30.0	10.0	4.5	—	—	T 44	—	Union	45	15 Hans E Mikkelsen m fl, Uloybukt
45 Mkr Irma	50.0	15.7	7.5	—	—	T 14	47	Grei	29	35 Joh O Berg m fl, Rotsund
46 Mk Minerva	43.0	13.0	7.0	—	—	T 13	35	Rapp	32	29 E Einersen, Skjervøy

Farkostens nummer art og navn	Lengde	Bredde	Dybde	Tonn			Maskin				Eieren (den korresponderende reders) navn og postadresse
				Br. Nt.	Materiale	Byggeår	Ombår	Hva slags	Byggeår	H. K.	
47 Mk Delfin	52.0	15.4	8.0	—	—	T 10	—	Leva	28	32	Elias Trøtten, Maursund
48 Ma Bobb	17.0	7.5	3.0	—	—	T 41	—	Sabb	41	5	S Edvardsen m fl, Arviksand
49 Ms Britt	29.8	10.0	5.0	—	—	T 48	—	Rapp	39	10	Ove Moksnes, Uløybukt
50 Mk Aktiv 2	47.1	17.0	7.3	30	9	T 17	—	Wich	38	40	Peder Pedersen m fl, Lauksletta
51 Mkr Havnes* ^o	80.0	18.5	9.3	79	25	T 43	—	Unio	42	120	Hilmar H Flåten m fl, Maursund
52 Ma Måsen	18.0	5.5	2.5	—	—	T 43	—	Sabb	?	3	Johan Pedersen m fl, Lauksletta
53 Ma Lerka	21.0	7.0	4.5	—	—	T 47	—	Sabb	47	4	Johan Mathiassen, Meiland
54 Ms Strandgut	30.0	10.0	5.0	—	—	T 37	—	Rapp	30	10	H Andreassen m fl, Arviksand
55 Ma Kvik	19.0	5.0	3.5	—	—	T 41	—	Moto	?	5	W Gamst, Rotsund
56 Ms Gundleif	27.2	8.4	3.5	—	—	T 39	—	Wich	?	6	Osvald Nilsen, Akkarvik
57 Ms Luna	23.0	7.8	2.4	—	—	T 48	—	Sabb	48	5	E Knutsen, Straumfjordnes
58 Ma Snøgg	23.5	6.7	3.3	—	—	T 30	—	Gide	27	4	J P Pedersen m fl, Straumfjordnes
59 Ma Smart	20.0	5.0	2.5	—	—	T 42	—	Sabb	41	3	Asle Simonsen m fl, Lauksletta
60 Ms Fisk	25.0	7.5	3.5	—	—	T 34	—	Gide	37	8	Kristian Strøm m fl, Skjervøy
61 Mk Løkøy	60.4	15.0	8.5	40	11	T 19 44	—	Bolin	19	50	Aage Eilertsen m fl, Hamneidet
62 Ma Sjøgutten	21.0	6.0	4.0	—	—	T 38	—	Sabb	44	3	Hj Andersen m fl, Vorteryskagen
63 Ma Trygg	22.0	6.0	3.5	—	—	T 39	—	Dahl	?	4	Johan Nymoen, Lauksletta
64 Ma Snøgg	19.5	4.0	3.0	—	—	T 36	—	Sleip	?	4	Johs Samuelsen, Uløybukt
65 Ma Måken	24.0	6.0	3.0	—	—	T 07 41	—	Ø M	32	3	Paul Arild m fl, Maursund
66 Ma Skogfjell	21.0	6.0	3.5	—	—	T 39	—	Klau	?	4	Henry Halvorsen, Maursund
67 Ma Kvik	20.5	6.0	2.5	—	—	T 39	—	Sabb	39	4	J M Johannessen, Lauksletta
68 Mk Nordlys 3*	79.0	22.0	9.0	98	48	T 04	—	Grei	17	130	A.s Mk Nordlys 3, Hannes
69 Ms Bror	28.0	9.0	5.0	—	—	T 34	—	Saffle	34	10	Ole Mathisen, Maursund
70 Ma Pluto	21.0	5.0	4.0	—	—	T 20	—	Ø M	43	4	Jakob Olsen, Akkervik
71 Ms Solglint 1* ^o	50.3	16.5	7.5	32	8	T 34	—	Wich	39	50	M Larsen, Arnøyhamn
73 Ma Skarpen	22.0	6.0	5.0	—	—	T 43	—	Ø M	39	3	G Johannessen, Skjervøy
74 Ma Liv	21.5	6.7	3.0	—	—	T 34	—	Rapp	34	4	Olav Jensen m fl, Djupvik i L.
75 Ms Valvåg	45.2	15.5	8.7	19	6	T 07	—	Grei	30	35	Johan Andersen m fl, Hannes
76 Ma Lilleng	24.0	8.0	3.0	—	—	T 50	—	Bolin	46	8	H I Pedersen, Oksfjordhamn
77 Ms Reisa*	49.9	17.4	9.0	27	8	T 08	—	Leva	26	32	Skjervøy Sparebank, Hannes
78 Ms Aslaug	48.0	16.0	8.0	—	—	T 17	—	Rapp	23	35	R Jørgensen, Skjervøy
79 Ms Hobby	25.0	8.0	4.0	—	—	T 24 27	—	Rapp	27	8	Alvin Berg, Akkervik
80 Mk Falken	47.5	15.0	7.0	—	—	T 09 38	—	Grei	28	30	Hilmar Hansen m fl, Maursund
81 Ms Drift	24.0	8.5	3.5	—	—	T 38	—	Rapp	39	7	Hans Skattor, Skjervøy
82 Ma Letten	21.0	6.3	3.2	—	—	T 39	—	Sabb	39	7	Karl Samuelsen, Maursund
83 Mkr Solveig* ^o	48.0	16.0	8.5	—	—	T 09 44	—	Wich	48	50	Ingv Mikkelsen m fl, Akkervik
84 Ms Viggo	32.6	10.4	4.3	—	—	T 36	—	Brun	28	10	R Pedersen m fl, Straumfjordnes
85 Mk Kågsund	40.0	13.0	6.0	—	—	T 17 37	—	Rapp	37	29	Rønning Østgård m fl, Skjervøy
86 Ma Sabb 2	21.0	6.5	3.0	—	—	T 36	—	Sabb	39	4	Reidar Ratama, Skjervøy
88 Ma Snøgg	18.0	6.0	3.0	—	—	T 41	—	Marn	43	4	Emil Johannessen m fl, Akkarvik
89 Ms Ragna	27.0	8.5	4.0	—	—	T 28	—	Grei	?	9	J Mathiassen, Meiland
90 Mk Krystall	46.0	14.5	7.5	—	—	T 19 51	—	Union	30	30	Th Thomassen m fl, Akkarvik
91 Mk Skreien	43.0	13.0	6.0	—	—	T 17	—	Rapp	30	29	E Pedersen m fl, Akkarvik
92 Ms Fiskejenta*	66.0	18.3	8.5	50	20	T 16	—	Bolin	28	50	Johs Bakke, Rotsund
93 Mk Luna*	42.0	13.5	6.5	15	4	T 26	—	Rapp	27	20	A Simonsen m fl, Lauksletta
94 Mk Svaleng* ^c	50.7	16.8	8.8	36	10	T 37	—	Wich	37	50	S Korneliussen m fl, Meiland
95 Ms Arne*	64.0	18.0	8.0	41	16	T 10 41	—	Unio	41	50	Dagfinn Arne Strøm, Skjervøy

BORCHS ELEKTRODIESEL A.s

Sjøgaten 9, Tromsø. Telefon 1213 — 1272

Hughes ekkolodd, Bosch lyanlegg, Sentor radiotelefonendere,
Peileapparater, Elektroteknisk verksted.

Færkostens nummer art og navn	Lengde	Bredde	Dybde	Tonn		Materiale	Byggear	Ombår	Maskin		Eierens (den korresponderende reders) navn og postadresse
				Br.	Nt.				Hva slags	H.K.	
96 Mk Ørnungen	32.0	9.4	5.0	—	—	T 15	37	Stabi	28	12	Levi Larsen m fl. Arnøyhamn
97 Må Laks	22.0	6.0	3.0	—	—	T 34	—	mtor	37	2	Klaus Lyngnes m fl. Straumfjordn.
98 Mk Skartind* ^o	42.8	13.5	6.5	16	4	T 29	—	Brun	29	35	B Mathiassen m fl. Arnøyhamn
99 Må Ternen	24.0	6.3	3.3	—	—	T 40	—	Wich	43	2	H Pedersen, Straumfjordnes
100 Ms Lillegutt	26.0	9.0	4.0	—	—	T 39	—	Sabb	39	5	P Salomonsen, Vorterøyskagen
101 Må Solo	22.0	6.3	3.2	—	—	T 39	—	Solo	39	4	Hj Johansen m fl. Oksfjord
102 Ms Marie	30.0	10.5	4.5	—	—	T 31	—	Rapp	?	11	Jens Thomassen m fl. Oksfjordh.
103 Må Flink	24.0	6.0	3.0	—	—	T 36	—	Ø M	36	3	Rolf Viken, Storneshamn
104 Ms Svanen	29.0	10.0	5.0	—	—	T 36	—	Heim	32	10	Einar Paulsen m fl. Bakkeby
105 Må Styggen	20.0	5.0	3.5	—	—	T	—	Sabb	39	3	Marius Hansen m fl. Nikkeby
106 Må Spesial	20.0	5.9	2.2	—	—	T 20	—	Marn	45	6	Sigurd Pedersen m fl. Lauksletta
107 Må Snar	20.0	5.0	3.0	—	—	T 42	—	Marn	42	4	H Kristiansen, Arviksand
108 Mk Flid*	43.5	13.3	6.3	18	4	T 10	37	Grei	25	25	Ingv Isaksen m fl. Lauksletta
109 Ms Fragg	25.0	8.0	4.0	—	—	T 48	—	Sabb	48	5	H Henriksen, Straumfjordnes
110 Må Heimen	19.0	6.0	3.0	—	—	T 48	—	Alda	49	4	Karl Lauritsen, Arviksand
111 Må Flukt	24.2	6.3	3.3	—	—	T	—	Marn	41	6	Sigurd Iversen, Nikkeby
112 Må Steggen	20.0	5.0	3.0	—	—	T 47	—	Sabb	49	4	Hj Olsen, Vorterøyskagen
113 Mk Arvik- sand* ^o	50.3	16.6	7.8	36	12	T 47	—	Brun	47	50	Harald Jørgensen m fl. Arviksand
114 Må Teisten	20.0	5.5	3.0	—	—	T 29	—	Vold	28	5	Sverre Johansen, Skjervøy
115 Må Hauk	18.0	5.0	3.0	—	—	T	—	Sleip	43	2	Haldor Hanssen m fl. Akkarvik
116 Må Småen	19.0	5.0	3.0	—	—	T	—	Sleip	41	3	Hald Antonsen, Mårsund
117 Må Lütberg	22.0	5.5	3.0	—	—	T 38	—	Ø M	36	6	Johs Fredriksen, Mårsund
118 Mk Anna	38.0	10.5	5.5	—	—	T 24	—	Skan	?	18	Helg Fossmo m fl. Straumfjordnes
119 Må Lita	19.5	6.0	3.0	—	—	T	—	Sabb	43	4	Peder Jacobsen, Uløybukt
120 Må Prinsen	20.0	7.0	3.0	—	—	T 49	—	Sabb	48	4	Joh Andersen, Rotsundelv
121 Må Lerken	18.0	6.0	3.5	—	—	T 46	—	F M	46	4	Aksel Kristiansen, Akkarvik
122 Må Snøgg	28.0	6.0	3.0	—	—	T 30	—	Rapp	39	7	Aage Karlsen, Nikkeby
123 Ms Liv	23.0	8.0	3.4	—	—	T 36	—	Rapp	37	7	Jenv Berg m fl. Akkarvik
124 Ms Ristind	28.0	9.3	4.9	—	—	T 42	—	Brun	37	12	Joh Stensvik m fl. Storneshamn
125 Ms Måken	28.0	9.0	4.0	—	—	T 32	—	Grei	36	9	Hilmar Johansen, Arnøyhamn
126 Må Erten	20.5	5.5	3.0	—	—	T 49	—	Sleip	45	4	Fridtjof Pedersen, Skjervøy
127 Mk Snetind* ^o	52.0	14.5	7.0	24	7	T 46	—	Brun	46	50	Alvin Berg m fl. Akkarvik
128 Ms Loyal	46.2	17.0	8.0	—	—	T 07	—	Bolin	?	32	Johs Jensen, Havnes
129 Må Toril	18.0	6.0	3.5	—	—	T 48	—	Sabb	43	3	Johan Storvik, Uløybukt
130 Må Lett	19.0	5.0	3.0	—	—	T 38	—	Sabb	48	4	Olav Nilsen, Akkarvik
131 Mk Arneng	35.0	11.0	5.0	—	—	T 44	—	Vold	46	22	Jens Thomassen, Oksfjordhamn
132 Mk Ragnhild	49.6	14.6	6.3	—	—	T 14	49	Bolin	28	50	Ragnv Skattør m fl. Skjervøy
133 Ms Nor	25.0	8.9	5.6	—	—	T 30	—	Unio	38	7	Hans Larsen, Arnøyhamn
134 Må Poff	18.0	3.9	3.0	—	—	T	44	F M	46	4	Haakon Jørgensen, Skjervøy
135 Ms Lyngnes	29.0	9.3	4.0	—	—	T 30	—	Børr	28	14	Paul Mathiassen m fl. Akkarvik
136 Må Smart 2	22.0	5.0	4.0	—	—	T 38	—	Marn	38	5	Hilmar Hansen, Lauksletta
137 Ms Småen	22.0	8.0	4.0	—	—	T 33	49	Rapp	34	4	Nils M Nilsen, Meiland
138 Må Pluggen	19.5	7.0	3.0	—	—	T 40	—	Sabb	?	3	E Stensvik, Storneshamn
140 Ms Tor	29.0	9.5	5.0	—	—	T 32	—	Rapp	?	10	Peder Mikkelsen m fl. Uløybukt
141 Ms Lomen	37.0	12.5	5.7	—	—	T 34	—	Rapp	34	17	Nils Johansen jr. Skjervøy
142 Må Flinken	19.0	5.0	3.0	—	—	T 36	—	Sabb	38	3	Georg Hansen, Mårsund
143 Må Knut	16.0	5.0	3.0	—	—	T	—	Sleip	39	3	E Guttormsen, Vorterøyskagen

KRISTIANSANDS FISKEGARNSFABRIK A.S.

Telefon: 2137 — 2935.

Telegr.adr.: OMFAR

Farkostens nummer art og navn	Lengde	Breidde	Dybde	Tonn		Materiale		Maskin		Eierens (den korresponderende reders) navn og postadresse
				Br.	Nt.	Byggeår	Ombår	Hva slags	Byggeår H. K.	
144 Må Sabb	17.0	5.0	3.0	—	—	T 36	Sabb	43	3	Torst Heggelund m fl. Skjervøy
145 Må Bonso	23.0	5.0	2.0	—	—	T 27	Sleip	?	7	Einar Esekilsen m fl. Uløybukta
146 Ms Lomen	26.0	8.0	5.0	—	—	T 29	Fix	23	7	Peder Olafsen m fl. Lauksletta
147 Ms Terna	26.0	8.2	5.0	—	—	T 30	Grei	33	9	H E Mikkelsen m fl. Uløybukt
149 Mk Nordstrand	47.0	13.6	6.1	—	—	T 15 29	Skan	28	30	Peder Johansen m fl. Maursund
150 Ms Koralen	21.0	6.0	3.0	—	—	T 19 46	Marn	46	8	Ole Aas. Skjervøy
151 Mkr Rotsund*	76.0	20.4	9.3	100	42	T 47	Unio	42	100	Johs Bakke, Rotsund
152 Ms Øra	31.5	10.8	4.2	—	—	T 38	Vold	37	10	Rolf Albrigtsen m fl. Arviksand
153 Mkr Havbryn	38.6	12.2	5.4	—	—	T 47	Unio	47	30	Jørgen Brustad, Rotsundelv
154 Må Glimt	22.0	6.0	5.0	—	—	T 22	Ø M	46	6	Albert Wik, Bakkeby
156 Mk Kvikk	42.0	14.0	6.7	—	—	T 08	Popu	18	35	Hjalmar Borch, Maursund
157 Må Rita	17.0	5.0	2.7	—	—	T 46	F M	46	4	H Johansen, Rotsundelv
158 Må Marna	21.0	8.3	3.5	—	—	T 38	Marn	46	4	Karl Kristiansen, Akkarvik
159 Må Fram	17.0	5.5	3.0	—	—	T 47	Rapp	?	5	Arvid Hansen, Lauksletta
160 Må Peggy	18.0	5.5	2.5	—	—	T 46	Alda	46	5	Ole M Olsen, Amøyhamn
161 Må Sleipner	20.0	6.5	4.5	—	—	T 38	Sleip	36	3	Aksel Larsen, Arviksand
163 Mkr Kap	30.0	8.7	5.3	—	—	T 28	Rapp	28	14	Jakob Nilsen m fl. Arnøyhamn
164 Ms Alf	30.7	10.0	5.0	—	—	T 15 41	Rapp	39	14	Jakob Simonsen, Arnøyhamn
165 Må Røde	19.0	6.5	3.0	—	—	T 45	Wich	?	2	Peder Hansen m fl. Lauksletta
166 Må Måken	24.0	7.0	3.0	—	—	T 39	Sabb	47	5	Karl Johansen, Rotsund
167 Må Bjørn	21.0	7.0	3.5	—	—	T 46	Marn	42	5	Alfr Johannessen, Skjervøy
168 Mkr Prøven	24.0	7.0	3.0	—	—	T 45	Sabb	45	5	Emil Hansen, Lauksletta
169 Må Måken	19.0	4.0	2.5	—	—	T 37	Sleip	38	2	Erling Hansen, Maursund
170 Må Real	22.0	7.0	4.0	—	—	T 46	Real	46	4	Thorvik Thorbjørnsen, Skjervøy
171 Må Lundeper	20.0	5.5	4.0	—	—	T 47	Sleip	47	4	Jørgen Fagernes jr. Skjervøy
172 Må Fisken	20.0	6.4	3.0	—	—	T 42	Sabb	47	4	I Salomonsen, Vortøyskagen
174 Må Guri	17.5	5.0	1.5	—	—	T 46	Ø M	?	2	Jens Bjørkestøl, Uløybukt
175 Må Revanse	22.0	7.0	4.5	—	—	T 47	Sabb	46	3	J Johansen, Vortøyskagen
176 Må Vårblomst	21.0	7.0	4.0	—	—	T 47	Sabb	47	4	M Mathiasen, Meiland
177 Mkr Sandvåg	30.0	10.0	5.0	—	—	T 48	Wich	47	12	Theodor Reiersen m fl. Skjervøy
178 Må Viljen	28.0	7.0	4.0	—	—	T 39	Bolin	?	8	Johs S Nilsen, Meiland
179 Mkr Viggo Bakke	43.0	16.5	8.0	—	—	T 47	Rapp	47	45	Aksel Jakobsen, Arviksand
181 Mk Oksfjord* ^o	60.0	16.8	8.4	38	11	T 47	J M	47	80	H Thomassen m fl. Oksfjordhamn
182 Må Knoll	18.0	5.2	2.2	—	—	T 35	Sabb	37	3	Peder Mikalsen, Lauksletta
183 Mkr Egga	26.0	9.3	4.5	—	—	T 48	Bolin	48	8	Arthur Areng, Skjervøy
184 Må Kvikk	19.5	5.2	2.3	—	—	T 20	Sabb	46	3	Hans Larsen, Bakkeby
185 Mkr Medby	34.0	12.2	5.8	—	—	T 48	Rapp	48	24	Ludvik Eliassen m fl. Skjervøy
186 Må Sølv	22.2	7.0	3.5	—	—	T 48	Sabb	47	4	Hans Olsen, Skjervøy
187 Må Bauta	23.0	6.0	3.5	—	—	T 47	Sabb	47	4	Ingb Isaksen m fl. Djupvik i L.
188 Må Stegg	18.0	5.0	2.5	—	—	T 48	Sabb	48	4	Johan Soleng, Uløybukt
189 Må Smart	21.0	7.0	3.5	—	—	T 44	Glimt	41	6	Thore Andersen, Øksfjord
190 Må Trulte	18.0	6.0	3.0	—	—	T 48	Alda	48	4	A Andreassen m fl. Arviksand
191 Må Samhold	22.0	6.5	4.0	—	—	T	Fix	?	6	Egil Isaksen m fl. Straumfjordnes
192 Må Lyn	19.0	6.0	3.0	—	—	T 50	Sabb	50	4	Torleif Kjeldsberg, Lauksletta
193 Må Alf	16.0	4.5	3.0	—	—	T 38	Solo	37	2	Alfr Andersen, Oksfjordhamn
194 Må Flåten	18.0	5.5	3.0	—	—	T 30	Sleip	47	4	Reidar Flåten m fl. Maursund
195 Må Nordgård	18.0	6.0	3.5	—	—	T 47	Ø M	47	3	Alvin Konst, Skjervøy

De engelske HUGHES EKKOLODD

har funnet mer fisk enn noen annen type. Unngå eksperimentlodd.

Kjøp Hughes lodd hos Borchs Elektrodiesel A.s, Tromsø og B. Simonsen, Breivoll.

Hovedrepr.: INGENIØRFORRETNINGEN ATLAS A.s.

T-S Skjervøy.

Farkostens nummer art og navn	Lengde	Bredde	Dybde	Tonn			Maskin		Eierens (den korresponderende reders) navn og postadresse		
				Br.	Nr.	Materiale	Byggeår	Ombær		Hva slags	Byggeår
196 Mkr Gerd	37.3	12.0	5.3	—	—	T 30	48	Skan	37	20	Arthur Jørgensen m fl. Skjervøy
197 Mk Liv	33.0	10.0	7.0	—	—	T 21	—	Heim	34	14	Peder Hørstad m fl. Nikkeby
198 Ma Else Marie	20.0	6.0	3.0	—	—	T 48	—	Alda	44	4	Anle Mathisen, Akkarvik
199 Ma Svalen	18.5	6.0	3.0	—	—	T 47	—	FM	42	2	Aksel Kristiansen, Bakkeby
200 Ma Jan	18.0	6.0	3.0	—	—	T 48	—	Stord	39	3	P. Johansen, Vorterøyskagen
201 Ma Smarten	19.5	5.5	3.0	—	—	T 47	—	CP	—	3	Hjalmar Borch, Maursund
202 Ma Trio	19.0	5.5	3.0	—	—	T 48	—	Sabb	?	3	Jens Kvist, Skjervøy
203 Ms Veslebjørn	22.0	7.5	4.0	—	—	T 28	44	Fram	47	5	Rudolf Jensen, Arviksand
204 Mk Gåsungen	25.0	10.0	5.0	—	—	T 49	—	Vold	36	10	Sigurd Iversen m fl. Nikkeby
205 Ma Narna	19.0	6.0	3.0	—	—	T 35	—	Marn	49	5	Emil Eriksen, Skjervøy
206 Ma Svalen	23.0	7.8	4.0	—	—	T 49	—	Sabb	49	5	J. K. Angell m fl. Lauksletta
207 Ma Tor	22.0	7.0	3.5	—	—	T 49	—	Sabb	49	4	P. O. Henriksen, Meiland
208 Ms Spurven	23.0	8.0	7.0	—	—	T 48	—	Sabb	49	5	Martin Vaseli, Akkarvik
209 Ms Torbjørn	24.0	8.0	3.5	—	—	T 49	—	Sabb	49	5	Karsten Andersen, Arviksand
210 Mk Istind*	42.0	13.8	6.0	19	6	T 41	—	Brun	41	48	Leif Larsen m fl. Arnøyhamn
211 Ma Glam	22.0	7.0	4.4	—	—	T 48	—	Sabb	49	4	Alf Jørgensen, Skjervøy
212 Ms Svala	32.0	9.3	4.0	—	—	T 26	49	Bolin	?	25	Alf Samuelsen, Uloybukt
213 S/a —	23.0	5.0	2.0	—	—	T 05	—	—	—	—	Wilhelm Tretten, Straumfjordnes
214 Ma Alnar	20.0	5.0	3.0	—	—	T 40	—	Sabb	40	4	Randolf Nilsen, Akkarvik
215 Ms Sjøpyrd	35.0	11.0	6.0	—	—	T 28	41	Union	41	15	Alfr. Johansen m fl. Oksfjordhamn
216 Ma Sabb	20.0	6.0	3.0	—	—	T 50	—	Sabb	50	4	Rudolf Samuelsen, Maursund
217 Ma Sjei	19.0	8.0	4.0	—	—	T 49	—	Alda	50	5	Alf Iversen, Arnøyhamn
218 Ma Snøgg	19.0	5.0	3.5	—	—	T 44	—	Stord	45	3	Erling Johansen, Skjervøy
219 Ma Vesletor	18.0	5.0	2.5	—	—	T 50	—	Sabb	37	3	Jens Mikkelsen, Uloybukt
220 Ma Kvikk	18.0	5.0	3.0	—	—	T 30	50	Sleip	?	3	Ole J. Hansen, Hamnes
221 Ms Brussegga	37.3	13.0	6.4	—	—	T 14	50	Wich	25	20	Sigv. Olsen m fl. Vorterøyskagen
222 Ma Letten	21.0	5.0	3.0	—	—	T 37	—	Sabb	43	3	Sigm. Mikalsen m fl. Vorterøysk.
223 Ma Narna	22.0	7.5	4.0	—	—	T 50	—	Marn	48	5	Nils Arneng, Skjervøy
224 Ma Brusen	21.0	7.0	3.0	—	—	T 50	—	Sabb	49	4	Albert Antonsen m fl. Sør-Rekvik
225 Ma Brødrene	22.0	8.0	3.5	—	—	T 50	—	Sabb	48	4	J. Fredriksen, Maursund
226 Ma Kompis	19.0	7.0	3.5	—	—	T 50	—	Alda	50	5	Kåre Kristiansen, Skjervøy
227 Ma Smart	18.0	6.0	3.0	—	—	T 46	—	Sabb	46	3	Nikolai Nilsen, Arnøyhamn
228 Ma Toremann	19.0	6.0	2.5	—	—	T 49	—	Sabb	50	4	T. Kristiansen, Akkarvik
229 Mk Agder	43.5	12.5	7.0	—	—	T	—	Grei	?	32	Nils Nilsen m fl. Straumfjordnes
230 Mkr Sunnøy	25.9	9.0	3.0	—	—	T 42	51	Wich	42	6	Johan Dyrnes, Oksfjordhamn
231 Ma Laksen	19.0	7.5	3.0	—	—	T 49	—	Sabb	49	4	Th. Thomassen, Akkarvik
232 Ma Lillebror	18.5	5.5	3.5	—	—	T 48	—	Marn	42	6	Hans Lorentzen, Lauksletta
233 Ms Klippen	28.0	9.0	5.0	—	—	T 50	—	Sabb	47	5	Urik Isaksen, Rotsund
234 Ma Sleipner	19.0	6.0	3.0	—	—	T 35	—	Sleip	50	3	G. Mathiasen, Arnøyhamn
235 Ma Sjøblomst	20.0	6.0	3.0	—	—	T 50	—	Sabb	50	4	Hans Hole m fl. Uloybukt
236 Ma Sar-Jar-Kar	20.0	5.0	3.0	—	—	T 50	—	FM	50	4	O. Giaver, Vorterøyskagen
237 Ma Marian	19.0	6.0	3.0	—	—	T 50	—	Sabb	50	4	Hilmar Eilertsen, Akkarvik
238 Ms Glimt	20.4	9.4	4.4	—	—	T 33	—	Union	41	10	Fredr. Nyskog, Straumfjordnes
239 Ma Veslegutt	22.0	6.0	3.0	—	—	T 51	—	FM	51	6	Karl Anthonsen, Nikkeby
240 Mkr Skårungen	28.0	9.0	4.5	—	—	T 23	44	Wich	28	8	Halfdan Hestdal m fl. Rotsund
241 Ma Per	22.0	6.5	5.0	—	—	T 51	—	Sabb	51	4	Torsten Heggelund m fl. Skjervøy
242 Ma Sleipner	16.0	5.0	3.0	—	—	T 51	—	Sleip	?	4	Johs. Nilsen, Rotsund
243 Ma Hauken	21.0	6.0	5.0	—	—	T 50	51	Sabb	51	4	Ragnar Johansen m fl. Hamnes

KRISTIANSANDS FISKEGARNSFABRIK A.S

Telefon: 2137 — 2935.

Telegr. adr.: OMFAR

Farkostens nummer art og navn	Lengde	Bredde	Dybde	Tonn		Materiale	Byggeår	Ombår	Maskin		Eierens (den korresponderende reders) navn og postadresse
				Br.	Nt.				Hva slags	Byggeår	
244 Mkr Signal	24.0	9.0	4.0	—	—	T 50	—	Heim	34	7	Gudm Aanstad m fl, Lauksletta
245 Må Snøgg	21.0	7.0	4.0	—	—	T 51	—	Sabb	51	5	Nils Jakobsen jr, Meiland
246 Må Rabba- gasten	20.0	6.0	4.0	—	—	T —	50	F M	50	4	T Gamst, Vorterøyskagen
247 Mkr Bris	23.0	8.0	4.0	—	—	T 51	—	Sabb	51	5	P Eriksen, Maursund
248 Mk Tor Ann	27.0	6.5	3.0	—	—	T 45	—	Wich	36	7	H Anderssen, Oksfjordhamn
249 Må John	20.0	5.0	2.5	—	—	T 26	46	Steip	50	3	Ludvik Jensen, Rotsundelv
250 Ms Trål	32.0	9.0	4.5	—	—	T 14	51	Rapp	24	24	Osv Matbisen m fl, Hamneidet
251 Må Bamse	21.2	6.9	3.7	—	—	T 51	—	F M	51	6	Osvald Johansen, Straumfjordnes
252 Mkr Laila	24.5	6.5	5.0	—	—	T 47	52	Sabb	46	5	Johan Moe, Rotsundelv
253 Ms Alken	23.0	8.0	4.0	—	—	T 50	—	Sabb	50	5	Oluf I Henriksen, Oksfjordhamn
254 Mkr Monken	24.0	8.0	3.0	—	—	T 51	—	Sabb	51	5	Asbj Albrigtsen, Arviksand
255 Må Teisten	19.0	6.0	3.0	—	—	T 40	—	Sabb	46	3	Hans Esekilsen, Hammnes
256 Må Arild	20.0	7.0	3.0	—	—	T 38	51	F M	51	4	Lars A Pedersen, Oksfjordhamn
257 Må Skjervøy- væringen	22.0	7.5	3.0	—	—	T 52	—	Sabb	51	5	Johs Hansen, Hamneidet
258 Mkr Solo	24.0	8.0	4.0	—	—	T 51	—	Heim	28	4	Helge Johannessen, Akkarvik
259 Må Ninni	18.0	5.0	4.0	—	—	T 37	—	Sabb	44	3	Trygve Johannessen, Rotsund
260 Må Kari	17.0	5.0	3.0	—	—	T 38	—	Sabb	51	3	Ester Isaksen, Hamneidet, Senja
261 Må Tott	22.5	6.0	3.0	—	—	T 44	—	Selve	44	40	Sigfr Mikalsen, Lauksletta
262 Må Bjørg	17.0	6.0	3.0	—	—	T 52	—	Steip	52	3	Olauq O Andersen, Oksfjordhamn
263 Må Astrid	21.0	5.0	2.0	—	—	T 20	—	Sabb	39	3	Evald Stabell, Maursund
264 Må Soløy	20.0	6.0	3.0	—	—	T 48	—	Sabb	48	4	Sigurd B Sole, Uløybukt
265 Må Heilo	18.0	5.7	3.0	—	—	T 46	52	Real	47	4	Avle M Jørgensen, Skjervøy
266 Må Langvi	23.0	6.0	2.5	—	—	T 20	51	Sabb	51	4	Bernt Hansen, Lauksletta
267 Må Laksen	19.0	6.0	3.0	—	—	T 50	—	Sabb	50	3	Torleif Thomassen, Akkarvik
268 Må Gaven	22.0	6.0	3.0	—	—	T 51	—	Sabb	50	5	Kare Samuelsen, Maursund
269 Må Asbjørn	21.0	5.0	2.5	—	—	T 30	—	Sabb	48	4	Selmer Jensen, Hammes

T-SK. Skånland merkedistrikt.

1 Må Snøgg	20.8	7.4	3.9	—	—	T 51	—	F M	51	6	Andor Lind, Sandstrand
2 Må Tuna	25.0	6.5	3.6	—	—	T 32	—	Solo	32	8	Mathias Mathisen, Evenskjer
3 Mk Sjøridderen	52.0	15.5	6.5	—	—	T 06	—	Wich	24	25	Karl Pedersen m fl, Sandstrand
4 Må Arne	21.0	5.0	2.0	—	—	T 28	—	Atlan	23	4	Oluf Pedersen m fl, Sørlavangen
5 Mk Solvang	50.0	16.0	7.0	—	—	T 15	—	Bolin	15	32	Søren Jakobsen m fl, Sørlavangen
6 Må Alken	22.0	6.0	5.0	—	—	T —	—	Sabb	?	5	Harald Sørensen, Sandstrand
7 Må Haring	23.0	6.4	5.0	—	—	T 21	—	Wich	?	?	Korn Andersen, Sandstrand
8 Mk Midnatsol	38.0	13.0	5.0	—	—	T 17	—	Rapp	27	15	Oluf Markusen Sør-Rollnes
10 Må Unni	18.5	6.5	3.0	—	—	T 51	—	F M	51	4	J Jacob Mikkelsen, Sandstrand
11 Må Trygg	21.0	7.0	3.5	—	—	T 42	—	Sabb	42	4	Bernhof Hansen, Sandstrand
12 Må Teisten	28.0	9.0	3.8	—	—	T 22	—	Grei	20	7	Nordal Hansen, Evenskjer
13 Må Buster	18.5	5.0	3.0	—	—	T 32	—	Ø M	32	6	Olaf Willumsen, Evenskjer
14 Ms Lima	42.0	14.0	5.0	—	—	T 13	—	Bolin	13	12	Bj Bertheussen, Evenskjer
15 Må Heim	26.0	8.5	4.5	—	—	T 45	—	Unio	46	7	Kare Johansen m fl, Evenskjer
16 Ms Ragnhild	35.0	11.5	6.0	—	—	T 26	—	Unio	26	15	Julian Pettersen, Evenskjer
17 Må Karl Erik	18.0	6.5	3.0	—	—	T 51	—	F M	52	4	Sigv Isachsen, Sandstrand
18 Må Reks	19.0	7.0	3.0	—	—	T 52	—	F M	52	4	Nik Hansen, Tovikstrand, Tovik
19 Må Letten	19.0	5.0	2.5	—	—	T —	52	Real	51	5	Malvin Hansen, Sørrollnes
20 Mk Prius Harald ⁸⁰	65.0	17.4	?	43	14	T 38	—	Wich	37	50	Harald Olaf Olsen m fl, Sør-Rollnes
21 Ms Knut	34.0	11.5	5.5	—	—	T 23	—	Leva	?	8	Hans Dreier, Sandstrand
22 Må Frig	26.0	8.0	3.0	—	—	T 20	—	Heim	18	7	P Hansen, Søravangen
24 Må Frisell	25.0	7.5	4.0	—	—	T 34	44	Wich	36	6	Eivind Johansen, Søravangen

T-SK Skånland — T-SA Sørreisa.

Farkostens nummer art og navn	Lengde	Bredde	Dybde	Tonn			Maskin			Eierens (den korresponderende- reders) navn og postadresse	
				Br.	Nt.	Materiale	Byggear	Ombår	Hva slags		Byggear
26 Mkr Heimdal ^o	39.5	12.2	6.2	—	—	T 27	39	Grei	34	4	Sofus Johansen m fl. Sør-Rollnes
27 Ma Vesla	22.0	6.5	3.0	—	—	T 35	—	F M	36	6	Johan Olsen, Tovik
28 Ma Liabugt	26.0	9.0	3.5	—	—	T 07	—	Bolin	25	6	Oluf Lian, Sørlavangen
30 Ma Alfhuil	24.0	7.0	4.0	—	—	T 30	—	Eide	34	4	Hans Karlsen m fl. Sørlavangen
31 Ma Rapp	17.0	5.0	3.0	—	—	T 44	—	F M	45	4	Lingolf Lind, Evenskjer
32 Ma Snøgg	23.0	5.0	3.0	—	—	T 45	—	F M	47	6	Sverre Warberg, Evenskjer
33 Mk Ured	65.0	17.5	7.0	42	16	T —	20	Alfa	07	24	Hans E Hansen m fl. Tovik

T-SD. Storfjord merkedistrikt.

1 Mk Kapp	44.0	14.0	7.0	—	—	T 12	30	J M	37	60	Simon Nilsen m fl. Rasteby
2 Ma Lita	18.0	6.0	2.3	—	—	T 46	—	Real	47	6	Isak Larsen, Horsnes
3 Mk Einar ^o	60.9	18.1	8.8	49	15	T 47	—	Finø	47	100	Joh P Pedersen m fl. Rasteby
4 Mk Nanny	47.0	13.0	6.5	—	—	T 18	39	Gide	36	28	Kristian Letto m fl. Horsnes
5 Ms Marie ^o	45.0	16.0	6.0	—	—	T 10	—	Rapp	42	45	Joh A Johansen m fl. Rasteby
6 Ma Snøgg	21.0	6.5	3.5	—	—	T —	—	F M	?	4	Joh A Heiskel m fl. Stubbeng
7 Mk Elgnes	43.0	15.0	7.0	—	—	T 26	—	Wich	26	25	Hans H Kiil m fl. Skibotn
8 Mk Samhold	42.8	12.5	6.7	—	—	T 12	38	Bolin	?	20	Marius Grape m fl. Skibotn
9 Ma Real	16.0	5.0	4.0	—	—	T 46	—	Real	47	3	Agnar Olsen, Stubbeng
10 Ma Ulla	28.5	9.5	5.5	—	—	T 35	—	Wich	35	6	Karl Nilsen m fl. Berg, Kvesmenes
11 Ms Krysseren	30.0	10.0	5.0	—	—	T 41	—	Vold	44	14	Rich Andersen m fl. Rasteby
12 Ms Senia	47.3	17.0	6.3	—	—	T 08	—	Grei	29	35	Joh P Pedersen m fl. Rasteby
13 Ms Teisten	28.0	9.0	4.0	—	—	T 39	—	Wich	38	8	Vilmar Isaksen m fl. Rasteby
14 Mk Solglint	41.0	13.5	6.7	—	—	T 17	—	Bolin	27	25	Hans A Aho, Rasteby
15 Ma Borghild	20.0	6.0	4.0	—	—	T 48	—	F M	48	4	Isak Letto, Stubbeng
16 Ma Terna	29.5	9.0	4.0	—	—	T 49	—	Maru	45	16	Jørgen A Dreyer, Horsnes
17 Mk Donning	37.0	12.3	5.9	—	—	T 18	39	Rapp	38	22	Joh P Johansen m fl. Horsnes
18 Ma Sabb	22.0	7.0	3.0	—	—	T 35	—	Sabb	47	5	Nils A Nilsen, Stubbeng
19 Ma Sabb 1	20.0	5.5	3.0	—	—	T 40	—	Sabb	47	3	Nils Johansen, Rasteby
22 S/å Brødrene	24.0	7.0	3.5	—	—	T 33	—	—	—	—	Lars Nilsen m fl. Stubbeng
24 Ms Edna	45.0	15.0	7.4	—	—	T 07	—	Rapp	32	35	Jørgen A Dreyer, Horsnes
25 Mk Storfjord ^o	52.0	15.0	7.5	27	7	T 37	—	Finø	37	50	Hans E Pettersen m fl. Stubbeng
26 Mk Halden ^o	44.0	14.0	7.0	19	5	T 38	—	Unio	31	30	Harald Heiskel, Stubbeng
27 Ma Småen	21.0	6.0	3.0	—	—	T 41	—	Real	49	4	Johan Steinmoen, Rasteby
28 Mk Nord Norge 1	58.0	17.0	7.4	36	10	T 14	—	Bolin	14	40	Hans A Heiskel, Stubbeng
30 Ma Brødrene	23.3	6.0	3.3	—	—	T 47	—	Sabb	50	4	Nils Simonsen m fl. Horsnes
31 Ms Albatros	35.0	11.7	6.0	10	7	T 23	—	Wich	23	10	Arthur Isaksen, Horsnes
32 Ma Torild	22.0	10.0	3.5	—	—	T 50	—	Sabb	50	5	Malvin Vilhelmsen, Skibotn
33 Mkr Andungen	25.0	7.5	4.0	—	—	T 50	—	Sabb	49	5	Hans V Hansen m fl. Rasteby
34 Ma Kjell	18.0	6.0	4.0	—	—	T 51	—	F M	51	6	Johan Pedersen, Rasteby
35 Ma Mea	18.0	6.0	3.0	—	—	T 36	—	Real	51	5	Peder Steinlund, Rasteby
36 Ma Snøgg 1	23.0	7.0	3.5	—	—	T 30	52	Sabb	50	5	Nils E Larsen, Rasteby

T-SA. Sørreisa merkedistrikt.

1 Mk Langfjell ^o	71.8	17.8	9.3	57	19	T 38	—	Wich	38	90	Erhart Sorstrøm m fl. Sørreisa
2 Mk Gaudal	45.0	14.6	6.0	—	—	T 34	—	Bolin	19	25	Alf Pedersen, Sørreisa
3 Mk Sandhorne [*]	50.5	17.0	7.3	35	11	T 16	—	Unio	35	50	Bernh Henriksen m fl. Sørreisa
5 Mk Øverlund ^o	55.5	16.5	6.8	32	9	T 16	40	Bolin	40	60	Kr E Øvermo m fl. Sørreisa
6 Mk Valen 1 ^o	60.3	17.0	9.0	39	12	T 34	—	Munt	34	75	Axel Iversen, Sørreisa
7 Mk Hjertind	53.0	16.6	9.0	—	—	T 23	—	Unio	39	60	Andr J Haugen m fl. Sørreisa
8 Mk Svålen ^o	45.7	15.5	6.4	26	8	T 20	—	Unio	35	50	Erik Eriksen m fl. Sørreisa
9 Mk Lundenes [*]	50.0	16.7	7.2	36	12	T 33	—	Wich	39	50	Jakob Lundberg m fl. Sørreisa
10 Ms Vilhelmine	49.3	16.0	9.0	24	12	T 06	—	Bolin	25	40	Jak Jensen, Sørreisa

T-SA Sørreisa.

Farkostens nummer art og navn	Lengde	Breidde	Dybde	Tonn		Materiale	Byggeår	Ombår	Maskin		Eierens (den korresponderende reders) navn og postadresse
				Br.	Nt.				Hva slags	Byggeår	
11 Mk Morgengry* ^o	48.5	15.6	6.6	—	—	T 30	52	Bolin	30	45	Daniel Nikolaisen m fl, Dypvåg
12 Må Basse	22.0	7.0	3.0	—	—	T 48	—	Sleip	49	7	Hans H Furøy, Sørreisa
13 Må Kvikkk	20.4	5.4	3.0	—	—	T 33	—	Sleip	33	2	Kristian Lekang, Sørreisa
14 Ms Havbris	24.7	8.0	3.4	—	—	T 37	—	Rapp	19	5	Jens Jakobsen m fl, Espenesbogen
15 Mk Langøen	49.6	16.2	6.0	30	9	T 13	37	Bolin	15	32	J H Nøstvik, Sørreisa
16 Må Glogg	23.0	7.5	6.0	—	—	T 52	—	FM	52	6	Arne Jensen, Russevåg
17 Ms Agnes 1	51.0	16.0	8.5	—	—	T 08	29	Brun	29	48	Berth Bertheussen m fl, Sørreisa
18 Mk Tranøyfjord*	50.7	17.4	7.5	35	12	T 20	—	Unio	35	50	Hagbert Hansen, Sørreisa
19 Mk Myra* ^o	53.5	16.0	6.8	32	11	T 19	39	Unio	36	50	Peder Mathisen, Sørreisa
20 Mk Isbjørnen	61.0	18.5	8.8	48	24	T 90	14	Bolin	13	40	Fredrik Jansen, Sørreisa
21 Ms Florida	45.0	15.5	8.0	—	—	T 09	37	Bolin	29	30	Magnus Nordmo, Sørreisa
22 Mk Br Prøve* ^o	60.0	17.6	8.1	49	14	T 12	—	Munt	33	75	Godtlib Jensen, Sørreisa
23 Mk Gudrun	47.0	15.0	7.0	—	—	T 17	—	Unio	38	30	Ole Iversen m fl, Sørreisa
24 Mk Unkas* ^o	55.6	17.8	7.6	38	11	T 49	—	Unio	42	50	Torleif Mikalsen m fl, Sørreisa
25 Ms Hilda	37.0	13.3	6.2	—	—	T 16	36	Bolin	29	20	John Jensen, Sørreisa
26 Ms Von	23.0	7.5	3.5	—	—	T 39	—	Sleip	40	7	Zakarias Lind, Sørreisa
27 Ms Brekkan	25.0	8.3	4.0	—	—	T 48	—	Sabb	48	5	Ole Johansen, Espenesbogen
28 Mk Dønning	42.0	13.0	7.4	—	—	T 17	—	Rapp	35	24	Olav Eriksen m fl, Sørreisa
29 Ms Snorre	26.0	8.6	4.0	—	—	T 32	—	Ngrei	39	9	Ingv M Solberg m fl, Russevåg
30 Mkr Berg	29.8	10.0	4.8	—	—	T 49	—	Rapp	49	17	Jakob Ramberg, Sørreisa
31 Mk Nylund	49.5	13.5	6.0	—	—	T 23	39	Unio	35	30	Harald Olsen m fl, Sørreisa
32 Ms Nesheim	51.5	18.8	7.5	39	18	T 97	53	Skan	17	40	Johan Ludviksen, Sørreisa
33 Mk Imes	51.0	16.0	7.5	31	8	T 26	—	Wich	26	40	R H Smørgård, Sørreisa
34 Må Aud	23.0	7.6	4.0	—	—	T 35	—	Rapp	36	7	Jens Olsen, Russevåg
35 Ms Njord	44.5	14.5	7.0	—	—	T 09	—	Unio	30	30	John Olsen m fl, Russevåg
36 Ms Per	37.0	12.1	4.8	—	—	T 28	33	Rapp	28	14	E A Estensen, Sørreisa
37 Må Snarken	18.0	5.0	3.0	—	—	T 32	—	Wich	37	2	Jakob Rørslett, Sørreisa
38 Ms Brynje	30.0	10.3	3.3	—	—	T 39	—	Rapp	43	14	Kristian Solberg m fl, Russevåg
39 Ms Børingen	34.3	12.3	5.3	9	3	T 28	—	Wich	28	12	Jak Bendiksen m fl, Sørreisa
40 Mk Oimara	64.5	17.9	8.8	49	29	T 89	—	Bolin	29	40	Johan Jansen m fl, Sørreisa
41 Mk Solbergfjord* ^o	92.1	21.7	9.6	124	46	T 50	52	Alfa	50	240	A Vinterli m fl, Sørreisa
42 Mk Noris*	63.4	17.4	7.4	41	10	T 06	46	Bolin	15	80	P Langaune, Sørreisa
43 Må Sill	19.0	7.0	5.0	—	—	T 20	—	Marn	40	5	Erling Olsen, Sørreisa
44 Mk Rensmo* ^o	59.1	18.5	7.8	48	14	T 17	49	Munt	35	100	H J Hansen m fl, Hemmingsjord
46 Mk Løvang* ^o	63.3	18.2	7.3	49	18	T 35	51	Brunv	51	100	Bertha Bertheussen m fl, Sørreisa
47 Må Oddemann	24.0	8.5	4.0	—	—	T 52	—	Sleip	51	7	Edv Nergård, Sørreisa
48 Mkr Ask	23.0	9.0	6.0	—	—	T 50	—	Sabb	50	5	Bernt Pedersen, Sørreisa
50 Ms Silvery*	55.5	20.1	8.6	—	—	T 19	—	Unio	32	75	Mikal Larsen m fl, Sørreisa
52 Mk Kapella 3*	77.8	21.2	10.5	97	40	T 78	41	Unio	41	100	Alfred Angel, Sørreisa
53 Mkr Angle 1* ^o	75.0	19.0	9.3	73	29	T 42	—	Unio	42	100	Johan Angell m fl, Sørreisa
54 Må Normo	35.0	9.0	3.0	—	—	T 13	—	Norm	14	7	Kr Pedersen, Hemmingsjord
55 Må Snøgg	19.0	6.0	?	—	—	T 46	—	FM	38	3	Peder Sørgård, Sørreisa
58 Mk Von 2	33.7	11.7	5.2	—	—	T 14	—	Rapp	38	17	A H Jakobsen m fl, Hemmingsjord
60 Ms Brødrene	26.0	9.0	4.5	—	—	T 29	—	Heim	29	7	Harald Jakobsen, Sørreisa
61 Må Snøgg	19.0	6.5	3.5	—	—	T 51	—	FM	51	4	Andreas Kildal, Russevåg

De engelske HUGHES EKKOLODD

har funnet mer fisk enn noen annen type. Unngå eksperimentlodd.

Kjøp Hughes lodd hos Borchs Elektrodiesel A.s, Tromsø og B. Simonsen, Breivoll.

Hovedrepr.: INGENIØRFORRETNINGEN ATLAS A.s.

T-SA Sørreisa — T-TK Torsken.

Farkostens nummer art og navn	Lengde	Bredde	Dybde	Tonn			Maskin			Eierens (den korresponderende reders) navn og postadresse	
				Br.	Nt.	Materiale	Byggear	Ombyr	Hva slags		Byggear
62 Må Fiskerjenta	18.0	5.0	3.5	—	—	T 41	—	FM	44	4	A Hansen, Hemmingsjord
64 Mk Bølgen	33.0	10.0	7.0	—	—	T 24	—	Skand	?	19	Hartl Hansen m fl. Hemmingsjord
66 Må Svanen	19.0	5.0	3.0	—	—	T 35	—	Fiks	30	3	Fritjof Ramberg, Sørreisa
68 Mkr Wikland* ^o	52.0	15.0	7.0	26	8	T 45	—	Brun	45	50	Jakob M Nøstvik, Sørreisa
70 Mkr Havsøl* ^o	74.0	18.0	9.5	69	32	T 45	—	Wich	44	50	Sverre Jensen m fl. Sørreisa

T-TK. Torsken merkedistrikt.

1 Må Snøgg	22.0	7.0	4.0	—	—	T 46	50	Sabb	50	5	Johan Eide, Torsken
2 Mk Svens- grund 1* ^o	43.8	16.0	7.6	27	7	T 35	—	Wich	35	40	Sverre Bugge, Gryllefjord
3 Må Marna	19.0	6.0	4.0	—	—	T 51	—	Sabb	51	4	Alf Jakobsen, Gryllefjord
4 Må Oddmund	23.5	6.5	4.5	—	—	T 24	—	Sabb	39	4	O E Tollefsen, Kaldfarnes
5 Dk Vika	67.2	16.6	7.5	55	21	K 08	—	damp	08	50	Harry Alvær, Gryllefjord
6 Mk Nordvest- banken* ^o	56.9	17.2	8.0	42	12	T 48	—	Heim	48	100	B Benjaminen, Grunnfarnes
7 Må Star	19.0	6.0	2.5	—	—	T 35	—	Marn	35	3	B Samuelsen, Barbogen
8 Må Svanen	21.0	6.0	3.0	—	—	T 38	—	mtor	?	5	Othelius Wilgård, Torsken
9 Ms Åse	25.0	8.0	3.2	—	—	T 43	—	Sabb	38	5	Henrik Arberg, Flakstadvåg
10 Ms Brødre	29.9	4.5	9.5	—	—	T 38	—	Stabil	27	10	Jul Storas m fl. Gryllefjord
11 Mk Elo	39.4	13.6	5.7	15	5	T 16	—	Unio	40	30	Karl Dahl m fl. Gryllefjord
12 Mk Vally	38.5	12.5	6.0	—	—	T 38	—	Unio	50	20	Korn Samuelsen m fl. Gryllefjord
13 Må Torsken	20.0	5.0	2.5	—	—	T	—	mtor	?	5	Karl Pettersen, Torsken
14 Mk Tern	38.5	12.0	6.0	—	—	T 38	—	Unio	39	20	B Samuelsen, Gryllefjord
15 Må Kvikk	23.0	7.5	3.0	—	—	T 42	—	Sabb	42	5	Fridtj Pedersen, Rørsand i Senja
16 Må Solo	20.0	5.0	2.0	—	—	T 33	—	Solo	40	3	Arne Andreassen, Torsken
17 Ms Bølgen	28.0	9.6	4.0	—	—	T 35	—	Unio	35	7	H Andreassen m fl. Kaldfarnes
18 Må Sigurd	19.0	6.0	2.0	—	—	T	—	Marn	?	4	Markus Hansen, Gryllefjord
19 Må Fix	20.0	6.0	2.0	—	—	T 29	—	Fiks	29	4	Bjarne Simonsen m fl. Torsken
20 Ms Hanna	47.9	13.1	6.4	—	—	T 31	39	Heim	35	42	Egil Blix, Gryllefjord
21 Må Gunnar	19.0	5.0	2.5	—	—	T 36	—	Sabb	39	3	Guv Gundersen, Torsken
22 Må King	18.0	6.0	3.0	—	—	T 48	—	Sleip	48	3	Lars Jakobsen, Kaldfarnes
23 Mk Fram	51.0	15.0	8.0	—	—	T 16	51	Helse	31	42	Artur Pedersen, Grunnfarnes
24 Mk Grims- bakk* ^o	58.0	16.0	8.5	35	10	T 45	—	Wich	45	50	Osv Utvik, Gryllefjord
25 Må Annar	25.0	9.0	5.0	—	—	T 45	—	Rapp	36	4	Karl H Knutsen, Arberg
26 Må Snøg 1	20.9	6.6	2.4	—	—	T 33	—	Ø M	33	3	Hildor Hansen, Gryllefjord
27 Mk Lomstinn* ^o	44.0	15.0	7.5	23	5	T 36	—	Rapp	36	45	A Eiesussen m fl. Rødsand i S.
28 Mk Sjøbrott* ^o	47.0	14.3	6.5	—	—	T 31	37	Unio	38	50	Hen Johansen, Gryllefjord
29 Mk Loyal	34.0	9.0	5.0	—	—	T 28	—	Unio	36	15	Alfred Larsen, Kaldfarnes
30 Mk Falken	27.0	7.5	3.7	—	—	T 25	39	Rapp	25	8	Egil Hansen, Kaldfarnes
31 Mk Hav- skåren* ^o	54.5	15.5	7.8	34	8	T 18	51	Unio	44	50	Sigurd Olsen m fl. Kaldfarnes
32 Ms Knappen	28.2	8.4	3.0	—	—	T 32	—	Rapp	27	10	Osv Tollefsen, Kaldfarnes
33 Mk Skjer- ringen	39.9	14.2	7.4	16	5	T 43	—	Bolin	30	30	A Ingebrigtsen m fl. Grunnfarnes
34 Ms Sabb	25.6	8.8	4.0	—	—	T 36	47	Sabb	36	5	M Kalvik, Arberg i Senja
36 Må Viking	24.0	5.0	3.0	—	—	T 18	—	Knox	?	5	Joh Wilsgård, Sifjord i Senja

„Det grofrie stoff“ **KOBBERSTOFF** fra International

Farkostens nummer art og navn	Lengde	Bredde	Dybde	Tonn			Maskin			Eieren (den korresponderende reders) navn og postadresse	
				Br. Nt.	Materiale	Byggeår	Ombår	Hva slags	Byggeår		H. K.
37 Må Terje	19.5	6.0	2.5	—	—	T 36	—	Sleip	37	3	H O Leikvik, Arberg i Senja
38 Må Kompis	20.0	6.4	3.0	—	—	T 35	—	Sleip	36	4	Karl Iversen, Grunnfarnes
39 Mk Sifjord	41.0	12.0	5.0	—	—	T 14	39	Bolin	16	20	John Jensen, Sifjord i Senja
40 Ms Tryg	26.0	9.0	3.0	—	—	T 31	—	Union	45	7	Oskar Hansen, Kaldfarnes
41 Mk Voni	39.0	12.0	6.0	—	—	T 25	—	Volda	47	22	Peder Larsen, Kaldfarnes
42 8/å Arna	32.0	11.0	4.0	—	—	T 08	—	—	—	—	Karl Arnesen m fl, Sifjord i Senja
43 8/å Norkap	32.0	11.0	4.0	—	—	T 01	—	—	—	—	Karl Arnesen m fl, Sifjord i Senja
44 Må Jann	22.0	7.0	4.0	—	—	T 43	—	Sabb	39	4	Ingolf Torbergesen, Arberg i Senja
45 Må Lyn	26.3	9.4	4.0	—	—	T 36	48	Sabb	36	5	Oskar Hansen m fl, Kaldfarnes
46 Må Rappen	26.0	8.0	2.5	—	—	T 25	—	Rapp	25	6	Eiv Hansen, Sifjord i Senja
47 Må Marry	21.0	6.5	2.5	—	—	T 34	—	Vulk	34	4	Håver Hanssen, Grunnfarnes
48 Mk Bakken*°	47.9	14.5	6.3	24	7	T 27	48	Skan	48	50	Emil Larsen, Kaldfarnes
49 Ms Aud	26.0	9.0	3.5	—	—	T 34	43	Wich	38	6	Olaf Andreassen, Kalfarnes
50 Ms Trygg	28.0	8.5	3.1	—	—	T 22	37	Vold	28	10	Konr Jakobsen, Rødsand i Senja
51 Ms Kventinn	28.5	9.5	4.5	—	—	T 38	—	Grei	?	14	Guv Hanssen, Kaldfarnes
52 Må Sæl	20.5	6.4	3.2	—	—	T 36	—	Marn	36	4	R Storås Sønnen, Gryllefjord
53 Må Gunnar	20.5	7.0	2.3	—	—	T 39	—	Ø M	30	3	Emil Bergstrøm, Gryllefjord
55 Må Per	23.9	7.5	3.7	—	—	T 35	—	Stabil	36	6	Einar Bertelsen, Kaldfarnes i S.
56 Mk Remma°	55.0	16.8	8.0	34	9	T 16	38	Munt	?	75	Matias Larsen m fl, Sifjord i Senja
57 Mk Viking*°	46.0	15.5	7.0	17	6	T 33	49	Unio	33	30	S Samuelsen, Gryllefjord
59 Må Laksen	22.0	8.0	3.4	—	—	T 48	—	Sabb	48	4	Jens Johansen, Kaldfarnes
60 Må Brødrene	24.0	7.0	3.0	—	—	T 36	—	Marn	36	3	M Johansen, Gryllefjord
61 Mkr Harsjø*	56.1	16.0	7.8	41	10	T 17	40	Munt	40	80	Harald Hansen m fl, Sifjord i Senja
62 Må Resolutt	26.0	7.5	3.5	—	—	T 33	—	Konk	?	6	P C Hanssen, Torsken
63 Mk Inland	43.7	12.8	7.0	—	—	T 16	35	Wich	34	25	Agnar Klausen, Gryllefjord
64 Mk Rolf*°	52.0	14.0	7.0	23	8	T 25	49	Unio	35	30	Markus Hansen, Gryllefjord
65 Må Dovre	28.5	9.5	4.0	—	—	T 26	—	Helse	26	8	Tr Markussen, Sifjord i Senja
66 Må Sito	20.5	6.8	2.5	—	—	T 31	—	Ø M	31	3	Joakim Hansen, Gryllefjord
67 Må Flukt	21.0	7.0	2.5	—	—	T 36	—	Sabb	36	4	Andor Larsen, Kaldfarnes
68 Må Snorre	20.0	5.0	2.0	—	—	T 38	—	Sterk	35	3	L Grande, Torsken
69 Må Gear	18.0	6.0	2.5	—	—	T 37	—	Sabb	37	3	W Jakobsen, Kaldfarnes
70 Må Herdis	19.0	7.0	3.5	—	—	T 49	—	FM	49	4	Olaf Arnesen, Kaldfarnes
71 Ms Magedutti	25.0	7.9	3.3	—	—	T 31	—	Gide	30	8	R Pettersen, Kaldfarnes
72 Må Trio	26.5	8.5	4.0	—	—	T 29	—	Rapp	29	7	Gun Arnesen m fl, Kaldfarnes
73 Ms Helge	22.0	7.5	3.2	—	—	T 36	—	Sabb	37	5	K V Arnesen, Sifjord i Senja
74 Ms Strytinn	38.0	12.0	5.5	—	—	T 38	—	Vold	39	22	Ole Hansen m fl, Kaldfarnes
75 Må Terningen	22.0	8.0	4.0	—	—	T 30	—	Sabb	39	5	Einar Antonsen m fl, Rødsand
76 Ms Rødsand°	46.8	16.5	6.8	—	—	T 09	38	Bolin	?	32	Odin Jenssen, Sifjord i Senja
77 Må Anskar	24.4	8.8	2.0	—	—	T 43	—	Sabb	41	5	Alfred Jensen, Sifjord i Senja
78 Må Idar	20.0	6.5	3.0	—	—	T 36	—	Sleip	36	4	Egil Jenssen, Gryllefjord
79 Ms Høgey	25.0	8.5	5.0	—	—	T 31	—	Fiks	15	5	Alfred Pedersen, Rødsand i Senja
80 Mk Helland*°	46.9	15.7	6.7	19	7	T 29	36	Helse	32	42	Halvd Kaurin, Gryllefjord
81 Må Hovda	22.0	8.0	4.0	—	—	T 52	—	Sabb	52	5	Peder Klausen, Gryllefjord, Senja
83 Ms Hildegunn	42.0	11.8	5.9	—	—	T 30	—	Helse	34	20	Harry Alvær, Gryllefjord
84 Må Elsa	23.0	8.0	3.7	—	—	T 33	—	Borr	33	5	Isak Tomassen, Rødsand
85 Mk Geiser°	45.5	14.0	7.0	—	—	T 33	—	Wich	33	50	Olaf Wilsgård m fl, Torsken
86 Mk Falbakk*°	64.7	16.6	7.5	41	12	T 33	51	Wich	33	40	H Wilhelmssen m fl, Gryllefjord
87 Må Sleipner	18.0	5.0	1.5	—	—	T 36	—	Sleip	36	3	Johan Brox, Hamn i Senja

SKANDIA og PENTA

diesel, råolje, parafin, bensin, skips-, båt-, og industrimotorer 3—420 hk.
Forhandlere i de fleste distrikter.

KOLBERG & FIRING A.S

Telefon 413767.

Kongensgt. 6, OSLO.

Telefon 413767.

Farkostens nummer art og navn	Lengde	Bredde	Dybde	Tonn			Maskin			Eierens (den korresponderende reders) navn og postadresse	
				Br.	Nt.	Materiale	Byggeår	Ombår	Hva slags		Byggeår
88 Må Lomen	22.0	7.0	3.6	—	—	T 36	—	Rapp	?	4	Oskar Olsen m fl, Flakstadvåg
89 Må Teisten	21.2	6.7	2.5	—	—	T 36	—	Marn	36	4	H K Hanssen, Gryllefjord
90 Mk Andfjord*o	54.3	17.6	8.3	43	11	T 36	—	Brun	36	35	Hans Hansen m fl, Gryllefjord
91 Mk Havegg*o	43.8	15.4	6.8	24	7	T 36	—	Unio	36	40	S Samuelsen m fl, Gryllefjord
92 Må Lita	17.0	4.0	2.0	—	—	T 48	—	Moto	?	2	Johannes Hansen, Torsken
93 Må Sjøblomst	19.0	5.0	1.5	—	—	T 37	—	Sleip	36	3	Iver Mikalsen m fl, Arberg
94 Må Ole	19.0	6.0	2.4	—	—	T 39	—	Ø M	39	3	Aksel Eilertsen, Hamn i Senja
95 Må Start	22.0	7.0	3.0	—	—	T 36	—	Marn	35	6	K Samuelsen, Gryllefjord
96 Må Segg	23.0	7.0	3.4	—	—	T 37	48	Sabb	48	4	Helge Jakobsen, Kaldfarnes
97 Må Heimen	28.0	8.0	4.5	—	—	T 37	—	Bolin	37	8	R Andreassen, Torsken
98 Må Vesle	20.0	6.5	3.0	—	—	T 37	—	Sabb	37	3	Hjalmar Arnesen, Kaldfarnes
99 Må Fiskerjenta	21.5	7.0	2.8	—	—	T 37	—	Ø M	30	3	Mads Andreassen m fl, Torsken
100 Mk Nor	27.0	8.5	3.0	—	—	T 37	—	Sabb	37	5	A Eriksen, Gryllefjord
101 Må Snøgg	21.0	6.0	2.5	—	—	T 34	—	Sabb	38	4	Jens Jakobsen, Kaldfarnes
102 Må Bratt	21.0	7.0	2.9	—	—	T 37	—	Sabb	37	4	Arnold Pettersen, Kaldfarnes
103 Må Pii	20.0	6.5	2.3	—	—	T 37	—	Sabb	39	4	Anne Andreassen, Kaldfarnes
104 Mk Breitind	42.0	13.6	7.0	—	—	T 36	—	Union	43	30	Hasl Hanssen, Kaldfarnes
105 Må Ranveig	21.0	7.5	3.5	—	—	T 37	—	Sabb	39	5	Rob Johansen, Grunnfarnes
107 Må Styggen	27.0	8.4	3.2	—	—	T 33	—	Bolin	33	12	Haldor Hanssen, Torsken
108 Må Solo	18.0	6.2	2.5	—	—	T 35	—	Solo	35	3	Hans Eilertsen, Hamn i Senja
110 Må Balsvik	17.5	6.4	2.0	—	—	T 38	—	Ø M	31	3	Gunnar Olsen, Hamn i Senja
111 Må Buster	20.0	6.0	3.0	—	—	T 29	—	Sabb	43	4	Dybvad Abelsen m fl, Leikvik
112 Må Rex	25.0	12.4	3.0	—	—	T 38	48	Wich	45	6	Augusta Hansen, Kaldfarnes
114 Ms Tor	25.0	8.0	4.0	—	—	T 38	—	Bønes	25	4	Jens Jenssen, Sifjord i Senja
115 Må Mor	20.0	6.2	2.1	—	—	T 39	—	Ø M	39	3	Schjeld Johansen, Gryllefjord
116 Mk Måsen	26.5	7.8	4.0	—	—	T 39	—	Brun	31	7	Ludv Pettersen, Sifjord i Senja
117 Mk Skreien*o	50.2	17.0	7.2	31	9	T 41	—	Unio	39	50	M F Karlser m fl, Gryllefjord
118 Må Buster	21.0	7.2	3.3	—	—	T 39	—	Sabb	41	5	Karstein Sørensen, Torsken
119 Må Forsøk	20.0	6.0	3.0	—	—	T 39	—	Ø M	39	3	Terje A Larssen, Gryllefjord
120 Må Bjørg	19.0	6.5	2.5	—	—	T 30	—	Ø M	39	3	Magnus Hanssen, Gryllefjord
121 Ms Magnus	26.5	8.5	3.8	—	—	T 39	—	Unio	41	7	Iver Mikalsen, Arberg i Senja
122 Ms Karl	22.8	8.0	3.5	—	—	T 39	—	Sabb	39	5	Helmer Hanssen, Kaldfarnes
123 Må Aim	20.0	6.3	3.5	—	—	T 36	—	Sabb	39	5	Kr Jørgensen, Torsken
124 Må Sveinu	20.0	7.0	3.0	—	—	T 35	—	Sabb	29	3	Aksel Arnesen, Sifjord i Senja
125 Mkr Isfjord*	55.0	17.0	7.0	34	10	T 39	—	Wich	39	50	Joak Rasmussen m fl, Gryllefjord
126 Ms Sverre	25.0	8.2	3.7	—	—	T 39	42	Sabb	39	5	M Danielsen m fl, Grunnfarnes
127 Ms Brødrene	23.0	7.8	3.8	—	—	T 39	—	Sabb	39	5	Ivar Hanssen m fl, Grunnfarnes
128 Mk Nylund*o	59.0	16.0	6.2	21	5	T 37	47	Union	44	60	Otto Flatten, Hamn i Senja
129 Må Mossa	18.0	7.0	3.5	—	—	T 50	—	Meteo	50	3	Torodd Wilskår, Torsken
130 Må Sprøyt	25.2	8.0	3.3	—	—	T 39	—	Wich	39	3	C Sedeniussen, Gryllefjord
131 Mkr Brei- grunn*o	58.0	16.5	8.5	41	15	T 42	—	Wich	42	50	Jens Leikvik m fl, Gryllefjord
132 Mk Ula	38.0	12.5	6.0	—	—	T 41	—	Wich	?	20	Johan Eide m fl, Gryllefjord
133 Ms Brødrene	27.3	9.2	3.8	—	—	T 34	—	Unio	43	10	Agnv Andreassen m fl, Kaldfarnes
134 Må Brør	21.0	6.2	2.3	—	—	T 38	—	Sabb	39	4	Hendry Jakobsen, Arberg i Senja
135 Må Hans	21.0	6.0	2.5	—	—	T	41	Sabb	40	4	Alf Martinsen m fl, Arberg i Senja
136 Må Bamse	18.5	5.5	2.2	—	—	T 42	—	Ferro	?	3	Roudd Johansen, Torsken
137 Må Proven	20.0	7.0	3.5	—	—	T 38	—	Sabb	39	4	Daniel Hansen, Torsken

HENRY FRIBAKK, Bodø

Radio — Skipsradioanlegg — Båtlys — Ekkolodd.

Reparasjonsverksted for radio og båtlysanlegg — Montering og service.

Telegramadresse: Fribakk.
Telefon: 1146.

Farkostens nummer art og navn	Lengde	Bredde	Dybde	Tonn		Materiale	Byggeår	Ombår	Maskin		Eierens (den korresponderende reders) navn og postadresse
				Br.	Nt.				Hva slags	H. K.	
138 Må Thor	24.0	6.0	4.0	—	—	T 37	—	Rapp	?	7	Magnor Nilssen, Sifjord i Senja
139 Må Brødrene	21.0	6.0	2.5	—	—	T 29	—	Sabb	41	4	Leif Arberg, Arberg i Senja
140 Må Bølgen	22.8	7.7	3.0	—	—	T 40	—	Sabb	41	5	Tormod Nilssen m fl. Grunnfarnes
141 Må Hjordis	22.0	6.0	3.0	—	—	T 24	—	Fiks	24	4	Sv Andreassen, Kaldfarnes
142 Må Lill	18.0	6.0	2.5	—	—	T 38	—	Sabb	41	4	Peder Flaksta, Flakstavåg
143 Må Sabben	21.0	6.5	2.5	—	—	T 38	—	Sabb	38	5	Rasm Rogde Gryllefjord
144 Må Tuss	19.0	6.0	2.5	—	—	T 32	—	Wate	?	4	T Andreassen, Torsken
145 Mkr Stroud* ^o	60.0	20.0	10.5	44	14	T 30	—	Saffl	?	80	Ingvar Andreassen m fl. Torsken
146 Må Star	21.0	5.0	3.0	—	—	T	—	mtor	?	4	Agnar Mikalsen, Torsken
147 Må Dugar	17.5	5.2	2.0	—	—	T 37	—	Bones	12	3	Jarl Mikalsen, Kaldfarnes
148 Må Rollo	18.0	6.0	3.0	—	—	T 38	—	Rollo	47	3	Olaf Kristiansen, Hamm i Senja
149 Mk <i>Scens-</i> <i>grunn*</i>	67.0	17.4	8.5	47	17	T 07	—	Munt	21	60	Emil Eleseussen, Rødsand
150 Mk Øksfjord ^o	47.5	14.0	8.0	—	—	T 38	—	Lava	41	75	Egil Jensen, Gryllefjord
151 Må Kari	22.0	6.0	3.0	—	—	T 47	—	Sabb	47	4	Ivan Pettersen, Kaldfarnes
152 Må Astrid	22.0	6.0	4.0	—	—	T 24	—	Sabb	47	3	P M A Pettersen, Grunnfarnes
153 Ms Fangst	26.0	10.0	5.0	—	—	T 45	—	Sabb	30	10	Iver Andreassen, Sifjord i Senja
154 Må Havella	18.0	5.8	2.5	—	—	T 37	—	Tenfj	37	4	Martin Hansen, Rødsand
155 Ms Signal	25.0	9.0	5.0	—	—	T 47	—	Sabb	47	5	Hj Arnesen, Kaldfarnes
156 Må Petter	20.0	6.0	3.0	—	—	T 28	—	Ø M	38	3	Berge Pedersen m fl. Kaldfarnes
157 Må Klakken	18.4	4.2	3.6	—	—	T 45	—	Reko	20	2	Edm Olsen, Kaldfarnes
158 Må Glimt	18.0	6.0	3.0	—	—	T 49	—	Sleip	48	3	Agnar Arnesen, Kaldfarnes
159 Må Snorre	18.0	6.0	3.4	—	—	T 49	—	Sleip	48	3	Gunnar Arnesen, Kaldfarnes
161 Må Lissi	19.5	6.0	3.5	—	—	T 38	—	Penta	38	7	Leif Johansen, Torsken
162 Må Åse	18.0	5.0	3.0	—	—	T 46	—	Sabb	46	4	Magnor Arnsen, Kaldfarnes
163 Mk Skandia	31.0	9.0	5.0	—	—	T 15	36	Skau	35	15	Henry Andreassen, Kaldfarnes
164 Må Steinar	18.0	6.0	3.0	—	—	T 49	—	Sabb	49	4	L Marskussen, Finnes, Sifjord
165 Må Kryssaren	22.0	7.0	3.5	—	—	T 49	—	Sleip	50	7	Astrup Arnesen, Sifjord i Senja
166 Må Spurven	18.0	7.0	3.0	—	—	T 50	—	Marn	50	5	Odin Jensen, Sifjord i Senja
167 Må Per	20.0	9.0	4.0	—	—	T 49	—	Sabb	49	4	Magnor Nilsen m fl. Gryllefjord
168 Må Gløgg	20.0	8.0	4.0	—	—	T 49	—	Sabb	49	4	Hjalmar Hansen, Gryllefjord
169 Må Sigmund	19.0	6.0	3.0	—	—	T 50	—	Sleip	50	4	R Fredriksen, Gryllefjord
170 Mk Bråttsjø* ^o	51.9	15.3	6.3	—	—	T 34	51	Wich	34	40	Osv Utvik, Gryllefjord
171 Mkr Lillemor	25.9	9.7	4.5	—	—	T 50	—	Union	51	7	G Torbergesen, Gryllefjord
172 Må Flukt	18.0	6.0	3.0	—	—	T 51	—	Sleip	50	3	Karl Joh Wilsgård, Torsken
173 Må Poiken	18.0	6.0	4.0	—	—	T 51	—	Marn	38	5	Jens Jakobsen, Kaldfarnes
174 Mkr Syd- kapp* ^o	55.5	17.6	7.8	36	13	T 37	—	J M	37	100	Petter Blix m fl. Gryllefjord
175 Må Parat	20.0	7.0	3.0	—	—	T	—	Sabb	48	4	Josefine Mikalsen, Torsken
176 Må Senjavind	20.0	6.0	4.0	—	—	T	—	51 Sabb	41	4	Anne M Helene, Arberg i Senja
177 Må Frisco	22.8	8.3	4.5	—	—	T 51	—	Sabb	51	5	Ivar Karlisen, Gryllefjord
178 Må Finken	17.0	6.0	3.0	—	—	T 51	—	Sleip	51	3	Fridtj Samuelsen, Torsken
179 Må Terje	17.0	5.1	2.2	—	—	T 51	—	F M	51	4	Joh Simonsen, Grunnfarnes, Senja
180 Må Marholmen	17.5	5.4	2.3	—	—	T 52	—	Sleip	52	4	Ole Hansen m fl. Kaldfarnes, Senja
182 Må Knoll	18.5	5.5	2.5	—	—	T 52	—	Sleip	49	3	L Linløkken, Grunnfarnes, Senja

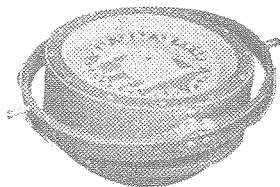

KOMPASSER OG INSTRUMENTER

J.C. KROHN & SØN A.S.

Strandgaten 58, Telefon 10 568.

BERGEN.

Farkostens nummer art og navn	Lengde	Bredde	Dybde	Tonn		Materiale	Byggeår	Ombår	Maskin		Eierens (den korresponderende reders) navn og postadresse
				Br.	Nt.				Hva slags	H. K.	
1 Mk Hermod ^o	52.8	16.3	7.5	—	—	T 45	—	Unio	40	50	H Andreassen, Espenesbogen
2 Mk Spurven 1	37.0	11.5	9.0	—	—	T 22	—	Grei	35	20	K Olsen, Frodvåghamn
3 Ma Andungen	17.8	4.8	2.0	—	—	T 26	—	F M	32	2	Joh Langaas Stronglandshals
4 Ms Hofso	40.0	13.5	6.5	—	—	T 08	—	Rapp	26	20	Edv Hofsoy m fl, Stonglandseidet
5 Ma Basse	18.0	7.0	3.0	—	—	T 37	—	Sleip	41	3	Reidar Andreassen, Espenesbogen
6 Mk Gevinst* ^o	52.0	14.0	6.5	—	—	T 30	49	Heim	30	42	Enok Enoksen, Frovåghamn
7 Mk Wågsfjord	36.0	12.0	6.0	—	—	T 32	—	Unio	33	15	Herolf Olsen, Espenesbogen
8 Ma Pelle	19.0	6.0	4.0	—	—	T 30	—	Fiks	23	3	Sverre Svendsen, Tranøybotn
9 Ma Knut	20.0	6.0	3.0	—	—	T 32	—	Rapp	13	4	Magnus Storfjord m fl, Vangsvik
10 Ms Kapella	43.0	14.0	6.0	—	—	T 19	—	Rapp	37	35	J Andersen m fl, Stonglandseidet
11 Ms Udtland ^o	39.0	14.0	6.5	—	—	T 08	—	Rapp	26	25	Sverre Jenssen m fl, Vangsvik
12 Ms Coylon	47.0	16.0	12.0	—	—	T 07	—	Grei	16	30	Rich Solheim m fl, Vangsvik
13 Ms Havblik 2	31.0	10.0	6.0	—	—	T 37	45	Rapp	?	14	Joh Langas, Stonglandseidet
14 Ma Sabb	19.1	6.4	3.2	—	—	T 47	—	Sabb	47	3	Hj Johansen, Lekangsund
15 Ms Star	26.0	8.5	4.5	—	—	T 42	—	Sabb	37	5	Sig Andreassen, Stonglandshals
16 Ms Glomtinn	35.5	11.0	5.5	—	—	T 34	—	Union	30	15	Ansgar Amundsen, Frovåghamn
17 Ma Brødrene	32.0	9.0	4.5	—	—	T 27	—	Wich	27	10	Bjarne Isaksen, Tranøybotn
18 Ma Snøgg	20.0	7.0	3.0	—	—	T 38	—	Sabb	32	4	Hans Lavik, Espenes i Senja
20 Ma Måken	19.0	6.0	4.5	—	—	T 46	—	Sabb	42	3	O Bertheussen, Lekangsund
22 Ms Sonja	26.0	9.0	4.0	—	—	T 39	—	Børr	32	8	Sv Lanes, Stonglandseidet
24 Ma Svanen	18.0	5.5	3.0	—	—	T 48	—	Sleip	45	5	Sverre Uteng, Stonglandseidet
25 Mkr Nordkapp*	50.0	15.5	7.5	27	8	T 39	—	Unio	37	50	L Hanssen, Espenesbogen
26 Mk Brødrene	42.0	13.0	6.0	—	—	T 21	—	Heim	48	35	Olaus I Wiken m fl, Vangsvik
27 Ms Tjell	23.5	7.5	3.5	—	—	T 36	—	Sabb	36	5	H Stangnes, Lekangsund
29 Ma Kvikk	20.0	6.5	3.5	—	—	T 50	—	F M	50	6	H Iversen, Stonglandseidet
30 Ma Kvikk	15.0	4.0	3.0	—	—	T 36	—	C P	36	4	H Andreassen, Stonglandseidet
31 Ms Gerd	45.0	15.4	8.0	—	—	T 05	—	Grei	15	26	Sig Lanes m fl, Stonglandseidet
32 Ma Bobb	22.0	6.0	2.5	—	—	T 29	—	Leva	?	5	Peder Jacobsen, Skatvik i Senja
33 Mk J Drage* ^o	54.5	18.3	8.3	47	13	T 14	—	Unio	44	60	K Stangnes m fl, Lekangsund
34 Ms Lystind	26.0	8.3	3.5	—	—	T 36	—	Elefa	?	6	J Pedersen m fl, Stonglandshals
35 Mk Laksen	36.0	11.0	5.0	—	—	T 47	—	Unio	47	20	Olav Waugberg, Espenesbog
36 Ma Terje Viken	20.0	5.5	2.8	—	—	T 11	—	Fiks	17	4	Agnar Langaas, Frovåghamn
37 Mk Hav- glimt 1* ^o	64.0	16.0	7.5	40	14	T	—	50 Wich	50	120	D Brochmann m fl, Stonglandseidet
38 Ma Bør	31.0	10.0	5.0	—	—	T 24	39	Unio	38	15	J Ernsten, Frovåghamn
40 Mk Ariel	47.0	13.5	8.0	—	—	T 15	36	Avan	18	22	H Svendsen, Tranøybotn
41 Ma Spurven	21.0	6.0	4.0	—	—	T 40	—	F M	44	7	M Pedersen m fl, Stonglandseidet
42 Mk Harald	50.0	15.1	6.3	—	—	T 07	—	Ø M	29	55	V Langaas, Stonglandseidet
43 Mk Senjafjell* ^o	56.7	17.7	7.8	38	12	T 39	—	Wich	39	50	Bj Solbøe m fl, Lekangsund
44 Ma Fix	24.0	8.0	4.5	—	—	T 50	—	Fix	?	5	Alf Skjernes m fl, Espenesbogen
45 Ms Faks- grunn* ^o	56.2	17.0	8.0	45	15	T 10	48	Unio	35	50	Vilh Lekang m fl, Lekangsund
46 Ma Teisten	21.0	6.0	3.0	—	—	T 38	—	Wich	46	6	H Pedersen m fl, Stonglandseidet
48 Ms Pilen	34.0	11.0	5.0	—	—	T 13	34	Vold	48	22	D Lanes, Stonglandseidet
49 Ms Liv 2 ^o	36.8	12.0	5.7	—	—	T 35	—	Rapp	39	24	Th Ernsten m fl, Frovåghamn
50 Mkr Streif	23.0	7.0	3.4	—	—	T 44	—	Frem	43	5	Sigurd Moen, Espenesbogen



Monopol

KOBBERPLAST
PLASTIC BUNNSTOFF

Farkostens nummer art og navn	Lengde	Bredde	Dybde	Tonn			Maskin		Eierens (den korresponderende reders) navn og postadresse		
				Br. Nt.	Materialie	Byggeår	Hva slags	Byggeår		H. K.	
51 Må Tor	19.8	5.4	2.4	—	—	T 30	46	Ø M	45	4	Ingv Hoføy m fl. Stonglandshals
52 Mk Boringen	41.0	13.0	7.0	—	—	T 14	—	Wich	27	20	Peder Bergvoll, Frovåghamn
53 Må Lilly	19.5	6.3	2.5	—	—	T 37	—	Sabb	43	4	J Lorentsen, Vangsvik
54 Må Fix	19.0	6.0	3.5	—	—	T 46	—	Bones	45	4	A Bertheussen, Stonglandseidet
55 Må Kamerat	19.5	5.9	2.2	—	—	T 47	—	Ø M	46	6	K Ryvoll, Lekangssund
56 Ms Svana*	43.0	14.0	6.0	—	—	T 13	—	Rapp	38	29	K Olsen, Frovåghamn
57 Må Fart	19.0	7.0	3.0	—	—	T 45	—	Bilm	?	20	Olaf Jensen, Tranøybotn
58 Ms Trygg	38.2	13.0	5.2	—	—	T 22	—	Brun	26	20	Martin Karlsen m fl. Strengelvåg
59 Må Per	20.0	6.0	3.0	—	—	T	—	20 Sleip	44	4	Leif Isaksen, Tranøybotn
60. Må Tor	21.0	6.0	3.0	—	—	T 20	—	Sabb	5	5	Jakob Olsen m fl. Skatvik
62 Ms Kobben	22.0	7.0	3.0	—	—	T 48	—	Sabb	47	5	Tr Eidissen, Frovåghamn
63 Må Sleipner	23.0	6.0	3.4	—	—	T 43	—	Sleip	43	10	Hilmar Nøis, Tranøybotn
64 Må Steren	17.0	5.0	3.0	—	—	T 44	—	Marn	36	3	K Rochmann m fl. Lekangssund
65 Ms Sjøjenta	36.0	12.0	5.7	—	—	T 10	38	Rapp	19	29	Harald Myrholt, Espenesbogen
66 Mk Komsen°	43.9	13.7	6.3	—	—	T 20	—	Bolin	16	32	Halvd Børslett m fl. Vangsvik
67 Må Signal	27.0	7.5	3.0	—	—	T 47	—	Solo	39	16	Bjarne Isaksen, Tranøybotn
68 Må Teisten	17.3	4.3	2.3	—	—	T 36	46	Gam	46	5	Hermod Langås m fl. Stonglandsh.
69 Må Kjell	21.0	6.0	3.0	—	—	T 36	—	Sleip	28	4	Jens Jensen, Skatvik

T-TD. Tromsøysund merkedistrikt.

1 Mkr Norsild*°	88.6	21.8	10.3	111	39	T 41	51	Bolin	51	220	Ø Jakobsen m fl. Tromsdalen
2 Mk Maiblom- sten*°	83.0	20.0	11.0	99	33	T 11	48	Wich	?	150	Thv Brox, Tromsdalen
3 Ms Liv	47.9	15.7	6.9	22	8	T 08	—	Unio	29	30	Jentoft Johansen m fl. Vengsøy
4 Mk Heimen*°	86.7	22.6	10.7	142	47	T 29	—	Bolin	28	160	Anton Jakobsen m fl. Tromsø
5 Ms Harmoni*°	56.3	19.0	8.3	37	14	T 11	—	Munk	?	75	Ant Jakobsen m fl. Tromsdalen
6 Dkr Polarbris	133.2	26.4	14.3	362	122	J 37	—	Damp	37	1200	B Brunsvold kvalst., Tromsdalen
7 D Hval 6*	115.3	23.8	13.3	248	85	J 29	—	damp	29	850	Brunsvold kvalstasjon, Tromsdalen
8 Mk Godønes*	68.6	18.7	8.5	59	17	T 19	47	Munt	31	75	Ingv Isaksen, Tromsdalen
9 D Polarbris 2*	116.0	24.1	14.1	263	92	J 25	—	Damp	25	999	Søbj Brunsvold m fl. Tromsdalen
10 Mk Tyrihans*°	52.0	15.8	6.9	34	8	T 97	35	Unio	46	60	Lorentz Hansen, Kaldfjord
11 Mj Kassianne	62.1	18.2	7.9	49	22	T 84	39	Skar	?	40	J J Hagvold m fl. Tromsdalen
12 Må Sjøfuglen	24.0	7.0	4.5	—	—	T 36	40	Borr	?	8	H Kristiansen, Grøtnesdalen
13 Må Alken	21.0	6.0	3.0	—	—	T 36	—	Sabb	42	4	Johs Olaisen m fl. Tromvik
14 Mk Tått	36.0	12.0	6.0	—	—	T 29	—	Helse	29	20	Trygve Hansen m fl. Kaldfjord
16 Mk Vårvon*°	53.5	17.8	7.5	39	10	T 30	—	Brun	30	56	O Lockertsen, Finnkroken
17 Ms Edith	42.1	15.0	7.6	—	—	T 12	22	Wich	26	20	Olav Hansen m fl. Grøtnesdalen
18 Mk Grøtsund	38.0	11.5	7.0	—	—	T 15	47	J M	30	35	J Kristiansen, Finnkroken
19 Mk Nordkyn	45.0	13.3	5.8	—	—	T 14	40	Unio	29	20	H Hansen m fl. Grøtnesdalen
20 Mk Snetind	38.0	12.0	4.6	—	—	T 25	—	Rekor	24	20	L Larsen, Skittenev, Tromsø
21 Mkr Norsel*°	150.0	30.0	12.5	598	253	J 43	48	diesel	48	999	Skipsaksjeselsk. Nordfisk, Tromsø
22 Ms Blinken	25.0	8.8	3.5	—	—	T 46	—	Sabb	45	5	Halfdan Johansen, Måsvik
23 Mkr Nord- bjørn*°	145.0	32.0	13.5	554	214	J 42	52	Man	51	1200	Skipsaksjeselsk. Nordfisk, Tromsø
24 Mkr Hildur	42.0	13.9	6.8	15	4	T 09	46	Rapp	28	24	Bjarne Pettersen, Tønsnes
25 Ms Harald	40.0	13.1	6.0	—	—	T 39	—	Wich	26	20	J Kjelsen m fl. Vågenes
26 Mk Vågtind	42.0	13.0	6.5	—	—	T 12	40	Avan	20	20	Halfdan Larsen m fl. Tromvik

SMØREOLJER TIL ALLE MOTORER
GASOIL OG PETROLEUM.
SVIKTER ALDRI



T-TD Tromsøysund.

Farkostens nummer art og navn	Lengde	Bredde	Dybde	Toan		Materiale			Byggeår		Maskin		Eierens (den korresponderende reders) navn og postadresse
				Br.	Nt.	Materiale	Byggeår	Omlast	Hva slags	Byggeår	H. K.		
27 Mk Blink	40.0	13.5	5.5	—	—	T 13	46	Rapp	38	24			Karl Mortensen m fl, Tromsdalen
28 Ms Aktt	27.0	10.0	4.0	—	—	T 30	44	Sabb	40	5			A Løkkertsen, Skitteneelv
29 Mkr Vikøy* ^o	66.7	78.8	8.8	60	19	T 42	—	Unio	42	100			Karl Karlsen, Tromsø
30 Må Sleipner	20.5	6.0	3.0	—	—	T 38	—	Sleip	38	5			Erling Hansen, Skulsfjord
31 Mkr Von	24.0	8.5	3.5	—	—	T 39	46	Sabb	39	5			Helge Hansen, Sandessund
32 Mk Prøven	36.0	12.0	6.0	—	—	T 16	—	Unio	31	20			Einar Jensen m fl, Movik
33 Må Terna	19.0	7.0	5.0	—	—	T 50	—	Sleip	50	5			H Klaudiussen, Vengsøy
34 Ms Lilly	45.0	15.5	9.0	—	—	T 12	—	Unio	39	40			Anton Johansen m fl, Tromsøen
35 Mk Andersdal	35.0	11.0	5.5	—	—	T 38	—	Bolin	13	20			Jakob Haugan, Andersdal
37 Må Eliot	18.0	4.8	3.2	—	—	T	—	Wate	?	4			Jon Jensen, Balsnes
38 Mkr Løk- holmen*	70.0	18.9	8.9	61	22	T 48	—	Unio	48	100			Selm Jensen m fl, Mjølvik
39 Ms Norheim	48.0	15.5	7.0	20	8	T 14	—	Unio	32	30			I Figenschau, Finnkroken
41 Ms Sisilie	39.0	13.8	6.0	—	—	T 12	26	Bolin	19	20			K Johansen, Skarsfjord
42 Mk Hakon	47.0	14.1	5.5	—	—	T 16	48	Unio	37	30			A Sørensen, Kvaløyyåg
43 Ms Nordkynn	46.0	15.8	7.0	—	—	T 10	47	Heim	40	42			H Johannessen, Vollstad
44 Ms Fløyfjell* ^o	50.3	15.3	6.3	25	6	T 12	45	Unio	38	30			Henry Jakobsen m fl, Tromsdalen
45 Må Havdur	19.5	6.5	3.0	—	—	T 43	—	Sleip	43	4			K Klaudiussen, Vengsøy
46 Ms Neptun	25.2	8.8	3.8	—	—	T 44	—	Rapp	?	5			Hans Jacobsen Risøy, Tromsø
47 Ms Soltind	25.0	9.0	3.5	—	—	T 43	—	Sabb	39	4			W Kristiansen m fl, Skulsfjord
48 Mk Høyding	37.0	12.0	6.0	—	—	T 17	44	Rapp	36	17			Hakon Hansen, Finnvik
49 Mkr Vitamin* ^o	77.7	20.5	10.0	103	41	T 47	—	Unio	47	200			Bjarne Johnsen, Tromsø
50 Ms Forsøk	36.0	12.0	5.5	—	—	T 38	—	Rapp	20	12			K H Karlsen, Ramfjordnes
51 Ms Barnan	33.4	10.8	3.6	—	—	T 38	—	Bolin	?	12			J A Nilsen, Ramfjordnes
53 Mk Palmen	34.0	11.0	5.0	—	—	T 33	—	Volda	47	22			Th Pedersen Slåttnes, Tromsø
54 Mk Multind* ^o	48.4	17.1	7.3	34	10	T 51	—	Unio	44	60			Sverre Kjærvi m fl, Skogvik
55 Ms Anny	36.0	12.0	5.0	—	—	T 36	—	Brun	29	20			Hilbert Olsen m fl, Skogvik
56 Mk Barents- havet* ^o	58.0	16.0	6.3	30	10	T 26	48	Unio	50	60			S Kristiansen m fl, Finnkroken
57 Må Skårungen	22.5	6.5	5.0	—	—	T	—	Sleip	46	6			Otto Nilsen, Kvaløyyågen
58 Mk Vibe* ^o	107.8	23.8	10.7	149	98	T 19	49	Bolin	21	120			Oluf Forsa, Norrøna
60 Mk Sjøblomsten	32.0	11.2	4.5	—	—	T 33	—	Rapp	?	17			Johs Hansen, Vengsøy
61 Mk Jubæen* ^o	58.0	15.5	9.0	—	—	T 34	50	Vold	50	50			Korn Sørensen, Skarsfjord
62 Mkr Terning	31.0	9.0	4.0	—	—	T 49	—	Ngrei	31	14			Alfr Nilsen, Kaldfjord
63 Ms Thorheim	27.8	9.0	3.0	—	—	T 50	—	Bolin	?	8			H Hermansen, Nordstrand, Tr.
64 Ms Astrid	39.0	14.0	5.0	—	—	T 05	25	Bolin	31	20			Hans Lorentzen, Slåttnes
66 Mk Ragnar 2* ^o	53.0	15.0	7.5	27	8	T 24	37	Wich	37	40			H Lindrupsen m fl, Tromvik
67 Må Perlen	23.3	7.4	3.2	—	—	T 19	—	Børr	35	5			John Johnsen, Tromvik
68 Mg Havblik	26.0	8.0	3.0	—	—	T 34	—	Sabb	41	5			Leif Hansen, Finnvik Tromsø
69 Ms Kåre	30.0	10.0	5.5	—	—	T 31	—	Bolin	24	10			Einar Larsen, Skitteneelv
70 Ms Kvikk	23.0	8.0	3.5	—	—	T 38	49	Sabb	38	5			Lars Martinsen m fl, Kårvik
71 Mk Kvittvær* ^o	46.9	14.4	6.4	26	9	T 35	50	Unio	38	30			Olaf Sørensen, Skarsfjord
72 Mk Solli	41.0	13.0	6.0	—	—	T 18	37	Bolin	33	25			Johs Haugan, Andersdal, Tromsø
74 Må Rio	20.0	7.0	4.0	—	—	T 51	—	Sabb	51	5			Marin Mortensen, Larseng, Tromsø
75 Ms Brodny	35.5	11.4	4.0	—	—	T 24	33	Rapp	29	14			Einar Kaspersen, Skarsfjord
76 Ms Nordkyn	25.0	8.0	3.5	—	—	T 38	—	Sabb	34	5			Harry Berntsen m fl, Bakkefjord
77 Ms Ivan	45.4	12.5	6.0	—	—	T 34	48	J M	37	32			Jens Indahl m fl, Tromsø
79 Mkr Svaløy* ^o	72.9	21.3	9.3	82	23	T 50	—	motor	50	180			Viktor Lorentsen m fl, Tromsø

De engelske HUGHES EKKOLODD

har funnet mer fisk enn noen annen type. Unngå eksperimentlodd.

Kjøp Hughes lodd hos Borchs Elektrodiesel A.s, Tromsø og B. Simonsen, Breivoll.

Hovedrepr.: INGENIØRFORRETNINGEN ATLAS A.s.

T-TD Tromsøysund.

Farkostens nummer art og navn	Lengde	Bredde	Dybde	Toan			Maskin			Eierens (den korresponderende reders) navn og postadresse	
				Br. Nt.	Materiale	Byggear	Omhår	Hva slags	Byggear		H. K.
80 Mkr Pol- stjerna* ^o	90.6	22.5	10.9	129	45	T 49	—	Hiesel	49	300	H Jakobsen m fl, Balsnes
81 Ms Svalen	25.8	8.0	3.0	—	—	T 44	48	Sabb	48	5	Oskar Lockertsen, Finnkroken
82 Ms Blåis	48.3	16.2	7.6	28	9	T 22	48	Rapp	27	29	Johs Olsen, Tromsø
83 Ms Il	39.6	14.3	6.0	16	4	T 97	43	Unio	46	30	S Wilhelmssen, Hakøytotn
84 Ms Streif	23.5	7.5	4.0	—	—	T 33	—	Sabb	42	3	H Johansen, Minde pr Tromsø
85 Må Rosa	20.2	6.9	2.7	—	—	T 36	—	Sabb	?	4	Alf Eliassen, Vengsøy
86 Ms Jorun	42.0	16.0	7.0	—	—	T 30	—	Unio	32	20	G Hansen, Minde pr Tromsø
87 Må Blest	19.0	5.0	2.5	—	—	T 36	—	Sabb	36	3	Magnus Enoksen, Vengsøy
88 Mk Fakstind* ^o	87.3	19.8	9.0	91	28	T 17	51	Unio	41	120	V Pedersen m fl, Skulsfjord
89 Må Måstind	24.0	7.0	5.0	—	—	T 36	—	Sabb	36	5	Meyer Johansen m fl, Mjølvik
90 Mk Ingvoll*	37.3	14.1	5.7	17	5	T 50	—	Unio	50	30	Kristian Heimdal, Futrikelv
91 Ms Arne	25.3	8.5	4.3	—	—	T 36	—	Heim	36	5	Johs Jenssen, Mjølvik
92 Ms Brattfjell	37.0	12.4	6.2	—	—	T 39	—	Unio	39	20	Emil Nilsen m fl, Brattfjell
93 Mk Flink ^o	42.0	13.9	6.0	—	—	T 24	50	Unio	50	30	Johs Hanssen, Sandbakken
94 Må Pila	19.5	6.5	3.0	—	—	T 40	—	Sabb	41	3	Kare Hansen, Kaldfjord
95 Ms Steinar	25.0	9.3	3.5	—	—	T 46	—	Unio	38	10	Lindb Haugland m fl, Kårvik
96 Må Palmen	22.0	6.0	4.0	—	—	T 49	—	Sleip	48	7	H Danielsen, Gåsvær pr Tromsø
97 Mk Kvaløy	45.0	15.0	8.0	—	—	T 09	—	Stabil	25	40	Karl Kaspersen, Henrikvik
98 Ms Jorun	27.0	9.0	4.0	—	—	T 31	—	Wich	31	5	Leif Antonsen, Skulsfjord
99 Mk Svana	39.0	12.0	7.0	—	—	T 23	—	Rapp	38	22	Hans Pedersen, Skarsfjord
100 Må Odd	22.3	6.4	3.2	—	—	T 10	—	—	—	—	Krist Karlsen, Grøtnesdal
101 Må Vesla	20.8	6.5	2.8	—	—	T 22	—	Sabb	39	4	E Svendsen m fl, Tromsdalen
102 Ms Brødrene	27.0	9.0	3.2	—	—	T 33	—	Sabb	33	5	Hans Nilsen, Tromsøen
103 Mk Fremtiden	28.5	9.0	4.5	—	—	T 27	—	Borr	39	15	A Pettersen, Futrikelv
104 Må Kårk	20.4	5.9	4.0	—	—	T 26	—	Rapp	?	4	Eliot Amundsen, Guleng
105 Må Skreien	19.0	6.0	2.5	—	—	T 38	—	Sabb	39	4	Finn Gabrielsen, Vengsøy
107 Må Spurven	18.5	6.0	4.0	—	—	T 48	—	Sleip	48	3	Hagb Hanssen, Kaldfjord
108 Må Laksen	20.0	4.7	3.2	—	—	T 41	—	Sabb	42	3	Alf Lauritzen, Balsnes
109 Ms Brødrene	27.0	9.0	4.5	—	—	T 36	—	Unio	36	7	P Jakobsen, Larseng
110 Må Atom	21.3	5.0	3.0	—	—	T 43	—	Sabb	43	5	Chr Caspersen, Kårvik, Tr.sund
111 Må Eidebrødre	26.0	8.0	4.0	—	—	T 23	—	Sterk	27	5	M Eidesen, Ramfjordnes
112 Ms Hellbakk	23.0	7.5	3.5	—	—	T 39	—	Sabb	39	5	Kare Jensen, Vengsøy
113 Ms Laksen	37.4	12.3	5.1	11	3	T 37	—	Bolin	?	20	L Ingebrigtsen m fl, Skulstfjord
114 Mkr Solbris	28.0	9.5	5.5	—	—	T 50	—	Bolin	30	12	H Gundersen m fl, Andersdal
115 Ms Sjøfuglen	33.0	11.5	5.0	—	—	T 33	—	Bolin	30	12	G Jenssen, Oldervik
116 Ms Eidsvoll	46.2	15.0	6.8	—	—	T 00	—	Rapp	27	35	Olaf Pettersen, Kaldfjord
117 Må Sjøbrått	21.0	7.0	3.2	—	—	T 47	—	ØM	47	6	H Hansen, Vengsøy
118 Må Måken	19.0	6.0	3.0	—	—	T 44	—	Sleip	43	3	M Kristoffersen, Vengsøy
119 Mk Jarle	50.0	15.0	7.0	—	—	T 06	31	Unio	32	20	Hans Albrigtsen, Henrikvik
120 Mk Glitretind	30.0	8.0	5.0	—	—	T 32	—	Wich	35	10	H Isaksen, Strømsbukta
121 Mkr BlueBack*	65.6	19.3	10.0	75	26	T 49	—	Unio	49	100	Alvin Olsen, Kaldfjord
122 Mkr Tenn- båen* ^o	52.0	15.0	7.0	28	8	T 43	48	Brun	43	50	Bj Haugland Kårvik pr Tromsø
123 Må Kjell	17.0	5.0	3.0	—	—	T 46	—	Sabb	46	3	Th Jacobsen, Larseng
124 Mkr Nyholmen	26.0	8.5	3.5	—	—	T 49	—	Sabb	37	5	Oskar Hansen, Vengsøy
125 Ms Runde	23.0	7.5	3.0	—	—	T 38	—	Sabb	35	5	A Hansen, Engvik pr Tromsø

A. S RADEK - Bergen

Kontor og verksted Flyhavnen, Sandviken. Spesialverksted for
 Skipsradio - Radar - Gyro - Ekkolodd - Loran - El. logg - Peilekorrigeringer.
 Reparasjoner - Installasjoner - Reservemateriell - Akkumulatorer.
 Tlgr.adr.: Radek. Tlf.: Kontor og verksted 56946. H. Johansen, priv. 96091, etter kl. 18.
 Representant for Robertson Radioelektro.

T-TD Tromsøysund.

Farkostens nummer art og navn	Lengde	Bredde	Dybde	Tonn			Maskin			Eierens (den korresponderende reders) navn og postadresse	
				Br.	Nt.	Materiale	Byggeår	Ombar	Hva slags		Byggeår
127 Mk Grunn- egga ^o	60.0	18.0	8.5	47	15	T 48	—	Wich	47	50	H Myrreng m fl. Grøtnesdalen
128 Mk Brattfjell ^o	50.0	14.0	6.8	26	6	T 15	45	Rapp	44	45	Hj Larsen, Minde pr Tromsø
129 Ms Havbryn	36.0	12.0	6.0	—	—	T 36	—	Bolin	17	12	H Meyer Hansen, Vengsøy
131 Ma Terje	23.0	8.0	4.0	—	—	T 45	—	Sabb	48	4	Str. Wilhelmsen m fl. Storskogen
132 Ms Vesla	23.0	8.0	3.5	—	—	T 36	—	Sabb	42	5	Meyer Isaksen, Tromsø
133 Mk Hallarfjell	55.3	17.3	8.0	39	12	T 48	—	Union	47	60	Hans Hansen, Kaldsfjord
134 Ma Lillegutt	22.6	6.4	2.7	—	—	T 08	—	Sabb	43	4	E Hansen, Finnkroken
135 Mkr Jan Kåre [*]	52.0	15.0	7.0	—	—	T 46	—	Unio	34	40	Bert Berntsen m fl. Guleng, Tr.
136 Mkr Viljen	24.3	8.5	3.0	—	—	T 51	—	Sabb	50	5	Einar Jensen, Putrikselv pr. Tr.
137 Mk Viking	42.0	13.5	6.0	—	—	T 38	—	Wich	29	29	T Sørensen m fl. Henriksvik
138 Mkr Minka ^o	65.0	17.0	8.6	54	17	T 48	—	Brun	49	84	Asmund Hansen m fl. Tromsdalen
139 Mkr Brunvoll [*]	52.0	14.6	7.0	24	7	T 45	—	Brun	45	50	Trygve Hansen m fl. Kaldsfjord
140 Mk Skandfer [*]	51.1	17.6	7.7	38	12	T 12	48	Wich	41	100	O Jakobsen m fl. Tromsdalen
142 Ma Fram	24.0	7.8	3.0	—	—	T 37	—	Sterk	34	5	Jul Sørensen, Skittenelv
143 Ms Antind	34.0	9.8	4.5	—	—	T 23	38	Union	38	10	B Johansen, Måsvik
144 Mk Asheim	37.0	12.0	6.0	—	—	T 24	37	Wich	42	20	Joh Lindrupsen, Vengsøy
145 Mk Nordkapp	38.0	12.0	6.3	—	—	T 24	—	Wich	25	16	Oskar Størfjord m fl. Skulsfjord
146 Mk Solstrei ^o	64.5	13.5	6.9	43	17	J 92	—	Bolin	22	50	Margit Skog m fl. Tromsø
147 Ms Ragnar	28.9	9.8	3.4	—	—	T 33	—	Hels	33	6	Magnar Eriksen m fl. Oldervik
148 Ms Jobb	30.0	10.0	4.0	—	—	T 32	—	Rapp	41	14	Helge Hansen m fl. Tromvik
150 Ma Vito	17.0	5.3	2.3	—	—	T 40	—	Sabb	40	3	G Larsen, Tromsø
151 Ms Liljen	37.5	12.4	6.0	—	—	T 34	—	Brun	48	28	Fr Ingebrigtsen, Kvaløyvåg
152 Mk Brattnes [*]	52.6	14.3	6.7	29	8	T 17	—	Rapp	36	45	R Pettersen m fl. Kaldsfjord
153 Ma Ferro	18.5	4.2	3.2	—	—	T	—	Ferro	?	3	Lars Larsen, Tromsø
154 Ma Brott	20.3	6.5	3.5	—	—	T 45	—	Sabb	?	3	Gudm Jensen, Vollstad
155 Ms Laila	39.0	13.5	6.0	—	—	T 16	—	Stabil	24	20	Julian Nordgård m fl. Finnkroken
156 Mkr Rundesund	23.0	8.5	5.0	—	—	T 50	—	Sabb	50	5	Johan Ophaug, Futrikely, pr. Tr.
157 Mkr Lilla	22.0	7.5	3.0	—	—	T 48	—	Sabb	48	4	Ingv A Pettersen m fl. Sletta pr. Tr.
158 Ms Brødrene	45.5	15.0	7.0	20	7	T 12	—	Rapp	?	22	Anton Strand m fl. Oldervik pr. Tr.
159 Ms Solbris	28.0	10.0	5.0	—	—	T 31	—	Wich	37	10	Magne Pedersen, Slåtnes
160 Mkr Nordlys ^o	46.6	15.0	7.0	—	—	T 37	—	Union	37	30	Peder Nilssen m fl. Gåsvær
161 Ms Bråttsjø	26.0	8.0	4.5	—	—	T 39	50	Rapp	39	7	Ingvald Karlsen, Ramfjordnes
162 Ms Signe ^o	52.3	17.0	7.0	29	7	T 08	39	Bolin	18	32	Alfon Hansen, Henriksvik
163 Ma Terna	20.0	6.0	3.2	—	—	T 47	—	Sabb	47	4	Johs Nordgård, Straumbukta
164 Mk Brødrene	37.5	13.0	5.0	—	—	T 12	32	Brun	37	24	Hilb Johansen, Vengsøy
165 Ma Benn	21.0	7.3	4.3	—	—	T 35	—	Sabb	36	3	Einar Sivertsen, Tromsø
166 Ma J. A.	23.0	8.0	5.0	—	—	T 50	—	Solo	50	8	Alf Andreassen m fl. Tromsø
167 Mk Viljen	36.2	13.6	5.6	—	—	T 29	—	J M	38	40	Gjæver Jacobsen, Tromsø
168 Ms Morild	27.3	8.6	3.3	5	1	T 36	44	Union	50	7	Henry Olsen, Kaldsfjord pr Tr.
169 Ms Blinken	31.0	9.5	5.5	—	—	T 25	36	Rapp	36	14	Olaf Hansen, Terjeviken
170 Ma Vvik	20.0	6.0	3.0	—	—	T 38	—	Sabb	?	3	P Pettersen, Kvaløyvåg
171 Ma Måsen	40.0	12.0	5.0	—	—	T	—	Unio	29	20	Arne Anderssen, Grøtnesdalen
172 Mk Snetind	34.6	12.0	6.0	—	—	T 17	44	Rapp	?	22	Arne Karlsen, Ramfjordnes
173 Ma Duen	19.0	6.0	3.0	—	—	T 46	—	F M	46	4	Ingv Sørensen, Kaldsfjord
174 Mk Forland ^o	63.5	17.0	8.0	37	12	T 38	—	J M	38	60	W Pedersen m fl. Skulsfjord
175 M Troms	78.9	22.1	8.9	94	65	T 02	—	Bolin	17	80	A.s Troms øst, Tromsø
176 Ma Snøgg	20.0	6.5	3.0	—	—	T 36	—	Sabb	41	3	Erling Enoksen, Vengsøy

BORCHS ELEKTRODIESEL A.s

Sjøgaten 9, Tromsø. Telefon 1213 — 1272

Hughes ekkolodd. Bosch lysanlegg. Sentor radiotelefonsendere.
Peileapparater. Elektroteknisk verksted.

T-TD Tromsøysund.

Farkostens nummer art og navn	Lengde	Bredde	Dybde	Tonn			Maskin			Eierens (den korresponderende reders) navn og postadresse	
				Br. N.	Materiale	Byggeår	Ombår	Hva slags	Maskin		
									Byggeår		H. K.
177 Mk Havdønn	46.0	15.4	6.0	—	—	T 16	30	Grei	16	35	Eiv Berger m fl, Finnkroken
178 Mk Valkyrien	44.3	16.0	7.3	—	—	T 11	—	Bolin	?	40	H Gundersen m fl, Ramfjordnes
179 Må Judit	20.0	5.0	2.0	—	—	T 34	—	Sabb	40	3	Olav Jensen, Tromsø
180 Mk Aron	35.5	11.7	4.8	—	—	T 07	—	Brun	32	24	Sv Johansen, Sandbakken pr Tr.
181 Mk Mai*	50.0	16.0	7.0	25	7	T 28	45	Rapp	39	45	Einar Jensen m fl, Tromsdalen
182 Må Snøgg	19.0	5.5	2.0	—	—	T 32	—	Sabb	30	3	Helge Isaksen, Slåtnes
183 Ms Morild	32.5	10.0	5.0	—	—	T 32	—	Rapp	24	14	Sverre Haugland, Futrikely
184 Må Snygg	34.0	11.0	4.0	—	—	T 29	—	Wich	39	6	Hagbart Kræmer, Tromsø
185 Må Sterken	18.0	4.5	3.0	—	—	T 33	—	Borr	22	3	H Hermandsen, Tromsø
186 Mk Rødtinn*°	50.1	14.6	7.0	24	7	T 38	—	Unio	38	40	Joh Jensen m fl, Tromsø
187 Må Bolgen*	19.5	7.0	5.0	—	—	T 47	—	Bolin	37	8	A Andreassen, Skarsfjord
188 Må Rugg	26.0	8.0	4.0	—	—	T 02	48	Wich	?	6	Nils Lorentsen, Tromsø
189 Ms Dævøy	46.6	16.2	7.0	23	6	T 07	38	Heim	38	42	Peder Olsen, Tromsø
191 Må Kallfjord	21.0	6.5	4.5	—	—	T 20	—	Sleip	42	3	J Jenssen, Skulsfjord
192 Mk Bremmen°	52.3	14.3	6.5	31	7	T 29	—	Wich	29	40	Anders Hanssen m fl, Gåsvær
193 Må Jagtgutten	22.5	7.0	3.0	—	—	T 26	—	Marn	42	6	Herman Hanssen, Tromsø
194 Mkr Bilbao*°	66.0	17.5	7.0	43	17	T 42	—	Unio	42	60	H Kaspersen, Vangheim, Tromsø
195 Må Neptun	26.0	8.0	3.0	—	—	T 12	—	Rapp	17	5	Hans Jakobsen, Tromsø
197 Må Tito	22.9	5.7	3.7	—	—	T 32	—	Rapp	?	7	R Gundersen, Furikely
198 Mk Gråtinn*°	51.5	16.7	7.3	38	9	T 30	50	Unio	37	60	Ingv Albertsen m fl, Kaldfjord, Tr.
199 Må Smart	19.0	6.5	2.5	—	—	T 36	—	Sabb	43	4	Johs Heimdal, Gåsvær
200 Mk Tore	30.0	9.1	4.3	—	—	T 49	—	Rapp	30	14	Viktor Jensen, Tønsnes pr Tr.
201 Må Hjallis	19.0	7.0	4.0	—	—	T 51	—	Sleip	51	4	Olav Johansen, Tromsvik
202 Ms Viktora 3	51.4	16.6	6.0	27	7	T 17	41	Brun	42	56	Asbj Andreassen m fl, Minde pr. Tr.
203 Må Sigurd	25.0	8.0	4.3	—	—	T 14	—	Alfa	?	6	Sigurd Vennberg, Simåvik
204 Må Bør	23.4	6.9	3.2	—	—	T 32	—	Borr	32	5	Erling Johansen m fl, Vollstad
205 Må Sabb	19.0	5.0	3.0	—	—	T 34	—	Sabb	?	3	Hans Hansen, Mjelde
206 Må Sjøgutt	22.0	6.0	3.0	—	—	T	—	Sabb	48	4	Hj Jensen, Vengsøy
207 Må Pella	20.0	6.5	2.5	—	—	T 40	—	Sabb	40	3	Alvin Karlsen, Engvik
208 Må Duen	23.0	7.0	4.5	—	—	T 42	—	Ø M	44	6	Arthur Hanssen, Tønsvik
209 Mkr Meholmen	29.0	10.0	4.0	—	—	T 51	—	Volda	46	10	Sv Sigvartsen, Kvaløylvåg
210 Ms Brødrene	34.0	11.5	4.0	—	—	T 37	—	Unio	42	20	Einar Lorentsen, Skittenelev
211 Mkr Jarle	24.0	8.0	4.0	—	—	T 50	—	Unio	32	7	Nordgren Sørensen, Troms
212 Mk Duen	41.0	12.3	6.0	—	—	T 40	—	Volda	46	22	Hedly Theodorsen, Skulsfjord
214 Mk Vengsøy- fjord*°	46.7	15.0	6.4	—	—	T 50	—	Unio	45	30	Magnus Indahl, Tromsø
215 Ms Terningen	23.0	6.0	4.0	—	—	T 36	—	Sabb	?	5	Olav Jakobsen, Larseng
216 Ms Johan	31.0	9.5	3.5	—	—	T 24	—	Bolin	?	8	Joh Nikolaisen m fl, Tromsøya
217 Må Laksen	20.0	5.0	4.0	—	—	T 20	—	Sleip	47	4	K Kristoffersen m fl, Vengsøy
218 Mk Ryvingen°	40.7	14.5	5.7	21	6	T 22	39	Unio	30	30	I Andreassen m fl, Grøtnesdalen
219 Mkr Liv Kari	52.0	16.7	6.5	23	7	T 30	40	Bolin	?	50	Ludv Larsen m fl, Tromsø
220 Må Trio	20.0	7.0	3.5	—	—	T	—	Bolin	31	5	Terje Klausen, Grindøy
221 Ms Brødrene	32.5	10.5	4.5	—	—	T 30	—	Helse	29	10	Terje Klausen, Grindøy
222 Må Kåre	20.0	6.0	3.3	—	—	T 37	42	Gide	24	3	Eilert Karlsen m fl, Mjelde
223 Må Brått	21.0	7.3	3.8	—	—	T 39	—	Sabb	40	5	Laurits Larsen m fl, Skittenelev
224 Må Lomen	19.0	6.0	3.0	—	—	T 39	—	Sabb	?	4	Bernh Edvardsen, Tromvik
225 Må Kalle	18.0	5.0	2.5	—	—	T 31	—	Wate	28	4	Otto Karlsen, Mjelde

T-TD Tromsøysund.

Farkostens nummer art og navn	Lengde	Bredde	Dybde	Tonn		Materiale	Byggear	Ombår	Maskin		Eierens (den korresponderende reders) navn og postadresse
				Br.	Nt.				Hva slags	Byggår	
226 Ma Morill	19.0	6.6	3.0	—	—	T 50	—	Sleip	49	4	Petter Johansen, Kalvøyvågen pr Tromsø
227 Ma Pil	20.0	6.0	3.5	—	—	T 45	—	Sabb	?	3	Bernh Nilsen, Tromsdalen
228 Mk Troms- tind* ^o	46.4	15.5	6.9	28	8	T 08	47	Ngrei	29	45	Johan Albrigtsen m.fl. Tromsø
229 Ma Skreien	23.0	7.0	6.0	—	—	T 32	—	Sabb	38	5	O Ingebrigtzen, Kvaløysvåg
230 Ma Teisten	29.0	8.0	3.0	—	—	T 36	—	Grei	39	7	Helge Danielsen, Selnes
231 Mkr Bjørg	24.0	8.5	4.2	—	—	T 50	—	Sabb	50	5	Kr Kristiansen, Kraknes pr. Tr.
232 Ma Margit	17.3	5.4	2.5	—	—	T 38	—	Atlan	16	3	Harald R Hansen, Ramberg
233 Ma Monny	17.5	5.0	3.0	—	—	T 40	—	Ø M	43	2	Henry Jensen, Tømsvik
234 Ma Fram	23.0	7.0	3.5	—	—	T 39	—	Sabb	28	5	Thorolf Skogas, Skarsfjord
235 Ma Marna	26.3	8.4	3.5	—	—	T	—	Marn	39	8	Magnus Kaspersen, Skarsfjord
236 Ma Sleipner	20.0	5.0	4.0	—	—	T	—	Sleip	43	5	Timus Hansen, Kalfjord
237 Ma Gløgg	17.8	5.5	2.0	—	—	T 34	—	Sabb	35	3	Evald Johansen, Tromsdalen.
239 Ma Mar	22.0	7.0	2.0	—	—	T 38	—	FM	44	6	Jørgen Andreassen, Melvik
240 Ms Hayleik	26.0	8.3	3.0	—	—	T 34	—	Sabb	41	5	Hagb Lorentsen, Skulsfjord
241 Ma Knut	29.0	8.5	5.0	—	—	T 36	—	Wich	36	8	Sigurd Dahl m.fl. Tromsø
242 Mkr Blåtin	40.5	12.6	6.4	—	—	T 37	—	Union	31	20	Henry Olsen, Skjærgård, pr Tromsø
243 Ms Svein	28.0	9.0	5.0	—	—	T 34	47	Rapp	41	10	Johannes Larsen m.fl. Tromsø
244 Ma Bjørnongen	16.5	4.4	2.0	—	—	T	—	Wate	?	2	Halfd Storelv, Mjelde
245 Ma Tor	21.0	6.0	5.0	—	—	T 30	—	Sabb	42	5	Siv Wennberg, Tromsø
246 Ma Knivegga	25.0	7.5	3.0	—	—	T 32	—	FM	46	6	Einar Jensen, Vengsøy
247 Ma Sneikka	20.0	7.6	3.0	—	—	T 48	—	Sabb	49	4	Bjarne Haugen, Tromsdalen
248 Ma Klippen	20.0	5.9	3.0	—	—	T 24	—	Ø M	38	2	Age Gundersen, Ramfjordnes
250 Mkr Rov* ^a	47.0	16.0	8.0	—	—	T 17	50	Bolin	16	40	Johs Sørensen, Skarsfjord
251 Ma Rasken	20.0	5.9	3.9	—	—	T	—	CP	?	6	Sigurd Madsen, Skarsfjord
252 Ma Alken	20.0	7.3	3.5	—	—	T 47	—	Sabb	37	4	Henry Hansen, Tromvik
253 Ma Urn	26.0	8.0	2.5	—	—	T 39	—	Rapp	18	5	Olav Myrvoll m.fl. Kraksløtt pr Tr.
254 Ms Stord	29.0	10.0	4.0	—	—	T 39	40	Stord	39	12	Amandus Jenssen m.fl. Skittenev
255 Ma Bris	19.0	5.0	2.5	—	—	T 42	—	Sleip	42	3	Henry Olsen, Skulsfjord
256 Mk Dunn	37.0	11.0	6.0	—	—	T 32	—	Brun	37	20	Hakon Sørensen m.fl. Skittenev
257 Ms Ingrid	35.5	10.7	3.7	—	—	T 37	—	Union	42	20	Hans Cebakk, Bakkefjord
258 Ms Teisten	22.0	6.5	3.5	—	—	T	45	Sabb	31	5	A Ingebrigtzen m.fl. Tromsdalen
259 Ma Gunvor	19.0	5.0	3.0	—	—	T 42	—	Sabb	41	3	Alfr Sørensen, Vengsøy
260 Ma Snøgg	22.0	6.4	3.7	—	—	T 30	—	Wich	30	5	Ole Eliassen, Tromsdalen
261 Mk <i>Bristlingen</i>	55.0	12.6	5.0	—	—	T 15	—	Brun	21	25	W Wilhelmussen, Ramsfjordbotn
262 Ma Mona	18.0	7.0	3.0	—	—	T 37	—	Sabb	42	4	Kare Moe, Tømsvik pr. Tromsø
263 Ma Liv	22.0	7.5	5.0	—	—	T 38	—	Sabb	?	4	Hagb Bakklund, Bakkefjord
264 Mk Nordhav	28.0	9.2	4.0	—	—	T 33	—	Rapp	20	10	Hakon Sørensen, Dramsv. pr Tr.
265 Ma Tor	21.0	7.0	3.0	—	—	T 38	—	Sabb	48	5	Gerh Skoglund, Mjelde
266 Ma Hotten	22.0	7.5	3.4	—	—	T	—	Gide	22	4	Marten Hansen, Bakkefjord
267 Ma Lillegutt	21.0	6.5	4.5	—	—	T 35	—	Wich	34	2	Agne Hansen, Tromsdalen
268 Ma Marna	31.6	7.7	3.0	—	—	T	—	Marn	42	8	Hans Lauritsen m.fl. Balsnes
269 Ma Turid	18.0	6.0	3.5	—	—	T 48	—	Sabb	48	4	Torvald Hansen, Tisnes
270 Ma Tor	22.0	7.0	2.6	—	—	T 46	—	Marn	45	6	Erling Nilsen, Mjelde
271 Ma Sonja	21.0	6.5	3.5	—	—	T 46	—	Sabb	46	4	Karl Enoksen, Simavik
272 Ma Chruse	23.5	5.5	3.5	—	—	T 35	—	mør	35	5	Magnus Kjelstrup, Håkøy
273 Ma Tindbak	19.0	7.0	3.0	—	—	T 50	—	Marn	48	5	Torstein Sørensen, Kårvik i Tr.

Statens Kjøleanlegg og Fryseri - Ålesund

Telefoner 3144.

Opprettet 1920.

Form. 3353.

IS OG AGNSILD etc. Betjening hele døgnet rundt.

Farkostens nummer art og navn	Lengde	Bredde	Dybde	Tonn		Materiale	Byggetår	Ombyr	Maskin		Eierens (den korresponderende reders) navn og postadresse	
				Br.	Nt.				Hva slags	Bygsår		H. K.
274 Må Sleipner	18.4	5.8	2.5	—	—	T 35	—	—	Sleip	42	2	Daniel Borch m fl, Tromsdalen
275 Ms Skandia	33.0	11.2	5.7	—	—	T 29	49	—	Skan	?	20	Andr Bersvendsen m fl, Tromsø
276 Mk Erling ^o	42.0	12.5	4.2	—	—	T 37	—	—	Wich	38	16	Arne J Pettersen m fl, Kallfjord
277 Må Trygg	24.0	6.0	3.5	—	—	T	—	—	Sabb	50	5	Karstein Johannessen m fl, Kaldfj.
278 Mk Verdens- fjord	21.0	7.0	4.0	—	—	T 36	—	—	Wich	36	2	A Andreassen m fl, Minde pr Tr.
279 Må Sabben	19.2	5.6	3.3	—	—	T	—	—	Sabb	43	4	Erling Berger, Mariset pr Tromsø
280 Ms Venus	25.0	8.0	5.6	—	—	T	—	—	Ø M	43	6	Joh Sandvik, Tromsdalen
281 Må Rolf	19.5	6.5	3.5	—	—	T 34	—	—	Wich	34	2	Jakob Lind, Lyngøy pr Tromsø
282 Ms Parat	23.0	7.0	3.8	—	—	T 28	—	—	Sabb	45	4	Daniel Øvre, Bakkefjord
283 Må Snøgg	17.0	4.5	2.0	—	—	T	—	—	C P	?	3	Peder Elveslett, Vollstad
284 Må Spleis	17.6	5.0	2.6	—	—	T 30	—	—	Mari	42	3	Harald Andreassen, Mjølvik
285 Må Hans	22.0	5.0	3.0	—	—	T 42	—	—	Ø M	43	3	Trygve Elvenes m fl, Krakslett
286 Må Penta	18.0	6.0	4.0	—	—	T 40	—	—	Pent	48	4	Karl Opphaug, Futrikelv
287 Må Snøgg	21.0	5.5	4.0	—	—	T 18	—	—	mtor	24	5	Harald Bergli, Bergli pr. Tromsø
288 Må Per	20.0	6.0	3.0	—	—	T 48	—	—	Sabb	48	4	Alfon Pedersen, Slåttnes
289 Må Arne	21.0	3.7	2.9	—	—	T	—	—	Dux	?	3	Ingbert Nilsen, Tromsdalen
290 Må Loial	20.0	5.5	4.0	—	—	T 97	—	—	mtor	10	4	Mathias Hansen, Mjelde pr. Tr.
291 Må Gerd	22.0	7.0	3.5	—	—	T 44	—	—	Marn	45	5	V Johannessen m fl, Futrikelv
292 Mkr Havbåen	52.0	15.0	8.5	27	7	T 47	—	—	Unio	45	30	Ragnv Robertsen m fl, Kaldfjord
293 Må Real	18.6	6.0	4.2	—	—	T 38	—	—	Real	43	4	Nils Karlsten, Vollstad
294 Ms Sterren	20.0	5.0	3.0	—	—	T 44	—	—	Sabb	46	5	Edv Nilsen, Kvaløyvåg
295 Må Lasse	24.0	6.0	3.5	—	—	T 30	—	—	Grei	?	4	Emil Bye, Bjerkaker, Tromsø
296 Må Sjøgutten	18.0	4.5	2.0	—	—	T 10	—	—	Ø M	43	2	J Kristoffersen, Kvaløyvåg
297 Må Ula	24.4	6.5	3.0	—	—	T 33	50	—	Sabb	50	5	B Lorentzen, Andersdal pr. Tr.
298 Må Star	19.0	6.0	2.7	—	—	T 26	—	—	Tenfj	?	3	Øvre Wilhelmssen, Skulsfjord
299 Må Age	19.0	7.0	4.0	—	—	T 34	49	—	Sabb	39	4	Ss Lorentzen, Skulsfjord, Tromsø
300 Mkr Nordegga	35.0	11.0	5.3	—	—	T 44	—	—	Brun	44	16	Kåre Jensen, Vengsøy
301 Ms Fiskøy	48.0	16.0	7.0	20	6	T 12	—	—	Leva	22	32	Alfon Hansen m fl, Kallfjord
302 Må Silla	31.0	8.0	3.0	—	—	T 35	—	—	F M	41	14	W Pedersen, Skulsfjord
303 Ms Rita	25.0	8.5	3.0	—	—	T 25	47	—	Rapp	32	5	A Jacobsen, Tromsø
304 Ms Sjøblomsten	27.0	10.0	5.0	—	—	T 29	46	—	Unio	39	7	Olav Olsen, Tromsdalen
305 S/å Kallfjord	30.0	10.0	5.0	—	—	T 34	—	—	—	—	—	Alvin Olsen, Kallfjord
306 Må Knoll	17.0	4.5	2.5	—	—	T 48	—	—	Marn	48	5	Kristian Hansen, Kaldfjord
307 Må Rapp	29.0	10.0	4.0	—	—	T	—	—	Heim	33	10	Arthur Røegh, Minde pr Tromsø
308 Ms Olaug	27.0	8.5	4.5	—	—	T 30	—	—	Bolin	30	12	Bernt Karlsten, Mjelde, Tromsø
309 Må Marna	31.0	10.0	5.0	—	—	T 39	—	—	Marn	39	16	Alf Nygård m fl, Kallfjord
310 Må Sjøulik	24.0	7.0	3.0	—	—	T	—	—	Marn	44	5	Aslaug Olsen, Kvaløyvåg
311 Må Bris	19.0	5.0	2.5	—	—	T 42	—	—	Sabb	38	3	Henry Olsen, Skulsfjord
312 Må Klegg	21.0	6.2	3.3	—	—	T 44	—	—	Sleip	44	5	Magnus Juliusen m fl, Skulsfjord
313 Må Vesla	20.0	6.0	3.0	—	—	T 43	—	—	Sabb	43	3	Hakon Fredriksen, Vengsøy
314 Må Charlo	21.0	6.5	3.0	—	—	T 44	—	—	Sabb	43	4	T Martinsen, Kvaløyvåg
315 Ms Forsøk	35.5	11.5	5.5	—	—	T 31	—	—	Rapp	37	17	Viktor Jensen, Vengsøy
316 Må Knut	22.6	6.6	4.0	—	—	T 44	—	—	Marn	42	4	Inge Eilertsen m fl, Tromsø
317 Må Flink	21.0	7.0	3.0	—	—	T 44	—	—	Sabb	43	3	Arne Hansen, Tromsdalen
318 Må Snapp	18.0	5.0	2.0	—	—	T 42	—	—	Sabb	40	3	Gunnar Leum, Tromsøy
319 Ms Solveig	45.0	15.8	7.0	21	7	T 12	45	—	Unio	31	40	H Martinsen m fl, Grøtnesdalen
320 Må Rabb	20.5	7.0	3.0	—	—	T	—	—	Tenfj	?	3	Hanna Jakobsen, Balsnes pr Tr.

De engelske HUGHES EKKOLODD

har funnet mer fisk enn noen annen type. Unngå eksperimentlodd.

Kjøp Hughes lodd hos Borchs Elektrodiesel A.s, Tromsø og B. Simonsen, Breivoll.

Hovedrepr.: INGENIØRFORRETNINGEN ATLAS A.s.

Farkostens nummer art og navn	Længde	Bredde	Dybde	Tonn			Maskin			Elørens (den korresponderende bøders) navn og postadresse	
				Br.	Nt.	Materiale	Byggeår	Ombår	Hva slags		Byggeår
321 Må Dreng	17.0	5.5	3.0	—	—	T—	—	Ø M	43	2	Thoralf Moe, Tromsø
322 Ms Bølgen	26.0	8.0	3.5	—	—	T 30	—	Popu	30	6	A Hansen, Kallfjord
323 Må Trippen	23.0	7.0	4.0	—	—	T 38	—	Sabb	35	3	Sigv Sørensen, Tromsø
324 Ms Jarle	26.0	8.5	3.5	—	—	T 46	—	Sabb	46	5	Hans Martinsen, Tromsø
325 Må Knoll	22.0	7.0	3.0	—	—	T 31	—	Sterk	?	5	S Johannessen m fl, Tromsø
326 Må Snogg	19.0	5.5	2.5	—	—	T 48	—	Sleip	49	4	J E Hansen m fl, Futrikelv
327 Ms Bølgen	24.4	8.8	4.6	—	—	T 49	—	Sabb	49	5	Leif Johannessen m fl, Tønsvik
328 Må Luna	18.0	6.0	3.0	—	—	T 44	—	Sleip	43	3	John Jenssen m fl, Tromsø
329 Må Dunna	16.0	5.0	3.0	—	—	T 25	—	Solo	20	3	Ragnar Strøm, Sjulun pr Tromsø
330 Må Iris	22.0	6.0	3.5	—	—	T—	—	Bilm	?	24	Joh Blomli, Ramfjordnes
331 Må Sam- bakken	19.0	6.0	3.0	—	—	T—	51	Marn	?	4	L Ingebrigtsen, Kårvik
332 Må Frank	22.0	6.2	3.2	—	—	T 44	—	Rapp	29	4	Ingv Andersen, Kallfjord
333 Må Kvikk	21.5	6.5	3.0	—	—	T 33	—	Helse	44	6	Torleif Jakobsen, Tromsø
334 Må Lita	15.0	5.5	3.0	—	—	T 43	—	Ø M	43	2	Arnald Kristensen, Tromsø
335 Mk Sjøgutt	40.0	12.5	6.0	—	—	T 15	—	Wich	42	20	Karl Johansen, Ramfjordnes
336 Må Spurven	22.7	6.8	3.7	—	—	T 44	—	Sleip	41	5	Johs Pedersen, Vengsøy
337 Må Lillegutt	21.0	5.0	2.5	—	—	T—	—	C P	?	4	Olav Olsen, Tromsø
338 Ms Laksen	22.0	8.0	4.5	—	—	T 39	—	Marn	42	6	Andr Kiltvær, Tromvik
339 Må Kvikk	17.1	5.5	2.5	—	—	T—	—	Kvik	23	3	Bj Johansen, Mjelde
340 Må Klakken	23.0	6.0	3.0	—	—	T 36	—	Ø M	44	4	Magne Pedersen, Kallfjord
341 Må Rakett	21.0	5.0	3.0	—	—	T 33	—	Ø M	44	3	Nils Hansen, Gåsvær
242 Må Svanen	22.0	6.0	3.0	—	—	T 29	—	Sleip	44	4	Sverre Sørensen, Vengsøy
343 Må Tor	19.4	5.7	2.5	—	—	T 34	—	Kraft	?	3	Bj Kristoffersen, Nygård pr Tr.
344 Må Bratt	19.8	7.5	3.0	—	—	T 39	—	F M	?	6	Wilh Larsen, Skittenelv
345 Må Halvar	26.0	6.0	3.5	—	—	T 30	—	Rapp	30	6	Aksel Olsen m fl, Kallfjord
346 Må Sjøfuglen	23.0	6.0	3.0	—	—	T 39	—	Sleip	39	7	Kåre Mortensen m fl, Tromsdalen
347 Mkr Vågnest- gutt	24.3	8.4	3.8	—	—	T 49	—	Sabb	48	5	Hakon Hansen m fl, Tromsø
348 Må Kåre	23.3	8.0	4.2	—	—	T 48	—	Sabb	37	5	Helge Torsteinsen, Skogvik pr. Tr.
349 Må Sleipner	21.0	7.0	3.5	—	—	T 38	—	Sleip	46	5	Peder Pedersen, Vollstad
350 Mk Kvikk	48.0	16.0	9.0	—	—	T 00	—	Unio	36	50	Alf Andreassen, Minde pr. Tr.
351 Må Reidun	25.0	8.0	4.0	—	—	T 34	47	Sabb	43	5	P Lindrupsen, Tromvik
352 Ms Vesla	36.0	14.0	5.0	—	—	T—	49	Bolin	36	20	M Akselsen m fl, Tromsø
353 Mk Torålv	42.0	13.0	6.6	—	—	T 11	—	Hjels	34	20	Ingv Johansen m fl, Vengsøy
354 Mk Rundfjell	39.0	14.0	7.0	—	—	T 15	41	Bones	32	25	Ivan Iversen m fl, Tromsø
355 Må Duen	22.0	7.0	3.0	—	—	T 45	—	Sabb	44	5	Alf Brynjulfsen, Futrikelv pr Tr.
356 Må Seien	18.0	6.0	3.0	—	—	T 45	—	Ø M	42	4	Hjalmar Hansen, Tromsø
357 Må Einar	22.0	8.0	5.0	—	—	T 44	—	Helse	?	5	H Ingebrigtsen m fl, Bakkefjord
358 Må Bjørn	24.5	8.0	6.0	—	—	T 45	—	Bolin	?	8	Alfr Eilertsen, Mjelde
359 Ms Klara	48.4	15.5	7.0	—	—	T 07	—	Alfa	33	42	C Cedolfsen m fl, Kvaløyvåg
360 Ms Vestheim	25.5	8.0	3.6	—	—	T 38	—	Popu	16	6	Helmer Hansen m fl, Gåsvær
361 Ms Julie	38.0	13.0	6.0	—	—	T 08	—	Rapp	22	12	Børre Nedregård, Tromsø
362 Mk Stegg	43.4	12.3	9.2	—	—	T 22	—	Unio	31	40	H A Martinsen, Grøtnesdal
363 Må Bruntind	23.0	6.0	3.0	—	—	T—	—	Sleip	46	5	L Hansen, Futrikelv
364 Ms Mira	30.0	10.0	6.5	—	—	T 16	—	Bolin	22	15	Hedly Theodorsen, Skulsfjord
365 Ms Oddbjørg	24.0	8.0	3.0	—	—	T—	—	Sabb	49	5	Oddbjørg Sørensen, Tromsø
367 Må Fram	26.0	8.5	4.0	—	—	T 31	37	Gide	?	8	Karl Olsen, Tromvik



Monopol

**KOBBERPLAST
PLASTIC BUNNSTOFF**

Farkostens nummer art og navn	Lengde	Bredde	Dybde	Tonn		Maskin		Eierens (den korresponderende reders) navn og postadresse
				Br.	Nt.	Hva slags	U. K.	
						Materiale Byggeår	Ombar	
368 Ma Glimt	21.8	6.5	2.3	—	—	T 46	Sleip	46 3 Egil Berntsen, Tromvik
369 Ms Snefrid	49.6	16.0	6.7	—	—	T 06	Bolin	29 40 Rolf Hansen m fl. Finnkroken
370 Ma Skreien	17.5	6.0	4.5	—	—	T 46	Marn	46 5 Harald Hansen, Kalfjord
371 Ma Snøgg	18.8	5.5	2.9	—	—	T 47	Sleip	47 3 Gudm Kvalnes, Bakkefjord
372 Ma Pluggen	19.0	6.0	3.0	—	—	T 36	mtor	07 5 Peder Nilsen, Gasvær
373 Mkr Øistein	43.0	13.0	5.8	—	—	T 47	Unio	43 15 Sverre Jensen, Finnkroken
374 Ma Gerd	17.0	6.0	4.0	—	—	T 45	Marn	42 5 Hans Hansen, Kaldfjord
375 Ma Fiskergutten	21.0	7.0	3.0	—	—	T 50	Sleip	48 7 Evald Hansen m fl. Vengsøy pr Tr.
377 Ma Per	23.2	7.6	3.4	—	—	T 39	Rapp	39 6 Nils Hemmingsen m fl. Strømsb.
378 Ms Burtinn	29.0	10.0	4.5	—	—	T 45	Unio	37 10 H Klaudiussen, Kalfjord
379 Ma Mila	19.0	5.5	4.5	—	—	T 30	42 Sleip	48 4 Maks Klaudiussen, Kaldfjord
380 Ms Isblink*	50.1	17.2	8.5	34	11	T 10	48 Union	51 50 Terje Bården m fl. Straumbukta
381 Ma Solglimt	19.0	6.5	2.0	—	—	T 48	Sabb	37 3 Hakon Karlsen, Grøttfjord, Tromsø
382 Ma Vesle Tor	21.0	7.4	2.5	—	—	T 49	Marn	41 6 T Pedersen, Tromvik
383 Ma Svanhild	19.0	7.0	5.0	—	—	T 49	Sabb	49 4 Ole Antonsen, Slåttnes
384 Ms Trond	26.0	6.5	3.0	—	—	T 46	Borr	? 6 P Larsen, Storbergan pr. Tromsø
385 Ma Snapp	20.0	6.0	5.0	—	—	T 35	Sleip	46 3 Sigurd Sørensen, Kårvik
386 Ms Sandøy	30.9	10.6	4.8	—	—	T 34	Wich	39 16 Ingolf Knutsen, Slåttnes
387 Mkr Skårungen	23.0	7.9	2.9	—	—	T 43	Sleip	49 10 Bjarne Johansen, Tromvik
388 Mkr Embla	26.0	8.9	4.0	—	—	T 50	F M	50 10 Nils Hansen, Småslett, Tromsø
389 Mkr Von	22.0	8.0	3.5	—	—	T 50	Sabb	48 5 Johan Hansen, Futrikelv
390 Ma Snøgg	27.0	8.0	3.5	—	—	T 49	C P	? 4 Otto P Kristensen, Tromsdalen
391 Ma Bloomy	19.0	6.2	3.0	—	—	T 49	Sabb	? 4 Nils Hansen, Kaldfjord
392 Ma Pluggen	20.0	6.0	3.0	—	—	T	Ø M	39 5 Ludv Lauritsen, Straumbukta
393 Ms Fugløvfjord	33.4	11.1	4.5	8	2	T 38	Ngrei	30 20 K Gjerdrum m fl. Vikran, Tromsø
394 Mkr Maud	26.0	9.2	3.4	—	—	T 40	Sabb	40 5 Ole Eliassen, Tromsdalen
395 Ma Spurven	18.1	6.4	3.7	—	—	T 51	Sleip	51 4 Jul Jensen, Kaldfjord
396 Ma Andongen	22.6	7.6	3.6	—	—	T 48	Sabb	47 4 Ragnv Berntsen, Tromvik
397 Mkr Geir	39.5	13.0	6.5	—	—	T 22	47 Rapp	29 20 Svein Berger m fl. Marislett, Tr.
398 Ma Granne	19.5	7.0	4.0	—	—	T 51	Sabb	51 4 Joh Pettersen, Rotnes, Tromsø
399 Ma Tromtind	24.0	8.0	3.0	—	—	T 50	Sabb	50 5 Alfr Lindrupsen, Tromvik
400 Ms Kjell	21.0	7.0	2.5	—	—	T	48 Sabb	48 5 Jens Caspersen, Kårvik, Tromsø
401 Ma Teisten	20.0	6.0	3.8	—	—	T 26	51 Sabb	50 4 Frithj Nygård, Kalfjord
402 Ma Svana	24.0	6.0	2.6	—	—	T 40	46 Sabb	40 4 M Antonsen, Stodbergan, Tromsø
403 Ma Vesle Per	20.0	7.5	2.5	—	—	T 48	Sabb	48 4 Jens Martinsen, Tromvik
404 Mkr Barheim	37.0	10.5	5.5	—	—	T	46 Bolin	? ? Gundleif Nilsen, Tromsdalen
405 Ma Spurven	20.0	6.0	3.0	—	—	T 36	Sabb	36 4 Endre Jacobsen, Oldervik
406 Mkr Ristind	34.0	10.8	5.6	—	—	T 25	Wich	25 10 Evald Johansen m fl. Tromsdalen
407 Ma Vito	21.0	7.0	4.5	—	—	T 51	Sabb	51 5 Ivar Olsen m fl. Tisnes, Tromsø
409 Ms Trio	35.0	11.3	5.5	—	—	T 41	Vold	41 22 Magne Pedersen, Slåttnes, Tromsø
410 Ma Rapp	23.0	7.0	3.5	—	—	T 25	F M	40 4 Gudm Jensen, Tromsø
411 Ma Arne	21.0	6.0	4.0	—	—	T 52	Ø M	44 3 A Johansen, Krakslett, Tromsø

T-TS. Trondenes merkedistrikt.

1 Ma Borr	24.0	6.0	4.0	—	—	T 41	Bilm	42 24 Einar Andersen, Harstad
2 Ma Sabb	26.0	6.7	3.5	—	—	T	34 Sabb	35 5 Nils Nilsen, Kjøtta i Senja
3 Ma Dux	20.0	5.6	2.8	—	—	T	Dux	24 6 Kristoffer Larsen, Kasfjord

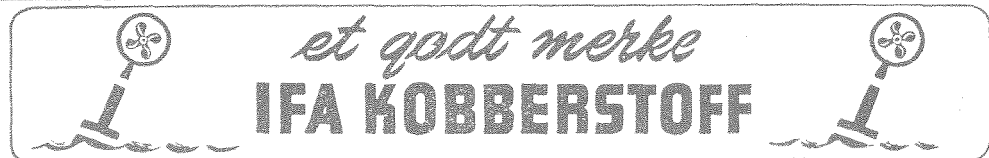

Farkostens nummer art og navn	Lengde	Bredde	Dybde	Tonn		Materiale	Bygger	Ombår	Maskin		Eierens (den korresponderende reders) navn og postadresse
				Br.	Nt.				Hva slags	H. K.	
4 Mk Brødrene* ^o	52.0	14.5	6.0	24	8	T 14	38	Wich	34	30	Korn Nilsen m fl, Lundenes
5 Ma Skreien	20.0	6.0	3.5	—	—	T 39	—	Sabb	36	3	Nils K Nilsen, Kasfjord
6 Mk Knut	68.8	20.7	9.8	69	34	T 11	—	Skan	31	80	Ole Nilsen, Sama pr Harstad
7 Ma Laksen	25.0	7.0	3.0	—	—	T 15	—	Penta	?	7	Ole Nygård, Grøtavær
8 Ms Laila 1	61.5	19.0	7.2	42	26	T 11	—	Finø	21	50	Harald Larsen, Kasfjord
9 Ma Tor	21.0	7.0	4.0	—	—	T 36	—	Sabb	42	5	Theodor Johnsen, Sama pr Harstad
10 Ma Inger	23.0	7.0	3.5	—	—	T 32	—	Sabb	48	5	Angel Nydal, Lundenes
11 Ms Harald	25.0	6.0	4.0	—	—	T 17	—	Bergs	22	8	John Hansen m fl, Grøtavær
12 Ma Snøgg	23.5	7.5	4.0	—	—	T 36	—	Fix	?	4	Ivar Iversen, Skjerstad, Harstad
13 Mk Balder* ^o	51.0	15.5	8.0	22	7	T 29	51	Unio	29	30	Peder Pedersen m fl, Lundenes
14 Ms Nor	48.0	16.0	6.0	—	—	T 01	—	Wich	36	30	Peder Angel, Lundenes
15 Ma Bjørnar	19.0	6.0	2.5	—	—	T 51	—	F M	50	4	Erling Engelsen, Lundenes
16 Mkr Snøgg	25.0	8.0	5.0	—	—	T 50	—	Sabb	50	5	Normann Hanssen, Grøtavær
18 Ms Alken	26.8	9.4	4.0	—	—	T 32	—	Rapp	30	7	Ole Rasmussen, Kjotta
20 Ma Lillegutt	23.0	6.5	3.0	—	—	T 39	—	Sabb	26	5	Halv Eneberg, Lundenes
21 Ma Bjørn	20.0	6.0	3.0	—	—	T 49	—	Sabb	49	5	Reidar Fredriksen, Kjotta i Senja
22 Mk Heimem ^o	42.0	13.0	7.0	—	—	T 14	40	Wich	34	25	Arthur Nilsen, Grøtavær
23 Ma Bones	22.0	6.0	3.0	—	—	T 31	—	Bones	?	4	Harald Henningsen, Elgsnes
24 Ma Stord	19.0	6.0	3.0	—	—	T 32	—	Stord	46	3	H Tøllefsen, Mågø pr Harstad
25 Mkr Roma* ^o	51.5	17.0	8.0	—	—	T 08	51	Bolin	29	40	Krist Nydal m fl, Lundenes i Senja
26 Mk Fisk	34.0	10.3	5.3	—	—	T 28	—	Brun	29	16	Gun Solsvik m fl, Arnes pr Harstad
27 Ms Odd	26.0	6.2	3.0	—	—	T 20	—	Avan	20	6	Andr Ringberg, Hagan pr. Harstad
28 Ma Snipa	16.0	5.0	3.0	—	—	T 47	—	Penta	46	2	Erling Norås, Trondenes, Harstad
29 Ma Roald	22.0	8.0	5.0	—	—	T 43	—	Rapp	32	7	Roald Wang, Elgsnes
30 Ma Bjørnungen	23.0	7.0	3.5	—	—	T 36	—	Fiks	22	5	Sverre Hansen m fl, Elgsnes
31 Mk Bergsvag	53.5	15.3	7.1	—	—	T 19	—	Stabil	19	50	A Ringberg, Ringberg, Harstad
33 Ss Leif	27.0	7.0	4.0	—	—	T 39	—	—	—	—	Ludvig Andreassen, Mågø, Harstad
34 Mk Asbjørn Selsbane* ^o	60.0	16.8	8.8	44	15	T 39	—	Wich	39	50	R Lorentsen m fl, Lunden
35 Mk Alvestad* ^o	52.5	15.5	7.5	27	8	T 49	—	Wich	36	30	Mathias Hansen m fl, Grøtavær
37 Ma Svanen	22.0	6.3	2.9	—	—	T 27	—	Bones	?	3	A Albrigtsen, Skjerstad, Harstad
38 Mk Sjøbakk ^o	40.0	13.0	7.0	—	—	T 35	—	Rapp	35	29	Jørgen Edissen m fl, Grøtavær
39 Ma Teisten	21.5	6.0	3.6	—	—	T 32	—	Sabb	?	5	Martin Rasmussen, Sama, Harst.
40 Ma Prøven	22.0	7.5	4.0	—	—	T 43	—	Sabb	46	4	Einar Markussen, Kasfjord
41 Mk Fremad*	54.4	16.2	7.3	29	12	T 04	—	Bolin	20	40	Jakob Nilsen m fl, Kasfjord
42 Ma Smart	28.0	7.0	3.5	—	—	T 41	—	Sabb	41	4	Olav Norvik m fl, Grøtavær
43 Mk Norsjø	38.5	10.5	6.0	—	—	T 37	—	Gide	57	32	Søren Thrane, Sama, Harstad
44 Mk Grytøy* ^o	45.0	14.0	7.0	22	7	T 44	—	Brun	44	42	Trygve Nilsen m fl, Grøtavær
45 Ms Havella	34.0	11.5	5.5	—	—	T 12	—	Rapp	35	24	Magne Gabrielsen m fl, Grøtavær
46 Ma Rolf	23.0	7.5	6.0	—	—	T 39	48	Rapp	46	5	Henrik Jørgensen, Kasfjord
47 Mk Kvellsol	40.0	13.5	6.2	—	—	T 16	—	Gide	26	23	Harry Hansen, Elgsnes
48 Ma Langnes	43.0	13.0	6.0	—	—	T 28	—	Union	33	30	Joh Mustaparta, Berg, Harstad
49 Ma Solglint	23.0	6.0	3.0	—	—	T 37	—	Sabb	37	4	Frithjof Walnum, Lundenes
50 Mk Arne	36.6	13.4	5.4	—	—	T 26	—	Wich	50	20	Ingvald Johansen, Grøtavær
51 Ma Roy	24.0	7.0	4.0	—	—	T 48	—	Sabb	46	4	Eilert Fuhr, Lundenes
52 Ma Snøggen	33.0	11.0	5.0	—	—	T 29	—	Rapp	28	14	Leonh Jacobsen m fl, Grøtavær
53 Mk Flukt 2* ^o	40.0	12.5	6.5	12	4	T 38	—	Wich	36	16	Ivar Wikholt, Grøtavær
54 Ma Gribb	20.0	6.0	3.0	—	—	T	—	CP	?	4	Torstein Akselsen, Trondenes

Aktieselskabet

SKIBS- & FISKERIUTSTYR, Trondheim

Forespør hos oss når De trenger noe til bruk og fartøy.
Seil og presenninger fra eget verksted.

Farkostens nummer art og navn	Lengde	Bredde	Dybde	Tonn		Maskin			Eierens (den korresponderende reders) navn og postadresse		
				Br.	Nr.	Materiale	Byggear	Ombår		Hva slags	H. N.
55 Må Fram	18.0	5.0	2.0	—	—	T 29	—	motor	?	3	Hugo Nilsen m fl. Sama, Harstad
56 Må Johanna	18.5	5.0	3.0	—	—	T 30	—	Tryg	32	2	M Pedersen m fl. Gannes, Harstad
57 Mk Trygg	36.0	11.0	6.7	—	—	T 20	—	Unio	44	20	Aksel Vinje, Kasfjord
58 Må Rabb	20.0	6.0	3.0	—	—	T 35	—	FM	?	4	Per Vaskium, Lundenes
59 Må Brødrene	22.0	6.0	2.5	—	—	T 14	—	Lgrei	?	4	Andr. Johansen, Kasfjord
60 Må Glimt	20.0	6.0	3.0	—	—	T 37	—	Sabb	33	5	Einar Eilertsen, Kasfjord
61 Må Monty	26.0	5.7	3.0	—	—	T 30	—	Solo	31	8	Isak Rogde m fl. Kjøtta
62 Ms Horntinn	23.0	8.0	4.0	—	—	T 37	—	Fiks	31	6	Jacob Jacobsen m fl. Elgsnes
63 Må Lomen	23.0	8.5	4.0	—	—	T 52	—	Sabb	52	5	Nils M Nilsen, Grøtavær
64 Må Fix	21.2	6.4	3.2	—	—	T 22	—	Fiks	26	4	John Nilsen, Kjøtta
65 Må Rio	24.0	6.0	4.0	—	—	T 34	—	FM	38	7	Ole Rogde, Kjøtta
66 Ms Trygg	24.4	7.6	3.2	—	—	T 49	—	Sabb	48	5	Hartvik Bjørvik m fl. Grøtavær
67 Mk Spurven	38.0	12.0	6.0	—	—	T 37	—	Rapp	37	24	Ivar Iversen, Grøtavær
68 Må Altevåg	40.0	12.0	7.5	—	—	T 26	—	Våne	40	35	E Ringsberg m fl. Ringsberg, Harst.
69 Må Nor	19.0	6.0	3.0	—	—	T 25	—	Sterk	?	4	Bj J Johansen, Sama, Harstad
70 Mk Helge	47.5	16.0	7.5	—	—	T 20	44	Bolin	?	32	L Aleksandersen, Trondenesleiren, Harstad
71 Må Glimt	20.0	5.0	3.0	—	—	T	—	Sabb	36	3	Birger Fossen, Kasfjord
72 Må Snøggen	22.0	7.0	5.0	—	—	T 39	—	Gide	32	4	Joh Arnesen, Grøtavær
73 Ms Kleivgrunn	25.6	8.8	3.0	—	—	T 41	—	Unio	46	7	Sverre Henriksen, Kjøtta
74 Må Sprøyt	22.0	7.0	3.5	—	—	T 47	—	FM	49	6	Normann Alvestad m fl. Grøtavær
75 Må Gulla	21.5	7.0	4.0	—	—	T 37	—	Stabi	45	6	Herlof Hansen, Kasfjord
76 Må May	22.0	5.0	3.0	—	—	T 33	—	Sabb	41	4	Petra Kristiansen m fl. Kasfjord
77 Mkr Bror	24.0	8.5	4.5	—	—	T 50	—	Sabb	50	5	Hjalmar Jørgensen, Grøtavær
78 Må Lyn	19.1	5.3	2.2	—	—	T	—	Archi	?	19	Kl Hætta m fl. Trondenes, Harst.
79 Mk Nordlyt	37.5	12.0	6.0	—	—	T 34	—	Rapp	24	14	Erik Harila m fl. Arnes, Harstad
80 Må Alpen	23.0	8.0	4.0	—	—	T 47	—	Sabb	46	5	Jacob J Holand, Kasfjord
81 Må Kyrre	21.0	7.0	3.5	—	—	T 48	—	Sabb	48	5	Ottar Olsen, Grøtavær
82 Må Snøgg	24.0	7.0	4.0	—	—	T 31	—	Wich	31	4	Wilhelm Hansen m fl. Kasfjord
83 Ms Fram	26.0	9.0	4.0	—	—	T 32	—	Volda	32	7	Håkon Tranås, Trondenes, Harsad
84 Mkr Snøgg	24.0	8.0	3.5	—	—	T 51	—	Sabb	36	5	Hans Hemriksen, Kjøtta i Senja
85 Mk Palmen*o	42.0	12.9	6.0	14	4	T 35	—	Union	48	30	Rasmus Vikholt m fl. Grøtavær
86 Ms Teisten	23.5	8.5	4.0	—	—	T 49	—	Sabb	49	5	Bjarne Olsen, Grøtavær
87 Må Solo	25.5	6.0	3.0	—	—	T 42	—	Solo	36	6	Aksel Pedersen, Høgda, Harstad
88 Ms Trygg	24.0	8.0	3.5	—	—	T 31	—	Sabb	37	5	Arne Nordahl, Lundenes
89 Må Brødrene	30.0	9.0	3.0	—	—	T 19	—	Ngrei	30	9	Meyer Rogde m fl. Kjøtta
90 Må Jermund	22.0	6.0	4.0	—	—	T 45	—	Real	41	8	Erling Mikkelsen, Kasfjord
92 Må Sabb	22.0	7.5	3.5	—	—	T 30	—	Sabb	36	3	Birger Rasmussen, Elgsnes
93 Mk Jan Roar*o	55.5	16.0	7.2	50	12	T 37	51	Heim	51	100	Ingv Markussen, Trondenes
95 Ms Juno	27.8	9.0	5.0	—	—	T 22	—	Unio	36	10	Idar Nilsen, Kjøtta
96 Mk Brødrene o	40.1	12.6	5.0	—	—	T 37	—	Wich	41	20	Joh Larsen m fl. Grøtavær
97 Må Svalen	22.0	7.0	3.0	—	—	T 37	46	Sabb	48	4	Otto Aspevoll, Elgsnes
98 Må Sjøglimt	25.0	8.0	4.5	—	—	T 43	—	Sabb	42	5	Anders Olsen, Lundenes
99 Må Solkverv	22.0	7.7	3.0	—	—	T 39	—	Sabb	39	5	Harris Svendsen, Lundenes
101 Må Håkon 2	25.0	8.0	4.0	—	—	T 46	—	Sabb	43	5	Johan Pedersen, Grøtavær
102 Må Marna	22.0	6.5	4.0	—	—	T 34	—	Marn	34	8	E Ringberg, Ringberg, Harstad
103 Mk Lillegutt	40.0	12.0	6.0	—	—	T 22	40	Skani	26	18	Morten Johansen, Lundenes



MARCONI EKKOLODD
 Det beste til fiskesøking og derfor i bruk på tusener av fiskebåter.
 Leveres og monteres overalt i Norge. Henvend Dem til
NORSK MARCONIKOMPANI A.S.
 Oslo og Bergen.

Farkostens nummer art og navn	Lengde	Bredde	Dybde	Tonn			Maskin			Eierens (den korresponderende reders) navn og postadresse	
				Br. Nt.	Materiale	Byggeår	Ombygt år	Byggeslags	Byggeår		H. K.
1 Må —	18.5	5.0	3.0	—	—	T 45	—	Sabb	49	4	Nicolai Robertsen, Svensby
2 Mkr Stennes	52.0	16.5	9.1	25	8	T 12	12	Unio	39	40	Lars Larsen m fl, Jøvik
3 Mkr Jøvik- tind*°	62.7	17.6	8.7	49	14	T 52	—	Brun	51	100	P Jakobsen m fl, Jøvik i Ullsfjord
4 Må Snapp	26.0	6.0	4.0	—	—	T 21	—	Konk	28	8	Hans Sjursnes, Sjursnes
5 Må Sleipner	15.0	5.0	2.0	—	—	T 51	—	Sleip	51	3	Jens Gresmyr, Olderbakken
6 Mk Høvding	35.0	11.8	5.6	—	—	T 46	—	Unio	46	20	Hagerup Johansen m fl, Sjursnes
7 Må Sabb	22.0	6.0	3.0	—	—	T 50	—	Sabb	51	4	Konrad Kristiansen, Olderbakken
8 Må Sjøfart	27.0	7.0	4.0	—	—	T 26	—	Rapp	25	6	Petter Pettersen m fl, Skarmunken
9 Mk Gunnar	38.0	12.0	6.0	—	—	T 16	—	Rapp	37	24	Karl Larsen, Laksvatn
10 Må Teisten	17.0	5.5	3.0	—	—	T 50	—	F M	51	3	Ludv Nikolaisen, Sjursnes
11 Mk Veideren	42.4	14.0	5.6	—	—	T 13	39	Wich	32	25	Jens Henriksen m fl, Skarmunken
12 Ms Klara	41.0	14.0	7.0	—	—	T 08	37	Unio	31	20	Kr Pedersen, Lakselvbukt
13 Ms Jenny	47.0	16.5	7.5	—	—	T 31	—	Unio	30	30	Morten Henriksen, Lakselvbukt
15 Mk Ullsten- fjord°	57.0	16.4	8.5	34	9	T 39	—	Finø	40	65	L Gressmyr m fl, Olderbakken
16 Ms Haveggen	47.0	14.5	7.0	—	—	T 06	34	Münt	30	45	P Magnussen m fl, Olderbakken
17 Må Ternen	17.0	5.0	3.5	—	—	T 46	—	Marn	45	4	Lauritz Indreberg, Svensby
18 Mk Vangen	43.3	14.2	7.0	—	—	T 27	—	Unio	27	20	Strømme Hansen, Sjursnes
19 Ms Ragna	38.0	14.0	7.0	—	—	T 11	—	Rapp	?	24	A N Hjeltnes m fl, Jøvik
20 Mkr Skårungen	35.0	11.4	5.5	—	—	T 50	—	Vold	50	22	Hakon Larsen, Skarmunken
21 Må Fuglen	18.0	7.0	3.0	—	—	T —	50	Sterk	?	4	Johan Olsen, Svensby
22 Ms Snille	27.5	9.0	3.5	—	—	T 29	—	Heim	29	7	Ottar Olsen m fl, Skarmunken
23 Må Tor	23.5	7.5	4.5	—	—	T 30	—	Favo	30	4	Will Aronsen m fl, Svensby
24 Mk Havbratt°	48.0	15.0	7.6	24	14	T 24	—	Unio	30	30	Joakim Bårdsen, Jøvik
25 Ms Mor	24.0	9.0	3.0	—	—	T 49	—	Sabb	37	5	Jentoft Rendal, Svensby
26 Mg Borghild	35.0	12.5	5.5	—	—	T 22	40	Unio	30	20	Otto Olsen m fl, Skarmunken
27 Må Havellen	18.0	4.0	2.0	—	—	T 32	—	F M	43	3	Hj Martinsen, Skarmunken
28 Må Lomen	23.5	6.0	3.0	—	—	T —	—	Sterk	43	5	Alf Borch, Jøvik
29 Må Svana	19.0	6.0	3.5	—	—	T 48	—	Sabb	42	3	Frank Fredriksen, Svensby
30 Må Snøgg	19.0	6.0	3.0	—	—	T —	—	Sabb	36	3	Nils Pedersen, Sjursnes
31 Mk Forsøk*°	49.0	16.0	6.4	24	7	T 37	—	J M	39	60	Olaf Henriksen m fl, Svensby
32 Må Sterk	23.0	6.0	4.0	—	—	T 26	46	Sterk	41	4	Karl Bergland, Skarmunken
33 Må Liljen	22.0	5.0	3.0	—	—	T —	—	C P	?	6	Karl Larsen, Laksvatn
34 Mk Suløy 1*°	60.0	17.0	8.5	42	14	T 37	—	Unio	37	60	Jens Bræck m fl, Sjursnes
35 Må Skreien	20.0	7.0	4.0	—	—	T 37	—	Sabb	37	3	Olaf Henriksen, Svensby
37 Må Møller	19.0	6.0	3.0	—	—	T 36	—	Sabb	37	3	Karl Pedersen m fl, Olderbakken
38 Må Støren	20.0	7.0	3.5	—	—	T 36	—	Sleip	37	4	Singv Solberg m fl, Sjursnes
40 Må Alken	20.0	5.6	3.0	—	—	T 32	—	Sterk	30	4	Aksel Nilsen, Svensby
41 Mk Nessødd	56.0	16.3	7.5	—	—	T 45	—	Wich	44	50	Magnus Nilsen, Jøvik
42 Må Måsen	19.0	5.0	2.0	—	—	T 34	—	Sabb	35	3	Jens Mortensen, Jøvik
44 Må Laila	23.0	8.0	3.5	—	—	T 35	—	Avan	30	6	S Henriksen, Breivikeidet
45 Mk Lomstind*°	52.0	16.5	7.5	30	9	T 13	44	Unio	44	50	Erling Henriksen, Svensby
46 Ms Fiskerjenta	26.0	7.5	6.0	—	—	T 32	—	Sterk	43	5	J Mortensen, Jøvik
47 Må Ørnulf	22.0	7.0	3.0	—	—	T 33	—	Fiks	23	5	G Andersen, Jøvik
49 Må Alen	22.0	5.5	4.0	—	—	T 48	—	Sabb	48	5	Lars Larsen m fl, Jøvik

Aktieselskabet

SKIBS- & FISKERIUTSTYR, Trondheim

Forespør hos oss når De trenger noe til bruk og fartøy.

Seil og presenninger fra eget verksted.

Farkostens nummer art og navn	Lengde	Bredde	Dybde	Tonn		Materiale	Byggear	Ombår	Maskin		Eierens (den korresponderende reders) navn og postadresse
				Er.	Nt.				Hva slags	Byggear H. K.	
51 Ms Lyna*	48.0	16.0	8.0	—	—	T	11	35	Brun	42	50. Haus Borch, Jøvik
52 Mkr Brottsjø	44.0	14.0	7.0	—	—	T	44	—	Brun	46	35 J Johansen m fl, Sjørnes
53 Må Villy	21.0	7.0	4.5	—	—	T	31	48	Ø M	44	6 J Lakselvnes m fl, Lakselvbukt
54 Mkr Glimt	34.2	11.3	5.6	—	—	T	28	—	Unio	32	15 A Mortensen m fl, Sjørnes
55 Må Laksen	19.0	6.0	3.0	—	—	T	—	—	Ø M	45	6 Olai Ribe, Jøvik i Ullsfjord
56 Må Flink	18.0	5.5	2.5	—	—	T	39	—	Ø M	44	3 Lars Larsen m fl, Jøvik
57 Må Svanen	21.0	6.6	3.6	—	—	T	42	—	Heim	24	6 Jennar Johansen m fl, Skarmunken
58 Mk Durtind* ^o	50.0	15.0	7.0	25	7	T	46	—	Rapp	46	45 Aldor Hjeltnes, Jøvik i Ullsfjord
60 Må Aud	27.0	10.0	4.0	—	—	T	44	—	Rapp	43	14 Oskar Johnsen, Sjørnes
61 Mk Finnfjord	42.0	14.0	6.5	—	—	T	18	—	Alfa	35	27 P Pedersen, Lakselvbukt
62 Mg Snetind	40.0	13.0	6.0	—	—	T	27	—	Unio	27	20 H Indrevoll, Lakselvbukt
63 Må Silda	22.0	7.0	3.4	—	—	T	46	—	Ø M	46	5 Meier Borch, Jøvik i Ullsfjord
64 Må Lett	19.0	5.0	3.0	—	—	T	24	—	Solo	25	5 Kr Kristiansen, Jøvik
65 Må Svint	23.0	5.0	3.0	—	—	T	46	—	Sleip	47	4 Johannes Berg, Svensby
66 Ms Nelly	26.0	8.5	5.0	—	—	T	35	—	Borr	37	10 Thorleiv Lilleng, Breivikeidet
68 Må Kvikk	22.0	7.0	3.0	—	—	T	42	—	Sabb	42	5 L Mortensen, Skarmunken
69 Må Stella	24.0	8.5	4.0	—	—	T	44	—	Sabb	?	5 Øyvind Bræck, Jøvik i Ullsfjord
70 Må Sjøsprøit	20.0	5.0	3.0	—	—	T	—	—	Real	36	8 S Stakknes m fl, Olderbakken
72 Må Hurtig	26.0	5.5	3.5	—	—	T	—	—	Rapp	21	4 Jostein Solberg m fl, Skarmunken
73 Ms Alken	28.0	10.0	6.0	—	—	T	38	—	Rapp	38	14 Peder Olsen m fl, Skarmunken
74 Mk Sjøblom- sten ^o	42.0	13.0	7.0	—	—	T	26	—	Unio	30	30 Alfon Larsen m fl, Skarmunken
75 Må Pilen	18.0	6.0	3.0	—	—	T	48	—	F M	48	4 Harald Stletten, Svensby
76 Må —	19.0	5.5	3.0	—	—	T	—	—	F M	42	4 Johs Gæver, Jøvik i Ullsfjord
77 Må Tyst	18.0	5.0	2.5	—	—	T	32	—	C P	?	2 Reidar Jensen, Jøvik i Ullsfjord
79 Mk Nyvon	42.0	13.6	7.0	—	—	T	22	51	Bolin	32	40 Hans Hansen jr m fl, Jøvik i Ullsfj.
80 Mkr Oter	28.0	10.0	3.0	—	—	T	52	—	Rapp	?	10 Oskar Hauan m fl, Hundberg, Lakselvbukt
81 Må Sjøhesten	18.0	6.5	3.0	—	—	T	40	—	Amer	?	10 Nils Antonsen, Skarmunken
82 Må Bento	25.0	9.0	5.0	—	—	T	48	—	Bolin	17	12 Aksel Nilsen, Svensby
83 Må Fart	19.0	6.0	3.0	—	—	T	—	—	Ø M	39	4 Hans Pedersen, Olderbakken
84 Må —	18.0	6.0	3.0	—	—	T	42	—	Sleip	30	3 Sigl Larsen, Skarmunken
85 Mkr Bjørg	27.0	9.3	5.0	—	—	T	49	—	Unio	49	7 Ole Henriksen jr., Svensby
86 Mkr Rabb	22.0	8.0	3.3	—	—	T	50	—	Sabb	50	5 Jetmund Johnsen, Lakselvbukt
87 Må Skreien	17.0	5.0	3.5	—	—	T	50	—	F M	50	4 Bj Holmbukt, Jøvik i Ullsfjord

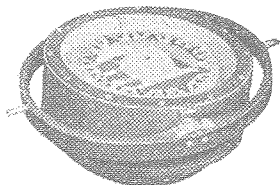

KOMPASSER OG INSTRUMENTER

J. C. KROHN & SØN A/S

Strandgaten 58. Telefon 10 568.

BERGEN.