

JN^o05225UD.

1929

FORTEGNELSE

OVER

MERKEPLIKTIGE NORSKE FISKEFARKOSTER

1928

UTGITT AV

FISKERIDIREKTØREN

Utgitt av Utenriksdepartementets
Bibliotek. Oslo, 15 NOV 1983

BERGEN

I KOMMISSJON HOS A.S. LUNDE & CO.s FORLAG — 1928

PRIS Kr. 3.00

UTENRIKSDEPARTEMENTET
TEKNISK FORLAGSBEDELING AVDELING

2413 / 1983

05 / 129.1 / 123.411

eks. 2

aftryk af trykpladen

FORORD.

Den foreliggende utgave av »Fortegnelse over merkepliktige norske fiskefarkoster« er utarbeidet etter samme plan som registret for 1926.

Registret er med tillegget ajourført til utgangen av 1927 og omfatter ialt 20,334 farkoster. Heri er ikke medregnet ca. 100 farkoster som er overgått til nye merkedistrikter, men hvis innregistrering ikke er i orden i det nye distrikt.

Fiskeridirektørens kontor, Bergen, januar 1928.

Asserson.

Ingv. Landmark.

INNHALDSFORTEGNELSE.

Fylkene og disses bokstaver, med henvisning til pagina hvor hvert fylke begynner.

Forklaring til registret og de brukte forkortelser	Side V
Oversiktstabell over flåtens størrelse og artsfordeling i nærværende utgave av registret	VIII
Fortegnelse over merkepliktige norske fiskefarkoster 1928	1
Tillegg og forandringer innmeldt under hovedfortegnelsens trykning	385
Sammendrag over anmeldte forandringer i registret i 1926 og 1927 forsåvidt angår farkosts flytning og forandring av merke	395
Oversikt over fartøier slettet av registret i 1926 og 1927	419
Fortegnelse over motorer og disses fabrikanter	428
Fiskeriinspektører ved saltvannsfiskeriene	434
Fortegnelse over merkedistrikter og de for samme ansatte tilsynsmenn	435
Merkeloven	448
Regler for merkning m. v.	451
Fortegnelse over opsynsdistrikter	457
Fortegnelse over brønnanlegg	459
Distansetabell i nautiske mil	461

Fylkene og disses bokstaver, med henvisning til pagina, hvor hvert fylke begynner.

	I registret	I Tillegget
	Side	Side
F — Finnmark fylke	1	385
T — Troms fylke	31	387
N — Nordland fylke	63	389
NT — Nord-Trøndelag fylke	138	391
ST — Sør-Trøndelag fylke	152	391
M — Møre fylke	180	392
SF — Sogn og Fjordane fylke	241	—
B — Bergen fylke	268	—
H — Hordaland fylke	269	393
R — Rogaland fylke	307	393
VA — Vest-Agder fylke	346	394
AA — Aust-Agder fylke	359	394
TK — Telemark fylke	364	394
V — Vestfold fylke	368	—
BD — Buskerud fylke	372	—
A — Akershus fylke	373	—
O — Oslo fylke	375	—
Ø — Østfold fylke	376	—

Merk. Byer og herreder innen de forskjellige fylker er inntatt i alfabetisk orden med byene først.

FORKLARING

TIL REGISTRET OG DE BRUKTE FORKORTELSER.

Registret føres på grunnlag av distriktsfortegnelser, som igjen er bygget på **oppgaver** fra vedkommende farkosts eier eller fra den anmeldelsespliktige. Oppgavene avgis på trykte skjemaer.

Forandringer vedrørende farkoster som etter trykningen av tillegget for 1926 (januar 1926) har vært gjenstand for salg **innen samme merkedistrikt**, ombygning o.l. er blitt innført direkte i registret uten at forandringen siden siste utgave er nærmere angitt. Forsåvidt angår farkoster som er solgt eller flyttet til **annet merkedistrikt**, og som således har fått nytt merke, er der bak i registret inntatt en samlet oversikt over disse med angivelse av såvel det tidligere som det nye distriktsmerke.

Videre er bakenfor registret inntatt en oversikt over avgang i årene 1926 og 1927 med angivelse av grunnen hvorfor farkosten er utgått av registret.

1ste rubrikk: Farkostens nummer, art og navn.

Når en innmeldt farkost blir innført i distriktsfortegnelsen, blir den av tilsynsmannen tildelt et merke, som består av hjemstedets distriktsmerke og farkostens løpenummer. Det (de) bokstav (er) i merket som står **foran** løpenummeret, betegner vedkommende fylke, og det (de) boksta(er) som står **etter** nummeret, betegner vedkommende heried (eller by). I **registret** settes bokstavene i merket sammen med distriktets navn foran vedkommende distrikt.

Hvor løpenummer mangler i nummerrekken, skyldes dette at nummeret er utgått.

De **forkortelser** som er brukt til å angi farkostens art og **type**, er følgende:

D. — dampskib	j. — jagt
M. — motorfarkost	sk. — skonnert
S. — seilfarkost	l. — lekter
å. — åpen båt	4/å. — 4-året åpen båt
s. — spissstevnet eller spissgattet	6/å. — 6- » » »
k. — kutterbygget eller høkkbygget	8/å. — 8- » » »
bf. — brønnfartøi	10/å. — 10- » » »
gs. — galeas	12/å. — 12- » » »

Navnet er bokstavert som oppgitt.

2nen rubrikk: Anvendelse.

Farkostens anvendelse er anført forkortet som nedenfor angitt:

h — havfiske	i — ishavfangst
k — kystfiske	fa — fangst uten nærm. angivelse
f — fjordfiske	t — transport av sild og fisk
s — selfangst	a — agntransport
b — botlenosefangst	l — losjifartøi
hv — hvalfangst	sl — slopefartøi

Oplysninger om farkostens anvendelse er i flere tilfeller noget usikre, fordi de originale oppgaver er ufullstendige.

3dje rubrikk: Materiale.

Det materiale hvorav farkosten er bygget er angitt ved en enkelt bokstav og betegner som følger:

J — Jern
K — Kompositt
S — Stål
T — Tre

4de rubrikk: Byggeår.

Farkostens byggeår er anført som oppgitt av eieren (den anmeldelsespliktige). I registret er anvendt kun de to siste sifre av årstallet. Hvor byggeåret mangler, er dette angitt i registret ved spørsmålstejn. Er farkosten senere ombygget, er årstallet for ombygningen anført ved fotnote.

5te, 6te og 7de rubrikk: Lengde, bredde og dybde.

Kjenningsmålene er anført i fot og tiendedele derav. Engelsk mål er trykt med kursiv (skrå skrift), norsk mål med opretstående skrift. Mål oppgitt til registret i meter, meterfot eller norske fot og tommer, er omregnet til norske fot og tiendedele.

8de rubrikk: Maskin, navn.

Navnet er for dampmaskiner anført med **Damp**.

Motorer som er oppgitt under flere forskjellige navne, er i registret opført under sitt rette navn hvis dette er kjent.

Av plasshensyn er i registret inntatt i forkortet form endel av de største motornavne. Nedenfor er inntatt en opgave over disse forkortelser med angivelse av det forkortede og det riktige navn.

Akselv.	— Akselvold	Konkur.	— Konkurrent
Americ.	— American	Lockw.	— Lockwood
Archim.	— Archimedes	Lathp.	— Lathrop
Aretand.	— Aretandria	L. Grei	— Lillegrei
Autom.	— Automatic	Midnats.	— Midnatsol
Birkel.	— Birkeilund	Munkt.	— Munktell
Bergs.	— Bergsund	Møller.	— Møllerup
Bjørns.	— Bjørnsund	Møring.	— Møringen
Bolind.	— Bolinder	N-West	— Northwestern
Bridgep.	— Bridgeport	Peerl.	— Peerless
Brill.	— Brilliant	Randes.	— Randesund
Brunv.	— Brunvoll	Rodel.	— Rodeløkken
B. Ø.	— Brødrene Øverås	Rogal.	— Rogaland
C Perf.	— C. Perfection	Romsd.	— Romsdal
Champ.	— Champion	Skjærh.	— Skjærhallen
D. Thor	— Dansk Thor	Stand.	— Standard
Excell.	— Excellent	Stærkod.	— Stærkodder
Evinr.	— Evinrude	Söderb.	— Söderblom
Fagerl.	— Fagerland	Studeb.	— Studebaker
Falkenb.	— Falkenberg	Tenfj.	— Tenfjord
Fairb.	— Fairbank	Univ.	— Universal
F-Adam	— Frazer-Adam	Vagtm.	— Vagtmann
F. Favorit	— Fenix Favorit	Verdan.	— Verdandi
Gangerr.	— Gangerrolf	Vestkyst.	— Vestkysten
Glaniff.	— Glaniffer	Waterm.	— Watermann
Hagav.	— Hagavik	Wichm.	— Wichmann
Hoffm.	— Hoffmann	Wolver.	— Wolverine
Hubb.	— Hubbard	W Chuut.	— Wood Chuut
Intern.	— International		

9de rubrikk: Antall H.K.

Dampmaskiners størrelse er anført i indikerte hestekræfter og i henhold til opgave fra eieren.

Motorers størrelse er anført i effektive hestekræfter. For eldre motor, som av eieren er anmeldt og på foreskrevne måte er gitt attest for normalt å utvikle et større antall H.K. enn det som motoren er stemplet eller solgt for, er det høiere hestekrafttall anført i registret med kursiv skrift. For motor som ved ombygning har erhvervet et høiere antall hestekræfter, er det nye tall anført i registret istedetfor det gamle. For motorer, anmeldt både med den normale og den maksimale kraftydelse, er kun den normale kraftydelse anført i registret.

10de rubrikk: Antall fiske- og fangstbåter,

gir opplysning om hvor mange fiske- og fangstbåter som tilhører farkosten, dog uten nærmere angivelse av om det er doryer, selfangstbåter, notbåter eller andre slags båter. Disse båter fører samme merke som hovedfarkosten og dessuten et båtnummer.

11te rubrikk: Eierens navn og postadresse,

er anført som anmeldt til registret, adressen i enkelte tilfeller dog med nødvendig rettelse på grunnlag av karter, postbok, handelskalenderen o.s.v.

Hvor et fartøi eies av flere personer i fellesskap, er den korresponderende reders navn med tilføielse av **m. fl.** anført i registret.

Er eieren et partrederi, er den korresponderende reders navn og postadresse anført. Eiendomsformen er forevrig anført forkortet som nedenfor angitt.

Partr. — Partrederi
A/D — Aksjedampskibsselskap
A/R — Aksjerederi
A/S — Aksjeselskap
D/A — Dampskibsaksjeselskap

D/I — Dampskibsinteressentskap
I/S — Interessentskap
S/A — Skibsaksjeselskap
L/L — Lutlag

Oversikt over innregistrerte fiskefarkoster pr. 1/1 1928 fordelt fylkesvis
med opgave over antall, art og antall hestekrefter.

Fylker	Farkoster								Antall fiske- og fangstbåter*)	H. K.		
	Samlet antall	Damp- skibe	Motorfarkoster			Seilere				Damp- H. K.	Motor H. K.	
			dekkete	åpne	ialt	dekkete	åpne	ialt			antall	gj.snitlig antall
Finnmark.....	1633	7	794	475	1269	19	338	357	1076	522	13082	10.3
Troms.....	1655	22	1031	444	1475	1	157	158	3506	3402	25986	17.6
Nordland.....	4095	30	1852	1409	3261	11	793	804	2873	3433	36818	11.3
Nord-Trøndelag.....	711	1	331	231	562	18	130	148	350	90	4838	8.6
Sør-Trøndelag.....	1507	12	691	242	933	45	517	562	908	1000	11911	12.8
Møre.....	3291	152	1692	1137	2829	2	308	310	3653	21003	32835	11.6
Sogn og Fjordane.....	1483	11	688	538	1276	5	191	196	579	967	13227	10.4
Bergen.....	49	17	28	3	31	1	—	1	67	3824	826	26.6
Hordaland.....	1982	4	1077	537	1614	66	298	364	1436	622	21580	13.4
Rogaland.....	2121	90	815	1029	1844	62	125	187	1112	19584	19471	10.6
Vest-Agder.....	616	—	256	277	533	34	49	83	89	—	4494	8.4
Aust-Agder.....	238	—	64	100	164	4	70	74	54	—	1569	9.6
Telemark.....	247	—	86	98	184	1	62	63	83	—	1476	8.0
Vestfold.....	151	10	94	35	129	1	11	12	56	3285	1528	11.8
Buskerud.....	41	—	33	3	36	—	5	5	34	—	318	8.8
Akershus.....	88	—	61	21	82	—	6	6	82	—	773	9.4
Oslo.....	25	14	9	2	11	—	—	—	47	5093	590	53.6
Østfold.....	401	—	258	112	370	20	11	31	176	—	2910	7.9
Tilsammen:	20334	370	9860	6743	16603	290	3071	3361	16181	62825	194232	11.7

*) Doryer, selfangstbåter, snurpenotbåter, notbåter og andre fangstbåter.

Fortegnelse over merkepliktige norske fiskefarkoster 1928.

Farkostens nummer, art og navn	Anvendelse	Materiale	Byggear	Lengde	Bredde	Dybde	Maskin, navn	Antall HK	F. & fangstb.	Eierens (den korresponderende reders. navn og postadresse
1	2	3	4	5	6	7	8	9	10	11

Finnmark fylke.

F—H. Hammerfest merkedistrikt.

1 Dk Drot	i	T06	89.0	22.0	9.3	Damp	75	4 Feddersen & Nissen, Hammerfest
2 Mk Venus	i	T93	70.1	19.6	8.4	Bolind.	65	3 Feddersen & Nissen, Hammerfest
3 Ms Alma	t	T05	48.1	13.8	6.0	Alpha	14	2 Hanna Johansen, Hammerfest
4 Dk Altenfjord	i	T13	85.0	22.8	9.3	Damp	74	4 Feddersen & Nissen, Hammerfest
5 Dk Sælen	i	T10	93.2	22.7	11.2	Damp	75	4 Feddersen & Nissen, Hammerfest
6 Mj Hortensia	i	T80	61.3	18.5	7.2	Bolind.	30	2 A. Finckenhagen, Hammerfest
7 Mk Alfr Edvard	i	T79	75.2	20.4	9.5	Bolind.	80	3 A. Finckenhagen, Hammerfest
8 Mk Beta	i	T80	76.6	20.1	10.3	Bolind.	80	3 A. Finckenhagen, Hammerfest
9 Mk Wild Flower	i	T85	79.5	21.1	10.3	Bolind.	60	4 Feddersen & Nissen, Hammerfest
10 Ms Flid	tk	T07	43.0	13.5	7.5	Bolind.	20	4 Johan Paulsen, Hammerfest
11 Mk Gustav	ta	T87	70.6	18.7	8.9	Skandia	25	1 Sigvald Sørensen, Hammerfest
12 Mk Bolinder	th	T95	58.6	18.6	7.1	Bolind.	25	1 A. S. Svane, Hammerfest
14 Ms Tryg	k	T16	30.5	10.4	5.3	Dan	6	0 Elling Moberg, Hammerfest
15 Ms Rap	k	T18	23.0	7.0	4.5	Rap	5	1 H. Johansen m fl, Hammerfest
16 Må Eira	f	T80	20.3	5.0	1.6	Rap	4	0 Otto Carlsen m fl, Hammerfest
17 Ms Jenny ¹⁾	ta	T ?	53.5	16.8	7.0	Skandia	12	1 Andreas Jakobsen, Hammerfest
18 Mk Grei	k	T06	23.0	10.0	6.0	Alpha	3	1 Andreas Jakobsen, Hammerfest
20 Må Bjarne	f	T20	22.0	6.0	1.5	Rap	4	2 R Johansen m fl, Hammerfest
22 Dk Frithjof	i	T06	92.4	22.2	10.0	Damp	75	4 G Robertsen, Hammerfest
23 Dk Sverre	i	T03	91.9	22.0	9.2	Damp	63	4 G Robertsen, Hammerfest
24 Mk Will. Butt	i	T84	77.8	21.0	10.3	Bolind.	40	4 G Robertsen, Hammerfest
26 Mk Susan	i	T85	77.0	19.7	10.0	Bolind.	40	4 G Robertsen, Hammerfest
27 Må Liv II	fk	T17	32.0	8.0	2.0	Grei	7	1 Karl Rønbeck m fl, Hammerfest
28 Må Jack	ff	T12	25.0	7.0	2.0	Grei	3	1 Karl Hansen, Hammerfest
29 Ms Ternen	f	T12	22.0	7.0	2.5	Kvik	4	0 E. Chr. Dahibom, Hammerfest
30 Mk Grei	itk	T98	42.8	15.6	5.8	Alpha	15	5 K. J. Jensen, Hammerfest
31 Må Enighet	fk	T11	33.0	9.5	3.0	Grei	8	1 Konrad Breivik m fl, Hammerfest
32 Må Glimt	f	T15	20.5	5.0	1.5	C. Perf.	4	0 H. Offenbergt m fl, Hammerfest
33 Må Lun	fk	T17	32.0	9.0	3.0	Alpha	5	1 O Johansen m fl, Hammerfest
34 Ms Frigg ²⁾	k	T18	25.0	8.0	3.0	Drott	8	1 Brodrene Henriksen, Hammerfest
35 Mk Glimt	hi	T08	40.8	14.4	6.0	Alpha	12	2 H Johansen, Hammerfest
36 Må Trygve	f	T17	24.0	6.0	2.0	Rap	4	0 Harald Dahl, Hammerfest
38 Ms Enighet	k	T12	35.0	13.0	5.0	Bolind.	10	1 J G Larsen, Hammerfest
39 8/a. —	f	T05	31.0	6.5	1.8	—	—	0 J P Nilsen Fugines, Hammerfest
40 Ss Trygg	k	T17	22.0	7.5	3.5	—	—	1 R Rønqvist, Hammerfest
41 Ms Astræa	k	T09	41.0	14.5	5.0	Gideon	10	3 J Valen m fl, Hammerfest
42 Ms Irene	kh	T07	48.4	14.7	6.1	Dan	16	4 Håkon Lindseth, Hammerfest
44 Må Lilleput	f	T14	19.5	6.0	2.0	C. Perf.	4	0 Karl Monsen, Hammerfest
45 Mk Activ	f	T08	30.0	9.0	3.8	Bolind.	12	1 G A Bergendahl, Hammerfest
46 Må Orm. Lange	ff	T12	33.0	7.5	2.0	Bolind.	8	1 Leif Milch, Hammerfest
47 Må Lvn II	f	T18	29.0	8.0	2.0	C. Perf.	8	1 Anton Hermo, Hammerfest
49 Må Alf	k	T21	25.0	6.0	3.0	Bønes	6	1 Olaf Wahl, Hammerfest

1) Omb. 1910. 2) Omb. 1920.

F-H Hammerfest — F-VS Vadsø.

Farkostens nummer, art og navn	Anvendelse	Materiale	Byggeår	Lengde	Bredde	Dybde	Maskin, navn	Antall HK	F. & fangsst.	Eierens (den korresponderende reders, navn og postadresse
1	2	3	4	5	6	7	8	9	10	11
50 Ms Letvindt	k	T	17	25.0	9.0	5.8	Gideon	6	1	Oskar Brochmann, Hammerfest
52 Må Rap	f	T	23	36.0	10.0	4.5	Bolind.	10	1	Jarl Eriksen, Hammerfest
53 Må Lomen	f	T	18	28.0	7.0	2.0	Rap	6	1	O Johansen v/ O E Johansen, H.fest
54 D Veiding	i	T	18	94.5	23.2	11.7	Damp	120	3	Feddersen & Nissen, Hammerfest
55 Mk Askepot ¹⁾	k	T	91	41.0	12.0	5.0	Gideon	10	1	A Benjaminsen, Hammerfest
56 Mk Vandringer	k	T	18	30.0	10.6	6.0	Bolind.	8	1	W Johansen, Hammerfest
58 Ms Sofie	k	T	13	34.0	12.0	5.0	Bolind.	8	1	A Jensen m fl, Hammerfest
59 Ms Olaf	k	T	26	26.0	8.5	5.0	Rap	5	1	O K Johansen, Hammerfest

F-VS. Vadsø merkedistrikt.

1 Mk Nord- varanger	i	T	11	48.5	18.6	7.4	Hein	36	1	K M Kjeldsen, Vadsø
2 Mk Turist	a f	T	09	47.2	14.4	6.1	Hein	26	0	K M Kjeldsen, Vadsø
3 Mk Skandia ²⁾	a	T	02	38.2	13.1	4.7	Skandia	15	0	K M Kjeldsen, Vadsø
4 Ms Nordkap	k h	T	03	41.8	15.3	5.4	Rap	22	3	Jakob Saxi, Vadsø
5 Ms Joh. Arnet	f k	T	17	30.5	12.0	4.0	Dan	8	0	Isak Johansen, Vadsø
6 Mk Brødrene	f k	T	16	34.0	11.0	4.5	Rap	9	0	Fredrik Betze m fl, Vadsø
7 Mk Vadsø ³⁾	k	T	?	41.5	11.5	4.5	Rap	12	1	Paul Pohjola, Vadsø
8 S/å. —	k	T	14	28.0	7.0	3.5	—	—	0	Aksel Auna, Vadsø
9 Ms Duen	k	T	12	32.0	12.0	5.0	Alpha	11	0	J E Bohinen, Vadsø
10 Mk Prins Karl	f k	T	11	51.0	16.0	7.0	Bolind.	20	2	Frants Meti m fl, Vadsø
11 Ms Sørvær	k f	T	12	31.0	10.5	4.5	Elefant	7	1	Møller Zahl, Vadsø
12 Ms Alpen ⁴⁾	a	T	?	40.0	14.0	6.0	Populær	12	0	Johan Grønvingh, Vadsø
13 Mk Glimt	k	T	04	52.0	16.0	8.0	Skandia	30	0	Saralf Haldorsen, Vadsø
15 Ms Delfin	h f	T	14	40.0	15.0	8.0	Bolind.	15	1	Henrik Vilmi, Vadsø
16 Ms Ankenes	k	T	15	36.0	12.0	7.5	Bolind.	12	0	Andreas Moe, Vadsø
18 Ms Liljen	l	T	13	48.6	13.7	6.9	Bolind.	32	3	Albert Methi m fl, Vadsø
19 Ms Æmmæ	k a	T	14	42.7	14.4	6.0	Dan	15	2	Kristian Vikki, Vadsø
20 Mk Sjølivet	k	T	09	52.0	15.0	7.5	Bolind.	20	3	Petter Morki, Vadsø
21 Ms Fremad	k f	T	14	32.0	11.5	4.0	Rap	7	0	Frans Hildonen m fl, Vadsø
22 Mk Norge	k t	T	16	39.0	14.0	4.0	Populær	10	1	Hans O Larsen, Vadsø
23 Ms Magna	f l	T	07	38.0	14.0	6.0	Bolind.	15	1	Hans Marki m fl, Vadsø
24 S/å —	f	T	07	30.0	8.0	3.0	—	—	0	Karl Biedlæ, Vadsø
25 Ms Viking	a t	T	07	45.0	15.0	6.0	Grei	26	1	Oskar Nilsen, Vadsø
26 Mk Njerd	k	T	13	40.0	14.0	5.4	Dan	10	1	Johan A Wara, Vadsø
27 S/å —	f	T	?	30.3	6.7	1.9	—	—	0	H N Hansen, Vadsø
28 Mk Evald	k f	T	10	41.7	15.7	6.3	Wichm.	20	3	Richard Begola, Vadsø
29 Mk Støren ⁵⁾	k	T	?	38.4	13.5	4.4	Grei	16	1	Fredrik Wara m fl, Vadsø
30 Mk Walnesfjord	k h	T	16	36.7	14.0	7.5	Bolind.	20	1	Petter Dørmønen, Vadsø
31 Ms Lynet	k f	T	02	45.0	13.0	9.0	Populær	10	0	K Korvanen m fl, Vadsø
32 Ms Gerda	k h	T	10	40.0	14.0	8.0	Bolind.	12	2	Alfred Ristimella, Vadsø
33 Ms Sverre	f k	T	12	34.0	12.0	6.0	Dan	8	0	Rudolf Korbi, Vadsø
34 Ms Sollys	h f	T	14	35.5	12.5	5.0	Rap	12	0	Oluf Hildonen, Vadsø
36 Ms Viggo	f	T	07	43.6	13.8	4.3	Bolind.	12	1	Alfred Methi m fl, Vadsø
37 Ms Leif	f k	T	13	30.0	10.0	3.0	Dan	6	0	Arnt Bjerk, Vadsø
38 S/å —	f	T	?	25.0	6.5	3.0	—	—	3	Isak Seppälæ, Vadsø
39 Mk Solon	k	T	20	41.0	14.0	6.7	Alpha	14	1	Alfred Andersen, Vadsø
40 Mk Havanden ⁶⁾	k	T	?	35.0	12.0	5.0	Hein	10	1	Oluf Vara m fl, Vadsø
41 Mk Bernice ⁷⁾	k	T	?	40.0	13.0	5.0	Møllerup	16	1	C M Manninen, Vadsø
42 Mk Linjen	k f	T	20	38.6	14.0	7.0	Alpha	15	1	Sverre Methi m fl, Vadsø
43 Ms Ideal	f k	T	09	32.0	12.0	4.0	Gideon	8	1	Arnt Hallonen, Vadsø
44 Sk Ternen	t	T	94	49.0	14.0	5.0	—	—	0	Ivar Sælø, Vadsø
45 S/å —	k f	T	?	25.0	9.0	4.0	—	—	2	K J Methi, Vadsø
46 Ms Urda	f k	T	08	42.0	14.0	6.0	Grei	16	0	Frants Kehus, Vadsø

1) Omb. 1915. 2) 3) Omb. 1920. 4) Omb. 1918. 5) Omb. 1917. 6) Omb. 1914. 7) Omb. 1916.

F-VS Vadsø — F-V Vardø.

Farkostens nummer, art og navn	Anvendelse	Materiale	Byggeår	Lengde	Bredde	Dybde	Maskin, navn	Antall HK	F. & langstb.	Eierens (den korresponderende reders) navn og postadresse
1	2	3	4	5	6	7	8	9	10	11
47 Mk Kapperen	k f	T ?		39.0	11.0	4.3	Alpha	11	1	Edvard Tverland, Vadsø
48 Ms Vega	k	T ?		32.0	12.0	5.0	Dan	8	0	Andreas Pedersen, Vadsø
49 8/å —	f	T ?		25.5	6.4	2.9	—	—	0	Jakob Tiberge, Vadsø
51 6/å —	f	T 15		18.0	6.0	3.0	—	—	2	Henrik Matinahao, Vadsø
52 8/å Aksel	f	T 07		30.0	7.0	2.0	—	—	0	Karl Biedilø, Vadsø

F-V. Vardø merkedistrikt.

1 Ms Alken	k	T ?		23.0	5.5	3.0	C. Perf.	6	0	Alfred Moxnes m fl, Vardø
2 Ms Amanda	h k	T 10		34.0	11.7	4.7	Gideon	10	0	Hans Dragnes, Vardø
3 Ms Ocean	h i	T 10		47.0	16.7	6.0	Avance	22	0	J K Hansen m fl, Vardø
4 Må Palmen	k	T 18		27.0	8.5	5.0	Populær	4	0	Konrad Jørstad m fl, Vardø
5 Ms Solveig	k h	T 18		35.0	13.0	5.0	Bolind.	10	0	Anton Flå, Vardø
6 Ms Viking	k h	T 13		35.0	12.0	6.0	Bolind.	10	0	Kristian Kvikstad, Vardø
7 Mk Bømmel	i t	T 08		67.5	19.3	8.1	Bolind.	65	3	A Bordtkorb, Vardø
8 Mk Onward	i	T 66		69.9	18.9	10.1	Bolind.	60	3	I Voldstad, Vardø
9 Mk Molly	k	T 13		28.0	9.0	4.5	Gideon	5	0	Vilhelm Breimo, Vardø
10 Mk Børingen	t a	T 89		48.6	11.5	7.5	Møllerup	16	0	Andreas Lie, Vardø
11 Må Rolf	k	T 22		26.0	7.5	4.0	Rap	5	0	H H Hansen, Vardø
12 Må Normo	k	T 14		27.0	7.0	5.0	Normo	4	0	O M Vasbotn, Vardø
13 Må Thor	k	T 14		30.0	8.0	3.0	Populær	4	0	R J Amundsen, Vardø
14 Ms Rap	k h	T ?		32.0	11.7	5.0	Gideon	10	0	Olaf Lorentsen, Vardø
15 Må Tryg	k	T 21		24.0	7.0	3.0	Gideon	4	0	Severin B Karlsen, Vardø
16 Må Torsken	k	T 24		29.0	9.5	3.5	Bolind.	8	0	Edvard Flå, Vardø
17 Må Signal	k	T ?		21.0	5.7	3.0	Bergs.	5	0	Edvard Josefsen m fl, Vardø
18 Må Sarven	k	T 14		27.0	8.0	2.7	Populær	4	0	Anton Bakken, Vardø
19 Ms Klippen	k h i	T 15		37.5	12.1	4.2	Bolind.	12	1	Hans Følstad, Vardø
20 Ms Elinor II	k h t	T 25		34.0	12.7	5.8	Bolind.	12	0	Anton Blom m fl, Vardø
21 Må Kobben	k t	T 13		25.0	8.5	5.0	Rap	4	0	Karl Holmen, Vardø
22 Mk Ingi	i h t	T 98		51.6	15.8	6.5	Bolind.	25	1	A Bordtkorb, Vardø
23 Mk Aurora	i	T 07		75.2	20.3	8.7	Bolind.	40	3	A Bordtkorb, Vardø
24 Mk Vesper	i	T 91		79.0	20.8	10.4	Bolind.	60	3	A Bordtkorb, Vardø
25 8/å	k	T 02		22.9	6.4	2.2	—	—	0	Martin Skattestad, Vardø
26 Ms Almar	k h	T 17		30.0	10.0	4.0	Bolind.	8	0	Aksel Lundkvist, Vardø
27 Mk Ragnar	k h	T 16		32.5	12.7	4.7	Hein	9	0	E Gabrielsen m fl, Vardø
28 Må Fly II	k	T 21		25.0	8.0	3.4	Helseth	6	0	Johan Hagala, Vardø
29 Ms Ingrid	k h	T 15		35.5	12.5	5.0	Hein	9	0	Levis Hansen Holdø, Vardø
30 Mk Almar	k h	T 12		29.5	10.5	4.0	Populær	6	0	T B Johannesen, Vardø
31 Mk Nordlys	k h	T 14		30.5	11.5	4.0	Populær	8	0	Radman Bangsund, Vardø
32 Ms Margit	k h	T 08		29.5	10.0	3.3	Populær	6	0	Martin Skattestad, Vardø
33 Må Bølgedan- seren	k	T 25		29.0	9.0	3.5	Populær	4	0	Johan Jakobsen, Vardø
34 Må Kobben	k	T 19		23.0	7.0	2.5	Helseth	4	0	Hans Bersvendsen, Vardø
35 Ms Fortuna	k	T 14		46.5	16.2	6.3	Grei	32	0	Jonas Anderson, Vardø
37 Ms Agnes	k h	T 09		33.0	12.5	5.5	Bolind.	10	0	Andreas Hågensen, Vardø
38 Mk Fram	k h	T 11		29.5	9.5	4.2	Bolind.	8	0	Kasper Jonassen, Vardø
39 Ss Snapop	h k	T ?		44.0	15.0	6.0	—	—	1	C J Skåne, Vardø
40 Må Arne	k	T 10		22.0	5.0	3.0	Gideon	3	0	Gunnar Lystad, Vardø
41 Ms Ægir	k	T 24		29.0	9.0	3.5	Grei	8	0	I Walderhaug, Vardø
42 Ms Rap	k h	T 09		28.0	9.0	5.0	Rap	7	0	Sander Pedersen, Vardø
43 Ms Roger	k	T 27		34.0	11.0	5.5	Wichm.	8	0	Karl Larsen, Vardø
44 Ss Endeavour	k	T 19		50.2	13.5	5.8	—	—	1	Fru Vik, Vardø
45 Ms Solid	k	T 09		26.5	8.5	4.0	Gideon	4	0	Thoralf Olson, Vardø
46 Ms Rap	k h	T 05		35.0	11.5	4.5	Rap	9	0	Martin Skattestad, Vardø
47 Ms Tur	h k	T 24		33.0	11.0	5.8	Bolind.	12	0	Konrad Knudsen m fl, Vardø
48 Ms Sjøgutten	k	T 14		24.0	8.5	3.0	Normo	4	0	Nils J Larsen, Vardø
49 Må Tryg	k	T 12		28.0	7.5	3.8	Alpha	3	0	Gothard Jonassen, Vardø

Farkostens nummer, art og navn	2 Anvendelse	3 Materiale	4 Byggear	5 Lengde	6 Breddde	7 Dybde	Maskin, navn	9 Antall HK	10 F. & fangstb.	Eierens (den korresponderende reders) navn og postadresse	11
50 Må Bjarne	k	T	25	29.0	9.5	4.5	Rap	8	0	Benjamin Martinsen, Vardø	
51 Ms Einar	k	T	08	22.5	6.3	3.0	Møring.	5	0	Anton Andreassen, Vardø	
52 Må —	k	T	16	24.0	6.0	4.5	Rap	5	0	Harald Kofoed, Vardø	
53 Må Glimt	k	T	24	26.0	8.5	3.0	Wichm.	6	0	Jørgen Ingebrigtsen, Vardø	
54 Ss Ternen ¹⁾	k	T	?	21.0	8.3	4.5	—	—	0	Karl Stierna, Vardø	
55 Ms Titan	k	T	12	30.0	15.5	4.0	Gideon	7	0	P Nordgren, Vardø	
56 Ms Einar	h k	T	11	34.3	11.7	5.3	Bolind.	10	0	Martin Dahl, Vardø	
57 Mk Liv Asbjørg	t k	T	24	43.0	13.5	6.5	Munkt.	20	0	Jørgen Malnes, Vardø	
58 Må Alf	k	T	16	26.0	7.0	2.4	Rap	6	0	Konrad Nilsen, Vardø	
59 Ms Hjordis	h t	T	08	47.1	16.7	6.8	Bolind.	20	0	A Bordtkorb, Vardø	
60 Må Fram	k	T	18	25.0	7.5	2.5	Rap	5	0	B Bersvendsen, Vardø	
61 Ms Alfchild	k h	T	07	33.5	14.0	7.5	Bolind.	10	0	Peder Benjaminsen, Vardø	
62 Må Bjørn	k	T	19	26.0	7.0	3.5	Populær	3	0	Peder Benjaminsen, Vardø	
63 Må Prøven	k	T	16	24.0	6.0	3.0	C. Perf.	4	0	Johan Jakobsen, Vardø	
64 Må Fram	k	T	20	24.0	7.0	4.0	Rap	4	0	Gunnar Lund, Vardø	
65 Må —	k	T	16	31.0	7.0	2.5	F. M.	4	0	Peder Dybos, Vardø	
66 Ms Ørnen	h k	T	17	44.8	15.1	5.6	Gideon	19	0	Antonius Larsen, Vardø	
67 Ms Prøven	h k	T	06	41.5	13.7	7.0	Grei	20	0	S Olsen Kårvik, Vardø	
68 Ms Nordlys	k t	T	00	43.5	13.7	4.3	Bolind.	12	0	Ove Toresen, Vardø	
69 Ms Polara	k	T	10	28.0	8.5	4.0	Gideon	4	0	J A Pedersen, Vardø	
70 Ms Forsøk	h k	T	12	36.0	12.0	5.3	Bolind.	12	0	K V Mathisen, Vardø	
71 Ss Tryg	h k	T	06	45.0	15.9	8.0	—	—	0	Jørgen Andreassen, Vardø	
72 Må Arnulf	k	T	20	27.5	7.7	3.5	Populær	6	0	Alf Eriksen, Vardø	
73 Ms Agnes	h k	T	12	32.0	11.0	7.0	Bolind.	8	0	Jan Johansen, Vardø	
74 Ms Vårøy	i h t	T	11	48.6	15.7	7.0	Bolind.	30	2	Oline Degerstrøm, Vardø	
75 Ms Maud	h k	T	11	34.0	12.5	5.0	Bolind.	10	0	Levi Pedersen, Vardø	
76 Må Trygg	k	T	25	29.0	9.5	5.0	Grei	9	0	Odeysseus Olsen, Vardø	
77 Ss Anna ²⁾	k	T	?	15.0	9.0	4.0	—	—	0	Mathias Mardimo, Vardø	
78 Ms Ulabrand ³⁾	h k t	T	?	35.0	12.0	6.0	Alpha	11	0	Ekof Haug, Vardø	
79 Mk Einar	h k	T	?	30.6	12.0	4.7	Gideon	14	0	Saron Gundersen, Vardø	
80 Må Domen	k	T	18	19.5	6.0	2.5	Kirken.	2	0	Alfred Karlsen, Vardø	
81 Må Lerken	k	T	25	28.0	9.5	4.5	Heimd.	11	0	Harang Kofoed, Vardø	
82 Mk Kavringen	k	T	13	28.0	9.0	3.0	C. Perf.	8	0	Petter Grønbeck, Vardø	
83 Ms Hildur	k h	T	08	34.0	11.0	6.0	Hein	9	0	Rudolf Dahl, Vardø	
84 Mk Arthur	k	T	15	30.0	9.5	5.0	Gideon	6	0	Jakob Karlsen, Vardø	
85 Mk Rap	k	T	13	32.5	11.0	6.0	Gideon	9	0	U A Barbela, Vardø	
86 Må Signe	k	T	12	26.0	8.7	2.5	Helseth	6	0	J F Lambela, Vardø	
87 Ss Prøven	k	T	09	42.0	14.0	7.0	—	—	0	Laurits Stefansen, Vardø	
88 Ms Olaf	k	T	12	30.0	12.0	6.0	Gideon	4	0	H M Pedersen, Vardø	
89 Må Fram	k	T	15	30.0	8.4	7.0	Alpha	4	0	Karl S Johansen, Vardø	
90 Må Almar	k	T	17	27.0	7.5	2.5	Rap	5	0	Sverre Hansen, Vardø	
91 Må Gå På	k	T	21	22.0	7.0	4.0	Tenfj.	3	0	Alfon Karlsen, Vardø	
92 Må Pilen	k	T	17	27.0	8.0	5.0	Populær	4	0	Sigurd Grøttum, Vardø	
93 Ms Tryg	k	T	06	33.0	10.0	6.0	Gideon	6	0	Fritjof Johansen, Vardø	
94 Må —	k	T	11	21.0	6.2	2.6	C. Perf.	4	0	Kristian Moen, Vardø	
95 Må —	k	T	21	22.0	5.5	2.5	Kirken.	3	0	Hans Hansen, Vardø	
96 Må Atlanta	k	T	19	20.0	6.0	3.0	Atlanta	6	0	Herman Stavseth, Vardø	
97 Ms Solid	k h	T	10	34.5	11.3	6.0	Bolind.	8	0	Hanany Kofoed, Vardø	
98 Mk Ledål	k	T	16	25.8	8.2	4.0	Grei	5	0	Oskar Nilsen, Vardø	
99 Må Gudrun	k	T	24	27.0	9.0	3.0	Wichm.	6	0	Anna Gabrielsen, Vardø	
100 Mk Brødrene	k h	T	11	37.0	12.0	6.0	Dan	8	0	Marthen Ellingsen, Vardø	
101 Må —	k	T	?	21.5	6.5	3.2	C. Perf.	4	0	Alfon Karlsen, Vardø	
102 Må Arne	k	T	18	26.0	8.0	3.5	Helseth	4	0	Ingvald Dahl, Vardø	
103 Ms Alma	k	T	19	34.2	11.5	5.2	Gideon	8	2	Jeremias Pedersen, Vardø	
104 Må Pilen	k	T	16	24.4	7.0	3.0	Populær	3	0	Jakob Døvlø, Vardø	
105 Ms Dag	k	T	13	27.0	8.0	5.0	Gideon	6	0	Edgard Hurthi, Vardø	
106 Må Prøven	k	T	16	18.0	5.0	2.5	C. Perf.	4	0	Halfdan Jonassen, Vardø	

1) Om.b. 1907. 2) Om.b. 1923. 3) Om.b. 1914.

F-V Vardø — F-B Berlevåg.

Farkostens nummer, art og navn	2 Anvendelse	3 Materiale	4 Byggear	5 Lengde	6 Bredde	7 Dybde	8 Maskin, navn	9 Antall HK	10 F. & fangstb.	Eierens (den korresponderende reders) navn og postadresse	11
107 Må Prøven	k	T	16	26.8	8.0	4.0	Grei	7	0	Severin Trondsen, Vardø	
108 Mk Sjølivet	kh	T	14	32.0	10.5	6.0	Populær	8	0	Christian Gabrielsen, Vardø	
109 SÅ —	k	T	10	29.0	6.0	3.0	—	—	0	J A Karlsen, Vardø	
110 Ms —	k	T	04	24.0	8.3	4.0	Populær	5	0	Eilert Gabrielsen, Vardø	
111 Ms Kammeraten	k	T	24	26.0	8.3	4.2	Grei	8	0	Trygve Eriksen m fl, Vardø	
112 Må Havhesten	k	T	15	26.0	8.0	4.0	Helseth	4	0	Kyrre Antonsen, Vardø	
113 Ss Selma	k	T	07	31.0	10.0	4.5	—	—	0	Oluf Olufsen, Vardø	
114 Ms Nordpolen ¹⁾	k	T	?	28.0	9.3	4.5	Populær	6	0	M P Kanstad, Vardø	
115 8/å —	k	T	?	27.2	6.2	3.8	—	—	0	Randolf Kristensen, Vardø	
116 Må Sælen	k	T	16	26.0	9.0	5.0	Wichm.	5	0	Kristian Larsen, Vardø	
117 Ss Karet	k	T	16	28.0	8.0	4.0	—	—	0	Adam Lappi, Vardø	
118 Må Aroplan	k	T	14	23.0	7.0	3.0	Rap	4	0	Thorvald Pedersen, Vardø	
119 Må Bølgen	k	T	18	22.0	7.0	4.0	Molde	4	0	Alfred Karlsen, Vardø	
120 Må —	k	T	20	26.0	6.0	2.5	Rap	4	0	Morthen Ellingsen, Vardø	
121 Må —	k	T	24	19.0	4.5	2.0	Sleipner	3	0	Johannes Kristoffersen, Vardø	
123 Ms Olaf	k	T	17	26.0	8.0	3.5	Gideon	4	0	Trygve Angelsen, Vardø	
124 Må Margit	k	T	25	30.0	10.0	4.5	Populær	8	0	Ingebrigt Moen, Vardø	
125 Ms Martha ²⁾	k	T	12	28.0	8.0	5.8	Børr	6	0	S. Haugen, Vardø	
127 Ms Håkon ³⁾	k	T	?	32.0	7.5	4.5	Alpha	7	0	I Walderhaug, Vardø	
128 Ms Skarven	k	T	13	29.0	6.0	3.5	C. Perf.	6	0	I Walderhaug, Vardø	
129 Ms Jenta	k	T	13	34.0	11.5	5.5	Populær	10	0	Johan Olufsen, Vardø	
130 Må Prøven	k	T	23	30.0	9.0	3.5	Wichm.	5	0	Magnus Hågensen, Vardø	
131 Mk Skreien	k	T	?	38.0	12.5	5.5	Bolind.	12	0	Karl Johnsen, Vardø	
132 Ms Fram	k	T	16	35.0	11.0	5.0	Gideon	11	0	J Kristoffersen m fl, Vardø	
133 Ms Skarven	k	T	14	26.0	8.5	3.5	Bolind.	8	0	Reidulf Hurthi m fl, Vardø	
134 Må Solian	k	T	21	18.0	5.5	2.5	C. Perf.	4	0	S Hurthi, Vardø	
135 Må Il	k	T	20	19.0	6.0	3.0	C. Perf.	2	0	Theodor Lund, Vardø	
136 Må Brødrene	k	T	25	24.0	7.0	3.0	Bolind.	6	0	Gudvar Brødreskift, Vardø	
137 Må Piten	k	T	18	22.0	6.0	3.0	Atlanta	4	0	O A Olsen, Vardø	
138 Ms Neptun ⁴⁾	k	T	16	20.0	7.6	4.0	Populær	5	0	Laugfred Sundkvist, Vardø	
139 Må Darre	k	T	16	22.0	6.5	3.0	C. Perf.	4	0	Olaf Stene, Vardø	
140 Må Lykken ⁵⁾	k	T	?	23.0	6.0	2.0	Magnet	3	0	Nikolai Johnsen, Vardø	
141 Må —	k	T	21	20.0	6.0	3.0	Sleipner	3	0	Johan Pedersen, Vardø	

F-A. Alta merkedistrikt.

1 Mk Kapella ⁶⁾	l	T	92	52.9	17.2	5.1	Bolind.	40	3	Henrik Daniloff m fl, Kåfjord	
2 Mk Sverre	l	T	11	46.4	18.2	7.9	Bolind.	30	3	Henrik Daniloff m fl, Kåfjord	
3 Ms Lykken I	fh	T	15	33.0	11.0	4.0	Alpha	11	0	Ingv Mathiesen m fl, Kåfjord	
4 Mk Midnatsol	fl	T	12	44.8	15.8	6.8	Skandia	20	3	Elling Nilsen m fl, Kåfjord	
5 Mk Hjordis ⁷⁾	fl	T	04	48.3	14.4	6.4	Bolind.	40	3	P Pedersen m fl, Kåfjord	
7 Mk Heim	fl	T	?	58.4	16.4	6.4	Skandia	40	3	Alfred Pedersen m fl, Kåfjord	
8 Ms Julie	fl	T	06	44.3	16.2	5.8	Bolind.	20	5	Olaf Lukkassen m fl, Kåfjord	
9 Ms Havblik	fit	T	10	46.5	16.2	6.5	Bolind.	20	2	Gullik Jensen, Kåfjord	
10 Ms Brødrene	hk	T	12	36.0	12.0	6.0	Alpha	11	1	A Thomassen m fl, Kåfjord	
12 Mk Queen of the Fleet	t	T	72	66.6	18.8	8.7	Bolind.	60	3	A Olsen, Bugten, Elvebakken	
18 Må Gåsen	f	T	15	25.0	7.0	2.5	Normo	4	0	J K Pedersen Bugten, Elvebakken	
20 Mk Gutten	fkt	T	11	36.0	12.0	6.0	Bolind.	20	1	R Karlsen Bugten m fl, Elvebakken	
21 Mk Ally	fkt	T	27	37.0	12.0	5.5	Bolind.	20	0	Ole Hanssen m fl, Elvebakken	
22 Må Alken	f	T	27	25.0	7.0	5.0	Rap	4	0	Arthur Nilsen, Russeluft	

F-B. Berlevåg merkedistrikt.

1 Mk Tana	hkf	T	15	38.0	12.5	7.3	Alpha	14	2	Nils Larsen, Berlevåg	
3 Ms Bara	kf	T	14	34.8	12.4	4.8	Alpha	11	0	Peder Karlsen, Berlevåg	
4 Ms Bauta	k	T	11	33.0	12.0	5.5	Gideon	8	1	Ludvik Jessen, Berlevåg	

1) Omb. 1920. 2) Omb. 1925. 3) Omb. 1912. 4) Omb. 1918. 5) Omb. 1912. 6) Omb. 1905. 7) Omb. 1915.

F-B Berlevåg.

Farkostens nummer, art og navn	2	3	4	5	6	7	8	9	10	11
1	Anvendelse	Materiale	Byggsår	Lengde	Bredde	Dybde	Maskin, navn	Antall HK	F. & fangstb.	Eierens (den korresponderende reders; navn og postadresse
5 Mk Berlevåg	k	T	16	38.0	11.9	6.0	Hein	7	1	Olaf M Olsen, Berlevåg
6 Ms Harlyn	k	T	07	32.0	10.0	5.0	D. Thor	8	0	E Endresen m fl, Berlevåg
8 Ms Fiskeren	k	T	14	32.0	11.0	5.0	Hein	7	0	Per Andersen, Kongsfjord
9 Ms Bølgen	k	T	13	37.0	12.0	7.0	Rap	12	0	K Kråknes m fl, Berlevåg
10 Mk Liv	k	T	16	36.5	12.5	6.0	Dan	8	0	J Ludvigsen m fl, Berlevåg
11 Ms Favorit	k	T	10	35.0	11.0	4.9	Gideon	6	0	Ole Strand, Berlevåg
12 Ms Prøven	f k	T	15	27.0	9.0	4.5	Hein	4	0	Reidar Daldorff, Berlevåg
13 Ms Mary	k	T	08	34.5	12.5	6.5	Gideon	8	0	H Sivertsen m fl, Berlevåg
14 Ms Hvalhornet	k	T	10	36.5	12.0	5.0	Alpha	11	0	Nils Olsen, Berlevåg
15 Mk Nereida	k	T	12	33.5	11.5	5.0	Alpha	10	0	H Jensen m fl, Berlevåg
16 Ms Glimt	k	T	05	30.0	10.0	5.0	Gideon	5	0	A Vangsvik, Berlevåg
18 Ms Edith	k	T	06	36.0	12.5	9.0	Alpha	10	1	Håkon Olsen m fl, Berlevåg
19 Ms Liljen	k f h	T	10	39.5	13.0	6.0	Dan	10	0	Gunnar Lund, Berlevåg
22 Ms Gudrun	k h	T	12	30.3	11.0	5.5	Alpha	7	0	Olaf Olsen m fl, Kongsfjord
23 Mk Havglimt	k	T	11	33.0	12.0	5.0	Hein	9	0	F Sivertsen, Berlevåg
24 Mk Luna	k h	T	20	37.3	12.0	6.0	Alpha	14	0	K Olsen m fl, Kongsfjord
25 Ms Mira	k a	T	04	35.0	12.5	7.0	Alpha	11	1	Ingvald Jensen, Berlevåg
26 Må Thor	k h	T	19	27.0	8.3	3.0	Gideon	4	0	Konrad Sivertsen, Berlevåg
27 Må Tor	k	T	13	22.0	7.5	3.5	L. Grei	4	0	Magnus Sivertsen, Berlevåg
28 Må Bålsarn	k	T	12	22.5	7.5	3.5	Danette	4	0	Jørgen Lund, Berlevåg
29 Må Måken	k	T	?	24.5	7.5	3.0	Skandia	5	0	M Kristiansen, Berlevåg
33 Ms Konken	k	T	04	27.0	8.0	3.5	Danette	6	0	Jacob Mathisen, Berlevåg
34 Mk Rolf	k t	T	13	36.0	14.0	6.0	Hein	14	0	S J Guldbrandsen, Kongsfjord
35 Ms Havskåren	k	T	08	36.0	12.2	5.1	Gideon	8	0	Albert Hansen, Berlevåg
36 Ms Tordenskj.	k	T	09	36.0	12.0	4.0	Alpha	11	0	Petter Ramstad m fl, Berlevåg
38 Ms Kongsøy	k t	T	10	48.0	16.0	7.0	Alpha	24	0	Petter Ramstad m fl, Berlevåg
40 Må Prøven	k	T	15	26.5	7.5	5.0	Helseth	4	0	Thoralf Endresen, Berlevåg
41 Ms Digermulen	t	T	11	48.5	17.5	7.0	Alpha	24	0	Odin Kvello m fl, Berlevåg
44 Mk Elaida	f k	T	14	33.0	11.5	6.0	Alpha	8	0	Nils Astrup m fl, Gulgoftjorden
45 Mk Hein	k	T	13	33.0	11.3	5.0	Hein	9	0	N S Olsen, Berlevåg
46 Mk Mars	k	T	14	37.0	12.0	7.0	Gideon	13	0	A Bordtkorb m fl, Berlevåg
47 Må —	k	T	13	25.0	6.0	4.0	Alpha	4	0	A Bordtkorb m fl, Berlevåg
48 Må Svanen	k f	T	10	35.1	7.4	3.4	Trums	6	0	P Persen, Kvitnes i Finnmark
49 Må Olaf	k f	T	10	25.5	6.4	3.2	Trums	6	0	P Persen, Kvitnes i Finnmark
50 Må Eris	f	T	10	19.1	4.8	2.4	Waterm.	4	0	H Forberg, Kvitnes i Finnmark
51 Må Rap	f a	T	14	25.5	6.4	3.2	Rap	4	0	H Forberg, Kvitnes i Finnmark
52 Mk Sverre	k t	T	14	36.0	12.2	7.0	Alpha	14	0	Julian Sivertsen, Berlevåg
53 Må Harald	k	T	14	29.0	8.0	3.0	Helseth	7	0	Kristian Pedersen, Berlevåg
54 Ms Nor	k t	T	10	40.0	14.0	7.0	Gideon	13	1	A/S Szmansbruket, Berlevåg
55 Ms Thor	k	T	?	29.5	10.0	5.0	Populær	6	0	Hans Jensen, Berlevåg
56 Ms Dynamitten	k	T	05	29.5	11.0	4.5	Gideon	6	0	Johan Olsen, Kongsfjord
57 Mk Frigg	k	T	16	35.0	12.8	6.0	Skandia	16	1	Aksel Røste, Berlevåg
58 Ms Idun	k	T	10	33.0	8.0	7.0	Gideon	8	0	Harald Andreassen, Berlevåg
59 Må Krabben	k	T	12	29.5	8.0	3.5	Danette	4	0	Lundgren Kristiansen, Berlevåg
60 Mk Trygve	k t	T	14	36.0	12.2	5.5	Alpha	11	0	Oskar Lorentzen, Berlevåg
61 Ms Fenrir ¹⁾	t k	T	?	44.0	14.0	6.0	Gideon	18	0	Erling Iversen m fl, Berlevåg
62 Må Glimt	k	T	?	27.0	8.3	3.0	Populær	7	0	Egil Bertheussen, Berlevåg
63 Må Rap	k t	T	18	22.0	5.0	3.0	Rap	4	0	S J Guldbrandsen, Kongsfjord
65 Ms Svanen	k	T	11	33.5	11.5	5.0	Alpha	10	0	Alf Karlsen, Berlevåg
66 Må Sjøulken	k	T	?	28.0	9.0	4.5	Alpha	7	0	Aksel Røste m fl, Berlevåg
67 Må Fart	k f	T	20	31.0	10.0	4.5	Bolind.	10	0	H Svendsen m fl, Berlevåg
68 Ms Parat	k	T	10	32.0	12.0	4.3	Gideon	6	1	Herman Dahl, Berlevåg
69 Ms Fram	k	T	17	38.2	9.3	2.7	Dan	7	0	P A Frantzen m fl, Berlevåg
70 Ms Agnes	k	T	18	38.0	13.0	6.0	Populær	8	0	Søren M Johansen, Berlevåg
72 Ms Brødrene	k	T	10	40.0	14.0	7.0	Alpha	18	1	Godtlieb Nikolaisen, Berlevåg
73 Må Alpha	k	T	19	36.0	10.0	4.0	Alpha	6	0	Andr Brodtkorb, Berlevåg
75 Ms Liljen	k	T	10	42.6	15.1	7.4	Hein	16	2	Bjørnulf Nilsen, Berlevåg

1) Omb. 1912.

F-G Gamvik.

Farkostens nummer, art og navn	Anvendelse	Materiale	Byggeår	Lengde	Bredde	Dybde	Maskin, navn	Antall HK	F. & fangstb.	Eierens (den korresponderende reders) navn og postadresse
1	2	3	4	5	6	7	8	9	10	11

F-G. Gamvik merkedistrikt.

1 Mk Tryg I	t	T04		59.0	18.5	7.4	Skandia	80	0	Skanke & Co, Mehamn
2 Ms Rap	kt	T08		34.0	11.5	5.3	Rap	12	1	Nicolai Ivanoff, Mehamn
3 Må Flugt	kt	T10		33.0	7.3	3.8	Rap	7	0	J Johannessen, Tyfjord i Tana
4 Må Prøven ¹⁾	k	T21		29.5	9.0	4.0	Rap	11	0	A J Eilertsen, Mehamn
5 Ms Delfin	ft	T14		39.0	13.5	9.0	Alpha	24	1	L Simonsen m fl, Mehamn
6 Ms Teisten	fk	T12		36.0	12.0	6.3	Gideon	8	1	Ole Jægervand, Mehamn
7 Ms Nelly	k	T10		34.5	11.2	5.3	Alpha	14	0	J Henriksen m fl Mehamn
8 Må Snillingen	fk	T12		34.0	8.5	4.6	Populær	5	0	O Vikan, Tyfjord i Tana
9 Ms Ranen ²⁾	fk	T11		42.0	13.0	5.0	Bolind.	12	0	Skanke & Co, Mehamn
10 Må Brødrene	f	T17		32.0	10.0	3.0	Gideon	6	0	Lars Johansen, Rafjord
11 Ms Glitner	k	T13		34.0	12.0	5.2	Gideon	10	2	Johs Karlsen, Mehamn
12 Må Sjøgutten	k	T13		30.0	9.0	4.0	Rap	3	0	J Fredriksen, Svensvik, Rafjord
14 Må Rap	fk	T15		26.0	7.0	3.5	Rap	5	0	S Kristiansen, Kåven, Gamvik
15 Mk Lillegut	k	T14		32.0	9.5	5.0	Hein	7	0	Anna Johansen, Gamvik
16 6/å —	k	T24		28.0	8.0	3.0	—	—	0	Alfred Brox, Gamvik
17 Ms Mira	k	T12		35.0	12.0	5.5	Alpha	14	0	Ingbert Hansen, Mehamn
18 Må Håpet	k	T08		32.0	8.0	3.3	Rap	3	0	Karl Mortensen, Mehamn
19 Må Randi	fk	T24		30.0	9.0	4.0	Rap	5	0	H Korneliussen, Gamvik
20 Må Amanda	k	T15		28.0	8.0	3.5	Populær	4	0	O Hansen Kåven, Gamvik
21 Ms Emmy	k	T ?		29.8	11.0	5.0	Dan	6	0	S M Pedersen, Mehamn
22 10/å Seileren	fk	T02		28.0	6.5	2.5	—	—	0	Sigvald Broks, Gamvik
23 Må Karl	k	T11		28.4	7.7	2.4	Gideon	6	0	Karl Hansen, Gamvik
24 Ms Rappen	k	T13		30.5	11.0	4.0	Rap	7	0	S Langås m fl, Mehamn
25 Må Knut	k	T09		31.0	9.0	4.0	Gideon	5	0	O Bøgeberg, Gamvik
26 Må Skandia	k	T15		30.0	7.0	4.0	Skandia	6	0	H Isaksen m fl, Gamvik
27 Ms Godthåp	kh	T11		36.0	12.0	6.5	Gideon	8	0	Johan Berntsen, Gamvik
28 Må Havgulen	k	T19		33.8	10.3	3.4	Grei	7	0	J K Johansen, Gamvik
29 Må Frøia	k	T14		28.0	8.0	3.2	Alpha	4	0	Leif Pedersen, Gamvik
30 Må Sjøfuglen	fk	T12		35.0	10.0	3.0	Gideon	5	0	E Breivik Elvevåg, Gamvik
32 Ms Inga ³⁾	tkh	T ?		46.3	14.8	5.2	Grei	12	0	Skanke & Co, Mehamn
33 Ms Neptun ⁴⁾	tkh	T ?		48.0	16.0	6.5	Hein	25	0	Skanke & Co, Mehamn
34 Må Kvikk	k	T18		30.0	10.0	3.3	Rap	7	0	Hjalmar Karlsen, Mehamn
37 Ms Gerda I	t	T08		49.7	14.6	6.9	Grei	20	0	J Wilsgård m fl, Mehamn
38 Må Belgen	kf	T08		30.0	8.0	2.7	Rap	6	0	I Olsen Kvalvik, Gamvik
39 6/å —	kf	T05		31.7	6.8	3.2	—	—	0	P Andreassen, Gamvik
40 6/å Fram	k	T05		32.0	6.9	2.5	—	—	0	J H Eliassen, Gamvik
42 Må Snap	k	T17		29.0	7.4	4.0	Rap	5	0	A J Eilertsen, Mehamn
43 Må Fram	k	T22		31.0	10.0	2.8	Rap	8	0	Marelius Brox, Gamvik
45 Må Skarven	kf	T12		22.0	12.0	2.1	Gideon	4	0	J Johansen Svensvik, Rafjord
46 Må Argo	k	T18		34.0	10.0	4.0	Gideon	6	0	A Torstensen, Gamvik
47 Må Lakson	a	T14		40.0	8.0	5.8	Rap	12	0	J M Jensen, Langfjordnes
48 Må Falken	fk	T12		36.0	8.0	5.0	Elefant	8	0	J M Jensen m fl, Langfjordnes
49 6/å —	k	T12		30.0	7.0	3.0	—	—	0	J M Brox, Gamvik
50 Må Seien	kf	T14		29.0	7.0	2.9	Rap	5	0	S Fermann, Skjånes i Finnmark
51 Må Kvikk	kf	T11		33.0	8.0	2.9	Hein	6	0	O Eriksen, Skjånes i Finnmark
52 Må Finkong-										
	kjeilen	kh	T07	31.1	7.6	3.8	Rap	7	0	O Sabbasen, Finnkongkeila
53 Må Søn Olav	k	T ?		24.1	6.7	2.9	Rap	4	0	O Sabbasen, Finnkongkeila
54 Må Glimt	k	T ?		32.0	6.6	4.0	Rap	7	0	J E O Dervola, Finnkongkeila
55 Må Elefant	f	T13		28.9	8.6	2.2	Elefant	5	0	J Guldbjørnsen, Losvik
57 Må Avance	fk	T16		35.1	10.6	5.3	Rap	5	1	A Majala m fl, Finnkongkeila
58 Må Ragnar	fk	T10		32.0	8.0	5.0	Rap	5	0	E Kruse m fl, Langfjordnes
59 Må Belgen	k	T13		29.0	7.5	2.5	Hein	6	0	H Andreassen, Skjånes i Finnmark
60 Må Bolinder	k	T ?		27.0	7.0	3.0	Bolind.	5	0	A Brodtkorbs Handel, Gamvik
61 S& U	k	T ?		29.0	7.0	2.5	—	—	0	A Brodtkorbs Handel, Gamvik
62 S& Ø	k	T ?		26.5	6.0	2.5	—	—	0	A Brodtkorbs Handel, Gamvik

1) Omb. 1925. 2) Omb. 1926. 3) Omb. 1913. 4) Omb. 1916.

F-G Gamvik.

Farkostens nummer, art og navn	2 Anvendelse	Materiale	Byggeår	Lengde	Bredde	Dybde	Maskin, navn	Anfall	HK	F. & fangsstb.	Eierens (den korresponderende reders) navn og postadresse
1								9	10		11
63 SÅ H	k	T ?	?	29.5	7.5	3.0	—	—	0	0	A Brodtkorbs Handel, Gamvik
64 Må Gunnar ¹⁾	k	T ?	?	28.0	7.0	4.5	Grei	8	0	0	Georg Hansen, Gamvik
65 SÅ Nr. 1	k	T ?	?	30.5	8.5	3.0	—	—	0	0	Georg Hansen, Gamvik
66 SÅ Nr. 2	k	T ?	?	29.0	8.5	3.0	—	—	0	0	Georg Hansen, Gamvik
67 SÅ Nr. 3	k	T ?	?	31.0	8.0	3.0	—	—	0	0	Georg Hansen, Gamvik
68 Må Gudrun	k	T 14	14	33.0	10.0	4.3	Rap	7	0	0	Z. Johnsen, Finnkongkeila
69 Må Sjølyss	f	T 13	13	33.0	10.0	4.0	Populær	6	0	0	J J Kock, Finnkongkeila
70 Må Express I	k	T 16	16	34.4	10.7	2.7	Rap	9	0	0	Chr J Thingstad jr, Finnkongkeila
71 Må Express II	k	T 18	18	35.1	11.2	3.2	Rap	12	0	0	Chr J Thingstad jr, Finnkongkeila
72 Må Express III	k	T 19	19	34.4	10.7	2.7	Rap	9	0	0	Chr J Thingstad jr, Finnkongkeila
73 Må Rap	k	T 13	13	32.0	10.0	5.0	Rap	5	0	0	B Ivensen m fl, Finnkongkeila
74 Må Flink	k	T 12	12	30.0	8.0	2.5	Rap	5	0	0	P Samuelsen m fl, Finnkongkeila
75 Ms Diana	k	T 13	13	37.0	12.0	7.0	Rap	12	0	0	B Thingstad, Finnkongkeila
77 Må Løkken	k	T 12	12	32.0	8.0	2.5	Rap	5	0	0	M Nicolaisen, Rafjord
78 Ms Brødrene	k f	T 27	27	31.5	10.2	4.0	Gideon	6	0	0	Andr Berthussen m fl, Mehamn
79 Mk Edna	h k	T 16	16	37.8	12.8	6.6	Populær	12	1	1	Alb Torsteinsen, Gamvik
80 Ms Elvira	k h	T 20	20	41.0	14.0	6.0	Rap	14	1	1	A K Simonsen, Mehamn
81 Må Torsken	f	T 15	15	30.0	8.0	2.9	Rap	5	0	0	H F Kobvik, Skjånes i Finnmark
82 Må Gudrun	k	T 11	11	33.0	9.0	3.0	Rap	5	0	0	J Mathisen, Finnkongkeila
83 Må Falken	f	T 13	13	29.0	8.0	4.0	Rap	5	0	0	R O Kobvik, Skjånes i Finnmark
84 Ms Rap	f k t	T 18	18	40.0	13.0	5.5	Rap	12	0	0	Fr Forberg, Gamvik
85 Må Togo	f k	T 13	13	26.0	8.0	3.0	Bolind.	5	0	0	Fr Forberg, Gamvik
86 Mk Liv	k h	T 16	16	37.0	13.0	5.5	Rap	12	0	0	Ingvald Olsen, Risfjord
87 Må Vikman	k	T 15	15	35.0	10.0	4.0	Wichm.	8	1	1	Chr Pedersen, Finnkongkeila
88 Må Normo	k	T 13	13	35.0	9.0	3.0	Normo	6	1	1	Chr Pedersen, Finnkongkeila
89 Må Chr. Peder- sen	k	T 10	10	33.0	9.0	3.0	Dan	5	1	1	Chr Pedersen, Finnkongkeila
90 Må Lillegut	f	T 15	15	20.0	7.0	2.0	Waterm.	4	0	0	Chr Pedersen, Finnkongkeila
91 Må Levahn	k	T 10	10	30.0	7.0	2.0	Levahn	6	1	1	Chr Pedersen, Finnkongkeila
92 Mk Fremtid	k a	T 12	12	38.0	12.5	7.0	Rap	12	2	2	J Efraimssen m fl, Finnkongkeila
94 Må Uråd	t	T 19	19	40.4	13.8	6.4	Skandia	10	0	0	A J Ellertsen, Mehamn
95 Må Kampen	f	T 05	05	33.0	8.0	3.3	Kampen	4	0	0	William Laukus, Risfjord
96 Må Normo	f	T 13	13	22.5	8.0	3.2	Normo	3	0	0	J Jensen, Skjånes i Finnmark
97 Må Skarfjord	f	T 14	14	34.6	10.2	2.4	Rap	7	0	0	J Guldbjørnsen, Losvik
98 Må Alken	f	T 13	13	32.0	8.7	2.3	Rap	5	0	0	Johan Vevik, Finnkongkeila
99 Må Gideon	f k t	T 16	16	32.0	8.0	3.0	Gideon	6	0	0	K Kristiansen, Langfjordnes
100 Må Karl	k f	T 16	16	33.0	8.5	2.8	Grei	7	0	0	Olaf Bangsund, Gamvik
101 Må Polariyse	k f	T 10	10	30.0	9.0	2.5	Rap	5	0	0	Nils Mortensen, Langfjordnes
102 Må Hai	k	T 20	20	34.0	9.0	3.0	Rap	5	0	0	K Jonassen, Finnkongkeila
103 Må Skandia	k h a	T 20	20	34.0	10.0	6.0	Skandia	8	0	0	J B Davidsen, Finnkongkeila
104 Må Lille Grei	k	T 15	15	24.0	6.7	3.3	L. Grei	4	0	0	R Rasmussen, Gamvik
105 Må Brit	k	T 20	20	32.0	12.5	5.5	Scripps	12	0	0	Olaf Pedersen, Gamvik
106 Må Kvik	k	T 16	16	30.0	8.0	3.0	Rap	5	0	0	H Mikalsen, Skjånes i Finnmark
107 Må Rap	f k	T 07	07	32.0	8.0	2.0	Rap	5	0	0	Th Grip, Nerville, Langfjordnes
108 SÅ Pilen	k	T ?	?	32.0	8.0	3.3	—	—	0	0	H Pettersen, Gamvik
109 SÅ —	k	T ?	?	24.0	5.0	2.2	—	—	0	0	G Adriansen, Gamvik
110 SÅ Rolf	k	T 15	15	30.0	7.5	3.0	—	—	0	0	Sverre Pedersen, Gamvik
111 SÅ —	f	T 11	11	25.3	3.9	3.1	—	—	0	0	John Mathisen, Losvik
112 Ms Svanhild	k t	T 17	17	40.0	13.0	8.0	Rap	22	0	0	K Johannessen, Tyfjord i Tana
113 10/å H O	k	T 12	12	32.0	9.0	3.0	—	—	0	0	Hilmar Olsen, Risfjord
114 Ms Gideon	k	T 11	11	32.0	11.5	4.2	Gideon	6	0	0	R Johansen, Finnkongkeila
116 SÅ Omgang	f	T ?	?	24.0	7.0	2.0	—	—	0	0	Haldr Hansen, Omgang
117 SÅ —	k	T ?	?	30.0	8.0	3.5	—	—	0	0	Nils Jensen, Omgang
118 SÅ —	f	T ?	?	24.4	6.0	2.4	—	—	0	0	M Mikalsen, Iversfjordholmen
119 SÅ Per	k f	T 11	11	30.0	8.0	4.0	—	—	0	0	Olaf Pedersen, Gamvik
121 SÅ Republik	k f	T 10	10	32.0	8.0	4.0	—	—	0	0	P Sæther, Finnkongkeila
122 Må Snopen	f	T 12	12	25.0	7.5	5.0	L. Grei	4	0	0	Bjarne Børresen, Omgang

Farkostens nummer, art og navn	Anvendelse	Materiale	Byggeår	Langde	Bredde	Dybde	Maskin, navn	Antall HK	F. & fangstb.	Eierens (den korresponderende reders) navn og postadresse
1	2	3	4	5	6	7	8	9	10	11
124 Ms Svanen	k	T ?	28.0	9.0	4.0	Gideon		4	0	Hjalmar Johansen, Gamvik
125 Må Falken	f	T 22	36.0	10.0	5.0	Rap		8	0	R O Kobvik, Skjånes i Finnmark
126 Må Håpet II	k	T 22	30.0	8.5	3.8	Rap		5	0	K Mortensen m fl, Gamvik
127 8/å U	k	T 10	30.0	7.5	3.5	—		—	0	Chr Pedersen, Finnkongkeila
128 8/å U II	k	T 10	30.0	8.0	3.5	—		—	0	Chr Pedersen, Finnkongkeila
129 8/å Falk	k	T 09	30.0	8.0	3.3	—		—	0	H Mathiesen, Gamvik
131 Må Arne	k	T 21	31.0	9.5	4.3	Gideon		5	0	Olaf Bøgeberg, Gamvik
132 6/å Al	k	T 16	28.0	6.5	2.5	—		—	0	Olaf Pedersen, Gamvik
133 8/å Al II	k	T 14	32.0	8.5	4.0	—		—	0	Olaf Pedersen, Gamvik
134 6/å Signe	k	T 17	24.0	6.5	1.5	—		—	0	Erland Pedersen, Gamvik
135 8/å Gamlen	k	T 10	30.0	7.5	3.0	—		—	0	Chr J Thingstad, Finnkongkeila
136 8/å Patriot	k	T 10	29.0	7.0	3.0	—		—	0	Chr J Thingstad, Finnkongkeila
137 8/å Trofast	k	T 10	30.0	7.5	3.5	—		—	0	Chr J Thingstad, Finnkongkeila
138 8/å Hylekrok	k	T 10	30.0	7.0	3.0	—		—	0	Chr J Thingstad, Finnkongkeila
139 8/å Stauran	k	T 09	31.0	7.5	3.5	—		—	0	Chr J Thingstad, Finnkongkeila
140 8/å Finnen	k	T 10	30.0	7.0	3.0	—		—	0	Chr J Thingstad, Finnkongkeila
141 8/å —	f	T 14	25.0	6.7	2.9	—		—	0	Otto Thingstad, Losvik
142 8/å —	f	T 14	25.5	7.2	3.2	—		—	0	Otto Thingstad, Losvik
143 Ms Saga	hk	T 16	39.0	14.5	6.0	Populær		20	0	A J Eilertsen, Mehamn
144 Ms Lyra	kh	T 14	39.0	13.0	8.0	Rap		12	0	K Sivertsen, Finnkongkeila
145 Så Ole	fk	T 16	27.0	7.0	2.5	—		—	0	O Nilsen Nervei, Langfjordnes
146 Så —	f	T 12	25.2	3.8	3.1	—		—	0	Otto Thingstad, Losvik
147 Så —	f	T 13	25.2	3.8	3.1	—		—	0	Otto Thingstad, Losvik
148 Så —	f	T 13	25.0	3.7	3.0	—		—	0	Otto Thingstad, Losvik
149 Må Snøgg	kf	T 18	29.0	7.0	?	Alpha		5	0	Lars Johansen, Rafjord
150 Mk Fremtiden	ktl	T 14	47.2	17.1	7.3	Hein		40	4	J M Jensen, Langfjordnes
152 8/å —	f	T 12	25.9	6.5	2.9	—		—	0	Otto Thingstad, Losvik
153 8/å —	f	T 12	25.2	3.5	3.0	—		—	0	Otto Thingstad, Losvik
154 8/å —	f	T 13	25.5	7.2	3.2	—		—	0	Otto Thingstad, Losvik
155 8/å —	f	T 13	24.9	3.6	2.9	—		—	0	Otto Thingstad, Losvik
156 8/å —	f	T 13	25.2	3.8	3.1	—		—	0	Otto Thingstad, Losvik
157 8/å —	f	T 14	25.2	3.8	3.0	—		—	0	Otto Thingstad, Losvik
158 8/å —	f	T 14	25.5	7.2	3.2	—		—	0	Otto Thingstad, Losvik
159 8/å —	f	T 12	25.2	6.7	2.9	—		—	0	Otto Thingstad, Losvik
160 8/å —	f	T 12	25.2	3.8	3.1	—		—	0	Otto Thingstad, Losvik
161 8/å —	f	T 14	25.2	3.5	3.0	—		—	0	Otto Thingstad, Losvik
162 10/å Laksen	k	T 08	25.5	6.3	1.8	—		—	0	R. Røsek, Rødøy, Gamvik
163 10/å Tryg	k	T 06	33.0	7.3	2.7	—		—	0	R. Røsek, Rødøy, Gamvik
164 10/å —	fk	T 14	30.0	7.5	2.5	—		—	0	G. Adriansen, Gamvik
165 10/å Styleren	k	T 08	32.0	7.7	3.0	—		—	0	R. Røsek, Rødøy, Gamvik
166 10/å —	fk	T 08	32.0	8.0	3.0	—		—	0	R. Røsek, Rødøy, Gamvik
167 Mk Granen	kf	T 16	40.8	13.0	6.5	Rap		20	1	E Martinsen m fl, Mehamn
168 Mk Sleipner	k	T 08	32.0	10.5	5.0	Alpha		8	1	H P Olsen, Mehamn
169 Må Skandia	fk	T 24	28.7	9.0	2.9	Skandia		5	0	I Øien, Skjånes i Finnmark
170 8/å Pilen	k	T 10	26.0	6.5	2.5	—		—	0	R. Røsek, Rødøy, Gamvik
171 6/å —	k	T 20	30.0	5.0	2.0	—		—	0	Erland Pedersen, Gamvik
172 6/å —	k	T 18	30.0	5.5	2.0	—		—	0	Erland Pedersen, Gamvik
173 4/å —	k	T 18	25.0	5.0	2.0	—		—	0	Erland Pedersen, Gamvik
174 8/å Nr. 5	k	T 23	22.0	6.0	2.0	—		—	0	A Brodtkorbs Handel, Gamvik
175 4/å —	k	T 18	25.0	5.0	2.0	—		—	0	Erland Pedersen, Gamvik
176 8/å —	k	T 08	23.5	5.5	2.5	—		—	0	B Johansen Brandvik, Gamvik
177 8/å Nr. 8	k	T 25	22.0	6.0	2.0	—		—	0	A Brodtkorbs Handel, Gamvik
178 8/å Hognes	k	T ?	21.0	5.5	1.8	—		—	0	Georg Hansen, Gamvik
179 8/å —	k	T 20	33.0	7.3	4.0	—		—	0	Olaf Pedersen, Gamvik
180 8/å —	kf	T ?	30.3	6.4	1.6	—		—	0	Olav Wichstrøm, Gamvik
181 6/å —	k	T 21	26.0	6.0	4.5	—		—	0	Alf Pedersen, Gamvik
182 Må Alken ¹⁾	k	T 15	33.0	10.0	2.7	Rap		5	0	A Andreassen m fl, Finnkongkeila
183 6/å —	k	T 14	20.0	7.0	3.0	—		—	0	Edvard Hansen, Gamvik

Farkostens nummer, art og navn	Anvendelse	Materiale	Byggeår	Lengde	Bredde	Dybde	Maskin, navn	Anfall HK	F. & Fangstb.	Eierens (den korresponderende reders navn og postadresse
1	2	3	4	5	6	7	8	9	10	11
184 8/å —	k	T	09	30.0	7.0	2.5	—	—	0	Solmer Svendsen m fl, Gamvik
185 Ms Åse	k	T	20	34.5	11.0	5.4	Hein	7	1	J Johansen, Gamvik
186 Må Frig	k h	T	21	30.0	9.5	2.4	Grei	7	0	P J Stenvåg, Gamvik
187 Mk Sogningen	f	T	17	58.4	17.3	7.7	Grei	55	0	Jens Wilsgård, Mehamn
188 Ms Alken	k f	T	11	36.3	11.8	5.7	Gideon	8	0	Andreas Bertheussen, Mehamn
191 8/å Svarten	k	T	15	32.0	6.5	3.5	—	—	0	Sverre Pedersen, Gamvik
192 6/å Stampen	k	T	16	25.0	6.0	3.0	—	—	0	Sverre Pedersen, Gamvik
193 8/å —	k	T	20	24.0	6.0	3.0	—	—	0	Paul Sæther, Finnkongkeila
194 8/å —	k	T	14	26.0	7.0	4.0	—	—	0	Paul Sæther, Finnkongkeila
195 Må Sjøblomsten	k	T	26	38.0	12.0	4.3	Rap	12	0	O A Eriksen, Skjånes i Finnmark
196 6/å —	k f	T	15	27.6	7.4	3.2	—	—	0	Per Klementsén, Finnkongkeila
197 Må Ragnar	f	T	26	20.0	6.5	2.7	Tenfj.	3	0	Bjarne Tønsberg, Risfjord
198 Mk Mars	k	T	10	29.0	10.0	5.0	Hein	7	1	Norske Stok- og Klippfiskfabrik, Tyfjord i Tana
199 Må Sabben	f	T	18	20.0	5.0	1.5	Sabb	3	0	Alfred Grip, Langfjordnæs

F-HV. Hasvik merkedistrikt.

1 Må —	f	T	13	24.0	6.0	3.0	Rap	4	0	Fredrik Bull, Hasvik
2 Ms Løven	k h	T	15	36.0	12.0	6.0	Alpha	14	1	P Nicholaysen, Breivikbotn
3 Mk Gedun	f k	T	17	32.0	11.0	5.0	Hein	6	0	G Hågensen, Løkslet, Hasvik
4 Mk Lydia	f k	T	15	39.0	12.5	6.5	Dan	10	2	Anton Nilsen, Breivikbotn
6 Ms Helga	f k	T	16	33.0	11.0	5.5	Hein	5	0	J Johansen m fl, Hasvik
8 Må Øivind	f	T	17	28.0	8.0	3.0	Alpha	3	0	J P Karlsen m fl, Hasvik
9 8/å Stjernen	f	T	?	25.0	7.0	2.5	—	—	0	K Knudsen, Hasvik
11 6/å —	f	T	05	24.0	6.0	2.0	—	—	0	J Mikalsen m fl, Hasvik
12 6/å —	f	T	11	23.0	6.0	2.5	—	—	0	J Romsdal, Hasvik
14 Må Hurtig	f	T	17	19.7	5.3	1.4	F. M.	4	0	J Skorpen, Meltefjord
15 6/å —	f	T	05	23.3	6.1	2.1	—	—	0	P Jensen, Hasvik
16 Ms Trygg	h k	T	01	45.0	16.4	6.4	Grei	16	3	I Pedersen, Sørvær
17 Mk Alvilde	h k	T	15	40.0	13.4	7.0	Hein	16	1	M Reiersen, Hasvik
18 Må Hilmand	f	T	16	24.0	7.0	3.0	Gideon	3	0	K Eliassen, Hasvik
19 6/å Mira	f	T	?	22.0	5.0	2.0	—	—	0	K Eliassen, Hasvik
20 6/å Nordkap	f	T	99	24.0	6.0	1.4	—	—	0	A Nilsen, Meltefjord
21 Ms Ælgen	k f	T	13	35.0	12.0	6.0	Alpha	6	0	I Nilsen, Breivikbotn
22 Ms Astrid	t	T	?	47.0	17.0	6.4	Hein	24	0	Agårds Handel, Sørvær
23 8/å —	k f	T	02	25.8	6.4	2.4	—	—	0	A Krane, Breivik i Sørvøy
24 8/å —	k f	T	10	26.0	6.2	2.2	—	—	0	A Krane, Breivik i Sørvøy
25 8/å —	k f	T	02	28.0	6.2	2.4	—	—	0	A Krane, Breivik i Sørvøy
26 8/å —	k f	T	00	28.4	6.7	2.4	—	—	0	B Krane, Breivik i Sørvøy
27 6/å —	k f	T	14	23.4	5.4	2.4	—	—	0	B Krane, Breivik i Sørvøy
28 6/å —	k f	T	98	23.1	5.4	2.2	—	—	0	B Krane, Breivik i Sørvøy
29 8/å Søstrene	k f	T	97	24.9	5.9	2.2	—	—	0	M Krane m fl, Breivik i Sørvøy
30 Ms Solveig	k f	T	?	32.0	12.0	7.0	Hein	6	1	I Nilsen, Hasvik
31 Må Sjøgut	f	T	16	24.4	7.4	2.5	Levahn	4	0	H Gamst m fl, Breivikbotn
32 Må Sirius	f k	T	16	24.0	8.0	3.4	Rap	4	0	E Pedersen, Sørvær
33 6/å —	k	T	19	23.7	6.0	1.8	—	—	0	O Olaussen, Breivik i Sørvøy
34 6/å —	f	T	16	22.0	5.7	2.8	—	—	0	H Olaussen, Breivik i Sørvøy
35 8/å Mågen	f	T	?	24.0	6.0	2.8	—	—	0	H Nilsen, Hasvik
37 6/å —	f	T	14	24.0	6.3	2.5	—	—	0	M. Klemetsen, Galten
39 6/å —	k	T	00	24.2	5.4	2.2	—	—	0	P Jensen, Breivik i Sørvøy
41 8/å —	f k	T	17	25.5	8.0	3.0	—	—	0	P H Pedersen, Breivikbotn
42 Ms Elisabet	f t	T	07	35.5	11.0	5.5	Alpha	8	0	Th Soelberg, Hasvik
43 Mk Fortuna	t	T	03	30.0	9.0	5.0	Bolind.	10	0	A Nilsen m fl, Galten
44 Mk Lydia II	k t	T	19	34.0	11.8	6.0	Bolind.	10	2	S J Pedersen, Dønnesfjord
45 Mk Liv	k t	T	13	45.0	14.0	7.0	Bolind.	25	2	D Schumacher jr., Galten

F.HV Hasvik.

Farkostens nummer, art og navn	Anvendelse	Materiale	Byggeår	Lengde	Bredde	Dybde	Maskin, navn	Antall HK	F. & fangstb.	Eierens (den korresponderende reders) navn og postadresse
1	2	3	4	5	6	7	8	9	10	11
46 Må Laxen	f	T	15	25.0	5.4	2.5	Kvik	4	0	D Schumacher sen, Galten
47 Mk Minn	k f	T	19	34.0	11.0	6.8	Munkt.	15	0	H Thomassen m fl. Hasvik
48 8/å —	f	T	?	25.5	5.6	3.7	—	—	0	J Henriksen, Meltefjord
49 6/å —	k	T	20	21.1	5.5	2.4	—	—	0	H P Bakkeby m fl, Breivik i Sorøy
50 Ms Norden	k	T	11	44.0	16.0	5.4	Alpha	14	4	M Villiamsen m fl, Nuvsvåg
51 Må Viking	f k	T	15	24.0	6.5	3.5	Stabil	6	0	O M Olsen, Dønnesfjord
52 Må Veines	f	T	18	20.0	5.0	2.0	C. Perf.	2	0	P Thomassen, Dønnesfjord
53 8/å —	f k	T	?	22.8	5.7	2.9	—	—	0	J P Jensen, Sørvar
54 6/å Fram	f k	T	?	24.0	6.6	2.8	—	—	0	G Ottesen, Sørvar
55 6/å —	f k	T	14	21.4	5.4	2.5	—	—	0	H Bertelsen, Breivik i Sorøy
56 Må Grei	f	T	17	20.0	6.5	3.1	L. Grei	4	0	Edv Husby m fl, Dønnesfjord
57 6/å Nimrod	f k	T	12	20.8	6.8	2.8	—	—	0	Th Amundsen, Dønnesfjord
58 6/å —	f	T	?	24.0	6.0	4.0	—	—	0	N M Nilsen, Breivikbotn
59 8/å —	k f	T	23	22.3	5.7	2.4	—	—	0	Bj Krane m fl, Breivik i Sorøy
60 6/å —	f	T	16	23.0	6.0	3.0	—	—	0	P M Olsen, Breivikbotn
61 6/å —	f	T	?	22.0	4.0	2.0	—	—	0	K Krane, Breivikbotn
62 8/å —	f	T	?	25.0	6.0	2.0	—	—	0	H Gamst m fl, Breivikbotn
63 8/å —	f	T	?	24.5	6.0	1.5	—	—	0	H Gamst, Breivikbotn
64 8/å —	f	T	13	24.0	6.5	3.2	—	—	0	J Eilertsen, Breivikbotn
65 Må Pilen	f	T	14	25.0	6.0	3.0	Bolind.	5	0	Ø Stuberg, Breivik i Sorøy
66 6/å —	f	T	14	26.0	6.0	3.0	—	—	0	P L Kvitberg, Breivikbotn
67 Må Skolpen	k f	T	18	28.0	8.8	4.0	Gideon	6	0	J Thyraug, Hasvik
68 Må Ledden	f h	T	20	27.0	9.5	4.0	Rap	8	0	P M Pedersen, Breivikbotn
69 6/å —	f	T	10	26.0	6.0	2.0	—	—	0	O B Henriksen m fl, Dønnesfjord
70 6/å —	f	T	?	24.6	5.0	2.7	—	—	0	O Mortensen, Breivikbotn
71 6/å —	f	T	?	22.6	4.9	2.6	—	—	0	I A Iversen, Breivikbotn
72 6/å —	f	T	20	24.0	6.4	3.0	—	—	0	I A Iversen, Breivikbotn
73 Må Sverre	f k	T	12	29.7	7.0	3.7	Grei	3	0	N Larsen, Meltefjord
74 8/å Marihøna	f k	T	21	23.2	6.4	2.8	—	—	0	P K Pedersen, Meltefjord
75 Mk Vally	k f	T	12	26.0	8.5	3.0	Alpha	4	0	J Mortensen, Meltefjord
76 6/å Prøven	f	T	?	21.7	5.7	2.4	—	—	0	M Johannessen, Meltefjord
77 Må Forsøket	k f	T	17	25.0	6.0	4.0	Fortuna	4	0	E Pedersen, Dønnesfjord
78 6/å —	f	T	13	23.6	6.4	2.0	—	—	0	K Olaussen, Dønnesfjord
79 Mk Sjøgut	k f	T	15	29.7	8.5	6.4	Alpha	6	3	P A Mienna, Dønnesfjord
80 6/å —	f k	T	21	24.0	6.3	2.3	—	—	0	A Jensen, Sørvar
81 Ms Blonny	k f	T	16	30.0	10.5	6.0	Wichm.	5	0	F Antonsen, Hasvik
82 6/å —	k	T	21	20.7	5.9	2.4	—	—	0	A Krane, Breivik i Sorøy
83 Mk Falken	f t	T	13	46.3	15.8	6.1	Hein	16	0	Thv Berg, Hasvik
84 Må Lagabøte	f k	T	20	26.3	8.2	4.5	Alpha	6	0	H Thomassen, Dønnesfjord
85 6/å —	f	T	10	21.4	5.3	3.2	—	—	0	K Krane, Breivikbotn
86 8/å —	f	T	18	25.0	6.3	3.5	—	—	0	K Krane, Breivikbotn
87 Mk Klup	k f	T	11	29.0	8.8	5.5	Wichm.	6	0	O A Martinsen, Meltefjord
88 Må Ræka	k f	T	23	26.6	8.5	4.2	Grei	3	0	Chr Gamst, Dønnesfjord
89 6/å Duen	f	T	22	24.0	7.0	3.7	—	—	0	A Gamst, Dønnesfjord
90 Må Trygve	k f	T	23	29.0	10.0	5.0	Alpha	8	0	Fr Thomassen, Hasvik
91 6/å Syttende	f	T	21	23.0	7.0	2.7	—	—	0	L Larsen, Breivikbotn
92 6/å —	Mai f k f	T	23	23.0	7.0	2.9	—	—	0	H Romsdal, Breivikbotn
93 6/å —	k f	T	23	23.2	7.0	2.7	—	—	0	M Olsen, Breivikbotn
94 6/å —	f	T	22	22.7	6.0	3.0	—	—	0	I A Iversen, Breivikbotn
95 6/å —	f	T	22	22.7	6.0	3.0	—	—	0	I A Iversen, Breivikbotn
96 Må Nontun ¹⁾	f	T	23	24.0	7.7	4.0	Rap	5	0	I A Iversen, Breivikbotn
97 Må Delfine	k f	T	23	29.3	9.8	5.5	Alpha	6	0	M J Nilsen, Havnebugt
98 6/å —	f	T	23	22.0	6.0	3.0	—	—	0	J Nikkolaisen, Breivikbotn
99 8/å —	f	T	24	24.0	7.0	2.5	—	—	0	P M Hansen, Breivikbotn
100 Må —	k f	T	23	22.0	6.5	3.0	Møller.	3	0	H Hågensen, Hasvik
101 8/å —	f k	T	12	25.2	6.2	2.4	—	—	0	A Krane, Breivik i Sorøy
102 6/å Gråviken	k f	T	23	24.2	3.5	3.2	—	—	0	K Pedersen, Sørvar
103 6/å —	f k	T	16	20.9	6.1	2.6	—	—	0	Bj Krane m fl, Breivik i Sorøy
104 Må Brødrene	f	T	26	24.6	8.2	3.7	?	6	0	M. Klemetsen, Dønnesfjord

F-KS Kistrand — F-K Kjelvik.

Farkostens nummer, art og navn	Anvendelse	Materiale	Byggeår	Lengde	Bredde	Dybde	Maskin, navn	Antall HK	F. & fangstb.	Eierens (den korresponderende reders) navn og postadresse
1	2	3	4	5	6	7	8	9	10	11

F-KS. Kistrand merkedistrikt.

1 Ms Magda	kh	T12	36.0	12.0	8.0	Hein	10	1	Selmer Pedersen, Russenes
2 Mk Einar	k	T16	38.0	13.5	8.0	Dan	14	1	O R Thomassen, Billefjord, ytre
3 Ms Likhet	k	T19	40.0	13.0	8.3	Dan	12	1	J A Johansen, Børselv
5 Ms Glimt	k	T14	33.0	11.0	5.5	Gideon	6	1	O P Østerbotten m fl. Lakselv
6 6/å —	f	T20	21.0	6.0	3.0	—	—	0	P Gregoriusen, Bremmelv
7 Må —	k	T15	26.0	6.5	3.0	Rap	5	0	F Mortensen m fl, Billefjord, indre
8 10/å Fremad	k	T12	30.0	10.0	5.0	—	—	0	J P Pedersen, Russenes
9 10/å —	f	T15	29.0	10.0	3.0	—	—	0	A Johnsen, Russenes
10 4/å —	f	T10	25.0	6.0	3.0	—	—	0	J Johnsen, Kistrand
11 4/å Pilen	f	T15	32.0	8.0	3.5	—	—	0	A Samuelsen, Russenes
12 8/å —	f	T16	25.0	6.5	3.0	—	—	0	H Larsen, Billefjord, indre
13 4/å Haren	f	T85	30.0	8.0	3.0	—	—	0	P Persen Næsbakken, Russenes
15 8/å Norden	fk	T13	27.0	7.5	3.5	—	—	0	H Leonhardsen, Russenes
16 Må Brødrene	kf	T18	33.0	8.0	4.5	Dan	6	0	P Larsen, Kolvik
17 4/å Langslede	k	T12	28.0	8.0	5.0	—	—	0	A Pedersen m fl, Russenes
18 4/å —	fk	T12	29.0	6.0	4.0	—	—	0	H Nilsen, Russenes
19 6/å —	f	T13	28.0	7.0	3.5	—	—	0	J Mikkelsen, Børselv
20 Ms Olaf	kf	T99	27.0	11.2	6.0	Rap	7	0	M Pedersen, Billefjord, indre
21 8/å —	f	T13	25.0	6.0	3.0	—	—	0	J Josefsen, Lerpø
22 4/å Skarven	f	T12	28.0	7.0	4.0	—	—	0	L Wilhelmsen, Kistrand
24 6/å Rusken	kf	T18	22.0	6.0	3.0	—	—	0	H M Larsen, Smørfjord

F-K. Kjelvik merkedistrikt.

1 Ms Polarlys	kh	T13	37.0	13.0	7.0	Gideon	10	2	E Hansen, Nordvågen i Finnmark
2 Ms Feieren	t	T08	44.0	13.0	5.0	Dan	12	1	G Robertson, Honningsvåg
3 Mk Emmy II	kh	T16	37.7	13.5	7.0	Alpha	15	2	A Pettersen m fl, Honningsvåg
4 Mk Orion	hk	T15	36.0	13.0	6.7	Dan	17	2	B Eliassen m fl, Nordvåg, i Finmm.
5 Ms Ane	at k	T08	44.5	16.0	8.0	Munkt.	30	4	J Bruun, Kjelvik
6 Mk Bølgen	hk	T18	35.7	12.0	7.5	Rap	12	1	L Andersen, Honningsvåg
7 Må Olaf	f	T24	25.3	8.0	3.2	Gideon	4	0	Johs Karlsen, Honningsvåg
8 Mk Åse ⁴⁾	at	T16	59.0	13.0	7.0	Bolind.	32	1	Chr Bruun, Kamøyvær
9 Ms Midnatsol	k	T13	34.0	12.0	6.0	Gideon	10	2	N M Hansen, Honningsvåg
10 Ms Mjølner	kh	T15	36.0	13.0	7.0	Gideon	13	2	K E Hansen m fl, Honningsvåg
11 Mk Sjøglimt	hk	T16	36.0	12.0	7.0	Rap	18	2	Otta Hansen, Honningsvåg
12 Ms Magda	hk	T12	35.8	12.4	4.5	Hein	10	2	S Pedersen, Nordvågen i Finnmark
13 Mk Havørna	hk	T17	37.0	14.2	6.4	Bolind.	20	2	Hj Johansen m fl, Nordv. i Finmm.
14 Ms Nord	hk	T05	37.5	12.0	5.0	Alpha	10	2	K Pettersen m fl, Nordv. i Finmm.
15 Ms Dagny	hk	T12	36.0	13.0	6.5	Rap	12	1	Thv Holst m fl, Nordvåg, i Finmm.
16 Må Havbris	f	T ?	22.0	7.2	3.2	Rap	4	0	S Jensen m fl, Honningsvåg
17 Mk Pauline	k	T13	32.0	9.0	5.4	Rap	9	1	M Olsen, Nordvågen i Finnmark
18 Ms Modena	kh	T12	36.4	12.2	5.1	Alpha	10	2	A Andreassen m fl, Nordv. i Finmm.
19 Må Rap	k	T13	22.0	7.0	3.0	Rap	5	0	O Tobiassen, Nordvågen i Finmm.
20 Mk Olaf	ta	T17	48.0	14.0	7.0	Bolind.	32	1	K Olsens Sønner, Nordv. i Finmm.
21 Ms Emmy I	hk	T13	36.0	12.0	5.5	Gideon	10	2	H Helgesen m fl, Nordvåg, i Finmm.
22 Ms Ragnar	hk	T10	34.0	11.8	4.2	Alpha	7	2	O Johansen m fl, Honningsvåg
23 Ms Isrypen	hk	T14	36.0	12.0	7.0	Gideon	10	1	E Kristiansen m fl, Nordv. i Finmm.
24 Mk Holmengrå	at	T19	52.9	18.5	6.3	Bolind.	50	0	Nils Jensen, Laholmen
25 Ms Prøven	k	T03	24.0	7.8	3.5	Norrøna	4	1	Brød. Bjerkvik, Honningsvåg
26 Ms Linjen	hk	T14	37.8	13.5	6.7	Skandia	25	2	J Klevstad, Nordvågen i Finnmark
27 Må Perfekt	f	T15	30.0	6.0	2.0	C. Perf.	4	0	J Klevstad, Nordvågen i Finnmark
28 Ms Ingrid	tf	T17	40.0	14.5	5.0	Skandia	12	3	A/S A Ellingsen & Co, Honningsvåg
29 Må Rap	k	T05	29.0	5.8	3.0	Grei	4	1	S Hansen m fl, Nordvågen i Finmm.
30 Mk Nerak	kh	T16	36.0	12.5	4.0	Dan	21	2	T Johansen m fl, Nordvåg, i Finmm.
31 Må Havella	f	T17	28.0	9.0	3.0	Wiehm.	4	0	J Johnsen, Laholmen
32 Må Grei	kf	T12	28.5	6.5	2.2	Grei	4	0	K Martinsen, Nordvågen i Finnmark
33 Ms Kapella	t	T09	35.0	12.3	6.0	Alpha	10	0	L J Berg, Nordvågen i Finnmark

F-K Kjelvik.

Farkostens nummer, art og navn	Anvendelse	Materiale	Byggeår	Lengde	Bredde	Dybde	Maskin, navn	Antall HK	F. & fangstb.	Eierens (den korresponderende reders) navn og postadresse
1	2	3	4	5	6	7	8	9	10	11
34 Mk Hildur	h k	T 14		37.0	13.2	6.5	Alpha	15	2	H Isaksen, Honningsvåg
35 Ms Frigg	h	T ?		30.0	10.0	5.0	Avance	8	0	P J Arntzen, Honningsvåg
36 Mk Stål	t	T 16		54.4	15.8	6.9	Bolind.	25	1	W H Larsen, Honningsvåg
37 Mk Karl	h k	T 05		37.0	13.5	6.7	Gideon	13	1	A Kjøndahl, Nordvågen i Finnmark
38 8/a —	f	T ?		30.0	6.0	2.0	—	—	0	A N Nilsen, Nordvågen i Finnmark
39 Ms Nor Norge	i a h	T 07		44.5	15.5	8.0	Alpha	18	1	I Nilsen Storbugt, Honningsvåg
40 Mk Gustav	h k	T 17		38.8	14.3	6.7	Bolind.	20	2	A Gustavsen, Honningsvåg
41 Må Ternen	k f	T 16		26.0	9.0	4.0	Rap	5	0	G Løkke, Honningsvåg
42 Ms Erling	k	T 05		28.0	10.0	4.7	Gideon	6	1	S Salamonsen, Honningsvåg
43 Mk Kampen	k	T 14		24.0	7.0	4.6	Kampen	6	0	W Hansen m fl, Honningsvåg
44 Mk Nordkap	k h	T 16		35.0	12.5	6.7	Gideon	13	1	L Johansen m fl, Nordvåg i Finmm.
45 Mk Havskøren	h k	T 15		36.5	13.0	6.7	Alpha	18	0	M Markussen m fl, Nordv. i Finmm.
46 Ms Storegut	t	T 14		28.0	9.0	4.0	Clay	10	0	A/S Floor & Brødr. Voldnes, H.våg
47 Ms Enigheten	k	T 16		39.0	13.0	8.0	Rap	18	2	John Bruun, Kjelvik
48 Ms Svanen	k	T 13		36.0	11.0	5.0	Alpha	7	1	A Voldnes, Honningsvåg
49 Mk Erny	h k	T 14		33.5	12.0	6.3	Hein	12	2	E Jørgensen, Honningsvåg
50 Ms Fremad	h k	T 95		45.0	14.5	7.0	Gideon	19	2	H Olsen m fl, Honningsvåg
51 Ms Alken	h k	T 02		34.0	10.2	7.0	Hein	7	1	Ole Klemetsen, Repvåg
52 Ms Dagny	k	T ?		30.0	10.0	5.0	Dan	6	1	K Nilsen, Honningsvåg
53 Mk 1ste Mai	h k	T 17		36.6	13.0	6.5	Bolind.	20	2	B Sivertsen, Honningsvåg
54 Må Lillegut	t	T ?		22.0	8.0	3.0	Wichm.	4	0	M Olsen, Nordvågen i Finnmark
55 Mk Midnatsol	s l t	T 18		23.9	7.3	4.0	Rap	8	0	E Korneliussen, Honningsvåg
56 Ms Dan	k	T ?		30.0	10.0	5.0	Dan	6	1	Hj Johansen, Kåfjord
57 Ms Asbjørn	a h k	T 07		46.0	16.0	6.6	Alpha	28	1	F Løkke, Honningsvåg
58 Mk Snarken	k	T 11		28.3	9.0	5.5	Elefant	10	1	Ole Løkke, Honningsvåg
59 Ms Brødrene	i t	T 93		47.2	15.7	6.7	Bolind.	20	2	A Tokke, Honningsvåg
60 Må Proven ¹⁾	k f	T ?		18.0	6.0	2.0	Rap	5	0	K Pettersen, Honningsvåg
61 Ms Svanen	h k	T 08		39.0	15.5	6.3	Populær	12	2	I Isaksen, Honningsvåg
62 8/a —	f	T 08		24.0	6.0	2.0	—	—	0	M Sivertsen, Nordvågen i Finnmark
63 Ms Hjørdis	h k	T 13		35.0	12.0	6.0	Gideon	13	1	W Frostad, Honningsvåg
64 Må Flink	t	T 17		23.0	7.0	3.0	Rap	5	0	G Vageli, Honningsvåg
65 Må Konkurent	f k	T 23		26.0	7.0	4.0	Konkur.	4	0	Karl Nilsen, Honningsvåg
66 Mk Klara	h k	T 16		35.0	13.0	5.8	Gideon	11	2	H Hansen m fl, Honningsvåg
67 Må Edith	k f	T 21		27.7	7.0	3.0	Bolind.	8	0	K Andrassen, Honningsvåg
68 Ms Kjellen	k f	T 16		33.6	12.0	6.3	Gideon	8	1	A Frøiseth m fl, Kjelvik
69 Må Alfa	f k	T 13		26.4	8.5	4.5	Alpha	5	0	A Frøiseth m fl, Kjelvik
70 Må Laksen	t	T 05		23.5	9.6	5.1	Grei	12	1	S Mån, Honningsvåg
71 Mk Alken	f k	T 14		31.7	12.2	6.3	Bolind.	12	1	E Grønbak m fl, Kjelvik
72 Må Bris	f k	T 17		32.0	9.3	5.1	Gideon	6	0	J P Eriksen, Kjelvik
73 Ms Margit	h k	T 12		38.0	13.0	5.7	Alpha	10	2	H Kristiansen, Nordvågen i Finum.
74 Må Vikmand	t	T 15		25.5	5.4	3.2	Wichm.	4	0	A/S J C Martens & Co, Honningsv.
75 Mk Mågen	h k	T 12		34.7	13.0	6.5	Munkt.	20	2	H Isaksen m fl, Honningsvåg
76 Mk Toddy	a t	T 13		45.5	13.0	5.0	Levahn	20	1	J Lamøy, Honningsvåg
77 Må Pil ²⁾	f	T ?		20.0	6.0	3.0	Wichm.	2	0	Anton Hansen, Kamøyvær
78 6/a —	f	T 09		27.0	7.0	2.5	—	—	7	H Pipping, Kjelvik
79 Mk Krabben	h k	T 14		39.6	13.0	5.1	Alpha	15	0	G Strøm, Honningsvåg
80 Må Rap	f k	T 19		27.0	6.0	2.5	Rap	4	0	A Abelsen, Nordvågen i Finnmark
81 Må —	k f	T 19		25.0	9.0	2.5	Rap	5	0	J Pettersen, Nordvågen i Finnmark
82 Ms Magnhild	f	T 13		31.5	10.5	5.8	Bolind.	10	1	A Larsen, Kjelvik
83 Mk Norkap ³⁾	a t	T 10		44.6	12.5	6.0	Bolind.	32	1	H Chr Løkke, Honningsvåg
84 Mk Liv	t	T 17		35.8	13.0	7.0	Alpha	14	0	Olaf Bull, Repvåg
85 Må Ea ⁴⁾	f t	T 11		39.0	9.5	3.7	Bolind.	10	0	Olaf Bull, Repvåg
*86 Må Vesla	f	T 27		23.0	6.5	2.3	Gideon	3	0	Carl Berg, Porsangvik
87 SÅ — ⁵⁾	f	T ?		22.3	3.8	2.5	—	—	7	J Wilhelmsen, Kjelvik
88 Ms Margrethe II	i t	T 88		52.7	16.7	6.4	Grei	16	3	Sivert Måen, Honningsvåg
89 Mk German	h k	T 17		39.0	14.0	7.0	Avance	18	2	J Markussen m fl, Repvåg
90 Mk Vikan	a t	T 16		53.2	16.4	8.3	Bolind.	60	1	H Sjøgren, Honningsvåg
91 Må Alfa	f	T 14		25.0	9.0	2.5	Alpha	4	0	M Eidesen, Repvåg

1) Omb. 1918 2) Omb. 1920. 3) Omb. 1916. 4) Omb. 1922. 5) Omb. 1916.

F-K Kjelvik.

Farkostens nummer, art og navn	Anvendelse	Materiale		Lengde	Bredde	Dybde	Maskin, navn	Antall HK	F. & fangsst.	Eierens (den korresponderende reders) navn og postadresse
		Byggeår								
1	2	3	4	5	6	7	8	9	10	11
92 Ms Magnhild	k h	T	16	36.0	13.0	6.5	Skandia	15	2	J Mathisen m fl, Kjelvik
93 Mk 7de Juni	k	T	16	38.0	13.0	8.0	Gideon	15	0	I Pettersen, Kamøyvær
94 Ms Astrid	k	T	26	29.0	10.4	5.0	Rap	9	0	John Persen, Porsangvik
95 8/å —	f	T	11	26.0	6.0	2.0	—	—	0	K Olsen, Nordvågen i Finnmark
96 Må Fiskeren	f	T	20	23.0	6.0	2.5	L. Grei	4	0	Samuel Pedersen, Kåfjord
97 Mk Ansgar	k	T	25	33.0	10.0	5.0	Skandia	12	1	P J Arntzen, Honningsvåg
98 Ms Agnes	f k	T	10	34.7	12.1	5.9	Rap	18	0	H Pedersen m fl, Kjelvik
99 Må Pilen	k f	T	19	35.0	11.0	3.2	Rap	7	0	B Pedersen, Nordvågen i Finnmark
100 Mk Leif	f k	T	14	33.0	11.0	6.0	Bolind.	10	0	N A Jensen, Laholmen
101 8/å —	f	T	?	29.0	6.5	3.0	—	—	0	H Eriksen, Kjelvik
102 Må —	f	T	?	27.0	6.0	2.7	Rap	5	0	H Severinsen m fl, Kåfjord
103 Ms Anna	t	T	14	37.0	13.0	7.5	Grei	16	1	A Christensen, Nordvågen i Finnm.
104 Må Mølingen	t	T	08	42.0	18.0	5.0	Møller.	9	0	A Christensen, Nordvågen i Finnm.
105 Ms Samhold	t	T	04	48.0	16.0	7.5	Dan	25	1	S Flage, Kjelvik
106 Mk Eide	h k	T	17	34.6	13.2	6.7	Dan	14	1	I Johansen m fl, Kjelvik
107 Må Fuglen	f	T	17	28.0	11.0	4.0	Rap	9	0	J Persen, Kåfjord
108 Ms Brødrene	f	T	14	32.0	11.0	4.6	Hein	7	1	H Hansen, Laholmen
109 Ms Eni	h k	T	15	37.0	13.0	6.0	Alpha	14	1	P Nilsen m fl, Kamøyvær
111 Mk Kvik	t	T	18	29.0	7.0	4.0	Rap	7	0	H Gundersen, Honningsvåg
112 Må Kvik	t f	T	19	31.0	10.0	4.6	Rap	7	0	A Olsen, Sarnes, Honningsvåg
113 Ms Sverre	k	T	11	35.0	12.0	6.0	Alpha	18	1	B Hansen, Kamøyvær
114 Mk Forsøket	k	T	16	33.0	12.0	5.0	Alpha	14	0	J Ellertsen, Honningsvåg
115 Mk Prøven	k	T	16	31.4	12.0	6.7	Hjelset	8	0	F Jensen, Honningsvåg
116 Ms Bølgen	f	T	16	30.0	8.0	4.0	Heros	4	0	H Lindkvist, Honningsvåg
117 Må Hvitsten	t	T	10	22.0	8.0	4.0	Eureka	5	0	E Hansen, Honningsvåg
118 Ms Skum	k	T	07	30.0	9.6	4.5	Bolind.	8	0	M Pettersen, Kjelvik
120 8/å Kåre	f	T	90	24.0	6.0	3.5	—	—	0	Johan Pedersen, Honningsvåg
121 Mk Metior	h k	T	17	35.0	13.0	6.0	Alpha	18	2	K Söderholm, Kamøyvær
122 Ms Anna	k	T	05	31.0	9.8	4.0	Gideon	6	0	A Johansen m fl, Kjelvik
123 Må Tryg II	f	T	24	30.0	10.0	4.4	Wichm.	6	0	G Øien, Nordvågen i Finnmark
125 Mk Havskåren	h k	T	15	34.0	11.0	5.0	Alpha	10	2	J Andersen, Honningsvåg
126 Må Thor	t	T	09	25.0	9.0	3.0	Elefant	7	0	I Korneliussen, Honningsvåg
127 Ms Teisten	k f	T	?	29.5	10.0	4.0	Dan	6	1	S Johnsen, Honningsvåg
128 Ms Anny	h k	T	13	35.0	12.0	6.5	Gideon	10	2	T Jørgensen, Honningsvåg
129 Ms Anna	k h	T	13	35.0	11.0	6.0	Gideon	10	0	Edv. Ellertsen, Honningsvåg
130 Mk Harald	k	T	15	39.0	13.5	6.0	Rap	18	0	N Brynjulfsen, Kamøyvær
131 Ms Liv	t	T	08	46.0	15.0	5.0	Alpha	12	0	Joh Lamøy, Honningsvåg
132 Ms Dagny	k	T	07	29.0	9.0	5.3	Dan	5	0	N Karlsen m fl, Honningsvåg
133 Ms Pilen	k	T	12	33.5	11.0	5.5	Dan	7	2	N Andersen, Honningsvåg
134 Må Liv	k	T	13	24.0	7.0	3.0	Wichm.	5	0	A Johnsen, Kamøyvær
135 Må Prøven	f	T	15	23.0	6.0	2.5	Alpha	4	0	K Fredriksen, Porsangvik
136 Må Liv	f k	T	16	22.0	6.0	4.0	Fix	4	0	Gerh Juliussen, Nordvågen i Finnm
137 Ms Stjernen	k	T	14	34.5	12.0	5.8	Hein	9	0	A Eriksen, Honningsvåg
138 Mk Arnolf	h i a	T	19	42.0	15.2	8.0	Bolind.	25	4	J Johansen, Honningsvåg
139 Ms Freidig	h k	T	12	34.5	11.5	6.0	Gideon	11	2	H Jenbergesen, Kamøyvær
140 Ms Andyø	h k	T	15	37.0	12.0	5.0	Dan	17	2	N Mathisen, Nordvågen i Finnm.
141 Ms Brødrene	k h	T	?	35.0	12.0	6.0	Bolind.	10	0	B Karlsen, Kamøyvær
142 Må Eva	t	T	17	25.0	8.0	6.0	Bolind.	5	0	E Strand, Honningsvåg
143 Mk Liv	k	T	13	34.0	12.0	6.0	Dan	14	0	J Nilsen, Honningsvåg
145 Ms Fremad	f k	T	07	34.0	11.0	5.0	Alpha	5	0	R Elde, Honningsvåg
146 Mk Nomen	a f	T	18	72.2	19.0	8.2	Bolind.	80	2	M Larsen, Honningsvåg
147 Ms Alpen	k	T	?	33.0	12.0	4.8	Dan	6	0	Hj Thomassen, Kamøyvær
148 Ms Idun	k f	T	16	35.0	12.0	7.0	Rap	12	0	Olaf Bull m fl, Repvåg
149 Må Gideon	f	T	17	20.0	6.0	2.0	Gideon	3	0	Ole Klemetsen, Repvåg
150 Må Teisten	t	T	?	33.4	11.1	4.8	Hein	12	0	Privatbanken, Honningsvåg

F-K Kjelvik.

Farkostens nummer, art og navn	Anvendelse	Materiale	Bygger	Lengde	Bredde	Dybde	Maskin, navn	Antall HK	F. & fangstb.	Eierens (den korresponderende reders) navn og postadresse
1	2	3	4	5	6		8	9	10	11
151 Ms Magnhild	k	T	15	39.0	12.0	5.5	Hein	12	0	A Isaksen, Honningsvåg
152 Mk Andor	k	T	13	37.0	11.5	6.0	Alpha	14	2	C Hoel, Skarsvåg i Finnmark
153 Må Dan	f	T	13	28.0	8.0	4.0	Rap	7	0	Ibert Nilsen, Honningsvåg
154 Ms Svanen	k	T	10	39.5	13.5	6.0	Dan	10	0	Olaf Bull, Repvåg
155 Mk Porsanger	a	T	19	53.3	14.4	7.3	Skandia	40	0	Olaf Bull, Repvåg
156 Ms Forsøket	k	T	12	36.0	12.0	5.8	Hein	10	0	O. Hansen m fl, Kamøyvær
157 Mk Jonna	h k	T	16	47.0	15.7	8.0	Bolind.	20	4	T Johnsen m fl, Honningsvåg
158 Ms Bravo	t	T	?	43.0	14.0	4.8	Bolind.	20	1	W H Larsen, Honningsvåg
159 Må Fram	t	T	17	27.1	9.6	4.6	Gideon	5	0	W H Larsen, Honningsvåg
160 Må —	f	T	14	25.5	6.7	2.5	Gideon	3	0	W H Larsen, Honningsvåg
161 Må —	f	T	14	22.3	7.0	3.2	Alpha	4	0	W H Larsen, Honningsvåg
162 Ms Norkyn	k f	T	10	29.0	7.0	4.5	Gideon	6	1	H Jacobsen, Repvåg
163 Må —	f	T	?	18.0	5.0	2.0	Rap	6	0	I Olsen, Sarnes, Honningsvåg
164 6/å —	f	T	20	18.0	6.0	1.8	—	—	0	O Olausen, Kamøyvær
165 8/å Alken	f	T	14	20.0	6.0	2.9	—	—	0	J Eriksen, Kamøyvær
166 Mk Lykken	k	T	12	36.0	12.5	6.5	Alpha	11	0	F Johannesen, Kamøyvær
167 Ms Olaf	f	T	12	26.0	7.0	4.0	Skandia	4	0	O Riise, Skarsvåg i Finnmark
168 Må Losen	t f	T	25	25.0	7.0	3.0	Rap	5	0	A Andreassen, Honningsvåg
169 Mk Småen	k	T	25	35.4	11.8	6.2	Rap	12	1	Nils Dalhaug, Kjelvik
170 Må —	k f	T	?	25.5	5.4	3.2	Rap	4	1	W Tapio, Honningsvåg
171 Må Sjøfuglen	k	T	26	24.0	8.7	4.0	Wichm.	5	0	B Nøstvoid m fl, Honningsvåg
172 6/å Sleipner	f	T	14	20.0	6.0	2.0	—	—	0	O Riise, Skarsvåg i Finnmark
173 6/å —	f	T	19	18.0	5.0	3.0	—	—	0	S Pettersen, Skarsvåg i Finnmark
174 Mk Magerø	f	T	10	52.8	13.3	7.0	Munkt.	45	1	A/S Finnmarkens Kulkomp., Honningsvåg
175 6/å —	f	T	11	20.0	6.0	3.0	—	—	0	H Leonhardsen, Skarsvåg i Finnmark
176 Ms Bolinder	k f	T	16	36.0	13.5	5.0	Bolind.	10	2	E Hansen, Honningsvåg
177 6/å —	f	T	09	18.0	5.0	2.0	—	—	0	A Pettersen, Skarsvåg i Finnmark
178 8/å —	f	T	11	27.1	6.0	2.7	—	—	0	O Berg, Skarsvåg i Finnmark
179 8/å —	f	T	11	25.5	6.0	2.7	—	—	0	O Berg, Skarsvåg i Finnmark
180 8/å —	f	T	11	23.9	5.7	2.4	—	—	0	O Berg, Skarsvåg i Finnmark
181 6/å —	f	T	11	22.3	5.1	2.2	—	—	0	O Berg, Skarsvåg i Finnmark
182 6/å —	f	T	11	20.7	4.8	2.2	—	—	0	O Berg, Skarsvåg i Finnmark
183 6/å —	f	T	97	22.6	5.0	3.0	—	—	0	T O Ramstad, Honningsvåg
184 8/å —	f	T	18	30.0	8.0	4.0	—	—	3	O Løkke, Honningsvåg
185 Mk Avance	k	T	14	36.0	12.0	7.0	Alpha	11	0	G Hansen, Kamøyvær
186 6/å —	f	T	12	24.0	6.0	2.5	—	—	0	V Sannes, Skarsvåg i Finnmark
187 Må Fairbank	t	T	13	24.0	5.0	4.0	Fairb.	6	0	I Kristensen, Nordvågen i Finnmark
188 Ms Anna	t	T	15	34.0	11.0	4.0	L. Grei	7	0	I Kristensen, Nordvågen i Finnmark
189 6/å —	f	T	20	24.0	5.0	3.0	—	—	0	S Agledal, Skarsvåg i Finnmark
190 Må Bufalo	f	T	15	23.0	6.5	3.5	Buffalo	7	0	O Brødr. Nilsen, Honningsvåg
191 Ms Alken ¹⁾	k f	T	?	28.0	9.5	3.5	Hein	4	0	A H Gabrielsen, Honningsvåg
192 8/å —	f	T	00	20.0	8.0	4.0	—	—	3	O E Jørgensen, Honningsvåg
193 6/å Frem	f	T	13	18.0	6.0	2.0	—	—	0	J Johansen, Honningsvåg
194 Må U III	k	T	18	31.9	8.9	3.2	Rap	7	0	W H Larssen, Honningsvåg
195 Ms Liv	k	T	16	27.1	6.4	3.2	Bolind.	4	0	W H Larssen, Honningsvåg
196 Må Rap	k t	T	16	25.7	6.0	1.7	Rap	4	0	A Chr Grønbeck m fl, Honningsvåg
197 Må Sport	f	T	13	24.0	6.0	2.0	C. Perf.	6	0	H Mortensen, Kamøyvær
198 6/å Teist	f	T	12	18.0	5.0	1.5	—	—	0	H Mortensen, Kamøyvær
199 8/å —	f	T	?	30.0	10.5	4.0	—	—	3	J Johannesen, Honningsvåg
200 Må Alma	f	T	17	24.0	7.0	4.0	Trums	6	0	J Silertsen, Honningsvåg
201 6/å Alken	f	T	14	18.0	6.0	1.5	—	—	0	H Johansen, Honningsvåg
202 Må Glimt	t f	T	16	25.5	7.5	2.5	Rap	5	0	E Svane, Honningsvåg
203 Må Rap	f	T	14	21.0	6.3	2.0	L. Grei	4	0	k Johannesen, Honningsvåg
204 Må Sara	f	T	21	30.0	9.0	3.0	Wichm.	6	0	J Johannesen, Honningsvåg
205 Mk Siggen	f k	T	15	48.0	14.0	6.5	Wichm.	30	1	Brødr Lande, Skarsvåg i Finnmark
206 6/å —	f	T	12	24.0	7.0	1.5	—	—	0	Karl Lande, Skarsvåg i Finnmark
207 Må Perfekt	t f	T	15	24.0	7.0	2.0	C. Perf.	4	0	Brødr Lande, Skarsvåg i Finnmark

F-K Kjelvik — F-LB Lebesby.

Farkostens nummer, art og navn	Anvendelse	Materiale	Byggeår	Lengde	Bredde	Dybde	Maskin, navn	Antall HK	F. & fangstb.	Eierens (den korresponderende reders, navn og postadresse
1	2	3	4	5	6	7	8	9	10	11
208 6/å Nr 1	f	T	?	21.0	5.5	2.3	—	—	0	J Hansen, Kamøyvær
209 8/å Nr. 2	f	T	?	21.0	6.0	2.0	—	—	0	J Hansen, Kamøyvær
210 8/å Nr. 3	f	T	08	23.0	6.0	2.3	—	—	0	J Hansen, Kamøyvær
211 8/å Pink	f	T	?	24.0	6.0	2.3	—	—	0	J Hansen, Kamøyvær
212 Ms Brødrene	k	T	11	35.0	11.5	5.5	Dan	8	0	K J Kokvik, Nordvågen i Finnmark
213 Må Ørnen	t	T	07	42.0	14.0	5.0	Wichm.	10	0	O Johansen, Nordvågen i Finnmark
214 Må Valpen	ft	T	14	23.0	8.0	3.0	Wichm.	2	0	E Hansens barn, Honningsvåg
215 Må Rap	t	T	?	30.0	7.5	4.0	Rap	7	0	M Rånes, Honningsvåg
216 8/å —	f	T	08	25.0	9.0	2.5	—	—	0	E Johansen, Nordvågen i Finnmark
217 Må Expres	t	T	08	23.0	6.0	2.5	Wichm.	2	0	J Hansen, Kamøyvær
218 Må Ulea	f	T	16	21.5	6.0	2.2	C Perf.	4	0	J Andersen, Nordvågen i Finnmark
219 Må Glimt	f	T	14	21.0	6.0	3.0	Alpha	4	0	M B Johansen, Honningsvåg
220 Ms Skreien	k	T	11	42.0	11.5	6.0	Stabil	14	3	H Elde, Honningsvåg
221 Ms Aina	k	T	13	33.0	10.5	5.0	Rap	9	0	T Pedersen, Skarsvåg i Finnmark
222 Ms Thorolf	kt	T	18	24.0	8.0	3.0	Rap	7	0	K Kristoffersen, Honningsvåg
223 6/å —	f	T	03	28.0	6.3	3.2	—	—	0	J Olsen, Kjelvik
224 8/å —	f	T	?	22.0	8.0	3.0	—	—	0	H Hansen, Honningsvåg
225 8/å Kvik	f	T	10	24.4	6.4	2.9	—	—	0	I Iversen, Nordvågen i Finnmark
226 8/å Liv	f	T	12	24.9	6.8	3.0	—	—	0	O Olufsen, Nordvågen i Finnmark
227 8/å Grei	f	T	11	24.7	6.4	2.7	—	—	0	I Økland, Nordvågen i Finnmark
228 Ms Torden- skjold ¹⁾	f	T	?	27.0	9.0	5.0	Dan	6	1	Chr. Bruun, Kamøyvær
229 Må Neptun	f	T	24	28.0	9.0	3.0	Gideon	5	0	J Johansen, Honningsvåg
230 Må Per	f	T	15	22.0	7.0	3.0	L. Grei	4	0	Ulrik Andersen, Honningsvåg

F-KD. Kvalsund merkedistrikt.

1 Ms Astby	fk	T	11	42.0	16.0	6.0	Alpha	15	4	P A Nilsen m fl. Kvalsund
2 Ms Flora	fk	T	11	44.5	15.0	7.0	Bolind.	12	6	N Kvivesen m fl. Repparfjord
3 Ms Brødrene	fk	T	13	38.0	13.7	7.0	Bolind.	12	4	P Fredriksen m fl. Kvalsund
4 Ms Jørgine	fk	T	14	33.0	10.8	6.0	Alpha	11	3	H Arnesen m fl. Neverfjord
8 Ms Liv	fk	T	11	37.5	13.5	6.0	Bolind.	12	4	E Nilsen m fl. Kvalsund
10 Ms Ivei	fk t	T	11	40.5	13.3	6.0	Munkt.	20	4	I Myrland, Kvalsund
11 Ms Liv	fk i	T	11	45.4	16.0	6.5	Bolind.	20	7	K Svendsen m fl. Neverfjord
13 Mk Tryg	fk	T	11	39.7	14.4	5.8	Bolind.	12	3	O Mathisen m fl. Stallogargo
14 Ms Samhold	fk	T	09	36.0	11.5	4.0	Bolind.	10	2	J Mathisen, Stallogargo
15 Ms Dagny	fk	T	15	34.0	11.0	5.0	Rap	12	2	A Skrøder m fl. Stallogargo
16 Ms Nesheim	fk	T	08	38.0	13.0	5.5	Bolind.	12	4	N M Kvitberg, Neverfjord
18 Mk Brislingen	t	T	14	55.0	12.5	5.0	Brunv.	20	1	J Herness, Kvalsund
19 Ms Liljen	fk	T	12	36.0	13.5	5.0	Rap	12	1	Per Svendsen m fl. Kokelv
20 Ms Alida	fk	T	18	33.0	11.0	5.0	Dan	8	1	M Andersen, Kvalsund
21 Ms Hansine	fk	T	08	46.0	16.2	7.5	Bolind.	20	4	M Sjursen m fl. Porsa
22 Mk Olav	fk	T	17	39.5	13.0	6.0	Bolind.	12	2	H Svendsen, Neverfjord
23 Ms Nuven	t	T	13	30.5	11.0	4.0	Rap	7	1	I Andreasen, Stallogargo
24 Må Prøven	f	T	15	25.0	8.0	4.0	Dan	4	1	P Olausen, Kokelv
25 Ms Træktuglen	fk	T	10	42.0	13.0	3.3	Alpha	14	1	Ø Pedersen m fl. Porsa
26 Mk Stanley	fk	T	14	37.5	12.5	5.5	Bolind.	12	1	I Iversen, Oldervik. Porsa
28 Ms Brødrene	fk i	T	10	48.8	17.0	7.1	Alpha	15	5	A Mathisen, Neverfjord
29 Må Kvik	f	T	15	20.0	5.0	3.0	Kvik	4	0	M Aronsen, Neverfjord
31 Mk Torden- skjold	tf	T	09	48.0	15.0	6.0	Skandia	12	3	O Olsen, Stallogargo
32 Må Pil	fk	T	23	29.0	8.0	3.0	Bolind.	10	1	K Olsen, Stallogargo

F-LB. Lebesby merkedistrikt.

1 Mk Sjøblomsten	h t	T	05	50.0	16.0	6.0	Alpha	19	1	L Larsen, Bekkartfjord
2 Ms Fram	fk	T	10	38.0	14.0	6.5	Gideon	10	1	N B Svendsen, Bekkartfjord
5 Må Tot	fk	T	20	28.0	8.5	3.8	Grei	7	0	H T Simonsen, Laksefjordbotn

1) Omb. 1923.

F-LB Lebesby.

Farkostens nummer, art og navn	Anvendelse	Materiale Byggeår	Lengde	Bredde	Dybde	Maskin, navn	Antall HK	F. & fangstb.	Eierens (den korresponderende reders) navn og postadresse
1	2	3 4	5	6	7	8	9	10	11
8 Ms Lyon	k	T 14	33.0 11.5	5.0	Hein	8	1	Kr Mikkelsen m fl, Dyfjord	
9 Ms Barna	k	T 14	36.0 11.8	6.5	Dan	12	1	A Sagen, Oksevåg	
10 Ms Hera	f k	T 13	36.0 12.5	7.0	Dan	8	1	N Lund m fl, Brenngam	
11 Må Per	f t	T 16	24.0 7.0	4.0	C. Perf.	8	0	P Larsen, Brenngam	
12 Må Pilen ¹⁾	f	T 25	22.5 6.5	4.5	Konkur.	4	0	Bernh Ulriksen, Oksevåg	
13 Ms Flugt	f k	T 13	35.0 13.0	8.0	Rap	12	2	H Jensen, Kjøllefjord	
14 Mk Nordlys	f k	T 14	34.0 12.0	4.5	Dan	8	2	T Jensen, Kjøllefjord	
15 Ms 17de Mai	f k	T ?	34.0 12.0	8.0	Gideon	10	1	M Jessen, Kjøllefjord	
16 Ms Rosa	k h	T 19	37.0 12.8	5.8	Gideon	13	2	E Nilsen m fl, Kjøllefjord	
17 Mk Palmen	k h	T 14	38.5 13.5	6.0	Alpha	14	2	U Hansen, Kjøllefjord	
18 Ms Nordkyn	f k	T 13	33.5 12.5	5.0	Bolind.	8	2	E Henningsen, Oksevåg	
19 10/å Havning- bergbåten	k f	T ?	30.0 6.8	3.0	—	—	0	Feddersen & Nissen, Kjøllefjord	
20 10/å Bastian- båten	k f	T ?	31.0 7.0	3.0	—	—	0	Feddersen & Nissen, Kjøllefjord	
22 Ms Saul	k t	T 13	44.0 16.0	9.0	Bolind.	20	1	O Klykken, Skjötningberg	
23 Ms India	k	T 16	31.0 9.5	6.0	Alpha	8	1	O Klykken m fl, Skjötningberg	
24 Ms Abel	k	T 18	34.0 11.0	7.0	Bolind.	12	1	O Klykken, Skjötningberg	
25 Ms Troiski	k	T 19	34.0 11.0	7.0	Bolind.	12	1	O Klykken, Skjötningberg	
26 Ms Trofast	k	T 17	32.0 10.5	6.0	Tryg	8	1	O Klykken, Skjötningberg	
27 Ms Minde	k	T 19	36.0 13.0	6.5	Tryg	10	2	Lars M Larsen, Lebesby	
28 Ms Polarlys	k	T 13	34.0 11.5	7.5	Alpha	11	2	A Nicolaisen m fl, Skjötningberg	
29 Mk Arvik	k	T 19	35.0 11.0	6.0	Tryg	6	2	J Wik m fl, Skjötningberg	
30 Ms Klippen	k	T 14	36.0 11.5	7.5	Bolind.	12	2	R Nilsen m fl, Skjötningberg	
31 Må Trofast	f f	T 16	24.0 9.0	3.0	Favorit	4	0	A Ekmann, Skjötningberg	
32 ?/å —	f	T 12	28.0 7.5	3.5	—	—	0	A Kråbøl, Sværholt	
33 ?/å —	f	T 13	28.0 7.5	3.5	—	—	0	A Kråbøl, Sværholt	
34 ?/å —	f	T 14	27.0 7.5	3.5	—	—	0	A Kråbøl, Sværholt	
35 ?/å —	f	T 12	26.0 7.5	3.5	—	—	0	A Kråbøl, Sværholt	
36 Må Alfa	f t	T 14	28.0 8.0	4.0	Hein	4	0	A Kråbøl, Sværholt	
37 ?/å —	f	T 14	28.0 8.0	4.0	—	—	0	O Nilsen, Sværholt	
38 Må Rap	f	T 16	28.0 8.0	4.0	Rap	7	0	J P Sjøveien, Sværholt	
39 Må Rap II	f	T 15	23.0 6.0	4.0	Rap	4	0	J P Sjøveien, Sværholt	
40 Må Maur	f	T 20	24.0 7.0	3.0	Maur	6	0	J P Sjøveien, Sværholt	
41 Må Bones	f	T 19	27.0 7.0	3.0	Bones	4	0	J Henriksen, Sværholt	
42 Må Trygg	f	T 12	25.0 7.0	4.0	Hein	5	0	J I Pedersen, Tømmervik	
44 Må Wichmann	f	T 15	26.0 7.0	4.0	Wichm.	4	0	O Nilsen, Tømmervik	
45 Må Stordal	f	T 15	26.0 7.0	4.0	Alpha	4	1	H Korneliussen, Sværholt	
47 Ms Morgan	k	T 10	34.0 12.0	5.0	Gideon	8	0	E Karlsen, Oksefjorden i Finnmark	
48 Må Lysekil	f	T 25	23.0 6.0	3.0	Skandia	4	0	Johs Mikkelsen, Tømmervik	
49 Må Per	f k	T ?	30.0 9.5	3.5	Hein	8	1	Salamon Karlsen m fl, Dyfjord	
50 Ms Svanen	f k	T 15	34.0 11.5	6.3	Dan	12	0	P Olsen, Brenngam	
51 8/å Søren	f k	T ?	30.0 8.0	2.0	—	—	0	Feddersen & Nissen, Dyfjord	
52 Ms Jenny	f	T 06	44.5 15.0	6.2	Bolind.	12	0	J B Bøgeberg, Lebesby	
53 Må Ottar	f k	T 11	25.0 8.0	4.0	Danette	4	0	J E Olsen m fl, Kjøllefjord	
54 Ms Kvik	k h	T 13	36.0 13.3	6.0	Hein	10	2	O Olsen, Laksefjordbotn	
55 Må Kvik	f k	T 13	24.0 7.0	4.0	Grei	4	0	L Lauritsen, Tømmervik	
56 Må Ekspres	f	T 13	20.0 6.0	2.5	Populær	3	0	H Hansen, Tømmervik	
57 6/å Lykkens	Prøve f	T 10	20.0 7.0	3.0	—	—	0	O Jakobsen, Laksefjordbotn	
58 8/å —	f k	T 14	26.0 8.0	3.0	—	—	0	S Persen, Dyfjord	
60 6/å Øien	f	T 11	21.5 4.5	2.0	—	—	0	H Chr Øien, Laksefjordbotn	
61 8/å Måro	f k	T 11	30.0 7.5	3.0	—	—	0	H O Øien, Laksefjordbotn	
62 6/å Anna	f	T 12	26.0 6.4	2.0	—	—	0	N Nilsen, Torskefjord, Lebesby	
63 8/å Kvik	f	T 12	32.0 12.0	6.0	—	—	1	O R Nilsen, Torskefjord, Lebesby	
64 6/å Brødrenes	Lykke f	T 16	28.0 9.0	6.0	—	—	1	E Larsen, Oldervik, Lebesby	
66 Må Anders	f	T 10	22.0 6.0	3.0	Waterm.	4	0	A Josefsen, Tømmervik	
67 Må Astrid	f k	T 12	34.0 9.0	5.0	Clay	8	0	A Eriksen, Veldnesklubben	

Farkostens nummer, art og navn	Anvendelse	Materiale	Byggeår	Langde	Bredde	Dybde	Maskin, navn	Antall HK	F. & fangstb.	Eierens (den korresponderende reders navn og postadresse
1	2	3	4	5	6	7	8	9	10	11
69 Må Adeline	f	T	12	25.0	6.0	3.0	Grei	4	0	K Løkke, Veidnesklubben
70 Må Lund	f	T	19	23.0	7.0	4.0	L. Grei	4	0	W Lund, Skjotningberg
71 Må Leo	f	T	18	24.0	7.5	4.5	Rap	5	0	L Leonhardsen, Skjotningberg
72 6/å —	f	T	11	24.7	5.0	2.2	—	—	0	K O Johnsen, Kifjord
73 Mk Olga	h k	T	16	25.9	12.5	6.8	Gideon	19	2	A Falsen, Kjøllefjord
74 Ms Birgit	k	T	13	35.5	11.5	5.5	Grei	10	0	J Sjøveian, Sværholt
75 6/å Thyholdt	f	T	10	24.9	5.8	2.2	—	—	0	O Berg, Kjøllefjord
76 Ms Liv	f k	T	12	30.0	10.0	3.0	Thor	10	0	J Rasmussen, Kjøllefjord
78 Så As	f	T	12	24.4	6.5	2.9	—	—	0	J M Johnsen, Laksefjordbotn
79 6/å Stormking	f	T	12	23.0	6.0	3.0	—	—	0	A Torstensen, Kjøllefjord
80 6/å Karen	f	T	11	23.0	8.0	3.0	—	—	0	J Andersen m fl. Lebesby
81 8/å Frisk	ft	T	15	27.0	7.5	3.0	—	—	0	K Lindseth, Lebesby
82 Ms Torden- skjold	k	T	08	40.0	14.0	11.0	Gideon	13	2	S Sørensen, Veidnesklubben
83 Må Job	k f	T	21	27.0	8.0	5.0	Trygg	7	1	O Klykken, Skjotningberg
84 6/å Nordkyn	k f	T	19	28.0	8.5	3.5	—	—	0	J Olsen, Skjotningberg
85 Mk Laksefjord	h k	T	22	40.0	14.5	8.0	Bolind.	12	3	A Antonsen m fl. Skjotningberg
86 8/å Kråka	f	T	18	25.0	6.0	3.0	—	—	0	J J Bøgeberg, Lebesby
87 Mk Nelly	k f h	T	14	37.3	12.3	6.5	Bolind.	20	2	Fr Fikse, Kjøllefjord
89 Må Snøg	k f	T	22	20.5	6.0	3.5	Fix	3	0	E Karlsen, Oksefjorden i Finnmark
90 Må Kometen	f	T	20	18.5	6.0	3.0	Gideon	3	0	G Fikse, Skjotningberg
91 Må Liv	f	T	24	22.0	7.0	4.0	Tenfj.	3	0	H Ødegård, Kjøllefjord
92 8/å —	f	T	?	25.0	7.0	2.5	—	—	0	S Karlsen, Dyfjord
94 8/å Kjøllefjord	k f	T	24	28.0	8.0	3.5	—	—	0	O Akselsen, Kjøllefjord
95 8/å Kristian	f	T	13	25.0	7.5	2.5	—	—	0	K Mikkelsen, Dyfjord
96 8/å Mathis	f	T	08	28.0	7.0	3.5	—	—	0	M Jensen, Lebesby
97 Må Arild	f	T	21	20.0	7.0	3.0	Bolind.	4	0	A Hendriksen m fl. Sværholt
99 Ms Duen	k f	T	13	34.0	11.0	4.0	Populær	10	2	N Nilsen, Bekkarfjord
100 Må Lykken	k	T	23	33.0	11.0	4.5	Stabil	6	0	M J Lillevik, Dyfjord
101 Må Teisten	f	T	23	22.0	5.9	2.6	Mobil	4	0	Alfred Sjøgren, Skjotningberg
102 Må Prøven	f	T	22	22.5	6.5	4.0	Fix	4	0	Johan M Johnsen, Lebesby
103 Må —	k f	T	19	32.0	10.0	5.0	Hein	8	0	Jens Pedersen m fl. Dyfjord
104 Må Svanen	f	T	25	22.0	7.0	5.0	Wichm.	2	0	J Johannessen, Tømmervik
105 Ms Tryg	k f	T	10	35.9	11.4	5.2	Hein	10	0	Johan Isaksen, Dyfjord
106 Må Rap	f	T	19	22.0	6.0	2.0	Rap	5	0	Per Thomassen, Laksefjordbotn
108 Må Edvart	k f	T	13	26.5	7.5	3.3	Grei	3	0	Hilmar Ødegård, Kjøllefjord
109 Ms Snorre	t	T	25	36.0	12.0	5.0	Gideon	15	0	Feddersen & Nissen, Dyfjord
110 Må —	f	T	25	18.0	6.0	3.0	L. Grei	4	0	A Kråbøl, Sværholt
111 Ms Plyten	f k	T	25	28.0	9.0	?	Populær	6	0	Alfred Myrvold m fl. Kjøllefjord
112 Må Pilen	k f	T	24	35.0	10.0	6.0	Wichm.	6	0	Hilmar Øien, Laksefjordbotn
113 Må Favorit	k f	T	22	24.0	7.6	3.6	Favorit	3	0	Oskar Hansen, Kjøllefjord
114 Må Broder	k f	T	25	23.0	7.0	5.0	Rap	4	0	J P Sjøveian, Sværholt
115 Ms Uræd	k	T	16	34.0	11.5	6.0	Dan	8	0	Lyan Jensen, Kjøllefjord
116 8/å —	k f	T	14	28.0	9.0	4.0	—	—	0	O Klykken, Skjotningberg
117 8/å —	f k	T	07	28.0	6.0	3.0	—	—	0	I Olsen, Brenngam
118 8/å Trolbugt	f	T	01	32.0	7.0	4.0	—	—	0	Mathis Johnsen, Lebesby
119 Må Karl	f	T	16	18.0	6.0	4.0	Grei	4	0	Karl Karlsen, Dyfjord
120 Må Prøven	k	T	26	31.0	10.0	4.0	Rap	7	0	Johan Johansen, Kjøllefjord
121 Må Havkat	k f	T	25	22.3	5.1	3.2	Wichm.	2	0	Richard Jacobsen, Lebesby
122 Må Finbeck	k f	T	?	21.0	6.0	2.5	Stabil	5	0	Lars Sagen, Oksevåg
123 Må Solhaugen	f	T	25	20.0	6.0	3.5	Børr	3	0	H Nilsen Vika, Dyfjord
124 Må Sjøflugten ¹⁾	f	T	07	22.0	6.0	3.0	Sabb	3	0	R Lauritzen, Veidnesklubben
125 Må Fia	f	T	26	18.0	5.0	2.0	Ferro	3	0	Lars Sagen, Oksevåg
126 Må Sabben	k f	T	25	21.0	6.0	3.0	Sabb	3	0	O Klykken, Skjotningberg
127 Må Rask	f k	T	15	23.0	5.6	2.1	Rap	4	0	Bjarne Lisner, Kjøllefjord
128 Må Elise	f	T	27	21.0	6.5	3.0	Wichm.	2	0	Petter Mikkelsen, Veidnesklubben
129 Må Torden- skjold	f	T	27	22.0	8.0	3.0	Rap	4	0	S. Sjøveian, Sværholt

1) Omb. 1926.

F-L Loppa — F-M Måsøy.

Farkostens nummer, art og navn	Arvendelse	Materiale		Lengde	Breidde	Dybde	Maskin, navn	HK	Eierens (den korresponderende reders, navn og postadresse
		Byggeår	F. & fangstb.						
1	2	3	4	5	6	7	8	9	10

F-L. Loppa merkedistrikt.

1 Mk Skagen	kt	T11	42.1	14.5	5.8	Dan	15	3	O Soelberg, Loppa
2 Må Alken	k	T16	22.0	7.0	2.0	Rap	4	0	O Soelberg m fl. Loppa
3 Ms Anna	ft	T05	47.0	14.3	6.5	Bolind.	20	3	Edv Buck, Sandland
4 Ms Mary	fk	T13	35.0	11.0	6.0	Alpha	6	1	E Johansen m fl. Bergsfjord
5 Må Kobben	tkf	T20	30.0	7.5	3.5	Alpha	4	0	Edv Buck, Sandland
8 Må Pelikan	k	T18	25.0	8.0	4.0	L. Grei	4	1	E Arnesen m fl, Skavnakk
9 Mk Erling	fk	T13	36.0	10.0	8.0	Rap	22	1	K Karlsen, Myrnes, Nuvsvåg
10 Mk Hermot	fk	T14	36.0	13.0	6.0	Alpha	11	1	O Jakobsen m fl, Loppa
11 Mk Vårblomsten	fl	T18	52.0	16.0	8.0	Rap	30	4	A Gustavsen m fl, Nuvsvåg
15 Ms Ingrid	t	T10	48.0	16.0	10.0	Grei	25	0	M Busk, Bergsfjord
16 Mk Vandliljen	fl	T11	51.0	17.0	9.0	Bolind.	15	9	A Pedersen, Øksfjordbotn
18 Ms Togo	ft	T06	47.0	16.4	9.6	Bolind.	20	3	H Sarnes, Bergsfjord
19 Ms Hjørdis	kt	T07	43.0	16.0	9.0	Bolind.	15	4	J A Kiil, Bergsfjord
20 Ms Fremad	f	T05	49.0	16.0	9.0	Bolind.	20	8	K Johansen m fl, Øksfjordbotn
21 Ms Lyra	f	T10	46.0	16.0	9.0	Rap	30	4	J Andersen m fl, Bergsfjord
22 Ms Sjøblomsten	kl	T02	44.0	16.0	6.0	Rap	22	5	J P Nilsen m fl, Bergsfjord
23 Ms Hindenburg	t	T18	58.3	18.0	6.2	Bolind.	40	0	E Holmgreen, Bergsfjord
24 Ms Solvang	fl	T05	42.1	14.5	5.4	Rap	22	3	E Holmgreen m fl, Bergsfjord
25 Mk Svanen	fl t	T12	45.2	16.2	5.8	Alpha	28	0	E Holmgreen m fl, Bergsfjord
26 Må Dann	f	T19	29.0	8.0	3.0	Dan	3	1	N Hansen, Bergsfjord
27 Må Rap	k	T17	25.0	11.0	4.0	Rap	4	1	I Pedersen, Bergsfjord
28 Må Elvestrand	k	T15	30.0	9.0	4.0	Alpha	5	2	H P Reiersen, Nuvsvåg
29 Ms Emma	fk	T12	28.0	10.0	5.0	Grei	7	1	H Hansen, Nuvsvåg
30 Ms Solveig	fk	T11	48.0	16.0	8.0	Skandia	30	7	Kr Magnussen m fl, Øksfjord
31 Mk Frøya	k	T20	40.0	13.0	6.0	Rap	22	1	J P Nilsen m fl, Bergsfjord
33 Må Proven	fk	T23	28.0	8.5	3.5	Hein	4	1	J Nilsen, Brynålen
34 Mk Valkyrien	fk	T06	50.0	14.0	7.0	Bolind.	20	7	W Pedersen, Øksfjord
35 Ms Samhold	fk	T ?	35.0	11.0	8.0	Bolind.	10	1	A Pedersen, Øksfjord
36 Ms Liv	fk	T07	44.6	16.0	5.8	Grei	10	3	J Ulriksen m fl, Øksfjord
37 Mk Anna	k	T17	41.0	14.0	6.0	Stabil	18	2	K Struve m fl, Sandland
38 Ms Brødrene	k	T12	46.5	15.5	11.0	Bolind.	15	5	J Hansen m fl, Sandland
39 Må Laksen	k	T14	25.0	6.0	3.0	Americ.	6	0	H Jakobsen, Sandland
40 Ms Alma	ft	T08	46.5	16.3	8.0	Grei	16	4	J Isaksen m fl, Bergsfjord
41 Mk Rap	k	T06	30.0	9.0	5.0	Rap	7	1	A E Pedersen, Øren i Loppa
42 Ms Alken	ft	T12	48.0	17.0	8.0	Alpha	10	4	A Olsen, Nuvsvåg
43 Ms Lilly	k	T10	29.5	9.0	5.0	Alpha	4	0	D Pedersen m fl, Øksfjordbotn
44 Må Proven	f	T16	27.0	7.0	3.0	L. Grei	4	0	H Jensen m fl, Øksfjord
45 S/å Meat	f	T16	28.0	7.0	4.0	—	—	1	Ole Henriksen, Nuvsvåg
46 Må Ridar	fk	T26	24.5	7.5	3.5	Rap	4	1	Johan Pedersen m fl, Loppa
47 Ms Urd	hft	T09	47.5	16.5	6.5	Grei	19	4	K Johansen m fl, Øksfjord
48 Må Fram	fk	T25	28.7	7.4	3.2	Rap	4	1	Edvard Gamst, Loppa
50 Ms U 9	fk t	T11	26.0	7.5	5.0	Grei	5	1	C Reiersen m fl, Gammelvær
51 Ms Jim	t	T ?	29.0	6.5	3.5	Helseth	6	0	Markus Buck m fl, Bergsfjord
52 Må Mjones	fk	T26	31.6	10.4	5.3	Rap	6	1	Albert Berg m fl, Loppa
53 Må Sabb	kf	T26	25.0	6.2	2.4	Sabb	3	0	J W Johansen, Bergsfjord
54 Må Fiks	fk	T27	24.5	6.8	4.0	Rap	4	1	Amandus Jensen, Bergsfjord

F-M. Måsøy merkedistrikt.

1 Ms Loyal	k	T10	36.0	12.0	7.0	Alpha	14	0	Lars Jacobsen m fl, Havøysund
2 Må Stygg	kf	T19	28.0	10.0	3.0	Rap	8	0	Samuel Pettersen, Havøysund
3 Ms Solida	k	T12	30.0	8.0	3.5	Dan	5	0	Charles Sedeniussen, Havøysund
4 Mk Laugen	k	T17	40.0	13.5	7.0	Alpha	14	0	Jens Henriksen m fl, Sandvikvær
5 Ms Liv	k	T20	38.0	13.0	7.0	Alpha	14	0	Nils Glæver, Hjelmsøykeila
6 Ms Dagny	k	T13	34.0	11.0	5.0	Grei	10	0	K A Aleksandersen, Hjelmsøy
8 Mk Rivalen	k	T13	35.0	12.0	6.0	Dan	8	0	Johannes Mikkelsen, Havøysund
10 Mk Liv	k	T14	38.0	13.0	4.0	Dan	10	1	Isak Mathisen, Havøysund

F-M Måsøy.

Farkostens nummer, art og navn	Anvendelse	Materiale	Byggeår	Lengde	Bredde	Dybde	Maskin, navn	Antall HK	F. & fangstb.	Eierens (den korresponderende reders) navn og postadresse
1	2	3	4	5	6	7	8	9	10	11
12 Mk Alfa	k	T	20	43.5	14.0	7.0	Munkt.	20	0	Sigvart Gregersen, Måsøy
13 Mk Lykkens										
Prøve	k	T	15	36.0	12.0	7.0	Gideon	11	1	Anton Jensås, Tuffjord
14 Mk Asbjørn	k	T	15	36.5	12.0	7.0	Hein	10	0	Ferdinand Johansen, Tuffjord
15 Må Per II	f	T	14	27.0	7.0	2.0	C. Perf.	6	0	Ferd. Johansen m.fl, Tuffjord
16 8/å Paddo	k	T	15	28.0	6.0	3.0	—	—	0	Nils Gjevær, Hjelmsøykeila
17 Må Skarven	f	T	14	24.0	6.4	2.2	Waterm.	4	0	Oskar Olsen, Sandvikvær
18 Ms Lyra	k	T	15	29.0	9.2	4.0	Alpha	8	1	Johan Andersen, Ingøy
19 Ms Havfruen	k	T	14	36.6	11.5	5.0	Alpha	11	1	Bernhard Olsen, Tuffjord
20 Mk Stanley	k	T	17	45.0	14.0	6.0	Alpha	28	1	Wm D Ulich jr m fl, Ingøy
21 Må Helge	k	T	18	20.8	8.6	3.2	Waterm.	4	0	Anton Jensen, Sandvikvær
22 Må Rap	k	T	19	36.1	10.5	2.7	Rap	6	0	Bernt Wold, Ingøy
23 Ms Duen	k	T	14	33.0	12.0	5.0	Gideon	10	0	Ole Magnussen, Hjelmsøy
24 Mk Birgit	k	T	15	31.0	11.0	4.0	Alpha	10	1	Brødr Larsen m fl, Finnes i Finnm.
25 Mk Vidar	f k	T	15	40.3	12.7	6.8	Dan	17	1	Karl Gregersen, Måsøy
26 8/å Havhesten	k	T	16	30.0	6.0	4.0	—	—	0	Karl Pedersen, Hjelmsøykeila
27 8/å Tanafjord	k	T	16	30.0	8.0	4.0	—	—	0	Karl Buck, Hjelmsøykeila
28 8/å Mågen	k	T	12	30.0	8.0	5.0	—	—	0	Karl Buck, Hjelmsøykeila
29 8/å Alken	k	T	14	28.0	6.0	4.0	—	—	0	Karl Buck, Hjelmsøykeila
30 8/å Stauren	k	T	15	28.0	6.0	4.0	—	—	0	Karl Buck, Hjelmsøykeila
31 8/å Klippen	k	T	12	30.0	8.0	4.0	—	—	0	Karl Buck, Hjelmsøykeila
32 8/å Perlen	k	T	14	32.0	8.0	4.0	—	—	0	Karl Buck, Hjelmsøykeila
33 8/å Vaterland	k	T	16	32.0	10.0	6.0	—	—	0	Karl Buck, Hjelmsøykeila
34 8/å Herta	k	T	12	30.0	8.0	4.0	—	—	0	Karl Buck, Hjelmsøykeila
35 8/å Primus I	k	T	16	30.0	8.0	4.0	—	—	0	Karl Buck, Hjelmsøykeila
36 8/å Duen	k	T	12	32.0	8.0	4.0	—	—	0	Karl Buck, Hjelmsøykeila
37 8/å Næverfjord	k	T	12	32.0	8.0	4.0	—	—	0	Karl Buck, Hjelmsøykeila
38 8/å Hjelmsø- kjellen	k	T	14	30.0	8.0	4.0	—	—	0	Karl Buck, Hjelmsøykeila
39 8/å Bergensfj.	k	T	14	30.0	8.0	4.0	—	—	0	Karl Buck, Hjelmsøykeila
40 8/å Trond- hjemsfjord	k	T	14	30.0	8.0	4.0	—	—	0	Karl Buck, Hjelmsøykeila
41 8/å Kristiania- fjord	k	T	12	30.0	8.0	4.0	—	—	0	Karl Buck, Hjelmsøykeila
42 Mk Svalen	k	T	15	41.0	14.0	7.0	Dan	17	0	Johannes Olsen, Måsøy
45 Mk Håkon	k h	T	13	32.0	10.5	6.0	Grei	10	0	S Olsen Fagerhaug, Måsøy
46 Ms Trygg	f	T	14	27.0	8.0	4.0	Tryg	4	0	Morten Hansen, Tuffjord
47 Ms Alken	k t	T	00	46.0	15.0	6.0	Bolind.	20	1	Harald Stabel, Sandvikvær
48 Mk Håkon	k	T	14	40.0	12.0	8.0	Skandia	8	0	Ole H Johansen, Tuffjord
50 Ms Forsøket	k	T	09	39.6	13.8	5.1	Alpha	10	2	Harald Hansen, Tuffjord
51 Ms Brødrene	k	T	14	27.0	7.5	3.2	Rap	5	0	Kr Halsten Brochmann, Hjelmsøy
52 Mk Storm	k	T	14	34.0	11.0	5.0	Gideon	8	1	Andreas Larsen, Måsøy
53 Ms Flukt	k	T	13	34.0	12.3	6.0	Gideon	10	0	I Ingebrigtssen m fl, Måsøy
54 Ms Klippen	k	T	13	34.0	12.0	4.0	Alpha	8	0	H Marthinussen m fl, Gåsøy i Finn.
55 Ms Fram	k	T	14	33.5	11.5	5.5	Gideon	8	0	Kr Johansen m fl, Gåsøy i Finnm.
56 Mk Valnes	k f	T	17	38.0	12.5	7.0	Alpha	15	1	Peder Johansen m fl, Rolvsøy
57 Ms Susanna	k f	T	?	28.0	8.0	4.0	Hein	6	0	Paul Hansen, Tuffjord
58 Må Rap	k	T	?	28.7	9.0	4.0	Rap	5	0	Martin Nilsen, Tuffjord
59 Ms Herda	k	T	?	45.0	15.0	6.0	Rap	22	3	B Magnussen m fl, Finnes i Finnm.
60 Mk Sjøblomsten	k	T	12	36.5	12.0	5.8	Alpha	11	1	Jens Johansen m fl, Rolvsøy
61 Ms Anberget	k	T	18	35.0	12.0	7.2	Alpha	14	0	Bård Mortensen m fl, Ingøy
62 Mk Blink	k	T	17	38.0	12.0	6.5	Alpha	11	2	Arthur Johnsen, Rolvsøyhamn
64 Ms Anna	k	T	12	33.0	12.0	6.0	Gideon	6	0	Hans Isaksen m fl, Gjesvær
65 Ms Duen	k	T	18	38.8	14.8	7.4	Grei	10	2	Anthøn Wærnes, Finnes i Finnmark
66 Mk Storegut	k h	T	16	39.0	12.0	6.2	Gideon	13	1	Elias Isaksen, Gjesvær
67 Ms Reidun	k	T	16	30.5	10.0	4.0	Gideon	6	0	Hagerup Hansen, Gjesvær
68 Ms Liv	k	T	14	35.0	12.0	5.7	Alpha	10	2	Hermann Dæe, Gjesvær
69 Mk Fremad	k f	T	15	34.0	12.5	6.7	Dan	8	4	Johan Andersen, Måsøy
70 Ms Lykkens										
Prøve	k	T	11	45.0	16.0	8.0	Dan	15	6	Ole Johannesen, Måsøy

F-M Måsøy.

Farkostens nummer, art og navn	Anvendelse	Materiale	Byggår	Langde	Bredde	Dybde	Maskin, navn	Antall HK	F. & fangstb.	Eierens (den korresponderende reders) navn og postadresse
1	2	3	4	5	6	7	8	9	10	11
71	Må Delfin	f	T 18	23.5	7.0	3.0	Trums	4	0	Ulrik E Wiig, Gjesvær
72	Ms Skjalvør	k	T 10	36.0	12.0	5.0	Grei	10	1	Ulrik E Wiig, Gjesvær
73	Ms Trikken ¹⁾	f	T 10	25.0	8.0	3.5	Danette	4	0	Konrad Anthonson, Gjesvær
74	Ms Hein	k f	T 13	34.0	13.0	6.3	Hein	7	0	Emil Johannessen m fl, Måsøy
75	Ms Sleipner	k	T 13	34.5	11.0	5.0	Alpha	6	1	Jens Larsen m fl, Gjesvær
76	Ms Frigg	k	T ?	36.0	11.0	4.5	Levahn	10	1	M Wiig, Gjesvær
77	Ms Sælen	k f	T ?	34.0	10.0	5.0	Alpha	8	0	Isak Simonsen, Havøysund
78	Mk Sjøløven	k	T 14	37.0	12.0	7.0	Alpha	14	1	Henrik Kaspersen m fl, Rolvsøy
79	Mk Rolf	k	T 10	39.0	11.0	7.0	Alpha	11	1	Jens M Olsen m fl, Rolvsøy
80	Ms Svanen	k	T 08	30.0	10.5	4.5	Alpha	4	0	Th Mikkelsen m fl, Mafjordhamn
81	Mk Glimt	k	T 16	27.0	9.0	4.0	Alpha	5	0	Nic Thomassen m fl, Mafjordhamn
82	Ms Spekulant	k	T 08	23.0	9.6	3.3	Alpha	6	0	Nils Israelsen, Gåsøy i Finnmark
84	Ms Frøia	k	T 08	35.0	12.0	7.0	Grei	12	1	Simon Olsen, Tuffjord
86	Ms Norafjeld	k	T 12	30.0	11.0	7.0	Bolind.	8	0	L Warnes, Finnes i Finnmark
88	Mk Sjølivet	k f	T 12	33.0	11.0	5.0	Alpha	8	1	Edv Pedersen, Mafjordhamn
90	Ms Brødrene	k	T 05	43.0	15.5	8.0	Møring	12	2	Bernhard Josefsen m fl, Tuffjord
92	Ms Aktiv	k	T ?	32.0	11.0	7.0	Grei	12	0	Samuel Paulsen m fl, Rolvsøy
93	Ms Mira	k	T 15	33.0	12.3	6.0	Rap	12	0	John Olsen m fl, Tuffjord
94	Mk Brødrene	k	T 13	27.0	9.2	4.0	Grei	7	0	Peder Martinusen, Mafjordhamn
95	Ms Rap	f	T 12	29.0	9.5	5.0	Rap	7	0	Simon Nilsen, Mafjordhamn
96	Ms Enigheten	f k	T 12	35.0	13.0	6.0	Bolind.	10	1	John Hallvar, m fl, Rolvsøy
97	8/å Frem	k	T 08	31.0	7.3	3.0	—	—	0	Carl Wiig, Gjesvær
98	8/å Mira	k	T 08	30.3	7.3	3.3	—	—	0	Carl Wiig, Gjesvær
100	8/å Lyra	k	T 08	29.5	7.0	3.0	—	—	0	Carl Wiig, Gjesvær
101	8/å Åse	k	T 08	30.0	7.5	3.5	—	—	0	Carl Wiig, Gjesvær
102	8/å Peik	k	T 08	30.0	7.0	3.3	—	—	0	Carl Wiig, Gjesvær
103	Mk Anna	k	T 20	38.0	13.0	7.0	Dan	10	0	Hans Gamola, Havøysund
104	Ss Larsine	f k	T ?	20.0	6.0	4.0	—	—	0	Henrik Abrahamson, Gjesvær
105	Ms Finn	k	T 11	29.0	9.0	5.0	Bolind.	8	0	Theodor Mathisen, Tuffjord
106	Ms Neptun	k	T 10	29.0	11.0	4.5	Gideon	6	0	Johan Johannesen, Måsøy
107	Mk Skreien	k	T ?	30.0	12.0	5.0	Grei	10	0	Birger Johansen, Sandvikvær
109	8/å Olaf	k	T 14	24.0	6.0	2.3	—	—	0	J Benjaminen, Ingøy
111	Må Rap	f	T ?	26.0	9.0	5.0	Rap	5	0	Rasmus Larsen, Laholmen
112	Ms Sill	k	T ?	39.0	12.0	8.0	Gideon	10	0	K Larsen, Laholmen
113	Må Pilen	k	T 05	21.0	3.5	1.3	Wichm.	2	0	Markus Olsen, Gjesvær
115	Ms Anny	k	T ?	35.0	12.0	2.3	Gideon	10	1	Lars Johansen m fl, Mafjordhamn
116	Ms Åse	t f	T 14	32.5	11.5	7.5	Grei	10	1	Olaf E Isachsen, Lillefjord
117	12/å Trygve	k	T 14	30.0	8.0	3.0	—	—	0	A/S Gjesvær handel, Gjesvær
118	12/å Hans	k	T 14	30.0	8.0	3.0	—	—	0	A/S Gjesvær handel, Gjesvær
119	12/å Stoppen	k	T 14	31.0	8.2	3.1	—	—	0	A/S Gjesvær handel, Gjesvær
120	12/å Leikna	k	T 14	31.0	8.0	3.0	—	—	0	A/S Gjesvær handel, Gjesvær
121	12/å Ragnar	k	T 14	29.0	7.5	3.0	—	—	0	A/S Gjesvær handel, Gjesvær
122	12/å Rolf	k	T 14	30.0	8.0	3.0	—	—	0	A/S Gjesvær handel, Gjesvær
123	12/å Havblik	k	T 14	31.0	8.3	3.2	—	—	0	A/S Gjesvær handel, Gjesvær
124	8/å Leif	k	T 14	21.0	6.0	2.0	—	—	0	A/S Gjesvær handel, Gjesvær
125	8/å Glimt	k	T 14	21.0	6.0	2.5	—	—	0	A/S Gjesvær handel, Gjesvær
126	8/å Teisten	k	T 14	20.0	6.0	2.0	—	—	0	A/S Gjesvær handel, Gjesvær
127	8/å Odmund	k	T 14	21.0	6.0	2.0	—	—	0	A/S Gjesvær handel, Gjesvær
128	8/å Thor	k	T 14	21.0	6.0	2.0	—	—	0	A/S Gjesvær handel, Gjesvær
129	8/å Thorehund	k	T 14	21.0	6.0	2.0	—	—	0	A/S Gjesvær handel, Gjesvær
130	Ms Elise	k	T 13	36.1	13.3	8.6	Dan	8	1	Karl Jensen m fl, Finnes i Finnmark
131	Ms Emma	k t	T 13	39.0	14.0	6.0	Alpha	10	2	Johan Tobiassen, Mafjordhamn
132	Må Terje Viken	t k	T 14	28.0	8.5	3.8	Hein	5	0	Severin Pedersen, Tuffjord
133	Ms Tyrilhans	t	T 07	35.0	13.5	5.0	Skandia	8	0	Arthur Johnsen, Rolvsøyhamn
134	Må Prøven	f	T 13	32.0	9.0	4.0	Alpha	8	0	Karl J A Karlson, Snefjord
135	6/å Nordlyset	k	T 00	30.0	7.0	3.0	—	—	0	Johannes Andersen, Gjesvær
136	Må Siggen	f	T 19	19.0	6.0	3.5	Waterm.	4	0	Sigvald Stabell, Sandvikvær
138	Må Frem	f	T 15	24.0	7.0	3.0	Danette	4	0	Peder Emanuelsen, Havøysund

F-M Måsøy — F-NV Nord-Varanger.

Farkostens nummer, art og navn	2 Anvendelse	Materiale Byggår	Lengde	Bredde	Dybde	Maskin, navn	Anvendelse	F. & fangstb.	Eierens (den korresponderende reders) navn og postadresse
1		3 4	5	6	7	8	9	10	11
139 Må Mira	f	T16	19.4	5.5	2.0	Ølvar	4	0	Alfred Johansen, Tufjord
140 8/å Bardal	k	T15	20.0	5.0	2.5	—	—	0	Elias Henriksen, Hjelmsøykeila
142 Må Sverre	f	T16	18.0	5.5	3.0	C. Perf.	4	0	Nils Nilsen, Tufjord
143 Mk Glup	k	T14	27.0	7.1	3.7	Alpha	4	0	Einar Stabell, Sandvikvær
144 8/å Stappen	k	T ?	25.8	6.3	2.0	—	—	0	Knut Johannessen, Gjesvær
145 6/å Leikua	k	T ?	21.3	5.7	1.8	—	—	0	Kristian Knutsen, Gjesvær
146 Må Rap	k	T18	22.0	7.0	4.0	Rap	4	0	E Henriksen, Mafjordhamn
147 Mk Ameta	f h t	T17	48.0	16.0	5.0	Hein	25	3	C R Olsen m fl, Mafjordhamn
148 Må Tommeliten	k	T23	21.5	6.5	3.0	Rap	4	0	M Mortensen, Ingøy
149 Må Largo ¹⁾	k	T ?	32.0	8.2	3.2	Danette	4	0	Chr D Jørgensen Hjelmsøy
151 Ms Rødsand	k	T08	46.8	16.5	6.3	Alpha	28	4	Johan Eide, Havøysund
152 Må Lykken	f	T24	23.0	8.0	3.0	Rap	4	0	Ole K Johansen, Måsøy
153 Må Frithjoff	f	T06	30.0	8.5	3.0	Bolind.	8	0	Dankert Pettersen, Måsøy
154 Må Alken	k	T24	23.0	8.0	3.0	Alpha	4	0	Ottar Kristiansen, Måsøy
155 Ms Solid	k	T25	22.0	9.0	3.5	Dan	5	0	Hilmar Jørgensen, Gjesvær
156 Ms Forsøket	t	T25	36.0	11.0	4.5	Rap	8	0	A/S J P Skotnes, Gjesvær
157 Må Havelen	f k	T25	29.0	10.0	5.0	Rap	6	0	Hilmar Nilsen m fl, Måsøy
158 Mk Demo-									
kraten	h k	T11	40.0	14.8	9.0	Alpha	18	0	Hans Isaksen, Gjesvær
159 Ms Holger	k	T16	38.0	13.0	6.0	Rap	12	0	Ole Johannesen, Måsøy
160 Må Snapp	k	T24	23.0	7.0	3.8	Gideon	5	0	Albert Mortensen, Ingøy
161 Ms Palmen	t	T06	46.0	16.0	6.0	Skandia	12	0	Johs Valen m fl, Måsøy
162 Ms Sjøgutten	k	T25	28.0	10.0	3.5	Rap	8	1	Arthur Johnsen, Rølvøyhamn
163 Må Rappen	f k	T22	22.3	6.6	4.3	Rap	6	0	Henry Nibe m fl, Ingøy
164 Må Norlys	t	T26	32.0	6.0	?	Levahn	10	0	H E Olsen, Gjesvær
165 Må Greien	f	T26	24.0	6.0	?	Grei	5	0	Kristen Larsen, Laholmen
166 Må Sabben	f	T26	18.0	6.0	3.0	Sabb	3	0	Olaf Andersen, Ingøy

F-N. Nesseby merkedistrikt.

1 Ms Urda	h f	T09	32.5	12.0	6.4	Skandia	8	1	O Nilsen Lam m fl, Nesseby
2 Ms Skreien	k	T13	32.0	11.0	6.0	Hein	6	1	Oskar Store, Nyborg
3 Må Brødrene	k	T14	32.0	10.0	4.0	Rodel.	5	0	Ole A Nilsen m fl, Nyborg
4 10/å —	k f	T10	28.0	6.0	3.0	—	—	0	Petter Pettersen, Nyborg
5 Ms Neptun	k f	T10	28.0	10.0	6.0	Danette	7	0	Isak Isaksen m fl, Nyborg
6 10/å Granflis	k f	T10	28.0	7.0	4.0	—	—	0	Iver Pedersen, Nyborg
7 10/å —	k	T11	27.0	4.0	3.0	—	—	0	Tveia Persen Tran, Nyborg
8 10/å —	k f	T11	32.0	7.0	3.0	—	—	0	Per Nils Gundersen, Nesseby
9 10/å —	k f	T13	28.0	6.0	4.0	—	—	0	Johan Aslak Store, Nyborg
10 10/å —	k f	T20	28.0	7.0	4.0	—	—	0	M Mathisen Kvalnes, Nyborg
11 10/å —	k	T12	31.0	7.0	3.0	—	—	0	Ole Nilsen Lam, Nesseby
12 10/å —	k	T13	31.0	6.0	3.0	—	—	0	M N Henriksen, Nesseby
13 10/å —	k f	T ?	30.0	6.0	3.0	—	—	0	Anders A Njuolla, Nyborg
14 10/å Palmen	k f	T ?	29.0	8.0	3.0	—	—	0	Emil Luosuva, Nyborg
15 Ms Geljø	k f	T21	27.0	5.0	3.0	C. Perf.	6	0	Matti Nilsen, Nesseby
16 Må Spar	k f	T21	30.0	9.0	4.5	Alpha	8	0	A Persen m fl, Nesseby
17 Ms Mina	k	T19	34.0	11.5	6.5	?	15	0	Thoralf Flå, Nesseby
18 Ms Lykken	k	T25	35.0	9.0	5.0	Rap	8	0	Iver Pettersen, Nesseby
19 Må Mercur	k	T19	32.0	10.0	4.0	Gideon	6	0	Joh Bækkala, Nyborg

F-NV. Nord-Varanger merkedistrikt.

1 Mk Avance	k	T16	38.0	14.0	7.0	Bolind.	12	1	Anton Nilsen, Ekkerøy
2 Ms Valhalla	f k	T14	35.0	12.0	5.0	Hein	9	1	Petter Bauna m fl, Skaleiv
3 Ms Gudrun	k	T11	30.0	11.0	4.0	Hein	9	0	A Helisto, Gulnes, Vadso

1) Omb. 1923.

F-NV Nord-Varanger.

Farkostens nummer, art og navn	Anvendelse	Materiale	Bygger	Lengde	Bredde	Dybde	Maskin, navn	Antall HK	F. & fangstb.	Eierens (den korresponderende reders; navn og postadresse
1	2	3	4	5	6	7	8	9	10	11
4 Ms Duen	k	T	11	47.0	16.5	6.5	Alpha	20	3	A Jomisko m fl, Gulnes, Vadsø
5 Ms Asta	k	T	10	32.8	12.0	4.5	Hein	10	0	Petter Jomisko, Gulnes, Vadsø
6 Ms Leiranger	k	T	12	35.0	13.0	5.0	Gideon	11	1	O E Løfgren m fl, Gulnes, Vadsø
7 Ms Solveig ¹⁾	h k	T	10	37.0	13.0	8.0	Hein	12	1	R Bjerck m fl, Salttjern, Vadsø
8 Mk Jenta	k	T	15	40.0	14.0	7.0	Grei	12	1	A Bakari, Salttjern, Vadsø
9 Ms Dragen	k	T	10	44.0	13.0	5.5	Hein	12	0	Th Davidsen m fl, Salttjern, Vadsø
10 Ms Verner	k h	T	02	42.5	13.8	5.3	Hein	10	1	J Dikkonen, Karjel, Vadsø
11 Ms Fram	k	T	16	44.0	16.0	8.0	Bolind.	12	1	Ludv. Davidsen, Højvik, Vadsø
12 Mk Havbryn	k h	T	15	38.0	13.0	7.0	Rap	12	1	D R Sundelin m fl, Skalelv
13 Ms Fryda	k	T	16	36.5	12.5	6.0	Skandia	10	0	Charles Andreassen, Ekkerøy
14 Ms Nordkap	k	T	09	36.0	12.0	6.5	Dan	8	0	J J Kukko m fl, Skalelv
15 Ms Mira	k h	T	12	39.0	13.3	6.0	Bolind.	12	1	Erik Bietilæ m fl, Skalelv
16 Ms Anny	k h	T	13	33.0	12.5	6.0	Rap	12	0	E Rantio, Skalelv
17 Mk Alken	f k	T	15	45.5	14.0	6.7	Dan	21	3	Abiel Palo, Jakobselv, Vestre
18 Ms Delfin	f	T	17	30.0	10.0	4.5	Tryg	5	0	R Klemetsen m fl, Andersly, Vadsø
19 Ms Feilen	k	T	13	35.0	12.0	6.0	Skandia	10	1	K Joki, Salttjern, Vadsø
20 Ms Juno	k h	T	08	40.0	14.0	6.0	Rap	12	1	V Rimaler m fl, Skalelv
21 Ms Vallentine	k h	T	11	36.3	13.3	8.3	Rap	10	1	Arvid Basø m fl, Skalelv
23 Ms Lyna	k	T	?	41.0	15.0	6.5	Bolind.	12	0	K Stok m fl, Krampenes, Vadsø
24 Ms Liv	k	T	10	40.0	15.0	7.0	Bolind.	12	0	A Rusfeldt m fl, Krampenes, Vadsø
25 Mk Svanen	k	T	15	37.8	12.3	6.0	Hein	12	0	A Ananiasen m fl, Krampenes, V.sø
26 Mk Alken	k	T	13	30.0	11.0	5.5	Hein	6	0	A Ananiasen m fl, Krampenes, V.sø
28 Mk Nordlys	k h	T	16	43.9	14.9	5.3	Bolind.	12	2	Osvald Bauna m fl, Skalelv
29 Ms Florida	k	T	10	41.0	13.5	7.0	Rap	12	1	Simon Harjo, Skalelv
31 Mk Ekkerøy	k	T	19	42.0	14.8	5.4	Hein	12	0	Johan A Hansen m fl, Ekkerøy
32 Ms Mira	k	T	13	43.0	13.0	5.4	Hein	12	0	Mikal Lorentsen m fl, Ekkerøy
33 Ms Lagerheim	k	T	?	35.0	11.0	5.0	Bolind.	10	0	Hans Ludvig Tolk, Ekkerøy
34 Ms Gudrun	k	T	14	38.0	12.7	5.0	Hein	12	0	Leonh. Davidsen m fl, Gulnes, Vadsø
35 Ms Lein	k	T	10	34.0	12.0	4.0	Gideon	10	0	Mathis Olliker m fl, Gulnes, Vadsø
36 Ms Rap	k	T	?	36.5	13.3	6.0	Gideon	11	0	Nikolai Schön m fl, Kiby, Vadsø
37 Mk Martha	k	T	13	43.7	14.3	7.3	Bolind.	12	1	Hartvig Johnsen m fl, Kiby, Vadsø
38 Ms Skagen ²⁾	f k	T	14	30.0	10.8	5.7	Skandia	7	0	A Mentgjervi, Salttjern, Vadsø
39 Ms Jarl	k	T	13	40.0	13.0	4.0	Hein	10	1	Ivar Nikoma, Jakobselv, Vestre
40 Ms Hildur	k	T	14	39.0	14.0	6.0	Hein	10	0	Karl Harela, Jakobselv, Vestre
41 Ms Måken	k	T	13	40.5	13.0	6.0	Bolind.	12	0	Bernh. Jakola m fl, Jakobselv, V.
42 Mk Juryen ³⁾	k	T	?	39.0	14.0	6.0	Hein	12	0	Fr Reisenen, Jakobselv, Vestre
43 Mk Nobel ⁴⁾	f h	T	05	42.0	13.0	5.0	Hein	10	1	J Mietinen, Jakobselv, Vestre
44 Ms Inga	f	T	11	29.0	9.0	3.5	Populær	4	0	Oskar Reisenen, Jakobselv, Vestre
45 Mk Anna	akh	T	05	42.5	13.3	5.5	Bolind.	15	2	O Bietilæ m fl, Prestelv, Vadsø
46 Mk Stenstrand	la	T	19	49.6	16.0	7.4	Bolind.	25	2	J Bietilæ m fl, Prestelv, Vadsø
48 Mk Palmen	k	T	14	34.0	12.0	6.0	Alpha	8	0	P Annaniassen, Krampenes, Vadsø
49 Ms Duen	k	T	13	42.5	15.5	6.0	Gideon	13	2	Peter Bietilæ, Skalelv
50 Ms Gadus	k	T	12	37.0	12.0	5.3	Alpha	7	0	Hj Gærne, Jakobselv, Vestre
51 Ms Elly	k f	T	?	42.0	15.0	6.0	Rap	18	1	J H Løfgren m fl, Salttjern, Vadsø
52 Må Sterken	f k	T	?	22.0	6.0	6.0	Sterk	4	0	J Pedersen, Kiby, Vadsø
53 Må Rap ⁵⁾	f k	T	12	26.0	6.5	3.0	Rap	6	0	S Kristoffersen m fl, Ekkerøy
54 Mk Svanen	f k	T	13	30.0	13.0	5.0	Rap	9	0	K Severi m fl, Karjel, Vadsø
55 Ms Liljen ⁶⁾	f	T	18	30.0	8.0	3.5	Heimdal	5	0	R Dørmønen m fl, Jakobselv, V.
56 Må Lyingen	f k	T	26	22.0	7.0	3.0	F. M.	5	0	H A Ananiasen, Krampenes, Vadsø
57 Må Valentine	f k	T	?	20.0	6.0	2.5	Trums	3	0	R A Stok, Krampenes, Vadsø
58 Må Sapp	f	T	16	22.0	6.5	3.0	Sabb	3	0	Karl Wickstrøm, Karjel, Vadsø
59 Ms Mairos	f k	T	16	40.0	14.0	8.0	Rap	18	1	Nils A Raudio, Skalelv
60 Må Harka	f	T	?	23.0	7.0	2.0	Trygg	4	0	S Pettersen, Gulnes, Vadsø
61 Må Hjørdis	f	T	26	23.0	6.0	3.8	Gideon	5	0	A Jakola, Jakobselv, Vestre
62 Må Sjøfugl	f	T	26	23.0	6.0	2.5	Atlanta	4	0	O Nygård m fl, Gulnes, Vadsø
63 Må Alka	f	T	19	21.0	6.3	2.3	Kirkenes	3	0	Rich Reisenen, Jakobselv, Vestre

1) Omb. 1925. 2) Omb. 1927. 3) Omb. 1926. 4) Omb. 1918. 5) 6) Omb. 1925.

F-SV Sør-Varanger.

Farkostens nummer, art og navn	Anvendelse	Materiale		Lengde	Bredde	Dybde	Maskin, navn	Antall HK	F. & fangstb.	Eierens (den korresponderende reders) navn og postadresse
		3	4							
1	2	3	4	5	6	7	8	9	10	11

F-SV. Sør-Varanger merkedistrikt.

1 Ms Herdis	k f	T 14	33.0	11.0	4.5	Grei	10	0	Aksel Lauritsen, Kirkenes
2 Mk Vårsol	h k	T 17	40.0	14.0	8.0	Bergs.	18	1	Sigfred Isaksen, Kirkenes
3 Ms Dagchild	h f	T 14	35.0	12.0	5.5	Alpha	8	1	Paul Sotkajervi, Bugøyfjord
4 Mk Gjertrud	f k	T 13	36.0	12.0	5.0	Hein	10	1	Henrik Abrahamsen, Bugøyfjord
5 Mk Dagny	f k	T ?	42.0	14.0	5.5	Hein	12	1	Richard Karisari, Bugøyfjord
6 Ms Kaphorn	f k	T 17	43.0	15.0	5.0	Alpha	15	1	Johan Karisari, Bugøyfjord
7 Mk Elise	k	T 90	39.0	13.0	6.0	Skandia	10	2	Paul Olsen, Vagge, Bugøyfjord
8 Ms Thyra	f k h	T 12	36.0	12.0	6.0	Dan	8	0	Mikkel Savio m fl, Kirkenes
9 Ms Laila	h f	T 05	30.0	11.0	5.0	Skandia	7	0	Arvid Poikka m fl, Kirkenes
10 Ms Samhold	k f	T 19	38.0	13.0	8.0	Rap	18	1	Karl Dørmønen, Bugøynes
11 Mk Rognen	h f	T 12	33.0	11.7	5.0	Bolind.	10	0	Otelius Gade, Rapelv, Kirkenes
12 Mk Alpen	f k	T 16	31.0	10.0	7.0	Grei	10	0	Aksel Marjavara, Bugøynes
13 Ms Thor	f k	T 15	40.0	13.0	7.0	Gideon	10	1	Petter Jakkola, Bugøynes
14 Ms Sjøfuglen	f k	T 08	41.0	14.0	5.0	Hein	12	1	Frants Arthur Gaski, Bugøynes
15 Ms Fred	f k	T 14	30.0	8.0	4.2	Hein	7	0	Petter Samela, Bugøynes
16 Ms Lyn	f	T 14	34.0	11.0	6.0	Alpha	8	0	Enok Pauna, Bugøynes
17 Ms Olga	f k	T 14	34.0	11.0	6.0	Alpha	8	0	Johan Dørmønen, Bugøynes
18 Mk Palmen	f	T 16	32.0	12.0	6.0	Hein	8	0	Alfred Ingelæ m fl, Bugøynes
19 Mk Brosma	f k	T 21	24.0	8.5	3.2	Hein	4	0	Nils Bye, Lanabugt, Jarfjord
21 Mk Häbet ¹⁾	f	T ?	35.0	10.0	3.8	Dan	6	0	Vilhelm Kangas, Jarfjord
22 Ms Svanen	h f	T 11	28.0	9.6	5.0	Rap	6	0	Hans O Svenske m fl, Kirkenes
23 Må Elida	f	T 10	30.0	6.4	2.0	Gideon	4	0	Laurits Pedersen, Bugøynes
24 Mk Margit	f k	T 18	35.0	12.0	4.5	Kampen	10	2	Lars Koi, Kirkenes
25 Må Mågen	f k	T 19	27.0	7.0	2.5	Rap	4	0	Jørgen Tjelde m fl, Kirkenes
26 Må Trøst	f	T 16	22.0	9.0	2.0	Americ.	4	0	Ole Nilsen Smuk, Kirkenes
27 Må Nordlys	f k	T 18	30.0	11.0	5.0	Hein	5	0	August Bernhard Bækø, Bugøynes
29 Ms Liljen	f k	T 17	26.0	9.0	4.0	Skandia	5	0	Iver Bye, Lanabugt, Jarfjord
30 Ms Komet	k	T 12	30.0	9.0	4.0	Populær	5	0	Konrad Bolio, Bugøyfjord
31 Må Alken	k f	T 13	21.0	5.5	2.3	Tenfj.	3	0	Peder Elisaussen, Kirkenes
32 Ms Laksen	f k	T 07	32.0	9.0	3.5	Gideon	8	0	Ole Solem, Kirkenes
33 Må Olav	f	T 18	21.0	10.5	2.8	Tenfj.	3	0	Alfred Andersen, Kirkenes
36 Ms Proven	f k	T 14	31.0	6.5	3.4	Atlanta	3	0	Ole Must, Grense-Jakobselv
37 Må Bokken	f k	T 11	23.0	7.4	4.3	Waterm.	4	0	K Hanslien, Grense-Jakobselv
38 Må Liv	f k	T 19	21.0	5.1	2.8	Kirkenes	4	0	Julius Celius, Kirkenes
39 Mk Jarfjor	f k	T 12	28.0	8.6	3.2	Gideon	6	0	Hans Hansen, Kirkenes
40 Må Grabben	f	T ?	28.7	6.4	2.5	C. Perf.	8	0	E Sibblund, Grense-Jakobselv
41 Må Morell	f	T 18	21.0	6.0	3.0	Rap	4	0	Ole Persen Savio, Kirkenes
42 Mk Ottar ²⁾	k t	T 12	43.0	12.0	5.5	Bolind.	20	0	Joh. Isaksen, Kirkenes
43 Må Asturias	f	T 18	23.5	7.6	3.2	Favorit	4	0	Håkon Angelsen, Kirkenes
45 Ss Lydia	f k	T 12	30.0	6.0	3.5	—	—	0	Enok Gunnari, Bugøyfjord
46 Må Proven	f	T 20	16.5	5.5	1.5	Americ.	4	0	Joh. Pettersen m fl, Kirkenes
47 Må Fram	f	T 20	18.0	5.0	2.3	Porro	5	0	Karl Rafaelsen, Kirkenes
48 Ms Kampen	f	T 15	28.7	9.9	4.0	Kampen	4	0	F D Sundelin, Kirkenes
49 Mk Svanhild	f k	T 12	33.3	11.5	6.5	Gideon	8	0	Aslak Pedersen, Kirkenes
50 Mk Ragnar	f k	T 12	34.5	12.5	7.0	Bolind.	10	0	Paul Smuk m fl, Kirkenes
51 Må Lykken	f	T 22	21.0	5.0	2.5	Tenfj.	3	0	Jakob Mathisen, Kirkenes
54 Må Pilen	f k	T 19	18.0	5.0	2.0	Americ.	6	0	Per Gustavsen, Jarfjord
55 Må Rap	f	T 14	25.0	6.0	4.0	Rap	4	0	Terje Sundkvist, Kirkenes
56 Må Teisten	f	T 21	22.0	6.0	3.0	Børr	4	0	Leif Larsen, Kirkenes
57 Mk Bølgen	h k f	T 16	36.0	13.0	6.0	Skandia	12	0	A Elisaussen, Kirkenes
58 Må Pluggen	f	T 15	25.5	7.8	3.0	C. Perf.	6	0	Bernhard Olsen, Kirkenes
60 Mk Kristine	k h	T 15	32.5	11.0	5.0	Rap	12	0	Sigurd Lauritzen, Kirkenes
61 Må Oter	f k	T 24	23.0	7.5	3.3	Rap	4	0	Karl Johnsen m fl, Kirkenes
62 Må Häbet	k	T 24	23.0	8.0	3.0	Rap	5	0	Karl Pedersen, Kirkenes
63 Må Turisten	f k	T ?	23.5	6.5	3.0	Populær	5	0	Thoralf Sedolfsen, Kirkenes
64 Må Forsøk	f k	T 25	27.8	7.5	4.2	Konkur.	4	0	John Grønnes, Kirkenes

1) Omb. 1918. 2) Omb. 1914.

F-SV Sør-Varanger — F-S Sørøysund.

Farkostens nummer, art og navn	Anvendelse	Materiale Byggeår	Langte	Bredde	Dybde	Maskin, navn	Antall HK	F. & fangstb.	Eierens (den korresponderende reders) navn og postadresse
1	2	3 4	5	6	7	8	9	10	11
65 Ms Hilda	k	T13	38.2	12.1	6.0	Elefant	12	0	Brønlund-Olsen, Kirkenes
66 Må Brødrene	fk	T24	28.0	8.5	4.0	Wichm.	6	0	Rode Pettersen, Kirkenes
67 Må Kamp	fk	T20	29.0	7.0	3.4	Kampen	10	0	H Strand m fl, Renø, Kirkenes
68 Må Isbjørn	fk	T21	27.0	9.0	4.0	Fix	6	0	Alfred Trøite, Kirkenes
69 6/å Pilen	fk	T25	16.6	4.2	1.4	—	—	0	Oluf N Olsen, Kirkenes
70 Må Lykken	fk	T25	24.0	8.0	7.0	Helseth	7	0	Karl J Wollmann, Kirkenes
71 Må Pilen	fk	T?	28.0	7.5	4.0	Gideon	4	0	Lorentz Jakobsen, Kirkenes
72 Mk Vesterheim	fk	T26	35.0	11.0	5.0	Wichm.	10	0	Fredrik Iversen, Jarfjord
73 Ms Haldis	f	T13	30.0	8.5	3.5	Hein	6	0	O J Oksehøde m fl, Neiden
74 Må Rap	f	T06	28.0	8.0	5.0	Rap	5	0	O J Gai m fl, Neiden
76 Må Stjernen ¹⁾	f	T23	22.3	6.9	3.2	Sterk	5	0	M J Olsen m fl, Strømsnes, Kirkenes
77 Må Irene	f	T24	21.0	6.0	3.0	Helseth	5	0	A Koppanen, Kirkenes
78 Mk Økssund	tfh	T17	55.5	18.0	7.7	Grei	55	5	E Brøndlund-Olsen, Kirkenes
79 Må Rennø	fk	T25	21.0	6.0	5.0	Rap	5	0	Andreas Larsen, Kirkenes
80 Må Gudvar	fk	T26	27.5	9.0	4.3	Wichm.	6	0	Erling Borthen, Jarfjord
81 Må Løven ²⁾	f	T20	28.0	8.0	6.0	Helseth	7	0	N N Kolpus, Bugøyfjord
82 Må Kvikk	f	T26	27.0	9.0	4.5	Helseth	7	0	Per Hansen, Strømsnes, Kirkenes

F-S. Sørøysund merkedistrikt.

2 Ms Marie	k	T15	35.0	11.0	5.0	Dan	12	0	Nils Th Mikkelsen m fl, Mefjord
3 Mk Bjørnø	k	T19	37.0	13.5	7.3	Alpha	10	4	Mathis Mortensen, Sørøysund, H.fest
4 Ms Moderen	k	T16	42.0	13.5	7.0	Bolind.	15	4	Ole Nilsen, Mefjord
5 Mk Glup	k	T12	24.0	7.8	3.7	Alpha	4	0	Severin Caspersen, Skippernes
7 Ms Sylva	k	T14	38.6	14.1	7.0	Alpha	10	3	Ivar Olsen m fl, Gåshopen
8 Ms Hjelmen	k	T10	39.6	14.1	6.5	Bolind.	12	4	Johan Eide, Kårhamn
9 Mk Aslaug	kf	T?	40.0	12.0	5.0	Alpha	14	4	Aslaug M Andersen, v/ K Andersen, Grundvåg pr. Hammerfest
10 Ms Måsen	f	T13	29.0	8.5	5.0	Skandia	4	0	Oluf Olsen m fl, Kvalø, H.fest
11 Ms Svalen	fk	T13	22.3	7.6	4.0	Alpha	4	0	Th Thomassen m fl, Gåshopen
12 Må Perlen	f	T16	30.0	7.0	2.5	Tryg	6	0	Isak Isaksen, Kårhamn
13 Ms Heros	kf	T15	39.0	14.0	6.0	Heros	9	4	Hans P Hansen, Gåshopen
14 Ms Hjørdis	kf	T09	42.0	13.3	5.8	Grei	12	4	Hjalmar Jakobsen, Kårhamn
15 Mk Hjelmen ³⁾	ta	T68	53.5	11.3	6.8	Bolind.	40	0	P Jacobsen, Vinna i Finnmark
16 Mk Avance	k	T16	38.0	12.0	6.3	Bolind.	15	2	Anders Arnesen, Grundvåg, H.fest
17 Ms Agnete	tak	T14	46.0	16.0	8.0	Hein	22	4	M Lenning, Mefjord
18 Ms Lilly	k	T12	33.0	10.5	5.0	Alpha	6	1	Ole Karlsen, Indrefjord, Hammerf.
19 Ms Anna	k	T13	36.5	12.0	6.8	Alpha	11	4	Ole Karlsen, Indrefjord, H.fest
20 Må Kjøtvik	fk	T13	26.0	6.5	1.5	Grei	4	1	Peder Johan Johansen, Mefjord
21 Ms Aslaug	k	T13	30.0	10.0	4.0	Rap	7	1	Alfred Somby, Mefjord
22 Ms Prøven ⁴⁾	k	T05	38.6	10.0	4.0	Alpha	6	2	Johs Dagsvold m fl, Vinna i Finn.
23 Ms Tryg ⁵⁾	k	T96	36.0	9.5	4.0	Alpha	11	1	Johan Nilsen m fl, Vinna i Finnm.
24 Mk Myrvand	tk	T16	35.0	13.0	7.0	Dan	21	3	Nils Andersen, Vinna i Finnmark
25 6/å Glimt	fk	T17	24.5	8.5	2.5	—	—	2	Jakob Haasen m fl, Kårhamn
26 Mk Laksen	k	T13	39.0	15.3	6.0	Bolind.	15	2	Karl Arnesen, Sætre, Gåshopen
27 Mk Enigheten ⁶⁾	kf	T?	38.0	12.0	5.0	Bolind.	15	4	A Kvivesen, Vinna i Finnmark
28 Ms Mea ⁷⁾	k	T?	34.0	9.0	4.0	Hein	6	1	Nils A Nilsen, Vinna i Finnmark
29 8/å Nyrok	f	T10	32.0	8.0	2.0	—	—	0	Per Andersen m fl, Kårhamn
30 8/å —	f	T08	23.0	6.0	1.5	—	—	0	Per Andersen m fl, Kårhamn
31 Ms Snare ⁸⁾	k	T?	32.0	9.0	3.5	Møller.	5	1	Johan Aslaksen, Kårhamn
32 Ms Vanadis	kf	T10	37.0	12.0	7.0	Alpha	14	4	August Larsen, Skippernes
33 Mk Åsta	k	T19	32.0	11.0	6.0	Alpha	8	1	Edvin Albrigtsen, Skippernes
34 Ms Signe	k	T13	36.5	13.0	6.5	Bolind.	12	1	Olai Aronsen m fl, Skippernes
35 Ms Hjørdis	k	T15	35.0	12.0	6.0	Bolind.	12	0	Fritjof Nilsen m fl, Skippernes
36 Ms Tulla	tk	T13	30.0	10.5	5.0	Gideon	6	1	Albert Hansen, Lervik, Hammerfest
37 Mk Erling	kf	T16	37.0	12.0	6.0	Alpha	14	4	Karl Bruun, Kårhamn
38 Ms Torsken	k	T12	30.0	10.5	5.0	Gideon	6	0	Almar Berntsen, Skarvfjord
39 Må Skarven	k	T17	23.9	6.4	1.9	Rap	4	0	Johan Mølmann, Skarvfjord

1) 2) Omb. 1926. 3) 4) Omb. 1910. 5) Omb. 1905. 6) Omb. 1911. 7) Omb. 1913. 8) Omb. 1912.

Farkostens nummer, art og navn	2	3	4	5	6	7	8	9	10	Eierens (den korresponderende reders, navn og postadresse
1	Anvendelse	Materiale	Byggear	Lengde	Bredde	Dybde	Maskin, navn	Antall HK	F. s. fangstb.	11
40 Mk Kobben	k	T16	26.0	9.0	5.0	Alpha		4	0	Peder Johansen, Mefjord
41 Mk Fix	tk	T96	41.0	13.0	6.0	Gangerr.		18	1	A/S Trulsen & Kvalsvik, Skippernes
42 Ms Nordlys	k	T11	32.0	9.0	4.0	Møller.		5	2	Lars Andersen, Vinna i Finnmark
43 Ms Hilma	k	T27	28.0	9.3	3.0	Alpha		4	1	N Pedersen m fl, Vinna i Finnmark
44 Mk Fanny	k f	T20	36.0	13.0	7.0	Alpha		11	4	Johan Sletnes, Gåshopen
45 Ms Mary	k	T12	34.0	11.0	5.5	Grei		12	1	Emil Sletnes, Gåshopen
46 Må Lykken	f	T15	33.0	7.5	1.8	Bolind.		5	1	Edv K Nilsen, Fagervik, H.fest
47 Ms Mira	k	T14	34.0	11.5	5.2	Alpha		11	2	Ole Jakob Nilsen m fl, Kårhamn
48 Ms Dagny	k	T14	40.0	13.0	5.3	Møller.		12	2	Ole Hagen m fl, Kårhamn
49 Mk Kristine	k f	T14	36.0	13.3	6.5	Rap		12	4	Peder Pedersen, Kårhamn
50 Ms Alia	k	T12	48.0	16.5	8.8	Hein		22	5	S Zachariassen m fl, Skarvfjord
51 Mk Brødrene	k	T27	37.0	13.0	7.0	Bolind.		20	3	Øivind Hansen, Skippernes
52 Mk Kristine	k f	T13	32.0	11.0	6.0	Alpha		11	4	Karl Nilsen m fl, Gåshopen
53 Må Håbet	f k	T16	29.3	8.8	3.2	Rap		7	1	Oluf B Henriksen, Skarvfjord
54 Må Storholmen	f	T18	34.0	10.0	4.5	Grei		10	0	Oluf B Henriksen, Skarvfjord
55 8/å —	f	T08	24.5	7.2	2.2	—		—	0	Oluf B Henriksen, Skarvfjord
56 8/å —	f k	T06	31.7	7.8	2.3	—		—	0	Oluf B Henriksen, Skarvfjord
57 Må —	f k	T08	28.2	7.2	2.2	Alpha		4	0	Oluf B Henriksen, Skarvfjord
58 Må Ersvik	f	T17	24.0	6.0	1.5	Bridgep.		4	0	H Kristoffersen, Ersvik, Hammerf.
59 Ms Sørøy	k	T10	45.0	16.0	7.5	Grei		26	4	Odin Berg m fl, Gamvik, Mefjord
60 Ms Fremtid	k	T13	36.0	11.5	6.0	Hein		12	4	Arnt Brun, Kårhamn
61 6/å —	k f	T17	22.0	8.0	4.0	—		—	4	Alf Hofseth, Kårhamn
62 Sk Ørnulf II	i	T78	73.8	20.4	9.9	—		—	3	Alf Hofseth, Kårhamn
63 Ms Erling	k	T15	27.0	9.0	4.0	Alpha		6	1	K Pedersen m fl, Saragammen, Hfest
64 Mk Herulf ¹⁾	i t.	T13	47.2	16.7	7.5	Tryg		35	3	Alf Hofseth, Kårhamn
66 Må Teisten ²⁾	f	T ?	25.2	6.9	3.0	Bolind.		5	0	P Anetsen, Skarvfjord
67 Må Forsel	f k	T17	32.0	9.0	4.0	Alpha		6	1	H Israelsen, Forsel, Hammerfest
69 Ms Krydseren	k	T07	42.0	13.0	5.0	Bolind.		15	4	F Olsen, Sletnes, Gåshopen
70 6/å Tryg	f k	T14	24.1	6.8	2.0	—		—	0	O B Henriksen, Skarvfjord
71 Mk Ruth	t a	T13	43.5	13.0	5.3	Bolind.		25	1	N Pedersen, Melkø, Hammerfest
72 Ms Enigheten	kt	T06	45.0	15.0	6.0	Alpha		16	4	A Andersen m fl, Kårhamn
73 Ms Skummeren	k	T12	44.5	14.0	7.5	Rap		22	4	Chr Berg m fl, Skarvfjord
74 Må Astrid	f	T15	22.0	5.5	1.5	Tryg		3	0	Hilmar Lyder, Mefjord
75 8/å Svømmende	And	T05	32.0	7.8	2.3	—		—	0	J A Guttormsen m fl, Skippernes
76 8/å —	f	T05	32.0	7.5	2.0	—		—	0	Bernt Berg, Mefjord
79 Ms Alf	kt	T ?	34.1	11.5	4.8	Bolind.		12	2	K Pedersen, Klokkerøy, H.fest
80 8/å —	f k	T10	32.0	7.8	1.8	—		—	0	Henrik Aslaksen, Skarvfjord
81 Må Alpha	k	T13	29.0	8.0	2.5	Alpha		5	1	K A Pedersen, Skarvfjord
82 Må Solo	f	T05	24.0	6.0	1.5	Solo		5	0	H Mikalsen, Grundvåg, Hammerfest
83 8/å —	f k	T05	32.0	8.0	1.5	—		—	0	M Lennings handel, Mefjord
84 Mk Dagny	k	T14	38.8	12.0	5.0	Bolind.		12	2	H Mikalsen m fl, Grundvåg, H.fest
85 Ms Akkerfjord	kat	T09	48.0	16.0	7.0	Grei		16	4	J Kvalsvik, Mefjord
86 8/å —	f	T ?	32.0	7.5	1.8	—		—	0	Ulrik Pedersen, Skippernes
87 Må Grei	f	T10	30.0	8.0	3.0	Grei		5	1	H Palmer, Forsel, Hammerfest
88 Ms Snorre	tk	T16	41.0	14.5	6.0	Bolind.		15	3	J Kvalsvik, Mefjord
89 Mk Nordlys	k	T12	42.0	14.0	7.0	Bolind.		15	4	F Olsen, Sletnes, Skippernes
90 6/å Lykken	f k	T23	22.3	6.4	3.2	—		—	0	N Guttormsen, Finfjord, Skarvfjord
91 Må Gustav II	f	T ?	24.0	7.5	3.3	Hein		4	0	A Nakken, Tverfjord, Kårhamn
92 Må Trippen	f	T ?	23.0	6.0	1.5	Bolind.		5	0	O Aslaksen, Skreifjord, Kårhamn
93 Ms Hera	k	T21	32.0	10.5	4.6	Avance		12	1	J Dagsvold, Vinna i Finnmark
94 Mk Alken	k	T12	43.0	14.0	5.0	Grei		16	2	Arne Strømme, Kårhamn
95 Ms Ragna ³⁾	k	T17	32.0	8.0	4.0	Bolind.		10	1	A Andersen, Vinna i Finnmark

F-T Talvik merkedistrikt.

1 Mk Hermes II	a f k	T17	59.5	16.1	6.6	Bolind.		40	1	E Ingebrigtsen, Komagfjord
2 Ms Nyeggen	t	T12	49.9	16.3	6.3	Rap		30	3	Brødrene Nyvoll, Korsfjorden
3 Ms Brødrene	l k	T11	49.3	17.2	7.2	Alpha		18	7	Nyvolls notbruk, Korsfjorden

F-T Talvik.

Farkostens nummer, art og navn	Anvendelse	Materiale	Byggeår	Langde	Bredde	Dybde	Maskin, navn	Antall HK	F. & fangstb	Eierens / den korresponderende reders, navn og postadresse
1	2	3	4	5	6	7	8	9	10	11
4 Ms Poseidon	t	T 08		36.0	11.5	4.0	Grei	10	1	E Ingebrigtzen, Komagfjord
5 Mk Liv	kf	T 13		33.0	11.5	6.0	Alpha	11	1	Joakim Thomassen, Komagfjord
6 Ms Odd	kf	T 00		37.6	13.2	6.6	Bolind.	12	4	T Hj Thomassen m fl, Lærrisfjord
7 Ms Dianna	kf	T 12		36.0	12.5	6.9	Hein	9	2	Anders Henriksen m fl, Lærrisfjord
8 Ms Draugen	h	T 15		32.0	9.5	4.0	Alpha	10	1	Nils Mortensen, Storsandnes
9 Ms Vesterlide	kf	T 07		47.0	16.8	7.2	Bolind.	40	2	Ansgar Strand m fl, Leirbotn
11 Ms Tranen	kf l	T 11		49.0	16.8	8.1	Alpha	78	5	Bernhard Johansen m fl, Sopnes
12 Ms Enighet	kf	T 11		45.5	16.3	7.0	Alpha	78	5	And Johannessens m fl, Storsandnes
13 Ms Melsvik	kf	T 11		42.7	15.5	9.5	Alpha	14	4	Edvard Petersen m fl, Talvik
14 Ms Rognsund	kf	T 12		43.0	15.0	7.0	Alpha	14	4	Sverre Pedersen m fl, Altneset
15 Ms Dan	kf	T 06		31.0	10.5	4.5	Dan	6	1	Hagbart Pedersen, Altneset
17 Ms Sjøveien	k	T 11		44.0	15.0	7.0	Alpha	14	5	Jens Bredal m fl, Talvik
18 Mk Sveen	kf	T 19		39.0	13.0	6.0	Bolind.	15	3	Aslak Olsen m fl, Altafjord
19 Ms Ragna	kf	T 11		37.0	13.2	5.7	Alpha	14	3	Bertr. Anderssen m fl, Komagfjord
20 Mk Brødrene	kf	T 22		39.5	13.0	6.5	Alpha	8	1	A Kristoffersen, Kviby i Altafjord
21 Mk Anna	kf	T 13		43.0	14.0	5.0	Alpha	11	3	N E Nilsen m fl, Lærrisfjord
23 Mk Ulabrand	t	T 14		58.0	14.5	7.5	Wichm.	20	1	Gunnar Hofseth, Leirbotn
24 Mk Vally	kf	T 17		35.7	13.8	5.7	Dan	17	3	J B Digre m fl, Storsandnes
25 Ms Alken II	k f t	T 06		46.6	15.5	6.9	Bolind.	25	5	A Pedersen m fl, Mjånes i Finnmark
26 Ms Bjarne	kf	T 02		45.0	15.0	7.0	Munkt.	45	5	N Olsen Sarasæth m fl, Storsandnes
27 Ms Sjøgutten	kf	T 12		32.0	10.5	6.0	Alpha	11	1	N O Solbakken, Leirbotn
28 Mk Elida	kf	T 19		40.0	13.5	7.0	Alpha	11	1	J A Eidet, Korsfjorden
29 Ms Fram	kt	T 12		33.0	8.5	3.8	Alpha	5	1	J F Garggo, Korsfjorden
30 Ms Vernit	kf	T 05		30.5	9.0	3.0	Wichm.	6	1	M Karlsen m fl, Mjånes i Finnmark
31 Mk Sverre	fk	T 11		46.0	15.6	6.3	Bolind.	32	6	Jens Jensen m fl, Korsfjorden
32 Ms Seiland	l	T 14		42.0	13.0	5.0	Bolind.	15	1	Hjalmar Kortsen, Korsfjorden
33 Ms Solveig	f	T 08		45.6	16.0	6.3	Wichm.	25	5	Trygve Thomassen m fl, Tappeluft
34 Ms Sollys	kf	T 16		34.0	13.0	4.0	Alpha	5	1	P I Samuelsen m fl, Simavik
35 Ms Kosta	l	T 08		48.0	13.6	7.8	Grei	26	7	Bergenton Rapp m fl, Sopnes
36 Ms Håbet	kf	T 12		37.0	13.0	6.0	Dan	14	1	Alf Eriksen m fl, Tappeluft
37 Ms Astrid	f	T 07		46.5	16.0	7.5	Bolind.	20	5	Wilhelm Karistrøm m fl, Sopnes
38 Ms Aktiv	fk	T 12		46.8	16.3	6.7	Alpha	18	9	Henrik Kvivesen m fl, Lærrisfjord
39 Mk Minerva	fk	T 10		43.0	13.2	6.0	Grei	16	5	K O V Murberg m fl, Lærrisfjord
40 Ms Nordlys	fl	T 12		46.0	15.5	6.0	Alpha	18	5	Odin Simonsen m fl, Talvik
41 Mk Trygve	fl k	T 05		40.5	13.5	6.5	Kampen	12	6	Jørgen Thomassen m fl, Altneset
42 Mk Norge	t	T 15		55.5	14.5	6.5	Wichm.	25	2	Håkon Olsen, Storkor nes
43 Ms Dagen	fl	T 10		45.5	15.5	8.0	Alpha	78	5	Aslak Johnsen m fl, Sopnes
44 Ms Leif	t	T 12		24.9	10.2	4.8	Gideon	4	1	L Hofseth, Oldervik i Finnmark
45 Mk Håbet	k f	T 20		38.0	13.0	5.0	Alpha	75	1	K Johansen, Leirbotn
46 Ms Albatros	k	T 10		36.0	14.0	6.5	Grei	12	1	J Thomassen m fl, Kongshus
47 Mk Daggrø	h k t	T 17		49.0	14.0	6.0	Grei	12	0	T Steffensen m fl, Oldervik i Finnmark
50 Mk Hilma	k	T 25		40.0	13.0	6.0	Alpha	11	1	Anton Arild, Kongshus
51 Ms Torgon	k f	T 14		30.0	9.0	4.5	Alpha	4	1	M Jørgensen Sara, Olderv. i Finnmark
53 10/å Torden- skjold	f	T ?		33.6	10.5	4.2	—	—	5	Jens B Digre m fl, Storsandnes
54 8/å Snorre	f	T ?		31.3	8.5	3.7	—	—	4	H Thomassen, Storsandnes
55 6/å Duen	f	T ?		36.0	10.0	4.5	—	—	4	N Pedersens notbruk, Storkorsnes
56 Mk Varg II	t	T 14		52.0	12.5	5.5	Grei	16	0	E & K Kristoffersen, Kviby i Altafj.
57 Sj Helene	t	T 79		63.5	19.5	9.0	—	—	0	E & K Kristoffersen, Kviby i Altafj.
58 8/å Merkur	f	T ?		33.0	11.0	5.0	—	—	4	Notbruket Merkur, Komagfjord
59 8/å Sirius	f	T 15		28.0	10.0	4.0	—	—	4	Nils Johansen m fl, Korsfjorden
60 8/å Perlen	k	T ?		36.5	11.0	4.0	—	—	2	Adolf Olsen m fl, Altafjord
61 Mk Linjen	k f	T 14		37.0	13.0	7.0	Bolind.	12	4	Ole S Sjursen, Lærrisfjord
62 Mk Venus	t f l	T 18		45.0	15.5	5.7	Grei	20	9	L P Olsen m fl, Kviby i Altafjord
63 8/å —	f	T ?		30.0	12.0	?	—	—	7	H Johansen m fl, Tappeluft
65 Må Ruth	f	T 19		22.0	6.0	2.5	L. Grei	4	0	K J Berg, Isnestofen
66 8/å Løberen	fk	T 02		24.0	6.5	3.0	—	—	0	J Thomassen Arøy, Kongshus
67 Må Lille Grei	fk	T 17		23.0	6.0	3.0	L. Grei	4	0	H Thomassen Arøy, Kongshus
68 8/å Gneisenau	f	T 61		18.0	6.0	2.0	—	—	0	J Bartholdsen, Kviby i Altafjord
69 8/å —	fk	T 09		22.0	7.0	5.0	—	—	0	Ingvald Johansen, Tappeluft

F-T Talvik — F-TN Tana.

Farkostens nummer, art og navn	Anvendelse	Materiale	Byggear	Langde	Bredde	Dybde	Maskin, navn	Antall HK	F. & fangstb.	Eierens (den korresponderende reders, navn og postadresse
1	2	3	4	5	6	7	8	9	10	11
70 8/å Anna	k f	T 09		32.8	8.8	2.5	—	—	0	Johs Småvik, Kviby i Altafjord
71 8/å —	k f	T 02		34.0	8.0	4.0	—	—	0	Anders Falsen, Isnestoften
72 8/å —	k f	T ?		32.0	7.0	3.5	—	—	0	M Kristensen, Riverbugt
73 Mk Linjen	l k f	T 04		46.0	15.5	6.8	Munkt.	30	3	J B Digre, Storsandnes
74 Mk Sjøbakken	f k	T 17		44.7	16.4	6.8	Munkt.	40	10	A Johnsen m fl, Sopnes
75 Ss Midnatsol	f k	T 22		20.0	7.0	3.0	—	—	0	M Nuth, Mjånes i Finmark
76 Må Tryg	k f	T 14		24.0	8.0	1.7	Rap	6	0	Severin Olsen, Talvik
77 Mk Komagfjord	l k	T 23		45.7	15.8	6.6	Alpha	19	1	R Andersen m fl, Komagfjord
78 j Anne Marie	f	T 70		65.0	18.0	10.0	—	—	1	Håkon Olsen, Storkorsnes
79 Ms Signe ¹⁾	f k	T 08		48.0	16.0	7.0	Bolind.	25	1	H Johannessen m fl, Tappeluft
80 Ms Anny	k	T 15		34.0	11.0	6.0	Gideon	10	0	K Unsgård m fl, Komagfjord
81 Mk Fremad	k f	T 06		44.0	13.9	7.6	Grei	16	3	Harald Olsen, Kongshus
82 Mk Talvik	k	T 15		38.5	12.5	6.0	Bergs.	18	1	Frits Nilsen, Talvik
83 Mk Brødre	k	T 16		40.0	14.5	6.5	Alpha	18	1	G I Kjærringdal, Tappeluft
84 D Bløkken	t	T 07		59.0	16.5	8.0	Damp	1	1	E Ingebrigtsen, Komagfjord
85 Må Kvalfjord I	f k	T 25		22.3	6.4	3.2	Heimdal	4	0	Heimdals motorfabrik v/ Alf Pedersen, Mjånes i Finmark
86 Må Kvalfjord II	f k	T 25		24.9	7.0	4.8	Heimdal	6	0	Einar Andersen, Mjånes i Finmark
87 Må Lomen	f k	T 22		27.0	9.0	4.0	Rap	6	0	Gerhard Helgesen, Talvik
88 Må Laksen	f	T 16		21.0	6.0	2.0	Heimdal	5	0	Aslak Persen, Hakkstabben
89 Mk Delphin	f k	T 15		27.0	8.0	3.5	Rap	7	0	A Sjursen m fl, Korsfjorden
90 Mk Vidar	k f	T 26		30.0	8.3	5.0	Grei	10	1	K Steffensen m fl, Hakkstabben
91 Ms Tor	f	T 23		27.5	9.0	5.0	Alpha	4	0	Hjalmar Elvedal, Tappeluft
92 Ms Mea	k f	T 27		30.0	9.5	5.0	Alpha	4	1	Bertrand Murberg, Korsfjorden

F-TN. Tana merkedistrikt.

1 Må —	k	T 15		33.0	9.0	4.5	Rap	7	0	Simon Johnsen, Vestertana
2 Må Havhesten	k	T 14		33.0	8.0	4.5	Rap	7	0	Nils Harrefjelbura, Austertana
3 Må —	k	T 10		23.0	6.2	3.6	Gideon	4	0	Peder Andersen, Austertana
4 Må Duen	f	T 14		24.0	6.5	3.0	Atlanta	4	0	K K Ellilå m fl, Tana
5 Må Lydig	k	T 15		32.0	9.0	5.0	Rap	7	2	Amund Johnsen, Vestertana
6 Må Fisken	f a	T 16		33.0	9.0	6.0	Rap	8	0	Ole Pavelsen, Tana
7 Må Olaf	f	T 10		32.0	8.0	4.5	Rap	5	0	O Olsen Lille, Austertana
8 Må Gjerdis	f	T 15		28.0	8.0	3.5	Danette	4	0	Samuel P Ravna, Tana
9 Må Pilen	f	T 14		32.0	8.0	4.5	Rap	7	0	Ole Hirsti m fl, Tana
10 Må Stabel	f	T ?		28.7	8.5	2.1	Stabil	5	0	Anders Samuelsen, Tana
11 Må Agnes	f	T 14		34.0	8.0	4.0	Rap	9	0	Edvin Mikalsen, Austertana
12 Må Lomen	f	T 15		29.0	8.0	3.0	Alpha	5	0	Ole Olsen Lavre m fl, Tana
13 Ms Svanen	f	T 13		34.0	12.0	7.0	Alpha	8	1	Harald Jessen, Tana
14 Må Lyn	k f	T 18		26.0	6.5	4.0	Danette	4	2	M Persen Vestlien, Smalfjorden
15 8/å —	f	T 12		23.0	5.5	2.5	—	—	0	Henning Persen, Vestertana
16 Må Laura	f	T 12		34.0	10.0	5.0	Rap	7	0	Ole Dervola, Tana
17 6/å —	f	T 05		18.0	4.0	1.5	—	—	0	Anders Klemetsen, Vestertana
18 8/å —	f	T 11		24.0	5.0	4.5	—	—	0	Per Klemetsen Ravna, Smalfjorden
19 6/å —	f	T 09		23.3	4.2	2.5	—	—	0	Sarak Persen, Smalfjorden
20 Må —	f	T 13		26.0	8.0	4.0	Rap	5	0	Anders Dervo, Tana
21 6/å —	f	T 16		19.4	5.4	1.6	—	—	0	Sabba Sabbasen, Vestertana
22 8/å —	f	T 15		24.0	5.0	3.5	—	—	0	Hans Henriksen, Tana
23 Må Delfin	k	T 16		32.0	10.0	3.0	Rap	5	0	Lars Bonå m fl, Øvretana
24 8/å —	f	T 12		25.0	5.5	2.5	—	—	0	Ole A Persen, Ravna, Smalfjorden
25 Må Laxen	t	T 14		26.0	6.0	3.0	Trums	6	0	Isidor Åstrøm, Tana
26 Ms Fram	f	T ?		30.0	11.0	5.0	Gideon	5	0	Karl Åberg m fl, Austertana
27 Ms Maud	f k t	T 17		34.0	11.0	5.0	Bolind.	10	0	Anth. Seim, Smalfjorden
28 Må Sjøblomsten	k	T 20		37.0	11.0	4.0	Rap	12	0	Johs P Berg, Tana

1 Omb. 1916.

F-VH Vardø herred.

Farkostens nummer, art og navn	Anvendelse	Materiale	Byggeår	Lengde	Bredde	Dybde	Maskin, navn	Antall HK	F. & fangstb.	Eierens (den korresponderende reders) navn og postadresse
1	2	3	4	5	6	7	8	9	10	11

F-VH. Vardø herred merkedistrikt.

1	Mk	Glimt	k	T14	35.0	12.0	6.0	Rap	12	0	N Pedersen, Indre Kiberg
2	Ms	Ottar	k	T02	30.0	11.0	5.0	Bolind.	8	0	Petter Anderssen, Havningberg
3	Må	Trygg	k f	T12	24.0	5.5	2.0	Gideon	5	0	Aldrik Olsen, Persfjord, Vardø
4	Ms	Nelly	k	T09	32.0	11.3	4.8	Bolind.	12	0	Valdemar Borch, Indre Kiberg
5	Ms	Fanny	k	T17	34.3	12.0	6.0	Alpha	11	0	Alfred Halvari, Indre Kiberg
6	Må	Skarven	h	T10	29.0	8.0	2.7	Rap	5	0	O Wilsgård, Havningberg
7	Ms	Laila ¹⁾	k	T08	33.0	12.0	5.0	Gideon	10	0	Paul Pedersen, Havningberg
8	Må	Prøven	k	T ?	26.0	5.0	3.0	Rap	4	0	Paul Pedersen, Havningberg
9	Ms	Ellif	k	T17	31.0	10.0	5.0	Gideon	8	0	Andreas Johansen, Havningberg
10	Ms	Edna	k	T12	28.0	9.5	4.5	Elefant	6	0	Andreas Johansen, Havningberg
12	Må	Rolf	f	T ?	22.0	7.5	3.0	C. Perf.	6	0	Hans Nergård, Båtsfjord
13	Mk	Kong Erik	k h t	T18	35.8	13.6	5.5	Bolind.	12	2	Jacob Eriksen, Båtsfjord
14	Mk	Kg. Sverre	k h t	T13	33.0	11.8	5.1	Bolind.	12	1	Jacob Eriksen, Båtsfjord
15	Ms	Fina	k	T13	33.3	12.0	5.0	Alpha	10	1	Jørgen K Olsen, Båtsfjord
16	Ms	Palmen	k	T16	33.0	12.0	6.7	Rap	18	0	Ole Løkås, Båtsfjord
17	Mk	Glimt	k h	T14	32.0	11.0	6.0	Alpha	11	0	Kristian Myhre m fl, Båtsfjord
18	Må	Vikingen	k	T11	25.0	7.0	4.0	Alpha	3	0	Ursin Olaussen, Båtsfjord
19	Må	Forsøket	k	T26	22.5	6.5	2.3	Rap	4	0	Leonard Johansen, Kiberg
20	Må	Gunnar	k	T23	27.0	8.2	3.0	Populær	5	0	Greger Pedersen, Kiberg
21	Må	Viking	f	T25	22.0	7.0	4.0	Bolind.	5	0	Josef Smelror, Syltefjord
22	Ms	Gine	k	T14	29.0	9.0	4.0	Hein	5	0	Alf Forsberg, Kiberg
23	Må	Fuglen	k	T12	30.0	7.0	2.0	Rap	5	0	O Ramberg m fl, Havningberg
24	Ms	Brødrene	k	T15	31.0	11.0	5.0	Alpha	11	0	Olaf Sørensen, Kiberg
25	Ms	Edith	k	T08	34.0	13.0	7.0	Rap	12	0	Johan Olsen, Båtsfjord
26	Må	Glimt	k	T18	24.8	7.5	3.5	Rap	4	0	A Mikkelsen m fl, Syltefjord
27	Mk	Klubben	k f	T17	38.3	12.8	5.0	Bolind.	12	0	J Smelror m fl, Syltefjord
28	Ms	Rap	k	T11	28.0	8.3	3.5	Rap	5	0	M Mikkelsen m fl, Syltefjord
29	Mk	Guldhatten	k	T18	28.0	9.0	4.0	Alpha	6	0	M Jonassen m fl, Makkaur
33	Må	Normo	k	T17	27.5	7.3	3.5	Normo	3	0	Allert Mikkelsen, Syltefjord
34	Ms	Bergliot	f	T17	31.0	10.2	3.7	Gideon	11	0	Fredrik Fredriksen, Havningberg
36	Ms	Prøven	k	T13	28.0	9.0	4.0	Gideon	5	0	Hilmar Hansen, Kiberg
37	8/å	Ulvingen	k	T10	22.0	5.0	3.0	—	—	0	Joh Abrahamsen, Kiberg
38	8/å	Bjarkøy	k	T05	22.5	5.0	3.0	—	—	0	Joh Abrahamsen, Kiberg
39	8/å	Josef	k	T05	27.0	7.0	4.0	—	—	0	Joh Abrahamsen, Kiberg
40	8/å	Willum	k	T08	26.0	7.0	4.5	—	—	0	Joh Abrahamsen, Kiberg
41	8/å	Bendik	k	T10	25.0	6.0	4.5	—	—	0	Joh Abrahamsen, Kiberg
42	8/å	Gerda	k	T08	27.0	7.0	5.0	—	—	0	Joh Abrahamsen, Kiberg
43	8/å	Gulli	k	T06	26.0	6.0	4.0	—	—	0	Joh Abrahamsen, Kiberg
44	8/å	Laila	k	T ?	26.0	7.0	4.0	—	—	0	Joh Abrahamsen, Kiberg
45	8/å	Mira	k	T06	26.0	7.0	4.0	—	—	0	Joh Abrahamsen, Kiberg
46	8/å	Leif	k	T08	27.0	7.5	5.0	—	—	0	Joh Abrahamsen, Kiberg
47	Ms	Bravo	k	T11	41.0	14.0	7.0	Bolind.	12	0	Nerdrum Olsen m fl, Havningberg
48	Ms	Dagny ²⁾	k	T13	30.0	9.0	4.0	Rap	7	0	E Martinusen, Havningberg
49	Må	Hvalen	k	T15	28.0	7.0	3.5	Rap	5	0	N Olsen m fl, Havningberg
51	Må	Kjeipen	k	T07	26.0	7.0	2.5	Favorit	5	0	N Hansen m fl, Makkaur
52	Må	Favorit	k	T12	28.0	7.0	3.0	Favorit	5	0	Magnus Olsen, Havningberg
53	Mk	Olaf	k	T15	29.0	10.0	5.0	Gideon	4	0	O Endresen m fl, Syltefjord
54	Ms	Prøven	k	T06	27.5	9.5	4.5	Rap	5	0	M Fuglevik, Syltefjord
55	Ms	Helseth	k	T17	27.5	8.5	3.5	Helseth	4	0	M Fuglevik m fl, Syltefjord
56	Ms	Hildur	h k	T11	46.0	16.4	6.5	Munkt.	30	1	Johan Jacobsen, Kiberg
57	Ms	Rosmål	k	T00	35.1	8.5	3.2	Rap	5	0	Nils Jensen, Makkaur
59	Må	Hjerdis	k	T15	27.2	6.6	3.4	Rap	4	0	Sverre Simonsen, Makkaur
60	Ms	Liv	k	T12	25.0	9.0	6.0	Rap	7	0	Anton Eines, Havningberg
61	Må	Erling	k	T13	30.0	7.0	5.0	Rap	5	0	Hjalmar Berg, Havningberg
62	Må	Alfa	k f	T14	21.0	6.0	2.5	Alpha	3	0	Jakob Sørensen, Kiberg
64	Må	Hjerdis	k	T10	28.0	7.8	3.0	Bolind.	5	0	B Bendiksen, Kiberg
65	10/å	Daniel I	k f	T08	34.0	9.0	7.0	—	—	0	Vilhelm Strigi, Kiberg
66	8/å	Daniel	k f	T10	32.0	9.0	6.0	—	—	0	A/S J C Martens & Co, Kiberg

1, 2) Omb. 1924.

Farkostens nummer, art og navn	Anvendelse	Materiale	Byggeår	Lengde	Bredde	Dybde	Maskin, navn	Antall HK	F. & fangstb.	Eierens (den korresponderende reders) navn og postadresse
1	2	3	4	5	6	7	8	9	10	11
67 Ms Leif	k f	T ?		30.0	9.0	5.0	Gideon	6	0	A Hovde m fl, Havningberg
68 Må Einar	k f	T ?		24.1	6.6	3.0	Rap	4	0	A Hovde m fl, Havningberg
69 Ms Alma ¹⁾	k	T 13		32.0	10.2	4.2	Skandia	7	0	Alexander Hækkilæ, Kiberg
70 Ms Eggen	k	T 09		37.0	12.0	6.0	Bolind.	10	1	Benomi Bendiksen, Kiberg
71 Ms Andø	k	T 13		35.0	11.5	5.0	Alpha	11	0	Oskar Mathisen, Kiberg
72 Ms 17. Mai	k	T 17		30.0	8.0	4.0	Bolind.	8	0	Oskar Mathisen, Kiberg
73 Ms Spurven	k	T 11		26.0	9.5	4.5	Rap	5	0	Steffen Steffensen, Kiberg
74 8/å Dagny	k	T 10		29.0	7.0	2.5	—	—	0	Oskar Mathisen, Kiberg
75 Ms Anna	k	T 23		34.5	12.5	6.0	Bolind.	8	0	Karl Malin m fl, Kiberg
76 Ms Anna	k	T 12		24.5	7.0	3.0	Rap	4	0	Anton M Olsen, Kiberg
77 Ms Spillum	k	T 12		36.0	9.0	5.0	Gideon	4	0	Edvart Edvartsen, Havningberg
78 Ms Brødrene	k	T 12		33.0	11.0	5.0	Hein	6	0	Markus Olsen m fl, Kiberg
79 Ms Prøven	k	T 16		33.0	12.0	5.0	Alpha	14	0	Alb Moe, Indre Kiberg
80 Ms Alken	k	T 08		28.0	5.0	4.5	Gideon	4	0	Johan Erik Langila, Kiberg
81 Mk Vally	k	T 11		35.0	10.5	5.0	Rap	12	0	Georg Remse, Indre Kiberg
83 Mk Mikkel	k	T 17		36.0	12.0	7.0	Skandia	10	0	Johan Haggala, Kiberg
84 Ms Signe	k	T 12		32.0	10.0	4.5	Bolind.	8	0	Salamon Heikilæ, Kiberg
85 Må Nelly	k	T 16		29.0	9.0	3.5	Rap	7	0	Oluf Halvari, Indre Kiberg
86 8/å Kobben	k	T 05		22.0	6.0	3.0	—	—	0	Olberg Forsberg, Kiberg
87 8/å Håbet	k	T 10		30.0	6.0	3.0	—	—	0	Ole Larsen, Kiberg
88 10/å Ormen hin Lange	k	T 07		32.0	10.0	3.0	—	—	0	Johannes Lairo, Kiberg
90 8/å Hilma	k	T 14		28.0	6.0	3.0	—	—	0	Mikal Mikkelsen, Kiberg
93 8/å Fremskrit	k	T 16		24.0	6.0	3.0	—	—	0	Henrik Biekkola m fl, Kiberg
94 8/å Oteren	k	T 11		33.0	7.0	3.0	—	—	0	Anton Salamonsen, Kiberg
95 8/å Marie	k	T 10		29.7	9.6	6.4	—	—	0	Henrik Mathisen, Kiberg
96 Må Seppeliner	k	T 15		28.0	7.0	2.0	C. Perf.	6	0	O Wilsgård, Havningberg
97 10/å Alken	k	T 13		31.0	7.0	3.0	—	—	0	Alb Moe, Indre Kiberg
98 8/å Den raske bonde	k	T 05		31.0	7.0	3.3	—	—	0	Jan Larsen m fl, Kiberg
99 Ss Anna	k	T 19		33.0	8.0	4.5	—	—	0	Albert Juoperi, Kiberg
100 Ss Løven	f	T ?		22.0	7.0	3.0	—	—	0	Sivert Larsen, Båtsfjord
102 Ss Lydia	k	T 18		31.0	7.0	4.0	—	—	0	Kristian Fredriksen, Kiberg
104 Må Skarven II	k	T 09		30.0	8.5	2.5	Rap	5	0	O Wilsgård m fl, Havningberg
105 10/å Gitta	k	T 11		32.0	8.0	5.5	—	—	0	Ole Utne, Kiberg
106 8/å Daniel	k	T 13		30.0	6.0	3.0	—	—	0	Oskar Ingilæ, Kiberg
107 8/å Hvalen	k	T 16		28.0	6.0	3.0	—	—	0	Oskar Ingilæ m fl, Kiberg
108 4/å Nor	k f	T 19		28.0	9.3	5.0	—	—	0	Hilmar Nilsen, Kiberg
109 Ms Flugt	t f	T ?		20.0	6.5	3.0	C. Perf.	3	0	Normann Larsen, Båtsfjord
110 Ms Aslaug	k	T 12		33.0	11.0	4.5	Dan	8	0	Oliver Lund, Båtsfjord
111 8/å Kvik	k	T 12		31.0	8.3	3.3	—	—	0	Kristian Johansen, Kiberg
113 Mk Syltefjord	k f	T 22		34.0	10.5	5.5	Bolind.	10	0	N Pedersen, Syltefjord
114 Må Liv	k	T ?		25.1	7.2	3.2	Rap	4	0	W Pettersen, Havningberg
115 Ms Olga ²⁾	k h	T 07		32.5	10.0	5.0	Bolind.	8	0	Rudolf Nilsen, Kiberg
116 Ms Pilen	k	T 08		30.0	10.0	7.0	Populær	6	0	L Svendsen, Indre Syltefjord
117 Må Marie	f k	T 15		28.0	10.2	3.0	Gideon	5	0	Thorvald Borek, Kiberg
120 Ms Rognan	k	T 10		33.5	12.0	5.5	Skandia	10	0	Gottar Eriksen, Kiberg
121 Ms Laksen	k h	T 12		31.0	12.0	6.0	Bolind.	10	0	M Mikkelsen, Kiberg
123 Må Bugten	k	T 11		27.0	7.0	3.5	Rap	4	0	Thorvald Borek, Kiberg
124 Mk Rolf	f k	T 23		28.0	8.0	4.0	Favorit	4	0	Hj Pedersen, Syltefjord
125 Mk Lomen	k	T 13		35.2	11.8	6.0	Bolind.	12	0	Markus Olsen, Kiberg
126 Må Spillum	k	T 12		30.0	9.0	3.5	Gideon	4	0	H Rasmussen, Havningberg
127 Må Frigg	k	T 24		33.0	11.0	4.0	Gideon	8	0	Axel Jacobsen, Havningberg
128 Må Torden- skjold	k	T 20		34.1	11.2	5.7	Bolind.	5	0	J Smelror, Syltefjord
129 Ms Ringen	k	T 12		29.0	11.0	5.0	Gideon	5	0	Konrad Karlsen, Båtsfjord
130 Må Harald	k	T 24		26.0	8.5	4.0	Bolind.	5	0	Berthel Bendiksen, Kiberg
131 8/å Ester	k	T ?		34.0	8.3	3.5	—	—	0	Emil Strøm m fl, Kiberg

F-VH Vardø herred — T-H Harstad.

Farkostens nummer, art og navn	Anvendelse	Materiale	Byggetår	Langde	Bredde	Dybde	Maskin, navn	Antall HK	F. & fangstb.	Eierens (den korresponderende reders) navn og postadresse
1	2	3	4	5	6	7	8	9	10	11
132 Må Bergitte	k	T	19	26.0	9.0	3.0	Helseth	4	0	Harald Utne, Kiberg
133 Må Nor	k	T	24	34.0	11.6	4.2	Bolind.	10	0	O Wilsgård, Havningberg
134 Må Vilfred	k	T	25	31.0	10.0	2.8	Gideon	6	0	E Martinussen, Havningberg
135 Må Enigheten	k	T	15	32.0	9.0	5.9	Rap	8	0	O Stafne m fl, Havningberg
136 Må Lillerap	k	T	24	28.0	9.5	3.5	Rap	5	0	Alb Moe, Indre Kiberg
137 Må Klippen ⁴⁾	k	T	12	25.7	8.0	3.7	Gideon	4	0	L Johnsen, Havningberg
138 Må Thormod	k f	T	22	24.0	7.3	3.1	Rap	4	0	A Svendsen, Syltefjord
139 Må Sandfjord	k f	T	25	27.0	7.5	4.0	Gideon	7	0	N Larssen, Båtsfjord
140 Må Høken	k	T	24	24.0	8.0	3.3	Rap	5	0	A Haugsnes, Makkaur
141 Må Prøven	k	T	24	24.5	8.0	3.5	Favorit	4	0	J N Hansen, Indre Syltefjord
142 Må Sofie	k	T	25	30.0	9.4	3.5	Bolind.	8	0	Benj. Eskola, Kiberg
143 Må Småen	k	T	19	24.0	7.3	3.5	Wichm.	4	0	Olaf Sørensen, Kiberg
144 Ms Sterken	k f	T	25	23.0	7.0	4.0	Sterk	4	0	Emil Jørgensen Båtsfjord
145 Ms Brørene	k	T	25	35.0	11.0	4.4	Bolind.	12	0	Nerdrum Olsen m fl, Havningberg
146 Må Siggen	k	T	24	22.0	7.0	4.5	Gideon	3	0	Klaus Klausen m fl, Båtsfjord
147 Må Lykkens- prøve	k	T	22	30.0	8.2	2.5	Alpha	5	0	Anton Salamonsen, Kiberg
148 Må Alken	f	T	25	30.0	9.8	4.5	Bolind.	10	0	Alb Moe, Indre Kiberg
149 Må Trekfuglen	k	T	23	25.0	8.0	3.5	Favorit	3	0	Gustav Johansen m fl, Kiberg
150 Ms Charlotte	k	T	25	29.0	9.0	4.0	Heimdal	7	0	Kai O Hansen, Kiberg
151 Mk Sigurd	k f	T	?	41.0	13.2	5.0	Bolind.	15	6	Oscar Olsen, Kiberg

Troms fylke.

T-H. Harstad merkedistrikt.

1 D Viking	k	S	90	111.7	16.7	10.9	Damp	153	2	A/S Hålogalands D/S, Harstad
2 D Heimdal	k	S	88	98.3	16.1	10.3	Damp	118	2	A/S Hålogalands D/S, Harstad
3 D Eidstfjord	at	S	91	112.8	17.4	10.8	Damp	255	1	A/S Hålogalands D/S, Harstad
5 Mk Silden	k f	T	06	60.5	18.6	8.5	Bolind.	60	3	A/S Hålogalands D/S, Harstad
6 D Kastfjord	k f a	S	04	99.8	17.2	8.6	Damp	126	3	A/S Harstad D/S, Harstad
7 D Kvæningen	at	S	03	113.6	17.2	10.0	Damp	187	1	A/S Harstad D/S, Harstad
8 D Kvedfjord	k f a	S	02	100.5	17.3	8.0	Damp	126	3	A/S Harstad D/S, Harstad
9 D Kvik	fa	S	91	68.5	12.3	8.9	Damp	82	0	A/S Harstad D/S, Harstad
11 Mk Haganguten	k f t	T	09	65.5	18.7	7.9	Avance	46	3	A/S Harstad D/S, Harstad
12 Må Flugt	k f	T	13	21.0	5.0	2.7	Stand.	4	0	L Larsen m fl, Harstad
13 D Olaf II	at	J	90	86.1	12.3	8.7	Damp	75	0	J Mikkelsen m fl, Harstad
16 Mk Topsund	at	J	85	73.1	13.0	8.7	Skandia	25	1	A/S Mercur, Harstad
20 D Harstad	at	S	89	108.3	16.7	9.6	Damp	196	1	A/S Hålogalands D/S, Harstad
22 Mk Antonet	k f	T	12	71.6	20.6	7.5	Bolind.	80	3	Karl Pedersen, Harstad
24 Mk Tovik	f h i	T	17	61.6	18.3	8.7	Konkur.	60	4	O Dybvik m fl, Harstad
25 D Hålogaland	at	S	91	122.6	19.0	12.9	Damp	352	1	A/S Hålogalands D/S, Harstad
28 Må Fix	k f	T	15	19.4	4.5	2.5	Fix	4	0	A Pedersen, Harstad
29 D Rikard Kårbo	t	S	15	152.5	24.0	13.4	Damp	590	0	A/S Hålogalands D/S, Harstad
30 D Hans Egede	a	S	94	67.9	12.6	7.7	Damp	70	0	A/S Hålogalands D/S, Harstad
31 Mk Vagar	a	S	91	81.7	14.3	7.6	Bolind.	90	0	A/S Hålogalands D/S, Harstad
35 Mj Synia	t	S	82	66.4	19.6	7.4	Bolind.	40	1	S Schjelderup, Harstad
36 D Hugin	t	T	01	84.7	17.1	8.2	Damp	115	0	K Holst, Harstad
37 Ms Stålbavet	f	T	13	30.5	13.0	6.0	Dan	7	1	I P Gravdal, Harstad
41 Ms Brura ²⁾	f t	T	10	48.9	12.7	5.3	Alpha	20	1	A/S Beton, Harstad
43 Ms Motordam	f	T	14	40.0	14.0	6.0	Dan	14	0	E Istad m fl, Harstad
44 D Rotvær	h t f	T	19	82.5	18.2	8.0	Damp	55	0	K Mikalsen m fl, Harstad
45 Ms Havsulen I	f t	T	19	54.3	16.7	6.0	Populær	16	0	Ø Bjerback m fl, Harstad
46 Må Teisten II	f	T	24	22.0	6.3	3.1	Rap	4	0	H Larsen, Harstad
48 Må Glad	f	T	23	28.0	6.0	3.0	Rap	4	0	J Myreng, Harstad
49 D Solgløtt	h	J	82	81.5	19.4	10.1	Damp	190	3	Alfred Larsen, Harstad

1) Omb. 1925. 2) Omb. 1920.

Farkostens nummer, art og navn	2 Anvendelse	Materiale	Byggeår	Lengde	Bredde	Dybde	Maskin, navn	Antall HK	F. & langstb.	Eierens (den korresponderende reders, navn og postadresse
1			3 4	5	6	7	8	9	10	11
51 Må Rap	f	T	17	35.0	7.5	4.0	Rap	7	0	L Leiknes, Harstad
52 Må Viktor	f	T	13	18.0	5.0	3.5	Fiks	2	0	V Isaksen, Harstad
53 Mj Solbjørn	t	T	?	69.6	34.6	10.3	Bolind.	60	0	L Marthinussen & Co, Harstad
54 Ms Hildur	t k	T	10	52.0	16.0	8.0	Levahn	20	0	Jermund Kind, Harstad
55 Ms Kontigent	ft	T	13	46.0	18.0	7.0	Gideon	18	2	O Børnø's Sønner, Harstad
56 Må Puff	f	T	24	29.2	8.5	3.7	Norrøna	10	0	Reingard Hovden, Harstad
57 Mk Kvik	f	T	22	26.0	7.0	4.5	Helseth	6	0	Adolf Markussen, Harstad
58 Må Rap	f k	T	15	21.0	9.0	3.0	Rap	5	0	Marie Mikalsen, Harstad
59 Må Rap	f	T	26	21.0	5.9	3.9	Rap	4	0	Halvdan Nilsen, Harstad
60 Må Per	f	T	26	24.0	6.0	3.0	Bolind.	4	0	Peder M Hansen, Harstad

T-T. Tromsø merkedistrikt.

1 Mk Autumn	k i	T	77	75.3	20.0	10.4	Bolind.	80	4	I Austad m fl, Tromsø
2 Ms Vilfrem	k	T	09	49.5	17.0	8.5	Alpha	24	8	J Ottesen m fl, Tromsø
3 Mk Brødrene	k	T	14	39.0	13.0	6.0	Alpha	11	6	M Albertsen m fl, Tromsø
4 Ms Amalone ¹⁾	t	T	?	43.0	13.5	4.0	Grei	10	2	H Hansen, Tromsø
5 Må Frigg	f k	T	15	27.0	8.0	5.0	Grei	3	1	L Lingås, Tromsø
6 Mk Håkon	t k i	T	06	64.2	17.0	6.9	Grei	52	3	Tromsø Handels- og Privatbank
7 Ms Duen	k h i	T	05	48.0	14.4	6.2	Gideon	16	3	J Johannesen m fl, Tromsø
8 Mk Vår Tid	k f	T	16	39.0	12.5	6.0	Heros	12	3	S Larsen m fl, Tromsø
9 Mk Sterling	i h t	T	82	75.2	19.6	10.7	Bolind.	65	7	J Øien, Tromsø
10 Ms Dagny	k f	T	07	45.0	15.2	9.0	Hein	16	4	H Berg, Tromsø
11 Mk Bjørney	i	T	14	63.5	18.5	7.3	Bolind.	50	4	I Andersen m fl, Tromsø
13 Mk Artik	s k	T	17	61.6	18.0	9.0	Avance	44	4	H Kræmer m fl, Tromsø
14 Ms Otelie	t	T	10	46.0	15.0	5.5	Dan	12	1	O J Olsen, Tromsø
15 Mk Klar	i h k t	T	17	52.6	16.9	7.8	Wichm.	30	3	J Dahl m fl, Tromsø
16 Mk Johan	i t	T	94	64.8	19.4	8.1	Bolind.	65	3	K Sørensen, Tromsø
17 Ms Binna	k f	T	18	32.8	9.4	4.0	Hexa	12	1	A Arntsen m fl, Tromsø
18 Ms Lilly	f k	T	07	42.4	15.2	5.2	Gideon	13	3	K Hansen, Tromsø
19 Må Torden- skjold	t	T	00	46.0	13.0	5.0	Alpha	8	1	J Dahl, Tromsø
20 Mk Foca	i t	T	04	81.8	20.9	9.2	Avance	100	5	A Sivertsen m fl, Tromsø
21 Ms Tulla	i f t	T	10	47.1	16.2	6.7	Bolind.	20	6	Brødrene Fyhn, Tromsø
22 Ms Anna	k h i	T	95	36.6	14.3	5.4	Bolind.	10	2	J M Olsen m fl, Tromsø
23 Mk Bjørnulf	i k t	T	97	64.5	18.2	8.8	Skandia	60	3	L Olsen m fl, Tromsø
24 Mk Andfjord	i k	T	10	76.1	20.4	8.8	Bolind.	80	3	H Jensen A/S, Tromsø
25 Må Skrei	k	T	?	24.7	6.7	3.3	L. Grei	4	1	H A Schumacker, Tromsø
27 Må Sletvold	i k	T	10	54.4	18.7	8.7	Bolind.	20	3	J Krane m fl, Tromsø
28 Må Snapp	k	T	?	23.5	7.0	4.0	Populær	6	1	Johan Ellertsen m fl, Tromsø
29 Ms Skandia	f k	T	27	28.0	9.0	4.5	Skandia	10	1	Kristoffer Larsen, Tromsø
30 Mk Ringsæl	i k t	T	12	76.5	19.8	8.5	Bolind.	80	4	M Gudmundsen, Tromsø
31 Mk Fløya	i	T	16	49.2	16.0	6.7	Grei	40	2	A Agård m fl, Tromsø
32 D Hans Paulus	h	T	23	57.5	15.5	6.0	Damp	42	2	O Koisum, Tromsø
33 Ms Finn	k	T	26	27.0	9.0	4.0	Grei	5	1	Anton Ellertsen, Tromsø
34 Ms Maud	k f	T	07	42.8	14.3	5.3	Gideon	10	3	E Pettersen m fl, Tromsø
35 Må Blinken ²⁾	f k	T	19	26.0	6.4	3.4	Rap	5	4	E I S Karlsen, Tromsø
36 Ms Fremtid	k	T	07	46.0	16.0	6.0	Alpha	22	4	Sverre Sørensen m fl, Tromsø
37 Mk Sleipner	i k t	T	06	63.3	20.7	10.4	Avance	92	5	O Eriksen, Tromsø
38 Mk Astrup	k i	T	23	43.7	16.3	6.9	Rap	25	4	N Antonsen m fl, Tromsø
39 Mk Sjøgutten	k t	T	06	45.0	12.0	5.0	Dan	17	0	J Fyhn m fl, Tromsø
42 Ms Dagny	k	T	10	29.0	10.0	4.0	Grei	4	1	S Karlsen, Tromsø
43 Ms Atlanta	k	T	23	46.0	16.6	6.4	Dan	16	1	T Bakland, Tromsø
45 Mk Doggeren	h	T	05	65.4	18.9	7.4	Bolind.	65	3	A Agård m fl, Tromsø
46 Må Mossa	k	T	20	20.0	6.0	3.5	Sterk	5	1	A Lockert, Tromsø

T-T Tromsø — T-A Andørja.

Farkostens nummer, art og navn	Anvendelse	Materiale	Byggeår	Lengde	Bredde	Dybde	Maskin, navn	Antall HK	F. S. fangstb.	Eierens (den korresponderende reders navn og postadresse)
1	2	3	4	5	6	7	8	9	10	11
48 Må Gerd	fk	T	16	19.0	7.0	3.0	Grei	4	0	Alf Willumsen, Tromsø
49 S/å —	k	T	15	32.0	7.0	4.0	—	—	0	O Olsen, Tromsø
50 Mk Oskar	i	T	04	69.0	19.0	7.9	Bolind.	40	4	J Frostad m fl, Tromsø
51 Ms Proven III	ik	T	11	47.9	15.1	5.5	Grei	20	2	H Kristoffersen, Tromsø
52 Ms Jan Mayen	i	T	11	47.1	15.9	6.3	Skandia	16	2	A Hagerup m fl, Tromsø
53 Mk Johanna Karolina	it	T	19	74.4	21.3	9.1	Bolind.	90	4	H Kræmer m fl, Tromsø
55 Ms Mercur	ikt	T	09	47.2	15.2	6.7	Alpha	14	6	A Nilsen, Tromsø
57 Ms Klippen	hi	T	10	42.0	15.5	6.0	Gideon	26	3	H Johansen, Tromsø
58 Mk Hilmar	kf	T	19	40.8	14.5	7.0	Avance	18	3	H Jensen, Tromsø
59 Mk Morbror	kit	T	12	55.4	14.4	8.9	Bolind.	50	2	G Karlsen m fl, Tromsø
60 Ss Signe	if	T	08	48.6	16.5	5.6	—	—	2	H A Eliassen, Tromsø
62 Mk Kompis	kt	T	25	35.0	9.5	4.5	Grei	10	1	I Bertheussen, Tromsø
63 Ms Viken	t	T	11	35.5	12.0	6.0	Gideon	8	2	O Olsen, Tromsø
64 Mk Terningen	i	T	14	79.6	22.4	9.6	Stabil	50	0	Tromsø Fangst Co A/S, Tromsø
65 Ms Anni I	sk	T	12	50.5	17.8	7.6	Alpha	14	2	H Jensen, Tromsø
66 Ms Strømsnes	k	T	12	45.6	15.7	6.6	Dan	16	4	N Kristiansen, Tromsø
67 Ms Sjølivet ¹⁾	k	T	14	35.0	7.0	5.0	Bolind.	8	1	Ivar Ingebrigtsen, Tromsø
68 Må Prøven	f	T	12	22.0	6.0	3.0	Waterm.	4	0	M Torbjørnsen, Tromsø
69 Mk Brødrenes Prøve	tf	T	12	60.0	17.7	8.1	Diesel	75	4	H Johannesen, Tromsø
72 Ms Laura	i	T	04	46.2	15.7	6.6	Grei	16	2	J A Killengreen & Søn, Tromsø
73 Mk Bremholm	i	T	96	63.5	16.9	7.8	Avance	44	3	Brødrene Christensen A/S, Tromsø
74 D Morild	tfk	J	70	90.1	15.8	8.2	Damp	180	8	A Andreassen & Sønner A/S Tromsø
75 Må Kalle	k	T	?	18.0	5.0	2.5	C. Perf.	4	0	Olaf Johansen, Tromsø
77 Ms Mina I	i	T	07	68.9	20.3	8.8	Bolind.	40	2	C S Sæther, Tromsø
78 Ms Vesleanna	i	T	07	47.5	16.6	6.4	Gideon	19	2	C S Sæther, Tromsø
80 Ms Gåseggen	k	T	15	45.8	14.8	6.2	Bolind.	15	7	K Gamst m fl, Tromsø
81 Ms Ella	k	T	95	32.0	12.0	3.0	Hein	16	2	Anton Gamst, Tromsø
82 Mk Fakstind	it	T	17	65.5	18.5	7.5	Avance	60	3	Paul Andreassen, Tromsø
83 Ms Telma	kf	T	12	45.0	14.0	9.0	Bolind.	15	2	Karl Jørgensen, Tromsø
84 Må Bølgen	k	T	22	24.0	8.0	4.0	Børr	7	1	Ingebrigt Pedersen m fl, Tromsø
85 Mk Bjarne	kh	T	21	50.0	15.5	8.0	Bolind.	40	6	Ole Johansen m fl, Tromsø
86 Mk Svan	k	T	12	33.0	8.5	7.0	Bolind.	12	1	Sigurd Wintervold m fl, Tromsø
87 Ms Ruth II	t	T	15	60.2	20.5	8.7	Bolind.	65	1	Andr Agård, Tromsø

T-A. Andørja merkedistrikt.

1 Mk Norheim	kh	T	17	55.7	18.2	7.7	Bolind.	40	7	M H Laupstad, Anstad
2 Mk Sjøbrott	kh	T	23	52.0	16.0	8.0	Wichm.	40	5	E Kristiansen m fl, Igeland i Senja
3 Mk Glimt II	kh	T	08	47.8	16.2	7.3	Bolind.	25	5	H Arvesen, Engenes
4 Mk St Hans	kh	T	05	66.7	18.8	7.7	Grei	55	3	A Arvesens Enke, Engenes
5 Ms Agnes	kh	T	06	45.0	16.0	9.0	Bolind.	20	4	S M Haansen m fl, Engenes
6 Ms Havggen ²⁾	kh	T	06	50.8	15.6	7.5	Populær	25	4	E H Lynghaug m fl, Engenes
7 Mk Fram	kh	T	11	44.0	16.0	8.0	Bolind.	20	4	T Hansen m fl, Igeland i Senja
8 Ms Blonny	kt	T	07	44.0	15.0	7.0	Populær	25	1	J Kristiansen, Engenes
9 Ms Nor	kh	T	05	44.0	15.5	7.0	Bolind.	20	3	T Danielsen A, Anstad
10 Mk Viggo	kh	T	09	48.0	14.5	8.0	Bolind.	40	4	M Danielsen, Anstad
11 Mk Idun	kh	T	16	49.4	15.8	7.3	Bolind.	32	4	O Jenssen m fl, Anstad
12 Mk Helge	kh	T	15	52.4	18.1	7.3	Skandia	35	7	J Torleifsen m fl, Engenes
13 Ms Smart	k	T	18	34.0	10.0	5.0	Bolind.	15	0	A Mikalsen m fl, Anstad
14 Ms Samhold	kh	T	03	43.0	15.0	6.0	Bolind.	20	3	E Hansen m fl, Anstad
15 Mk Engenes	kh	T	07	51.0	16.0	8.0	Bolind.	32	5	H J Hansen, Engenes
17 Ms Nancy	k	T	06	46.0	14.0	7.0	Bolind.	25	9	J B Johansen, Anstad
18 Mk Marina	k	T	09	35.1	13.3	5.9	Bolind.	12	2	A Rikhardsen, Anstad
19 Mk Prins Olav	kh	T	12	45.9	16.8	7.7	Bolind.	25	4	E Kristiansen m fl, Igeland i Senja

1) Omb. 1925. 2) Omb. 1927.

T-A Andørja — T-B Balsfjord.

Farkostens nummer, art og navn	Anvendelse	Materiale	Byggeår	Lengde	Bredde	Dybde	Maskin, navn	Antall HK	F. & langstb.	Eierens (den korresponderende reders) navn og postadresse
1	2	3	4	5	6	7	8	9	10	11
20 Ms Elida	kh	T	02	48.0	16.0	6.0	Populær	25	5	J Arvesen, Engenes
21 Ms Wally	kh	T	06	46.0	16.0	9.0	Populær	25	5	A Nilsen m fl, Engenes
22 Ms Agny	kh	T	09	47.6	16.1	6.9	Bolind.	40	5	E Jensen, Anstad
23 Ms Familien	kh	T	12	45.0	16.0	6.0	Wichm.	25	4	K Berg, Anstad
24 Mk Fjeldvik	kh	T	16	52.3	17.2	7.2	Bolind.	40	5	N Nilsen m fl, Anstad
25 Mk Norkyn	kh	T	18	34.0	12.5	5.5	Bolind.	12	2	A Gabrielsen m fl, Anstad
26 Mk Fremad	kh	T	04	54.4	16.2	7.3	Bolind.	40	5	M Andreassen m fl, Igeland i Senja
27 Mk Nordhavet	h i k	T	15	64.0	19.0	8.1	Bolind.	60	6	N M Hartviksen, Anstad
28 Ms Svanen	kh	T	05	44.0	16.0	6.5	Rap	22	3	E Johansen m fl, Igeland i Senja
29 Ms Blomny	kh	T	09	48.6	16.7	7.5	Bolind.	25	4	O Danielsen m fl, Anstad
30 Mk Snetind	h i k	T	20	63.3	18.5	7.3	Bolind.	60	3	A Andreassen m fl, Anstad
31 Ms Anstad	kh	T	07	45.0	15.5	5.0	Bolind.	25	4	A Andreassen m fl, Anstad
32 Ms Blomny	kh	T	07	50.1	16.2	7.0	Skandia	30	4	M Madsen m fl, Anstad
33 Må Ulabrand	k f	T	20	24.5	8.0	3.2	Kampen	4	0	O Eriksen m fl, Årbostad
34 Må Nestor	k f	T	23	21.0	6.0	2.5	Sterk	4	0	Hjalmar Håkland, Engenes

T-AF. Astafjord merkedistrikt.

1 Mk Bjørnulf	kh	T	17	40.5	14.5	7.0	Bolind.	20	3	O Andreassen m fl, Tovik
2 Mk Valkyrien	kh	T	11	44.0	15.5	6.0	Bolind.	32	4	Markus Olsen, Grovfjord
3 Ms Svanen	kh	T	12	47.0	16.0	7.6	Bolind.	40	4	B Hansen m fl, Grovfjord
4 Mk Sjølun	kh	T	15	46.0	15.0	7.0	Wichm.	30	4	I Nilsen m fl, Tovik
5 Mk Anden	kh	T	06	44.0	14.5	7.0	Skandia	20	4	J A Thomassen m fl, Grovfjord
6 Må Brødrene	f k	T	17	32.0	10.0	3.0	Gideon	6	1	H Danielsen hustru m fl, Grovfjord
7 Mk Albin ¹⁾	h k	T	06	54.8	16.4	7.5	Wichm.	30	5	J Sørensen m fl, Tovik
8 Ms Heim	k t	T	09	45.0	14.0	6.0	Hein	26	3	H Nikolaisen m fl, Grovfjord
9 Mk Anden	kh	T	14	47.3	17.0	7.0	Bolind.	32	4	B Jensen m fl, Grovfjord
10 Mk Folkvang	kh	T	11	49.0	17.5	8.0	Wichm.	30	5	H Markussen m fl, Grovfjord
11 Mk Nordland	kh	T	09	48.0	15.0	6.5	Bolind.	20	5	H Dybvik m fl, Tovik
12 Ms Sneglen	k f	T	24	36.0	11.8	4.7	Dan	11	0	N Antonsen m fl, Grovfjord
13 Ms Fremad	kh	T	07	46.0	15.0	7.0	Bolind.	20	4	H Bertheussen m fl, Grovfjord
14 Mk Robert	h k	T	17	54.8	17.4	7.6	Bolind.	50	0	S Robertsen m fl, Grovfjord
15 Mk Torden- skjold	h k f	T	08	56.0	17.0	9.0	Bolind.	40	5	Ø Hansen m fl, Tovik

T-B. Balsfjord merkedistrikt.

1 Ms Valkyrien	k	T	14	44.3	16.0	7.3	Normo	30	4	Alfred Hansen, Tennes
2 Mk Trygve II	k	T	26	48.8	15.0	7.5	Wichm.	20	4	Kristian Pedersen, Tennes
3 Ms Aslaug	k	T	12	44.0	15.0	8.5	Alpha	14	3	N Nilsen m fl, Storsteinnes
4 Må Edny	k	T	16	33.0	11.0	4.5	Rap	9	0	E Jakobsen, Tennes
5 Mk Sjøliv	i k	T	15	48.6	17.0	8.5	Bolind.	25	7	N N Volla m fl, Nordkjotsbotn
6 Må Ruth	f k	T	26	21.0	6.5	3.0	Grei	4	0	Andr Pedersen, Tennes
7 Ms Veslemøy	k	T	13	37.0	13.0	6.0	Bolind.	12	2	H Kristiansen m fl, Storsteinnes
8 Mk Karant	k	T	25	39.0	14.0	6.0	Avance	20	4	Karl Brynjulfsen, Tennes
9 Mk Alm	k	T	26	46.0	15.4	7.4	Brunv.	40	5	Hemmingen m fl, Selses
10 Mk Havfuglen	k	T	17	40.0	14.0	6.0	Rap	12	3	S Mathisen, Nordkjotsbotn
11 Mk Moder	k	T	16	39.0	15.0	8.0	Rap	22	4	S Mathisen, Selses
12 Må Alpha	k	T	18	25.0	7.0	3.5	Alpha	3	0	S Josefsen m fl, Sandøyra
13 Mk Broder	k	T	22	42.0	13.5	7.0	Rap	25	4	H Hemmingsen m fl, Selses
14 Ms Agil	k	T	11	40.0	15.0	5.0	Gideon	14	3	O J Nilsen m fl, Laksvatn
15 Ms Klara	k	T	09	37.5	13.4	5.1	Alpha	6	2	J Johnsen m fl, Storsteinnes
16 Mk Anna	k	T	00	38.3	13.3	4.2	Kampen	12	1	A Johnsen, Storsteinnes
17 Mk Lundeper	k i	T	26	55.5	15.5	5.5	Avance	36	5	Lorents Olsen, Tennes
18 Ms Alma	k	T	03	31.0	11.0	6.0	Gideon	8	1	N A Andersen, Selses
20 S/å —	k	T	12	25.0	6.5	2.3	—	—	0	A Mortensen, Selses
21 Ms Sten	i k	T	05	44.5	15.5	6.3	Gideon	16	3	N Larsen, Laksvatn

1) Omb. 1919.

T-B Balsfjord — T-BG Berg.

Farkostens nummer, art og navn	Anvendelse	Materiale	Byggeår	Lengde	Bredde	Dybde	Maskin, navn	Antall HK	F. & fangstb.	Eierens (den korresponderende reders, navn og postadresse	11
											1
25 8/å —	k	T ?		32.0	8.0	1.8	—	—	—	0 K Karlsen, Tennes	
28 Mk Nordhavet	k	T 22		43.0	14.0	6.0	Rap	12	4	S Larsen, Svartnes i Balsfjord	
29 Må Håkon	k	T 17		18.0	4.7	2.2	C. Perf.	4	0	Hans As, Seljelvnes	
30 Må Seljelv	k	T 19		32.4	8.0	3.4	Grei	10	1	A Karlsen m fl, Seljelvnes	
31 Ms Skjoldmøen	ki	T 11		47.1	16.0	7.2	Populær	15	3	Arthur Antonsen, Sletmo	
32 Ms Lydia	k	T 07		44.3	14.0	7.2	Alpha	14	3	H Nilsen Sletta, Storsteinnes	
33 Mk Skandfer	ik	T 12		50.1	17.3	7.6	Bolind.	40	7	Oluf Olsen m fl, Malangseidet	
34 Ms Balsfjord	ki	T 11		54.2	17.8	8.7	Bolind.	20	6	M Mikkelsen, Nordkjosbotn	
35 Ms Revance	k	T 02		42.0	14.0	6.5	Rap	18	3	Berthel Nilsen, Nordkjosbotn	
36 Mk Terje	fk	T 22		40.0	12.4	6.0	Bolind.	12	2	H Hansen Holmen, Sandbakken	
37 Mk Ester	fk	T 22		40.0	13.5	6.5	Dan	12	3	E Johannesen, Sandbakken	
39 Ms Astrid	k	T 10		37.0	12.8	5.7	Kampen	10	2	J Hansen Rying, Selnes	
40 Ms Laila	ki	T 06		46.3	16.6	6.6	Bolind.	15	6	N A Nilsen m fl, Laksvatn	
41 Så Brovold	tk	T 09		42.0	13.0	7.0	—	—	0	Emil Brovold, Nordkjosbotn	
42 Må Øreten	f	T 19		26.0	8.5	5.0	Skandia	5	0	S Josefsen, Sandøyra	
43 Mk Anoline	ki	T 10		52.5	18.0	8.5	Rap	30	6	H Andersen m fl, Storsteinnes	
44 Mk Vårglimt	ik	T 17		60.0	17.7	8.4	Bolind.	65	3	A Hansen m fl, Svartnes i Balsfjord	
45 Mk Torden- skjold	ik t	T 85		65.3	17.7	8.6	Avance	60	3	S Hansen Holmen m fl, Selnes	
46 Mk Ragnar	k	T 24		42.0	14.5	7.5	Wichm.	20	4	Ole Hanssen, Tennes	
47 Ms Toralill ¹⁾	ki	T 12		47.3	15.7	6.7	Avance	36	6	N P Andersen, Selnes	
48 Mk Falken	k	T 16		32.0	10.0	5.0	Rap	12	0	J Johansen m fl, Sletmo	
50 Ms Dion	k	T 05		47.8	16.2	7.8	Dan	15	2	J P Andersen, Sletmo	
51 Mk Frank	k	T 25		42.0	13.7	5.0	Wichm.	25	4	S Hansen m fl, Tennes	
52 Ms Prøven	k	T 09		36.4	12.6	7.4	Alpha	14	0	B Korneliussen, Laksvatn	

T-BG. Berg merkedistrikt.

1 Mk Kvekk	kh	T 24		33.0	13.0	7.0	Bolind.	20	2	A Pedersen m fl, Hamn i Senja
2 Ms Agnes	hk	T 11		45.0	16.0	8.3	Bolind.	15	4	K. Heitmann, Straumsnes i Berg
3 Ms Hofsv	hk	T 10		41.3	14.0	7.0	Alpha	19	3	B Heitmann m fl, Straumsnes i Berg
4 Ms Margot	kh	T 20		30.0	10.5	5.0	Wichm.	10	1	H Tobiassen, Mefjordvær
5 Må Høken ²⁾	fk	T ?		27.0	8.0	4.0	Børr	6	0	J Eilertsen m fl, Bøvær i Senja
6 Må Sverre II	fk	T 20		28.0	8.2	3.4	Rap	6	0	Emil Knutsen, Mefjordvær
7 Må Torleif	fk	T 20		27.0	8.0	4.0	Rap	8	0	Ole Tobiassen, Senjehopen
8 Må Karl	fk	T 25		29.5	8.5	3.7	Grei	8	0	K Pettersen, Mefjordvær
9 Mk Bjørn	kh	T 14		34.0	12.5	7.0	Alpha	14	1	S Larsen, Solbakken, Skaland
10 Må Atlanta	fk	T 10		25.0	6.5	3.0	Waterm.	4	0	K Pettersen, Mefjordvær
11 Må Slire	fk	T 02		23.1	5.6	2.9	?	4	0	K Heitmann, Straumsnes i Berg
12 Mk Dagen	hk	T 25		43.0	13.5	7.5	Rap	12	0	N Hay, Strandby, Bøvær i Senja
13 Ms Brødrene	kh	T 08		33.0	12.0	5.5	Rap	12	0	A Hermansen, Skaland
14 Må Rap	fk	T 21		28.0	7.3	2.8	Rap	5	0	S N Esaiassen, Senjehopen
15 Må Fram	fk	T 13		27.0	7.0	3.0	Rap	5	0	Søren Eimarsen, Mefjordvær
16 Må Elsa ²⁾	fk	T ?		20.0	7.0	3.0	Wichm.	2	0	T Sørensen m fl, Ersfjord i Senja
17 Ms Prøven	fk	T 12		25.0	9.0	3.2	Grei	5	0	A Hermansen, Skaland
18 Må Lomen	fk	T 95		25.5	6.5	2.7	Waterm.	4	0	F Fredriksen, Bergsbotn
19 Ms Aiken	fk	T 08		43.0	16.0	6.0	Alpha	14	3	R Jakobsen m fl, Skaland
20 Må Håbet	fk	T 12		26.0	7.0	4.0	Grei	4	0	O Enoksen, Mefjordvær
21 Må Brødrene	fk	T 20		28.0	8.8	4.0	Rap	6	0	J Sørensen, Ersfjord i Senja
22 Må Brødrene	fk	T 09		22.0	5.5	3.0	Grei	4	0	J Sørensen, Skaland
23 Må Grei	fk	T 10		20.0	5.0	3.0	Grei	3	0	P L Bergsø, Hamn i Senja
24 Ms Lyra	fk	T 06		29.0	9.0	3.6	Rap	7	0	M Kristiansen m fl, Senjehopen
25 Må Lomen	fk	T 20		29.0	8.0	3.5	Rap	6	0	Berent Kristoffersen, Mefjordvær
27 Må Sjøfuglen	fk	T 06		25.0	6.5	2.5	Rap	4	0	H Hansen m fl, Senjehopen
28 Må Brødrene	fk	T 22		24.0	6.0	3.0	Børr	5	0	S J Sørensen, Ersfjord i Senja
29 Må Sjølund	fk	T 26		26.1	7.5	3.2	Rap	6	0	R O Skogland, Bergsbotn
30 Ms Jenny	hk	T 14		43.0	15.0	7.0	Heim	14	0	O Sørensen, Skaland
31 Må Kvik	fk	T 27		30.0	10.0	5.0	Rap	8	0	

Farkostens nummer, art og navn	Anvendelse	Materiale	Byggear	Lengde	Bredde	Dybde	Maskin, navn	Antall HK	F. & fangsstb.	Eierens (den korresponderende reders: navn og postadresse
1	2	3	4	5	6		8	9	10	11
32 Må Dønning ⁴⁾	f k	T ?		24.5	7.5	3.0	Rap	6	0	H Heitmann, Bergsbotn
33 Mk Erling	k h	T 26		40.5	13.5	7.0	Rap	20	0	H Hansen, Bøvær i Senja
35 Må Fram	f k	T 25		33.0	9.0	4.0	Bolind.	6	0	O Heitmann, Straumsnes i Berg
36 Ms Aktiv	k h	T 14		35.0	11.5	6.0	Alpha	11	1	O Hermansen, Bergsfjord
37 Må Haldis	f k	T 20		26.0	8.0	4.8	Rap	6	0	H Fredriksen, Skaland
38 Må Pila ²⁾	f k	T 19		27.0	8.0	4.0	Wichm.	6	3	S Heitmann m fl, Skaland
39 Må Alken	f k	T 11		23.0	6.5	4.0	C. Perf.	6	0	H Chr Vang, Skaland
40 Må Tryg	f k	T 07		23.7	6.4	2.5	Tryg	4	0	Sigurd Rikardsen, Ersfjord i Senja
41 Mk Borghild	h k t	T 21		37.0	13.5	7.3	Rap	22	0	O P Hay, Bergsbotn
43 Må Luten	f k	T 15		27.0	7.0	3.0	Børr	7	0	S Sørensen, Skaland
44 Ms Gjøa	h k	T 11		45.0	16.0	5.0	Alpha	14	5	Olaf Olsen m fl, Hamn i Senja
45 Må Skarven	k f	T 22		23.0	6.3	3.0	Børr	3	0	D Johansen, Ersfjord i Senja
46 Må Alken ³⁾	f k	T 12		24.8	6.5	4.4	Børr	3	0	Ole Vilsgård, Mefjordvær
47 Må Viking	f k	T 22		27.7	8.0	3.8	Børr	7	0	E Eriksen m fl, Mefjordvær
48 Må Børr	f k	T 02		25.5	6.4	2.5	Børr	3	0	H Hermansen, Bergsbotn
49 Mk Værlund	k h	T 20		38.4	14.0	8.0	Rap	20	2	K Eriksen m fl, Bergsbotn
50 Må Øivin	f k	T 23		26.5	8.5	3.8	Børr	5	0	Kristine Eriksen, Mefjordvær
51 Må Einar	f k	T 23		30.0	9.0	4.0	Rap	8	0	H Simonsen, Senjehopen
52 Må Brødrene	f k	T 23		27.0	8.0	3.5	Børr	6	0	E Sivertsen, Mefjordvær

T-BK Bjarkøy merkedistrikt.

1 Ms Kvernsund ⁴⁾	t	T ?		48.1	14.9	7.8	Skandia	30	0	O O Bornø, Bjarkøy
2 Må Valen	k f	T 04		33.7	9.3	2.6	Grei	4	0	K K Vestnes, Bjarkøy
3 Mk Mågen I	l	T 14		52.9	15.6	6.7	Rap	30	5	M Lauritsen, Bjarkøy
4 Ms Alfa	k f	T 13		42.0	14.7	7.0	Rap	22	3	K Kristiansen m fl, Lundenes i Senj.
5 Ms Fram	k f	T 18		37.0	12.5	4.0	Skandia	15	0	O Simonsen m fl, Bjarkøy
6 Ms Signe	k f t	T 14		40.0	12.5	5.8	Wichm.	20	2	N Markussen m fl, Bjarkøy
7 Ms Rama	k	T 09		46.0	15.0	7.0	Bergs.	28	4	P Struve, Sand i Senja
8 Må Kobbén	k f	T 10		32.0	7.4	4.0	Rap	5	0	E Olsen m fl, Bjarkøy
9 Ms Bauta	k f	T 10		39.0	12.5	9.0	Dan	10	2	J Tobiassen m fl, Skrolsvik
10 Må Parat	f	T 12		29.0	8.0	4.0	Grei	6	0	S Knutsen m fl, Bjarkøy
11 Mk Våg	t	T 20		48.0	12.0	4.5	Møring.	12	0	A Eidsnes & Co., Bjarkøy
12 Ms Rap	k f h	T 08		30.5	11.7	5.6	Rap	12	0	M Olsen m fl, Lundenes i Senja
13 Må Fram	k f	T 20		28.3	6.9	3.0	Fram	3	0	Jens Frantzen m fl, Bjarkøy
14 Ms Solid	k	T 15		42.0	13.5	6.0	Rap	25	2	Nils Hansen m fl, Meløyvær
15 Må Rap	k	T 14		32.0	8.4	2.9	Rap	5	0	Paul Olsen Flatøy m fl, Bjarkøy
16 Må Trygve	k f	T 08		21.0	5.5	3.5	Fix	3	0	Nils Isaksen, Skrolsvik
17 Må Sjøfuglen	f k	T 19		21.0	7.0	3.0	Fix	4	0	Alfred Paulsen, Skrolsvik
18 Ms Trygg	f k	T 17		37.0	12.5	4.5	Bolind.	15	0	Martinus Vestnes m fl, Bjarkøy
19 Må Fix	k f	T 09		27.0	7.8	3.6	Fix	5	0	H A Nilsen, Bjarkøy
20 Ms Frithjof	t	T 16		45.2	12.3	5.6	Rap	18	0	L L Heløe, Bjarkøy
21 Må Trond	k f	T 12		22.0	6.0	3.0	Favorit	6	0	I Johansen m fl, Skrolsvik
22 Må Leiken	k f	T ?		22.0	5.3	2.3	Fix	3	0	P Paulsen, Skrolsvik
23 Ms Dagny	k f	T 12		34.0	11.5	6.0	Bolind.	8	0	Oluf Hansen, Skrolsvik
24 Ms Walborg	k	T 11		48.0	16.0	8.0	Grei	35	4	Hans Johansen, Bjarkøy
25 Ms Norden skjold ⁵⁾	t	T ?		43.0	15.0	6.8	Grei	12	1	O M Klausen & Co., Bjarkøy
26 Ms Sælfjord	k h	T 10		48.4	17.0	8.0	Munkt.	30	4	J Andreassen m fl, Sand i Senja
27 Mk Baren	k	T 17		40.0	13.5	6.0	Hein	14	2	H Andreassen m fl, Sand i Senja
28 Mk Dovre	k h	T 16		36.0	12.0	5.0	Kampen	12	2	Henrik Andersen, Skrolsvik
29 Ms Gyda	k h	T 08		48.0	15.3	7.0	Alpha	36	4	B Andreassen m fl, Sand i Senja
30 Mk Lagssen	k	T 17		40.0	13.0	6.0	Alpha	12	2	R Andreassen m fl, Sand i Senja
31 Mk Glimt	t	T 10		44.0	12.0	6.5	Grei	16	1	Eivin Enoksen, Skrolsvik
32 Ms Polar	h k	T 07		34.0	12.5	5.0	Bolind.	10	2	A Nilsen, Skrolsvik
33 Må Brødrene	f	T 14		24.9	6.2	2.2	Bønes	3	0	Hans Veringsen m fl, Bjarkøy
34 Mk Liv	t	T 16		46.0	14.0	5.5	Rap	25	1	John Josefsen m fl, Skrolsvik
36 8/å —	f	T 84		24.0	6.0	2.0	—	—	0	G Frantsen, Bjarkøy
37 Må Blink	f	T 17		28.7	8.0	3.5	C. Perf.	8	0	O Olaisen m fl, Sand i Senja
39 Ms Nor	h k	T 12		37.0	14.0	4.8	Alpha	14	0	H Hansen m fl, Meløyvær

T-BK Bjarkøy — T-D Dyrøy.

Farkostens nummer, art og navn	1	2	3	4	5	6	7	8	9	10	11
		Anvendelse	Materialie	Byggeår	Lengde	Bredde	Dybde	Maskin, navn	Antall HK	F. & fangstb.	Eierens (den korresponderende reders; navn og postadresse)
40 Må Ternen	h	T	17	20.0	4.5	3.0	Fix	3	0	B Benjaminson, Skrolsvik	
41 8/å —	f	T	90	28.0	6.0	2.0	—	—	0	A Jakobsen, Bjarkøy	
42 8/å Krabben	f	T	01	22.0	5.5	2.0	—	—	0	J Pedersen, Bjarkøy	
43 Må Lille Grei	f	T	14	21.0	6.0	3.0	L. Grei	4	0	J Kristiansen, Sand i Senja	
44 Mk Petter	h	T	17	40.0	13.0	6.0	Alpha	14	2	J Pettersen m fl, Sand i Senja	
45 Må Rolf	f	T	19	23.2	6.4	1.6	Fix	3	0	L I Finjord m fl, Skrolsvik	
46 Må Osan	f	T	20	31.0	10.0	4.0	Populær	8	0	L M Jakobsen m fl, Meløyvær	
47 8/å Nanna	f	T	16	31.0	10.0	4.0	—	—	4	Kr Lorentsen m fl, Bjarkøy	
48 Mk Wigør ¹⁾	lt k	T	?	47.2	15.8	6.5	Populær	30	0	Kr Lorentsen m fl, Bjarkøy	
49 8/å Gubben	fk	T	00	24.0	6.0	2.1	—	—	0	S Enoksen, Bjarkøy	
50 Må Travali	fk	T	19	19.5	5.6	3.0	Grei	4	0	Th Tobiassen m fl, Skrolsvik	
51 Må Sport ²⁾	fk	T	?	25.5	6.4	3.2	?	?	4	R Pettersen, Sand i Senja	
52 Må Teisten	kt	T	18	26.0	8.0	4.0	Special	6	0	Kr Brox, Bjarkøy	
53 Mk Gråvargen ³⁾	htk	T	10	47.5	14.2	9.0	Wichm.	20	4	R Skoglund m fl, Skrolsvik	
54 Må Rappen	t	T	21	29.5	9.0	3.0	Rap	6	0	A Erlandsen, Bjarkøy	
55 Ms Klara	fk	T	14	34.0	12.0	7.0	Alpha	11	2	J Lyngø, Bjarkøy	
56 Må Terje Viken	fk	T	16	28.0	8.5	3.0	Hein	5	0	N Nilsen m fl, Skrolsvik	
57 Må Rolf	kf	T	09	22.0	6.5	3.5	?	?	4	J Josefsen, Skrolsvik	
58 Må Spurven	kf	T	22	21.0	6.0	3.0	Fix	5	0	Emil Stokmo, Skrolsvik	
59 Må Emden	f	T	15	27.0	6.0	3.0	Danette	4	0	Simon Vollan, Bjarkøy	
60 Må Pilk	fk	T	20	23.0	7.0	3.5	Fix	4	0	P R Hansen m fl, Bjarkøy	
61 Må Frøy	t	T	12	20.0	5.0	3.0	Grei	3	0	A Arnesen, Skrolsvik	
62 Ms Mary	th	T	20	56.7	17.4	6.4	Drott	36	0	W Erntsen, Bjarkøy	
63 Må Glunten	kf	T	16	31.0	8.0	3.3	Dan	4	0	H Jenssen m fl, Bjarkøy	
64 Må Grei	f	T	10	23.0	6.2	2.4	Grei	4	0	B Granås, Bjarkøy	
65 Mk Aktiv	k	T	12	35.0	11.5	5.0	Aktiv	8	1	L Limløkken m fl, Skrolsvik	
66 Må Fiks	f	T	24	22.0	6.0	2.5	Fix	3	0	Nath. Nilsen, Bjarkøy	
68 Må Børr	f	T	14	29.0	8.0	3.5	Børr	6	0	J Frostad, Skrolsvik	
69 Mk Viktor	lk	T	09	52.0	15.0	7.5	Alpha	22	5	Dankert Jensen m fl, Bjarkøy	
72 Må Esteggen	f	T	26	24.0	8.0	4.0	Atlanta	4	0	Julius Bratsli, Meløyvær	
73 Må —	fk	T	27	29.0	8.0	4.0	Rap	6	0	H Hansen m fl, Bjarkøy	
74 Må Thor	f	T	?	24.0	6.0	4.0	Fix	4	0	Artur Sivertsen, Skrolsvik	

T-D. Dyrøy merkedistrikt.

1 Ms Mø	k	T	06	46.0	16.0	8.0	Grei	26	4	A Paulsen m fl, Langhamn
2 Mk Solbergfjord	k	T	12	40.0	14.0	4.5	Rap	20	3	P Johnsen m fl, Skogshamn
3 Ms Dyrøysund	k	T	07	52.5	16.4	6.8	Grei	35	4	Arnoldus Karlsen m fl, Dyrøyhamn
4 Mk Borg I	k	T	17	51.2	17.2	8.2	Bolind.	40	5	B Jørgensen m fl, Langhamn
5 Må Marry ⁴⁾	k	T	18	28.0	4.5	3.5	Favorit	6	0	O Hansen Myrlund, Langhamn
6 Mk Knap	k	T	14	37.0	13.5	5.2	Bolind.	15	2	P Hals Framesen m fl, Langhamn
7 Mk Hals	h k	T	15	49.0	17.0	7.5	Populær	30	5	Mikal Johnsen m fl, Dyrøyhamn
8 Ms Irma	k	T	06	46.0	16.0	8.0	Bolind.	25	4	P Eilertsen m fl, Langhamn
9 Ms Dona	k	T	05	45.0	15.4	8.0	Grei	26	4	Kr. Mathisen m fl, Skogshamn
10 Mk Edna	k	T	25	49.0	16.7	8.5	Bolind.	32	6	P M Vinje m fl, Dyrøyhamn
11 Ms Helga	k	T	09	46.0	16.5	7.0	Grei	26	4	E Eilertsen, Langhamn
12 Ms Dyrøy	k	T	11	48.0	16.2	7.7	Munkt.	45	4	S Sivertsen, Langhamn
14 Mk Brodd II	h k	T	16	49.6	16.8	7.1	Bolind.	32	6	I Ingebrigtsen m fl, Skogshamn
15 Mk Holm	ki	T	17	57.3	18.4	8.3	Avance	44	4	J Strøm m fl, Langhamn
16 Mk Breitinn	h k	T	18	50.2	16.8	7.2	Wichm.	40	5	J Eliassen m fl, Kastneshamn
17 Må Pålsvjord	k	T	23	28.0	8.0	4.0	Tenfvjord	3	0	Kaurin Sørfjord, Kastneshamn
18 Mk Leiken	k	T	09	47.9	15.7	7.1	Bolind.	25	4	Eivind Hegge m fl, Kastneshamn
19 Ms Freidig	k	T	07	45.0	15.8	7.5	Grei	26	4	B Meyer Paulsen, Langhamn
20 Må Snorre ⁵⁾	fk	T	19	28.0	6.2	3.2	Saffle	5	0	J Bergheim, Brøstadbotn
21 Ms H Dyrøy	kh	T	10	49.9	17.1	7.6	Bolind.	32	6	M Hind m fl, Dyrøyhamn

1) Omb, 1918. 2) 3) Omb, 1922. 4) Omb, 1921. 5) Omb, 1925.

T-D Dyrøy — T-G Gratangen.

Farkostens nummer, art og navn	Anvendelse	Materiale Byggeår	Lengde	Bredde	Dybde	Maskin, navn	Antall HK	F. & fangsstb.	Eierens (den korresponderende reders, navn og postadresse
1	2	3 4	5	6	7	8	9	10	11
23 Må Snøg	f k	T 20	23.0 7.0	3.2	Fix	7	0	0	H Hansen m fl, Kastneshamn
24 Mk Bauta	k	T 26	49.0 17.0	8.4	Bolind.	40	5	0	Rignal Nilsen m fl, Dyrøyhamn
25 Må Tor	k f	T 33	22.0 5.0	2.5	Fix	3	0	0	Th Pedersen m fl, Kastneshamn
26 Ms Kitty	k	T 04	47.5 15.5	6.5	Bolind.	32	4	0	H Jensen m fl, Seljestad pr. Harstad
27 Må Mågen	f	T 25	21.0 7.0	3.5	Grei	3	0	0	Peter Pedersen, Brøstadbotn
28 Ms Havfruen	k	T 09	45.0 16.0	6.7	Bolind.	25	4	0	B Olsen m fl, Finnlandsneset
30 Ms Vega	k	T 12	41.0 14.5	6.0	Bolind.	20	3	0	O Broks Hundstrand m fl, Kastnesh.
31 Mk L Aud	k	T 01	46.7 15.3	5.2	Alpha	36	5	0	B Jensen, Dyrøyhamn
32 Må Rap	f	T 20	25.0 7.0	3.0	Fix	5	0	0	Dankert Kastnes, Kastneshamn
33 Mk Kometen	k	T 17	49.6 17.0	7.8	Bolind.	40	5	0	S Nikolaisen, Kastneshamn
35 Ms Deka	k	T 05	48.4 16.0	8.0	Alpha	36	5	0	M Heitmann m fl, Dyrøyhamn
36 Ms Kvik	k	T 00	48.0 15.4	8.0	Levahn	32	5	0	J Jensen, Dyrøyhamn
38 Ms Skolma	k	T 09	47.0 16.0	7.0	Alpha	28	4	0	J P Hindberg, Brøstadbotn
39 Ms Stella	k	T 03	34.0 10.0	4.5	Dan	6	1	0	A Tobiassen, Kastneshamn
40 Mk Gisund	k	T 15	51.3 17.3	7.3	Bolind.	40	5	0	L Danielsen m fl, Langhamn
41 8/å —	k	T 00	32.0 6.0	3.0	—	—	0	0	Joh Ingebrigtsen, Brøstadbotn
42 6/å —	f	T 99	17.0 4.0	3.0	—	—	0	0	J Pedersen Laslet, Kastneshamn
44 Må Sølfest	f	T 14	20.0 5.5	3.5	Fix	4	0	0	J Jensen, Dyrøyhamn
49 Må Part	k	T 21	25.0 7.0	4.0	Hjelset	5	0	0	S Kristensen m fl, Kastneshamn
50 Ms Rap	k	T 14	37.0 12.0	6.0	Grei	12	2	0	Anton Olsen, Langhamn
51 Mk Alf	k	T 17	32.0 11.5	6.0	Bolind.	10	2	0	J Nikolaisen, Kastneshamn
52 Mk Løkvoll	k	T 20	48.6 16.9	7.3	Avance	44	5	0	T Torgersen m fl, Dyrøyhamn
53 Mk Barden	k	T 25	39.4 14.0	7.0	Munkt.	28	4	0	Albert Isaksen m fl, Skogshamn
54 Må Mågen	k	T 24	28.0 7.0	3.4	Tenfj.	4	0	0	J Nygård, Langhamn
55 8/å —	k	T 09	25.0 5.0	3.0	—	—	0	0	N Hansen, Dyrøyhamn
56 Mk Brunvoll	k	T 26	47.0 15.4	7.4	Brunv.	48	5	0	Sigurd Isaksen m fl, Skogshamn

T-G. Gratangen merkedistrikt.

1 Mk Arstein	k h	T 14	45.8 14.9	7.1	Bolind.	25	5	0	John Mikkelsen m fl, Arstein
2 Mk Sneland	hit	T 92	71.1 20.6	8.2	Avance	60	3	0	H Jenssen m fl, Foldvik
3 Mk Avance III	kh	T 12	48.3 15.5	7.0	Bolind.	40	4	0	M Ingebrigtsen m fl, Foldvik
4 Ms Aktiv	kh	T 10	49.0 15.5	5.0	Levahn	32	4	0	R Schjelderup m fl, Hilleshamn
5 Mk Stance	kh	T 17	33.0 14.0	6.0	Bolind.	20	3	0	J Rokknes, Arstein
6 Mk Saltdalingen	ikh	T 18	69.0 19.6	8.4	Avance	70	4	0	Mikal Nilsen, Foldvik
7 Må Pilen	kf	T 08	23.0 5.0	3.0	Eide	4	0	0	Emil Jenssen, Arstein
8 Ms Østerisen	khi	T 10	50.7 16.8	6.8	Bolind.	20	8	0	B Eilewsen m fl, Arstein
9 Mk Ravnen	hki	T 16	53.4 17.4	7.6	Bolind.	40	3	0	Oluf Mikalsen m fl, Foldvik
10 Må Veiding	fk	T 19	23.0 7.0	3.5	Rap	4	0	0	T Tollefsen m fl, Hesjeberg
11 Mk Sleipner	kh	T 14	47.0 14.0	7.4	Bolind.	15	3	0	M Hansen m fl, Myrlandshaugen
12 Ms Dagny	kh	T 10	41.0 14.5	8.0	Wichm.	20	3	0	John Johnsen, Gratangsbotn
13 Ms Albatros	kh	T 07	48.0 15.0	6.0	Bolind.	25	4	0	Arnt Johnsen m fl, Foldvik
14 Mk Øistein	kh	T 15	38.0 14.0	5.5	Bolind.	15	2	0	O Johnsen m fl, Foldvik
15 Ms Indland	kh	T 07	45.0 15.0	7.0	Populær	25	4	0	K Sørensen m fl, Myrlandshaugen
16 Mk Teistevold	khi	T 16	55.9 18.1	8.2	Bolind.	50	4	0	Johan Mikkelsen, Foldvik
17 Mk Trygvason ¹⁾	kh	T 97	47.0 13.5	7.0	Bolind.	20	5	0	Johan Mikkelsen, Foldvik
18 Mk Brand	kh	T 11	40.3 14.4	7.1	Finnøy	27	4	0	R Bertheussen m fl, Myrlandshaugen
19 Mk Gratangen ²⁾	kh	T 03	46.0 14.6	7.2	Populær	25	4	0	K Bjørkli m fl, Arstein
20 Mk Havbrot	hki	T 17	70.6 19.7	8.7	Bolind.	80	7	0	J Lind Johansen m fl, Arstein
21 Mk Selsvik	kh	T 12	50.0 15.5	6.4	Bolind.	32	4	0	K Andreassen, Arstein
22 Må Sjøfart	kf	T 23	27.0 7.0	4.0	Rap	6	1	0	Martin Karlsen, Gratangsbotn
23 Mk Corona	kh	T 16	48.0 15.5	7.0	Dan.	21	5	0	H Markussen m fl, Myrlandshaugen
24 8/å Jenny	kf	T 13	37.0 11.0	5.0	—	—	4	0	Hålogalandske D/S, Foldvik
25 8/å Asora	fk	T 13	37.0 11.0	5.0	—	—	4	0	Hålogalandske D/S, Foldvik
26 Må Elefant	fk	T 25	25.0 7.0	3.5	Elefant	6	1	0	H Hansen m fl, Foldvik
27 Mk Brødre	k	T 15	36.0 13.0	6.4	Populær	16	3	0	N Andreassen m fl, Hilleshamn

1) Omb. 1911. 2) Omb. 1926.

T-G Gratangen — T-HG Helgøy.

Farkostens nummer, art og navn	Anvendelse	Materiale	Byggetår	Lengde	Bredde	Dybde	Maskin, navn	Anfall HK	F. & fangstb.	Eierens (den korresponderende reders) navn og postadresse
28 Mk Barvin	ih k	T08	63.0	16.8	7.7	Bolind.	30	2	Karl Berteussen, Foldvik	
29 Mk Godøy	kh	T25	36.2	13.8	5.6	Avance	18	3	J M Schelderup m fl, Hilleshamn	
30 Ms Fuglen	kh	T06	42.5	14.3	4.9	Bolind.	15	3	M Ursin, Myrlandshaugen	
31 Mk Solo	kh	T ?	45.7	16.3	6.7	Bolind.	40	4	D Johansen m fl, Foldvik	
32 Mk Britania I	kh	T13	54.0	16.5	8.0	Bolind.	40	5	G Sørensen m fl, Foldvik	
33 8/å —	fk	T16	27.1	6.7	3.0	—	—	0	B Eilewsen, Arstein	
34 Så Hilleshamn	kf	T11	28.0	10.0	4.3	—	—	0	S Hartviksen, Hilleshamn	
36 Mk Lance ¹⁾	kh i	T16	59.2	17.3	6.6	Bolind.	60	8	A Nilssen Laberg m fl, Foldvik	
37 Mk Dyrstad	kh	T15	46.4	16.2	7.6	Bolind.	32	5	A Pedersen m fl, Foldvik	
38 Mk Teisten	kh	T99	51.0	15.5	6.0	Hein	24	1	E A Pedersen, Gratangsbøtn	
39 Ms Gyda	kh	T08	46.0	16.0	7.5	Bolind.	20	4	J Eidissen, Hesjeberg	
40 8/å Svortebek	f	T ?	25.0	10.0	3.5	—	—	4	Joh Olsen m fl, Foldvik	
41 Mk Løvdal	kh	T16	47.0	15.0	7.6	Alpha	24	4	K Kristianssen m fl, Myrlandshaugen	
42 10/å —	kf	T02	32.2	7.2	2.2	—	—	0	M H Dalås, Myrlandshaugen	
43 Mk Vegar ²⁾	kh	T10	52.0	16.0	7.0	Finnøy	35	5	E Pedersen m fl, Gratangsbøtn	
44 8/å —	fk	T08	20.0	5.0	1.7	—	—	0	H Johansen, Gratangsbøtn	
45 Mk Noris	h i k	T17	66.0	19.1	8.5	Bolind.	65	3	J Torbergesen, Gratangsbøtn	
46 8/å —	kf	T97	22.0	5.0	1.8	—	—	0	Hans Olsen, Foldvik	
47 8/å —	fk	T08	20.0	5.0	1.7	—	—	0	P Arntsen, Gratangsbøtn	

T-HG. Helgøy merkedistrikt.

1 Ms Skagesund	kf	T13	35.0	12.0	5.5	Bolind.	15	3	Alfred Jensen, Mikkelvik
2 Mk Stormfuglen	k	T16	39.5	13.5	7.0	Alpha	14	3	H Kristiansen, Helgøy
3 Ms Tordis	kh	T10	47.0	16.0	7.0	Stabil	20	3	Max Figenschou m fl, Helgøy
4 Mj Lyna	t	T14	48.0	15.5	5.0	Populær	16	1	I Figenschou, Helgøy
5 Ms Julia	fk	T14	25.5	8.2	3.8	Heros	4	1	O Martinsen, Mikkelvik
6 Ms Urd	kh f	T17	34.5	11.3	4.4	Bolind.	20	2	U W Hansen, Mikkelvik
7 Ms Enigheten	kf	T13	39.3	13.3	7.0	Heros	15	2	Alfred Hansen, Mikkelvik
8 Ms Sofie	kh	T05	44.0	15.4	7.2	Bolind.	10	3	H Hansen m fl, Helgøy
9 Mk Helgøy	kt	T17	46.2	16.9	6.5	Avance	36	4	O Hansen m fl, Helgøy
10 Må Trygve	fk	T19	35.0	11.0	4.0	Hein	7	1	E Bårdsen m fl, Vannøy-Kammen
11 Ms Dukkan ³⁾	f	T ?	24.0	8.0	4.0	Danette	6	1	Nils Olsen, Torsvåg
12 Mk Bryteren	k	T16	38.5	12.5	7.0	Gamma	18	2	L Figenschou m fl, Mikkelvik
13 Ms Stjerne	h k	T13	51.9	17.4	7.6	Avance	30	4	H M Sørensen m fl, Mikkelvik
15 Ms Dæv	t k	T07	46.5	16.2	7.0	Stabil	20	4	A E Figenschou, Helgøy
16 Ms Dania ⁴⁾	k	T09	36.0	13.5	6.0	Hein	10	2	J Mikalsen m fl, Torsvåg
18 Mk Snøgg	kf	T26	27.5	8.0	4.5	Rap	8	1	W Figenschou, Vannøy-Kammen
19 Mk Arnulf	k	T21	42.5	13.5	7.0	Rap	12	3	Johan Mikalsen, Torsvåg
20 Ms Brødrene	k	T06	50.4	15.6	6.7	Alpha	20	4	E Sørensen m fl, Skogsfjord
21 Ms Hanna	k	T18	33.0	12.3	6.0	Dan	8	1	Nils Nilsen, Skogsfjord
22 Ms Neptun ⁵⁾	h k	T08	38.0	15.0	6.5	Bolind.	15	5	Hans Sørensen, Torsvåg
23 Må Heimen	fk	T19	28.5	8.5	4.0	Hein	5	0	Sivert Sørensen, Torsvåg
24 Må Signe	fk	T19	29.0	9.0	4.0	Heros	4	0	William Kristiansen, Torsvåg
25 Mk Ragnar	h k	T15	42.0	15.0	6.0	Bolind.	15	3	S Benjaminsen m fl, Torsvåg
26 Må Pilen	kf	T09	22.0	6.0	2.5	Fix	3	0	O Nilsen, Helgøy
27 Må Arne	kf	T20	24.0	7.5	3.5	Rap	4	0	I K Pedersen, Mikkelvik
28 Ms Brødrene	kf	T15	28.0	9.0	4.5	Karm	5	1	Nicolai Larsen, Torsvåg
29 Ms Anna	ki	T07	47.0	16.3	7.7	Alpha	12	5	Lauritz Benonisen, Skogsfjord
30 Ms Kjækk	k	T11	35.0	12.0	5.0	Dan	10	0	I Rasmussen m fl, Torsvåg
31 Ms Aslaug ⁶⁾	k	T09	37.0	13.3	5.3	Rap	15	2	T Figenschou m fl, Helgøy
32 Ms Tor	k	T18	24.0	7.0	3.3	Grei	5	1	Anders Johnsen, Torsvåg
33 Må Prøven	k	T98	25.0	6.5	2.8	Sleipner	5	0	A Johannessen, Mikkelvik
34 Må Lomen ⁷⁾	fk	T17	24.0	7.5	4.0	Populær	4	0	H Raste, Helgøy
35 Må Prøven	f	T12	30.0	9.0	4.0	Rap	6	1	S Karlsen m fl, Helgøy
36 Må Avance	kf	T18	29.0	9.0	4.5	Grei	10	1	J Henriksen, Mikkelvik
37 Må Grei	fk	T19	28.0	7.0	3.0	Avance	6	0	R Nilsen m fl, Mikkelvik
38 Må Tryg	kf	T16	30.0	9.0	5.0	Bolind.	8	0	L Idrupsen m fl, Mikkelvik

1) Omb. 1925. 2) Omb. 1927. 3) Omb. 1920. 4) Omb. 1915. 5) Omb. 1914. 6) Omb. 1926. 7) Omb. 1921.

T-HG Helgøy — T-HS Hillesøy.

Farkostens nummer, art og navn	Anvendelse	Materiale	Byggeår	Lengde	Bredde	Dybde	Maskin, navn	Antall HK	F. & fangsstb.	Eierens (den korresponderende reders) navn og postadresse
1	2	3	4	5	6	7	8	9	10	11
39 Ms Mira	k	T	16	30.0	10.0	5.0	Bolind.	8	1	M Olaisen, Mikkelvik
40 Må Livlig	fk	T	15	28.0	9.0	3.5	Skandia	5	1	L Pedersen, Mikkelvik
41 Må Enigheten ¹⁾	kf	T	16	28.0	9.0	2.5	Rap	6	0	Annatan Pedersen, Mikkelvik
42 Ms Leif	kf	T	15	28.0	8.5	3.5	Rap	5	0	M Hansen Futjord, Mikkelvik
43 Må Håpet	kf	T	22	30.0	9.5	4.0	Rap	6	0	L Johannesen, Mikkelvik
44 Ms Ester	kh	T	15	32.0	11.0	6.0	Alpha	8	0	E Lorentzen, Dáfjord
45 M Karlsøy	fk	T	23	32.0	9.0	5.0	Grei	7	1	J Nakstad, Helgøy
47 Må Terje	fk	T	23	26.0	7.0	4.0	Danette	4	0	A Sørensen, Helgøy
48 Mk Havglimt	fk	T	14	32.0	12.5	7.0	Finnøy	18	4	A Andersen m fl, Vannøy-Kammen
49 S/A —	fk	T	05	21.5	6.0	2.5	—	—	0	E Pedersen, Torsvåg
50 Mk Kompis	kf	T	16	29.0	9.5	4.3	Bolind.	10	1	Tiller Jakobsen m fl, Torsvåg
51 Ms Futt	fk	T	17	26.0	8.0	4.0	Gideon	6	1	Hedløy Johannesen, Mikkelvik
52 Ms Prøven	kf	T	25	28.0	9.8	3.0	Bolind.	12	1	Willip Johansen, Torsvåg

T-HS. Hillesøy merkedistrikt.

1 Mk Havur	kf	T	25	42.5	13.5	6.5	Bolind.	25	3	R Karlsen m fl, Botnhamn
2 Mk Brødrene	hk f	T	13	35.0	11.0	7.0	Gideon	11	1	L Johannesen m fl, Botnhamn
3 Ms Edø	kh	T	11	47.6	15.4	8.4	Levahn	32	4	H Salamonsen m fl, Sommarøy i S.
4 Må Plaga	f	T	17	18.8	5.5	2.5	Trums	4	0	K Ludviksen, Sommarøy i Senja
5 Må Grei	kf	T	19	25.0	7.5	3.5	Grei	4	0	J Olsen, Laukvik i Senja
6 Ms Forsøg	hk	T	11	39.4	13.7	6.4	Rap	22	2	I Kristiansen m fl, Sommarøy i S. ja
7 Mk Agot ²⁾	k	T	12	41.0	13.5	7.0	Skandia	15	0	H Karlsen m fl, Botnhamn
8 Ms Bølgen	kh	T	13	35.8	12.4	6.5	Finnøy	22	0	M Johannesen, Botnhamn
9 Ms Loyal	kh	T	07	46.2	17.0	8.0	Bolind.	30	4	A Olufsen m fl, Botnhamn
10 Må Hein	fk	T	12	30.0	8.0	3.7	Hein	4	0	D Hansen m fl, Botnhamn
11 Må Ojaf	kf	T	08	22.5	6.3	2.6	Waterm. ³⁾	4	0	B Toresen, Øyfjordvær
12 Må Torvald	kf	T	12	26.5	6.6	2.8	Waterm. ³⁾	4	0	B Toresen, Øyfjordvær
13 Må Skreien	kf	T	24	27.5	6.0	2.6	C. Perf.	4	0	L Iversen, Øyfjordvær
14 Må Brødrene	kf	T	14	21.0	5.4	2.3	Waterm.	4	0	B Tølløfsen, Øyfjordvær
15 Må Perlen	kf	T	12	26.0	7.0	3.0	Waterm. ⁴⁾	4	0	Johan Hansen, Øyfjordvær
16 Må Rap	kf	T	15	21.5	5.5	2.5	Waterm. ⁴⁾	4	0	Johan Hansen, Øyfjordvær
17 Må Ingeborg	kf	T	13	28.0	6.0	3.0	Waterm.	4	0	J Martinsen m fl, Husøy i Senja
18 Ms Prøven	k	T	25	36.0	12.0	5.0	Rap	15	0	Ludvik Iversen m fl, Øyfjordvær
19 Må Sælen	k	T	25	25.5	6.4	4.8	Rap	4	0	Haugen Larsen, Røstholmen
20 Må Anny	kf	T	25	21.5	6.2	2.7	Waterm.	4	0	Håkon Ingvardsen, Øyfjordvær
21 Mk Delfin	k	T	14	37.0	13.0	7.0	Union	20	0	M Rasmussen, Brensholmen
22 Mk Aktiv	k	T	15	30.5	11.5	5.0	Hein	12	0	J Kristiansen m fl, Rakvik
23 Må Vaterman ⁵⁾	kf	T	?	22.4	6.3	2.9	Goahead	4	0	J Kristiansen, Rakvik
24 Mk Øystein	k	T	17	39.0	13.0	6.5	Wiehm.	20	0	L Rasmussen m fl, Brensholmen
26 Ms Skandfer	f	T	03	30.0	8.0	5.0	Gideon	10	0	S J Sørensen, Øyfjordvær
27 Mk Nordal	kf	T	17	37.0	12.0	5.0	Skandia	18	1	Hilbert Karlsen m fl, Botnhamn
28 Må Prøven	kf	T	20	22.3	6.4	2.4	Waterm. ⁶⁾	4	0	P Pedersen, Øyfjordvær
29 Må Stappes	kf	T	15	27.3	6.8	2.6	Waterm. ⁶⁾	4	0	P Pedersen, Øyfjordvær
30 Ms Erna	kh	T	17	39.0	13.0	9.0	Rap	18	2	E Eidem m fl, Sommarøy i Senja
31 Ms Merkur ⁷⁾	k	T	?	33.0	12.0	6.5	Rap	18	1	R Brox m fl, Tulleng
32 Mk Krigeren	k	T	17	37.0	13.0	7.0	Helseth	30	0	Johan Edvardsen m fl, Tulleng
32 Mk Krigeren	k	T	17	37.0	13.0	7.0	Hein	16	0	H Rasmussen, Brensholmen
33 Må Fremtiden	kf h	T	02	26.0	7.0	2.9	Ferro ⁸⁾	4	0	I Nilsen, Øyfjordvær
34 Må Forsøget	kf	T	04	20.0	5.2	2.5	Ferro ⁸⁾	4	0	I Nilsen, Øyfjordvær
35 Mk Trygve	k	T	14	36.6	12.0	5.6	Bolind.	15	0	T Torgersen m fl, Botnhamn
36 Ms Lyn	t	T	15	41.0	12.5	6.0	Gideon	10	0	J Jakobsen m fl, Sommarøy i Senja
37 Må Lax	t	T	17	20.0	5.6	3.0	C. Perf.	4	0	S H Hustad, Laukvik i Senja
39 Må Brødrene	kf	T	10	20.0	5.5	2.5	Waterm.	4	0	H Edvardsen, Øyfjordvær
40 Ms Eidsvold	kh	T	00	46.2	15.0	6.7	Alpha	12	3	H Lorentsen m fl, Botnhamn
41 Ms Nancy	k	T	14	37.3	13.0	6.5	Alpha	14	1	S Olufsen m fl, Botnhamn
42 Mk Albatros	kh	T	04	48.9	15.9	5.3	Helseth	30	3	H Svendsen m fl, Botnhamn
43 Ms Kanny	kf	T	10	33.0	12.0	5.0	Hein	9	1	H Pedersen, Buvikvoll

1) Omb. 1925. 2) Omb. 1918. 3) 4) 6) 8) Benyttes vekselvis i begge båter. 5) Omb. 1915. 7) Omb. 1911.

T-HS Hillesøy.

Farkostens nummer, art og navn	Anvendelse	Materiale	Byggeår	Lengde	Bredde	Dybde	Maskin, navn	Antall HK	F. & fangstb.	Eierens (den korresponderende reders) navn og postadresse
1	2	3	4	5	6	7	8	9	10	11
44 Må Galop	f	T	16	28.0	7.0	3.0	Ferro	4	0	K Toftene m fl, Øyfjordvær
45 Må Brødrene	f	T	?	20.0	5.5	2.5	C. Perf.	4	0	A Iversen m fl, Øyfjordvær
46 Må Rosa	k f	T	22	30.0	9.0	4.0	Finnøy	8	0	O Jakobsen, Laukvik i Senja
47 Ms Gudrun	k	T	11	42.0	16.0	10.0	Bolind.	12	3	J Johannesen m fl, Sjøtun
49 Mk Anne	k	T	16	35.1	13.7	5.7	Rap	20	1	F Johansen m fl, Rekvik
51 Må Børen	f	T	23	24.5	8.0	4.5	Børr	6	0	H J Nilsen, Tulleng
52 Må Helga	k f	T	22	27.0	6.5	2.5	Waterm.	4	0	B Tollefsen, Øyfjordvær
53 Må Smart	k f	T	26	23.0	7.0	3.0	Skandia	4	0	H Johansen m fl, Henrikvik
54 Må Demin	f	T	19	18.0	4.0	2.0	Arrow	2	0	A Johansen, Tussøy
55 Må Kondoren	k f	T	15	26.0	7.0	3.0	Waterm.	4	0	A Bertheussen, Øyfjordvær
56 Ms Alma ¹⁾	k	T	13	37.6	13.4	6.4	Rap	20	2	P Nilsen m fl, Sjøtun
57 Mk Mågen	k	T	19	37.0	13.2	6.3	Rap	20	1	P Hansen Minde, Sjøtun
58 Må Helsæth	k f	T	22	27.0	8.0	3.5	Helseth	6	0	M Sørensen m fl, Botnhamn
59 Ms Storma	f k	T	09	34.0	12.0	7.0	Alpha	11	1	Alfon Andersen m fl, Buvikvoll
60 Mk Katfjord	h t	T	11	45.9	16.5	6.2	Bolind.	20	4	P M Antonsen m fl, Sjøtun
61 Ms Agna	k	T	12	28.0	7.0	5.0	Rap	7	0	Elberg Moe, Sjøtun
62 Må Pann	f	T	13	27.3	7.8	3.8	Alpha	4	0	H Lorentsen, Botnhamn
64 Mk Agot	k	T	16	36.0	13.0	6.0	Alpha	14	0	E Jensen, Rekvik
65 Ms Diana ²⁾	k	T	10	38.0	14.3	7.0	Hein	26	3	P Bertheussen m fl, Tulleng
66 Må Borgny	k f	T	25	23.0	6.7	3.0	Rap	4	0	Hagerup Hansen, Sjøtun
67 Må Engenes	f	T	15	20.7	5.4	2.2	Trums	4	0	A Engenes, Bakkejord
68 Må Sigurd	k f	T	14	25.0	8.0	4.3	Alpha	6	0	J Kaspersen m fl, Rekvik
69 Må Leit	f	T	?	36.0	10.0	4.0	Bolind.	8	0	J Johannesen m fl, Sjøtun
70 Mk Storegut	f k	T	26	50.0	16.0	8.0	Wichm.	30	9	Jens Johannesen m fl, Sjøtun
71 8/å —	k f	T	13	26.0	7.0	2.5	—	—	0	J Sørensen m fl, Henrikvik
72 Må Bølgen	k	T	18	25.0	5.4	3.5	Danette	4	0	H Nilsen, Røsholmen
73 Må Flink	k f	T	15	27.4	6.9	2.7	Waterm.	4	0	Johs Hansen, Øyfjordvær
74 Må Rolf	k f	T	20	21.3	5.8	2.2	Waterm. ³⁾	4	0	E Tollefsen, Øyfjordvær
75 Mk Kjæmpa	k	T	19	40.0	13.3	7.0	Grei	17	0	P A Sørensen, Øyfjordvær
76 Mk Måd	k	T	23	37.0	12.0	6.0	Hein	12	0	A Bertheussen m fl, Tulleng
77 Ms Jakk	k f	T	14	25.0	9.2	4.1	Rap	9	0	A Paulsen, Tulleng
78 Må Alken	f	T	11	20.1	5.7	2.9	Waterm.	4	0	E K Paulsen, Tulleng
79 Må Liv	k f	T	13	25.1	7.3	3.1	Waterm. ³⁾	4	0	E Tollefsen, Øyfjordvær
80 6/å Mary	f	T	15	26.0	8.0	3.3	—	—	0	T Olsen m fl, Sjøtun
81 6/å Silden	f	T	20	34.0	9.0	4.0	—	—	3	T Olsen m fl, Sjøtun
82 Mk Tusteren	k	T	17	34.0	12.0	6.0	Alpha	15	1	Th Kristiansen, Husøy i Senja
83 Ms Hardanger- fjord	f	T	25	45.0	15.0	7.0	Munkt.	35	0	Hans J Nilsen, Tulleng
84 Ms Sjøblomsten	k f	T	26	32.0	11.0	5.0	Skandia	8	0	S Enoksen, Laukvik i Senja
85 Mk Astrid	k f	T	17	35.0	12.5	6.0	Wichm.	20	1	A Andersen m fl, Brensholmen
86 Må Eb II	f	T	22	28.0	8.5	4.5	Eb	7	0	Brødr. Hagerup m fl, Laukvik i S.
87 Må Havbrot	k	T	16	27.0	7.0	3.0	Waterm.	4	0	Hans Edvardsen, Øyfjordvær
88 Mk Bølgen	k	T	17	36.0	13.0	6.5	Alpha	14	1	K Ludviksen m fl, Sommarøy i S.
89 Mk Bjarne	k	T	18	38.1	13.8	5.2	Rap	22	2	O Sebulonsen m fl, Sjøtun
90 Må Fix	k f	T	03	20.0	4.0	2.5	Grei	3	0	Harry Larsen, Røsholmen
91 Må Borghild	f	T	23	37.0	12.0	4.5	Wichm.	10	0	Peder Nordby, Sjøtun
92 Må Kåre	k	T	23	30.0	10.0	4.0	Trvg	6	0	Kåre Edvartsen, Øyfjordvær
93 Ms Valine ⁴⁾	k	T	09	41.8	15.3	6.0	Stabil	25	4	A Nikolaisen, Rekvik
94 Må Teisten	k f	T	23	23.0	6.4	3.0	Helseth	4	0	E Andersen m fl, Sommarøy i Senja
95 Mk Lillegut	t k	T	26	33.0	10.0	5.0	Helseth	20	1	D W Nilsen, Brensholmen
96 Må Snar	f	T	26	24.0	7.5	3.0	Wichm.	4	0	Emil Nilsen, Gammelgård
97 Mk Bard	k	T	17	39.0	13.2	7.0	Skandia	15	2	O Nygård m fl, Buvikvoll
98 8/å Ersfjord- botten	f	T	14	32.0	11.0	4.0	—	—	3	J Sørensen, Henrikvik
99 Mk Henriette	k	T	?	33.5	10.3	4.0	Grei	10	1	Kr J Sand, Laukvik i Senja
100 Ms Borgny	k	T	11	47.0	16.0	8.0	Rap	18	6	K Lornsen, Henrikvik
101 Må Fero	k f	T	13	24.0	5.5	3.0	Grei	4	0	Hans Larsen, Røsholmen
102 Mk Fremad	k	T	16	36.0	13.2	7.0	Bolind.	12	2	K Solheim m fl, Tulleng

1) Omb. 1924. 2) Omb. 1923. 3) Benyttes vekselv i i begge båter. 4) Omb. 1925.

Farkostens nummer, art og navn	2	3	4	5	6	7	8	9	10	11
1	Anvendelse	Materiale	Byggear	Langde	Bredde	Dybde	Maskin, navn	Antall HK	F. & fangstb.	Eierens (den korresponderende reders) navn og postadresse
103 Mk Brattfjeld	k	T	25	40.0	13.2	7.0	Rap	20	2	J M Johansen m fl, Husøy i Senja
104 Mk Goggen	k	T	23	35.0	10.5	6.0	Brunv.	12	0	Ole M Hansen, Brensholmen
105 Mk Hallartind	k	T	25	37.4	12.4	5.7	Alpha	12	3	Rudolf Johansen m fl, Rekvik
106 Må Drott	k f	T	27	32.0	10.5	5.0	Drott	15	0	Bernt Hansen, Sommarøy i Senja

T-I. Ibestad merkedistrikt.

1 Mk Sjøfuglen ¹⁾	h k	T	?	75.7	20.6	10.5	Bolind.	80	4	Ibestad sparebank, Hamnvik
2 Mk Havblik	h k	T	17	46.0	14.5	7.0	Bolind.	25	4	H Hansen m fl, Bolla
3 Ms Sjøblomsten	k f	T	14	39.0	13.0	5.0	Bolind.	15	2	E Akenes m fl, Breivoll
4 Mk Viggo I	k h	T	08	47.7	15.7	7.3	Bolind.	25	4	G Johnsen m fl, Bolla
5 Mk Rolf	k h	T	14	43.3	16.7	6.8	Bolind.	25	4	I A Falck m fl, Bolla
6 Mk Bratt I	h k	T	16	54.3	18.2	7.8	Bolind.	40	5	H Berg m fl, Bolla
7 Mk Bygdenfjord	k h	T	17	54.1	18.5	7.6	Bolind.	40	5	M Hansen m fl, Bolla
8 Må Per	k f	T	23	18.5	6.5	3.0	Kvik	4	0	Fridtjof Frantssen, Breivoll
9 Ms Alpen	k f	T	14	35.3	13.8	6.0	Rap	12	2	M Hansen, Bolla
10 Ms Ragna I	h k	T	16	58.0	18.2	9.2	Avance	46	5	I A Falck m fl, Bolla
11 Mk Nornen	f h	T	08	42.5	14.4	9.0	Rap	22	3	P Røch m fl, Bolla
12 Mk Norafjell	k f	T	14	36.0	12.1	5.2	Rap	12	1	L Hansen, Bolla
13 Må Per	k f	T	21	35.0	10.5	5.0	Rap	8	0	H I Larsen, Bolla
14 Mk Bollaholm	k h a	T	06	57.9	17.3	7.2	Bolind.	50	5	Martin Olsen, Bolla
15 Mk Napoleon	k	T	04	46.0	15.5	6.0	Bolind.	20	3	G Johansen m fl, Ibestad
16 Mk Ellen										
Katharina	h k	T	10	49.3	16.0	7.2	Skandia	30	5	P Kristoffersen m fl, Ibestad
17 Mk Nordland I	h k i t	T	20	74.0	20.0	11.0	Bolind.	80	5	J Meyer m fl, Bolla
18 Mk Moder	k h	T	07	52.0	15.0	8.0	Bolind.	32	4	J Meyer m fl, Bolla
19 Mk Rollnes	k h	T	15	49.5	17.2	7.9	Bolind.	40	5	H Jensen m fl, Bolla
20 Mk Delfin	k h	T	10	47.0	15.3	8.0	Skandia	12	4	Ole Selseth m fl, Ibestad
21 Mk Selvägen	k h	T	17	49.4	18.0	7.9	Bolind.	40	5	P Hansen m fl, Bolla
22 Mk Regina	k f	T	15	43.0	15.0	9.0	Avance	22	5	H Fransen m fl, Breivoll
23 Mk Thor	k h	T	07	48.7	16.9	8.7	Bolind.	40	5	P G Hansen m fl, Ibestad
24 Ms Lilly	k h	T	09	47.0	14.0	7.4	Bolind.	32	4	Harald Hansen m fl, Breivoll
25 Ms Svanhild	k	T	15	30.0	9.0	3.8	D. Thor	8	0	O K Rognvik, Breivoll
26 Ms Draugen	f k	T	15	39.0	13.0	6.1	Levahn	20	2	Ludvik Isachsen m fl, Bolla
27 Mk Ternen I	k h	T	07	47.0	15.8	8.0	Bolind.	25	4	P Danielsens m fl, Anstad
28 Må Laxen	f k	T	19	28.7	18.8	4.5	Wichm.	4	1	Eberg Olsen, Ibestad
29 Dk Urød ²⁾	k h	T	99	101.2	18.4	8.8	Damp	130	4	Ibestad Sparebank, Hamnvik
30 Dk Astøingen	k h t	T	96	96.9	18.0	10.7	Damp	80	3	Ibestad Sparebank, Hamnvik
31 Mk Havly	h k	T	19	45.0	15.0	7.1	Bolind.	40	5	Hilmar Johansen, Bolla
32 Må Flugt	f	T	12	19.3	5.5	1.9	Fix	3	0	J E Pedersen m fl, Breivoll
33 Ms Thor	k h	T	05	44.5	16.5	7.7	Grei	26	4	J Hind Johnsen, Igeland i Senja
34 Mk Tindstinden	k h	T	20	47.2	17.3	7.8	Rap	40	5	Hans Simonsen m fl, Breivoll
35 Mk Ibestad	h k t	T	17	51.4	18.3	8.7	Bolind.	40	5	H Pettersen m fl, Ibestad
36 Må Laksen	f k	T	26	23.0	7.0	4.0	Grei	5	0	Alfr. Røch, Dyrstad
37 Ms Prøven	k h	T	04	48.0	14.5	6.8	Rap	22	4	N Johansen, Bolla
40 Mk Øiland	h i	T	17	61.1	18.7	8.2	Avance	60	3	O Johnsen m fl, Bolla
50 Mk Mercur	h k	T	08	68.0	19.2	8.0	Bolind.	65	3	Ibestad Kommune
123 8/å —	k f	T	97	24.0	6.0	3.0	—	—	0	S Hartviksen, Hilleshamn
137 8/å —	k f	T	02	22.0	5.0	1.7	—	—	0	G Sørensen, Foldvik

1/ Omb. 1917. 2/ Omb. 1919.

T-K Karlsøy.

Farkostens nummer, art og navn	Anvendelse	Materiale		Lengde	Bredde	Dybde	Maskin, navn	Antall HK	F. & fangstb.	Eierens (den korresponderende reders) navn og postadresse
		3	4							
1	2	3	4	5	6	7	8	9	10	11

T-K. Karlsøy merkedistrikt.

1 Ms Renø	k	T08	49.0	16.4	6.5	Wichm.	25	4	Gjæver Jørgensen m fl, Skorøy
2 Ms Brødrene II	kh f	T11	48.0	16.3	8.0	Alpha	22	6	Harald Nilsen, Skorøy
3 Må Sverret ¹⁾	kh	T ?	31.0	9.3	4.4	Rap	8	0	M Robertsen m fl, Karlsøy
4 Mk Prøven	kh	T12	49.5	15.7	7.0	Gideon	22	4	S Indal m fl, Nordeidet
5 Må Rapp	k	T18	30.0	8.0	4.0	Dan	6	0	H Pettersen m fl, Karlsøy
6 Må Pilen	kf	T14	29.0	8.0	3.0	Alpha	4	0	J Larson, Karlsøy
7 Ms Alma	fka	T14	42.8	15.4	5.8	Bolind.	15	3	P F Rikardsen, Svensby
8 Mk Alfryda	iht	T11	46.8	16.0	7.3	Bolind.	15	6	P F Rikardsen m fl, Svensby
9 Mk Viking	ik	T06	64.7	17.6	7.2	Bergs.	36	2	J Jensen m fl, Jægervatnet
10 Ms Klara	kh	T07	48.4	15.5	7.0	Alpha	22	8	H Hansen, Vannøy-Kvitnes
11 Ms Niny	k	T12	48.7	16.8	7.4	Alpha	28	6	E Johansen m fl, Lanes i Langsund
12 Mk Styrmanden	kh	T15	37.0	13.5	5.5	Alpha	14	2	L Eliassen, Ulstjord
13 Ms Haldorf	k	T13	36.0	13.0	5.0	Bolind.	15	2	E Hansen m fl, Nord-Lenangen
14 Ms Fram	k	T14	40.5	14.0	5.5	Gideon	14	5	E Johansen m fl, Hansnes
15 Ms Familien	k	T09	40.0	15.0	5.5	Bolind.	20	5	A Mortensen m fl, Ulstjord
16 Mk Heimen	kf	T19	37.1	13.7	6.0	Grei	20	5	Peder Hansen, Ulstjord
17 Mk Skorøy	hk	T14	36.0	12.0	6.0	Hein	72	1	L Pedersen m fl, Nordeidet
18 Mk Solvang	k	T14	36.0	12.5	6.0	Alpha	11	2	P Eliassen m fl, Ulstjord
19 Ms Alfon	kh	T10	43.4	16.0	7.0	Alpha	22	7	Nils Pedersen, Skorøy
20 Må Arne	kh	T19	30.0	8.2	3.2	Hein	6	0	H Bersvendsen m fl, Vannøy-Kvitn.
21 Ms Bindalen	k	T05	41.0	14.0	9.0	Gideon	22	3	E Hansen m fl, Hansnes
22 Mk Nordfjeld	k	T15	37.0	13.0	6.0	Gideon	13	2	Johan Arnesen, Hansnes
23 Mk Nordlys	k	T08	44.0	15.0	8.0	Alpha	18	3	G Ludviksen m fl, Nord-Lenangen
24 Mk Halgjerd ²⁾	fk	T17	28.0	8.0	7.0	Alpha	8	0	Arnold Ingebrigtsen, Karlsøy
25 Ms Brødrene	k	T08	36.0	12.0	6.0	Dan	10	1	H Andreassen m fl, Ulstjord
26 Må Rapp	kf	T16	34.0	10.0	6.0	Rap	9	0	P Larsen m fl, Spenna
27 Ms Gevinst	kh f	T07	48.5	16.6	9.3	Grei	32	9	Sigvard Hansen, Ulstjord
28 Mk Ulstein	kf	T16	40.0	14.5	7.5	Hein	16	4	B Brynildsen m fl, Svensby
29 Ms Violet	kh	T14	36.0	12.5	8.0	Grei	20	2	Peder Hansen, Ulstjord
30 Mk Jægervand	k	T14	36.0	12.0	6.0	Bolind.	12	2	H Eliassen m fl, Ulstjord
32 Ms Venus	kf	T00	41.9	14.4	7.1	Alpha	24	7	Oskar Ottesen m fl, Nordeidet
33 Mk Parten	kf	T26	50.0	17.0	9.0	Munkt.	45	5	H Johansen m fl, Lanes i Langsund
35 Ms Sjøstjernen	k	T08	46.0	15.0	7.5	Dan	15	4	Theodor Ribe m fl, Jægervatnet
37 Ms Lina	kf	T08	32.0	11.4	5.3	Alpha	6	2	Ragnv. Nilsen m fl, Hansnes
38 Ms Falken	k	T10	42.0	14.0	7.0	Alpha	22	3	M Henriksen m fl, Lanes i Langsund
39 Må Prøven	kf	T25	24.0	8.5	3.5	Heros	6	1	Kåre Mortensen, Vanvåg
40 Må Dido	f	T25	22.0	7.0	3.0	Bolind.	6	1	Bjarne Bottolfsen, Fugløv
41 Må Populær	k	T16	33.3	9.0	4.3	Populær	6	0	K Hansen m fl, Skorøy
42 Ms Pilen	k	T11	41.0	14.0	6.5	Gideon	13	3	O Kaspersen m fl, Hansnes
45 8/å Sjørideren	kf	T17	21.5	5.0	2.5	—	—	0	M Jørgensen, Lanes i Langsund
46 8/å Stormfuglen	kf	T16	24.0	6.0	3.0	—	—	0	M Jørgensen, Karlsøy
47 8/å Divan	kf	T15	22.2	4.9	2.5	—	—	0	P J Pedersen, Nordeidet
48 Ms Løvenskjold	k	T13	43.0	15.0	6.0	Alpha	19	3	Ole Gabrielsen, Vannøy-Kvitnes
49 Ms Lillegut	f	T13	32.0	9.0	5.0	Gideon	7	0	Henrik Nilsen, Spenna
51 Må Heim	f	T19	30.0	9.5	5.0	Hein	7	0	Hans Gabrielsen, Spenna
52 Ms Helga	kl	T06	44.0	15.5	9.0	Bolind.	20	4	Bernhard Sørensen, Finnkroken
53 Må Rap	f	T16	26.0	9.0	4.0	Rap	6	0	Peder Hansen, Skorøy
54 Må Sletten	kf	T17	24.6	7.2	3.6	Rap	6	0	Anders Johansen, Skorøy
56 Ms Dunken	kf	T05	25.0	8.0	4.5	Danette	4	0	Georg Pedersen, Burøysund
58 Må Letvinten ³⁾	fkt	T ?	30.0	8.0	4.5	Gideon	5	0	Julius Dahl, Finnkroken
59 Ms Nora	kh	T11	44.6	14.5	5.2	Bolind.	12	3	Karl Sørensen, Finnkroken
60 Må Torsken	kh	T07	48.6	15.9	6.7	Wichm.	25	4	Johan Hansen, Hansnes
61 Må Flugt	k	T18	27.0	7.0	3.0	Bønes	4	0	Ivan Robertsen, Hansnes
62 Ms Alliance	kh	T12	46.4	16.0	8.0	Alpha	10	6	H Hansen m fl, Nordeidet
64 Ms Helene	kh	T12	44.5	14.0	7.3	Alpha	10	4	J M Johnsen m fl, Nord-Lenangen
65 Mk Håkon	kh	T16	42.0	13.0	6.5	Levahn	15	3	M Holst m fl, Lanes i Langsund

1) Omb. 1920. 2) Omb. 1926. 3) Omb. 1917.

T-K Karlsøy — T-KF Kvæfjord.

Farkostens nummer, art og navn	Anvendelse	Materiale	Byggeår	Lengde	Bredde	Dybde	Maskin, navn	Antall HK	F. & fangstb.	Eierens (den korresponderende reders) navn og postadresse
1	2	3	4	5	6	7	8	9	10	11
67 Mk Glimt	kh	T	25	35.0	12.5	6.0	Alpha	14	2	Malvin Jensen, Karlsøy
68 Ms Inga	kh	T	24	35.0	12.0	5.3	Gideon	13	2	M Mortensen, Karlsøy
69 Mk Alan	kh	T	14	41.3	13.6	6.6	Heim	12	3	Emil Hansen, Ulsfjord
70 Mk Fram	kh	T	14	34.0	12.0	6.0	Dan	12	2	E Sivertsen m fl, Ulsfjord
71 Mk Sjøfuglen	kh	T	24	40.0	13.5	6.8	Dan	16	3	L Henriksen m fl, Burøysund
72 ?/å Finska	kh	T	92	28.0	6.0	2.5	—	—	0	A Sørensen m fl, Nordeidet

T-KF. Kvæfjord merkedistrikt.

1 Ms Lyra	fkh	T	08	47.1	16.4	6.5	Bolind.	32	9	J Hansen m fl, Borkenes
2 Må Rop	fk	T	18	30.0	8.0	3.5	Rap	5	0	Johan Pedersen, Gapøy
4 Mk Grovfjord	fkh	T	16	47.4	16.8	7.5	Bolind.	32	9	F Hansen m fl, Bogen i Senja
5 Mk Alflid	fkh	T	16	46.8	16.2	7.5	Bolind.	32	10	O Enoksen, Mehus i Senja
6 Ms Saula	t fh	T	05	47.1	16.1	6.2	Bolind.	25	5	I Vik m fl, Borkenes
7 8/å —	f	T	14	32.5	11.5	4.4	—	—	4	M Torheim m fl, Borkenes
8 Mk Wanderer	fht	T	85	73.8	19.4	9.1	Bolind.	90	3	P Fochsen m fl, Borkenes
9 Mk Havblik II	kht	T	17	60.5	15.7	6.9	Grei	42	6	J Wikeland, Borkenes
10 8/å —	f	T	02	35.0	12.3	4.0	—	—	4	O Bømark m fl, Forøysæter
11 Mk Gullistfjord	fk	T	14	51.9	14.4	6.3	Wichm.	20	4	G Evensen m fl, Bogen i Senja
12 Må Kåre	k	T	17	30.0	8.0	3.0	Bønes	6	0	K Paulsen, Mehus i Senja
16 Må Brødrene	fkh	T	16	33.0	8.5	4.6	Rap	7	0	N Evensen, Forøysæter
19 Ms Hasly	fkh	T	17	48.0	15.5	6.5	Wichm.	25	5	D Mathiassen m fl, Reinstad
21 Mj Matilde	t	T	97	51.0	16.0	5.3	Avance	18	0	A Johansen m fl, Borkenes
23 8/å Røst	f	T	02	32.0	11.5	4.0	—	—	4	B Nicolaisen, Bogen i Senja
24 Må Rapp	k hf	T	15	31.0	8.2	3.5	Rap	7	0	H M Gulholm m fl, Forøysæter
25 8/å —	f	T	16	35.0	12.0	3.3	—	—	4	P Høibak m fl, Bogen i Senja
27 8/å Harda	f	T	09	31.0	10.0	4.0	—	—	4	S Bernsten, Hemmestad
28 Må Sjøblomsten	k fh	T	16	33.0	7.7	3.8	Fix	6	0	A Pettersen, Borkenes
30 8/å Tonny	f	T	13	32.0	11.3	5.0	—	—	4	Matias Torheim m fl, Borkenes
31 Må Forsøk	f	T	12	20.0	6.5	3.9	Bønes	4	0	I Lorentzen, Gapøy
32 8/å —	fk	T	15	27.6	8.0	3.2	—	—	0	Edvin Johansen, Borkenes
34 8/å —	fk	T	05	31.0	7.3	3.3	—	—	0	A Arntsen, Borkenes
35 8/å —	fk	T	00	31.5	7.0	3.0	—	—	1	Fr. Fredriksen, Borkenes
37 10/å —	kf	T	10	32.0	6.0	4.0	—	—	0	B Hægglun, Borkenes
38 Må Kind	fk	T	12	20.0	7.0	3.5	Bønes	3	0	J Henriksen, Gapøy
39 8/å —	fk	T	15	25.0	5.2	2.0	—	—	0	T Olsen Eldet, Forøysæter
40 10/å —	fk	T	10	30.0	7.0	3.0	—	—	1	Emil Hunstad, Borkenes
41 Må — 1)	t	T	15	24.0	5.0	4.0	Sterk	5	0	L Edvardsen, Bogen i Senja
42 10/å —	fk	T	09	29.0	6.7	2.7	—	—	0	Oluf Bømark, Forøysæter
43 8/å Prøven	f	T	03	30.0	8.0	3.0	—	—	1	Johan Endresen, Hemmestad
44 8/å Tryg	fk	T	13	27.0	7.0	3.0	—	—	0	Torstein Pedersen, Borkenes
46 8/å —	fk	T	16	27.0	7.0	3.0	—	—	0	B Hansen m fl, Borkenes
47 8/å —	fk	T	17	28.0	8.3	3.3	—	—	0	K Larsen Berg, Borkenes
48 8/å Hektor	kf	T	14	28.0	8.0	3.0	—	—	0	S Thomasen m fl, Borkenes
49 8/å —	kf	T	15	28.0	8.0	3.0	—	—	0	A Pettersen m fl, Borkenes
50 8/å —	kf	T	11	26.5	6.5	2.5	—	—	0	K Johansen, Borkenes
51 8/å —	kf	T	13	27.5	7.6	3.0	—	—	0	K Johansen, Borkenes
52 8/å Fram	kf	T	16	27.0	6.7	2.7	—	—	0	M Nilsen, Borkenes
54 Må Lomen	fh	T	29	24.0	7.5	4.0	Tenfj.	5	0	A Kristensen, Hemmestad
56 8/å —	fh	T	14	29.0	6.0	3.5	—	—	0	A Utstrand m fl, Borkenes
57 8/å —	fh	T	17	30.0	8.0	4.0	—	—	0	M Vogter m fl, Borkenes
58 Må Prøven	fk	T	21	32.0	9.0	4.0	Grei	10	0	G Aronsen m fl, Bogen i Senja
59 Må Teisten ²⁾	fk	T	15	21.0	6.5	2.5	Tenfj.	3	0	J L Refsnes, Hemmestad
60 Må Teisten	fk	T	?	24.0	6.0	3.0	L. Grei	4	0	H A Refsnes, Hemmestad
61 8/å —	fk	T	10	23.5	8.4	5.8	—	—	0	N Olsen m fl, Borkenes
62 10/å —	fk	T	08	27.0	6.5	3.5	—	—	0	N M Pedersen, Forøysæter
63 Må Sterk II	fk	T	10	19.0	6.0	3.5	Sterk	4	0	J J Pedersen, Forøysæter

T-KF Kvæfjord — T-KN Kvænangen.

Farkostens nummer, art og navn	Anvendelse	Materiale		Lengde	Bredde	Dybde	Maskin, navn	Antall HK	F. & fangstb.	Eierens (den korresponderende reders) navn og postadresse
		3	4							
1	2	3	4	5	6	7	8	9	10	11
64 Må Snøg	f k	T 13	20.0	6.0	3.0	?		4	0	Lind Olsen, Forøysæter
65 Må Prøven	f k	T 17	28.0	8.0	4.0	Møring.		6	1	E Eriksen m fl, Hemmestad
66 Mk Eilif	f k	T 18	50.0	15.0	7.0	Konkur.		40	4	T Nicolaisen m fl, Bogen i Senja
67 Ms Lyra	f k	T 05	48.1	16.3	5.8	Bolind.		20	4	Bernh. Elde, Borkenes
68 Må Kvik	f k	T 24	23.0	7.0	3.0	Bønes		4	0	H Hansen, Hemmestad
69 Ms Rappen	f	T 21	30.0	6.0	3.0	Rap		9	0	John Olaisen, Borkenes
70 Må Thor	f	T 25	25.0	7.0	2.5	Helseth		5	0	L Lanes m fl, Bogen i Senja
71 8/å —	f k	T 13	33.0	8.0	2.5	—		—	0	Anton Arntsen m fl, Borkenes
72 Må Teisten	f k	T 15	23.0	8.0	6.0	Populær		5	0	H Lauritsen m fl, Hemmestad
73 Må Viking	f k	T 25	36.0	11.0	4.3	Rap		11	0	Adolf Svenning, Borkenes
74 Ms Smart	f k	T 26	36.0	11.5	4.5	Rap		15	0	Mikal Håkland, Borkenes
75 Må Laugen	f k	T 26	22.0	8.0	3.0	Soli		5	0	D N Sandvik, Hemmestad
76 Mk Arneberg	f k	T 16	42.0	13.5	7.1	Skandia		12	2	Nils Kind m fl, Gapøy
77 Må Prøven	f k	T 27	26.0	7.0	3.7	Rap		7	0	Petter Kristiansen, Gapøy

T-KN Kvænangen merkedistrikt.

1 Mk Torolf	l	T 18	46.4	17.0	7.9	Grei		42	3	P B Glæver, Alteidet
2 Ms Drott	l	T 10	52.0	17.4	7.0	Grei		42	2	P B Glæver m fl, Alteidet
3 Ms Reisa	f k	T 10	42.3	14.4	6.0	Hein		12	3	P B Glæver, Alteidet
4 Ms Arne	k	T 10	44.0	16.0	6.0	Alpha		24	4	Olé Rasch, Skorpa
5 Mk Dovre	k	T 13	40.0	12.0	5.0	Alpha		14	2	S Angell m fl, Skorpa
6 Ms Flugt	k t	T ?	44.4	14.5	6.5	Skandia		20	3	A Eidisen m fl, Jøkelfjord
7 Mk Norrønna	k t	T 20	49.0	16.0	8.0	Alpha		28	4	N Isaksen m fl, Spildra
8 Mk Fram	k f	T 23	42.0	13.0	6.0	Dan		14	5	Olaf Olsen m fl, Jøkelfjord
9 Ms Alfa	k f	T 13	45.0	15.0	7.0	Dan		14	4	H Henriksen m fl, Burfjord
10 Mk Geira	k	T 16	40.0	14.0	6.7	Dan		10	2	E Hausen m fl, Jøkelfjord
11 Mk Sverre	f k	T ?	46.0	15.0	6.0	Dan		12	3	H P Nilsen m fl, Spildra
13 Må Prøven	f	T 18	24.0	10.0	4.0	Grei		10	4	I Mikelsen m fl, Burfjord
15 Mk Brødrene	k	T 17	35.0	11.9	5.0	Rap		12	1	John Kaino, Alteidet
16 Mk Amar	k t	T 14	46.5	16.0	6.0	Rap		20	3	J P Garden, Valanhamn
17 Mk Bjørnstjerne	k	T 14	41.0	11.0	5.0	Dan		14	1	J P Thomassen m fl, Sørstraumen
19 Mk Elida	k f	T 13	44.0	15.0	6.0	Dan		17	3	H G Sjøblom, Burfjord
25 Mk Brødrenes										
Prøve	k	T 20	45.0	15.0	7.5	Rap		18	4	H Isaksen m fl, Spildra
26 Må Elida	f k	T 20	27.0	6.0	4.0	Populær		4	0	A Eriksen, Olderfjord
27 Ms Sollys	k	T 14	38.0	13.7	6.7	Grei		12	1	P B Glæver, Alteidet
28 Mk Varuna	l	T 9	58.3	17.0	7.3	Avance		46	5	B Larsen m fl, Burfjord
29 Mk Tofterøy	l f k	T 17	60.9	17.7	7.3	Populær		40	5	John Larsen, Burfjord
30 Ms Lyra	k	T 11	38.0	13.0	5.0	Alpha		8	1	A Larsen m fl, Sørstraumen
31 Mk Blomen	Lilly	T ?	50.6	16.0	6.7	Skandia		20	5	R Paulsen m fl, Badderren
33 Ms Våren	k	T 11	32.0	10.0	7.0	Dan		10	1	Henrik Grønbek, Badderren
34 Mk Tenna	k	T 06	47.0	14.0	6.5	Grei		16	3	Eidis Aslaksen, Burfjord
35 Ms Agnes	k	T 13	30.0	9.0	6.0	Hein		9	1	J S Jahnsen, Badderren
38 Må Alken	k f	T 13	29.5	7.8	3.0	Gideon		4	2	A Henriksen, Kjækan
40 Må Kvik	k	T 16	20.0	7.0	3.5	Kvik		4	0	L Larsen, Andnesen
41 8/å —	f k	T 00	32.0	6.0	4.0	—		—	0	P Olausen, Skorpa
42 8/å —	f k	T 18	31.0	7.0	3.0	—		—	0	M Mathissen, Sørstraumen
43 8/å —	k f	T 06	32.0	7.0	3.0	—		—	0	M Mortensen, Badderren
44 8/å —	k f	T 09	32.0	7.0	3.0	—		—	0	J Andersen, Kjækan
45 8/å —	k f	T 03	30.0	7.0	4.0	—		—	0	M Lindbom, Sørstraumen
47 Må Kjapp	f k	T 21	25.0	6.8	3.0	Børr		5	0	L Johannesen, Valanhamn
48 Må Populær	f k	T ?	30.0	7.5	3.5	Populær		4	1	H G Sjøblom, Burfjord
49 Mk Eline	k f	T 23	36.0	12.5	4.5	Dan		10	2	N Eilertsen m fl, Spildra
50 Må Harald	f k	T 23	35.0	10.0	3.0	Alpha		8	0	J Isaksen m fl, Alteidet
51 Må Fuglen	f k	T 22	24.0	6.0	4.0	Gideon		3	0	J Larsen, Skorpa
52 Må Vagt	f k	T 24	31.5	8.5	4.0	Populær		4	1	Morten Pedersen, Badderren
53 Ms Snøgg	k f	T 21	26.0	6.0	4.0	Finnøy		5	1	Peder Olsen, Sørstraumen

T-KN Kvænangen — T-LK Lenvik.

Færkostens nummer, art og navn	Anvendelse	Materiale	Byggeår	Lengde	Bredde	Dybde	Maskin, navn	Antall HK	F. & fangsrb.	Eierens (den korresponderende reders) navn og postadresse
1	2	3	4	5	6	7	8	9	10	11
54 8/å —	fk	T	06	24.0	6.0	3.0	—	—	0	Eidis Aslaksen, Burfjord
55 Mk Fiskeren	kf	T	13	44.5	15.3	6.0	Skandia	25	3	H Henriksen m fl, Burfjord
56 Mk Sjøgutten	k	T	25	36.0	11.0	5.0	Dan	8	1	P Haug, Badderan
57 Må Nor ¹⁾	fk	T	?	26.0	9.0	4.0	Avance	5	1	Harald G Sjøblom A/S, Burfjord
58 Må Hai	f	T	18	25.0	7.0	3.5	Rap	4	1	Lars L Vasnes, Alteidet

T-LV. Lavangen merkedistrikt.

1 Mk Alken	k hl	T	12	50.0	16.5	9.0	Bolind.	25	4	B Halvorsen, Tennevoll
2 Mk Lavangen- fjord	h k	T	20	54.1	17.3	8.2	Bolind.	40	5	T Olsen m fl, Soløy
3 Ms Storma	h k	T	08	46.0	16.0	7.0	Bolind.	32	4	T Olsen m fl, Soløy
4 Ms Milly ²⁾	h k	T	07	54.0	17.0	7.5	Bolind.	30	5	O Olsen m fl, Lavangnes
6 Ms Laupstad	kh	T	05	45.0	16.0	8.0	Bolind.	20	4	Magnus Nilsen, Soløy
7 10/å Hans	fk	T	10	30.0	7.0	2.8	—	—	0	John Gjærson, Kjeiprød
8 6/å Viggo	fk	T	18	32.0	10.0	5.0	—	—	3	Tennevoll Notbruk, Tennevoll
9 8/å —	fk	T	14	30.0	12.0	4.0	—	—	4	Hesjeviks Notbruk, Soløy
11 Mk Andor	h k	T	15	51.0	16.5	9.0	Bolind.	40	5	A D Nilsen, Røkeneshamn
12 10/å —	k	T	04	28.0	7.0	3.5	—	—	0	S Gabrielsen, Kjeiprød
13 10/å —	k	T	10	30.0	7.0	3.5	—	—	0	J M Gjærson, Kjeiprød
15 10/å Silden	f	T	13	31.0	10.0	4.4	—	—	3	K B Johansen m fl, Tennevoll
16 Må Teddy	f	T	?	18.0	8.0	5.0	Eide	4	0	Bjarne Vegner, Lavangnes
17 Må Hurtig	f	T	14	26.0	5.5	3.5	Rap	4	0	M Mikalsen, Lavangnes
18 6/å —	fk	T	24	18.5	5.8	2.0	—	—	0	M Mikalsen, Lavangnes
19 Må —	fk	T	10	20.0	5.5	2.8	?	4	0	Nils Pedersen, Lavangnes
20 Mk Havgutten	kf	T	19	40.0	13.0	6.0	Bolind.	15	3	S Bendigsen m fl, Soløy
21 Mk Malfrid	h k	T	17	42.4	15.7	6.4	Skandia	20	4	John Heggen m fl, Lavangnes
22 Ms Smågutten	f	T	17	28.0	8.0	4.0	Alpha	4	0	Karl Jakobsen, Lavangnes
23 Ms Gjertine	fk	T	11	49.6	16.4	9.0	Skandia	20	5	A Gjertsen m fl, Kjeiprød

T-LK. Lenvik merkedistrikt.

1 Mk Haldis	k	T	18	37.0	13.0	6.0	Alpha	18	3	L Møller, Gibostad
2 Ms Anny	k	T	14	48.7	16.2	9.0	Gideon	30	5	H Kristoffersen, Gibostad
3 Ms Håbet	kt	T	09	47.0	15.5	7.7	Dan	16	3	K Johannesen m fl, Målsjorda
4 Mk Heimstrand	kh	T	16	42.9	15.0	7.3	Skandia	20	7	H Martinussen, Kårvikhamn
5 Mk Juni	l	T	18	50.8	18.1	7.9	Munkt.	40	5	O Jørgensen, Olsborg
6 Mk Blåfjeld	kit	T	17	60.8	17.9	8.4	Avance	70	3	Mk Blåfjeld A/S, Rossfjord
8 Ms Brødrene	k	T	14	39.0	13.5	7.5	Alpha	14	2	Olaf Isaksen m fl, Gibostad
9 Ms Tunella	kf	T	13	38.0	13.5	6.5	Wichm.	20	3	Alvin Hansen, Gibostad
10 Mk Sigurd	kf	T	19	42.0	13.5	7.0	Alpha	19	4	J Markussen, Finsnes
11 Ms Lady	kf	T	09	34.0	11.3	5.0	Bolind.	12	3	J E Leiknes, Gibostad
12 Ms Lina	kf	T	05	43.0	15.0	6.5	Alpha	12	4	S Markussen, Finsnes
13 Mk Liv	la	T	12	48.0	14.1	7.5	Alpha	36	7	L Simonsen m fl, Finsnes
14 Ms Noranus	kf	T	10	46.0	16.0	5.0	Alpha	28	6	O Møller m fl, Gibostad
15 Må Teisten	f	T	25	26.0	8.0	4.0	Kampen	4	0	O Pedersen m fl, Rødbergshamn
16 Mk Storisen	kf	T	19	48.0	15.0	9.0	Skandia	25	8	H Lorntsen m fl, Rødbergshamn
17 Ms Agnes	k fh	T	08	44.0	15.0	8.5	Brunv.	25	4	I Gotlibsen m fl, Rossfjord
18 Mk Bygdnes	fk	T	14	48.3	16.3	5.4	Bolind.	32	6	Ingbert Olsen, Kårvikhamn
19 Mk Bottenfjord	k	T	20	43.0	15.0	7.0	Alpha	22	3	K Johansen m fl, Finsnes
20 Ms Solvei	k	T	08	44.5	15.5	8.0	Alpha	19	3	J Møller m fl, Finsnes
21 Ms Havsula	k	T	13	52.9	17.3	7.3	Union	40	9	P Berntsen m fl, Finsnes
22 Mk Palmen	k	T	07	46.0	14.0	7.0	Bolind.	20	7	Albert Rønesen, Gibostad
23 Mk Falken IV	kf	T	12	47.6	16.9	7.1	Bolind.	25	5	Jacob Jørgensen, Finsnes
24 Ms Prøven	kh	T	12	48.5	16.9	7.0	Wichm.	30	6	Nils Gotlibsen, Rossfjord
25 Mk Havbryn	k	T	17	50.0	15.2	7.2	Bolind.	40	4	Leonhard Jacobsen, Finsnes

T-LK Lenvik.

Farkostens nummer, art og navn		Anvendelse	Materiale	Byggear	Lengde	Bredde	Dybde	Maskin, navn	Antall HK	Eierens (den korresponderende reders) navn og postadresse	
1	2	3	4	5	6	7	8	9	10	11	12
26	Ms Tryg	k	T	13	36.0	13.0	6.0	Skandia	10	2	A Bakke m fl, Målsnes
27	Ms Solveig III	f k	T	13	43.0	14.0	7.0	Gideon	14	5	E Simonsen m fl, Kårvikhamn
28	Mk Nyvold	f k	T	15	49.0	16.0	9.0	Skandia	35	8	R Ronesen m fl, Gibostad
29	Ms Brødrene III ¹⁾	f k	T	08	37.0	12.5	7.0	Bolind.	10	1	Hans Karlsen, Gibostad
30	Ms Gudrun ²⁾	k	T	05	47.0	16.0	5.0	Bolind.	20	4	O Johannesen, Gibostad
31	Mk Høvding I	k t	T	11	65.0	18.0	7.9	Gamma	40	5	Alfred Nilsen, Gibostad
32	Ms Fremtid	k	T	10	48.0	16.0	8.0	Dan	15	5	D Nilsen m fl, Gibostad
33	Ms Sjølyn	k	T	11	35.0	12.0	6.0	Hein	10	2	Olaf Hansen, Rossfjord
35	Ms Asora	k	T	03	47.0	16.4	7.2	Alpha	22	4	Oskar Rikardsen, Finsnes
36	Mk Håbet	k	T	18	42.0	14.0	6.5	Grei	25	3	A A Seljemo, Finsnes
37	Ms Løven	k	T	12	49.0	16.0	6.0	Levahn	22	4	Nils Jakobsen m fl, Rødbergshamn
38	Ms Fanny	k	T	15	48.4	16.5	7.0	Hein	26	4	Jakob Skanke m fl, Gibostad
39	Ms Fram III	k	T	12	47.5	16.5	6.4	Dan	16	4	Paul Antonsen m fl, Gibostad
40	Ms Vårlys	k f t	T	11	50.0	17.2	6.0	Bolind.	40	9	A Eriksen m fl, Finsnes
41	Mk Sælbjørn	k h t	T	07	67.4	19.3	7.9	Bolind.	80	4	Edvard Eriksen m fl, Finsnes
42	Mk Alpen	k	T	14	41.0	13.5	6.0	Alpha	14	2	Ole Henriksen, Finsnes
43	Mk Henry	k	T	20	42.0	14.0	7.0	Bolind.	15	3	Hans Albertsen, Finsnes
44	Ms Nor	k	T	10	47.0	16.0	8.0	Bolind.	40	4	Hans Johannesen, Gibostad
45	Ms Lyra	k	T	10	46.0	15.5	7.0	Skandia	15	4	Peder Johannesen, Gibostad
46	Mk Saltenfjord	k	T	16	45.1	16.8	6.7	Avance	20	7	L K Bakke m fl, Vangshamn
47	Ms Johanna	k	T	16	45.0	15.0	6.5	Avance	22	5	T Jenssen m fl, Finsnes
48	Mk Aglapan	k f	T	17	40.0	16.0	8.0	Hein	35	6	Jakob Nilsen m fl, Tennskjær
49	Må Viggo	f k	T	23	34.0	11.0	5.0	Brunv.	12	4	I Strømmesen, Gibostad
50	Ms Malstrøm	f k	T	12	37.0	12.0	5.0	Bolind.	10	2	B Berntsen, Finsnes
51	Ms Johanna	f k	T	04	45.0	15.0	6.0	Bolind.	20	4	Robert Bendiksen, Gibostad
53	Ms Norafjeld	t	T	05	44.0	15.0	6.0	Dan	15	2	A K Trollvik, Finsnes
54	Ms Tore	f	T	20	28.0	8.0	3.5	Rap	5	0	Jens Lorentsen, Tennskjær
55	Mk Lerken	k f	T	18	45.1	15.6	6.6	Hein	26	4	M Jensen, Tennskjær
56	Ms Liljen	f k	T	11	47.0	15.8	8.2	Dan	16	3	E Fredriksen m fl, Tennskjær
57	Ms Bauta	k f	T	10	49.0	16.3	8.0	Munkt.	30	5	H Stefanussen, Finsnes
58	Må Alken	f k	T	24	25.0	8.0	5.0	Brådd	4	1	Hj. Pettersen, Gibostad
59	Mk Brødrene	k f	T	14	40.0	12.0	5.0	Hein	10	0	Hans Olsen, Rossfjord
60	Ms Hasinga	k f	T	05	53.3	16.5	7.4	Alpha	24	4	O Rikardsen m fl, Finsnes
61	Mk Hugeløy	k h	T	17	49.7	17.6	6.8	Bolind.	40	9	B Eriksen m fl, Finsnes
62	Ms Jasai	k	T	04	48.1	14.6	6.7	Grei	26	4	F Kristoffersen m fl, Målsjorda
63	Så —	k	T	87	40.0	11.0	5.0	—	—	1	Richard Olsen, Finsnes
64	Så Fram	k	T	96	42.0	12.0	6.0	—	—	1	Steivin Hansen, Finsnes
65	Mk Nelly	k	T	17	51.0	16.0	7.0	Bolind.	32	7	S Fredriksen m fl, Gibostad
66	Mk Norisen	k f	T	16	48.0	15.0	7.0	Bolind.	25	4	Kristian Fredriksen, Gibostad
67	Ms Lyna	h i	T	11	48.0	16.0	8.0	Bolind.	25	8	L Paulsen, Vangshamn
68	Ms Anny	k f	T	12	48.0	16.0	7.5	Bolind.	20	6	Johan Jørgensen m fl, Finsnes
69	Ms Grieg	k	T	09	47.0	16.0	6.0	Bolind.	15	3	Øivind Johansen m fl, Finsnes
70	Mk Brødrene	k	T	06	40.0	14.0	6.0	Bolind.	12	4	Edvard Olsen, Finsnes
71	Så —	k	T	10	35.0	12.0	5.0	—	—	1	Leonhard Jacobsen, Finsnes
72	Ms Marie	k t	T	?	42.0	15.5	4.5	Bolind.	15	2	Peder Eidisen m fl, Finsnes
73	Mk Marry	h k	T	14	47.8	17.0	7.2	Grei	35	5	Bernhard Hansen, Rossfjord
74	Må Baucham	k	T	21	27.0	8.0	6.0	Wichm.	5	0	Lars B Nordberg, Rossfjord
75	Mk Bjarne	f k	T	16	53.0	15.0	7.0	Alpha	28	7	Bernt Jensen, Finsnes
76	Må Snøgg	f	T	12	20.0	5.0	3.0	C. Perf.	4	0	Ricard Karlsen, Målsnes
77	Må Stjerna	f k	T	11	31.0	8.2	3.3	Levahn	7	0	Halfdan Brox, Målsnes
78	Ms Helga	k	T	11	35.0	12.8	6.2	Alpha	15	2	K Kristiansen m fl, Vangshamn
79	Må Danita	f t	T	01	36.0	7.2	3.6	Danette	4	0	Conrad Wolmersen, Rossfjord
81	Mk Polen	k h	T	99	53.8	17.0	7.1	Bolind.	40	11	L B Olsen, Finsnes
82	Mk Eli	k f	T	16	47.0	15.0	8.0	Bolind.	25	4	Meyer Paulsen, Finsnes
83	Ms Lykkens	Prøve f	T	00	31.0	10.0	6.0	Grei	9	0	Sevald Johansen, Finsnes
84	Mk Annie	f k	T	22	46.0	15.0	6.5	Bolind.	15	6	M A Jacobsen, Gibostad
85	Mk Jensvold	f k	T	22	38.0	14.0	7.0	Rap	22	6	Jens Paulsen m fl, Finsnes

T-LK Lenvik — T-L Lyngen.

Farkostens nummer, art og navn	2 Anvendelse	Materiale	Byggår	Lengde	Bredde	Dybde	Maskin, navn	Antall HK	F. & fangarb.	Eierens (den korresponderende reders) navn og postadresse
1	2	3	4	5	6	7	8	9	10	11
86 Må Kvik	fk	T	22	23.0	7.0	4.0	Børr	4	0	J Kristiansen, Vangshamn
87 Mk Elevator	fk	T	16	49.8	17.1	8.0	Skandia	30	7	H Andreassen m fl, Gibostad
88 Må Stær ¹⁾	fk	T	03	24.0	7.0	4.0	Børr	4	0	E. Mortensen, Gibostad
89 Må Rap	f	T	08	23.0	7.0	4.0	Rap	4	1	Erland Wang, Vangshamn
90 Ms Midnatsol	tf	T	15	31.9	8.5	4.1	Rap	6	1	Hermann Johansen, Rossfjord
91 Må Børr	fk	T	16	25.0	8.0	3.5	Børr	4	0	Rudolf Sørensen, Målsjorda
93 Mk Arne	fk	T	26	39.4	13.2	7.0	Rekord	20	1	Meyer Isaksen, Gibostad
94 Må Sjøblomsten	k	T	18	22.5	6.5	4.0	Grei	4	0	F Kildahl m fl, Gibostad
95 Må Brådd	kf	T	25	25.0	7.0	4.0	Brådd	4	0	Jens Jacobsen m fl, Finsnes
96 Mk Arne	kf	T	26	36.7	13.5	5.5	Wichm.	16	5	Jacob Jensen, Finsnes
97 Må Ronald	fk	T	26	24.5	7.5	4.0	Børr	6	1	Ferdinand Solberg, Gibostad
98 Må Odd ²⁾	fk	T	08	33.0	8.5	5.0	Grei	8	0	Annar Skog, Gibostad
99 Mj Vona	tk	T	68	55.5	18.4	7.4	Alpha	16	0	Ole M Karlsen, Finsnes
100 Må Snøgg	f	T	25	25.0	7.5	4.0	Penta	5	0	Johan Johansen, Gibostad
101 Mk Skreien	kf	T	25	42.5	14.5	7.5	Gideon	19	3	Ingvar Jensen, Finsnes
102 8/å Kårviknes	f	T	02	20.0	5.0	?	—	—	0	Martinus Hansen, Kårvikhamn
103 Må Teisten	f	T	26	21.0	6.0	3.5	Sterk	4	0	Stefanus Johansen, Gibostad
104 Ms Havellen	kt	T	03	44.6	14.3	5.8	Grei	16	3	Roald Olsen, Tennskjør

T-L. Lyngen merkedistrikt.

1 Mk Lovise	kf	T	15	39.0	13.0	5.0	Bolind.	15	4	B Liebeck m fl, Lyngseidet
2 Mk Brødrene	fk	T	25	40.0	15.0	7.0	Bolind.	15	4	M Salamonsen m fl, Djupvik i Lyng
3 Mk Ragnhild	k	T	19	38.0	12.0	6.7	Bolind.	15	0	J Jonassen, Rasteby
4 Ms Nykken ³⁾	kf	T	21	23.0	8.0	3.7	Rap	4	0	H Kristiansen, Lyngseidet
6 Ms Sjølykken	k	T	06	45.0	16.0	10.0	Alpha	22	4	Nils Johansen m fl, Lyngseidet
7 Mk Skydsen	f	T	18	30.0	7.0	5.0	Skandia	7	3	H Kristoffersen m fl, Kopangen
8 Må Kristine	f	T	18	25.5	7.1	3.5	Grei	4	9	O L Anderson, Olderdalen
9 Mk Alf	fk	T	26	45.0	15.0	7.3	Grei	30	4	Morten Eriksen m fl, Samuelsenberg
10 Ms Norafjell	kf	T	12	45.0	15.0	7.5	Alpha	18	6	Mikal Eriksen m fl, Samuelsenberg
11 Ms Klara	kf	T	15	43.0	16.0	6.5	Alpha	12	3	Stefanus Pettersen, Olderdalen
12 Ms Atlanta	k	T	12	46.5	16.0	8.5	Alpha	28	6	J Jensen m fl, Lyngseidet
13 Ms Enighet	k	T	08	46.0	16.0	6.0	Bolind.	15	3	L M Henriksen m fl, Lyngseidet
14 Ms Signe	h kf	T	11	47.0	16.0	7.0	Bolind.	30	4	Knut Larsen m fl, Djupvik i Lyngen
15 Ms Steinnes	l	T	12	50.5	17.5	7.0	Bolind.	25	5	Nils Kviteberg m fl, Kjosens
16 Mk Samhold	k	T	12	37.0	12.0	6.0	Alpha	15	2	Marius Grape m fl, Skibotn
17 Mk Elgsnes	kf	T	26	43.5	15.0	7.0	Wichm.	25	4	Hans Kiil m fl, Kvesmenes
18 Ms Maud	kf	T	10	44.5	16.5	7.0	Bolind.	15	4	O A Olsen Vatne, Samuelsenberg
19 Ms Karly	k	T	06	45.0	15.3	6.8	Gideon	13	4	V Berg m fl, Djupvik i Lyngen
20 Mk Lyngenfjord	h kf	T	18	44.5	14.0	7.5	Populær	22	4	H Larsen m fl, Lyngseidet
21 Ms Prøven	h kf	T	09	47.4	16.7	6.0	Alpha	15	5	O L Olsen m fl, Olderdalen
22 Mk Dønning	kf	T	18	37.0	12.3	5.9	Alpha	8	0	J P Johansen m fl, Horsnes
23 Må Rult	kf	T	25	34.0	10.0	6.0	Alpha	6	0	M Pedersen, Samuelsenberg
24 Ms Grei	h kf	T	10	46.0	16.4	8.5	Alpha	14	5	P Samuelsen m fl, Samuelsenberg
25 Ms Maud	h kf	T	07	48.0	17.0	8.7	Bolind.	20	4	Erik Pedersen m fl, Birtavarre
26 Ms Nor	h kf	T	13	41.0	15.0	6.0	Skandia	12	3	Edvard Ellassen, Nordmanvik
27 Mk Nittingen	kf	T	17	40.0	14.0	8.0	Finnøy	14	5	Nils H Nilsen m fl, Birtavarre
28 Mk Trygve	h kf	T	10	40.2	14.4	6.8	Munkt.	45	7	Jens Dahl m fl, Lyngseidet
29 Ms Ranen	h kf	T	07	44.2	16.6	6.4	Bolind.	15	5	Ole J Larsen m fl, Rasteby
30 Ms Trygg	h kf	T	11	43.0	16.0	7.3	Grei	33	5	Edv W Johansen m fl, Lyngseidet
31 Ms Stina	h kf	T	12	45.5	16.3	7.0	Bolind.	20	4	Edvard Eriksen m fl, Lyngen
32 Mk Midnatsol	h kf	T	12	42.5	16.3	7.8	Bolind.	40	7	Toralf Nilsen m fl, Lyngseidet
33 Ms Falken	k fh	T	15	33.0	10.0	6.0	Alpha	11	1	Johan Pedersen m fl, Olderdalen
34 Mk Sarhella	kf	T	23	42.0	14.0	8.0	Brunvoll	40	6	N Kaspersen m fl, Lyngseidet
35 Ms Saga	kf	T	05	44.0	16.0	6.5	Bolind.	40	6	O N Dalvik m fl, Samuelsenberg

1) 2) Omb. 1926. 3) Omb. 1924 og 1925.

Farkostens nummer, art og navn	Anvendelse	Materiale		Lengde	Bredde	Dybde	Maskin, navn	Antall HK	F. & fangstb. 10	Eierens (den korresponderende reders) navn og postadresse	11
		Byggear	3 4								
1	2	3	4	5	6	7	8	9	10		
36 Mk Petra	k f	T'08		43.0	15.0	7.0	Grei	17	3	Mathis Andersen, Samuelsenberg	
37 Mk Hammerås	k f h	T'10		48.0	14.0	5.0	Populær	25	5	P M Pedersen m fl, Olderdalen	
38 Ms Trygg ¹⁾	k f	T'11		44.2	16.3	7.8	Dan	21	5	B Isaksen m fl, Lyngseidet	
39 Ms Einar	f k	T'10		46.0	17.3	6.9	Bolind.	20	3	P Samuelsen m fl, Gjøvik i Lyngen	
40 Mk Vega ²⁾	h k f	T'10		40.0	14.5	7.0	Alpha	22	5	Johs H Glæver m fl, Hamnes	
41 Mk Fremtid	k f	T'13		43.0	14.0	10.0	Rap	16	4	L P Sletland m fl, Lyngseidet	
43 Mk Lærken II	f	T'?		46.0	14.0	7.5	Drott	40	3	J Kristiansen m fl, Lyngseidet	
44 Mk Arnvid	k f	T'14		39.2	14.3	8.3	Bolind.	20	4	Hans Monsen m fl, Lyngseidet	
45 Ms Fram	f k	T'06		46.0	16.0	7.0	Bolind.	25	4	H H Hansen m fl, Kjosn	
46 Må Sjøgut	f	T'17		24.0	6.0	3.5	Dan	4	0	H Isaksen, Djupvik i Lyngen	
47 Mk Toralf	f	T'11		43.5	16.0	8.0	Bolind.	32	5	Hans Ovesen m fl, Kjosn	
48 Mk Aldis	k f	T'15		34.0	12.5	6.7	Hein	10	2	N O Nilsen m fl, Rasteby	
49 Mk Agnes	k f	T'12		42.3	15.5	7.0	Bolind.	30	5	R Mathissen m fl, Lyngseidet	
50 Ms Palander	k f	T'07		37.5	13.0	6.0	Bolind.	10	0	J E Grape, Skibotn	
51 Må Rapp	f	T'20		30.0	10.0	4.5	Rap	15	4	Hans Ovesen m fl, Kjosn	
52 Ms Bergliot	f	T'11		48.0	16.0	7.0	Grei	42	6	L Pedersen m fl, Kjosn	
53 Ms Borghild	f	T'10		46.0	15.0	7.0	Bolind.	20	5	A Jørgensen m fl, Kjosn	
54 Mk Kjøstinn	f l	T'23		45.0	15.0	7.5	Skandia	25	5	H Wasmuth m fl, Kjosn	
55 Ms Laila	k f	T'15		39.0	12.0	6.5	Alpha	16	1	L Olsen m fl, Lyngseidet	
56 Ms Sigrid	k f	T'11		44.5	17.5	7.0	Alpha	12	4	Johan Olsen m fl, Samuelsenberg	
57 Ms Haldis	k f	T'14		42.0	14.0	6.0	Hein	14	4	Petter Heiskel, Horsnes	
58 Ms Dagny	k f	T'14		38.0	13.0	6.7	Hein	14	0	H P Hansen m fl, Horsnes	
59 Ms Gevinst	h k	T'09		46.0	15.5	7.0	Munkt.	30	4	J O Pedersen m fl, Furuflaten	
61 Ms Marie	k f	T'10		45.0	16.0	6.0	Bolind.	20	7	Hans Karlson m fl, Rasteby	
63 Mk Agnes	h k f	T'16		37.0	12.0	6.3	Alpha	14	2	Hilmar Heiskel, Horsnes	
64 Mk Solglimt	h k f	T'17		41.0	13.5	6.7	Bolind.	12	4	Hans H Aho, Rasteby	
66 Mk Nanny	k f	T'18		35.0	12.4	6.0	Alpha	14	4	N K Letto m fl, Horsnes	
67 Mk Valla	k f	T'16		35.0	13.0	7.0	Alpha	12	4	P A Larsen m fl, Kvesmenes	
68 Mk Agnar	k f	T'20		40.0	13.0	6.8	Alpha	10	2	N M Hansen m fl, Kvesmenes	
69 Mk Karmæs	k	T'12		44.0	15.0	7.0	Bolind.	20	4	P Rivertz m fl, Lyngseidet	
70 Ms Glimt	k f	T'03		33.0	12.0	6.7	Alpha	10	2	Artur Heiskel, Horsnes	
72 Ms Senia	k f	T'08		47.4	17.0	6.3	Grei	16	4	J P Pedersen m fl, Rasteby	
73 Ms Saga	h k	T'08		46.0	16.0	7.0	Bolind.	15	4	K B Nilsen m fl, Furuflaten	
74 Ms Alpha	h k	T'07		47.0	16.0	6.0	Rap	20	4	P S Pedersen m fl, Furuflaten	
75 Mk Langnes	h k f	T'20		47.5	16.0	9.0	Munkt.	45	4	H Wasmuth m fl, Kjosn	
76 Mk Arne	k	T'23		42.0	15.5	7.0	Bolind.	25	5	A Glæver m fl, Lyngseidet	
78 Ms Elida	h k	T'09		46.0	15.0	8.0	Bolind.	32	4	A Hansen m fl, Lyngseidet	
79 Mk Liljen	h k	T'16		38.0	12.0	6.0	Gideon	16	2	N A Nilsen m fl, Kvesmenes	
80 Ms Lyra	f	T'08		45.0	15.5	6.5	Skandia	25	5	S Figenschou m fl, Kjosn	
81 Ms Anny	f h k	T'11		40.0	13.0	7.0	Alpha	10	2	H P Pedersen m fl, Kvesmenes	
82 Mk Annie	h k	T'12		46.4	16.3	7.7	Alpha	14	4	Nils Nilsen m fl, Furuflaten	
83 Mk Kälfjord	h k f	T'20		39.0	15.0	7.0	Rap	25	5	Erik Pedersen m fl, Olderdalen	
84 Må Prøven	f	T'08		30.0	6.0	2.5	—	—	0	H Henriksen, Birtavarre	
86 Må Vårblomst	f	T'20		30.0	8.0	3.0	Rap	5	0	P Eriksen m fl, Lyngseidet	
87 Må Forsøget	f	T'16		26.5	7.0	3.8	Alpha	4	0	P M Pedersen, Samuelsenberg	
88 Må Langnes	f	T'11		32.0	6.0	3.0	—	—	0	P M Pedersen, Samuelsenberg	
89 Må Kvik ³⁾	f a	T'17		25.0	6.8	3.0	Alpha	3	1	A Samuelsen, Djupvik i Lyngen	
90 Må Nordnes	f	T'05		31.0	6.0	3.0	—	—	0	J A Isaksen, Lyngseidet	
91 Må Nør	f	T'09		22.0	6.0	3.0	Gideon	4	0	E Eriksen, Djupvik i Lyngen	
92 Må Puff	f	T'14		22.0	6.0	4.0	Waterm.	4	0	Oscar Ross, Lyngseidet	
93 Må Brødrene	f	T'20		24.0	6.0	?	Rap	4	0	J J Engenes, Lyngseidet	
94 Må —	f	T'05		30.0	6.0	4.0	—	—	0	H L Pedersen m fl, Furuflaten	
95 Mk Nordkyn	k f	T'17		37.0	13.2	5.5	Alpha	10	2	J Johansen, Rasteby	

1) Omb. 1915. 2) Omb. 1916. 3) Omb. 1922.

Farkostens nummer, art og navn	2	3	4	5	6	7	8	9	10	11
	Anvendelse	Materiale	Byggår	Lengde	Bredde	Dybde	Maskin, navn	Antall HK	F. & langstb.	Eierens (den korresponderende reders) navn og postadresse

T-MV. Målselv merkedistrikt.

1 Ms Pokala	k	T	10	47.0	16.0	7.0	Levahn	32	5	Nils Hansen, Målsnes
2 Ms Marvin	k	T	12	37.0	13.3	6.5	Alpha	19	2	A Jakobsen m fl, Målsnes
3 Ms Laboremus II	t	T	19	61.2	21.4	5.6	Levahn	32	0	H Brox m fl, Målsnes
4 Mj Gurine ¹⁾	t	T	86	66.0	23.0	8.0	Wichm.	40	0	Artur Olsen, Målsnes
5 Må Prøven	kf	T	22	23.0	6.0	3.0	Rap	4	0	H Hansen, Målsnes
6 Må Bjørn ²⁾	kf	T	18	30.0	8.0	6.0	Populær	4	0	Borge Bårdsen, Målselv

T-M. Malangen merkedistrikt.

1 Mk Märjeld	ihk t	T	17	55.1	17.0	7.4	Bolind.	40	8	A Olsen m fl, Mestervik
2 Må Mestervik	ft	T	?	30.0	7.0	3.0	Atlanta	6	0	K A Johannesen, Mestervik
3 Mk Glimt	k	T	13	32.2	12.0	6.0	Hein	9	1	K Skogeng m fl, Mestervik
6 Ms Lyra	kh	T	14	49.0	16.0	9.0	Bolind.	32	5	Kristoffer Larsen, Mestervik
7 Mk Mea	hk	T	19	34.5	12.5	7.0	Alpha	18	2	Martin Pedersen m fl, Nordbynes
8 Mk Enghed	k	T	14	38.3	12.8	7.0	Alpha	14	0	E Ingebrigtsen m fl, Martinhals
9 Mk Kennekat	fk	T	14	38.5	12.5	6.0	Alpha	14	0	Jens Larsen, Martinhals
10 Mk Phantom ³⁾	l	T	75	59.6	18.4	8.8	Skandia	40	9	N N Bakke m fl, Martinhals
11 Mk Duen	kf	T	17	37.0	12.0	6.0	Hein	9	1	Johs Edvartsen m fl, Nordbynes
12 Ms Elise	hkf	T	08	46.0	15.7	7.0	Bolind.	15	4	Lars Andersen, Mestervik
15 Ms Skreien	kf	T	03	43.0	14.0	8.0	Bolind.	15	3	Magnus Pedersen m fl, Keianes
19 Mk Johan	kf	T	13	34.0	12.3	6.0	Alpha	14	1	Ingvar Johansen m fl, Navaren
21 Mk Glimt	k	T	14	36.0	11.8	6.0	Alpha	14	2	G P Spilderen, Martinhals
22 Ms Malang	ki	T	08	50.6	16.7	7.7	Møller.	16	6	L O Mølkild m fl, Keianes
23 Ms Vesta	hkl	T	05	58.3	18.3	7.0	Avance	44	6	Kr Kristoffersen m fl, Martinhals
24 Mk Sverre	fk	T	11	46.0	14.5	8.0	Skandia	25	8	J Haugnes, Keianes
25 8/å Olaug	f	T	12	32.2	11.1	4.2	—	—	3	W Johansen m fl, Keianes
26 8/å —	f	T	14	30.3	9.9	4.1	—	—	6	Hans Johansen m fl, Keianes
27 Mk Set	k	T	13	40.9	12.2	4.8	D. Thor	12	0	Ingv. Ingebrigtsen m fl, Martinhals
28 Må Laks	tf	T	11	25.0	7.0	3.5	C. Perf.	6	0	H T Tollefsen, Martinhals
31 Ms Forsøget	kh	T	10	34.0	11.0	5.0	Dan	8	1	O J Sand, Martinhals
32 Mk Myriel	k	T	12	45.0	15.0	7.5	Bolind.	20	5	H Meier, Keianes
33 8/å —	f	T	20	30.0	10.0	3.0	—	—	3	Kr Pedersen m fl, Keianes
34 Ms Signal	klt	T	05	46.5	14.5	7.0	Bolind.	25	4	Jens Mathisen, Keianes
35 Må —	kf	T	92	24.0	?	?	Waterm.	4	0	Kr Svendsen, Martinhals
37 6/å —	fk	T	74	21.8	5.9	2.4	—	—	0	H O Viklund, Martinhals
38 Ms Heidrun	ik	T	05	59.0	19.4	7.0	Wichm.	30	9	I Mesterø, Mestervik
39 Må Frithjof	kf	T	13	29.0	8.0	4.0	Levahn	7	1	A Hansen, Mestervik
40 Mk Barnan	ik	T	13	49.8	17.5	7.6	Bolind.	30	6	Lars Olsen, Keianes
41 Mk Ørnes	ki	T	16	46.4	17.2	6.8	Bolind.	20	8	T J Løvhaug m fl, Mestervik
42 Ms Urædd	fk	T	24	35.0	10.0	5.0	Hein	9	1	O Eriksen m fl, Nordbynes
43 Ms Klippen	kf	T	09	42.5	15.5	8.0	Dan	12	3	Edv Mathisen m fl, Mestervik
44 Må Aidd	fk	T	?	25.0	6.0	3.0	Grei	4	0	Ole Johansen m fl, Navaren
45 Mk Rolf	k	T	17	40.9	13.8	7.4	Rap	18	3	Ingv Ingebrigtsen, Martinhals
46 Må Rap	f	T	16	32.0	8.0	4.0	Rap	5	0	Ingvard Sandvik, Martinhals
47 Ms Pilen	k	T	13	32.0	11.0	4.5	Gideon	6	0	Håkon Bergmo m fl, Mestervik
48 Mk Fiskefjeld	fh	T	17	49.9	17.3	6.8	Bolind.	30	9	Nils Nilsen jnr., Martinhals

T-N Nordreisa merkedistrikt.

1 Ms Reisa	ltk	T	08	49.9	17.4	9.0	Gideon	22	5	W Pedersen m fl, Sørkjosen
2 Ms Viking	k	T	13	36.0	12.0	6.8	Dan	12	1	Martin Lerbugt, Sørkjosen
3 8/å —	fk	T	15	28.0	8.0	4.0	—	—	3	Johan Robertsen m fl, Sørkjosen
4 Mk Storevik	hkf	T	12	48.0	16.8	7.0	Wichm.	40	10	H M Henriksen m fl, Storneshamn
5 SÅ Vandringen	f	T	13	32.0	10.0	4.0	—	—	3	Bernh Robertsen m fl, Sørkjosen
6 Ms Elida	hk	T	12	35.0	12.0	6.0	Hein	9	1	M Richardsen m fl, Sørkjosen
7 Ms Weibakken	kt	T	12	42.9	15.7	6.7	Dan	15	3	S H Veibakken m fl, Sørkjosen

T-N Nordreisa — T-ST Sandtorg.

Farkostens nummer, art og navn	Anvendelse	Materiale	Byggeår	Lengde	Bredde	Dybde	Maskin, navn	Antall HK	F. & fangstb.	Eierens (den korresponderende reders) navn og postadresse
1	2	3	4	5	6	7	8	9	10	11
9 Ms Stjernen	fk	T	10	42.5	14.5	7.0	Dan	12	3	J M Johannesen m fl, Sørkjosen
10 Mk Drøn	fk t	T	11	44.0	13.0	7.0	Munkt.	25	4	C Pedersen m fl, Storneshamn
11 Ms Signe	fk ht	T	11	46.0	16.0	8.0	Gideon	16	4	Henrik Jensen m fl, Storneshamn
12 8/å —	kf	T	01	30.0	7.0	3.0	—	—	0	Olaus Olaussen m fl, Sørkjosen
13 Mk Sigurd	fl	T	01	49.0	15.5	6.5	Bolind.	20	5	Hans Karlsen m fl, Sørkjosen
14 Mk Rutland	fl	T	03	52.9	16.2	7.6	Wichm.	30	5	W Pedersen m fl, Sørkjosen
15 Mk Haugen	kt	T	23	42.0	14.0	6.9	Skandia	22	3	Knut Olsen m fl, Storneshamn
16 Ms Dagny ¹⁾	kf t	T	15	36.0	11.5	6.5	Alpha	8	2	Nils Andersen m fl, Sørkjosen
18 Mk Havørnen	fk	T	14	52.0	16.0	7.0	Skandia	20	5	Johan Robertsen m fl, Sørkjosen
19 Ms Flugt	kf	T	05	29.0	10.0	4.5	Bolind.	10	0	Aksel Johannesen, Storneshamn

T-SL. Salangen merkedistrikt.

1 Mk Rørbak	hk	T	16	48.7	17.0	6.8	Bolind.	32	5	Herman Rørbak m fl, Sjøveien
2 Ms Mally	hk t	T	00	45.7	15.0	5.7	Avance	22	4	M Tøllefsen m fl, Sjøveien
3 Mk Sverre IV	hk	T	15	49.7	16.0	7.9	Bolind.	40	4	Søren Hansen m fl, Sjøveien
4 Mk Salangen- fjord	ikt	T	17	56.9	18.1	7.7	Bolind.	46	5	Jens Sletten m fl, Salangsverket
5 Mk Rognså	hk	T	10	47.3	15.7	7.1	Bolind.	32	4	N Rognså m fl, Salangsverket
6 Mk Ingrid	k	T	17	34.0	10.0	6.0	Grei	8	1	Karl Thomassen, Salangsverket
7 Må Idun ²⁾	kt	T	03	42.0	15.0	10.0	Grei	10	2	Karl Jensen, Sjøveien
9 Mk Hein I	ikt	T	13	66.9	19.6	7.9	Bolind.	80	3	Henrik Henriksen, Sjøveien
10 Ms Wolden	k	T	09	47.0	16.0	7.0	Bolind.	20	4	Kristen Woll, Sjøveien
11 Mk Salangen	k	T	15	45.3	15.9	6.8	Alpha	28	4	Ole Hansen m fl, Salangsverket
12 Ms Njord	k	T	09	44.5	14.5	7.0	Bolind.	15	3	Jens Olsen m fl, Sjøveien
13 Ms Lyna	f	T	03	44.5	15.5	8.0	Alpha	24	4	Anton Hansen m fl, Salangsverket
14 Må Mågen	kt	T	10	40.0	13.0	5.0	Grei	12	0	Karl Adolfsen m fl, Sjøveien
15 Må Kvik	fk	T	14	26.5	6.5	3.5	Rap	6	0	Johan Olsen, Lavangnes
16 Må Teisten	fk	T	15	26.0	8.5	3.8	Wichm.	7	0	L H Rørbak, Salangsverket
17 8/å —	f	T	08	25.0	6.7	2.3	—	—	0	Albert Myrland, Salangsverket
18 8/å —	k	T	10	24.0	6.0	3.0	—	—	0	Martin Olsen, Sjøveien
19 8/å Urda	f	T	07	30.5	10.2	4.1	—	—	4	J D Hansen m fl, Sjøveien
20 8/å Fram	f	T	08	30.0	9.0	4.0	—	—	4	Jens Svendsen m fl, Salangsverket
21 10/å —	f	T	13	35.3	9.2	3.8	—	—	4	N Rongså m fl, Salangsverket
23 Må Grøttland	fk	T	22	22.5	6.5	4.0	Wichm.	5	0	Angel Bertinsen m fl, Lavangnes
24 10/å —	k	T	?	28.0	7.0	3.0	—	—	0	Johan Dahl, Sjøveien
25 Må Prøven	kh	T	16	39.0	10.5	5.7	Helseth	10	1	S Svendsen jr. m fl, Sjøveien
26 8/å Julie	kf	T	?	22.3	5.1	2.2	—	—	0	Anton Pedersen, Sjøveien
27 8/å —	kf	T	?	23.0	5.0	3.0	—	—	0	Martinus Hansen, Sjøveien
28 Mk Reidar	k	T	14	49.0	15.5	6.0	Rap	22	4	E Sørensen m fl, Salangsverket
29 Mk Sjøblomst ²⁾	k	T	18	35.0	11.0	5.0	Wichm.	12	0	Ole O Indregård m fl, Sjøveien
30 Må Viking	k	T	19	28.0	7.5	4.0	Rap	6	0	Konrad O Rotvik m fl, Sjøveien
31 Ms Pilen	kf	T	17	29.0	9.0	3.5	Gideon	6	1	Adolf Pedersen, Sjøveien
32 Ms Barden	kf	T	25	34.0	11.0	5.5	Rap	8	1	H Hansen m fl, Salangsverket
33 Mk Brødrene	k	T	16	38.0	13.0	6.0	Rap	12	3	Dankert Jørgensen m fl, Sjøveien
34 Mk Lifjeld	k	T	25	43.5	15.3	7.6	Stabil	38	4	O V Indregård m fl, Sjøveien

T-ST. Sandtorg merkedistrikt.

1 Mk Arnastad- fjord	fk	T	13	48.6	16.6	7.2	Bolind.	40	5	I Danielsen, Sørvik i Trondenes
2 Ms Havskåren	fk	T	26	34.0	11.0	5.0	Rap	8	0	Leonhard Jensen, Kila, Harstad
3 Må Liv	f	T	20	26.0	7.0	3.1	Rap	4	0	J Pedersen m fl, Gausvik
4 Må Fram	f	T	17	25.0	6.0	4.0	Rap	4	0	Martin Hansen, Kila, Harstad
5 Må Rap	tf	T	20	19.0	5.6	2.7	Bolind.	3	0	Johannes Olsen m fl, Gausvik
6 Må —	f	T	08	22.0	6.0	3.0	Danette	4	0	Martin Pedersen, Faukeveg
7 Ms Hanna	t	T	06	49.3	15.3	7.1	Skandia	20	0	Artur Jensen, Bruvik, Harstad
8 Ms Arneø	f	T	05	42.0	12.0	5.0	Wichm.	16	5	A Pedersen, Kannebogen, Harstad
9 Må Hurtig	f	T	13	20.0	5.0	4.0	Eide	4	0	Kr Gudmundsen, Seljestad pr Harstad

T-ST Sandtorg — T-SK Skånland.

Farkostens nummer, art og navn	Anvendelse	Materiale		Lengde	Bredde	Dybde	Maskin, navn	Antall HK	F. & fangstb.	Eierens (den korresponderende reders) navn og postadresse
		3	4							
10 8/å Sæl	k	T13	30 0	11.0	4.5	—	—	—	0	H Normann, Kannebogen, Harstad
11 Må Fremad	f	T17	21 0	5.0	3.0	Fix	3	0	0	K B Kristensen, Stangnes, Harstad
12 Må Vigor	kf	T25	25 0	7.0	3.0	Fix	6	0	0	Peder Pedersen, Ragla, Harstad
13 Må Snøgt ¹⁾	fk	T22	26.0	7.0	3.0	Fix	4	0	0	Ole Olsen, Fauskevåg
14 Mk Storegut	fk	T09	38 0	12 0	6 1	Alpha	14	2	0	O Nordvik, Sørvik i Trondenes
15 Mk Østhavet	t	T99	55.4	16.6	7.3	Bolind.	25	0	0	N Jacobsen, Sørvik i Trondenes
16 Må Solo	f	T?	23.4	6.5	2 0	Fix	4	0	0	Oluf Øien, Stangnes, Harstad
17 Må Myrvold	f	T25	30.0	7.3	4.0	Fix	7	0	0	Hans Hansen Fauskevåg
18 Må Sport	kf	T?	27.0	8.0	5.0	Alpha	4	0	0	Odd Nordhaug m fl, Harstadbotn pr Harstad
19 Ms Feil	kf	T00	37.4	12.9	6.6	Skandia	15	2	0	Hans Jensen, Seljestad, Harstad
20 Må Harald	f	T17	25.0	6.0	3.0	Stabil	5	0	0	H Johansen m fl, Seljestad, Harstad
21 Mk Fiskeren	kf t	T09	55 0	16.8	8.6	Bolind.	40	5	0	A Jensen, Seljestad, Harstad
22 Må Fix ²⁾	kf	T?	28 0	7.7	4 0	Fix	5	0	0	Sev Pedersen, Seljestad, Harstad
23 Må Fram	f	T26	26 0	8.0	4 0	Grei	10	0	0	E Dypsvik, Kannebogen pr. Harstad
24 Må St Olaf	t	T26	28.0	9.0	8.0	Rap	5	0	0	Arthur Mathisen, Kilbotn pr Harstad
25 Ms Bergliot	tf	T00	44.6	13.8	5.3	Skandia	12	2	0	H Andreassen m fl, Kannebogen pr Harstad
26 Mk Svensgrund	fk t	T07	62.4	17.5	8 6	Munkt.	60	5	0	A Larsen m fl, Kilbotn pr Harstad
27 Ms Ellida	f	T06	46.5	15 8	6 0	Avance	25	3	0	H Jensen m fl, Kilbotn pr Harstad
28 Må Vågakallen	f	T16	31 0	9.0	3.5	Populær	6	2	0	K Mathisen m fl, Sørvik i Trondenes
29 8/å —	f	T07	27.1	5.9	2.1	—	—	0	0	J Marthinussen m fl, Gausvik i Senja
30 8/å —	kf	T06	25.5	5.6	2.4	—	—	0	0	B Larsen, Sørvik i Trondenes
31 Må Proven	f	T06	25.0	6.0	3.0	Avance	4	0	0	Sandtorg Kommune
32 Ms Ruth	kf	T14	29.7	10.6	4.2	Dan	8	0	0	I J Høiem, Harstadbotn pr Harstad
33 Må Norvik	kf	T14	24 0	6 0	4 0	C. Perf.	6	1	0	M Norwich, Sørvik i Trondenes
34 6/å —	kf	T00	22.3	4.8	2.1	—	—	0	0	Anna Henriksen, Rogla pr Harstad
35 8/å Hilda	f	T18	30 0	12.0	6.0	—	—	4	0	A Olsen m fl, Kilbotn pr Harstad
36 Mk Falken	tk	T68	68.3	17.1	9.4	Bolind.	40	0	0	Hartlof Hansen, Fauskevåg
37 Må Solo	k	T25	24.0	7.3	4.0	Dan	6	0	0	Thoralf J Høiem m fl, Harstadbotn pr Harstad
38 Ms Alken	fk	T24	35.0	10.3	5.2	Wichm.	10	0	0	Hans Eilertsen m fl, Kilbotn pr Harstad
39 Så Tryg	k	T27	23.5	7.4	3.3	—	—	0	0	Joh Nilsen, Harstadbotn pr Harstad
40 Mk Guldbrand	t	T08	63.2	17.1	8 0	Bolind.	40	0	0	P Madsen m fl, Sørvik i Trondenes
41 Må Rolf	f	T19	26 8	7.0	3.0	B. Ø.	3	0	0	Einar Hansen, Sandtorg
42 Mk Arvak	t	T19	49.0	14.0	5.0	Rap	22	0	0	Jørgen Aspager, Kilbotn pr Harstad
44 Ms Duen	f	T12	38.7	11.4	6.4	Alpha	11	0	0	B Robertsen, Kannebogen, Harstad
45 Ms Palmen	f	T24	32.0	10.0	3.0	Bones	8	0	0	J Eddisen m fl, Seljestad, Harstad

T-SK. Skånland merkedistrikt.

1 Ms Nor	hk	T07	45.0	15.5	7.5	Skandia	25	4	0	Th Thorbergesen m fl, Sandstrand i Senja
2 Mk Venus	h	T04	47.0	16.0	5.0	Skandia	20	4	0	Olaf Olsen m fl, Sandstrand i Senja
3 Mk Sjøridderen	hk	T06	52 0	15.5	6.5	Wichm.	25	5	0	K Pedersen m fl, Sandstrand i Senja
4 Mk Indland	kf	T16	43 3	12.7	7.0	Skandia	20	3	0	M Mathisen m fl, Sandstrand i Senja
5 Mk Solvang	fk	T15	50 0	16.0	7.0	Bolind.	32	5	0	John Jakobsen, Sørlavangen
6 Mk Fram	fk	T13	41.0	12.2	6.8	Tuxham	18	2	0	Otelius Olsen, Evenskjør
7 Må Haring	kf	T21	23.0	6.4	5.0	Wichm.	?	0	0	K Andersen, Sandstrand i Senja
8 Ms Hedtind	kf	T11	31 0	10.8	5.0	Gideon	6	1	0	Peder Stunesmark, Evenskjør
9 Må Alpha	fk	T16	29 6	7.1	3.5	Alpha	4	0	0	Odin Johansen, Sør-Rollnes
10 Må —	kf	T26	24.0	7.5	4 0	Rap	6	1	0	H Kristiansen, Evenskjør
11 Må Forsøk	fk	T12	28.0	7.0	3.5	Thor	6	0	0	Ragnar Olsen m fl, Sør-Rollnes
12 Må Fuglen	fk	T10	48 0	8.0	4 0	Rap	4	0	0	Joel Johnsen, Evenskjør
13 Ms Svalbard	kf	T07	47 0	15.5	7.0	Bolind.	25	4	0	R Rafaelsen m fl, Evenskjør
14 Ms Lina	ft	T13	42.0	14.0	5 0	Bolind.	12	3	0	K Kristoffersen m fl, Evenskjør
15 Ms Lyn	k	T10	30.0	10.0	7.5	Dan	6	0	0	Ellif Olsen, Tovik
16 Ms Jenny	t	T13	36.5	12.0	5.5	Dan	17	0	0	Henrik Larsen m fl, Evenskjør

T-SK Skånland — T-S Skjervøy.

Farkostens nummer, art og navn	Avendelse	Materiale	Byggear	Langde	Bredde	Dybde	Maskin, navn	Antall HK	F. & fangstb.	Eierens (den korresponderende reders) navn og postadresse
1	2	3	4	5	6	7	8	9	10	11
17 Må Svanen	k f	T	25	22.0	6.4	4.0	Bønes	3	0	H E Bertheussens Enke, Tovik
18 Mk Maud	k	T	11	39.0	12.0	5.0	Finnøy	10	0	Torger Torgersen, Evenskjær
19 Mk Trygve	f	T	13	45.0	14.0	6.0	Gideon	14	2	B Rasmussen m fl, Evenskjær
20 Må Fram	f	T	18	38.0	9.0	5.0	Rap	7	2	S Larsen m fl, Sandstrand i Senja
22 Må Frig	f k	T	20	26.0	8.0	3.9	Hein	7	0	Peder Hansen, Sorlavangen
23 Mk Nor	f t	T	10	43.0	16.0	8.0	Grei	20	1	G A Jensen m fl, Sorrollnes
24 8/å —	k	T	10	26.5	5.0	2.0	—	—	0	M Hanssen, Skånland, Evenskjær

T-S. Skjervøy merkedistrikt.

1 Ms Hildur	k h f	T	10	43.0	14.0	7.7	Bolind.	20	5	J Andersen m fl, Oksfjordhamn
2 Ms Loyal	k h	T	13	35.3	11.7	5.6	Gideon	11	1	Henrik Jakobsen m fl, Løksletta
4 Ms Hein	f k	T	18	48.0	15.8	6.0	Hein	16	4	Th Larsen, Straumfjordnes
5 Mk Olaf	k f h	T	14	37.0	13.0	7.0	Hein	14	1	J A Johansen, Storneshamn
6 Ms Alliance	k l	T	11	49.0	16.5	9.0	Bolind.	20	4	P R Andersen m fl, Oksfjordhamn
7 Ms Pilen	k h	T	14	46.0	16.0	6.3	Bolind.	40	4	Nils Olsen m fl, Oksfjordhamn
8 Mk Brødrene	k h t	T	19	45.0	15.0	7.0	Finnøy	30	2	H Th Thommassen m fl, Oksfjordh.
9 Mk Astrid	k	T	15	40.0	15.0	6.5	Alpha	22	4	O Gulbrandsen m fl, Rotsundelv
10 Ms Brynilen	f k h	T	13	48.0	17.0	8.0	Alpha	14	5	D Davidsen m fl, Løksletta
12 Ms Trondal	h k	T	12	48.0	16.0	8.0	Brunv.	35	4	S M Salamonsen, Vorterøyskagen
14 Ms Lyra	k h f	T	14	42.0	14.0	7.0	Dan	10	3	P M Johannesen m fl, Straumfjornd.
15 Mk Rolf	k	T	12	42.5	14.0	5.5	Gideon	10	2	P H Skognes m fl, Maursund
16 Ms Stokkenes ¹⁾	f	T	13	26.0	8.0	4.0	Rap	5	0	M Pedersen, Stokkenes, Akkarvik
17 Ms Bjarne	k	T	15	48.0	16.0	8.0	Alpha	24	6	J L Nilsen m fl, Rotsund
19 Ms Freia	k h	T	11	44.0	15.5	6.0	Gideon	29	1	J M Johannesen m fl, Løksletta
20 Ms Annie	k h f	T	12	43.5	15.8	9.0	Alpha	14	5	Isak Mikkelsen m fl, Akkarvik
21 Mk Lion	k h f	T	17	35.0	13.0	7.0	Dan	12	4	Peder Pedersen m fl, Løksletta
22 Mk Kristine	k h f	T	10	42.0	13.0	7.0	Alpha	22	4	H Mikkelsen m fl, Løksletta
23 Ms Arnøen	k h f	T	11	48.0	16.5	7.0	Skandia	25	4	Peder Johansen m fl, Akkarvik
24 Må —	k f	T	05	24.0	7.0	3.0	Rap	5	0	Even Mikalsen m fl, Arviksand
25 Mk Jarlen	k h f	T	12	42.0	14.0	6.0	Gideon	22	5	Peder Karlisen m fl, Løksletta
26 Må Rap	k f	T	16	25.0	7.7	2.7	Rap	5	0	Petter Andersen m fl, Arviksand
27 Mk Skjøtten	k h f	T	18	36.0	12.0	7.0	Alpha	12	1	Ingvald Isaksen m fl, Maursund
28 Mk Gideon	k f	T	08	44.0	14.5	6.0	Gideon	10	3	Johan Hansen m fl, Maursund
29 Mk Glimt	k f	T	16	39.0	12.5	7.5	Rap	18	2	Ole Pedersen m fl, Oksfjordhamn
31 Mk Polarlys	k f h	T	16	44.7	16.0	8.0	Aloha	22	4	M Matiassen m fl, Akkarvik
33 Ms Mars	k f	T	14	43.0	13.5	5.5	Bolind.	12	4	J Johansen m fl, Oksfjordhamn
34 Mk Avance	k f h	T	11	45.0	15.5	7.5	Alpha	24	6	H Kiil Slottet m fl, Djupv. i Lyngen
36 Må Viga	k f	T	17	35.0	11.0	3.0	Alpha	8	1	T Tomassen m fl, Akkarvik
37 Må Arvik	k f	T	15	25.0	7.5	2.6	Rap	5	0	Karl Jørgensen m fl, Arviksand
38 Må Terningen	h k f	T	15	29.7	7.9	2.3	Rap	5	0	Otto Jørgensen m fl, Arviksand
39 Må Nordstrand	k	T	17	26.7	8.0	3.0	Rap	5	0	K B Kristiansen, Arviksand
40 Ms Fisken	k f	T	11	33.0	10.0	5.0	Hein	10	1	H I Mortensen m fl, Løksletta
41 Mk Ragnar	k h t	T	12	44.3	15.6	6.5	Grei	25	5	Johs. Giæver, Hamnes
42 Mk Ceres	k f h	T	16	45.9	15.3	6.7	Alpha	19	5	Thv H Giæver m fl, Hamnes
43 Må Laksen	k f	T	20	24.0	7.1	3.5	Alpha	4	0	J M Johannesen m fl, Løksletta
44 Mk Olaf Kyrre	k f h	T	11	42.0	12.0	6.0	Alpha	14	2	H Mikkelsen m fl, Rabbenes
45 Ms Irma	k f h	T	14	47.0	15.7	7.5	Alpha	19	5	J O Berg m fl, Rotsund
46 Ms Sauda	k f h	T	11	44.7	15.5	6.3	Gideon	29	3	N M Nilsen m fl, Haukøyhamn
47 Må Proven	k f	T	15	25.0	7.6	3.5	Rap	5	0	Aksel Jørgensen m fl, Arviksand
48 Må Rekvik	k f	T	16	26.0	6.5	3.8	Rap	6	0	Alfred Hansen m fl, N Arviksand
49 Må Lium	k f	T	07	27.0	7.8	2.8	Rap	5	0	Andreas Johansen, Arviksand
50 Mk Brødrene	k f t	T	10	43.0	13.0	5.5	Gideon	13	4	Jens Nilsen m fl, Rotsundelv
51 Ms Astrid	k f t	T	14	35.0	12.0	6.0	Dan	10	6	J Berg Edvardsen m fl, Akkarvik
52 Ms Erna	k f	T	15	34.0	10.0	5.0	Alpha	11	1	H M Ludviksen, Akkarvik
53 Mk Hjordis	k h	T	13	46.2	14.7	5.4	Hein	26	5	Ulrik Isaksen, Rousund
54 Må —	k f	T	10	25.5	7.0	3.0	Rap	5	0	S Kristiansen m fl, Arviksand
55 Ms Brand	k f h	T	09	42.3	14.5	9.0	Alpha	22	3	Hans Samuelsen, Maursund
56 Må Grei	k f	T	14	22.0	6.0	4.0	Grei	4	0	Hans Samuelsen, Maursund

1) Omb. 1915.

T-S Skjervøy — T-SF Sørfjord.

Farkostens nummer, art og navn	Arvendelse	Materiale		Lengde	Bredde	Dybde	Maskin, navn	Antall HK	F. & fangtr.	Eierens (den korresponderende reders) navn og postadresse
		3	4							
1	2	3	4	5	6	7	8	9	10	11
57 Må —	fk	T 16	23.0	6.0	3.0	Grei	4	0	0	Karl Hansen, Løksletta
59 Mk Beintin	t	T 07	68.4	18.4	8.6	Skandia	50	0	0	M Rønning v/ O Gamst, Rotsund
61 Mk Elise ¹⁾	kf	T 08	38.0	13.3	5.5	Alpha	10	2	0	Johs H Gjæver m. n., Hamnes
62 S/å Nordstjer- nen	kf	T 05	32.0	7.0	2.0	—	—	0	0	J P Meiland, Haukøyhamn
63 S/å —	kf	T 98	25.0	6.0	2.5	—	—	0	0	J P Meiland, Haukøyhamn
64 Må Sterling	kf	T 05	31.0	8.0	2.5	Rap	5	0	0	Jens Olsen, Ulebukta
65 Må Otteren	f	T 03	25.0	6.3	2.7	Gideon	5	0	0	Kristian Strøm, Løksletta
66 Må Fram	fk	T 16	29.0	8.0	3.5	Gideon	6	0	0	Oluf Hansen m fl, Skjervøy
67 Må Kvik	f	T 05	25.0	7.0	3.5	Grei	3	0	0	Sigurd Iversen, Skjervøy
69 S/å —	f	T 19	23.5	5.0	2.5	—	—	0	0	H A Mikkelsen, Hamnes
70 Må Fremtiden	fk	T 14	27.5	8.3	2.5	Alpha	3	0	0	J P Rødeim, Rotsundelv
71 Må Vårsol	kf	T 16	40.8	12.0	6.2	Bolind.	15	1	0	T Kjelsberg m fl, Løksletta
72 S/å —	fk	T 06	24.0	5.5	2.1	—	—	0	0	H E Mikkelsen, Ulebukta
73 S/å —	fk	T 08	24.0	5.5	2.0	—	—	0	0	M A Follesøy, Ulebukta
75 Ms Valvåg	fk h	T 07	45.2	15.5	8.7	Alpha	19	4	0	T H Glæver, Hamnes
76 Må Kvik	fk	T 15	25.0	7.5	4.0	Rap	5	0	0	O Nilsen m fl, Ulebukta
77 Ms Kåktinn	fk	T 21	30.0	10.5	4.0	Wichm.	6	0	0	P Salamonsen m fl, Vorterøyskågen
78 Ms Aslaug	h k f	T 17	48.0	16.0	8.0	Rap	22	9	0	J Adolfsen m fl, Skjervøy
79 Må Hobby	fk	T 24	25.0	8.0	4.0	Alpha	4	0	0	H Ottesen m fl, Arviksand
80 Mk Falken	k f t	T 09	45.0	14.5	7.0	Hein	14	3	0	K Hansen, Maursund
81 Må Stabil	fk	T 25	22.0	7.0	3.0	Stabil	6	0	0	Edv J Ratama, Skjervøy
82 Må Stegg	fk	T 25	26.0	8.3	4.0	Gideon	5	0	0	Anton Mathisen, Nikkeby
83 Mk Alkhornet	k f i	T ?	46.0	16.0	6.0	Avance	30	1	0	Karl Hansen, Grunnfjord
84 Må Havella	kf	T 25	26.0	8.0	3.8	Rap	5	0	0	A Andreassen m fl, Arviksand
85 Mk Bølgen	kf	T 17	37.0	13.0	6.0	Bolind.	20	1	0	H Mathisen m fl, Haukøyhamn
86 Ms Luna	fk h	T 13	44.0	10.0	6.0	Avance	25	5	0	T Heggelund m fl, Skjervøy
87 Mk Ene	h k f	T 14	38.0	13.0	6.5	Gideon	23	3	0	Peder J Nyeng, Skjervøy
88 Ms Blomsten	fk	T 26	29.0	9.5	4.5	Gideon	8	0	0	J Angell m fl, Løksletta
89 Ms Gibraltar	fk	T 26	31.0	9.0	5.0	Alpha	8	1	0	N H Henriksen m fl, Haukøyhamn

T-SF Sørfjord merkedistrikt.

1 Ms Terna	h k f	T 08	46.0	16.0	8.0	Bolind.	25	4	0	Petter Falk m fl, Sjursnes
2 Ms Solid	kf	T 18	38.0	14.0	7.0	Alpha	19	3	0	P Henriksen m fl, Lakselvbukt
3 Mk Marie	kf	T 13	43.0	12.5	5.5	Hein	10	4	0	M Mortensen, Lakselvbukt
5 Mk Polara	h k f	T 10	43.0	14.0	6.5	Dan	12	4	0	P Olsen, Lakselvbukt
6 Ms Polander	k f t	T 09	48.6	17.9	6.0	Grei	16	5	0	Hans Hansen, Breivikeidet
8 Mk Stølen	kf	T 05	56.8	16.6	10.5	Bolind.	40	3	0	Jach. Glæver m fl, Jøvik i Lyngen
9 Mj Marie I	t	T 82	64.3	18.8	7.5	Bolind.	20	1	0	Jens Glæver, Jøvik i Lyngen
10 Mk Fremtiden	h k f	T 16	37.0	12.0	6.5	Dan	12	4	0	Hans Danielsen, Sjursnes
12 Ms Klara ²⁾	kf	T 08	41.0	14.0	7.0	Hein	9	2	0	K Pedersen m fl, Lakselvbukt
13 Ms Jenny	k f s	T 11	47.0	16.5	7.5	Alpha	15	6	0	M Henriksen, Lakselvbukt
15 Ms Togo	k	T 08	40.0	15.3	7.2	Hein	12	4	0	P Henriksen m fl, Lakselvbukt
16 Ms Havggen	kt	T 06	47.0	14.5	8.0	Bolind.	20	4	0	P Magnussen m fl, Olderbakken
17 Mk Alma	kf	T 26	48.0	15.3	7.5	Rap	18	6	0	L Henriksen m fl, Skarmok
18 Mk Vangen	kf	T 26	43.3	14.2	7.0	Hein	10	4	0	Stromme Hansen, Sjursnes
19 Ms Ragna	fk	T 11	38.0	14.0	7.0	Alpha	8	2	0	Nils Nilsen, Jøvik i Lyngen
20 Mk Nordkap	kf	T 17	43.0	15.0	7.5	Populær	25	4	0	O Hansen m fl, Sjursnes
21 Ms Lakselvnes	k	T 10	38.0	12.2	7.4	Hein	10	4	0	Johan Pedersen m fl, Lakselvbukt
22 Må Mjølner ³⁾	k	T 17	26.0	5.5	4.0	Rap	6	0	0	Rangvald Broch, Svensby
23 S/å —	fk	T 12	23.0	8.0	2.5	—	—	0	0	T Olsen, Skarmok
24 Mk Havbråt	kf	T 24	48.0	15.0	7.5	Alpha	22	4	0	J Bårdsen m fl, Jøvik i Lyngen
25 Mk Olaf	kf	T 23	42.0	13.0	6.5	Alpha	16	4	0	Jens Berg m fl, Jøvik i Lyngen
26 Må Borghild	f	T 22	32.0	9.0	3.5	Bolind.	12	1	0	T Olsen m fl, Skarmok
27 S/å —	kf	T 20	25.0	6.7	3.0	—	—	0	0	Ole Pedersen, Skarmok
28 Ms Kong Håkon	t	T 12	49.0	17.5	7.0	Levahn	22	1	0	A/S Jøvik Sildolje & Kraftfabr.
29 S/å —	kf	T 26	19.0	5.0	2.0	—	—	0	0	Nils Pedersen, Sjursnes

1) Omb. 1914. 2) 3) Omb. 1925.

T-SA Sørreisa — T-TK Torsken.

Farkostens nummer, art og navn	2	3	4	5	6	7	8	9	10	Eierens (den korresponderende reders) navn og postadresse
1	Anvendelse	Materiale	Byggeår	Lengde	Bredde	Dybde	Maskin, navn	Antall HK	F. & fangstb.	11

T-SA. Sørreisa merkedistrikt.

1 Mk Brunhilde	fk	T18	39.5	13.0	6.0	Skandia	18	3	Odin Iversen, Sørreisa
2 Mk Harman	ihk	T66	65.7	18.0	9.3	Bolind.	80	6	S Pedersen m fl. Hemmingsjord
3 Mk Sandhorne	fk h	T16	49.4	17.2	6.9	Avance	30	6	B H Rørslett m fl. Sørreisa
4 Ms Saltidalen	ihk	T12	55.5	18.2	7.6	Bolind.	40	10	H K Hansen, Hemmingsjord
5 Mk Valborg	kf	T16	46.0	16.7	7.0	Bolind.	32	5	Jakob Eriksen m fl. Sørreisa
6 Mk Valen	kt	T10	54.3	16.8	5.8	Grei	35	5	L Iversen m fl. Sørreisa
7 Mk Hjertinn	fk	T23	50.3	16.5	9.0	Wichm.	40	5	J Andreasen m fl. Sørreisa
8 Mk Svalen	k	T20	54.0	16.0	8.0	Avance	35	4	O Eriksen m fl. Sørreisa
9 Mk Lyna	kf	T15	42.0	15.5	8.0	Bolind.	40	5	J K Lundberg m fl. Sørreisa
10 Ms Wilhelmine	k	T09	49.3	16.0	9.0	Bolind.	20	5	J Jensen m fl. Sørreisa
12 Mk Bremsund	kf	T17	55.6	16.7	6.6	Populær	30	6	E Martinsen m fl. Sørreisa
13 Ms Fauskevåg	t	T15	48.5	15.5	5.0	Munkt.	30	2	Ole Larsen, Sørreisa
14 Mk Nordlys	k	T18	39.0	12.5	6.0	Grei	17	2	O Solseth m fl. Sørreisa
15 Mk Langøen	hk	T13	49.6	16.2	6.0	Bolind.	32	6	Johan Hansen m fl. Sørreisa
16 Ms Furøy	k	T12	48.2	16.3	7.0	Bolind.	32	5	G H Furøy, Sørreisa
17 Mk Irma	kf	T16	40.0	13.0	7.0	Avance	20	3	Alfr L Rishaug, Sørreisa
18 Mk Tranøyfjord	kf	T20	50.8	17.4	7.5	Munkt.	40	6	Hagb Hansen m fl. Sørreisa
19 Mk Myra	kf	T19	48.5	15.3	6.5	Avance	22	5	P Mathisen, Sørreisa
20 Mk Svanen	kf	T17	47.0	15.0	7.0	Alpha	24	7	A Hansen m fl. Sørreisa
21 Ms Florida	kf	T09	45.0	15.5	8.0	Alpha	24	5	Richard Olsen m fl. Sørreisa
22 Ms Minde ¹⁾	kf	T12	45.0	14.0	5.3	Bolind.	25	5	Berent Pedersen m fl. Sørreisa
23 Mk Gudrun	k	T17	47.0	15.0	7.0	Avance	22	3	Iver Olsen m fl. Sørreisa
24 Ms Uncas	kf	T12	53.1	16.2	5.6	Populær	20	7	O Mikalsen m fl. Sørreisa
25 Ms Hilda	kf	T16	36.0	12.0	6.2	Alpha	18	2	Johan Jensen, Sørreisa
26 Mk Havskåren	fh	T02	48.0	13.6	6.0	Bolind.	20	6	Simon Isaksen, Sørreisa
27 Må Snøgg	f	T23	22.0	6.0	2.4	?	4	0	Johan Eliassen, Sørreisa
28 Mk Reisenfjord	k	T17	48.4	17.6	7.2	Munkt.	30	5	L Dalseth m fl. Sørreisa
29 Må Mågen ²⁾	kf	T10	33.0	9.0	4.0	Grei	10	1	Leif Karlsen, Hemmingsjord
30 Mk Bergan	kl	T12	46.0	16.0	6.0	Bolind.	30	5	O J Ramberg m fl. Sørreisa
31 Mk Nylund	kf	T23	39.7	13.0	6.0	Finnøy	26	3	Edvard Olsen, Sørreisa
32 Mk Avanse	kt	T97	56.0	18.6	7.0	Bolind.	15	3	Johan Ludviksen, Sørreisa
33 Mk Imes	kf h	T26	51.0	16.0	7.5	Wichm.	40	6	R H Smørgård, Sørreisa
37 Ms Lærka	f	T12	30.0	10.5	3.5	Avance	10	1	Ole Kvalheim m fl. Sørreisa
40 Mk Oimara	t	T89	64.5	17.9	8.8	Bolind.	20	1	Anton Jensen m fl. Sørreisa
42 Mk Stæren	fk	T15	31.0	12.0	6.1	Alpha	11	2	Simon Hansen, Sørreisa
43 Mk Vårsol	k	T07	52.0	16.0	7.0	Grei	35	4	Brox Pedersen m fl. Sørreisa
44 Mk Rensmo	ki	T17	57.4	18.1	7.8	Bolind.	40	8	M Hansen m fl. Sørreisa
45 Må Kvikk	kf	T17	34.0	12.0	5.0	Tryg	10	2	A J Ramberg, Sørreisa

T-TK. Torsken merkedistrikt.

1 Mk Sula	kh	T26	45.7	14.0	6.5	Bolind.	25	4	Magnus Hansen, Gryllefjord
2 Ms Hera	hk	T07	43.6	15.8	7.0	Bolind.	20	4	H Johansen, Gryllefjord
3 Mk Hugna	hk	T20	36.0	11.0	5.0	Bolind.	12	0	H Pettersen m fl. Gryllefjord
4 Ms Fisken	hk	T13	44.0	13.5	6.0	Bolind.	20	5	Karl Pedersen m fl. Gryllefjord
5 Mk Kongs- grund	hik	T16	55.7	17.6	7.6	Bolind.	40	8	Harry Alver, Gryllefjord
6 Ms Svanen	hk	T09	41.0	15.3	6.0	Alpha	18	4	H Hansen m fl. Kaldfarnes
7 Må Fritz	kh	T18	27.5	7.0	3.0	Alpha	4	0	Karl Nyman, Gryllefjord
9 Må Rapp	k	T24	24.0	7.5	4.5	Rap	5	0	Håkon Pedersen, Holmenvær
10 Ms Perlen	hk	T04	48.0	15.0	7.0	Alpha	24	3	Harald Strøm m fl. Torsken
11 Mk Elo	kh	T16	38.0	13.3	6.3	Hein	20	3	B Fredriksen m fl. Gryllefjord

1 Omb. 1917. 2) Omb. 1924.

Farkostens nummer, art og navn	Anvendelse	Materiale	Byggeår	Lengde	Bredde	Dybde	Maskin, navn	Antall HK	F. & fangstb.	Eierens (den korresponderende reders) navn og postadresse
1	2	3	4	5	6	7	8	9	10	11
12 Ms Vally	h k	T 12	33.0	11.0	5.5	Alpha	7	3	0	K Samuelsen m fl, Gryllefjord
13 Ms Ado	h k	T 15	33.0	12.0	5.5	Alpha	12	0	0	Olaf Kristiansen m fl, Hamm i Senja
15 8/å Astraa	f k	T 13	34.0	9.0	4.0	—	—	2	0	Hans Olsen m fl, Sifjord i Senja
16 8/å Sverdrup	f k	T 14	28.0	8.0	3.5	—	—	1	0	Hans Olsen m fl, Sifjord i Senja
18 Ms Borghild	h k	T 19	43.0	14.5	7.0	Bolind.	12	4	0	B B Bunkan, Rødsand i Senja
19 Ms Hjordis	h k	T 17	43.0	15.0	6.0	Rap	25	5	0	A Eleuseus m fl, Rødsand i Senja
20 Må Vattermann	k	T 16	21.0	5.0	3.0	Waterm.	4	0	0	Martin Hansen, Kaldfarnes
21 Ms Selma	h k	T 14	40.0	14.0	6.5	Alpha	10	2	0	Peder Larsen, Kaldfarnes
22 Ms Alfa	k	T 13	33.0	10.0	4.0	Alpha	7	1	0	Sigur Johansen, Torsken
23 Ms Sjølivet	k	T 20	25.0	7.0	4.0	Heimdal	4	0	0	Alfred Andersen, Torsken
24 8/å Snøgg	f k	T 10	34.0	9.0	4.0	—	—	1	0	W Arnesen m fl, Sifjord i Senja
25 Må Lodden	f k	T 15	40.0	9.0	5.0	Bolind.	20	2	0	W Arnesen m fl, Sifjord i Senja
26 Ms Alken	h k	T 14	33.0	10.0	4.0	Alpha	7	0	0	Hilbert Johansen, Torsken
27 Må Olaf ¹⁾	k f	T 10	26.0	7.0	3.0	Wichm.	4	0	0	Alvilde Andreassen, Kaldfarnes
28 Ms Morild	k f	T 26	31.0	10.0	3.5	Grei	11	1	0	S Bugge, Gryllefjord
29 Må Sport	t	T 12	26.0	8.0	3.0	Lossier	5	0	0	P C Hanssen, Torsken
30 Må Brødrene	f	T 25	27.0	7.5	3.7	Rap	8	0	0	Ole Olsen m fl, Kaldfarnes
31 Mk Havskåren	k h	T 18	57.8	15.2	7.0	Avance	36	4	0	S O Medby m fl, Kaldfarnes
32 Må Glimt	f k	T 13	39.0	12.0	7.0	Bolind.	12	3	0	Johan Wilsgård m fl, Sifjord i Senja
33 8/å Sigen	f k	T 14	34.0	8.0	4.0	—	—	0	0	Johan Wilsgård m fl, Sifjord i Senja
34 8/å Lydia	f k	T 00	32.0	8.0	4.0	—	—	0	0	Johan Wilsgård m fl, Sifjord i Senja
35 Må Grei	k	T 00	28.0	7.0	3.0	Grei	5	0	0	John Hansen, Sifjord i Senja
36 Må Viking	k	T 18	24.0	5.0	3.0	Knox	5	0	0	Johan Wilsgård, Sifjord i Senja
37 Må Havda	k	T 25	30.0	9.4	3.5	Helseth	10	0	0	Harry Alvær m fl, Gryllefjord
38 Må Artur	f k	T 14	24.0	6.0	3.5	Fix	5	0	0	A Pedersen, Rødsand i Senja
39 Mk Sifjord	k h f	T 14	35.0	12.0	5.0	Bolind.	20	1	0	John Jensen, Sifjord i Senja
41 Ms Signal	h k f	T 15	33.0	12.5	5.0	Alpha	11	2	0	A Arnesen m fl, Sifjord i Senja
42 8/å Arna	f	T 08	32.0	11.0	4.0	—	—	2	0	Karl Arnesen m fl, Sifjord i Senja
43 8/å Norkap	f	T 01	32.0	11.0	4.0	—	—	1	0	Karl Arnesen m fl, Sifjord i Senja
44 Ms Pørvan	f k	T 12	27.0	9.0	3.3	Alpha	5	0	0	Odin Jensen, Sifjord i Senja
45 Må Roald	f k	T 20	20.0	5.4	3.0	Rap	4	0	0	Robert Johansen, Grunnfarnes
46 Må Rappen	f	T 25	26.0	8.0	2.5	Rap	6	0	0	Hans Olsen, Sifjord i Senja
47 8/å Lina	f	T 23	29.0	10.0	3.0	—	—	0	0	Henrik Andreassen, Gryllefjord
49 Må Slørv	f	T 18	19.0	6.2	3.1	C. Perf.	2	0	0	Ricard Storås, Gryllefjord
50 Må Tryg	k f	T 22	28.0	8.5	3.1	Rap	6	0	0	Edor Pettersen, Rødsand i Senja
51 Må Kvik	f	T 12	26.0	7.0	2.5	Bønes	4	0	0	E Arnesen m fl, Kaldfarnes
52 Må Fiks	f k	T 22	21.7	6.7	2.9	Fix	4	0	0	Johan Ellertsen, Kaldfarnes
53 Må Snapp	f k	T 22	21.7	6.4	2.7	L. Grei	4	0	0	T Chruickshank, Gryllefjord
54 Mk Varanger- fjord	l	T 13	47.3	16.9	6.7	Bolind.	40	4	0	A Arnesen, Sifjord i Senja
56 Mk Rimma	f k	T 16	48.6	16.8	7.5	Grei	55	4	0	M Larsen m fl, Sifjord i Senja
57 Må Anna	k	T 18	24.0	6.0	4.0	Fix	4	1	0	O Bergstrøm m fl, Gryllefjord
58 8/å Dagny	f	T ?	30.0	12.3	4.4	—	—	1	0	E Arnesen m fl, Kaldfarnes
59 8/å Bauta	f	T ?	32.0	11.3	4.3	—	—	2	0	E Arnesen m fl, Kaldfarnes
60 Må Bølgen	f k	T 24	26.0	8.0	2.5	Rap	6	0	0	J Danielsen, Rødsand i Senja
61 Mk Hardsjø	k t	T 17	54.9	15.1	6.5	Wichm.	25	1	0	Johan Wilsgård m fl, Sifjord i Senja
62 Mk Spurven	k	T 17	25.0	8.0	4.2	Skandia	7	0	0	Waldemar Hansen, Sifjord i Senja
63 8/å Nor	f	T ?	30.0	12.0	4.4	—	—	3	0	L Jakobsen m fl, Kaldfarnes
64 8/å Norvega	f	T ?	28.3	11.0	4.0	—	—	0	0	L Jakobsen m fl, Kaldfarnes
65 Må Dovre	k	T 26	28.5	9.5	4.0	Helseth	8	0	0	Ingvard Wilsgård, Torsken
66 Må Tryg	f	T 15	27.0	8.0	4.0	Rap	5	0	0	Martin Hansen, Kaldfarnes
67 Må Arvil	f	T 25	22.5	7.5	3.0	Alpha	5	0	0	Gustav Klausen, Gryllefjord
68 Må Terje	k f	T 25	29.0	8.0	3.0	Rap	8	0	0	Peder Johansen, Kaldfarnes
69 Mk Haus	k	T 12	46.0	13.0	7.0	Avance	20	3	0	J L Johansen m fl, Gryllefjord
70 Må Heimdal	t f	T 26	23.5	7.5	2.2	Heimdal	4	0	0	M F Karlsen A/S, Gryllefjord
71 Ms Kompis	k	T 26	30.0	10.0	4.5	Helseth	8	0	0	I Flaten m fl, Hamm i Senja

T-TN Tranøy — T-TD Tromsøysund.

Farkostens nummer, art og navn	2	Anvendelse	3	Materiale	4	Byggear	5	Lengde	6	Bredde	7	Dybde	8	Maskin, navn	9	Antall HK	10	F. & fangsstb.	Eierens (den korrespondende reders) navn og postadree
1																			11

T-TN. Tranøy merkedistrikt.

1 Ms Lady	h k	T 05	47.9	15.4	7.0	Bolind.	32	4	D Rochmann m fl, Stonglandseidet
2 Ms Lyra	h k	T 12	44.5	14.5	7.0	Bolind.	20	4	N Nilsen m fl, Stonglarseidet
3 Ms Hilda	t	T 09	45.1	16.2	6.1	Bolind.	12	3	J Pedersen m fl, Stongladshals
4 Ms Hofso	h k	T 08	40.0	13.5	6.5	Rap	20	2	O Pedersen m fl, Stongladshals
5 Ma Vidar	f	T 25	22.5	4.4	2.5	Rap	4	1	S Mikalsen, Stonglandshs
6 Ms Gevinst	f k	T 09	45.5	17.7	6.5	Alpha	24	3	J Johansen m fl, Frovåg Tranøy
7 Mk Aktiv II	h i	T 17	47.0	16.8	7.0	Skandia	30	7	E Andreassen m fl, Vangv, i Senja
8 Ms Fauna	f k	T 14	48.0	15.5	5.0	Skandia	25	4	K Jakobsen, Vangsvik Senja
9 Ma Grei	f	T 20	25.0	7.0	3.5	Møller	4	1	W Langås, Stonglandshs
10 Ms Kapella	h k	T 19	43.0	14.0	6.0	Grei	20	3	J Andersen m fl, Stonglarseidet
11 Ms Udtland	f	T 08	39.0	14.0	6.5	Rap	25	2	J Sebergesen m fl, Vangsv i Senja
12 Ms Cøylon	h k t	T 07	47.0	16.0	12.0	Grei	30	4	E Sebergesen m fl, Vangsv i Senja
13 Ma Rap	k	T 19	25.0	7.0	3.0	Rap	4	0	A Eilertsen m fl, Tranøy ltn
14 Mk Havman	k f h	T 17	40.0	15.0	7.5	Munkt.	28	4	S Hansen m fl, Espenes Senja
15 Mk Veslemøy	k	T 17	46.0	14.0	5.0	Avance	25	4	L Amundsen m fl, Frovåg Tranøy
16 Mk Gudmund	f k h	T 19	53.5	15.2	7.1	Stabil	38	4	O Rochmann m fl, Stongndseidet
17 Mk Grei	k	T 15	27.5	9.1	4.2	Grei	7	0	S Langås m fl, Stonglandshs
19 Mk Helmer	k h	T 16	37.0	12.4	5.7	Rap	15	2	R Hansen, Espenes i Sen
20 Ms Signe	k	T 09	39.5	15.0	6.0	Alpha	12	2	A Andreassen, Vangsvik Senja
21 Mk Krystal	f	T 19	41.0	14.0	7.4	Avance	20	5	E Bernhardsen m fl, Vangsvik i Senja
22 Ma Grei	k	T 14	22.0	6.0	4.0	Grei	4	0	P Pedersen, Stonglandseid
23 Ma Nap	k	T 16	22.0	5.5	3.0	Grei	4	0	J Marthinussen, Stonglandsdet
24 Ma Grei	f	T 10	23.0	7.0	3.0	L. Grei	4	0	K Pedersen m fl, Stonglandseidet
25 Ma Pinelv	f	T 22	22.0	6.0	2.5	?	4	0	I Tobiassen m fl, Frovåg Tranøy
27 Ma Fix	f	T 12	23.0	7.0	3.4	Fix	5	0	Edvin Edisen, Frovåg i Tnøy
28 Ma Prøven	f	T 26	27.0	7.7	3.8	Rap	6	1	Joh Dahl Hansen, Espenes Senja
29 Ma Flugt	f	T 17	20.4	5.6	2.6	Fix	3	0	E Olsen, Frovåg i Tranøy
30 Ms Lyra	k f t	T 05	40.0	14.0	5.5	Grei	12	2	H Andreassen, Espenes i Senja
31 Ma Teisten	f	T 20	24.0	6.0	3.2	Grei	7	0	S Langås, Stonglandshals
32 Ma Kjøp	f	T 20	19.0	5.5	2.5	Fix	3	0	O Lekang m fl, Stonglandseet
33 Mk Johan									
34 Ms Adal	Drage f k	T 14	54.6	18.3	8.3	Bolind.	40	5	K Stangnes m fl, Lekangsun
35 Ms Concordia	k	T 26	37.2	12.6	4.7	Tryg	10	2	M Erntsen m fl, Frovåg i Tranøy
36 Ma Terje Viken	t f	T 09	43.0	16.7	7.3	Dan	21	3	T Thorheim m fl, Espenes i Sja
37 Mk Aland	f	T 11	20.0	5.5	2.8	Fix	4	0	W Langås, Stonglandshals
38 Ma Ber	h i s	T 17	63.2	18.3	8.2	Bolind.	40	3	I Simonsen, Frovåg i Tranøy
39 Ma Fix I	f	T 24	28.0	9.0	4.0	Borr	8	1	Johs Erntsen, Frovåg i Tray
40 Mk Ariel	f	T 21	18.0	5.9	2.8	Fix	3	0	I Erntsen A, Frovåg i Tranøy
41 Ma Kvikk	f	T 15	45.0	13.0	8.0	Avance	22	3	Hilmar Svendsen, Tranøybotn
43 Ma Energi	f	T 19	25.0	6.5	3.5	Populær	4	0	D Erntsen, Frovåg i Tranøy
44 Mk Liv	f	T 25	29.0	8.5	4.0	Avance	8	0	Edv Edwardsen, Frovåg i Tray
45 Mk Brødrene	f	T 15	33.0	10.5	7.0	Rap	12	3	Thorleif Erntsen, Frovåg i Tray
46 Mk Kjøøy	k h	T 21	42.0	13.0	6.0	Alpha	12	3	Hans Lavik, Espenes i Senja
	t	T 13	48.3	14.3	5.7	Skandia	30	3	H Iversen m fl, Stonglandshals

T-TD. Tromsøysund merkedistrikt.

1 Mk Våland	i h k	T 02	94.3	23.1	9.5	Avance	130	6	Thv Brox m fl, Tromsøysund
2 Mk Maibloom-									
3 Ms Liv	sten i h	T 11	69.1	19.1	8.1	Bolind.	65	4	Thv Brox m fl, Tromsøysund
4 Mk Heimen	k h	T 08	47.9	15.7	6.0	Bolind.	20	4	J Johansen m fl, Vengsøy
5 Ms Harmoni	i k	T 14	79.5	21.1	8.7	Bolind.	120	6	L Jakobsen m fl, Ø Skogdal, Tromsø
6 Mk Barry	i k	T 11	56.3	19.0	8.3	Bolind.	40	4	K Jakobsen m fl, Balsnes, Tromsø
7 8/å Velmann	f	T 07	63.0	18.1	7.9	Bolind.	40	3	P J Pedersen m fl, Tromsø
		T 03	30.0	10.0	4.5	—	—	0	Hans Simonsen, Vollstad

T-TD Tromsøysund.

Farkostens nrmer, art og nr	Arvendelse	Materiale		Lengde	Bredde	Dybde	Maskin, navn	Anfall HK	F. & fangstb. 10	Eierens (den korresponderende reders, navn og postadresse
		3	4							
1	2	3	4	5	6	7	8	9	10	11
8 Må Trg	kf	T15	24.0	7.0	3.0	Grei	5	0	E Svenning, Tønsnes pr. Tromsø	
9 Mk Æir	it	T08	68.2	18.2	8.1	Wiehm.	30	3	H Jakobsen m fl. Risøy i Tr.sund	
10 Mk Tyhans	sf	T97	50.2	15.4	6.9	Bolind.	32	4	L Hansen m fl. Nygård, Henrikvik	
11 8/å Tigg	kf	T00	23.0	6.0	1.5	—	—	0	A Karlsen, Oldervik i Tr.sund	
12 Ms Hjma	k	T09	43.3	16.0	8.0	Bolind.	15	4	J Odølfson, Kvaløyvåg	
13 Ms Øien	k	T10	42.0	14.5	5.0	Rap	18	3	M Martinsen, Storsteinnes, Tr.sund	
14 Ms Paen	lk	T09	44.9	15.8	6.9	Alpha	15	4	Johan Larsen, Skulstfjord	
15 Ms Dca	k	T10	45.0	15.0	6.8	Bolind.	20	5	A Pettersen, Finnkroken	
16 Ms Nø	kh	T13	51.3	17.3	7.2	Alpha	22	5	O Lockertsen m fl. Finnkroken	
17 Ms Eth	khf	T12	42.1	15.0	7.6	Alpha	12	4	K Hansen m fl. Grøtnesdalen	
18 Mk Gøtsund	fk	T15	38.0	11.5	7.0	Alpha	18	2	J Kristiansen m fl. Finnkroken	
19 Mk Nrdkyn	fk	T14	37.5	12.0	7.0	Alpha	14	2	H Hansen m fl. Grøtnesdalen	
20 Ms Aa	fk h	T12	39.0	13.0	7.0	Alpha	16	2	A Løkkertsen m fl. Skitenelv	
21 Ms Fam	fk	T10	47.7	15.2	5.9	Grei	12	4	Olaf Jensen, Skulstfjord	
22 Mk Bnnycat ¹⁾	fk h	T17	36.0	10.5	5.5	Bolind.	12	2	Alvin Hansen, Finnkroken	
23 Mk Jelman	fk h	T15	36.5	11.4	5.5	Bolind.	12	3	I Johansen, Heim, Tromsø	
24 Ms Edur	fk	T09	41.2	13.6	6.7	Bolind.	12	3	B Pettersen m fl. Tønsvik, Tromsø	
25 Ms Iura	k	T17	43.0	15.0	6.5	Wiehm.	20	2	I Johansen m fl. Vågenes, Tromsø	
26 Mk imilien	kf	T12	37.0	12.7	6.2	Avance	20	2	Julius Bakland m fl. Mjelde	
27 Mk ink	kf	T13	39.5	13.5	5.5	Hein	12	2	K Mortensen m fl. Movik, Tromsø	
28 Mk ar Asen	k	T11	47.0	13.0	6.0	Gideon	18	3	H Gundersen, Storsteinnes i Tr.sund	
29 Må rødrene	kf	T17	34.0	10.0	3.5	Hein	6	0	B Linderupsen m fl. Tromvik	
30 8/å —	fk	T ?	22.4	5.1	1.6	—	—	0	I Hansen, Kvaløyvåg	
31 Må arat ²⁾	kf	T20	27.0	9.0	4.0	Alpha	4	0	A Hansen m fl. Futrikelv	
32 Mk lperosen	k	T16	36.0	12.0	6.0	Hein	14	2	J Johansen m fl. Futrikelv	
33 Ms yna	k	T04	41.0	14.0	6.5	Dan	17	3	H Hansen m fl. Vollstad	
34 Ms illy	kf	T12	45.0	15.5	9.0	Avance	25	3	A Johansen m fl. Straumbukta	
35 Ms arie	k	T12	35.0	11.5	6.0	Gideon	8	1	Karl E Jensen m fl. Mjølvik	
36 Ms Vor	k	T12	35.0	13.0	7.5	Gideon	8	2	P Adriansen, Tromsøen pr. Tromsø	
37 Ms adderen	fl	T11	49.5	17.3	6.9	Gideon	22	4	And Ellertsen m fl. Finnes, Tromsø	
38 Ms lfjeld	fk	T14	42.7	15.0	7.0	Rap	18	3	H Sørensen, Tromsøen pr. Tromsø	
39 Ms Coral	kf	T14	48.0	15.5	7.0	Hein	22	4	L Johannesen, Tromsøen, Tromsø	
41 Ms rygve	k	T12	38.0	13.8	6.0	Bolind.	12	2	Karl Johansen m fl. Skarsfjord	
42 M/Tonn ³⁾	fk	T ?	24.0	7.2	3.3	Grei	7	0	K Norberg m fl. Norberg pr. Tromsø	
43 M Norkyn	kf	T11	45.2	15.3	7.9	Hein	25	3	H Johannesen, Vollstad	
44 MKrydseren	fk	T12	49.9	15.3	5.7	Alpha	20	2	J J Kalvebak m fl. Storsteinn. i Tr.	
45 N Sjøliv	kf	T20	31.0	9.0	4.8	Bolind.	12	1	M Hansen m fl. Balsnes pr. Tromsø	
46 I Arne	kf	T07	36.0	12.5	7.0	Dan	8	2	A Adriansen, Simavik	
47 r Hella	i	T11	56.3	18.3	8.4	Bolind.	40	3	J Lauvold m fl. Movik, Tromsø	
48 k Høvding	k	T15	34.0	12.0	6.0	Rap	12	2	Alvin Karlsen, Mjølvik	
49 s Brødrene	i	T06	50.0	16.0	7.0	Alpha	20	2	J Richardsen m fl. Ramfjordbotn	
50 k Forsøget	kf h	T11	43.0	12.5	7.0	Rap	12	3	K K Karlstad, Ramfjordnes	
51 å Barnan ⁴⁾	fk	T20	27.5	7.5	3.5	Rap	6	0	H Bakland, Bakkefjord	
52 å Pila ⁵⁾	fk	T17	26.0	7.5	4.0	Tenfj.	3	0	H Hansen, Henrikvik	
53 å Fram	kf	T19	23.0	7.2	4.0	Børr	4	0	P Sørensen, Finnkroken	
54 Ms Lady	kh	T05	46.0	15.0	6.0	Gideon	13	2	Kr Pedersen m fl. Tønsnes, Tromsø	
55 Mk Solo	kh	T26	46.0	15.5	7.0	Alpha	22	4	A Kristiansen, Finnkroken	
56 Mk Hjelman	kh	T25	41.0	13.0	6.0	Populær	16	2	J S Sandslet, Skarsfjord	
57 8/å —	fk	T17	24.0	6.3	2.2	—	—	0	H Simonsen, Vollstad	
Ms Mille	k	T07	36.2	13.5	5.1	Rap	12	3	J Gundersen, Ramfjordbotn	
Ms Holmen ⁶⁾	k	T14	35.0	9.0	5.0	Grei	9	2	J Gundersen, Ramfjordbotn	
Ms Helma	kh	T06	32.0	11.5	5.0	Bolind.	12	2	K Pedersen m fl. Gåsvær, Finnvik	
2 Ms Erling	fk	T ?	32.0	11.0	3.5	Gideon	6	2	K Berntsen m fl. Ramfjordbotn	
3 Må Teisten	kf	T14	30.0	7.0	3.0	Dux	3	0	H Johansen, Vengsøy	
4 Ms Astrid	kf	T05	39.0	14.0	5.0	Bolind.	12	2	H Lorentsen, Slåtnes pr. Tromsø	
5 Ms Vågar ⁷⁾	kt	T ?	40.0	12.0	6.0	Bolind.	15	3	Johan H. Pettersen, Finnvik	
67 Må Rap	kf	T17	28.0	6.5	3.0	Rap	5	0	Arvid Karlsen, Skitenelv	

T-TD Tromsøysund.

Farkostens nummer, art og navn	2 Anvendelse	3 Materiale	4 Byggear	5 Lengde	6 Bredd	7 Dybde	8 Maskin, navn	9 Anvendelse	10 F. & langstb.	Eierens (den korresponderende reders) navn og postadresse	11
68 Må Otto	k f	T	15	30.0	7.0	3.0	Rap	5	0	A Hansen m fl, Oldervik i Tr.sund	
69 Ms Kåre	k f	T	25	22.0	8.5	3.5	Rap	6	0	H Nilsen m fl, Skitenelv	
70 Mk Alka ¹⁾	k	T	14	31.5	9.2	5.3	Hein	5	0	T Gundersen m fl, Vengsøy	
71 Må Prøven	k f	T	16	31.5	10.0	3.5	Rap	9	0	O H Voldstad, Storsteinnes i Tr.su	
72 Mk Sollif ²⁾	k f	T	18	36.0	12.0	6.0	Bolind.	12	1	Hagbart Albrigtsen, Solli pr Tromsø	
73 Ms Håbet ³⁾	k f	T	14	30.0	9.0	4.5	Stabil	10	1	S Ingebrigtsen, Minde pr. Tromsø	
74 8/å —	k f	T	06	23.0	5.0	3.0	—	—	0	G Enoksen, Vengsøy	
75 Må Grei	k f	T	24	29.0	9.3	4.0	Grei	6	1	H Kaspersen, Skarsfjord	
77 Må Ivan	k	T	23	35.0	10.0	5.0	Bolind.	12	1	Ludvik Johansen m fl, Vengsøy	
78 8/å —	f k	T	10	22.0	5.0	1.4	—	—	0	O O Lanes, Sandnessund, Tromsø	
79 Må Duen	f k	T	25	24.8	7.4	6.0	Rap	4	0	Kr Pettersen, Futrikelv	
81 Mk Brødrene	k f	T	17	40.0	12.5	5.0	Rap	20	3	H Nilsen m fl, Nygård, Henrikvik	
82 Må Kastor	k f	T	00	33.5	10.0	4.0	Bolind:	8	4	Hans Hansen, Henrikvik	
83 Ms Ill	k f	T	97	36.0	13.0	6.0	Gideon	18	5	R Wilhelmsen, Hukøytbn, Tromsø	
84 Ms Haldis	k t	T	09	46.0	16.0	6.0	Bolind.	15	2	M Mikalsen, Skjelnan pr. Tromsø	
85 Ms Lyna	f	T	08	45.8	16.5	5.8	Bolind.	20	5	K Albrigtsen m fl, Nygård, Henrikv.	
86 Må Tryg	k	T	18	22.0	8.0	3.8	Rap	4	0	I Jakobsen, Larseng pr. Tromsø	
87 8/å —	k	T	03	22.5	5.2	2.6	—	—	0	J Hansen, Skulsfjord	
88 8/å Grei	f	T	10	32.0	8.0	4.5	—	—	2	H Hansen m fl, Nygård, Henrikvik	
89 Må Kvarsten	f	T	19	21.0	6.0	3.5	Grei	4	0	A Hansen m fl, Toften pr. Tromsø	
91 Ms Langsund- mund	k h	T	16	35.0	12.5	6.0	Alpha	14	2	P Sørensen, Finnkroken	
92 Mk Rekord	k f	T	20	33.0	11.5	5.0	Bolind.	10	1	J Andreassen m fl, Mjølvik	
93 Må Flink	k	T	16	28.4	7.7	4.0	Waterm.	5	0	J Hansen, Sandbakken	
94 8/å —	k f	T	17	30.0	7.0	3.0	—	—	0	A Kristiansen, Finnkroken	
95 Må Heimen	f k	T	16	32.0	7.0	3.0	Grei	7	0	Ferdinand Lorentsen, Skitenelv	
96 Mk Aktiv ⁴⁾	h i	T	08	43.8	14.6	5.3	Bolind.	12	2	S Johansen m fl, Storstein. i Tr.sund	
97 Mk Kvaløy	h f	T	09	45.0	15.0	8.0	Gideon	22	5	K Kaspersen m fl, Henrikvik	
98 Må Mågen	ft	T	14	25.0	6.6	4.0	Alpha	5	0	W Kondradsen, Tønsnes pr. Tromsø	
99 Må Måken	k f	T	16	22.0	5.8	2.2	(Eng.)	4	0	H Svendsen m fl, Minde pr. Tromsø	
100 8/å Odd	k f	T	19	31.9	6.4	3.2	—	—	0	Kristian Karlsen, Grøtnesdalen	
101 Må Trygg	k	T	15	28.0	8.0	3.0	Populær	4	0	M Lindrupsen, Vengsøy	
102 Mk Nordlys	f k	T	16	40.0	13.0	7.0	Skandia	16	3	J B Bakkehaug m fl, Skjelnan pr Tromsø	
103 Mk Fremtiden	k f	T	27	28.5	9.0	4.5	Børr	9	0	Aldor Pettersen, Futrikelv	
104 Må Trygg	k f	T	23	23.0	7.0	3.5	Kvik	3	0	A Sørensen, Tromsøen pr Tromsø	
105 8/å Fram	f k	T	11	22.0	5.0	2.0	—	—	0	P Johannesen, Grøtnesdalen	
107 Ms Svanen ⁵⁾	k	T	05	44.0	16.0	6.0	Gideon	13	0	R Richardsen m fl, Hukøytbn pr. Tromsø	
108 Må Finland ⁶⁾	ft.	T	?	31.0	9.0	4.6	Bolind.	10	0	S Johansen, Finland pr. Tromsø	
109 Må Brødrene	f k	T	20	26.0	8.0	4.5	Rap	6	0	Hans Nilssen m fl, Bakkefjord	
110 Må Skarven	f k	T	11	23.4	6.4	4.2	Grei	7	1	A Johansen, Tromsøen pr Tromsø	
112 Ms Bauna	i k f	T	10	44.6	15.5	6.2	Grei	16	6	K Wilhelmsen m fl, Hukøytbn pr. Tromsø	
113 Må Trotsky	f	T	22	36.0	13.0	4.0	Bolind.	12	0	L Ingebrigtsen, Skulsfjord	
114 Må Børr ⁷⁾	f k	T	22	27.5	8.0	4.5	Børr	6	0	Ole Evensen m fl, Bakkefjord	
115 Ms Sjøfuglen	k f	T	13	30.0	10.0	5.0	Dan	6	0	G Jensen, Oldervik i Tromsøysund	
116 Må Rap	f k	T	15	25.0	6.5	2.5	Rap	5	0	P Pedersen Lillestrøm, Vollstad	
117 Må Perlen	k f	T	19	23.2	6.0	2.8	Børr	4	0	H Larsen, Vengsøy	
118 Mk Heim	k f	T	23	32.0	8.0	4.0	Rap	11	1	E Hansen, Balsnes pr. Tromsø	
119 Mk Jarle	k	T	06	48.9	15.9	9.6	Avance	22	0	Erling Berger m fl, Henrikvik	
120 Må Forsøk	k f	T	20	30.0	8.4	2.5	Konkur.	3	0	Meyer Kristoffersen, Vengsøy	
121 Mk Dagny	k f	T	05	46.5	16.0	8.0	Bolind.	20	6	K Albrigtsen m fl, Henrikvik	
122 Må Falken	k f	T	21	34.0	10.0	5.0	Møring.	10	1	L Sørensen, Finnvik	
123 Mk Mågen	k	T	25	32.0	9.5	5.0	Bolind.	12	0	A Nilsen, Tromsøen pr. Tromsø	
124 Må Børr	f k	T	22	21.0	6.0	3.0	Børr	3	0	O Hansen m fl, Storstein. i Tr.sund	
125 8/å —	k	T	12	32.0	9.0	2.5	—	—	0	P Jakobsen, Hungeren pr. Tromsø	
126 Mk Drivis ⁸⁾	i	T	88	65.6	17.4	7.0	Avance	60	3	Alfr Moe m fl, Tønsvik pr Tromsø	

1) 2/ Omb. 1925. 3/ Omb. 1920. 4/ Omb. 1912. 5/ Omb. 1909. 6/ Omb. 1921. 7/ Omb. 1926. 8/ Omb. 1927.

T-TD Tromsøysund.

Farkostens nummer, art og navn	Anvendelse	Materiale	Byggeår	Lengde	Bredde	Dybde	Maskin, navn	Antall HK	E. & fangstb.	Eierens (den korresponderende reders) navn og postadresse
1	2	3	4	5	6	7	8	9	10	11
127 S/a ---	k	T	11	34.0	10.0	3.0	—	—	0	P Jakobsen, Hungeren pr. Tromsø
128 Mk Liv	k f	T	15	36.0	13.0	7.0	Skandia	16	2	A Hansen m fl, Vollstad
129 Må Skreien	k f	T	25	35.0	10.0	1.0	Bolind.	12	0	J Sørensen m fl, Skulsfjord
130 Mk Harald	f k	T	23	31.0	9.0	5.3	Grei	9	1	T Andreassen m fl, Mjølvik
131 Ms Salen	it	T	82	65.0	20.5	7.2	Munkt.	40	4	Einar Olsen, Hukøybotn pr. Tromsø
132 Må Vikingen	k f	T	17	33.0	9.0	6.0	Dan	7	0	H Olsen, Nygård, Henrikvik
133 Må Norden	f k	T	23	30.0	9.0	7.0	Gideon	6	0	H Hansen m fl, Henrikvik
134 S/a ---	f	T	23	31.0	10.1	4.0	—	—	4	E Berger m fl, Henrikvik
136 Mk Viljen	k h	T	24	38.0	12.5	6.0	Rap	12	2	H Hansen, Finnvik
137 Mk Vikingen	k	T	17	39.8	13.0	4.7	Gideon	10	1	T Sørensen m fl, Henrikvik
138 Må Vigo	f k	T	23	26.0	10.0	3.0	Rap	4	0	H Kristiansen, Grøtnesdalen
139 10/a Troms- dalen	k	T	19	32.0	6.5	3.8	—	—	0	V Martinsen, Storsteinnes i Tr.sund
141 Mk Leif	k	T	17	40.0	12.3	6.3	Avance	18	2	Hans Tjosås, Mjelde
142 Ms Fiskeren	k f	T	05	47.4	16.0	7.0	Gideon	22	2	F A Andersen m fl, Nygård, Henrikvik
143 Må Antind	k f	T	23	26.0	9.0	4.0	Hein	4	0	Birger Johansen, Mjølvik
144 Mk Asheim	k f	T	24	37.0	11.0	5.3	Levahn	10	2	A Lindrupsen, Tromvik
146 Ms Kjærвик	k f	T	23	23.8	8.5	2.1	Levahn	7	1	E Sørensen, Skitenelv
147 Ms Tryg ¹⁾	k f	T	18	31.0	9.0	5.3	Dan	8	0	J Vikstrøm, Dramsveien pr. Tromsø
148 Ms Rap	k f	T	24	31.0	9.5	3.5	Rap	8	1	G Edvardsen m fl, Tromvik
149 Mk Start	k f	T	14	38.0	12.0	5.5	Alpha	11	1	S Sørensen m fl, Kårvik
150 Må Olaf	k f	T	21	25.0	7.0	4.0	Børr	6	0	J H Pettersen, Kvaløylvåg
151 Ms Liljen	k	T	13	32.0	9.0	5.0	Rap	12	2	F Ingebrigtsen, Kvaløylvåg
152 Ms Polar	h k	T	19	41.0	15.0	6.0	Alpha	8	3	E N Høgstad, Høgstad pr. Tromsø
153 S/a ---	k	T	07	20.0	6.0	2.5	—	—	0	L Johannessen m fl, Tønsv., Tromsø
154 Må Tryg	f	T	25	23.0	7.0	3.0	Rap	4	0	D Hansen m fl, Gåsvær, Finnvik
155 Ms Lykken	k f	T	25	37.2	10.6	6.4	Rap	8	0	P Martinsen, Storsteinn. i Tr.sund
156 Mk Tromsdal	h	T	25	48.8	16.7	6.7	Gideon	32	5	M Snarby, Storsteinnes i Tr.sund
158 Ms Brødrene	k f	T	12	45.5	15.0	7.0	Bolind.	15	5	J Hansen m fl, Vågenes pr. Tromsø
159 Mk Sjøveien	k f	T	20	38.0	12.0	7.0	Rap	12	1	M Mortensen m fl, Larseng, Tromsø
160 Mk Bølgen	k h	T	14	37.0	12.0	5.3	Dan	14	2	P N Valen, Finnvik
161 Mk Mally	h k	T	16	34.0	11.5	5.0	Alpha	8	0	Daniel Johannesen, Bakkejord
162 Mk Orlando II	i	T	82	78.9	21.2	10.0	Bolind.	80	3	T Grødahl, Storsteinnes i Tr.sund
163 Mk Hanset	it	T	07	68.6	18.6	7.8	Bolind.	80	4	T Grødahl, Storsteinnes i Tr.sund
164 Mk Brødrene	k h	T	12	37.5	13.0	5.0	Gideon	14	1	H Johansen m fl, Vengsøy
165 Dk Heimland I	i	T	17	99.0	25.0	10.0	Damp	110	4	K Jakobsen m fl, Balsnes pr Tromsø
167 Må Teisten	f	T	19	24.0	7.0	4.0	Gideon	6	1	B Larsen, Tromsøen pr Tromsø
168 Mk Balsnes	k	T	25	27.0	9.0	6.0	Børr	8	1	Karl Jakobsen, Balsnes pr Tromsø
169 Må Blinken	k	T	25	29.0	9.0	?	Stabil	6	1	Olaf Hansen m fl, Simavik
170 Må Vargen	k	T	25	28.0	6.5	4.0	Hein	4	2	Kristian Karlsen, Engvik
171 Ms Algot	it	T	13	55.8	18.7	7.7	Avance	35	3	H Gulbrandsen, Storsteinnes i Tr.sund
172 Ms Norheim	k f	T	15	41.0	14.0	5.0	Bergs.	28	4	Ingv Figenschou, Finnkroken
173 Ms Brødrene	k	T	26	32.0	10.0	5.0	Hein	8	1	Håkon Hansen m fl, Engvik
174 Mk Anny	k	T	16	41.3	15.4	6.4	Avance	22	3	Valdemar Pedersen, Skulsfjord
175 Msk Troms	t	T	02	78.9	22.1	8.9	Bolind.	80	0	A/S Troms, Østlandet pr Tromsø
176 Mk Lyngøy	k	T	26	42.0	13.6	5.6	Grei	16	3	A Lind m fl, Tromsøen pr Tromsø
177 Mk Havdønn	k h	T	16	46.0	15.4	6.0	Grei	35	4	E Berger m fl, Finnkroken
178 Må Rapp ²⁾	k f	T	16	33.0	10.0	4.8	Rap	11	0	C Caspersen m fl, Gåsvær, Finnvik
179 Mk Havskåren	k	T	24	40.0	13.0	6.0	Rap	20	3	Johannes Hansen, Sandbakken
180 Må Alfa	k	T	11	22.0	7.0	4.0	Alpha	3	0	Karl Hansen m fl, Løksletta
181 Må Sissi	k t	T	26	33.0	11.5	3.5	Hein	5	0	A Maristuen m fl, Tromsøen pr Tromsø
182 Ms Elise	k	T	26	30.0	10.5	5.0	Drott	12	0	Ole Sørensen, Tromsøen pr Tromsø
183 Mk Breidablik	h k f	T	16	50.0	16.0	7.0	Bolind.	32	4	Ludv Johansen m fl, Vengsøy

T-TS Trondenes.

Farkostens nummer, art og navn	2 Anvendelse	3 Materiale	4 Byggeår	5 Lengde	6 Bredd	7 Dybde	8 Maskin, navn	9 Antall HK	10 f. & fangstb.	Eierens (den korresponderende reders) navn og postadresse
1										11

T-TS. Trondenes merkedistrikt.

1 Ms Per Sivle	k f	T 16	37.0	12.0	5.3	Alpha	14	2	Markus Iversen, Grøtavær
2 Må Spurven	f	T 17	19.0	5.2	2.5	Dudly	3	0	Karl Pedersen, Sama pr Harstad
3 S/å —	f	T 14	27.0	6.0	2.0	—	—	0	Ole Pedersen, Gamnes pr Harstad
4 Mk Brødrene	k	T 14	42.0	14.5	6.0	Bolind.	20	3	Mathias Hansen m fl, Grøtavær
5 Må Viggo	f	T 04	25.0	8.0	4.0	Americ.	7	0	Nils Mikkelsen, Grøtavær
6 Ms Kamp	k t	T ?	43.0	16.0	4.5	Stabil	10	0	J Holand, Kasfjord
7 Ms Grøtavær	f k l	T 10	50.7	15.9	7.6	Bolind.	25	4	E Christensen, Skjerstad, Kasfjord
8 Ms Altona	f t	T 13	35.0	12.0	7.0	Alpha	11	0	Mikal Pedersen, Sama pr Harstad
9 Ms Altona	f k l	T 08	52.5	19.0	9.2	Wichm.	30	5	Vikens Notbruk, Viken pr Harstad
10 S/å Fart	k	T 25	26.0	6.0	3.0	—	—	0	Mathias Jakobsen m fl, Elgsnes
11 Må Grei	f	T 15	29.0	9.0	4.0	Grei	6	1	Olai Øien, Berg pr Harstad
12 Ms Agnethé	f k	T 22	29.0	9.0	6.4	Skandia	10	2	Johan Larsen m fl, Grøtavær
13 Ms Bølgen	f k	T 14	37.0	13.0	5.5	Rap	12	2	A Pedersen m fl, Lundenes i Senja
14 Ms Nor	f k	T 01	48.0	16.0	6.0	Bergs.	28	4	Peder Angel, Lundenes i Senja
15 Ms Lina	f k	T 09	46.0	14.6	6.6	Skandia	18	3	K Arnesen m fl, Lundenes i Senja
16 Ms Ruth	f k	T 09	41.0	10.9	7.5	Skandia	19	3	H G Jacobsen m fl, Lunden. i Senja
17 D Ørnen	k	T 08	67.2	16.6	7.5	Damp	50	4	Ottar Lie, Arnes pr Harstad
18 Ms Tara	f	T 02	42.0	16.0	3.5	Dan	16	5	Nils Markusen, Kasfjord
19 Må Spurven	k	T 17	22.0	5.0	3.5	Midnats.	4	0	L Johansen, Viken pr Harstad
20 Må Båbby	f	T 10	26.0	8.0	4.0	Wichm.	6	0	I Johnsen, Lundenes i Senja
21 Ms Elgen	k f	T 10	34.0	12.0	6.0	Bolind.	10	1	Vilhelm Hansen m fl, Elgsnes
22 Må Grei	f	T 21	20.0	6.0	4.0	Grei	4	0	Nils Aune, Sama pr Harstad
23 Ms Hilly	k f	T 10	32.0	11.3	4.5	Dan	8	0	T Jørgensen m fl, Grøtavær
24 Må Trafalgar ¹⁾	f	T 92	27.6	5.8	3.2	Rap	4	0	S Hansen, Lundenes i Senja
25 Ms Roma	k f	T 08	46.0	16.0	5.0	Bolind.	20	3	O Nordlund m fl, Lundenes i Senja
26 Ms Astræa	k	T 05	43.0	15.0	6.0	Grei	12	3	Markus Iversen m fl, Grøtavær
27 S/å Fram	t	T 03	28.0	8.0	3.0	—	—	0	H Mathisen, Furuhavn pr Harstad
28 Ms Håbet	f k	T 02	44.0	15.5	6.6	Grei	16	7	Notkompagniet »Håbet«, Kasfjord
29 Må Brødrene	f	T 14	33.5	9.0	5.0	Rap	7	0	Ole Eriksen, Lundenes i Senja
30 Må Rask	f	T 13	33.0	9.0	2.5	Rap	5	0	L Jacobsen m fl, Grøtavær
31 Mk Rapp	f	T 13	25.0	8.7	4.2	Rap	4	2	L Nilssen, Grøtavær
32 Ms Fremad	f	T 05	34.0	12.0	6.0	Alpha	14	0	Hans Nilsen, Kjøtta i Senja
33 Mk Kasholmen	k f	T 11	63.5	17.6	7.4	Bolind.	65	1	Reidar Nilssen, Kasfjord
34 Ms Aune	k f	T 09	32.0	11.0	4.6	Gideon	8	1	Mathias Jakobsen m fl, Elgsnes
35 Ms Alken	k f	T 07	45.0	16.0	8.0	Populær	20	3	Anton Hansen m fl, Grøtavær
36 Ms Wilhelmine	k f t	T 10	48.0	16.0	6.0	Skandia	12	4	H Hansen m fl, Lundenes i Senja
37 Må Pilen	k f	T 10	25.0	7.0	3.5	Fix	4	0	Jørgen Jensen, Lundenes i Senja
38 Må Brødrene	f t	T 19	30.0	9.0	3.0	Alpha	4	0	Brødr Rogde, Kjøtta i Senja
39 Mk Ækvator	k f	T 17	34.0	11.5	5.5	Rap	9	2	M Rasmussen, Sama pr Harstad
40 Ms Norlyn ²⁾	k	T 23	35.0	10.0	5.0	Rap	11	0	P M Rasmussen, Grøtavær
41 Ms Tryg	f k	T 12	30.0	9.4	4.5	Tryg	7	1	Edis Nilsen, Grøtavær
42 Ms Snefrid	h k	T 06	49.0	16.0	8.0	Bolind.	25	4	H Andreassen, Tofta pr Harstad
43 Må Ester	f	T 07	30.0	10.0	4.5	Bolind.	10	2	E Christensen, Kasfjord
44 Må Dalheim	f k	T 16	29.0	7.0	4.0	Bolind.	8	0	P Pedersen m fl, Grøtavær
45 Må Fram	f	T 13	31.0	9.0	4.0	Gideon	4	2	Joakim Enoksen m fl, Grøtavær
46 Ms Sjølivet	h k	T 06	45.0	16.0	7.5	Bolind.	20	3	Hilberg Enoksen, Berg pr Harstad
47 Må Pilen	f	T 20	22.0	7.0	3.0	Finsnes	4	0	Isak Abelsen, Lundenes i Senja
48 Må Rap	k f	T 19	30.0	9.5	4.5	Rap	7	0	E Hansen m fl, Lundenes i Senja
49 Må Proven	f	T 23	20.0	5.7	2.3	Fix	3	0	Fr Walnum m fl, Holte pr Harstad
50 Må Kampen	k f	T 15	25.0	6.0	4.0	Kampen	5	0	Ole Hansen m fl, Elgsnes
51 Ms Brødrene	t	T ?	44.0	15.5	5.0	Bolind.	12	1	E Christensen, Skjerstad, Kasfjord
52 Mk Gudlaug	t	T 88	68.2	19.0	9.2	Populær	22	0	N Nilsen, Sama pr Harstad
53 Ms Avace	h k	T 00	44.0	14.0	7.5	D. Thor	15	3	Henrik Johansen, Kjøtta i Senja
54 Må Lyr	f	T 15	22.0	6.0	4.0	Grei	4	0	A Ringberg, Ringberg pr Harstad
55 Må Trip	f k	T 12	22.5	5.2	2.4	Sterk	4	1	H Christensen, Mågøy pr Harstad
56 Ms Flugt II	f	T 22	34.5	10.9	4.0	Rap	11	0	Hj H Fuhr, Lundenes i Senja

Farkostens nummer, art og navn	Anvendelse	Materiale	Byggesår	Lengde	Bredde	Dybde	Maskin, navn	Antall HK	F. & fangstb.	Eierens (den ko-responderende reders, navn og postadresse
1	2	3	4	5	6	7	8	9	10	11
57 Må Kjøisund	f	T	15	31.0	10.0	5.0	Rap	5	0	D Henriksen m fl, Lundenes i Senja
58 Ms Aud ¹)	k f	T	87	45.0	16.5	6.0	Bolind.	32	4	R Berglund m fl, Berg pr Harstad
59 8/å —	f	T	15	19.1	5.4	1.9	—	—	0	Bertheus Pedersen, Grøtavær
60 8/å —	f	T	15	19.1	5.4	1.9	—	—	0	Leonhard Johnsen, Grøtavær
61 Må Andfjord	f	T	13	28.0	7.5	4.0	Hein	4	2	Jørgen Edisen m fl, Grøtavær
62 Må Lyn	f k	T	23	24.0	6.5	3.0	Fart	4	0	Joh Jacobsen, Sama pr Harstad
63 8/å —	k	T	10	24.2	5.8	1.6	—	—	0	Hans Markusen, Grøtavær
64 Må Fix	k f	T	22	21.2	6.4	3.2	Fix	4	0	Joh N Akerø, Kjøtta i Senja
65 Må Flugt	f	T	16	35.0	10.0	5.0	Rap	9	0	Jørgen Edisen, Grøtavær
66 8/å —	k f	T	00	22.1	6.0	2.0	—	—	0	John Nilsen, Kjøtta i Senja
67 Ms Bjarne	k f	T	25	34.0	11.0	5.5	Helseth	10	0	Iver Hansen, Grøtavær
68 Må Altevåg	k f	T	26	40.0	12.0	7.5	Skandia	18	2	K Ringborg, Trondenes pr Harstad
69 Må Trolltind	f k	T	22	27.0	8.0	4.0	Helseth	6	2	H Olsen m fl, Lundenes i Senja
70 Må Iro	k f	T	13	32.0	9.0	3.0	Dan	6	2	Peder R Johansen, Grøtavær
71 8/å Fram	f	T	92	28.0	6.0	3.0	—	—	0	Gabriel Markusen, Grøtavær
72 8/å —	f	T	08	28.1	6.9	1.7	—	—	0	Hans Enoksen, Grøtavær
73 8/å —	f	T	?	27.4	6.4	2.4	—	—	0	M Olsen, Grøtavær
74 Må —	f	T	15	28.0	7.0	3.0	Avance	6	0	M Kristiansen m fl, Elgsnes
75 Ms Frøya	f	T	11	45.0	16.0	7.0	Alpha	20	5	I/S Notbruket »Fram«, Kasfjord
76 D Klepstad	k f t	S	08	85.7	17.3	8.5	Da np	120	2	John Iversen m fl, Sama pr Harstad
77 Må Glimt	k f	T	22	35.0	11.7	3.2	Rap	11	0	H H Johnsen m fl, Lunden, i Senja
78 Ms Anthonette	f h l	T	91	49.0	18.0	5.5	Skandia	19	6	Julius Holand, Kasfjord
79 6/å —	k	T	00	19.0	5.0	2.0	—	—	0	Olaf Johansen, Kjøtta i Senja
80 8/å Sleipner	f	T	12	33.0	6.0	3.0	—	—	0	Johan Adamsen, Elgsnes
81 6/å —	f	T	99	28.0	6.0	3.0	—	—	0	Jens Hartvigsen, Elgsnes
82 8/å —	k	T	10	25.0	5.0	2.5	—	—	0	Peder Kristiansen, Grøtavær
83 8/å —	k	T	09	19.1	5.4	1.9	—	—	0	J Edisen, Lundenes i Senja
84 8/å —	f	T	00	25.0	6.0	3.0	—	—	0	Johan Markusen, Grøtavær
85 Ms Osvald	k f	T	25	35.8	11.2	4.0	Grei	12	1	Leif Kristiansen, Kasfjord
83 8/å —	f k	T	03	25.5	5.6	2.5	—	—	0	Leonhard Larsen, Grøtavær
87 Ms Liv	f	T	16	25.0	6.0	3.0	Intern.	6	0	Petter Karlsen, Sama pr. Harstad
88 Ms Monark	f	T	11	30.0	8.0	3.0	Monark	13	1	F Mustaparta m fl, Berg pr Harstad
89 8/å —	k	T	08	30.0	6.0	2.5	—	—	0	M Jensen, Lundenes i Senja
90 Må Brødrene	f	T	20	23.0	8.0	5.0	Rap	6	1	P Aronsen m fl, Kjøtta i Senja
96 6/å —	f	T	13	26.0	6.0	2.0	—	—	0	Henrik Hansen, Grøtavær

1. Omb. 1920.

„FISKETS GANG“

Av det ukentlige innhold kan fremheves:

Ukeoversikt over fiskeriene i inn- og utland. Markedsberetninger.

Statistiske oversikter over de forskjellige fiskerier.

Lengere oversikter over markeds- og fiskeriforhold i utlandet.

Ukentlig eksporttabel. — Administrative nyheter.

Tegn abonnement kr. 6.— pr. år!

N-B Bodø — N-BD Brønnøysund.

Farkostens nummer, art og navn	Anvendelse	Materiale Byggeår	Lengde	Bredde	Dybde	Maskin, navn	Antall HK	F. & fangstb	Eierens (den korrespondende reders) navn og postadresse
1	2	3 4	5	6	7	8	9	10	11

Norland fylke.

N-B. Bodø merkedistrikt.

1 Mk Svanhild	h k	T11	45.3 14.5	6.0	Skandia	25	3	Oluf Sivertsen, Bodø
2 Mk Tordis	k	T12	45.0 13.8	5.8	Skandia	20	4	Johan Sivertsen, Bodø
3 Ms Liv	k	T11	40.0 14.0	6.0	Skandia	12	0	Arnt Dahl, Bodø
4 Ms Fortunatus ¹⁾	sl t	T08	57.9 15.2	6.7	Tuxham	32	1	Berner Falch, Bodø
5 Ms Laxen	f	T13	30.5 9.6	4.1	Elefant	6	0	Håkon Olsen, Bodø
6 Må Tryg	f	T14	22.0 7.5	3.4	Rap	6	0	Lorentz Larsen m fl Bodø
9 Mk Pella	i k t	T97	71.5 19.3	8.2	Skandia	40	3	Karl Skaug, Bodø
10 Ms Brødrene	k	T09	39.0 14.0	4.5	Skandia	12	4	B Østensen m fl Bodø
11 Ms Hanna	k	T10	48.4 16.4	7.1	Bolind.	20	4	Henrik Wågønes, Bodø
12 Må Sjøfuglen	f	T17	22.0 7.0	4.5	Populær	4	0	K Brunstad, Bodø
13 D Utøst	t	J70	99.6 16.9	10.5	Damp	150	0	A/S Nordl. Kraftfoderfabrik, Bodø
14 l Magda	t	T?	62.8 23.3	7.0	—	—	0	A/S Nordl. Kraftfoderfabrik, Bodø
15 l Johanna	t	T75	64.5 24.3	7.7	—	—	0	Redaktør Berglann, Bodø
16 j Emilie	t	T?	64.8 25.5	6.9	—	—	0	A/S Nordl. Kraftfoderfabrik, Bodø
17 Mk Bodil	t a	T14	49.9 18.6	7.9	Bolind.	40	0	R Samnes, Bodø
18 j Ederfuglen	t	T85	62.8 22.4	8.2	—	—	0	A/S Nordl. Kraftfoderfabrik, Bodø
19 D Gavlfjord	J	J96	98.4 26.5	10.8	Damp	243	2	Nordlands Privatbank, Bodø
21 Må Kvik	f	T14	23.0 8.0	4.5	Rap	4	1	Olaf Ravik, Bodø
22 Msk Lucinde	t	T85	80.6 20.8	9.2	Skandia	40	0	Abel Olsen, Bodø
24 Ms Gevinst	t	T07	49.0 16.0	7.0	Bolind.	20	0	Ragnar Schjøberg, Bodø
25 8/å —	k	T12	24.0 ?	? ?	—	—	0	Johan Fredriksen, Bodø
26 Må Fart	f	T24	27.0 8.2	4.2	Fart	7	1	Olaf Henriksen, Bodø
27 Mk Fly	f	T23	22.0 6.0	4.0	Aretand.	6	1	L. Sæbo, Bodø
28 8/å —	k f	T88	24.5 7.0	2.2	—	—	0	J Chr Jacobsen, Bodø
29 Mk Sandstrand	k f	T12	66.0 18.0	7.0	Bolind.	90	0	Nordlands Privatbank, Bodø
30 Må Kveita	f	T24	24.0 8.0	4.0	Gideon	5	1	Håkon Sivertsen, Bodø
32 Ms Edna	t	T07	45.0 15.0	7.4	Bolind.	32	1	Magnus Fische A/S, Bodø
34 D Nordhordland	J	J79	89.8 15.9	10.2	Damp	85	1	Nordlands Privatbank, Bodø
35 Ms Ena	f k	T05	53.0 16.0	6.0	Hein	35	2	Bodø Sparebank, Bodø
37 Mk Letten	t	T19	77.3 22.3	9.0	Bolind.	80	2	R Wiland m fl, Bodø
38 Må —	f	T16	21.0 5.8	2.8	Aretand.	5	0	Joakim Nielsen, Bodø

N-BD. Brønnøysund merkedistrikt.

1 Mk Djupevåg	h k	T18	55.7 16.6	7.6	Wichm.	30	0	J Wanholm m fl, Brønnøysund
2 Mk Elieser	k	T12	38.0 12.0	4.0	Rap	12	0	Edv Lorentsen, Brønnøysund
3 Ms Flora	t	T?	43.0 15.5	5.0	Bolind.	20	0	Ebbe Nielsen, Brønnøysund
4 Må Seien	k	T25	24.0 7.5	3.0	Sleipner	6	0	N Laukhohn m fl, Brønnøysund
5 Mk Sverd	f	T04	42.0 13.5	6.5	Wichm.	20	6	E Eriksen m fl, Brønnøysund
6 Ms Terros	t	T?	45.0 14.0	7.3	Grei	12	0	Martha Martinsen, Brønnøysund
7 Mk Aralden	k t	T06	37.0 13.0	6.0	Grei	16	0	Edv Moen, Brønnøysund
8 Må —	k	T27	25.0 7.5	3.5	Skandia	4	0	A Bjonvik, Brønnøysund
9 Må Rap	k	T22	33.0 10.0	3.0	Wichm.	6	0	A Gilleskål m fl, Brønnøysund
10 Mk Sjerideren	k h	T15	38.0 13.0	7.0	Alpha	18	0	E Pedersen, Brønnøysund
11 Ms Bordhaug	k	T03	37.1 13.4	3.8	Aktiv	8	0	Albert Stene, Brønnøysund
12 Mk Barna	k	T08	30.2 12.0	6.0	Alpha	6	0	Konrad Jensen, Brønnøysund
13 10/å —	k	T10	30.0 6.0	2.7	—	—	0	Johan Mørk, Brønnøysund
14 Ms Eva	k h	T15	34.9 11.9	4.9	Alpha	11	0	J Mørk m fl, Brønnøysund
15 Ms Liljen	k t	T10	35.5 12.0	6.0	Bolind.	10	0	A Bjonvik, Brønnøysund
16 8/å —	k	T18	26.0 6.5	2.5	—	—	0	J Breivik m fl, Brønnøysund
18 Ms Samson	k	T25	24.0 8.0	5.5	Gideon	4	0	A Johansen m fl, Brønnøysund

Farkostens nummer, art og navn	Anvendelse	Materiale		Lengde	Breidde	Dybde	Maskin, navn	Antall HK	F. & fangstb.	Eierens (den korresponderende reders) navn og postadresse
		Bygger	Bygger							
1	2	3	4	5	6	7	8	9	10	11

N-MO. Mo merkedistrikt.

f. t. ingen merkepl. fiskefarkoster.

N-M. Mosjøen merkedistrikt.

7 Sâ Trygg	k	T10	39.5	14.0	6.0	—	—	0	M B Aufles, Mosjøen
8 8/â —	k f	T18	24.0	5.0	2.0	—	—	0	M B Aufles, Mosjøen
10 Mk Arne)	k f t	T99	49.0	14.8	6.0	Heimdal	20	3	M Hemmingsen, Mosjøen
11 Mk Øifjel	t	T23	45.0	11.5	5.0	Heimdal	20	0	S Carlsen, Mosjøen
12 6/â Marget	f	T14	34.0	8.0	4.5	—	—	1	A Hvalryg m fl, Mosjøen
13 6/â Tordii	f	T20	34.0	8.0	4.5	—	—	2	A Hvalryg m fl, Mosjøen
15 Mk Laksen	f k h	T07	40.0	13.0	5.0	Stabil	20	0	Andreas Jensen, Mosjøen
16 Ms Skjerra	t k	T27	55.5	17.0	7.6	Bolind.	30	0	Mikal Wikdal, Mosjøen

N-N. Narvik merkedistrikt.

1 Ms Thore Hjort	t	T15	38.0	12.2	8.0	Rap	22	0	Jacob Mån, Narvik
2 l Frøya	t	T55	63.3	27.3	7.0	—	—	0	B Schattenstein, Narvik
4 Mk Saltvik	k	T24	40.5	11.5	5.5	Populær	20	0	Hermann Saltvik, Narvik
5 D Najaden ²⁾	t	J74	77.3	13.9	8.4	Damp	80	0	B Schattenstein, Narvik
6 Mâ Stabil	k	T?	20.0	6.0	4.0	Stabil	6	0	N E Vikstrøm m fl, Narvik
9 Mâ Sjøfuglen	k f	T22	30.0	8.0	5.0	Gideon	5	0	Petter Paulsen, Narvik
10 Mk Fram ²⁾	k	T98	45.0	13.6	6.0	Grei	20	4	Olaf C Jarl, Narvik

N-S. Svolvær merkedistrikt.

1 Dk Asta fjorden ⁴⁾	t k	T02	81.7	17.0	8.4	Damp	75	0	Fru Herman Krystad, Svolvær
3 l Petra	t	T?	72.0	22.0	12.0	—	—	0	H Krystad m fl, Svolvær
4 Mk Skandia	k	T09	42.0	14.0	7.5	Alpha	18	0	Frithjof Krystad, Svolvær
7 Mk Heimdal	k f	T19	28.0	8.0	2.7	Heimdal	3	1	E Andreassen, Svolvær
9 Ms Heimdal	k f	T26	24.0	7.0	4.0	Heimdal	5	0	R Wangsvik, Svolvær
10 Mâ —	f	T23	23.0	7.0	3.0	Rap	4	0	Edv Helmersen, Svolvær
11 Mâ —	f	T22	22.0	6.5	3.0	Rap	4	0	T Svendsen m fl, Svolvær
12 D Fønix	t	T84	99.9	22.9	10.1	Damp	115	0	A/S Nordl. Olie- & Kraftfoderfabr.
13 Ms Alf	t	T07	72.5	20.4	8.7	Bolind.	60	0	L Bergs Sønner, Svolvær
14 Msk Molla	t	T14	80.2	21.2	7.7	Grei	45	0	A/S Nordl. Olie- & Kraftfoderfabr.
15 D Østvågø	f t	S08	94.5	20.1	8.7	Damp	100	3	A/S Nordl. Olie & Kraftfoderfabr.
17 Ms Håbet	k	T25	35.5	12.4	5.8	Rap	15	0	Alfr Nilsen m fl, Svolvær
19 Mâ —	f k	T17	25.0	7.0	3.2	Gideon	3	0	Halfdan Hansen, Svolvær
20 Mâ Rap	k f	T23	22.0	6.8	2.0	Rap	4	0	Gotfred Luth, Svolvær
21 D Gunnar Berg	a	S94	73.8	12.8	7.9	Damp	70	0	A/S Svolvær D/S, Svolvær
22 D Hølla	t	J76	85.1	15.4	10.9	Damp	250	0	A/S Svolvær D/S, Svolvær
23 Mk Cometen	t	T45	64.7	20.7	8.8	Bolind.	50	0	A/S Nordl. Olie- & Kraftfoderfabr.
24 Mk Havsulen	k f	T16	47.0	15.0	7.0	Rap	22	0	Nils Larsen m fl, Svolvær
25 Mâ Arne	f	T25	25.0	8.0	5.5	Gideon	5	0	Almar Pedersen, Svolvær
26 Ms Charles	k	T25	37.0	11.5	6.0	Gideon	15	0	Sofus Sivertsen, Svolvær
28 Mâ Fuglen II	k f	T26	38.5	12.0	6.4	Wiehm.	12	0	Adolf Sørensen, Svolvær
29 Mâ Maja	k f	T26	26.0	8.8	3.8	Helseth	5	0	Joakim Nilsen, Svolvær
30 Mâ Teisten	f k	T17	21.0	6.0	2.0	Tenfj.	3	0	Ole Jonassen, Svolvær
36 Mâ Snyg	f	T14	20.0	6.0	4.0	L. Grei	4	0	W Jansen, Svolvær
42 Mâ Håbet	f	T14	22.0	6.0	3.0	Arctand.	5	1	Th Andersen m fl, Svolvær

N-AH. Alstahaug merkedistrikt.

1 Mk Alstenfjord	k h t	T19	55.3	18.4	7.6	Avance	50	7	N & A Andersen m fl, Brasøy
2 Mk Bølgen	k h t	T16	36.5	13.8	7.0	Drott	30	4	N & A Andersen m fl, Brasøy

N-AH Alstahaug.

Farkostens nummer, art og navn	Anvendelse	Materiale	Byggår	Lengde	Bredde	Dybde	Maskin, navn	Antall HK	F. & fangstb.	Eierens (den korresponderende reders) navn og postadresse
1	2	3	4	5	6		8	9	10	11
3 Ms Vidar	kht	T 09		38.5	13.0	6.6	Drott	25	2	N & A Andersen m fl, Brasøy
4 Ms Lykkefisk	kht	T 13		30.2	9.8	4.3	Finnøy	8	1	N & A Andersen m fl, Brasøy
5 Må Favoritten	kht	T 16		24.0	8.0	3.8	Favorit	4	0	N & A Andersen m fl, Brasøy
6 Mk Olaf Trygveson	t	T 98		41.1	13.5	5.4	Skandia	12	0	Husvær Canning Co., Husvær
7 Ms Sylva	t	T 10		34.4	11.9	5.6	Bolind.	8	0	Husvær Canning Co., Husvær
8 Mk Søstrene	kl	T 17		48.0	15.0	8.0	Avance	22	4	Jakob Sælvik, Alstahaug
12 Mk To Brødre	kt	T 16		40.0	13.5	8.0	Rap	18	2	E Ebbesen m fl, Brasøy
13 Må Trygvæ	k	T 16		32.0	9.5	6.0	Helseth	6	0	L Pedersen m fl, Austbø i Helgel.
14 Må Falken	kf	T 15		32.0	8.7	3.0	Populær	4	0	Edvin Martinson, Husvær
15 Ms Solid	t	T 15		32.0	6.0	4.5	Skandia	10	0	Ole Jensen, Sivik i Alstahaug
16 Mk Hårek	kf	T 27		33.0	10.7	5.5	Populær	8	2	K Andreassen m fl, Austbø i Helgel.
18 Ms Alfa	kh	T 11		36.0	12.0	6.0	Gideon	8	0	Andreas Knapstad, Alstahaug
20 Må Signal	kft	T 16		33.0	10.4	5.7	Rap	12	0	Iver Paulsen, Alstahaug
24 Må Fremad	kft	T 16		33.0	10.0	2.8	Rap	9	1	J Arntsen, Austbø i Helgeland
25 Må Fisken	kht	T 18		27.0	8.3	3.5	Heimdals	6	0	Andreas Arntsen, Husvær
26 Mk Ebba	kht	T 17		42.0	14.0	7.0	Skandia	20	3	B Jensen m fl, Austbø i Helgeland
27 8/å —	fk	T 12		24.0	5.0	2.5	—	—	0	B Jensen m fl, Austbø i Helgeland
28 10/å —	kf	T 14		30.0	7.0	2.9	—	—	0	B Jensen m fl, Austbø i Helgeland
29 Må Nora	kht	T 16		29.0	8.0	4.7	Rap	5	0	Nils Hansen, Austbø i Helgeland
31 Må Pilen	k	T 13		24.0	6.0	2.0	Heimdals	3	0	Sverre Nilsen, Husvær
32 8/å —	f	T 10		25.3	6.0	2.0	—	—	0	J Pedersen, Austbø i Helgeland
33 Ms Esther	kht	T 05		30.0	10.3	5.0	Rap	6	2	P Storholm m fl, Brasøy
35 Må Watermann	t	T 00		22.0	8.0	4.0	Waterm.	4	0	N Rødseth, Austbø i Helgeland
36 Mk Solheim	kh	T 16		45.0	15.0	7.0	Bolind.	20	4	H Arntsen, Austbø i Helgeland
37 8/å —	kf	T 18		26.0	8.0	3.4	—	—	0	P Pedersen, Austbø i Helgeland
38 8/å —	kf	T ?		26.0	8.0	3.4	—	—	0	P Pedersen, Austbø i Helgeland
39 Må Populær	tf	T 16		29.0	7.0	3.0	Populær	6	0	H Pedersen m fl, Austbø i Helgel.
40 Må Eivind	k	T 15		34.0	8.6	3.7	Rap	6	0	Gerhard Ebbesen, Husvær
41 Mk Nordlys	tk	T 08		40.0	14.0	7.0	Populær	16	2	J M Akerøy, Austbø i Helgeland
42 Mk Masterfjord	t	T 96		65.0	18.0	12.0	Avance	36	0	J M Akerøy m fl, Austbø i Helgel.
43 8/å —	f	T 13		26.0	7.1	2.3	—	—	0	J Pedersen, Austbø i Helgeland
45 Må Gevemern	k	T 11		27.2	7.4	3.0	Grei	4	0	Karl Karlsen m fl, Brasøy
46 8/å —	kf	T 11		25.0	7.0	2.3	—	—	0	J Fredriksen, Alstahaug
48 4/å —	f	T 10		21.0	6.0	3.0	—	—	0	A Langstrand, Austbø i Helgeland
49 Ms Pilen	k	T 16		33.0	10.0	4.5	Skandia	12	0	Asmus Jensen, Alstahaug
50 Mk Heim	kf	T 17		32.0	9.6	4.3	Helseth	6	1	A J Slotterøy, Blomsøy
51 4/å —	f	T 11		22.0	6.0	3.0	—	—	0	O Langstrand, Austbø i Helgeland
52 Må Tenfjord	f	T 15		20.0	6.0	3.0	Tenfj.	3	0	Asbjørn Ebbesen, Brasøy
53 Må Lilly	kf	T 23		32.0	10.5	4.0	Rap	9	0	Edv. Hansen, Austbø i Helgeland
54 Mk Rap	tf	T 16		31.0	7.0	4.2	Rap	8	0	A/S Husvær Slip & mek. Verksted
55 Må Teisten	k	T 13		25.0	7.0	2.2	Favorit	3	0	Ole Larsen, Husvær
56 Må Arild	tk	T 12		22.0	7.0	3.7	Heimdals	2	0	Jentoft Arntsen, Husvær
58 Må Reidulf	k	T 17		35.0	8.5	3.0	Rap	7	0	Arne Olsen m fl, Husvær
59 Mk Erna	kh	T 24		38.5	12.7	7.5	Rap	12	2	E Pettersen m fl, Brasøy
60 Må Drott	kh	T 24		35.0	10.0	3.2	Drott	10	0	O J Olsen m fl, Husvær
61 Mk Finmarken	fk	T 00		53.0	15.4	8.0	Brunv.	30	4	Karl Kristiansen, Alstahaug
62 Mk Olaug	fk	T 15		45.0	15.3	7.0	Heim	20	3	Kr Andreassen, Alstahaug
63 Må Pilen	f	T 24		18.0	5.0	1.5	Sleipner	3	0	Benjamin Hansen, Husvær
64 Må Asle	fk	T 25		30.0	10.0	6.0	Skandia	7	1	Jens Johansen, Austbø i Helgeland
65 Ms Morianer	k	T 25		34.0	11.0	4.0	Brunv.	12	0	Oskar Gårdvik, Alstahaug
66 Må Katten	f	T 16		18.0	5.0	1.5	Real	2	0	Hans Edvardson, Husvær
67 Mk Otto	t	T 83		71.0	19.1	7.0	Grei	60	0	O Tømmervik m fl, Austbø i Helgel.
68 Ms Alf	kf	T 16		34.0	12.0	6.0	Bolind.	12	1	Ole Jensen m fl, Alstahaug
69 Må Heimdals	ft	T 26		23.0	6.5	3.0	Heimdals	4	1	Paul Angell, Blomsøy
70 Ms Bauta ¹⁾	kt	T 05		49.0	16.0	8.3	Avance	18	9	Viktor Hansen, Husvær
71 Må Rap	k	T 13		27.0	7.5	3.0	Rap	5	0	M Antonsen m fl, Alstahaug
72 Må Kvennavik	f	T 17		18.4	4.4	1.4	C. Perf.	2	0	Trygve Pedersen, Husvær

Farkostens nummer, art og navn	1	2	3	4	5	6	7	8	9	10	Eierens (den korresponderende reders) navn og postadresse
		Anvendelse	Materiale	Byggear	Lengde	Bredde	Dybde	Maskin, navn	Antall HK	F.C. fangstb.	
1 Ms Røiken	h k	T 14	36.0	12.0	5.5	Alpha	14	0 E Elvaker m fl, Bleik			
2 Ms Sleipner	k	T 15	35.0	12.0	5.0	Dan	8	0 Amandus Lund, Bleik			
3 Ms Nor	h k	T 16	38.6	13.0	4.8	Dan	14	0 Hilmar Wollan, Fiskenes			
4 Mk Osvald	h k	T 16	38.8	13.0	5.8	Gideon	22	4 Oluf Aune m fl, Andenes			
5 Ms Bonden	h k	T 15	37.0	12.0	5.3	Dan	14	0 Kristen Jørgensen m fl, Bleik			
7 Ms Trio	h k	T 16	39.0	12.0	5.4	Alpha	14	0 Olaf Løding, Andenes			
8 Må Kvik ¹⁾	f k	T 18	28.0	8.9	3.6	Wichm.	4	0 J Lofthus m fl, Fiskenes			
11 Ms Svalen	h k	T 14	35.0	12.0	5.8	Alpha	14	0 Alf Jakobsen, Andenes			
12 Ms Havella	h k	T 12	34.0	11.5	5.5	Alpha	14	0 H Ingebrigtsen m fl, Andenes			
13 Ms Marie	h k	T 12	34.0	12.5	5.0	Alpha	11	0 Sigurd Aronsen, Andenes			
14 Ms Leopard	t f k	T 05	33.3	9.5	4.0	Alpha	17	0 H J Jørgensen, Andenes			
16 Ms Sjøliv	h f	T 14	37.0	12.2	5.5	Dan	14	0 Rolf Røsnes m fl, Andenes			
17 Ms Jæv	h k	T 07	35.0	12.0	5.4	Dan	14	0 M Andreassen, Andenes			
18 Ms Real	h k	T 14	36.0	11.5	4.9	Alpha	14	0 Georg Jensen, Andenes			
19 Mk Ottar	h k	T 17	40.0	13.5	5.8	Wichm.	20	4 Hans Hartviksen m fl, Andenes			
20 Mk Sjøveien	h k	T 16	39.0	12.5	6.0	Dan	17	0 Løvseth Olsen m fl, Bleik			
21 Ms Uræd	h k	T 11	33.0	11.3	6.0	Alpha	17	0 H Johansen, Andenes			
22 Ms Leon	k f	T 11	25.0	8.8	4.7	Alpha	3	0 M Mathisen, Andenes			
23 Ms Selma	h k	T 15	36.0	12.0	5.8	Alpha	18	0 Mikal Jensen m fl, Bleik			
24 Ms Ula	h k	T 10	33.5	12.0	5.2	Dan	14	0 J Andreassen m fl, Bleik			
25 Ms Skum	h k	T 16	39.0	12.5	5.4	Dan	12	0 Sigurd Rydning m fl, Bleik			
26 Ms Sløiken	h k	T 20	27.0	9.0	4.2	Alpha	5	0 J Hermansen, Andenes			
27 Ms Ocean	h k	T 13	36.0	12.0	5.0	Dan	17	0 J Andersen m fl, Bleik			
29 Ms Bauta	h k	T 13	35.0	12.0	5.0	Alpha	14	0 P Sundstrøm m fl, Haugsnes			
30 Ms Moder	h k	T 14	35.0	12.0	5.0	Alpha	14	1 Norheim Fish Co., Bleik			
31 Ms Marie	h k	T 13	36.0	12.0	5.0	Alpha	14	0 Emil Norheim, Bleik			
32 Må Trygg	h k	T 23	27.0	8.0	3.5	Wichm.	4	0 Fritz Madsen, Bleik			
33 Ms Nupen	h k	T 16	38.0	13.0	6.3	Dan	17	0 Peder Lund m fl, Bleik			
34 Ms Lykken	h k	T 14	36.0	12.0	5.3	Alpha	14	0 Theodor Hansen m fl, Bleik			
35 Ms Venus	h k	T 16	34.0	12.0	5.2	Alpha	11	0 G Mortensen, Bleik			
36 Ms Augnis	k f	T 17	26.0	8.0	3.2	Dan	4	0 Hilberg Pettersen, Bleik			
37 Ms Gideon	h k	T 15	37.0	12.0	5.3	Gideon	16	0 Hilberg Pettersen, Bleik			
38 Ms Ferdinand	h k	T 16	39.0	12.5	6.0	Gideon	18	0 Otto Hansen m fl, Andenes			
39 10/å Stjernen	f	T 09	32.0	7.0	3.0	—	—	0 R Kristiansen, Haugsnes			
41 Må Vikman	f t	T 21	34.0	11.0	4.5	Wichm.	8	0 A J Osenbroch, Haugsnes			
42 Ms Ørnen	h k	T 12	36.0	12.0	5.4	Alpha	10	1 P Simonsen m fl, Andenes			
43 Ms Alken	h k	T 14	36.0	12.0	5.0	Alpha	14	0 Thor Olsen, Andenes			
45 Mk Brødrene	h k	T 16	40.0	13.0	6.1	Gideon	18	0 Magnus Strand m fl, Andenes			
46 Må Danette	k f t	T 18	31.0	10.0	5.0	Dan	8	0 Alfred Madsen m fl, Bleik			
47 Ms Olga ²⁾	h k	T 13	38.0	13.0	6.0	Gideon	20	0 Johan Strand m fl, Andenes			
48 Ms Danette	k f	T 13	25.0	10.0	4.8	Dan	5	0 H P Adolfsen, Andenes			
49 Mk Alken	h k	T 16	38.0	13.0	6.0	Gideon	18	0 Einar Strand, Andenes			
50 Ms Sjøfuglen	h k	T 10	36.0	12.0	5.8	Grei	20	0 A Kristiansen m fl, Andenes			
51 Ms Nor ³⁾	h k	T ?	38.0	13.0	5.4	Grei	20	0 O Kristoffersen m fl, Andenes			
52 Mk Bjørulf	h k	T 20	40.0	13.5	5.8	Alpha	14	0 Einar Iversen, Andenes			
53 Mk Gideon	h k	T 16	40.0	13.5	6.2	Gideon	23	0 A Andreassen m fl, Andenes			
54 Mk Svanen	h h	T 15	37.0	12.8	6.0	Heimdal	20	0 P Bjerang m fl, Andenes			
55 Mk Norhav	h k	T 25	40.0	12.5	5.8	Dan	17	0 Karl Jensen, Andenes			
56 Mk Knut Anker	h k	T 25	42.0	13.5	6.3	Grei	25	0 Bernh Jensen, Andenes			
57 Ms Anden	h k	T 12	35.0	12.0	5.4	Alpha	14	0 Joh Hanssen m fl, Haugsnes			
58 Ms Anna	h k	T 15	36.0	12.0	5.4	Dan	17	0 Nic. Thoresen, Andenes			
59 Ms Aktiv	k t	T 25	45.0	14.5	6.3	Gideon	22	1 A/S Andenes Canning Co, Andenes			
60 Ms Havggen	h k	T 14	36.0	12.0	6.5	Alpha	14	0 Edmund Hansen, Andenes			
61 Ms Forsøket	k f	T 25	36.0	10.8	5.0	Alpha	11	0 A/S J P Skotnes, Andenes			
62 10/å Jagagut	k f	T 24	31.0	8.0	4.0	—	—	0 Ingbert Nyheim, Fiskenes			

1) 2) Omb. 1924. 3) Omb. 1914.

N-A Andenes — N-BG Ballangen.

Farkostens nummer, art og navn	Anvendelse	Materiale	Byggeår	Lengde	Bredde	Dybde	Maskin, navn	Antall HK	E. & f angstb.	Eierens (den korresponderende reders) navn og postadresse
1	2	3	4	5	6	7	8	9	10	11
63 Må Rap	f	T	26	27.5	9.0	4.3	Rap	6	0	Magne G Johansen, Andenes
64 Ms Heimdal	k f t	T	27	35.0	11.0	4.0	Heimdal	11	0	Asbjørn Iversen m fl. Andenes
65 Ms Irene	k f t	T	27	32.0	10.3	4.9	Alpha	11	1	Enok Mikalsen, Andenes
66 Må Ternon	k f	T	27	19.0	6.8	3.3	Sabb	3	0	Jørgen O Vikhaug, Haugsnes

N-AN. Ankenes merkedistrikt.

1 Må Forsøket	k f	T	19	35.0	11.0	5.0	Rap	11	0	J Dahlseng, Ankenesstrand
2 Ms Viggo	k f	T	07	43.0	15.3	8.0	Bolind.	20	3	J Davidsen, Bjerkvik
3 Må —	t	T	16	29.5	9.0	4.0	—	—	0	Phillipsjø Trævarefabrik, Ankenesstrand
4 Ms Støren	k f	T	25	39.0	11.0	7.5	Rap	15	2	Alfred Jansen, Bjerkvik
10 Ms Fram	k f t	T	12	44.0	12.5	8.0	Bolind.	10	1	Joh. Kildahl, Ankenesstrand
11 Ms Asta	t f	T	09	30.0	9.2	4.0	Møllerup	10	0	M Amundsen, Ankenesstrand
12 Ms Par	t k	T	19	49.0	14.6	5.8	Grei	16	0	B J Larsen, Ankenesstrand
14 Må Hafton	f	T	19	27.0	7.0	5.0	Rap	5	0	H Eriksen m fl. Ankenesstrand
15 Må Rap	f	T	19	39.0	12.0	5.0	Rap	7	0	Martin Olsen, Virak, Skjomnes
19 Må Håpet	k t	T	20	36.0	11.2	5.0	Rap	15	0	M Axelsen m fl, Bjerkvik
20 Må Rap II	t	T	17	33.0	10.0	5.0	Rap	8	0	J Hanssen m fl. Veggen, Narvik
23 Må Hip	f k	T	23	27.0	7.7	2.2	L. Grei	4	1	E Eriksen, Ankenesstrand
25 Må Lyn	f k	T	23	22.5	6.0	2.5	Rap	4	0	J Kristoffersen, Bjerkvik
26 Må Perlen	k f	T	23	37.0	12.0	4.0	Bolind.	10	0	M Johansen, Trældal i Salten
28 Må Snøgg	f	T	23	22.0	6.1	3.5	Rap	4	0	Andreas Pettersen, Elvegården
29 Må Svalen	k f	T	25	30.0	10.0	5.0	Rap	11	0	Edv. Håvardsen, Trældal i Salten
30 Må Kyrre	k f	T	24	35.0	12.5	5.7	Bolind.	10	0	A Håvardsen m fl. Trældal i Salten
31 Mk Odd	k f	T	11	43.9	13.0	6.3	Heim	14	2	O Olsen m fl. Trældal i Salten
32 Må Storm	k	T	21	22.5	7.0	4.0	Stabil	6	0	Bernt Forså, Elvegården
33 Mk Grei	f	T	20	34.5	8.4	6.0	Rap	8	0	A Jakobsen, Ankenesstrand
34 S/å —	f k	T	11	22.0	5.0	3.0	—	—	0	K Hansen m fl. Elvegården
35 Må —	k f	T	22	25.4	7.0	2.0	Skandia	7	0	J Hansen, Trældal i Salten
36 Må Rappen	k f	T	16	33.0	9.0	3.0	Bjørn	7	0	E Hanssen, Bjerkvik
38 Mk Alfa	k f	T	18	31.9	6.9	3.4	Stabil	4	0	Antonius Sørensen, Ankenesstrand
39 Må Svanhild	k f	T	26	35.0	11.4	6.0	Rap	11	0	J Pedersen m fl. Veggen, Narvik
40 Må Parat	f k	T	26	28.0	10.0	5.0	Rap	8	0	Peder Aspevik, Elvegården
41 Mk Brødrene	k f	T	26	39.0	13.0	6.0	Rap	20	0	S Dahlseng m fl. Klubvik, Ofoten
42 Må Hoholmen	k f	T	23	23.5	7.0	3.0	Gideon	3	0	Karl Arsheim, Ankenesstrand
43 Ms Nordkild	k f	T	26	32.0	10.5	5.0	Wichm.	8	0	Thomas Johnsen, Bjerkvik
44 Mk Prøven	k f	T	27	41.0	13.4	6.5	Rap	20	3	J Hansen m fl, Veggen, Narvik
45 Må —	k f	T	25	27.0	8.5	4.0	Populær	5	0	Kr Mathiesen, Veggen, Narvik
46 S/å —	k f	T	?	24.0	5.8	1.7	—	—	0	Andreas Olsen, Bjerkvik

N-BG. Ballangen merkedistrikt.

1 Mk Haldis	k t	T	14	60.0	16.5	7.0	Grei	45	4	August Aronsen, Kjeldebotn
2 Må Rapp	k	T	20	32.7	9.6	5.6	Rap	8	2	Jakob Johansen, Ballangen
4 Må Sport?)	k	T	22	21.0	6.3	2.9	Bolind.	4	0	E Andreassen m fl. Kjeldebotn
5 Må Solheim	k	T	16	32.0	10.0	3.8	Avance	8	0	Iver Johansen, Ballangen
6 Mk Gretchen	k t	T	17	53.8	13.3	6.4	Bolind.	40	3	N P Bakkejord, Kjeldebotn
7 Må Juno	k	T	22	35.0	9.0	5.0	Bolind.	12	0	Adolf Hansen, Bøstrand
9 Må Alken	k	T	16	20.0	6.0	2.5	Atlanta	3	0	M Martinsen, Kjeldebotn
10 Må Fix?)	k f	T	17	32.0	9.0	3.0	Wichm.	12	0	Eilert Hansen m fl. Råna
11 Må Uræd	k f	T	27	33.0	12.0	5.5	Dan	7	0	Amandus Karlsen, Kjeldebotn
12 Mk Hinden	f k t	T	10	51.0	16.0	6.0	Alpha	15	3	Eilert Strømsnes m fl, Kjeldebotn
13 Må Fart	k	T	18	39.5	12.0	5.0	Bolind.	12	0	Harald Karlsen, Råna
14 Ms Hulda	k t	T	12	44.0	15.0	8.0	Dan	15	3	Karl E Bakken, Kjeldebotn
15 Må Linjen	k	T	26	37.5	12.0	5.1	Gideon	10	2	Karl Nilsen, Kjeldebotn
16 Må Grei	k	T	17	28.0	8.0	5.0	Grei	4	0	Ole Kvanmo m fl, Ballangen
17 Må Glimt	k f	T	12	30.0	9.0	6.0	Levahn	7	0	Hans As Kjeldebotn

N-BG Ballangen — N-BL Bindal.

Farkostens nummer, art og navn	2 Anvendelse	3 Materiale	4 Byggår	5 Lengde	6 Breidde	7 Dybde	8 Maskin, navn	9 Anrull HK	10 F. & fangsbr.	11 Eierens (den korresponderende reders, navn og postadresse
19 Ms Sjøblomsten	k	T25	35.0	11.3	5.0	Levahn	12	0	Kristian Pettersen, Bøstrand	
20 Ms Forsøk	k f	T25	34.0	11.1	5.3	Levahn	12	0	Samuel Olssen m fl, Bøstrand	
21 Må Sjøliv	h f	T23	42.0	12.0	4.5	Rap	11	0	Agur Normann, Kjeldbotn	
23 Mk Asp	k t	T17	39.0	13.0	8.0	Grei	12	0	Joakim Paulsen, Råna	
24 Mk Coriola	a	T88	67.0	18.0	9.0	Skandia	40	0	H Rasmussen m fl, Råna	
25 Må Svalen	k f	T23	36.0	11.0	3.5	Alpha	14	1	Kr Lorentsen m fl, Råna	
26 Må Færdig	k	T16	24.0	10.0	3.5	Levahn	5	0	Ingv Amundsen m fl, Bøstrand	
27 Ms Aud	t	T17	47.3	16.0	6.0	Bolind.	20	0	Kristen Hansen m fl, Bøstrand	
28 Mk Ask	f k	T28	37.0	12.0	6.0	Bolind.	12	0	Kr Kristensen m fl, Råna	
29 Må —	k	T ?	20.0	6.0	4.0	Atlanta	4	0	Arne Johnsen, Ballangen	
30 Må Fix	k f	T27	24.0	7.0	4.0	L. Grei	4	0	K Pedersen m fl, Kjeldbotn	
31 Mk Ulabrand	k f	T18	39.5	13.0	7.0	Rap	22	2	Erling Kristensen, Råna	
32 Ms Luna	k	T16	45.7	14.7	6.0	Bolind.	15	1	Olav Finnjord, Ballangen	

N-BA. Beiarn merkedistrikt.

1 Ms Sjølyst	k	T16	36.4	12.0	7.0	Bolind.	15	1	O Pedersen m fl, Tvervik
2 Mk Barna	k	T17	35.3	12.3	4.8	Bolind.	15	1	V Andersen m fl, Tvervik
3 Ms Gudrun ¹⁾	t k	T09	41.0	15.0	5.0	Grei	16	1	Villiam Pedersen, Tvervik
4 Må Gudrun	k	T10	38.0	12.1	6.4	Alpha	16	1	Sverre Gløppen, Tvervik
5 10/å —	k	T14	28.0	6.4	2.4	—	—	0	Edvard Nielsen, Tvervik
6 Må Napoleon	k	T20	33.0	10.0	5.0	Rap	7	0	Ole Husmo, Beiarn
7 10/å —	k	T ?	30.5	6.7	2.5	—	—	0	K Porelussen Evjen, Beiarn
8 Ms Høitind	k	T12	48.0	16.0	8.0	Grei	16	2	Edvin Rask m fl, Tvervik
9 10/å —	k	T18	30.0	7.0	2.5	—	—	0	Johan Paulsen, Tvervik
10 Mk Duen ²⁾	k t	T ?	40.0	13.0	5.0	Grei	10	2	Konrad Eggsvik, Beiarn
11 10/å —	k	T ?	28.0	6.0	2.0	—	—	0	Herman Sandmo, Beiarn
12 Ms Lurfjell ³⁾	t	T ?	47.0	14.5	7.0	Brunv.	20	2	Otto Navjord m fl, Beiarn
13 10/å —	k	T ?	35.0	6.0	4.0	—	—	0	Didrik L Tvervik, Tvervik
15 8/å —	k f	T ?	23.9	5.6	2.2	—	—	0	Gjert Evjen, Kjelling

N-BL. Bindal merkedistrikt.

1 Mk Urd	k	T16	36.0	12.0	6.0	Avance	18	0	H H Bogen, Sør-Horsfjord
2 Ms Prøven ⁴⁾	k	T ?	29.0	10.4	4.6	Alpha	6	0	Rånes Lysfjord m fl, Sør-Horsfjord
3 Ms Trygg	k	T04	29.0	10.0	4.4	Populær	8	0	Olaf Lysfjord m fl, Sør-Horsfjord
4 Ms Fram	l	T ?	39.0	12.0	5.5	Hein	12	2	Alfred Kjørstad m fl, Sør-Horsfjord
5 Må Fram	k	T07	28.5	9.5	3.6	Kampen	4	0	K M Vikestad, Bindalseidet
6 Mk Bindals- fjord ⁵⁾	l f	T08	42.0	11.0	5.5	Hexa	12	5	A/S B M Haukenes, Nord-Horsfjord
7 Ms Fiskerosen	h k	T05	35.0	13.0	4.2	Dan	12	2	Sigvart Sjølstad, Fiskerosen
9 Ms Signal	k h	T11	31.0	10.0	4.5	Gideon	5	1	Sivert Skårn, Øksningøy
11 Ms Ran	k	T16	30.0	10.0	4.4	Hein	6	0	Emna Bye, Terråk
15 8/å —	f k	T14	24.4	6.5	2.3	—	—	0	H H Hansen, Sør-Horsfjord
16 8/å —	k	T07	27.0	5.0	3.0	—	—	0	Brede Kalvik m fl, Bindalseidet
20 10/å —	k f	T14	32.0	8.0	4.0	—	—	0	P Frantzen m fl, Vendesund
21 Ms Hildring	k f	T19	26.0	8.3	3.5	Populær	6	0	Hartvig Paulsen, Terråk
22 Må Lovise	f k	T30	35.0	12.0	4.0	Bolind.	12	0	A H Kjørstad m fl, Sør-Horsfjord
23 Må Duen	f	T14	28.0	7.5	4.5	Alpha	4	0	A Eide, Risøy i Helgeland
24 Ms Liv ⁶⁾	t k	T ?	23.4	6.9	4.2	Sterk	5	0	Arnold Fiskum, Terråk
26 Må —	k f	T24	26.0	7.0	3.5	Favorit	4	0	K K Solstad, Holm i Helgeland
27 Må Diana	k f	T17	34.0	11.0	6.0	Stabil	10	0	A/S B M Haukenes, Nord-Horsfj.
28 Må Mågen	k	T16	30.0	8.0	3.0	Norge	4	0	Johs Sund, Nord-Horsfjord
29 Mk Visund	k	T17	26.6	9.0	4.2	Levahn	7	0	Arnold Fiskum, Terråk
30 Ms Bølgen	f k	T25	28.0	9.2	5.0	Wichm.	5	0	R H Gimsen m fl, Horstavær
31 Må Sabb	k	T26	21.0	7.3	2.5	Sabb	3	0	Bj Skarstad m fl, Øksningøy
32 Mk Alka	f k	T25	34.0	11.3	5.3	Rap	15	2	Jens Johansen, Tosbotnet
33 Må Fremad	k t	T16	41.4	13.3	5.3	Rap	11	0	A Julussen m fl, Tosootnet
35 Ms Hilma	k	T26	38.2	12.7	5.3	Søderb.	12	1	Arnold Fiskum, Terråk
36 6/å —	k	T23	22.3	5.4	1.9	—	—	0	Andor Skatnes, Skotnes
37 Må Kapnor	k f	T16	24.0	7.5	4.0	Tenfj.	4	0	Jon J Skårn, Øksningsøy

1) Omb. 1923. 2) Omb. 1915. 3) Omb. 1923. 4, 5) Omb. 1917. 6) Omb. 1919.

N-BL Bindal — N-BN Bodin.

Farkostens nummer, art og navn	Anvendelse	Materiale	Byggeår	Lengde	Bredde	Dybde	Maskin, navn	Antall HK	F. & fangstb.	Eierens (den korresponderende reders) navn og postadresse
1	2	3	4	5	6	7	8	9	10	11
38 Mk Aud	k f	T	26	32.0	10.5	5.0	Levahn	8	1	H Vikestad m fl, Bindalseidet
39 Må Leif	f	T	25	18.5	6.0	3.0	Tenfj.	3	0	Harald Selfjord, Skotnes
40 Må —	k	T	06	25.0	8.5	4.0	Bolind.	5	0	A Helstad m fl, Helstadløkka

N-BJ. Bjærnskinn merkedistrikt.

1 Må Brødrene	k f	T	14	22.0	6.0	2.5	L. Grei	4	0	H Hansen m fl, Risøyhamn
2 Må Prøven	k f	T	?	24.0	6.0	3.0	Grei	4	0	T Kinn m fl, Risøyhamn
3 8/a —	k f	T	18	22.0	5.5	2.0	—	—	0	I Enoksen, Risøyhamn
4 Ms Sleipner	h k	T	16	37.0	12.0	5.2	Alpha	14	0	P Pettersen m fl, Risøyhamn
5 Ms Nord- stjernen	h k	T	14	35.9	12.2	4.5	Alpha	10	0	O O Medby, Skjøldehamn
6 Ms Alken	f k	T	14	37.0	12.0	6.0	Alpha	14	1	H Andreassen m fl, Skjøldehamn
7 Ms Vally	h k	T	16	36.0	12.0	5.4	Alpha	14	0	Simon Olsen, Skjøldehamn
8 Ms Petra	k f	T	14	38.0	13.0	5.8	Alpha	14	1	Johs Winje, Skjøldehamn
9 Ms Anna	t f k	T	12	46.0	16.0	6.5	Grei	16	0	Th Benjaminsen, Risøyhamn
10 Ms Havørnen	t	T	00	43.5	15.0	5.7	Alpha	24	0	H A Skjölde Skjøldehamn
11 Mk Bør	h k	T	20	40.0	13.5	6.8	Alpha	20	3	G Pettersen, Risøyhamn
12 Mk Bølgen	h k	T	17	39.5	13.5	6.0	Wichm.	16	1	K Karlsen m fl, Næss
13 Må Kvikk	k f	T	20	25.5	7.6	3.2	Wichm.	4	0	D Nilssen, Aknes i Vesterålen
14 Må Nauthilen	k f	T	15	32.5	9.5	3.2	Alpha	4	1	Ove Pettersen, Skjøldehamn
15 8/a —	k f	T	04	24.7	5.7	2.3	—	—	0	A S Olsen, Aknes i Vesterålen
16 8/a —	f k	T	08	23.5	6.0	2.3	—	—	0	Paul Pettersen, Næss
18 Ms Flukt	k f	T	12	31.0	9.0	4.5	Grei	8	1	O Holmvik, Skjøldehamn
19 Mk Sørreisa	t	T	97	67.3	18.2	8.1	Alpha	24	0	Carl Svendsen, Skjøldehamn
20 Må Breines	k f	T	14	29.0	5.0	2.0	Bolind.	8	1	Simon Nilsen, Skjøldehamn
21 10/a —	k f	T	15	32.0	7.0	2.0	—	—	0	J B Tollefsen, Næss
22 Ms Nordbakk	k f	T	26	34.0	10.0	4.0	Alpha	8	1	K Petersen m fl, Aknes i Vesterålen
23 Må Snøgg	k f	T	13	28.0	6.0	3.0	Bønes	4	0	F Olsen, Skjøldehamn
24 Mk Halvdan Uhre	k f	T	17	40.0	13.5	7.0	Rap	22	2	O Enoksen m fl, Risøyhamn
25 Ms Furfjord	k f	T	12	39.0	12.0	5.4	Alpha	14	3	K Nilsen, Skjøldehamn
26 Ms Mjølner	h k	T	16	37.0	12.0	5.3	Alpha	14	1	A Kristoffersen m fl, Aknes i V.ål.
27 Ms Havsulen	h k	T	12	34.0	12.0	5.8	Alpha	11	1	M Rørnes, Risøyhamn
28 Mk Delfin	k f	T	16	38.0	13.0	8.0	Rap	15	2	H Hansen m fl, Risøyhamn
29 Må Delfin	f	T	14	21.0	5.0	4.0	Alpha	4	1	Peder Benjaminsen, Risøyhamn
30 Ms Irma	t	T	15	40.0	15.0	6.0	Grei	16	0	H Hansen, Skjøldehamn
32 Ms Sjøfuglen	f k	T	24	30.0	8.5	3.5	Wichm.	5	0	Julius Jensen, Skjøldehamn
33 Ms Sverre	k f	T	25	23.0	7.5	3.0	Alpha	8	0	Peder Jensen, Skjøldehamn
34 Mk Bremmen	k f	T	25	39.2	12.0	6.0	Gideon	16	1	Idin Olsen, Skjøldehamn
35 Ms Norafjeld	k f t	T	07	49.1	15.5	8.2	Grei	20	4	Ulrik Hansen, Skjøldehamn
36 Ms Solheim	k t	T	12	45.5	16.0	7.6	Skandia	15	4	Ingv. Nilsen, Skjøldehamn
37 Mk Solbak	k f	T	25	40.5	12.7	6.3	Grei	20	1	Oskar Pettersen, Skjøldehamn
38 Ms Harald Hansen	t	T	10	53.0	19.0	8.0	Grei	16	1	Harald Hansen, Skjøldehamn
39 Ms Kåre	k	T	19	21.0	7.0	4.5	C. Perf.	8	0	E Adolfsen, Skjøldehamn

N-BN. Bodin merkedistrikt.

1 Ms Sjøfuglen	k	T	16	43.0	14.0	4.5	Levahn	20	2	I Andreassen, Tverlandet
2 Mk Gunvor	k	T	18	41.0	13.5	5.0	Bjørn	12	2	Otelius Støver, Valosen
3 Mk Ella	k	T	14	38.0	12.0	5.0	Heros	10	2	Theodor Ulriksen, Helligvær
4 Ms Leif	k	T	14	36.0	12.0	5.0	Dan	8	2	Arne Andersen, Helligvær
5 Må Finbek ¹⁾	k f	T	?	33.0	7.0	4.0	Tenfj.	7	0	W Johansen, Mistfjorden
6 Mk Aslaug	k f	T	15	31.7	10.0	5.0	Gideon	11	0	Adolf Andersen, Helligvær
7 Ms Brønø	k	T	13	35.0	11.0	6.0	Dan	14	4	Hans Henriksen, Helligvær
8 Mk Tordis	k	T	14	33.0	11.0	5.0	Gideon	15	1	Marcelius Wemberg m fl, Helligv.
9 Mk Nordlys	k	T	16	43.0	14.2	8.5	Heros	20	3	Ole Pedersen m fl, Helligvær

Farkostens nummer, art og navn	2	3	4	5	6	7	8	9	10	11
	Anvendelse	Materiale	Byggeår	Lengde	Bredde	Dybde	Maskin, navn	Antall HK	F. & fangstb.	Eierens (den korresponderende reders, navn og postadresse
10 Mk Finnmarken	k f	T 25	30.0	10.0	4.0	Gideon		5	0	Reidar Hansen, Helligvær
11 Ms Tora	k	T 16	33.0	10.0	5.0	Dan		8	2	Julius Karlsen, Helligvær
12 Må Kvik	k	T 10	26.0	9.0	4.0	C. Perf.		8	0	Alfred Hansen, Helligvær
13 Må Kobben	k	T 22	25.0	7.5	4.0	Wichm.		4	0	M Kristiansen m fl, Helligvær
14 Ms Trafik	k	T 13	42.0	13.0	6.0	Alpha		18	2	Hamon Kaspersen, Tverlandet
15 Ms Gudrun	k	T 14	34.0	12.0	6.0	Bolind.		8	1	Adolf Ramsvik, Landego. pr. Bodø
16 Må Forsøk	f k	T 24	24.0	7.0	2.5	Rap		4	0	Magn Kapstøbak Straumen i Bodin
17 Må Sigurd	k f	T 24	23.0	6.5	3.5	Favorit		5	0	Marius Rånes, Helligvær
18 Mk Heimdal	k f h	T 26	42.5	14.2	8.5	Heimdal		20	8	J Johansen m fl, Helligvær
19 Mk Ruth	k	T 16	40.0	14.0	6.5	Dan		14	3	Ole Ulriksen m fl, Helligvær
20 Ms Litta	k	T 15	23.0	8.0	3.5	Rap		6	0	M Martiniussen, Helligvær
21 Ms Prøven	k	T 00	30.0	8.2	6.0	Arctand.		10	1	J Karlsen m fl, Straumen i Bodin
22 8/å Brødrene	k	T 12	28.0	6.0	4.0	—		—	0	K Kristoffersen, Helligvær
23 Må —	k	T 13	27.0	12.0	4.0	Favorit		3	0	Peder Jensen m fl, Helligvær
25 Må Gutten	k f	T 24	25.0	7.0	5.5	Fart		8	0	Johan Olsen m fl, Tverlandet
26 Mk Faksen	k h	T 16	53.8	17.2	7.5	Alpha		48	4	H Pedersen m fl, Helligvær
27 6/å —	k	T 24	19.0	5.0	2.5	—		—	0	A K Jonassen, Rønvik pr. Bodø
28 Ms Ovega	k	T 10	48.0	16.0	7.0	Alpha		24	3	H Jørgensen m fl, Rønvik pr. Bodø
29 Må Blånny	k f	T 13	22.0	7.0	3.0	Grei		4	0	Johs Johansen, Tuv i Salten
31 Ms Alken	k	T 10	38.0	14.3	6.0	Avance		18	2	S Kvig m fl, Landego pr. Bodø
32 Må Krølle	k f	T ?	24.0	6.0	3.0	Thor		5	0	J Kvig m fl, Landego pr. Bodø
34 Ms Prøven	k h	T 20	43.0	14.0	6.0	Rap		18	2	Ole Johansen, Tverlandet
35 Mk Gudrun										
36 Må Kvikk	k	T 15	48.0	15.0	6.0	Grei		26	3	Martinus Hansen m fl, Tverlandet
37 Mk Astrid	k	T 20	22.0	6.5	4.0	Kvik		8	0	O A Mjelle m fl, Mjelle pr. Bodø
38 Mk Brødrene	k	T 16	43.0	15.0	7.0	Avance		22	3	Konrad Johansen, Tverlandet
39 Mk Johs Bache	i	T 12	34.0	11.8	6.0	Heros		8	2	Karl Arnesen m fl, Hjerto pr. Bodø
		T 89	54.0	18.0	6.0	Bolind.		20	3	Schjelderups Sælfangstrederi A/S, Skånland i Salten
40 Ms Brødrene	k	T 17	33.5	11.0	7.0	Avance		8	2	Frithjof Strand m fl, Vågøy, Bodø
41 Ms Hanna	k	T 18	44.0	15.0	10.0	Rap		22	3	Hans Hansen m fl, Tverlandet
43 Mk Gjertrud	k	T 11	35.0	9.0	5.0	Grei		10	2	Johan Nilsen m fl, Givær
44 10/å —	f k	T 18	28.0	6.9	2.6	—		0	0	A Iltad m fl, Tverlandet
46 D Skjold	t	J 93	70.2	11.8	8.5	Damp		105	0	R Schjølberg, Breidablik pr. Bodø
47 D Færdig	t	T 75	65.8	15.7	10.4	Damp		75	0	R Schjølberg, Breidablik pr. Bodø
48 Ms Ranen	k	T 08	42.0	15.0	8.0	Dan		17	3	K Ersvik m fl, Tverlandet
49 8/å —	f k	T 03	20.0	5.5	2.0	—		—	0	K Ersvik, Tverlandet
50 8/å —	f k	T 00	24.0	6.0	2.0	—		—	0	Joh H Ersvik, Tverlandet
51 Mk Ingeborg ¹⁾	k	T 15	42.0	13.5	7.0	Heimdal		20	2	Kr Kristoffersen, Bodøgård, Bodø
52 Må Atlanta ²⁾	f t	T ?	25.0	6.5	2.5	Atlanta		4	0	L Edvardsen, Straumen i Bodin
53 Mk Johanna	k h	T 13	46.0	14.5	5.0	Bolind.		20	3	H Rostad m fl, Hernes pr. Bodø
54 Mk Moder	k	T 16	46.0	15.0	6.0	Avance		22	3	A Andreassen m fl, Tverlandet
55 Må Tryg	f k	T 25	24.5	6.4	4.0	Gideon		5	1	Ingvald Sæthre, Mulstrand pr Bodø
56 Ms Seiland	k t	T 85	59.0	19.2	5.1	Skandia		25	2	H Karlsen m fl, Rønvik pr Bodø
57 8/å —	k	T 10	24.0	4.0	2.2	—		—	0	Gustav Freding, Vatnes i Bodin
58 Mk Arthur										
59 10/å —	Bakke f k	T 25	48.5	15.5	9.0	Rap		30	0	H Danielsen, Hernes pr Bodø
60 Ms Berline	k f	T 98	30.0	7.2	2.0	—		—	0	Martinus Nilsen, Givær
61 Må Brødrene	k f	T 14	33.0	12.0	6.0	Rap		12	0	T Marvold m fl, Tuv i Salten
63 Mk Nordlys	k f	T 27	23.0	7.0	3.0	Arctand		5	0	Ole Nerdal, Straumen i Bodin
64 Ms Dagny	k	T 20	42.0	13.0	5.0	Rap		22	2	Thomas Myhre, Hernes pr. Bodø
65 Ms Hopen	l	T 08	32.0	12.0	4.5	Dan		10	1	G Berntsen m fl, Hernes pr. Bodø
66 10/å —	k	T 09	42.0	14.0	7.0	Skandia		15	7	Hans Carlsen m fl, Tverlandet
67 8/å —	k	T 06	30.5	7.0	2.3	—		—	0	Johannes Tilnæs, Valnes i Bodin
68 Mk Syvstjernen	k t	T 06	27.0	8.5	3.5	—		—	0	Konrad Madsen, Tuv i Salten
69 Mk Tordis	k h	T 88	66.8	18.2	8.7	Bolind.		40	2	Bernh. Lind, Straumen i Bodin
71 Mk Bessie	t	T 16	40.0	13.0	7.0	Skandia		15	3	H Johansen m fl, Helligvær
		T 92	57.9	16.7	7.3	Populær		20	0	M Bortnes, Snippen pr. Bodø

N-BN Bodin — N-BE Borge.

Farkostens nummer, art og navn	Anvendelse	Materiale	Byggeår	Lengde	Bredde	Dybde	Maskin, navn	Antall HK	F. & fangstb.	Eierens (den korresponderende reders) navn og postadresse
1	2	3	4	5	6	7	8	9	10	11
73 8/å —	k f	T 00		28.0	7.0		—	—	—	0 Karl Breivik, Mistfjorden
74 Så Fram	k f	T 00		40.0	8.0		—	—	—	2 Hans Nilsen m fl, Valvik pr. Bodø
75 Mk Håbet	t	T 10		38.0	12.0		Gideon	13	1	1 Th Karlsen m fl, Tuv i Salten
78 Mk Thelma	t	T 16		49.0	16.2		Bolind.	15	4	4 Olaus Morvold, Tuv i Salten
79 Mk Alken	k	T 11		42.0	12.0		Bolind.	12	3	3 S U Rensman, Bodin pr Bodø
81 Ms Sanna										
Amalie	k f	T 25		34.0	11.0		Rap	9	1	1 A Ersvik m fl, Tverlandet
84 Må —	k f	T 22		34.0	11.0		Heimdal	6	0	0 Hans Sivertsen, Givær
85 Må —	f	T ?		30.0	8.0		Avance	6	1	1 K Pedersen m fl, Selnes pr. Bodø
86 8/å —	k f	T 12		27.0	8.0		—	—	—	0 M Hansen, Mørkvéd pr. Bodø
87 Mk Vokøeyberg	k f	T 22		30.0	10.5		Elefant	9	0	0 H Martinussen, Helligvær
89 Må Erling	k f	T 20		17.8	5.6		Rap	4	0	0 A Andersen, Mulstrand pr. Bodø
91 Mk Beta	t k	T 06		56.6	18.1		Avance	62	0	0 P Schjelderup m fl, Skånland i Salt.
92 Må Tryg	k	T 19		22.0	8.0		Tenfj.	5	0	0 D J Klokstad, Klokstad pr. Bodø
94 D Quist	s	T 17		111.4	24.8		Damp	200	5	5 Schjelderups Sælfangstrederi A/S, Skånland i Salten
95 Ms Prøven	f k	T 13		34.0	12.0		Populær	5	1	1 Einar Larsen, Valosen
96 Mk Bodin	k	T 13		80.0	18.3		Bolind.	50	3	3 H Johnsen, Volden pr. Bodø
97 Mk Givær	k f	T 24		38.0	12.3		Bjørn	12	0	0 Hans Sivertsen, Givær
100 8/å —	f k	T 17		26.0	7.0		—	—	—	0 Fr Andersen, Valosen

N-BE. Borge merkedistrikt.

1 Mk Fritjof	k h	T 13		38.0	13.0		Rap	22	0	0 V Sivertsen, Borge
2 Ms Gunda	k h	T 08		46.0	14.5		Alpha	12	3	3 Nils Rystad m fl, Borge
3 Mk Marie	k h	T 16		34.0	12.0		Hein	14	0	0 I Johansen, Vestresand
5 Ms Klara	f k t	T 11		42.5	13.8		Rap	22	0	0 U Larsen m fl, Borge
6 10/å —	f	T 13		32.9	8.2		—	—	—	0 R Benjaminsen m fl, Vestresand
11 Må Rappen	k f	T 17		34.0	9.3		Rap	7	1	1 Sigurd Olsen, Valberg
12 Ms Samhold	k f h	T 15		32.6	10.7		Bjørn	8	0	0 A Eilertsen m fl, Vestresand
13 Må Møringen	k f h	T 16		32.0	9.5		Møring.	6	0	0 Jørgen Olsen, Eggum
14 Mk Elise	f h	T 15		38.0	13.2		Dan	17	2	2 Johs Johansen m fl, Vestresand
18 Må Streif	k h f	T 16		34.0	9.0		Rap	7	0	0 Lyder Arntsen m fl, Eggum
19 Ms Forsøk	k f h	T 09		39.0	13.0		Alpha	8	2	2 Arnt Angelsen m fl, Borge
20 Mk Arnt Angell	k i	T 18		58.4	17.0		Bolind.	65	3	3 Kr Angelsen m fl, Borge
21 Ms Flvine	k h f	T 08		35.0	11.4		Hein	19	0	0 Hilmar Bakken, Vestresand
22 Mk Astrid	k	T 16		34.0	11.5		Hein	17	1	1 Joh Børresen m fl, Vestresand
23 Ms Elise	k	T 10		34.0	12.0		Dan	8	1	1 Edv Karlsen, Vestresand
25 Ms Brødrene	k	T 15		32.0	11.5		Bolind.	15	0	0 Gotfred J Strømnes m fl, Borge
26 Må Aksel	k	T 16		33.0	9.8		Rap	7	0	0 T Joakimsen m fl, Eggum
27 Må Brødrene	f h	T 15		32.5	9.0		Dan	8	0	0 Joh Larsen m fl, Vestresand
29 Må Brødrene	f k	T 17		33.0	10.0		Rap	7	0	0 Hans Edvardsen, Eggum
30 10/å Liv	f k	T 17		32.0	9.0		—	—	—	0 Edvard Olsen, Eggum
32 Må Brødrene	k	T 16		34.0	9.4		Rap	7	0	0 A Kristoffersen, Kvalnesvær
34 Mk Gunvår	k	T 15		35.0	11.0		Alpha	11	0	0 P Grønbeck m fl, Vestresand
35 Ms Kapmann	f k t	T 12		42.5	15.4		Dan	16	4	4 K O Grundstad, Valberg
36 Ms Norkyn	k	T 14		34.0	11.0		Dan	6	0	0 S Henningsen, Hjelvold, Borge
38 Må Ask	k f	T 19		26.0	7.2		Alpha	3	0	0 G Olufsen m fl, Kvalnesvær
39 Ms Fire Brødre	k h	T 19		35.0	12.5		Rap	15	1	1 H Hansen, Vestresand
41 Må Rap	k	T 13		33.8	9.2		Rap	7	0	0 S M Valle, Smedvik
42 Ms Bølgen	k	T 26		32.0	10.0		Rap	7	0	0 Peder Johansen, Vestresand
43 Må —	k	T 17		32.7	10.1		Rap	7	0	0 Henning Nilsen m fl, Kvalnesvær
44 Må Forsøket	k	T 18		30.0	9.0		Dan	8	0	0 P Pettersen, Mærvoll i Lofoten
45 Ms Magnhild ¹⁾	k h i	T 08		43.9	15.7		Grei	22	0	0 Nils F Rystad, Borge
46 Må Ragnar	k	T 23		32.0	10.0		Levahn	10	0	0 Analius Sortland, Vestresand
47 Ms Bjørn	f k	T 16		34.0	10.0		Bjørn	6	0	0 K Monsen m fl, Mærvoll i Lofoten
49 Må Nordsjø	f	T 16		35.0	10.0		D. Thor	8	0	0 H A Risfjord m fl, Vestresand
50 Mk Lykken	f h	T 14		34.5	13.0		Dan	12	0	0 P Pedersen m fl, Vestresand

1) Omb. 1925.

Farkostens nummer, art og navn	Anvendelse	Materiale	Byggear	Lengde	Bredde	Dybde	Maskin, navn	Antall HK	F. & fangstb.	Eierens (den korresponderende reders) navn og postadresse
1	2	3	4	5	6	7	8	9	10	11
51 Ms Loke	k h	T	08	34.0	12.0	5.0	Rap	9	0	A Sivertsen m fl, Vestresand
53 Ms Terna	k	T	12	33.0	12.0	6.0	Gideon	8	0	Henning Hansen, Kvalnesvær
55 Ms Konkurenten	k h	T	07	43.0	14.0	6.0	Dan	24	3	Ragnv. Johnsen, Vestresand
56 Må Rap	k	T	18	34.0	9.6	3.5	Rap	8	0	Severin J Rækdal, Kvalnesvær
57 Må Favoriten	f k	T	15	27.0	7.5	2.3	Favorit	5	0	E P Bjørnsand, Nordliland
59 10/å —	k	T	12	32.0	7.8	2.8	—	—	0	Jens Joakimsen, Eggum
66 10/å —	k	T	05	31.6	7.3	3.0	—	—	0	L Kristensen, Mærvoll i Lofoten
68 10/å —	k	T	10	32.0	8.0	2.8	—	—	0	Henning Andreasen, Vestresand
69 10/å —	k	T	07	30.0	8.0	2.4	—	—	0	Odin Mathiasen, Vestresand
71 Mk Anaton	k f	T	15	36.5	12.5	4.0	Bolind.	10	2	Jens Larsen m fl, Borge
72 Må Alf	k	T	15	34.0	9.0	2.8	D. Thor	8	0	Arnt Abrahamsen, Nordliland
79 Må Blåbæra	k	T	18	18.0	6.4	4.0	Levahn	3	0	S Amundsen, Valberg
82 Ms Kvalvik	k h	T	10	39.0	13.0	6.5	Rap	18	0	Julian Pettersen m fl, Borge
83 Mk Dagny	k t	T	16	33.0	10.0	4.0	Normo	10	0	Lind Kristoffersen, Borge
84 Mk Brødrene	k f	T	16	41.5	13.5	8.2	Heimdals	20	3	Heiberg Hansen m fl, Vestresand
85 Mk Kampeggen	k	T	22	36.0	12.0	8.0	Dan	12	1	Edv Edvardsen m fl, Vestresand
86 Ms Karoline	k	T	17	33.0	11.0	7.0	Hein	10	1	Johan Jensen, Borge
87 Må Leif	k	T	08	34.0	11.0	4.0	Rap	8	0	Albert Margrenusen m fl, Borge
90 10/å —	k	T	?	29.1	6.4	2.5	—	—	0	Kristian Knudsen, Vestresand
91 12/å —	k	T	06	32.0	7.8	3.0	—	—	0	Emil Lind, Borge
94 8/å —	k	T	09	26.0	7.0	2.5	—	—	0	O J Moland, Valberg
95 10/å Smart	k	T	?	32.8	7.5	2.0	—	—	0	Hans Eggvin m fl, Eggum
96 Må — ¹⁾	k	T	?	32.7	9.0	4.5	Rap	5	0	Leonhard Jensen, Borgvåg
97 10/å —	k	T	15	32.0	7.0	3.3	—	—	0	Selmer Jensen, Eggum
98 Må Lykken	k	T	24	34.0	11.0	5.0	Rap	8	0	Hans Anderssen, Eggum
99 10/å Tryg	k	T	15	33.1	8.1	3.3	—	—	0	Halvor Krogh, Mærvoll i Lofoten
100 10/å —	k	T	?	31.0	6.3	2.5	—	—	0	Bernh. Johansen, Vestresand
101 10/å —	k	T	08	32.0	7.0	4.0	—	—	0	Halvor Krogh, Mærvoll i Lofoten
102 10/å —	k	T	10	33.5	7.3	3.0	—	—	0	David Monsen, Eggum
103 Mk Laksen	k	T	23	38.0	12.8	6.3	Rap	15	0	O Kristiansen m fl, Vestresand
105 Ms Magna	f k	T	13	38.0	13.0	4.5	Hein	10	0	S Haukland m fl, Vestresand
106 Mk Aksel	k	T	15	38.0	12.0	5.0	Hein	12	2	H Martinussen, Vestresand
107 Må Sjøliv	k	T	19	33.0	10.0	4.8	Rap	9	0	H Jørgensen m fl, Eggum
109 Må Nordkyn	k	T	23	35.0	10.4	4.0	Bolind.	10	1	Simon Henningsen, Borge
110 Må Avance ²⁾	k	T	?	33.0	8.6	3.5	Avance	8	0	H Martinussen m fl, Mærvoll i Lof.
111 Må Havbryn	k	T	14	29.5	10.9	5.5	Meis	8	0	K Mathiasen m fl, Mærvoll i Lof.
112 10/å —	k	T	14	32.0	8.0	3.5	—	—	0	Simon Jensen, Eggum
113 Må Alken	k	T	07	24.0	6.4	4.2	Sterk	4	0	K Kristoffersen, Mærvoll i Lofoten
114 Må Kåre	k	T	23	22.0	8.0	4.0	Sterk	4	0	M Albrigtsen, Vestresand
117 Må Flugt	f k	T	23	34.5	11.0	4.8	Sterk	11	0	Helge Grønbeck, Borge
119 Må Polux	k	T	18	33.0	10.5	5.0	Rap	9	0	L Leonhardsen, Nordliland
121 Må Brødrene	f	T	16	34.0	10.0	6.0	Rap	7	0	Ingvald Hansen m fl, Smedvik
122 Ms Brødrene	f k	T	24	35.0	11.5	4.5	Wichm.	8	0	Johan Pedersen, Smedvik
123 Mk Nordlys	f k	T	22	43.2	13.8	6.9	Skandia	16	2	Ulrik Larsen m fl, Borgvåg
124 10/å —	k	T	07	34.0	7.8	3.3	—	—	0	Jørgen Olsen, Eggum
125 Ms Sverre	k t	T	24	30.0	9.7	3.7	Wichm.	7	0	Kr Joakimsen, Eggum
126 Må Håbet	k	T	19	23.1	7.6	3.7	Sterk	4	0	L M Hanberg, Borge
127 Må Oscan	k	T	20	35.0	11.3	4.8	Rap	11	0	Kr Agledahl m fl, Hjelvold, Borge
128 Må Fram	k	T	24	31.0	10.0	4.0	Rap	8	0	J Joakimsen, Eggum
129 Må Høken	k h	T	24	34.0	11.0	4.5	Bolind.	8	0	K Kristiansen m fl, Borge
131 Må Lykken	k	T	18	31.0	8.0	3.0	Rap	5	0	M P Monsen m fl, Eggum
132 10/å Fuglen	k	T	08	32.6	7.5	2.8	—	—	0	Ingvald Krogh, Nordliland
133 Må Nordlys	k	T	15	28.0	8.5	4.0	Bønes	4	0	Rikart Nilsen, Nordliland
136 Mk Silden	k	T	19	28.0	7.5	3.5	Bønes	6	0	Edvard Jakobsen, Nordliland
137 Må Ragnar	k	T	25	34.0	11.0	5.0	Rap	11	0	A Kristoffersen m fl, Eggum
138 Ms Nanna	k	T	15	34.0	12.0	5.0	Rap	12	0	S Jakobsen, Smedvik
139 Ms Geistor	k	T	25	37.0	12.0	5.0	Hein	7	1	I Pedersen, Vestresand

1) Omb. 1925. 2) Omb. 1916.

N-BE Borge — N-BR Brønnøy.

Færkostens nummer, art og navn	Anvendelse	Materiale	Byggår	Langde	Bredde	Dybde	Maskin, navn	Antall HK	F. & fangstb.	Eierens (den korresponderende reders) navn og postadresse
1	2	3	5	6	7	8	9	10	11	
140 Må Løperen ¹⁾	k	T	14	32.5	9.0	4.4	Rap	8	0	Laurits Jensen, Eggum
141 Ms Polara	k	T	05	41.0	14.5	8.0	Alpha	14	2	J M Sortland, Mærvoll i Lofoten
142 Ms Sjøfuglen	k	T	17	32.0	11.0	3.5	Rap	9	0	Simon Jensen m fl, Eggum
144 Må Roald	k	T	12	22.3	7.4	3.0	Populær	3	0	H Antonsen, Borge
145 Ms Jenny	k f	T	09	30.0	10.0	4.0	Wichm.	8	0	Henning Hansen m fl, Eggum
146 Må Tor	k	T	?	28.0	9.0	4.0	Rap	8	0	Hans Johansen, Mærvoll i Lofoten
147 Ms Sprøit	k	T	16	32.0	9.0	4.0	Alpha	6	0	Lyder Tordahl m fl, Eggum
148 Mk Skolmen	k f h	T	25	46.0	15.0	8.0	Bolind.	40	4	Arthur Angelsen m fl, Nordliland
149 Ms Rabben	k	T	22	32.0	10.0	5.0	Stabil	10	0	Henrik M Risjord, Smedvik
150 Mk Brødrene	k	T	25	35.0	12.0	5.3	Hein	7	1	Henning Andreassen, Smedvik
151 Mk Alken	f k	T	25	40.5	13.0	6.0	Rap	18	2	Einar Simonsen, Borge
152 Mk Ullgutt	f k	T	25	43.0	13.5	6.5	Rap	22	3	Håkon Nilsen, Vestresand
153 Må Pelle	k	T	25	28.0	9.8	3.5	Wichm.	5	0	Peder Jakobsen Lie, Borge
154 Mk Teisten	f k	T	25	38.0	12.8	6.5	Møring	10	0	H Pettersen m fl, Borge
155 Må Fuglen	k	T	11	32.0	8.0	3.3	Alpha	5	0	Ingvald Krogh, Nordliland
156 Ms Skreien II	k f	T	25	34.0	11.5	4.0	Rap	15	0	Hj Hansen m fl, Nordliland
158 Mk Jørgvin	f k	T	25	37.0	8.0	6.0	Wichm.	12	0	Hans A Risjord, Borge
161 Må Heimdal	k	T	23	27.5	8.5	3.5	Heimdal	6	0	Olav O Grundstad, Valberg
162 Ms Bølgem	k	T	26	36.0	12.5	4.7	Rap	8	0	Jens Sivertsen, Vestresand
163 Mk Nordlys	k	T	26	37.0	12.7	5.7	Helseth	14	0	H Hansen m fl, Smedvik
164 Må Knubben	k f	T	26	23.0	8.0	2.5	Alpha	3	0	Fridtjof Freuriksen, Vestresand
165 Må Brødrene	k	T	14	32.0	9.0	4.0	Skandia	5	0	Hj Børesen m fl, Vestresand

N-BR. Brønnøy merkedistrikt.

1 Må Pilen	k	T	19	22.0	5.5	1.8	Heimdal	4	0	H Ebbesen Toft, Brønnøysund
2 Ms Alken	h k	T	16	33.4	12.0	6.0	Hein	9	0	H Bertilsen m fl, Brønnøysund
3 Mk Arvak	k	T	10	34.0	12.0	6.2	Hein	7	0	Johan Johnsen m fl, Brønnøysund
4 Mk Duen	k	T	14	33.0	11.0	6.0	Hein	6	0	Kr Blomstervik m fl, Brønnøysund
5 Mk Ester	h k	T	17	38.8	12.4	6.0	Hein	14	0	E Pettersen m fl, Brønnøysund
6 Mk Liv	h k	T	16	35.0	12.0	6.4	Rap	12	0	J Helmersen m fl, Brønnøysund
7 Mk Nor	k h	T	09	39.0	14.0	6.5	Helseth	20	1	J Fredriksen m fl, Brønnøysund
8 Ms Heros	k	T	14	28.0	9.0	5.0	Heros	6	0	H Olsen m fl, Brønnøysund
9 8/å Kolben	k	T	07	25.8	6.6	1.3	—	—	0	Johan Henriksen, Brønnøysund
10 Ms Gundlaug	k	T	16	29.8	10.1	5.0	Hein	7	0	F Torgnes m fl, Brønnøysund
11 Ms Brødrene	k	T	11	32.0	10.3	4.4	Rap	7	0	M Kristoffersen, Brønnøysund
12 Ms Brødrene	h k	T	09	37.0	11.5	6.0	Dan	14	0	J Warholm m fl, Brønnøysund
13 Ms Anny	h k	T	10	32.8	12.0	5.5	Rap	9	0	J Laukholm m fl, Brønnøysund
14 Mk Lykken	k	T	13	29.5	9.0	6.0	Rap	9	0	A Rødhylden m fl, Brønnøysund
15 Ms Duen	k	T	16	35.0	12.0	5.0	Gideon	15	0	J Johannessen m fl, Brønnøysund
16 Må Kvik	k	T	16	28.0	5.0	2.5	F. M.	4	0	Maskinist As, Berg i Helgeland
17 Ms Elma	k	T	19	28.4	9.4	5.0	Gideon	5	0	Alfred Jørgensen, Brønnøysund
18 Mk Sofie	h k	T	15	34.7	11.3	6.2	Gideon	8	0	Ebba Hansen m fl, Brønnøysund
19 Ms Duen	k	T	24	33.0	11.0	6.0	Alpha	11	0	A Holmstrand m fl, Brønnøysund
21 Ms Gylmund	h k	T	12	34.4	12.4	4.6	Hein	7	0	V Larsen m fl, Skillebotn
22 Ms Alken	h k	T	13	35.0	11.0	5.5	Dan	8	0	Peder Tilrum m fl, Brønnøysund
23 Ms Hallo	k	T	12	28.0	7.0	4.0	Rap	5	0	O Pettersen m fl, Brønnøysund
24 Mk Vårsol	k	T	24	36.0	12.5	6.0	Rap	12	0	J Sletaune m fl, Brønnøysund
25 Mk Perlen	h k	T	16	32.0	11.0	6.0	Gideon	6	2	J Ebbesen Toft, Brønnøysund
26 M Grindekjil	k	T	25	24.0	8.0	4.0	Tenffj.	5	0	J T Nordhus m fl, Brønnøysund
27 Mk Brødrene	k	T	11	37.0	12.5	6.5	Grei	26	0	U Jensen Ormøy m fl, Brønnøysund
28 Mk Ingrid	h k	T	13	33.5	11.0	5.0	Gideon	5	0	G Larsen m fl, Brønnøysund
29 Ms Trygve	k	T	11	30.0	10.0	5.5	Gideon	6	0	A Edvardsen, Vik i Helgeland
30 Mk Laila	h k	T	16	42.0	14.0	7.0	Rap	12	3	N Fagerland m fl, Brønnøysund
31 10/å —	k	T	14	32.0	8.0	2.5	—	—	0	N Fagerland, Brønnøysund
32 6/å —	k	T	25	21.0	5.0	2.0	—	—	0	O H Sorås, Berg i Helgeland
33 Ms Barry	k	T	?	29.0	10.0	4.0	Rap	8	0	K W Andreassen, Brønnøysund
34 Ms Gevinst	k	T	98	29.0	10.0	4.0	Rap	5	0	A K Hestmark, Brønnøysund

Farkostens nummer, art og navn	Anvendelse	Materiale	Byggehø	Lengde	Bredde	Dybde	Maskin, navn	Antall HK	F. & fangstb.	Eierens (den korresponderende reders) navn og postadresse
1	2	3	4	5	6	7	8	9	10	11
35 10/å —	k	T ?		33.0	7.0	2.0	—	—	0	O Bertelsen, Brønnøysund
36 Mk Prøven	h k	T 10		42.0	13.0	7.0	Hein	16	1	P Pettersen m fl, Brønnøysund
37 Mk Håbet	h k	T 10		32.0	8.0	5.0	Gideon	8	0	Ole Nilsen m fl, Brønnøysund
38 Ms Barna	h k	T 14		33.0	11.0	5.0	Rap	12	0	Edvard Nilsen m fl, Brønnøysund
39 Ms Heim	k f	T 12		35.0	12.0	6.5	Hein	10	0	E Ludvigsen m fl, Berg i Helgeland
40 Ms Trygve	k	T 10		23.0	8.3	3.5	Rap	4	0	Hartvig Bæroy, Brønnøysund
41 Ms Star	k	T 14		30.0	10.0	5.5	Dan	6	0	Johan Kvittingen, Berg i Helgeland
42 Må Sleipner	k f	T 25		20.0	6.0	3.0	Sleipner	4	0	Johan Storø, Brønnøysund
43 Mk William										
Booth	k h	T 03		42.0	13.5	7.0	Hein	16	0	N Bang Nielsen m fl, Brønnøysund
44 Mk Sport	k h	T 13		33.5	10.0	6.0	Gideon	6	1	K Pettersen m fl, Berg i Helgeland
45 Ms Marie ¹⁾	k	T 11		35.0	12.0	6.3	Hein	7	0	Jæger H Toft m fl, Brønnøysund
46 Mk Nord-										
blomsten	k	T 25		34.0	11.5	5.0	Rap	12	0	Johan J Sandvik m fl, Brønnøysund
47 10/å —	k	T 14		32.0	7.0	3.0	—	—	0	Gotfred Moe, Brønnøysund
48 10/å —	k	T 08		34.0	7.0	2.5	—	—	0	Loras Sørensen, Brønnøysund
49 Må Aksel	k	T 20		34.0	10.0	3.0	Rap	8	0	J Enoksen m fl, Brønnøysund
50 Mk Enighet ²⁾	h k	T 99		56.7	16.3	6.8	Dan	28	4	Terris Jarholm, Berg i Helgeland
51 Må Sleipner II	k	T 26		24.0	8.0	3.5	Sleipner	6	0	Andreas Tiltrum, Brønnøysund
52 Må Måken ³⁾	k f	T 20		21.5	6.0	3.0	Gideon	3	0	J Ebbesen Toft, Brønnøysund
53 Mk Resolut	k	T ?		39.6	13.2	5.0	Alpha	19	0	Jacob Heløy, Brønnøysund
54 Mk Nordblom-										
sten	h k	T 16		33.0	12.0	6.0	Rap	12	0	J Sandvik m fl, Brønnøysund
55 Må —	k f	T 19		33.0	11.0	4.0	Bolind.	8	2	O Øxnæs m fl, Brønnøysund
57 Mk Moder	k	T 20		24.0	7.0	6.0	Wichm.	4	0	Julius Trælvik, Brønnøysund
58 10/å —	k f	T 14		36.0	7.0	3.0	—	—	0	P Andreassen m fl, Brønnøysund
59 Ms Forsøk	k h	T 15		35.0	12.0	6.0	Rap	12	0	O Johansen, Brønnøysund
61 8/å —	k f	T 13		27.0	6.5	3.0	—	—	0	H Johansen, Brønnøysund
62 Mk Figuren	k h	T 15		32.0	11.0	5.5	Gideon	10	0	J Arntsen Moe, Brønnøysund
63 Ms Aslaug	k h	T 17		40.0	14.0	6.5	Bolind.	20	1	J K Skille m fl, Brønnøysund
64 Mk Stabil	k h	T 16		38.0	12.5	6.0	Rap	18	0	J Pettersen m fl, Brønnøysund
65 Ms Vågsvåg	k	T 14		35.0	12.0	6.0	Trygg	10	0	Asbjørn Vågan, Brønnøysund
67 Ms Teisten	k h	T 10		33.0	8.5	5.0	Tenfj.	5	0	J Torgersen m fl, Brønnøysund
68 Mk Helgelen-										
dingen	k f	T 13		53.7	15.7	7.3	Gideon	44	6	Ulrik Qvale, Brønnøysund
69 Ms Ekko	k f	T 10		29.0	11.0	5.5	Rap	7	0	Sigvart Storvik, Brønnøysund
70 8/å —	k f	T 12		25.0	7.0	2.7	—	—	0	Hans Danielsen m fl, Brønnøysund
71 10/å —	k	T 15		33.0	7.0	3.0	—	—	0	Hans Danielsen, Brønnøysund
72 Må —	k f	T 15		33.0	7.0	4.0	Gideon	8	0	Kr Kristensen, Berg i Helgeland
73 8/å —	k	T 14		26.0	7.0	3.0	—	—	0	Eldor Andreassen, Brønnøysund
74 10/å —	k	T 15		32.5	8.3	3.0	—	—	0	Georg Tiltrum m fl, Brønnøysund
75 10/å —	k	T 15		32.5	8.0	3.0	—	—	0	Håkon Hansen, Brønnøysund
77 Ms Lilly	k h	T 16		32.0	11.0	5.0	Gideon	8	0	Lorents Kåvik, Brønnøysund
78 Må Per Gynt	k	T 14		25.0	6.6	3.6	Sleipner	4	0	Ragnv R Nordhus, Brønnøysund
79 10/å —	k	T 13		32.3	8.0	3.0	—	—	0	J Jørgensen, Brønnøysund
80 10/å —	k f	T 15		32.0	8.0	3.0	—	—	0	Johan Nilsen, Brønnøysund
81 10/å —	k	T 14		32.0	8.0	3.0	—	—	0	J Fredriksen, Brønnøysund
82 10/å —	k	T 16		33.0	8.5	3.4	—	—	0	Iver Benjaminsen, Brønnøysund
83 8/å —	k	T ?		28.0	6.5	3.0	—	—	0	D Lomtsen m fl, Brønnøysund
84 Må Måken	k f	T 11		28.0	7.5	3.0	Populær	3	0	Ludv. Pedersen, Brønnøysund
85 Ms Fuglen	k	T 26		32.0	9.0	3.5	Wichm.	6	0	Didrik Lomtsen, Brønnøysund
86 10/å —	k	T 19		32.0	8.0	3.0	—	—	0	J Johannesen m fl, Brønnøysund
87 10/å —	k	T 17		32.0	8.5	3.0	—	—	0	Kr Johannesen m fl, Brønnøysund
88 8/å —	k	T 15		28.0	7.7	2.7	—	—	0	P Hartviksen, Berg i Helgeland
89 Må Populær	k	T 13		33.0	8.0	4.0	Grei	7	0	T Kristensen, Berg i Helgeland
90 Må Rap	k f	T 16		32.5	9.4	3.8	Rap	8	0	Petter Myhre m fl, Brønnøysund
91 10/å —	k	T 16		33.0	8.0	3.0	—	—	0	Ole Kristensen, Brønnøysund
92 10/å —	k	T 15		32.0	8.0	3.0	—	—	0	A Kleiven m fl, Vik i Helgeland

N-BR Brønnøy — N-BS Buksnes.

Farkostens nummer, art og navn	Anvendelse	Materiale	Byggår	Lengde	Bredde	Dybde	Maskin, navn	Antall HK	F. & fangsth.	Eierens (den korresponderende reders) navn og postadresse
1	2	3	4	5	6	7	8	9	10	11
93 Mk Trio ¹⁾	k	T	16	24.0	12.0	6.0	D. Hein	12	0	Ulrik Qvale, Brønnøysund
94 Ms Eline	k	T	26	33.0	10.0	4.5	Bolind.	10	0	Petter Mathisen, Brønnøysund
95 8/å —	k f	T	14	25.5	6.4	2.5	—	—	0	Joh Paulsen, Brønnøysund
96 10/å —	k f	T	05	30.0	7.0	3.0	—	—	0	J Hansen, Vik i Helgeland
97 10/å —	k	T	08	29.0	7.0	2.0	—	—	0	Iver J Horn, Brønnøysund
98 10/å —	k	T	12	30.0	8.0	4.0	—	—	0	Iver Benjaminsen, Brønnøysund
99 10/å —	k	T	10	29.0	7.0	2.0	—	—	0	Bendik Johansen, Brønnøysund
100 6/å —	k	T	01	24.0	8.0	4.0	—	—	0	Hans Bertinsen, Brønnøysund
101 10/å —	k	T	07	32.0	8.0	3.0	—	—	0	Johs Hansen, Brønnøysund
102 Må Sleipner	k	T	?	23.0	6.0	3.0	Sleipner	4	0	Hans Pedersen m fl, Brønnøysund
103 Må Heimsyn	k	T	13	23.0	7.0	4.0	C. Perf.	8	0	Jacob Heløy, Brønnøysund
104 Må Glimt I	k	T	26	24.0	9.0	3.0	Glimt	3	0	Nils Hansen, Brønnøysund
105 Ms Kitty	k	T	27	32.0	10.0	5.0	Bolind.	8	0	K W Hestmark, Brønnøysund
106 Mk Stormfuglen	t	T	?	46.0	13.0	6.5	Bolind.	20	0	Ulrik Qvale, Brønnøysund
108 Må Lyder	t	T	?	34.0	13.0	4.0	Alpha	6	0	L Schjønning Varholm, Brønnøysund.
109 Må Sverre	k	T	19	33.0	11.0	5.0	Bolind.	10	4	Jæger Larsen m fl, Brønnøysund
110 Mk Moder	k h	T	20	40.2	13.2	6.0	Alpha	14	0	Lunde Pedersen m fl, Brønnøysund
111 8/å —	k	T	19	23.9	5.7	2.0	—	—	0	August Johansen, Brønnøysund
112 8/å —	k	T	?	28.0	7.5	2.6	—	—	0	O Pettersen m fl, Brønnøysund
113 Må Brødrene	k	T	21	33.0	10.0	5.0	Alpha	4	0	Johs Juliussen m fl, Brønnøysund
114 Må Krølle	k	T	20	26.5	8.3	3.0	Hein	6	0	Jakob Hansen, Brønnøysund
116 6/å Normand	k f	T	?	28.0	8.5	5.0	—	—	0	Ole Olsen, Brønnøysund
120 Må Arnvid	t	T	12	40.0	14.8	7.0	Wichm.	8	0	Edv Holm, Brønnøysund
121 Må Reidar	k	T	17	28.0	8.0	3.0	Helseth	4	0	Eldor Olufsen m fl, Brønnøysund
124 8/å —	—	T	14	26.0	6.0	2.5	—	—	0	P Johansen, Brønnøysund
125 6/å —	f	T	01	18.0	5.0	2.5	—	—	0	H Trælnes, Berg i Helgeland
128 Må Sæl	t	T	12	33.0	12.0	6.0	Populær	6	0	Ove Trana, Berg i Helgeland
131 10/å —	k	T	12	32.0	7.0	3.5	—	—	0	N Fagerland m fl, Brønnøysund
132 Må Liv ²⁾	k	T	?	23.0	6.0	4.5	Wichm.	4	0	Johan Ovidt, Brønnøysund
133 Må Tiljarheim	k	T	24	36.0	11.0	4.5	Wichm.	8	0	Konrad Tiltrum, Brønnøysund
134 Må Heimdal	k	T	24	35.0	10.4	4.0	Heimdal	10	0	J Stefanusen m fl, Brønnøysund
135 10/å —	k	T	12	27.0	6.7	2.3	—	—	0	P Hartviksen, Berg i Helgeland

N-BS. Buksnes merkedistrikt.

1 Mk Havdøn	k f	T	16	45.9	16.5	7.0	Wichm.	30	4	Julius Stensen m fl, Balstad
2 Mk Svanhild	h k	T	11	47.0	13.0	6.0	Bolind.	25	3	R Reinertsen m fl, Leknes i Lofoten
3 Ms Dux	h k	T	16	33.0	10.0	5.0	Dux	10	1	O Hansen m fl, Leknes i Lofoten
4 Mk Haviyd	k f	T	19	36.2	14.5	6.4	Avance	20	3	Sten Stensen, Balstad
5 Må Smart	f k	T	24	30.0	10.0	5.0	Normo	10	0	Sivert Kristiansen, Fridheim
6 Ms Proven	f k	T	27	34.0	12.0	6.0	Rap	15	1	Ferd Fredriksen, Gravdal
7 Må Karl	k f	T	17	30.0	8.0	4.0	Alpha	5	0	M Aronsen, Leknes i Lofoten
8 Må Kvik	k f	T	17	26.0	8.0	4.0	Populær	4	0	Ole Gjertsen, Leknes i Lofoten
9 Ms Aslaug	k h	T	08	36.0	13.3	7.5	Bolind.	12	2	Job Karlsen m fl, Balstad
10 Ms Bellsund	k t	T	09	48.0	16.0	7.0	Grei	20	0	Lotte Larsen, Gravdal
11 Ms Sjøløven	k h	T	16	35.0	13.5	7.0	Hein	10	2	Kr Jakobsen, Reine
12 Mk Fram	k h	T	15	40.0	12.0	9.0	Hein	16	2	B Kristensen, Gravdal
13 Må Flugt	k	T	17	32.0	5.0	4.0	Skandia	6	0	Emil Jensen m fl, Gravdal
14 Ms Duen	t	T	11	36.0	12.0	5.0	Dan	8	0	Otelius Olsen, Balstad
15 Må Mågen	k	T	12	30.0	8.0	4.0	Rap	5	0	Arnt Iversen, Leknes i Lofoten
17 Mk Njord	k	T	10	41.0	14.0	6.0	Dan	14	3	P J Offersey, Leknes i Lofoten
19 Ms Nora	k t	T	06	44.5	14.0	8.0	Grei	20	2	Alfr Pettersen, Gravdal
20 Mk Lun	f k	T	23	32.0	11.4	5.0	Konkur.	8	0	Alfred Henriksen, Gravdal
23 Ms Enfoldig- heten	t	T	12	30.0	10.0	5.0	Bolind.	8	0	Rolf Jentoft, Balstad
24 Må Ingrid	k	T	16	23.0	9.0	4.0	Grei	4	0	J Sivertsen m fl, Balstad
25 Må Mikkel	k	T	14	25.0	6.0	4.0	L. Grei	4	0	O Kristensen, Leknes i Lofoten
27 Må Fremtiden	k f	T	16	30.0	10.0	4.0	Norrøna	9	0	N Mikkelsen, Gravdal
28 Må Mosken	k	T	01	32.0	7.0	3.5	Bones	6	0	J Andreassen, Leknes i Lofoten

1) Omb. 1926. 2) Omb. 1922.

Farkostens nummer, art og navn	Anvendelse	Materiale	Byggeår	Lengde	Bredde	Dybde	Maskin, navn	Antall HK	F. & langstb.	Eierens /den korresponderende reders/ navn og postadresse
1	2	3	4	5	6	7	8	9	10	11
30	Må Grei	k	T 16	31.5	7.5	3.0	Bønes	5	0	Jørgen Rise, Fridheim
31	Må Kvik	k f	T 25	28.0	8.0	3.0	Bønes	4	0	A Andersen m fl, Leknes i Lofoten
32	Ms Framtid	k t	T 16	50.0	15.5	8.0	Wichm.	25	0	J P Flesen m fl, Leknes i Lofoten
34	Ms Jenta	k	T 03	42.0	14.0	7.0	Bolind.	25	3	S Samuelsen m fl, Gravdal
35	Ms Glunten	k f	T 26	29.0	10.0	4.0	Gideon	5	0	Karsten Olsen, Gravdal
39	Må Levahn	k	T 18	36.0	10.3	5.0	Levahn	10	0	Ole Hansen, Balstad
41	Må Alf	k	T 19	33.0	10.0	5.0	Gideon	10	0	J Andersen m fl, Leknes i Lofoten
42	Må Brødrene	k	T 17	35.0	9.0	2.8	Rap	8	0	J Andersen m fl, Leknes i Lofoten
43	Ms Dagny	k f	T 12	32.9	12.0	5.0	Rap	9	1	J Brun Stensen, Balstad
44	Må Gideon	k	T 21	20.5	6.0	2.5	Gideon	3	0	A Hågensen, Balstad
45	Mk Alfa	k h	T 11	39.0	12.1	5.0	Dan	17	1	K Wetting, Gravdal
46	Ms Håbet	k	T 10	30.0	10.0	5.5	Gideon	8	1	Angell P Sund, Gravdal
47	Må Freidig	k	T 17	34.0	10.0	3.5	Bolind.	8	0	L Pedersen m fl, Gravdal
48	Må Hauken	k f	T ?	19.8	6.6	2.4	L. Grei	4	0	E Fredriksen, Balstad
49	Må Nordlys	k f	T 23	34.0	10.0	5.3	Alpha	11	0	Rich. Olsen, Leknes i Lofoten
50	Må Tryg	k	T 23	27.0	8.0	5.0	Grei	8	0	B Karlsen m fl, Balstad
51	Mk Sjøfuglen	f k	T 24	30.0	9.0	3.5	Populær	6	0	Th Høydahl, Gravdal
52	Mk Skansen	k f	T 24	45.5	14.5	7.0	Brunv.	30	3	R P Offersø, Leknes i Lofoten
53	Må Norhavet	f k	T 23	30.0	9.0	3.5	Bolind.	8	0	J Andersen m fl, Leknes i Lofoten
54	Må Ingrid	k f	T 18	26.0	7.3	3.5	Populær	4	0	Olaf Nilsen, Skulbru
55	8/å —	k	T 14	29.0	6.0	2.0	—	—	0	Arnt Pedersen, Gravdal
56	Ms Rognan	k t	T 06	54.8	16.4	6.9	Bolind.	25	1	Karl Pettersen, Gravdal
57	10/å —	k	T 10	31.0	6.5	3.0	—	—	0	Fredrik Olsen, Gravdal
58	8/å —	k	T 12	24.0	5.0	2.0	—	—	0	B Barosen, Gravdal
59	Ms Glunten	f k	T 26	30.0	10.0	7.0	Skandia	6	0	Arne Arntsen m fl, Balstad
60	10/å —	k	T 16	30.0	7.0	3.0	—	—	0	Samuel Karlsen, Gravdal
61	8/å —	k	T 12	29.0	6.0	2.5	—	—	0	Alfr Arntsen, Leknes i Lofoten
62	10/å —	k	T 14	32.0	6.0	3.0	—	—	0	Anders O Voie, Leknes i Lofoten
63	8/å —	k	T 14	25.0	6.5	2.0	—	—	0	K Tobiasen Vitting, Gravdal
64	10/å —	k	T 06	29.0	7.0	2.5	—	—	0	Ingv T Vitting, Gravdal
65	Mk Braken	k h	T 17	38.0	13.0	6.0	Rap	22	2	P P Fløsen, Leknes i Lofoten
66	8/å —	k	T 15	28.0	6.0	3.0	—	—	0	Ingvart Jerstad, Balstad
67	10/å —	k	T 12	32.0	6.5	3.0	—	—	0	Edvart Falk, Balstad
68	10/å —	k	T 06	31.0	6.5	3.0	—	—	0	Emelius Horn m fl, Gravdal
69	Mk Måken	f k	T 12	36.1	11.7	3.2	Bolind.	10	2	Ole Bolgen, Leknes i Lofoten
70	8/å —	f k	T 14	27.0	5.0	2.0	—	—	0	Ingvart Johansen, Balstad
71	8/å —	f k	T 14	27.0	5.0	2.5	—	—	0	Johan Johansen, Balstad
72	8/å —	f k	T 03	30.0	10.5	4.8	—	—	0	Martin Falk, Balstad
73	Må Sjøfuglen	k f	T 14	32.0	8.0	3.5	Grei	7	0	Lars Lie m fl, Balstad
74	8/å —	f k	T 14	29.0	6.0	2.0	—	—	0	Jakob Bjørkås, Balstad
75	8/å —	f k	T 13	28.0	5.0	2.5	—	—	0	Bernh. Hansen, Balstad
76	Ms Brødrene	f k	T 12	38.0	13.0	8.0	Bolind.	12	2	Schjønning Olsen, Balstad
77	Må Lomen	f k	T 25	30.0	10.0	6.0	Avance	8	0	Hans Heibakmo m fl, Fridheim
78	Må Fram	f k	T 24	29.0	9.0	5.0	Bolind.	8	0	Paul Eriksen, Balstad
79	10/å —	f k	T 13	30.0	6.0	3.0	—	—	0	S Kristiansen, Fridheim
81	8/å —	f k	T 13	26.0	5.5	2.5	—	—	0	J Markussen, Gravdal
82	10/å —	f k	T 10	30.0	6.0	3.0	—	—	0	J Andersen, Leknes i Lofoten
83	10/å —	f k	T 01	30.0	7.0	4.0	—	—	0	H Mikalsen, Leknes i Lofoten
85	10/å —	f k	T 10	30.0	6.0	2.0	—	—	0	F Andreassen, Leknes i Lofoten
86	Må Alf	f k	T 15	32.0	7.0	2.5	Gideon	6	0	S H Abrahamson, Leknes i Lofoten
87	10/å —	f k	T 14	32.0	7.0	3.0	—	—	0	Kr Andersen, Leknes i Lofoten
88	Ms Anna	f k	T 11	31.0	11.0	6.0	Populær	6	1	A Karlsen m fl., Fridheim
89	Må Rap	f k	T 14	31.0	8.0	4.0	Rap	6	1	Alfr Jakobsen m fl, Fridheim
90	Må Havblik	k f	T 25	35.0	11.0	4.0	Alpha	11	0	Fritz Karlsen m fl, Leknes i Lofoten
91	Ms Thor	k f	T 25	35.0	11.5	3.5	Rap	11	0	Schjønning Sivertsen, Leknes i Lofoten
92	8/å —	k	T 14	28.0	6.5	3.0	—	—	0	Alfred Horn, Gravdal
93	Ms Forsøk	k f	T 25	33.0	11.3	6.5	Bolind.	10	0	Hans Hansen m fl, Balstad
94	Ms Rap	k f	T 25	31.0	10.0	5.0	Rap	11	0	Olvar Klausen m fl, Balstad
95	Ms Svanen	f k	T 25	30.0	9.0	5.0	Wichm.	5	1	M P Farstad m fl, Fridheim

N-BS Buksnes — N-BØ Bø.

Farkostens nummer, art og navn	2 Anvendelse	3 Materiale	4 Byggeår	5 Lengde	6 Bredd	7 Dybde	8 Maskin, navn	9 Antall HK	10 F. & fangstb.	11 Eierens (den korresponderende reders navn og postadresse
96 S/å —	k f	T	18	30.0	6.0	3.0	—	—	0	Kristian Iversen, Balstad
97 Må Brødrene	k f	T	25	32.0	10.4	5.0	Wichm.	8	0	Andr Olsen, Leknes i Lofoten
98 Ms Storm	k f	T	27	33.0	11.0	6.0	Bolind.	12	0	Ole Hansen m fl, Leknes i Lofoten
99 Ms Bliks	k f	T	25	30.0	10.0	3.0	Ramp	8	0	Johan Bøe m fl, Leknes i Lofoten
109 Må Ula	k f	T	25	35.0	11.0	5.0	Kampen	10	0	H H Haug m fl, Gravdal
102 Ms Ruth	k f	T	25	34.0	11.5	5.0	Rap	15	0	Alfred Pettersen, Gravdal
103 Ms Maud	k f	T	08	31.0	13.0	5.0	Alpha	11	1	Heimer Hansen, Balstad
104 S/å —	k f	T	10	23.0	5.0	3.0	—	—	0	Martin J Øvrevoold Fridheim
105 Ms Alken	k f	T	25	30.0	10.0	4.0	Gideon	6	0	J J Reppe m fl, Leknes i Lofoten
103 Må Flugt	f k	T	20	31.4	9.4	5.7	Rap	8	0	Jens Haldorsen, Balstad
107 Må Fram	f k	T	18	20.0	8.0	5.0	C. Perf.	4	0	Johan Rist, Gravdal
108 Må Mosken	k	T	16	20.0	6.0	5.0	Bones	5	0	Bjarne Pedersen, Balstad
109 Mk Alf	k f	T	23	42.0	14.0	5.0	Grei	20	2	Karl Pettersen, Gravdal
110 Ms Roald	f k	T	22	25.0	8.0	5.0	Wichm.	6	0	Hans Henriksen, Balstad
111 Ms Smart	f k	T	25	30.0	9.0	3.5	Populær	6	1	K Nikolaisen m fl, Leknes i Lofoten
112 Ms Alken	k f	T	24	35.0	11.0	5.4	Bolind.	10	0	Jørgen Andersen, Leknes i Lofoten.

N-BØ. Bø merkedistrikt.

1 Mk Mårsund	f k	T	16	37.5	12.5	6.3	Gideon	16	2	H Lockertsen, Bø i Vesterålen
2 Ms Emma	h k f	T	98	46.0	15.0	7.0	Bergs.	28	3	M Jakobsen, Bø i Vesterålen
3 Mk Glimt	h k f	T	16	36.0	13.0	6.0	Dan	15	1	J Olsen m fl, Eidet i Vesterålen
4 Ms Bølgen	k f	T	11	37.5	13.5	6.5	Dan	10	2	A Pettersen m fl, Straumsjøen
5 Mk Havleik	h k f	T	19	46.0	16.2	8.5	Wichm.	30	5	Peder Bjugn m fl, Straumsjøen
6 Mk Sopen	h k f	T	15	45.0	14.0	6.0	Hein	16	4	Nikolai Hansen, Straumsjøen
7 Mk Brødrenes										
Prøve	h k f	T	17	38.0	13.5	6.0	Dan	12	4	John Johnsen m fl, Straumsjøen
8 Mk Storegga	h k f	T	15	42.0	14.3	7.0	Populær	35	4	H Sørensen m fl, Bø i Vesterålen
9 Mk Fram	h k f	T	16	37.0	13.0	6.0	Alpha	14	1	M Villadsen, Straumsjøen
10 Mk Børingen	h k f	T	14	41.0	13.0	7.0	Gideon	16	2	Ingv Bardo m fl, Straumsjøen
11 Mk Ygdrasil	h k f	T	14	46.0	14.5	6.5	Bergs.	28	4	B Gjertsen m fl, Bø i Vesterålen
12 Mk Helga	k f	T	24	38.0	12.5	6.0	Record	20	1	W Andersen, Bø i Vesterålen
13 Mk Skarholmen	h k f	T	19	39.0	13.0	7.0	Gideon	10	4	S Pedersen m fl, Skårvågen i V.ålen
14 Ms Falken	k f	T	16	36.0	11.5	5.0	Rap	15	5	A Tomassen m fl, Skårvågen i Vesterålen
15 Ms Røsnæs	k f	T	15	34.0	11.7	5.0	Dan	8	1	Willads Thorsen, Guvåg
16 Ms Bølgen	k f	T	16	32.0	11.0	6.0	Gideon	6	1	Ringstad Båtværft, Ringstad
17 Mk Havfrua	k f	T	23	41.0	14.0	6.5	Wichm.	20	1	O Survik m fl, Eidet i Vesterålen
18 Mk Luna	k f	T	15	39.0	12.5	6.3	Grei	20	2	Ekard Mortensen, Bø i Vesterålen
19 Ms Lyra	k f	T	09	38.0	14.0	6.5	Alpha	10	3	M Hansen m fl, Ringstad
20 Ms Alken	k f t	T	15	43.0	14.5	6.0	Bergs.	28	0	J Eriksen m fl, Bø i Vesterålen
22 Mk Nordlys	h k f	T	19	41.0	13.7	7.0	Gideon	8	3	H Torberggen m fl, Bø i Vesterålen
24 Ms Storøy ¹⁾	k f	T	11	37.0	13.0	6.5	Rap	15	1	Ragnvald Hansen, Ringstad
25 Ms Marie	k f	T	16	33.0	11.0	5.0	Dan	8	0	F Fredriksen m fl, Nykvåg
26 Mk Alken II	h k f	T	26	46.0	14.0	7.0	Union	40	4	Bj Eriksen m fl, Bø i Vesterålen
27 Mk Falken	h k f	T	18	50.0	15.0	7.0	Grei	20	3	J Antonsen m fl, Bø i Vesterålen
28 Mk Steggen	h k f	T	17	42.8	13.8	8.0	Gideon	18	2	Nikolai R Hoie m fl, Straumsjøen
29 Mk Sport	k f	T	26	26.0	9.0	5.0	Wichm.	6	1	Herbert Ramberg, Bø i Vesterålen
30 Ms Marie	k f	T	00	35.0	13.0	6.5	Gideon	8	2	Karl Lauritsen, Guvåg
31 Ms Svanen	k f	T	09	35.0	12.0	6.0	Gideon	10	0	H Lauritsen, Bø i Vesterålen
32 Mk Havellen	k f	T	26	41.8	14.0	6.0	Grei	25	2	A Tobiansen m fl, Eidet i V.ålen
33 Mk Heda	k f	T	23	31.0	9.0	5.0	Bones	8	0	H Robertsen m fl, Ringstad
34 Må Populær	k f	T	16	24.0	6.0	3.5	Populær	4	0	John Olsen m fl, Bø i Vesterålen
35 Mk Snøgg	k f	T	11	37.0	13.0	6.5	Finnøy	13	0	A Johnsen, Bø i Vesterålen
36 Mk Vikingen	k f	T	17	38.0	13.0	6.5	Alpha	18	1	A Andreassen m fl, Eidet i V.ålen
37 Mk Uredd	k f	T	19	42.0	12.4	6.0	Hein	20	2	Sigfred Klokk, Guvåg
38 Ms Alfchild	k f	T	14	36.0	12.5	6.0	Populær	10	2	J Olsen m fl, Straumsjøen
39 Mk Havhesten	h k f	T	16	41.5	14.0	7.5	Dan	14	3	W Klausen m fl, Straumsjøen

1) Omb. 1924.

Farkostens nummer, art og navn	Anvendelse	Materiale	Byggear	Lengde	Bredde	Dybde	Maskin, navn	Antall HK	F. & fangstb.	Eierens (den korresponderende reders) navn og postadresse
1	2	3	4	5	6	7	8	9	10	11
41 Mk Falken	k f	T	19	41.0	13.0	6.8	Wichm.	20	2	R Hansen m fl, Eidet i Vesterålen
42 Må Rap	k f	T	12	33.0	8.0	4.0	Rap	5	0	Bernhof Nilsen m fl, Hovden
43 Mk Øisten	h k f	T	15	39.0	13.0	7.0	Populær	12	2	J Johansen m fl, Bø i Vesterålen
45 Mk Hebe	k f	T	17	40.0	12.5	7.0	Dan	12	2	J Hansen m fl, Bø i Vesterålen
46 Mk Ørnen	k f	T	11	43.0	14.1	7.0	Bolind	12	1	H Johnsen m fl, Bø i Vesterålen
47 Må Snarseth	t	T	?	38.0	10.0	3.0	Bolind.	10	0	Hagen Johnsen, Bø i Vesterålen
48 Må Alliance	k f	T	11	35.0	12.0	6.0	Hein	8	3	J Andreassen m fl, Bø i Vesterålen
49 Mk Alken	k f	T	16	37.0	13.0	6.5	Gideon	18	1	Conrad Nilsen, Eidet i Vesterålen
50 Må Teisten	k f	T	23	20.0	6.0	4.0	Wichm.	2	0	Ove Johannessen, Guvåg
51 Må Skreien	f	T	25	26.0	8.0	2.5	Grei	8	0	Vilhelm Antonsen, Hovden
52 S/å —	f	T	05	23.0	4.0	2.0	—	—	0	Iver Moe, Bø i Vesterålen
53 Mk Nordlys	k f	T	25	40.0	13.5	6.0	Wichm.	20	0	A Jakobsen m fl, Eidet i Vesterålen
54 S/å —	f	T	03	27.0	5.8	1.5	—	—	0	Anton Både, Bø i Vesterålen
55 12/å —	f	T	08	34.0	6.5	3.0	—	—	0	W Andersen, Bø i Vesterålen
56 Må —	f	T	27	22.0	7.0	5.0	Wichm.	3	0	Eliot Bentsen, Bø i Vesterålen
58 Mk Tryg	k f	T	16	36.0	13.0	6.0	Alpha	11	0	Hans With m fl, Eidet i Vesterålen
59 Mk Jørgentjord	k f	T	16	38.0	12.7	7.0	Alpha	14	2	Anton Johansen m fl, Ringstad
61 Mk Malnes	k f	T	15	36.0	12.5	6.0	Alpha	14	1	R Malnes m fl, Eidet i Vesterålen
62 Ms Herolf	k f	T	10	32.0	9.0	5.0	Alpha	7	0	Herman Johnsen m fl, Guvåg
63 Ms Fram	k f	T	12	36.0	13.0	6.0	Alpha	11	0	L Lockert m fl, Eidet i Vesterålen
64 Ms Brødrene	k f	T	15	36.0	13.0	7.0	Alpha	10	0	M Pettersen, Eidet i Vesterålen
65 Må —	k f	T	04	32.0	8.0	4.0	Bønes	6	0	Peder Tollofsen, Hovden
66 S/å —	f	T	06	23.0	5.5	2.3	—	—	0	P Engelsen, Bø i Vesterålen
67 Ms Maud	k f	T	13	37.0	12.0	6.0	Alpha	7	1	O Antonsen, Nykvåg
68 Mk Ørnen	f k	T	14	40.0	13.5	5.5	Populær	16	4	P Hansen, Bø i Vesterålen
69 Mk Lundheim	k h f	T	18	40.0	13.5	6.7	Wichm.	16	2	S Lundhaug m fl, Straumsjøen
70 Ms Sandvik	k f	T	12	34.0	12.0	4.5	Alpha	14	1	R Myhre, Eidet i Vesterålen
71 S/å —	k f	T	00	27.0	6.0	5.0	—	—	0	Jørgen Johansen, Ringstad
72 Mk Brødrene	k f	T	15	38.0	13.0	6.0	Populær	16	1	Oluf Martinsen m fl, Bø i V.ålen
73 Mk Skandsen	k f	T	16	38.0	13.0	6.0	Populær	16	1	J Johansen m fl, Ringstad
74 Ms Fram	k f	T	10	41.3	15.0	6.3	Aktiv	12	2	Reinholdt Nilsen, Hovden
75 Mk Alken	k f	T	06	39.0	13.5	6.0	Tryg	10	2	S Petersen m fl, Bø i Vesterålen
76 S/å — ¹⁾	f	T	?	25.0	7.0	3.5	—	—	0	T J Aronsen, Guvåg
77 Mk Løven	k f	T	02	45.0	16.0	7.0	Finnøy	18	3	O Hansen m fl, Skårvågen i V.ålen
78 Ms Sjøfuglen	k f	T	08	30.0	9.5	5.0	Dan	6	0	V Christiansen, Straumsjøen
80 S/å —	f	T	00	23.0	5.5	2.3	—	—	0	Otto Knudsen, Bø i Vesterålen
81 Mk Sjølivet	k	T	98	42.0	12.0	5.0	Dan	10	2	O Lorntsen m fl, Skårvågen i V.ålen
82 S/å —	f	T	15	28.0	6.0	2.7	—	—	0	Th Iversen, Bø i Vesterålen
83 Ms Mira	k f	T	09	37.0	13.0	5.0	Dan	10	2	Magnus Pedersen, Guvåg
87 S/å —	f	T	08	25.0	6.5	3.5	—	—	0	Hans Sjørnsen, Bø i Vesterålen
88 S/å —	f	T	08	25.0	6.5	3.5	—	—	0	K Andersen, Bø i Vesterålen
89 S/å —	f	T	10	25.0	6.0	3.5	—	—	0	F Andersen, Bø i Vesterålen
90 S/å —	f	T	06	26.0	6.5	3.5	—	—	0	S Johnsen, Bø i Vesterålen
91 10/å —	f	T	05	32.0	7.0	3.0	—	—	0	R Roarsen, Bø i Vesterålen
92 S/å —	f	T	08	24.0	4.5	2.0	—	—	0	J Andreassen, Bø i Vesterålen
93 S/å —	f	T	10	25.0	6.0	3.0	—	—	0	N Martinussen, Bø i Vesterålen
94 Mk Neptun	k f	T	21	38.0	13.0	6.5	Alpha	11	0	J Willadsen, Eidet i Vesterålen
93 Ms Liv	t f	T	11	30.0	11.0	5.0	Dan	8	1	Ringstad Båtværft, Ringstad
97 S/å —	f	T	07	24.3	6.3	2.3	—	—	0	J Leonhardsen, Bø i Vesterålen
99 S/å —	f	T	02	25.0	6.5	2.3	—	—	0	O John Johansen, Bø i Vesterålen
100 S/å —	f	T	12	25.0	6.5	2.5	—	—	0	Jens Eriksen, Bø i Vesterålen
101 S/å —	f	T	12	25.0	6.5	2.5	—	—	0	E Robertsen, Skårvågen i V.ålen
102 Må Søndfjord	f	T	16	24.0	7.0	3.0	Record	6	0	M Endersen, Eidet i Vesterålen
104 Mk Nordhav	k f	T	22	38.0	13.0	7.7	Alpha	14	1	R Jakobsen, Eidet i Vesterålen
105 Mk Idun	k f	T	22	38.0	13.0	6.0	Wichm.	12	3	H Lauritsen, Guvåg
106 Ms Langfjord	k f t	T	14	45.5	15.5	8.5	Bolind.	12	4	R Jensen, Uvåg, Ringstad
107 Mk Havbrott	k f	T	22	42.0	14.0	6.5	Wichm.	20	0	T Tobiasen m fl, Eidet i Vesterålen

1) Omb. 1917.

Farkostens nummer, art og navn	Anvendelse	Materiale		Lengde	Bredde	Dybde	Maskin, navn	Antall HK	F. & fangstb.	Eierens (den korresponderende reders) navn og postadresse
		3	4							
1	2	3	4	5	6	7	8	9	10	11
108 Mk Hermod	k f	T	22	41.0	14.0	7.0	Wichm.	20	0	Andreas Wiik m fl, Hovden
109 Mk Teisten	k f	T	22	38.5	13.3	6.5	Alpha	14	2	Martin Hanson m fl, Ringstad
110 Må Molly	f	T	22	25.5	8.3	4.7	Konkur.	5	0	J Martinussen, Bø i Vesterålen
111 Må Fix	f	T	12	26.0	8.0	3.0	Fix	4	0	A Lauritsen, Bø i Vesterålen
112 Mk Sjøblomsten	k f	T	22	40.0	13.0	6.0	Alpha	14	1	R Myhre, Eidet i Vesterålen
113 Må Enigheten	f k	T	22	25.0	8.5	4.0	Wichm.	4	0	Johan Olsen m fl, Guvåg
114 Ms Snar	t	T	?	42.0	14.0	5.0	Gideon	10	0	H Lockert, Bø i Vesterålen
115 Mk Forsøket	k f	T	22	39.5	13.0	6.5	Bønes	18	1	Martin Larsen m fl, Nykvåg
116 Mk Havsulen	k f	T	22	40.0	13.5	6.5	Munkt.	28	0	Toralv Hansen, Straumsjøen
117 Ms Prøven	k f	T	15	35.0	12.0	6.0	Hein	10	1	Jentoft Remme m fl, Guvåg
118 Mk Hans Pettersen	k f	T	22	46.0	15.7	7.6	Finnøy	34	4	S Pettersen m fl, Bø i Vesterålen
119 Må Merit	f	T	18	22.0	5.5	2.0	Merit	2	0	Oluf Jensen, Litløy i Vesterålen
121 Mk Nordstjer- nen	k f	T	20	43.5	14.0	7.3	Rap	22	3	Julius Langmo m fl, Straumsjøen
122 Mk Havbryn	k f	T	23	42.0	14.0	7.2	Brunv.	20	3	A Wilhelmsen m fl, Straumsjøen
123 Mk Arvid	k f	T	10	41.0	12.1	8.0	Bolind.	12	2	A Jakobsen, Bø i Vesterålen
124 Mk Vesthavet	k f	T	22	41.0	13.3	7.0	Brunv.	20	2	A P Fagerhaug, Straumsjøen
125 Mk Svessaren	k f	T	22	40.0	13.5	7.0	Brunv.	20	2	P Pedersen m fl, Skårvågen i V.ålen
126 Ms Liv	k f	T	12	35.0	12.0	5.3	Alpha	14	0	Ingvald Johnsen, Nykvåg
128 Mk Mårsund	k f	T	23	40.0	13.5	6.7	Bønes	26	0	S Ellingsen, Bø i Vesterålen
129 Mk Erna	k f	T	23	40.0	13.5	6.2	Rap	20	0	M Pettersen, Bø i Vesterålen
130 Mk Linjen	k f	T	17	36.0	13.0	7.0	Hein	10	1	Ole Andreassen m fl, Bø i V.ålen
131 Mk Tryg II	k f	T	23	40.0	13.5	7.0	Finnøy	18	2	A Jacobsen m fl, Bø i Vesterålen
132 Mk Havdur	h k f	T	23	42.0	14.0	7.5	Bolind.	20	3	R Robertsen m fl, Bø i Vesterålen
133 Ms Teisten	k f	T	18	26.0	9.3	3.8	Bergs.	8	0	S Johansen m fl, Skårvågen i V.ålen
134 Mk Harald	k f	T	23	39.0	13.0	7.0	Rap	15	0	H Hermansen, Guvåg
135 S/A	f	T	13	23.0	5.5	2.3	—	—	—	Fred J Farvris, Bø i Vesterålen
136 S/A	f	T	00	24.0	6.5	3.0	—	—	—	K Kristensen, Bø i Vesterålen
137 Må Kvik	k f	T	22	23.0	7.0	4.0	Rap	4	0	W Antonsen, Hovden
138 Mk Ase	h k f	T	20	51.0	15.0	7.7	Bolind.	32	4	Bj Ludvigsen m fl, Bø i Vesterålen
139 Mk Rorland	h k f	T	18	42.0	14.5	7.0	Grei	25	3	K Andersen m fl, Bø i Vesterålen
141 Må Stabil	k f	T	24	31.0	10.0	4.0	Wichm.	6	0	H Johnsen, Bø i Vesterålen
142 Må Viking	k f	T	24	26.0	8.0	3.0	Populær	4	0	P Guneriussen, Bø i Vesterålen
143 Mk Parat	k f	T	24	40.5	13.8	6.0	Rap	22	4	H Larsen m fl, Straumsjøen
144 Må Magne	k f	T	21	34.0	11.0	4.0	Bolind.	12	0	O Pedersen m fl, Ringstad
145 Mk Nordland	h k f	T	25	39.0	13.5	6.0	Bønes	18	2	Kr Pedersen Føre m fl, Bø i V.ålen
146 Mk Sjøliv II	h k f	T	25	44.0	14.6	7.0	Populær	25	4	J Nikolaysen m fl, Guvåg
147 Mk Brødrene	k f	T	17	37.9	15.0	6.9	Finnøy	23	1	Bård Sørensen m fl, Bø i V.ålen
148 Må Klippen	k f	T	25	25.0	8.0	4.0	Rap	4	0	Aslak Helmersen, Straumsjøen
149 Mk Prøven	k f	T	25	38.0	12.5	6.0	Skandia	18	1	Jens Olsen, Eidet i Vesterålen
150 Mk Øylund	k f	T	25	42.0	14.0	7.0	Grei	25	1	Hagb. N Sund, Eidet i V.ålen
151 Ms Bølgen	k f	T	20	30.0	10.0	6.0	Wichm.	10	0	Th Sakariassen, Bø i Vesterålen
152 Mk Høyken	k f	T	25	42.0	14.0	7.0	Brunv.	24	4	A Klausen Hole, Straumsjøen
154 Mk Leif	k f	T	13	45.5	13.5	6.7	Stabil	25	3	A Stensvik m fl, Bø i Vesterålen
155 Må Rap	k f	T	25	28.0	9.0	5.0	Rap	6	0	Oluf H Utskår m fl, Hovden
156 Mk Klakken	k f	T	25	43.0	14.0	7.0	Record	25	2	Ove Hansen m fl, Skårvågen i V.å
158 Ms Prøven	k f	T	10	36.3	13.0	5.4	Gideon	10	0	R Robertsen m fl, Skårvågen i V.å
159 Mk Nordlys	k f	T	25	45.0	14.5	7.3	Record	30	3	Søren Andersen m fl, Straumsjøen
161 S/A Duen	f	T	26	22.0	7.0	3.5	—	—	—	Alf Karlson m fl, Guvåg
162 Må	k f	T	25	28.0	10.0	4.0	Hein	7	0	K Juliussen m fl, Eidet i V.ålen
163 Mk Skjærgård	k f	T	26	44.0	14.5	7.3	Rap	30	3	Ingv Andersen m fl, Straumsjøen
164 Mk Søberg	k f	T	25	42.0	13.5	7.0	Record	25	2	E Robertsen m fl, Skårvågen i Vesterålen

Farkostens nummer, art og navn	2 Anvendelse	Materiale	Byggeår	Lengde	Bredde	Dybde	Maskin, navn	Antall HK	F. & fangstb.	Eierens (den korresponderende reders) navn og postadresse
1	2	3	4	5	6	7	8	9	10	11

N-DA. Drevja merkedistrikt.

1 10/å —	k	T 26	30.0	7.0	2.0	—	—	0	0	Matias Drevland, Holandsvika
2 Ms Viggo	k	T 18	33.0	12.0	5.0	Populær	10	0	0	E Vikdal m fl, Holandsvika

N-D. Dverberg merkedistrikt.

1 Mk Idar	k f	T 13	30.0	10.0	4.5	Alpha	4	0	0	Karl Lund m fl, Risøyhamn
2 Mk Gudrun	h k	T 24	39.5	12.5	5.7	Grei	20	0	0	O Helmersen, Nordmjele
3 Ms Glimt	h k	T 24	37.0	12.0	5.3	Dan	12	1	1	H Jensen Stave m fl, Nordmjele
4 Ms Dan	f k	T 18	28.0	8.0	3.5	Dan	5	0	0	P Ramså m fl, Fiskenes
5 Ms Hutt	f k	T 25	36.0	10.0	3.0	Alpha	6	0	0	Hartvik Vedal m fl, Dverberg
6 Mk Knut										
7 Ms Bjøre	h k f	T 26	34.5	11.8	6.0	Dan	10	0	0	Martin Larsen, Nordmjele
10 Ms Harald	h k	T 15	26.5	12.3	5.3	Dan	14	0	0	Hans Hallevik m fl, Risøyhamn
16 Mk Alken	k f	T 07	30.0	10.0	4.0	Heim	6	0	0	Kristian Sivertsen, Dverberg
21 Mk Liv	h k	T 14	35.0	13.0	6.1	Bolind.	15	2	2	Oluf Nilsen, Kvalnesberget
23 Ms Fiskeren	f k	T 24	38.0	12.0	5.3	Wichm.	16	0	0	N Kristiansen m fl, Risøyhamn
23 Ms Fiskeren	h k	T 15	35.5	12.0	5.0	Alpha	17	0	0	D Aleksandersen, Andenes
32 Må Sport ¹⁾	f k	T 93	27.0	8.0	5.5	Grei	7	0	0	L Eriksen m fl, Dverberg
35 Ms Havhesten	h k	T 11	36.0	12.0	5.0	Alpha	14	2	2	H Aug Sellevold, Dverberg
37 Ms Varholmen	h k	T 21	39.8	12.0	5.8	Bønes	18	2	2	K Helmersen, Nordmjele
38 Ms Prøven	k f	T 10	34.0	12.4	5.2	Alpha	11	1	1	Albert Pedersen, Dverberg
41 Ms Stanley	h k	T 13	35.5	10.7	5.3	Alpha	14	0	0	Celius Nilsen m fl, Nordmjele
51 Ms Bara	k f t	T 09	46.0	16.0	8.0	Grei	35	4	4	Ove Sellevold, Dverberg
52 Ms Henny	h k	T 16	37.2	12.5	5.6	Gideon	13	2	2	Ole Elvan m fl, Nordmjele
66 Ms Andfjord	k f	T 12	36.0	12.5	7.0	Wichm.	16	1	1	Richard A m fl, Dverberg
74 Mk Lomen	h k	T 12	37.0	12.0	6.0	Bolind.	12	2	2	H Torstensen m fl, Risøyhamn
75 Mk Storm	k f	T 10	34.0	10.0	5.0	Wichm.	8	0	0	Erling Strand, Risøyhamn
76 Ms Terje Viken	h k	T 15	36.0	12.0	5.4	Alpha	11	1	1	A Mikalsen, Risøyhamn
95 Må —	f k	T 12	32.0	8.0	5.0	Alpha	6	0	0	Hartvik Vedal, Dverberg
97 Mk Heimly	k f	T 24	38.0	12.3	5.4	Alpha	14	1	1	J Gansmoe m fl, Dverberg
104 8/å —	k f	T 13	18.1	5.4	2.1	—	—	0	0	Kristian Isaksen, Dverberg
112 Ms Enigheten	f	T 14	41.6	14.6	6.2	Wichm.	20	3	3	H Torbergesen m fl, Risøyhamn
113 Ms Lyra ²⁾	f k	T ?	42.0	13.6	6.0	Alpha	14	3	3	Leon Asheim m fl, Risøyhamn
121 Må Enigheten	f k	T 22	27.0	8.5	3.5	Wichm.	4	0	0	Lorents Hansen m fl, Dverberg
123 Ms Lomen	k f	T 18	40.0	13.5	5.5	Bolind.	12	1	1	Karl Jakobsen, Dverberg

N-DS. Dønnes merkedistrikt.

1 Mk Olav	k f	T 24	33.5	10.5	5.0	Gideon	8	0	0	E Brandsnes m fl, Nordøyvågen
2 Må Pilen	k	T 10	22.0	7.0	2.3	Populær	4	0	0	Benjamin Jensen, Asvær
3 Ms Løkla	k h	T 17	34.0	12.0	5.3	Heim	10	1	1	O Pettersen m fl, Kopardal
4 Mk Ragna	k	T 15	26.0	10.5	4.6	Gideon	8	1	1	P Kr Pedersen, Asvær
5 Ms Skjold	k	T 06	31.0	11.0	6.0	Populær	12	1	1	F Jørgensen m fl, Stavseng i Helgel.
6 Må Tryggen	k f	T 27	28.0	8.5	4.0	Trygg	4	0	0	Sverre Jacobsen, Husby
7 Må Alken	f t	T 18	20.0	5.0	3.0	Tenfj.	3	0	0	Bernhard Olsen, Gleim
8 Ms Lyna	k h	T 15	40.0	14.0	6.0	Union	20	2	2	Hans Sandøy Sund, Kopardal
9 Ms Ingrid	k	T 15	33.0	11.5	5.2	Dan	8	0	0	Einar Laumann, Kopardal
10 Mk Storestine	h k	T 07	45.0	14.0	6.5	Bolind.	20	5	5	O Aker m fl, Stavseng i Helgeland
11 Mk Anna	k f	T 18	36.0	13.0	6.5	Bolind.	15	5	5	P Hansen m fl, Stavseng i Helgel.
12 Må Statto	t	T 19	26.0	7.0	3.2	Statto	5	0	0	Knut Holthe, Asvær
13 Må Asbjørn	k f	T 20	21.0	5.8	3.2	Konkur.	4	0	0	Hj Holte, Husby
14 Må Ågot	f k	T 10	33.0	11.3	3.8	Bolind.	8	5	5	Kr Andersen, Nordøyvågen
15 Mk Norddønna	k	T 96	59.1	17.1	7.1	Avance	44	4	4	Kr Andersen m fl, Nordøyvågen
16 Må Basken	f k	T 05	26.0	9.0	5.0	Populær	6	0	0	Kr. Andersen, Nordøyvågen

N-DS Dønnes — N-E Evenes.

Farkostens nummer, art og navn	2 Anvendelse	Materiale	Byggeår	Lengde	Bredde	Dybde	Maskin, navn	Antall HK	F. & fangstb.	Eierens (den korresponderende reders) navn og postadresse
1		3	4	5	6	7	8	9	10	11
17 Må Junior	k	T	25	25.0	7.5	3.0	Hein	5	0	Jørgen Olsen m fl. Nordøyvågen
18 Må Skjold	f k	T	15	29.0	8.0	4.0	Skandia	5	0	Jentoft Jensen, Husby
19 Må Sylva	k	T	09	31.0	10.0	4.7	Rap	8	0	Edvin Rølvåg, Torsvikvågen
20 Mk Glimt	k	T	14	35.0	10.2	4.5	Special	12	1	A Rølvåg m fl. Stav seng i Helgel.
21 Mk Tv Brødre	k f h	T	15	40.0	13.0	7.0	Dan	17	6	P Eliassen m fl. Torsvikvågen
22 Mk Skjold	k	T	12	37.0	13.7	6.4	Alpha	8	2	Joh Larsen, Glein
23 Ms Bølgen	k f	T	17	35.0	12.0	5.8	Hein	10	0	L Edvardsen m fl. Kopardal
24 8/å Borghild	f	T	98	34.8	11.6	3.8	—	4	0	Olav Olsen, Stav seng i Helgeland
25 Ms Smines	k h	T	12	40.0	13.5	4.4	Hexa	20	1	P Meisler m fl. Nordøyvågen
26 Må Fram	f	T	20	22.3	8.0	4.0	Favorit	4	0	P Pettersen, Glein
27 8/å —	f	T	26	22.0	6.0	3.0	—	0	0	H O Akvik, Nordøyvågen
28 Må Basken	k	T	12	20.0	7.0	3.5	Gideon	3	0	Theodor Volnes, Slapøy
29 Mk Mira	l t sl	T	05	38.3	13.7	5.3	Populær	16	5	J Thorsvik, Torsvikvågen
30 Må Lenin	k f	T	10	21.0	6.1	2.6	Normo	5	0	H Alfheim m fl. Nordøyvågen
31 Må Glimt	k	T	17	29.5	7.8	3.7	Rap	5	0	Hans Nilsen, Husby
32 Ms —	f k	T	13	33.0	10.9	5.5	Gideon	6	0	O Olaussen, Nordvika i Helgeland
33 8/å —	k	T	01	24.0	8.8	3.2	—	0	0	Nils Andersen, Husby
34 Mk Streif ¹⁾	k f	T	19	27.0	8.3	4.0	Rap	6	1	Erling Tobiassen, Glein
36 Må Havhesten	f	T	24	20.0	6.0	3.0	Sterk	4	0	H J Døsen, Åsvær
38 Må Marie	k	T	05	21.0	6.0	3.0	Gideon	3	0	Eldor Rølvåg, Torsvikvågen
39 Må Pilen	k	T	25	35.0	11.3	?	Rap	12	1	J Titternes, Stav seng i Helgeland
40 6/å —	f	T	18	31.9	11.2	4.8	—	4	0	Rølvåg & Havstein notlag, Torsv.v.
41 Mk Pilen	f k	T	11	44.0	14.0	6.0	Skandia	20	3	Berner Lund m fl, Glein
45 Må Ane	k f	T	24	34.0	11.8	4.8	Heimdal	10	0	P Hansen m fl. Stav seng i Helgel.
46 Ms Verge	k	T	16	41.0	11.0	4.0	Populær	6	0	J Thorsvik m fl. Torsvikvågen
47 Må Kato	f k	T	12	22.0	7.0	5.0	Sterk	4	0	Edvard Konradsen m fl, Åsvær
48 Må Fart	k f	T	24	22.0	8.0	4.0	Favorit	3	0	Hans Danielsen m fl, Åsvær
49 Mk Gunnar	k	T	14	40.0	9.0	5.0	Grei	10	0	H Mathiesen m fl, Glein
50 Mk Sjøblomsten	k	T	26	42.0	13.0	7.0	Union	30	0	P Sivertsen, Kopardal
51 Må Wichmann	k	T	23	23.0	6.0	2.5	Wichm.	3	0	Konrad J Ulvang, Kopardal

N-E. Evenes merkedistrikt.

1 Ms Vesle-Kari	k	T	25	32.0	9.2	3.2	Rap	11	0	Egil Jakobsen, Liland
2 Mk Asbjørg	k h t	T	15	39.0	13.3	6.8	Grei	20	2	Jens Johnsen m fl, Tårstad
3 Ms Liv	k h	T	11	42.0	14.5	7.0	Bolind.	20	5	Peder Johnsen m fl, Tårstad
4 Må Fram	k t	T	25	24.0	7.0	2.5	Heimdal	3	0	Ole Jensen, Bogen i Ofoten
5 Må Nill	f	T	27	24.0	8.0	3.5	Bolind.	6	0	Elias Skavik m fl, Tårstad
6 Må Forsøket	k	T	24	36.0	11.0	5.0	Levahn	8	0	N Pedersen, Bogen i Ofoten
7 Ms Breivold	k f t	T	11	36.0	11.5	6.5	Gideon	8	0	Peder Paulsen, Tårstad
10 Må Revald	k h	T	25	33.0	10.0	3.5	Rap	8	0	Hans Nilsen, Tårstad
11 Må Vik	k f	T	15	32.0	8.0	3.0	Alpha	5	0	R Larsen m fl, Tårstad
12 Må Skard	k	T	16	32.0	8.0	4.0	Rap	5	0	L Olsen Skar m fl, Tårstad
15 Mk Forsøket ²⁾	k f	T	15	38.0	12.0	6.0	Rap	15	0	Kr Jakobsen m fl, Bogen i Ofoten
17 Må Aktiv	k f	T	16	32.0	9.5	3.5	Aktiv	7	0	Lars Jentoft m fl, Bogen i Ofoten
21 Mk Cantent	t i	T	88	63.2	17.6	8.5	Grei	26	3	E Danielsen m fl, Bogen i Ofoten
22 Ms Sjøliv	k f	T	15	36.0	13.0	6.5	Gideon	13	2	Kåre Olsen, Tårstad
26 Ms Astrid	k h	T	19	39.6	14.2	5.3	Grei	24	3	E Petersen m fl, Liland
32 8/å —	k	T	00	25.5	6.4	2.4	—	0	0	John Olsen, Bogen i Ofoten
33 8/å —	f k	T	00	24.0	6.0	2.5	—	0	0	J Jakobsen, Bogen i Ofoten
39 8/å —	k	T	92	25.5	5.4	2.3	—	0	0	Jens O Strand, Bogen i Ofoten
47 Må Dagmar ³⁾	k h	T	?	32.6	9.3	4.6	Rap	8	0	Andreas Olsen, Tårstad
49 Mk Nordlys	f k	T	23	38.0	12.5	6.0	Rap	15	2	Olaf Jensen, Tårstad
50 Mk Populær ⁴⁾	k	T	20	37.0	12.0	6.6	Populær	20	3	Jens Jensen m fl, Tårstad
51 Ms Håbet	k f	T	09	43.0	14.0	8.0	Bolind.	15	3	Halfdan Andersen, Liland
52 Mk Brødrene	k h	T	24	42.0	14.0	7.0	Bolind.	15	3	Kr Hansen m fl, Bogen i Ofoten
57 Må Prøven	f k	T	25	27.0	8.5	4.0	F. M.	6	0	Hågensen & Skånevik, Bogen i O.

1) 2) Omb. 1925. 3) Omb. 1924. 4) Omb. 1925.

Farkostens nummer, art og navn	2	3	4	5	6	7	8	9	10	Eierens (den korresponderende reders) navn og postadresse
1	Anvendelse	Materiale	Byggear	Lengde	Bredde	Dybde	Maskin, navn	Antall HK	F. & Lengsth.	11

N-FE. Fauske merkedistrikt.

1 Mk Alliance	k	T	17	40.0	14.0	6.5	Avance	18	1	Hans Frantzen, Valnesfjord	
2 Må Moses	kh	T	10	42.5	14.3	4.5	Elefant	8	1	Jørgen Nilsen, Leivset	
3 Mk Magdalene	kft	T	20	47.5	16.0	5.4	Alpha	24	1	Ole Holstad m fl, Venset	
4 Må Bølgen	kt	T	10	41.5	13.0	5.0	Stabil	12	1	Ole Olsen, Valnesfjord	
5 Ms Egil	t	T	10	41.6	14.6	6.4	Stabil	20	0	A O Engan m fl, Finneid	
12 Må Lykken	kf	T	11	42.0	13.3	5.5	Grei	7	2	M Nordvik m fl, Valnesfjord	
14 Ms Wiggo	t	T	94	63.6	18.6	7.1	Grei	32	0	Johs Johansen, Nordmo, Fauske	
17 Mk Ursus	t	T	87	70.5	18.6	9.2	Skandia	40	0	H Braseth, Leivset	
18 Mk Easy ¹⁾	kft	T	12	28.0	9.0	5.0	Rap	11	0	Joh Strand, Finneid	
19 Mk Saltenfjord	kft	T	25	45.1	16.8	6.7	Grei	16	3	M Nordvik m fl, Valnesfjord	
20 Ms Stjernen	kft	T	10	47.0	16.0	7.5	Skandia	15	3	Jens Hansen m fl, Valnesfjord	
21 Mk Eline	ft	T	11	24.0	6.0	5.0	C. Perf.	6	1	Andreas V Lieu, Fauske	
22 Må Hanna											
	Kristine	f	T	20	20.0	6.5	3.0	Tenfj.	3	1	B Andreassen, Leivset
23 Må Rap	t	T	?	42.0	11.5	8.0	Rap	9	0	H L Løkås m fl, Valnesfjord	
24 S/å —	k	T	00	24.2	5.8	2.5	—	—	0	P Jakobsen, Fauske	
25 Må Stabil	f	T	10	32.0	11.0	4.0	Stabil	8	0	Johan Hansen, Valnesfjord	
26 Ms Bjørn	kf	T	18	30.0	8.0	4.0	Bjørn	12	1	Hans Kristiansen, Finneid	

N-F. Flakstad merkedistrikt.

1 Må Fix	k	T	17	21.7	7.0	3.0	Grei	4	0	G Berntsen, Sund i Lofoten
2 Mk Tora Næss	kh	T	16	51.5	17.5	7.6	Bolind.	40	5	A Johansen m fl, Sund i Lofoten
3 Mk Alken	k	T	14	43.0	15.0	6.0	Alpha	24	3	J Johannesen m fl, Sund i Lofoten
5 Må Flugt	t	T	16	34.0	10.0	2.5	Avance	6	0	Joh L Johansen, Ramberg
6 Mk Nelly	khf	T	16	41.4	15.8	6.7	Rap	22	4	M Mikkelsen, Nesland i Lofoten
7 Mk Solllys	kh	T	16	42.2	15.8	6.4	Avance	22	3	Kr Holst m fl, Nesland i Lofoten
8 Må Fix	kt	T	12	29.0	8.0	4.0	Norrøna	5	0	Ole J Olsen, Nesland i Lofoten
9 Må Skring	kf	T	16	26.0	6.5	2.0	Grei	3	0	Josef Jakobsen, Ramberg
11 Ms Skagen	k	T	12	37.0	12.0	7.0	Alpha	14	0	H Adolfsen m fl, Flakstad
13 Ms Hera	kh	T	12	38.0	14.0	4.8	Dan	14	2	J Hansen, Sund i Lofoten
15 Må Høvding	kt	T	19	25.0	7.0	2.5	Populær	6	0	H Paulsen, Sund i Lofoten
16 Mk Bølgen	k	T	17	37.0	12.5	6.0	Rap	12	0	T Bentsen m fl, Sund i Lofoten
19 Mk Tangen	k	T	17	40.0	14.0	6.0	Bolind.	20	2	Kr Kristoffersen, Nustfjord
21 Mk Stavø	kf	T	16	42.0	14.0	7.0	Bolind.	25	2	H Stensen m fl, Nustfjord
22 S/å Skolpen	k	T	12	22.0	6.0	1.5	—	—	0	L Kristoffersen, Nustfjord
23 Mk Ester	k	T	16	43.5	15.0	9.0	Grei	35	3	W Hågensen jr. m fl, Sund i Lofot.
24 Ms Hurtig	fk	T	10	40.0	14.0	6.0	Grei	16	2	K Gjertsen, Fredvang i Lofoten
26 Ms Uroa	t	T	04	51.0	19.8	6.1	Populær	20	0	Bernh Dahl, Nustfjord
27 Må Stabben	k	T	13	30.3	7.5	2.8	Grei	7	0	L Leonhardsen, Flakstad
28 Ms Skjelfjord	fk	T	19	36.2	10.4	3.8	Bolind.	12	0	K Johnsen m fl, Ramberg
29 Må Grei ²⁾	k	T	15	27.1	7.4	3.5	Grei	3	0	Axel Holst, Fredvang i Lofoten
30 Må Spika	t	T	20	35.0	12.0	4.0	Bolind.	10	0	Bernh. Dahl, Nustfjord
31 Ms Palmen	k	T	11	37.0	14.0	7.0	Alpha	18	2	Alsing Arentzen m fl, Nustfjord
32 Må Kvik	kt	T	14	32.0	8.0	4.0	Populær	4	0	R Halstensén, Nustfjord
33 Må Hestmanden	kt	T	?	34.0	9.2	3.2	Bolind.	10	0	K Hansen m fl, Fredvang i Lofoten
34 Mk Skarven	khf	T	13	36.5	12.0	5.0	Rap	15	2	Hagen Angelsen m fl, Flakstad
35 Må Greien	kf	T	19	24.0	6.7	3.7	Grei	4	0	K Hansen, Fredvang i Lofoten
36 Ms Klippen	kf	T	13	33.5	10.5	5.0	Hein	7	0	Edv Pedersen m fl, Nustfjord
37 Ms Asbjørn	fk	T	13	37.0	13.0	7.5	Bolind.	15	2	Markus Friis, Ramberg
38 Ms Idun	kf	T	13	36.0	12.3	7.0	Hein	10	5	E Pettersen m fl, Napp i Lofoten
39 Så Vally	lkf	T	12	25.0	9.0	5.0	—	—	0	B Jensen, Sund i Lofoten
40 Ms Annie	k	T	13	41.0	14.2	6.0	Gideon	13	2	J Larsen, Fredvang i Lofoten
41 Må Rapp	k	T	19	28.0	7.5	3.2	Rap	7	0	Kr Angelsen, Flakstad
42 Ms Skåren	k	T	14	30.0	10.0	4.0	Alpha	6	0	J Angelsen m fl, Flakstad

1/ Omb. 1920. 2/ Omb. 1923.

N-F Flakstad.

Farkostens nummer, art og navn	Anvendelse	Materiale		Lengde	Bredde	Dybde	Maskin, navn	Antall HK	P. S. fangstb.	Eierens (den korresponderende reders) navn og postadresse
		3	4							
1	2	3	4	5	6	7	8	9	10	11
43 Må Rikard	k	T 09		32.0	9.0	6.0	Bolind.	10	0	L Jakobsen, Fredvang i Lofoten
44 Må Rapp	k	T 16		27.0	10.0	4.5	Rap	7	0	Johan Nilsen m fl, Flakstad
45 Må Seilon	f k	T 10		32.0	9.5	3.3	Norrøna	5	0	Lars Larsen, Napp i Lofoten
46 Må Storm	k f	T 16		46.0	15.0	7.0	Avance	22	4	R Sandnes m fl, Napp i Lofoten
47 Må Prøven	k	T 19		34.0	10.0	3.0	Rap	7	0	K Lemertsen m fl, Napp i Lofoten
48 Ms Snøgg	k	T 11		38.0	13.5	6.5	Grei	20	7	Andr Petersen, Fredvang i Lofoten
49 Ms Nyeggen	k	T 08		51.3	15.6	7.0	Skandia	30	4	Ole Benonisen m fl, Flakstad
50 Ms Draugen	t	T ?		44.0	13.5	5.0	Møring.	12	0	G J Krogtoft, Sund i Lofoten
51 Ms Iris	f k	T 15		38.0	13.5	5.0	Rap	12	1	A Ytresand, Fredvang i Lofoten
52 Må Kobben	f k	T 13		28.0	10.0	4.0	Grei	4	0	A Ytresand, Fredvang i Lofoten
54 8/å —	k	T 05		25.0	6.0	1.9	—	—	0	A P Næsland, Nesland i Lofoten
56 Må Grim	k f	T 19		28.0	8.5	5.0	Populær	6	0	H N Vareide m fl, Flakstad
57 Ms Lydiat ¹⁾	k	T ?		38.0	13.0	5.0	Dan	8	2	E Jensen, Fredvang i Lofoten
58 Må Celtik	f k	T 10		38.0	13.0	7.5	Bolind.	15	2	M Larsen, Ramberg
59 Ms Fram	k	T 20		35.0	11.0	4.0	Bolind.	8	0	J Pedersen m fl, Sund i Lofoten
60 8/å —	k	T 04		22.0	5.0	2.5	—	—	0	Ole Spjelkvik, Sund i Lofoten
61 Må — ²⁾	k	T 07		26.0	7.4	3.2	Grei	4	0	J Arntsen m fl, Fredvang i Lofot.
62 Må Trygg ³⁾	k f	T 19		28.0	8.5	4.5	Grei	8	0	H Leonhardsen, Sund i Lofoten
63 8/å Snyg	k	T 08		26.0	7.0	2.0	—	—	0	Edv Olsen, Sund i Lofoten
64 8/å Kjek	k	T 08		27.0	6.5	2.0	—	—	0	Edv Olsen, Sund i Lofoten
65 8/å Stord	k	T 06		27.0	6.5	2.0	—	—	0	Edv Olsen, Sund i Lofoten
66 8/å Bombas	k	T 05		32.0	7.0	2.0	—	—	0	Edv Olsen, Sund i Lofoten
68 8/å —	k	T 04		25.0	6.0	1.4	—	—	0	P Jacobsen, Ramberg
69 Ms Pilen	t f	T 05		46.0	16.6	6.0	Bolind.	10	1	R Andreassen, Napp i Lofoten
70 Må Bolinder	t	T 15		36.0	11.0	3.8	Bolind.	8	0	J Langås, Sund i Lofoten
71 8/å —	k	T 08		24.0	6.0	3.0	—	—	0	A Jacobsen, Sund i Lofoten
72 10/å —	k	T 07		31.0	8.0	3.0	—	—	0	J Myklebust, Ramberg
73 8/å —	k	T 08		24.0	6.0	2.0	—	—	0	O Jørgensen, Sund i Lofoten
74 8/å —	f	T 08		26.5	6.0	1.7	—	—	0	S Lorentzen, Sund i Lofoten
75 Mk Brødrene	k h	T 14		40.0	13.0	7.0	Alpha	14	1	Herman Abelsen, Flakstad
76 8/å —	f	T 15		26.0	5.0	3.0	—	—	0	G Krogtoft, Sund i Lofoten
77 Mk Sjøfuglen	f k h	T 17		48.0	15.0	7.0	Avance	22	4	Ole Stensen m fl, Nusfjord
78 Må Trygg	k	T 22		30.0	9.5	3.0	Tryg	6	0	O Jørgensen, Sund i Lofoten
79 Må Akke	f	T 20		25.0	8.0	4.0	Favorit	3	0	B Mevold m fl, Fredvang i Lofoten
80 Må Tryg	f	T 22		21.0	6.5	2.0	Tenfj.	3	0	M Knutzen, Fredvang i Lofoten
81 8/å —	k	T 05		24.9	5.6	1.4	—	—	0	K Mikkelsen, Sund i Lofoten
82 8/å —	k	T 94		22.0	5.0	3.0	—	—	0	S Jensen, Fredvang i Lofoten
83 8/å —	k f	T 95		24.0	5.0	3.0	—	—	0	O Andersen, Sund i Lofoten
84 Må Pilen ⁴⁾	k f	T 13		25.5	8.0	4.0	Grei	7	0	M Tilrum, Sund i Lofoten
85 Må Rap	k f	T 22		25.3	8.5	4.0	Rap	6	0	M Johnsen, Sund i Lofoten
86 Må Haien	t	T 22		36.0	11.5	6.0	Grei	12	0	Chr Pedersen m fl, Ramberg
87 8/å Haldis	k f	T 00		29.5	7.0	4.0	—	—	0	P Pedersen, Sund i Lofoten
88 8/å Ranverin- gen	k	T 92		28.0	6.0	2.0	—	—	0	Kristian Angelsen, Flakstad
90 Mk Lomen	k h	T 19		45.0	14.0	7.5	Rap	22	3	A Abrahamsen m fl, Napp i Lofoten
91 8/å Hurtig	k f	T 06		20.0	7.0	3.0	—	—	0	P Amundsen, Sund i Lofoten
92 Mk Havbryn	k f	T 25		43.0	13.5	7.5	Brunv.	30	4	S Sandnes m fl, Napp i Lofoten
93 8/å —	k f	T 00		25.0	6.0	2.0	—	—	0	Joh Pedersen, Sund i Lofoten
94 8/å —	k f	T 13		25.0	6.0	2.0	—	—	0	Kr Gjertsen, Fredvang i Lofoten
95 8/å —	k	T 05		23.0	6.0	2.0	—	—	0	Johan Bø, Flakstad
96 Må Populær	k f	T 15		22.0	7.5	3.0	Populær	4	0	Schønning Samuelsen, Fredv. i Lof.
97 10/å Pollux	f k	T 20		33.0	7.4	5.0	—	—	0	J Leonhardsen, Napp i Lofoten
98 8/å Falken	f k	T 10		24.0	5.8	2.5	—	—	0	J Johansen m fl, Napp i Lofoten
99 8/å —	f k	T 10		24.3	6.5	3.0	—	—	0	A Fredriksen, Napp i Lofoten
100 Må Spølen	k f	T 18		19.0	5.5	2.5	Meteor	4	0	I Lind-Jensen, Sund i Lofoten
101 10/å —	k	T 09		32.0	6.0	3.0	—	—	0	H Jacobsen, Nesland i Lofoten
102 Ms Prøven	k f	T 22		26.0	8.0	4.5	Rap	4	0	P Gjertsen m fl, Sund i Lofoten
103 Ms Lyn	t k	T 08		38.0	13.0	6.0	Rap	22	2	G J Krogtoft m fl, Sund i Lofoten

1. Omb. 1914. 2) Omb. 1925. 3. Omb. 1927. 4) Omb. 1925.

Farkostens nummer, art og navn	Anvendelse	Materiale	Byggeår	Lengde	Bredde	Dybde	Maskin, navn	Anrall HK	F. & fangsstb.	Eierens (den korresponderende reders) navn og postadresse
1	2	3	4	5	6	7	8	9	10	11
104 8/å Tormod	k	T 18	26.3	6.1	2.5	—	—	0	0	K Myklebust, Sund i Lofoten
105 Mk Fiskeren	k	T 25	45.6	14.0	7.0	Wichm.	20	3	0	Anton Angelsen m fl, Flakstad
106 Må Glunten	k f	T 10	25.0	8.0	4.0	Bolind.	6	0	0	O Spjelkevik, Sund i Lofoten
107 10/å Jarle	k	T 13	32.0	7.5	3.0	—	—	0	0	Ingv Andersen m fl, Sund i Lofoten
108 Må Jenta	k f	T 00	25.0	8.0	4.0	Grei	4	0	0	P D Amundsen m fl, Sund i Lofoten
109 Ms Havblik	k	T 25	35.0	12.0	4.6	Bolind.	12	0	0	M Mikkelsen m fl, Sund i Lofoten
110 8/å Snaringen	k	T 10	24.0	5.0	3.0	—	—	0	0	K Gjertsen m fl, Fredvang i Lofot.
111 8/å Skarven	k	T 90	28.0	8.0	3.0	—	—	0	0	J L Johansen, Ramberg
112 Må Rekord	t k	T 23	33.0	10.0	4.0	Bolind.	10	0	0	L Jakobsen m fl, Fredvang i Lofot.
113 10/å Brura	k	T 00	31.0	7.0	3.0	—	—	0	0	E Larsen m fl, Sund i Lofoten
114 8/å —	k	T 18	22.3	5.2	1.3	—	—	0	0	K Mikkelsen, Nesland i Lofoten
115 Må Fart	k	T 07	30.0	7.0	3.0	Grei	7	0	0	P Jensen m fl, Sund i Lofoten
116 Ms Tjalve ⁴)	t k f	T 19	27.4	8.9	4.5	Grei	10	1	0	Tormod Nergård, Ramberg
117 10/å —	k f	T 00	30.3	7.0	3.0	—	—	0	0	J Johansen m fl, Napp i Lofoten
118 12/å Fædre-landet	k	T 09	32.0	8.0	3.0	—	—	0	0	Oluf Angelsen, Napp i Lofoten
119 Mk Anker	k	T 17	29.5	11.0	6.5	Hein	12	0	0	Tønnes Angelsen, Napp i Lofoten

N-G. Gildeskål merkedistrikt.

1 Må Snøgg	t k	T 25	33.0	9.2	5.3	Brunv.	6	0	0	Mary Hustad, Nordarnøy
2 Ms Løvvold	k h	T 12	51.6	18.0	6.7	Bolind.	40	5	0	O M Hustad m fl, Lekanger i Salten
3 Må Hollænderen	f k t	T 16	27.0	8.2	4.0	Populær	4	0	0	Axel Olausen A/S, Nordarnøy
4 Må Tryg	f k	T 24	23.0	5.5	3.0	Heimdal	4	0	0	Arne Kristensen, Nordarnøy
5 Mk Nordland	f k t	T 13	46.0	14.0	6.0	Bolind.	25	4	0	O Hansen m fl, Lekanger i Salten
6 Mk Skreien	f k t	T 16	46.1	16.7	7.1	Bolind.	32	5	0	Anders Olufsen, Innstyr
7 Mk Fox	t	T 64	64.7	17.4	9.7	Bolind.	50	0	0	J Hansen m fl, Finnsetodden
8 8/å Vågen	f k t	T 08	34.0	12.0	4.5	—	—	4	0	H Hansen m fl, Lekanger i Salten
9 8/å Dagny	f k	T 04	35.0	11.0	4.8	—	—	4	0	H Kaspersen m fl, Lekanger i Salt.
10 Ms Hanna	k	T 14	58.3	19.5	8.9	Grei	45	3	0	A/S Nordfjords fiskeriselsk., Røsnes
11 Ms Argo I	f k t	T 95	55.5	16.7	6.3	Bolind.	40	0	0	K Karlsen, Nordarnøy
12 Ms Jefta	t	T 06	60.0	19.0	7.0	Gideon	32	0	0	J Skaugvold m fl, Innstyr
13 Må Stemplarn	f k t	T 19	24.0	6.0	4.0	Populær	4	0	0	Hj Johansen m fl, Nordarnøy
14 Må Håpet	f k t	T 20	29.0	8.0	4.0	Rap	6	0	0	S Johansen m fl, Nordarnøy
15 Må Viggo	f k t	T 25	22.0	6.5	3.0	Rap	4	0	0	A Agnæs, Kvarnes i Salten
16 Må Hermann	k f t	T 96	25.3	6.0	2.5	?	4	0	0	Nils Pedersen, Nordarnøy
17 10/å Skålsvik	f k	T 14	32.0	6.8	2.7	—	—	0	0	Einar Skålsvik, Nygårdsjøen
18 Må Islænderen ² ,	f k t	T 19	26.0	9.0	5.8	Heimdal	6	0	0	Harald Helgesen, Nordarnøy
19 10/å —	f k	T 06	30.8	7.4	3.2	—	—	0	0	Olaf Jensen, Nygårdsjøen
20 Må —	f k	T 15	18.0	6.0	2.0	Merit	2	0	0	K Hansen m fl, Lekanger i Salten
21 Mk Florabell	k f t	T 89	72.5	19.3	9.4	Bolind.	40	4	0	Kristian Hansen m fl, Storvik
22 Mk Nygårdsjøen	t	T 17	48.0	14.0	5.8	Skandia	15	1	0	A Nygård & Co., Nygårdsjøen
23 Må Skreien	f k	T 26	30.0	10.0	6.5	Heimdal	8	0	0	Johan Hansen, Nordarnøy
24 Må Vikmann	f k	T 14	27.3	8.0	3.2	Wichm.	4	0	0	H Helgesen, Nordarnøy
25 Må Jenny	f k	T 25	28.4	9.8	4.8	Levahn	7	0	0	Abel Hansen m fl, Nordarnøy
26 Mk Jenta	f k t	T 10	38.3	14.0	7.0	Bolind.	20	3	0	Ludvig Larsen, Innstyr
27 Må Sleip	f t	T 18	16.5	4.4	1.7	Merit	2	0	0	Ludvig Larsen, Innstyr
28 10/å —	k f	T 09	31.5	7.2	2.5	—	—	0	0	H Pedersen m fl, Framnes
29 8/å Per	f t	T 04	26.0	6.8	2.0	—	—	0	0	Henrik Olsen, Innstyr
30 Må Vidar	f k	T 25	30.0	9.3	4.0	Elefant	5	0	0	L Vereide m fl, Innstyr
31 8/å Irga ³)	f	T ?	31.4	10.8	4.0	—	—	4	0	A/S Jeistad Notoruk, Innstyr
32 Mk Spits-bergen II	k	T 19	76.6	19.4	8.3	Avance	70	2	0	A Nygård & Co, Nygårdsjøen
33 10/å —	f k	T 11	29.0	6.5	3.0	—	—	0	0	L Sakariasen, Framnes
34 Må Brødrene	f k	T 23	30.0	9.0	2.9	Bolind.	8	0	0	Benj Andreassen, Innstyr
35 8/å Elise	f t	T 18	31.1	11.2	3.8	—	—	4	0	P Johnsen m fl, Storvik
36 Ms Gudrund	f k	T 14	30.0	9.0	4.0	Grei	7	0	0	O Kristensen m fl, Nordarnøy

N-G. Gildeskål.

Færkostens nummer, art og navn	Anvendelse	Materiale Byggeår	Lengde	Bredde	Dybde	Maskin, navn	Antall HK	Eierens (den korresponderende reders) navn og postadresse
1	2	3	5	6	7	8	9	11
37 Ms Kapella	kh	T 09	35.1	12.6	5.7	Rap	9	2 A Thomassen m fl, Inndyr
39 Må Fin	sl t	T 20	22.0	6.4	2.0	Tenfj.	3	0 J Marthinussen, Nordarnøy
40 Mk Villy	fk	T 26	32.0	10.0	5.2	Bolind.	8	0 Ingvald Skau, Nordarnøy
41 8/å Ella	f	T 12	28.0	11.0	3.0	—	—	5 B Johansen m fl, Nygårdsjøen
42 Mk Skreien	fk	T 25	45.5	15.0	6.0	Bolind.	15	1 G Eriksen m fl, Fleinvær
43 Må Lysekil	t	T 17	27.9	8.6	2.4	Skandia	6	0 A Ø Heens Eft, Inndyr
44 Må Knoll	fk	T ?	21.5	7.0	3.0	Grei	5	0 A Nicolaisen, Nordarnøy
45 Må Løvgren	fk	T 23	28.0	8.0	3.0	Rap	7	0 Jens O Kummeren, Framnes
46 Må Adda	fk	T 19	31.4	8.8	3.9	Rap	7	0 Julius Hansen m fl, Inndyr
47 10/å Nelly	fk	T 14	28.0	6.5	2.5	—	—	0 Ole Olsen, Kjelling
48 8/å Norlys	f	T 15	29.0	9.3	4.0	—	—	4 Sigurd Danielsen, Inndyr
49 Må Rapp	fk	T 24	24.5	8.0	3.5	Rap	4	0 Oscar Danielsen, Forstranda
50 Må Snar	fk t	T 16	19.0	4.5	2.4	C. Perf.	3	0 Johannes Breivik, Inndyr
51 10/å Mira	fk	T 08	30.9	7.6	3.7	—	—	0 Ole Eilertsen m fl, Inndyr
52 8/å Olga	kf	T 12	26.6	8.0	3.2	—	—	0 Ole Eilertsen m fl, Inndyr
53 Må Komfort II	kf	T 16	32.5	9.1	4.5	Rap	9	0 Edv Eilertsen m fl, Inndyr
54 Må Tre Brødre	fk t	T 08	24.0	8.0	3.0	Rap	4	0 Kr Joakimsen m fl, Nordarnøy
55 Mk Glimt	t	T 81	73.6	20.2	7.1	Bolind.	65	0 Aksel Arntsen, Nygårdsjøen
56 Må Høna	fk	T 12	25.0	9.0	4.0	Dan	8	0 Hans H Hansen, Inndyr
57 Mk Alpha	kh t	T 09	48.0	14.0	7.0	Bolind.	30	3 Vilhelm Olsen, Storvik
58 Må Torsken	fk	T 23	22.0	6.3	3.0	Populær	4	0 Karl Pedersen, Nordarnøy
59 Mk Forsøket	kh f	T 14	38.5	7.6	6.6	Hein	16	4 Johs Pedersen, Storvik
60 Ms Fagermo	kf	T 10	34.0	12.0	6.0	Bjørn	12	1 J P Saure, Nygårdsjøen
61 Må Tryg	fk	T 23	30.0	9.0	3.6	Wichm.	8	0 Ibenhard Olsen m fl, Inndyr
62 Mk Familien	kf	T 15	47.0	14.0	9.0	Rap	22	4 Ottar Johnsen m fl, Inndyr
63 Må Sleipner	fk t	T 25	27.0	8.0	3.3	Populær	4	0 O Laugsund, Lekanger i Salten
64 10/å —	fk	T 14	28.0	6.4	2.3	—	—	0 Johan Willumsen, Kjelling
65 Må Fisk	fk	T 02	18.0	5.5	2.0	Tenfj.	3	0 Ole Sandberg, Nordarnøy
66 Mk Fiskbjørn	kh	T 16	37.0	11.5	6.0	Alpha	14	0 Laurits Eivik, Framnes
67 Ms Streif	fk	T 12	51.9	17.8	7.4	Bolind.	25	4 M Helgesen m fl, Finnsetodden
68 8/å Oregon	fk	T 12	28.7	7.5	2.5	—	—	0 Martin Olsen m fl, Inndyr
69 10/å —	fk	T 08	30.0	6.0	2.0	—	—	0 Nicolai Olsen, Nygårdsjøen
70 Må Fugløy	fk t	T 10	16.3	5.0	2.0	Indyr	2	0 John Eliassen, Inndyr
71 Må Fisk II	fk t	T 19	19.5	5.5	2.0	Merit	2	0 Edvard Rånæs, Inndyr
72 Må Vesthavet	fk t	T 20	24.0	7.0	3.0	Vestkyst	5	0 A Jensens Sønner, Fleinvær
73 Må Trygg	fk t	T 24	23.0	7.5	3.3	Indyr	2	0 O Sandvik, Sund i Salten
74 Ms Egda	fk t	T 15	36.0	13.0	6.7	Bolind.	12	1 Simon Larsen m fl, Inndyr
75 8/å Lyna	ft	T 82	31.1	10.8	3.8	—	—	4 N Nilsen For, Forstranda
76 Må Tryg	fk	T 12	19.0	5.5	2.3	Indyr	2	0 Kr Kristensen, Inndyr
77 Må Alf	fk	T 17	13.1	4.8	2.0	Merit	2	0 Nils Olufsen, Inndyr
78 Mk Stina	fk	T 22	36.0	12.0	7.0	Wichm.	10	0 Sigurd Pedersen, Storvik
79 Ms Liv	fk h	T 11	44.0	16.0	8.0	Bolind.	20	3 J Kristensen m fl, Kvarsnes i Salt.
80 Mk Birgit	kf	T 12	35.0	14.0	8.0	Skandia	10	3 Olaf Olsen m fl, Nygårdsjøen
81 Mk Carl	ks t	T 73	70.3	20.2	7.9	Bolind.	65	0 I Edvardsen, Nordarnøy
82 Må Frigg	fk	T 20	19.0	5.3	2.2	Tenfj.	3	0 Peder Svendsen, Inndyr
83 Mk Sofie	k	T 16	46.0	15.0	8.0	Populær	35	4 K J Nordarnøy m fl, Nordarnøy
84 Mk Tordis	k	T 17	37.5	12.9	6.9	Bolind.	10	0 Hilmar Edvardsen, Sørfinnset
85 10/å —	fk	T 14	30.0	6.0	2.0	—	—	0 Isak Kristensen, Framnes
86 10/å —	fk	T 12	29.5	6.6	2.6	—	—	3 Anfelt Georgsen, Framnes
87 10/å —	fk	T 11	29.0	7.0	3.0	—	—	0 Peder Ellingsen, Framnes
88 10/å —	fk	T 10	30.0	7.0	3.0	—	—	0 Peder Ellingsen, Framnes
89 Må Alf	fk	T 19	19.5	6.0	2.4	Indyr	4	0 Aksel Johnsen, Sørfinnset
90 Må Solveig	fk	T 15	21.0	6.0	3.0	Populær	3	0 H Johannesen, Nordarnøy
91 Må Snar	fk	T 17	21.0	6.3	3.0	Populær	4	0 H Henriksen m fl, Lekanger i Salt.
92 8/å Alf	fk	T 85	28.0	9.0	3.5	—	—	4 K Pedersen m fl, Nygårdsjøen
93 Ms Agnes	fk	T 09	30.0	11.5	7.0	Bjørn	8	2 N Markussen, Fleinvær
94 Må Anly	kt	T 17	24.4	7.0	5.0	Arctand.	6	0 M A Opsal, Sørfinnset
95 Ms Marie ¹⁾	fk	T 12	42.0	15.0	6.0	Kampen	12	0 H Ulriksen, Kvarsnes i Salten

Farkostens nummer, art og navn	Anvendelse	Materiale	Byggehø	Lengde	Bredde	Dybde	Maskin, navn	Anfall HK	Eierens (den korresponderende reders) navn og postadresse
1	2	3	4	5	6	7	8	9	10
96 10/å —	f k	T 19	30.0	6.0	3.5	—	—	0	P Grytvik m fl, Sund i Salten
97 Ms Viggo	f k	T 25	28.0	9.0	5.5	Wichm.	8	0	Sigurd D Skaugvold, Inndyr
98 Må Bill	f k	T 19	19.0	7.0	3.0	Tenfj.	3	0	Valter Johansen, Fleinvær
99 Må Solveig	f k	T 20	22.0	7.0	5.0	Tenfj.	3	0	A Nikolaisen, Fleinvær
100 Mk Selma	f k	T 16	33.0	9.0	4.5	Bolind.	12	0	S Jacobsen m fl, Sund i Salten
101 Må Marry	f k	T 19	17.3	6.0	2.3	Merit	2	0	M Nicolaisen, Fleinvær
102 8/å —	f k	T 05	26.0	5.0	3.0	—	—	0	Abel Jensen, Nygårdsjøen
103 10/å —	f k	T 10	32.0	7.0	2.8	—	—	0	K Freding, Nygårdsjøen
104 10/å —	f k	T 12	32.0	7.0	3.8	—	—	0	Anton Pedersen, Nygårdsjøen
105 10/å —	f k	T 10	30.0	6.3	2.0	—	—	0	Albert Madsen, Nygårdsjøen
106 12/å —	f k	T 19	30.0	10.0	4.0	—	—	4	Ingv Martinsen m fl, Forstranda
107 8/å Enigheten	f k	T 14	25.0	6.0	1.8	—	—	0	Anders Olufsen m fl, Inndyr
108 Må Lilly	f	T 15	21.0	7.0	3.5	Arctand.	5	0	W P Indrevik, Nygårdsjøen
109 Ms Alfen	t	T 16	28.5	9.0	4.0	Bjorn	6	0	A/S Harty Hansen, Røssnes i Salt.
110 Ms Halfrid	f k	T 13	41.0	13.0	5.0	Bolind.	15	0	K Breivik, Kvarnes i Salten
111 Må Huggo	f	T 18	29.0	7.0	3.0	Grei	8	5	K Breivik, Kvarnes i Salten
112 Må Lund- fuglen	f k	T 21	29.0	8.0	3.0	Bolind.	6	0	Edvard A Sørfugløy, Inndyr
113 8/å Tor	f k	T 16	25.3	6.4	2.5	—	—	0	O M Olsen m fl, Sund i Salten
114 Må Pil	f k	T 14	19.0	6.0	2.7	Wichm.	2	0	Gerhard Eriksen, Fleinvær
115 10/å —	f k	T 10	30.8	6.4	4.2	—	—	0	Benj J Saure, Nygårdsjøen
116 Mk Thor	f k t	T 11	30.0	6.5	3.2	Bønes	6	0	Hans M Skaugvold, Inndyr
117 Må Pil	f k	T 20	20.0	5.3	2.2	Merit	2	0	Peder Nilsen m fl, Storvik
118 10/å —	f k	T 17	30.0	6.0	2.0	—	—	0	Jens Meisler, Kvarnes i Salten
119 10/å Finbæk	k f	T 10	32.0	7.4	3.0	—	—	0	M Helgesen, Finnsetodden
120 Må Brødrene	f k	T 22	28.0	9.0	5.0	Rap	6	0	Kr Johansen, Lekanger i Salten
121 Må Brødrene	f k	T 16	27.0	5.0	3.5	Arctand.	5	0	Kr Hansen, Storvik
122 10/å —	f k	T 10	30.0	7.0	3.0	—	—	0	Kr Pedersen, Kjelling
123 8/å Teisten	f k	T 12	24.0	5.3	2.8	—	—	0	M Meisler, Kvarnes i Salten
124 10/å —	f k	T 14	31.0	6.3	3.0	—	—	0	Birger Joakimsen, Alsvik
125 8/å Nerlys	f	T 08	30.0	8.0	5.0	—	—	4	Sofus Danielsens, Inndyr
126 Ms Skreien	f k	T 10	28.0	9.5	4.3	Heros	5	0	E Jørgensen m fl, Lekanger i Salt.
127 Må Jelma	f k	T 23	33.3	11.6	4.5	Bolind.	10	4	P Danielsens, Inndyr
128 Ms Fremad ¹⁾	h f k	T 15	29.0	9.0	4.5	Elefant	6	1	S Salamonsen m fl, Inndyr
129 Må Rapp	f k	T 24	27.0	9.0	4.7	Rap	5	0	Ørger Helgesen, Nordarnøy
130 Må Liss	f k	T 24	28.0	7.3	4.0	Finnøy	5	0	L Lorentsen, Sørfinnset
131 10/å —	k	T 12	31.0	7.5	1.8	—	—	0	Hans K Ertenvåg, Nygårdsjøen
132 Må Sjøplogen	f k	T 12	27.5	8.0	3.5	Gideon	5	0	Edv E Ham, Kvarnes i Salten
133 10/å —	k	T 18	29.0	6.5	2.5	—	—	0	Kr Brevik, Kvarnes i Salten
134 Mk Sverre	f k	T 24	31.0	10.5	5.5	Kampen	12	0	Kr Eilertsen m fl, Framnes
135 8/å Mira	f k	T 14	26.0	6.5	1.7	—	—	0	Nils Tokle, Inndyr
136 Må Fangst	f k	T 18	19.8	5.2	2.4	Tenfj.	3	0	K Johnsen Fleina, Nordarnøy
137 Må Snar	f k t	T 24	20.0	5.5	3.3	Tenfj.	3	0	A Kaspersen, Sund i Salten
138 Mk Glimt	f k	T 20	33.0	9.7	5.0	Grei	7	0	M Kristiansen m fl, Finnsetodden
139 10/å —	f k	T 12	30.0	6.0	2.0	—	—	0	Kinius Karlsen, Nygårdsjøen
140 Må Fisker	f k	T 24	35.0	11.0	7.0	Rap	8	0	Alf Jelstad, Inndyr
141 10/å —	r k	T 03	30.0	6.0	2.0	—	—	0	Peter Hansen, Nygårdsjøen
142 Må Pluggen	f k	T 14	22.0	4.0	2.5	Alpha	3	0	Sigurd Pedersen, Storvik
143 10/å —	f k	T 10	28.0	6.4	2.5	—	—	0	Astrup Johansen, Framnes
144 Mk Askelad I	t	T 20	59.8	17.5	7.5	Wichm.	30	0	Ole K Sandvik, Alsvik
145 Mk Håbet I	t	T 07	66.9	19.4	7.4	Avance	30	0	Harald Leirvik m fl, Inndyr
146 Mk Røsøund	f k	T 25	48.0	15.5	7.0	Wichm.	25	4	Thv Montzoni m fl, Inndyr
147 Må Havdur	f k	T 25	32.0	11.0	3.3	Wichm.	6	0	Kristian Olsen, Inndyr
148 10/å Falken	f k	T 13	30.0	6.2	2.8	—	—	0	Emil Tølnes, Finnsetodden
149 Må Snøgg	f k	T 24	18.7	5.0	2.0	Merit	2	0	M Wigdehl, Forstranda
150 Mk Laugen	f k	T 16	43.0	13.5	6.7	Heimdal	24	2	Kr Pedersen, Kjelling
151 Må Prøven	f k	T 12	22.0	6.0	4.0	Grei	4	0	Reidar Eivik m fl, Framnes

1) Omb. 1924.

N-G Gildeskål — N-GM Gimsøy.

Farkostens nummer, art og navn	Anvendelse	Materiale	Byggeår	Lengde	Bredde	Dybde	Maskin, navn	Antall HK	Eierens (den korresponderende reders) navn og postadresse
1	2	3	4	5	6		8	9	10
152 8/å Fisk	f k	T 18	18	26.0	6.3	3.0	—	—	0 Enevold E Grytvik, Sund i Salten
153 Ms Embla	f k t	T 08	08	43.0	14.0	6.0	Skandia	12	0 Jan Groven m fl, Iandyr
154 Mk Vidar	f k	T 27	27	38.2	12.3	7.1	Brunv.	16	1 John Willumsen, Kjelling

N-GM. Gimsøy merkedistrikt.

1 Mk Lyn	k h	T 15	15	39.8	13.0	5.5	Rap	22	3 M Pedersen, Gravermark
2 Mk Elvegård	f k	T 25	25	37.0	13.0	6.5	Rap	20	2 Alvin Andreassen, Gravermark
3 Ms Kåre	f k	T 23	23	31.0	10.0	4.5	Thor	6	1 A Rønning, Laukvik i Lofoten
4 Må Skandia ¹⁾	f k	T 16	16	30.0	9.5	4.2	Skandia	6	0 Otto Hansen m fl, Gimsøysand
5 Må Alken	f k	T 17	17	33.0	10.5	3.8	Rap	9	1 A Kristiansen m fl, Gravermark
6 8/å Brødrene	f	T 18	18	26.0	5.0	2.0	—	—	0 M Robertsen, Laukvik i Lofoten
7 Må Rap	f k	T 18	18	32.0	10.0	3.0	Rap	9	0 S Arntsen, Gravermark
8 Må Tryg	k	T 20	20	21.0	5.5	3.5	L. Grei	4	0 R Svendsen, Gimsøysand
9 Må Fram	f k	T 15	15	34.0	10.0	3.0	Populær	6	0 Thj Larsen m fl, Gravermark
10 Må Vårblomst	f	T 18	18	25.0	7.3	2.8	Bones	4	0 I Festvåg, Vatnfjord i Lofoten
11 Må Teisten	f k	T 17	17	28.0	9.5	2.5	Rap	7	0 Alb Nilsen m fl, Gravermark
12 Mk Bara	f k	T 25	25	35.0	11.5	5.5	Rap	15	0 Håkon Hansen, Gimsøysand
13 Ms Sjøfuglen	f k	T 24	24	35.0	11.5	4.4	Rap	7	0 Anton Nilsen, Gravermark
14 Ms Norlys	k f	T 18	18	31.0	9.5	4.6	Hein	10	0 B Sivertsen, Gravermark
15 Må Alken	k f	T 16	16	25.0	7.0	4.5	Populær	4	0 L Sivertsen, Klepstad
16 Ms Glimt ²⁾	f k	T 23	23	30.0	9.5	3.5	Wichm.	8	0 K Sørensen, Klepstad
17 Må Rapp	f k	T 14	14	33.0	9.0	3.0	Rap	5	0 R Lind m fl, Laukvik i Lofoten
18 Må Staben	f k	T 23	23	31.0	10.0	4.0	Skandia	6	0 S Hartviksen m fl, Laukvik i Lofot.
19 Ms Alken	f k	T 14	14	34.0	11.0	5.0	Gideon	8	0 A Barstrand, Gimsøysand
20 Må Teisten	f k	T 15	15	27.5	8.3	3.3	Dux	5	0 J Pettersen, Gimsøysand
21 Må Skreien	f k	T 13	13	25.0	7.8	1.8	Dux	3	0 I Karlsen, Laukvik i Lofoten
22 Ms Pilen II	f	T 26	26	32.0	10.0	4.0	Wichm.	6	0 Hans Hansen, Gimsøysand
23 Ms Lyra	k f	T 12	12	40.0	13.0	6.5	Rap	22	4 B Sivertsen, Gravermark
24 Ms Harlyn	f k	T 24	24	34.8	11.3	4.4	Hein	7	0 Hans Dreyer, Gimsøysand
25 Ms Stæren	f	T 26	26	31.0	8.5	3.3	Populær	6	0 Agerbek Hansen, Vatnfjord i Lofot.
26 Må Vesteng	f k	T 19	19	26.5	9.0	2.6	Rap	5	0 E B Solberg, Gravermark
27 Mk Astrid	f k	T 25	25	34.0	10.5	5.3	Rap	11	0 Joh Hansen, Laukvik i Lofoten
28 Må Erling	f	T 06	06	25.0	6.4	2.9	Rap	4	0 Einar Olsen m fl, Gimsøysand
29 Må Danetta	f k	T 19	19	26.0	7.5	2.3	Danette	4	0 R Olsen, Laukvik i Lofoten
30 Ms Brødrene	f k	T 25	25	31.0	10.0	4.0	Wichm.	5	0 E Rasmussen m fl, Laukvik i Lofot.
31 Må Flukt	f k	T 13	13	27.0	8.0	4.0	Dux	3	0 B Hansen, Klepstad
32 Må Lillehaug	f k	T 24	24	28.0	9.0	2.6	Rap	5	0 Henrik Ovesen, Klepstad
33 Må Sjøfuglen	f k h	T 13	13	33.0	8.0	2.7	D. Thor	6	0 S Ringkjøb m fl, Gimsøysand
34 Må Viking	f k	T 14	14	28.0	9.0	2.5	Rap	7	0 Arne Solberg, Gravermark
35 Ms Parten	f k	T 24	24	33.0	11.0	4.3	Populær	8	0 H Svendsen m fl, Gimsøysand
36 Må Pilen	f k	T 10	10	32.0	8.0	5.0	Rap	6	0 Håkon Larsen, Gravermark
37 Må Fart	f k	T 22	22	34.0	10.5	4.0	Rap	7	0 Arthur Eriksen, Klepstad
38 Ms Svanen	f k	T 25	25	36.7	11.5	4.3	Rap	11	0 Sigurd Pettersen, Gimsøysand
39 Må Butterfly	k f	T 20	20	28.0	8.0	2.5	Rap	5	0 J K Dahl, Gimsøysand
40 Må Sanhold	f	T 25	25	30.0	10.0	2.9	Skandia	6	0 A Hansen m fl, Vatnfjord i Lofoten
41 Ms Skåren	f	T 26	26	23.0	7.0	2.7	Sabb	3	0 Olaf Johansen m fl, Gravermark
42 Mk Rapp II	f k	T 25	25	34.0	11.0	5.3	Rap	7	0 Eiv Jørgensen, Laukvik i Lofoten
43 Må Røveren	f k	T 18	18	24.0	7.0	2.5	Grei	4	0 B Sivertsen, Gimsøysand
44 8/å Flyvenfeldt	f k	T 05	05	24.0	5.5	1.5	—	—	0 O Johannesen, Laukvik i Lofoten
45 Må Brødrene	f k	T 21	21	33.0	10.0	3.8	Rap	8	0 W Jacobsen m fl, Klepstad
46 Ms Erlend	f k	T 14	14	26.0	6.0	3.3	Rap	6	0 S Pedersen, Klepstad
47 Ms Inga	f k	T 13	13	33.0	10.0	5.0	Populær	8	0 E Sundklok m fl, Gimsøysand
48 Mk Anna	f k h	T 04	04	49.0	13.8	7.0	Skandia	20	4 O Iversen m fl, Gravermark
51 Mk Rap	f k	T 15	15	30.0	10.0	7.5	Rap	7	2 M Knudsen m fl, Laukv. i Lofoten
52 Må Demokraten	f	T 16	16	24.0	7.0	3.0	Dux	3	0 Kr Pettersen m fl, Laukv. i Lofoten
53 8/å —	f	T 10	10	28.0	6.0	2.2	—	—	0 A Andreassen m fl, Gravermark
54 Ms Reidar	f k	T 24	24	35.0	11.0	4.3	Rap	11	0 Edvin Eriksen, Klepstad

Farkostens nummer, art og navn	2 Anvendelse	Materiale	Byggeår	Lengde	Bredde	Dybde	Maskin, navn	Antall HK	F. & fangstb.	Eierens (den korresponderende reders) navn og postadresse
1	2	3	4	5	6	7	8	9	10	11
55 Ms Astrid	fk	T 14		34.0	12.0	5.0	Wichm.	12	2	I Johansen, Gimsøysand
56 Ms Svanen	fk	T 23		25.0	7.5	3.6	Rap	6	0	E Jakobsen, Klepstad
57 Ms Forsøket	k	T 20		33.0	11.0	5.0	Bolind.	15	6	Egil Hansen, Gimsøysand
58 Ms Bølgen	fk	T 24		36.0	11.5	4.2	Bolind.	12	0	H Hansen m fl, Gimsøysand
59 Må Olav III	fk	T 24		26.1	8.9	4.1	Elefant	5	0	Martin Solberg, Gravermark
60 Må Bolinder	fk	T 21		31.0	9.7	3.4	Bolind.	8	0	P Albertsen m fl, Gimsøysand
61 Ms Heimdal	fk	T 24		35.0	11.0	4.1	Heimdal	10	0	E Berntsen, Klepstad
62 Må Sjøblomsten	fk	T 24		29.0	10.2	3.3	Rap	6	0	H Nilsen m fl, Laukvik i Lofoten
63 Mk Svalbard	fk	T 25		38.5	13.0	6.0	Rap	15	2	Anders E Saupstad, Gimsøysand

N-H. Hadsel merkedistrikt.

1 Mk Torbjørn II ¹⁾	kt	T 80		76.6	17.4	8.5	Grei	48	3	H Pettersen A/S, Eidsfjord i V.ålen
2 Ms Gunnar ²⁾	fk	T 25		28.0	9.6	4.5	Rap	6	1	Jakob Olsen, Breivik, Stokmarknes
3 Ms Alvilde	kf	T 13		45.0	14.0	8.0	Heimdal	20	3	Oluf Pedersen, Lauksund
4 Mk Godønes	k	T 19		57.0	18.3	7.5	Bolind.	40	6	A Krig m fl, Kvitnes i Vesterålen
5 Mk Hadsel fjord	k	T 10		40.0	14.0	6.5	Wichm.	16	3	Hans Nilsen m fl, Lonkan
6 Mk Reidulf ³⁾	kf	T 10		48.0	14.0	6.4	Skandia	20	3	H Jensen, Hennes i Vesterålen
7 Mk Laurel	k	T 92		68.6	18.5	9.0	Bolind.	50	3	A/S Langøens Fiskeris., Vik i V.ålen
8 Mk Farm	kt	T 09		50.0	15.5	6.2	Bolind.	32	4	K Madsen A/S, Vik i Vesterålen
9 Mk Vetem	fk t	T 18		53.9	15.9	6.8	Grei	32	10	Alm Olsen, Hennes i Vesterålen
10 S/å --	fk	T 12		24.5	6.2	1.6	—	—	0	Ole Pedersen, Melbo
11 Mk Albatros	fk t	T 15		36.1	12.8	5.2	Alpha	14	3	Hj Robertsen, Bitterstad
12 Mk Odin	fk	T 27		38.0	13.0	6.0	Wichm.	20	3	Sigurd Larsen, Hanøy
13 Må Asbjørn	fk	T 23		30.0	10.0	3.7	Populær	6	0	Bernh. Rosnes, Vik i Vesterålen
14 Ms Vega	kf	T 10		32.0	12.0	7.0	Dan	8	1	Jentoft Johansen, Frøskeland
15 Mk Hadselø	kt	T 07		76.3	20.1	8.2	Avance	60	3	A/S Neptun, Melbo
16 Mk Toppen	kt	T 98		72.9	18.9	10.1	Bolind.	65	3	A/S Neptun, Melbo
17 Ms Havsulen	fk	T 12		33.0	10.5	5.5	Rap	7	0	Martin A Valen, Bitterstad
18 Mk Stensland	k	T 07		65.6	17.7	7.7	Avance	46	3	A/S Stensland, Melbo
19 Mk Holand	k	T 16		50.4	17.0	7.6	Bolind.	32	5	A/S Holand, Melbo
20 Ms Glimt	k	T 11		50.0	17.0	7.5	Bolind.	25	5	A/S Glimt, Melbo
21 Mk Springeren	t	T ?		65.1	17.3	8.9	Bolind.	40	1	A/S Christiane, Melbo
22 Mk Nyken	kt	T 19		81.4	19.8	8.1	Avance	60	5	A/S Neptun, Melbo
23 Må Lvnild	fk	T 20		20.0	8.0	3.0	Grei	4	0	Otto Sørensen, Guvåg
24 Ms Erling ⁴⁾	fk	T 18		26.0	9.5	4.0	Rap	6	0	P H Johnsen, Hanøy
25 Mk Halbjørg	fk	T 24		35.0	12.5	5.5	Gideon	10	2	H Ellingsen m fl, Lonkan
26 D Alken	kh	S 01		94.8	17.9	8.3	Damp	75	3	A/S Alken, Melbo
28 D Teisten	kh	S 03		98.6	18.3	8.4	Damp	110	3	A/S Teisten, Melbo
29 D Havhesten	kh	S 02		98.7	18.0	8.6	Damp	110	3	A/S Havhesten, Melbo
30 D Havskåren	kh	S 07		97.8	19.1	8.7	Damp	135	3	A/S Havskåren, Melbo
31 Må Paula	fk	T 23		24.0	7.5	3.5	Gideon	5	0	A Martinsen, Hennes i Vesterålen
32 Mk Ørnen II	ki	T 17		70.9	19.9	8.0	Avance	60	5	A/S Ørnen II, Melbo
33 Mk Hanøysund ⁵⁾	fk	T 01		48.4	14.5	6.5	Stærkod.	40	4	M Johansen, Hanøy
34 Ms Thrine	kf	T 15		37.0	12.5	6.0	Gideon	11	3	O O Breivik m fl, Stokmarknes
35 Ms Liv	fk	T 23		32.6	10.5	4.2	Alpha	8	1	Ingvald Utbjørg, Melbo
36 Mk Raftsund	k	T 15		37.8	14.2	6.5	Bolind.	15	3	Gunnar Olsen, Hanøy
37 Ms Nevada	kt	T 14		43.5	15.5	8.7	Populær	16	3	Halfd Kalsnes, Vik i Vesterålen
38 Mk Brand	kh	T 16		39.0	13.0	7.0	Grei	20	0	Ludolf Larsen m fl, Kvitnes i V.ålen
39 Mk Alstein	k	T 11		38.0	14.0	7.0	Alpha	14	1	Isak Iversen, Vik i Vesterålen
40 Mk Sverre	k	T 08		42.7	15.0	7.0	Bolind.	20	4	Martin Johansen, Lauksund
41 Ms Duel	fk	T 16		42.0	14.0	7.0	Bolind.	15	0	Reiert Reiertsen, Guvåg
42 Ms Moder	k	T 08		41.0	14.0	7.0	Bolind.	20	3	Ida Lund, Grytting
43 Mk Salten	k	T 16		51.0	14.9	6.9	Avance	22	3	E Pettersen m fl, Eidsfj. i V.ålen
44 Mk Gudrun	k	T 12		50.4	17.2	7.1	Avance	44	4	E Pettersen, Eidsfjord i Vesterålen
45 Mk Brødrene	fk	T 25		40.0	12.5	6.0	Bønes	18	1	Olaf Ellingsen, Grytting
46 Må Fedø	fk	T 19		22.0	8.0	3.0	Rap	4	0	S Lindseth m fl, Hanøy
47 Må Flugt	kf	T 19		27.0	7.2	2.8	Rap	5	0	J Johansen, Strønstad i Vesterålen

1) Omb. 1919. 2) Omb. 1926. 3) Omb. 1923. 4) Omb. 1925. 5) Omb. 1916.

N-H Hadset.

Farkostens nummer, art og navn	Anvendelse	Materiale Byggeår	Langte	Bredde	Dybde	Maskin, navn	Antall HK	F. & fangstb.	Eierens (den korresponderende reders, navn og postadresse
1	2	3	4	5	6	7	8	9	10
48 Må Brodt	k	T 14	28.0	8.0	3.0	Bønes	4	0	H Hansen m fl, Strønstad i V.ålen
49 Må Delfin	k f	T 13	27.0	7.5	2.5	Dux	3	0	L Jakobsen, Strønstad i V.ålen
50 Må Prøven	f k	T 23	28.0	8.5	3.5	Bønes	4	0	R Jørgensen m fl, Strønst. i V.ålen
51 Mk Sjøblomsten	k	T 17	37.0	14.7	6.5	Hein	16	2	Martin Johansen, Lauksund
52 Mk Rapp II ¹⁾	t	T 58	87.9	22.0	10.1	Bolind.	50	2	Exportavdelingen, Melbo
53 Ms Sparta II	f	T 11	58.7	19.3	8.6	Populær	40	7	E Tharaldsen, Solum i Vesterålen
54 Mk Avance	k f	T 16	40.0	12.3	6.0	Avance	12	3	J Hansen m fl, Stokmarknes
55 8/å —	f k	T 08	30.0	7.0	2.5	—	—	0	J Sandnæs, Bitterstad
56 Ms Solveig	f t	T 20	30.0	9.0	4.0	Tryg	8	1	Rolf Robertsen, Melbo
57 Må Svarttind	f k	T 19	34.0	10.0	4.5	Gideon	8	2	H R Andreassen, Holdøy i V.ålen
58 8/å —	f	T 05	22.0	6.0	2.0	—	—	0	Torkel Olsen, Hanøy
59 10/å —	f	T 97	29.0	6.0	2.5	—	—	0	P Pettersen, Vik i Vesterålen
61 Mk Alice	k h	T 15	38.0	13.2	5.0	Rap	18	1	E Daljord, Solum i Vesterålen
62 Mk Brødrene	k f	T 16	38.0	12.7	6.0	Rap	18	3	H D Hansen m fl, Stokmarknes
63 Må Seeingen	k f	T 96	33.4	8.6	4.1	Alpha	4	0	Stef. Andreassen, Hanøy
64 Ms Terna	k	T 17	34.1	9.5	3.5	Hein	6	0	Otto Aronsen m fl, Hanøy
65 Ms Ingrid ²⁾	k f	T 16	35.5	12.5	7.0	Hein	9	0	L Hansen, Holdøy i Vesterålen
66 8/å —	f k	T 05	25.5	4.7	1.6	—	—	0	M Hansen, Vik i Vesterålen
67 10/å —	f k	T 00	31.8	6.4	3.2	—	—	0	M Hansen, Vik i Vesterålen
68 Må Laksen	f k	T 11	25.0	6.4	2.2	Bønes	4	1	A Rasmussen, Strønstad i V.ålen
69 Mk Reidulf II	k	T 14	46.3	15.9	7.1	Bolind.	25	4	H Pettersen, Eidsfj. i Vesterålen
70 Må Nyfylke	k	T 14	26.0	6.0	4.0	Bønes	4	1	A O Bretvik, Strønstad i V.ålen
71 Ms Irma	k	T 29	35.0	12.0	5.7	Dan	14	1	W Nicolaisen m fl, Frøskeland
72 Ms Kveldulf	f k	T 26	30.0	10.0	4.0	Bolind.	10	0	Edv Edvardsen, Strønstad i V.ålen
73 Mk Lomen	f k	T 09	34.0	11.5	5.5	Alpha	11	1	Otto Haukland, Frøskeland
74 Ms Trygg	k f	T 07	41.7	14.3	5.6	Bolind.	12	3	M Nilsen m fl, Grytting
75 Mk Ulabrand ³⁾	t	T 00	38.0	13.0	5.5	Grei	16	0	Hans Klæbo m fl, Melbo
77 Ms Holmsnes	f k	T 18	42.0	15.5	8.0	Bønes	18	3	G Pedersen, Bitterstad
78 Ms Josefine I	k f	T 10	42.0	14.0	6.0	Bolind.	25	3	M Reinholtsen m fl, Eidsfj. i V.ålen
79 Må Møringen	f k	T 16	29.0	6.0	3.0	Møring.	6	0	K A Kaljord, Kvitnes i Vesterålen
80 Ms Lykken II ⁴⁾	k t	T 19	50.6	17.0	7.3	Dux	22	5	Håkon Johnsen, Bitterstad
81 Ms Thyra	k	T 07	42.0	14.0	5.0	Bolind.	20	3	O Olsen m fl, Eidsfj. i Vesterålen
82 Ms Capella	k t	T 10	40.0	14.0	7.0	Dan	15	2	A Amundsen, Bitterstad
84 Ms Anna	f k	T 06	42.0	14.2	6.0	Alpha	12	2	Anton Olsen m fl, Bitterstad
85 Må Bryteren	f k	T 22	32.0	10.0	4.0	Bolind.	8	2	B Nilsen, Laupstad i Lofoten
86 Mk Alken	f k	T 20	35.0	13.0	7.0	Alpha	8	2	H Dankertsen m fl, Bitterstad
87 Mk Prøven	f k	T 11	30.0	11.0	5.0	Dan	12	2	L Johansen m fl, Eidsfj. i V.ålen
88 Mk Olaf	f k	T 15	38.0	13.0	7.0	Hein	9	1	Karl Reiertsen m fl, Guvåg
89 Ms Pilen	f k	T 18	33.0	10.0	3.5	Bønes	8	0	T Pettersen m fl, Kvitnes i V.ålen
90 Mk Flink	f k	T 14	30.0	11.7	5.0	Heros	8	0	Karl Bendiksen, Melbo
91 Ms Margit	k	T 14	34.0	11.0	5.0	Bønes	8	2	L Kristoffersen m fl, Eidsfj. i V.ålen
92 Mk Gjøa	h k t	T 07	64.8	15.7	7.4	Bolind.	40	3	Riddervold Pettersen & Co A/S, Stokmarknes
93 Mk Brott	f k	T 99	43.8	14.0	5.6	Rap	18	4	A Sørmo m fl, Kvitnes i Vesterålen
94 Mk Johan Ovøssen	k t	T 15	55.0	16.0	9.0	Bolind.	40	5	H P Hansen m fl, Eidsfj. i V.ålen
95 Ms Anne Nygård	k t	T 09	47.0	16.5	8.5	Bolind.	40	5	H P Hansen m fl, Eidsfj. i V.ålen
96 Ms Vally	k t	T 03	41.0	14.5	8.0	Dan	15	4	H P Hansen, Eidsfjord i Vesterålen
97 Ms Gunvor II	k t	T 10	50.0	17.0	9.0	Bolind.	40	5	H P Hansen, Eidsfjord i Vesterålen
98 Ms Edna ⁵⁾	f k	T 07	36.0	12.0	6.0	Bolind.	12	3	M Pedersen, Eidsfjord i Vesterålen
99 Ms Konkurrent	f k	T ?	30.0	10.0	5.0	Bønes	8	2	Helberg Sløveren, Melbo
100 Ms Ulabrand	f k	T 18	34.0	10.0	4.0	Bønes	10	0	P Antonsen, Eidsfj. i Vesterålen
101 Mk Maud	f k t	T 10	36.0	12.0	5.0	Skandia	12	2	Olaf Dahl, Lauksund
102 Ms Hildur	f k	T 10	44.0	14.0	6.0	Bolind.	20	4	Simon Helland m fl, Frøskeland
103 Ms Ternen	f k	T 06	40.0	14.0	8.0	Dan	13	4	Ole Ingebrigtsen, Grytting
104 Må Rap	f k	T 26	24.0	8.0	4.0	Bønes	4	0	H Steffensen, Kvitnes i Vesterålen
105 Ms Polar	k h	T 17	59.5	17.1	6.6	Avance	44	5	Andr Holdø m fl, Holdøy i V.ålen
106 Må Svanen	f k	T 25	24.0	9.0	4.0	Bønes	4	0	Thomas Olsen, Kvitnes i V.ålen

Farkostens nummer, art og navn	Anvendelse	Materiale	Byggear	Lengde	Bredde	Dybde	Maskin, navn	Antall HK	F. & fangstb.	Eierens (den korresponderende reders navn og postadresse
1	2	3	4	5	6	7	8	9	10	11
107 Mk Rolf	k	T	16	40.5	13.0	7.0	Gideon	13	3	Thorvald Johnsen, Eidsfj. i V.ålen
108 Mk Sverre	f k t	T	01	50 0	15.0	7.0	Grei	20	6	Hilmar Bentzen, Kvitnes i V.ålen
110 Må Olav	f k	T	25	32.0	11.0	4.5	Gideon	8	0	J Paulsen m fl, Hennes i V.ålen
111 Ms Terje Viken	f k	T	25	26.0	9.0	4.5	Rap	6	0	Hans Krey, Lonkan
112 S/å —	f k	T	00	22.0	7.0	1.5	—	—	0	Bernt Jensen, Frøskeland
113 Må Piraten	f k	T	?	26.0	8.0	3.0	Favorit	5	0	Laurits H Hokland, Melbo
114 Må Draugen	f k	T	25	26.0	8.0	4.0	Bønes	4	1	R Melkersen, Holdøy i Vesterålen
115 Må Sløverfjord	f k	T	13	27.0	9.0	4.0	Bønes	4	0	Ferd. Andreassen, Melbo
116 Må Floholmen ¹⁾	f k	T	16	31.0	8.2	4.3	Bønes	6	2	H Henriksen, Holdøy i Vesterålen
117 10/å Skreien	k f	T	93	31.0	7.0	2.0	—	—	0	Hans Jensen, Vik i Vesterålen
118 S/å —	f k	T	?	22.3	5.4	2.1	—	—	0	A Holdø, Holdøy i Vesterålen
119 Må Kobben	f k	T	16	28.0	8.0	4.0	Bønes	4	0	D Ingebrigtzen, Vottesnes
120 Ms Kjæk	k t	T	16	55.8	19.5	8.0	Hein	35	1	J Pettersen, Eidsfjord i Vesterålen
122 S/å —	f k	T	03	24.7	5.6	2.2	—	—	0	E Jensen, Hennes i Vesterålen
123 S/å —	f k	T	06	24.0	5.5	2.0	—	—	0	Oluf Olsen, Hanøy
124 Må Fremad ²⁾	f k	T	15	32.0	8.0	3.5	Bønes	6	0	Edv. Hermansen, Vottesnes
125 Må Forsøk	f k	T	20	20.0	6.0	2.3	?	3	0	B Pedersen, Bitterstad
127 S/å —	f k	T	?	24.0	5.0	2.0	—	—	0	Hans Enoksen, Vottesnes
128 10/å —	l	T	11	32.0	10.0	3.0	—	—	0	R Karstensen, Kvitnes i V.ålen
129 Ms Kåre	f k	T	26	30.0	10.0	5.0	Wichm.	6	0	Ole J Hansen m fl, Stokmarknes
131 S/å Grib	f k	T	00	32.0	8.0	3.0	—	—	0	Karl Rask, Hanøy
132 S/å —	f k	T	07	24.9	5.6	2.2	—	—	0	H Gabrielsen, Kvitnes i Vesterålen
133 S/å —	f k	T	00	22.0	5.0	2.0	—	—	0	Henrik Eliassen, Grytting
135 10/å —	f k	T	08	24.5	6.0	2.0	—	—	0	Magnus Alvær, Strønstad i V.ålen
136 S/å —	f k	T	?	24.0	5.0	2.0	—	—	0	Kr Pettersen, Kvitnes i Vesterålen
137 S/å —	f k	T	00	26.0	5.2	1.3	—	—	0	O Robertsen, Strønstad i V.ålen
138 S/å —	f k	T	16	23.9	7.2	2.8	—	—	0	J Antonsen, Vik i Vesterålen
141 S/å —	f k	T	95	24.0	6.0	2.5	—	—	0	Karl Rask m fl, Hanøy
142 S/å —	f k	T	12	24.0	7.7	1.3	—	—	0	Peder Pedersen, Steilo
143 S/å —	f k	T	92	22.0	5.4	2.0	—	—	0	I Pedersen, Vik i Vesterålen
144 Mk Skarven	h k	T	24	65.0	17.4	8.6	Grei	50	5	Adolf J Holdø, Melbo
145 S/å —	f k	T	95	24.0	5.0	2.0	—	—	0	Kr. Pedersen, Stokmarknes
146 S/å —	f k	T	08	25.0	7.0	2.0	—	—	0	Petter Paulsen, Vottesnes
147 Ms Flugt	f t	T	06	30.0	9.0	4.0	Populær	6	0	Alb Torbergesen, Vottesnes
148 S/å —	f k	T	?	24.0	5.0	2.0	—	—	0	H Frøskeland m fl, Frøskeland
149 S/å —	f k	T	95	24.0	6.0	2.5	—	—	0	Karl Rask m fl, Hanøy
150 S/å —	f k	T	?	26.0	6.0	2.5	—	—	0	Johan Madsen, Hanøy
151 Ms Bruna	f k	T	07	30.0	11.0	4.0	Alpha	4	0	Vilh. Andreassen, Eidsfj. i V.ålen
152 Må Leif	f k	T	12	31.5	11.5	5.0	Danika	8	0	Karl Fredriksen, Frøskeland
153 Må Bjarne	f k	T	20	28.0	6.0	4.0	Tenfj.	5	0	P Jakobsen m fl, Strønstad i V.ålen
154 10/å —	f k	T	17	30.0	7.0	3.0	—	—	0	I Andreassen, Bitterstad
155 S/å —	f k	T	08	26.0	6.1	1.9	—	—	0	Oluf Dahl, Lauksund
156 Ms Håkon VII	t	T	12	45.0	16.0	7.0	Skandia	16	9	Adolf Rønning, Stokmarknes
157 S/å —	f k	T	10	27.5	6.0	2.5	—	—	0	Oluf Ellingsen, Melbo
158 Må Rapmotoren	f k	T	21	30.0	7.5	4.3	Rap	6	0	J Kalsnes, Vik i Vesterålen
159 Ms Nordlys	f k	T	10	36.0	13.3	7.0	Gideon	10	2	Håkon Fredriksen, Melbo
160 S/å —	f k	T	97	25.0	6.0	1.2	—	—	0	L Martinesen, Vik i Vesterålen
161 S/å —	f k	T	04	22.0	7.0	3.0	—	—	0	Angel Pedersen, Hanøy
162 Må Delfin ³⁾	f k	T	?	22.9	6.0	3.2	Favorit	4	0	Frithjof Andreassen, Steilo
163 Må Kyrre	f k	T	25	31.1	10.0	3.6	Bønes	6	0	Joh Winther, Strønstad i V.ålen
164 Må Poiken	f k	T	25	24.0	8.0	3.5	Klauset	5	0	L Ellingsen m fl, Lonkan
165 Må Lovise	f k t	T	21	36.0	10.5	4.0	Bolind.	10	0	Sofus Rist, Hadselsand
166 S/å —	f k	T	06	22.5	5.9	2.5	—	—	0	L Gundersen, Eidsfj. i Vesterålen
167 Må Teisten	f k	T	26	24.0	7.5	3.5	Bønes	6	1	Julius Johnsen, Hanøy
168 Må Svipp	f t	T	21	23.0	8.0	4.0	F. M.	4	0	H Magnussen, Vik i Vesterålen
169 S/å —	f k	T	09	23.4	5.9	2.3	—	—	0	V Olufsen, Strønstad i Vesterålen
170 Må Reidar	f k	T	19	20.0	6.5	3.0	Bønes	4	0	Ludv Wilhelmsen, Eidsfj. i V.ålen

1) Omb. 1920. 2) Omb. 1923. 3) Omb. 1921.

N-H Hadsel.

Farkostens nummer, art og navn	Anvendelse	Materiale Byggeår	Lengde	Bredde	Dybde	Maskin, navn	Antall HK	F. & fangeth.	Eierens (den korresponderende reders) navn og postadresse
1	2	3 4	5	6	7	8	9	10	11
171 Ms Forsøk ¹⁾	fk	T17	30.0	8.0	4.0	Grei	8	0	E Jensen, Hennes i Vesterålen
172 Mk Draugen	fk	T92	31.0	7.0	5.0	Grei	10	2	N E Tysnes, Stokmarknes
173 Må Storegut	fk	T17	30.0	9.0	3.0	Bones	6	0	Johan Adolf Ås, Stokmarknes
174 Mk Vårblomst	fk	T22	32.0	12.5	5.5	June	22	2	P Pettersen m fl. Kvitnes i V.ålen
175 Ms Forsøk ²⁾	fk	T22	30.0	9.5	4.0	Bones	6	0	H Hermansen, Vottesnes
176 Ms Streiffen	fk	T13	35.0	12.5	5.0	Hein	15	2	Harald Knutsen, Bitterstad
177 Må Prøven	fk	T22	27.0	8.0	3.5	Rap	6	0	Karl Rask, Hanøy
178 Ss Katrine	lt	T16	43.0	16.0	7.0	—	—	5	Karl Rask m fl. Hanøy
179 Må Kvikk	fk	T22	27.0	7.3	2.1	Bones	6	0	Hans Edvardsen, Melbo
180 Må Prøven	fk	T22	28.0	9.3	4.0	Finnøy	5	1	J Jakobsen, Stokmarknes
181 Må Liv	fk	T26	29.0	10.0	5.0	Rap	6	1	Jentoft Johansen, Frøskeland
182 8/å Nansen	fk	T12	26.4	6.5	2.0	—	—	0	A Morfjord, Strønstad i Vesterålen
183 Må Silen	fk	T25	27.0	8.0	2.3	Bones	4	0	S Pettersen, Strønstad i Vesterålen
184 8/å —	fk	T90	26.0	6.0	2.0	—	—	0	Hans Ellingsen, Vik i Vesterålen
185 Må Snygg	fk	T22	28.0	9.0	4.0	Wichm.	4	0	P E Seloter, Strønstad i Vesterålen
186 Må Rapp	fk	T22	35.0	10.0	4.0	Rap	8	1	L Lauritzen m fl. Vottesnes
187 Må Kampen	fk	T23	22.5	7.5	3.5	Bones	3	0	Charles Blom m fl. Hanøy
188 Må Arne	fk	T22	21.0	7.0	2.5	Bones	3	0	O L Melsbø m fl. Kvitnes i V.ålen
189 Må Liv	fk	T22	25.0	7.5	3.5	Heimdal	3	6	J Rasmussen m fl. Melbo
190 Må Rapp	fk	T22	26.0	8.0	3.6	Rap	6	0	Helge Kristoffersen, Melbo
191 Må Fram	fk	T22	26.5	8.0	3.4	Rap	6	0	Johan Dahl, Melbo
192 10/å —	fk	T97	32.0	7.0	2.5	—	—	0	Ingv Andreassen, Bitterstad
193 Må Straumen	fk	T19	30.0	8.0	3.5	Bones	4	0	Jens Monsen, Strønstad i V.ålen
194 8/å —	fk	T06	24.0	6.0	2.0	—	—	0	Joh Jakobsen, Hanøy
195 8/å —	fk	T22	30.0	9.0	2.7	—	—	0	Bugge Johansen, Hadselsand
196 Må Meier	fk	T22	21.0	7.0	3.0	Sterk	4	0	R Karstensen, Kvitnes i V.ålen
197 8/å —	fk	T10	23.0	6.0	2.5	—	—	0	Simon Olsen, Lauksund
198 8/å —	fk	T10	30.0	7.0	2.5	—	—	0	M Karlsen, Vik i Vesterålen
199 Ms Lomen II ³⁾	fk	T24	30.0	8.5	4.0	Bones	8	2	O P Higræff, Laupstad i Lofoten
200 Må Prøven	fk	T12	28.0	8.0	2.0	Rap	6	0	Johan Edvardsen, Vik i Vesterålen
201 Ms Nornen	fk	T11	38.0	14.0	7.0	Gideon	13	2	Kåre Rønning, Stokmarknes
203 Må Teisten	fk	T22	30.0	9.7	3.3	Rap	8	0	Peder Tekle, Melbo
204 Må Populær	fk	T23	26.0	7.0	3.5	Populær	4	0	O Nikolaisen, Vik i Vesterålen
205 Må Rap	fk	T23	22.0	7.5	3.5	Wichm.	4	0	S Andreassen, Holdøy i Vesterålen
206 Ms Andholmen ⁴⁾	fk	T23	30.0	9.5	4.0	Heimdal	6	2	J Fredriksen m fl. Hanøy
207 Må Knap	fk	T23	23.0	7.0	3.5	Bones	4	0	Johan Olsen m fl. Hanøy
209 Må Dallas	fk	T26	35.0	11.5	5.0	Populær	12	1	Gottfred Angel m fl. Vottesnes
210 Må Brøsumund	fk	T23	22.0	7.0	4.0	Bones	3	0	Sverre Pedersen m fl. Stokmarknes
211 Ms Kjell ⁵⁾	fk	T23	29.0	9.5	3.5	Wichm.	6	2	A Vilhelmsen, Hanøy
212 Må Flugt ⁶⁾	fk	T23	24.0	7.5	3.0	Wichm.	4	0	T Pedersen m fl. Hanøy
213 Må Nordhav	fk	T23	25.0	8.5	3.5	Wichm.	4	0	O Pedersen m fl. Hanøy
214 Må Struff	fk	T23	23.0	7.5	3.0	Bones	4	0	Thorvald Olsen, Hanøy
215 Ms Havsulen	kt	T98	44.5	14.5	6.0	Dan	12	2	Karl Kristiansen, Holdøy i V.ålen
216 8/å —	fk	T08	24.0	6.0	3.0	—	—	0	Søren Lindseth, Hanøy
217 Må Smart	fk	T20	28.0	9.0	3.5	Bjørn	8	0	Bjarne Karlsen, Hanøy
218 Må Brødrene	fk	T17	24.0	8.0	3.0	Force	4	0	O Kristoffersen m fl. Stokmarknes
219 8/å —	fk	T10	24.0	6.0	2.0	—	—	0	Kristian Olsen, Stokmarknes
221 8/å —	fk	T ?	24.0	5.6	2.0	—	—	0	Oluf Ødegård, Melbo
222 Må Friaren	kt	T15	28.0	7.0	3.0	Kampen	8	0	Joh Sæthre, Stokmarknes
223 Må Storhaug	fk	T23	21.0	7.0	3.0	Bones	3	0	K Antonsen, Kvitnes i Vesterålen
224 Må Brødrene	fk	T22	28.0	7.5	3.5	Rap	5	0	O Hansen m fl. Stokmarknes
225 Ms Tryg	fk	T08	33.0	12.0	6.0	Dan	8	1	Harald Søberg, Stokmarknes
226 Ms Hanna	fk	T19	40.0	12.5	6.7	Bolind.	15	0	Otto Myrland, Hanøy
227 Ms Alvhilde ⁷⁾	fk	T ?	29.5	9.0	3.5	Bergs.	8	1	A Jakobsen m fl. Lonkan
228 8/å —	fk	T ?	24.0	6.0	3.0	—	—	0	Olaf Hauan, Melbo
229 Må Saren	fk	T16	35.0	8.0	7.0	Populær	5	0	O Haukland, Frøskeland
231 Må Klippen	fk	T24	26.0	8.3	4.4	Gideon	5	0	I Ellingsen, Lonkan
232 Må Olaf	fk	T14	26.0	7.0	3.5	Skude	5	0	A Olaussen, Frøskeland

Farkostens nummer, art og navn	Anvendelse	Materiale	Byggeår	Lengde	Bredde	Dybde	Maskin, navn	Antall HK	F. & fangstb.	Eierens (den korresponderende reders) navn og postadresse
1	2	3	4	5	6	7	8	9	10	11
233 Må Kari ¹⁾	f k	T	16	23.6	7.6	4.0	Gideon	5	0	K Hansen m fl, Kvitnes i V.ålen
234 Må Pilen	f k	T	24	20.0	5.4	2.8	Konkur.	4	0	Georg Wikan, Melbo
235 S/å —	f k	T	92	28.0	5.0	2.0	—	—	0	Joh Hansen, Bitterstad
236 Ms Børøy	f k	T	14	35.8	13.0	6.0	Danika	8	2	G Gudbrandsen, Grytting
237 Ms Haldis	f k	T	13	33.0	11.0	4.0	Kampen	8	2	Halfdan Wang, Stokmarknes
238 Må Sjøfuglen	f k	T	20	24.0	7.5	4.0	Rap	4	0	Johan Bugge, Melbo
239 Må Glimt	f k	T	24	24.0	7.0	2.5	Populær	5	0	J Røsnes, Eidsfjord i Vesterålen
240 Må Førsek	f k	T	25	30.0	10.0	6.0	Bønes	8	0	E Arntsen m fl, Hanøy
242 Må Rap	f k	T	24	27.0	8.5	4.0	Rap	6	0	A Andersen m fl, Grytting
243 Må Iiv	f k	T	25	22.3	6.6	3.2	Bønes	4	0	Paul Olsen, Kvitnes i Vesterålen
244 Må Snøgg	f k	T	23	21.0	7.0	4.0	Sterk	4	0	V Riibe, Bitterstad
245 Må Hans	f k	T	24	23.0	6.7	3.5	Arctand.	4	0	H Larsen, Hennes i Vesterålen
246 Må Pilen	f k	T	16	29.5	9.0	2.3	Populær	6	0	H Hartviksen, Hadselsand
247 Må Mågen	f k	T	25	25.0	8.0	4.0	Wichm	5	0	Einar G Pedersen, Stokmarknes
248 Må Snøg	f k	T	25	23.4	7.3	3.4	Gideon	3	0	Osvald Olsen, Lonkan
249 S/å —	f k	T	?	23.9	6.4	2.4	—	—	0	Martin E Nilssen, Grytting
250 Ms Stilholmen	f k	T	25	33.0	10.0	4.5	Bønes	8	2	Rolf Sløveren, Melbo
251 Må Valen	f	T	16	24.4	6.6	1.4	C. Perf.	4	0	Halftan Sand m fl, Melbo
252 Må Stormfuglen	f k	T	25	29.0	9.0	3.5	Bolind.	6	0	Anton Bretvik, Laupstad i Lofoten
253 Må Bonden	f k	T	25	26.6	8.5	3.2	Tenfj.	4	0	Chr Eilertsen, Vik i Vesterålen
254 Må Mågen	f k	T	20	22.5	6.5	3.0	Tenfj.	3	0	Theodor Bjerstad, Melbo
255 S/å —	f k	T	05	23.0	5.9	2.1	—	—	0	Oluf As, Melbo
256 S/å —	f k	T	07	24.9	5.7	2.2	—	—	0	Johan Rørvik, Dragnes
257 Ms Bremsund	f k	T	17	41.0	14.0	6.0	Skandia	16	3	Hartvik O Raftstrand, Hanøy
258 Ms Dunken	f k	T	?	25.0	8.0	3.5	Danette	4	0	H Sommerseth, Hennes i Vesterålen
259 Må Sommer- fuglen	f k	T	?	21.0	5.5	4.0	Intern.	2	0	Ole Olsen, Lauksund
260 Må Leiken	f k	T	?	23.0	6.0	4.0	Grei	4	0	Harry Heitmann, Hanøy
261 Må Tross	f k	T	26	24.0	8.0	4.0	Bønes	4	0	H Antonsen, Kvitnes i Vesterålen
262 Mk Pilen	f k	T	11	37.0	12.0	6.0	Dan	8	0	Bernh Røsnes, Vik i Vesterålen

N-HM. Hamarøy merkedistrikt.

2 Ms Heim	k h	T	13	36.0	13.5	6.0	Heim	10	2	Ingebrigt Knutsen m fl, Tranøy
3 Mk Mælar	t	T	92	57.9	16.8	7.3	Rap	22	0	Edv Andreassen m fl, Skutvik
4 Ms Snøgg	k f	T	26	34.0	11.0	4.3	Drott	10	0	Ole J Skutvik, Skutvik
5 Ms Petra	k h	T	07	45.0	16.0	8.0	Wichm.	25	4	Edv Kristensen m fl, Skutvik
6 Mk Borghild II	f	T	19	65.8	16.7	7.8	Wichm.	36	5	Bernh Jensen, Tranøy
7 Mk Flid	k h	T	04	44.1	14.0	6.3	Rap	30	4	Halfdan Lind m fl, Tranøy
8 Ms Torden- skjold II	k	T	13	50.8	17.3	7.1	Bolind.	32	4	J Sivertsen m fl, Skutvik
9 Mk Kitty	k	J	14	45.0	14.0	7.0	Alpha	18	3	Karl Olsen Nes, Skutvik
10 Mk Frøknan	k	T	08	44.0	15.0	7.0	Rap	22	3	E Andorsen, Straumfjord i Salten
11 Ms Nanna	k	T	03	46.4	16.1	7.2	Alpha	36	4	Edv Edjassen m fl, Skutvik
12 Mk Arvak II	f	T	94	52.0	16.6	6.2	Grei	45	3	Søren Ulfsvåg m fl, Sørkil
13 Ms Brødrene ²⁾	f	T	?	35.5	10.5	5.0	Dan	10	0	Ole Johnsen, Hamarøy
14 Ms Hydra	f k h	T	07	44.0	15.5	6.0	Rap	18	3	Julius Hansen, Tranøy
15 Mk Ragnar	k	T	15	36.0	14.0	7.0	Alpha	18	2	Edv K Nilssen, Skutvik
16 Ms Duen	f t	T	10	47.0	14.5	8.0	Drott	24	3	Jens Hansen m fl, Skutvik
17 Ms Eline	f	T	14	47.0	16.0	7.0	Alpha	24	3	Petter Edvardsen, Skutvik
18 Ms Etghems	f	T	25	28.0	9.5	6.5	Rap	8	0	Hans Gjertsen, Tranøy
19 10/å —	f	T	95	30.0	7.0	2.5	—	—	0	Jens Pedersen, Sørkil
20 Ms Svanen	t	T	09	48.0	18.5	6.0	Rap	22	0	Olaf Jeppesen m fl, Tranøy
21 Ms Torak	f	T	13	58.0	16.9	7.2	Grei	45	4	Sørkil Notbruk, Sørkil
22 Ms Kvik	f k	T	24	36.3	11.8	4.5	Wichm.	10	0	Kr Andersen m fl, Straumfj. i Salt.
23 Må Sjøliv	k f	T	17	34.0	9.0	3.0	Rap	7	0	Simon Norland, Skutvik
24 Må Anna	f	T	23	22.0	6.5	2.5	Tenfj.	3	0	Ingebrigt Olsen, Korsnes
25 Mk Alfa	f k	T	18	34.0	11.0	5.0	Rap	15	0	Harald Vasbotn, Tranøy
26 Mk Levahn	f k	T	07	39.3	14.4	7.0	Dan	21	3	Kr Hansen m fl, Hamarøy

N-NM Hamarøy — N-HR Herøy.

Farkostens nummer, art og navn	Anvendelse	Materiale	Byggear	Lengde	Bredde	Dybde	Maskin, navn	Antall HK	F. & langstb.	Eierens (den korresponderende reders) navn og postadresse
1	2	3	4	5	6	7	8	9	10	11
27 Må Tryg	f	T	10	27.0	7.5	4.0	Favorit	5	0	Petter Nilsen, Sørkil
28 S/a —	f	T	16	28.0	7.0	3.0	—	—	0	Jakob I Sand, Buvåg
29 Må Barden	k	T	17	33.0	9.0	4.0	Levahn	7	0	Afr Fosdahl m fl, Tranøy
30 Må Ragna	k	T	17	35.0	10.0	3.5	Levahn	7	1	Bernh Vassmo m fl, Tømmerneset
31 Må Fremad	f k	T	26	34.0	10.5	4.0	Helseth	10	0	B Kildahl m fl; Skutvik
32 Ms Broch-										
mannia	f k	T	12	34.0	12.0	4.5	Rap	12	0	J Jonassen m fl, Sørkil
33 Ms Flodulf	k t	T	98	41.4	13.8	5.3	Grei	15	2	O K Lien m fl, Tømmerneset
34 S/a —	k	T	00	20.0	6.0	2.0	—	—	0	Edv Sjursen, Sørkil
35 S/a Martha	k	T	00	24.0	6.0	2.0	—	—	0	Hans Endresen, Sørkil
36 Må Rap IV	k	T	00	24.0	5.6	2.0	Tenfj.	3	0	Jakob Jensen, Sørkil
37 Må Pilen	t f	T	13	24.0	6.5	3.0	Rap	4	0	Andr Kristiansen, Korsnes
38 Må Rap III	k f	T	16	26.0	8.0	2.6	Rap	6	0	Arnt Schøning, Tranøy
39 Ms Glimt	f k	T	26	34.0	11.2	4.5	Brunv.	10	0	Asbjørn Kalvåg m fl, Hamarøy
40 Ms Aslaug	k f	T	14	30.0	10.0	5.0	Populær	6	2	Kristian Skår, Hamarøy
41 Mk Ragnar	k f	T	07	31.0	10.0	7.0	Bolind.	8	1	Bjarne Paulsen, Tranøy
42 Må Sonja	f	T	26	25.0	8.5	4.0	Tenfj.	5	0	S Hveding m fl, Korsnes
43 S/a Edvard	f	T	07	22.0	6.0	2.0	—	—	0	Edv Olsen, Korsnes
44 Må Karl	f k	T	19	34.0	10.0	2.8	Rap	8	0	Anton Petterson m fl, Skutvik
45 Ms Storma	f k	T	14	36.0	12.0	5.0	Alpha	11	0	Martin Steffensen m fl, Tranøy
46 Ms Signe	k f	T	15	37.0	12.0	6.0	Gideon	10	2	Erling Olsen, Tranøy
47 S/a —	f	T	06	22.0	6.0	2.0	—	—	0	Søren Hansen, Sørkil
48 Ms Brødrene	k f	T	16	30.0	9.0	5.0	Rap	7	0	Bertran Hildal m fl, Buvåg
49 Må Prøven	k f	T	21	36.0	11.0	6.0	Rap	15	0	Edv Sjursen m fl, Sørkil
50 Må Roald	f	T	26	27.0	9.0	3.5	Roald	7	0	Martin Bolsøy, Skutvik
51 Ms Dorthea	f k	T	23	33.0	9.5	5.5	Rap	8	0	Nicolai Nilsen, Tranøy
52 S/a —	f	T	05	25.0	6.0	1.5	—	—	0	Jens Pedersen, Sørkil
53 Må Ågot	f	T	21	25.0	6.5	3.0	Konkur.	5	0	H Normann Nokvik, Tranøy
54 Mk Heim II	k h	T	19	45.0	15.0	8.0	Finnøy	24	0	I K Skogvold, Tranøy
55 Må Fix ¹⁾	k f	T	?	32.0	10.0	3.0	Tenfj.	7	0	Asm Hansen, Hamarøy
56 Ms Edmund	f k	T	26	34.0	11.0	4.3	Helseth	10	0	K S Øverås m fl, Skutvik

N-HS. Hemnes merkedistrikt.

1 Må Prøven	k f	T	24	30.0	9.3	4.7	Heimdal	6	0	Ole A Røli, Utskarpen
2 Må Avance	f k	T	24	27.0	8.0	3.8	Avance	6	1	J Fønnes m fl, Straumholmen
3 Må Ruth	f k	T	27	38.0	13.5	6.5	Brunv.	20	4	Johs Lervik m fl, Hemnesberget
4 Må Fangst	f k	T	25	31.5	10.0	4.5	Konkur.	8	0	Robert Teigen, Utskarpen
5 Mk Kristine	f k	T	17	38.0	13.3	5.3	Normo	20	2	S Ellingsen, Utskarpen
6 Ms Ranfjord	f k	T	26	36.0	12.0	6.0	Tuxham	16	2	Paul Nyurd, Straumholmen
7 Må Glimt	f k	T	25	24.0	7.5	3.5	Sterk	5	0	H H Buvik, Hemnesberget
9 Må Sverre	f k	T	20	34.0	10.5	4.5	Finnøy	10	0	Ole I Buvik m fl, Hemnesberget
11 Må Forsøk	f k	T	26	28.0	8.5	4.5	Helseth	5	0	Kristian Edvartsen, Utskarpen
12 Ms Håbet	f k	T	11	30.0	10.5	4.6	Grei	7	1	Oskar Jensen, Hemnesberget
13 Må Ørnen	f k	T	25	26.0	8.8	3.0	Heimdal	4	0	N Augustinusen, Utskarpen
14 Ms Parat	f k	T	27	29.0	9.5	3.9	Heimdal	6	1	A Thoresen, Straumholmen
15 Mk Rana	k	T	20	46.9	10.4	7.0	Dux	24	1	Ole Karlsen, Hemnesberget
18 Må Smutte	f k	T	26	34.0	11.0	5.7	Hjelset	12	1	Paul Børsvik, Hemnesberget
19 Må Håbet	f k t	T	15	22.8	8.5	3.8	Porro	4	0	J Guttormsen, Hemnesberget
20 Må Havbrott	f k	T	26	26.5	9.0	4.5	Soli	6	0	Ole P. Bjerkli, Straumholmen
21 Må Streif	k f	T	24	30.0	9.5	4.5	Heimdal	6	0	L Hansen, Utskarpen
22 Må Leif	k f	T	24	31.0	9.5	5.0	Skandia	5	1	Th Mathisen, Hemnesberget
23 Ms Alken	k f	T	12	33.8	11.5	5.0	Populær	8	0	O L Fagerheim m fl, Hemnesberget
24 Må Bølgen	f k t	T	27	29.5	9.5	4.5	Rap	7	1	Jens Rasmussen, Hemnesberget
26 Må Thor	f k	T	26	33.0	10.8	4.8	Heimdal	14	2	Jens Brose, Hemnesberget

N-HR. Herøy merkedistrikt.

1 Må Smart ²⁾	k f	T	15	26.0	8.0	3.2	Romsdal	3	0	B Sortland, Herøyholmen
2 Ms Solveig	k h	T	13	39.7	13.0	7.3	Rap	22	2	J Jøhansen, Tenna i Helgeland

N-HR Herøy.

Farkostens nummer, art og navn	Anvendelse	Materiale	Byggeår	Lengde	Bredde	Dybde	Maskin, navn	Antall HK	F. & fangstb.	Eierens (den korresponderende reders) navn og postadresse	
1	2	3	4	5	6	7	8	9	10	11	
3 Mk Borghild	k	T16	37.0	13.5	7.0	Rap		22	3	K Bertelsen m fl. Øksningan	
4 Mk Aslaug	k	T17	39.0	13.0	5.8	Wichm.		16	2	Herm Nilsen, Herøyholmen	
5 Må Kvrre	k	T24	26.0	7.5	2.2	Soli		6	0	Albert Vik, Herøyholmen	
6 Må Olav ¹⁾	k	T15	33.0	10.0	3.0	Rap		8	0	K Karlsen, Herøyholmen	
7 Må Laksen	k	T24	24.5	7.5	2.0	Favorit		3	0	Alb Martinsen m fl. Akvik i Helgel.	
8 Ms Olaf	k	T14	38.0	13.2	6.5	Dan		17	2	L Larsen m fl. Øksningan	
9 Må Bjarne ²⁾	k	T16	32.0	10.0	3.2	Rap		7	0	B Henriksen, Herøyholmen	
10 Må Trygve	k	T16	32.0	9.0	3.0	Rap		7	0	A Enoksen m fl. Tenna i Helgeland	
11 Må Tryg	k	T16	29.0	8.7	2.8	Rap		6	0	H Johansen m fl. Tenna i Helgeland	
12 Må Skreien	k	T15	34.0	9.0	2.7	Rap		5	0	L Johansen, Herøyholmen	
13 Ms Ragnhild ³⁾	k	T08	46.7	16.1	6.5	Rap		22	5	J Grønbeek, Tenna i Helgeland	
14 Må Skreien	k	T16	33.5	10.0	3.8	Populær		6	0	N Jakobsen m fl. Sandvær i Helgel.	
15 Må Fisker	k	T11	26.0	7.2	2.3	Favorit		3	0	E Skagen, Herøyholmen	
16 Må Trygve ⁴⁾	k	T19	28.0	8.5	3.1	Helseth		6	0	N Olsen, Herøyholmen	
17 Mk Brødrene	k h f	T04	43.0	13.0	6.5	Rap		22	7	H Grønbech m fl. Tenna i Helgel.	
18 Må Hvlm	k	T13	32.0	4.8	4.4	Rap		5	0	A Hansen m fl. Seløy i Helgeland	
19 Ms Viking	k	T26	29.0	9.7	3.2	Helseth		6	0	Otto M Erlandet, Skibbåtsvær	
20 Ms Fisker	k	T27	35.0	11.8	5.0	Rap		17	0	Jørgen Lenning m fl. Herøyholmen	
21 Må Fisker	k	T12	32.0	8.5	2.9	Wichm.		6	0	Ole Johansen m fl. Herøyholmen	
23 Må Kvik	k	T20	33.7	9.5	2.9	Rap		7	0	L Kristiansen m fl. Øksningan	
24 Må Rap	k h	T14	30.0	6.3	2.8	Rap		5	0	E Pedersen m fl. Seløy i Helgeland	
25 Må Gerd	k	T17	32.5	9.5	3.5	Grei		10	0	T M Seløy, Seløy i Helgeland	
26 Må —	k	T05	24.0	7.0	2.3	Favorit		3	0	S Mathisen, Seløy i Helgeland	
27 Må Brødrene	k	T17	34.0	10.0	4.0	Rap		7	1	E Andersen m fl. Seløy i Helgeland	
28 Må Reidar ⁵⁾	k	T10	26.0	7.5	4.0	Favorit		3	0	Harald Johansen, Øksningan	
29 Mk Gåsvær	k	T09	33.0	12.0	6.0	Rap		12	2	J Karlsen, Seløy i Helgeland	
30 Ms Petra	k	T15	30.0	11.0	5.0	Rap		12	0	J Karlsen, Seløy i Helgeland.	
31 Må Signal	k	T24	30.0	10.0	4.3	Bjørn		6	0	Agnar Toresen, Herøyholmen	
32 Må Prøven	k	T20	28.0	9.0	2.5	Romsdal		3	0	R Andersen, Seløy i Helgeland	
33 Må Arne	k	T26	27.0	8.0	2.5	Favorit		4	0	K Karlsen, Seløy i Helgeland	
34 Må Prøven	k	T24	29.0	8.0	3.0	Helseth		6	0	A Johansen, Akvik i Helgeland	
35 Må Fram	k f t	T17	33.0	10.5	4.7	Skandia		7	0	N Tøgersen, Seløy i Helgeland	
36 Ms Svithund	k h	T14	29.0	10.1	7.1	Rap		7	0	E Mathisen m fl. Sandvær i Helgel.	
38 Må Hilmar ⁶⁾	k	T14	33.0	10.0	3.5	Rap		7	0	Edv Johansen, Tenna i Helgeland	
39 Må Reidar	k	T22	30.0	5.5	3.5	Rap		8	0	P Larsen m fl. Herøyholmen	
42 Må Lommen	k	T19	30.0	5.3	3.0	Rap		5	1	P Andersen m fl. Seløy i Helgeland	
43 Må Egil	k	T14	32.0	9.0	3.5	Rap		5	0	J Tobiassen, Seløy i Helgeland	
44 Mk Værd	f	T16	53.5	16.0	9.0	Normo		30	8	K Brunsvik, Herøyholmen	
45 8/å Sigmun	f	T17	32.0	11.0	5.5	—		—	4	K Brunsvik, Herøyholmen	
46 Må Vidar	k	T14	29.5	11.0	4.7	Rap		7	0	A Ludvigsen m fl. Seløy i Helgeland	
47 8/å Aslaug	f	T05	31.0	10.5	4.0	—		—	4	P K Brunsvik m fl. Herøyholmen	
48 Må Thor	k	T13	26.0	7.0	2.2	Grei		3	0	R Nilsen, Herøyholmen	
49 8/å Marna	f	T17	28.0	10.0	3.0	—		—	4	Marius Moe, Herøyholmen	
50 Ms Lvn	f k	T06	39.5	15.5	6.5	Wichm.		16	2	Nelson Dahl m fl. Øksningan	
52 Må Elefant	k	T09	22.0	6.0	2.5	Elefant		6	0	Ole Nilsen, Herøyholmen	
53 Må Far	k	T16	34.0	9.8	3.7	Rap		6	0	Ingv Edvardsen m fl. Herøyholmen	
54 6/å Astrid	t	T05	35.0	12.0	4.0	—		—	0	Alb Olsen, Herøyholmen	
55 Må Pilen	k	T15	33.0	9.0	2.8	Rap		5	0	P Mikalsen, Seløy i Helgeland	
56 Må Skarven	k	T17	28.0	8.9	2.5	Rap		5	0	K Nikolaisen m fl. Øksningan	
57 Må Edith ⁷⁾	f	T17	33.0	14.0	6.0	Rap		17	1	E Iversen, Tenna i Helgeland	
59 Må Øivaringen	k	T15	34.0	9.5	2.5	Grei		7	1	J Edvardsen, Herøyholmen	
60 Må Håkon	Adelsten	k	T16	34.0	9.1	2.8	Hexa		6	0	S Ingebrigtsen m fl. Øksningan
61 Ms Nelly ⁸⁾	k	T16	36.0	13.5	7.0	Gideon		8	3	H Karlsen m fl. Seløy i Helgeland	
62 Må Arvid	k f	T15	32.0	8.0	2.5	Rap		7	0	Jens Pettersen m fl. Brasøy	
63 8/å Ternen	f	T12	31.0	10.0	5.0	—		—	2	N Kristoffersen m fl. Tenna i Helg.	
66 Mk Vårsol	k h	T16	45.5	14.5	7.5	Avance		18	1	H Tømmervik, Tenna i Helgeland	
67 Må Aslaug	f k	T ?	17.0	6.0	2.7	L. Grei		4	0	S Bastesen, Skibbåtsvær	
68 Må Favorit	k	T14	25.0	7.0	2.4	Favorit		3	0	Otto M Erlandet, Skibbåtsvær	

1, 2, Omb. 1926. 3, Omb. 1915. 4, Omb. 1925. 5, Omb. 1923. 6, Omb. 1924. 7, Omb. 1927. 8, Omb. 1926.

Farkostens nummer, art og navn	2 Anvendelse	Materiale	Byggeår	Lengde	Bredde	Dybde	Maskin, navn	Antall HK	F. & fangsstb.	Eierens (den korresponderende reders) navn og postadresse
1				5	6	7	8	9	10	11
70 Må Bølgen	k	T16		28.0	7.6	2.8	Populær	6	0	J Jørgensen m fl. Øksningan
71 Må Terje	k	T14		24.0	6.5	2.1	Favorit	3	0	M Andreassen m fl. Øksningan
72 Må Alf	kf	T20		28.4	8.6	3.2	Konkur.	3	0	Gerh Bastesen, Skibbåtsvær
73 S/å Anna	f	T19		32.8	11.2	3.6	—	4	0	Joh Lorentzen m fl. Tenna i Helgel.
74 Må Rolf	kft	T15		25.0	8.0	3.2	Favorit	3	0	Otta Nilsen, Åkvik i Helgeland
75 Må Håkon	t	T14		23.0	7.0	2.5	Favorit	3	0	Hans Johansen, Seløy i Helgel.
76 S/å —	f	T02		33.0	12.0	6.0	—	4	0	Hans Johansen m fl. Seløy i Helgel.
77 Må Einar	k	T16		26.0	5.2	2.2	Favorit	3	0	J Jakobsen, Sandvær i Helgeland
78 Må Ole	k	T16		23.8	8.0	2.8	Favorit	3	0	J Bakkellie m fl. Seløy i Helgeland
79 Ms Forsøg	k	T12		34.0	11.3	6.0	Rap	12	2	S Tobiassen, Seløy i Helgeland
80 Må Sverre	kt	T18		33.0	9.0	4.0	Konkur.	8	0	Abs Johnsen, Øksningan
81 Må Breifot	k	T15		28.0	7.5	2.5	Alpha	4	0	S Dah', Seløy i Helgeland
83 Må Brødrene	k	T11		25.0	6.5	2.0	Grei	5	0	S Bastesen, Skibbåtsvær
85 Må Sverre	k	T13		32.0	8.3	3.3	Helseth	8	0	Ludv Lorentzen m fl. Øksningan
87 Må Brødrene	kf	T20		32.3	9.0	2.9	Rap	8	1	Olaf Ytternes, Herøyholmen
89 Må Rap	k	T15		32.0	8.9	4.0	Rap	7	0	Ulrik Jørgensen, Øksningan
90 Må Brødrene	k	T14		29.0	8.0	2.5	Skandia	5	0	A Olsen m fl. Øksningan
91 Må Bleikend	fk	T16		32.0	10.0	4.0	Helseth	8	0	K Edvardsen, Sandvær i Helgeland
92 Må Arild	k	T07		33.0	10.0	3.0	Bolind.	8	0	L J Lenning m fl. Herøyholmen
93 Må Nyland	k	T21		28.0	7.5	2.6	Helseth	6	0	J Johansen, Herøyholmen
95 S/å —	k	T14		25.0	6.0	2.0	—	0	0	S Ingebrigtsen, Øksningan
96 Må Prøven	kt	T05		24.0	8.0	2.5	Favorit	3	0	Alb Martinsen, Åkvik i Helgeland
97 Må Eilef	t	T09		31.9	8.0	3.2	Rap	6	9	H Edvardsen, Tenna i Helgeland
98 Må Håkon	k	T24		23.0	8.0	2.5	Rap	4	0	H Hansen, Seløy i Helgeland
99 Må Astri	fk	T99		36.0	12.0	6.0	Rap	9	4	K Brunsvik, Herøyholmen
102 Må Flaks	k	T11		26.0	8.0	2.7	Rap	3	0	P Johnsen, Seløy i Helgeland
103 Må Håbet	k	T14		26.0	7.0	2.9	Fønix	3	0	Oluf Vilhelmsen, Øksningan
105 Må Bilen	fk	T14		19.8	5.1	1.7	C. Perf.	4	0	Ulrik Ulriksen, Øksningan
106 Må Livlig	t	T19		48.0	15.5	6.0	Rap	22	0	h Hansen, Tenna i Helgeland
107 Må Mågen	t	T16		28.0	8.0	3.0	Helseth	4	0	P Gjengår, Herøyholmen
108 Må Brødrene	k	T16		29.0	9.0	3.5	Americ.	6	0	A Johansen m fl. Herøyholmen
109 Må Favorit	k	T10		26.0	7.0	2.2	C. Perf	4	0	I E Brunsvig m fl. Herøyholmen
110 S/å Hambo	k	T10		22.0	7.0	2.2	—	—	0	Ingv Bastesen, Skibbåtsvær
111 Må Brødrene	k	T27		29.5	9.5	3.5	Wichm.	5	0	Karl Jakobsen m fl. Seløy i Helgel.
112 Må Avon	k	T14		20.0	6.0	2.0	C. Perf.	4	0	Hans Johansen, Brasøy
115 Må Kalle	k	T17		25.0	8.4	4.0	Konkur.	5	0	Mikal Larsen, Øksningan
116 Må Hævneren	k	T15		26.0	7.0	2.3	Favorit	5	0	Iver Larsen, Øksningan
117 Må Fremtiden	k	T21		33.0	10.0	3.0	Helseth	6	0	K Edvardsen, Seløy i Helgeland
118 Må Havfuglen	k	T27		22.0	6.0	3.5	Wichm.	2	0	Johan Andersen, Sandvær i Helgel.
119 Må Flink	k	T06		32.0	8.0	3.0	Favorit	3	0	Petter Hansen, Øksningan
121 Må Løberen	k	T22		30.0	9.0	3.0	Populær	8	0	J Jørgensen, Herøyholmen
122 10/å —	k	T17		30.1	7.3	2.3	—	—	0	Arne Pettersen, Brasøy
123 Må Fisken	k	T22		28.0	8.0	2.6	Rap	5	0	A Olsen, Tenna i Helgeland
124 Må Fønix	k	T23		25.0	7.0	2.3	Favorit	4	0	Otelius Jensen, Øksningan
126 Må Lykkens	Preve	T22		21.0	5.5	1.8	Populær	4	0	M Eliassen, Seløy i Helgeland
128 Må Roal	k	T24		18.0	6.0	2.5	Magnet	3	0	A Edvardsen, Sandvær i Helgeland
129 Må Laksen	k	T ?		18.2	5.1	2.0	C. Perf.	4	0	H Jakobsen, Sandvær i Helgeland
131 Mk Falkhætten	k	T17		33.0	12.0	6.0	Alpha	6	0	H Iversen, Seløy i Helgeland
132 Må Prøven	k	T14		30.0	8.5	6.0	Heimdal	6	0	A Andersen, Seløy i Helgeland
134 Må Brødrene	k	T24		31.0	9.0	3.0	Rap	7	0	Nils Nilsen, Herøyholmen
135 Må Trip	k	T20		24.0	8.0	2.0	Sterk	4	0	Jørgen Karlsen, Skibbåtsvær
136 Må Helmer	k	T11		28.0	8.0	2.5	Helseth	6	0	Otto M Erlandet, Skibbåtsvær
138 Må Bølgen	k	T24		26.0	8.0	2.5	Favorit	4	0	N Pedersen m fl. Seløy i Helgeland
139 S/å Erling	k	T15		26.5	7.0	2.0	—	—	0	Jens Pettersen, Brasøy
143 Må Tryg	k	T24		29.0	9.0	3.0	Heimdal	6	0	J Seløy m fl. Seløy i Helgeland
144 Må Evert ¹⁾	ft	T19		22.0	7.3	2.3	Sterk	4	0	E Iversen, Tenna i Helgeland
145 Må Håbet	k	T13		22.0	7.0	3.0	?	4	0	Joh Johansen, Sandvær i Helgel.

1) Omb. 1925.

Farkostens nummer, art og navn	2	3	4	5	6	7	8	9	10	11
1	Anvendelse	Materiale	Bygger	Longde	Bredde	Dybde	Maskin, navn	Anfall HK	F. og angreb.	Eierens (den korresponderende reders) navn og postadresse
146 Må Kvik	f	T	12	21.0	5.0	1.5	C. Perf.	4	0	N Jacobsen, Sandvær i Helgeland
147 Må Gunnar	k	T	25	23.0	7.0	2.0	Rap	4	0	A Wangsholm, Tenna i Helgeland
148 Må Teisten	k	T	27	23.0	7.0	2.0	Sterk	5	0	Ingvald Bastesen, Skibbåtsvær
149 Må Thor	k	T	25	32.0	10.0	3.0	Finnøy	10	1	T O Bränden, Herøyholmen
150 Må Alf	k	T	25	30.0	10.7	2.9	Rap	8	0	Arthur Nordhus m fl, Herøyholmen
151 Må Heisan	k	T	14	26.0	8.7	3.5	Elefant	6	0	Trygve Holstad, Seløy i Helgeland
152 Må Jarl	k	T	25	30.0	10.0	3.0	Rap	8	0	Olaus Olsen, Herøyholmen
153 Må Liv	k	T	06	24.5	9.0	3.5	Favorit	3	0	Vilhelm E Æsøy, Øksningen
154 Må Sylva	k	T	26	36.0	12.0	6.0	Rap	8	0	Paul Olsen, Seløy i Helgeland
155 Må Guttorm	k	T	26	28.0	9.6	2.5	Brunv.	7	0	Hans Angel, Herøyholmen
156 Må Løperen	k t	T	15	19.0	5.5	2.5	C. Perf.	6	0	Joh N Pedersen, Seløy i Helgeland
157 Må Teisten	k	T	20	31.5	9.0	3.1	Rap	7	0	I Johansen, Sandvær i Helgeland
158 Må Thor	k	T	26	25.0	7.5	3.5	Favorit	3	0	Edv Hansen, Sandvær i Helgeland
159 Må Langøy	k	T	26	28.0	9.5	3.0	Rap	5	0	Jørgen Langøy, Seløy i Helgeland
161 Mk Fagerheim	k	T	26	40.2	13.2	6.0	Rap	15	2	Sander Tobiasen, Skibbåtsvær
162 Må Vidar	k	T	26	29.0	9.0	3.0	Rap	8	0	Sigurd Steffensen, Brasøy
163 Ms Tampen	k	T	26	29.0	9.0	3.5	Drott	14	0	Anders Sandver, Herøyholmen
164 Må Skarven	k	T	22	30.0	9.0	4.0	Helseth	4	0	E Ludvigsen m fl, Sandvær i H land
165 Må Kvik	k	T	17	19.0	6.0	3.0	Sleipner	3	0	Anton Hansen, Sandvær i Helgel.
166 Må Solo	k	T	26	19.0	5.5	1.5	Solo	3	0	J Martinsen m fl, Sandvær i H land

N-HL. Hol merkedistrikt.

2 Mk Havblik	f k	T	24	38.0	13.0	6.5	Rap	15	2	Iver Iversen m fl, Mortsund
3 Må Sjøliv 2	k	T	20	35.0	10.5	7.0	Rap	11	0	Ingvald Hansen, Ure
5 Mk Bølgen	f k	T	24	38.0	13.0	6.7	Rap	15	1	O Odinsen m fl, Mortsund
6 Må Sig	f k	T	25	30.0	9.5	4.0	Kampen	10	0	Peter Hauan, Stamsund
7 Ms Måsen	k h	T	11	51.3	17.4	7.6	Bolind.	32	4	Alfr Eriksen m fl, Stamsund
8 Må Brødrene	f k	T	?	24.0	6.0	1.3	Sterk	4	0	Jørgen Klingan, Stamsund
9 Må Skreien	k	T	15	34.5	10.3	4.0	Rap	7	0	J Johansen, Leknes i Lofoten
10 Må Sjølyst ¹⁾	k	T	18	22.5	8.8	3.4	Rap	5	0	Ragnv Eidsvåg m fl, Stamsund
11 Må Rap	k	T	14	26.1	6.4	3.2	Populær	3	0	Joh Eidsvåg, Stamsund
12 Så Klapsnorken	k	T	16	29.0	8.5	3.5	—	—	0	Halvdan Hansen, Ure
14 Ms Sjøfuglen	k h	T	19	38.0	12.5	5.5	Rap	12	1	Olaf Odinsen, Ure
15 Må Liv	k f	T	23	28.0	8.5	3.5	Bones	5	0	Rich Rasmussen, Mortsund
16 Ms Håbet	k	T	13	34.0	12.5	6.0	Dan	8	0	Nicolai Nilsen m fl, Ure
18 Må Sjøliv	f k	T	24	28.0	9.5	4.0	Bones	8	0	Hagb Markussen, Mortsund
19 Må Bølgen	k	T	19	34.0	10.4	4.2	Dan	8	0	K Kristiansen m fl, Ure
20 Må Fram	f k	T	24	27.0	7.5	2.8	Wichm.	6	0	Peder Nilsen, Stamsund
21 Må Moringen	f k	T	18	21.0	7.0	4.0	Favorit	3	0	Oluf Larsen, Stamsund
22 Må Kobben	k	T	16	24.0	7.0	3.0	Bones	4	0	Martin Hansen m fl, Stamsund
23 Må Leiken	k	T	19	33.0	11.0	5.0	Populær	8	0	A Olsen, Leknes i Lofoten
24 Ms Lady	k	T	10	35.0	13.5	6.2	Bolind.	8	1	Johan Johnsen, Steine
25 D Stamsund ²⁾	t sl	S	98	82.3	15.0	7.8	Damp	70	0	J M Johansen, Stamsund
26 Må Rap	k	T	16	32.0	8.0	2.4	Rap	7	0	Thom Sivertsen m fl, Ure
28 Må Torsken	k	T	13	32.0	8.0	3.2	Populær	4	0	Ludv Klingan, Stamsund
30 Ms Gudrun	k	T	16	35.5	12.5	7.0	Gideon	13	0	Ole Olsen, Stamsund
31 Ms Heimland	k	T	17	35.0	12.0	5.0	Heim	9	2	J Danielsen, Steine i Lofoten
32 S/å Hilda	f k	T	09	32.0	10.0	5.0	—	—	2	J M Johansen, Stamsund
33 S/å Marie	f k	T	08	32.0	10.0	5.0	—	—	3	J M Johansen, Stamsund
34 S/å Karen	f k	T	10	32.0	10.0	5.0	—	—	1	J M Johansen, Stamsund
35 Må Havbris	f k	T	25	35.0	11.0	4.2	Rap	11	0	Oskar Hansen m fl, Ure
37 10/å —	f k	T	02	32.0	7.5	3.3	—	—	0	Kr Angell m fl, Stamsund
38 Ms Levergutt	t	T	05	39.5	14.0	6.8	Grei	12	0	Peter Møller A/S, Stamsund
40 Må Sjøgutt	f k	T	25	35.0	10.5	3.4	Rap	11	0	Normann O Sennesvik, Ure

1) Omb. 1922. 2) Omb. 1908.

N-HL Hol — N-K Kjerringøy.

Farkostens nummer, art og navn	Anvendelse	Materiale	Byggeår	Lengde	Bredde	Dybde	Maskin, navn	Antall HK	F. & fangstb.	Eierens (den korresponderende reders) navn og postadresse	
1	2	3	4	5	6	7	8	9	10	11	
41 Må Snøgg	f	T	15	28.0	7.0	3.0	Bønes	4	0	H Johansen, Leknes i Lofoten	
42 Ms Agnes	f k t	T	18	44.0	15.0	6.5	Bolind.	15	0	Olaf Apnes m fl, Stamsund	
43 10/Å —	f	T	07	31.0	6.8	2.9	—	—	0	Karl Johansen, Stamsund	
44 SÅ Kvik	k	T	20	23.0	6.0	3.0	—	—	0	A B Andreassen, Leknes i Lofoten	
45 Må Fremskridt ¹⁾	f k	T	07	34.0	9.5	4.8	Levahn	7	0	N Amundsen, Leknes i Lofoten	
46 Må Brødrene	f k	T	14	33.0	9.0	4.5	Rap	5	0	Hagb Mosing m fl, Mortsund	
47 Må Sjøfuglen	f k t	T	20	36.0	10.2	4.7	Rap	11	0	Andreas Beyer, Ure	
48 Må Smart	f k t	T	18	20.0	6.0	3.0	Americ.	6	0	A Tetlie, Ure	
49 Må Futt	f k t	T	17	32.0	8.5	3.5	Rap	7	0	Einar Tetlie, Ure	
51 Må Fiks	f k	T	13	22.5	6.0	3.5	Bolind.	5	0	Magnus Kråkli m fl, Stamsund	
52 Må Terje	f k	T	17	24.0	7.0	4.0	Alpha	3	0	E Andreassen, Ure	
53 Må Brødrene	f k	T	25	33.0	10.0	4.0	Bønes	8	0	Lauritz Johansen, Mortsund	
54 8/Å —	f k	T	27	25.0	8.0	2.0	—	—	0	Laurits Sjursen m fl, Stamsund	
55 Må Kjukas	f k	T	16	22.0	5.5	3.0	Populær	3	0	Henrik Pettersen, Stamsund	
56 10/Å —	f k	T	08	29.0	6.5	3.0	—	—	0	Ole Knudsen m fl, Stamsund	
58 10/Å —	f k	T	13	30.0	9.0	3.0	—	—	0	Carl Johansen, Ure	
59 Må Kjell	f k	T	15	28.0	7.0	3.0	Populær	4	0	Ole Hokstad, Stamsund	
60 Mk Ulabrand	t	T	25	33.0	9.5	3.5	Rap	5	0	Arnt Finstad m fl, Ure	
61 Må Ulabrand	f k	T	25	24.0	8.0	3.5	Tenfj.	4	0	Ove Jacobsen, Stamsund	
62 10/Å Distance	f k	T	14	32.0	8.0	3.0	—	—	0	Markus Sivertsen m fl, Ure	
63 6/Å Ida	f k	T	21	32.0	10.0	5.0	—	—	0	J M Johansen, Stamsund	
64 Må Polargutten	f k	T	21	27.0	9.5	3.2	Gideon	5	0	A Sørensen m fl, Mortsund	
65 Må —	f k	T	25	31.0	10.0	2.9	Wichm.	7	0	Amandus Rasmussen, Ure	
66 8/Å Lykkens	Prøve	f k	T	15	32.0	8.0	3.2	—	—	0	Hilmar Svengård m fl, Stamsund
67 Må Sjøfuglen	f k	T	21	35.8	10.5	3.3	Wichm.	10	0	Enevold Rasmussen m fl, Ure	
68 Må Soyland	f k	T	25	19.4	6.3	3.0	Sabb	3	0	Aksel Braseth, Stamsund	
70 Ms Per ²⁾	f k	T	22	30.0	9.0	5.2	Bolind.	8	0	E Kongerur, Stamsund	
72 Ms Stormleik	f k	T	26	34.0	11.0	6.0	Rap	17	0	Odin Olavsén m fl, Mortsund	
73 Må Ganger Rolf	f k	T	22	22.0	7.0	3.0	Tenfj.	3	0	Hans Wulff, Stamsund	
74 Mk Brødrene	t f k	T	11	37.0	11.5	5.3	Dan	12	2	Peder L Yttervik, Stamsund	
75 Må Magne	f k	T	27	28.4	9.5	3.5	Narvik	7	0	Fridthjof Larsen m fl, Stamsund	
76 Må Arne	f k	T	23	30.0	8.0	4.2	Rap	8	0	Hans Brinchmann, Stamsund	
77 Ms Luna	t	T	10	41.0	13.5	6.3	Bolind.	15	0	A/S Yttervik & Co., Stamsund	
78 Må Sjøglunten	f k	T	22	21.0	6.0	3.0	Bønes	3	0	Agnar Markussen, Mortsund	
79 Må Bønes	k	T	28	25.3	8.3	4.2	Bønes	4	0	Sigvart Hansen, Ure	
80 Må Norhavet	f k	T	24	31.0	10.0	4.0	Wichm.	7	0	J K Skiffjord, Stamsund	
81 Ms Ørnen	f k	T	09	47.0	16.0	9.0	Munkt.	30	9	Kristian Jensen, Ure	
84 Må Pilen	f k	T	18	25.0	6.5	2.2	Wichm.	5	0	Joakim Rasmussen, Ure	
87 Ms Pilen ³⁾	f k t	T	14	45.0	16.0	7.0	Bolind.	20	2	P Finstad m fl, Leknes i Lofoten	
88 Må Tei-sten	f k	T	23	28.0	9.0	3.0	Heimdal	6	0	Alsing Klingan, Stamsund	
89 Mk Skolpland	f k	T	24	45.0	15.7	7.0	Bolind.	32	4	Teodor Eriksen, Stamsund	
90 Ms Avance	t	T	12	43.6	15.3	7.2	Bolind.	20	0	Ingv. Johansen, Stamsund	
91 Ms Oliva	f k	T	11	26.0	9.0	5.0	Gideon	6	0	Ove Johansen, Ure	
92 Mk Harald	f k	T	16	38.0	13.0	7.0	Bolind.	15	2	Martha Bolle, Leknes i Lofoten	
94 Mk Havbrot	k f	T	16	32.0	13.0	6.5	Alpha	14	2	Arnt Grov, Ure	
95 D Grøtø	t k	J	73	95.2	16.3	8.0	Damp	100	2	J M Johansen, Stamsund	
96 Må Sjøbløk	k	T	24	30.0	10.0	4.8	Rap	8	0	Magnus Pedersen, Ure	
97 Mk Ellwe I	f k	T	24	36.0	13.0	5.0	Ellwe	20	3	Brødr. Johansen A/S, Stamsund	
98 Må Fram	k	T	24	30.0	9.8	4.0	Rap	8	0	Leif Hansen, Skaftnes, Ure	
100 Må Trofast	f k t	T	18	34.0	12.0	5.0	Rap	8	1	Nils Larsen, Ure	

N-K. Kjerringøy merkedistrikt.

1 Mk Hanna	k f	T	15	39.0	13.0	7.0	Bønes	18	2	Ole Eide m fl, Kjerringøy
2 Må Philot	k f	T	18	24.7	6.7	3.5	Favorit	3	0	G Kristiansen, Kjerringøy
3 Mk Enigheten	k	T	16	40.0	14.3	5.4	Dan	17	2	Nils Krutnes, Leines
4 Mk Svana ⁴⁾	k	T	10	39.0	13.3	9.5	Rap	15	2	A Pedersen m fl, Leines

1) Omb. 1914. 2) Omb. 1925. 3) 4) Omb. 1925.

Farkostens nummer, art og navn	Anvendelse	Materiale		Lengde	Bredde	Dybde	Maskin, navn	Anall HK	F. & langsb.	Eierens (den korresponderende reders) navn og postadresse
		3	4							
1	2	3	4	5	6	7	8	9	10	11
6 Ms Asny	k	T12		35.0	12.0	6.0	Alpha	7	2	Peder M Os m fl, Kjerringøy
7 Må Poiken	f	T22		19.1	6.9	2.7	Tenfj.	3	0	I Amundsen, Kjerringøy
8 Ss Hulda	f	T09		29.0	9.5	4.0	—	—	0	Rikard Andersen, Kjerringøy
9 Mk Pelikan	ft	T24		31.5	9.8	4.5	Tenfj.	7	0	Gutorm Løvold, Kjerringøy
10 Må Troid	f	T15		17.0	4.5	3.5	Midnat.	4	0	Henry Sandbak, Kjerringøy
11 Må Leif	k	T23		20.1	5.9	2.7	Tenfj.	3	0	S H Strandå, Kjerringøy
12 Må Fuglen ¹⁾	f	T?		31.0	7.0	3.0	D. Thor	6	0	Kjerschow Hansen, Kjerringøy
13 Må Nordsund	kf	T24		20.4	6.0	2.4	Tenfj.	3	0	Sigurd Pedersen, Kjerringøy
14 Må Finbek	kf	T05		25.7	6.6	3.3	Tenfj.	4	0	Arnt Olsen, Kjerringøy
15 Må Sparten	f	T16		18.0	6.0	5.0	Tenfj.	3	0	P Henriksen, Leines
16 Må Frigg	f	T10		23.4	7.5	3.5	Tenfj.	3	0	Arvid Amundsen, Kjerringøy
17 Ms Gideon ²⁾	kf	T14		33.0	10.0	5.0	Gideon	8	0	John Nilsen m fl, Kjerringøy

N-KN. Korgen merkedistrikt.

1 Mk Olav	k	T12		36.0	9.5	5.0	Hein	12	0	Jakob Nyrud, Korgen
-----------	---	-----	--	------	-----	-----	------	----	---	---------------------

N-LS. Langenes merkedistrikt.

1 Mk Klippen	hk	T11		35.3	12.0	6.0	Alpha	15	0	S Johansen m fl, Langenes
2 Ms Sleipner	kh	T13		34.0	11.5	5.3	Alpha	11	0	H O Knudsen m fl, Strengelvåg
3 Ms Thor	kh	T14		35.0	12.0	5.2	Munkt.	16	1	Kr Johansen m fl, Langenes
4 Ms Arnold	hk	T16		37.0	12.0	5.0	Alpha	14	0	S Ellingsen m fl, Alsvåg
5 Mk Proven	hk	T26		39.0	13.0	6.0	Brunv.	20	1	Kr Eilertsen m fl, Langenes
6 Mk Sjøblomsten	kh	T14		37.0	13.0	5.0	Alpha	14	0	H Nilsen m fl, Alsvåg
7 Ms Trygg	kh	T22		38.2	13.0	5.2	Dan	8	1	O Hermansen m fl, Alsvåg
8 Må Fart	k	T18		24.0	5.0	3.3	Rap	4	0	Oskar K Holm, Toftenes i V.ålen
9 Mk Bølgen	fkh	T12		40.0	14.0	9.0	Alpha	24	2	Frødr Hermansen m fl, Alsvåg
10 Ms Delfin	kh	T14		34.0	12.0	6.0	Gideon	11	0	P Pedersen m fl, Toftenes i V.ålen
11 Ms Viking	kh	T10		36.0	11.2	6.0	Avance	12	1	Paul Holm, Toftenes i Vesterålen
12 Ms Havellen	hk	T16		37.0	12.0	5.6	Brunv.	20	0	Rolf Knudsen m fl, Strengelvåg
13 Ms Magnhild	kh	T16		37.0	12.0	5.6	Bolind.	20	0	Otto Larsen m fl, Strengelvåg
14 Ms Nordlys	kh	T15		37.0	12.0	6.3	Alpha	14	0	R Knudsen m fl, Strengelvåg
15 Mk Glimt	kh	T20		38.0	12.3	6.0	Alpha	14	0	Johs Bergesen m fl, Langenes
16 Mk Midnatsolen	kh	T11		38.0	12.5	8.0	Alpha	14	0	Leif Knudsen m fl, Strengelvåg
17 Ms Haldis	kh	T13		37.0	12.0	4.4	Alpha	14	1	Hans Instøi m fl, Alsvåg
18 Ms Olgar	kh	T12		36.0	12.0	5.4	Alpha	14	0	Erling Olsen m fl, Strengelvåg
19 Ms Vårsol	kh	T13		34.5	12.5	5.3	Alpha	8	0	B Sæther, Toftenes i Vesterålen
20 Ms Brødrene	kh	T14		35.0	11.0	5.0	Populær	8	0	J Jenssen m fl, Langenes
21 Mk Nansen	kh	T12		36.5	12.0	6.0	Populær	20	0	H Knudsen m fl, Strengelvåg
22 Ms Dagny	hk	T13		36.0	13.0	6.0	Alpha	10	0	Einar Hansen, Alsvåg
23 Må Per	tf	T?		28.0	7.0	4.0	C. Perf.	14	0	Leonhard Nielsen, Langenes
24 Ms Magnhild	hk	T14		34.0	12.0	5.5	Brunv.	20	0	M Karlson m fl, Strengelvåg
25 S/Å	k	T08		26.8	6.0	2.4	—	—	0	Eivind Brun m fl, Langenes
26 Ms Tryg	k	T11		34.0	11.0	5.0	Alpha	11	0	Olaf O Holm m fl, Toftenes i V.ålen
27 Mk Nelson	tk	T16		66.3	18.6	7.2	Avance	44	0	A/S Nelson, Alsvåg
28 Mk Glimt	kh	T26		41.0	13.2	6.0	Rap	20	1	V Knudsen m fl, Strengelvåg
29 Ms Sortland	t	T03		47.0	15.0	7.0	Dan	12	0	Olav Iversen, Nyksund
30 Må Rapp	k	T14		24.0	6.0	4.0	Grei	4	0	Konrad Osnes, Nyksund
31 Ms Fortuna	k	T15		36.4	11.4	6.0	Alpha	10	1	Otto Hermansen, Toftenes i V.ålen
32 Ms Part	t	T21		34.0	10.0	6.0	Bønes	8	0	S K Nielsen, Toftenes i Vesterålen
33 Ms Ole Nord-	mand	kh		36.0	12.0	8.0	Rap	18	1	A Mortensen m fl, Alsvåg
33 Mk Fram II	t	T08		55.0	15.0	7.0	Alpha	36	0	Otto Instøy m fl, Alsvåg
37 Mk Stabil	k	T24		40.0	13.5	5.4	Stabil	25	1	Carl Holm m fl, Toftenes i V.ålen
38 Ms Erna	kh	T15		35.0	11.3	7.0	Alpha	8	0	Eivind Brun m fl, Langenes
39 Mk Fram	k	T14		40.0	14.0	6.0	Alpha	14	1	Mårten Fredriksen, Nyksund
40 Må Snøgg	tk	T23		20.0	7.5	4.0	Sterk	4	0	Oluf Klo, Klo, Langenes
41 Mk Stø	hk	T25		38.5	13.0	6.5	Grei	18	0	Ole Ulriksen m fl, Langenes

N-LS Langenes — N-LF Leirfjord.

Farkostens nummer, art og navn	Anvendelse	Materiale		Lengde	Bredde	Dybde	Maskin, navn	Antall HK	F. & fangstb.	Eierens (den korresponderende reders) navn og postadresse
		Byggear	Byggear							
1	2	3	4	5	6	7	8	9	10	11
42 Mk Øiland	k h	T	25	39.0	12.5	6.0	Alpha	14	1	P Pedersen m fl, Alsvåg
43 Må Langenes	t	T	25	28.0	9.0	4.0	Wichm.	5	0	Bernhard Eriksen, Langenes
44 Mk Kvik	k	T	19	29.5	9.5	5.4	Hjelset	6	0	Waldemar Larsen, Nyksund
45 Ms Alfven	k h	T	?	36.0	11.0	5.0	Bolind.	15	1	W Fredriksen, Nyksund
46 Mk Ask	k h	T	26	40.8	12.8	6.2	Populær	20	2	K Knudsen m fl, Strengelvåg

N-LR. Leiranger merkedistrikt.

1 Mk Astrea	h k	T	16	46.0	15.2	7.3	Bolind.	20	4	Normann Nilsen m fl, Leines
2 Mk Haldis	k	T	17	37.0	12.5	5.0	Hein	12	2	Oluf Helnes m fl, Leines
4 Må Bjørn	k	T	13	32.3	10.0	1.5	Bjørn	6	0	Julius Nordskot, Leines
5 Ms Alpø	k f	T	16	33.0	11.0	5.5	Dan	6	0	Eilert Nilsen, Grøtøy
6 Ms Ingrid	f h	T	15	42.0	14.5	6.5	Grei	25	1	Eivind Eidissen, Leines
8 Må Kobben	f k	T	24	22.0	7.0	4.0	Rap	4	0	Arne Skålvold m fl, Leines
9 Mk Leinesfjord	h f k	T	20	46.0	15.4	7.0	Rap	25	4	Olai Sund m fl, Grøtøy
10 8/å —	k	T	21	25.0	6.0	2.2	—	—	0	Fredrik Helgesen, Leines
11 Mk Midnatsol	k	T	15	38.0	13.0	5.0	Rap	15	2	Jakob Pedersen m fl, Grøtøy
12 Må —	k f	T	16	30.0	8.5	3.0	Hein	5	0	Jens Skår, Leines
13 Må Rapen	k	T	11	32.0	10.0	5.0	Rap	6	1	Adolf Aleksandersen, Leines
14 Må Grei	k	T	25	29.0	9.0	4.0	Grei	7	0	W Larsen m fl, Leines
15 Mk Hurtig ¹⁾	t	T	08	52.0	15.0	6.0	Helseth	30	0	N J Asjord m fl, Leines
16 10/å —	k f	T	12	30.0	8.0	3.0	—	—	0	Edvart Fredriksen, Grøtøy
17 Mk Nordlys	k	T	17	42.0	14.0	7.0	Rap	18	3	Reinh Albriktsen m fl, Leines
19 Mk Lundvik	k	T	16	40.0	14.0	5.5	Wichm.	20	3	Kristian Olsen m fl, Grøtøy
21 Må Odd	k f	T	26	21.0	7.0	4.0	Tenfj.	4	0	Normann Nilsen m fl, Leines
23 Må Laksen	k	T	12	33.0	8.0	3.0	Alpha	5	1	Albrikt Hansen, Grøtøy
25 Mk Sylphide	k	T	17	38.0	13.5	6.5	Hexa	20	2	Joh Hansen m fl, Leines
27 Må Husø	f	T	12	18.0	5.5	2.5	Tenfj.	3	0	Søren Persen, Leines
29 Må Vaen	f	T	13	25.0	8.0	4.0	Rap	5	0	Hans Persen, Leines
30 Ms Heimdal	k	T	15	31.0	10.0	4.3	Rap	7	1	Søren Persen, Leines
31 Ms Irma	k	T	12	30.0	10.4	4.1	Gideon	8	2	Th Strømsnes m fl, Leines
32 Må Pirat	f k	T	20	27.7	8.0	3.5	Tenfj.	5	0	Arne Nilsen, Grøtøy
33 10/å —	k	T	09	29.0	7.0	2.0	—	—	0	Martin Pedersen, Leines
34 Mj Leiranger ²⁾	t	T	?	55.9	18.1	6.8	Bolind.	25	0	Alfr Grupstad m fl, Leines
35 Må Arnok	k	T	21	34.0	9.5	2.5	Rap	8	1	Hans Korneliusen, Grøtøy
36 Må Frig	k f	T	21	21.0	6.0	4.0	Grei	3	0	Hilmar Hansen, Leines
37 10/å Nygård	k	T	99	29.0	7.5	3.0	—	—	0	Johan Sørensen, Leines
38 Mk Linjen	k f	T	08	42.0	12.5	7.0	Rap	22	3	Konrad Brenvik, Leines
41 10/å Grei	k	T	00	30.0	7.5	3.0	—	—	0	Emil Johansen, Leines
42 Må Plyt	k	T	19	21.0	7.0	3.5	L. Grei	4	0	William Larsen, Leines
43 Må Alpøy	f k	T	22	23.0	6.0	2.0	Konkur.	4	0	Haumann H Alpøy, Grøtøy
44 8/å —	k	T	13	23.0	5.5	2.5	—	—	0	Bonsok Karlsen, Leines
45 Må Leiranger- fjord	k	T	24	35.0	11.0	4.0	Rap	11	0	Johan Normann m fl, Grøtøy
46 Ms Rap	k	T	24	35.0	10.5	4.0	Rap	11	0	J Korneliusen m fl, Leines
47 Må Trygg ³⁾	k	T	15	26.0	6.0	3.0	Levahn	7	0	Sverdrup Pedersen, Grøtøy
48 8/å —	k	T	15	25.0	6.0	2.4	—	—	0	Andreas Grupstad, Leines
49 Ms Sigurd Jarl	k	T	25	35.0	11.0	4.0	Rap	11	0	Sigurd Nilsen, Leines
50 Mk Arnod	k f	T	17	33.0	12.5	5.0	Bolind.	12	2	Bonsok Karlsen, Leines
51 Må Skum	f k	T	20	27.0	5.0	2.0	Wichm.	4	0	Martin Nilsen, Grøtøy
52 Ms Myr	k	T	25	34.0	11.0	4.0	Brunv.	12	0	Ernst Olsen, Grøtøy

N-LF. Leirfjord merkedistrikt.

1 Mk Løberen	l k t	T	16	38.0	13.2	5.9	Alpha	14	5	Konrad Breivik m fl, Leirfjord
2 Mk Brødrene	k t	T	07	44.0	12.0	4.5	Bolind.	15	3	J E Bergh, Leirfjord
3 Ms Luna	k	T	17	38.5	13.3	6.5	Grei	15	2	Ole Olsen, Leirfjord
7 Mk Bølgen	k	T	17	36.5	12.0	7.0	Hein	12	0	Alfred Nyland m fl, Kviting

Farkostens nummer, art og navn	Anvendelse	Materialer	Byggeår	Lengde	Bredde	Dybde	Maskin, navn	Antall HK	F. & fangstb.	Eierens (den korresponderende reders) navn og postadresse
1	2	3	4	5	6	7	8	9	10	11
8 Ms Agny ¹⁾	k	T 08		32.0	11.5	5.0	Wichm.	8	0	Emil Otting m fl, Kviting
11 Mk Erna	ft l	T 13		46.0	15.0	9.0	Rap	18	8	Alex S Einmo, Leirfjord
13 Ms Anna ²⁾	ft	T ?		48.5	15.0	6.6	Heimdal	14	5	A Nordsjø m fl, Hellesvik
15 Ms Silden	k	T 14		36.0	12.0	6.0	Skandia	12	7	Adolf Andersen m fl, Krokvika
16 Mk Brødrene	k	T 16		36.0	13.2	6.5	Hein	16	2	Aleks Edvartsen m fl, Krokvika
17 Må Ingry	k	T 15		32.0	8.5	3.8	Wichm.	5	0	Oluf Hansen, Krokvika
18 Må Grei	k	T 16		30.0	9.0	4.5	Grei	7	0	Albert Krum m fl, Krokvika
20 Mk Hilda	k h t	T 16		37.0	13.0	6.5	Hexa	12	2	Alfred Olsen m fl, Krokvika
23 Må Brødrene	k	T 13		27.0	8.0	2.6	Dahl	4	0	B Bonsaksen m fl, Krokvika
24 Må Fuglen	k	T 16		28.0	8.0	2.8	Favorit	4	0	O Bonsaksen m fl, Krokvika
25 Ms Arna	k t	T 17		42.0	14.5	7.0	Bergs.	18	2	M Benjaminsen, Krokvika
26 Mk Brødrene	k f	T 18		35.0	13.0	6.5	Hein	20	5	E Meistfjord m fl, Leirfjord
27 Mk Charlotte	k f	T 14		40.0	15.0	7.0	Rap	18	8	H L Bådstø m fl, Meistfjord i Helgel.
28 Mk Olga	k f	T 17		48.0	15.0	8.0	Bolind.	40	9	H L Bådstø m fl, Meistfjord i Helgel.
29 Mk Svanen	l sl	T 15		37.0	12.5	5.0	Hein	12	7	M Andreassen, Krokvika
31 S/å Mågen	k	T 14		29.0	6.0	2.2	—	—	0	A Hansen m fl, Leirfjord
33 Må Trofast	k	T 12		28.0	8.3	2.8	Dan	5	0	Otelius Pedersen, Hellesvik
34 Ms Brødrene	t	T 10		52.0	17.0	6.5	Dan	22	0	J M Tømmervik, Leirfjord
35 Ms Anna	k	T 20		42.0	13.5	5.8	Heimdal	20	0	Johan Pedersen, Leirfjord
37 S/å Teisten	k	T 13		26.0	7.3	3.4	—	—	0	Johan Torvaldsen, Leirfjord
38 S/å Alken	k	T 01		27.0	7.5	3.5	—	—	0	Elias Jacobsen, Leirfjord
39 S/å Tver	k	T 10		26.0	7.2	3.3	—	—	0	Edvart Tomassen, Leirfjord
40 S/å Bjørnvold	k	T 08		26.0	7.0	3.0	—	—	0	Martin Jakobsen, Leirfjord
41 S/å Pilen	k	T 04		26.4	7.3	3.3	—	—	0	Johan Johannessen, Leirfjord
42 S/å Alken	f	T 12		24.0	8.0	4.0	—	—	4	Nils Berg, Hellesvik
44 S/å Prøven	k f	T 11		29.0	6.0	2.2	—	—	0	Benjamin Otting, Kviting
46 Mk Asheim	kl	T 22		41.0	15.0	8.0	Hexa	20	5	Jens Bing, Leirfjord
48 Ms Paula	k f	T 11		35.0	12.3	5.5	Wichm.	8	0	Andreas Otting m fl, Kviting
49 Må Anna	k	T 22		30.0	9.0	5.0	Wichm.	8	0	Ole Jonsen, Sandnessjøen
50 Mk Alken	h k f	T 19		45.3	15.4	7.0	Rap	12	5	Karl Iversen, Leirfjord
51 Må Viking ³⁾	k	T 22		22.0	7.0	3.5	Sterk	4	0	Oluf Olsen, Leirfjord
52 S/å Torsken	k	T 12		26.0	6.5	3.0	—	—	0	A Johnsen m fl, Sandnessjøen
53 Mk Sognefjord	lt	T 13		72.5	16.6	7.5	Heimdal	40	2	Martin Selvåg, Hellesvik
54 Ms Palmen	k f	T 06		29.0	8.0	5.0	Dan	8	0	A Mortensen, Krokvika
55 Må Ask	k f	T 18		34.0	10.5	5.0	Grei	10	0	H Larsen m fl, Krokvika
57 Ms Marna	t	T 17		45.0	15.3	5.0	Alpha	18	0	S Bådstø m fl, Meistfjord i Helgel.
58 S/å Ella	f	T 17		32.0	11.0	5.0	—	—	4	K Lilleholt m fl, Leirfjord
59 Må Mor	k	T ?		34.0	8.2	3.3	Alpha	4	0	A Kirkebak, Leirfjord
60 S/å —	k	T 08		26.0	8.3	3.0	—	—	3	Adolf Leines, Meistfjord i Helgeland
61 Må Lotte	f	T 14		31.0	11.0	4.0	Bolind.	8	2	H Larsen m fl, Meistfjord i Helgeland
62 Må Kansler	f k	T 26		35.5	12.3	4.8	Drott	12	0	Olaf Lie, Hellesvik
63 Ms Elefant	f k	T 13		33.0	9.0	4.3	Elefant	7	0	Ole O Ulvang, Krokvika
64 Må Pollux	f k	T 23		24.0	7.2	4.0	Rap	6	0	B Bonsaksen, Sandnessjøen
65 Ms Hvalrosen	f k	T 03		28.0	9.2	4.5	Levahn	7	0	Ole Dragsås, Leirfjord
66 Ms Anna	f k	T 08		38.0	12.0	5.8	Hein	12	2	Anton Bang, Kviting
67 Ms Lyra	f k	T 09		30.0	10.0	4.2	Stella	6	0	Jens Skrøder, Leirfjord
68 Må Pilen	f k	T 17		28.0	8.0	3.5	Helseth	6	0	Johan Valberg, Kviting
69 Mk Trygg	f k	T 16		40.0	17.2	6.4	Grei	17	0	Wilhelm Sund, Hellesvik

N-L. Lurøy merkedistrikt.

1 Mk Bjørn	k	T 20		32.0	10.0	4.7	Finnøy	8	0	Henning Andersen, Sornesøy
2 Må Hvalpen	f k	T 23		17.0	4.8	2.1	Sabb	2	0	A Fredriksen m fl, Nord-Solvær
3 Ms Havsulen	k h	T 14		34.0	12.0	5.0	Hein	9	4	Emelius A Olsen, Lovund
4 Mk Sjøblomst	k h	T 15		35.0	12.0	5.0	Hein	9	2	Emaus Olsen, Lovund
5 Må Valutta	k	T 12		26.0	8.0	3.0	Rap	5	0	Aleks Tomassen m fl, Lovund
6 Mk Viking	k	T 11		31.9	10.6	5.3	Gideon	6	0	Arne Olaisen m fl, Lovund

N-L Lurøy.

Farkostens nummer, art og navn	2 Anvendelse	3 Materiale	4 Byggear	5 Lengde	6 Breidde	7 Dybde	8 Maskin, navn	9 Antall HK	10 F. & fangstb.	Eieren (den korresponderende reders) navn og postadresse	11
7 Må Alken	k	T	12	27.0	8.0	5.0	Gideon	4	0	Anton Isaksen, Lovund	
8 Mk Håpet	fk	T	25	38.3	12.0	6.5	Dan	14	2	E Andersen m fl, Sørnesøy	
9 Mk Svanen	f	T	11	21.4	7.7	4.7	Gideon	4	0	Aksel Nilsen, Sørnesøy	
10 Må Fremad	f	T	26	21.0	6.0	2.7	C. Perf.	4	0	Trygve Norum, Aldra	
11 Ms Hanna	fk	T	13	34.0	12.0	6.0	Alpha	11	2	Lars Hansen m fl, Nord-Solvær	
12 Ms Nordlys	kh	T	05	36.0	12.0	5.8	Hein	9	2	Aksel Olsen m fl, Lurøy	
13 Må Laksen	fk	T	27	20.0	6.0	3.2	Rap	4	0	Albert Nikolaisen, Sleneset	
14 Ms Thaurus	k fh	T	08	43.0	15.0	6.3	Bolind.	12	7	Kr Johannessen, Kvina	
15 Mk Aslaug	kh	T	15	40.0	14.5	7.0	Hein	16	3	Ole Hansten m fl, Lurøy	
16 Ms Ashild	fk	T	16	32.5	11.0	5.3	Brunv.	12	0	Ivar Pettersen m fl, Lurøy	
17 Ms Jenny	k fh	T	17	36.0	12.0	5.5	Gideon	13	2	A Gerhardsen m fl, Lurøy	
18 Mk Roal	fk	T	18	45.0	15.0	7.0	Wichm.	20	5	Andreas Zakariasen, Bratland	
19 Må Robert	k	T	07	17.5	4.5	2.0	Americ.	4	0	Nikolai Larsen, Nord-Solvær	
20 Må Fremad	kf	T	27	21.0	6.3	2.8	Sabb	3	0	Magnus Olsen, Bratland	
21 Mk Marie ¹⁾	kh	T	06	42.0	13.0	6.0	Skandia	10	1	Andreas Olsen, Nord-Solvær	
22 Må Stabil	fk	T	20	19.0	4.5	2.5	F. M.	4	0	Erling Nikolaisen, Nord-Solvær	
23 Ms Agnes ²⁾	k	T	06	34.0	12.0	5.0	Rap	9	2	M Edvardsen, Nord-Solvær	
24 Må Hjordis	fk	T	11	24.0	8.0	4.0	Rap	5	0	E. Fjeldgård m fl, Lovund	
25 Ms Rolf	kf	T	16	34.0	11.0	6.0	Gideon	12	0	Nikolai Larsen, Nord-Solvær	
26 Må Sælen	l k f	T	17	30.0	10.5	5.0	Grei	7	2	J L Johansen, Nord-Solvær	
27 Må Magda	k	T	15	28.0	8.5	4.5	Hein	6	1	N Antonsen m fl, Lovund	
28 Ms Mor	k	T	14	35.0	12.0	5.5	Gideon	12	2	A Karoliussen m fl, Nord-Solvær	
29 Må Kveita	f	T	25	18.0	5.0	3.0	Kelvin	2	0	B T Johansen, Bratland	
30 Mk Hug	h k	T	12	38.5	12.3	6.0	Normo	15	2	Emil Edvardsen, Nord-Solvær	
31 Må Sabb	fk	T	15	21.0	5.0	2.5	Sabb	3	0	Ditmar Hansen, Lovund	
32 Mk Familien	kh	T	16	44.0	13.0	6.0	Bolind.	20	3	J H Slotterøy m fl, Sleneset	
33 Mk Torden- skjold	kh	T	17	38.6	12.8	6.0	Rap	12	2	Olaf O Moflag m fl, Sleneset	
34 Mk Sara	fk	T	17	52.0	17.0	8.0	Grei	20	3	Joh J Johansen, Bratland	
35 Ms Solbrya	fk	T	22	36.4	12.6	6.6	Hein	10	2	P Johansen m fl, Lovund	
36 Må Magnus	fk	T	21	29.5	5.7	3.0	Sabb	3	0	Hilmar Johansen, Lovund	
37 Mk Sjøgutten	kf	T	16	35.0	11.5	6.5	Bolind.	12	0	J Jacobsen m fl, Konsvik i Hland	
38 Må Terje	fk	T	86	17.5	5.0	2.1	Americ.	4	0	Albert Brandser, Sleneset	
39 Mk Jubilee	t	T	87	63.0	18.0	6.0	Skandia	30	0	Johan Larsen, Nord-Solvær	
40 Ms Tordis	k	T	07	31.0	10.0	5.0	Grei	8	1	Harald Olsen, Nord-Solvær	
41 Må Sjøliv	fk	T	27	20.0	5.8	2.8	Sabb	3	0	A Davidsen m fl, Lurøy	
42 Må Rap	k	T	19	19.0	4.5	1.2	Americ.	4	0	I Iversen, Nord-Solvær	
43 Må Solo	kf	T	18	18.0	4.5	2.5	Solo	2	0	Aug Lien, Bratland	
46 Mk Træna	kf	T	05	45.0	14.5	6.0	Dan	16	7	Johan Martinussen, Lurøy	
47 Så Brødrene	k	T	03	38.0	11.0	5.0	—	—	2	K Jakobsen m fl, Nord-Solvær	
48 Mk Terje	k	T	16	38.0	13.0	6.0	Bolind.	15	3	Martin Olsen m fl, Sleneset	
49 Mk Fuglen	f	T	07	48.0	14.0	5.5	Normo	20	2	Harald Jacobsen m fl, Røytvik	
50 Må Sjølivet	k	T	02	25.5	8.5	3.7	Rap	4	0	Petter Pettersen m fl, Nord-Solvær	
51 Mk Gideon	k	T	15	36.5	11.3	7.0	Gideon	12	2	S Østrem, Konsvik i Helgeland	
52 G/å Nora	kf	T	03	32.0	10.0	3.0	—	—	5	O Kristiansen, Bratland	
55 Mk Diadem	k	T	98	67.4	18.3	8.4	Populær	30	3	Brødr Hansen, Tonnes i Helgeland	
56 Mk Fremad	kh	T	16	38.0	13.0	8.0	Skandia	15	2	Hj Pedersen m fl, Sleneset	
58 Ms Måværkjord	fk	T	08	38.0	13.0	6.3	Dan	14	7	Ludv. Iversen, Tonnes i Hland	
60 Må Perfeksjon	k	T	18	18.0	5.0	2.0	C. Perf.	4	0	A Karoliussen, Nord-Solvær	
61 S/å Agnes	f	T	18	30.5	10.0	3.5	—	—	3	O Gregersen m fl, Bratland	
63 Må Ragnar	k	T	14	24.0	6.0	2.5	Rap	4	0	J Nikolaisen m fl, Nord-Solvær	
64 S/å Kvik	fk	T	07	20.0	6.0	2.5	—	—	0	Eilert Edvardsen, Sleneset	
65 S/å Perlen	k	T	06	24.5	8.0	3.0	—	—	0	Johan Kristiansen, Sleneset	
66 Må Tryg	k	T	20	22.0	6.0	2.0	Tenfj.	5	0	Arnold Grønbeck, Sleneset	
67 Må Waterman	k	T	16	18.0	5.0	3.0	Waterm.	4	0	Noranius Jensen, Nord-Solvær	
69 Ms Midnatsol	fk	T	11	42.5	14.5	8.0	Bolind.	20	8	Ole Andersen, Lurøy	
70 S/å Gjøa	fk	T	01	34.0	9.0	4.5	—	—	5	S Riise, Lurøy	
72 S/å Terje Viken	kf	T	16	28.0	6.0	3.0	—	—	0	Konrad Nilsen, Bratland	

Farkosten s nummer, art og navn	Anvendelse	Materiale	Byggeår	Lengde	Bredde	Dybde	Maskin, navn	Antall HK	F. & fangstb.	Eierens (den korresponderende reders) navn og postadresse
1	2	3	4	5	6	7	8	9	10	11
74	Må Ravn	fk	T15	25.0	8.5	4.0	Trygg	4	0	Lind Larsen, Sløneset
77	Må Signe	f	T22	20.0	6.0	2.0	Klauset	5	0	Egil Larsen m fl, Lovund
78	Mk Bølgen	fk	T22	24.0	7.6	3.0	Klauset	4	0	Johan Hansen, Lovund
79	Må Halfrid	k	T12	24.0	8.0	4.0	Rap	4	0	P E Moflag, Sløneset
82	Mk Mimmi	k hf	T22	33.0	10.6	5.7	Finnøy	8	4	Albert Nikolaisen, Sørnesøy
83	Må Rap	k	T22	28.0	8.0	4.0	Rap	6	0	Nikolai Olsen m fl, Sløneset
84	Mk Brødrene	hk	T22	39.9	13.0	7.5	Hein	16	2	Martin Olsen m fl, Sørnesøy
85	Mk Sjøgutten	hk	T22	38.5	13.0	7.5	Rap	12	8	J Edvardsen m fl, Sløneset
86	Må Terje	kf	T22	25.0	7.8	2.3	Heimdal	3	0	H Johansen m fl, Bratland
88	8/å —	k	T07	23.5	6.4	4.1	—	—	0	Fredrik Jacobsen m fl, Sløneset
89	10/å Pilen	fk	T00	21.0	6.0	3.0	—	—	0	Jørgen N Strømøy, Sløneset
92	Må Trip	k	T18	21.0	5.0	2.5	Sterk	4	0	Emelius Olsen, Lovund
93	Ms Havdur	k	T23	36.0	12.0	7.0	Alpha	8	2	P Iversen m fl, Nord-Solvær
94	8/å Glimt	fk	T08	23.0	7.5	3.2	—	—	0	S Johansen m fl, Bratland
95	Ms Laksen	f	T07	28.0	9.0	4.4	Populær	5	0	R G Haugland, Bratland
96	Må Dagny	kf	T24	23.0	6.3	2.5	Finnøy	5	0	Ottar Pedersen, Lovund
97	Må Kvik	fk	T24	22.0	6.0	2.3	Rap	4	0	L Hansen, Nord Solvær
98	Mk Forsøk	fk	T16	37.0	12.5	7.0	Rap	15	2	K Hansen m fl, Sløneset
99	Mk Torolv	fk	T16	32.2	12.4	5.8	Hein	10	6	M Monsen m fl, Røvtvik
100	Ms Havdur	kf	T17	33.0	11.2	5.6	Rap	12	2	Nils O Dyrøy m fl, Nord-Solvær
101	Mk Lillegut	fk	T24	37.8	12.0	6.4	Rao	12	3	J Johansen, Nord-Solvær
102	Må Kvik	fk	T24	26.5	7.5	3.0	Rap	4	0	E Edvardsen, Sløneset
103	Mk Ole	fk	T06	36.0	9.5	4.0	Bolind.	10	2	O Johansen m fl, Nord-Solvær
104	Mk Astrid	k	T24	27.0	8.0	3.6	Klauset	6	0	Johan Hansen, Lovund
105	Mk Fiskeren	k	T24	24.0	7.6	3.0	Rap	6	0	J H Andersen m fl, Lovund
106	Ms Sonja	fk	T12	38.5	14.0	4.8	Bolind.	16	0	Ole Gullisen, Sørnesøy
107	Må Trip	fk	T23	20.0	5.0	2.5	Sterk	4	0	Kornelius Hansen, Sløneset
108	Må Prøven	k	T24	35.0	10.0	6.0	Bolind.	10	1	Bernt Olsen, Kvina
109	Mk Olsnes	fk	T25	35.0	11.5	5.5	Rap	11	1	Antonius Haugland, Bratland
110	Må Leif	fk	T24	24.0	7.0	3.3	Sterk	5	0	Martin Olsen, Sørnesøy
111	Må Argon	fk	T14	24.0	7.0	3.3	Sterk	4	0	Jens Johansen, Nord-Solvær
112	8/å Sigvor	f	T06	36.0	10.0	5.0	—	—	5	S Riise, Lurøy
113	Må Sjøgutten	kf	T18	27.0	9.0	6.0	Skandia	5	0	Th Otheliussen m fl, Sørnesøy
114	Mk Erna	fk	T25	40.0	13.5	7.5	Rap	18	3	L Hansen m fl, Nord-Solvær
115	Må Terje	k	T25	31.0	6.4	3.0	Rap	8	1	Ulrik Grønningen, Lovund
116	Mk Brødrene	k	T25	25.5	4.5	3.0	Brunv.	5	0	A Antonsen m fl, Lovund
117	Mk Fix	fk	T17	35.0	12.0	5.0	Dan	12	2	Brødr Hansen, Tonnes i Heigeland
118	Må Glimt	fk	T26	22.0	7.0	3.5	Sabb	3	0	J Salamonsen, Aldra
119	8/å Skreien	fk	T18	24.0	8.0	4.5	—	—	0	I Lorentsen, Indre Kvarøy
120	Må Laksen	fk	T25	18.5	6.0	2.0	Sabb	3	0	Petter Johansen, Lovund
121	Må Trip	fk	T26	22.0	7.0	3.5	Sterk	4	0	Alf Olsen, Sørnesøy
122	Må Lillegut	fk	T15	21.0	5.0	2.5	Sabb	3	0	Arne Olaisen, Lovund
123	Må Truls	fk	T25	18.0	6.0	3.5	Sabb	3	0	A Karoliussen, Nord-Solvær
124	Må Torleif	fk	T26	20.4	6.0	2.4	Sabb	3	0	Kristen Olsen, Sløneset
125	Må Fiskeren	fk	T06	26.0	8.0	5.0	Grei	5	0	E Martinussen, Nord-Solvær
126	Må Øret	fk	T25	19.0	5.0	3.5	C. Perf.	4	0	O Gregersen, Bratland

N-LN. Lødingen merkedistrikt.

1	Ms Leif	tk	T12	48.0	16.0	5.5	Levahn	32	1	K Christensen m fl, Husjord
3	?/å —	f	T14	28.0	8.0	4.8	—	—	0	Marcelius Andreasen, Kjeøy
4	Må —	fk	T20	34.0	10.0	4.0	Rap	9	0	Marcelius Andreasen, Kjeøy
5	Må Brødrene	kf	T24	19.0	5.5	3.5	Atlanta	6	0	E Jensen m fl, Kvankjosen
7	Mk Ruth	t	T93	38.0	13.0	4.0	Wiehm.	14	0	J Falch, Halvardøy i Salten
8	Må Skarven	k	T16	23.0	7.0	3.8	Alpha	5	0	Simon Dypfest, Lødingen
9	Må —	k	T16	28.0	8.0	2.3	Helseth	4	0	A Kristiansen, Halvardøy i Salten
10	Ms Rigel	kt	T ?	45.0	14.5	6.0	Bolind.	15	5	A D Jacobsen m fl, Våge i Salten
11	Mk Midnatsol	kf	T19	40.3	13.0	7.4	Dan	12	2	Peder Hansen m fl, Våge i Salten

N-LN Lødingen.

Farkostens nummer, art og navn	Anvendelse	Materiale	Byggeår	Lengde	Bredde	Dybde	Maskin, navn	Antall HK	F. & angstb.	Eierens (den korresponderende reders, navn og postadresse
1	2	3	4	5	6	7	8	9	10	11
13 10/å —	fk	T	05	32.0	6.3	3.2	—	—	0	Gerhard Strand, Lødingen
14 Må Hestmanden	kf	T	17	33.5	9.6	2.2	Populær	8	0	P Johannessen m fl, Erikstad
15 Ms Lejon	fk t	T	12	52.8	19.1	7.9	Bolind.	40	5	Olaf Vangen, Kjeøy
18 Mk Rinø	k	T	15	35.0	12.5	6.0	Alpha	14	0	Edvin Amundsen m fl, Rinøy
19 Må Stormfugl	kf	T	18	34.0	10.0	?	Populær	8	0	Kornelius Hansen, Erikstad
21 Mk Moder	l k	T	07	46.4	14.6	5.7	Skandia	12	8	Martin Berg, Rinøy
22 Mk Saga	k	T	08	48.0	15.0	5.0	Rap	22	8	Henrik Hansen m fl, Erikstad
23 8/å —	k	T	10	30.0	11.0	3.0	—	—	0	Oluf Kvalø, Erikstad
25 Mk Vidar	kf	T	10	48.0	15.4	6.9	Bolind.	32	8	T Taraldsen m fl, Rinøy
26 Må Hestfjord	t	T	16	16.0	5.0	3.0	Americ.	4	0	Tormod Taraldsen, Rinøy
27 Ms —	kf	T	11	32.0	12.0	10.0	Gideon	8	0	Odin Næss, Lødingen
28 Ms Anny	k	T	08	46.0	15.0	8.0	Skandia	25	3	Johs Larsen, Våge i Salten
29 Mk Midnatsol	fk	T	17	48.0	15.0	7.5	Avance	22	4	Hagb Sommerset, Lødingen
30 Ms Dianna	k	T	12	38.2	12.8	5.4	Bolind.	15	2	Karl Jensen, Halvardøy i Salten
31 Mk Heim	kf	T	17	39.0	13.0	7.0	Kampen	16	2	A Olsen m fl, Halvardøy i Salten
32 Ms Opema	fk	T	07	41.4	14.8	7.0	Hein	14	2	Kr O Stormyr m fl, Halvardøy i S.
33 8/å —	k	T	04	25.0	6.5	2.5	—	—	0	Laurits Amundsen, Rinøy
34 Mk Odd	kf	T	02	50.0	14.0	8.0	Levahn	20	9	O K H Hansen m fl, Våge i Salten
35 Ms Erlend	t	T	08	44.5	16.0	7.0	Grei	16	3	Henrik Hansen, Lødingen
36 Mk Øksfjord	kt	T	19	49.0	15.0	7.0	Normo	30	5	G Hansen m fl, Halvardøy i Salten
37 Mk Kristine	t	T	05	40.0	15.5	5.0	Levahn	10	0	S Christensen, Våge i Salten
38 6/å Ekko	k	T	12	34.0	10.0	3.0	—	—	0	Peder Andreassen, Rinøy
40 8/å —	k	T	90	24.1	5.8	1.4	—	—	0	Peter Schrøder, Revelsøy
41 10/å —	k	T	03	30.6	8.0	3.2	—	—	0	Rich Rasmussen m fl, Revelsøy
42 8/å —	k	T	85	24.5	6.4	2.3	—	—	0	Anne Jansen, Revelsøy
44 8/å —	k	T	16	24.0	5.5	2.0	—	—	0	A Hansen, Våge i Salten
45 10/å —	f	T	08	29.5	7.0	3.0	—	—	0	Ansjon Johansen, Revelsøy
46 Mk Sjøblomsten	kf	T	13	34.5	13.2	4.9	Dan	12	2	M O Hægstad m fl, Våge i Salten
48 Ms Thyra	kf	T	19	42.0	14.0	7.0	Rap	22	3	Alf Langset, Kjeøy
50 Mk Nordlys	kf	T	19	39.0	13.0	5.8	Bolind.	25	1	G Johansen, Offersøy
51 Ms Brødrene	kf	T	14	35.5	12.5	7.0	Levahn	10	0	H Winsjansen m fl, Kjeøy
52 Ms Høkfjord	fk	T	08	47.0	15.5	8.0	Grei	20	7	Albert Svengam m fl, Svengam
53 Må Brødrene	kf	T	07	27.7	7.6	2.4	Atlanta	6	0	Joh. Pedersen, Russhaugen
55 Ms Liljen	fl	T	09	38.0	15.5	5.0	D. Thor	8	3	Adolf Eliassen m fl, Revelsøy
56 Må Rapp	kt	T	08	22.0	5.0	2.5	Eureka	2	0	Oluf Olsen, Revelsøy
58 8/å —	k	T	?	25.0	7.0	3.2	—	—	0	Magnus A Rinøbo, Rinøy
59 Må Rapp	k	T	08	24.0	7.0	2.0	Rap	4	0	K Andreassen, Lødingen
61 Mk Vandringen	t	T	16	52.9	19.5	8.3	Avance	44	0	Magnus Einarsen m fl, Revelsøy
62 Ms Svanen I	fk	T	07	50.7	15.9	7.5	Bolind.	40	4	Andor Akselsen m fl, Erikstad
64 Må Brødrene	k	T	12	35.0	9.0	4.0	Grei	8	0	Birger Johansen m fl, Erikstad
65 Må Svalen	kf	T	15	34.0	9.5	4.0	Populær	8	0	Åge Kanstad, Erikstad
66 8/å —	kf	T	08	27.5	7.0	3.5	—	—	0	Martin Hansen, Lødingen
70 8/å —	kf	T	11	21.0	5.0	1.3	—	—	0	Kornelius Hansen, Lødingen
71 8/å —	k	T	02	27.0	6.4	2.3	—	—	0	Adolf Trondsen, Lødingen
72 8/å —	k	T	?	25.0	6.0	2.5	—	—	0	H Winsjansen, Kjeøy
73 Må Skjøtt	k	T	07	20.0	5.5	3.0	Alpha	2	0	Agur Amundsen, Revelsøy
76 8/å —	k	T	90	22.0	5.5	3.0	—	—	0	Hans Gjæver, Lødingen
77 Ms Viktoria	t	T	08	42.0	16.0	7.5	Dan	12	0	C Andersen, Halvardøy i Salten
80 6/å Thor	k	T	10	20.0	6.5	4.0	—	—	0	Nils Kaspersen, Russhaugen
81 10/å —	k	T	10	26.0	6.0	2.0	—	—	0	C Kristoffersen, Lødingen
82 10/å —	k	T	05	31.9	7.4	1.9	—	—	0	K Pedersen, Revelsøy
83 8/å —	k	T	14	30.3	7.0	2.9	—	—	0	Ole Olsen, Lødingen
84 Ms Pauline	k	T	?	30.0	10.0	5.0	Bolind.	8	0	Trygve Johansen, Erikstad
85 8/å —	k	T	13	21.0	7.0	2.5	—	—	0	O Hansen, Våge i Salten
86 Må Favorit	fk	T	15	27.0	6.0	2.7	Favorit	5	0	Nils Kaspersen, Russhaugen
87 Mk Viktor IV	t	T	99	62.8	21.8	10.0	Bolind.	40	0	M Ytterstad, Lødingen
88 8/å —	k	T	10	29.0	6.5	3.0	—	—	0	I Eilertsen, Halvardøy i Salten
89 8/å —	k	T	10	21.0	5.0	1.3	—	—	0	Anton Larsen, Lødingen
90 Må Håkon	f	T	?	24.0	7.0	3.5	Wichm.	4	0	Olaf Nilsen, Revelsøy

Farkostens nummer, art og navn	Anvendelse	Materiale	Byggår	Lengde	Bredde	Dybde	Maskin, navn	Antall HK	f. & langstb.	Eierens (den korresponderende reders, navn og postadresse
1	2	3	4	5	6	7	8	9	10	11
91 Ms Prøven	kf	T	13	35.0	12.0	7.0	Dan	15	3	Gerhard Strand, Lødingen
92 10/å	k	T	22	31.0	8.0	3.5	—	—	0	P Danielsen, Forså i Salten
93 Må Skreien	kf	T	23	30.0	9.0	3.0	Rap	6	0	Heming I, Kilstad, Russhaugen
94 Må Tennfjord	kf	T	22	20.0	5.5	3.0	Tenfj.	3	0	Andreas H Kjerstad, Lødingen
96 Må Fix	kf	T	?	23.0	6.3	2.6	Statto	5	0	Edv Larsen m fl, Halvardøy i Salt.
97 Må Liv	k	T	17	30.0	8.3	4.0	Gideon	5	0	Agur A Skjelnes, Forså i Salten
99 Mk Kvitberg	ih	T	18	56.7	18.3	8.4	Avance	44	7	M Steen, Halvardøy i Salten
100 Må Kameraten	k	T	23	31.0	9.0	4.5	Alpha	5	0	R Rasmussen m fl, Revelsøy
101 Mk Signal	t	T	90	58.9	18.5	7.2	Grei	52	0	Tobias Monsen, Svensgam
103 Mk Svanen	k	T	16	35.0	10.0	5.0	Hein	6	0	Bertheus Johnsen, Revelsøy
104 Må Skreien	k	T	23	31.0	10.0	5.0	Rap	8	0	I Kristoffersen, Russhaugen
105 Ms Heimdal	t	T	08	34.0	11.0	6.0	Møring.	10	0	B Christensen, Husjord
106 Må Ness	kf	T	20	25.6	7.3	5.0	Bønes	4	0	R Ellingsen m fl, Lødingen
107 Må	k	T	?	22.0	6.0	3.0	Fix	2	0	J Pettersen, Russhaugen
108 Må Kjell	f	T	23	23.0	7.0	2.5	Force	3	0	Alfred Hell, Russhaugen
109 Ms Falken	k	T	22	36.0	12.0	5.0	Skandia	16	0	Arnold Johnsen, Revelsøy
110 Må	k	T	17	28.0	7.0	4.0	Hein	7	0	Arne Hansen, Lødingen
111 Mk Baren	hfk	T	05	73.0	18.0	9.0	Bolind.	60	0	K Kristensen, Våge i Salten
112 Må Klara	k	T	24	25.4	7.8	3.7	Gideon	3	0	H Knutsen m fl, Ballangen
113 Mk Ocean	kf	T	20	36.0	12.3	7.0	Gideon	13	1	Adolf Pedersen, Russhaugen
114 Må Lykkens	Prøve	fk	T	23	35.0	11.0	Levahn	7	0	M Thomasen, Revelsøy
115 Må Brødrene	fk	T	23	30.0	9.0	4.0	Rap	6	0	Nils Nilsen, Lødingen
116 Må Marry	fk	T	23	23.0	6.7	4.0	Rap	4	0	L Holmboe, Lødingen
117 Mk Gåsøy	fk	T	17	51.8	16.7	7.7	Finnøy	40	5	Ingv. Ytterstad, Kjeøy
118 M Midnatsolen	fk	T	13	87.3	22.7	8.9	Bolind.	80	2	M Ytterstad, Lødingen
119 Må Prøven	kf	T	06	19.0	6.0	3.0	Møllerup	2	0	Jentoft Karlsen, Revelsøy
120 Ms Symra	k	T	19	50.0	16.5	7.5	Bolind.	20	4	E Sommersæter, Husjord
121 Mk Lykken	fk	T	22	39.0	13.5	7.0	Rap	20	1	O Kristoffersen m fl, Russhaugen
122 Må Troll	f	T	05	20.0	6.0	2.0	Wichm.	3	0	J Hegstad, Våge i Salten
123 Mk Aiken	t	T	08	46.5	13.5	5.4	Skandia	12	2	Ragnar Kjerstad, Lødingen
124 Må Rapp	kf	T	15	28.0	10.0	5.0	Rap	5	0	Thv Monsen, Halvardøy i Salten
125 Mk Kanstad- fjord	kfh	T	87	63.6	18.3	7.6	Grei	45	8	Ole Ring, Svensgam
126 Ms Fart	fk	T	24	30.0	9.4	4.0	Rap	8	0	Otelius Rusvik, Russhaugen
127 Ms Pauline	kf	T	16	28.0	9.5	4.0	?	7	0	Evald Karlsen m fl, Revelsøy
128 Må Tor	kf	T	20	36.0	11.0	4.0	Bolind.	12	0	M Olsen, Halvardøy i Salten
129 Ms Merkantil	t	T	22	39.0	11.0	5.5	Rap	15	0	J Sommersnes & Co., Lødingen
130 Må Sjøfuglen	fk	T	15	26.0	7.0	4.0	Rap	4	0	Odd Gregussen, Lødingen
131 8/å	f	T	95	24.9	5.7	2.3	—	—	0	J C Johansen, Lødingen
132 Må Efjorden	fk	T	14	30.0	11.0	7.0	Levahn	10	1	Ole Danielsen, Forså i Salten
133 Mk Rapp	k	T	15	47.0	14.0	6.0	Alpha	28	0	Johan Kvalø m fl, Erikstad
134 Ms Liafjell ¹⁾	fk	T	?	39.8	13.1	6.1	Bønes	12	2	Andreas Kjerstad, Lødingen
135 Må Fram	kf	T	12	20.5	9.0	3.5	Dan	4	0	K P Repvik, Revelsøy
136 Mk Tyr	f	T	22	26.0	9.5	4.5	Hjelset	6	0	M Winsjansen m fl, Kjeøy
137 Mk Håpet	fk	T	19	37.0	11.5	5.0	Skandia	10	0	Hildor Hansen m fl, Svensgam
138 Ms Alfa	kf	T	20	33.0	10.0	6.0	Alpha	8	0	Jentoft Larsen m fl, Svensgam
139 Mk Varden	hk	T	17	42.5	15.0	6.5	Hein	22	3	E Jacobsen m fl, Våge i Salten
140 Mk Signal	kf	T	25	38.0	12.3	6.0	Alpha	12	0	Meier Sneistrand, Svensgam
141 Mk Reidulf	hkf	T	25	45.0	15.0	7.0	Heimdal	20	0	Th Christensen m fl, Svensgam
142 Ms Brødrene	kf	T	94	40.0	14.0	7.0	Avance	15	1	Magnus Eilertsen, Kjeøy
143 Mk Glunten	kf	T	22	37.0	11.5	5.5	Bolind.	15	0	Johan Pedersen, Russhaugen
144 Må Alida	ki	T	22	23.0	7.0	4.3	Wichm.	3	0	Bjarne Johansen, Lødingen
145 Mk Kjerstad	kf	T	25	40.0	13.0	6.5	Rap	20	0	S Kristoffersen m fl, Lødingen
146 Ms Skreien	kf	T	25	31.0	12.0	6.0	Bolind.	8	0	G Amundsen m fl, Revelsøy
147 Må Bølgen	fk	T	19	22.0	5.0	3.0	Gideon	5	0	Kristian Martinussen, Kjeøy
148 Mk Bjarne	kf	T	16	35.0	11.0	5.4	Hein	10	0	S Flataker m fl, Ringøy
149 Må Magda	kf	T	21	22.0	7.0	2.5	L. Grei	4	0	E J Norø, Offersøy
150 Ms Brødrene	kf	T	23	33.0	11.5	5.5	Rap	8	0	H Henriksen m fl, Revelsøy
151 Må Håpet	kf	T	19	24.0	5.5	3.5	Dux	5	0	O Sommerseth, Husjord

N-ME Meløy.

Farkostens nummer, art og navn	Anvendelse	Materiale	Byggeår	Lengde	Bredde	Dybde	Maskin, navn	Antall HK	F. & fangstb.	Eierens (den korresponderende reders) navn og postadresse
1	2	3	4	5	6	7	8	9	10	11
2 Mk Heimdal	k f	T	15	44.0	14.7	7.5	Bolind.	20	2	Elling Angell, Bjæringfjord
3 Ms Anna	k f	T	16	35.0	12.0	6.0	Bolind.	12	6	N Pedersen m fl, Halså i Helgeland
4 Ms Enigheten	k	T	11	32.0	11.5	5.0	Wichm.	10	1	Leonhard Teigland, Meløy
6 Må Jonas	f	T	26	35.0	10.0	4.5	Bolind.	12	2	Ole Torrisen m fl, Halså i Helgeland
7 Ms Marta										
Kristina	f	T	26	50.0	18.0	7.0	Bolind.	25	6	Ole Torrisen m fl, Halså i Helgeland
8 Mk Klippen	k f	T	25	27.2	9.8	4.8	Rap	11	0	Hans Angell Holand fjorden
9 Må Brødrene	f k	T	27	27.4	8.6	3.0	Rap	7	0	Linus Selstad, Meløy
10 Må —	f k	T	19	21.0	7.0	2.8	Rap	4	0	A Kristiansen m fl, Amøyhamn
11 Må Stanly	k f	T	25	30.0	10.0	4.8	Grei	7	0	Karl Pettersen, Grønøy
12 Ms Klara ¹⁾	f	T	13	46.0	16.0	8.0	Rap	22	3	John Hansen, Bjæringfjord
13 Må Spero	f	T	18	26.0	8.2	3.3	Rap	4	0	Jens Falk, Støtt
14 Må Fram	f t	T	25	24.0	7.0	3.5	Rap	4	0	O J Meløysund, Meløy
15 Ms Fiskaren	k	T	14	36.0	8.7	4.0	Gideon	5	0	H Johnsen m fl, Bjæringfjord
16 Ms Alfild	k f	T	14	34.0	11.8	6.5	Alpha	14	2	Gustav Hansen m fl, Ågskardet
17 Ms Nordlys	k	T	13	36.0	12.5	5.0	Bolind.	12	2	Adolf Ag m fl, Ågskardet
18 Mk Alma	k f h	T	16	40.0	13.5	7.0	Grei	20	1	Ole Solhaug, Halså i Helgeland
19 S/å Odd	k f	T	01	19.8	7.8	3.0	—	—	0	Helmar Olsen m fl, Engavågen
20 Mk Selvåg	k t	T	93	58.4	17.3	8.0	Bolind.	40	0	F K Meyer m fl, Grønøy
21 Mk Myrvold	k	T	19	39.0	12.5	8.0	Rap	10	2	S Sørensen, Støtt
22 Må Symra	f k	T	27	20.1	5.2	2.9	Sabb	3	0	Rikard Hammer, Bjæringfjord
23 Ms Mathilde	k	T	11	36.0	13.0	6.3	Bolind.	15	1	Johan Olsen, Meløy
24 Må Queen										
Elisabet	k	T	13	21.0	7.2	3.0	Rap	4	0	M Karlsen, Halså i Helgeland
25 Ms Marianna	k f	T	10	36.0	12.5	6.5	Bolind.	12	2	Lars Svartis, Holandsfjorden
26 Må Fart	f k	T	?	25.3	6.5	2.8	Levahn	5	0	R Kilvik, Holandsfjorden
27 Ms Brødrene	k h	T	16	36.0	12.0	7.0	Rap	12	2	Marie Mikkjelborg, Støtt
30 Ms Forsøk	k	T	16	36.0	13.3	5.8	Bolind.	12	1	R Kristensen, Vassdalsvik
31 Mk Rataffjeld	k h t	T	19	46.3	15.5	6.4	Stabil	38	1	R Kristensen, Vassdalsvik
33 S/å —	f	T	19	32.0	10.0	4.0	—	—	4	H Lorentsen m fl, Bjæringfjord
35 Må Start	k f	T	06	22.0	6.5	3.3	Bolind.	6	0	Mikael Bye, Halså i Helgeland
36 Må Sjøgutten	k	T	26	25.0	8.0	3.7	Rap	4	0	Benjamin Gåsvar m fl, Støtt
37 Må Streif	f k	T	26	28.3	9.0	4.8	Konkur.	8	0	Kr Hansen m fl, Halså i Helgeland
38 S/å Mars ²⁾	f	T	?	31.7	9.6	3.8	—	—	4	Bernh. Enga m fl, Engavågen
40 Må Collibri	f k	T	25	21.0	6.0	2.5	Bones	4	0	Adolf E Selstad, Meløy
41 Så Sjøgutten	k	T	13	30.0	10.0	6.0	—	—	1	Martin Pettersen, Meløy
42 Mk Barna	k f	T	16	38.0	12.5	6.5	Rap	15	2	Ole Texnes m fl, Ørnes
43 Mk Inga	f k	T	13	42.7	13.5	5.0	Rap	22	3	A Edvardsen m fl, Ørnes
44 Må Fart	k f	T	25	23.0	7.5	3.0	Tryg	5	0	Fredrik Storvik m fl, Holandsfjorden
45 Mk Odin	f	T	20	44.0	14.0	6.0	Grei	16	3	O Taraldsen, Halså i Helgeland
46 Mk Olga	l	T	10	33.0	13.0	12.0	Bolind.	15	5	O Taraldsen, Halså i Helgeland
47 Mk Agder	k f	T	18	38.0	13.0	6.5	Rap	18	0	Adolf Selstad m fl, Meløy
48 Mk Over										
Bolgen	k	T	16	39.0	13.0	5.0	Bolind.	20	2	H Herstad m fl, Amøyhamn
49 Må Teisten	k f	T	19	25.5	8.0	3.0	Rap	4	0	K Lorentsen, Bolga i Helgeland
50 Ms Urda ³⁾	t	T	05	59.0	15.0	7.0	Dan	20	1	Einar Olsen, Grønøy
51 Ms Flukt	f k t	T	26	34.0	12.0	5.0	Bruuv.	12	1	Arthur Vatne, Ørnes
52 Mk Klara	f k	T	14	30.0	10.2	4.0	Hein	6	2	E Edvartsen m fl, Ørnes
54 Ms Brødrene	k f	T	17	33.0	12.0	5.5	Levahn	10	1	O Raffelsen, Bolga i Helgeland
55 Mk Streif	k	T	15	30.0	8.6	5.0	Elefant	6	0	O Vangstad m fl, Ågskardet
56 Mk Berghiot	k	T	16	49.0	13.0	7.0	Gideon	16	2	Oluf Hansen, Vassdalsvik
57 Må —	f	T	17	21.0	6.0	2.5	Bones	4	0	E Herstad m fl, Amøyhamn
59 Må Lommen	f k	T	23	29.0	8.8	4.0	Rap	5	0	A J Meløysund, Meløy
60 Må Hamak	f k	T	20	21.0	4.8	2.1	Rap	4	0	M P Øren m fl, Reipå
61 Må Kåre	k	T	20	24.0	7.0	3.0	Wichm.	3	0	L Jørgensen, Støtt
62 Mk Ja-Ja	k t	T	91	57.5	16.1	7.0	Skandia	25	0	Chr Tidemann, Ørnes

1. Omb. 1923. 2. Omb. 1919. 3) Omb. 1915.

Farkostens nummer, art og navn	Anvendelse	Materiale	Byggear	Lengde	Bredde	Dybde	Maskin, navn	Antall HK	P. & langstb.	Eierens (den korresponderende reders) navn og postadresse
63 Ms Aslaug	t	T 09	45.0	16.0	6.5	Alpha	12	0	Chr Tidemann, Ørnes	
64 Må Trygg	fk	T 15	26.0	8.5	3.5	Tryg	6	0	Elling Berg, Neverdal	
68 Må —	kf	T 20	22.0	7.0	3.0	Rap	4	0	Adolf Pedersen, Meløy	
69 Må Skarven	fk	T 13	23.0	6.0	3.0	Tenfj.	3	0	Albert A Rendal, Neverdal	
71 Må Molla	fk	T 19	24.0	7.7	2.3	Elefant	5	0	Svend Rendal, Neverdal	
72 Må —	fk	T 18	24.0	8.0	4.0	Favorit	3	0	Hans Texmo, Ørnes	
75 Må Liss	k	T 19	23.0	8.5	3.6	Rap	4	0	Johan Mesøy, Ørnes	
76 Må Nordhavet	fk	T 19	32.0	6.3	2.7	Indyr	4	0	A Andreassen, Ørnes	
77 Må Baylott	fk	T 17	25.0	7.0	5.0	Tiger	4	0	J S Pedersen, Reipå	
79 Må —	fk	T 21	22.0	7.0	3.0	Indyr	5	0	Haldor Herstad, Amøyhamn	
81 Må Urædd	kf	T 22	24.0	6.3	3.5	Arthun	5	0	Alfred Bruvik, Amøyhamn	
82 Ms Lykken	kf	T 14	28.0	10.0	5.0	Alpha	6	1	M Olsen, Halså i Helgeland	
83 Må Bølgen	kf	T 22	24.0	7.5	4.0	Klauset	4	0	E Elnøsen, Bolga i Helgeland	
84 Må Sjøgutten	fk	T 23	28.0	7.5	2.4	Fart	6	0	Nils H Storvik m fl, Halså i Helgel.	
87 Ms Falk ¹⁾	kf	T ?	38.0	13.0	7.0	Populær	16	0	K Nilsen, Halså i Helgeland	
89 Må Sjøblomsten	kt	T 23	26.0	8.0	5.0	Rap	4	0	L Gundersen m fl, Bolga i Helgel.	
90 S/å Magnus ²⁾	f	T ?	31.2	10.8	4.1	—	—	4	Nereng Notbruk, Engavågen	
91 Må Rap	f	T 16	24.0	7.5	3.0	Grei	4	0	Linas Selstad, Meløy	
92 S/å Julius	f	T 15	30.6	11.3	3.4	—	—	4	M Karlsen m fl, Halså i Helgeland	
93 Mk Brødrene	k	T 19	68.5	19.7	8.8	Grei	45	5	H Torrissen m fl, Halså i Helgeland	
94 Må Spurven	fk	T 15	18.7	5.9	2.5	L. Grei	4	0	Lars Larsen, Ørnes	
95 Må Pil	f	T 16	23.0	6.3	4.0	Levahn	7	0	Ole Andersen, Neverdal	
97 Må Gunnar	kf	T 24	26.7	8.4	3.3	Wichm.	5	0	Jørgen Dahl m fl, Meløy	
98 Må Thor	f	T 19	23.6	6.4	3.0	Wichm.	3	0	A Stub, Meløy	
99 S/å —	f	T 10	25.5	5.7	2.2	—	—	0	Bernh. Nereng, Engavågen	
100 S/å Teisten	kf	T 16	23.0	8.5	3.5	—	—	0	Hans Angell, Bjævangfjord	
101 Må Rapp	kf	T 10	24.0	8.5	3.5	Populær	4	0	Klaus Pedersen, Meløy	
103 Må Sigbjørn	f	T 15	24.0	11.0	6.0	Grei	16	0	C Hansen, Halså i Helgeland	

N-MS. Moskenes merkedistrikt.

1 Ms Bølgen	k	T 10	41.0	14.8	8.0	Gideon	22	2	G Gabrielsen, Sørvågen
2 Ms Vesta ²⁾	k	T ?	44.0	16.0	8.0	Hein	16	0	G Gabrielsen, Sørvågen
3 Ms Anna	k	T 16	38.0	13.0	6.3	Hein	14	2	Kr Hansen, Reine
4 Ms Fix	kt	T 07	45.0	14.0	7.0	Alpha	18	0	S & C Sverdrup m fl, Reine
5 Ms Skreien	kh	T 07	40.0	13.0	5.0	Bolind.	20	2	Leonhard Nilsen, Reine
6 Må Vesle-Per	k	T 25	28.5	9.0	3.0	Wichm.	6	0	Gustav Sverdrup m fl, Reine
7 Mk Lomen	kh	T 24	41.8	13.8	6.5	Grei	25	3	Herlof Tenness, Reine
8 Må Asbjørn ⁴⁾	kf	T 18	22.5	6.8	3.0	Rap	6	0	R Stenersen, Hamnøy i Lofoten
9 Mk Moske- strømmen	kh	T 25	37.8	13.7	6.6	Rap	20	0	Johs Thuv m fl, Å i Lofoten
10 Ms Brandt	k	T 18	38.0	13.0	6.0	Rap	15	0	Oluf Olsen m fl, Reine
11 Ms Elida	k	T 14	38.7	10.0	4.3	Rap	9	0	Kr Martinussen, Sørvågen
12 Ms Gideon	fk	T 15	29.0	9.5	4.0	Gideon	9	0	Givind Arntzen, Sørvågen
13 Ms Ørna	kh	T 18	43.0	14.5	6.5	Rap	22	2	Amr. Pedersen, Reine
14 Ms Ragnar	kf	T 14	28.0	10.0	3.7	Gideon	5	0	Neldor Lauritsen m fl, Reine
15 Må Bismark	t	T 25	33.0	11.0	6.0	Røed	10	0	Wulff Nilsen, Hamnøy i Lofoten
16 Må Hindenburg	kh	T 18	32.0	10.0	4.0	Rap	9	0	Hans Angell, Bjævangfjord
17 Mk Terje Viken	kh	T 13	37.0	12.0	5.0	Rap	15	0	Johan Ingebrigtsen, Reine
18 Mk Kamtind	kh	T 24	42.0	14.0	6.7	Rap	20	3	Strøm Veines m fl, Reine
19 Ms Peer Gynt	fk	T 27	31.0	12.0	5.0	Wichm.	10	0	Gerh Nilsen m fl, Reine
20 Mk Gunvor	kh	T 14	36.0	12.0	6.0	Hein	9	0	Nik Arntzen, Reine
21 Mk Vester- heimen	kh	T 17	40.0	13.0	7.0	Rap	18	3	Joh Nicolaisen, Reine
22 Ms Agot	k	T 15	34.0	12.0	6.0	Rap	7	0	Hans Karlsen, Reine
23 Ms Hinden	kf	T 15	32.0	11.0	5.7	Rap	12	0	S H Ellingsen m fl, Å i Lofoten
24 Mk Nordlys I	t	T 15	54.8	17.0	7.1	Grei	45	0	S & C Sverdrup, Reine
25 Må Teisten ⁵⁾	kf	T 19	25.0	8.9	4.5	Rap	5	0	G Holmen, Å i Lofoten

1) Omb. 1916. 2) Omb. 1925. 3) Omb. 1914. 4) Omb. 1922. 5) Omb. 1925.

N-MS Moskenes.

Farkostens nummer, art og navn	2 Anvendelse	Materiale Byggeår	3 4	5	6	7	8	9	10	11
1				Lengde	Bredde	Dybde	Maskin, navn	Antall HK	F. & fangstb.	Eierens (den korresponderende reders) navn og postadresse
26 Mk Løven- skjold	k f	T 16	34.0	11.0	5.7	Rap	15	0	0	A Ramstad, Å i Lofoten
27 Ms Liv	f k	T 18	30.0	9.6	4.6	Rap	7	0	0	Nik Eilertsen, Å i Lofoten
29 Mk Havbryn	k f	T 19	39.0	12.0	6.0	Bolind.	20	2	0	P Ingebrigtsen, Å i Lofoten
31 Mk Alken	k f	T 14	36.0	12.0	6.0	Bolind.	12	0	0	P Danielsen m fl, Reine
32 Ms Frid	k	T 10	36.0	12.0	5.0	Skandia	6	0	0	Anton Olsen, Reine
33 Ms Forsøk	k	T 18	34.0	11.7	5.0	Rap	12	0	0	Hilmar Jensen, Reine
34 Må Forsan	k	T 24	26.2	9.2	4.2	Elefant	7	0	0	Hartvik Winstad, Reine
35 Må Fisk	k	T 22	25.0	8.6	4.0	Wichm.	3	0	0	Olaf Ingebrigtsen, Reine
36 Mk Draugen	k h	T 19	40.0	12.5	6.5	Rap	18	0	0	Karl Bakken, Reine
37 Ms Tutti	k	T 07	31.0	10.4	5.0	Grei	6	1	0	Nils Nilsen, Å i Lofoten
38 Må Alken	k	T 25	29.0	9.0	4.3	Wichm.	5	0	0	Rones Nilsen, Hammøy i Lofoten
39 Må Smart	k	T 24	29.0	9.3	4.0	Rap	6	0	0	H Kuntze m fl, Reine
40 Mk Havskåren	k h	T 16	46.0	15.0	8.0	Rap	30	0	0	Henrik Danielsen, Reine
41 Mk Bringen	k	T 15	37.0	13.0	9.0	Munkt.	20	1	0	K J Nilsen, Hammøy i Lofoten
42 Må Alken	k	T 22	26.5	6.8	2.5	Gideon	3	0	0	Hilmar Rasmussen, Sørvågen
43 Mk Altros	k	T 19	37.0	12.5	6.0	Rap	12	0	0	Bernh Olafsen, Reine
44 Ms Alpha	k h f	T 14	39.0	13.0	6.0	Alpha	14	2	0	Hans Hansen, Hammøy i Lofoten
45 Ms Alken	k	T 16	31.0	10.5	7.0	Rap	9	0	0	Joh O Refsvik, Å i Lofoten
46 Mk Borgund	k h	T 16	43.0	14.0	7.0	Rap	22	3	0	Alf Nilsen, Reine
47 Ms Hein	t	T 04	40.0	15.0	6.0	Hein	14	0	0	A Eliassen m fl, Hammøy i Lofoten
48 10/å —	k	T 10	30.0	7.0	3.0	—	—	0	0	S Hamran, Å i Lofoten
49 Ms Falken	k h	T 10	37.0	12.0	6.0	Alpha	14	2	0	Harald J Rostad, Reine
50 8/å —	f	T 16	19.0	5.5	3.0	—	—	0	0	T L Eriksen, Sørvågen
51 Ms Lillian	k	T 12	38.0	14.0	7.0	Gideon	16	1	0	H Berntsen m fl, Reine
52 Må Sport	k	T 25	27.0	8.0	4.3	Wichm.	8	0	0	Cato Sverdrup, Reine
53 Mk Nytid	k	T 12	37.0	12.0	6.0	Rap	22	0	0	Haftor Rask m fl, Sørvågen
54 Mk Lyra	k h	T 09	39.7	12.0	6.0	Gideon	16	3	0	Johan Rask m fl, Sørvågen
55 10/å —	k f	T 12	30.0	7.0	2.0	—	—	0	0	V Rasmussen, Sørvågen
56 Ms Trine	k	T 17	32.2	11.2	5.0	Rap	15	0	0	Leonhard Larsen, Å i Lofoten
57 Ms Snorre	k	T 12	36.0	11.5	3.6	Rap	10	0	0	Oscar Bjørnsen, Sørvågen
58 Må Askeladden	t	T 05	30.0	9.1	5.0	Grei	4	0	0	Gylseth & Co, Reine
59 Ms Rostad	k	T 10	31.0	13.0	6.0	Alpha	8	0	0	Joh Thomassen, Reine
60 10/å —	k	T ?	29.2	8.0	2.2	—	—	0	0	Kr Martinussen, Sørvågen
61 Må Forsøk	f	T 12	26.0	9.0	5.0	Avance	5	0	0	Arvid Krogh m fl, Sørvågen
62 Mk Arne	k	T 25	40.0	13.8	6.5	Gideon	18	0	0	Sv Flathaug m fl, Sørvågen
63 Ms Svanen	k f	T 16	33.0	11.0	5.0	Aktiv	7	0	0	Ole Olsen, Helle
64 8/å Sjetten	k	T 14	37.0	7.0	3.0	—	—	0	0	Gustav Halvorsen, Reine
65 Mk Kobben	f k	T 17	35.0	11.0	5.0	Union	10	0	0	Carl Rostad, Hammøy i Lofoten
66 Ms Sjøliv	k f	T 15	39.0	13.0	4.5	Gideon	18	0	0	Oskar Nielsen, Sørvågen
67 Ms Lillegut	f k	T 25	31.9	9.6	3.6	Skandia	7	0	0	Alfred Hauan, Sørvågen
68 8/å —	f	T ?	20.0	6.0	3.5	—	—	0	0	Brødrene Arntzen, Sørvågen
69 Ms Glimt	k	T 14	30.5	10.3	6.0	Rap	7	0	0	W Rasmussen, Sørvågen
70 Ms Alpiggen	k	T 24	31.5	10.5	4.5	Hein	7	0	0	Carl Sverdrup m fl, Reine
71 Ms Fram	k	T 18	32.0	11.8	4.5	Rap	9	0	0	Jens Johnsen, Moskenes
72 8/å —	k	T ?	24.0	6.0	2.2	—	—	0	0	Jens Johnsen, Moskenes
74 Ms Moskstrøm- men	k f	T 14	30.0	10.6	4.0	Rap	9	0	0	Karl Helle m fl, Å i Lofoten
75 Mk Solvang	k	T 17	40.0	13.0	7.0	Dan	15	0	0	Peder Sætre m fl, Reine
76 Må Pilen	f k	T 25	25.0	8.0	4.0	Rap	4	0	0	Andreas Valla m fl, Sørvågen
77 Mk Vandlinjen	k	T 09	46.0	14.0	6.0	Bolind.	20	3	0	Ingv Hansen, Sørvågen
78 Må Studalen	f	T 25	30.0	11.0	4.0	Rap	9	0	0	H N Breiland m fl, Sørvågen
79 Ms Alken	k	T 13	31.0	10.8	6.2	Rap	9	1	0	Cato Carlsen, Sørvågen
80 Mk Skarven	k h	T 15	29.0	12.0	5.0	Alpha	14	2	0	S Steffensen m fl, Reine
81 Ms Brødrene ¹⁾	k	T 13	35.0	12.0	5.5	Rap	12	0	0	Håkon Rasmussen, Sørvågen
82 Mk Hermand	k	T 16	44.0	14.0	7.0	Bolind.	20	0	0	And. Sediniussen, Reine
83 Mk Teisten	k	T 20	43.0	14.0	7.5	Bolind.	20	0	0	Kr Johansen, Reine
84 Mk Forstjord	k h	T 24	38.0	12.3	6.0	Rap	12	0	0	Hagb Jensen m fl, Reine
85 8/å —	k	T 17	24.0	5.0	1.5	—	—	0	0	Julius Bendiksen, Sørvågen

Farkostens nummer, art og navn	Anvendelse	Materiale	Byggear	Lengde	Bredde	Dybde	Maskin, navn	Antall HK	F. & langstb.	Eierens (den korresponderende reders navn og postadresse
1	2	3	4	5	6	7	8	9	10	11
86 10/å —	k	T16	30.0	6.0	4.0	—	—	—	0	S & C Sverdrup m fl, Reine
87 Må Lina ⁴	k	T17	35.0	8.0	5.0	Gideon	11	0	Vald Knudsen, Reine	
88 Mk Falken	k	T20	44.0	14.5	7.0	Hein	26	3	Julius Kuntze, Reine	
89 Må Olaf	f	T23	31.0	10.0	4.5	Wichm.	7	0	Karl Kristiansen m fl, Reine	
90 10/å —	k	T16	34.0	9.0	4.0	—	—	0	S & C Sverdrup, Reine	
91 10/å —	k	T13	28.7	6.0	4.0	—	—	0	Ingvald Rask, Sørvågen	
92 10/å —	k	T12	34.0	8.0	5.0	—	—	0	Edv Kristiansen, Reine	
93 10/å —	k	T17	28.0	6.0	5.0	—	—	0	Joachim Pedersen, Reine	
94 Må Liv	k	T26	29.0	10.0	4.0	Wichm.	7	0	H Lauritsen m fl, Reine	
95 Må Rappen	k	T24	28.0	9.0	3.6	Rap	8	0	A Bendiksen m fl, Reine	
96 Må Favorit	k f	T14	26.0	8.0	5.0	Favorit	3	0	Edv Johansen, Å i Lofoten	
97 Mk Hella	k h	T25	36.0	12.0	6.0	Rap	15	0	S H Ellingen m fl, Å i Lofoten	
98 8/å —	f	T14	25.0	5.5	?	—	—	0	R M Hansen, Hamnøy i Lofoten	
99 Må —	k	T15	26.0	6.0	3.0	Rap	6	0	Johs Gylseth, Reine	
100 10/å —	k	T10	28.0	7.5	2.5	—	—	0	Karl Thesen, Reine	
101 8/å Gyda	k	T12	28.0	7.0	2.0	—	—	0	Gustav Jensen, Sørvågen	
102 8/å —	k	T ?	24.0	9.0	2.0	—	—	0	Kr Martinussen, Sørvågen	
103 10/å —	k	T10	30.0	8.0	4.0	—	—	0	Johs Gylseth, Reine	
104 10/å —	k	T14	34.0	6.0	4.0	—	—	0	Leonhard Nilsen, Reine	
105 8/å —	k	T10	26.0	5.7	1.7	—	—	0	Hjalmar Gloppen, Sørvågen	
106 Må Fix	k	T25	23.0	6.0	3.0	Bolind.	4	0	Birger O Nymark, Sørvågen	
107 8/å —	k	T08	28.0	5.0	4.0	—	—	0	Johan Johnsen, Å i Lofoten	
108 Må Sport	k	T19	24.0	8.0	4.5	Avance	6	0	K Berntsen m fl, Reine	
109 10/å —	k	T ?	30.0	8.0	2.5	—	—	0	Brødrene Arntzen, Sørvågen	
110 Må Havsulen	k f	T23	24.0	7.0	3.0	Årthun	4	0	Karl Stenersen, Hamnøy i Lofoten	
111 10/å —	k	T05	31.0	10.0	6.0	—	—	0	Johs Gylseth, Reine	
112 10/å —	k	T11	31.0	8.0	3.6	—	—	0	Wulff Nilsen, Hamnøy i Lofoten	
113 8/å Petromine	f	T12	28.0	7.0	2.0	—	—	0	David Larsen, Å i Lofoten	
114 Mk Polarlys	k h	T22	41.0	13.5	5.0	Rap	22	0	Panteleon Pedersen m fl, Reine	
115 Må Spølen	k	T12	23.0	7.0	4.0	Gideon	3	0	Joakim Pedersen, Reine	
116 8/å Dagny	f	T10	30.0	8.0	4.0	—	—	0	S H Ellingsen m fl, Å i Lofoten	
117 8/å Karl	f	T12	28.0	7.0	3.0	—	—	0	S H Ellingsen m fl, Å i Lofoten	
118 8/å Spilbak	f	T15	22.0	5.0	2.0	—	—	0	S H Ellingsen m fl, Å i Lofoten	
119 ?/å Springerer	f	T16	14.0	5.0	2.5	—	—	0	S H Ellingsen m fl, Å i Lofoten	
120 ?/å Letmatros	f	T17	14.0	5.0	2.5	—	—	0	S H Ellingsen m fl, Å i Lofoten	
121 Må Rappen	k	T22	27.0	8.0	4.0	Rap	6	0	Hartvig Ertzen, Reine	
122 8/å —	k	T15	25.0	6.0	1.5	—	—	0	Johan Nilsen, Hamnøy i Lofoten	
123 8/å —	k	T05	26.0	5.5	1.3	—	—	0	Rones Nilsen, Hamnøy i Lofoten	
124 Må Trafik	k	T23	33.0	10.0	5.0	Alpha	8	0	Karl Thesen, Reine	
125 10/å —	k	T07	30.0	6.8	4.8	—	—	0	Alfred Hauan, Sørvågen	
126 8/å —	k f	T14	22.0	7.0	2.5	—	—	0	Th Ellassen, Hamnøy i Lofoten	
128 Ms Liv	k f	T08	32.0	10.0	5.0	Wichm.	8	0	Bj Thesen, Hamnøy i Lofoten	
129 Ms Olaf	k f	T23	31.0	11.0	5.0	Wichm.	10	0	Einar Bendiksen, Reine	
130 Ms Kvalvik	k f	T23	31.0	11.0	6.0	Wichm.	10	0	Sigurd Bendiksen, Reine	
131 Mk Astrid	k h	T25	42.0	13.0	7.0	Rap	22	0	Idar Ingebrigtsen m fl, Reine	
132 Må Kometen	k f	T23	25.0	7.0	2.5	Favorit	4	0	L A Nielsen, Hamnøy i Lofoten	
133 Må Rap	k	T19	30.0	8.0	3.0	Rap	6	0	Jacob Petersen, Reine	
134 Må Skårongen	f	T23	28.0	8.0	4.0	Grei	7	0	Oluf Olsen, Hamnøy i Lofoten	
135 8/å —	k	T07	25.0	6.5	2.5	—	—	0	G Gabrielsen, Å i Lofoten	
136 Må Skarven	k	T23	21.0	6.5	3.0	Gideon	5	0	Joh Kristiansen, Reine	
137 8/å —	k	T04	24.0	6.0	2.0	—	—	0	Cato Carlsen, Sørvågen	
138 Må Arild	k f	T22	22.0	7.0	3.5	Favorit	3	0	Aleks Reielson, Å i Lofoten	
139 Mk Skålpen	k h	T24	39.0	14.0	7.0	Brunv.	25	0	L Lauritsen m fl, Reine	
140 Mk Fjell	k h	T24	42.5	14.0	6.7	Rap	20	3	Aksel Veines, Reine	
141 8/å —	f	T06	24.0	6.0	2.0	—	—	0	A Caspersen, Sørvågen	
142 Ms Glad Gut	f	T ?	21.0	11.0	4.0	Rap	6	0	Ø Arntzen m fl, Sørvågen	
143 Mk Vårsol	k	T20	42.3	14.3	6.1	Wichm.	20	0	Alfr Pedersen, Reine	
144 8/å —	k	T ?	24.0	5.0	2.5	—	—	0	Bj Thesen, Hamnøy i Lofoten	

N-MS Moskenes N-NA Nesna.

Farkostens nummer, art og navn	Anvendelse	Materiale	Byggeår	Lengde	Breidde	Dybde	Maskin, navn	Antall HK	F. & fangstb.	Eierens (den korresponderende reders) navn og postadresse
145 Må Trygg	k	T	24	29.5	9.5	4.5	Rap	8	0	A Rostad m fl, Reine
146 10/å	f	T	?	28.5	6.7	2.8	—	—	0	Thora L Eriksen m fl, Sørvågen
147 Mk Ingrid	k	T	25	31.0	10.5	5.0	Rap	11	0	Kristian Johnsen, Å i Lofoten
148 10/å	k	T	14	31.0	6.4	1.7	—	—	0	N Eliassen, Å i Lofoten
149 8/å	f	T	21	23.0	6.0	2.5	—	—	0	Karl Olsen, Hamnøy i Lofoten
150 Må Fart	f	T	27	22.0	6.5	3.5	Sabb	3	0	Peder Madsen, Å i Lofoten
151 Ms Gudrun ¹⁾	fk	T	19	28.0	9.4	5.2	Wichm.	6	0	Carl A Rostad m fl, Reine
152 Må Glimt	f	T	26	33.0	11.0	5.0	Wichm.	8	0	Nils J. Nilsen, Reine
153 Ms Havdur	kf	T	27	32.0	12.0	5.0	Wichm.	10	0	Emil Vindstad m fl, Reine
154 Ms Havbrått	kf	T	27	32.0	12.0	5.0	Wichm.	10	0	Oscar Bunes m fl, Reine

N-NA. Nesna merkedistrikt.

1 Ms Julla	hk	T	19	32.0	11.0	5.0	Skandia	7	0	P Evensen, Sjøna
2 Ms Aslv	k	T	18	33.0	11.0	6.3	Hein	6	1	P Remman m fl, Vikholmen
3 Mk Sigurd	fk	T	26	36.0	12.0	6.0	Hein	10	1	Peder Amundsen, Bardal
4 Mk Maien	fk	T	17	35.0	13.0	6.8	Gideon	10	1	Paul Johansen m fl, Låvong
5 Mk Mor	ft	T	93	83.7	21.5	8.7	Bolind.	40	4	Thv Zahl m fl, Nesna
6 Mk Huglen	kf	T	14	36.0	13.9	5.5	Hein	9	1	Paul Pettersen m fl, Vikholmen
7 Mk Frigg	fk	T	17	38.0	13.0	6.0	Rap	12	3	G Gullessen m fl, Nordsjøna
8 8/å	fk	T	14	34.0	10.0	3.7	—	—	3	Isak Olsen, Nordsjøna
9 Må Straumen	kf	T	18	29.0	9.0	5.0	Gideon	4	0	E J Nordfjord m fl, Nordsjøna
10 Må Glimt	k	T	15	28.0	7.5	4.5	Alpha	4	0	Nils O Nording, Utskarpen
11 Må Sjøskum	kf	T	19	28.0	8.0	2.9	Skandia	5	0	Helge H Forsland, Husby
12 Mk Havblik	fk	T	27	40.0	13.3	6.5	Brunv.	20	2	Johs Pedersen m fl, Sjøna
13 Må Snøgg	fk	T	25	28.3	8.0	3.0	Skandia	5	0	Håkon Mehus, Nesna
15 Mk Taylor	l	T	82	59.0	18.0	11.0	Skandia	20	11	T Johansen m fl, Nesna
17 Må Fram	k	T	20	22.0	7.0	3.0	Rap	4	0	P Rudolfsen, Saura
18 Ms Havfruen	fk	T	13	34.0	12.0	6.0	Hein	7	1	P Ulriksen, Sjøna
21 8/å	f	T	11	34.0	12.0	8.0	—	—	4	H Helgå m fl, Nordsjøna
22 8/å Main	fk	T	11	27.0	9.3	4.0	—	—	0	Adolf Lorentsen, Alsøyvåg
23 Må Hanstein	fk	T	17	34.0	12.0	5.0	Dan	8	0	Joh Hanstein m fl, Saura
24 10/å	fk	T	11	32.5	8.0	3.0	—	—	0	Peder P Stokka, Øbø
27 8/å Terjeviken	fk	T	00	34.0	12.0	5.0	—	—	5	Edv Engesvik, Nesna
29 Mk Ruth	t	T	20	32.0	8.5	5.0	Dux	8	1	Ludvik Fagervik, Nesna
30 6/å	f	T	11	24.0	8.0	3.0	—	—	4	A Olsen m fl, Fagervika
31 8/å	f	T	10	30.0	9.0	4.0	—	—	5	K Karoliussen, Vikholmen
32 8/å	f	T	17	30.8	10.5	3.0	—	—	4	Isak Olsen m fl, Nordsjøna
33 Må Ein	k	T	13	26.0	7.0	2.5	Heimdal	3	0	O Bentsen Selot, Alsøyvåg
34 Mk Erling	k	T	?	38.0	13.0	5.0	Avance	12	2	A/S Nimrod, Vikholmen
35 8/å	f	T	07	25.0	6.0	3.0	—	—	0	J Jeremiassen m fl, Bardal
36 Ms Alsøy	fk	T	25	34.0	11.0	5.0	Hein	7	0	J N Andersen, Alsøyvåg
37 10/å	fk	T	12	30.0	7.0	3.0	—	—	0	Hartvik Kristiansen, Bardal
38 6/å	fk	T	14	23.3	5.4	2.9	—	—	0	Ingvald Wang, Bardal
39 Må Fiskergutten	f	T	14	18.0	5.0	2.3	Roald	3	0	Andor Grønning, Saura
40 Mk Ninny	fk	T	22	45.0	13.0	9.6	Heimdal	20	6	I Nikolaisen, Bardal
42 Ms Ragna	fk	T	10	30.0	9.0	5.0	Skandia	8	1	L Klæboe m fl, Fagervika
43 Må Elefant	f	T	18	39.0	12.0	4.5	Elefant	12	0	T Johansen, Nesna
45 8/å	f	T	14	32.0	8.0	4.0	—	—	0	I Nikolaisen, Bardal
46 8/å Breifot	f	T	06	30.0	12.5	2.0	—	—	0	Johs Karlisen, Nesna
48 6/å	fk	T	11	28.0	10.0	4.0	—	—	0	K J Holmen, Nesna
49 6/å	k	T	18	19.0	5.0	2.0	—	—	0	Otto Olsen, Alsøyvåg
51 Må Bjarne	f	T	12	27.0	8.0	5.0	Sterk	9	0	E Benjaminsen, Sjøna
52 Må Arne	fk	T	24	26.0	8.0	4.0	Heimdal	6	0	Edv Eilertsen m fl, Låvong
53 Ms Gudrun	kf	T	?	33.0	12.0	4.0	Dan	8	1	Johs Øien m fl, Bardal
54 6/å	k	T	18	19.0	6.4	3.2	—	—	0	Alb Skogsø, Nesna
55 Ms Gudrun	fk	T	09	40.0	14.0	5.0	Skandia	10	2	Aksel Olsen, Fagervika
58 Mk Flamingo	fk	T	12	38.0	12.5	7.5	Skandia	10	3	J Jeremiassen m fl, Bardal
59 Mk Storkar	t	T	17	59.0	14.0	5.0	Wichm.	30	0	I Nikolaisen, Bardal

Farkostens nummer, art og navn	Anvendelse	Materiale	Byggear	Lengde	Bredde	Dybde	Maskin, navn	Antall HK	F. & fangstb.	Eierens (den korresponderende reders) navn og postadresse
1	2	3	4	5	6	7	8	9	10	11
60 Mk Sjonafjord	k	T17	40.1	15.4	6.2	Brunv.	28	4	Håkon Gullesen, Sjona	
61 Mk Sjøblomsten	k f	T25	38.0	13.0	6.0	Brunv.	16	2	Edvin O Handnes m fl, Saura	
62 Ms Thor	f t	T12	28.0	9.0	3.8	Grei	5	0	Rudolf Rudolfsen m fl, Saura	
70 Må Sport	f k	T27	24.0	7.4	3.5	Danette	4	1	Albert Pettersen m fl, Vikholmen	

N-NF. Nordfold merkedistrikt.

1 Ms Pauline	k f h	T12	52.0	17.4	7.6	Alpha	20	6	A Hjertø m fl, Nordfold
3 Ms Brødrene	f k	T12	38.0	14.0	6.5	Rap	12	2	Sigurd Isaksen, Nordfold
4 Må Truls	f k	T12	25.0	7.5	3.9	Tenfj.	3	0	Hagbart Hanssen, Segelstein
5 Må Snobb	f	T22	20.7	5.9	2.7	Sabb	3	0	Lauritz Johansen, Segelstein
6 Ms Venus	k	T12	37.3	12.8	7.0	Bolind.	12	2	H Jensen m fl, Nordfold
7 Ms Stavnes ¹⁾	k f	T12	30.0	11.0	5.5	Bønes	8	2	R Pedersen m fl, Nordfold
9 Ms Brødre	k	T12	37.0	14.0	8.0	Bolind.	12	2	Th Andersen m fl, Nordfold
10 Ms Astrid	k	T12	33.0	11.5	5.0	Grei	8	0	H Andersen m fl, Mørsvikbotn
11 Ms Hopen	k	T15	30.0	10.0	5.0	Grei	8	0	S Tobiansen m fl, Hopvatnet
14 Ms Einar	t	T06	37.3	13.5	4.0	Rap	12	0	P Normann, Nordfold
15 Ms Kvik ²⁾	k f	T16	25.0	8.4	4.0	Rap	5	6	Edmund Edvardsen m fl, Nordfold
16 Må Basken ³⁾	f k	T16	25.5	8.5	2.9	Rap	5	0	Thv Sivertsen, Nordfold
17 Ms Holmen	k f	T25	28.0	9.0	3.3	Rap	5	0	Age O Holmen, Nordfold
18 Må Gideon	f k l	T16	28.0	7.3	3.6	Gideon	5	0	Eiler Pettersen, Nordfold
20 12/å Silen	k	T11	33.0	6.0	4.0	—	—	0	A A Sildhopen, Mørsvikbotn
22 Må Letvindt	f	T19	20.0	6.4	2.7	Tenfj.	3	0	Anne Gylseth, Segelstein
23 Ms Lykken ⁴⁾	k	T13	34.0	12.0	5.7	Bolind.	8	3	E Petrusen m fl, Nordfold
24 Så Kapella	t	T08	44.0	14.0	5.0	—	—	2	And Larsen m fl, Nordfold
25 Må Ekko	k	T20	28.0	7.3	2.4	Rap	6	0	Ole J Ørtuven, Segelstein
28 8/å —	f	T08	34.0	12.0	6.0	—	—	0	P B Lilleeide m fl, Mørsvikbotn
29 8/å —	f	T15	34.0	12.0	6.0	—	—	0	P B Lilleeide m fl, Mørsvikbotn
30 8/å —	f	T06	35.0	13.0	6.0	—	—	0	M Stavnæs m fl, Nordfold
31 8/å —	f	T06	35.0	13.0	6.0	—	—	0	M Stavnæs m fl, Nordfold
32 10/å —	k	T11	30.0	5.5	2.6	—	—	0	Hj Kr Heldal m fl, Vinknes
33 Ss Elisa	t	T11	34.0	14.0	5.0	—	—	0	Johan Pettersen, Hopvatnet
34 8/å Håpet	k	T96	24.0	4.0	1.5	—	—	0	E Lakså m fl, Nordfold
35 8/å —	k	T?	21.0	4.5	1.5	—	—	0	Lars Eliassen, Nordfold
36 10/å Karl	k	T06	30.0	6.0	2.0	—	—	1	P J Hopen, Hopvatnet
37 10/å —	k	T00	29.0	7.0	3.0	—	—	0	L Trondsen m fl, Mørsvikbotn
38 12/å Sjøfuglen	k	T10	30.0	9.0	2.0	—	—	0	Jens Pedersen, Nordfold
39 Må Bismark	f	T17	19.0	6.0	2.0	Tenfj.	3	0	O Kristiansen, Segelstein
40 8/å Brei	k	T22	25.0	6.0	2.0	—	—	0	S T Hopen, Hopvatnet
41 Må Perlen	f k	T23	22.0	6.0	1.5	Rap	4	0	Nils Volden, Nordfold
42 Må Bjørsvik	f k	T16	31.0	8.0	3.0	Rap	6	0	Hans J Bjørsvik, Nordfold
43 8/å Laksen	f k	T23	21.0	6.0	2.0	—	—	0	A Larsen, Mørsvikbotn
45 Må Kvikk	f k	T23	26.0	7.0	2.5	Tenfj.	5	0	Bernh S Heldal, Vinknes
46 Må Rof	f	T?	20.0	6.8	2.6	Mianus	5	0	H Vinkenæs, Vinknes
47 Ms Tryg	k	T13	33.0	11.5	5.0	Gideon	8	0	H E Vinkfjord m fl, Vinknes
48 8/å Alken	k f	T99	26.0	5.0	2.0	—	—	0	K Rosvoll m fl, Mørsvikbotn
49 12/å Laksen	l	T04	31.2	6.7	2.6	—	—	0	B Lofthus m fl, Hopvatnet
50 Må Glimt	f k	T24	25.0	7.5	3.0	Wichm.	4	0	E Vindenes m fl, Segelstein
51 8/å Stub	k	T90	24.0	5.6	2.3	—	—	0	Edv Sivertsen, Nordfold
52 Så Forsøket	k f	T00	22.0	5.0	2.3	—	—	0	Ole Petrusen, Nordfold
53 Må Alken	k f	T25	22.0	6.0	3.0	Tenfj.	3	0	Johan Gylseth, Segelstein
54 8/å —	k	T90	24.4	6.4	2.7	—	—	0	Johan Johannesen, Nordfold
55 8/å —	k f	T95	24.0	5.5	2.3	—	—	0	Edv I Sandbak, Vinknes
56 Må Teisten	k f	T05	23.0	6.0	4.0	Favorit	5	0	I Amunsen, Segelstein
57 Ms Peter	k	T25	28.0	9.5	5.0	Wichm.	4	0	Edvard Hjertø m fl, Nordfold
58 Må Hermann	k	T25	24.0	7.0	4.0	Konkur.	4	0	M A Bjørsvik m fl, Nordfold
59 Ms Norrona	k f	T10	33.0	11.0	4.8	Skandia	8	1	I Herman Hansen m fl, Vinknes
60 Må Start	f	T25	23.0	8.3	3.2	Wichm.	4	0	A Hjertø, Nordfold
61 8/å —	k f	T25	23.0	6.2	2.6	—	—	0	Edv Kristensen, Mørsvikbotn
62 Må Sjølyst	k f	T25	30.0	9.7	4.4	Stabil	6	1	Eiler P Stavfjord m fl, Vinknes
63 Ms Vally	k	T16	34.0	12.0	5.0	Gideon	19	0	A Reinvik m fl, Mørsvikbotn

N-NF Nordfold — N-NV Nordvik.

Farkostens nummer, art og navn	Anvendelse	Materiale	Byggedr.	Lengde	Bredda	Dybde	Maskin, navn	Anall	HK	F. & fangsstb.	Eierens (den korresponderende reders) navn og postadresse
1	2	3	4	5	6	7	8	9	10		11
64 Må Forsøket	k	T	25	22.0	6.6	3.5	Tenfj.	4	0	0	Johan Pedersen m fl, Segelstein
65 8/å —	k	T	22	26.0	9.0	3.0	—	—	0	0	Sandberg Nøtnes m fl, Nordfold
66 Må —	k	T	25	25.0	8.1	3.5	Wichm.	4	0	0	Edvard Sivertsen, Nordfold
67 8/å Stavfjord	k	T	98	23.0	6.0	2.5	—	—	0	0	Lind Stavfjord m fl, Vinknes
68 8/å —	k	T	25	25.0	6.5	3.0	—	—	0	0	Hans Karlsen, Mørsvikbotn
69 Må Stabel	k	T	25	28.0	8.5	4.4	Stabil	6	0	0	Sigurd Petrussen, Nordfold
70 8/å —	k	T	10	21.5	6.4	1.9	—	—	0	0	Søren Martinsen, Nordfold
71 Ms Krabben	k	T	26	31.0	11.0	3.5	Stabil	6	0	0	John Alvenes m fl, Nordfold
72 8/å Fiks	k	T	26	25.7	7.0	2.9	—	—	0	0	Bernh Lofthus, Hopvatnet
73 Må Kvik	f k	T	26	27.0	9.0	4.0	Stabil	6	0	0	Johan Jensen, Nordfold
74 8/å Rask	k	T	98	23.0	6.5	2.5	—	—	0	0	Jens P Nordfold, Nordfold
75 8/å Standli	k	T	26	25.0	7.0	3.0	—	—	0	0	Ludvik Trondsen, Hopvatnet
76 8/å Naustnes	k f	T	26	25.0	7.0	2.5	—	—	0	0	Aksel Karlsen, Mørsvikbotn
77 Må Flint	k f	T	24	22.0	8.0	3.5	Tenfj.	3	0	0	Johan Andersen, Segelstein

N-NR. Nord-Rana merkedistrikt.

1 8/å —	f k	T	25	24.0	6.0	2.0	—	—	0	0	Per Jakobsen Sletten, Mo
2 Ms Granen	k	T	12	47.7	14.5	6.7	Hein	14	3	0	Mattias Sletten, Mo
3 8/å —	k f	T	24	26.0	7.0	2.5	—	—	0	0	Jak J Sletten, Mo
4 8/å —	f k	T	20	25.0	6.3	2.4	—	—	0	0	Johs Benjaminsen, Mo
5 Må Sneppe	t k	T	?	28.0	7.0	3.0	Heimdal	3	0	0	Hans Stormo, Mo
6 Ms Hein	f k	T	15	30.0	9.0	4.0	Hein	6	0	0	Ludv Olsen, Mo
7 8/å —	f k	T	24	24.0	6.0	2.3	—	—	0	0	Tomas Hansen, Mo
9 8/å —	f k	T	26	24.0	6.0	2.0	—	—	0	0	G Israelsen Nordmo, Mo

N-NV. Nordvik merkedistrikt.

1 Mk Anna	k f	T	17	35.0	13.4	6.4	Wichm.	16	0	0	Edv Nilsen m fl, Store Vanved
2 Mk Agnes	k	T	10	26.0	10.7	4.5	Populær	6	1	0	N Jensen m fl, Store Vanved
3 Ms Frida	k t	T	10	36.0	12.0	5.7	Bolind.	10	2	0	L O Buøy, Store Vanved
4 Ms Diana	k t	T	14	29.0	10.5	4.0	Populær	6	0	0	M Andreassen m fl, Store Vanved
5 Mk Aslaug	k	T	17	31.0	11.5	7.0	Rap	12	1	0	M O Buøy, Store Vanved
6 Må Håbet	k	T	18	28.0	6.7	2.8	Favorit	3	0	0	Kr Nilsen, Store Vandved
7 Ms Frigg	k	T	15	29.0	10.0	4.3	Populær	6	0	0	Joh Johansen m fl, Store Vandved
8 Ms Håbet ¹⁾	k	T	?	35.0	11.5	5.3	Rap	11	1	0	G Gabrielsen, Store Vandved
9 Må Sigurd	k t	T	17	34.0	10.0	4.0	Hexa	6	0	0	S Sivertsen, Øyvågen
10 Ms Brødrene	k	T	03	29.0	9.7	4.0	Rap	7	0	0	M Jensen m fl, Store Vandved
11 Ms Haldis	k	T	12	32.0	11.0	5.0	Elefant	7	0	0	A Larsen m fl, Store Vandved
12 Ms Hanna	k	T	14	33.5	11.2	4.8	Hein	7	0	0	J Olsen m fl, Store Vandved
13 Må Eisvold	k	T	12	20.7	7.0	2.5	Romsdal	3	0	0	P Johansen m fl, Store Vandved
14 Må Prøven	k	T	13	22.0	8.0	3.0	Heimdal	3	0	0	A Havstein m fl, Store Vandved
15 Mk Parat	k	T	08	42.0	14.0	7.0	Hein	16	0	0	N Nilsen m fl, Store Vandved
16 Må Rappen	k	T	08	24.0	8.0	3.0	Rap	5	0	0	Jonas Nilsen, Store Vandved
17 Mk Skarven	k t	T	17	30.0	9.5	4.4	Populær	8	0	0	A Sandholm m fl, Store Vandved
18 Må Brødrene	k	T	10	24.0	8.5	3.2	Favorit	3	0	0	P Kibsgård m fl, Store Vandved
22 Må Einar	k	T	10	24.0	7.5	3.5	Favorit	3	0	0	E Andreassen, Bjørn i Helgeland
27 Ms Ternen	k t	T	10	36.0	11.0	5.5	Hein	9	0	0	M Andreassen, Skaga i Helgeland
28 8/å Paula	f	T	19	30.9	8.9	4.1	—	—	3	0	A Smith, Nordvika i Helgeland
29 8/å Ane	f	T	15	32.7	12.1	4.5	—	—	0	0	A Smith, Nordvika i Helgeland
30 Mk Sævlandsvik	t	T	93	60.0	16.7	7.4	Bolind.	32	0	0	Bjørn Solje & Kr.forfabrik A/S
32 Ms Duen	k f	T	09	39.0	13.5	6.0	Hein	17	0	0	O Solfeld, Nordvika i Helgeland
34 Må Brødrene	k	T	15	30.0	9.0	3.0	Gideon	5	0	0	G Gabrielsen, Øyvågen
35 Må Rollo	k	T	13	24.0	7.0	2.7	Heimdal	3	0	0	D Pedersen m fl, Nordvika i Helgel.
36 Må Pellikanen	k	T	18	35.0	9.0	3.0	Rap	7	0	0	P A Skorpen, Lauvøy i Helgeland
37 Må Indstø	t f	T	17	25.0	9.0	4.0	Heimdal	5	0	0	Th Johanness. Store Vandved
38 Ms Enigheden	k	T	12	34.0	11.0	5.4	Hexa	12	0	0	J Johansen m fl, Nordvika i Helgel.

Farkostens nummer, art og navn	Anvendelse	Materiale	Byggeår	Lengde	Bredde	Dybde	Maskin, navn	Antall HK	F. & fangstb.	Eierens (den korresponderende reders) navn og postadresse
1	2	3	4	5	6	7	8	9	10	11
41 Ms Drangen	k	T 14	32.0	10.5	6.0	Dan	8	0	A Opland m fl, Nordvika i Helgel.	
42 10/å Torgrim	k	T 12	29.0	7.0	3.0	—	—	0	A Opland, Nordvika i Helgeland	
44 Må Luri	k	T 15	29.0	8.0	2.5	Normo	6	0	H E Halvorsen, Lauvøy i Helgeland	
45 8/å Gudrun	f	T 16	32.0	11.3	3.9	—	—	3	Knud Knudsen, Skaga i Helgeland	
46 8/å Petrina	f	T 19	30.0	10.5	3.8	—	—	0	Knud Knudsen, Skaga i Helgeland	
47 Må Tor	k	T 01	24.5	8.0	3.0	Favorit	3	0	A Sandholm m fl, Store Vandved	
48 8/å —	f	T 13	32.0	10.5	4.3	—	—	3	O Solfield, Nordvika i Helgeland	
49 8/å —	f	T 18	32.0	10.5	4.3	—	—	0	O Solfield, Nordvika i Helgeland	
50 Så —	f	T 15	28.0	9.6	3.3	—	—	0	O Solfield, Nordvika i Helgeland	
51 6/å —	f	T 15	28.0	9.0	3.3	—	—	0	O Solfield, Nordvika i Helgeland	
52 Ms Helga	f	T 12	34.0	12.0	5.0	Dan	10	5	O Johansen, Øyvågen	
53 Må Braken	k	T 11	25.0	5.7	2.7	Alpha	6	0	H Gabrielsen, Store Vandved	
54 Må —	k	T 14	25.0	9.0	3.8	Hexa	6	0	I O Slætvik, Øyvågen	
55 8/å Skjoldmøen	f	T 14	30.0	10.0	3.0	—	—	3	M Andreassen, Store Vandved	
57 Må Fram	f k	T 17	32.0	9.0	3.0	Helseth	6	0	A Andersen, Akvik i Helgeland	
58 8/å —	f	T 12	25.0	6.5	2.5	—	—	0	O O Hæstad m fl, Lauvøy i Helgel.	
59 Må Fremtid	f k	T 05	22.0	7.7	3.7	Populær	4	0	A A Sorøy m fl, Store Vandved	
60 Må Mosses	f k	T 06	19.0	5.5	2.3	C. Perf.	4	0	Konrad Gjesfjord, Glein	
63 Ms (Gjana ²)	t	T 02	38.0	14.0	5.5	Elefant	8	0	Joh Teigstad, Skaga i Helgeland	
64 Mk Eros	k t	T 16	30.0	11.5	6.0	Avance	12	2	Jens Norum, Store Vandved	
66 Må Havstein	k f	T 23	26.0	8.0	3.8	Wichm.	5	0	T Jørgensen, Store Vandved	
67 Må Prøven	k f	T 23	25.0	6.0	2.5	Grei	4	0	R Edvardsen, Store Vandved	
68 8/å Kvik	f	T 02	18.5	8.6	2.5	—	—	0	Otto Paulsen, Slapøy	
69 Må Fuglen	k f	T 25	28.0	8.5	4.0	Skandia	6	0	J Johansen m fl, Store Vandved	
70 Må Olaf ²)	k f	T 13	33.0	10.0	4.0	Grei	6	0	O Pedersen Hølen, Øyvågen	
72 Må Glimt	f	T 23	21.7	7.0	2.9	Rap	4	0	V Andersen m fl, Slapøy	
73 Må Flink	k f	T 14	25.6	7.8	3.8	Heimdal	7	0	A H Hølvik m fl, Øyvågen	
74 Mk Dønmann	f k t	T 17	52.0	15.0	7.1	Normo	30	1	O Solfield, Nordvika i Helgeland	
75 Må Seien	t	T 20	19.7	5.2	2.5	C. Perf.	4	0	Nils H Skorpen, Lauvøy i Helgel.	
77 Ms Frida ⁴)	t	T 08	45.2	17.0	5.3	Normo	16	0	K Johansen, Øyvågen	
78 Må Ludos	k f t	T 16	29.0	8.8	2.7	Rap	6	0	A Fjektivang m fl, Lauvøy i Helgel.	
79 Ms —	k f	T 26	36.0	12.0	5.5	Heimdal	10	0	O Bergfjord, Bjørn i Helgeland	
81 Mk Ragnhild	k	T 10	36.0	11.3	5.5	Grei	12	1	A Sandholm, Store Vandved	
82 Ms Agnes	k f	T 24	35.0	12.0	4.7	Populær	12	1	N Jensen m fl, Store Vandved	
83 Må Forsøk	k	T ?	26.0	8.0	5.0	Wichm.	4	0	Einar Hestad, Lauvøy i Helgeland	
84 Må Brødrene	k	T 25	24.2	7.0	3.5	Gideon	3	0	Edv Bang m fl, Store Vandved	
85 Må Mary	k	T 24	27.7	8.3	4.5	Populær	6	0	ians Larson, Bjørn i Helgeland	
86 Må Havglimt	k f	T 25	27.0	7.5	4.0	Populær	6	0	Alb Sorøy m fl, Store Vandved	
89 Må Tusk	k f	T 25	23.0	7.5	3.3	Rap	4	0	O O Heestad, Lauvøy i Helgeland	

N-R. Rødøy merkedistrikt.

1 Ms Elfrida	k f	T 14	32.0	11.0	5.7	Alpha	11	2	Emil Langvik m fl, Selsøyvik
2 Må Hilda ³)	f k	T 18	30.0	10.0	3.8	Levahn	12	4	Lyder Hågensen, Øresvik
3 Må Findbek	f	T 20	22.0	8.0	?	Heimdal	3	0	J Akre, Storseløy
4 Ms Helga ⁶)	k h a	T 11	36.0	14.0	6.8	Dan	14	2	Jacob Jacobsen, Myken
5 6/å Brødrene	k	T 09	36.0	12.0	4.8	—	—	2	Martin Engvold, Sørfjord i Helgel.
6 Ms Havalla	k	T 04	31.0	11.0	5.5	Hein	7	2	Olav Olsen m fl, Storseløy
7 Mk Johanna	k f h	T 23	35.5	12.8	6.2	Populær	10	2	J Larsen m fl, Rødøy
8 Må —	k f	T 27	21.0	7.0	2.3	Sterk	5	0	Konrad Hansen, Myken
9 Ms Bergliot	k f	T 07	30.5	11.0	5.0	Levahn	7	4	A J Hilstad m fl, Sørfjord, i Helgel.
10 Ms Væрге	f k	T 12	35.0	12.8	6.0	Dan	10	0	M Mikalsen m fl, Rødøy
11 Må Kvik	k	T 23	23.0	6.8	3.2	Arctand.	8	0	Einar Aga, Tjongsfjorden
13 Ms Ara	k	T 15	34.0	12.2	5.0	Bolind.	12	0	Petr Anes, Jektvika
14 Må Branum ⁷)	f k	T 09	22.3	7.0	3.7	Penta	5	0	K Lorentzen, Selsøyvik

1) Omb. 1921. 2) Omb. 1924. 3) Omb. 1923. 4) Omb. 1915. 5) Omb. 1923. 6) Omb. 1915. 7) Omb. 1920.

N-R Rødøy.

Farkostens nummer, art og navn	Anvendelse	Materiale	Byggeår	Lengde	Bredde	Dybde	Maskin, navn	Anrall HK	P. s. f. angstb.	Eierens (den korresponderende reders) navn og postadresse
1	2	3	4	5	6	7	8	9	10	11
15 Mk Bølgen	k	T	11	29.0	11.0	6.5	Gideon	6	1	B K Hagen, Jektvika
16 Mk Stram	k	T	14	28.0	9.0	5.0	Dan	5	2	Kr Jensen m fl, Selsøyvik
17 Ms Pia	k h	T	16	36.0	12.8	6.8	Dan	14	0	Kr Benjaminen m fl, Gjerøy
18 Må Heimdal	f k	T	24	28.0	9.5	5.0	Heimdal	6	1	L Lindørsen m fl, Nordnesøy
19 Må Polar	k f	T	24	22.0	6.3	3.0	Rap	4	0	Sigv Gjersvik, Selsøyvik
22 Må Prøven	k	T	16	26.0	8.0	4.0	Gideon	6	1	Joh A Bøe m fl, Rødøy
23 Ms Klara	k	T	10	33.0	12.0	5.0	Alpha	11	0	Olaf Rørvik, Rødøy
24 Må Blink	k f	T	20	20.0	6.0	2.0	Atlanta	6	0	Eilif Eliassen, Myken
25 Må Skarv	k f	T	90	21.4	5.4	4.2	Tenfj.	3	0	A Larsen, Storseløy
26 Ms Glimt ¹⁾	h k f	T	09	26.1	9.3	4.0	Gideon	6	0	Johan Olsen, Nordnesøy
27 Ms Karine	t f	T	14	37.4	15.3	5.1	Rap	30	0	N A Kristiansen, Nordnesøy
28 Må Favorit	f k	T	06	26.0	9.5	4.0	Favorit	3	0	P Davidsen, Tjongsfjorden
29 Ms Argus	k f	T	10	40.0	13.0	5.0	Alpha	12	2	L Thomassen m fl, Jektvika
30 Mk Alken	k	T	15	34.0	11.8	6.0	Rap	12	2	Hans Olsen, Selsøyvik
31 Ms Brødrene	k h f	T	16	34.5	11.0	6.0	Levahn	10	2	O Helvik m fl, Sørfjorden i Helgel.
32 Mk Lillegut	k f	T	14	26.0	8.0	3.5	Dan	5	0	Lorentz Kalås, Selsøyvik
33 Mk Bærna	k	T	18	35.0	12.5	6.0	Populær	10	2	G Gabrielsen m fl, Rødøy
34 Må Blink	k f	T	19	22.0	6.0	2.5	Americ.	4	0	Adolf Hansen, Myken
35 Ms Laila	k h	T	11	34.8	12.4	5.6	Bolind.	12	3	K Senning, Storseløy
36 Ms Havalla	k	T	24	37.0	12.3	5.0	Grei	12	1	Rich Røsek, Rødøy
37 Mk Olav	k h t	T	10	37.0	12.0	6.3	Rap	12	2	P Eliassen m fl, Nordnesøy
38 Ms Else	k	T	13	37.4	13.2	5.5	Rap	18	0	Johan Mathisen, Myken
39 Ms Håp	k	T	10	30.0	9.0	5.0	Rap	6	2	Bernh. Svenning, Rødøy
40 Ms Vally	k	T	13	31.5	11.0	5.0	Neptun	8	1	H Johnsen, Øresvik
41 Må Grisen	k	T	?	23.0	7.0	4.0	Favorit	4	0	Johs S Kila m fl, Tjongsfjorden
42 Må Rap	k	T	20	24.0	6.0	2.3	Rap	4	0	Martin Seines, Amøyhamn
43 Mk Sjøblomsten	k h	T	16	47.0	14.0	7.0	Bolind.	20	3	Sjonning Værnes, Rødøy
45 SÅ Hardanger	k t	T	00	36.7	11.5	4.0	—	—	0	Wilh. Hoff, Jektvika
46 Ms Anna	k h	T	16	34.0	11.0	5.5	Alpha	11	2	Sigvald Engø, Rødøy
47 Ss Helga	k f h	T	09	38.0	13.4	5.0	—	—	2	O Branum m fl, Rødøy
49 Må Snøg	f k	T	20	23.0	8.0	3.3	Rap	4	0	A Andreasen, Amøyhamn
50 Mk Kjyahavet	k h a	T	17	41.5	14.3	8.7	Kampen	16	6	Jens P Bjørne m fl, Selsøyvik
51 Ms Gærda	k	T	09	30.0	12.0	5.0	Skandia	8	1	M Sleipnes m fl, Amøyhamn
52 Må Rapp	k f	T	03	22.0	8.0	4.0	Rap	4	0	Aksel Andersen, Nordnesøy
53 Må Lommen	k	T	11	25.0	8.0	4.0	Rap	4	0	P N Vågång m fl, Rødøy
54 Må Bølgen ²⁾	k f	T	21	28.0	7.5	4.0	Tenfj.	5	0	O Kilavik, Rødøy
55 Mk Havdur	f k	T	24	41.0	14.0	7.4	Rap	20	2	A Arntsen m fl, Rødøy
56 Må Forsøk	f k	T	10	21.5	7.5	3.5	Rap	4	0	P H Storhaug, Rødøy
57 Mk Stjernen	k h	T	20	40.0	13.3	6.4	Populær	10	2	O Branum, Rødøy
58 Ms Bina ³⁾	f k	T	08	37.0	14.0	6.0	Alpha	14	2	Mathis Ivarsen, Tjongsfjorden
60 Må Von	k f	T	20	24.0	8.0	5.0	Skandia	4	0	A D Svinvær, Amøyhamn
62 Mk Svana	f k	T	16	37.6	11.8	4.5	Bjørn	12	2	A Hellervik m fl, Sørfjord i Helgel.
64 Må Lyn	f t	T	14	33.0	11.5	4.5	Bolind.	10	2	M Lossius, Rødøy
65 Ms Marie	k f	T	15	36.0	12.0	8.0	Levahn	10	2	Ragnv Bjerga m fl, Tjongsfjorden
66 Ms Gyda	k	T	13	37.0	13.0	5.0	Rap	12	3	Lyder L Pladsen, Jektvika
67 Må Alfild	k f	T	17	30.0	9.0	5.0	Elefant	10	0	Trygve Kvalvik m fl, Tjongsfjorden
70 Mk Fram	f t k	T	10	39.0	13.0	6.8	Levahn	10	3	Joh Falk, Tjongsfjorden
71 Må Perfekt	k	T	07	27.0	9.0	5.0	C. Perf.	8	0	K Arntsen m fl, Valvær
72 Må Borghild	f k	T	11	24.0	8.0	2.5	Alpha	4	0	Ivar Mathisen, Tjongsfjorden
73 8/8 Mikkel	f	T	17	27.0	8.3	3.3	—	—	2	J Andersen m fl, Sørfj. i Helgeland
74 Mk Brødrene	k f	T	25	38.8	12.4	6.0	Bolind.	15	2	Johan Bernhoff m fl, Myken
75 Mk Havørnen	k h	T	26	39.0	13.0	6.0	Grei	20	2	Parelius Olsen m fl, Nordnesøy
76 Må Lommen	f	T	26	21.5	6.5	2.5	Sabb	3	0	Alf J Sandvik m fl, Nordnesøy
78 Ms Forsøg	k t	T	13	26.0	9.2	3.8	Tenfj.	5	0	H H Grindvær, Rødøy
79 Må Midnatsol	f k t	T	10	23.0	7.0	3.0	Midnats.	6	0	Olaf Branum, Rødøy
81 Må Teisten	k	T	13	24.0	8.0	3.0	Hein	5	0	Johan Eliassen, Myken

1) Omb. 1919. 2) Omb. 1925. 3) Omb. 1923.

Farkostens nummer, art og navn	Anvendelse	Materiale		Lengde	Bredde	Dybde	Maskin, navn	Antall HK	F. & langseth.	Eierens (den korresponderende reders, navn og postadresse
		3	4							
1	2	3	4	5	6	7	8	9	10	11
82 Mk Nordlys	kh	T21	39.0	13.0	7.0	Rap		22	2	M Lydersen m fl, Nordnesøy
83 Må Roald	fk	T11	24.0	9.4	7.1	Roald		4	0	Edv Pedersen, Rødøy
84 Må Uræd	kf	T20	25.0	8.0	4.0	Midnats.		6	0	Sigv Johansen, Rødøy
85 Må —	f	T19	25.5	7.3	3.3	Favorit		3	0	J P Elvegård m fl, Tjongsfjorden
86 Må Prøven	ft	T21	23.5	7.0	3.0	Rap		4	0	E O Engø, Rødøy
87 Mk Midnatsol	kh	T12	29.5	10.7	5.0	Dan		12	2	G E Bjørne, Selsøyvik
89 Må Pii	fk	T15	19.5	6.0	2.3	F. M.		3	0	A Eliassen m fl, Rødøy
90 SÅ Frithjof	k	T95	38.0	12.0	5.0	—		—	2	N H Breivik m fl, Selsøyvik
91 Må Tenna	fk	T?	21.0	8.0	4.0	Midnats.		4	0	Karlot Arntsen, Rødøy
92 SÅ Prøven	kt	T04	24.0	6.5	3.3	—		—	1	H Kaaspersen, Sørfjorden i Helgel.
95 Må Kobben ¹⁾	kf	T05	22.0	7.7	3.2	Tenfj.		5	0	J L Gjesø m fl, Rødøy
96 Ms Forsøk	kft	T22	39.3	13.4	6.4	Rap		20	3	Ole Didriksens enke m fl, Rødøy
97 Må Snøg	f	T14	17.8	5.0	1.8	Americ.		4	0	Alb Ringø, Amøyhamn
98 Ms Sjøfuglen	kf	T22	27.0	9.0	3.5	Populær		5	0	G Hoff m fl, Jektvika
100 Må Sjøfuglen	kf	T22	22.0	6.8	3.3	Heimdal		3	0	O J Varnes, Rødøy

N-SL. Saltdal merkedistrikt.

2 Mk Luna	kf	T26	42.0	13.5	6.5	Rap		20	3	Hilmar Ludvigsen, Saltdal
3 Ms Kapella	k	T04	43.0	15.0	7.0	Gideon		13	0	Gj O Saksenvik, Saltdal
4 Mk Perseve- raner ²⁾	t	T66	66.6	18.0	9.9	Grei		20	0	Joh Pedersen, Saltdal
5 Mk Glitner ²⁾	t	T77	64.4	18.6	8.0	Bolind.		50	0	Peder J Sekså, Saltdal
6 Mk Vikfjeld	ih	T20	68.9	21.2	8.8	Bolind.		80	2	Johan O Vik, Saltdal
7 Ms Sæilo	kf	T09	45.5	15.4	7.0	Gideon		22	4	Jens N Vik m fl, Saltdal
8 Mk Blue Jacket	ki	T88	70.3	18.5	9.0	Avance		70	2	L K Næstby m fl, Saltdal
9 Må Rap	k	T11	24.0	8.0	5.0	Rap		7	1	Norman Jensen, Saltdal
10 Mk Saltdals- fjord	kt	T93	63.5	17.8	8.5	Rap		25	0	O Andreassen m fl, Saltdal
15 Må Orion	k	T11	43.0	13.5	6.3	Rap		8	2	M J Saksenvik, Saltdal
17 Ms Vidar	k	T08	43.0	13.4	7.0	Grei		16	0	Johan O Dverset, Saltdal
18 Mj Presto	t	T75	69.9	20.6	8.6	Stabil		35	2	Vallert Olsen m fl, Saltdal
20 Ms Vanda	kf	T12	36.0	13.0	6.0	Alpha		8	2	H Karlsen m fl, Saltdal
21 Ms Agnes	k	T09	35.7	12.1	5.8	Grei		8	1	L Andreassen, Rognan, Saltdal

N-SD. Skjerstad merkedistrikt.

2 Mk Ranen ³⁾	t	T?	48.0	16.0	5.8	Bolind.		15	0	J Olsen m fl, Breivik i Salten
4 Ms Lilly	kf	T10	43.0	16.0	7.0	Gideon		18	3	J Bernhardsen m fl, Tverlandet
5 Må Kvandal	k	T12	43.0	14.0	6.0	Hein		10	0	O H Kvandal m fl, Breiv. i Salten
6 Må —	kf	T09	24.0	8.3	3.0	Rap		4	0	Johan Jensen, Skjerstad
10 Ms Populær	fk t	T19	44.5	14.5	6.5	Populær		20	0	Ø Johnsen, Breivik i Salten
13 SÅ —	kf	T08	26.0	8.0	4.0	—		—	0	J M Johansen, Breivik i Salten
14 Ms Linjen	t	T05	47.0	15.0	6.0	Gamma		15	0	P P Hoset m fl, Sandkollen
16 Ms Snefjeld	t	T18	46.5	16.0	5.0	Dan		15	1	Joh Kristiansen, Sandkollen
17 Mk Jagagutten	t	T10	52.0	15.0	6.0	Gideon		24	6	Jac Pedersen, Sandkollen
18 SÅ —	k	T14	26.0	6.5	2.8	—		—	0	Eide Johansen, Skjerstad
19 Ms Sparta	t	T01	52.0	18.5	5.0	Rap		22	0	O Nilsen m fl, Breivik i Salten
24 SÅ —	f	T14	25.7	6.4	1.6	—		—	0	H J Hoset, Sandkollen
25 Ms Diana	ft	T10	43.0	16.0	7.0	Dan		17	3	J Johansen m fl, Breivik i Salten
26 Må Tideman	tf	T02	26.0	9.0	4.0	C. Perf.		8	1	Kr Støpseth, Sandkollen
27 Må Pilen	tf	T20	22.3	7.0	3.2	Kampen		6	0	Joh J Støpseth, Sandkollen
28 Må Tryg	fk	T18	26.0	8.0	5.0	Grei		9	0	Olvin Wenberg, Breivik i Salten
31 Må Hein	kf	T23	37.0	12.0	5.5	Fart		15	0	A Naurstad m fl, Tverlandet
32 Må Rap	kf	T23	33.3	10.5	4.6	Rap		9	0	J Johansen m fl, Skjerstad
33 Må Prøven	kf	T22	30.0	9.3	3.0	Bolind.		6	0	Ladv L Evensen m fl, Skjerstad
35 Må Kvikstad	k	T24	34.0	10.0	4.0	Populær		10	0	Sigurd Kvikstad, Skjerstad
36 Mk Aktiv ⁴⁾	t	T07	49.0	15.0	6.0	Finnøy		24	4	J Andreassen m fl, Breivik i Salten

1) Omb. 1919. 2) Omb. 1917. 3) Omb. 1919. 4) Omb. 1914.

N-SD Skjerstad — N-SO Sortland.

Farkostens nummer, art og navn	Anvendelse	Materiale	Bygger	Lengde	Bredde	Dybde	Maskin, navn	Antall HK	F. & fangstb.	Eierens (den korresponderende reders) navn og postadresse
1	2	3	4	5	6	7	8	9	10	11
37 Må Sarven	k	T 20	22.0	8.0	3.5	Bridgep.	9	1	0	Ole N Hoseth, Sandkollen
38 Må Trygg	k	T 18	22.0	6.0	4.0	C. Perf.	6	0	0	Båve Wenberg, Breivik i Salten
39 Ms Laila	t	T 08	48.0	16.0	6.0	Populær	25	0	0	Ø Johnsen, Breivik i Salten
40 Ms Aktiv	k f	T 10	26.0	8.5	4.0	Dan	6	0	0	Birger Johansen, Breivik i Salten
41 Må Stavesund	k	T 14	24.0	7.0	3.0	Stabil	8	0	0	H O Mohus, Misvær
42 Må Trygg	k f	T 20	29.5	9.5	4.0	Helseth	8	0	0	Ole Albertsen, Sandkollen
43 Ms Brødrene	t k	T 12	39.0	14.0	7.6	Alpha	14	0	0	Ingemann P Støvset, Sandkollen
44 Må Fia	k f	T 26	30.0	9.0	4.5	Bridgep.	9	0	0	Ola Hoset, Sandkollen

N-SO. Sortland merkedistrikt.

1 Mk Bygdnes II	k f	T 26	44.0	14.0	7.0	Bolind.	25	1	0	Marelius Bygdnes, Sortland
3 S/å —	f	T 03	22.0	7.0	2.5	—	—	0	0	Hartvik Hansen, Maurnes i V.ålen
4 Ms Jenny	k f	T 02	23.0	8.0	4.0	Kampen	6	0	0	A M Pedersen, Sortland
5 Ms Forsøget	k	T 01	30.0	9.0	4.0	Alpha	6	0	0	E Jobson, Maurnes i Vesterålen
6 Mk Nordstjer- nen	k	T 15	40.0	12.0	5.0	Alpha	14	1	0	J Hansen m fl, Sigerfjord
7 Må Neptun	f	T 25	22.0	6.5	3.3	Bønes	3	0	0	Adolf Glad, Blokken
8 Msk Cæsar	t k	T 12	76.2	20.0	7.0	Alpha	30	0	0	A/S Cæsar, Sigerfjord
9 Ms Embla	k f	T 07	46.6	15.7	6.6	Skandia	32	3	0	Martin Larsen, Jennestad
10 Ms Laksen	k f	T 05	33.0	13.0	5.5	Gideon	6	0	0	K Davidsen, Maurnes i Vesterålen
11 Ms Bratt ¹⁾	k f	T 85	76.0	19.9	8.9	Skandia	50	0	0	A/S Norrøna, Sigerfjord
12 Mk Oskar	k	T 17	40.0	12.0	5.8	Bønes	18	0	0	M Andersen m fl, Bøneset
13 Ms Jægtbog	k	T 13	36.0	11.3	5.0	Bolind.	12	2	0	J E Johnsen m fl, Jennestad
14 Ms Leia	k	T 04	53.6	16.8	7.2	Populær	20	5	0	Alfr Ridderseth m fl, Sigerfjord
15 D Rulten	f k	T 07	66.4	16.6	8.9	Damp	50	4	0	A/S Elvenes Notco, Sortland
16 Mk Elsa	f k	T 16	47.0	14.0	6.0	Populær	16	4	0	Hilm Gudbrandsen, Kleiva i V.ålen
17 Mk Aserø	kt	T 07	60.6	17.6	7.1	Skandia	40	6	0	A/S Joh Isaksens Notco, Sigerfjord
19 Mk Ørnholmen	kt	T 62	90.3	19.5	10.2	Avance	80	3	0	A/S Joh Isaksens Notco, Sigerfjord
20 D Hindø ²⁾	at	J 84	98.0	17.2	11.3	Damp	130	0	0	A/S Hindø D/S, Sigerfjord
21 D Ragnar	at k	J 91	103.5	17.1	8.4	Damp	200	0	0	A/S Hindø D/S, Sigerfjord
22 D Langø ³⁾	at	S 91	90.0	15.1	8.9	Damp	100	0	0	A/S Hindø D/S, Sigerfjord
23 D Sigerfjord	kh	S 02	94.9	17.9	8.2	Damp	115	3	0	A/S Hindø D/S, Sigerfjord
24 D Andø	k	S 05	94.8	18.2	8.5	Damp	120	3	0	A/S Hindø D/S, Sigerfjord
25 D Domen	k	S 03	91.9	16.6	8.0	Damp	65	3	0	A/S Hindø D/S, Sigerfjord
26 D Skolpen	k	S 97	80.3	15.5	7.9	Damp	90	3	0	A/S Hindø D/S, Sigerfjord
27 Mk Ånstad	kt	T 08	40.0	14.0	4.5	Bolind.	20	2	0	M L Ånstad m fl, Sortland
30 Mk Husvika	kt	T 86	77.7	20.7	10.0	Bolind.	90	2	0	A/S Sigerfj. Sildoljefabr., Sigerfjord
31 Mk Marie Antoinette	kt	T 94	83.3	23.3	11.2	Avance	92	2	0	A/S Sigerfj. Sildoljefabr., Sigerfjord
32 D Væro ⁴⁾	t	J 76	81.0	16.0	9.1	Damp	90	0	0	A/S Sigerfj. Sildoljefabr., Sigerfjord
33 Må Kometen	f k	T 16	29.2	8.5	4.5	Bønes	6	0	0	J Andreassen, Maurnes i Vesterålen
34 Mk Møysadlen	k	T 16	49.8	14.5	7.8	Bolind.	25	4	0	Rikard Jakobsen m fl, Blokken
35 Ms Gangerolf	k f	T 11	49.2	15.6	5.0	Dan	18	4	0	Harald Glad, Sortland
38 Ms Polara	f k t	T 10	48.4	15.0	5.6	Dan	18	4	0	Sortland Sparebank, Sortland
39 Ms Brødrene ⁵⁾	h k t	T ?	43.0	16.0	5.5	Wichm.	20	3	0	Rolf Johansen m fl, Jennestad
40 Ms Rypa	t	T 18	55.1	17.2	5.9	Bergs.	28	0	0	O Elvenes m fl, Sortland
41 Må Dagny	f k	T 18	27.0	8.0	2.5	Rap	4	0	0	D Eriksen m fl, Maurnes i V.ålen
44 Må Leif	f k	T 15	26.0	8.2	3.5	Bønes	6	0	0	J Jakobsen, Maurnes i Vesterålen
45 Må Reimsnesø	f	T 17	22.0	8.0	3.0	Bønes	6	0	0	O Jensen, Maurnes i Vesterålen
46 Må Stamnes	f	T 12	24.5	7.0	3.0	Bønes	3	0	0	Hilberg Jensen, Maurnes i V.ålen
47 S/å —	f	T ?	24.0	6.4	2.3	—	—	0	0	Nils Enoksen, Sortland
48 Ms Mira	t	T 16	44.3	16.3	5.5	Skandia	10	0	0	A/S Hindø D/S, Sigerfjord
49 Ms Nordlyset	t k	T ?	42.0	14.3	6.7	Bolind.	20	4	0	A/S Hindø D/S, Sigerfjord
52 Må Nansen	f k	T 21	21.0	6.0	4.0	C. Perf.	4	0	0	J Johnsen, Kvitnes i V.ålen
53 Må Øverland	f	T ?	22.0	6.5	3.0	Atlanta	6	0	0	Kr Strande, Kleiva i Vesterålen
63 Ms Volden	kt	T 00	59.8	17.6	7.2	Skandia	24	0	0	Johan Hagen m fl, Sigerfjord
64 Mk Lomen	kt	T 19	53.3	14.7	6.3	Bergs.	28	4	0	A Bygdnes, Sortland

1, Omb. 1920. 2) Omb. 1911. 3) Omb. 1910. 4) Omb. 1907. 5) Omb. 1917.

Farkostens nummer, art og navn	2 Anvendelse	Materiale	Byggear	Lengde	Bredde	Dybde	Maskin, navn	Antall HK	F. & fangstb.	Eierens (den korresponderende reders) navn og postadresse
1		3	4	5	6	7	8	9	10	11
65 Ms Polarstjer- net	t	T12		46.7	17.5	7.2	Bolind.	20	0	Brødrene Glad & Co. Blokken
66 Ms Forsøk	kt	T17		43.5	15.5	6.5	Bolind.	15	0	Enok Nilsen m fl, Sortland
67 S/å —	fk	T02		29.0	7.0	2.5	—	—	0	Ove N Riise, Kleiva i Vesterålen
68 Må Jarl	kf	T14		27.0	7.0	4.0	Grei	5	0	Johan Riise, Sigerfjord
69 S/å —	f	T ?		25.0	6.0	2.5	—	—	0	Johan Riise, Kleiva i Vesterålen
73 Må Utvær	fk	T16		33.0	7.0	3.0	Skandia	7	0	Andr Glad, Blokken
74 Må Teisten	f	T21		19.4	6.2	2.6	Wichm.	2	0	Johan Isaksen, Blokken
76 Må Brødrene	k	T22		32.9	9.6	5.3	Avance	8	0	Kr Kristiansen m fl, Sortland
77 Mk Pilen	fk	T22		33.0	9.3	4.5	Grei	8	0	K Pedersen m fl, Blokken
78 S/å —	f	T97		25.5	5.3	2.3	—	—	0	Johan Edvardsen, Blokken
79 S/å Rivalen	f	T ?		25.0	5.5	1.5	—	—	0	I Edjassen, Maurnes i Vesterålen
81 Ms Irma	t	T10		43.0	15.0	7.0	Gideon	13	1	H Johnsen m fl, Sortland
82 Mk Præsnes	fk	T14		55.0	14.0	7.0	Populær	30	5	K Andreassens landnotbr., Sigerfj.
83 Må Måsen	k	T24		22.0	6.5	3.0	Bønes	3	0	Rolv M Breines m fl, Sigerfjord
84 Ms Fisker- gutt	fk	T24		26.0	11.0	4.0	Bønes	6	0	I O Steffensen, Kleiva i Vesterålen
85 Mk Bjørn	kf	T17		37.0	13.0	5.0	Bjørn	12	2	Joh Pedersen m fl, Sigerfjord
86 Ms Verlo	t	T10		44.5	15.6	5.5	Bolind.	15	0	Joh O Verlo, Sigerfjord
87 Må Småen	fk	T23		24.0	6.0	4.0	C. Perf.	8	0	Kristen Glad, Blokken
88 Ms Reinen	fk	T21		25.0	10.0	4.0	Sleipner	6	0	J Jakobsen, Maurnes i Vesterålen
89 Ms Nornen	kf	T13		37.0	13.0	7.0	Elefant	10	2	N Nilsen m fl, Maurnes i Vesterålen
90 Ms Løvenskjold	kh	T08		44.0	16.0	12.0	Hein	16	3	Ø Hansen m fl, Sigerfjorden
91 Mk Havbrvn	kf	T24		42.0	13.0	6.0	Rap	22	2	Fredrik Kristiansen, Sortland
92 Må Sørvold	fk	T24		22.0	7.0	3.0	Grei	4	0	Joh Olsen m fl, Sortland
93 Må Fisker	kf	T17		25.0	7.0	3.6	Alpha	2	0	Sverre Hansen m fl, Sortland
94 Må Roald	kf	T24		25.0	6.5	3.0	Wichm.	2	0	R P Kornbak, Sortland
95 Må Teddy	t	T25		27.5	6.8	4.6	Bønes	6	0	Sverre Bakken, Blokken
96 Ms Mathilde	k	T01		32.0	12.0	4.0	Gideon	6	0	Gunnar Dæe, Kleiva i Vesterålen
97 Ms Hera	fk	T26		26.0	8.5	4.0	Hera	6	0	Kr Kristiansen m fl, Blokken

N-SS. Stamnes merkedistrikt.

1 Mk Reno	t	T86		69.6	18.7	8.8	Skandia	60	1	C Bjørnevold m fl, Sandnessjøen
2 Ms Tarv	t	T18		61.8	20.8	6.2	Bolind.	40	0	Det Helgelandske D/S, Sandnessj.
3 Mk Sigfrid	t	T03		53.7	8.0	6.2	Bolind.	25	0	Einar L Wiig, Sandnessjøen
4 Ms Teddi	kf	T26		29.0	8.5	4.5	Rap	8	1	Jacob Andersen, Sandnessjøen
5 D Trio	t	T91		66.6	20.5	7.7	Damp	75	2	I Storheil m fl, Sandnessjøen
6 Ms Molla	tk	T99		45.9	15.5	5.1	Rap	10	1	Knut Fagerli m fl, Sandnessjøen
7 Ms Olga	k	T12		31.0	11.5	5.5	Rap	9	1	Laurits Pettersen, Sandnessjøen
8 Ss Inga	f	T08		33.0	11.5	5.0	—	—	0	Helge Pedersen m fl, Sandnessjøen
9 D Seien	fk	T20		32.3	17.0	9.8	Damp	70	3	Otto Hansen, Sandnessjøen
10 S/å —	k	T12		24.0	6.0	3.0	—	—	0	L Nicolaisen, Sandnessjøen
12 Mk Fremad	k	T17		42.0	12.5	6.0	Skandia	18	2	Heldor Johannessen, Sandnessjøen
13 Ms Urd	kh t	T16		72.2	22.6	9.6	Wichm.	80	0	N Stamnes, Sandnessjøen
14 S/å —	k	T99		25.0	5.5	2.5	—	—	0	Johan Edvartsen, Sandnessjøen
15 Må Måken	ft	T19		25.0	7.0	2.5	Heimdal	3	0	A Andreassen, Sandnessjøen

N-SG. Steigen merkedistrikt.

1 Ms Glimt	kf	T19		34.0	11.0	4.5	Rap	8	1	Ole Iversen m fl, Våg
3 10/å —	k	T06		30.0	7.0	1.7	—	—	0	Alf Svendsen, Våg
4 Ms Rappen ¹⁾	kf	T13		33.5	9.1	3.5	Rap	8	0	Johs Larsen m fl, Dyping
5 Må Springerer	kf	T14		31.6	8.8	3.4	Rap	8	0	Magnus Larsen m fl, Dyping
6 Mk Bølgen	k f h	T26		33.0	12.0	6.0	Brunv.	20	1	Hans Nikolaisen, Skagstad
7 Ms Vichmann ²⁾	kf	T23		35.0	10.8	4.3	Wichm.	8	1	A Kristoffersen, Dyping
8 Mk Leif	kf	T12		39.0	12.5	6.0	Gideon	18	3	Joh Kristiansen, Bogøy

1) 2. Omb. 1921.

N-SG Steigen.

Farkostens nummer, art og navn	Anvendelse	Materiale Byggeår	Lengde	Bredde	Dybde	Maskin, navn	Antall HK	F. & Fangstb.	Eierens (den korresponderende reders) navn og postadresse
1	2	3 4	5	6	7	8	9	10	11
9 Mk Norden	k f t	T 06	47.2 15.3	6.7	Skandia	12	3	Arne Olsen m fl, Bogøy	
10 Må Rap	k	T 20	25.0 8.0	3.3	Rap	4	0	Ottar Vinsnes, Bogøy	
11 Ms Ålsted ¹⁾	k	T 23	34.0 11.0	3.0	Wichm.	8	0	Johs Ålsted, Bogøy	
12 Må Glimt	f k	T 13	34.5 8.5	4.0	Rap	7	0	Joakim Bredal m fl, Bogøy	
13 Ms Nordkap	k f	T 11	38.0 13.0	7.0	Dan	10	2	Håkon Hansen, Våg	
14 Ms Johanna	k f	T 06	34.0 10.0	5.0	Reform	10	2	Th Olsen m fl, Skagstad	
15 Ms Smart	k	T 21	30.0 10.0	5.0	Rap	8	0	Alfr. Pettersen m fl, Bogøy	
16 Må Rap II ²⁾	k	T 17	24.0 8.0	4.0	Rap	4	0	Anton S Brunæs, Skagstad	
17 Må Trygg ³⁾	k	T 17	26.0 6.5	3.0	Aretand.	5	0	Johan Karlsen, Grøtøy	
18 Må Teisten	k f	T 18	33.0 10.0	2.3	Rap	7	0	Olaf Paulsen, Våg	
19 Må Silden	k	T 19	21.0 7.0	2.5	Rap	4	0	Hans Pedersen, Bogøy	
20 10/å —	k f	T 10	30.0 7.0	1.7	—	—	0	Martin O Hakvåg, Våg	
21 Mj Kristine	t	T 07	45.0 14.0	6.0	Rap	22	0	H Christiansen, Våg	
22 10/å —	k	T 11	30.0 8.0	2.5	—	—	0	Oluf K Barnbog, Skutvik	
23 10/å —	k	T 11	30.3 6.7	1.7	—	—	0	Enok Podersen, Bogøy	
24 Må Signal	k	T 25	35.0 11.0	5.0	Helseth	10	0	Sverre Lund, Skagstad	
25 10/å —	k	T 03	30.8 7.4	2.8	—	—	0	Peder Fritjofsen Lund, Skagstad	
26 10/å —	k	T 02	30.0 7.0	1.8	—	—	0	Johannes Jacobsen, Våg	
27 Ms Flugt	k	T 26	33.0 11.0	5.0	Wichm.	8	0	Edvard Hansen, Våg	
28 10/å —	k	T 02	30.0 7.0	1.5	—	—	0	Jentoft Nilsen, Våg	
29 10/å —	k	T 06	30.0 7.0	1.5	—	—	0	Gerhard Vold, Våg	
30 10/å —	k	T 10	30.0 7.0	2.6	—	—	0	Edvin Olausen, Våg	
31 10/å —	k	T 06	30.0 7.0	1.7	—	—	0	Andreas Samuelsen, Våg	
32 10/å —	k	T 07	30.0 7.0	1.7	—	—	0	Karl Stigen, Våg	
33 Ms Alken	k	T 26	32.0 10.7	4.5	Bolind.	10	0	Paul Gundersen, Våg	
34 10/å —	k	T 12	30.0 7.0	1.8	—	—	0	Karl Kjelstrup, Våg	
35 10/å —	k	T 04	31.0 7.0	2.5	—	—	0	Kr Arntsen, Skutvik	
37 Ms Astrid	k	T 11	38.0 14.0	7.0	Alpha	14	1	Teralf Lauritzen m fl, Bogøy	
38 10/å —	k	T 00	30.0 6.5	1.8	—	—	0	Martin H Oksoy, Skagstad	
39 Må Salon	f	T 10	31.0 8.0	2.5	Tenfj.	5	0	Ingemann H Bø, Skagstad	
40 Må Junior	k	T 14	20.0 5.0	1.5	C. Perf.	2	0	Sigfrid Åsgård, Grøtøy	
41 Må Løvøy	k	T 08	23.0 6.9	1.5	Tenfj.	3	0	Ole Rindal m fl, Våg	
42 Ms Fremtid	k	T 22	35.0 10.0	5.0	Rap	11	1	Lauritz Falch, Bogøy	
43 Ms Rap ⁴⁾	k	T 22	29.3 9.7	3.8	Rap	6	0	Karl Nilsen m fl, Dyping	
44 Ms Einar	k	T 22	30.0 9.0	3.5	Rap	6	0	Ingv Andreassen m fl, Dyping	
46 10/å —	k	T 00	30.0 7.0	1.5	—	—	0	Andreas Korsaksel, Våg	
47 10/å —	k	T 00	30.0 7.0	1.7	—	—	0	Harald Korsaksel, Våg	
48 Må Snøgg	k	T 22	30.0 9.0	3.0	Rap	8	0	D Johansen m fl, Våg	
49 Må Ole	k	T 23	30.0 9.0	3.0	Rap	6	0	Hauge Hansen m fl, Dyping	
50 Må Bråd	f	T 22	34.0 10.0	4.0	Rap	7	0	Oskar Øksnes, Skagstad	
51 Må Parat	k	T 24	35.0 11.0	5.0	Rap	11	0	O Kristoffersen m fl, Røtnes i Steig	
52 Må Konkurrent	k	T 24	32.0 10.0	4.0	Konkur.	8	0	G Gilllesen m fl, Skagstad	
53 Må Fram ⁵⁾	k	T 17	33.0 10.0	4.0	Skandia	4	0	J Thomassen m fl, Bogøy	
54 10/å —	k	T 00	30.0 7.0	1.7	—	—	0	J Brunvær, Skagstad	
55 10/å —	k	T 07	31.0 7.0	1.8	—	—	0	G Storsæther, Røtnes i Steigen	
56 10/å —	k	T 04	30.0 7.0	1.6	—	—	0	A Edwardsen m fl, Våg	
57 Mk Njord	k f	T 12	48.0 16.3	8.3	Alpha	14	4	Anton Hansen, Bogøy	
58 10/å —	k	T 95	29.0 6.7	1.4	—	—	0	K Kristoffersen, Våg	
59 Ms Arual	k	T 24	34.0 11.0	3.0	Helseth	8	0	Olaf Olsen m fl, Dyping	
60 10/å —	k	T 00	30.0 6.7	1.8	—	—	0	K Kristiansen, Bogøy	
61 Ms Snø ⁶⁾	k	T 18	32.0 10.3	4.0	Skandia	8	0	Einar Falch m fl, Bogøy	
62 Må Flugt	k	T 12	26.0 6.0	1.5	Aretand.	5	0	Lothar Åsgård, Grøtøy	
64 Må Sleipner	k	T 15	36.0 10.0	5.0	Rap	7	0	Arne H Knædal m fl, Bogøy	
65 Må Teisten II	k	T 23	35.0 11.0	3.6	Rap	11	0	Ingv Paulsen, Våg	
66 Ms Eline	k	T 14	33.0 12.5	4.0	Rap	12	0	G Imingen m fl, Bogøy	
67 Ms Skreien	k	T 25	33.0 11.0	5.0	Helseth	10	0	Ludvik Falch m fl, Røtnes i Steigen	
68 Ms Prøven	k	T 25	34.0 11.0	5.0	Helseth	10	0	Johan Svendsen, Våg	
69 Må Polar	k	T 23	34.0 10.5	5.0	Wichm.	8	0	Petter Hansen m fl, Røtnes i Steigen	

1) Omb. 1924. 2) 3) Omb. 1923. 4) Omb. 1924. 5) 6) Omb. 1923.

Farkostens nummer, art og navn	Anvendelse	Materiale	Byggeår	Lengde	Bredde	Dybde	Maskin, navn	Antall HK	F. & fangsstb	Eierens (den korresponderende reders) navn og postadresse
1	2	3	4	5	6	7	8	9	10	11
70 Må Vestle	k	T	23	21.0	7.0	2.0	Gideon	3	0	Ole Gronbech m fl, Bogøy
71 Ms Tryg	k	T	14	35.0	11.5	5.2	Rap	12	0	Olaf Fure, Bogøy
72 Ms Fremad	k	T	26	33.0	10.9	4.1	Wichm.	8	0	Kåre Pedersen m fl, Våg
73 Ms Brødrene	k	T	28	35.0	11.0	5.0	Wichm.	10	0	Rudolf Nilsen m fl, Våg
74 Ms Fart	k	T	28	34.0	11.0	4.3	Rap	8	0	Johan Myhre m fl, Våg
75 Ms Tryg	k	T	26	34.0	11.0	4.3	Rap	8	0	Harald Nilsen m fl, Dyping
76 Mk Aslaug	k	T	12	36.0	12.0	6.0	Gideon	10	1	Anton Pettersen m fl, Bogøy
77 Ms Teisten	k	T	23	32.0	10.5	4.2	Bolind.	10	0	Eugen Hansen, Våg
78 Ms Alken	k	T	26	34.0	11.0	4.4	Rap	11	0	Hans Hansen m fl, Skagstad
79 Ms Brunvoll	k	T	26	33.0	11.0	4.5	Brunv.	10	0	Oluf Andreassen, Skagstad

N-SF. Sørfold merkedistrikt.

1 Ms Bamsen ¹⁾	fk	T	07	60.0	16.5	7.5	Levahn	30	8	Toralf Skog m fl, Kalvik i Salten
2 Ms Hilda	k f h	T	08	44.4	15.7	6.2	Rap	22	3	H L Kjelvik m fl, Engan i Salten
3 Mk Lise	fk	T	19	36.5	12.0	6.0	Rap	15	2	L Storlien, Kjerringøy
4 Må Tverbak	fk	T	03	25.4	6.0	2.4	L. Grei	4	1	Peder Johansen, Kjerringøy
5 Ms Svanen	fk	T	17	36.0	12.4	5.2	Gideon	13	2	P A Færøy, Røsvik i Salten
6 Mk Foldværin- gen	l	T	84	59.7	16.6	7.2	Avance	22	8	M Skog m fl, Kalvik i Salten
8 8/å Laura	f	T	16	30.0	11.0	3.5	—	—	2	K E Evjen m fl, Megården
9 Ms Gudrun	fk	T	10	46.5	16.5	6.0	Statt	24	6	I O Sørfjord m fl, Engan i Salten
11 Mk Blåis	k f	T	22	35.0	12.0	7.0	Populær	10	0	S L Ørnes m fl, Engan i Salten
13 Ms Forsøk ²⁾	k f	T	08	32.0	11.8	4.6	Normo	10	2	E Edvardsen m fl, Engan i Salten
14 Ms Anna	t	T	20	46.6	16.0	3.8	Skandia	12	1	P E Skog m fl, Kalvik i Salten
16 Mk Bratten	t	T	91	66.4	18.6	6.1	Grei	32	0	Toralf Skog m fl, Kalvik i Salten
17 Må Frøldis	f	T	16	32.5	10.0	4.5	Levahn	7	0	H H Myrvold, Røsvik i Salten
20 Ms Olaug	t f	T	07	46.0	15.5	5.5	Skandia	12	2	Johan Lind, Styrrkesnes
21 Så —	kt	T	05	44.0	14.0	5.5	—	—	1	J Arntsen m fl, Engan i Salten
22 Mk Gatten II ³⁾	k f	T	03	46.6	14.3	6.5	Rap	22	5	S Normann m fl, Røsvik i Salten
23 Mk Bjørnsvik	k f	T	17	47.7	17.4	7.3	Avance	36	7	S Normann m fl, Røsvik i Salten
24 Må Gubben	fk	T	23	35.0	10.8	4.0	Levahn	10	0	L Bj Størkesnes, Styrrkesnes
25 6/å — ⁴⁾	k	T	03	32.0	9.0	5.0	—	—	0	M Bonå m fl, Engan i Salten
28 Så Alf	k	T	04	41.0	15.0	5.0	—	—	2	L P Sørfjordskar m fl, Engan i Salt.
29 Så —	t	T	00	40.0	10.0	4.0	—	—	1	M O Banå m fl, Engan i Salten
31 Mk Sommer- seth	k	T	22	41.0	14.0	7.0	Skandia	12	2	L H Sommerseth m fl, Engan i Salt.
32 Må Movik	f	T	21	33.0	10.0	5.0	Rap	7	0	Kr Movik, Movik
33 8/å —	t	T	09	40.0	13.0	8.0	—	—	0	Kr Kristensen, Engan i Salten
35 8/å —	k	T	01	40.0	12.0	3.5	—	—	2	Ole Konradsen m fl, Tårnvik
36 12/å —	k	T	08	31.0	7.0	2.0	—	—	1	Ingv Lillegård, Megården
37 Mk Marie	lf	T	16	40.0	12.0	6.0	Bjørn	10	6	H Hjerte m fl, Tårnvik
38 10/å —	k	T	06	36.0	10.0	4.0	—	—	2	J Jakobsen m fl, Movik
39 Må Trygg	fk	T	13	26.5	9.0	3.5	Avance	5	1	Bernh Sjøstrand, Kvarv i Salten
40 Må Tor	k f	T	21	29.0	8.7	3.5	Levahn	5	0	P Pedersen m fl, Røsvik i Salten
41 Må Bølgjen	fk	T	16	32.0	10.0	3.5	Røed	8	0	Joh Evjen m fl, Megården
44 8/å Astrid	f	T	?	32.0	9.0	5.5	—	—	3	J Kristiansen m fl, Movik
45 10/å —	f	T	10	33.0	8.0	3.0	—	—	3	A O Valfjord, Helland i Salten
46 Må Alken	k f	T	08	33.0	9.0	4.0	Levahn	7	1	R Andersen m fl, Styrrkesnes
47 Må Signal	k f	T	23	34.0	11.0	3.5	Grei	10	1	Toralv Korsvik, Røsvik i Salten
48 Så —	k	T	02	30.0	7.0	3.0	—	—	0	Kr Karlsten, Styrrkesnes
49 Så —	k f	T	09	24.0	5.0	2.0	—	—	0	Fr Storli, Kjerringøy
50 Må Enigheten	k f	T	23	34.0	11.0	5.0	Grei	10	0	B Megård m fl, Megården
51 Må Sjølivet	k f	T	21	26.0	7.8	2.9	Gideon	6	0	Hans H Sjunkan, Røsvik i Salten
52 Så —	k	T	14	30.0	5.5	2.5	—	—	0	L Danielsen, Engan i Salten
53 Så —	k	T	04	30.0	7.0	2.0	—	—	0	B Larsen, Djuvvik i Salten
54 Må Flugt	t	T	15	32.0	9.0	3.0	Rap	9	0	L Normann, Røsvik i Salten
55 Så —	k	T	07	28.0	7.0	2.0	—	—	0	P L Furnes, Røsvik i Salten
56 Ms Krestine	k f	T	13	36.0	12.0	6.0	Bjørn	12	2	Karl P Megård, Megården

1) Omb. 1918. 2) Omb. 1926. 3) Omb. 1922. 4) Omb. 1915.

N-SF Sørfold — N-T Tjøtta.

Farkostens nummer, art og navn	Anvendelse	Materiale	Byggeår	Lengde	Bredde	Dybde	Maskin, navn	Antall HK	F. & fangsstb.	Eierens (den korresponderende reders; navn og postadresse
1	2	3	4	5	6	7	8	9	10	11
57 Ms Heim	k	T	25	28.0	10.0	5.0	Polar	8	0	Peder Larsen, Megården
58 Må Viking	k	T	?	20.0	6.0	2.0	Rap	5	1	A Sjøstrand, Røsvik i Salten
59 Må Breitind	k f	T	06	37.0	13.0	5.5	Alpha	8	2	Peder Johannessen, Kjerringøy

N-TS. Tjeldsund merkedistrikt.

1 Mk Findpå	k	T	89	47.1	17.2	5.4	Alpha	28	7	M Danielsen, Dragland
2 Ms Ågåt	k	T	08	42.0	14.0	5.0	Dan	16	4	J Jakobsen, Dragland
3 Må Nor	f k	T	23	22.5	6.0	3.0	Sabb	3	0	J Joakimsen, Ramsund
4 Mk Sabben	k f	T	07	43.3	13.5	5.8	Dan	12	2	N J Dragland, Hol i Tjeldsund
5 Ms Astri	k f	T	13	40.0	13.0	6.0	Rap	12	3	O Larsen, Ulvik i Tjeldsund
6 Ms Birger	t	T	06	48.0	16.0	6.0	Bolind.	15	0	J Thoresen m fl, Dragland
7 Mk Viking	k	T	09	42.0	12.5	5.0	Bolind.	12	0	O Olaussen, Hol i Tjeldsund
8 Må Marna	f k	T	26	19.0	6.0	3.0	Sabb	3	0	Nikolai Pedersen, Hol i Tjeldsund
10 Må Pilot	t k	T	?	24.0	6.0	3.5	Kvik	5	0	Berg A Sæther, Ulvik i Tjeldsund
12 8/å —	k f	T	02	24.0	5.5	2.0	—	—	0	J Hansen, Ulvik i Tjeldsund
13 8/å Dines	k f	T	03	20.0	5.0	2.0	—	—	0	J Olaussen, Hol i Tjeldsund
14 8/å —	k f	T	14	27.0	7.0	3.0	—	—	0	L Larsen, Ulvik i Tjeldsund
15 8/å —	k f	T	03	22.0	6.0	1.5	—	—	0	J J Sæter, Ulvik i Tjeldsund
16 Må Fram	k f t	T	14	36.0	10.0	6.0	Rap	7	0	Hans Olsen m fl, Ramsund
17 Ms Proven	k	T	11	25.0	9.0	3.0	Grei	7	0	Kr Andreassen, Hol i Tjeldsund
20 8/å —	k f	T	05	24.0	7.0	2.5	—	—	0	P A Ramstad, Ramsund
21 Ms Tjeldsund	k f	T	15	32.0	10.0	5.0	Norrøna	12	0	H Hansen m fl, Hol i Tjeldsund
22 Må Sjørøveren	f t	T	14	22.0	7.0	4.0	C. Perf.	5	0	Joh Helgesen, Ramsund
23 Mk Solvang	k f	T	22	40.0	12.4	6.5	Rap	22	0	L Larsen m fl, Ulvik i Tjeldsund
25 Ms Atlanta	f k t	T	06	47.0	14.0	6.0	Skandia	12	4	Bjarne Elde m fl, Kongsvik
26 Må Rollo	f k	T	20	25.0	5.0	3.0	Rolle	6	0	M Danielsen, Dragland
27 Ms Mathilde	f k	T	26	32.0	10.0	5.0	Dan	8	1	A Skånevik m fl, Ramsund
28 Mk Trygve	f k	T	16	42.0	12.5	7.0	Rap	22	2	A Larsen, Ulvik i Tjeldsund
29 8/å —	k f	T	03	26.0	6.0	3.0	—	—	0	B P Hårvik, Ulvik i Tjeldsund
30 8/å Fram	k f	T	90	25.0	6.0	3.0	—	—	0	Peder Olsen, Ramsund
31 Må Sjøgutten	f k	T	23	23.0	7.0	2.5	Rap	4	0	Nils Softing, Ramsund
32 Må Gadus	f k	T	18	19.0	5.0	2.5	Sterk	4	0	S Svendsen, Hol i Tjeldsund
33 Må Ulken	f	T	23	22.0	7.0	4.0	Fix	4	0	Fr Lorentzen, Ramsund
34 Ms Balstad	k	T	07	28.0	10.0	4.0	Tuxham	7	0	H Anderssen, Ulvik i Tjeldsund
37 Må Rapp	f k	T	16	26.0	8.5	4.2	C. Perf.	8	0	B Hagerup m fl, Ulvik i Tjeldsund
38 Må Ask	f k	T	21	25.0	6.5	3.5	F. M.	4	0	Hilmar Rødberg, Ramsund
39 8/å Pilen	f k	T	06	23.4	5.8	2.1	—	—	0	E Hansen, Ramsund
41 Må Svivft	f k	T	18	27.6	7.4	6.4	Heim	7	0	A Danielsen, Ulvik i Tjeldsund
42 Må Rapp	f k t	T	20	25.3	10.0	4.0	Rap	6	0	T Andreassen, Ramsund
43 Må Snøgg	f k	T	21	22.3	6.4	4.2	Stabil	5	0	O Danielsen, Hol i Tjeldsund
44 Mk Lund	f k	T	11	29.7	9.6	4.2	Kampen	5	0	P J Pedersen, Ulvik i Tjeldsund
46 Må Alken	f k t	T	25	28.0	8.6	4.0	Sege	6	0	J Martinussen, Dragland
47 Mk Bakken	k f	T	17	38.0	13.0	6.3	Tuxham	23	2	Normann Dragland, Hol i Tjeldsund
48 Må Olaf	f k	T	21	20.0	6.3	2.3	Tenfj.	3	0	Berge Flage, Ramsund
49 Må Aud	f k	T	16	18.0	5.5	1.5	Sabb	3	0	Jørgen Hanssen, Kongsvik
50 Må Frigg	f k	T	25	26.0	8.0	3.5	D. Thor	6	0	Hartvig Lorentzen, Ramsund
51 Må Sjøliv	k f	T	26	26.0	7.5	4.0	Børr	8	0	Johan Helgesen, Ramsund
52 Må Urød	f k	T	19	21.0	5.0	3.0	C. Perf.	4	0	R Esaiassen, Sandtorg
53 Må Sabb	f	T	24	19.0	6.0	2.8	Sabb	3	0	Ant Jakobsen, Hol i Tjeldsund
54 Må Sterkoder	f k	T	25	27.0	8.0	2.5	Sterkod.	4	0	Hans Myrseth, Ramsund

N-T. Tjøtta merkedistrikt.

1 Mk Maenhild	k	T	16	28.0	11.0	5.0	Heim	10	0	Paul Høiholm m fl, Husvika
2 Ms Olaug	k	T	13	30.0	11.0	4.7	Rap	7	0	Sverre Hansen, Skålvær
3 Mk Arne	k	T	20	40.0	13.5	6.5	Rap	12	0	H Hansen, Sundøy i Helgeland
4 Mk Reidar	k	T	20	41.0	13.0	6.0	Rap	12	4	Petter Hansen, Sundøy i Helgeland
5 Mk Brødrene	k t	T	16	38.0	12.3	6.4	Populær	10	3	A Danielsen m fl, Tro
6 Ms Rolf	k	T	13	26.0	9.0	4.0	Populær	6	0	Hans Hansen m fl, Tjøtta

Farkostens nummer, art og navn	2 Anvendelse	Materiale Byggeår	Lengde	Bredde	Dybde	Maskin, navn	Antall HK	F. & fangstb.	Eierens (den korresponderende reders navn og postadresse
1		3 4	5	6	7	8	9	10	11
7 Må Falken	k	T 20	20.0	6.0	1.7	Solo	3	0	Mathias Nilsen m fl, Skålvær
8 Ms Sæbjørn	k	T 16	32.0	11.0	5.0	Grei	10	0	P Larsen m fl, Tjøtta
9 Må Snar	k	T 22	20.0	6.0	1.7	Sabb	3	0	Harald Skogsholm, Skogsholmen
10 Ms Santa Maria	k	T 10	38.0	13.0	9.0	Rap	20	0	Mathias Nilsen m fl, Skålvær
11 Ms Ingrid	k	T 14	36.0	12.5	9.0	Rap	18	2	L Kilvær m fl, Kilvær i Helgeland
12 Må Sleipner	f	T 17	16.0	4.0	1.3	Sleipner	3	0	Emilius Mathisen, Tåvær
13 Må Olga	f	T 27	35.0	12.0	7.0	Rap	8	3	Andreas Liod, Sundøy i Helgeland
14 Må Kelvin	k f	T 00	28.0	8.0	3.0	Kelvin	7	0	A Pásche, Tjøtta
15 Må Fiskeren	f	T 20	18.0	4.0	1.2	Sleipner	3	0	Aksel Pettersen, Skotsvær
16 Ms Aektiv	k	T 16	33.0	11.0	5.0	Aktiv	10	0	P Pedersen m fl, Mindland
17 10/å —	k	T 14	33.0	9.0	3.0	—	—	0	M Pedersen m fl, Husvika
18 Må —	f k	T 14	18.0	5.0	2.0	Helseth	2	0	Søren Haland, Rosøy
19 10/å —	k	T 13	30.0	9.0	3.0	—	—	0	Joh Edvartsen m fl, Mindland
20 Mk Sjøblomsten	kl	T 19	42.5	13.0	8.0	Skandia	25	2	Herman Hansen, Bærøvvågen
21 6/å —	k	T ?	27.0	9.0	4.0	—	—	4	J Lauritzen m fl, Bærøvvågen
22 Må Harald	f k h	T 10	29.0	11.0	4.0	Dan	6	0	Isak Hansen, Tjøtta
23 10/å —	k	T 07	30.0	7.0	4.0	—	—	0	Edv Martinussen, Husvika
24 Må Falken	k f	T 24	26.5	7.5	3.8	Populær	6	0	Hans Svines, Tjøtta
25 Må Arna	t f	T 22	27.0	8.0	4.0	Sterk	4	0	Conrad Burø, Tjøtta
26 Mk Blink	k	T 17	38.0	13.8	7.8	Populær	12	2	O Jacobsen m fl, Skogsholmen
27 Ms Ragna	k h	T 09	40.0	13.3	7.7	Gideon	10	1	P Adolfsen m fl, Skogsholmen
28 Mk Klippen	k	T 08	35.0	12.7	7.0	Dan	10	2	T Skogsholm m fl, Skogsholmen
29 Ms Brødrene	k	T 19	34.0	12.0	5.0	Rap	9	0	A Olsen m fl, Sundøy i Helgeland
30 Må Fisken	f	T 27	17.8	4.4	3.0	Sleipner	3	0	Frithjof P Åkerøy, Blomsøy
31 10/å —	k	T 15	28.0	9.0	3.0	—	—	0	Joh Salamonsen m fl, Husvika
33 Må Aron	f t	T 19	20.0	7.0	4.0	Heimdal	3	0	D Pettersen m fl, Kilvær i Helgel.
34 8/å Vårsol	f	T 14	27.0	9.0	6.0	—	—	4	H Hansen m fl, Bærøvvågen
35 Må Ulabrand	f k	T 13	24.0	6.0	3.0	Populær	4	0	M Aleksandersen, Tåvær
37 Ms Argus	k f	T 13	32.0	7.0	4.0	Populær	5	0	Petter Pedersen, Tro
38 8/å —	f	T 15	29.0	11.0	5.5	—	—	4	A Marthinsen m fl, Husvika
40 Mk Dan	k t	T 16	33.0	12.5	4.0	Dan	5	0	H Hansen, Bærøvvågen
41 Mk Kåre	k t	T 16	46.5	16.6	6.7	Bolind.	25	0	A/S Norsk Exp.co., R Hansen, Mindland
43 Ms Grei	k	T 16	28.4	9.8	4.2	Grei	8	0	A Jakobsen m fl, Bærøvvågen
44 10/å —	k	T 05	29.0	7.0	3.0	—	—	0	Aksel Skibnes, Husvika
45 Ms Alken	k	T 07	29.5	8.0	4.0	Bolind.	8	0	Isak Hansen, Tjøtta
46 Må Fram	k f	T 13	18.0	6.0	2.0	Americ.	4	0	Olaf Kvalholm, Tåvær
48 10/å —	k	T 15	29.0	8.0	4.0	—	—	0	Johan Zahl, Husvika
50 Må Arvid	f t	T 20	24.0	8.0	4.0	Heimdal	3	0	Paul Pedersen, Skogsholmen
51 Må Sjøfuglen	f	T 16	22.0	5.0	3.0	Americ.	4	0	H Martinsen m fl, Skogsholmen
52 Må Mågen	k h	T 16	28.0	6.0	4.0	Americ.	6	0	H Martinsen m fl, Skogsholmen
54 Må Solvei	f k	T 12	28.0	9.0	3.0	Grei	5	0	Ludvig Johansen, Tjøtta
55 Ms Gjøa	k	T 09	34.0	11.0	7.0	Alpha	8	0	M Matisen m fl, Skotsvær
57 10/å —	k	T 08	32.0	7.3	2.1	—	—	0	Nelson Pettersen, Tro
58 Mk Asbjørn	k h	T 20	44.0	14.0	7.0	Heimdal	20	4	Hans Lund, Sørnes
60 8/å —	k f	T 11	25.0	6.0	1.5	—	—	0	Kr Olsen, Tjøtta
62 Må Letvindt	f	T 10	18.0	6.0	4.0	L. Grei	4	0	A Nilsen, Tro
64 10/å —	k	T 12	26.0	5.5	2.0	—	—	0	B Isaksen, Vestvågen
65 10/å —	k	T 10	26.0	5.5	2.0	—	—	0	Nilson Johnsen, Vestvågen
66 10/å —	k	T 11	29.5	6.5	2.0	—	—	0	Ole Kjølmo, Tro
67 10/å —	k	T 07	29.0	6.5	2.0	—	—	0	A Nilsen m fl, Vestvågen
68 10/å —	k	T 08	26.0	5.5	2.0	—	—	0	Peder Johnsen, Vestvågen
69 10/å —	k	T 13	24.0	4.5	1.1	—	—	0	Konrad Eliassen, Vestvågen
70 8/å —	k	T 16	25.0	6.0	1.5	—	—	0	P Pedersen m fl, Kilvær i Helgeland
71 8/å Kjeden	f	T ?	22.0	8.0	3.8	—	—	0	P O Flæsa, Husvær
72 Må Arne	f	T 15	19.0	6.0	1.3	Atlanta	2	0	P Johansen, Skogsholmen
73 Må Margåt	f	T 00	18.0	5.0	2.0	Ideal	2	0	E Johansen, Skogsholmen
74 Må Alida	f	T 10	20.0	5.5	2.5	Atlanta	2	0	A J Kilvær, Kilvær i Helgeland

Farkostens nummer, art og navn	2 Anvendelse	Materiale	Byggeår	Lengde	Bredde	Dybde	Maskin, navn	Antall HK	F. & fangstb.	Eierens (den korresponderende reders) navn og postadresse
1		3	4	5	6	7	8	9	10	11
75 8/å —	f	T ?		32.0	10.5	4.0	—	—	4	N Lid m fl, Sundøy i Helgeland
76 Må Fram	f	T00		29.0	8.5	6.0	Konkur.	4	0	L J Kilvær m fl, Kilvær i Helgeland
77 Må Bølgen	fk	T07		30.0	8.7	3.5	C. Perf.	6	0	T Baltzersen m fl, Skålvær
78 Må Kreisten	f	T12		21.0	6.0	4.0	Grei	4	0	Aksel Tangen, Tro
79 Må Nor	kt	T13		24.0	8.0	5.0	Favorit	4	0	Harald Kalvøy, Skålvær
81 Må Konrad	f	T02		18.0	6.0	3.0	Ideal	2	0	P Mørk m fl, Skålvær
83 Mk Tryg	f	T15		27.0	8.0	4.0	Tryg	5	0	Edv Mathisen, Sundøy i Helgeland
85 Må Thriving	kf	T17		23.0	7.0	3.4	Konkur.	4	0	Alfred Iversen, Skålvær
87 Må Kvik	fk	T12		25.7	7.5	3.0	C. Perf.	6	0	Alfr Hansen, Skålvær
89 Mk Kåre	k	T22		41.0	14.0	6.5	Rap	12	0	Ole H Akvik, Sundøy i Helgeland
91 Ms Salten	kf	T14		37.0	13.0	7.0	Grei	15	2	O O Ukelfor, Sørnes
92 Mk Fremad	kf	T17		30.0	9.0	5.0	Kampen	6	0	K Jakobsen, Tjøtta
93 Må Strilen	f	T16		20.0	5.0	3.5	Komet	2	0	J Andersen, Skålvær
94 Mk Brødr ne	t	T10		44.0	11.0	8.3	Bergs.	18	0	Arild Sørnes, Sørnes
96 Ms Ternen	kf	T15		35.4	12.0	6.0	Rap	12	2	A Iversen m fl, Mindland
97 Må Silden	t	T12		32.0	11.0	3.0	Hein	8	0	Albert Hansen, Tjøtta
98 Må Halo	kf	T23		23.0	6.7	2.0	Konkur.	4	0	W Mathisen, Kilvær i Helgeland
99 Må Håbet	f	T19		18.5	4.0	2.5	Meteor	3	0	P J Lånan, Skålvær
100 Må Lykken	f	T11		19.0	5.0	2.5	Atlanta	2	0	Marthin Lånan, Skålvær
101 Må Sjøfuglen	f	T23		24.0	8.0	2.0	Grei	4	0	M Danielsen, Husvika
102 Må Nordlys ¹⁾	f	T17		19.0	5.6	3.5	Nordlys	3	0	Meyer Skånseng, Husvika
103 Mk Sylva	fk	T22		35.0	9.0	5.0	Grei	12	0	R Bærø, Bærøvvågen
104 Må Flugt	fk	T23		24.0	7.0	2.2	Heimdal	5	0	H Omne m fl, Skogsholmen
105 8/å —	k	T18		24.0	6.0	1.5	—	—	0	Peder Jonsen, Vestvågan
106 Må Plug	fk	T15		32.0	8.5	3.0	Populær	6	0	Alex B Skogsholm, Skogsholmen
108 Ms Berliot	k	T24		29.0	10.0	4.5	Bolind.	8	0	Johan Sandvær, Tjøtta
110 Må Freya	k	T10		18.5	5.0	3.0	Real	4	0	Tobias Svendsen, Skogsholmen
111 Må Pilen	f	T14		18.0	5.0	2.5	Sterk	4	0	Endor Mikkelsen, Tro
112 Ms Alfa	ft	T16		30.0	10.0	?	Alpha	8	0	Hartvig Brønno, Mindland
113 Må Ragnhild	f	T24		35.0	11.5	5.0	Rap	12	4	Edv Dagsvik, Sundøy i Helgeland
114 Ms Lenvik	t	T11		45.0	15.5	5.5	Grei	25	0	T M Baltzersen, Mindland
115 Må Sleipner	f	T11		18.0	4.5	2.5	Sleipner	3	0	M Pedersen, Sandvær i Helgeland
116 10/å —	k	T15		29.0	7.0	2.0	—	—	0	A Andersen, Mindland
117 Må Karl	kf	T07		20.0	5.0	2.0	F. M.	3	0	A Jenssen Lisøy, Skålvær
118 Ms Trygve ²⁾	k	T19		37.0	12.0	5.0	Rap	12	0	Peder Johnsen m fl, Vestvågan
119 10/å —	k	T09		29.0	6.5	2.0	—	—	0	Peder Johnsen, Vestvågan
120 10/å —	k	T07		29.0	6.5	2.0	—	—	0	Peder Johnsen, Vestvågan
122 8/å —	kf	T08		24.0	6.0	2.0	—	—	0	Aksel Skibnes, Tro
123 Mk Reidar	k	T12		32.2	11.6	5.1	Grei	10	1	Nic Berglund m fl, Mindland
126 Mk Havgull	k	T08		52.0	15.7	6.2	Bolind.	25	4	Oluf Jacobsen, Skogsholmen
127 Må Bob	k	T17		18.0	4.5	4.5	Sleipner	3	0	Edv Sørvær, Sandvær i Helgeland
128 Må Sleipner I	f	T05		20.0	5.0	1.2	Sleioner	3	0	H M Sørvær m fl, Sandvær i Helgel.
129 Må Harald	kf	T23		34.0	10.0	3.0	Dan	6	0	Ditmar Jensen, Kilvær i Helgeland
130 Må Turisten	f	T19		19.0	6.0	3.5	C. Perf.	4	0	Arne A Olderøy, Skålvær
131 Må Krølle	f	T00		16.0	5.5	2.0	Americ.	4	0	Chr Oldervik, Skålvær
132 Må Fart	f	T12		20.0	5.0	1.5	Americ.	4	0	Rich Larsen, Tåvær
134 Må Per	fk	T00		22.5	6.0	2.4	Sleipner	3	0	Konrad Bukøy, Skogsholm
135 Må Populær	k	T16		32.0	9.3	3.8	Populær	6	0	Otelius Falch, Tjøtta
136 Må Pilen	f	T ?		16.0	4.0	1.5	Real	2	0	Lured J Rognan, Tåvær
137 8/å —	k	T14		25.0	6.0	2.5	—	—	0	Petter Hansen, Sundøy i Helgeland
138 Må Sleipner	f	T11		20.0	5.5	2.5	Sleipner	3	0	Aksel J Rognan m fl, Tåvær
139 8/å —	k	T00		29.0	7.0	3.0	—	—	0	Anton Olsen, Bærøvvågen
140 Ms Alken	k	T16		32.0	10.0	5.0	Grei	12	0	Ragnar Olsen m fl, Tro
141 Må Smart	k	T25		21.0	7.0	2.0	F. M.	3	0	Gerh Andersen, Hestsundet
142 Må Laksen	k	T18		24.0	8.0	4.0	Favorit	4	0	J remias Aspvik, Bærøvvågen
144 Må Aud	f	T07		22.0	5.5	1.3	F. M.	3	0	Johan Pettersen, Skålvær
145 Ms German ³⁾	k	T14		34.0	9.5	4.5	Bolind.	12	0	Hans M Skogsholm, Skogsholmen

Farkostens nummer, art og navn	2 Anvendelse	Materiale		Lengde	Bredde	Dybde	Maskin, navn	9 Anvill HK	10 F. & fangstb.	Eierens (den korresponderende reders) navn og postadresse
		3	4							
146 Må Sleipner	f	T 00	19.0	5.5	2.0	Sleipner	3	0	Hjeronimus Mørch, Skålvær	
147 Må Tenfjord	f	T 16	20.0	5.4	2.3	Tenfj.	3	0	Karl Isaksen, Skålvær	
148 Må Kobben	f	T 20	15.0	4.5	1.3	Ideal	2	0	Frithjof Pettersen, Blomsøy	
149 Må Mågen	k	T 22	16.0	4.5	2.5	Americ.	2	0	Halvd. Henriksen, Blomsøy	
150 Må Bluf	f	T 26	23.0	7.0	3.3	Tenfj.	3	0	Nilson Justad, Hellesvik	
151 Må Perføkt	f	T 13	19.0	5.0	2.5	C. Perf.	4	0	Einar Sleholm, Skotsvær	
152 Må Hjalmar	k f	T 18	24.5	7.0	2.2	Sleipner	6	0	Conrad Bukkøy, Skogsholmen	
153 8/å Mågen	f	T 12	22.0	5.0	2.5	—	—	0	Kristian Berntsen, Rosøy	
154 Må Ideal	f	T 21	16.0	6.0	3.0	Ideal	2	0	Nils O Sørvær, Sandvær i Helgeland	
155 Mk Ulf	k	T ?	35.0	12.0	4.0	Levahn	12	0	Rikard Møller, Tjøtta	
156 Må Sjøfuglen	f k	T 26	24.3	6.0	2.5	C. Perf.	6	0	T Ingebrigtsen, Tåvær	
157 8/å Olga	k	T 18	25.0	6.0	2.5	—	—	0	Kr Jensen, Hestsundet	
158 Må Astor	f k	T 21	21.0	5.5	1.5	C. Perf.	4	0	Hans Lisøy, Tåvær	

N-TN. Træna merkedistrikt.

1 Ms Prøven	k f	T 16	35.0	12.5	6.2	Hein	9	2	M Jørgensen m fl, Træna
2 Mk Grei	k f	T 14	29.0	9.0	5.0	Grei	6	0	Ludv Jeppesen, Træna
3 Ms Erlaug ¹⁾	k h	T 03	39.0	12.5	5.0	Bolind.	10	0	Johan Páske, Træna
4 Ms Alfa	k h	T 15	35.0	12.7	5.5	Alpha	11	0	Kristian Olsen m fl, Træna
5 Ms Brødrene	k h	T 15	35.0	12.7	6.0	Gideon	13	2	Sigurd Johansen, Træna
6 Ms Anna	k h	T 05	34.0	11.0	5.0	Alpha	8	0	Anders Jensen, Træna
7 Ms Leif	k h	T 10	35.5	11.9	5.6	Bolind.	10	2	Anders Olsen, Selvær
8 Ms Helga	k	T 16	35.0	12.5	5.0	Hein	9	2	Anton Olsen, Selvær
9 Ms Aslaug ²⁾	k t	T 05	37.0	12.5	5.0	Hein	12	1	Joh Antonsen m fl, Træna
10 Mk Håbet	k h	T 26	41.0	14.0	6.2	Munkt.	28	2	Jens Marsliussen m fl, Træna
11 Mk Vesthavet	k h	T 24	42.0	14.0	9.0	Munkt.	28	0	Johan Páske, Træna
12 Mk Nordstjernen	k f	T 17	39.0	13.3	6.5	Hein	16	0	Kr Jensen m fl, Træna
13 Må —	k f	T 16	22.0	9.0	4.0	Rap	4	0	Johan Olsen m fl, Selvær
14 Må Spurven	k f	T 27	20.0	6.3	2.6	Sterk	4	0	Robert Dørvær, Selvær
16 Må Skreien	k f	T 15	26.0	7.5	2.5	Tenfj.	4	0	M Antonsen, Træna
17 Mk Svalen	k h	T 14	36.0	12.5	6.0	Rap	12	2	J M Holmen m fl, Træna
18 Ms Thora	k h l	T 16	39.0	13.8	7.0	Hein	14	1	Jens Benjaminsen m fl, Træna
20 Må —	k f	T ?	24.0	6.0	3.0	Sterk	5	0	Meyer Jensen, Træna
21 Må Fuglen	k f	T 27	20.0	6.0	5.0	Sabb	5	0	Frithjof Nilssen, Træna
24 Ms Rolf	k h	T 13	37.0	12.5	5.5	Bolind.	10	2	Konrat Larsen m fl, Træna
26 Ms Forsøket	t	T 12	48.0	15.0	7.0	Gideon	13	0	R J Hilseth m fl, Træna
27 Ms Liv	k h	T 16	35.0	12.0	6.4	Alpha	2	0	Parelius Johansen, Træna
28 Ms Skjold	k f	T 06	38.3	13.3	5.7	Levahn	15	1	Oluf Hansen m fl, Træna
30 Må Ingolf	k	T 10	22.0	8.0	4.0	Konkur.	4	0	Edv Anderssen, Træna
31 Må Sommerfuglen	k	T 23	25.0	6.0	4.0	Heimdal	4	0	Jørgen Myhre, Selvær
32 Må Maja	t s l f	T 10	26.1	8.8	3.8	Bolind.	5	0	Jens Olsen, Selvær
33 Må Peer	k	T 10	18.0	5.5	2.0	Americ.	4	0	Johan Olsen m fl, Træna
34 Mk Ragnar	k f	T 16	43.0	14.0	7.5	Gideon	16	0	Konrad Larsen, Træna
35 Ms Forsøg	f k	T 20	34.0	12.0	5.0	Alpha	8	1	Johs Kvitnæs, Træna
36 Ms Rollaug	k	T 13	42.0	14.0	6.5	Bolind.	15	0	Rikart Larsen, Selvær
37 Må Alken	k f	T 22	24.0	7.5	3.0	Heimdal	3	0	Jeppe Johansen m fl, Træna
39 Må Fram	k	T ?	25.0	8.0	5.0	Wichm.	3	0	Arthur Pedersen, Træna
40 Mk Midnatsol	k h	T 23	39.0	13.5	6.3	Konkur.	16	0	Parelius Johansen, Træna
41 Mk Havørnen	k f h	T 16	38.0	12.0	6.0	Bolind.	15	2	Jens Olsen m fl, Selvær
42 Må Trip	k f	T 07	20.0	6.0	3.5	Sterk	4	0	P Jørgensen m fl, Træna
43 Må Småen	k f	T 15	20.0	5.0	3.0	Sterk	5	0	Reidar Olsen m fl, Selvær
44 Må Ola	f	T 25	20.0	7.0	3.0	Sterk	4	0	Anton Olsen m fl, Selvær
45 Må Havpust	k	T 25	23.0	7.0	5.0	Sterk	5	0	Einar Larsen m fl, Selvær
46 Må Julius ³⁾	f	T 07	20.5	6.7	2.5	Sterk	4	0	O J A Olsen, Selvær
47 Må Havdrot	k	T 20	18.0	4.5	2.3	Ferro	4	0	August J Lørvær, Selvær
48 Må Kitty	f k	T 24	22.0	5.0	2.5	Sterk	5	0	Ole Lauritsen, Selvær
49 Må Havalla	k f	T ?	24.0	7.5	3.0	Hein	5	0	K Hansen m fl, Træna

N-TN Træna — N-TF Tysfjord.

Farkostens nummer, art og navn	Anvendelse	Materiale		Lengde	Bredde	Dybde	Maskin, navn	Antall HK	F. & fangstb.	Eierens (den korresponderende reders) navn og postadresse
		3	4							
1										11
51 Mk Havdur	k h	T 23	40.5	13.7	6.7	Munkt.	28	2	Anders Jensen, Træna	
52 Må Naur	f	T 26	20.0	6.5	2.5	Sabb	3	0	Einar Olsen, Træna	
53 Mk Svanen	h k	T 26	40.0	13.3	6.5	Union	20	0	Aksel M Holmen, Træna	
54 Ms Olga	k h t	T 13	43.0	14.0	5.5	Popular	16	2	Johs Sørhaug m fl, Træna	
55 Må Drott	k	T 23	22.0	7.5	3.5	Drott	7	0	Ingv Jørgensen, Træna	
56 Må Kuappen	k f	T 2	18.0	5.6	2.5	Solo	2	0	Johan Kvitvær, Træna	
57 Ms Nanna	k h f	T 27	36.0	12.0	5.0	Heimdall	16	1	K A Olsen m fl, Træna	
N-TF. Tysfjord merkedistrikt.										
1 Mk Roald ¹⁾	k f	T 16	40.0	12.5	4.7	Heimdall	20	0	L Larsen, Skarberget	
2 Må Ørn	f	T 04	26.4	7.5	3.0	Aktiv	5	0	Joh Skårnes m fl, Skarberget	
3 10/å —	k	T 10	31.0	7.0	3.5	—	—	0	L Antonsen m fl, Drag i Salten	
4 Ms Signal	k f	T 12	47.7	16.2	7.0	Gamma	40	4	Andr Strand m fl, Korsnes	
5 Ms Brødrene	k f	T 22	26.0	9.0	4.0	Rap	5	0	Odin Langmo, Drag i Salten	
6 Må Laksen	k f	T 20	35.0	9.7	3.8	Gideon	6	1	J Strandskog m fl, Stefjorden	
7 Mk Polarlys	t	T 11	36.0	12.0	5.5	Grei	12	0	Nordl. Portl. Cementfabrik A/S, Kjøpsvik	
8 Mk Vårsol	k f	T 23	39.0	13.3	6.3	Gideon	13	0	Anton Sildvåg m fl, Skarberget	
9 Ms Asta	k f	T 14	34.0	12.5	6.0	D. Thor	12	0	Hilmar Nilsen m fl, Stefjorden	
10 Må Spurven	k f	T 20	36.5	10.5	6.5	Grei	8	0	Alf J Sjelnes m fl, Skarberget	
11 S/å Laxen	k	T 12	22.5	6.0	3.2	—	—	0	K Ellefsen, Hundholmen	
12 Ms Bølgen	k f	T 14	31.0	10.0	6.2	Bjørn	6	0	Ivar Andersen m fl, Kjøpsvik	
13 Må Jørgen	kt	T 26	25.0	8.0	3.0	Sleipner	5	0	Einar Berntsen, Kjøpsvik	
14 Mk Bølgen ²⁾	k f	T 17	34.0	11.0	4.0	Gideon	9	0	Karl Hansen, Stefjorden	
15 Mk Stanly	f k	T 20	38.5	12.5	6.0	Bolind.	15	1	N Hansen m fl, Stefjorden	
16 Ms Hankøy- holmen	f k	T 13	30.7	10.8	4.3	Dan	8	0	Johan Knutsen, Stefjorden	
17 Mk Palmen	k f	T 20	40.0	14.0	5.5	Normo	25	0	Ole Lysvold m fl, Stefjorden	
18 Mk Nordlys	lt	T 14	50.0	14.5	7.0	Bolind.	25	2	Enok Ellefsen m fl, Kjøpsvik	
19 Ms Solveig	f k	T 13	46.8	15.7	7.0	Wiehm.	23	3	K Jensen m fl, Kjerrvika	
20 Mk Leif	f k	T 17	40.0	13.0	6.0	Rap	20	2	J Pettersen m fl, Kjøpsvik	
21 Mk Brødrene	f k	T 18	38.0	13.0	7.0	Rap	20	2	H Kristiansen m fl, Kjøpsvik	
22 Mk Agnes	f k	T 17	38.0	13.0	6.0	Rap	18	1	P Grundvold m fl, Kjøpsvik	
23 Mk Nordlys	k f	T 19	40.0	14.5	6.5	Rap	25	3	Alb Kjøpsnes m fl, Kjøpsvik	
24 Mk Astrid	k f	T 14	43.0	14.0	6.3	Alpha	14	3	Ole Larsen, Kjøpsvik	
25 Må Kristine ³⁾	k f	T 16	34.5	10.0	4.0	Alpha	6	0	Oluf Hansen, Kjøpsvik	
26 Må Rap ⁴⁾	k	T 15	27.6	9.6	5.0	Rap	5	0	Jentoft Jensen m fl, Stefjorden	
27 Ms Hølie	t	T 98	51.8	16.1	5.6	D. Thor	16	0	H Eide m fl, Skarberget	
28 Må Fiskeren	k f	T 25	32.0	10.5	4.0	Rap	8	0	Karl Kristensen m fl, Drag i Salten	
29 Ms Nordlys	k f	T 14	35.5	12.3	7.0	Nordan	15	0	L Helland m fl, Drag i Salten	
30 S/å Reien	k	T 16	24.0	6.0	3.6	—	—	0	Anders Nikolaisen, Stefjorden	
31 Må Musken	k f	T 25	26.0	9.0	3.0	Dux	5	0	Amund Pedersen, Leirelv i Tysfjord	
32 Ms Fisker- guttan	k f	T 20	33.0	11.0	5.5	Rap	11	0	K Knudsen m fl, Hundholmen	
33 Må Liv	k f t	T 05	30.0	7.2	4.0	Elefant	6	1	Bernh Slutås, Korsnes	
34 Må Klippen	k	T 20	27.4	7.0	3.4	Grei	5	0	Anna Olsen, Hundholmen	
35 Mk Nord- stjernen ⁵⁾	f	T 20	51.0	15.7	7.5	Munkt.	40	3	Oluf Lysvold m fl, Stefjorden	
36 Må Fram	k f	T 19	21.0	5.8	2.2	Tenfj.	3	0	M Olsen Ulvik, Skarberget	
37 Må Express	k	T 15	30.0	8.8	3.5	Dux	7	0	Oluf Bendiksen m fl, Skarberget	
38 Må Stetind	k f	T 18	27.0	8.0	4.0	Dux	3	0	Bjarne Jakobsen, Stefjorden	
39 S/å —	k	T 12	24.0	6.0	3.0	—	—	0	Paul Pedersen, Leirelv i Tysfjord	
40 S/å —	k	T 14	28.0	10.0	5.0	—	—	0	Høidal Danielsen, Korsnes	
41 10/å —	k	T 12	20.6	8.8	3.5	—	—	0	Teodor Johansen, Skarberget	
42 10/å —	k	T 10	32.0	8.5	5.0	—	—	0	Ole Jakobsen, Kjøpsvik	
43 10/å —	k	T 20	36.0	9.7	4.0	—	—	0	Kr Andreassen, Stefjorden	
44 S/å —	k	T 12	21.0	4.4	2.5	—	—	0	Nils Pedersen, Stefjorden	

Farkostens nummer, art og navn	Anvendelse	Materiale	Byggetår	Lengde	Bredde	Dybde	Maskin, navn	Antall HK	Eierens (den korresponderende reders) navn og postadresse
1	2	3	4	5	6	7	8	9	10
									11
45 8/å —	k f	T 12	19.0	6.0	2.5	—	—	—	0 Lars Johansen, Skarberget
46 8/å —	k f	T 10	22.0	5.0	3.0	—	—	—	0 Sandrip Hågensen, Skarberget
47 Må Laxen	k	T 24	20.0	5.0	3.0	—	C. Perf.	6	0 Bjarne Fikke, Kjøpsvik
48 10/å —	k	T 12	32.0	9.0	4.5	—	—	—	0 Nils Pettersen, Forså i Tysfjord
49 Må Emma ¹⁾	k f	T 16	17.0	6.5	3.3	—	Populær	5	0 A Andreassen, Kjøpsvik
50 Må Jenny	k f	T 24	22.0	7.5	2.3	—	Wichm.	4	0 Joh Hestnæs, Skarberget
51 8/å —	k f	T 08	28.0	8.0	3.0	—	—	—	0 P Knutsen, Leirelv i Tysfjord
52 8/å —	k	T 03	26.0	7.0	2.5	—	—	—	0 J Knutsen, Leirelv i Tysfjord
53 10/å Nora	k f	T 12	36.0	9.0	3.5	—	—	—	0 B Benjaminsen, Forså i Tysfjord
54 Må Seien	f k	T 26	23.0	6.8	2.8	—	Sabb	3	0 Jergen Johansen, Korsnes
55 8/å Anna	k	T 12	27.0	7.0	4.0	—	—	—	0 E Hansen, Stefjorden
56 8/å Susanna	k f	T 12	23.0	7.0	4.0	—	—	—	0 P Andersen, Drag i Salten
57 8/å Konstanse	k f	T 11	26.0	7.0	4.0	—	—	—	0 J Pedersen, Kjerrvika
58 8/å Steren	k f	T 14	22.0	6.0	3.0	—	—	—	0 Ole Kvalvik, Kjøpsvik
59 10/å Marie	k	T 09	36.0	9.0	3.5	—	—	—	0 Olaf Kristiansen, Kjøpsvik
60 10/å Lind	k	T 11	32.0	6.0	4.0	—	—	—	0 Ole Jakobsen, Kjøpsvik
61 10/å —	k	T 14	34.0	6.0	4.0	—	—	—	0 Nils Paulsen, Drag i Salten
62 8/å —	k	T 04	31.0	10.0	2.0	—	—	—	0 Konrad Kjær, Kjerrvika
63 8/å —	k	T 01	27.0	6.4	2.0	—	—	—	0 J Pedersen m fl, Kjøpsvik
64 8/å Emma	k f	T 05	28.0	6.0	3.0	—	—	—	0 Ole Jakobsen, Kjøpsvik
65 8/å Wiking	k f	T 01	32.0	7.0	3.0	—	—	—	0 A P Kjikvik, Kjøpsvik
66 8/å Elen	k f	T 14	29.5	6.5	2.0	—	—	—	0 Ivar A Forhaug, Kjøpsvik
67 8/å Lapen	k	T 17	27.0	6.0	3.0	—	—	—	0 K Pedersen, Drag i Salten
68 8/å Maro	k	T 03	26.0	5.0	2.0	—	—	—	0 Fr Mousen Kjikvik, Kjøpsvik
69 Må Falken ²⁾	k f	T 03	28.0	7.7	2.7	—	Wichm.	5	0 Nils A Nilsen, Kjerrvika
70 10/å Anna	k	T 10	31.0	7.4	3.4	—	—	—	0 Esmt Eriksen, Kjerrvika
71 10/å Ingeborg	k	T 01	27.0	6.0	3.0	—	—	—	0 Ole Jakobsen, Forså i Tysfjord
72 8/å Karoline	k	T 10	26.0	6.0	3.0	—	—	—	0 Lars Olsen, Hulloyhamn
73 8/å Fuglen	k	T 02	26.0	6.0	3.0	—	—	—	0 E Joakimsen, Stefjorden
74 8/å Hansine	k	T 00	26.0	5.0	2.5	—	—	—	0 J Ingebrigtsen, Kjerrvika
75 Må Steinar	k f	T 20	35.0	10.0	5.0	—	Levahn	10	0 E Andersen, Kjøpsvik
76 8/å —	f	T 08	28.0	7.0	4.0	—	—	—	0 P Pedersen Kjør, Kjerrvika
77 Ms Palmyra	k f	T 20	35.0	11.0	4.5	—	Hein	10	0 Kr Andreassen m fl, Skarberget
78 8/å Måsen	k f	T 13	25.6	7.0	2.0	—	—	—	0 Mikkel Paulsen, Drag i Salten
79 8/å Karen	k	T 10	26.0	6.5	3.0	—	—	—	0 J Iversen, Drag i Salten
81 Ms Wiking	k f	T 08	32.0	11.5	5.0	—	Alpha	8	0 A Paulsen m fl, Stefjorden
82 Må Prøven	k f	T 21	35.0	10.0	4.0	—	Grei	10	0 Nils Pettersen, Forså i Tysfjord
83 8/å Finn	k	T 13	28.0	6.0	3.0	—	—	—	0 P Finesen, Leirelv i Tysfjord
84 8/å Sigrid	k f	T 01	22.0	5.0	4.0	—	—	—	0 Ole Pedersen, Kjøpsvik
85 Ms Olaf	k f	T 25	31.0	10.0	4.0	—	Rap	8	0 Albert Olsen, Skarberget
86 Mk Bonny	l k f	T 98	56.0	16.6	7.6	—	Grei	45	5 J Andreassen m fl Korsnes
87 10/å Methe	k	T 17	32.0	9.0	4.0	—	—	—	0 Jens Pettersen, Kjerrvika
88 8/å —	k	T ?	24.0	5.5	1.5	—	—	—	0 A Nilsen, Leirelv i Tysfjord
89 8/å Skreien	k	T 03	28.0	8.0	3.0	—	—	—	0 A Lavra, Hulloyhamn
90 10/å Bernt	k f	T 11	32.1	8.2	3.1	—	—	—	0 K Fredheim, Kjøpsvik
91 10/å Duen	k f	T 15	27.0	6.0	4.0	—	—	—	0 Knut Olsen, Drag i Salten
92 Ms Erling Berg	k f	T 23	36.0	12.0	5.4	—	Rap	11	0 N Edevartsen, Kjøpsvik
93 8/å —	k	T 03	26.0	6.0	3.0	—	—	—	0 H Hansen, Hulloyhamn
94 10/å Skreien	k f	T 10	31.0	7.0	5.0	—	—	—	0 John Andersen, Leirelv i Tysfjord
95 Må Sport	k f	T 22	24.0	6.8	3.0	—	Grei	5	0 J Nilssen, Hundholmen
96 10/å Marie	k	T 25	30.0	8.0	3.5	—	—	—	0 Markus Losvik, Kjerrvika
97 Ms Anna	k f	T 15	31.5	10.0	4.5	—	Grei	8	0 Ole Hansen, Kjøpsvik
98 Må —	k f	T 22	30.0	8.0	2.5	—	Gideon	6	0 H Jakobsen, Skarberget
99 Må Falken	k f	T 24	32.3	9.8	4.0	—	Rap	8	0 Lars Eide, Skarberget
100 Må Sjøblomsten	k f	T 24	27.5	9.0	3.4	—	Wichm.	6	0 Joh Skårnes, Skarberget
101 Må Støren	k f	T 12	22.0	7.0	2.7	—	L. Grei	4	0 K Karlsen m fl, Kjøpsvik
102 8/å Flink	k f	T 16	26.0	6.5	3.0	—	—	—	0 Emil Hansen, Stefjorden

N-TF Tysfjord — N-V Vågan.

Farkostens nummer, art og navn	Anvendelse	Materiale	Byggear	Lengde	Bredde	Dybde	Maskin, navn	Antall HK	Eierens (den korresponderende reders) navn og postadresse
1	2	3	4	5	6	7	8	9	10
103 Må Kobben	k f	T	22	24.0	7.8	4.0	Tenfj.	5	0 Edv Jakobsen m fl, Hundholmen
104 Ms Pil	k f	T	23	36.0	11.0	5.5	Wichm.	8	0 Ole P Kjøpemo m fl, Kjøpsvik
105 10/å Pilen	k	T	17	31.0	8.0	3.0	—	—	0 Lars N Hulloy, Hulloyhamn
106 Må Dværgen	k f	T	19	25.0	6.5	5.0	Hjelset	4	0 Hans Mathisen m fl, Kjøpsvik
107 Må Ærna	k f	T	17	33.0	8.0	4.0	Gideon	4	0 K Pettersen, Kjøpsvik
108 Ms Bølgen	f k	T	13	32.0	10.7	4.8	Normo	7	0 Emil Lind, Hundholmen
109 Ms Alliance	k	T	17	33.8	11.5	5.8	Hein	12	0 Sandrip Hågensen, Skarberget
110 Må Pilen	k f	T	15	30.0	8.0	3.0	Gideon	6	0 Andor Pedersen, Steffjorden
111 Må Brødrene	k f	T	19	23.7	6.3	3.0	Rap	4	0 Markus Martinussen, Steffjorden
112 Må Spæd	k f	T	25	18.0	6.0	3.0	Tenfj.	3	0 Lars Ellefsen, Hundholmen
113 Må Havornen	k f	T	25	27.5	9.0	3.5	Bønes	6	0 Adolf Pettersen, Steffjorden
114 Må Liv	k f	T	24	25.0	6.0	3.0	Rap	4	0 Karl Hansen, Kjøpsvik
115 Må Terje	k	T	20	21.0	6.0	3.0	Tenfj.	3	0 Sjøfred Nøstdal m fl, Kjøpsvik
116 10/å Liv	k	T	09	30.0	7.0	3.0	—	—	0 Anders Nilsen, Leirelv i Tysfjord
117 Ms Elisebeth	k f	T	26	27.4	8.0	4.1	Rap	6	0 Bernhardt Ness, Kjøpsvik
118 Må Laxen	k	T	16	23.0	6.0	3.0	Skandia	4	0 Sandr. Olsen, Hundholmen

N-V. Vågan merkedistrikt.

1 Mk Odd	k f t	T	16	39.0	12.5	6.3	Drott	15	2 Jens Bech m fl, Henningsvær
2 Må Ade	k f	T	21	30.0	8.0	3.5	Wichm.	6	0 J Adelstein m fl, Henningsvær
4 Mk Skreien	k f	T	10	34.0	12.0	3.5	Alba	7	0 S Bang, Henningsvær
5 Må Populær ¹⁾	t	T	13	35.0	11.0	3.5	Populær	8	0 S Bang, Henningsvær
6 Må Henry	k t	T	10	42.5	12.5	4.5	Rap	9	1 Bergiton Jansen, Følstad pr. Svolv.
7 Mk Norlys	k f	T	15	35.0	12.0	5.0	Alpha	11	1 G Henriksen, Henningsvær
8 Må Grei	t	T	22	33.5	10.0	3.5	Grei	10	1 Jakob Røberg, Kabelvåg
9 Mk Nordnorge ¹⁾	k t	T	14	48	17.0	7.4	Bolind.	40	5 Pollen Nilsen, Kabelvåg
10 Ms Haldis	k f	T	13	43.0	14.0	6.0	Populær	16	3 Otto Eilertsen, Digermulen
11 Ms Prøven ²⁾	k f	T	12	33.0	10.8	5.1	Hein	7	0 Rik Rørvik, Henningsvær
12 Ms Idun	k f	T	14	39.5	14.0	6.0	Rap	22	2 S Solberg m fl, Henningsvær
13 Må Elefant	k f	T	12	32.0	9.0	2.5	Elefant	8	0 Peder Olufsen, Henningsvær
14 Mk Blåfjeld	k f	T	18	43.0	13.5	6.5	Avance	22	3 Mever Olsen, Holandshamn
15 Mk Freia	k f	T	15	37.0	12.0	5.0	Populær	18	1 Håkon Hansen, Henningsvær
16 Må Puf	k	T	18	32.0	9.0	3.5	Populær	6	0 A Solberg m fl, Kabelvåg
17 Mk Svee	k f h	T	19	38.0	12.3	7.0	Wichm.	20	2 Jakob Hansen, Skrova
18 Må Leif	k f	T	25	21.7	6.7	2.9	Heimdal	3	0 Trygve Johansen, Lyngvær
19 Må Brødrene	k f	T	17	29.0	8.0	2.5	Bønes	4	0 Oskar Hansen, Laupstad i Lofoten
20 Mk Irma	k f	T	16	35.0	12.0	6.0	Hein	10	2 Eberg Pedersen, Skrova
21 Må Skreien	k f	T	17	30.0	8.0	2.8	Rap	8	0 Harald Hansen, Lyngvær
22 Må Juno	k f	T	14	32.0	8.0	3.0	Alpha	3	0 A Pedersen, Ausnesfjorden
23 Må Alken	k f	T	18	34.0	10.5	4.0	Bolind.	10	0 K Hansen, Laupstad i Lofoten
24 Må Sleipner	t	T	01	32.0	10.0	4.0	Rap	7	0 S Pedersen, Laupstad i Lofoten
25 Må Kvik	k f	T	19	23.0	7.0	2.5	Rap	4	0 P Jakobsen, Laupstad i Lofoten
27 Må Lykken	k f	T	12	34.0	10.0	3.0	Alpha	6	0 Simon Hansen m fl, Ausnesfjorden
28 Ms Forsøk II	k f	T	26	32.0	10.0	4.0	Rap	8	1 O Edvardsen m fl, Laupstad i Lof.
29 8/å —	k f	T	12	32.0	8.0	2.5	—	—	0 Olaf Pettersen, Ausnesfjorden
30 Må Fremad	k	T	18	33.0	10.0	6.0	Levahn	7	0 Olaf Johansen, Ausnesfjorden
31 Må Fuglen	k f	T	19	30.0	8.0	3.8	Rap	7	1 Petter Hartviksen, Kabelvåg
32 Ms Trygg	k	T	21	28.0	9.0	3.5	Rap	7	0 P Jørgensen, Henningsvær
33 Må Krabben	t	T	07	35.0	11.0	4.4	Rap	15	0 Ingv Ramberg, Henningsvær
34 Ms Prøven	k f	T	11	36.0	12.0	5.5	Alpha	14	1 Oskar Jensen, Digermulen
35 Ms Maud	k	T	07	35.0	12.0	5.0	Bjørn.	8	0 Ingv Riise m fl, Henningsvær
36 Må Øistein	k f	T	26	28.0	8.5	3.3	Wichm.	4	0 P Johansen, Laupstad, Lofoten
37 Må Trygg	k	T	19	30.0	8.8	3.7	Skandia	8	0 Viliam Hansen, Kabelvåg
38 Ms Fuglehuk	t	T	07	48.3	15.5	7.1	Skandia	30	4 Jari Angell, Kalle
39 Må Elise	k f	T	18	34.0	10.0	4.0	Bolind.	8	0 M Zintzen, Ausnesfjorden
40 Må Arild II	k	T	20	25.0	7.9	3.1	Alpha	4	0 N Størkersen, Brettesnes
41 Ms Alken	k f	T	13	46.0	15.0	6.2	Bolind.	25	5 V Villassen, Digermulen

Farkostens nummer, art og navn	Anvendelse	Materiale	Byggeår	Lengde	Bredde	Dybde	Maskin, navn	Antall HK	F. S. fangstb.	Eierens (den korresponderende reders) navn og postadresse
1	2	3	4	5	6	7	8	9	10	11
42 Mk Våren	kh	T ?		60.0	14.6	6.3	Populær	30	3	Johan Pedersen, Kabelvåg
44 8/å —	kf	T 12		28.0	7.0	2.5	—	—	0	Joh Pettersen, Henningsvær
45 Ms Sjøvold	t	T 14		50.7	17.4	7.4	Skandia	12	1	L Strand, Laupstad i Lofoten
47 8/å —	kf	T 08		30.0	8.0	3.0	—	—	0	K Andreassen m fl, Storedal, Svølv.
48 Må Melker- guttun	kf	T 25		26.0	8.0	3.2	Rap	4	0	Kr Andreassen, Stordal pr Svølvær
49 Ms Havsulen	kf	T 16		33.5	10.0	4.0	Rap	9	0	Kr Andreassen, Stordal pr Svølvær
50 Ms Agnes	kf	T 13		29.0	10.0	5.0	Rap	9	1	Eilert Johansen, Digermulen
51 Må Snøgg	kf	T ?		20.7	6.3	3.3	Grei	4	0	D Danielsen, Risvær i Lofoten
52 Må Ester	kf	T 02		32.0	8.5	3.5	Dan	4	1	L Strand, Laupstad i Lofoten
53 Må Skreien	kf	T 15		36.0	10.3	5.0	Bones	8	0	M Kristoffersen m fl, Holandshamn
54 Må Guten	k	T 23		24.8	7.2	3.2	Statto	5	0	Reidar Arstein, Holandshamn
55 Ms Prøven	kf	T 27		33.0	11.0	6.0	Rap	14	1	Bergiton Jensen m fl, Kabelvåg
56 Mk Gistein	kf	T 17		35.0	12.0	4.5	Hein	9	2	ingv Kristiansen m fl, Skrova
57 Mk Arne	kf	T 17		40.0	13.5	6.5	Bolind.	20	3	Anton Olsen m fl, Skrova
58 Må Buster	kf	T 27		25.0	8.0	3.0	Populær	6	0	Alf Hemmingsen, Skrova
59 Må Sjøliv	kf	T 19		35.0	11.0	3.5	Rap	8	0	Fredrik Eiksen, Skrova
60 Ms Bølgen	kf	T 24		34.0	10.5	4.0	Wichm.	7	0	Joh Knutsen, Ausnesfjorden
61 Må Øivind	kft	T 19		27.0	9.0	5.0	Populær	4	0	Ingvald Pettersen, Ausnesfjorden
62 10/å —	kf	T 10		32.7	7.5	2.6	—	—	0	K Eilertsen, Kabelvåg
63 Ms Kruger	k	T 21		25.0	8.0	3.5	Klauset	4	0	Simon Eilertsen, Kabelvåg
64 Ms Vega	kf	T 13		46.0	16.0	6.5	Bolind.	32	4	Ole Tømmerås, Skrova
65 Må Grei	k	T 18		29.0	5.5	3.0	L. Grei	4	0	Julius Rothi, Kabelvåg
66 Mk Hilmar	kf	T 14		45.0	15.0	7.5	Alpha	24	5	Ole Haumann, Skrova
67 8/å Synpilen	kf	T 06		30.0	8.0	3.0	—	—	0	Oluf Hansen, Laupstad i Lofoten
68 Ms Karl Johan	kf	T 23		35.0	11.0	4.3	Rap	11	1	Karl Hansen, Lyngvær
69 Må Bravo	kf	T 10		34.0	8.0	4.0	Dux	8	0	Justus Ellingsen, Holandshamn
70 Må Rekord	tsl	T 10		41.5	12.5	5.0	Rap	15	1	P Larsen m fl, Skjøldvær pr Svølv.
71 Mk Astrid	kf	T 24		34.5	11.0	6.3	Helseth	8	1	H Linchansen, Skrova
72 Ms Valborg	kt	T 10		36.0	12.0	5.0	Heimdal	12	1	Joh Lysvold, Henningsvær
73 Må Armar ¹⁾	kf	T 12		25.5	8.3	4.3	Wichm.	5	0	Joh Lysvold, Henningsvær
74 Ms Wiggo	kt	T 05		42.0	14.0	6.5	Dan	16	0	Harald Madsen, Digermulen
75 Ms Torden- skjøld	t	T 08		43.5	15.0	6.5	Gideon	10	1	Halfd Hansen, Kabelvåg
76 Må Snøgg	kft	T 26		22.0	7.5	2.8	Bolind.	6	0	Martin Jørgensen, Henningsvær
77 Ms Snefrid	kft	T 10		48.3	16.6	7.4	Dan	16	3	Ole Rasmussen m fl, Digermulen
78 Ms Prøven	kf	T 15		34.0	10.0	3.0	Bolind.	10	2	O Andorsen, Ausnesfjorden
79 Må Tripp	kf	T 23		21.0	6.5	4.0	Sterk	4	0	H E Jentoft m fl, Henningsvær
80 8/å Fart	kf	T 08		24.0	5.8	2.5	—	—	0	G Henriksen, Henningsvær
81 Ms Gjøa	k	T 07		32.0	11.0	6.0	Populær	8	0	H Røberg, Henningsvær
82 Ms Åse	kf	T 14		38.0	12.6	5.5	Bolind.	12	2	Alb Kristiansen, Holandshamn
83 Må Hans Albert	f	T 18		20.0	7.0	3.0	L. Grei	4	0	Kr Mikalsen, Holandshamn
85 Må Populær	kf	T 15		29.0	9.0	3.5	Populær	4	0	Th Figenskau, Skrova
83 Må Sjøblomsten	k ²⁾	T 17		30.0	9.5	3.3	Rap	6	0	K Knutsen, Ausnesfjorden
87 8/å —	kf	T 09		30.0	9.0	2.5	—	—	0	J G Riise m fl, Henningsvær
88 8/å —	k	T 99		27.0	8.0	2.0	—	—	0	J G Riise, Henningsvær
89 Må Teisten ³⁾	f	T 19		25.0	7.5	5.0	Bones	5	0	R Johansen, Ausnesfjorden
90 Må Streif	t	T 19		22.0	6.6	2.8	Populær	4	0	P Pareli Solvang, Brettesnes
91 Må Snøgg	kf	T 12		25.5	7.5	3.0	Arctand.	6	0	John Kollstad, Brettesnes
92 8/å —	k	T 02		25.0	5.0	3.0	—	—	0	Magnus Hansen, Skrova
93 8/å —	k	T 02		30.0	9.0	2.6	—	—	0	Willas Juul m fl, Kabelvåg
94 Må Heim	kf	T 15		34.0	11.0	5.0	Hein	8	1	Ole Mariussen, Kabelvåg
95 Mk Liv	ft	T ?		42.0	12.0	6.0	Alpha	8	0	Nils As, Digermulen
93 Må Tryg	t	T 19		37.8	14.0	3.5	Gideon	8	1	P Anfindsen, Kabelvåg
97 Må Falken	fk	T 20		29.0	8.4	2.8	Bones	8	0	Hagb Hansen m fl, Laupstad i Lof.
98 10/å —	kf	T 12		32.0	7.0	2.5	—	—	0	S Josefsen, Holandshamn
99 Ms Odd	kf	T 27		31.0	9.5	5.3	Avance	8	1	Peder Olufsen, Henningsvær
100 Må Sabben	kf	T 26		21.0	7.0	2.5	Sabb	3	0	Knut Hansen, Henningsvær
101 Må Teisten ⁴⁾	k	T 16		28.0	9.4	4.2	Rap	8	0	Adolf Jensen, Kabelvåg

1) Omb. 1923. 2) Omb. 1926. 3) Omb. 1921. 4) Omb. 1922.

N-V Vågan.

Farkostens nummer, art og navn	Anvendelse	Materiale		Lengde	Bredde	Dybde	Maskin, navn	Antall HK	Eierens (den korresponderende reders, navn og postadresse
		Byggetr.	Byggetr.						
1	2	3	4	5	6	7	8	9	10
102 8/å —	k	T18	25.0	6.0	3.3	—	—	0	Joh Lysvold, Henningsvær
103 Ms Eideren	t	T00	54.0	19.5	7.5	Populær	40	1	P Kristensen m fl. Henningsvær
104 Må Tor	k	T16	30.0	8.0	3.0	Thor	4	0	Karl A Olsen, Kabelvåg
105 Må Kjøp	kf	T23	25.0	8.0	3.5	Wichm.	4	0	Andor Pedersen, Ausnesfjorden
106 Må Tor	kf	T16	27.0	8.0	3.0	Rap	8	0	H Gundersen, Brettesnes
107 Ms Anne Marie	kf	T11	50.0	17.0	7.5	Tuxham	28	5	E O Wahl, Kalle
108 Må Kvittfisker	k	T17	20.0	6.0	2.0	Atlanta	4	0	J Jeroniassen, Holandshamn
109 Må Henry	kf	T25	31.0	9.5	3.3	Rap	7	0	Joh O Solbakken, Kabelvåg
110 Må Blakken ²⁾	t	T17	36.0	10.0	6.5	Skandia	10	0	H Andersen, Kabelvåg
111 Ms Proven	kf	T16	33.0	11.0	4.1	Wichm.	7	0	E Benjaminsen, Følstad pr Svolveær
112 10/å Løperen	k	T05	30.0	7.0	2.0	—	—	0	P Benjaminsen, Følstad pr Svolveær
113 Må Øretten	t	T14	27.0	10.0	4.5	Skandia	5	0	B Haneseth, Følstad pr Svolveær
114 Må Liv	k	T18	25.0	6.0	3.0	Klauset	4	0	Daniel Pedersen, Kabelvåg
115 Må Rap	kf	T20	33.0	8.0	4.0	Rap	8	0	Peter Henriksen, Skrova
116 10/å Lyn	k	T15	35.0	9.0	4.0	—	—	0	Hans Haugen, Skrova
117 Ms Dagmar	kf	T12	39.5	14.5	6.0	Bolind.	12	3	Daniel Hansen, Digermulen
118 Må Vågakollen	kt	T24	35.0	10.4	4.1	Bolind.	12	1	Anton Olsen, Kalle
119 Må Fisker	kt	T24	28.0	10.0	3.0	Dan	8	0	O Andorsen, Ausnesfjorden
120 Må Liv	k	T18	30.5	8.0	3.1	Gideon	5	0	Bjarne Åvik, Ausnesfjorden
121 8/å —	kf	T11	25.0	6.0	3.0	—	—	0	Hans Hansen, Henningsvær
122 Må Storm	ft	T19	27.0	8.0	4.0	Skandia	6	0	Jørgen Angell, Kalle
123 Mk Teisten ²⁾	fkt	T00	43.0	12.5	5.6	Alpha	18	2	Martinus Angell, Kalle
124 Må Kjellen	kf	T24	30.0	10.0	3.2	Skandia	6	1	T Benum, Kabelvåg
126 Må Tripp	kf	T24	21.0	6.5	2.0	Sterk	4	0	Hagb Sletten, Henningsvær
127 Må Fram	k	T20	34.5	11.0	3.3	Rap	11	0	Adolf Pettersen, Laupstad i Lofoten
128 Må Brettesnes	tf	T16	35.0	10.2	3.5	Bolind.	10	0	A/S Brettesnes, Brettesnes
129 Ms Løven	kf	T12	30.8	10.1	3.9	Grei	9	0	Kr Mathiesen, Holandshamn
130 Må Øystein	kf	T20	17.0	5.0	2.0	Tenfj.	3	0	Henrik Andersen, Digermulen
131 Ms Arne ²⁾	kf	T21	34.0	10.0	5.0	Levahn	15	1	Justus Ellingsen, Holandshamn
132 Må Sjøliv	kf	T24	29.0	9.5	4.0	Rap	6	0	Haldor Kristiansen, Kabelvåg
133 8/å —	k	T09	38.0	9.0	2.0	—	—	0	P L Helland, Brettesnes
134 Må Alpha	kf	T21	22.0	6.0	2.5	Alpha	3	0	Erling Krogstad, Kabelvåg
135 Må Smart	kf	T20	33.0	10.0	4.0	Rap	8	0	P Eilertsen, Digermulen
136 Må Torsken	kf	T05	29.0	7.0	4.0	C. Perf.	5	0	K Gundersen, Holandshamn
137 Må Skjøer	t	T23	30.0	9.5	4.0	Bolind.	6	1	L Martinusen & Co A/S, Henningsvær
138 Må Lommen	kf	T24	20.0	6.0	2.5	Gideon	3	0	Ansgar Sivertsen, Risvær i Lofoten
139 Må Perfekt	f	T16	23.0	7.0	4.0	C. Perf.	6	0	H Ekrem, Ausnesfjorden
141 Må Rap	kf	T16	26.0	8.0	2.5	Rap	6	0	P Paulsen, Teisthaug pr Svolveær
142 Må Stella	kf	T14	24.0	8.2	3.5	Regal	8	1	E Eilertsen, Digermulen
143 Må Teisten	kf	T18	22.0	6.0	3.0	Tenfj.	4	0	Paul Hansen, Digermulen
144 Må Alken	kf	T13	32.0	8.5	5.0	Hein	4	1	J Hasselberg, Laupstad i Lofoten
145 10/å —	k	T08	30.0	10.0	4.0	—	—	0	H Edvardsen, Skrova
146 10/å —	k	T08	32.0	7.0	2.0	—	—	0	Lars Hansen, Skrova
147 Ms Tru ⁴⁾	k	T15	33.7	10.0	6.0	Bolind.	12	1	B Benjaminsen, Kabelvåg
148 8/å —	k	T16	26.3	6.3	3.1	—	—	0	Johs Johansen m fl. Kabelvåg
149 Ms Jenny	kf	T08	35.0	11.5	6.0	Hein	7	1	Fredr. Anfinsen, Kabelvåg
150 Må Lilly	k	T24	30.0	9.4	4.5	Rap	6	0	Ø Pettersen, Lyngvær
151 D Aina	t	S08	99.7	20.0	7.5	Damp	150	2	A/S Brettesnes, Brettesnes
152 Må Rap	kf	T17	32.0	10.0	3.8	Rap	9	2	Joh Hanssen, Lyngvær
153 Mk Hermod	kf	T05	39.0	12.5	6.5	Heros	10	1	Robert Lorentzen, Digermulen
154 Må Ægir ²⁾	fk	T10	34.0	9.5	4.4	Wichm.	5	0	M Arentzen, Laupstad i Lofoten
155 Må Heim	f	T15	24.5	7.0	3.5	Wichm.	6	0	Mathias Ulvåg, Digermulen
156 Mk Lomen	kf	T23	26.9	12.0	6.0	Bolind.	12	2	Ole A Fredriksen, Henningsvær
157 Må Regal	f	T11	20.0	6.5	2.5	Regal	5	0	H Benjaminsen, Kabelvåg
159 Ms Pilen	fk	T11	31.0	10.0	5.0	Grei	9	1	Olaf Mikalsen, Holandshamn
160 Må Brand	kf	T16	34.0	10.0	3.0	Rap	9	0	Th Jakobsen m fl. Henningsvær
161 Ms Rana	kf	T14	45.0	13.0	10.0	Alpha	24	4	Ludv Rokkan, Holandshamn

Farkostens nummer, art og navn	Anvendelse	Materiale		Lengde	Bredde	Dybde	Maskin, navn	Antall HK	F. & fangsbr.	Eierens (den korresponderende reders, navn og postadresse
		3	4							
1	2	3	4	5	6	7	8	9	10	11
162 Må Hvalen	k f	T 13		28.0	9.0	2.8	Rap	8	0	P Johannessen, Laupstad i Lofoten
163 Må Teisten	k f	T 15		32.0	9.0	2.5	Rap	6	0	A Andreassen, Ausnesfjorden
164 Må Lux	k f	T 24		31.0	9.0	4.0	Rap	6	0	Emil Nilsen, Brettesnes
165 Mk Havdur	k h f	T 17		60.3	17.6	6.7	Bolind.	40	5	Otto Willassen, Digermulen
166 Må Avance	k f	T 15		35.0	11.8	4.0	Avance	8	0	Ingv Hansen, Holandshamn
167 8/å —	k f	T 01		28.0	5.5	3.0	—	—	0	D Josefsen, Holandshamn
168 Må Albatros	k f	T 24		19.0	8.0	2.5	Gideon	3	0	Conrad Hansen, Brettesnes
19 Må Kjellen	k f	T 21		19.3	5.0	3.0	Thor	3	0	A Jeremiassen, Holandshamn
170 Må Smetten	k f	T 16		21.0	6.5	2.3	Bones	3	0	Olaf Sivertsen, Holandshamn
172 Må Nissen	f	T 19		25.0	7.0	3.0	Wichm.	5	0	E O Wahl, Kalle
173 Må Nor	k f	T 22		35.0	10.0	3.5	Heimdals	5	0	Alf Hansen, Kabelvåg
174 Ms Manola	kt	T 24		36.5	11.2	5.3	Rap	11	1	Ole Tømmerås, Skrova
175 10/å —	k	T 18		30.5	6.5	2.5	—	—	0	M Pettersen m fl. Henningsvær
176 Må Bølgen I	k f	T 13		32.0	8.0	3.5	Levahn	7	0	Hagb Løvdal, Kabelvåg
177 Må Glimt	k f	T 22		35.0	10.0	4.0	Rap	7	0	H Andorsen, Teisthaug pr Svølvar
178 Må Rappen	k	T 22		28.0	8.5	3.8	Rap	8	0	Hamon Bakke, Kabelvåg
179 Mk Sardin	k f	T 13		33.0	10.0	5.5	Avance	10	0	Hans Block, Kabelvåg
180 Må Rap	k f	T 22		29.5	9.0	3.5	Rap	7	0	Lauritz Høy m fl. Brettesnes
181 Må Bølgen II	k	T 25		35.0	11.0	5.0	Hein	7	0	Martin K Løvdal, Kabelvåg
182 Må Alfen II	k f	T 10		29.0	9.5	2.8	Rap	6	0	A Toften, Ausnesfjorden
183 8/å —	k	T 04		25.0	6.0	3.0	—	—	0	H E Jentoft, Henningsvær
184 Må Skreien	t	T 14		37.8	11.0	4.8	Wichm.	8	0	M Dalhaug, Ausnesfjorden
185 Ms Lillegut	k f	T 12		25.0	8.0	4.0	Rap	7	1	Johan J Kortvik, Kabelvåg
186 Må Roald	k f	T 25		21.0	6.2	3.0	Bones	4	0	Joh Kristiansen, Risvær i Lofoten
188 Ms Forsek ¹⁾	k	T 23		29.5	9.0	3.0	Helseth	7	0	Bertran Arntsen, Kabelvåg
189 8/å —	k	T 10		25.0	6.0	2.5	—	—	0	A M Berg, Kabelvåg
190 Må Truls	k	T 11		21.5	6.5	2.5	C. Perf.	4	0	S H Vattenvåg m fl. Holandshamn
191 Må Viking	k f	T 18		29.0	8.0	3.8	Helseth	8	0	Paul Pedersen, Kabelvåg
193 Må Tryg	k f	T 18		25.5	7.4	3.5	Bones	4	0	Jørgen Skarheim, Kabelvåg
194 Ms Odd ²⁾	k f	T 17		31.0	8.0	3.0	Skandia	6	1	Henrik Solberg, Henningsvær
195 Må Rap II	k f	T 22		35.0	10.0	3.2	Rap	8	0	Aksel Olsen, Kabelvåg
196 Må Framm	k f	T 23		35.0	10.0	3.5	Rap	8	0	Emar Solberg, Kabelvåg
197 Ms Vickman	k f	T 23		35.0	11.0	3.8	Wichm.	7	0	H Dalhaug, Ausnesfjorden
198 Må Helland	k	T 22		30.8	9.6	3.2	Wichm.	5	0	P Larsen m fl. Brettesnes
200 8/å —	k f	T 15		24.0	7.0	2.3	—	—	0	Joh G Riise, Henningsvær
201 Må Karm	t	T 12		27.0	7.0	4.0	Karm	5	0	Bj Jansen, Følstad pr Svølvar
202 Må Rap	k	T 23		30.0	9.3	3.3	Rap	6	0	H Ekrem, Ausnesfjorden
203 D Torsken	f k	S 03		84.5	18.1	8.0	Damp	110	3	A/S Brettesnes, Brettesnes
204 Må —	k	T 23		28.0	8.0	5.0	Helseth	6	0	Julian Fredriksen, Skrova
205 Må Nymo	k	T 23		31.0	10.0	4.2	Skandia	8	0	Angel Johansen, Kabelvåg
206 Ms Lykkens prøve	k	T 23		30.0	11.0	4.4	Wichm.	5	0	Odin Tanke, Ausnesfjorden
207 Må Juni	k f	T 26		20.0	6.0	3.0	Americ.	2	0	Johan Rokkan, Holandshamn
208 Må Fuglen	k f	T 23		32.5	9.5	3.5	Levahn	7	0	Hans Andersen, Kabelvåg
209 Mk Havskåren	k f	T 12		38.0	11.4	4.8	Rap	12	3	Sandrup Bang m fl. Henningsvær
210 Må Merrit	k f	T 20		18.5	4.8	2.2	Merit	2	0	Alfr Sørensen, Henningsvær
211 Må Edmund	k f	T 25		32.0	11.0	5.0	Wichm.	6	1	Karl Arntsen, Skrova
212 Må Kamp II	k f	T 24		35.0	11.3	3.3	Bones	10	0	Andr Hanssen m fl. Laupstad i Lof.
213 Må Enighet	k f	T 13		24.0	7.0	2.5	Bones	3	0	Eidal Johansen, Ausnesfjorden
214 8/å —	k	T 09		20.3	5.8	2.4	—	—	0	H Anthonsen, Henningsvær
215 Ms Strømpe- gutten	k f	T 19		20.5	4.5	2.6	Populær	4	0	Odin Olsen, Kabelvåg
216 8/å —	k	T 18		17.5	5.4	2.9	—	—	0	Harald Olsen, Risvær i Lofoten
217 8/å Eilert	k	T 14		24.0	6.0	2.5	—	—	0	Ingv Kristiansen, Skrova
218 Må Fangst	f k	T 25		31.0	10.0	3.0	Rap	8	0	Alfred Eilertsen, Kabelvåg
219 Må Sterk	k f	T 26		22.0	7.5	3.8	Sterk	4	1	Egil Nilsen, Henningsvær
220 Må Måsen ³⁾	f k	T 17		23.4	5.8	2.5	Gideon	3	0	Håkon Olsen, Ausnesfjorden
221 Ms Erling	t	T 05		47.0	16.0	7.0	Alpha	24	1	Rich. Hansen m fl. Brettesnes

N-V Vågan — N-VB Valberg.

Farkostens nummer, art og navn	Anvendelse	Maternale Bygger	Lengde	Bredde	Dybde	Maskin. navn	Antall HK	F. & langstb.	Eierens (den korresponderende reders) navn og postadresse
1	2	3 4	5	6	7	8	9	10	11
222 Mk Hjemland	k f	T 16	34.0	11.0	6.0	Rap	12	2	Sigurd Hansen, Henningsvær
223 Mk Caperen	k f	T 18	38.0	12.0	5.0	Rap	18	2	Ludv. Karlsen, Henningsvær
224 8/å —	f k	T 17	25.0	7.0	2.5	—	—	0	Ole Pedersen, Ausnesfjorden
225 Mk Snøgg	k f	T 15	38.0	13.0	7.0	Rap	15	2	Hartvik Hansen, Henningsvær
226 Mk Sjølyst	k f	T 20	29.0	10.0	5.0	Wichm.	8	1	Ingv Ramberg, Henningsvær
227 8/å —	k f	T 14	30.0	9.0	2.5	—	—	0	Martens Pettersen, Henningsvær
228 Ms Fram	k f	T 15	36.0	12.0	6.5	Wichm.	12	2	Halldan Røberg, Henningsvær
229 Må Mølja	t	T 13	42.0	13.0	5.0	Bolind.	10	1	Peder Pareli, Brettesnes
230 Må Snøgg	k f	T 23	21.0	6.0	2.0	Skandia	4	0	Johan Kvandal, Kalle
231 Må Snøgg	k t	T 17	21.0	6.5	4.0	Tenfj.	3	0	Lauritz Engberg, Lyngvær
232 Må Fusk	k f	T 26	21.0	7.3	3.4	Sterk	4	0	August Fredriksen, Henningsvær
233 Må Storm	k f	T 17	30.5	8.3	3.2	Rap	6	0	Julian Nøtnæs, Skrova
234 Mk Hugin ¹⁾	k f	T 12	34.0	11.0	5.7	Rap	7	2	Johan Aga, Henningsvær
236 Må Streif	k f	T 26	32.0	10.7	5.0	Skandia	10	0	Peder Jensen, Kabelvåg
237 Må Fram	f	T 12	25.0	7.0	2.4	Populær	4	0	Thorvald Hansen, Skrova
238 Må Rask	k f	T 26	32.0	10.0	3.7	Hein	5	1	Johan Ellingsen, Skrova
239 Må Smart	k f	T 26	24.0	7.0	4.0	Heimdal	4	0	Jonas Jensen m fl, Brettesnes
240 Ms Urland	k f	T 26	33.5	11.0	5.0	Skandia	18	1	Herulf Henriksen, Kabelvåg
241 Må Prøven	k f	T 26	26.3	8.0	2.5	Bønes	4	0	Oscar Havnæs m fl, Digermulen
242 Må Skreien	k f	T 14	33.0	6.0	2.7	Populær	4	0	Johs Johnsen, Kabelvåg
243 Ms Fremad	k f	T 07	38.0	15.0	5.0	Alpha	14	2	I Paulsen m fl, Halvardøy i Salten
244 Må Korn	k f	T 24	22.0	7.0	3.5	Bønes	3	0	Håkon Johansen, Holandshamn
245 Må Prøven	t k	T 16	42.0	14.0	5.0	Bolind.	12	2	Alfred Hansen, Laupstad i Lofoten
246 Må Brødrene	k f	T 26	23.0	6.4	2.5	Tenfj.	3	0	Amandus Hansen, Holandshamn

N-VB. Valberg merkedistrikt.

1 Mk Skreien	f k h	T 15	38.0	12.3	5.0	Alpha	14	1	Johan J. Horn, Valberg
2 Ms Sverre	k	T 25	38.0	11.0	5.0	Wichm.	13	0	Benj Bakken, Valberg
3 Ms Sleipner	f k h	T 12	38.5	13.5	7.0	Rap	15	2	Hilmar Johansen, Valberg
4 6/å Ingrid	k	T 24	22.5	6.5	2.5	—	—	0	Edv Haugen m fl, Valberg
5 8/å —	k	T 14	28.0	6.4	2.5	—	—	0	Johan Karlsen, Valberg
6 8/å Ormen	k	T 14	25.0	7.0	2.5	—	—	0	Andreas Maltes m fl, Valberg
7 8/å Pilen	k	T 9	27.5	6.5	2.5	—	—	0	Ole J Moland, Valberg
8 Mk Heim	f k	T 15	35.0	12.0	6.5	Bolind.	15	1	Oluf Amundsen, Valberg
9 6/å Aslaug	k	T 26	21.5	6.4	2.5	—	—	0	Linar Sandvik m fl, Valberg
10 Ms Leiken	f k	T 11	38.0	13.2	6.0	Rap	18	2	Edron Eliassen, Valberg
11 Mk Rutland	f k h	T 20	45.0	15.0	7.5	Rap	25	4	Ole Fredriksen, Valberg
12 Må Rapp	t	T 16	32.0	10.0	4.0	Wichm.	8	0	Lars Ellingsen, Valberg
13 Ms Gunlaug	f k	T 15	34.0	13.0	5.5	Populær	8	0	Edv Benjamiussen, Valberg
14 Ms Fram	f k	T 16	36.0	13.0	6.5	Rap	15	2	Hartvik Hansen, Valberg
15 Ms Nordpol	f k	T 15	35.0	12.0	6.0	Rap	15	0	K Brynjulvsen m fl, Valberg
16 Ms Arne	k t	T 11	45.0	16.0	7.0	Populær	16	4	Nils Finstad, Valberg
17 Må Prøven	f k	T 21	35.0	9.5	5.0	Populær	6	0	Ambrosius Olsen, Valberg
18 Mk Svanen	k t	T 05	46.5	14.3	5.4	Alpha	14	3	Eliam J Horn m fl, Valberg
19 Må Lunn	k	T 15	28.7	9.0	4.0	Rap	7	0	Knut Karlsen, Valberg
20 10/å —	k	T 03	33.0	8.0	3.0	—	—	0	Hans K Jensen, Valberg
21 8/å —	k	T 07	22.0	6.0	3.0	—	—	0	Hans K Jensen, Valberg
22 8/å —	k	T 11	24.0	5.0	1.5	—	—	0	Albert Karlsen, Valberg
23 8/å —	k	T 12	26.0	5.8	2.5	—	—	0	Albert Karlsen, Valberg
24 10/å Bravo	k	T 12	28.0	7.0	3.0	—	—	0	L Ellingsen, Valberg
25 8/å Olga	k	T 15	28.0	7.0	2.3	—	—	0	Leonhard Tunstad, Valberg
26 10/å Trygg	k	T 10	28.0	10.0	5.0	—	—	0	Johan Lerfall, Valberg
27 Må Trygg	k	T 27	28.0	9.0	3.5	Skandia	6	0	Johan Hansen, Valberg
28 Må Rappen	k f	T 18	22.4	7.3	3.5	Rap	4	0	Gunnar Overjora, Valberg
29 Må Fart	k f	T 24	27.0	8.0	4.0	Wichm.	4	0	Håkon Hanser, Valberg

Farkostens nummer, art og navn	2 Anvendelse	3 Materiale	4 Byggeår	5 Lengde	6 Brekke	7 Dybde	8 Maskin, navn	9 Anall HK	10 E. & fangstb	Eierens (den korresponderende reders) navn og postadresse
1										11

N-VN. Vefsn merkedistrikt.

5 Ms Solveig	f k	T	20	32.0	11.0	5.5	Brunv.	16	1	K Hunnål m fl, Vefsn pr Mosjøen
8 10/å —	k	T	11	29.0	7.0	2.5	—	—	0	E Pedersen, Dimmeldal pr Mosjøen
9 10/å —	k	T	15	30.0	7.0	2.5	—	—	0	K Evjen Aren, Halsøy i Vefsn
10 Må Skreien	k	T	21	33.0	12.0	5.0	Populær	10	0	J Helmer O Tverå, Mosjøen
12 Ms Kvik	f k	T	15	28.0	8.5	3.5	Populær	4	0	Martin Vikdal m fl, Mosjøen
13 Ms Sverre	f t	T	16	50.0	13.5	5.3	Finnøy	15	0	E L Vikdal m fl, Vikdal pr Mosjøen
14 Mk Nordlys	f t	T	22	30.0	10.0	5.0	Skandia	5	0	Egil E Sottaren, Sørnes
15 Ms Terje Vigen ¹⁾	k t	T	08	44.0	14.0	6.0	Heimdals	20	0	Johan Vikdal, Mosjøen
16 8/å —	k	T	12	28.0	6.5	2.0	—	—	0	Angell Svendsen, Holandsvika
17 Ms Namsenfjord	k t	T	13	24.0	8.5	3.0	Skandia	5	0	Sigurd J Sottaren, Sørnes
18 Ms Nora	k f	T	25	33.0	11.0	6.0	Rap	15	0	Alb J Veset m fl, Halsøy i Vefsn
19 Må Emden	f k	T	26	25.0	7.5	1.5	Populær	6	0	Helge B Sottaren, Sørnes
21 Ms Svanen ²⁾	t k	T	18	48.0	15.4	7.0	Heimdals	20	0	Birger Daleng, Halsøy i Vefsn
22 Ms Move	k f t	T	27	25.0	7.0	3.2	L. Grei	4	0	Peter J Breimo, Halsøy i Vefsn

N-VA. Vega merkedistrikt.

1 Mk Glimt	k h	T	12	38.2	13.3	7.4	Rap	12	1	Edv Mathisen m fl, Hysværøyen
2 Må Svanen	k	T	07	24.0	8.0	4.0	Levahn	3	0	Harald Hansen, Rørøy i Helgeland
3 Må Levann	k	T	08	16.0	5.0	1.5	Levahn	3	0	Harald Vika, Rørøy i Helgeland
5 Ms Tryg	k h	T	15	32.0	9.5	5.0	Skandia	7	0	Th Edvardsen m fl, Vega
6 Ms Juno	f k	T	22	27.7	9.0	5.0	Gideon	8	0	A Andreassen, Sundsvoll i Helgeland
7 Må Kvik	f	T	15	23.5	7.0	2.5	Gideon	5	0	A Andreassen, Sundsvoll i Helgel.
8 Mk Dagny	k	T	09	25.0	8.0	3.5	Rap	5	0	Frithjof H Haugseth, Veigsteinen
9 Mk Fremad	k h	T	10	37.0	12.0	7.0	Skandia	12	2	Aug J Holand m fl, Vega
10 Mk Vega	k h	T	16	39.5	14.2	6.5	Wichm.	30	4	Ole E Hestvik, Rørøy i Helgeland
11 Ms Aken	f k t	T	16	34.0	11.5	5.5	Rap	12	0	Martin Olsen m fl, Ylvingen
12 8/å —	f k h	T	12	26.0	6.0	3.0	—	—	0	Martin Olsen, Ylvingen
13 Må Sverre	k f	T	20	14.0	5.0	1.5	Americ.	2	0	Joh J Engelsøy, Veigsteinen
14 Må Tenfjord	f k	T	16	25.0	6.0	2.0	Tenfj.	4	0	Sandberg Valsjø, Vega
15 Ms Jenny	f k t	T	15	35.0	12.0	6.0	Bolind.	15	1	E Kaspersen m fl, Ylvingen
16 Må Togo	k	T	13	25.0	7.0	1.5	Rap	6	0	Edv Mathisen m fl, Hysværøyen
17 Må Edel	f k	T	20	18.0	5.0	3.0	Meteor	3	0	A Olufsen, Ylvingen
18 Ms Skjoldmø	k h t	T	15	30.0	10.0	5.0	Skandia	7	0	A Torstensen m fl, Veigsteinen
19 Ms Maud ³⁾	k	T	?	33.2	10.6	4.8	Skandia	8	0	O O Floa, Vikasjøen
20 Må Spissstev- ningen	f k	T	16	14.5	5.0	2.5	Levahn	4	0	M Marthinussen, Rørøy i Helgeland
21 Ms Pilen	f k	T	15	28.0	8.0	4.0	Grei	7	0	B Halmø m fl, Sundsvoll i Helgel.
22 Mk Terje	k	T	14	39.0	13.0	7.0	Rap	22	1	B Halmø m fl, Sundsvoll i Helgel.
24 8/å —	k	T	06	28.0	7.0	3.0	—	—	0	Arnt P Holand, Vega
25 8/å —	k	T	02	26.0	6.0	3.0	—	—	0	Arnt P Holand m fl, Vega
26 Mk Vårsol	k h	T	18	36.1	11.7	6.4	Hein	10	1	Johan J Floa m fl, Vega
27 Mk Anna	k h	T	09	43.0	12.0	8.0	Alpha	18	3	Martin Olsen, Igerøy
28 Må Viking	k	T	16	24.0	10.0	3.5	Rap	8	0	Martin Olsen, Igerøy
29 Ms Hilda	f k h	T	15	35.0	13.0	6.5	Dan	12	0	Fr Eriksen m fl, Igerøy
31 Mk Marie	k h t	T	17	39.0	12.0	6.0	Grei	12	0	A Andersen m fl, Rørøy i Helgeland
33 Så Friman	k	T	17	15.1	4.8	2.1	—	—	0	E Jenssen, Rørøy i Helgeland
34 Ms Brødrene	k h	T	26	35.0	12.0	6.5	Hein	14	1	Olav Johansen m fl, Rørøy i Helgel.
35 Ms Nordlys	k	T	14	35.0	13.0	8.0	Alpha	11	1	A Mørk m fl, Rørøy i Helgeland
36 Må Tryg	k	T	20	27.0	9.0	3.0	Rap	4	0	H Vegmoen m fl, Sundsvoll i Helgel.
37 8/å —	k	T	04	26.0	5.0	2.0	—	—	0	Anton Olsen, Rørøy i Helgeland
38 8/å —	k	T	94	22.0	7.0	3.0	—	—	0	S N Hestvik, Rørøy i Helgeland
39 Ms Valkyrien	k h	T	12	41.0	13.0	9.0	Alpha	15	2	O A Guldsvåg, Sundsvoll i Helgel.
40 Mk Ane	k h t	T	16	32.0	10.0	4.5	Rap	12	0	A Fredriksen m fl, Veigsteinen
41 Ms Rap	k h t	T	15	27.0	8.5	4.0	Rap	7	0	D H Hongset, Veigsteinen
42 Ms Ternen	f k h	T	08	37.0	13.0	6.0	Rap	12	1	L N Veimoen, Sundsvoll i Helgel.

1) Omb. 1925. 2) Omb. 1923. 3) Omb. 1920.

Farkostens nummer, art og navn	Anvendelse	Materiale	Byggear	Lengde	Bredde	Dybde	Maskin, navn	Antall HK	Eierens (den korresponderende reders) navn og postadresse
1	2	3	4	5	6	7	8	9	10
									11
43 8/å —	f k	T 12	28.0	8.0	3.0	—	—	—	0 Ole Klausen, Valla, Vega
45 Ms Harald	k f t	T 13	32.9	6.4	4.2	Rap	—	9	0 Alb Bertelsen, Vega
46 Mk Fremskridt	k h	T 11	35.0	12.0	5.0	Skandia	—	8	1 A J Holand, Vega
47 Ms Fangst	k	T 13	29.5	10.0	5.0	Rap	—	7	0 Åge Jakobsen m fl, Ylvingen
48 Mk Populær	k h	T 11	39.0	13.0	5.0	Populær	—	10	1 Kr Johansen, Hysværøyen
49 Ms Rolf	k h	T 05	29.5	10.0	4.0	Skandia	—	7	0 Olaf Olsen m fl, Veigsteinen
50 Må Rapp	k	T 19	18.0	5.0	3.0	Rap	—	4	0 Kr. Pedersen, Bremsteinen
51 Mk Sjøgutten	k h t	T 16	38.0	12.0	7.0	Skandia	—	12	2 Joh K Johansen m fl, Hysværøyen
52 Ms Ulabrand	k	T 09	34.0	12.0	5.0	Rap	—	12	0 P Augustiniussen, Bremsteinen
53 Ms Borghild	k t	T 15	27.0	8.5	4.0	Bergs.	—	7	0 H Hongseth, Veigsteinen
54 Ms Forsøk	k t	T 12	36.0	11.5	5.0	Rap	—	12	0 Ebbe Johannessen, Ylvingen
56 8/å —	k	T 10	17.2	4.7	2.4	—	—	—	0 Ole Fredriksen, Vega
58 10/å —	k	T 04	30.0	6.0	2.0	—	—	—	0 Albert Olsen, Vega
60 10/å —	k	T 12	30.0	5.0	1.5	—	—	—	0 Anton A Viksås, Vega
61 Ms Håkon	k	T 05	33.0	9.0	5.0	Hein	—	4	0 J Edvardsen m fl, Hysværøyen
62 Må Ester	k	T 15	17.0	6.0	2.0	Americ.	—	4	0 M Johnsen, Veigsteinen
63 8/å Brødrene	k	T 07	31.0	10.0	5.0	—	—	—	0 Nils F Viksås m fl, Vega
65 8/å —	k	T 07	28.0	6.0	1.5	—	—	—	0 Joh Eriksen, Rørøy i Helgeland
66 Ms Håpet	k h t	T 16	29.5	7.0	3.0	Gideon	—	6	0 S Didriksen m fl, Ylvingen
67 Ms Lady	k	T 06	33.0	9.0	4.0	Skandia	—	7	0 E Edvardsen, Hysværøyen
69 8/å —	k	T 18	26.0	7.0	3.0	—	—	—	0 O O Floa m fl, Rørøy i Helgeland
70 8/å —	k	T 17	27.0	7.0	2.0	—	—	—	0 Andr Andreassen, Vikasjøen
71 8/å —	k	T 07	26.0	6.0	2.0	—	—	—	0 Andr Andreassen, Vikasjøen
72 8/å —	k	T 12	27.0	6.0	2.0	—	—	—	0 Åge J Ylvingen m fl, Ylvingen
73 8/å —	k	T 11	27.0	6.0	2.0	—	—	—	0 A Lornitzen, Veigsteinen
74 8/å —	k	T 07	24.0	7.0	2.5	—	—	—	0 O Benjaminsen, Sundsvoll i Helgel.
75 10/å —	k	T 08	30.0	7.0	3.0	—	—	—	0 Adolf Trondsen, Veigsteinen
76 8/å —	k	T 07	25.0	5.0	1.5	—	—	—	0 Alfr Trondsen, Veigsteinen
78 Mk Aslaug	t	T 10	36.0	10.0	6.0	Dan	—	12	1 Edv Pedersen m fl, Vega
79 10/å —	k	T 10	32.0	7.0	3.0	—	—	—	0 Hans H Valla, Sundsvoll i Helgel.
80 8/å —	k	T 11	28.0	7.0	2.5	—	—	—	0 J Sørensen, Rørøy i Helgeland
81 8/å —	k	T 15	24.0	5.0	1.5	—	—	—	0 Alex Andreassen, Vikasjøen
82 10/å —	k	T 11	32.0	7.0	3.0	—	—	—	0 Aleks Johansen, Sundsvoll i Helgel.
84 8/å —	k	T 10	27.0	5.5	2.5	—	—	—	0 Peder Evertsen, Vega
85 8/å —	k	T 16	28.0	6.0	1.9	—	—	—	0 Bernh Henriksen, Vikasjøen
87 8/å —	k	T 08	24.0	7.0	2.5	—	—	—	0 M K Guldsvåg, Sundsv. i Helgel.
88 10/å —	k	T 13	30.0	7.0	2.0	—	—	—	0 Andr Petersen m fl, Ylvingen
89 8/å —	k f	T 11	24.5	6.5	2.5	—	—	—	0 Alb L Hongset, Veigsteinen
90 Må Jakob	k f	T 21	15.9	4.6	1.8	Americ.	—	2	0 D Hansen, Rørøy i Helgeland
91 Må Kvik	k	T 20	16.0	4.6	1.8	Levahn	—	4	0 K O Hestvik, Rørøy i Helgeland
92 Må Pil	k f	T 20	17.0	5.5	3.0	L. Grei	—	4	0 Alfr Abrahamson, Vega
93 Må Thor	f k	T 07	21.0	6.0	3.0	L. Grei	—	4	0 Heiberg Andreassen, Vega
95 Mk Walborg	k f	T 16	37.0	11.0	7.0	Alpha	—	14	0 D P Mudvær, Rørøy i Helgeland
93 Må Kvik	f k	T 20	14.0	5.0	3.0	Americ.	—	2	0 J N Mudvær, Sundsvoll i Helgeland
97 8/å —	k	T 09	23.0	7.0	3.0	—	—	—	0 Ole N Forøy, Veigsteinen
93 Må Prøven ¹⁾	k	T 18	23.0	7.0	3.5	Arthun	—	4	0 A A Trondsen m fl, Veigsteinen
99 8/å —	k	T 14	26.0	7.0	2.5	—	—	—	0 Martin P Holand, Vega
100 Mk Frithjof	t	T 89	74.7	20.5	7.4	Finnøy	—	40	0 O J Sundsvold m fl, Sundsv. i Helg.
101 Må Runddal	f k t	T 22	23.0	6.8	3.7	Klauset	—	4	0 Eldor Jensen, Rørøy i Helgeland
102 Ms Vega ²⁾	f k	T 22	35.5	10.7	5.0	Rap	—	11	0 Edv A Grimøy m fl, Rørøy i Helgel.
103 Må Prøven	f	T 16	21.5	5.8	2.2	Americ.	—	4	0 H H Kjeil, Rørøy i Helgeland
104 Må Glimt	k	T 20	25.0	8.0	4.0	Rap	—	4	0 Andr J Floa, Rørøy i Helgeland
105 Må Hans	f k	T 22	30.0	10.0	5.0	Rap	—	8	0 Johan Petterson, Igerøy
106 Ms Trygg	f k	T 15	26.0	8.0	3.5	Hein	—	6	0 Ole Ulriksen, Vikasjøen
107 8/å —	f k	T 16	28.0	7.0	3.5	—	—	—	0 E Sundsvold, Sundsv. i Helgeland
108 Mk Segna	f k h	T 22	25.5	8.0	3.0	Alpha	—	5	0 Conrad Jacobsen, Ylvingen
112 Ms Modellen ³⁾	k h	T 90	28.0	9.0	5.0	Rap	—	11	0 Kr Lindbak, Kjerkøy
113 Må Wichmann	f k	T 23	31.0	9.0	4.5	Wichm.	—	6	0 B Henriksen m fl, Vikasjøen

1) Omb. 1921. 2) Omb. 1926. 3) Omb. 1925.

Farkostens nummer, art og navn	2	3	4	5	6	7	8	9	10	11
	Anvendelse	Materiale	Byggeår	Lengde	Bredde	Dybde	Maskin, navn	Antall HK	F. & fangsstb.	Eierens (den korresponderende reders, navn og postadresse
1										
114 Ms Bølgen	k f	T	23	33.0	11.0	7.0	Skandia	8	0	T Kristoffersen m fl, Hysværøyan
115 Ms Albatros	k h	T	23	35.0	11.8	6.0	Wichm.	10	1	Helberg A Holand, Kjørkøy
116 Ms Terje	f k h	T	25	33.5	11.0	4.8	Rap	11	0	Anton Eriksen m fl, Igerøy
117 Ms Astrid	f k h	T	16	32.5	11.0	4.5	Rap	9	2	Anton Hansen, Rørøy i Helgeland
118 Ms Per	f k h	T	24	31.0	10.5	3.8	Skandia	7	1	P Naustvik, Rørøy i Helgeland
119 Mk Nora	f k	T	24	28.0	9.6	4.4	Rap	5	0	H M Hanssen m fl, Veigsteinen
120 Ms Svanen	k f t	T	11	40.1	13.0	7.3	Møring.	16	0	A Alexandersen m fl, Vikasjøen
121 S/Å —	f k	T	10	24.0	6.0	2.0	—	—	0	A M Mikalsen, Sundsvoll i Helgel.
122 Ms Trygg	k f	T	24	28.0	9.5	3.5	Alpha	8	0	B Edvindsen m fl, Sundsvoll i H.
123 S/Å —	k f	T	?	24.0	6.5	2.0	—	—	0	Andr Lorentsen, Kjørkøy
124 Ms Gjøa	f k t	T	23	36.0	13.0	4.0	Alpha	8	1	E Sundsvold, Sundsvoll i Helgel.
125 Ms Kameraten	k	T	12	29.5	8.5	4.0	Grei	7	0	Jul O Kjil m fl, Rørøy i Helgeland
126 Ms Glimt	k h	T	16	33.0	12.0	6.0	Gideon	11	0	E Flatås m fl, Rørøy i Helgeland
127 Ms Havøy	f k h	T	21	33.5	9.5	5.0	Avance	8	0	Kr Johansen m fl, Rørøy i Helgeland
128 Ms Valborg	k	T	25	28.5	10.5	3.5	Gideon	8	1	Johan Myhre m fl, Rørøy i Helgel.
129 Ms Laksén	k h	T	20	33.5	10.0	5.0	Heimdal	12	0	Kr Davidsen m fl, Rørøy i Helgel.
130 Ms Seien	k h	T	25	31.0	11.0	5.0	Konkur.	8	0	Conrad Jacobsen, Ylvingen
131 S/Å —	k	T	20	29.0	6.0	3.0	—	—	0	Martin Olsen m fl, Vikasjøen
132 Mk Svana	k h	T	26	33.0	10.0	5.0	Rap	9	0	Edv J Floa m fl, Rørøy i Helgeland
133 Mk Sjøfuglen	k h t	T	91	6.0	16.3	6.7	Dan	22	0	Nils Grotland m fl, Kjørkøy
134 Mk Fremtid	f k h	T	26	36.0	12.0	6.0	Bolind.	15	0	Vald Pedersen, Igerøy
135 Mk Svanen	k h	T	26	33.0	10.5	5.0	Skandia	10	0	Olaf Engelseøy m fl, Veigsteinen
136 Ms Gjøa	f k h	T	23	37.0	11.5	5.3	Rap	15	1	Odd Sundsvold, Sundsvoll i Helgel.
137 Ms Hyggen	f k h t	T	25	30.0	11.0	5.0	Rap	9	0	H Hestmark m fl, Veigsteinen
138 Ms Palmen	f k h	T	26	31.3	11.0	6.0	Dan	8	0	Martin Pedersen, Kjørkøy
139 Ms Fremtid	f k h t	T	27	33.0	11.0	5.5	Rap	17	1	Harald Hansen, Veigsteinen
140 Ms Aslaug	f k h t	T	27	33.3	11.0	5.5	Rap	17	0	Ditmar Hansen m fl, Veigsteinen
141 Ms Skarven	f k h t	T	03	31.0	9.0	6.0	Rap	9	0	Alfred Olsen, Rørøy i Helgeland
142 Ms Tasso ¹⁾	f k h	T	10	29.0	10.0	5.0	Wichm.	10	1	N Kristoffersen m fl, Sundsvoll i H.

N-VF. Velfjord merkedistrikt.

1 Ms Håbet	h k	T	16	35.0	11.5	6.0	Hein	9	0	Kr K Åsheim m fl, Sæterlandet
3 Mk Forsøk	h k	T	16	36.0	12.0	6.0	Dan	12	0	Ole O Baksjø, Sæterlandet
4 Ms Fram	h k	T	02	34.0	12.0	6.0	Hein	12	0	U Nilsen, Sæterlandet
5 10/å —	f	T	97	29.0	6.8	2.2	—	—	0	Joh Pedersen., Storbørja
7 10/å —	k	T	10	32.0	7.0	4.5	—	—	0	Kr K Åsheim m fl, Sæterlandet
8 10/å —	k	T	06	29.0	6.0	2.5	—	—	0	Ole O Okan m fl, Sildkoven
9 10/å —	k	T	10	29.0	6.5	3.5	—	—	0	H K Hyllines m fl, Hommelstø
10 10/å —	k	T	12	32.0	8.0	4.0	—	—	0	Sev Pagerland, Hommelstø
11 Ms Torden- skjold	t	T	06	44.5	16.0	8.0	Avance	10	0	J Fredriksen, Hommelstø
12 Ms Signe	f k	T	13	34.0	12.0	5.0	Skandia	12	0	Ole Storfjord, Sildkoven
13 SÅ —	t	T	06	39.0	14.0	5.5	—	—	0	Edv Olausen, Nevernes
14 Mk Prøven	f k	T	09	30.0	11.0	5.0	Populær	10	0	A Fredriksen, Nevernes
15 Ms Framtid	t k	T	17	33.8	12.0	6.5	Gideon	8	0	A S Bjørgan m fl, Storbørja
16 Ms Olga	t	T	08	45.0	15.0	8.0	Alpha	24	1	O Kristiansen m fl, Sildkoven
17 MÅ —	k	T	14	33.0	8.0	3.3	Gideon	5	0	Joh R Nøstvik, Hommelstø
18 MÅ Favorit	k f	T	14	29.0	8.0	3.0	Favorit	4	0	Joh Pettersen m fl, Skillebotn
19 S/Å —	f k	T	13	25.0	6.0	2.5	—	—	0	P Sivertsen, Sæterlandet

N-VS. Vevelstad merkedistrikt.

1 Mk Ravnen	f k	T	23	34.0	11.0	5.0	Saffle	18	1	Møller E Brøløs, Forvik i Helgeland
2 Ms Demokraten	f k	T	15	30.0	10.0	5.0	Bolind.	8	0	Alfr A Moen, Forvik i Helgeland
3 Ms Samson	f k	T	15	32.0	10.5	7.5	Gideon	15	1	J Larsen m fl, Forvik i Helgeland
4 Ms Neptun	f k	T	14	30.0	10.5	4.5	Rap	7	0	H Antonsen, Forvik i Helgeland
5 Ms Idun	f k	T	12	34.0	12.0	5.5	Grei	12	0	H Karstensen, Forvik i Helgeland

N-VS Vevelstad — N-VK Vik.

Farkostens nummer, art og navn	Anvendelse	Materiale	Byggear	Lengde	Bredde	Dybde	Maskin, navn	Antall HK	F. & fangstb.	Eierens (den korresponderende reders) navn og postadresse
1	2	3	4	5	6	7	8	9	10	11
6 Ms Samhold	f k	T 10	33.0	11.0	5.0	Rap	12	0	0	P Henriksen m fl, Forvik i Helgel.
7 Ms Ane Kristine	f k	T 16	33.0	11.0	5.5	Gideon	15	0	0	D A Kilen m fl, Forvik i Helgeland
8 Ms Trygve	f k	T 16	34.0	11.0	5.0	Rap	12	0	0	Jentoft Nilsen m fl, Hesstun
10 Mk Fremtid	f k	T 15	34.0	11.5	4.0	Rap	15	1	0	U D Vesthus m fl, Stokkasjøen
12 Ms Pilen	f	T 16	30.0	9.0	3.0	Drott	10	0	0	Nils Nergård, Forvik i Helgeland
14 Ms Sjøfuglen	t	T 10	46.5	15.0	8.0	Grei	20	2	0	K Pedersen, Stokkasjøen
17 Ms Jenny	f k	T 17	34.0	10.6	6.0	Finnøy	18	0	0	Jørgen Hansen, Forvik i Helgeland
18 Mk Magnus	t	T 19	66.3	17.4	9.2	Skandia	30	0	0	P Slotvik m fl, Forvik i Helgeland
19 10/å Skallagrim	f k	T 11	30.0	7.0	2.0	—	—	0	0	E Vistnes, Forvik i Helgeland
20 10/å —	f k	T 12	29.5	6.5	2.0	—	—	—	0	Bernt Kaspersen, Stokkasjøen
21 10/å —	f	T 12	29.0	6.0	2.0	—	—	—	0	Nils J Remmen, Forvik i Helgeland
22 10/å —	k	T 05	29.6	6.5	2.0	—	—	—	0	P Chr Olsen, Høyholm
23 10/å —	k	T 07	30.0	7.0	2.0	—	—	—	0	Kr Johansen, Høyholm
24 10/å —	k	T 09	29.5	6.5	2.0	—	—	—	0	H O Svalvik, Forvik i Helgeland
25 8/å —	k f	T 00	27.0	7.0	2.0	—	—	—	0	S Mathæussen, Stokkasjøen
26 10/å —	k	T 10	30.0	7.0	3.0	—	—	—	0	Daniel Moen, Stokkasjøen
27 10/å —	k	T 12	29.5	6.2	2.3	—	—	—	0	Tøger Johansen, Visten
28 10/å —	k	T 12	30.0	6.0	2.0	—	—	—	0	Kr Edvardsen, Hesstun
29 10/å —	f	T 11	30.0	7.0	2.4	—	—	—	0	Petter Pedersen, Høyholm
30 10/å —	f	T 13	30.0	6.3	1.9	—	—	—	0	Georg Pedersen, Høyholm
32 10/å —	f	T 08	29.0	6.0	2.0	—	—	—	0	Lorents Danielsen, Reine fyr
33 8/å —	f	T 05	26.0	5.0	1.5	—	—	—	0	Lorents Danielsen, Reine fyr
35 10/å —	f	T 15	31.0	6.3	2.0	—	—	—	0	Julius Navjord, Hesstun
36 10/å Warjak	f	T 08	30.3	7.0	2.6	—	—	—	0	A/S S P Bogen, Forvik i Helgeland
37 10/å —	f	T 12	29.5	6.0	1.5	—	—	—	0	Kr Edvardsen, Hesstun
38 10/å —	f	T 10	30.0	6.5	2.0	—	—	—	0	Joh P Johansen, Forvik i Helgel.
39 10/å —	f	T 13	30.0	6.5	2.0	—	—	—	0	Joh V Reinertsen, Hesstun
40 10/å —	k	T 14	29.0	6.0	2.0	—	—	—	0	Bernh Løknes, Høyholm
41 10/å —	k	T 06	30.0	6.5	2.0	—	—	—	0	Joh Andreassen, Forvik i Helgeland
42 Mk Rap	t	T 13	32.0	8.0	5.0	Dan	8	0	0	Kr Edvardsen, Hesstun
43 10/å —	f	T 12	30.0	6.5	2.3	—	—	—	0	Arne Pettersen, Hesstun
44 Må Capella	f	T ?	34.0	10.0	3.8	Rap	9	2	0	Hans Mørch, Stokkasjøen
45 Ms Svanen ¹⁾	f k	T 24	27.0	8.0	4.0	Heimdal	5	0	0	Markus Pedersen, Høyholm
46 Må Snar	f k t	T 17	22.3	4.4	2.2	Waterm	4	0	0	G Mikalsen, Stokkasjøen
47 Mk Brødrene	f k	T 24	41.5	13.5	7.0	Finnøy	30	1	0	R P Vevelstad m fl, Forvik i Helg.
48 8/å —	f	T 04	26.0	5.2	1.7	—	—	—	0	Olaus I Visthus, Stokkasjøen
49 8/å —	f	T 10	25.0	6.0	2.2	—	—	—	0	Kr Johansen, Høyholm
50 10/å —	k	T 11	30.0	6.5	2.0	—	—	—	0	M Nikolaisen, Forvik i Helgeland
51 Ms Rap	f k	T 24	30.0	9.0	4.0	Rap	8	0	0	Kr A Laukness, Høyholm
52 10/å —	k	T 13	29.5	6.5	3.0	—	—	—	0	Lorents N Wåg m fl, Forvik i Helg.
53 8/å —	f k	T 15	27.0	6.0	2.0	—	—	—	0	Edv Kaspersen, Høyholm
54 10/å —	f k	T ?	30.0	7.0	2.4	—	—	—	0	H O Svalvik, Forvik i Helgeland
55 Må Sterk	f k	T 22	18.0	5.0	3.0	Sterk	4	0	0	Dan Moen m fl, Forvik i Helgeland
56 8/å —	f k	T 05	27.0	6.0	2.0	—	—	—	0	Møller E Brøles, Forvik i Helgel.
57 8/å —	k	T 08	26.0	6.0	2.0	—	—	—	0	Johan Larsen, Forvik i Helgeland
58 Mk Heim	f k	T 17	40.0	13.0	6.5	Helseth	16	2	0	Kr Edvardsen, Hesstun
59 8/å —	f k	T ?	27.0	6.2	2.3	—	—	—	0	H Arntzen, Forvik i Helgeland
60 8/å —	f	T 10	28.0	7.0	2.0	—	—	—	0	Eilert P Vevelstad, Forvik i Helgel.
62 Må Oliva	k f t	T 20	26.0	7.0	3.0	Skandia	6	0	0	Reidar Tverland, Visten
63 Må Barden ²⁾	f k	T 22	24.0	6.9	3.0	Wichm.	4	0	0	Helge Hansen, Hesstun
64 10/å —	f	T 07	29.0	6.3	2.0	—	—	—	0	Nils Kaspersen, Visthus
65 Må Kampen	f k t	T 20	30.0	9.0	3.0	Kampen	8	0	0	Joh. Grønbeek, Forvik i Helgeland

N-VK. Vik merkedistrikt.

1 8/å —	k f	T 16	21.0	4.5	1.5	—	—	0	0	Helmer Mardal, Vik i Helgeland
2 Må Sjøblomsten	f k	T ?	36.0	14.0	5.0	Skandia	12	0	0	N J Hauvik, Vik i Helgeland
3 Må Sabb	k f	T 26	21.0	6.3	2.3	Sabb	3	0	0	Rafael Lyngvær, Vik i Helgeland

1) 2. Omb. 1925.

Farkostens nummer, art og navn	Anvendelse	Materiale	Byggeår	Lengde	Bredde	Dybde	Maskin, navn	Antall HK	F. & fangsstb.	Eierens (den korresponderende reders) navn og postadresse
1	2	3	4	5	6	7	8	9	10	11
4 Ms Ragnar	kh	T	19	30.0	11.0	4.5	Gideon	5	0	Hegge Nicolaisen m fl, Vendesund
5 Ms Bølgen	kh	T	16	31.0	12.0	6.0	Alpha	8	0	J M Sund m fl, Sandvåg
6 Må Måken	kf	T	20	25.0	8.5	6.0	Grei	7	0	P Risholm m fl, Sandvåg
7 Ms Roald	kh	T	12	30.5	10.0	5.0	Gideon	6	0	J Mikalsen m fl, Vendesund
8 Ms Signal	kh	T	14	32.0	12.0	4.0	Hein	7	0	Ole N Sandholm m fl, Sandvåg
9 Mk Bjørn	kh	T	13	42.0	13.0	6.0	Gideon	16	0	Hartvig Skålvik, Vik i Helgeland
10 Ms Hanna	k	T	16	30.0	11.0	5.0	Gideon	6	0	P Ingebrigtsen, Sandvåg
11 Ms Staut	kh	T	19	31.0	12.0	5.0	Gideon	8	0	Magnus Sørvik, Sandvåg
12 Ms Helten	k	T	12	32.0	10.0	7.0	Gideon	6	0	M N Sandvær m fl, Vik i Helgeland
14 Ms Pilen	kf	T	15	28.0	7.0	4.0	Gideon	5	0	A E Tausvik, Sandvåg
15 Ms —	f	T	14	31.0	7.7	4.0	Populær	5	0	Alfr Skogstrand m fl, Sandvåg
16 Ms Forsøk	ft	T	12	42.0	15.0	7.3	Elefant	12	0	A P Strømmen, Sandvåg
17 8/å —	f	T	11	25.0	6.3	2.4	—	—	0	J E Johansen, Sandvåg
18 Må (Sterkt)	ft	T	?	27.0	9.5	4.5	Sterk	5	0	K Melchiorson, Sømnes
19 Må Lyder	fkh	T	17	33.0	10.0	5.0	Gideon	6	0	P Kleiven m fl, Berg i Helgeland
20 8/å —	kf	T	85	26.0	6.0	2.7	—	—	0	Joh P Kvaløy, Vendesund
21 10/å —	k	T	12	32.0	8.0	3.0	—	—	0	H Reinjord, Berg i Helgeland
22 Ms Måken	kf	T	24	30.0	10.0	5.0	Wichm.	6	0	Lorents Enge m fl, Vik i Helgeland
23 8/å —	fk	T	14	25.3	7.5	2.0	—	—	0	V J Sande m fl, Sandvåg
24 8/å —	fk	T	08	32.0	8.0	2.0	—	—	0	A F Sund m fl, Sandvåg
26 8/å —	f	T	12	26.5	8.0	3.0	—	—	0	Hartv Skålvik m fl, Vik i Helgeland
27 8/å —	k	T	09	27.0	7.0	2.5	—	—	0	H M Nordstrand, Vendesund
28 10/å —	k	T	12	32.0	8.0	2.5	—	—	0	Tarald Buvik, Sandvåg
29 10/å —	k	T	12	32.0	8.0	3.0	—	—	0	J B Pettersen m fl, Sandvåg
30 10/å —	k	T	08	30.0	7.0	2.5	—	—	0	Mikal Skåren, Vendesund
31 8/å —	f	T	04	36.0	9.0	6.0	—	—	4	J Humbernes m fl, Urstjorden
32 8/å —	k	T	14	32.0	8.0	3.0	—	—	0	Kr Olderbak, Urstjorden
33 Må —	kf	T	18	27.0	8.0	5.0	Helseth	4	0	Seldor Dale m fl, Berg i Helgeland
34 8/å —	kf	T	19	27.0	8.0	2.5	—	—	0	Hartv Johansen m fl, Sandvåg
35 Ms Per	kf	T	?	25.0	7.0	5.0	Levahn	7	0	Hartv P Rosvik m fl, Vendesund
36 8/å —	f	T	07	24.0	6.0	2.5	—	—	0	Hagb Skogstrand, Sandvåg
37 Ms Vennesund	th	T	21	49.0	13.0	9.0	Munk.	43	9	L Wikjord, Vendesund
38 10/å Glimt	f	T	15	31.3	8.0	1.0	—	—	0	Ingv E Hjelmseth, Sandvåg
39 8/å —	f	T	?	27.0	9.0	2.5	—	—	0	T J Sund m fl, Sandvåg
40 8/å —	f	T	?	28.0	8.5	2.5	—	—	0	Joh H Hjelmseth, Sandvåg
41 Ms Vikmand	k	T	24	27.0	9.5	4.5	Wichm.	6	0	A P Horsvær m fl, Vik i Helgeland
42 Ms Liv	kf	T	20	27.0	8.3	3.3	Helseth	4	0	Joh O Horsvær, Vik i Helgeland
43 Må Rap	kf	T	17	27.0	9.0	3.3	Rap	4	0	Kr J Aspenvik m fl, Vik i Helgel.
44 Må Håbet	kf	T	21	24.0	8.3	3.8	Gideon	4	0	Konrad O Sund m fl, Sandvåg
45 Må Lars	kf	T	24	28.0	9.5	3.3	Grei	8	0	Joh Helmersen, Sandvåg
46 6/å —	kf	T	90	22.0	4.5	2.4	—	—	0	Peder Porsvik, Vendesund
47 6/å —	k	T	95	21.0	5.0	2.0	—	—	0	Andr Kristiansen, Vik i Helgeland
48 Mk Sjøgutten	t	T	93	58	16.7	7.3	Avance	36	0	Hans Eriksen m fl, Sandvåg
49 Må Trygg	kf	T	27	25.0	8.0	3.5	Brunv.	5	0	S Flodstrand, Sandvåg

N-VR. Værøy merkedistrikt.

1 Mk Glimt	kh	T	?	37.0	11.8	5.8	Levahn	16	0	Kr Christensen m fl, Værøy
2 Ms Rasch	kh	T	13	32.0	9.0	4.0	Alpha	8	0	A Andreassen, Værøy
3 Ms Isbjørnen	kh	T	19	35.0	11.5	6.5	Rap	9	0	P Andreassen m fl, Røstlandet
4 Ms Alken	kh	T	19	28.0	10.3	6.0	Hein	10	0	M Mikalsen m fl, Værøy
5 Ms Duen	kh	T	25	26.0	10.0	5.0	Rap	5	0	Nils Jensen m fl, Værøy
6 Ms Frida	kh	T	17	32.5	10.7	5.6	Hein	12	0	P Endresen m fl, Nord-Værøy i Lof.
7 Ms Ferdig ²⁾	kh	T	05	38.0	12.0	6.0	Rap	12	0	Olai Ekrem, Røstlandet
8 Må Alken	k	T	12	22.0	8.0	3.5	Tenfj.	3	0	Jens Jensen, Næs, Røstlandet
9 Ms Forsøk	kh	T	13	40.0	14.0	6.0	Alpha	11	3	Vald Rånes m fl, Røstlandet
11 Mk Thordis	k	T	17	45.0	15.5	8.7	Rap	22	4	Thv Hansen, Røstlandet
13 Må Ågot	k	T	15	20.0	6.5	4.0	Bønes	4	0	Kr Hansen, Røstlandet

1) Omb. 1925. 2) Omb. 1921.

N-VR Værøy.

Farkostens nummer, art og navn	Anvendelse	Materiale	Byggeår	Langde	Bredde	Dybde	Maskin, navn	Antall HK	F. & fangstb.	Eierens (den korresponderende reders) navn og postadresse
1	2	3	4	5	6	7	8	9	10	11
14 Må Kvik	k	T 18		20.0	5.0	3.0	Bridgøp.	4	0	A Skår, Røst
15 Ms Prøven	kh	T 14		37.0	13.0	7.0	Bolind.	12	0	Jac Jacobsen m fl, Røstlandet
16 Ms Frid	kh	T 15		34.5	12.0	6.0	Hein	7	2	Oluf Sandberg, Røstlandet
17 Må Fisken	k	T 21		22.0	8.0	4.0	Rap	4	0	Joh Johnsen, Røstlandet
18 Mk Haldis	kh	T 14		33.0	12.0	6.0	Rap	9	1	H Andreassen m fl, Røstlandet
20 Mk Håbet	k	T 23		39.0	12.0	6.0	Hein	12	0	Odin Olsen m fl, Røstlandet
22 Må Teisten	k	T 18		22.0	7.0	2.5	Rap	4	0	Jak Rånes Holmen, Røst
23 Mk Nornen	kh	T 07		49.0	16.0	6.0	Bergs.	28	4	Peder Stammes, Røstlandet
24 Må Kobben	k	T 23		25.0	8.0	4.0	Populær	4	0	Einar Nilsen m fl, Røstlandet
25 Må Rapp	k	T 20		24.0	8.0	4.0	Rap	6	0	Gustav Meisler, Røstlandet
27 Ms Rappen	kh	T 13		36.0	13.0	6.0	Rap	12	0	Joh Pettersen m fl, Røstlandet
28 Mk Prøven	kh	T 13		43.5	13.3	7.0	Avance	12	3	Nils Rasmussen, Røstlandet
29 Må Magnhild	k	T 13		28.0	7.0	3.0	Eureka	5	0	Thv Engstad, Røst
30 Mk Mary	kh	T 16		39.0	13.0	7.0	Bergs.	18	0	Kr Andreassen m fl, Røstlandet
33 Må Avance	k	T 11		28.0	8.0	3.5	Avance	8	1	Joh Nilsen, Røstlandet
34 Må Håkon	k	T 14		20.0	6.0	3.0	Americ.	3	0	Hartvig Græger, Røstlandet
35 Må Aria	k	T 15		21.0	7.0	3.5	Rap	4	0	Mathias Greger, Røst
36 Ms Hekla	kh	T 11		32.0	11.5	5.0	Hein	7	0	M Benjaminsen m fl, Værøy
37 Ms Fredrikke	kh	T 19		31.0	10.0	5.5	Stærkod	8	0	Nik O Mostad, Værøy
38 Ms Guldfuglen	k	T ?		29.0	8.0	5.5	Hein	7	0	A Dahl m fl, Værøy
39 Ms Skreien	kh	T 10		26.0	9.0	5.4	Grei	6	0	Joh K Nicolaisen m fl, Værøy
41 Ms Glimt	kh	T 15		30.0	10.0	4.7	Heros	10	0	Kr Eikseth m fl, Nord-Værøy i L.
42 Mk Gent	kh	T 25		33.7	11.6	5.7	Alpha	11	0	Alfr Kristensen m fl, Værøy
43 Ms Fremad	kh	T 17		30.0	10.5	6.0	Hein	10	0	Ole Bang, Værøy
44 Ms Olav	kh	T 12		29.0	10.0	4.5	Tryg	5	0	de Torstensen, Nord-Værøy i Lof.
45 Ms Rolf	k	T 10		27.0	9.5	4.0	Tryg	5	0	H Sneve m fl, Nord-Værøy i Lof.
47 Ms Forsøk	kh	T 08		30.0	11.0	4.8	Gideon	8	0	L Rasmussen, Nord-Værøy i Lofot.
48 Ms Brilliant	kh	T 15		30.0	10.0	4.8	Grei	8	0	Magnus Pedersen m fl, Værøy
49 Mk Amy	kh	T 15		46.0	14.0	7.0	Bolind.	25	3	Otto Græger, Røst
51 Ms Trækfuglen	kh	T 14		32.0	12.0	5.6	Hein	9	0	Peder Røstgård, Værøy
52 Ms Tora	kh	T 18		32.0	11.0	5.0	Rap	9	0	Oluf Johansen, Værøy
53 Ms Heim	kh	T 13		29.0	10.0	4.2	Hein	10	0	Martin Dyrnæs, Værøy
55 Ms Harald ¹⁾	kh	T 13		44.1	14.9	6.4	Rap	18	1	Hans Greger m fl, Røst
56 Må Brødrene ²⁾	k	T ?		24.0	7.0	4.0	Favorit	3	0	Joh M Hansen, Røst
58 Mk Ella	kh	T 17		35.0	12.0	6.0	Hein	15	0	Ludv Endresen, Værøy
59 S/å Falken	k	T 10		27.5	8.0	3.0	—	—	0	Jens Henningsen, Værøy
60 Ms Ternen II	t	T 12		50.8	17.6	6.3	Bolind.	20	0	Johan Olsen m fl, Værøy
61 Ms Hilda	kh	T 10		31.0	11.0	5.0	Hein	4	0	Petter Jensen, Røstlandet
62 Ms Fædrelandet ³⁾	k	T 14		32.0	9.5	4.0	Rap	10	0	Nic Hånstad, Værøy
63 Ms Midnatsol	k	T 17		31.0	10.0	5.0	Normo	6	0	R Andreassen, Værøy
64 Mk Ørnen	kh	T 22		36.0	12.0	6.0	Hein	15	0	Frithjof Olsen m fl, Værøy
65 Mk Storegut ⁴⁾	th	T 99		49.0	17.0	7.0	Dan	14	2	Joh Carlsen, Værøy
66 Ms Gundvor	kh	T 11		30.0	11.0	5.0	Hein	10	1	Frithjof Johansen m fl, Værøy
67 Mk Falken	kh	T 24		38.0	12.8	5.8	Elefant	12	0	Oluf Olsen, Værøy
68 10/å —	k	T 10		27.0	8.0	3.0	—	—	0	Peder Olausen, Værøy
70 8/å —	k	T 15		26.5	7.0	3.0	—	—	0	Martin Olsen, Værøy
71 Ms Håbet	kh	T 26		34.0	11.3	5.1	Grei	10	0	Johan Edvartsen m fl, Værøy
72 Ms Færøy	kh	T 12		32.0	11.0	5.0	Gideon	8	0	Alfr Olsen m fl, Værøy
76 Ms Norafjeld	k	T 19		28.5	9.5	4.0	Tryg	5	0	Oluf Torstensen, Værøy
77 8/å —	k	T 10		27.5	6.5	2.5	—	—	0	Johan Sorå, Værøy
78 Ms Snøgg	kh	T 13		35.0	10.0	4.5	Gideon	12	0	Jac Løkke m fl, Værøy
79 Ms Nordlænderingen	kh	T 24		33.0	12.0	5.0	Heros	14	0	Hartv Torstensen, Værøy
80 Ms Finnmarken ⁵⁾	kh	T 15		34.0	12.0	5.0	Rap	9	0	Fr Mathiesen, Værøy
81 Ms Rabben	k	T 25		31.0	10.0	4.2	Grei	7	0	Konrad Hardt, Værøy
82 Må Trygg	kh	T 12		34.0	9.0	2.7	Normo	6	0	Torsten Knutsen m fl, Værøy
83 Må India	hk	T 19		28.5	6.5	3.0	Rap	4	0	Joh Pettersen, Røst

1) Omb. 1920. 2) Omb. 1919. 3) Omb. 1923. 4) Omb. 1906. 5) Omb. 1924.

Farkostens nummer, art og navn	2	3	4	5	6	7	8	9	10	11
1	Anvendelse	Materiale	Byggeår	Langde	Bredde	Dybde	Maskin, navn	Antall HK	F. & fangstb.	Eierens (den korresponderende reders) navn og postadresse
84 Ms Ternen	kh	T	15	37.0	13.5	5.0	Dan	14	2	Petter Torsen, Røst
85 Ms Marie	t	T	20	49.5	15.3	5.0	Hein	30	0	Kr Hansen m fl, Røst
87 Mk Lillegut	kh	T	24	33.0	11.0	5.5	Heros	6	0	Joh Carlsen m fl, Værøy
88 Ms Levahn	k	T	10	30.0	10.0	4.0	Levahn	7	0	Leonhard Jensen, Værøy
89 8/å	k	T	07	26.5	6.7	2.0	—	—	0	Nils Jeusen, Værøy
90 10/å	k	T	09	28.0	8.0	2.0	—	—	0	M Torstensen, Værøy
91 8/å	k	T	12	24.0	7.0	2.0	—	—	0	Konrad Berntsen, Værøy
92 8/å	k	T	12	24.0	7.0	2.0	—	—	0	Alfr Kristensen, Værøy
94 10/å	k	T	00	28.0	6.0	2.0	—	—	0	Olai Andersen, Værøy
95 Må Storma	t	T	05	29.0	10.0	4.5	Stabil	8	0	Joh J Olsen, Værøy
96 8/å	k	T	08	28.0	7.0	2.0	—	—	0	Kr Olsen, Værøy
97 8/å Perbåten	k	T	12	25.0	6.0	2.5	—	—	0	M Benjaminen, Værøy
98 6/å	k	T	05	20.0	5.0	2.0	—	—	0	Joh P Sørrå, Værøy
99 8/å	k	T	13	28.0	6.5	2.0	—	—	0	Konr Berntsen, Værøy
100 Ms Gunnar	kh	T	12	20.0	10.5	5.0	Grei	9	0	P Erikstad, Værøy
101 Må Skomvær	k	T	?	23.0	7.0	3.0	Bridgép.	4	0	Ottar Pedersen, Røstlandet
102 Må Fram	k	T	21	24.0	8.0	4.0	Vestkyst	5	0	Birger Nilsen, Røstlandet
103 10/å	k	T	11	29.0	7.0	2.5	—	—	0	Joh Jakobsen m fl, Værøy
104 8/å	k	T	15	27.5	6.0	1.5	—	—	0	M Benjaminen, Værøy
105 Ms Alken	h k f	T	17	40.0	13.7	6.5	Hexa	20	1	K Sørensen, Røstlandet
106 Mk Helga	k	T	10	44.0	13.0	5.0	Brunv.	15	0	Joh Selseth, Værøy
107 8/å	k	T	?	27.5	6.0	1.5	—	—	0	M Benjaminen, Værøy
108 Må Kobben	k	T	17	22.2	6.8	3.8	Arctand.	6	0	Helgesen & Co, Røst
109 Må Baldur ¹⁾	k	T	?	37.0	8.5	4.0	Grei	10	0	R Lorentsen, Røst
110 8/å	k	T	?	24.0	6.0	2.0	—	—	0	Alb Olsen, Værøy
111 8/å	k	T	?	24.0	6.0	2.0	—	—	0	Petter Kristensen, Værøy
112 8/å	k	T	14	24.0	6.5	2.0	—	—	0	Ludv Justad, Værøy
113 8/å	k	T	14	24.0	6.5	2.0	—	—	0	P O Kvalnes, Værøy
114 8/å	k	T	?	22.0	6.0	2.0	—	—	?	Emar Pedersen, Værøy
115 8/å	k	T	10	28.0	7.0	2.0	—	—	0	K Ingebrigtsen, Værøy
116 Ms Lilly	k	T	15	26.0	10.0	4.5	Gideon	8	0	A Berg m fl, Værøy
117 Ms Jorund	kh	T	25	35.0	12.0	6.0	Rap	12	0	P Andrcassen, Røstlandet
118 Mk Elen	kh	T	25	34.0	11.0	5.5	Bolind.	10	0	Petter Olsen, Værøy
119 Ms Sjøliv	kh	T	11	34.5	11.6	7.0	Dan	15	0	Arne Christiansen m fl, Værøy
120 Må Bølgen	k	T	06	29.0	10.0	5.0	Alpha	6	0	Adolf Arntsen, Røstlandet
121 Ms Liv	k	T	26	29.5	9.7	4.3	Rap	7	0	Dr Åsen m fl, Værøy
122 Må Grip	kh	T	16	24.0	7.5	3.7	Arctand	5	0	Hartly Andersen, Røstlandet
123 Må Laxen	kh	T	16	24.0	8.0	3.2	Bønes	7	0	Adolf Andersen, Røstlandet

N-Ø. Øksnes merkedistrikt.

1 Mk Halsin	h k	T	15	39.0	14.0	7.0	Wichm.	20	2	Peder Olsen m fl, Sørsand-Våge
2 Mk Flid	h k	T	10	34.0	13.3	6.0	Alpha	18	2	H Johnsen m fl, Sommarøy i V.ålen
3 Mk Domen	h k	T	13	38.0	14.0	7.0	Alpha	22	3	Torst Olsen, Sommarøy i V.ålen
4 Mk Samhold	h k	T	14	37.0	12.0	6.0	Brunv.	16	2	Martin Hansen m fl, Kråkberget
5 Mk Steinland	kh	T	26	35.0	13.3	6.5	Wichm.	20	1	H Danielsen m fl, Steinlandsfjord
6 Mk Falken	k	T	16	34.0	12.0	6.0	Grei	20	1	Alfr Lund m fl, Steinlandsfjord
7 Mk Blomen	h k	T	16	41.0	14.0	7.0	Grei	20	3	Nils Antonsen, Barkestad
8 Mk Hild	kh	T	13	38.0	14.0	8.0	Grei	20	2	Joh Nilsen m fl, Barkestad
9 Mk Ask	kh	T	12	36.0	12.0	5.0	Wichm.	12	1	Joh K Olsen m fl, Steinlandsfjord
10 Mk Reidun	kh	T	15	32.6	12.0	6.0	Bolind.	15	1	T Reinholtsen m fl, Sommarøy i V.
11 Mk Bankfisken	kh	T	16	39.5	13.0	5.0	Populær	16	2	J J Frivåg, Sommarøy i V.ålen
12 Mk Harald	kh	T	14	38.0	12.0	8.0	Gideon	16	1	P Hellesvik m fl, Sommarøy i V.ål.
13 Mk Edmund	kh	T	17	39.0	13.5	6.9	Populær	12	1	Josef Pedersen, Sunderøy
14 Mk Adlanta	kt	T	15	45.0	13.3	6.0	Alpha	14	3	S Lien m fl, Barkestad
15 Ms Haldis	k	T	17	38.0	12.0	6.2	Bolind.	10	2	Emil Kristensen, Barkestad
16 Mk Ulabrand	kh	T	09	35.0	12.0	5.5	Alpha	10	1	H Jakobsen m fl, Sommarøy i V.ål.

N-Ø Øksnes.

Farkostens nummer, art og navn	2	Materiale	Byggeår	Lengde	Bredde	Dybde	Maskin, navn	Antall HK	F. & fangstb.	Eierens (den korresponderende reders) navn og postadresse
1	Anvendelse	3	4	5	6	7	8	9	10	11
17 Mk Gundlaug	kh	T17		36.0	13.0	6.0	Alpha	14	2	John Nilsen, Sunderøy
18 Mk Håbet	k	T16		37.0	12.8	6.0	Gideon	16	2	K Heitman m fl, Sørsand-Våge
19 Mk Solstad	kh	T15		34.0	12.5	6.5	Populær	12	1	Hilmar Johnsen m fl, Barkestad
20 Mk Flukt	hk	T15		38.0	13.0	7.0	Alpha	18	2	J Pedersen m fl, Sommarøy i V.ål.
22 Mk Nor	k	T16		38.0	13.8	7.0	Skandia	12	1	Leif Berg m fl, Sørsand-Våge
23 Mk Kirkevik II	k	T24		40.0	13.0	6.0	Force	25	2	Andor Klausen m fl, Barkestad
24 Mk Ryvingen	hk	T17		43.0	14.0	6.0	Rap	22	2	A Fredriksen, Nyksund
25 Ms Siemy	kh	T11		47.5	16.0	6.3	Alpha	22	3	Sigv Johnsen, Nyksund
27 Mk Alken	hk	T17		38.0	13.5	6.0	Rap	22	2	S Ovesen m fl, Sommarøy i V.ålen
28 Ms Egda	k	T13		34.0	12.0	6.0	Bolind.	12	1	Adolf Olsen m fl, Sommarøy i V.ål
29 Ms Jærv	k	T11		33.3	11.0	6.5	Alpha	6	1	Julius Johansen, Øksnes
30 Mk Sandsetfjord	k	T17		36.0	12.8	6.3	Populær	12	1	Alf Danielsen, Sandset i V.ålen
31 Mk Haldis	kh	T14		37.0	13.0	5.0	Alpha	14	1	K Olsen m fl, Frøskeland
32 Mk Selvgutten	kh	T17		35.0	12.0	6.3	Avance	18	1	H Nilsen m fl, Sommarøy i V.ålen
36 Mk Leif	kh	T12		43.3	14.3	5.3	Bolind.	25	3	Helmer Lund, Sommarøy i V.ålen
37 Ms Rap	hk	T17		40.0	13.0	7.0	Rap	22	2	R Reinholdtsen m fl, Sommarøy i V
38 Mk Britania	hk	T17		37.0	13.5	6.0	Populær	16	1	Kr Madsen, Barkestad
39 Mk Brølingen	hk	T16		37.0	13.4	6.0	Bones	26	1	S Berg m fl, Sørsand-Våge
40 Mk Terje Viken	k	T11		36.0	11.5	6.5	Gideon	10	1	Edv Eriksen, Steinlandsfjord
41 Mk Glimt	k	T14		36.0	13.0	7.0	Bones	25	1	Peder Berg m fl, Sørsand-Våge
42 Mk Alken	k	T12		37.0	13.0	6.0	Alpha	14	1	Genh Jakobsen m fl, Barkestad
43 Mk Falken	k	T16		37.0	13.2	6.2	Populær	16	2	Simon Hansen m fl, Barkestad
44 Ms Finvåg	hk	T12		42.0	16.0	9.0	Grei	25	3	Alfred Nilsen, Barkestad
45 Ms Vårbud	kh	T09		40.0	13.5	6.0	Alpha	14	1	B Abelsen m fl, Steinlandsfjord
46 Ms Liv	kh	T12		36.0	12.5	6.0	Kampen	14	1	A Martinsen m fl, Smimes i V.ålen
47 Mk Skjelfjord	kh	T17		38.0	13.2	7.2	Avance	12	1	Hj Pettersen m fl, Frøskeland
50 Ms Delphen	k	T13		36.0	12.0	5.2	Alpha	7	1	A Kaspergsen, Barkestad
52 Mk Sigerland	k	T17		36.0	12.8	6.0	Rap	12	1	Isak Isaksen, Barkestad
53 Mk Trygg	k	T20		36.0	11.5	5.7	Grei	16	2	Joh Mikalsen m fl, Barkestad
62 Mk Balder	k	T22		35.0	11.0	5.6	Grei	20	1	Birger With, Barkestad
63 Mk Bølgen	k	T14		35.0	12.0	6.0	Alpha	14	1	Peder Hansen m fl, Barkestad
64 Mk Olaf	k	T17		39.0	13.0	6.0	Hein	12	1	Th Buschmann, Barkestad
65 Må Sjøulken	k	T22		33.0	10.0	4.0	Gideon	8	0	Karl Gjertsen m fl, Steinlandsfjord
67 Mk Havhesten	kt	T10		45.0	15.0	6.5	Gideon	16	3	E Syvertsen, Smimes i Vesterålen
68 Ms Sjøblikk	fk	T22		25.0	6.5	3.0	Møring.	4	1	B H Wedding, Steinlandsfjord
71 Må Blåkvale	fk	T22		25.0	9.0	4.0	Wichm.	5	1	K Gustavsen, Barkestad
72 Ms Prøven	k	T19		27.0	8.3	3.9	Avance	6	0	H Kristoffersen, Steinlandsfjord
73 Mk Mars	k	T17		39.5	13.5	6.3	Bones	18	2	Ludv Jakobsen, Barkestad
74 Ms Skandia	k	T18		40.0	13.7	7.5	Bolind.	20	1	Ludv Lien, Barkestad
75 Mk Skandia	k	T16		38.0	13.5	6.0	Bolind.	12	1	K Kristensen m fl, Barkestad
76 Mk Agnes	k	T23		38.5	12.4	5.0	Wichm.	16	2	Mans Clausen m fl, Sommarøy i V.
77 Mk Nordlys	k	T24		40.0	13.0	5.8	Gideon	22	1	Simon Nilsen m fl, Nyksund
78 Mk Norstjerna	k	T24		39.0	13.0	6.3	Gideon	22	1	Oluf O Høidal m fl, Sommarøy i V.
79 Mk Teisten	k	T24		40.0	13.0	6.5	Grei	20	1	N Reinholdtsen, Sommarøy i V.ål.
80 Mk Havbrynen	k	T24		41.0	12.5	6.0	Gideon	22	1	R Knutsen m fl, Sommarøy i V.ål.
81 Mk Stanley	kh	T24		41.5	12.7	6.3	Gideon	22	1	Sv Johansen, Sommarøy i V.ålen
82 Mk Nordhavet	k	T25		40.8	13.3	6.5	Grei	18	1	Joh Jensen m fl, Sunderøy
83 Ms Gutorm	hk	T13		40.0	13.5	5.0	Rap	22	2	N L Gulvik m fl, Steinlandsfjord
85 Ms Fremtiden	k	T25		22.0	10.0	4.2	Wichm.	7	1	Ing Gabrielsen, Sommarøy i V.ålen
86 Må Sig	fk	T23		26.3	8.4	3.4	Wichm.	5	0	Sofus Olsen, Sommarøy i V.ålen
87 Ms Sunderøy	k	T11		44.0	14.5	5.5	Alpha	14	1	H Leinann m fl, Tinden
88 Mk Brødrene	k	T26		42.0	12.2	6.0	Gideon	23	2	B Lassessen m fl, Sommarøy i V.ålen
89 Må Flugt	k	T20		34.0	8.5	3.0	Bolind.	12	1	K Ovesen m fl, Sandset i V.ålen

Farkostens nummer, art og navn	2 Anvendelse	3 Materiale	4 Byggår	5 Lengde	6 Bredde	7 Dybde	8 Maskin, navn	9 Antall HK	10 F. & fangsab.	Eierens (den korresponderende reders) navn og postadresse	11
-----------------------------------	-----------------	----------------	-------------	-------------	-------------	------------	----------------------	----------------	---------------------	--	----

Nord-Trøndelag fylke.

NT-L. Levanger merkedistrikt.

1 Ms Ravn f T14 22.0 7.0 3.0 Stand. 4 0 R J Borgsø, Levanger

NT-N. Namsos merkedistrikt.

1 6/å Marie f T27 25.0 9.0 6.0 — — 3 Joh Børstad m fl, Namsos
 2 Mk Duen f T? 27.0 6.5 5.0 Gideon 4 0 Ole M Børstad, Namsos
 3 Mk Veslemøy ft T15 25.0 7.5 4.0 Alpha 4 0 Jonas Engen, Namsos
 4 Ms Kvarv ft T10 24.5 8.3 3.0 Gideon 5 0 Olaf Kalstad m fl, Namsos
 5 Ms Mikkjel f T12 28.0 9.3 3.5 Kampen 6 0 Andrias Samuelsen, Namsos
 7 Ms Mira ft T08 44.0 15.5 5.0 Bolind. 20 2 Andr. Eliassen, Namsos
 9 Må Rap f T? 24.0 8.0 3.5 Rap 4 0 Jonas Engan, Namsos
 10 Må Sild f T? 21.0 7.0 4.0 Grei 4 0 Jørgen Jenssen, Namsos
 11 Må Kvekk f T15 21.0 6.0 4.0 Atlanta 6 0 Johan Haukø, Namsos
 13 Msk Sangvik ti T14 73.5 19.7 7.1 Skandia 35 3 A/S Namdalens S.olie & Kr.for fabr.
 15 M Brødrene fk T09 27.7 8.5 2.9 Kampen 6 0 Georg Sitter, Namsos

NT-S. Steinkjær merkedistrikt.

* 1 Mk Trana ht T21 99.4 23.6 11.4 Bolind. 160 0 Stenkjær Verft & Slip A/S, Steinkj.

NT-A. Åsen merkedistrikt.

f, t ingen merkepl. fiskefarkoster.

NT-B. Beitstad merkedistrikt.

1 Ms Liv f T08 25.3 8.6 5.7 Skandia 6 0 Ole E. Seli, Utvik, Beitstad

NT-F. Flatanger merkedistrikt.

1 Ms Skreien fk T08 30.7 10.5 3.8 Gideon 8 0 Joel Aune, Lauvsnes
 2 Ms Viking fk T? 28.0 11.0 4.0 Gideon 4 3 Reinh. Vedvik m fl, Utvorda
 3 Må Værn f T14 22.5 4.8 2.2 Meteor 4 0 Edvin Gladso, Sørflatanger
 4 Ms Frithjof fk T12 29.4 9.3 4.3 Gideon 4 0 Edv Kristoffersen, Utvorda
 5 Må Fram fk T00 26.0 8.0 4.0 Dan 5 0 Isak Einvik, Einvika
 6 Ms Bølgen kh T09 33.0 11.0 7.0 Hein 6 0 Otto Kildal, Einvika
 7 Ms Fram t T13 33.0 10.0 5.0 Dan 6 0 Iver Einvik, Einvika
 8 Må Ølver fk T10 22.3 7.3 2.8 Ølvar 4 0 Peder Sandmo, Utvorda
 9 Ms Bøle fk T14 26.0 9.0 4.0 Gideon 4 0 H Bøllestrand m fl, Urdholmen
 10 Mk Signal ksl T14 37.0 12.0 6.2 Alpha 11 4 Arne Holmen, Sørflatanger
 11 Må Fram kf T11 33.0 10.5 5.0 Dan 5 0 Edv Drage m fl, Einvika
 12 Må Fram kf T08 25.0 8.0 3.0 Gideon 5 0 Chr. Englund, Bjørøya
 13 Må Fiskeren kf T09 30.0 9.5 4.5 Gideon 6 0 Ivar Strøm m fl, Einvika
 14 Mk Nordlys II kt T19 53.8 18.0 7.5 Bolind. 50 0 Isak Einvik, Einvika
 15 Ms Framfart t T13 36.0 12.0 6.0 Gideon 10 0 Isak Einvik, Einvika
 16 Må Marie f T18 32.0 10.0 4.0 Alpha 8 0 Isak Einvik m fl, Einvika
 17 Må Skreien kf T17 28.0 9.0 4.5 Alpha 5 0 Karl Ottesen, Utvorda
 18 Må Prøven kf T? 28.0 10.0 4.0 Grei 6 0 Petter Aspøstrand, Einvika
 19 Må Togo t T? 23.0 8.2 3.3 C. Perf. 6 0 Jørgen H Fæø, Utvorda
 20 Må Forsøk kf T21 31.9 8.5 4.2 Ferstad 5 0 Alfred Sørå, Utvorda
 21 Må Bølgen k T10 31.0 10.5 4.5 Populær 5 0 L Jakobsen m fl, Urdholmen
 22 Ms Alken kf T? 28.0 10.0 4.5 Grei 5 1 Martin Strøm, Einvika
 23 Mk Forsøket kf T15 31.3 10.0 4.3 Alpha 4 2 P K Kvaløseter, Sørflatanger
 24 Ms Bølgen kf T08 31.0 11.0 4.7 Gideon 6 1 Ivar Kvaløseter m fl, Sørflatanger
 25 Må Sjøgutten kf T08 31.0 10.0 3.5 Stærkod 5 2 Asm. Hansen, Sørflatanger

NT-F Flatanger — NT-FS Fosnes.

Farkostens nummer, art og navn	Anvendelse	Materiale		Lengde	Bredde	Dybde	Maskin, navn	Antall HK	F. S. fangstb.	Eierens (den korresponderende reders) navn og postadresse
		3	4							
1	2	3	4	5	6	7	8	9	10	11
26 Må Sleipner	k f	T 11	30.0	8.0	4.0	Gideon	4	0	0	Hans Versøen, Einvika
27 Ms Håbet	k f	T 14	27.8	9.9	4.3	Alpha	4	0	0	Julian Rasmussen, Sørflatanger
28 Ms Teddy	k f	T 05	32.0	11.3	5.0	Dan	6	0	0	Angel Dølvik, Einvika
29 Må Nor	t	T 14	25.0	7.5	4.0	Ferro	5	0	0	Hj Agård, Sørflatanger
30 Ms Gideon	k f	T 14	33.0	11.0	6.0	Gideon	8	0	0	J Hårstad m fl. Urdholmen
31 Ms Express	k f	T 08	33.0	12.0	5.0	Alpha	6	0	0	Jak. Hasvåg m fl. Urdholmen
32 Ms Fiskeren	k f	T 00	31.0	9.0	4.0	Alpha	8	1	0	Kr. Vikdal m fl. Sørflatanger
34 Mk Sjøfuglen	k	T 23	40.0	12.9	5.5	Gideon	12	2	0	P E Kvaløseter m fl. Sørflatanger
35 Ms Sjølivet	k	T 10	22.0	7.0	4.0	Ferro	4	0	0	Paul B Hartvikø, Biorova
36 Må Fram ¹⁾	k f	T ?	31.0	9.5	3.0	Dan	5	0	0	Ludvig Johansen, Utvarda
37 Mk Barøy	k f	T 10	27.0	8.8	3.6	Gideon	3	0	0	Olaf Valdersløt, Lauvsnes
38 Må Fremad	k f	T 10	30.0	7.5	4.0	Gideon	5	0	0	Osv Brumøen m fl. Utvarda
39 Må Feien	k	T 05	26.0	7.0	4.0	Gideon	5	0	0	K Torgersen, Utvarda
41 Ms Terje	k f	T 14	27.0	9.0	4.0	Gideon	5	1	0	Konrad Torgersen, Utvarda
42 Må Proven	k	T 08	27.0	8.0	4.5	Alpha	5	1	0	Isak Olson, Lauvsnes
43 Må Kristiania- fjord	k	T 13	39.0	12.0	4.2	Skandia	6	0	0	J Hårnes m fl. Urdholmen
44 Ms Nora	k	T 05	36.0	13.0	6.0	Tuxham	12	0	0	Kasper Uran, Urdholmen
45 Ms Palmen	k f	T 05	27.0	9.5	2.5	Dan	4	0	0	Martin Magnussen, Utvarda
46 Ms Marie	k f	T 08	28.7	10.1	3.4	Alpha	6	0	0	Håkon Erntsen, Utvarda
47 Må Frigg	f	T 04	21.0	6.0	4.0	Ølvar	4	0	0	Severin Erntsen, Utvarda
48 Mk Hydro- grafen	t k	T 17	52.6	15.9	6.2	Dan	34	0	0	Ole Hanø, Sørflatanger
49 Ms Olaf	h	T 14	35.0	10.0	7.0	Dan	14	1	0	Ole Hanø, Sørflatanger
50 Må Magnus	k	T 07	28.7	9.6	4.8	Alpha	4	0	0	Isak N Stamnes, Lauvsnes
51 Ms Emma	k	T ?	29.3	9.0	4.2	Dan	6	0	0	Albert E Ville, Einvika
52 Må Neptun	k f	T 14	22.0	6.0	3.0	Tenfj.	3	0	0	Ludv Larsen, Urdholmen
53 Mk Varden	k h	T 21	34.4	11.6	5.4	Volda	10	0	0	Ingv Iversen, Utvarda
54 Må Smart	t	T ?	31.0	9.8	3.4	Alpha	4	0	0	Paulus Estensen, Utvarda
55 S/å Anna	f	T 80	32.3	11.2	3.5	—	—	0	0	Isak Einvik, Einvika
56 Mk Svanen	k	T 23	32.0	12.0	4.5	Alpha	10	0	0	Edv Olsen m fl. Sørflatanger
57 Må Laxen	k	T 22	25.0	8.0	3.0	Kampen	4	0	0	Peder Skjengen, Utvarda
58 Må Sleipner	f k	T 23	23.0	7.9	2.6	Helseth	4	0	0	Martin Laukø, Utvarda
59 Må Grei	f k	T ?	23.0	7.0	4.0	L. Grei	4	0	0	Peter Rath m fl. Einvika
60 Må Fram	k	T 06	30.0	9.0	6.0	Grei	6	0	0	Odin Kjøsterud, Lauvsnes
61 Må Oteren	f	T 23	22.8	6.5	2.8	Konkur.	4	0	0	Bernh Olufsen, Lauvsnes
62 Ms Vordsund	t	T 10	38.0	15.0	4.0	Dan	10	0	0	Paulus Estensen, Utvarda
63 Må Falken	k	T 20	30.0	9.0	3.5	Gideon	6	0	0	Sigy Helgesen, Utvarda
64 Må Rappen	k	T 20	23.0	7.0	3.0	Rap	4	0	0	Alfr L Faldet, Lauvsnes
65 Må Stabil	f k	T 24	25.4	8.1	3.9	Rap	6	0	0	Kr A Knotten, Lauvsnes
66 Mk Harald	k	T 14	33.9	11.0	6.0	Bolind.	10	0	0	H Drageid m fl. Urdholmen
67 Ms Forsøk ²⁾	k	T 13	30.0	9.3	3.8	Gideon	6	0	0	Oskar O Holand, Urdholmen
68 Må Svint	k f	T ?	20.0	6.3	2.0	Konkur.	4	0	0	Anton Halsvik, Lauvsnes
69 Må Lax	f	T 27	23.4	7.4	4.2	Grei	4	0	0	Nordahl Landre m fl. Einvika
70 Ms Trygg II	k f	T 27	30.0	10.0	5.5	Brunv.	12	0	0	Reinh Arnes m fl. Utvarda

NT-FD. Foldereid merkedistrikt.

1 Mk Polarlys	k	T 25	28.0	9.5	3.5	Hein	5	0	0	Arne Haug m fl. Nordkrekling
3 Må Tor	f k	T ?	22.0	7.0	3.0	Ferro	3	0	0	Nikolai H Kalvik, Nordkrekling
4 Må — ³⁾	f	T 12	26.0	4.3	3.0	Fairb.	3	0	0	Egill Olssen, Sjølstad
6 Må Argus	k	T 20	23.0	7.0	3.0	Midnats.	4	0	0	P W Heimsnes, Teplingan
7 Må Signal	f sl k	T 09	26.0	7.6	3.2	Alpha	4	0	0	Iver Holandsjø, Foldereid
8 Må Sjøfuglen	k f	T 91	23.0	6.6	3.0	Rap	4	0	0	Arthur Olsen, Sjølstad

NT-FS. Fosnes merkedistrikt.

1 Ms Kampen	k h	T 08	29.0	9.0	4.0	Kampen	6	0	0	Olaf Skjervik m fl. Seierstad
3 Må Rapp	k f	T 05	18.0	5.0	2.5	Ferro	3	0	0	Norman Holvik, Seierstad

1) Omb. 1925. 2) Omb. 1923. 3) Omb. 1920.

Farkostens nummer, art og navn	Anvendelse	Materiale	Byggeår	Lengde	Bredde	Dybde	Maskin, navn	Antall HK	F. & angstb.	Eierens (den korresponderende reders) navn og postadresse
1	2	3	4	5	6	7	8	9	10	11
4 Må Teisten	f	T	99	21.8	5.8	2.7	Trums	4	0	Konrad Frenndal m fl, Seierstad
5 Mk Svana	k	T	13	30.0	10.3	5.5	Gideon	8	2	O Skræddernes m fl, Fosnesvågen
7 Ms Faksen	k	T	10	36.0	12.0	4.5	Dan	8	0	Martin M Wasli m fl, Fosslandsosen
8 Mk Roland	fh	T	16	41.5	12.0	6.0	Grei	16	2	Erland Aglen m fl, Fosslandsosen
9 Må Funch	f	T	09	21.0	7.0	3.0	Ferro	5	0	Kr Kjelbotn, Myrvik
10 Ms Jakk	kf	T	16	28.0	9.5	4.3	Kampen	6	0	Salamon Skjærvik, Seierstad
11 Mk Frigg	t	T	13	33.0	11.0	4.5	Alpha	4	0	Kr Brikseli m fl, Seierstad
12 Ms Håbet	hk	T	?	34.0	11.7	5.6	Populær	10	0	Edv Thorsen, Faksdal
13 Må Mira	kfh	T	07	30.0	10.0	3.5	Kampen	6	2	G G Aglenmo m fl, Fosslandsosen
14 Mk Anna	b	T	06	38.0	11.5	5.0	Kampen	6	0	M Bordevik, Faksdal
15 S/å —	kf	T	08	26.0	6.2	2.3	—	—	0	Ole Nordhus, Seierstad
19 S/å —	fk	T	11	26.0	9.5	3.0	—	—	0	Jørgen Lervik, Fosnesvågen
20 S/å —	fk	T	04	24.0	7.0	2.5	—	—	0	Iver Wedø, Seierstad
21 Må Proven	fk	T	10	28.3	7.6	3.3	Tenff.	5	0	Th Guldvik m fl, Salsnes
22 Ms Gjøa	fk	T	14	28.0	10.0	4.5	Stærkod	5	0	Simon Holvik m fl, Seierstad
23 Må Kjell	fk	T	06	25.0	8.0	4.0	Grei	3	0	A Almås Hov, Faksdal
24 S/å —	f	T	?	29.5	10.0	3.0	—	—	4	Ole Jovvik m fl, Jønnvika
25 Ms Korral	fk	T	07	34.1	11.6	5.1	Kampen	12	1	F Frenndahlvik m fl, Seierstad
26 S/å —	hf	T	12	31.9	8.0	2.5	—	—	0	Hj Markussen m fl, Faksdal
27 S/å —	k	T	96	35.0	11.0	5.0	—	—	0	Isak Sandvik, Faksdal
29 Må Tyrihans	k	T	21	20.0	7.0	2.0	Hjldset	3	0	John Vasli, Fosslandsosen
31 Må Fjordingen	f	T	13	23.4	6.4	3.2	Trygg	4	0	Edvard Strøm, Faksdal
32 S/å —	f	T	08	26.0	9.3	3.5	—	—	4	Fosnes Notbruk, Fosnesvågen
33 Må Rapp	f	T	10	20.0	6.4	3.2	Americ.	4	0	Ole Sandvik, Faksdal
34 Mk Jenta	fk	T	16	33.0	11.4	6.0	Hein	12	0	Håkon Sandvik, Faksdal
35 Må Trulvang	f	T	18	21.2	6.4	3.2	L. Grei	4	0	Didrik Moen m fl, Salsnes
37 Må Klubben	kf	T	10	22.0	6.0	3.0	Konkur.	4	0	Emil Bergum, Seierstad
38 Må Grei	kf	T	22	22.0	7.0	3.0	Grei	3	0	John M Vasli, Fosslandsosen
39 Mk Anden	k	T	22	27.7	8.0	3.5	Rap	6	0	J Westgård m fl, Salsnes
40 S/å —	fk	T	13	22.0	5.7	?	—	—	0	Håkon Engesnes, Faksdal
42 S/å —	f	T	18	22.0	5.4	2.2	—	—	0	J S Lervik, Fosnesvågen
43 S/å —	f	T	17	22.3	5.7	2.4	—	—	0	S Skjærvik, Seierstad
44 Må Marius	k	T	27	22.0	8.0	3.0	Rap	4	0	Alf Finanger m fl, Fosslandsosen
45 S/å —	f	T	13	21.0	6.0	2.1	—	—	0	Ole Sandberg, Seierstad
46 Må Smart	kf	T	27	29.0	9.0	4.0	Rap	8	0	Sigurd Reppen, Salsnes

NT-FL. Frol merkedistrikt.

1 Mk Vågen V	fk t	T	63	60.0	16.0	8.3	Bolind.	50	0	Jak Frengen m fl, Rinnan
--------------	------	---	----	------	------	-----	---------	----	---	--------------------------

NT-FA. Frosta merkedistrikt.

1 Ms Varna	fk	T	26	40.4	12.2	7.4	Dan	7	0	Martinus Auren, Frosta
2 Mk Brødrene	k h t	T	17	36.0	12.0	8.0	Skandia	10	0	Gunnar Stenhaug m fl, Frosta
4 Ms Monitoba	f	T	10	27.5	9.0	5.0	Skandia	6	1	Hans H. Aursand, Frosta
5 Må Pilen	f	T	?	27.0	6.0	3.0	Levahn	5	1	Johan Skjæran, Frosta
6 Må Hauken	f	T	05	25.5	6.4	4.2	Tryg	4	0	Ole Nilsen, Frosta
7 Må Forsøket	f	T	10	26.6	9.6	4.2	Gideon	4	1	Hans Bernitsen m fl, Frosta
8 Ms Tautringen	ft	T	08	29.0	8.0	5.0	Levahn	7	0	Olaf Bakken m fl, Frosta
9 Må Teddy	ft	T	19	29.7	7.4	3.2	Kvik	5	0	Kasper Ottesen, Frosta
10 Må Kvik	ft	T	18	25.5	5.8	2.1	Kvik	5	0	Joh A Nilsen, Frosta
11 Må Trygg	ft	T	05	25.5	10.6	6.4	Grei	5	1	August Risan, Frosta
12 Må Lykken	f	T	?	29.7	9.6	3.2	Levahn	7	0	Kr O Korsnes, Frosta
13 Ms Trym	f	T	02	23.3	5.3	2.1	Tryg	4	0	Karl Sørheim, Frosta
14 Mk Frimann	ft	T	14	35.0	9.0	4.2	Levahn	6	1	Joh Stenussen, Frosta
15 Må Tor	ft	T	14	23.4	6.4	3.2	Tryg	4	0	Johan Eliassen, Frosta

NT-FA Frosta — NT-G Gravvik.

Farkostens nummer, art og navn	1	2 Anvendelse	3 Materiale	4 Byggår	5 Lengde	6 Bredd	7 Dybde	8 Maskin, navn	9 Antall HK	10 F. & fangstb.	Eierens (den korresponderende reders) navn og postadresse
16 Må —	ft	T 16	25.5	9.6	5.3	Kelvin	13	5	Edvart Ulvik, Frosta		
17 Må Lyster	ft	T 12	22.3	6.4	3.4	Levahn	5	0	Martin Hansen, Frosta		
18 Må Nesodden	ft	T 16	30.8	10.6	5.3	Kelvin	13	2	Bernt Korsnes, Frosta		
19 Må Ranværin- gen	ft	T 22	29.7	9.6	3.5	Danette	7	0	Karl K Hammeren, Frosta		
20 Må Perfekt	ft	T 21	28.7	4.2	2.1	C. Perf.	6	0	Kr Johansen, Frosta		
21 Må Laksen	f	T 11	32.9	10.6	5.3	Kampen	7	1	Kristian Korsnes, Frosta		
23 Må Bjarne	f	T 18	33.0	13.0	5.0	Levahn	10	4	T Skogseth m fl, Frosta		
24 Må Ørn	ft	T 07	27.6	8.5	4.2	Kvik	5	0	Johan A Øren, Frosta		
25 Ms Svanen	ft	T 09	25.5	7.4	4.2	Levahn	6	1	Søren Fjærn, Frosta		
27 6/å Fram	f	T 05	26.6	7.4	4.2	—	—	0	Lars Stenhaug, Frosta		
28 Må Bjørn	f	T 21	29.7	6.4	2.1	C. Perf.	6	0	Simon Kjersvik, Frosta		
29 Må Mjølner	ft	T 25	26.6	7.4	3.7	Sleipner	6	0	Gustav Trøan m fl, Frosta		
30 Må Rap	ft	T 23	31.9	8.5	4.2	Levahn	9	0	Karl Nordstad, Frosta		
31 Ms Lien	t	T 20	28.7	6.4	3.2	Levahn	5	0	Johs Myhr, Frosta		
32 Så Tongvint	f	T 06	23.9	7.4	4.2	—	—	0	Ole Egseth, Frosta		
33 Må Sleipner	ft	T ?	23.4	7.4	4.8	Scripps	4	0	Arne Fosli, Frosta		
34 Må Prøven ¹⁾	f	T ?	25.5	6.5	2.0	Waterm.	4	1	Einar Lervik, Frosta		
35 Ms Arnfinn	ft	T 10	29.7	10.1	4.8	Levahn	6	1	Ingolf Mælan m fl, Frosta		
36 Ms Rapfot	ft	T 25	28.2	8.9	5.8	Rap	6	1	Ole Nilssen, Frosta		
37 Må Fram	f	T 24	25.0	6.0	4.0	F.Favor.	5	1	Paul Sannan, Tautra, Frosta		
38 Må Fram II	ft	T 18	24.4	6.4	3.2	C. Perf.	4	1	Kristian Jakobsen m fl, Frosta		
39 Må Bjørnen	ft	T 05	21.2	5.3	2.7	Solo	3	0	Nils Augdal, Frosta		

NT-G. Gravvik merkedistrikt.

1 Mk Castor	hk	T 20	38.8	13.7	6.0	Finnøy	15	1	H H Båfjord, Risvær i Namdalen
2 Må Klubben	fk	T 07	31.0	10.8	3.8	Gideon	5	4	H H Båfjord, Risvær i Namdalen
3 Mk Ulmann	hk	T 16	36.0	13.0	7.0	Gideon	12	1	Alfred Røed m fl, Rødseidet
4 8/å —	f	T 06	33.0	11.5	3.5	—	—	4	K Holthe m fl, Rødseidet
7 Må —	kf	T 06	30.0	7.3	3.0	Rap	6	0	H Røiseth, Høykholm i Namdalen
8 8/å —	k	T 08	31.0	8.0	3.0	—	—	0	P Fagerbakken m fl, Selliset
9 Må Breifot	kf	T 16	22.0	6.3	2.0	L. Grei	4	0	Ole A Moen, Søreitran
11 8/å Sandra	f	T 02	35.0	12.0	5.0	—	—	4	P Olsen Fjølviolen m fl, Fjølviolen
12 Mk Bølgen	hkt	T 17	44.0	14.0	7.0	Bolind.	20	2	Joh H Tømmervik m fl, Naustbukta
14 6/å —	k	T 03	26.7	8.0	3.5	—	—	0	O K Dragland, Høykholm i Namdal
15 8/å Trygg	k	T 09	31.0	8.0	3.3	—	—	0	H Jensen Kùhl, Høykholm i Namdal
16 8/å Prøven	f	T 14	30.0	10.0	3.5	—	—	4	I A Kjøhl m fl, Høykholm i Namdal
17 6/å —	k	T 11	27.7	9.2	3.2	—	—	0	Nils M Eitran, Søreitran
18 Ms Sylva	kf	T 06	29.0	8.2	3.5	Dan	5	0	Fried N Skotheim, Fjølviolen
19 6/å —	kf	T 09	23.6	8.3	2.3	—	—	0	H J Tømmervik m fl, Naustbukta
20 Må Adri	kf	T ?	15.5	5.6	2.4	Meteor	4	0	P K Båfjord, Risvær i Namdalen
21 8/å —	kf	T 13	33.0	9.0	3.0	—	—	0	Olav Rørstrand m fl, Søreitran
22 Ms Hera	ht	T 18	48.0	16.5	6.0	Dan	16	3	Ingelibrigt N Strømsnes, Naustbukta
23 Må Astrea	f	T 12	28.0	10.0	3.0	Levahn	10	4	Ingelibrigt N Strømsnes, Naustbukta
24 10/å —	kf	T 05	33.0	8.0	3.4	—	—	0	Kr N Tenfjord, Fjølviolen
25 8/å —	kf	T 98	27.0	7.0	2.4	—	—	0	Kr N Tenfjord, Fjølviolen
26 8/å Vagleik	kf	T 14	28.5	9.5	3.0	—	—	0	Ole J Bjørnvik m fl, Søreitran
27 Så Sigrid	f	T 04	35.7	10.7	4.0	—	—	4	Naustbugten Notlag, Søreitran
30 6/å —	kf	T 95	22.5	5.7	2.0	—	—	0	Hans Løvdal, Høykholmen i Namd.
31 Må Stormfuglen	kt	T 14	35.0	12.0	4.0	Gideon	7	0	Jonas Torgersen, Selliset
32 Må Lise	kf	T 17	20.4	6.0	2.5	Arctand.	5	0	Peder Olsen, Fjølviolen
33 Ms Vågen	kt	T 90	49.0	16.0	7.0	Bolind.	20	0	A I Kjøhl, Høykholm i Namdalen
35 Mk Svana	kf	T 2J	29.0	10.0	4.0	Gideon	6	0	Jens Wang, Søreitran
37 8/å —	kf	T 26	27.5	8.0	3.0	—	—	0	Johan J Arseth, Selliset
39 Må Brødrene ²⁾	kf	T 20	27.0	8.0	3.8	Rap	6	0	H J Arseth m fl, Selliset

Farkostens nummer, art og navn	Anvendelse	Materiale		Lengde	Bredde	Dybde	Maskin, navn	Antall HK	F. & fangstb.	Eierens (den korresponderende reders) navn og postadresse
		3	4							
1				5	6	7	8	9	10	11
40 G/å —	k f	T 22	20.5	5.3	2.0	—	—	—	0	Kr I Sømliøy m fl. Nord-Horsfjord
41 Mk Fremad	k f	T 24	22.0	10.5	5.0	Gideon	5	0	0	Konrad Holthe, Rødseidet
42 Må Skroien	k f	T 20	26.7	6.5	2.7	L. Grei	4	0	0	P M Skotvik, Høykholm i Namdalen
43 G/å —	k f	T 15	20.5	5.0	2.0	—	—	—	0	Ole Kvam, Naustbukta
44 G/å —	k f	T 00	22.6	5.3	2.2	—	—	—	0	Julius Strömli, Naustbukta
45 G/å —	k f	T 95	20.0	5.0	2.0	—	—	—	0	Simon S Arseth, Selliset
46 G/å —	k f	T 22	22.0	5.6	2.0	—	—	—	0	P M Skotvik m fl, Høykholm i Namd
47 G/å —	k f	T 98	22.9	6.0	2.0	—	—	—	0	Ingv Lundseng, Selliset
50 G/å —	k f	T 03	24.0	6.5	2.4	—	—	—	0	Joh K Bjørnevik, Søreitran
51 Må Putt	k f	T 27	27.0	8.0	3.0	Bolind.	5	0	0	Aus M Lurran m fl. Søreitran

NT-I. Inderøy merkedistrikt.

1 Ms Arne	f t	T 08	32.5	8.9	2.8	Kelvin	13	1	1	Ludv Langnes, Venneshamn
2 Ms Villy	f t	T 14	28.0	9.0	5.0	Grei	6	1	0	Konrad Skjælvan, Sakshaug
3 Må Cresendo	t	T 20	26.0	7.3	3.5	Kelvin	7	0	0	Georg Lætnes, Kirkenesvågen
4 Ms Lynild	f k	T 05	20.1	6.7	2.7	Goahead	4	1	0	Ove Tønne, Sakshaug
6 4/å —	f	T 91	28.0	6.0	3.0	—	—	—	3	Joh Sundfær m fl, Sakshaug
7 Ms Måsen	f	T 14	24.2	7.8	3.8	Skandia	4	1	1	Hilmar Strand, Sakshaug
8 Må Teisten	f t	T 15	21.5	6.4	2.7	Gideon	4	1	0	Ole Nordberg, Sakshaug
9 Ss Liv	f	T 10	24.0	8.0	3.8	—	—	—	1	Lornts Norum, Venneshamn
10 Må Vågen	f	T 18	21.3	6.8	3.0	L. Grei	4	1	0	Jørgen Sandvåg, Sakshaug
11 Mk Lysglimt	t f	T 12	34.0	8.5	3.2	Gideon	7	0	0	Georg Lætnes, Kirkenesvågen
12 Må Brasii	f	T 12	24.0	8.0	5.0	?	12	0	0	Ole Davidsen m fl, Sakshaug

NT-K. Kolvereid merkedistrikt.

1 Må Roald	f	T 16	25.0	7.0	4.0	Norge	4	0	0	Nils Konradsen m fl, Måneset
2 Må Haian	t	T ?	27.0	6.5	3.5	Benes	6	0	0	E Finnestrand, Kolvereid
3 Mk Follafjord	t h	T ?	45.7	13.7	8.5	Rap	22	1	1	L H Eidshaug, Måneset
6 Mk Brodrene	k h	T 15	38.0	13.0	10.0	Hein	12	1	0	Rollaug H Rørdal, Måneset
7 Må Balder	k f	T 10	30.0	10.0	5.0	Grei	7	0	0	Karolius Lilleeng, Måneset
8 Mk Norem	k t	T 09	67.8	17.8	7.7	Avance	44	1	0	Jak Sverdrup m fl, Buøy
9 Mk Parat	h l t	T 20	47.0	15.0	6.0	Bolind.	25	0	0	Olaf Risvik m fl, Buøy
10 Ms Rapp	k f	T 10	26.0	9.0	3.5	Rap	4	0	0	Sigurd Bratberg, Måneset
11 Mk Petrellen	l h k	T 18	35.0	13.3	6.0	Kampen	12	1	0	Jak Sverdrup m fl, Buøy
12 Må Rappen	f	T 10	23.4	6.4	3.2	Rap	4	0	0	Olav Kjelømo, Buøy
13 Mk Ramfjord	k h	T 16	41.2	13.5	6.4	Hein	12	5	0	Ole A Ramfjord m fl, Kolvereid
14 Ms Vattafjeld	h t	T 12	46.0	16.0	7.0	Bolind.	20	0	0	Marius Eidshaug, Måneset
15 Ms Alfhild	k	T 10	28.0	9.0	5.0	Alpha	4	0	0	T Tollefsen, Måneset
16 Mk Røsfjord	k t	T 81	73.0	21.3	9.0	Hein	70	2	0	Kr Fjærli m fl, Kolvereid
17 Mk Skjælddevor	k	T 04	36.0	13.0	6.0	Dan	8	1	0	Ragnv Schjeldrup m fl, Kolvereid
18 Må Ulabrann	k	T 13	32.0	8.0	3.0	Karm	7	0	0	Ole Bogen, Måneset
20 Ms Kvik ¹⁾	t	T 09	54.0	14.0	6.5	Avance	22	0	0	Jak Sverdrup m fl, Buøy
22 Må Rap	f k	T 18	25.5	7.6	3.4	Rap	4	0	0	Hjalmar Sætran, Salsbruket
23 Ms Strømmen	k	T 16	31.0	10.0	5.0	Dan	8	0	0	Johan O Finne, Kolvereid
24 Må —	k	T 13	28.0	8.5	3.0	Tenfj.	6	0	0	Adolf Sørenmo, Buøy
25 Må Levahn	f k	T 12	32.0	9.5	4.0	Levahn	10	0	0	Kristian Geisnes, Buøy
26 S/å —	k	T 15	19.0	6.3	2.3	—	—	—	0	Kristian Geisnes, Buøy
27 Må Rap	k t	T 19	24.0	8.0	3.5	Rap	4	0	0	Ingelbrigt Oie, Buøy
28 Må Tenfjord	f k	T 15	24.4	6.9	3.2	Tenfj.	5	0	0	Gustav Møllevik, Buøy
29 G/å —	f k	T 14	36.1	8.5	2.7	—	—	—	0	Gustav Møllevik m fl, Buøy
31 Mk Havlys	h k	T 17	48.6	16.1	6.7	Skandia	40	2	0	Oystein H Rørdal, Måneset
32 Må Proven	f	T 02	31.0	12.0	4.5	Dan	6	5	0	Kr Fjærli m fl, Kolvereid
33 S/å —	f k	T 17	26.0	6.4	2.0	—	—	—	0	Ole P Blavik, Kolvereid
34 10/å —	k	T 06	30.9	8.3	2.7	—	—	—	0	Jakob Kvenild, Strand i Namdalen
35 Må Trygg	f	T 13	22.3	7.0	3.3	Ferro	3	0	0	Teodor Sminæs, Lund
36 Må Liv	t f	T 23	28.0	8.2	4.7	Rap	6	0	0	Lornts Storøy, Buøy
37 Ms Proven	k f	T 20	29.0	9.0	4.0	Alpha	6	1	0	Oskar Foseng, Salsbruket
38 Må —	k	T 14	25.0	6.1	2.5	Rap	4	0	0	Johan E Hopen, Kolvereid

1) Omb. 1918.

NT-K Kolvereid — NT-LA Leka.

Farkostens nummer, art og navn	Anvendelse	Materiale	Byggear	Lengde	Bredde	Dybde	Maskin, navn	Antall HK	F. S. fangstb.	Eierens (den korresponderende reders) navn og postadresse
1	2	3	4	5	6	7	8	9	10	11
39 Må Skreien	k f	T 18	24.0	6.5	3.0	Record		5	0	Olaf Buvik, Kolvereid
40 S/å —	k f	T 07	31.0	8.0	3.0	—		—	0	Kr M Wærum Måneset
42 S/å —	f	T 07	24.0	6.0	2.4	—		—	0	Olaf Finnestrand, Kolvereid
43 Må Silla	f	T 20	31.9	10.3	5.0	Gideon		8	0	Joh Hjelmøy m fl. Galtneiset
44 Mk Fremad	t sl	T 01	50.0	16.4	8.3	Grei		32	0	Øyvind Brækkan, Kolvereid
46 Må Demokrat	f	T 14	22.3	6.7	2.9	F. M.		4	0	Johan A Lund, Lund
47 6/å —	f	T ?	28.0	9.0	4.0	—		—	4	A Møllevik m fl. Buøy
48 Ss Marie	l	T 03	39.0	16.0	6.2	—		—	7	Kvisten Notbruk A/S, Buøy
49 Må Løven	f	T 08	24.0	10.0	5.0	Gideon		10	4	Oluf Urdshals m fl. Kolvereid
50 Må Sveafjord	k f	T 15	28.0	6.6	3.5	Klausset		5	0	Lars Eidshaug, Måneset
51 S/å —	f	T 14	32.0	10.0	4.0	—		—	4	O Abelsen m fl. Buøy
52 ?/å —	f	T 20	30.0	10.8	3.5	—		—	4	Bogens Notbruk, Salsbruket
53 S/å —	k f	T 14	25.0	6.3	2.5	—		—	0	Jak Kvenild, Strand i Namdalen
54 Må —	k	T 17	22.0	6.0	2.5	Konkur.		4	0	Torbjørn Eidshaug, Måneset
55 Må —	k f	T 12	21.0	6.0	2.5	Rap		4	0	Ottar Øren, Kolvereid
56 Må Arne	k	T 12	25.5	8.0	3.5	Stabil		6	0	Ivar Eidshaug, Måneset
57 Må Gunnar	k	T 25	28.0	7.0	3.5	Rap		6	0	Ole Benden, Salsbruket
58 6/å —	f k	T 06	29.0	8.2	3.3	—		—	0	Anton Aunvik, Kolvereid
59 Må Brødrene	k f	T 12	22.3	7.4	3.2	Tenfj.		4	0	Rånes Ramfjord, Kolvereid
60 Må —	f	T 24	22.7	5.4	2.0	Americ.		2	0	Arthur Hagen, Salsbruket
61 Må Grei	f	T 24	22.0	6.4	3.0	Grei		4	0	Julian Bjørnli, Kolvereid
62 S/å —	f	T 04	31.0	9.0	?	—		—	4	Stadsø Notbruk, Buøy
63 Må Grei	f	T 07	34.0	8.8	3.7	Grei		7	0	J K Hermanstrand, Buøy
64 Må Prøven	f k	T 25	22.0	6.0	3.0	Rap		4	0	Ottar Bredesen, Galtneiset
65 Mk Vesle-Per	k h	T 25	36.0	11.5	5.3	Hein		14	1	Ingolf Nubdal m fl. Kolvereid
66 6/å Neptun	k	T 04	27.8	8.8	3.4	—		—	0	Petter Småeng, Måneset
67 Må —	f	T 24	22.0	5.5	2.2	Americ.		4	0	Adolf Sørenmo, Buøy
68 Må —	f k	T 20	27.6	6.5	4.0	Alpha		4	0	Gunvald Østevik, Måneset
69 Må —	k f	T 20	26.0	6.7	3.0	Rap		4	0	Kristian Stadsø, Buøy
70 Må Alken	f k	T 12	22.0	7.2	3.5	Volda		3	0	Reidar Jakobsen, Måneset
71 Må Viking	t f k	T 25	28.0	8.0	2.5	Populær		6	0	Halbjørn Sveinsen, Måneset
72 Mk Brått	k	T 17	42.0	13.5	6.8	Finnøy		30	0	Johan Ervik m fl. Galtneiset

NT-LA. Leka merkedistrikt.

2 Ms Lekværin- gen ¹⁾	k h	T ?	39.0	13.8	5.8	Dan		12	0	Jens L Leknes m fl. Leknesbukta
3 Mk Virall ²⁾	k f	T ?	24.0	7.0	2.5	Gideon		5	0	Hans Pedersen m fl. Hortavær
5 Ms Nap	k t	T 13	29.0	10.0	5.0	Møller.		6	0	Joh Nikolaisen m fl. Solsem
6 Mk Ragnar	k f	T 00	27.0	8.0	4.0	Gideon		5	0	Bernhoff Edvardsen, Hortavær
7 Ms Rap	k f	T 19	26.0	7.5	3.5	Rap		5	0	Hj Kristiansen, Hortavær
8 Ms Lynilden	k	T 02	29.5	7.5	3.3	Gideon		5	0	Johs Johansen, Hortavær
9 Mk Aron	k h	T 07	36.0	12.0	4.5	Alpha		14	0	Hans Jørgensen m fl. Leknesbukta
10 6/å —	f	T 18	34.0	11.0	3.0	—		—	3	Lockert Leknes m fl. Leknesbukta
11 4/å —	f	T 12	28.0	9.0	3.0	—		—	0	Lockert Leknes m fl. Leknesbukta
13 Mk Sklinnafjord	k h	T 19	38.2	12.3	6.1	Hein		16	0	Ingv Jørgensen m fl. Leka
14 Ms Fram	k f	T 13	28.0	9.0	4.0	Gideon		5	0	Chr Busch, Solsem
15 Mk Prøven	k	T 18	24.0	8.0	4.0	Tenfj.		5	0	Alfred Pedersen, Hortavær
16 Ms Maud	t	T 09	45.0	14.5	6.5	Dan		21	0	P M Pettersen, Leka
17 Ms Lekafjord	t sl	T 05	43.3	14.3	7.6	Skandia		20	0	P M Pettersen, Leka
18 Må Togo	f	T 19	28.5	12.3	4.2	Grei		8	3	P M Pettersen, Leka
19 6/å Meka	f	T 07	27.0	10.3	3.7	—		—	0	P M Pettersen, Leka
21 Ms Duen	k h t	T 10	35.0	13.0	4.0	Dan		5	0	Hartv Tveråmo m fl. Gutvik
22 Mk Helge	k h f	T 18	35.0	12.0	5.0	Hein		10	0	Harald Kvalø m fl. Leka
23 S/å —	k f	T 15	30.0	8.5	3.5	—		—	0	Peder Helmersen, Gutvik
24 S/å —	k f	T 13	24.0	6.5	2.5	—		—	0	Alb J Bjørknes, Gutvik
25 S/å —	k f	T 14	24.0	6.5	2.5	—		—	0	Olaf Lindegård, Gutvik
26 Ms Frid	k h t	T 15	36.0	13.7	4.3	Rap		9	0	Peder Lund, Madsø, Leka
27 S/å —	f k	T 16	22.0	6.3	2.3	—		—	0	Lockert Leknes m fl. Leknesbukta

1/ Omb. 1916. 2/ Omb. 1919.

Farkostens nummer, art og navn	Anvendelse	Materiale		Lengde	Bredde	Dybde	Maskin, navn	Antall HK	F. & fangsst.	Eierens (den korresponderende reders, navn og postadresse
		3	4							
1		3	4	5	6		8	9	10	11
28 10/A —	k f	T 12	33.0	8.0	4.0	—	—	0	0	Edv Hansen, Gutvik
29 Mk Avance	k h	T 17	27.0	9.3	4.3	Avance	—	8	0	Emil Pedersen m fl, Solsem
30 8/A —	k f	T 08	29.0	7.0	3.0	—	—	0	0	Anders Pedersen, Solsem
31 10/A —	k	T 10	33.0	9.3	4.5	—	—	0	0	Anders Gjertsen, Leknesbukta
32 Må Thor	f k	T 19	32.0	10.3	4.5	Rap	—	15	3	Hiller Notlag, Leknesbukta
35 6/A Dacapo	f	T 98	28.0	8.0	4.0	—	—	0	0	Hiller Notlag, Leknesbukta
36 Ms Ferden	k	T 15	31.0	11.0	5.5	Gideon	—	11	0	Haldor Hansen, Hortavær
37 Ss Astrid	k t	T 10	32.0	11.0	6.0	—	—	0	0	H Henriksen m fl, Gutvik
38 Må Skarven	k f	T 17	29.0	9.5	5.2	Grei	—	8	0	Reidar Johansen m fl, Gutvik
39 Ms Ruth	f k	T 18	28.0	10.0	4.0	Grei	—	7	0	Hj Karlsen m fl, Leknesbukta
41 Må Kvik	k f	T 24	24.5	8.0	4.5	Gideon	—	5	0	Edvin Johansen m fl, Hortavær
42 Må Måken	k f	T 20	29.0	9.0	4.0	Finnøy	—	6	0	Sivert Iversen m fl, Solsem
43 Mk Argo	k h	T 11	36.0	11.8	5.2	Skandia	—	8	0	Egil Hansen, Gutvik
44 Mk Von	k h	T 16	36.0	10.5	6.0	Hjelset	—	9	0	Leif Hansen m fl, Gutvik
45 Må Pil	k f	T 25	24.0	7.2	3.5	Rap	—	4	0	Sverre Jørgensen, Leknesbukta
47 Mk Lekamøy	k h	T 13	36.0	10.5	5.0	Rap	—	15	0	L Ludviksen m fl, Leknesbukta
48 Må Fisk	k f	T 18	23.5	8.0	4.3	Fønix	—	4	0	Erling Pettersen Haug, Leka

NT-LV. Leksvik merkedistrikt.

2 Ss Brødrene	f k	T 08	27.1	6.4	3.2	—	—	0	0	B K Kroen m fl, Leksvik
4 Ss Tor	f k	T 03	26.0	7.0	3.0	—	—	0	0	Joh Olsen Småli, Leksvik
5 8/A Fuglen	f k	T 02	23.5	6.5	3.0	—	—	0	0	Martin Asholm, Leksvik
6 Ms Trygg	f k	T 13	24.0	8.0	3.0	Sterk	—	5	0	Alb J A Keysan, Leksvik
8 Ss Alen	f k	T 02	25.0	8.0	3.0	—	—	0	0	Johs A Sæther, Hindrem
9 Ss Odd	f k	T 05	26.0	8.0	3.0	—	—	0	0	Petter Sætertrø, Hindrem
10 Ss Pil	f k	T 09	27.0	8.0	3.0	—	—	0	0	Karl Hestdal, Hindrem
11 Må Torden- skjold ¹⁾	f k	T 06	27.3	8.0	3.1	Danette	—	4	0	O L Sagfjæren, Vanvikan
12 Ss Stormer	f	T 10	24.0	8.0	4.0	—	—	0	0	Hans H Skogtrø m fl, Leksvik
13 Ss Fram	f k	T 02	20.1	6.4	2.0	—	—	0	0	Ole L Flaten, Vanvikan
14 Mk Alf	f	T 18	31.0	8.0	3.5	Stærkod	—	5	0	Arnt E Flaten, Hindrem
15 Ss Julianna	f k	T 10	24.0	8.0	3.0	—	—	0	0	Isak B Sæther, Hindrem
16 Ss Stormfuglen	f k	T 10	21.0	7.5	3.0	—	—	0	0	Jens Talmø, Leksvik
17 Mk Slepner	f k	T 23	30.0	7.0	5.0	Levahn	—	9	0	Ole L Flaten, Vanvikan
18 Sk Løven	f k	T 25	30.0	8.0	3.0	—	—	0	0	Kr K Viktil, Leksvik
19 Mk Solveien	f k	T 12	33.3	12.2	6.0	Dan	—	12	0	Martin Asholm m fl, Leksvik
20 Ms Rap	f	T 19	36.0	13.0	4.0	Levahn	—	10	0	Kristoffer Oldervik, Leksvik
21 Må Kamrat	f	T 23	25.0	6.0	3.0	Levahn	—	5	0	Andreas Solvik, Leksvik
22 Ms Idun	k t	T 07	31.0	11.0	4.5	Elefant	—	12	0	Parelius Hoven, Leksvik
23 Må Ingeborg	f	T 27	28.0	5.5	3.0	?	—	4	0	Arne N Lerstad, Leksvik

NT-MV. Mosvik merkedistrikt.

1 Ms Fisk ²⁾	t f	T 15	29.0	8.0	3.8	L. Grei	—	7	0	Edv J Braset, Mosvik
2 Ms Otern	f	T 10	24.0	7.0	3.0	Levahn	—	7	1	Anton Tangstad, Mosvik
3 Må Selen	f	T 17	22.0	5.0	4.0	L. Grei	—	4	1	John Sandviknes, Vangshylla
4 Må Liv	f	T 17	23.0	5.0	4.0	L. Grei	—	4	1	Aksel Saltvik, Mosvik

NT-NR. Nærøy merkedistrikt.

1 Mk Farmand	t	T 06	43.0	13.0	4.5	Hein	—	16	0	A/S Anton M Brandtzæg, Abelvær
2 Mk Lom	t	T 16	28.0	7.5	3.5	Dan	—	8	0	A/S Anton M Brandtzæg, Abelvær
3 Mk Sandsøy	f k	T 11	46.6	16.3	7.1	Bolind.	—	32	4	A/S Anton M Brandtzæg, Abelvær
4 Må Hilda	f	T 03	37.0	12.0	3.0	Ellwe	—	10	1	A/S Anton M Brandtzæg, Abelvær
5 Må Odd	k f	T 24	30.0	8.0	2.6	Rap	—	8	0	Bj O Sørå m fl, Rørvik
7 Ms Elida	k	T 09	39.0	10.0	4.3	Gideon	—	6	0	Blaf O Løing, Indre Nærøy
10 Ms Rolf	t	T 17	28.0	9.0	5.0	Alpha	—	8	0	Johs Moe Lundring, Indre Nærøy

1) Omb. 1924. 2) Omb. 1919.

NT-NR. Nærøy.

Farkostens nummer, art og navn	Anvendelse	Materiale		Lengde	Breidde	Dybde	Maskin, navn	Anall HK	Eierens (den korresponderende reders) navn og postadresse
		Byggemr	Byggemr						
1	2	3	4	5	6	7	8	9	10
11 Mk Robert	f	T	25	27.0	8.3	3.6	Alpha	4	0 Trygve Knotten, Indre Nærøy
12 Mk Lady	k f	T	25	32.0	10.0	4.5	Alpha	6	0 Jakob Skagemo, Nærøysteine
14 Mk Svanen	t	T	25	37.2	12.7	6.4	Hein	7	0 Guttorm Juul m fl, Melvær
15 Ms Ganger Rolf	k	T	05	36.0	13.0	5.0	Dan	14	1 S Tormodsen, Indre Nærøy
16 4/å Frøia	l t	T	00	35.0	12.0	5.0	—	—	0 S Tormodsen, Indre Nærøy
17 8/å —	f	T	11	24.0	6.0	3.0	—	—	0 Anton Johansen, Abelvær
18 Mk Liv I	k f	T	14	39.0	11.8	6.2	Finnøy	23	0 Ole Kråkøy m fl, Abelvær
19 Mk Øiavågen	k f sl	T	24	44.0	13.0	6.0	Rap	18	7 Joh N Øiahals m fl, Indre Nærøy
20 Ms Nordlyset	f k	T	15	30.0	11.0	5.0	Gideon	8	0 Alfr M Arnøy, Indre Nærøy
21 Må Happy	f k	T	18	21.0	6.3	3.0	Helseth	4	0 John J Skorstad, Indre Nærøy
22 Ms Svanen	k h	T	12	28.0	9.8	4.4	Dan	5	0 Joh Johansen, Indre Nærøy
23 Ms Fremad	k h	T	08	33.5	11.5	5.5	Dan	12	1 Hans Fjærli, Indre Nærøy
24 Ms Bjørn	k f	T	08	26.0	9.0	4.0	Dan	5	0 S Kjeøy, Indre Nærøy
25 8/å —	k f	T	10	24.8	6.3	2.0	—	—	0 Oskar Hillestad, Nærøysteine
28 Ms Elefant	f k	T	14	26.0	10.0	4.0	Elefant	6	0 Ole L Vaseng, Indre Nærøy
29 Ms Barden	f k	T	09	29.0	9.0	6.0	Alpha	4	0 Matias Hansen m fl, Indre Nærøy
30 Må Proven	f	T	16	33.4	13.4	5.2	Wichm.	8	5 A/S Laugens Notbr., Strand, Namd.
31 8/å —	f k	T	10	27.0	5.5	2.3	—	—	0 Jens Arnøy, Indre Nærøy
32 Mk Finn	k	T	08	29.0	9.0	5.0	Alpha	6	0 P H Arnøy, Indre Nærøy
33 Ms Gudrun	k	T	10	32.0	10.0	5.0	Hein	7	0 Jak J Arnøy, Indre Nærøy
35 Ms Skrei	f k	T	14	30.0	10.0	5.0	Alpha	11	0 Alfr A Arnø, Indre Nærøy
36 Ms Tor ¹	t f	T	?	38.2	12.7	6.4	Dan	12	2 Isak Stene, Nærøysteine
37 Ms Havblik	k	T	?	27.0	8.0	4.5	Dan	7	0 Ole Sørensen, Indre Nærøy
38 Ms Idda	f k	T	14	28.5	9.5	5.5	Elefant	8	0 Martin O Haugerø, Indre Nærøy
39 Ms Silden	k f	T	12	26.0	8.0	4.0	Dan	5	0 Benoni N Sørø, Indre Nærøy
40 Ms Leif	k h	T	16	37.0	12.5	6.0	Dan	10	0 Arnt B Arnøy, Indre Nærøy
41 Ms Olaf	l k sl	T	16	30.0	11.0	4.3	Gamma	12	5 Chr Moha m fl, Indre Nærøy
43 Mk Immanuel	h k t	T	07	63.8	18.4	8.0	Hein	52	0 Hans Fjærli m fl, Indre Nærøy
44 Ms Glade Grei	f	T	08	30.0	10.0	5.3	Grei	7	0 Johs Salin, Nærøysteine
45 8/å —	f	T	00	25.0	5.0	3.7	—	—	0 Johs Salin, Nærøysteine
46 Må Torden	k f	T	17	33.0	10.0	7.0	Gideon	13	0 Osvald Olsen, Rørvik
47 8/å —	f k	T	06	30.0	7.0	3.0	—	—	0 Ole A Garmandvik, Rørvik
48 Må Per	k	T	10	29.0	9.4	4.5	Grei	7	1 Bjarne B Sørå m fl, Rørvik
49 Ms Bergljot	f k h	T	11	30.0	10.3	5.0	Hein	5	0 Olav O Arnøy, Indre Nærøy
50 Ms Lyn	k	T	16	28.0	8.0	4.0	Populær	6	0 Elias L Nergård, Indre Nærøy
51 8/å —	f k	T	?	25.3	6.2	2.3	—	—	0 Andr M Kjeø, Indre Nærøy
53 Ms Nordlyset	k f	T	05	31.0	11.0	4.5	Populær	8	0 Thorvald Søllesvik, Rørvik
54 8/å —	f k	T	12	27.0	7.0	2.3	—	—	0 Hans J Varøy, Indre Nærøy
55 Mk Bergliot	k	T	15	36.0	12.0	5.0	Rap	15	0 Kr Laugen m fl, Strand i Namdalen
56 10/å —	k	T	95	30.0	7.0	2.5	—	—	0 Ole O Myrvang, Nærøysteine
57 10/å —	k	T	97	32.0	7.5	2.5	—	—	0 Isak O Hamlandsvik, Nærøysteine
58 8/å —	k	T	13	17.5	6.5	3.0	—	—	0 Peter E Hamland, Nærøysteine
59 8/å —	k f	T	95	18.0	6.0	2.5	—	—	0 Peter E Hamland, Nærøysteine
60 Mk Fram	t	T	12	51.0	14.9	7.4	Dan	21	0 Ole Holand m fl, Rørvik
61 8/å —	k f	T	09	26.0	8.0	3.0	—	—	0 Didrik Ramstad, Abelvær
62 8/å —	k	T	07	26.0	6.5	2.5	—	—	0 Alfr O Tviberg, Abelvær
63 Ms Eisten	f k	T	13	28.0	10.0	4.4	Dan	8	0 Nils L Flodsand m fl, Rørvik
64 8/å —	k	T	07	28.0	9.0	4.0	—	—	0 Jørgen E Ramstad, Melvær
65 8/å —	f	T	12	26.0	6.5	2.5	—	—	0 Nils O Larsen, Rørvik
66 8/å —	f k	T	12	27.0	6.7	3.0	—	—	0 Svein M Torstad, Rørvik
67 8/å —	f k	T	08	26.0	6.7	3.0	—	—	0 Bj O Sørå, Rørvik
68 8/å —	f k	T	06	25.0	6.0	2.5	—	—	0 Olav B Sørå, Rørvik
69 Ms Torden- skjold	k	T	13	32.0	11.0	4.5	Gideon	6	0 Jak O Hamlandsø m fl, Indre Nærøy
70 Må Tryg	t	T	06	22.1	6.4	3.0	Stand.	4	0 P H Ramstad, Nærøysteine
72 6/å —	f	T	10	28.0	9.0	5.0	—	—	6 Oluf E Varø m fl, Indre Nærøy
73 8/å —	f k	T	14	26.0	7.0	1.8	—	—	0 Ebbe Klungseth, Nærøysteine
75 8/å —	f	T	12	28.0	10.0	4.0	—	—	4 Didrik Ramstad m fl, Abelvær

Farkostens nummer, art og navn	Anvendelse	Materiale	Byggeår	Lengde	Bredde	Dybde	Maskin, navn	Antall HK	F. & fangsbb.	Eierens (den korresponderende reders/ navn og postadresse
1		3	4	5	6		8	9	10	11
76 Må — ¹⁾	f k	T12		24.0	7.0	3.5	Rap	4	0	Julius L Søra, Rørvik
77 Ms Julie	k h	T08		36.0	12.0	9.5	Bolind.	12	0	Alb Williksen m fl, Indre Nærøy
78 6/a —	f k	T16		20.0	5.0	3.0	—	—	0	E Williksen, Indre Nærøy
79 Ms Stat	ft	T97		48.0	16.0	9.5	Avance	18	5	Petter Fjær, Rørvik
80 Må Helga	f	T04		33.0	11.0	5.0	Gideon	11	0	Petter Fjær, Rørvik
81 Mk Flyndra	k	T09		24.0	8.0	4.0	Gideon	4	0	Harald Hillestad, Abelvær
82 Ms Ebba	k	T10		34.0	12.0	8.0	Gideon	13	1	Aksel Sørensen, Indre Nærøy
84 Mk Ambrosia	ft	T09		58.9	16.6	7.3	Hein	35	0	Ragnar Fjær, Rørvik
85 Må Sveigård	f	T06		22.0	7.0	2.5	Rival	4	0	S Tormodsen, Indre Nærøy
86 8/3 Marie	f	T87		33.0	12.0	4.0	—	—	3	Petter Fjær, Rørvik
87 Mk Kvik	f k	T15		34.5	12.5	7.5	Alpha	11	2	Sigurd S Vare, Indre Nærøy
88 Mk Havskåren	k h sl	T11		42.0	13.0	6.5	Hein	16	6	A A Ramfjord m fl, Indre Nærøy
89 8/a —	k f	T06		25.8	6.2	2.2	—	—	0	Ottar O Marøstrand, Rørvik
90 10/a —	k f	T04		26.0	8.0	3.0	—	—	0	Alfr Kongensøy m fl, Indre Nærøy
91 Mk Merkur	k	T08		38.0	11.5	5.4	Gideon	10	2	Abel Mathisen, Indre Nærøy
92 Mk Skreien	f k	T17		43.0	13.0	6.0	Dan	17	0	John M Skorstad, Indre Nærøy
93 Må Thor	k	T24		28.7	8.2	3.6	Rap	6	0	Peter J Torstad, Rørvik
94 Må Tenfjord	k f	T18		28.0	7.0	3.0	Tenfj.	5	0	N Skålvik, Rørvik
95 Ms Sjølykken	k	T17		33.0	12.0	6.0	Avance	12	0	Jak Pettersen Vinski, Indre Nærøy
96 Må Rappen	k f	T04		22.5	7.3	3.3	Rap	4	0	Leif L Hestvik, Rørvik
97 Ms Vega	k h	T12		37.0	13.0	6.0	Hein	10	0	Petter Fjær, Rørvik
98 Ms Tryg	f	T15		31.0	11.0	5.0	Dahl	8	0	A/S Anthon M Brandtzæg, Abelvær
99 Må Kvænnavik	f	T00		21.0	4.5	2.5	Waterm.	4	0	Hagen Salin, Nærøysteine
100 Ms Skandia	t	T25		40.0	13.0	8.0	Skandia	18	0	Jens Chr Williksen, Nærøysteine
101 6/a —	f	T18		20.0	6.0	3.0	—	—	0	Abel Mathisen, Indre Nærøy
102 Mk Sulafjord	t k	T17		45.0	13.0	5.0	Gideon	32	0	Petter Fjær, Rørvik
103 Må Vågen	f	T00		24.0	6.0	2.5	Konkur.	5	0	Haldor Henriksen, Rørvik
104 Ms Liv	k f	T16		35.0	12.0	6.0	Kampen	16	1	Helmer Sørensen m fl, Indre Nærøy
105 6/3 —	f	T24		18.0	6.0	3.5	—	—	0	Aksel Sørensen, Indre Nærøy
106 Må Grei	t	T17		30.0	9.0	4.0	Grei	8	0	Johs Moe Lundring, Indre Nærøy
107 Må Start	f	T?		22.0	5.0	2.0	Meteor	4	0	A J Laugen, Strand i Namdalen
108 8/a —	f k	T07		26.0	6.0	2.5	—	—	0	Joh E Måøy, Nærøysteine

NT-OL. Ogdal merkedistrikt.

f. t. ingen merkekl. fiskefarkoster.

NT-O. Otterøy merkedistrikt.

1 Mk Lovise	k	T14		34.0	10.0	4.5	Bolind.	10	0	Math J Hodø, Nord-Statland
2 Må Grei	k f	T97		23.0	5.0	1.7	L. Grei	4	0	Simon Hodø m fl, Nord-Statland
3 Ms Løven	f k	T05		36.0	12.5	5.0	Gideon	8	2	E K Skorstad, Skorstad
4 Ms Valkyrien	k f	T11		36.0	12.0	6.0	Kampen	10	1	John J Skorstad, Skorstad
5 Mk Svane	k h	T15		40.0	13.0	5.0	Hein	12	2	Sev Altø, Skorstad
6 Mk Stårma	h k	T09		36.0	12.3	?	Hein	14	2	Th Hestvik m fl, Fosslandsosen
7 Mk Maud	f k	T09		28.0	10.0	4.4	Kampen	7	0	Bj Jørgensen, Skorstad
9 8/a Svane	f	T90		28.4	10.8	3.2	—	—	0	E Ekker m fl, Nord-Statland
11 Mk Rutland	t sl	T?		40.0	13.0	4.5	Møring.	16	0	A/S Sild, Elvalandet
12 Må —	k f	T09		25.5	7.0	3.2	Levahn	3	0	Peder Fossland, Fosslandsosen
13 Ms Michelsen	k	T06		32.8	11.9	4.6	Kampen	7	0	B Mortensen, Fosslandsosen
14 Må Rolf	f k	T?		30.4	9.5	3.7	Dan	6	0	Arthur Berg m fl, Nord-Statland
15 Må Fremad	k f	T14		21.0	6.3	2.7	?	4	0	Arthur Berg m fl, Nord-Statland
16 Ms Streiferen	k	T96		34.0	11.0	5.0	Gideon	6	1	J K Vindsethmo m fl, Fosslandsosen
17 Mk Tingvalla	t	T10		38.0	13.0	4.3	Kampen	10	0	Edv Bedsvåg, Survik i Namdalen
18 Må Kvik	t	T14		23.0	7.0	2.7	Levahn	5	0	Edv Bedsvåg, Survik i Namdalen
19 Må Maren	k f	T19		23.0	5.5	3.0	F. M.	4	0	Hjalmar Sund, Nord-Statland
20 Ms Ulabrand	f k	T10		32.0	10.5	4.5	Hein	6	1	Ludv Hovik m fl, Fosslandsosen
21 Ms Terje	sl	T?		36.0	12.0	6.0	Hexa	12	0	Th Thorsen m fl, Jønnvika

NT-O Otterøy — NT-SK Skogn.

Farkostens nummer, art og navn	Anvendelse	Materiale	Byggeår	Lengde	Bredde	Dybde	Maskin, navn	Antall HK	F. & fanjstb.	Eierens (den korresponderende reders) navn og postadresse
1	2	3	4	5	6	7	8	9	10	11
22 Ms Signal ¹⁾	kh	T 07		34.0	11.5	5.5	Møring.	12	2	John N Skorstad m fl, Skorstad
23 Ms Prøven	k	T 12		33.0	11.0	4.5	Hein	7	0	Oluf Øien m fl, Fosslandsosen
24 Må Nora	fk	T 14		18.0	5.0	3.0	Atlanta	3	0	Olav Hjertvik, Nord-Statland
25 Må Ølver	f	T 18		23.0	5.5	3.0	Ølvar	4	0	J Berg Hamnes, Fosslandsosen
26 Må Islandingen	f	T 04		20.0	6.0	2.0	?	4	1	Peder Devik, Fosslandsosen
27 Må Jakob	fk	T 10		19.0	7.9	7.3	C. Perf.	8	0	N Sjursen, Nord-Statland
28 6/å Sunniva	f	T 19		30.3	9.6	2.5	—	—	1	Joh Kjølstad m fl, Nord-Statland
29 8/å Silla	f	T 13		32.0	12.0	4.5	—	—	0	Stor-Skorstads Notbruk, Skorstad
30 8/å Svana	f	T 17		31.0	11.0	4.5	—	—	0	Stor-Skorstads Notbruk, Skorstad
31 Må Teisten	kf	T 12		26.0	6.8	5.2	Dan	4	0	J S Michaelsen, Nord-Statland
32 Må Trudvang	f	T 16		23.0	6.0	3.0	Atlanta	6	0	H Bækkavik, Nord-Statland
33 Ms Cito	k	T 05		29.0	9.0	7.0	Gideon	5	0	Paul Holte m fl, Nord-Statland
34 Må Alken	f	T 00		19.0	5.5	2.5	Meteor	2	0	M Benjaminsen, Nord-Statland
35 Må Fiskeren	fk	T 16		34.0	6.0	3.0	Alpha	4	0	Julius M Hodø, Nord-Statland
36 Mk Aksel	t	T ?		45.0	12.0	5.0	Gideon	10	0	A/S Sild, Elvalandet
37 Må Rapp	f	T 23		21.0	7.0	3.5	F. M.	4	0	Oluf Brørs, Nord-Statland
38 Må Falken ²⁾	fk	T ?		22.0	6.5	3.0	Gideon	3	0	Sverre Aen, Fosslandsosen
39 Ms Fram	t	T 09		48.0	15.9	6.5	Grei	24	0	Arne Duna, Elvalandet
41 Må Grei	fk	T ?		22.0	7.0	3.0	Grei	4	0	Olof J Skorstad, Skorstad
42 Må Tor	fk	T 24		25.0	7.0	3.0	Gideon	5	0	Simon Aring m fl, Fosslandsosen
43 Må Kobben	kf	T 12		22.5	7.0	3.0	Konkur.	4	0	Einar Skorstad, Skorstad
44 Ms Agnes	k	T 25		30.0	12.0	5.5	Alpha	10	0	Ludv J Skorstad, Skorstad
45 Mk Bergliot	fk	T 26		33.0	11.5	5.2	Rap	11	0	Erling Skorstad, Skorstad
46 Må Rein	fk	T ?		20.0	6.0	2.0	(Amer.)	4	0	Odin Hammer, Fosslandsosen

NT-R. Røra merkedistrikt.

1 Må Liv	f	T 23		20.2	6.4	2.5	Atlanta	3	0	Hans O Hammer, Røra
2 Må Sikker	kf	T ?		24.9	7.6	3.5	Fennia	5	1	Karl K Austad m fl, Røra

NT-SN. Sandvollan merkedistrikt.

1 Mk Aktiv	f	T 05		27.0	10.2	4.3	Skandia	6	1	Marius Hjulstad, Sandvollan
2 Ms Elen	f	T 10		33.0	10.5	4.5	Skandia	6	2	Harald Hustad, Sandvollan
3 Må Rapp	f	T ?		34.0	10.5	4.0	Heros	4	1	M Hustad m fl, Sandvollan
4 Ms Venus	f	T ?		30.3	9.6	4.5	Grei	8	1	Olav Langås m fl, Sandvollan
6 Må Forsøket	f	T ?		27.0	7.0	3.0	Levahn	8	1	Gustav Heistad, Sandvollan
7 Mk Tafjord	f	T ?		32.0	9.0	7.5	Skandia	9	1	E Ellingsen, Sandvollan
8 Må Saltøya	f	T ?		27.0	8.0	4.0	Aktiv	4	1	P M Grønnesby m fl, Sandvollan
9 Ss Trygg	f	T ?		25.5	7.0	2.9	—	—	1	Jørgen P Stornesøra, Sandvollan
10 Så Leif	f	T ?		21.0	6.0	2.0	—	—	1	Thomas Tessem, Sandvollan
11 Ms Hestø	fk	T 21		30.0	8.0	5.0	Gideon	6	1	Arne Heistad, Sandvollan
12 Ss Ester	fk	T 01		27.0	8.0	4.0	—	—	1	Edv H Grønnesby, Sandvollan

NT-SV. Skatval merkedistrikt.

1 Må Stranden	f	T 22		25.0	5.0	3.0	Atlanta	4	0	P G Hammerbak, Skatval
2 Må Sei	f	T 19		25.0	6.0	3.0	Levahn	5	0	J M Stenvikaunet, Skatval
3 Må Rapp	f	T 25		26.0	6.0	3.0	Gideon	5	0	P M J Steinvikaunet, Skatval

NT-SK. Skogn merkedistrikt.

1 Må Fram	fk	T 19		25.0	7.0	4.0	Rap	6	0	Johan Holauet, Ekne
3 Ms Rap	kf	T 10		28.0	9.0	5.0	Rap	9	1	K Barstad, Skogns Markabygd
4 Ms Tor	f	T 12		22.0	7.5	3.5	?	5	1	Johs Dalseng, Skogns Markabygd
5 Ss Lista	f	T 10		24.0	8.0	5.0	—	0	John Granlund, Levanger	
6 Mk Hugin	f	T 12		36.0	12.0	6.0	Skandia	6	0	Linus Granlund, Levanger
7 Ms Rapp	fk	T 07		25.0	8.0	2.5	?	6	1	Henrik Jønvik, Ekne
8 Mk Brødrene	f	T 25		31.0	7.5	3.0	Danette	7	1	Eilert Runhaug, Ekne
9 Ms Fram ²⁾	f	T 12		26.0	6.0	3.5	Gideon	5	1	Johs Lerås m fl, Levanger

Farkostens nummer, art og navn	2 Anvendelse	3 Materiale	4 Byggear	5 Lengde	6 Bredde	7 Dybde	8 Maskin, navn	9 Antall HK	10 F. & fangstb.	11 Eierens (den korresponderende reders) navn og postadresse
1										

NT-SB. Sparbu merkedistrikt.

1 Må Steinar | f k | T|27| 27.0| 8.0| 4.0| Alpha | 4| 0| Berton Foldnes, Vist

NT-SD. Stjørdal merkedistrikt.

1 Mk Girl Jane | k | T|95| 61.3| 17.0| 7.5| Grei | 45| 0| Edv Unstad m fl, Stjørdal
3 Må Lissbeth | f | T|20| 24.0| 6.0| 3.0| Kvik | 5| 0| Johan Tellefsen, Stjørdal

NT-VV. Vemundvik merkedistrikt.

2 8/å Petra | f | T|15| 30.0| 11.0| 3.5| — | —| 4| Anker Ganes m fl, Vemundvik
3 Ms Kvik | k f t | T|13| 22.0| 7.0| 3.5| Alpha | 4| 0| Sverre Thobro m fl, Vemundvik
4 Ms Neptun | k f t | T|00| 34.0| 11.0| 5.0| Kampen | 10| 2| Ole O Hestvik m fl, Namsos
5 Ms Marie | f | T|12| 27.5| 8.3| 3.0| Levahn | 7| 0| Ludv N Nilsen m fl, Vemundvik
6 Må Parat | f | T|09| 19.0| 6.0| 3.0| Ferro | 3| 0| Ludvik Ovesen, Vemundvik
7 Må Rap | k f | T|13| 26.0| 6.0| 2.0| Rap | 6| 0| Elias Eitran, Vemundvik

NT-VL. Verdal merkedistrikt.

1 Mk Fremskridt | f h | T| ? | 43.0| 11.0| 5.0| Dan | 20| 0| Ole Lind, Verdal,
2 4/å Prøven | f | T|13| 25.0| 8.5| 4.0| — | —| 0| Anton J Vestnes, Verdal
3 Må Trygg | f | T|17| 18.0| 5.0| 2.0| Atlanta | 3| 1| Anton J Vestnes, Verdal
4 Mk Alf | f | T|14| 26.0| 8.0| 4.0| Konkur. | 4| 1| Arvid Arentzen, Verdal
5 6/å — | f | T|10| 25.0| 8.5| 4.0| — | —| 1| Johs Gulbrandsen, Verdal
7 Ss Sikker | f | T|07| 24.0| 7.5| 4.0| — | —| 1| John Olsen, Verdal

NT-VN. Verran merkedistrikt.

1 Mk Agnes | t k sl | T|13| 35.0| 10.6| 5.3| Elefant | 12| 1| Agnes Withbro, Verrastranda
2 Ms Midnatsol | k t | T|09| 40.4| 14.3| 6.4| Grei | 7| 2| Ole S Mollan, Verrastranda
3 Ms Fisk | f t | T|11| 22.0| 7.0| 4.0| Atlanta | 4| 0| G Aursand, Venneshamn
4 Ms Bjørg | k f t | T|15| 42.5| 14.9| 5.3| Skandia | 18| 1| Johs J Øra, Verrastranda
5 Må — | f t | T|14| 21.2| 5.3| 3.2| ? | 5| 0| Johs J Øra, Verrastranda
7 Ss Brat | k | T|94| 27.6| 7.4| 3.2| — | —| 1| Anton Løvset, Verrastranda
8 Ss Leif | k | T|10| 25.5| 8.5| 3.2| — | —| 1| Per Stavrum, Verrastranda
9 Ss Viktor | t | T|10| 25.5| 8.5| 4.2| — | —| 1| Kristoffer Hindberg, Venneshamn

NT-V. Vikna merkedistrikt.

1 Mk Glimt III | f k h | T|16| 38.0| 13.5| 8.0| Alpha | 14| 2| Hans Bondø, Bondøy
2 Mk Gunvor | h k | T|16| 37.0| 13.3| 6.4| Avance | 12| 2| Alfr Kristiansen, Borgund i Namd.
3 Mk Odd | k f | T|07| 46.0| 15.0| 6.2| Stabil | 20| 0| N B Nygård, Austafjord
4 Mk Perlen | k f | T|09| 31.0| 10.0| 5.5| Alpha | 3| 0| Torolf Strand, Bondøy
5 Mk Fiskaren | k f | T|06| 34.0| 12.0| 5.5| Gideon | 11| 0| R Horseng, Gardstad
6 Mk Venus | k f | T|15| 37.5| 12.5| 6.0| Gangerr. | 15| 0| G R Horseng, Austafjord
7 Mk Bølgen | k f | T|10| 32.9| 10.4| 5.0| Gideon | 5| 1| Arnt Horseng, Gardstad
8 Mk Erling | k f | T|10| 41.5| 13.0| 6.3| Volda | 18| 0| K Hunnstad m fl, Karstenøy
9 Mk Conrad | t | T|77| 58.3| 17.7| 7.7| Skandia | 20| 1| M H Ulsund, Austafjord
10 Må Rappen | k | T|25| 26.0| 7.5| 4.0| Rap | 4| 0| O Hellese, Valøya i Namdalen
11 Må Perfekt | f | T|17| 21.3| 5.3| 2.0| C. Perf. | 6| 0| Harloff G Bondø, Bondøy
12 Mk Kjelrunt) | t | T| ? | 42.0| 13.0| 6.0| Avance | 8| 0| Paul Woxeng, Bergsnov
13 Ms Prøven | k h f | T|14| 30.0| 9.9| 5.4| Populær | 8| 0| M Asvik, Sørgjæslingan
14 Mk Solvang | k h | T|16| 35.3| 13.4| 5.5| Kampen | 16| 1| P Bondø, Vansøy i Namdalen
15 Må Norge | k | T|12| 34.1| 11.5| 4.6| Norge | 8| 0| Edv Hansen, Sørgjæslingan
16 8/å — | k f | T|13| 23.9| 5.9| 2.1| — | —| 0| Edv Hansen, Sørgjæslingan
17 Ms Asbjørg | k h f | T|12| 33.0| 11.0| 6.3| Gideon | 10| 1| L Johansen, Borgund i Namdalen
18 Mk Harald | k h | T|16| 37.0| 12.5| 5.0| Kampen | 16| 1| Alfr A Borgan m fl, Hatland

NT-V Vikna.

Farkostens nummer, art og navn	2	3	4	5	6	7	8	9	10	11
1	Anvendelse	Materiale	Byggeår	Langde	Bredde	Dybde	Maskin, navn	Antall HK	F. & langstb.	Eierens (den korresponderende reders) navn og postadresse
19 Mk Jenny ⁴	k h	T ?		38.0	12.0	5.0	Gideon	10	1	Arnt Larsen m fl, Austafjord
20 Må Rap	f k	T 20		28.0	7.5	2.5	Rap	6	0	Henrik Gåsvær, Bondøy
21 Mk Oline	k h	T 99		38.0	12.3	6.0	Gideon	10	2	Henrik Gåsvær m fl, Bondøy
22 Ms Springeren	f	T 08		31.9	10.6	6.4	Kampen	9	0	Paul B Bondø, Bondøy
23 Må Lillegrei	f	T 12		20.0	5.0	2.5	L. Grei	4	0	P K Borgan, Borgund i Namdalen
24 Mk Grei	t	T 08		35.1	10.6	6.0	Alpha	8	0	Sverre Holm, Karstenøy
25 Mk Snøg	k f	T 01		38.2	13.3	5.8	Kampen	10	4	Alfred Horseng, Hatland
26 Ms Sjøfuglen	k h t	T 17		32.0	11.0	5.0	Kampen	12	1	Olaf Stavrum, Hatland
27 Ms Sleipner	k	T 08		37.4	11.5	4.6	Kampen	7	1	Jens R Svinøy, Gardstad
28 Ss Jenny	f k	T 05		22.7	7.5	3.5	—	—	0	Jens R Svinøy, Gardstad
29 8/å —	f	T 00		24.3	5.6	2.0	—	—	0	Jens R Svinøy, Gardstad
30 Ms Herol	k h	T 09		33.0	12.0	6.5	Gideon	6	1	Kasper Fornes, Ofstad i Namdalen
31 Må Strilon	f k	T 18		24.0	7.5	2.7	Alpha	4	0	Olaf Ofstad m fl, Ofstad i Namdalen
32 Ms Inga	k h	T 16		34.5	11.5	5.0	Gideon	10	0	H J Ofstad, Ofstad i Namdalen
33 Må Håpet	k f	T 98		33.0	11.0	4.0	Hein	10	0	Haug Hansen, Sørgjæslingen
34 Mk Sverre	k f	T 24		33.5	10.5	5.2	Dan	8	0	Kr E Ulsund, Austafjord
35 Ms Harald	k h	T 18		37.0	12.5	4.8	Gideon	13	2	Kr Olsvig m fl, Gardstad
36 Mk Helga	f h	T 12		44.0	14.0	7.5	Rap	22	3	G Bondø, Gardstad
37 Ms Magdalena	f k h	T 08		36.0	6.0	5.3	Gideon	13	2	Aksel Bondøy m fl, Gardstad
38 8/å —	f k	T 10		27.0	6.5	1.8	—	—	0	Ingv Ofstad m fl, Ofstad i Namdal.
39 Ms Einar	k	T 03		31.6	10.8	4.5	Skandia	6	1	Arnt J Storsul, Valøya i Namdalen
40 Mk Atle	k	T 12		26.3	9.6	5.0	Gideon	6	1	A Sæternes, Ramstaadlandet
41 8/å —	f k	T 18		25.3	5.7	2.7	—	—	0	Joh K Brevik, Karstenøy
42 Ms Korall	k	T 09		33.0	12.0	5.0	Kampen	12	0	Kr Sørø, Sørgjæslingen
43 Mk Bjarne	k h	T 11		30.0	9.0	5.0	Hein	7	0	Håkon Hansen, Sørgjæslingen
44 8/å —	f k	T 10		27.0	7.0	2.5	—	—	0	J Edvindsen m fl, Ofstad i Namdal.
45 Ms Roal	f k h	T 08		33.5	12.0	7.5	Kampen	10	1	J Edvindsen m fl, Ofstad i Namdal.
46 Ms Heia	f k	T 09		33.0	11.0	4.5	Hein	14	1	S Sund m fl, Ofstad i Namdalen
47 Ms Tryg	f k	T 94		28.0	7.0	4.0	Alpha	4	0	Halfd Hansen, Sørgjæslingen
48 Ms Leif	k h	T 05		30.0	11.0	4.5	Finnøy	6	1	M J Våge m fl, Ofstad i Namdalen
49 Ms Marie	k	T 07		28.0	9.0	4.0	Elefant	6	0	Sverre Olsvik, Gardstad
50 Mk Ured	f k	T 03		35.0	10.0	5.0	Stærkod.	8	0	E E Våge m fl, Ofstad i Namdalen
51 Må Terje Viken	f	T ?		27.2	9.6	3.5	Alpha	4	0	A A Ofstad m fl, Ofstad i Namdalen
52 Må Preven	s l f	T 18		30.0	10.0	5.0	Gideon	10	5	Janna Klette, Rørvik
53 Ms Mjølner	k	T 08		28.0	10.0	4.5	Gideon	4	0	Arne Våge, Ofstad i Namdalen
54 8/å —	f	T 00		24.0	6.5	2.0	—	—	0	Arne Våge, Ofstad i Namdalen
55 Ms Bergliot	k f	T 07		34.0	11.5	4.5	Grei	9	1	I O Storsul m fl, Valøya i Namdal.
56 Ms Tromp	h k t	T 09		35.0	12.0	5.3	Dan	8	1	Peder Jensen m fl, Bergsnov
57 Mk Duen	k	T 23		34.0	11.0	5.0	Dan	8	1	J Hunnestad m fl, Karstenøy
58 Ms Borghild	f k h	T 06		35.0	11.0	5.0	Hein	10	1	Kr O Valø m fl, Valøya i Namdal.
59 Mk Marie	k f	T 16		35.0	11.0	5.0	Stærkod.	8	0	Kr O Bue m fl, Karstenøy
60 Ms Flid	k	T 08		29.0	9.0	5.0	Gideon	5	0	Konrad J Barø, Borgund i Namd.
61 Ms Alken	k h f	T 09		33.0	11.0	6.0	Kampen	7	2	Alfr Nilsen, Austafjord
62 Mk Havellen	k h	T 10		37.0	12.0	7.0	Hein	7	1	Petter R Aune m fl, Austafjord
63 Ms Duen	f k	T 05		26.0	8.3	4.0	Alpha	4	0	Kr T Gåsvær, Bondøy
64 Ms Kvik	k f	T 10		30.0	9.5	3.5	Alpha	4	1	Kr J Moen, Hatland
65 Mk Sjøblomsten	k f h	T 15		37.0	13.0	6.0	Gideon	16	3	Sv Bondø m fl, Ofstad i Namdalen
66 Ms Delfin	f k	T 06		28.0	9.0	5.0	Alpha	4	0	V Hatland, Fløringstranda
67 Mk Einar	k h	T 16		38.0	13.0	7.5	Alpha	11	1	Georg Bondø m fl, Bondøy
68 Må Kobben	k	T 12		22.0	6.5	3.0	Norge	3	0	Konrad T Kjensø, Rørvik
69 Ms Fram	k	T 04		34.5	12.5	5.0	Alpha	8	0	Ragnv Kjensø, Karstenøy
71 Ms Gunnar	k	T 06		26.0	8.0	3.4	Norge	3	0	Biede L Gåsvær, Bondøy
72 Ms Arnljot	k h f	T 11		29.0	9.0	4.0	Alpha	4	0	Joh Bindersø, Ofstad i Namdalen
73 Mk Anna	k f	T 06		33.0	10.5	5.5	Alpha	8	0	Laurits Hatland, Hatland
74 Ms Fremad	k f	T 10		33.0	10.5	3.5	Dan	6	0	Joh Hermansen, Rørvik
75 Ms Annie	k h f	T 13		31.0	10.0	4.5	Dan	5	0	Alfred Andersen, Rørvik
76 Må Blåen	k f	T 01		25.0	6.0	2.3	Rollo	6	0	P E Ofstad, Ofstad i Namdalen
77 Mk Omega	k h	T 14		31.0	11.0	5.0	Kampen	12	1	Kr M Valø, Fjukstad i Austafjord

Farkostens nummer, art og navn	Anvendelse	Materiale		Lengde	Bredde	Dybde	Maskin, navn	Antall HK	F. C. fangstb.	Eierens (den korresponderende reders) navn og postadresse
		3	4							
1	2	3	4	5	6	7	8	9	10	11
78 Mk Glimt	kh	T16		37.0	12.0	4.1	Gideon	11	1	H H Henrikø, Vansøy i Namdalen
80 Ms Duen	f	T15		30.0	9.0	3.5	Hjelset	4	1	Karl Furre, Rørvik
81 Ms Nansen ¹⁾	kfh	T08		30.0	9.5	4.5	Alpha	4	0	N Bugge Nikolaisen, Karstenøy
83 Ms Havmand	kfh	T10		30.0	11.0	8.0	Kampen	9	0	Arnt B Slotterø, Ofstad i Namdalen
84 Ms Koldbjørn	fk	T15		33.0	12.0	6.0	Gideon	10	2	A S Fornæs m fl, Ofstad i Namdal.
85 Ms Brodrene	k	T11		30.5	10.5	4.5	Kampen	5	0	H B Fjukstad m fl, Austafjord
86 Mk Alfhild	kf	T16		30.0	10.0	5.0	Gideon	6	0	O Nordaunet m fl, Fløringstranda
87 Mk Dønning	kf	T24		35.0	12.0	7.0	Rival	5	1	A O Kvalø m fl, Kvaløy i Namdal.
88 Mk Sirius	kf	T08		36.0	10.0	4.7	Hjelset	12	0	H andersund, Ofstad i Namdalen
89 Mk Hyggen	fk	T15		35.0	11.0	4.5	Skandia	10	0	A Hunnestad m fl, Karstenøy
90 Må Ulabrand	kt	T06		34.3	11.7	4.4	Rap	12	0	Th Smevik, Rørvik
91 Mk Rap	kh	T10		31.9	10.6	5.8	Rap	4	0	G Vikdal, Karstenøy
92 8/å —	f	T12		24.0	6.0	3.0	—	—	0	Arnt B Slotterø, Ofstad i Namdalen
93 Mk Albatros	t	T02		45.0	12.0	6.3	Kampen	16	0	Oskar Binderø, Karstenøy
94 Mk Erling	kh	T16		39.5	12.5	7.0	Hein	14	1	Olaf Ramfjord, Lauvøyvågen
95 Må Delfin	k	T24		28.0	8.0	4.0	Tenfj.	5	0	Leif H Garstad, Gardstad
96 Ms Roald	kh	T06		40.0	13.0	7.0	Dan	10	1	Joh E Hammersø, Vansøy i Namdal
97 Mk Hårik	k	T16		29.5	11.0	8.0	Alpha	4	0	Brede B Hestøy, Borgund i Namdal
98 Ms Buffalo	k	T11		30.0	10.0	5.0	Dan	8	0	A Hestø m fl, Ramstadlandet
99 Ms Nordlyset	kfh	T09		36.0	12.0	5.4	Gideon	16	1	Kristian Breivik, Garstad
101 Må Fremad	fk	T05		31.0	12.0	4.0	Gideon	8	2	A Grotle m fl, Lauvøyvågen
102 8/å —	f	T15		28.0	7.0	2.5	—	—	0	K H Kjønnavik m fl, Ofstad i Ndl.
103 8/å —	f	T11		28.5	7.0	2.5	—	—	0	Edy Hamran, Ofstad i Namdalen
104 Ms Pilen	kf	T04		28.0	7.0	2.5	Alpha	5	0	Sev Hansen, Rørvik
105 Ms Rapp	hk	T06		30.0	11.0	4.5	Rap	7	0	N Severeide, Rørvik
106 Ms Arvid	kf	T15		32.5	11.0	5.0	Gideon	8	0	Joh J Ryum, Rørvik
107 Må Lillegrei	k	T14		24.8	6.9	2.8	L. Grei	4	0	H A Borgan, Borgund i Namdalen
108 Mk Valda	kf	T13		31.0	11.0	5.0	Gideon	6	4	J Valaunet, Ofstad i Namdalen
109 Må Argus	fk	T06		19.5	6.0	3.5	Konkur.	4	0	J M Skippse, Karstenøy
110 Mk Arne	kh	T11		37.0	11.5	5.0	Alpha	14	1	Olaf Østreim, Rørvik
111 Ms Ottar	kf	T17		33.0	11.0	5.5	Gideon	8	0	Odin Ramstad, Frelsey
112 D Finn	slt	S97		33.0	16.5	7.5	Damp	90	2	Sigv Fosså, Rørvik
113 8/å —	f	T08		28.0	6.0	3.0	—	—	0	Joh Ingebrigtson, Ofstad i Namdal.
115 Ms Wiking	kh	T11		25.4	8.2	3.3	Alpha	4	0	J S Grindvik m fl, Kvaløy i Namd.
116 8/å —	fk	T08		25.0	6.5	2.0	—	—	0	Rolf A Sættènø, Ofstad i Namdalen
117 8/å —	kf	T16		26.0	6.0	2.0	—	—	0	Kr K Dækkerhus, Rørvik
118 Ms Jobon	k	T17		25.0	8.0	3.3	Alpha	4	0	Harald Rauø, Rørvik
119 Ms Kvendulf	k	T14		35.0	12.0	5.0	Finnøy	10	0	Arthur Haltvik, Rørvik
120 Ms Bergliot ²⁾	k	T07		29.0	9.5	4.0	Grei	6	0	H Strengenhagen m fl, Rørvik
121 Mk Hjørdis	kf	T04		30.0	11.5	5.3	Kampen	10	0	Normann A Lysøy, Hatland
122 Ms Torden- skjold	kf	T13		24.0	7.5	3.0	Alpha	4	0	Alb O Moen m fl, Hatland
123 Må Stærkelars	f	T05		23.0	5.5	2.5	F. M.	4	0	Paul P Hellesøy, Valøya i Namdal.
124 Må Ormen										
125 Må Valborg	kf	T ?		27.5	6.0	4.0	L. Grei	4	0	Asbjørn Vågan, Karstenøy
126 8/å —	k	T16		25.0	7.5	4.5	Norge	4	0	Julius Stormyr, Rørvik
127 Ms Laksen	fk	T14		25.0	6.0	2.0	—	—	0	Iver K Dækkerhus, Rørvik
128 8/å —	fk	T10		29.0	9.0	4.0	Skandia	8	0	Ingv Dækkerhus, Rørvik
129 8/å —	fk	T10		16.0	5.5	2.0	—	—	0	Hilmar Dækkerhus, Rørvik
130 8/å —	fk	T07		27.0	5.0	2.0	—	—	0	M Mikalsen, Rørvik
131 8/å —	fk	T03		29.0	5.0	2.0	—	—	0	Ole S Sandvik, Rørvik
132 Må Levahn	f	T ?		25.0	6.0	3.0	—	—	0	Kr T Gåsvær, Bondøy
133 8/å —	k	T12		28.0	8.0	5.5	Levahn	8	0	Th Sylten m fl, Karstenøy
134 8/å —	fk	T10		27.0	6.5	2.0	—	—	0	Joh Williksen, Sørgjæslingan
135 8/å —	fk	T95		25.0	6.2	3.0	—	—	0	Sverre Olsvik, Gardstad
137 8/å —	fk	T07		26.4	6.2	2.6	—	—	0	Joh P Bustrand, Bergsnø
138 Må Rappen	kf	T20		22.0	6.0	2.3	—	—	0	Bugge E Hamarsø, Vansøy i Namd.
	kf	T00		33.0	11.0	5.0	Rap	7	0	Jak J Sættènø m fl, Ofstad i Namd

1) Omb. 1924. 2) Omb. 1925.

NT-V Vikna — NT-Y Ytterøy.

Farkostens nummer, art og navn	Anvendelse	Materiale	Byggeår	Lengde	Bredde	Dybde	Maskin, navn	Antall HK	F. & fangstb.	Eierens (den korresponderende reders) navn og postadresse
1	2	3	4	5	6	7	8	9	10	11
139 Ms Napoleon ¹)	t	T	90	33.5	11.0	4.0	Grei	4	0	Cato Gade, Rørvik
140 Må Terje	t k	T	15	24.0	8.0	5.0	Alpha	4	0	Ole B Borgan, Freløy
141 Mk Hanna	k f	T	07	40.0	13.0	6.5	Gideon	16	6	H Hunnestad m fl, Karstenøy
142 Må Bølgen	t	T	07	39.0	13.0	5.0	Skandia	12	0	Peder Vangsfjord, Rørvik
143 Ms Heldfrid	k f	T	16	30.0	10.0	5.0	Kampen	12	0	Johan Dragvik, Vikna
144 Ms Sleipner	k	T	05	25.0	7.5	3.2	Gideon	4	0	Peder O Rauø, Hatland
146 Ms Tryg	t	T	09	32.0	12.0	8.0	Kampen	7	1	Kr Lyse, Øvereng
147 Må Sjøfuglen	t	T	?	26.9	9.2	3.8	Norge	4	0	Erik Olsen, Vansøy i Namdalen
148 Ms Øyvind	k	T	12	28.0	9.5	4.5	Dan	6	0	Andreas Norby, Austafjord
149 Mk Sigurd	k h	T	05	36.0	11.5	6.0	Dan	6	1	Nils Kaspersen m fl, Austafjord
150 Må Valborg	k	T	10	29.0	9.0	3.5	Alpha	4	0	Alfr Ramstad m fl, Rørvik
151 Mk Gunvor	k f h	T	25	38.5	12.3	5.7	Alpha	6	2	Joh Edvardsen, Flerengstranda
152 6/å —	f k	T	13	20.0	5.0	3.0	—	—	0	Ole Jensen, Sørgjæslingan
153 6/å —	f k	T	15	20.0	5.0	3.0	—	—	0	Arnt Villiksen, Rørvik
154 Må Lykken	f k	T	14	29.7	9.6	5.3	Norge	5	0	Alfred Pettersen, Rørvik
155 8/å —	f	T	06	28.7	6.4	2.4	—	—	0	Anton Bårdsen, Rørvik
156 8/å —	k f	T	10	34.0	6.5	2.7	—	—	0	Alfred Hanssen, Rørvik
158 8/å —	f k	T	12	28.0	7.0	4.0	—	—	0	J O Vikestad, Flerengstranda
159 8/å —	f	T	09	25.0	8.0	5.0	—	—	0	Peder Edø, Sørgjæslingan
160 Må Møringen	t	T	97	38.0	12.0	4.5	Gideon	10	0	Jørgen Wåge, Ofstad i Namdalen
161 Må Kulgaren II	f	T	17	19.5	4.5	2.5	L. Grei	4	0	Arnold Gåsvær, Bondøy
162 Mk Signal	f	T	22	27.0	8.5	4.3	Gideon	4	0	O J Kvalø, Kvaløy i Namdalen
163 Mk Marie	k	T	17	27.5	7.5	5.2	Kelvin	13	1	Ludvig Lorentsen, Rørvik
164 Må Arne	k t	T	10	33.0	11.5	4.3	Kampen	9	0	Ingv Olsen, Rørvik
165 Mk Kapp	k h	T	12	33.5	10.5	5.0	Kampen	12	0	M Edvardsen m fl, Borgund i Namd.
166 Må —	k	T	25	24.0	7.0	4.0	Tenfj.	7	0	B. O. Hasfjord, Ramstadlandet
167 Må Uranus	f	T	23	26.0	7.0	3.0	Tenfj.	5	0	Arnold Gåsvær, Bondøy
168 Må Solglimt	k f	T	23	27.6	8.5	3.2	Rival	4	0	Joh Dækkerhus, Rørvik
169 Må Rappen	k f	T	15	32.0	9.0	4.0	Rap	7	0	Jak Sættne m fl, Ofstad i Namdalen
170 Mk Brath	k f	T	17	36.0	11.8	5.7	Alpha	14	0	Jac Grovseth m fl, Austafjord
171 Mk Max	k f	T	13	42.0	13.0	6.0	Skandia	18	0	L Horseng, Gardstad
172 Ms Kampen	k	T	12	31.0	10.0	4.5	Kampen	7	0	Karoli Marø, Rørvik
174 Ms Gudleif	f k h	T	10	35.0	11.8	6.5	Bolind.	12	0	N Villiksen, Flerengstranda
175 Må Gunnar	k	T	26	24.4	6.4	3.2	Kampen	3	0	Arve Borgan, Borgund, Namdalen
176 Må Kampen	k f	T	23	30.0	8.9	4.0	Kampen	5	0	Paul N Fjukstau, Austafjord
177 Ms Johanne	t	T	?	53.5	17.0	8.5	Avance	22	0	B Hunnestad, Karstenø
178 Ms Glimt	k f	T	08	29.0	9.0	5.0	Gideon	4	0	Oskar Forås, Sørgjæslingan
179 Må Havhesten	k f	T	23	29.6	7.4	3.2	Tenfj.	5	0	Arne Gåsvær m fl, Bondøy
180 Mk Mjølner	k	T	14	33.0	12.0	6.0	Finnøy	12	1	Arnold Gåsvær, Bondøy
181 Ms Erna	h k	T	13	34.5	11.5	6.0	Gideon	10	0	W Sættne, Ofstad i Namdalen
182 Mk Hildur	f k	T	13	30.0	13.0	4.3	Gideon	6	0	J Oliversen, Kvaløy i Namdalen
183 Mk Kvik	h k	T	13	35.7	11.3	6.0	Alpha	11	0	Aug Nilsen m fl, Flerengstranda
184 Ms —	f k	T	12	28.0	9.0	5.0	Stabil	6	0	Bjarne Liavik, Rørvik
185 Må —	f	T	21	22.0	6.0	3.0	Sleipner	4	0	Arne P. Sylten, Austafjord
190 Må Silla	k	T	10	22.0	7.0	4.5	Gideon	3	0	Arne Borgan, Karstenøy
191 Må Arthur	k f	T	10	29.0	10.0	7.0	Dan	5	0	A Ingebrigtsen, Sørgjæslingan
192 Mk Dristig	k f	T	11	29.0	9.0	5.0	Skandia	6	0	A Råvaldsvik, Karstenøy
193 Mk Von	k	T	15	33.0	12.0	5.4	Hjelset	12	0	Aug Binderø, Karstenøy
194 Ms Klara	k	T	03	29.0	10.5	5.0	Hein	5	0	N Haraldsø, Sørgjæslingan
195 Må Fiskaren	k f	T	16	31.9	8.5	3.4	Tenfj.	5	0	T E Sylten m fl, Austafjord

NT-Y. Ytterøy merkedistrikt.

f. t. ingen merkepl. fiskefarkoster.

Farkostens nummer, art og navn	Anvendelse	Materiale	Byggear	Lengde	Bredde	Dybde	Maskin, navn	Anfall HK	F. & fangstb.	Eierens (den korresponderende reders) navn og postadresse
1	2	3	4	5	6	7	8	9	10	11

Sør-Trøndelag fylke.

ST-T. Trondhjem merkedistrikt.

3 Mk Thor ¹⁾	kt	T 69	70.1	17.4	8.8	Avance	60	2	Westvig & Co, Trondhjem
4 Ms Vally	k	T 06	45.5	16.0	8.0	Gideon	15	0	Samuel Almås, Trondhjem
5 Mk Kaulgaren	kt	T 16	65.8	16.1	8.6	Wichm.	80	0	Meyer Moen, Trondhjem
7 Ms Måken ²⁾	f	T ?	32.8	10.5	4.5	Møring	8	0	Johan Sivertsen, Trondhjem
8 D Falken	k sl	T 95	69.2	16.3	9.3	Damp	125	0	A Akvik m fl, Trondhjem
9 D Lyren	kh	S 02	66.3	14.4	7.9	Damp	70	0	Privatbanken, Trondhjem
10 Må Proven	f	T ?	24.5	8.0	4.5	Skandia	6	0	Konrad Knudsen, Trondhjem
12 D Arthur	f	J 88	43.5	11.5	7.0	Damp	35	0	K N Sjøhaug m fl, Trondhjem
14 Mk Odin	fk	T 11	42.0	13.0	4.5	Finnøy	24	0	K Oksvold, Trondhjem
15 Mk Hjalmar	t	T 91	53.5	17.1	7.0	Avance	44	0	Nekolai Dahl, Trondhjem
16 Ms Motor	t	T 98	50.0	16.0	8.0	Skandia	25	0	L O Hegstad, Trondhjem
17 Mk Heim	t	T 13	50.0	13.0	5.5	Wichm.	30	0	Johansen & Iversen, Trondhjem
18 Ms Neptun I	kh	T 83	55.0	19.6	6.7	Bolind.	40	1	Johansen & Iversen, Trondhjem
20 Mk Lamc	kt	T 16	44.0	13.5	5.4	Skandia	25	0	Eyvind Johansen, Trondhjem
22 Mk Aid ³⁾	kt	T 77	61.2	17.9	8.5	Finnøy	50	0	E Andersskog, Trondhjem
23 Mk Stanley I	kt	T 07	65.1	18.1	7.3	Finnøy	60	0	E Andersskog, Trondhjem
24 Ms Nordstjer- nen	t	T ?	41.5	13.8	5.1	Skandia	10	0	Nekolai Dahl, Trondhjem
25 Mk Trøndelagen	kt	T 84	59.5	16.5	7.9	Bergs.	45	0	Johan Løkhaug, Trondhjem
26 D Thor Magnus	kh t	S 80	74.8	14.9	8.6	Damp	95	0	M Hjelde, Trondhjem
27 D Kåre	kt	T 11	56.0	14.0	6.0	Damp	25	0	M Hjelde, Trondhjem
30 D Torsk	kt	T 07	57.4	16.0	7.6	Damp	50	0	M J Rømen m fl, Trondhjem
31 Mk Agder	kt	T 07	50.1	16.5	6.5	Stabil	35	0	M J Rømen m fl, Trondhjem
32 Mk Rex I	kt	T 90	68.9	19.2	9.9	Avance	62	0	Bernhard Berg m fl, Trondhjem
33 Mk Krystal	h	T 03	72.9	19.6	8.1	Avance	92	0	Trondhjems Havfiske A/S, Trhjem
34 D Alken	h	S 03	84.7	18.1	8.6	Damp	115	2	A/S Sjøtransport, Trondhjem
35 Mk Urbanus	kh t	T 86	62.7	16.8	7.2	Dan	42	0	Den Norske Stats Fiskeribank
36 D Suln	kh	T 15	92.0	17.1	7.4	Damp	85	2	A/S Norsk Fiskerederi, Trondhjem
38 Mk Widiam Bruse	kh	T 84	67.4	17.4	8.6	Bolind.	60	1	A/S Norsk Fiskerederi, Trondhjem
39 D Trafik 6 ⁴⁾	th k	J 70	84.1	14.9	7.8	Damp	75	2	Karl J Refsnæs, Trondhjem
40 Mk Trafik	t	T 10	54.5	15.0	8.0	Grei	45	0	A/S Trondhjem Canning and Export Co.
41 D Fisk	ht	J 92	132.0	22.5	10.0	Damp	180	2	Mollan & Woldseth, Trondhjem
42 Må Grei	f	T 24	25.0	8.0	3.0	Grei	4	0	K Asmussen m fl, Trondhjem
43 Mk Torden- skjold	kh t	T 13	45.0	12.0	7.0	Finnøy	18	4	Johs Kofoed, Trondhjem
44 D Konserv I	h	S 00	71.4	16.0	8.3	Damp	75	3	A/S Konserv, Trondhjem
47 S/å —	f	T ?	30.0	8.0	3.0	—	—	2	Trondhjems Havfiske A/S
48 S/å —	f	T ?	30.0	8.0	3.0	—	—	1	Trondhjems Havfiske A/S
49 Må Trond- hjemsgutten	f	T ?	21.0	6.0	3.5	Vestkyst	6	1	Aksel Seem, Trondhjem
50 Ms Fuglen	f	T 08	30.0	9.0	4.5	Stærkod.	6	1	Jens Rønning, Trondhjem
51 Ms Trygg	f	T ?	20.0	8.0	4.0	Tryg	4	1	I M Pedersen, Trondhjem
54 Mk Nordstjerna	t	T 15	49.0	15.4	6.3	Avance	30	0	Olaf Schive Berg, Trondhjem
55 D Elling	t	S 00	76.0	14.2	7.9	Damp	70	0	Kristian Lorentzen, Trondhjem
56 Ms Greip	k	T 14	30.0	8.0	4.0	Grei	9	1	Lindor Leonhardsen, Trondhjem
57 Mk Asefjord	kt	T 16	27.0	9.0	4.0	Hjelset	6	0	Anton Karlsen, Trondhjem
58 Ms Birkeland	kt	T 16	35.0	12.5	7.0	Rap	18	1	Anton Hansen, Trondhjem
59 Må Favorit	f	T 27	24.0	6.8	3.8	Favorit	4	1	Martin Asmussen, Trondhjem

ST-T Trondhjem — ST-AA Å.

Farkostens nummer, art og navn	Anvendelse	Materiale	Byggetr	Langde	Bredde	Dybde	Maskin, navn	Antall HK	F. & fangstb.	Eierens (den korresponderende reders) navn og postadresse
1	2	3	4	5	6	7	8	9	10	11
61 Ms Heinsa	kt	T 21		38.0	13.0	3.5	Gideon	13	0	C Poulsen, Trondhjem
62 Mk Atland	k	T 20		33.0	8.0	3.5	Alpha	10	0	O S Undseth m fl, Trondhjem
63 Ms Ara	t	T 09		38.0	13.0	4.0	Elefant	12	0	Bernh Brekke jr, Trondhjem
64 Mk Nidaros	t	T 17		47.0	14.0	7.1	Heimdal	20	0	Fiskehandlforening, Trondhjem
66 Mk Filfjord	t	T 74		59.1	12.7	8.0	Elefant	40	1	Fillip Olsen, Trondhjem
68 Mk Sleipner	k	T 16		73.8	18.8	8.4	Stabil	45	0	Edv Woldseth A/S, Trondhjem
71 Mk Norma	h	T 19		116.6	28.0	14.2	Normo	117	0	S/A Norma, Trondhjem
72 Ms Alan	f	T 24		27.8	7.5	3.9	Grei	7	1	Johan Alfer, Trondhjem

ST-AA. Å merkedistrikt.

1 Sk Mjølner	t	T 94		71.3	19.8	8.0	—	—	—	1 Torberg Hansen m fl, Eidem
2 Ss Kristine	t	T 66		58.0	16.0	7.0	—	—	—	1 Johan Tårnesvik, Eidem
Emanuel	f	T 16		36.0	12.0	7.0	Hein	10	1	Johan Tårnesvik, Eidem
3 Mk Lekamoia	fk	T 16		30.0	9.0	5.0	Levahn	10	1	Severin Lindbak m fl, Eidem
4 Ms Alken	f	T 12		30.0	10.0	4.0	—	—	—	4 Skråtjord Notbruk, Å i Fosna
7 8/å —	f	T ?		38.2	15.9	5.3	—	—	—	1 Klaus I Eide, Eidem
8 Ss Løven	l	T 07		35.1	12.1	2.9	Gideon	6	4	Klaus I Eide, Eidem
9 Må Einar	f	T 20		26.0	9.0	4.7	Alpha	6	0	Alfred Kroken m fl, Å i Fosna
10 Mk Sjøblomst	k	T 17		22.0	6.5	3.5	Alpha	5	0	Albert E Mørre, Å i Fosna
11 Må Fremad	tf	T 14		41.0	13.0	5.0	Norrøna	10	1	Kristian O Selnes, Eidem
12 Mk Frøya	fh	T 08		37.0	11.0	5.0	Rekord	14	1	Johannes Hammer, Tørhogg
13 Mk Rekord	fk	T 15		28.0	11.0	4.0	—	—	—	0 Rikard Hammer, Tørhogg
14 8/å Prøven	fk	T 11		27.0	10.0	3.0	—	—	—	3 Rikard Hammer, Tørhogg
15 8/å Løven	fk	T 10		30.0	10.0	3.0	—	—	—	3 Alfred Ratvik, Tørhogg
16 8/å Svanhild	fk	T 09		29.0	9.0	3.0	—	—	—	0 Alfred Ratvik, Tørhogg
17 8/å Svana	f	T 17		24.0	8.5	4.0	Alpha	4	0	Bernhard Finseth, Å i Fosna
18 Ms Forsøget	fk	T 19		28.0	9.0	3.5	—	—	—	2 Monstad Notbruk, Å i Fosna
19 8/å —	fk	T 15		20.0	6.0	2.5	—	—	—	0 Kristian Frønes m fl, Å i Fosna
20 4/å —	fh	T 13		32.0	10.0	4.5	Avance	8	1	Johannes Tårnes m fl, Tørhogg
21 Ms Harald	t	T 12		62.7	18.9	7.8	—	—	—	1 Jørgen Skarsvåg, Eidem
22 Sk Brødrene	t	T 80		54.6	17.2	6.6	—	—	—	1 Edvart Skarsvåg, Eidem
23 Sk Avance	k	T 15		30.0	11.0	6.0	—	—	—	0 Joh P Thomassen m fl, Tørhogg
26 Ss Bølgen	f	T 09		30.0	11.0	4.0	Elefant	6	0	Paul E Høstnes, Tørhogg
27 Ms Parat	f	T 11		30.9	9.9	3.8	—	—	—	3 Trygve Bratland m fl, Å i Fosna
28 8/å —	fk	T 10		27.0	9.0	3.5	—	—	—	1 Haldor H Tårnes, Tørhogg
29 4/å —	fk	T 10		25.5	6.4	2.5	—	—	—	0 Jakob P Tårnes, Tørhogg
30 8/å —	k	T 06		25.0	8.0	3.3	—	—	—	1 J J Løve, Lauvøy i Fosna
31 4/å Palmen	k	T 20		26.0	9.0	3.5	Rap	4	0	Håkon Selnes, Eidem
33 Ms Sjøgutten	k	T ?		26.0	9.0	3.0	Grei	6	1	Ole Bårli, Tørhogg
34 Må Haringen	k	T 02		28.0	7.0	4.0	—	—	—	1 Kato Johnsen m fl, Tørhogg
35 SÅ Brødrene	fk	T 13		29.0	6.5	3.0	—	—	—	0 Hans T Løve, Lauvøy i Fosna
36 8/å —	f	T 03		24.0	6.1	2.0	—	—	—	0 Olaus Landhaug, Lauvøy i Fosna
37 8/å —	fk	T 12		20.0	5.0	2.7	—	—	—	0 Martin O Løve, Lauvøy i Fosna
38 8/å —	f	T 11		24.0	7.0	2.5	—	—	—	0 Edevart Nilsen, Lauvøy i Fosna
39 8/å —	fk	T 10		22.0	6.0	2.0	—	—	—	0 Jakob N Løve, Lauvøy i Fosna
40 8/å —	fk	T 20		22.3	5.4	3.2	—	—	—	0 L Pedersen m fl, Lauvøy i Fosna
41 8/å —	f	T 09		25.9	6.4	3.4	—	—	—	0 Martin Hybertsen, Lauvøy i Fosna
42 8/å —	k	T 10		25.0	5.5	2.5	—	—	—	0 Martin H Løve, Lauvøy i Fosna
43 8/å —	f	T 12		23.0	7.0	2.5	—	—	—	0 Karl Reitan, Eidem
44 8/å —	f	T 17		19.0	7.0	2.0	—	—	—	0 Olaus Haugen, Lauvøy i Fosna
45 4/å —	fk	T 18		27.0	8.0	4.0	Gideon	6	0	Kristian Lyse, Tørhogg
46 Mk Sverre	f	T 14		26.0	8.0	4.0	Heimdal	6	0	Konrad Selnes m fl, Eidem
47 Ms Bølgen	fk	T 10		50.0	16.5	5.0	Bolind.	20	3	Iver K Eide, Eidem
48 Mk Børingen	fk	T 93		30.0	11.0	4.0	Dan	6	0	Trygve Bratland, Å i Fosna
49 Må Henning	tlf	T ?		36.0	12.0	5.9	—	—	—	0 Johs Strømsli m fl, Å i Fosna
50 SÅ —	k	T 10		26.0	8.0	5.7	Hein	5	1	Ole Rønne, Tørhogg
51 Må Solfjeld	f	T 18		28.0	7.0	4.0	—	—	—	0 A J Langstrand, Lauvøy i Fosna
52 6/å —	fk	T 19		26.1	8.3	3.5	—	—	—	1 Haus H Monstad, Å i Fosna

ST-A Agdenes — ST-B Bjugn.

Farkostens nummer, art og navn	2	Anvendelse	Materiale	Byggeår	Lengde	Bredde	Dybde	Maskin, navn	9	Antall IK	F. & fangstb.	Eierens (den korresponderende reders) navn og postadresse
1	3	4	5	6	7	8	10	11				

ST-A. Agdenes merkedistrikt.

1	Må Olaf	f	T	20	26.6	6.9	2.7	L. Grei	4	0	S Gosse m fl, Stavøy
3	Ms Bergljot	t	T	89	47.4	16.5	7.0	Levahn	22	0	Lars Vingan, Vingvågen
4	Ms Kelvin	t	T	11	36.0	12.0	4.5	Kelvin	13	0	Nils L Vingan m fl, Vingvågen
6	Ms Laxen	kt	T	17	32.0	10.0	4.0	Levahn	10	0	J Stensen A/S, Imsterfjorden
7	Mk Minie	l	T	?	55.0	15.5	6.5	Populær	12	0	A Storøe m fl, Imsterfjorden
8	Mk Odd	fh	T	16	36.0	10.5	4.5	Rap	18	0	J Berg m fl, Imsterfjorden
10	Ms Auren ¹⁾	k	T	16	29.0	9.0	3.8	Gideon	6	1	Arne Våberg, Vingvågen
12	Må Jenken	f	T	12	35.0	11.0	4.8	Grei	10	4	A/S Vattens Notbruk, Mølnbukt
13	8/å Capella	f	T	10	33.5	12.0	4.0	—	—	0	A/S Vattens Notbruk, Mølnbukt
14	6/å Blink	f	T	11	30.8	10.5	3.5	—	—	0	A/S Vattens Notbruk, Mølnbukt
16	Må Falken	f	T	08	21.2	6.4	4.2	L. Grei	4	0	Håkon Fremstad, Mølnbukt
17	6/å Fram	f	T	15	30.0	11.0	4.5	—	—	0	Arne Storøe, Imsterfjorden
18	6/å Olaf	f	T	73	30.0	9.5	4.0	—	—	0	Arne Storøe, Imsterfjorden
20	Må Falk	f	T	10	21.7	6.4	2.7	Eagle	6	0	Oskar Vold, Brekstad
21	Må Øivind	f	T	18	24.0	6.0	3.0	Grei	4	0	Leif Tyskø m fl, Imsterfjorden
22	8/å —	f	T	90	25.0	6.0	2.5	—	—	0	Einar S Rønnes, Imsterfjorden
23	Må —	ft	T	19	22.0	7.0	4.0	Helseth	4	0	Hjalmar Berg, Leksa
24	Ms Torden-										
	skjold	fk	T	17	29.0	9.0	4.0	Grei	12	0	Håkon Rishaug m fl, Mølnbukt
25	Mk Norden	tk	T	15	39.5	11.5	5.5	Gideon	8	0	Leif Olsen, Stavøy
26	8/å —	f	T	19	24.0	6.0	2.5	—	—	0	Jakob Kristiansen, Leksa

ST-B. Bjugn merkedistrikt.

1	Mk Velcom ²⁾	t	T	68	69.0	17.5	9.0	Finnøy	50	0	A/S Tindbodens Sildoljefabr., Bjugn
3	Ms Sæl	fh	T	18	35.0	10.5	5.5	Bolind.	10	6	Josef Brandvik m fl, Bjugn
4	Ms Torden-										
	skjold	kft	T	07	45.0	14.0	5.0	Alpha	10	0	Peder N Småaker, Bjugn, indre
5	Mk Asbjørn ³⁾	t	T	10	49.0	15.0	4.5	Grei	25	0	A/S Tindbodens Sildoljefabr., Bjugn
6	Ms Astri	kf	T	11	29.0	10.0	4.0	Hein	6	0	Olaf Rask, Bjugn
8	Ms Marie ⁴⁾	kslt	T	05	52.0	16.5	4.5	Finnøy	24	0	Albriggt Ervik, Bjugn
9	Ms Rap	fk t	T	19	30.0	9.0	5.0	Rap	9	0	Bjugn Kommune
10	Mk Fram	t	T	95	66.1	24.8	8.0	Grei	55	0	A/S Bjugn Sildoljefabr., Bjugn, indre
11	Mk Kanon	t	T	11	51.0	12.0	4.5	Levahn	16	0	A/S Bjugn Sildoljefabr., Bjugn, indre
12	Mk Kvik	t	T	09	36.0	12.0	5.0	Alpha	6	0	Sivert M Venes m fl, Bjugn
13	Mk Avance	kh	T	08	48.0	16.0	6.6	Grei	32	3	Størk Hansen m fl, Bjugn, indre
14	Ms Fram	t	T	12	51.7	16.2	6.3	Heros	22	0	Rasmus Elven, Bjugn, indre
15	Ms Ravn	k	T	08	29.0	9.0	4.0	Gideon	6	0	Conrad Lyng, Bjugn, indre
16	6/å Rolf	f	T	05	34.0	12.0	5.0	—	—	4	J Nornberg m fl, Bjugn, indre
17	Må Thor	f	T	03	34.0	12.4	4.3	Grei	10	9	Størk Hansen, Bjugn, indre
18	8/å Nansen	f	T	06	37.0	14.0	4.0	—	—	6	B B Groven m fl, Bjugn, indre
19	8/å Astrid	f	T	03	35.0	12.0	5.0	—	—	4	Oliver Fossum, Trondhjem
20	6/å Nils	f	T	14	34.0	11.0	4.0	—	—	5	Karl Rinnan m fl, Bjugn
22	Må Benonin	f	T	27	33.0	11.0	4.0	Heimdal	11	7	Ole Graven m fl, Bjugn, indre
24	Må Primo	f	T	08	32.2	10.7	3.6	Levahn	10	5	H Foshaug m fl, Bjugn, indre
25	8/å Thor	f	T	20	32.9	10.4	4.0	—	—	4	Josef A Hegstad, Bjugn
26	Ms Polar	fk	T	08	32.5	11.5	4.7	Alpha	6	1	Jakob Nornberg, Bjugn, indre
27	Mk Bøvågen	t	T	84	62.3	16.5	7.4	Populær	30	0	A/S Tindbodens Sildoljefabr., Bjugn
28	Mk Aksel	kf	T	14	40.0	12.0	6.0	Hein	16	1	Josef Brandvik, Bjugn
29	8/å Lyna	f	T	14	26.0	11.2	4.0	—	—	9	Knut Lyng m fl, Bjugn, indre
30	Må Arnt	f	T	23	26.0	7.0	4.0	Grei	4	1	Arne Elven, Bjugn, indre
31	Må Roald										
	Amundsen	kf	T	12	25.0	6.0	3.0	Lathrop	5	1	Emil Furunes, Bjugn, indre
32	Må Lilly	f	T	25	35.1	11.7	4.2	Bolind.	10	3	Jakob C Lund, Bjugn
33	Mk Rolf ⁵⁾	kf	T	16	32.4	11.0	7.0	Finnøy	18	1	Asbjørn Ervik, Bjugn

1) Omb. 1922. 2) Omb. 1916. 3) Omb. 1918. 4) Omb. 1915. 5) Omb. 1927.

ST-BU Buvik — ST-F Fillan.

Farkostens nummer, art og navn	2 Anvendelse	Materiale	Byggeår	Lengde	Bredde	Dybde	Maskin, navn	Antall HK	F. & f angstb.	Hierens (den korresponderende reders, navn og postadresse
1		3	4	5	6	7	8	9	10	11

ST-BU. Buvik merkedistrikt.

f. t. ingen merkepl. fiskefarkoster.

ST-BT. Byneset merkedistrikt.

1	Må Oppella	fk	T16	26.6	8.0	3.2	Stærkod	4	1	Ole K Flak, Byneset
2	Må Stein	ft	T19	22.3	8.5	5.3	Alpha	6	2	Kjeld I Stein, Steinshylla

ST-BA. Børsa merkedistrikt.

1	Ms Forsøket	f	T24	26.0	8.5	3.5	Atlanta	6	0	Erik G Vikan m fl, Børsa
---	-------------	---	-----	------	-----	-----	---------	---	---	--------------------------

ST-F. Fillan merkedistrikt.

1	Mk Reis	fkt	T00	35.0	11.0	4.0	Skandia	10	0	A L Fjeldvær m fl, Fjellværøy
2	Ms Gideon	k	T15	32.0	8.0	4.0	Gideon	6	0	A A Fjeldvær m fl, Fjellværøy
3	Ms Hanna	k	T16	36.0	12.5	5.0	Dan	12	0	A N Fjeldvær, Fjellværøy
4	Ms Fuglen	k	T12	36.0	12.0	5.0	Kelvin	12	0	J J Skjærbusdal m fl, Knarrlagsund
5	Må Filljord	fk	T14	29.0	9.0	4.0	Stærkod	6	0	O N Sæther, Fjellværøy
6	Mk Alert	fk	T13	33.0	11.0	5.0	Gideon	6	0	Kr Hassel, Fjellværøy
7	Mk Alfen	ht	T?	41.0	13.0	5.7	Finnøy	20	1	J Selvåg, Tranvikan i Fosna
9	Mk Norden	t	T08	46.0	16.0	7.0	Kelvin	26	0	Karl Røvik, Knarrlagsund
10	Ms Leif	t	T10	32.0	12.0	5.0	Finnøy	7	0	Peder Røvik, Knarrlagsund
11	Må Real	fk	T17	30.0	9.0	5.0	Gideon	5	1	Rasmus R Sandvik m fl, Fillfjorden
12	Må Liv	fk	T11	30.0	10.0	5.0	Gideon	4	0	Hans Kåsbøll, Fjellværøy
13	Må Dan II	fk	T13	29.0	9.0	4.0	Dan	4	0	K Fjeldvær, Knarrlagsund
14	8/3	fk	T08	24.0	3.5	1.5	—	—	0	Ole Rasmussen, Knarrlagsund
16	Må Fram	fk	T10	30.0	7.0	3.0	Gideon	4	0	Iver Mondal, Knarrlagsund
17	Mk Trio	ft	T03	40.0	13.0	4.0	Elefant	12	0	M Marstad, Knarrlagsund
18	Mk Mågen	tf	T00	39.5	14.0	5.0	Bolind.	15	0	A Kristoffersen, Fillfjorden
19	Må Prøven	fk	T15	30.0	9.0	4.0	Finnøy	4	0	Ole Herø, Nordbotn
20	Må Frimanor	fk	T15	32.0	9.0	4.0	Hjelset	6	0	Ottar K Herø m fl, Nordbotn
21	Må Alabama	fk	T14	27.0	9.0	4.0	Hjelset	4	0	Laurits Nordbotn, Nordbotn
22	Må Neptun	fk	T14	29.0	10.0	5.0	Hjelset	4	0	Anton Nordbotn, Nordbotn
24	Mk Frohavet	k	T19	55.9	17.3	7.3	Bolind.	40	0	Edv Ulvan, Knarrlagsund
25	Mk Tiffjord	k	T16	46.0	16.1	7.3	Skandia	20	0	Edv Ulvan, Knarrlagsund
26	Mk Vanadäs	t	T14	47.0	14.0	7.0	Skandia	15	0	T Sæther, Knarrlagsund
27	Må Per	f	T19	25.0	5.0	4.0	C. Perf.	6	0	K Lillestøl, Knarrlagsund
28	Må Fri	fk	T16	30.0	7.0	4.0	Hjelset	6	0	Martin Selvåg m fl, Knarrlagsund
29	Må Fuglen II	fk	T17	27.0	6.0	4.0	Hjelset	4	0	Jens Selvåg, Knarrlagsund
30	Mk Sola	ht	T98	44.0	15.0	5.7	Avance	24	1	Olaus Selvåg, Knarrlagsund
31	Mk Agder	kt	T17	42.0	13.0	5.0	Bolind.	25	1	Olaus Selvåg m fl, Knarrlagsund
32	Mk Nordhav	fk h	T14	36.0	12.0	6.0	Bolind.	10	0	Karl Kvitsand m fl, Nordbotn
34	Må Svanen	fk	T14	33.0	11.0	4.0	Stærkod	6	0	Laurits Sæter, Fjellværøy
35	Mk Sverre	fk	T06	33.0	10.0	5.0	Gideon	6	0	K S Utvær, Tranvikan i Fosna
36	Må Flink	fk	T12	30.0	9.0	4.0	Dan	6	0	Jens Jobåten, Nordbotn
37	Ms Sjølivet	t	T16	40.0	15.0	5.0	Dan	17	0	Erling Lervik m fl, Knarrlagsund
38	Ms Stanley	t	T15	35.5	11.0	6.0	Elefant	12	0	Ole Engvik, Knarrlagsund
39	Så	fk	T?	33.0	12.0	5.0	—	—	1	Johan Tangvik, Knarrlagsund
41	Må Urædd	fk	T16	27.0	7.0	5.0	Dahl	5	0	K Kristoffersen, Fillfjorden
42	Så	fk	T10	20.0	8.0	4.0	—	—	0	Birger Arntsen, Tranvikan i Fosna
43	Mk Harald	t	T16	40.0	12.5	5.0	Grei	17	0	Johs Hegvik m fl, Fillan
44	Må Normand	tf	T11	36.0	11.0	4.0	Skandia	6	0	Henning Hegvik, Fillan
45	Må Fram	fk	T18	30.0	9.0	4.0	Gideon	6	0	John Ansnes, Fillfjorden
46	Må Laksen	fk	T?	28.0	10.0	4.0	Dan	4	0	Andr Ansnes, Fillfjorden
47	Ms Dakapo	t	T02	52.0	16.0	7.0	Skandia	30	0	Johan K Strøm, Fillan
48	Mk Forsøk	tf	T19	37.0	12.0	5.0	Elefant	7	0	Sivert A Fjeldvær, Fillfjorden
49	Mk Nordlyset	t	T15	50.0	15.0	5.0	Grei	15	0	J M Nordseter, Fjellværøy
50	Ms Prøven ¹⁾	kt	T?	50.0	14.5	5.5	Finnøy	15	0	Kornelius Envik, Fjellværøy
51	Ms Klara	tf	T08	50.0	16.0	6.0	Grei	18	0	Johan A Lervåg, Fillan

1) Omb. 1916.

Farkostens nummer, art og navn	Anvendelse	Materiale	Byggeår	Lengde	Bredde	Dybde	Maskin, navn	Antall HK	F. & fangstb.	Eierens (den korresponderende reders) navn og postadresse
1	2	3	4	5	6	7	8	9	10	11
52 Må Tor	f k	T 10	30.0	11.0		5.0	Gideon	6	0	S A Fjeldvær m fl, Knarrlagsund
53 Ms Ara	t	T 12	40.0	12.0		4.0	Elefant	12	0	A/S Ørens Mølle, Fillfjorden
54 8/å —	f k	T ?	24.0	3.0		1.0	—	—	0	Ole Isaksen, Fillfjorden
56 8/å —	f k	T 12	25.0	4.0		2.0	—	—	0	Iver Skjærbustad, Knarrlagsund
57 Så Familien	f f	T 09	36.0	14.0		5.0	—	—	0	Kr O Ansnes, Fillfjorden
58 Mk Skjærgård	h t	T 07	45.0	13.5		5.3	Levahn	20	0	Ole Sandstad, Fjellværøy
59 10/å —	f k	T 07	30.0	6.0		2.0	—	—	0	Johan Tørvik, Fjellværøy
60 8/å —	f k	T 12	24.0	7.0		2.0	—	—	0	Anton Aunet, Knarrlagsund
61 8/å —	f k	T 00	20.0	7.0		2.0	—	—	0	Einar Aukan, Knarrlagsund
62 8/å —	f k	T 07	24.0	7.0		2.0	—	—	0	John Skjærbustad, Knarrlagsund
63 8/å —	f k	T 00	24.0	7.0		2.0	—	—	0	Nils Sandvik, Knarrlagsund
64 6/å —	f k	T 06	24.0	7.0		2.0	—	—	0	Olaus Kvalvik, Knarrlagsund
65 6/å —	f k	T 06	18.0	6.0		1.5	—	—	0	Peder Kjevik, Knarrlagsund
66 8/å —	f k	T 01	24.0	7.0		2.0	—	—	0	K Ulvnes, Knarrlagsund
67 Mk Solveien	k	T 12	37.0	12.0		5.0	Dan	16	0	Nils Johnsen m fl, Fjellværøy
68 6/å —	f k	T 01	22.0	6.0		2.0	—	—	0	Olaus Auknes, Knarrlagsund
69 6/å —	f k	T 11	22.0	6.0		2.0	—	—	0	J L Berge, Knarrlagsund
70 6/å —	f k	T 01	22.0	6.0		2.0	—	—	0	Anton Olevik, Knarrlagsund
71 10/å —	f	T 01	32.0	5.0		2.0	—	—	0	Kr Lervik, Knarrlagsund
72 8/å —	f	T 01	28.0	5.0		2.0	—	—	0	Ole H Sandvik, Fillfjorden
73 Mk Forsøk	k h	T 18	45.0	13.0		6.0	Bolind.	20	1	F Holmen, Knarrlagsund
75 8/å —	k f	T 12	24.0	5.0		2.0	—	—	0	Johan Bakeng, Knarrlagsund
76 Må Allart	k f	T 20	26.0	8.0		3.5	Gideon	4	0	Anton Mastadø, Fillfjorden
77 Mk Tryg	k f	T 10	37.0	10.0		5.0	Gideon	8	0	Nils Trondsen, Fillan
78 Mk Heimen	t k f	T 20	39.0	12.0		4.3	Grei	10	0	Mikal Bekvik m fl, Nordbotn
79 Må Grei	k f	T ?	23.4	6.4		3.2	Grei	5	0	Ole Øyen, m fl, Fillfjorden
80 Må Blink	k f	T 23	29.0	10.0		7.0	Dan	4	0	J A Lervik, Nordbotn
81 Mk Niklar	k f	T 16	34.0	11.0		6.0	Hein	10	0	Ole Gjevik m fl, Fillfjorden
82 Mk Forsøk II	k f	T 15	33.0	9.0		4.0	Gideon	8	0	Jakob B Envik, Fjellværøy
83 Må Torfin	f k	T 24	34.0	10.0		4.0	Gideon	6	0	Johan Reksen, Tranvikan i Fosna
84 Må Kvik	f k	T 16	29.0	9.0		6.0	Dahl	8	0	Olaus Nilsen, Tranvikan i Fosna
85 Må Engolf	f k	T 24	28.0	9.0		5.0	Helseth	6	0	L Kristoffersen, Fillfjorden
86 Mk Delfin	h k	T 18	46.0	12.5		5.0	Gideon	18	2	Arne Utsetø, Knarrlagsund
87 8/å —	f k	T 04	24.0	7.0		2.0	—	—	0	Thomas Kjedal, Fillfjorden
88 Må Glimt	f k	T 25	30.0	9.0		6.0	Tenfj.	7	0	John Gjevik, Fillfjorden
89 Må Forsøket	f k	T 16	27.0	9.0		3.0	Gideon	4	0	Jens Mellemseter, Fjellværøy
90 Mk Agnes	t	T 16	44.0	14.0		6.0	Finnøy	30	0	S A Fjeldvær, Fillfjorden
91 Må Forsøk	f k	T 12	33.0	11.0		4.0	Gideon	5	0	Morten Ingebriktsen, Fjellværøy
92 Mk Skarven	f k	T 18	28.0	9.0		4.3	Volda	6	0	Ludv Kvalvik, Knarrlagsund
93 Må Odvar	k f	T 26	31.0	9.0		4.5	Gideon	6	0	Bernh Aksetø, Fillfjorden
94 6/å —	k f	T 11	25.0	5.0		2.0	—	—	0	Oluf Vågan, Fillfjorden
95 Må Hurtig	k f	T 18	30.0	9.4		5.0	Gideon	6	0	Simon Envik, Fjellværøy
96 8/å —	f	T 01	30.0	5.0		2.0	—	—	0	Martin Gjevik, Fillfjorden
97 Må Fjellheim	f k	T 26	32.0	10.0		4.5	Gideon	8	0	Hans Kåsbøl, Fjellværøy
98 Mk Brødrene	f k	T 16	28.0	8.0		4.0	Gideon	6	0	Jens J Aksel, Fillfjorden
99 Må Kvik	k f	T 22	28.0	8.5		5.0	Helseth	6	0	Johan J Herø, Nordbotn
100 Ms Fram	t	T 17	44.0	15.0		7.0	Grei	18	0	Nils M Ulvan, Knarrlagsund
101 Må Kobskjær	k f	T 26	29.5	8.5		4.0	Møring	6	0	Simon Kvernstad, Nordbotn
102 Mk Sverre	h k	T 14	48.0	16.0		7.0	Stærkod	40	0	Ludv. Mellemseter, Fjellværøy
103 Må Roland	f k	T 27	30.0	9.5		4.0	Gideon	6	0	Johan Elven, Tranvikan i Fosna
104 Mk Glyg I	t	T 17	54.1	15.5		6.2	Wichm.	30	0	Hjalmar Grontvedt, Fillfjorden
105 Mk Rekart	f k	T 27	42.0	11.5		4.5	Skandia	10	0	Abraham L. Fjeldvær, Fjellværøy

ST-G. Geitastrand merkedistrikt.

1 Må Streif	f k t	T 22	25.0	7.0		3.8	Levahn	7	1	E P Kjøren, Geitastrand
2 Mk Kårsfjord	f k	T 23	24.0	7.0		4.0	Heimdal	6	0	Lars E Gjeten, Ingdalen i Fosna
3 Ms Ella	f h	T 13	40.0	13.7		6.0	Populær	12	0	Johs Hagestrø, Gjølme
4 Må Lita	f k	T ?	24.0	5.5		3.5	C. Perf.	6	0	M Bjørnbeth, Geitastrand
5 Må Gyrd	f k	T 26	30.0	8.5		5.0	Selven	6	1	Kr Langvik, Geitastrand

ST-HM Heim — ST-HE Hemne.

Farkostens nummer, art og navn	Anvendelse	Materiale	Byggeår	Lengde	Bredde	Dybde	Maskin, navn	Antall HK	F. & fangstb.	Eierens (den korresponderende reders) navn og postadresse
1	2	3	4	5	6	7	8	9	10	11
1 8/å —	f	T14	33.0	10.0	3.3	—	—	—	—	4 J P Vågan m fl, Hellandssjøen
2 Mk Signal	k ht	T06	34.0	11.8	4.5	Skandia	10	3	N A Snekvik, Hellandssjøen	
3 8/å —	kf	T04	27.7	5.7	1.8	—	—	—	0 M Snekviknes, Hellandssjøen	
4 4/å —	f	T14	26.0	8.0	2.0	—	—	—	3 J J Mjønes m fl, Astfjorden, indre	
5 Ms Ingolf	t	T05	33.0	11.2	4.4	Finnøy	6	0	Joh O Trøan m fl, Hemnskjel	
6 Ms Kvikkk	kf	T11	35.0	10.5	4.5	Avance	10	0	M Snekviknes m fl, Hellandssjøen	
7 8/å —	kf	T18	23.4	5.4	2.0	—	—	—	0 Ole O Småbugt m fl, Hellandssjøen	
8 6/å —	f	T17	31.0	10.2	3.6	—	—	—	4 Ole O Småbugt m fl, Hellandssjøen	
9 Mk Håbet	kf	T15	33.0	11.0	5.0	Skandia	6	1	Ole O Småbugt m fl, Hellandssjøen	
10 10/å —	kf	T17	26.0	6.0	2.0	—	—	—	0 Ole O Vee m fl, Hellandssjøen	
11 6/å —	f	T10	29.8	8.4	2.7	—	—	—	3 M Rodnes m fl, Astfjorden, indre	
12 Må Justin	f sl	T15	38.2	9.6	6.4	Grei	6	6	Nils J Strøm, Magerøy	
13 Mk Kvik	f	T10	30.0	9.0	7.0	Skandia	7	0	Arnt Jamtø m fl, Hemnskjel	
14 Ms Liflig	f	T05	27.8	8.0	4.0	Dan	4	0	O Stavnesstrand m fl, Hellandssjøen	
15 Mk Glimt	k ft	T07	47.5	14.5	7.5	Levahn	20	1	N Snekvik m fl, Hellandssjøen	
16 Ms Gjendin	kf	T18	30.0	10.0	4.5	Helseth	8	0	Olaf A Røvik, Hemnskjel	
17 Ms Standard	t	T03	33.0	12.0	5.0	Gideon	6	0	Martin Jamtø, Hemnskjel	
18 Ss Nordstjer- nen	l	T00	36.0	11.0	4.5	—	—	—	3 John O Rotten m fl, Hemnskjel	
19 8/å —	kf	T12	26.0	5.7	2.0	—	—	—	0 Ole R Toftsjø, Hellandssjøen	
20 Ss Avance	l	T02	42.0	14.0	5.0	—	—	—	1 N Jakobsen m fl, Hemnskjel	
21 Ss Marie	l	T00	39.5	13.1	4.9	—	—	—	1 Ove E Sunde, Hemnskjel	
22 Ss Krysseren	l	T00	38.0	15.0	6.0	—	—	—	0 Johan Sorli m fl, Hellandssjøen	
23 Sk Brødrene	l	T97	36.0	12.0	5.0	—	—	—	2 Edv J Halsen, Hemnskjel	
24 Sk Hebe	l	T90	29.0	10.5	4.0	—	—	—	1 Jakob Aunvik, Hemnskjel	
25 Sk Solon	l	T08	37.0	12.7	5.1	—	—	—	4 Olaf K Røvik m fl, Hemnskjel	
26 Må Kvikkk	f sl	T ?	20.4	5.8	2.4	Kvik	5	0	J P Vågan, Hellandssjøen	
27 Må Fram	ft	T12	21.3	6.8	2.5	C.Perf.	6	0	J Hellandsjø, Hellandssjøen	
28 Mk Odin	fk	T15	36.0	10.0	7.0	Grei	15	1	Nils Bakken, Hellandssjøen	
29 8/å —	fk	T00	22.3	6.0	2.1	—	—	—	0 K Bjelvik m fl, Hellandssjøen	
30 Mk Reider	kf	T26	36.0	11.0	5.0	Avance	12	0	Alf Kjørsvik m fl, Hemnskjel	
31 8/å —	fk	T07	25.0	9.0	3.0	—	—	—	0 J E Vågan m fl, Hellandssjøen	
32 8/å —	fk	T08	27.0	6.0	2.2	—	—	—	0 Ole J Gusso, Hellandssjøen	
33 8/å —	kf	T02	26.0	6.0	2.3	—	—	—	0 J S Avlesbug m fl, Hellandssjøen	
34 8/å —	k	T03	22.0	5.5	2.5	—	—	—	0 E I Havnebugt, Hemnskjel	
35 Må Vestvind	fk	T16	21.3	7.0	3.0	Eagle	2	0	Hjalmar Bjørnsen, Magerøy	
36 8/å —	fk	T10	26.5	6.0	2.3	—	—	—	0 Ole H Toftø, Hellandssjøen	
37 Må Roall	f	T24	25.1	5.7	2.4	Helseth	4	0	Hjalmar Langø, Hemnskjel	
38 Mk Roald	fk	T15	30.0	9.0	5.0	Gideon	6	0	Jens Totland, Hellandssjøen	
39 Mk Bruse ¹⁾	kf	T12	49.0	14.4	7.5	Dan	28	2	Johan Seehuus, Heimsjøen	
40 Må Herodes	kf	T00	26.0	6.4	3.0	Heros	5	0	Jakob Aunvik, Hemnskjel	
41 Mk Fram	k	T08	35.0	12.0	6.0	Gideon	16	2	Johan Wågbo, Hemnskjel	
42 Mk Havhug	fk	T26	34.0	11.0	5.8	Brunv.	16	1	Nils Theyik m fl, Hellandssjøen	
43 Mk Leif	k f	T12	32.0	11.0	5.0	Kampen	10	0	Ingvald Matisen, Magerøy	
44 Må Forsøk	f	T23	26.0	6.0	2.4	Gideon	3	0	Johan Fuglø, Hemnskjel	
45 Må Lyng ²⁾	f	T ?	28.0	9.5	4.6	Kampen	5	0	Edv E Mjønes, Hemnskjel	
46 Må Fri	fk	T24	32.0	9.0	5.2	Gideon	4	0	Alfred Johansen, Astfjorden, indre	

ST-HE. Hemne merkedistrikt.

1 Mk Fram ³⁾	kt	T10	37.0	10.0	4.5	Levahn	12	0	Lars Holmen, Kyrksæterøra
4 Mk Lines	k	T18	53.5	16.5	6.5	Grei	32	0	Grotvågens Verft, Hemne
8 8/å Prøven	fk	T00	23.0	5.0	2.0	—	—	—	0 Johs Bergdal, Kyrksæterøra
9 6/å Lykken	fk	T92	22.0	5.0	2.0	—	—	—	0 Ole S Berg, Kyrksæterøra

1) Omb. 1925. 2) Omb. 1926. 3) Omb. 1927.

Farkostens nummer, art og navn	Anvendelse	Materiale	Byggeår	Lengde	Bredde	Dybde	Maskin, navn	Antall HK	F. & fangstb.	Eierens (den korresponderende reders) navn og postadresse
1	2	3	4	5	6	7	8	9	10	11

ST-H. Hitra merkedistrikt.

1 Mk Dimnøy	k	T	17	46.0	14.0	6.7	Skandia	30	0	Ragnvald Romsli, Heggåsen
2 Mk Rolv	k f	T	26	31.0	8.5	4.0	Kelvin	7	0	Johan Haranes, Barmanfjorden
3 Ms —	f k	T	90	31.8	10.6	4.2	Gideon	8	0	Martin Hestnes m fl, Hestnes
4 Ms Fremskrit	t	T	10	40.0	14.0	6.0	Levahn	10	0	Anton Myhren, Dolmøy
5 Mk John	f k	T	27	33.0	9.8	5.0	Wiehm.	7	0	Gabr. Glørstad, Barmanfjorden
6 Mk Godt Håb	k h	T	74	52.1	16.4	7.0	Elefant	40	0	Aksel Jægtvik, Dolmøy
8 Mk Jenny	k f	T	26	32.0	9.0	4.3	Gideon	8	0	John Olsen m fl, Barmanfjorden
9 S/å —	k f	T	23	22.3	4.8	2.1	—	—	0	Petter Skipnes, Hestnes
10 S/å —	k f	T	04	32.0	9.0	4.0	—	—	4	Johan P Hjertø m fl, Melandsjø
11 Ms Svanen	k	T	19	35.0	12.5	4.6	Skandia	10	0	G Glørstad m fl, Barmanfjorden
12 Mk Bjørg ¹⁾	t	T	98	40.0	12.5	6.0	Elefant	10	0	Mikal Eriksen, Barmanfjorden
13 Mk Gideon	t	T	19	49.0	13.0	5.7	Skandia	25	0	Ivar Grong m fl, Heggåsen
14 Mk Elida										
Hansen	kt	T	17	45.0	16.0	6.0	Levahn	30	2	J Kjerringvåg m fl, Dolmøy
15 Må Liv	k f	T	08	26.0	7.0	3.0	Gideon	5	0	Thoralf Torvaldsen, Dolmøy
16 Ms Norden	k	T	?	33.3	11.9	3.6	Gideon	9	1	Marius Johansen, Dolmøy
17 Må Wergeland	f k	T	15	20.0	6.0	2.5	Mohawk	6	0	Ole G Glørstad, Barmanfjorden
18 Ms Solit	t	T	08	36.0	12.5	5.3	Gideon	14	0	Albert Tøften, Dolmøy
19 Mk Forsøk	k f	T	11	33.0	9.0	7.0	Skandia	8	0	Olaf Bjørnes, Heggåsen
20 S/å —	k f	T	07	27.6	5.4	1.7	—	—	0	K Helgebostad, Grefsnsvågen
21 Må Maks	k f	T	?	27.0	7.0	3.0	Dan	4	0	Jens Hauge, Heggåsen
22 Ms Stanley	t	T	18	38.0	14.0	6.4	Populær	10	0	Anton Skibnes, Melandsjø
24 Ms Sverre	t f	T	?	40.0	12.0	5.0	Finney	10	0	Kristian Brevik, Heggåsen
26 Ms Barmanfjord ²⁾	t	T	?	35.0	12.0	4.0	Elefant	10	0	Alfred Aune m fl, Barmanfjorden
27 Må Harald ³⁾	f k	T	?	28.0	7.0	3.0	Dan	8	0	Edvard Haltland, Barmanfjorden
28 Ms Hemnes	t	T	05	47.0	14.0	6.0	Hein	26	0	Hans Melandsø, Melandsjø
31 Ms Solid	kt	T	00	42.0	17.0	5.0	Avance	20	0	Edvard Neerland, Melandsjø
32 Må Ran	t	T	14	28.0	6.0	3.5	Gideon	15	0	Edvard Neerland, Melandsjø
33 Mk Spretten	t	T	13	33.0	9.0	4.5	Gideon	15	0	Edvard Neerland, Melandsjø
34 Mk Aud	t	T	11	34.0	10.0	4.0	Skandia	8	0	Lars Hestnes m fl, Hestnes
36 10/å Freden	f k	T	08	25.0	6.0	2.0	—	—	0	Paulus Knutshaug, Heggåsen
37 S/å —	k f	T	15	22.3	4.8	2.0	—	—	0	Jonas Hofstad, Melandsjø
38 S/å —	k f	T	13	22.0	5.0	2.5	—	—	0	T M Helgebostad, Grefsnsvågen
39 S/å Grei	k	T	00	25.0	5.0	2.0	—	—	0	Marius Johansen, Dolmøy
40 S/å Glade Grei	k f	T	01	25.0	5.0	2.0	—	—	0	Torvald J Kjerringvåg, Dolmøy
43 6/å —	f	T	13	30.0	10.0	5.0	—	—	4	Torb Helgebostad, Grefsnsvågen
44 6/å —	f	T	11	30.6	9.0	4.5	—	—	4	Ole Nesset m fl, Melandsjø
45 6/å Bærdal	f	T	18	30.0	9.5	3.8	—	—	2	Olbert Tøften m fl, Dolmøy
46 6/å —	f	T	17	25.0	8.0	4.0	—	—	1	Anton Småge m fl, Melandsjø
47 6/å —	f	T	12	29.0	9.0	3.5	—	—	5	Albert Bæknes m fl, Melandsjø
48 6/å —	f	T	12	28.0	8.5	3.5	—	—	5	G Glørstad m fl, Barmanfjorden
49 6/å —	f	T	00	30.0	8.5	3.0	—	—	4	Hans Strømsvik m fl, Barmanfjord.
50 6/å —	f	T	12	29.0	8.0	3.0	—	—	4	Martin Glørstad m fl, Barmanfjord.
51 6/å —	f	T	20	29.7	8.5	3.2	—	—	4	Lars Aune m fl, Barmanfjorden
52 6/å —	f	T	11	30.8	9.0	3.2	—	—	4	Arnt Knutshaug m fl, Heggåsen
54 4/å —	f	T	13	24.0	7.5	3.0	—	—	3	Kristian Øyen m fl, Melandsjø
55 4/å —	f	T	10	22.0	7.0	3.0	—	—	0	Søren N Nordalen, Heggåsen
56 4/å —	f	T	12	27.5	9.0	3.0	—	—	0	Kristian Angelnes, Dolmøy
57 4/å —	f	T	10	23.0	5.0	2.0	—	—	3	M Eriksen, Barmanfjorden
58 Må — ⁴⁾	f k	T	11	26.0	6.5	3.0	Gideon	5	0	Hans Lango, Melandsjø
59 S/å —	f k	T	13	25.0	5.0	2.0	—	—	0	Anton O Øyen, Melandsjø
60 Mk Rollo	f k	T	13	30.0	10.0	5.0	Hjelset	6	0	Ole O Glørstad, Barmanfjorden
61 Må Oreon	f	T	11	21.0	5.5	2.5	Oreon	4	0	Martin Glørstad, Barmanfjorden
62 S/å —	k f	T	00	22.0	6.0	2.0	—	—	0	Jens Smågesø, Melandsjø

1) Omb. 1918. 2) 3) Omb. 1917. 4) Omb. 1923.

ST-H Hitra — ST-J Jøssund.

Farkostens nummer, art og navn	Anvendelse	Materiale	Byggear	Lengde	Bredde	Dybde	Maskin, navn	Antall HK	F. & fangstb.	Eierens (den korresponderende reders) navn og postadresse
1	2	3	4	5	6	7	8	9	10	11
63 8/å —	k f	T 09		24.0	5.0	2.0	—	—	—	0 Johan S Hjertø, Melandsjø
64 8/å —	k f	T 13		24.0	5.0	2.0	—	—	—	0 Anton Skibnes, Melandsjø
65 10/å —	k f	T 12		25.0	6.0	2.0	—	—	—	0 Ove A Knudshaug, Heggåsen
66 8/å —	k f	T 12		23.0	5.0	2.0	—	—	—	0 Jørgen Havn, Melandsjø
67 8/å —	k f	T 13		23.0	5.5	2.0	—	—	—	0 John Hjertø, Melandsjø
68 8/å —	k f	T 01		23.0	5.0	2.0	—	—	—	0 Enok Viken, Melandsjø
69 8/å —	k f	T 15		23.0	5.0	2.5	—	—	—	0 Edvard Svalgræs, Melandsjø
70 8/å —	k f	T 09		24.0	8.0	3.0	—	—	—	0 Johan Næsset, Melandsjø
71 8/å —	k f	T 11		24.0	5.5	2.0	—	—	—	0 Paul Øyen, Melandsjø
72 8/å —	k f	T 17		23.5	5.5	2.0	—	—	—	0 Anton P Knudshaug, Heggåsen
73 8/å —	k f	T 03		24.8	5.7	2.2	—	—	—	0 Julius Bremvåg, Dolmøy
74 Ms Fonna	f k	T 13		38.0	14.0	6.0	Grei	16	0	Karl Herje sen, Heggåsen
75 Mk Brødrene	k	T 26		32.0	9.5	4.5	Gideon	6	1	Joh S. Nasset, Melandsjø
76 Ms Nordlys	k f	T 16		39.0	12.0	5.0	Bolind.	8	0	Karl Herje sen, Heggåsen
77 Må —	k f	T 26		34.0	9.8	4.5	Wichm.	7	0	Ole S Nasset, Melandsjø

ST-J. Jøssund merkedistrikt.

1 Ms Falken	k f h	T 16		28.0	9.1	3.6	Alpha	5	0	Petter J Lyso, Lysøysundet
2 Ms Gå På	k f h	T 12		30.0	9.5	3.5	Dan	5	0	Hans Lyso m fl, Lysøysundet
3 Ms Prøven	k	T 08		29.0	10.0	4.5	Dan	8	0	Jens Johansen m fl, Lysøysundet
4 Må Thor	f	T 39		33.0	13.0	5.0	Heros	6	0	Johs J Lyso, Lysøysundet
5 Ms Pilen	k	T 10		29.5	9.5	4.0	Dan	6	0	Arnt J Adsen, Vallersund
6 6/å Frida	k	T 03		32.0	11.0	6.0	—	—	—	4 Madso Notbruk, Lysøysundet
7 Mk Hopen	h t s l	T 02		56.9	17.0	6.7	Finnøy	45	0	A/S Lysøund Sildolje- & Kraftforf.
8 Ms Havdis	k h	T 15		43.0	13.0	8.0	Hein	20	0	Peder Dalsvåg, Jøssund
9 Mk Mebel	k h	T 14		36.0	12.0	4.4	Dan	8	0	Ludvik Larsen m fl, Lysøysundet
10 Ms Max	t	T 15		37.0	9.0	3.5	Dan	5	0	Johan O Steen, Lysøysundet
11 Ms Erlen	k	T 13		24.0	6.0	4.8	Ølvar	5	0	Edvart Aune m fl, Vallersund
13 Så Trygve	k	T 06		26.0	9.0	4.0	—	—	—	0 Edv K Hellesvik, Lysøysundet
14 Mk Sleipner II)	k f	T 22		30.0	11.8	7.4	Bolind.	65	0	Johs Mikkelsen m fl, Vallersund
15 Må Alfa	f	T 19		22.0	6.0	3.0	Alpha	5	0	Hans E Madso, Lysøysundet
16 8/å Tyra	f	T 02		31.9	10.1	4.2	—	—	—	3 Hans Hansen m fl, Lysøysundet
17 Mk Jesingfjord	k h	T 18		48.6	16.1	6.3	Bolind.	25	2	Odin O Drilsvik, Vallersund
18 Ms Vasøen	k h	T 01		60.5	17.5	6.6	Bolind.	40	0	O A Normann m fl, Vallersund
19 Mk Melsten	k h	T 18		52.5	14.6	6.3	Bolind.	25	2	Hans Norstrand, Vallersund
23 Mk Magnus	f h	T 12		33.8	12.3	4.9	Hein	16	0	J H Baldfjord, Vallersund
24 6/å Alken	f	T 14		26.0	9.0	5.0	—	—	—	2 Assurø Notbruk, Vallersund
25 4/å Tryg	f	T 50		26.0	7.0	3.0	—	—	—	2 Jens P Steen m fl, Lysøysundet
26 Mk Gimsjø	t	T 12		35.0	13.0	5.0	Avance	22	0	Hans Ågesen, Lysøysundet
27 Ms Forsøk	k h	T 08		47.0	17.0	11.0	Bolind.	20	3	Agnus Angelsen, Vallersund
28 Ms Havsulen	t	T 04		43.8	17.3	5.9	Dan	15	0	A/S Lysøund Sildolje- & Kraftforf.
29 Mj Sletten	t	T 85		67.4	23.7	7.7	Alpha	44	0	A/S Lysøund Sildolje- & Kraftforf.
30 Må Fritjof	f	T 13		26.5	6.4	2.1	L. Grei	4	0	Nils Brå, Lysøysundet
31 Ms Balder	t	T 00		42.4	13.7	4.8	Wichm.	12	0	Nils Brå, Lysøysundet
33 6/å Jupiter	k f	T 14		34.0	7.0	4.0	—	—	—	0 Hans O Øra, Lysøysundet
34 Må Koe	f	T 17		21.0	6.0	3.0	Dahl	3	0	Anders Krogh, Vallersund
35 Må Fremad	k	T 11		29.5	9.0	2.5	L. Grei	7	0	Sverre Hammer, Lysøysundet
37 4/å —	f	T 90		17.0	6.4	2.5	—	—	—	3 Jens J Sandnes m fl, Vallersund
38 Så Kapella	f	T 90		30.0	10.5	4.0	—	—	—	4 Jørgen B Storø m fl, Vallersund
39 6/å Lommen	k f	T 14		28.0	7.0	4.0	—	—	—	0 Hans H Adsen, Lysøysundet
40 6/å —	f	T 75		20.0	5.0	2.5	—	—	—	0 Joakim R Lyso, Lysøysundet
41 6/å —	f	T 14		20.0	5.0	3.5	—	—	—	0 Kr Lysheim, Lysøysundet
42 Ms Margit	k f	T 10		27.0	8.0	5.0	Alpha	6	1	Peder B Mandal m fl, Fauskan
44 Ms Lysøvåg	k f	T 22		30.0	11.8	5.1	Dan	8	0	J H Lyso m fl, Lysøysundet
45 Må Kråka	f	T 17		26.0	6.0	3.0	Gideon	6	0	O H Stranden, Lysøysundet
46 Må —	f	T 95		32.0	8.0	5.0	?	6	0	Petter P Olden, Lysøysundet

ST-J Jøssund — ST-K Kvenvær.

Farkostens nummer, art og navn	Anvendelse	Materiale		Lengde	Bredde	Dybde	Maskin, navn	Antall HK	Eierens (den korresponderende reders, navn og postadresse
		Byggeår	3						
1	2	3	4	5	6	7	8	9	10
47 Ms Alken	t k	T 17	40.0	12.7	4.8	Elefant	10	1	E J Olden m fl, Lysevundet
48 6/å —	f	T 20	33.0	13.0	4.5	—	—	4	Odin Drillsvik m fl, Vallersund
49 Ms Harald	kt	T 06	36.0	12.0	4.0	Møring	15	0	Hans Lauvik m fl, Lysevundet
50 6/å Fram	f	T 16	31.0	11.0	5.0	—	—	4	Ole E Olden m fl, Lysevundet

ST-K. Kvenvær merkedistrikt.

1 Ms Fritjof	f k t	T 00	36.0	12.0	5.3	Hein	10	1	Johan B Oldero, Monsøya
2 Må Flid	k f	T 26	29.0	9.0	3.3	Hein	7	0	Anton Faksvåg, Kvenvær
3 Mk Klip	ft	T 11	35.0	10.3	6.0	Gideon	6	0	Alb Monsø, Monsøya
4 Må Proven ¹⁾	f k	T ?	27.0	7.5	3.0	Heros	4	0	Jakob Lund m fl, Kvenvær
5 Mk Palander	kh	T 14	41.0	14.0	7.0	Alpha	24	2	Kristoffer Hagen m fl, Kvenvær
3 Mk Færder	f k	T 11	36.0	12.0	6.8	Stærkod.	20	2	Nils Stensø m fl, Kvenvær
7 Mk Venus	kh	T 17	52.0	15.0	6.5	Normo	25	3	Ludvig Østreim m fl, Monsøya
8 Mk Mjølner	kh	T 14	39.2	12.0	6.0	Grei	32	0	Peder Hegerberg m fl, Monsøya
9 Må Luna	f k	T 23	29.0	11.0	4.0	Heimdal	6	0	Harald Tande, Sørhitra
10 Mk Forsøk	k	T 06	39.0	13.0	6.0	Skandia	10	0	N N Tømmervik m fl, Grefsnesvåg.
11 Mk Olaf	k f	T 13	34.5	11.0	6.0	Finnøy	14	0	Iver Båtvik, Kvenvær
12 8/å —	f	T 98	23.0	5.3	1.5	—	—	0	Iver Båtvik, Kvenvær
13 Ms Kobben	f k	T 09	28.0	9.0	3.5	Skandia	6	1	Ole Melkstad, Ytre Kvenvær
14 10/å —	f	T 75	27.5	6.0	2.3	—	—	0	Gustav Henriksø, Kvenvær
15 Mk Arne	f k	T 15	29.0	9.4	4.8	Gideon	8	1	Nils Aunvåg, Ytre Kvenvær
16 Mk Fremtid	ht	T 17	52.0	14.0	6.0	Wichm.	25	2	Julian Thorsø m fl, Monsøya
17 Ms Sport	k	T 08	29.0	10.0	5.0	Gideon	6	0	John Furuvik, Grefsnesvågen
18 Mk Øygar	k	T 16	51.0	14.0	6.3	Gideon	30	0	Peder Stene m fl, Kvenvær
19 Mk Skårfjell	t k	T 14	43.0	12.5	5.0	Rap	16	0	Joh Smalsvik m fl, Ytre Kvenvær
20 6/å —	f	T 17	28.6	10.0	3.7	—	—	1	J Aunvåg m fl, Ytre Kvenvær
21 8/å —	k f	T 30	25.0	5.5	2.0	—	—	0	Aug Dønnesvik, Kvenvær
23 Mk Fram	k	T 10	40.0	12.0	7.0	Skandia	8	1	Lars Furuvik m fl, Monsøya
24 Ms Magne	f k	T 06	27.0	9.0	4.0	Heimdal	7	0	Magnus Faksvåg m fl, Kvenvær
25 Mk Håvikfjell	f k	T 12	35.0	12.5	6.0	Levahn	16	0	Edv J Håvik, Grefsnesvågen
26 Mk Brødrene	k f	T 11	37.0	12.0	5.8	Alpha	14	1	Magnus Sørensen, Kvenvær
27 Mk Hersleb	k	T 05	53.0	14.0	6.0	Wichm.	30	0	Hans Strømmen, Kvenvær
29 Mk Fremad	k	T 7	35.0	12.0	5.0	Skandia	8	3	August Kjør, Ytre Kvenvær
30 8/å —	f k	T 05	24.0	5.5	2.0	—	—	0	Martinus Nerland, Ytre Kvenvær
31 Mk Snøg	t	T 05	38.0	13.0	5.0	Nidaros	12	0	Johan Pettersen, Monsøya
32 Må Vårliv	k f	T 26	26.0	9.0	4.5	Wichm.	7	0	Hj Monsø m fl, Monsøya
33 6/å Norr	f	T 16	27.0	10.0	3.0	—	—	2	Bernh Hernes m fl, Ytre Kvenvær
34 8/å —	f	T 11	24.0	6.0	2.0	—	—	0	Anton K Edø, Kvenvær
35 8/å —	k f	T 07	24.0	5.3	2.0	—	—	0	Rasmus Henriksø, Monsøya
36 8/å —	k	T 10	24.0	5.5	2.0	—	—	0	Anton Johansen, Kvenvær
37 8/å —	f	T 04	23.3	5.4	1.6	—	—	0	Johs Sandås, Ytre Kvenvær
38 8/å —	f	T 01	24.0	5.5	2.0	—	—	0	Kristoffer Gjøsø, Kvenvær
39 8/å —	f	T 05	23.0	6.6	2.3	—	—	0	Ulrik Gangstø, Kvenvær
40 8/å —	k	T 07	25.0	6.0	2.0	—	—	0	Oluf O Skåren, Ytre Kvenvær
41 8/å —	f	T 99	24.0	5.0	2.0	—	—	0	Peder Stene, Kvenvær
42 10/å —	f	T 02	28.0	6.0	2.5	—	—	0	Oluf Oldero, Monsøya
43 8/å —	k	T 07	24.0	5.0	2.0	—	—	0	Oluf Oldero, Monsøya
44 6/å Lomen	f	T 10	30.0	12.0	5.0	—	—	4	Jens Fladval m fl, Kvenvær
45 Må Lalo	f k	T 27	29.5	8.5	4.0	Helseth	8	0	Anton Oldero m fl, Monsøya
46 8/å —	f	T 00	25.0	5.0	2.0	—	—	0	Martin Kjønvik, Monsøya
47 Mk Forsøk	k t	T 15	37.2	13.0	6.0	Grei	25	0	Rasmus Jensen, Monsøya
48 8/å —	f	T 07	23.0	5.0	2.0	—	—	0	John H Furuvik, Grefsnesvågen
49 8/å —	f	T 10	24.0	5.0	2.0	—	—	0	Bernt Monsø, Monsøya
50 10/å —	f	T 02	30.0	6.2	2.5	—	—	0	Halvor Klubnes, Monsøya
51 8/å —	f	T 12	24.5	5.0	2.0	—	—	0	Bernh Faxvåg, Grefsnesvågen
52 8/å —	f	T 16	24.0	5.5	2.0	—	—	0	Ingvald Oldero, Monsøya
53 8/å —	f	T 13	18.0	5.0	1.5	—	—	0	Joh O Oldero, Monsøya
54 10/å —	f	T 98	27.0	7.0	2.5	—	—	0	Joh O Oldero, Monsøya

ST-K Kvenvær — ST-N Nes.

Farkostens nummer, art og navn	Anvendelse	Materiale	Byggeh.	Langde	Bredde	Dybde	Maskin, navn	Antall HK	F. & fangstb.	Eierens (den korresponderende reders) navn og postadresse
1	2	3	4	5	6	7	8	9	10	11
55 8/å —	fk	T'98		20.0	5.0	2.0	—	—	0	N N Tømmervik jr, Grefsnesvågen
56 8/å —	k	T'05		24.0	5.5	2.0	—	—	0	Konrad N Edø, Kvenvær
57 8/å —	k	T'02		20.0	5.0	1.5	—	—	0	Edv Moen, Kvenvær
58 Må Wågar	k	T'15		28.0	6.0	4.4	Kampen	4	0	Martin Engvik, Sørhitra
59 8/å —	k	T'08		27.0	5.0	3.0	—	—	0	Olaf Lensvik, Ytre Kvenvær
60 Må Standar	f	T'98		24.0	6.0	3.0	F. M.	3	0	Nils Langdahl, Monsøya
61 6/å Lomen	f	T'13		28.0	9.0	3.5	—	—	4	Furuviks sildnotlag, Grefsnesvågen
62 4/å —	f	T'05		21.0	7.0	2.5	—	—	1	Faksvåg Notbruk, Grefsnesvågen
63 8/å —	k	T'98		25.0	6.0	2.0	—	—	0	Haftor Korsnes, Kvenvær
64 8/å —	fk	T'08		24.9	5.5	2.1	—	—	0	Jens Henriksø, Monsøya
65 8/å —	fk	T'75		22.0	5.4	2.0	—	—	0	Petter N Munkedahl, Kvenvær
66 8/å —	kkf	T'00		24.5	5.5	1.8	—	—	0	Peder S Thorsø, Monsøya
67 8/å —	kkf	T'04		25.0	4.5	1.8	—	—	0	Hans P Thorsø, Monsøya
68 8/å —	fk	T'07		24.0	4.7	1.8	—	—	0	Iver Bjerkeseth, Ytre Kvenvær
69 Ms Taso	kkf	T'00		30.0	8.7	4.5	Alpha	4	0	Henrik Trætø, Kvenvær
70 Mk Dagny	k	T ?		34.0	11.0	5.5	Hein	10	0	Anker Pedersen, Sørhitra
71 Må Ran	fk	T'16		20.0	5.5	2.0	Grei	4	0	Martinus Hoås, Sørhitra
72 Må Kvik	fk	T'25		22.0	9.0	3.0	Wichm.	4	0	Nils Stensø, Kvenvær
73 Må Rapp	fk	T'85		25.0	6.0	4.0	Rap	4	0	Ludvik Meek m fl, Monsøya
74 Ms Otto	kkf	T'16		32.0	9.5	5.0	Stærkod	8	0	Kr Faksvåg m fl, Grefsnesvågen
75 8/å —	fk	T'25		23.0	5.5	2.0	—	—	0	Olaf Furuvik m fl, Grefsnesvågen
76 Må Brødrene	kkf	T'23		29.0	9.0	5.0	Helseth	7	0	Olaf Furuvik m fl, Grefsnesvågen
77 Må Burøy	kkf	T'26		32.0	11.0	5.0	Wichm.	10	0	Hans M Burøy m fl, Monsøya
78 8/å —	fk	T'26		24.0	5.5	2.0	—	—	0	August Bratvik, Kvenvær
79 8/å —	fk	T'18		23.0	5.0	2.0	—	—	0	Anton Monsø, Monsøya
80 Mk Fjell	kt	T'26		28.0	8.5	3.8	Alpha	8	0	Joh Ingebrigtsen, Kvenvær
81 Må Tommeliten	f	T'25		22.3	5.4	1.9	Tenfj.	3	8	Joh O Dalen, Sørhitra
82 Ms Bølgen	fk	T'27		28.5	8.5	3.8	Stærkod	5	0	Joh J Lervik, Sørhitra
83 Må Kalle	fk	T'27		28.0	9.0	4.0	Gideon	5	0	Gustav Henriksen, Monsøya
84 Må Asbjørn	fk	T'24		22.0	8.0	3.0	Farstad	4	0	Joh P Vasli, Ytre Kvenvær

ST-L. Lensvik merkedistrikt.

1 Mk Magne I	fk	T'18	52.1	15.0	7.3	Bolind.	50	0	Landrø & Co., Selbekken
2 Mk Havella	kkf	T'11	29.2	9.5	4.0	Heros	6	1	Peter Bakkedal, Størdalsbugen
3 Ms Vesta	fk	T'11	26.5	9.0	4.0	Levahn	8	1	Ole J Selnes, Selbekken
4 Må Snøg	fk	T'20	28.1	7.3	3.2	Danette	4	0	Robert Støset, Størdalsbugen
5 Må Framt)	fk	T'05	25.0	9.0	3.8	Selven	7	0	Johan E Selnes, Størdalsbugen
6 4/å —	f	T'10	25.0	7.0	3.0	—	—	0	Joh A E Selnes, Størdalsbugen
7 10/å —	fk	T'14	25.5	7.5	3.5	—	—	0	Elias E Størdal, Størdalsbugen
8 4/å —	f	T'06	25.0	7.0	4.0	—	—	0	Edv P Selnes, Størdalsbugen
9 Mk Falk	kkf	T'14	34.0	11.0	6.0	Finnøy	12	0	Johan Kibnab m fl, Størdalsbugen
10 Ms Brødrene	fk	T'12	24.0	8.0	4.0	Rap	5	0	Alfred Bonvik m fl, Selbekken
11 Ms Frøya	t	T'01	32.0	7.0	5.5	Kampen	12	0	Kristoffer Selbæk, Selbekken
13 Må Liv	fk	T'24	25.0	6.3	2.5	B. Ø.	3	0	Johan P Levik, Størdalsbugen
14 Mk Silden	k	T'18	33.0	11.0	5.3	Rap	15	0	Peter Bakkedal, Størdalsbugen

ST-N. Nes merkedistrikt.

1 Ms Flink	fk	T'12	29.0	10.5	4.0	Konkur.	7	0	G Hansen Bjugnholmen, Bjugn
2 Må Bratt	fk	T'16	29.0	10.0	4.1	Ideal	5	1	A Ågesen, Nes i Fosna
2 Ms Jane	fk	T'10	27.0	9.5	4.0	Konkur.	7	1	A Amundsen, Bjugnholmen, Bjugn
4 Ms Stabil ²⁾	fk	T'13	29.0	10.0	5.5	Stabil	8	1	Børre J Bugnholmen m fl, Bjugn
5 Ms Havsund	fk	T'08	25.5	8.5	4.0	Alpha	4	0	Alfred Akervik m fl, Tarva
6 Ms Freidi	fk	T'11	30.0	9.0	6.0	Gideon	5	0	Alfred Paulsen, Tarva
9 Må Hag	fk	T'27	27.6	8.0	5.3	Selven	5	0	John, Wilman, Oksvoll
10 Så Tråskan	fk	T'13	24.0	7.0	3.0	—	—	0	Kr Hellemsvik, Nes i Fosna
11 Mk Sulsfjord	tk	T'17	47.0	15.0	8.0	Brunv.	30	0	Gerh Wik, Nes i Fosna

1) Omb. 1927. 2) Omb. 1921.

Farkostens nummer, art og navn	Anvendelse	Materiale	Byggear	Lengde	Bredde	Dybde	Maskin, navn	Antall HK	F. & fangstb.	Eierens (den korresponderende reders) navn og postadresse
1	2	3	4	5	6	7	8	9	10	11
12 SÅ —	f k	T	80	27,0	10,0	4,0	—	—	0	Hans Rasch, Bjugn
13 Mk Leif	k h	T	15	48,0	15,0	7,0	Bolind.	32	0	Johs Kråkvik m fl, Oksvoll
14 Mk Flora	f	T	07	55,0	14,5	7,0	Avance	44	0	Peter Dybfest m fl, Nes i Fosna
15 Må Palmen	f	T	19	29,5	10,0	5,0	Bolind.	12	6	Peter Dybfest m fl, Nes i Fosna
16 Må Sigurd	f k	T	03	24,0	7,0	3,0	Konkur.	4	0	Johan J Krokvik, Bjugn
17 SÅ —	f k	T	11	26,5	9,0	4,0	—	—	0	Josef K Rasch m fl, Bjugn
18 Ms Kvikk	f k	T	13	28,0	9,0	4,2	Alpha	4	0	Hans Rasch m fl, Bjugn
19 SÅ —	f k	T	04	23,0	6,0	2,0	—	—	0	Jakob J Sørstø, Tarva
20 Må Kit	f k	T	26	31,3	9,8	4,4	Alpha	6	0	Chr Schanche, Nes i Fosna
22 Mk Trænfjord	k h	T	16	42,0	16,5	6,0	Bolind.	32	4	Gustav Wahl m fl, Oksvoll
24 Mk Farmand	f k	T	25	28,0	8,0	6,0	Grei	9	0	B J Melumsvik, Vallesund
27 Mk Konstant ¹⁾	k h t	T	84	59,6	16,4	7,4	Avance	44	0	O Oksvold m fl, Oksvoll
28 S/å Stjernen	f	T	12	32,0	10,0	5,5	—	—	4	John P Wahl m fl, Oksvoll
30 S/å —	f	T	05	31,4	10,4	3,9	—	—	4	Ervik Notbruk, Oksvoll
31 Ms Bakken	f k t	T	16	39,0	13,0	4,0	Alpha	14	0	Ole J Vahlens, Oksvoll
32 S/å Marta	f	T	12	33,0	12,0	5,0	—	—	6	A Arntsen m fl, Oksvoll
34 S/å Løven	f	T	21	31,8	5,2	3,2	—	—	4	Jakob Berg m fl, Nes i Fosna
35 S/å Duen	f	T	12	28,0	9,0	3,5	—	—	4	Nils K Torum m fl, Oksvoll
36 S/å Olmar	f	T	06	28,0	9,5	4,0	—	—	4	Stensviks Notbruk, Oksvoll
37 S/å —	f	T	21	32,0	10,7	4,0	—	—	4	Oksvolds Notbruk, Oksvoll
39 Mk Lansing	k	T	13	33,5	10,0	6,0	Gideon	6	0	Johannes Schjøberg, Oksvoll
40 S/å Lina	f	T	10	28,0	10,0	3,5	—	—	4	Bakkens Notbruk, Oksvoll

ST-NF. Nord-Frøya merkedistrikt.

1 Mk Espnesvåg ²⁾	h	T	20	70,7	17,2	7,4	Bolind.	65	0	Ole Ervik, Dyrvik
2 Må Sjonning	k	T	00	28,0	8,5	4,0	Gideon	6	0	K Fredagsvik m fl, Sistranda
3 Ms Zaitza	h k t	T	16	52,6	14,8	6,0	Bolind.	25	4	Ulrik Dragsnes, Vadsøysund
4 Mk Agder	k t	T	11	40,0	12,0	6,0	Bolind.	25	2	John L Udtian, Uttian
5 Mk Signal	k	T	15	32,0	10,0	5,0	Stærkod.	8	0	T Hansen Gjessingen, Gjæssingen
6 Mk Krystal	k	T	13	33,5	10,5	5,6	Grei	10	0	T Jacobsen, Gjæssingen
7 Ms Håbet	k	T	05	34,5	12,0	5,3	Finnøy	10	0	F J Gjessingen, Gjæssingen
8 Mk Frigg	k	T	16	34,0	10,0	5,0	Gideon	12	0	Martin Pettersen, Gjæssingen
9 Ms Anna	k	T	10	31,0	10,0	5,0	Møring.	6	1	Martin Hammer Svellingen
10 Mk Eira	k f	T	24	32,0	10,0	4,4	Skandia	12	0	M J Dragsnes, Svellingen
11 Mk Norden	h k	T	14	32,0	11,0	4,8	Dan	12	0	M E Johansen, Vadsøysund
14 Mk Trygg	f k	T	16	33,0	9,0	4,0	Bolind.	10	1	Hans Sletta m fl, Svellingen
15 Ms Fram	k h	T	16	47,0	12,5	6,0	Gideon	11	1	Paul S Bogøy, Ytre Frøya
16 Mk Uttian	k h	T	20	52,3	15,6	6,7	Bolind.	40	0	Ulrik Pettersen, Uttian
17 Ms Urd	k h t	T	10	38,2	13,8	5,8	Hein	10	0	Harald H Sørbrø, Sorbrøy
19 Mk Marie	k	T	16	31,9	10,6	5,3	Møring.	10	1	Nils Tronstad m fl, Svellingen
20 Må Letvindt	k	T	14	27,3	8,0	4,2	Kelvin	7	0	Martin As, Uttian
21 Mk Hufferøy	k h t	T	15	46,0	13,5	6,0	Wichm.	20	1	Lyder Hansen m fl, Vadsøysund
22 Mk Finn-	k	T	19	55,1	17,1	7,3	Gideon	44	0	Bernh Iversen m fl, Vadsøysund
23 Ms Bølgens	k	T	10	27,0	9,0	4,0	Skandia	6	0	M J Myrseth, Norddyrøy
24 Mk Midnatsol	k f	T	12	30,0	9,0	5,0	Bolind.	8	0	Håkon A As, Gurvikdal
25 Mk Fætter	k	T	16	38,0	10,0	4,0	Gideon	11	0	Rudolf & Ulrik Rabben, Sistranda
27 Mk Neptun	k	T	03	44,0	14,0	5,5	Alpha	12	2	Peter Gjetø, Vadsøysund
28 Ms Hindenburg	k	T	10	35,0	11,5	3,2	Bolind.	12	1	Arne U Ervik, Sistranda
29 Ms Real	k	T	06	33,0	11,0	4,3	Gideon	11	0	Karl Mathisen, Gjæssingen
30 Mk Viggo	k f	T	25	34,0	10,5	4,7	Gideon	6	0	Olaf Tobiassen, Sula i Fosna
31 Ms Nordlys	f	T	08	36,0	13,0	5,4	Gideon	8	0	Joh G Sørskog, Nordbuan
32 Ms O G Ueland	k	T	00	34,9	12,0	4,3	Stærkod.	8	0	Paul Vågøy m fl, Leivik i N.Frøya
33 Mk Frøya	k h	T	19	45,0	13,0	6,3	Gideon	18	0	Olaf Laksholm m fl, Vadsøysund
34 Ms Fremad	k	T	13	30,0	9,5	5,4	Gideon	6	0	J Jørgensen m fl, Nordbuan

1) Omb. 1919. 2) Omb. 1921.

ST-NF Nord-Frøya.

Farkostens nummer, art og navn	Anvendelse	Materiale		Lengde	Bredde	Dybde	Maskin, navn	Antall HK	F. & langstb.	Eierens (den korresponderende reders) navn og postadresse
		Byggår	3 4							
1	2	3	4	5	6	7	8	9	10	11
35 Mk Bjarne	h	T 16		49.0	14.0	4.5	Finnøy	24	0	Knut Eidsvåg m fl, Gurvikdal
36 Må Hugo	k	T 15		26.3	8.5	4.0	Heros	4	0	Anton M Steinvik, Dyrvik
37 6/3 Stjernen	f	T 90		33.0	10.0	4.0	—	—	4	Dyrviks Notbruk, Dyrvik
38 Mk Leif	f k h	T 08		46.0	13.5	6.3	Bolind.	25	0	Aksel Berge, Vadsøysund
40 Mk Barodd	k h t	T 19		58.6	16.5	6.8	Wichm.	30	0	Ole Gåse m fl, Norddyrøy
41 Mk Kåre	k	T 17		48.0	14.5	6.0	Bolind.	32	4	Ulrik Pettersen, Uttian
42 Mk Brodd	k	T 06		33.0	11.0	4.5	Stærkod.	8	1	Hans Grønskog m fl, Sistranda
43 Ms Fram	k h	T 08		38.0	11.0	6.0	Skandia	8	2	Just Wære, Sørburøy
45 Ms Svanen	k	T 16		37.0	13.0	5.0	Bolind.	12	0	A Melkjorsen m fl, Vadsøysund
46 Mk Havørnen	k h	T 14		37.7	11.0	4.8	Rap	12	0	Julian Johansen, Vadsøysund
47 Mk Frøngen	k h t	T 12		64.5	17.8	8.0	Skandia	20	3	Martin Smalø m fl, Ytre Frøya
48 Mk Frigg	k h	T 14		35.0	10.5	5.0	Gideon	8	0	Hj Mauseth m fl, Ytre Frøya
49 Mk Ternen	k t	T 11		50.0	15.3	5.2	Bolind.	40	0	John Wåge, Leirvik i N.Frøya
50 Mk Frigg	k h	T 17		44.0	13.0	6.3	Skandia	15	0	Arnt Markussen m fl, Vadsøysund
51 Mk Holberg	k	T 10		40.0	13.0	6.0	Gideon	16	2	Melkior M Inntian, Sistranda
52 Ms Vanora	k	T 12		28.0	9.0	5.0	Heros	5	0	Hans S Sordal, Gurvikdal
53 Ms Liv	k	T 16		29.0	9.5	4.2	Stærkod.	6	0	H A Ervik m fl, Dyrvik
54 Ss Brødrene	f	T 00		29.5	9.0	5.0	—	—	0	Johan Hammer, Svellingen
55 Mk Flygel	k f	T 05		35.0	13.0	5.0	Gideon	13	0	H A Yttersian, Sistranda
56 Mk Alfild	k h	T 19		46.0	14.0	5.5	Skandia	15	2	Karl Reppe, Svellingen
57 Ms Sjøfuglen	h k	T 12		32.0	12.0	5.0	Heros	8	1	M Antonsen m fl, Sula i Fosna
58 Ms Luna I	k h	T 07		47.1	16.5	7.3	Levahn	32	4	A/S P G Jensen & Co, Sula i Fosna
59 Mk Frøva	k h	T 16		48.0	14.0	5.8	Skandia	30	0	Alb Stolan m fl, Svellingen
60 Mk Bjørnson	k	T 14		52.2	15.2	6.6	Bolind.	32	0	Paul Wolden, Leirvik i N.Frøya
61 Mk Faugner ¹⁾	k	T 06		39.0	12.0	4.2	Hein	10	0	Paul Ribe m fl, Norddyrøy
62 Ms Fram	f k	T 12		23.0	7.0	5.0	Stærkod.	5	0	Anton Adolfsen, Vadsøysund
63 8/3 —	f	T 90		13.0	5.0	2.0	—	—	0	Petter Gjeto, Vadsøysund
64 6/3 —	f	T 15		20.0	6.0	3.0	—	—	1	Mausund Notbruk, Vadsøysund
65 Ms Nansen	k h t	T 07		42.0	13.7	5.5	Finnøy	30	0	A G Grønskog, Uttian
66 Ms Bølgen	k	T 13		24.0	9.0	4.4	Levahn	7	0	Anton Kløven m fl, Dyrvik
67 Mk Havglimt	k h	T 19		53.0	16.0	7.5	Bolind.	40	0	Jens Abelsen, Vadsøysund
68 Mk Freidig	k t	T 04		37.0	13.0	5.4	Finnøy	14	4	Aksel O Stolan, Svellingen
69 Mk Hildur	k t	T 18		42.0	15.0	6.3	Finnøy	18	1	Karl E Aursø, Vadsøysund
70 Mk Solkverv	k h	T 15		56.4	16.1	7.2	Normo	40	0	Gottlieb Dyrvik m fl, Dyrvik
71 Ms Fremskrit	k	T 07		30.0	9.5	4.5	Finnøy	7	0	P Halvorsen m fl, Gurvikdal
72 6/3 Gerda	f	T 13		31.9	10.0	3.8	—	—	4	Nessets Notbruk, Dyrvik
73 Mk Freidig	k	T 11		32.8	10.9	4.7	Stærkod.	12	0	Alfred Næsset, Dyrvik
74 Må Freidig	k	T 16		32.0	9.5	4.3	Grei	10	0	Ingv Johansen, Dyrvik
75 Mk Ørnulf	k f	T 14		31.0	11.0	4.4	Gideon	6	0	L Grønskog m fl, Sistranda
76 Mk Hyggen	k	T 14		39.0	12.0	6.0	Finnøy	15	0	Anton O Inntian, Sistranda
77 Mk Ragnvald	k h	T 16		40.0	11.5	5.0	Finnøy	12	0	Petter Reppe m fl, Svellingen
78 Ms Simra	k	T 11		40.0	14.0	5.5	Bolind.	15	0	Eilert Stordal, Sula i Fosna
79 Mk Fram	sl t	T 20		37.0	12.0	5.0	Bolind.	15	0	Adolf Hansen, Norddyrøy
80 Mk Signal	k	T 15		38.0	12.0	5.0	Bolind.	20	2	H J Volden m fl, Leirvik i N.Frøya
81 Ms Bølgen	k	T 14		34.0	12.0	5.0	Alpha	11	0	Emelian Smalø m fl, Ytre Frøya
82 Ms Forsøk	k	T 05		35.0	12.0	6.0	Gideon	8	0	Joh H Smalø, Ytre Frøya
83 Må Gunda	k f	T 26		27.0	9.0	5.0	Heros	5	0	Ole O Aukan, Gurvikdal
84 8/3 —	k	T 10		20.0	5.0	2.0	—	—	0	Olaf Yttersian, Sistranda
85 Ms Torden- skjold	k	T 10		38.0	12.0	5.7	Finnøy	12	0	Severin S Inntian m fl, Sistranda
86 Ms Brødrene	k	T 15		34.0	12.0	4.0	Bolind.	10	0	Hilmar Furberg m fl, Uttian
87 Ms Stanley	k	T 92		34.0	12.0	5.5	Bolind.	12	0	Nils Johansen, Uttian
88 6/3 Prins Olav	f	T 20		25.0	11.0	4.0	—	—	4	Nils Johansen m fl, Uttian
89 10/3 —	f k	T 10		25.0	6.0	3.0	—	—	0	Severin S Inntian, Sistranda
90 Mk Harald	k h	T 16		40.0	14.0	7.2	Bolind.	32	1	Martin A Aursø, Vadsøysund
91 Mk Snorre	t f k	T 10		40.0	13.0	6.0	Skandia	8	3	G Yttersian m fl, Sistranda
92 Ms Real	f k	T 16		36.0	14.0	5.0	Finnøy	12	0	Olaf Bringedahl, Uttian
93 Mk Brødrene	k	T 12		39.0	13.5	5.0	Dan	10	1	Bertinus Sordal m fl, Gurvikdal

1) Omb. 1915,

Farkostens nummer, art og navn	Anvendelse	Materiale Byggeår	Lengde	Bredde	Dybde	Maskin, navn	Antall HK	F. & fangstb.	Eierens (den korresponderende reders) navn og postadresse
1	2	3 4	5	6	7	8	9	10	11
94 Ms Lynen	h	T16	32.0	8.0	6.0	Gideon	8	0	Ole J Nordø, Sørburøy
95 Mk Odin	k	T14	38.5	12.0	6.0	Heimdal	14	1	Adolf Laksholm m fl, Vadsøysund
96 Ms Fiskeren	k h	T10	35.0	12.0	6.0	Gideon	11	0	H Markussen m fl, Vadsøysund
97 Ms Inga	k	T05	36.0	12.0	4.8	Stærkod.	8	0	Peter Gjeto, Vadsøysund
99 Mk Parat	k	T16	37.0	11.5	5.8	Gideon	11	0	Ulrik M Aursø, Vadsøysund
100 Ms Aura	k	T03	34.5	11.8	5.6	Alpha	11	0	Tobias Karlsen m fl, Sula i Fosna
101 Mk Arvid	k	T17	38.0	12.0	6.3	Heimdal	12	0	Adolf Bakken, Sula i Fosna
102 Ms Prøven	k	T11	32.0	11.0	4.2	Gideon	6	0	Emil Hilmarsen, Sula i Fosna
103 Ms Nordpol	t	T87	33.0	11.0	4.5	Stærkod.	8	1	M Johansen m fl, Norddyrøy
104 Mk Stanley	k	T18	40.0	12.0	6.0	Heimdal	8	0	Joh Benjaminsen, Sula i Fosna
105 Ms Wærringen	k	T02	36.0	13.0	5.4	Stærkod.	8	1	Hilmar Kristiansen, Sula i Fosna
106 Mk Activ	k h	T15	43.0	13.5	6.2	Dan	17	0	Ingeborg Karlsen, Sula i Fosna
107 Må Brødrene	k f	T24	32.0	10.0	4.4	Stærkod.	12	1	Olaf Riebe m fl, Norddyrøy
108 Mk Havdrot	k	T15	40.0	12.0	6.0	Stærkod.	12	1	Albert Karlsen, Sula i Fosna
109 8/å —	f k	T12	23.0	5.5	2.5	—	—	0	Kristian Olsen, Sula i Fosna
111 10/å —	f k	T18	27.5	5.8	1.9	—	—	0	Ulrik Johansen m fl, Vadsøysund
112 Ms Orion	k	T07	34.8	12.6	5.0	Finnøy	10	0	J M Gabrielsen m fl, Vadsøysund
113 Ms Harald	k	T15	30.0	10.0	5.7	Stærkod.	6	0	Lars J Sæter, Norddyrøy
114 Mk Rutland	k	T14	34.0	11.0	6.0	Alpha	11	1	Ivar Johansen m fl, Norddyrøy
115 Ms Sleipner	k	T01	34.0	12.0	6.0	Gideon	11	0	Hagb Hansen m fl, Vadsøysund
116 Ms Prøven	k	T10	27.3	9.8	4.6	Skandia	6	2	J Markussen m fl, Norddyrøy
117 Mk Viking	k	T12	33.0	11.0	4.5	Stærkod.	8	1	I Lange, Leirvik i N.Froya
118 Ms Falken	k h	T17	38.2	13.3	6.7	Møring.	16	3	A P Garnvik m fl, Norddyrøy
119 Mk Gangar	k	T17	54.0	14.0	6.5	Nordlys	25	0	A P Vågø m fl, Leirvik i N.Froya
120 6/å —	f	T18	32.0	10.0	4.0	—	—	1	Vågø Notbruk, Leirvik i N.Froya
121 Ms A M Togo	k	T05	37.0	13.0	6.0	Gideon	13	0	Hans Kaspersen m fl, Dyrvik
122 Ms Brødrene	f k	T10	29.0	10.0	4.2	Gideon	8	0	Aksel Midtlan m fl, Sistranda
123 Mk Aftensol	k f t	T16	40.0	13.5	4.8	Statt	16	2	John Skjeldammen, Gurvikdal
124 Mk Hav- blomsten	h k	T22	27.8	9.0	4.0	Volda	5	1	Anton Adolfsen, Vadsøysund
125 Ms Sjøblomsten	k f h	T02	35.0	12.0	3.8	Skandia	10	0	Joh Gundersen, Vadsøysund
126 10/å —	k	T02	20.0	5.0	3.0	—	—	0	Joh Gundersen, Vadsøysund
127 8/å —	k	T11	28.0	4.5	2.5	—	—	0	Joh Gundersen, Vadsøysund
128 6/å Torden- skjold	f	T20	30.5	11.0	4.0	—	—	4	Alb P Garnvik, Norddyrøy
129 Mk Olga	t	T13	32.0	9.0	4.0	Stærkod.	6	0	Arnold Kløven, Dyrvik
131 Ms Signal	k	T12	32.0	11.0	5.0	Skandia	7	0	Elisæus Måø, Vadsøysund
133 Mk Napp	k t	T14	40.0	12.5	6.0	Finnøy	15	0	Petter O Midtsian, Sistranda
134 4/å —	f	T09	24.0	8.0	4.0	—	—	0	Joh Hansen, Vadsøysund
135 10/å —	k	T12	28.0	5.0	3.0	—	—	0	Hans Markussen, Vadsøysund
136 Ms Ocean	f k	T09	33.0	11.0	4.5	Stærkod.	8	0	K Johansen m fl, Sula i Fosna
137 Mk Vågøy	k	T24	38.0	11.0	5.5	Nordlys	12	0	Arne Vågø, Leirvik i N.Froya
138 Ms Ulabrann	k	T06	30.0	10.0	4.7	Gideon	6	0	Ole O Midtsian m fl, Sistranda
139 Ms Terje	f k	T08	28.0	9.0	4.5	Stærkod.	5	1	Karl O Bakken, Sistranda
140 Ms Alfa	k	T12	36.0	9.0	5.0	Alpha	13	0	Anton Larsen, Dyrvik
141 Ms Parat	k f	T03	35.0	12.0	5.5	Gideon	8	0	Ole Iversen m fl, Vadsøysund
142 Mk Kampen	k	T19	39.0	13.0	6.0	Kampen	10	0	Ove Vågø m fl, Leirvik i N.Froya
143 Må Teddy	k	T16	28.3	8.0	4.0	Hjelset	5	0	Gunnar Haugen, Sørburøy
144 10/å —	k	T04	27.5	7.0	2.0	—	—	0	Anton M Aursø, Vadsøysund
145 Ms Nordlys	k	T15	35.0	12.0	5.0	Stærkod.	12	0	Iver I Sæter m fl, Norddyrøy
146 Mk Falken	k f	T ?	33.0	7.0	6.0	Gideon	6	0	A I Sandvik m fl, Leirvik i N.Froya
147 Ms Brødrene	k	T10	35.0	11.0	5.0	Stærkod.	8	0	Johan Andersen, Norddyrøy
148 Mk Viking	k	T19	48.0	16.0	7.5	Gideon	32	0	Albin Aursø m fl, Vadsøysund
149 Mk Olga	k h	T16	36.0	11.5	5.0	Finnøy	10	1	M M Inderø, Svellingen
150 8/å —	k	T02	23.0	4.5	2.0	—	—	0	Martin Inderø, Svellingen
151 Mk Albatros	k h	T17	43.0	14.0	6.2	Finnøy	10	0	Gun Karlsen, Sula i Fosna
152 Ms Munktel	k	T12	25.0	9.0	3.6	Munkt.	5	0	Albert Singso, Ytre Froya
153 Mk Askur	f k	T15	34.0	11.0	5.3	Hein	6	1	Adolf Olsen m fl, Norddyrøy
154 8/å —	k	T07	23.0	5.3	1.3	—	—	0	Ole Hanssen, Sistranda
155 8/å —	k	T05	30.0	9.0	2.7	—	—	0	Odin Olausen, Norddyrøy

ST-NF Nord-Frøya.

Farkostens nummer, art og navn	Anvendelse	Materiale		Lengde	Bredde	Dybde	Maskin, navn	Antall HK	F. & fangstb.	Eierens (den korresponderende reders) navn og postadresse
		3	4							
1	2	3	4	5	6	7	8	9	10	11
156 Mk Von	k	T08	42.0	14.0	6.0	Alpha	14	1	Joh Lorentsen, Uttian	
157 6/å Lovenskjold	f	T13	30.0	11.0	4.0	—	—	4	Søren Bringedahl m fl, Uttian	
158 8/å —	k f	T96	25.0	6.0	2.5	—	—	0	Anton P Bokken m fl, Sistranda	
159 8/å —	k	T05	25.0	6.0	2.5	—	—	0	Ivar Myhren, Sistranda	
160 10/å —	k	T85	31.0	7.0	3.0	—	—	0	John Gunnerlussen, Sistranda	
161 6/å —	f	T19	29.0	10.0	4.0	—	—	4	Bremnes Notbr., Leirvik i N.Frøya	
162 10/å —	k	T08	28.0	7.0	2.0	—	—	0	Gotfred Bremnes, Leirvik i N.Frøya	
163 Må Hein	k	T15	25.0	8.0	4.0	Hein	5	0	Fredrik Kvernø, Leirvik i N.Frøya	
164 8/å —	k	T05	25.0	6.0	2.5	—	—	0	Ole Skönhals, Norddyroy	
165 j Anna Kristina	f l	T12	45.0	12.0	6.0	—	—	5	Yttersian Notbruk, Sistranda	
166 8/å Sula	f	T10	28.0	9.0	4.0	—	—	4	Elias J Trøa m fl, Leirvik i N.Frøya	
167 12/å Springeren	f	T95	25.0	6.0	2.0	—	—	0	Odin A Berget, Vadsøysund	
168 10/å —	k	T95	28.0	6.3	2.0	—	—	0	Haftor J Gårdsø, Vadsøysund	
169 8/å Trygg	f	T15	24.0	8.0	3.0	—	—	0	Albert Markussen, Vadsøysund	
170 8/å —	k	T10	24.0	6.0	2.0	—	—	0	Konrad Fredagsvik m fl, Sistranda	
171 Mk Astrid	h k	T23	38.0	12.0	6.0	Hein	10	0	Paul Næss, Leirvik i Nord Frøya	
173 Mk Skalagrim	k	T17	52.0	14.5	7.1	Gideon	32	0	Joh G Aursø m fl, Vadsøysund	
174 10/å —	k	T02	29.4	6.0	2.0	—	—	0	Odin Hansen, Sula i Fosna	
175 Må Flink	k f	T12	28.0	6.0	2.5	Gideon	5	0	Idolf Johansen, Vadsøysund	
176 Ms Kvik	k	T23	27.0	8.5	5.0	Heros	6	1	M I Brønnes, Leirvik i N.Frøya	
177 Ms Rapp	k f	T26	29.0	9.0	5.0	Finnøy	8	0	Johan Myhre, Sistranda	
178 6/å III	f	T16	33.0	10.0	4.5	—	—	4	Skjønhal Notbruk, Norddyroy	
179 8/å —	f	T ?	23.0	8.0	3.0	—	—	0	Karl A Bye, Vadsøysund	
180 10/å —	k f	T02	28.0	5.5	2.5	—	—	0	Julian Johansen, Vadsøysund	
181 10/å —	k	T ?	28.0	6.0	2.5	—	—	0	Joh O Sørdal, Gurvikdal	
182 Mk Harald	k	T16	44.0	14.0	4.6	Brunv.	15	0	Joh A Dragsnes, Svellingen	
183 10/å —	k f	T10	25.0	7.0	4.0	—	—	0	M O Johansen, Vadsøysund	
185 Mk Ulabrand	k	T14	34.0	12.0	6.5	Skandia	10	1	Joh O Sørdal, Gurvikdal	
186 Ms Maud	k	T11	32.0	11.0	5.4	Dan	7	1	I H Bremnes m fl, Leirvik i N.Frøya	
187 10/å —	k	T97	30.0	6.0	2.0	—	—	0	Joh A Aursø, Vadsøysund	
188 10/å —	k	T10	27.0	3.6	2.2	—	—	0	Jørg Kristoffersen, Sula i Fosna	
189 10/å —	k	T11	26.0	6.0	2.5	—	—	0	Ingeborg Karlsen, Sula i Fosna	
190 Må Gideon	k	T02	30.0	6.0	2.5	Gideon	6	0	Joh H Indtian, Sistranda	
191 8/å —	k	T98	25.0	6.0	2.0	—	—	0	Joh H Indtian, Sistranda	
192 10/å —	k	T01	28.0	6.0	2.5	—	—	0	Hans H Yttersian, Sistranda	
193 10/å —	k f	T11	27.0	6.2	2.0	—	—	0	Iver J Kleiven, Vadsøysund	
194 8/å —	k	T10	17.0	6.5	2.0	—	—	0	Ludv L Voksvær, Sula i Fosna	
195 10/å —	k	T14	24.5	7.5	3.0	—	—	0	Ludv L Voksvær, Sula i Fosna	
196 Ms Kyrre	k	T00	34.0	13.0	5.0	Møring.	12	0	Alfr J Dyrø, Norddyroy	
197 Mk Record	k	T12	44.1	12.7	4.3	Bolind.	15	2	T J Dragsnes m fl, Svellingen	
198 10/å —	k f	T00	27.0	6.0	2.5	—	—	0	Anton Inntian, Sistranda	
199 8/å —	k f	T08	22.0	5.0	2.0	—	—	0	Anton Inntian, Sistranda	
200 Mk Egil	k	T10	30.0	10.0	6.0	Alpha	8	1	Lincoln Petersen, Sula i Fosna	
201 Mk Prøven	k h	T14	34.0	12.0	4.0	Gideon	6	0	Hilmar Gjetøy, Vadsøysund	
202 8/å —	k	T13	25.0	6.0	2.0	—	—	0	Joh Amundsen, Nordbuan	
203 4/å —	f	T11	23.0	8.0	4.0	—	—	0	Halfd Holmen, Vadsøysund	
204 10/å —	f k	T10	26.0	6.5	3.5	—	—	0	Olaf Inderø, Svellingen	
205 8/å —	f	T12	24.0	3.5	2.0	—	—	0	Joh G Sørskog, Nordbuan	
206 Sk Mofat	f l	T00	50.0	13.0	7.0	—	—	5	Joh Løkke m fl, Svellingen	
207 Ms Heros	k	T19	29.0	9.5	4.3	Heros	5	0	Rasm Stranden, Leirvik i N.Frøya	
208 8/å Søblomsten	f k	T08	23.0	6.0	3.0	—	—	0	Anton Melkjorsen, Vadsøysund	
210 4/å —	k f	T14	29.0	8.0	3.3	—	—	0	O & I Arntsen, Vadsøysund	
211 10/å —	k	T05	27.0	6.5	2.5	—	—	0	Kr Olausen, Sula i Fosna	
212 Må Rap	k f	T ?	24.0	7.0	5.0	Rap	4	0	Gustav Gjevik, Vadsøysund	
213 Mk Trygg	k	T15	33.0	10.0	5.0	Alpha	8	2	Karl M Gåse, Norddyroy	
214 10/å —	k	T09	26.0	5.5	2.3	—	—	0	Severin A Våge, Leirvik i N.Frøya	
215 8/å —	k	T00	24.4	5.8	3.2	—	—	0	Ludvik Havn, Svellingen	
216 10/å —	k	T12	28.0	5.5	2.0	—	—	0	Paul A Måø, Vadsøysund	
217 8/å —	k	T03	23.1	5.4	1.8	—	—	0	Bernt B Nordbuan, Nordbuan	

Farkostens nummer, art og navn	Anvendelse	Materiale	Byggetår	Lengde	Bredde	Dybde	Maskin, navn	Antall HK	F. & fangstb.	Eierens (den korresponderende reders, navn og postadresse)
1	2	3	4	5	6	7	8	9	10	11
218 6/å	f	T	18	26.0	9.0	3.0	—	—	2	Hilmar K Kjønnø m fl, Norddyrøy
219 10/å	k	T	13	24.0	6.0	2.2	—	—	0	Paul Ribe, Norddyrøy
220 8/å	k	T	06	27.0	6.5	3.5	—	—	0	Kr Johansen, Sula i Fosna
221 8/å	k	T	18	24.0	6.0	2.0	—	—	0	Gerh Nordbuen, Nordbuan
222 4/å	f	T	10	24.0	7.5	3.5	—	—	0	Jens Abelsen, Vadsøysund
223 6/å Dagny	f	T	95	33.0	11.0	6.0	—	—	3	Rabbens Notbruk, Sistranda
224 10/å	k	T	05	28.0	6.0	3.0	—	—	0	Hans Nikolaisen, Uttian
225 10/å	k	T	14	28.0	6.5	2.5	—	—	0	Emilian O Smalø, Ytre Frøya
226 Må Koral	k	T	?	30.0	7.5	4.0	Gideon	8	0	Joh Johansen, Halten
228 10/å	k	T	14	28.0	6.5	2.5	—	—	0	A M Bogøen, Ytre Frøya
229 Mk Havglimt	k h	T	15	51.6	16.5	7.0	Grei	45	5	A/S Froøernes Havf.selsk., Halten
230 8/å	f k	T	93	28.0	6.0	2.0	—	—	0	Anton K Grønvik, Svellingen
232 8/å	k	T	05	25.0	6.0	2.0	—	—	0	Ole H Postvik, Svellingen
233 10/å	k	T	05	32.0	6.0	3.0	—	—	0	Jørgen J Postvik, Svellingen
234 10/å	f k	T	07	29.0	6.0	3.0	—	—	0	Olaf G Klubben, Gurovikdal
235 8/å	k	T	98	20.0	5.0	2.0	—	—	0	M P Sauholm, Leirvik i N.Frøya
236 8/å	k	T	06	25.0	5.0	2.0	—	—	0	Martin Dybveit, Leirvik i N.Frøya
239 8/å	k	T	07	24.4	6.4	1.9	—	—	0	Joh J Skjønhalms m fl, Norddyrøy
240 8/å	k	T	05	24.0	5.5	3.0	—	—	0	J Iversen m fl, Leirvik i N.Frøya
241 10/å	k	T	11	28.0	6.5	2.2	—	—	0	O Kristoffersen, Sula i Fosna
242 10/å Silla	k	T	00	30.0	6.0	3.0	—	—	0	Paul J Gårdsø, Vadsøysund
243 Må Svalen	f k	T	16	25.0	7.0	4.0	Alpha	6	0	Arnold Eriksen, Svellingen
244 Må Hilda	f	T	19	25.0	7.5	5.0	Gideon	5	0	Chr Mathisen, Halten
245 8/å	k f	T	?	16.0	5.0	1.4	—	—	0	Elias Johansen, Leirvik i N.Frøya
246 10/å	k f	T	13	29.0	6.0	2.4	—	—	0	Ulrik O Hullet, Norddyrøy
247 8/å	k	T	11	23.0	5.0	2.5	—	—	0	Karl A Timandsvik, Dyrvik
248 8/å Jens	k	T	03	20.0	5.0	2.0	—	—	0	Paul S Bremnes, Leirvik i N.Frøya
249 8/å	k	T	02	24.0	7.0	2.0	—	—	0	Robert R Kjøenø, Norddyrøy
251 8/å	k	T	05	24.0	6.0	2.5	—	—	0	Joh S Sandvik, Leirvik i N.Frøya
252 8/å	k	T	05	24.0	6.0	2.0	—	—	0	Karl J Strandheim, Gurovikdal
253 8/å	k	T	08	24.0	6.0	2.0	—	—	0	Anton Arntsen, Sistranda
254 Mk Sverre	k t	T	?	40.0	12.5	5.0	Alpha	11	0	Elias Sand, Dyrvik
255 Må Lille Rap	k f t	T	13	25.5	8.5	3.7	Rap	7	1	A/S Haltens Handelsforr., Halten
257 6/å Rask	f	T	05	32.0	10.0	4.0	—	—	4	Elias A Båtvik m fl, Norddyrøy
258 8/å	k f	T	00	25.0	5.5	2.0	—	—	0	Fredrik Rekkavik, Svellingen
259 8/å	k f	T	98	25.0	5.5	2.0	—	—	0	Fredrik Rekkavik, Svellingen
260 Mk Ceilon	t k	T	17	40.0	12.0	5.0	Grei	12	1	Olaf Hauan, Sistranda
261 6/å Letto	f	T	10	28.0	9.0	3.3	—	—	4	Kristofer Kalvø m fl, Norddyrøy
262 6/å	f	T	19	30.0	9.0	4.0	—	—	5	Nils Mørk m fl, Svellingen
263 6/å	f	T	12	30.0	10.0	2.5	—	—	5	Jens J Måøy m fl, Vadsøysund
265 6/å Løven	f	T	12	30.0	9.0	3.0	—	—	5	Anton M Aursø m fl, Vadsøysund
266 Må Sabben	f	T	19	18.0	5.0	3.0	Sabben	3	0	Hans Dragsnes, Svellingen
267 6/å	f	T	08	20.0	5.0	2.0	—	—	0	Ole M Fredagsvik m fl, Sistranda
268 8/å	f	T	06	25.0	6.0	2.5	—	—	0	Kr J Ervik, Sistranda
269 10/å	k f	T	05	28.0	6.0	3.0	—	—	0	Alb Kaspersen, Sula i Fosna
270 10/å	k f	T	12	28.0	8.0	3.5	—	—	0	A J Sandvik m fl, Leirv. i N.Frøya
271 10/å	f	T	13	25.0	6.0	2.0	—	—	0	Alb A Aursø, Vadsøysund
272 10/å	k f	T	06	28.0	6.0	3.0	—	—	0	Kr Olaussen, Sula i Fosna
273 10/å	k f	T	02	30.0	7.0	3.0	—	—	0	Ove Laksholm, Vadsøysund
274 4/å	f	T	09	22.0	8.3	4.0	—	—	0	Joh P Dyrø, Norddyrøy
275 10/å	k f	T	05	30.0	7.0	3.0	—	—	0	Julian Yttersian, Sistranda
276 Mk Gevinst	k f	T	14	29.5	10.3	5.6	Hein	10	2	Paul A Hundvik, Leirv. i N.Frøya
277 10/å	k f	T	03	26.0	6.0	2.5	—	—	0	Olaf H Gårdsøy, Vadsøysund
278 10/å	k f	T	?	28.0	6.0	3.0	—	—	0	Adolf Kristoffersen, Sula i Fosna
279 Mk Fram	k	T	15	49.0	14.0	5.0	Rap	30	1	Albert Aursø, Vadsøysund
280 8/å	k f	T	?	18.0	5.0	2.0	—	—	0	Joh Husvik, Sistranda
281 8/å	k f	T	?	21.0	5.0	2.5	—	—	0	Nils Mørck, Svellingen
282 Mk Hyggen	k t	T	05	43.0	14.0	5.0	Skandia	30	0	Edev J Smalø, Ytre Frøya
283 Mk Snøgg	k f	T	15	33.0	10.0	5.8	Gideon	11	2	Hans Oksvik, Leirvik i N.Frøya
284 Mk Hein II	t	T	14	53.7	16.4	7.0	Hein	25	1	Hagb Gjeldseth, Sistranda

ST-NF Nord-Frøya — ST-O Osen.

Farkostens nummer, art og navn	Anvendelse	Materiale	Byggeår	Lengde	Bredde	Dybde	Maskin, navn	Antall HK	F. & fangstb.	Eierens (den korresponderende reders) navn og postadresse
1	2	3	4	5	6	7	8	9	10	11
285 Mk Sjøgutten	f k h	T	22	34.0	10.0	6.0	Heros	6	1	M I Bremnes m fl, Leirv. i N.Frøya
286 8/å	—	k f	T 10	29.7	5.8	2.7	—	—	0	Ole J Indtjan, Sistranda
287 Mk Valkyrien	f k	T 17	36.0	14.0	6.0	Alpha	12	1	Arne S Bremnes, Leirvik i N.Frøya	
288 Må Nancy	k	T 23	25.5	8.0	3.7	Gideon	5	0	Oluf Wold m fl, Sauøy	
291 Mk Rap	k	T 15	34.0	10.0	5.0	Gideon	6	0	Hj Rekkavik, Svellingen	
292 10/å	—	f k	T 08	29.0	6.5	3.5	—	—	0	Aug Petersen, Sula i Fosna
294 Mk Havlys	k	T 24	33.0	10.0	5.8	Gideon	8	0	M J Nordbuan m fl, Nordbuan	
296 Ms Ulabrand	f k	T 14	28.0	10.0	4.0	Kampen	7	1	A M Bremnes, Leirvik i N.Frøya	
298 Mk Storm	k f	T 24	34.0	10.0	7.0	Gideon	10	1	John L Haugen, Sorburøy	
299 Ms Olea	f k	T 09	30.0	11.0	5.0	Kampen	10	0	Godtfr Sandvik, Leirv. i N.Frøya	
300 Mk Svanen	k f	T 24	33.0	10.0	4.6	Heros	5	0	M M Dybved, Gurvikdal	
302 Mk Liv	k	T 11	34.0	11.0	5.8	Skandia	18	1	M Matisen, Inntian	
303 8/å	—	k f	T ?	19.0	8.0	3.0	—	—	0	Gabriel Oren, Dyrvik
304 10/å	—	k f	T 02	28.0	8.5	3.0	—	—	0	Edvard Hammer, Svellingen
305 8/å	—	k f	T ?	20.0	7.0	3.0	—	—	0	Kr Gården, Sula i Fosna
306 8/å	—	k f	T ?	20.0	8.0	3.0	—	—	0	J Midtsian m fl, Sistranda
307 8/å	—	k f	T 06	20.0	8.0	3.0	—	—	0	Kristine Haugen, Sistranda
308 8/å	—	k f	T 10	20.0	8.0	2.0	—	—	0	Ingvald Haugen, Dyrvik
309 Mk Havørn II	k f	T 25	42.0	12.0	6.0	Rap	12	0	J Johansen m fl, Vadsøysund	
310 Mk Sverre II	h k t	T 09	44.0	13.0	6.0	Gaugerr	20	2	Lars Jenssen, Inntian	
312 Må Liv	k	T 25	29.0	9.0	4.0	Stærkod	8	0	Nils Kibsgård m fl, Svellingen	
313 8/å	—	f k	T 98	26.0	6.5	3.0	—	—	0	Andreas Ulvær, Sula i Fosna
314 Må Brødrene	k	T 10	30.0	10.0	6.0	Finnøy	8	1	Halfdan Wærø, Sorburøy	
315 Må Sjøgutten	k	T 25	28.7	8.5	3.7	Heimdals	4	0	Kyrre Hemmingsen, Halten	
316 Må Havella	k	T 25	27.0	8.0	6.0	Stærkod	5	0	Odin Fredagsvik m fl, Sistranda	
317 8/å	—	k	T 90	28.0	7.0	4.0	—	—	0	Martin Bremnes, Leirvik i N. Frøya
318 Må Inger	k	T 26	22.0	5.5	2.5	Gideon	3	0	Johan Mauseth, Ytre Frøya	
319 10/å	—	h k	T ?	29.0	7.0	3.0	—	—	0	Peder Mauseth, Ytre Frøya
320 8/å	—	k	T 05	26.0	7.0	3.0	—	—	0	Johan Øien, Vadsøysund
321 8/å	—	k	T 01	25.0	7.0	2.5	—	—	0	Anton Ørnflaug, Norddyrøy
323 Må Gideon	k f	T 10	24.0	7.0	5.0	Gideon	6	0	Arnt Karlsen, Uttian	
325 Ms Argel	k	T 01	33.8	11.8	5.3	Alpha	8	0	H M Andersen m fl, Sula i Fosna	
326 Mk Bøfjord	k f	T 26	34.0	10.5	5.0	Skandia	13	0	R Stranden, Leirvik i N. Frøya	
327 Mk Grete	h k	T 26	42.0	12.0	6.5	Bolind.	20	0	Torv Dragsnes, Svellingen	
328 Mk Kvernsund	k f	T 26	31.0	8.5	4.0	Stærkod	6	0	M Kverno, Leirvik i Nord Frøya	
329 Må Drafn	f	T ?	30.0	6.0	3.0	L. Grei	4	0	L Ohtø, Svellingen	
330 Må Glimt	k f	T 26	32.9	10.6	6.4	Stærkod	8	0	Rud Olausen, Sula i Fosna	
331 Mk Heim	h k	T ?	43.0	14.0	5.0	Møring.	16	0	Alfred Årvik m fl, Dyrvik	
332 Må Dyrøygutten	k f	T 23	28.0	8.5	3.5	Gideon	5	0	Asm J Dyrø, Norddyrøy	
333 Må Hein	k f	T 26	29.7	8.5	2.8	Hein	7	0	M M Wågøy m fl, Leirvik i N. Frøya	
334 8/å	—	k f	T ?	25.0	6.0	2.5	—	—	0	A Kristofersen, Sula i Fosna
335 Må Mary	k f	T 17	27.8	7.0	3.0	Heros	5	0	Edv Smalø, Ytre Frøya	
336 Må Skarv	f	T 17	20.0	6.0	3.0	Berg	6	0	Ole Iversen, Vadsøysund	
337 10/å	—	k	T ?	25.0	6.0	2.5	—	—	0	Ulrik Kristiansen, Sula i Fosna
339 Mk Harry	h k	T 19	40.0	14.0	7.0	Ellwe	20	0	Arne Dyrvik, Dyrvik	

ST-OR. Orkanger merkedistrikt.

1 Mk Gjertrud	t	T ?	38.2	15.9	4.8	Skandia	15	0	Orkla Preserving Co, A/S, Orkanger.	
2 6/å	—	k	T 08	24.8	9.0	5.0	—	—	0	Enok Trang, Orkanger
3 Ms	—	t f	T 17	24.0	8.0	2.5	Americ.	8	0	H Heglundsen, Orkanger

ST-O. Osen merkedistrikt.

1 Ms Sjøgutten	k h	T 06	36.0	13.0	6.0	Dan	16	0	Jens B Sæter m fl, Sætervik
2 Ms Hein	k h	T 06	38.0	13.1	4.8	Hein	10	0	Jens E Sæter m fl, Sætervik
3 Mk Signal II	k h	T 14	31.0	11.0	5.7	Volda	9	0	A O Sæter m fl, Sætervik
4 Ms Havsulen	k h t	T 00	36.0	12.0	5.0	Dan	7	0	Evald E Rødø m fl, Sætervik
5 Mk Nobel	k h t	T 09	30.0	11.5	5.0	Volda	7	0	Joh J Sæter, Sætervik

Farkostens nummer, art og navn	Anvendelse	Materiale	Byggeår	Lengde	Bredde	Dybde	Maskin, navn	Antall HK	F. & langstb.	Eierens (den korresponderende reders) navn og postadresse
1	2	3	4	5	6	7	8	9	10	11
6 Mk Forsøk	k h	T	12	30.0	11.8	6.0	Dan	7	0	Joh L Mårvik m fl, Sætervik
7 Mk Signal III	k	T	15	28.0	11.0	5.0	Volda	10	0	Jakob P Angen m fl, Sætervik
8 Mk Signal I ⁴⁾	k h	T	05	37.0	11.5	5.5	Dan	12	0	M P Sæter, Sætervik
9 Ms Haren	k h	T	01	36.0	14.0	6.0	Dan	14	1	Paul P Sæter m fl, Sætervik
10 Mk Trygg	k	T	14	29.0	11.0	4.5	Alpha	7	0	I O Sæter m fl, Sætervik
11 Ms Sleipner	k	T	06	35.0	12.0	5.0	Dan	8	0	G Angen m fl, Sætervik
12 Ms Havblink	k h	T	17	36.0	14.0	6.0	Volda	10	1	Ingebrigt J Sæter, Sætervik
13 Mk Truls	k h	T	13	33.0	12.0	6.0	Alpha	11	1	Joh J Sæter m fl, Sætervik
14 Ms Håbet	k h	T	05	36.0	12.5	5.0	Dan	12	0	Jens P Sæter, Sætervik
15 Mk Fram	k h t	T	14	33.0	12.0	6.0	Volda	14	0	Peder J Sæter, Sætervik
16 Ms Sleipner	k	T	09	34.0	12.0	6.0	Dan	10	0	Alf A Skjærvø m fl, Yttervåg
17 Ms Togo	k	T	05	38.0	12.0	5.0	Gideon	13	0	Hans J Skjærvø m fl, Yttervåg
18 Ms Forsøg ²⁾	k	T	15	38.3	13.0	4.5	Alpha	15	0	I K Lindset m fl, Sandviksberget
19 Må Fram	f	T	10	22.0	4.0	3.0	L. Grei	4	0	Sivert T Bjørsvik m fl, Vingsand
20 Ms Brødrene	k	T	07	38.0	12.0	5.0	Stærkod.	12	0	S Sørgerd m fl, Bessaker
21 6/å Sverre	k	T	99	33.0	11.0	4.0	—	—	0	Benj L Skjærvø m fl, Yttervåg
22 6/å Stella	k	T	00	35.0	12.0	4.0	—	—	0	Benj B Skjærvø, Yttervåg
23 Ms Forsøk	h k	T	09	36.6	13.5	5.3	Dan	14	0	Ludvik J Vingsand m fl, Vingsand
25 Ms Håbet	k h	T	12	37.2	13.1	5.6	Heros	14	0	Elias Roanes m fl, Vingsand
26 Ms Håbet	k	T	00	38.0	14.0	5.0	Alpha	11	0	Johan Päsche m fl, Yttervåg
27 6/å Fremad	k	T	05	36.0	11.5	5.0	—	—	0	Joh M Bjørsvik m fl, Vingsand
28 6/å Norden	k	T	03	36.0	12.0	5.0	—	—	0	Ole J Buarøy m fl, Sandviksberget
29 Mk Forsøk	k	T	08	25.0	8.5	4.2	Levahn	4	0	Andr J Buarøy m fl, Sandviksberg.
30 Ms Norden	k	T	01	38.0	13.0	5.0	Hein	12	0	S I Hepsø m fl, Sandviksberget
31 Ms Falken	k	T	02	37.0	13.0	6.0	Volda	10	0	Nils P Aune m fl, Sandviksberget
32 Mk Hepsøy	k	T	17	51.7	17.3	7.2	Alpha	36	0	P Hepsøy m fl, Sandviksberget
33 Ms Strilen	k	T	03	36.0	14.0	5.0	Moring.	10	0	Nils M Høvik m fl, Sandviksberget
34 Mk Lisken	k h t	T	12	42.0	13.0	6.0	Elefant	20	1	Ludv O Hepsø m fl, Sandviksberg.
35 Må Grei	f k	T	15	24.0	7.0	3.0	L. Grei	4	0	I H Skjærvø, Yttervåg
36 Ms Sjølova ²⁾	k	T	14	38.0	13.2	5.5	Volda	14	0	Nils D Osen m fl, Steinsdalen
37 Mk Hai	k	T	10	29.0	11.0	4.8	Dan	5	0	A Hepsø m fl, Sandviksberget
38 Må Ulabrand	k	T	92	38.0	11.0	3.6	Volda	10	0	P M Høvik m fl, Sandviksberget
39 Ms Skreien	k	T	05	36.0	13.0	5.5	Hein	12	0	Fred R Hepsø m fl, Sandviksberget
40 6/å Nordkyn	k	T	10	36.6	12.1	5.0	—	—	0	Samson D Osen m fl, Steinsdalen
42 Ms Teisten	f	T	09	24.0	9.0	5.0	L. Grei	4	0	Ingv Aune, Sandviksberget
43 10/å —	f k	T	61	26.0	5.5	3.0	—	—	0	Benj O Skjærvø, Yttervåg
44 Må Falken	f	T	12	19.4	6.0	3.0	Levahn	3	0	Olaf G Hopen, Vingsand
45 6/å —	k	T	01	34.0	11.0	4.0	—	—	0	Peder A Rødø m fl, Vingsand
46 6/å Nordstjer- nen	k	T	08	36.6	12.7	4.8	—	—	0	Jens Rødøy m fl, Vingsand
47 6/å Nordlyset	k	T	06	36.3	12.1	5.1	—	—	0	Ingebr B Bratgjerd m fl, Steinsdal.
48 6/å Havsula	k	T	13	38.2	13.5	5.4	—	—	0	Knut Sørgerd m fl, Bessaker
49 Ms Roald	k h	T	14	36.0	12.5	5.0	Dan	8	1	Iver O Buarøy, Sandviksberget
50 Ms Storm- fuglen ⁴⁾	k	T	02	37.0	12.7	5.3	Volda	14	0	N J Strand m fl, Sandviksberget
51 6/å Hesten	k	T	11	36.0	12.0	4.0	—	—	0	Henrik N Sørgerd m fl, Bessaker
52 6/å Nordkap	k	T	01	37.0	13.0	4.0	—	—	0	Joh J Buarø m fl, Sandviksberget
53 8/å Delfin	k	T	05	36.0	12.0	5.0	—	—	0	Anneus A Rødø m fl, Vingsand
54 10/å —	f	T	79	27.0	5.0	2.0	—	—	0	Benj L Skjærvø, Yttervåg
55 10/å —	f	T	70	26.0	6.0	3.0	—	—	0	Benj B Skjærvø, Yttervåg
56 Må Havbryn	f k	T	14	25.0	7.0	5.0	Gray	4	0	Andr O Hepsø, Sandviksberget
57 Ms Svanen	k f	T	15	36.0	11.0	6.0	Dan	10	0	S T Bjørsvik m fl, Vingsand
58 Ms Fix	k f	T	17	22.0	8.0	3.4	Stærkod.	4	0	Ole Kr Hopen m fl, Vingsand
60 Mk Stjernen	h f	T	09	36.0	11.0	5.0	Gideon	13	0	Torris Angen, Sætervik
61 Ms Skreien	f k	T	24	30.0	11.0	4.7	Finney	10	1	L O Hepsøy m fl, Sandviksberget
62 Ms Trygg ³⁾	k t	T	07	35.0	13.0	5.7	Levahn	7	0	M Sundet, Sandviksberget
63 Mk Giraffen	k	T	24	36.0	12.0	6.0	Rap	1	0	N P Sørgerd m fl, Sandviksberget
64 Ms Agnes	k	T	08	42.0	14.0	6.0	Elefant	12	1	Ludvig Drageid, Urdholmen
65 Må Ramsøy	f	T	25	23.0	6.3	3.0	L. Grei	4	0	H Volden, Sandviksberget

ST-O Osen — ST-R Roan.

Farkostens nummer, art og navn	Anvendelse	Materiale	Byggeår	Lengde	Bredde	Dybde	Maskin, navn	Anfall HK	F.C. fangstb.	Eierens (den korresponderende reders, navn og postadresse
1	2	3	4	5	6	7	8	9	10	11
66 Ms Brødrene ¹⁾	k	T	04	38.0	13.0	5.3	Alpha	14	0	H Skjærvø m fl, Yttervåg
67 Mk Polheim	kh	T	25	36.0	12.0	5.8	Wichm.	10	0	O J Buarø m fl, Sandviksberget
68 Ms Alken	kf	T	17	35.0	12.0	3.5	Elefant.	8	0	S Buarøy m fl, Steinsdalen
69 Mk Wichmann	k	T	25	32.0	10.5	5.0	Wichm.	8	0	Jakob J Buarø, Sandviksberget
70 Ms Mågen	k	T	10	37.0	13.0	5.0	Alpha	11	0	S D Sydmelan m fl, Steinsdalen
71 MÅ —	f	T	25	26.6	8.5	3.7	Wichm.	6	0	Trygve Seter m fl, Sætervik
72 Mk Sælfjord	k	T	26	34.4	11.4	6.0	Grei	10	0	Ole S Hepsø m fl, Sandviksberget
73 MÅ Havellen	f	T	11	21.5	6.3	2.0	Gray	4	0	Jens Sundet, Sandviksberget
74 MÅ Havfisk	fk	T	27	25.0	8.0	6.0	Gideon	5	0	Henrik O Buarøy, Sandviksberget
75 MÅ Fram	kf	T	16	26.0	5.5	3.5	Alpha	4	0	Jørgen E Hopen, Vingsand
76 Ms Bravo	fk	T	05	38.0	13.0	5.0	Alpha	11	0	Hans K Hopen m fl, Vingsand

ST-RS. Rissa merkedistrikt.

1 Ss Fram	k	T	07	24.0	10.0	4.8	—	—	1	Peter Kojen, Rissa
2 10/å —	fk	T	06	27.0	11.0	4.0	—	—	1	John Fisrabben, Rissa
3 Ss Jenny	fk	T	14	21.0	9.0	3.5	—	—	0	Johan E Myran, Rissa
4 Mk Arnevåg	ft	T	11	53.8	15.0	6.1	Wichm.	18	5	J A Sannan, Hasselvika
5 Ms Bjørn	f	T	07	24.0	8.0	3.0	Populær	6	0	Ole Røstvold, Hasselvika
6 Ss Trygg	fk	T	07	24.0	8.0	4.0	—	—	0	Johannes Kojen, Rissa
7 Ss Stormfuglen	k	T	13	26.0	8.0	5.0	—	—	0	Jens H Fættén, Rissa
8 Ss Bøgen	fk	T	10	23.0	8.0	4.0	—	—	0	Ole Brovold, Rissa
9 8/å —	f	T	12	27.0	8.0	4.3	—	—	4	Langsøthers Notbruk, Rissa
10 Mk Gerd Sannan	kh	T	16	62.1	20.2	7.9	Skandia	40	5	J A Sannan, Hasselvika
11 Ss Liv	fk	T	09	28.0	8.0	3.5	—	—	0	Petter Tomassen, Hasselvika
12 Ss Heimland	fk	T	20	24.0	10.0	5.0	—	—	1	Ole Fissum, Rissa
13 4/å —	f	T	09	23.0	7.5	4.0	—	—	1	Karl J Lysheim m fl, Rissa
14 4/å —	f	T	17	24.0	8.0	3.5	—	—	1	Petter Dvbdal m fl, Rissa
15 Ms Liv	kf	T	08	28.5	9.0	4.0	Dan	7	0	Johan A Holten, Hasselvika
16 Mk Glimt	kt	T	17	45.8	14.0	5.6	Finnøy	25	1	K J Hårberg, Hasselvika
17 Mk Hav I	kh	T	17	55.1	17.4	8.1	Gideon	30	1	I Hårberg m fl, Hasselvika
18 SÅ —	fk	T	08	25.0	8.3	5.0	—	—	0	Peter Hvithyld, Rissa
19 Ss Tryg	fk	T	13	24.0	7.0	4.0	—	—	0	M Sandvik m fl, Hasselvika
20 Mk Alken	k	T	17	33.0	11.0	6.0	Gideon	11	1	A S Sivertsvik m fl, Hasselvika
21 Mk Ask	t	T	08	43.0	14.0	6.0	Elefant	20	0	Peter K Sand m fl, Rissa
22 MÅ —	fk	T	26	22.0	7.0	3.0	Bolind.	6	0	M Størseth, Hasselvika

ST-R. Roan merkedistrikt.

2 Ms Ørnen ²⁾	k	T	07	36.0	13.0	4.8	Dan	10	0	P J Sumstad m fl, Sumstad
3 Mk Moder	k	T	13	37.0	12.3	6.0	Alpha	11	1	P H Sumstad m fl, Sumstad
4 Mk Håbet	k	T	17	45.0	16.0	6.0	Dan	28	0	A A Sumstad m fl, Sumstad
6 MÅ Lotte	f	T	08	28.0	6.0	3.5	L. Grei	4	0	Rik L Terningen m fl, Sumstad
7 Ms Sjøpryd	k	T	15	31.0	10.0	5.0	Narvik	7	0	Ingvald Løkke, Vorpstranda
8 Ms Brødrene	hf	T	12	25.5	8.6	6.0	Populær	5	0	Konrad Lysholm, Nesvalen
9 Ms Lax	hf	T	13	34.0	12.0	7.0	Heros	6	0	Halvdan O Eian m fl, Roan
10 Ms Ørnen	slt	T	95	34.0	12.0	7.5	Levahn	6	1	E Hopstads enke, Bessaker
11 MÅ Viggen	kh t	T	10	37.0	13.0	5.0	Norrøna	6	0	Johan O Vik, Bessaker
12 Ms Dronningen	k	T	14	40.0	14.0	6.0	Hein	10	1	Hans Sandmo, Nesvalen
13 Mk Royal	k	T	19	29.0	9.0	4.2	Hein	6	0	Jens A Brandø, Nesvalen
14 MÅ Proven	kt	T	05	24.0	7.3	2.5	Dan	4	0	Peder Kiran, Kiran
15 MÅ Pilen	f	T	11	20.0	6.0	3.0	L. Grei	4	0	P A Ternings sønner, Sumstad
16 Ms Trygg	k	T	15	40.0	13.0	6.0	Dan	12	0	Jak A Sumstad m fl, Sumstad
17 Ms Brødrene	kh	T	16	34.0	11.0	5.0	Levahn	10	0	Melker Østvik m fl, Vorpstranda
18 Ms Sterkodder ³⁾	k	T	?	36.0	13.0	5.0	Dan	8	0	Petter Hopstad, Ansteinsundet
19 Ms Bølgen	kh	T	16	36.0	11.5	6.0	Levahn	15	0	Hans Østvik m fl, Vorpstranda
20 Ms Hilda	kh	T	13	33.0	12.0	6.0	Rap	12	0	Ole Brevik m fl, Nesvalen
21 Ms Lykken ⁴⁾	k	T	01	40.0	12.0	5.5	Dan	12	0	Ingebrigt I Troning, Nesvalen

1. Omb. 1924. 2. Omb. 1916. 3. Omb. 1915. 4) Omb. 1924.

Farkostens nummer, art og navn	Anvendelse	Materiale		Lengde	Bredde	Dybde	Maskin, navn	Antall HK	F. & fangstb.	Eierens (den korresponderende reders) navn og postadresse
		Byggesår	Byggesår							
1	2	3	4	5	6	7	8	9	10	11
23 Ms Mågen	k h t	T 16	49.0	14.0	5.0	Dan	12	0	0	Ingv J Brandsø, Nesvalen
24 Mk Leif	k	T 06	42.0	13.0	5.0	Gideon	8	0	0	Alb Nystrom, Nesvalen
25 Ms Brandsfjord	k	T 10	39.3	12.7	5.4	Dan	12	0	0	P H Strøm m fl, Straum i Fosna
26 Ms Ulabrand	k	T 17	38.0	12.0	5.4	Hein	10	0	0	H L Strøm m fl, Straum i Fosna
27 Ms Norden	k	T 10	36.5	13.1	5.4	Dan	12	0	0	Ole J Strøm m fl, Straum i Fosna
28 Ms Leoparden	k	T 90	34.0	12.0	6.0	Kampen	12	0	0	R R Almanning m fl, Ansteinsundet
29 Ms Aktiv	k	T 17	36.8	13.2	5.2	Hein	10	0	0	Ole E Strøm m fl, Straum i Fosna
30 Ms Slepner	k	T 07	37.0	13.5	5.5	Dan	12	0	0	Ingv E Været m fl, Ansteinsundet
31 Mk Rap	k	T 13	42.0	11.5	5.0	Rap	16	2	0	Nils H Beskeland m fl, Roan
32 Ms Falken	k h	T 13	39.0	13.5	5.0	Dan	12	0	0	Kr N Thune, Bessaker
33 Ms Forsøket	k	T 06	32.0	12.0	4.0	Levahn	7	0	0	Chr Dons, Bessaker
34 Må Strømme	k	T 01	36.0	12.0	5.0	Elefant	8	0	0	Jens Kr Jensen, Bessaker
35 Ms Sterkodder ¹⁾	k	T 01	36.2	13.0	5.0	Stærkod.	8	0	0	Morten O Nerdal m fl, Bessaker
37 Ms — ²⁾	k h	T 12	38.0	13.0	5.0	Finnøy	15	0	0	Daniel M Viken, Hofstad
38 Ms Slepner	k	T 16	38.0	12.0	6.0	Alpha	11	0	0	Benj O Skjærvøy m fl, Bessaker
39 Ms Torden- skjold	k f	T 17	37.0	14.0	5.0	Dan	12	2	0	M T Sandø, Bessaker
40 Må M Tranmæl	k	T 13	22.0	9.0	3.0	L. Grei	4	0	0	Martin N Storvik, Bessaker
41 Ms Mågen	f	T 10	25.0	8.0	3.5	Finnøy	4	0	0	Ludv Larsen, Vorpstranda
42 Ms Havsulen	k	T 15	30.0	10.5	4.0	Bjørn	6	0	0	Isak A Brandsø, Nesvalen
43 Mk Arnold	k	T 13	29.0	10.0	4.0	Heros	4	0	0	Nils O Brandsø m fl, Nesvalen
44 SÅ Reidar	k	T 00	34.0	12.0	4.0	—	—	0	0	Ole P Stormyr m fl, Bessaker
45 6/å —	k	T 15	35.0	13.0	5.5	—	—	0	0	Martin Larsen m fl, Bessaker
47 Ms Leif	k	T 08	36.0	12.0	5.0	Hein	12	0	0	Sigv Lindbak, Ansteinsundet
48 Mk Suspet	k	T 17	42.0	13.5	7.0	Dan	14	0	0	O Viken m fl, Roan
49 Ms Gangerrolf	k	T 13	37.4	13.3	5.3	Dan	12	0	0	Johan L Været m fl, Ansteinsundet
50 8/å —	f	T 85	20.0	6.0	2.3	—	—	0	0	Jens N Vettavik, Bessaker
51 6/å —	k	T 09	32.0	11.0	5.0	—	—	1	0	Joh Furnes, Bessaker
52 6/å —	k	T 07	29.0	10.0	6.0	—	—	1	0	Joh J Storvik m fl, Bessaker
53 8/å —	f	T 10	22.5	5.2	3.5	—	—	0	0	Joh J Storvik m fl, Bessaker
54 8/å —	f	T 05	24.0	5.5	3.5	—	—	0	0	John S Storvik m fl, Bessaker
55 6/å —	f	T 06	28.3	9.7	3.3	—	—	3	0	Lars Næs m fl, Nesvalen
56 6/å Ulabrand	k	T 05	29.5	10.0	5.0	—	—	0	0	Anton O Barø, Bessaker
58 Mk Mjølner	k	T 00	37.0	12.0	4.0	Møller.	7	0	0	Melker Nilsen m fl, Vorpstranda
59 Ms Julfrid	k	T 17	38.0	12.0	5.0	Hein	12	0	0	Adolf Lindbak, Ansteinsundet
60 Ss Fuglen	f	T 12	29.3	10.0	5.0	—	—	0	0	Anton P Brandsø m fl, Nesvalen
61 8/å —	k f	T 95	20.0	6.0	4.0	—	—	0	0	Kristen P Brandsø, Nesvalen
62 8/å Håkon	f	T 16	25.0	6.0	2.5	—	—	0	0	O Peder Strudshavn, Nesvalen
63 8/å Liv	f	T 11	24.0	5.0	2.0	—	—	0	0	Nils Thune, Bessaker
64 4/å Togo	f	T 11	21.0	6.0	4.0	—	—	0	0	Petter Stokke, Nesvalen
66 8/å —	k	T 95	22.0	5.0	2.0	—	—	0	0	Anton A Brandsø, Nesvalen
68 Ms Livingstone	k	T 20	34.0	12.0	4.0	Kampen	7	0	0	Anders J Monkan, Bessaker
69 Ss Thora	i	T 05	54.0	16.0	8.0	—	—	5	0	A Eian, Sørkråkøy
70 Ms Tuxham	sl	T 13	32.0	12.0	7.0	Tuxham	14	6	0	A Eian, Sørkråkøy
71 8/å —	f	T 18	30.0	10.0	4.0	—	—	4	0	A Eian, Sørkråkøy
72 8/å —	k f	T 12	24.0	5.5	2.0	—	—	0	0	Petter J Vik, Bessaker
73 Ms Svanen	k	T 12	25.0	10.0	5.0	Gideon	4	0	0	Olaf P Vikaunet, Bessaker
74 8/å —	f	T 12	31.9	10.6	3.7	—	—	3	0	Johan Stinesen m fl, Bessaker
76 4/å —	f k	T ?	24.4	7.4	2.9	—	—	0	0	Martin Kolstad, Sørkråkøy
77 10/å —	k	T 21	24.0	6.0	2.3	—	—	0	0	Jens L Mastervik, Bessaker
78 Ms Glimt	k f	T 22	24.0	10.5	4.0	Gideon	4	0	0	Georg O Braseth, Nesvalen
79 Mk Lyng	k	T 15	31.0	10.5	4.4	Gideon	8	0	0	Jens L Mastervik, Bessaker
80 Ms Storm- fuglen ³⁾	k	T 23	23.0	7.0	4.5	Hein	5	0	0	Martin M Sumstad, Sumstad
81 10/å —	f	T 80	27.0	6.0	2.5	—	—	0	0	Hans A Sumstad, Sumstad
83 Må Kvik	f	T 20	20.0	6.5	3.0	Solo	5	0	0	A Lindbak, Vorpstranda
84 Må Jun	f	T 24	23.0	6.0	2.3	Helseth	4	0	0	Kr Johnsen m fl, Sumstad
85 Ms Neptun ⁴⁾	k	T 10	37.0	13.5	5.3	Hein	16	0	0	K H Brandsø, Nesvalen
86 Mk Oskar	k	T 03	42.0	12.5	5.8	Gideon	13	0	0	A Almanning, Ansteinsundet

ST-R Roan — ST-SB Stadsbygd.

Farkostens nummer, art og navn	2	3	4	5	6	7	8	9	10	11
1	Anvendelse	Materiale Bygget	Bygget	Langde	Bredde	Dybde	Maskin, navn	Antall HK	F. & fangstb.	Eierens (den korresponderende reders) navn og postadresse
87 8/å —	k f	T 12		25.0	6.0	2.5	—	—	0	M O Mastervik, Bessaker
88 Må Odin	f k	T 25		22.0	5.5	2.5	Helseth	4	0	P H Sumstad m fl, Sumstad
89 Må Svanen	f	T 25		26.0	8.0	4.2	Levahn	6	0	Alb A Sumstad m fl, Sumstad
90 Så Tora	f k	T 12		25.0	9.0	3.7	—	—	0	J W Sumstad, Sumstad
91 Mk Marry	k	T 08		40.0	13.5	4.5	Finnøy	15	0	Olav Viken, Roan
92 Ms Trønder- jenten	f k	T 16		40.0	14.5	5.0	Grei	15	1	Gabr Nystrom, Nesvalen
93 Mk Helltjord	k	T 25		42.5	13.8	6.5	Levahn	22	0	P A Terning m fl, Sumstad
94 Mk Sleipner	k	T 25		42.0	14.0	6.5	Levahn	22	0	B O Sumstad m fl, Sumstad
98 Mk Falken	k f	T 16		38.0	12.0	6.0	Alpha	14	0	A Setran m fl, Bessaker
99 Ms Rypen	k	T 27		28.0	9.5	4.0	Heros	4	0	Beruh Mastervik m fl, Bessaker
100 Må Fram ¹⁾	k	T ?		26.0	8.0	3.5	Heimdal	6	0	Johan Furnes, Bessaker
101 Må Brødrene II ²⁾	f k	T 08		30.0	10.0	4.0	Gideon	6	0	K P Strand m fl, Nesvalen
102 Må Trygg	k f	T 12		28.0	11.0	5.0	Dan	5	0	Jak Kristiansen m fl, Roan
103 Må St. Hans	k f	T 26		23.0	8.0	5.0	Gideon	4	0	B Vilmann m fl, Bessaker
104 Må Proven	k f	T 12		29.0	14.0	4.0	Bolind.	8	0	Melker Arntsen, Ansteinsundet

ST-SD. Sandstad merkedistrikt.

2 Ms Brødrene	k	T 09		32.0	10.0	6.0	Skandia	6	1	Bernt Storø, Hestvika
3 Ms Vedø	k	T 12		33.0	12.5	5.0	Heros	5	1	Laurits O Vedø, Hestvika
4 Mk Barlifjell	h k	T 19		59.4	17.2	7.2	Munkt.	40	2	Nils Strøm m fl, Hestvika
5 Ms Sylvia	t	T 10		43.0	17.0	5.0	Finnøy	30	1	Nils Strøm, Hestvika
7 Ss Tryg	h f	T 12		27.0	9.0	5.0	—	—	2	Kr J Børøesund m fl, Hestvika
10 Mk Forsøg	h f	T 16		33.0	11.5	5.0	Finnøy	6	3	Olaus Udseth, Hestvika
11 Mk Monitor	h f	T 97		60.2	17.1	7.8	Wichm.	30	2	Johan Utseth, Hestvika
12 Mk Dagmar	k f h t	T 07		53.6	15.2	6.5	Rap	22	1	Sigurd Utseth m fl, Hestvika
13 Mk Børøesund	k h	T 17		59.9	18.1	8.5	Finnøy	50	2	Anton Utseth, Hestvika
16 Må Snorre	f k	T 12		25.0	7.0	3.5	Alpha	4	0	Olbert O Korshavn, Laksåvik
17 Mk Forsøk	h f	T 17		39.0	13.0	4.5	Finnøy	12	2	Paul Nostvik m fl, Hestvika
18 Mk Ulabrand	f k	T 20		57.3	15.0	6.0	Tuxham	34	2	K Norbotten m fl, Hestvika
22 8/å —	k	T 14		28.0	8.0	4.0	—	—	1	A Jonassen, Hestvika
23 Må Brat ³⁾	k	T 08		26.0	7.5	2.3	Gideon	4	0	Nils Sæther, Laksåvik
24 Må Rapp	f h	T 14		25.0	7.0	3.5	Alpha	4	1	Arnt Skagen, Laksåvik
25 Mk Irma	f	T 02		42.0	13.0	7.0	Gideon	10	4	Sten Strøm, Laksåvik
26 10/å —	h k	T 08		33.9	7.4	3.2	—	—	1	Olaus Vollan, Sandstad
27 10/å —	k f	T 01		30.0	7.0	4.0	—	—	0	A Lauritssen m fl, Sandstad
28 8/å —	h k	T 16		25.0	6.0	3.5	—	—	0	Alfr Elvemo, Innhitra
29 8/å —	h f	T 85		25.0	6.0	3.5	—	—	0	Anton Lillemo, Sandstad
30 Ss Falten	f k h	T 16		25.0	8.0	4.0	—	—	1	Paul Iversen m fl, Hestvika
31 Mk Veo	h k	T 12		68.0	16.6	7.8	Finnøy	40	1	Paul A Strand, Hestvika
32 8/å —	h f	T ?		25.0	6.0	3.5	—	—	0	John Vollan, Sandstad
33 Ms Proven	f h	T 07		32.4	12.0	5.0	Skandia	6	1	Birger Lund m fl, Laksåvik
34 Ms Teisten ⁴⁾	f	T ?		26.0	8.6	3.6	Finnøy	6	0	Marius Strand, Hestvika
35 Ms Brødrene	k	T 02		34.0	13.5	4.7	Gideon	6	0	Nils Sæther, Laksåvik
36 10/å —	f k	T 00		29.0	6.0	3.0	—	—	0	Ole Hatland, Sandstad
37 10/å —	h f	T 10		29.0	6.0	3.0	—	—	0	Alb A Sagen, Innhitra
38 Må Rappen	h k	T ?		24.0	6.0	4.0	Rap	4	0	Otto Stub, Sandstad
39 10/å —	f k	T 10		28.0	5.5	3.0	—	—	0	Paul S Utseth, Hestvika
41 Må Poseidon	f k	T ?		28.0	10.5	4.0	Wichm.	6	0	Andr Udseth, Hestvika

ST-SI. Sniffjord merkedistrikt.

f. t. ingen merkepl. fiskefarkoster.

ST-SB. Stadsbygd merkedistrikt.

1 Ms Nelly	f k	T 14		33.0	11.0	6.0	Gideon	11	1	John S Bakken m fl, Stadsbygd
2 Må Liv	f k t	T 02		27.0	8.5	6.0	Dan	4	0	J T Buhagen, Stadsbygd

Farkostens nummer, art og navn	Anvendelse	Materiale		Lengde	Bredde	Dybde	Maskin, navn	Antall HK	F. & fangstb.	Eierens (den korresponderende reders) navn og postadresse
		3	4							
1				5	6		8	9	10	11
3 SÅ —	fk	T06		24.0	8.0	4.0	—	—	0	Ole O Vårheim, Stadsbygd
5 Må Heim	kf	T15		26.0	9.0	4.0	Dan	6	0	Kr I Vemundstad, Stadsbygd
6 10/å —	fk	T ?		26.0	7.3	2.3	—	—	0	Joh A Grønning m fl, Stadsbygd
7 10/å —	fk	T06		24.6	8.1	3.3	—	—	0	Ole P Reitan, Stadsbygd
8 8/å —	fk	T10		24.0	8.3	3.6	—	—	0	G O Vemundstad, Stadsbygd
9 Ss Fissum	fk	T14		25.5	7.5	3.3	—	—	0	Ole P Belling, Stadsbygd
10 8/å —	fk	T ?		23.4	7.2	3.0	—	—	0	Joh J Rørvik, Stadsbygd
11 8/å —	fk	T03		23.0	7.0	3.0	—	—	0	Andr J Flaten, Stadsbygd
12 Må Glimt	f	T24		29.0	8.3	4.0	Munkt.	5	0	Nils M Vikan m fl, Stadsbygd
13 Ms Elida	kf	T09		36.0	12.0	4.3	Dan	14	0	I E Vemundstad, Stadsbygd
15 SÅ — ¹⁾	fk	T06		24.0	8.0	3.0	—	—	0	K J Trangmyr, Stadsbygd
16 Mk Gevinst	t	T09		62.2	17.9	7.8	Avance	60	0	Kr Wemundstad, Stadsbygd
17 Ms Viking	t	T16		48.0	16.0	5.0	Dan	16	0	Kr Wemundstad, Stadsbygd
18 SÅ —	f	T06		24.5	7.5	3.0	—	—	0	Ole P Belling, Stadsbygd
19 Ms Varøy	kf	T10		31.0	11.0	5.0	Dan	8	0	M A Holtten, Stadsbygd
20 Må Ida	kf	T24		30.0	10.0	4.0	Dan	8	0	I I Vemundstad, Stadsbygd
21 Må Pilen	kf	T25		28.0	8.5	4.0	Helseth	6	0	Ole Reitan, Stadsbygd
22 Ms Jenny	kf	T25		32.0	10.5	4.5	Dan	8	0	Ole Vårheim m fl, Stadsbygd
23 Mk Nagifar	kf	T11		30.0	10.3	4.5	Gideon	6	0	Ole P Belling, Stadsbygd
24 Ms Flit	fk	T18		27.0	8.0	3.3	Gideon	6	0	Joh O Rørvik m fl, Stadsbygd

ST-SN. Stjerna merkedistrikt.

1 Mk Hardanger- fjord I	k	T17		57.7	15.5	6.9	Normo	30	6	Kr Strand m fl, Fevåg
2 Ms Svanen	l	T ?		42.0	16.0	6.0	Skandia	15	7	Bedins Notbruk, Råkvåg
3 Må Rix	f	T12		22.0	7.0	4.0	L. Grei	4	0	Johan Tetlie m fl, Fevåg
4 Mk Hansy	l	T09		52.0	14.0	6.0	Wichm.	32	5	Refsnes Notbruk, Revneshagen
5 Mk Albatros	fk t	T23		36.0	11.0	5.7	Finnøy	8	2	Ludv Larsen m fl, Fevåg
7 Ms Fremtiden	k	T12		33.0	12.0	5.7	Stærkod.	6	1	Otto Strand, Råkvåg
8 Ms Dunkan	fk	T12		26.1	13.8	5.3	Gideon	8	1	M J Trengen m fl, Fevåg
9 Ms Nor	th	T00		44.0	16.0	6.0	Dan	17	0	Råkvåg Canning Co., Råkvåg
10 Ms Selma	t	T13		42.0	14.0	6.0	Alpha	20	0	Bernh Johansen m fl, Råkvåg
11 Ms Reidar ²⁾	f	T ?		24.0	7.0	2.8	Rap	4	0	Halfd Wold, Råkvåg
13 6/å Arthur	f	T15		30.0	10.0	4.0	—	—	4	Monsvolds Notbruk, Råkvåg
14 6/å —	f	T02		26.0	9.0	3.5	—	—	4	Indreråk Notbruk, Råkvåg
15 6/å Rolf	f	T20		31.0	10.0	4.0	—	—	4	Breviks Notbruk, Råkvåg
16 Mk Tryg	kf	T11		34.0	10.5	5.0	Dan	14	1	Joh Hellesvik m fl, Råkvåg
17 Mk Edda	l	T03		45.0	16.0	7.1	Dan	21	5	Råkvåg Notbruk, Råkvåg
18 Må Trond	f	T10		35.0	12.0	4.0	Dan	12	0	Råkvåg Notbruk, Råkvåg
20 Mk Svana	fk	T17		34.0	10.5	4.0	Grei	10	0	Sivert Dahl, Revneshagen
21 Mk Valmøy ³⁾	t l	T ?		52.4	17.1	7.2	Skandia	40	5	Joh Arnt Moilan, Fevåg
22 Må Balder	f	T18		32.0	11.0	5.0	Grei	8	6	Ole A Foss m fl, Råkvåg
23 6/å Vega	f	T05		28.0	9.0	5.0	—	—	3	Ole N Tøndervik m fl, Saga
24 Sj Duen ⁴⁾	l	T ?		44.6	17.5	6.7	—	—	5	Blålagets Notbruk, Råkvåg
25 Må Blålaget	f	T16		28.0	9.5	4.5	Dan	12	0	Blålagets Notbruk, Råkvåg
26 6/å Fram	f	T05		29.7	11.7	4.8	—	—	6	Nergårdslaget, Husbysjøen
27 6/å Rånes	f	T07		29.7	11.7	4.8	—	—	4	Peder-Notlaget, Husbysjøen
28 6/å Prøven	f	T00		26.5	10.6	3.7	—	—	4	Blålagets Notbruk, Husbysjøen
29 Må Nornen	f	T97		30.5	10.5	4.0	Avance	9	4	Sandøy Notbruk, Råkvåg
30 Sk Laksen	l	T91		50.5	16.5	5.7	—	—	0	Kr Sandøy m fl, Råkvåg
31 Mk Snorre	kf	T23		46.0	13.5	5.5	Grei	16	1	J A Mollan m fl, Fevåg
32 Ms Arken	t	T12		29.5	10.0	3.0	Elefant	8	0	Thomas Stalvik, Stallvik
33 8/å Husby- bruket	f	T15		31.9	10.8	3.8	—	—	4	Husby Notbruk, Husbysjøen
34 Ms Sally	f	T11		29.0	10.0	4.5	Finnøy	7	0	Kr O Strand m fl, Revneshagen
36 Mk Norma	sl t	T27		32.0	11.0	5.5	Rap	15	0	Ove Sandøy, Råkvåg
38 Ms Fram	f	T ?		30.0	10.0	6.0	Levahn	6	0	O Vorpvik, Råkvåg

1) Omb. 1910. 2) Omb. 1911. 3) Omb. 1908. 4) Omb. 1911.

ST-SN Stjørna — ST-S Stoksund.

Farkostens nummer, art og navn	2 Anvendelse	3 Materiale	4 Byggår	5 Lengde	6 Bredde	7 Dybde	8 Maskin, navn	9 Antall HK	10 F. & fangstb.	11 Eierens (den korresponderende reders) navn og postadresse
1										
39	Må Stormfuglen	t	T18	32.0	7.0	4.0	Grei	10	0	Ludvik Eidsaune, Råkvåg
40	Mk Rolf I	tk	T14	48.0	16.0	8.0	Grei	26	1	Anders Larsen m fl, Fevåg
41	Ms Mjølner	kt	T13	33.0	11.0	6.0	Alpha	8	0	K J Ramsvik m fl, Råkvåg
42	Mk Fayance	l	T ?	45.2	14.2	8.3	Grei	12	5	K J Ramsvik m fl, Råkvåg
43	Må Palmer	fk	T16	34.0	12.0	4.5	Gideon	11	0	Bedins Notbruk, Råkvåg
44	4/å Thor	f	T ?	22.0	6.0	3.0	—	—	0	Peter T Eide, Høybakken
45	4/å Norden	f	T13	25.5	8.6	3.5	—	—	0	Anton Norvik, Råkvåg
46	Må Rusning	f	T21	30.0	10.0	3.5	Gideon	8	4	Jak Frøngen m fl, Høybakken
47	Ss Ratler	f	T08	21.3	7.4	3.2	—	—	0	Karl Indreråk m fl, Råkvåg
48	Ss Normand	k	T04	27.0	9.5	4.0	—	—	0	Andr A Eide m fl, Høybakken
49	Ss Øst	fk	T10	28.0	7.5	5.0	—	—	0	Ole Rabben, Fevåg
50	Mk Trygg	t	T13	38.0	11.5	5.0	Alpha	14	0	Hans Andersen, Fevåg
51	Ss Kort Adler	fk	T15	24.0	7.5	5.0	—	—	0	M Stelleberg, Råkvåg
52	Ss Bølgen	k	T16	27.0	8.0	5.5	—	—	0	P A Harbak, Råkvåg
53	Ms Norkynn	k	T00	34.0	12.0	5.5	Alpha	8	0	Ant Hammeren, Revneshagen
54	Ss Nordlyset	k	T13	24.0	9.0	4.0	—	—	0	Meier Hulsund, Råkvåg
55	Ms Anna	fk	T08	45.0	17.0	7.0	Avance	20	6	K A Bakken m fl, Fevåg
56	Må Gjæ	f	T11	34.0	11.0	4.5	Kelvin	15	0	And Refsnes m fl, Revneshagen
57	Må Håkon	fk	T16	22.0	6.0	4.0	L. Grei	4	0	K A Bakken, Fevåg
58	Ss Glimt	k	T08	30.0	9.0	5.0	—	—	1	Ludv Eidsaune, Råkvåg
59	Ms Mars	fk t	T12	28.0	8.0	5.0	Gideon	6	0	Johan Arnt Kjelsli, Fevåg
61	Må Hermes	t	T00	27.5	8.9	3.8	Lathrop	6	0	Abb Jenssen, Høybakken
62	Ss Lyn	f	T00	24.0	9.0	3.0	—	—	0	Andr Sørvik, Høybakken
64	Ms Løven	fk t	T08	40.0	13.0	6.0	Elefant	12	0	Olaf Haffel m fl, Saga
65	Må Glimt	f	T20	22.0	7.0	5.0	Elefant	6	0	O Høybakken, Høybakken
66	Mk Ebeneser	th	T12	50.0	13.0	6.0	Bolind.	20	0	Knut Venes, Høybakken
68	Mk Fremad	t	T08	52.0	15.5	7.0	Bolind.	32	0	And Hansen m fl, Råkvåg
69	Ms Asp	f	T ?	36.0	10.5	4.5	Skandia	8	1	J A Mollan, Fevåg
70	Mk Scir	fk	T16	29.4	9.0	3.8	Alpha	6	0	Ole S Vestvik, Fevåg
73	Ms Liv	t	T18	40.0	13.0	6.0	Avance	18	0	Joh Hellesvik, Råkvåg
74	Må Prøven	f	T16	20.0	7.0	4.0	C. Perf.	8	0	Jac Trøa m fl, Fevåg

ST-S. Stoksund merkedistrikt.

1	Ms Fram	fk	T16	33.0	11.0	5.0	Stærkod.	8	0	M O Kråkdal m fl, Stoksund
3	Mk Havskåren	fk	T09	40.0	13.0	6.0	Dan	14	0	Joh H Harbak m fl, Stoksund
5	Ms Morningsstar	fk h	T13	32.5	12.0	5.0	Dan	7	0	K K Løvstrand m fl, Revsn. i Fosna
6	Ms Dag	fk	T11	30.0	13.0	4.5	Dan	5	0	Kr Lian m fl, Revsn. i Fosna
7	Ms Kletten	fk	T09	30.0	12.0	5.0	Helseth	14	0	B O Svenning m fl, Stoksund
8	Ms Brødrene	fk h	T20	31.0	12.0	5.0	Dan	7	0	Joh L Lian, Revsn. i Fosna
9	Mk Perly	fk h	T17	36.0	12.0	6.0	Avance	10	1	O N Sundgård m fl, Stoksund
10	Ms Liv	fk	T19	34.0	12.0	5.0	Kampen	10	0	Hans S Harsvik m fl, Stoksund
11	Mk Gunvor	fk	T14	37.0	12.0	5.5	Bolind.	10	0	Th J Grøtting m fl, Tørhogg
12	Ms Truls	fk	T13	27.0	8.5	3.0	Kampen	5	0	Johan R Sundet, Stoksund
13	Ms Laksen	fk h	T08	31.0	10.0	4.7	Levahn	10	0	P K Lines m fl, Linesøy i Fosna
15	Ms Sjøgutten	fk	T15	32.0	11.0	5.0	Levahn	7	0	Ludv K Kvalvik, Vorpstranda
16	Ms Nordlyset	fk h	T18	55.0	16.5	8.0	Levahn	20	4	P N Sørgård m fl, Linesøy i Fosna
17	Ms Hvalrosen	fk h	T08	40.0	13.5	5.5	Dan	17	2	J G Sørgård m fl, Linesøy i Fosna
18	Ms Valkyrien	fk	T14	29.0	11.0	6.0	Stærkod.	6	0	H P Skjærvik, Stoksund
19	Ms Teddy	fk h	T16	34.0	11.5	7.0	Kampen	16	0	Joh A Theing m fl, Stoksund
21	Ms Sjølivet	fk	T15	34.0	12.0	5.5	Levahn	7	0	Martin Måø, Vorpstranda
22	Mk Kap Nor ¹⁾	kh	T ?	42.0	13.5	5.0	Kelvin	26	2	H C Bugge, Linesøy i Fosna
23	Ms Hera	ft	T20	35.0	12.0	4.5	Kampen	10	0	M G Herfjord, Revsn. i Fosna
24	8/å Sverre	f	T15	28.0	8.0	4.0	—	—	2	A/S Grøttings Notbruk, Tørhogg
25	8/å Berthe	f	T17	24.0	6.0	3.0	—	—	2	A/S Grøttings Notbruk, Tørhogg
26	Ms Eaufrat	f	T00	42.0	10.0	7.0	Tuxham	16	0	O J Refsnes, Revsn. i Fosna
27	8/å Samson	f	T10	29.0	10.0	6.0	—	—	2	Bergstrøm & Refsnes Notbruk, Revn. i Fosna

1) Omb. 1903.

Farkostens nummer, art og navn	Arvendelse	Materiale Byggetr	Lengde	Bredde	Dybde	Maskin, navn	Antall HK	HK F. & fangstb.	Eierens (den korresponderende reders) navn og postadresse
1	2	3 4	5	6	7	8	9	10	11
28 8/å Ørnen	f	T 13	29.0	10.0	5.0	—	—	2	Bergstrøm & Refsnæs Notbruk, Revsnes i Fosna
29 8/å Fixer	f	T 00	25.0	8.0	4.0	—	—	2	Bergstrøm & Refsnæs Notbruk, Revsnes i Fosna
30 Må Blixter	f	T 17	39.5	13.0	4.5	Bolind.	12	2	Løvik & Revsnes notbr., Revsn. i F.
31 8/å Skarven	f	T 14	25.0	8.0	4.0	—	—	1	Løvik & Revsnes notbr., Revsn. i F.
32 8/å Lommen	f	T 00	24.0	8.0	4.0	—	—	2	K H Løvik, Revsnes i Fosna
33 8/å Teisten	f	T 01	24.0	8.0	4.0	—	—	1	K H Løvik, Revsnes i Fosna
34 Må Nordlys	f	T 07	26.0	6.5	2.5	Nordlys	4	0	Kr M Hosen, Stoksund
35 8/å Sjøskum	f k	T 12	24.0	6.5	3.0	—	—	0	Olaf O Solheim, Stoksund
36 8/å Huron	f k	T 11	25.0	7.0	3.0	—	—	0	Isak E Guttelvik, Stoksund
37 8/å —	f k	T 90	24.0	5.0	2.5	—	—	0	M A Harsvik, Stoksund
38 8/å —	f k	T 12	25.0	6.0	2.5	—	—	0	O O Stoknæs, Stoksund
39 8/å Thor	f	T 09	29.0	9.0	4.0	—	—	3	Herfjords Notbr., Revsnes i Fosna
40 8/å Sjøblomsten	f	T 09	22.0	7.0	3.0	—	—	1	Herfjords Notbr., Revsnes i Fosna
41 8/å Uræd	f k	T 84	24.5	5.5	2.5	—	—	0	Hans H Stoknæs, Stoksund
42 8/å Naygut	f k	T 10	24.0	5.5	3.0	—	—	0	H Vestvik, Stoksund
43 8/å —	f k	T 05	24.0	5.0	2.0	—	—	0	Ove O Svenning, Stoksund
44 8/å —	f k	T 14	24.0	6.0	3.0	—	—	0	Aksel P Skjærvik, Stoksund
45 8/å —	f k	T 12	25.0	5.0	2.5	—	—	0	H K Sjørgård m fl, Linesøy i Fosna
46 8/å —	f k	T 12	24.0	5.5	2.5	—	—	0	Iver G Harsvik, Stoksund
47 8/å —	f k	T 12	24.0	6.0	2.0	—	—	0	S A Nordbotten, Revsnes i Fosna
48 8/å —	f k	T 10	22.0	5.5	2.0	—	—	0	H J Nordlotten, Revsnes i Fosna
49 8/å —	f k	T 05	21.5	5.0	2.0	—	—	0	Alb K Sundet, Stoksund
50 8/å —	f k	T 03	25.0	5.5	2.5	—	—	0	Hans E Sundgård, Stoksund
51 Så Fruen	f k	T 11	25.0	11.0	5.0	—	—	0	O R Guttelvik m fl, Revsnes i Fosna
52 8/å —	f k	T 09	22.0	5.5	2.0	—	—	0	Josef O Hosen, Stoksund
53 8/å —	f k	T 05	25.0	6.0	2.5	—	—	0	Hans M O Hosen, Stoksund
54 8/å —	f k	T 10	25.0	5.0	2.5	—	—	0	P Hammer, Linesøy i Fosna
55 Ss Norden	f k	T 09	30.0	11.0	6.0	—	—	0	P Hammer, Linesøy i Fosna
56 8/å —	f k	T 08	25.0	5.0	2.5	—	—	0	Joh G Sjørgård, Linesøy i Fosna
57 8/å —	f k	T 11	23.0	5.0	2.0	—	—	0	O P Svenning, Stoksund
58 8/å —	f k	T 13	24.0	5.0	2.0	—	—	0	H T Svenning, Stoksund
59 10/å —	f	T 91	28.0	6.0	2.5	—	—	0	H T Svenning, Stoksund
61 8/å —	f k	T 15	26.0	6.0	3.0	—	—	0	Even E Eide, Linesøy i Fosna
62 Så —	f k	T 07	30.0	10.0	5.0	—	—	0	Edv A Grøtting, Tørhogg
63 8/å —	f k	T 05	20.0	5.0	2.0	—	—	0	Edv A Grøtting, Tørhogg
64 Ms Urædd ¹⁾	f k	T 15	25.0	8.5	4.5	Levahn	7	0	J H Løvstrand m fl, Revsnes i Fos.
65 Ms Thule	f k	T 12	42.0	15.0	6.0	Alpha	16	0	Carl H Løvik, Revsnes i Fosna
66 Ms Trygg	k f t	T 17	38.0	13.5	4.4	Alpha	12	0	Alfr O Stoknes, Stoksund
67 8/å —	f k	T 10	23.0	5.0	2.5	—	—	0	N E Eide, Linesøy i Fosna
68 Må Hyggen	f t	T 00	22.0	6.5	4.0	Hjelset	3	0	K Lie-Pedersen, Stoksund
69 Må Erling ²⁾	f k	T 10	23.0	6.0	2.5	Gideon	4	0	P K Lines, Linesøy i Fosna
70 8/å —	f k	T 95	21.0	5.0	2.0	—	—	0	Odin As, Linesøy i Fosna
71 Så —	f k	T 10	21.0	9.0	5.0	—	—	0	M E Heiffjord, Revsnes i Fosna
72 8/å —	f k	T 10	24.0	6.0	3.0	—	—	0	P N Sjørgård, Linesøy i Fosna
73 8/å —	f k	T 03	21.0	5.0	2.0	—	—	0	Joh J Lines, Linesøy i Fosna
74 Må Ferd	f k	T 23	27.0	7.0	3.5	Helseth	6	0	H C Bugge, Linesøy i Fosna
75 8/å —	f k	T 14	23.0	5.0	2.0	—	—	0	K Rinnan, Linesøy i Fosna
77 Må Kamp ³⁾	f k	T 20	30.0	8.0	3.0	Heimdal	6	0	K Rinnan, Linesøy i Fosna
78 Ms Heim	f k	T 10	26.0	9.0	3.0	Dan	6	0	J J Guttelvik, Stoksund
79 Må Harding	f k	T 23	28.0	8.0	3.5	Heimdal	6	0	Joh G Sjørgård, Linesøy i Fosna
80 Må Brødrene	f k	T 14	28.0	9.0	4.0	Grei	8	0	Ole I Hosen m fl, Stoksund
81 8/å —	f k	T 95	24.0	5.0	2.5	—	—	0	Iver O Hosen, Stoksund
82 Ms Veslekari	f k	T 18	27.0	8.0	5.0	Kampen	6	0	H J Lerbæk m fl, Stoksund
83 Må Danette	f k	T 23	25.0	7.0	2.8	Danette	4	0	Paul J Grøtting, Tørhogg
84 Ms Sjøskum	f k	T 11	30.0	9.2	4.6	Levahn	10	0	P H Hosen m fl, Stoksund
86 Må Stjerna	k f h	T 24	35.0	10.4	5.3	Heimdal	10	0	Josef J Hosen m fl, Stoksund

ST-S Stoksund — ST-SF Sør-Froya.

Farkostens nummer, art og navn	Anvendelse	Materiale	Byggeår	Lengde	Bredde	Dybde	Maskin, navn	Anfall HK	F. S. fangstb.	Eierens (den korresponderende reders) navn og postadresse
1	2	3	4	5	6	7	8	9	10	11
87 Ms Rapp	fk	T	24	28.0	8.3	3.7	Rap	6	0	Hans K Solberg m fl, Stoksund
88 Ms Dræggen	fk	T	10	24.0	8.0	5.0	Danette	4	0	Kato M Eide, Linesøy i Fosna
89 Ms Hag	k fh	T	24	35.0	11.7	6.0	Rap	15	0	H P Skjervik m fl, Stoksund
90 Ma Heimdal	fk	T	23	27.0	8.5	3.3	Heimdal	6	0	Jonas P Sørgård, Linesøy i Fosna
91 Ms Arild ¹⁾	k f	T	11	26.0	9.0	5.0	Dan	4	0	Kr I Sundet, Stoksund
92 Ms Sjølivet	fk	T	14	27.0	8.3	4.5	Heimdal	6	0	Kr I Sørgård, Linesøy i Fosna
93 Mk Havdis	h k f	T	23	38.0	12.3	6.0	Stabil	20	0	Hans G Harsvik m fl, Stoksund
94 Ms Fangst	fk	T	23	27.5	8.5	4.0	Helseth	10	0	P O Svenning m fl, Stoksund
95 8/å —	fk	T	20	20.0	6.0	2.5	—	—	0	Jakob M Harbak, Stoksund
96 8/å —	fk	T	10	20.0	6.0	2.3	—	—	0	L K Sørgård, Linesøy i Fosna
97 Ms Stokøy	fk	T	26	34.0	11.4	5.7	Rap	15	0	A P Skjervik m fl, Stoksund
98 Ms Glimt	fk	T	26	30.0	9.5	3.0	Helseth	10	0	Ingv Guttelvik m fl, Stoksund
99 Mk Turist	t	T	15	43.0	12.0	6.0	Dan	14	0	M E Herfjord, Revsnes i Fosna
100 Ms Roald	fk	T	27	30.0	9.5	3.8	Elefant	7	0	M K Grøtting m fl, Tørhogg
101 8/å —	fk	T	05	24.0	5.0	2.5	—	—	0	Hans Normann, Revsnes i Fosna
102 8/å —	fk	T	10	25.0	7.0	3.0	—	—	0	Odmar Nygård m fl, Stoksund

ST-SA. Strinda merkedistrikt.

2 Mk Alf	t	(T)	10	48.8	13.6	6.8	Bolind.	32	0	A/S »Foki«, Strinda pr. Trondhjem
----------	---	-----	----	------	------	-----	---------	----	---	-----------------------------------

ST-SF. Sør-Froya merkedistrikt.

1 Mk Buoy	h f k	T	17	44.0	14.2	7.0	Alpha	14	2	Odin Buen m fl, Bustvika
2 Ms Il	k	T	02	42.0	13.5	5.0	Alpha	14	0	A B Fillingsnes m fl, Storhallaren
3 Mk Njal II	k h t	T	17	62.0	14.6	7.6	Wichm.	25	1	S Witzøe m fl, Bustvika
4 Mk Leif	fk	T	15	30.0	10.0	4.8	Gideon	6	0	Paul Olsen m fl, Titran
5 Mk Teisten	k	T	16	34.0	10.0	5.0	Alpha	8	0	Ludv Jensen, Hamarvik
6 Mk Storfjord	k	T	15	34.0	9.0	4.0	Gideon	8	0	O I Fillingsnes m fl, Storhallaren
7 Mk Harald ²⁾	fk	T	15	41.0	12.5	5.5	Bolind.	20	1	K Kristiansen, Kverva
8 Ma Flink	k f	T	24	27.0	8.0	3.2	Gideon	6	0	Nils Lørensen, Titran
9 Ma Friman	k f t	T	24	27.0	8.0	5.0	Rap	6	0	Arne Stensen m fl, Bustvika
10 Mk Sundal	t	T	03	38.0	15.0	6.0	Dan	10	0	Tobias Sæther, Bustvika
11 Sk Temna	t	T	93	45.0	15.0	5.5	—	—	0	Tobias Sæther, Bustvika
12 Ma Fram	k f	T	25	28.0	9.0	6.0	Rap	6	0	John Marseliussen m fl, Bustvika
13 Mk Hammar- sund	fk	T	10	39.5	12.8	5.5	Heros	15	1	O Gabrielsen m fl, Flatvalsundet
14 Ms Ella	fk	T	15	40.0	14.0	7.0	Alpha	14	1	Joh Alb Flatval, Flatvalsundet
15 Mk Hugleik	k t	T	10	40.0	12.0	5.8	Avance	12	0	Joh Taraldsen m fl, Flatvalsundet
16 8/å —	k	T	12	24.0	5.8	3.0	—	—	0	Odin Buen, Bustvika
17 Ms Laksen	fk t	T	11	30.0	9.0	5.0	Alpha	6	1	J Lørensen m fl, Bustvika
18 Ms Terje Viken	k	T	10	37.0	13.0	6.0	Alpha	14	0	Alb J Flatval, Flatvalsundet
19 Mk Glimt ³⁾	fk	T	13	26.7	9.0	4.5	Gideon	9	0	Ottar Antonsen, Titran
20 Mk Sørfroy	k	T	19	61.0	16.8	7.3	Ideal	45	0	B Løseth m fl, Storhallaren
21 Mk Nyman	k	T	16	51.2	14.3	6.3	Avance	30	0	B Løseth m fl, Storhallaren
22 Mk Erling	t l	T	10	38.0	13.0	6.0	Populær	22	0	E Jørgensen, Hamarvik
23 8/å Nordlys	f	T	16	30.0	10.0	4.0	—	—	4	A P Dørvik m fl, Bustvika
24 Ma Grei	k	T	23	22.0	6.0	3.0	Grei	4	0	Stina Dahle, Bustvika
25 Mk Kvik	k	T	14	31.0	10.0	5.0	Grei	10	1	Olaf Dragsnes, Storhallaren
26 Mk Polarlys	k h t	T	16	40.0	13.0	7.0	Alpha	14	0	E Hammeren m fl, Hamarvik
27 Ms Georg Stang	fk h	T	11	38.2	12.7	4.2	Alpha	11	0	G H Hammernes m fl, Hamarvik
28 Mk Leidulf	k h	T	15	38.0	12.5	7.0	Alpha	11	1	Kr H Hammervik m fl, Hamarvik
29 Mk Froyafjord	k h	T	15	42.0	13.0	6.0	Alpha	14	2	G K Hammervik, Hamarvik
30 Mk Snogg ⁴⁾	fk	T	12	42.5	12.5	8.0	Dan	14	1	L S Hammervik, Hamarvik
31 Mk Nordlys	kt	T	14	38.0	12.0	6.0	Brunv.	10	1	Joh K Godhavn m fl, Storhallaren
32 Mk Heine	t k	T	09	35.0	14.0	5.0	Skandia	8	3	A R Flatval, Flatvalsundet
33 Mk Brødrene	k	T	17	45.0	15.2	5.4	Avance	18	0	S Sørensen m fl, Storhallaren

1) Omb. 1924. 2) Omb. 1923. 3, 4) Omb. 1924.

Farkostens nummer, art og navn	2	3	4	5	6	7	8	9	10	11
1	Anvendelse	Materiale	Byggear	Lengde	Bredde	Dybde	Maskin, navn	Antall HK	F. & angstb.	Eierens (den korresponderende reders) navn og postadresse
34 Mk Kåre	k h t	T 18	54.0	14.0	6.6	Wichm.	20	2	0	Halfdan Nørvik, Titran
36 Ms Johanne	k	T 04	39.0	16.0	6.0	Gideon	13	0	0	Alfr Andresen m fl, Titran
37 Ms Heia	k f t	T 08	47.0	14.3	6.3	Hein	26	0	0	Jens Heien, Titran
38 Ms Nor ¹)	k h	T 99	42.0	15.0	5.5	Hein	16	4	0	J Lille-Sandø, Titran
39 8/å —	k f	T 12	24.0	6.0	2.3	—	—	0	0	Magnus Olausen, Titran
40 8/å —	k t	T 22	23.0	5.5	2.0	—	—	0	0	E K Skarsvåg, Storhallaren
41 Mk Brødrene	k f	T 25	42.0	12.5	6.2	Alpha	14	0	0	P A Hammeren m fl, Hamarvik
42 Må Elefant	f k	T 15	27.0	7.0	3.5	Elefant	6	0	0	Ingv O Stenan, Titran
43 Må Gideon	k	T 13	24.0	7.0	3.5	Gideon	4	0	0	Johan Sandø, Titran
44 Mk Stjernen	t h	T 15	44.0	13.5	6.0	Bolind.	30	1	0	Ø Eidsvåg, Hamarvik
45 6/å —	k	T 09	36.0	12.0	4.0	—	—	0	0	A E Avløsskog m fl, Storhallaren
46 Må Togo	f k	T 15	29.5	9.0	4.0	Grei	7	0	0	A K Fyllingsnes m fl, Storhallaren
47 Ms Argel	k	T 01	33.8	11.7	5.5	Alpha	8	0	0	E H Nordhammer m fl, Hamarvik
48 Ms Ivar Åsen	k	T 07	38.0	14.0	9.0	Møring.	10	0	0	Kr Bakken m fl, Storhallaren
49 Må Kvik	k	T 13	25.0	7.0	3.0	Hjelset	4	0	0	Martin Larsen, Titran
50 8/å —	k	T 16	24.4	5.7	2.0	—	—	0	0	Rasmus Johansen, Titran
51 Mk Alfin	k h	T 15	45.0	14.5	7.0	Stabil.	22	3	0	Kr O Måsvoll m fl, Kverva
52 Mk Heim	k	T 14	29.5	9.0	5.0	Finnøy	10	0	0	P Ørndahl m fl, Storhallaren
53 10/å —	k	T 95	26.5	6.0	2.3	—	—	0	0	P Ørndahl m fl, Storhallaren
54 8/å —	k	T 14	26.4	5.6	1.6	—	—	0	0	P O Hallaren m fl, Storhallaren
55 10/å —	k f	T 06	26.0	5.5	2.0	—	—	0	0	Arne Heien, Titran
56 8/å —	k	T 11	25.0	6.2	2.2	—	—	0	0	Nidar Iversen, Titran
57 Må Rap	f k	T 26	28.0	8.3	4.0	Rap	6	0	0	Ellesøus Skarsvåg, Storhallaren
58 Mk Polaris	k h	T 15	42.0	13.0	5.5	Alpha	14	1	0	K H Nordskog m fl, Kverva
60 Mk Øivind	h	T 19	42.0	14.0	7.0	Alpha	11	2	0	Elias O Kverven, Kverva
61 Mk Norheim	h t	T 17	45.0	14.0	6.0	Skandia	10	1	0	I E Nordskog m fl, Kverva
62 Mk Laksen	k f	T 15	45.0	13.0	5.5	Alpha	14	0	0	Kr Olsen m fl, Kverva
63 Mk Fram	t k	T 13	46.0	11.0	5.0	Avance	22	2	0	A S Flatval, Flatvalsundet
64 Mk Forsøket	k h	T 16	44.6	12.7	6.4	Hein	20	1	0	Håkon Aune m fl, Hamarvik
65 8/å —	f	T 11	24.0	5.5	3.0	—	—	0	0	A K Fyllingsnes, Storhallaren
66 Ms Leif	k f	T 04	28.0	11.0	4.2	Gideon	6	1	0	H J Nordhammer, Hamarvik
67 Må Sjøgutten	k f	T 24	30.3	9.0	4.0	Helseth	6	1	0	Ant P Dørvik, Bustvika
68 8/å —	k	T 13	24.5	6.0	2.0	—	—	0	0	Kr A Bakken, Titran
69 10/å —	k	T 12	25.0	6.0	2.5	—	—	0	0	Nils Lorntsen, Titran
70 Så —	f k	T 13	24.0	6.0	4.0	—	—	0	0	Nils Lorntsen, Titran
71 Ms Prøven	f h	T 14	27.0	8.5	3.7	Møring.	4	0	0	Johan J Meek, Titran
72 Ms Frøya	f k h	T 05	42.0	16.0	6.0	Alpha	14	4	0	Wilhelm Dahløya, Bustvika
73 8/å —	f	T 12	24.0	7.0	3.0	—	—	0	0	E Olausen, Titran
74 Mk Vårsol	k	T 17	42.0	14.0	6.0	Kampen	12	2	0	Elias A Husvik m fl, Storhallaren
75 Mk F Nansen	t k	T 09	33.3	11.8	5.4	Grei	7	1	0	Julian Husvik, Kverva
77 8/å —	k	T 09	21.0	5.0	2.5	—	—	0	0	Joh T Nettet, Titran
78 8/å —	f	T 10	24.0	7.0	3.0	—	—	0	0	Joh T Nettet, Titran
79 8/å —	k	T 04	23.0	5.0	2.5	—	—	0	0	Odin Andresen, Titran
80 Ms R Amundsen	k	T 05	38.0	12.0	6.0	Alpha	11	1	0	K Guldbrandsen m fl, Kverva
81 Ms Sleipner	k	T 95	40.3	11.7	6.4	Heros	10	0	0	J K Tværvåg m fl, Leirv. i N.Frøya
82 8/å —	k f	T 10	25.0	6.0	2.0	—	—	0	0	Saras Sivertsen, Titran
83 Mk Fram III	k	T 19	30.0	9.2	5.0	Hein	7	0	0	Bjarne Johansen, Titran
84 Ms Palmen	k f	T 11	27.0	7.0	4.0	Skandia	6	0	0	J L Engvik m fl, Leirvik i N.Frøya
85 Ms Brorson	t k	T 05	36.0	12.0	5.0	Møring.	6	0	0	J H Hammeren, Hamarvik
86 Må Merkur	k f	T 14	28.0	7.5	4.0	Gideon	4	0	0	Joh L Gautvik m fl, Titran
87 8/å —	f k	T 09	23.0	5.0	1.7	—	—	0	0	Johan O Hakkebo, Titran
88 10/å —	k	T 05	31.0	6.4	2.0	—	—	0	0	Johan O Hakkebo, Titran
89 8/å —	k	T 02	24.5	5.5	2.0	—	—	0	0	Johannes Nilsen, Titran
90 Mk Norlys	k	T 15	39.0	12.0	5.4	Gideon	13	2	0	B J Bakken m fl, Storhallaren
91 8/å —	k f	T 12	23.0	5.0	2.0	—	—	0	0	Julian M Buen, Bustvika
92 10/å —	k	T 11	26.0	6.0	3.0	—	—	0	0	Olaus Sørensen, Titran
93 Mk Kåre	k f	T 17	34.0	9.0	4.0	Levahn	10	0	0	A Arntzen, Leirvik i N.Frøya
94 Ms J A Lindboe	k f	T 09	36.0	12.0	5.0	Gideon	11	2	0	Kr Jakobsen, Flatvalsundet

ST-SF Sør-Frøya.

Farkostens nummer, art og navn	Anvendelse	Materiale	Byggeår	Lengde	Bredde	Dybde	Maskin, navn	Antall HK	F. & fangstb.	Eierens (den korresponderende reders) navn og postadresse
1	2	3	4	5	6	7	8	9	10	11
95 Mk Frøyland	k	T	19	52,0	15,8	7,1	Munkt.	40	0	Julian Volden m fl, Kverva
96 10/å —	fk	T	92	25,0	6,0	2,0	—	—	0	Anton P Dørvik, Bustvika
97 Mk Forsøk	tf	T	05	38,1	13,0	5,4	Heros	15	1	Alf Larsen m fl, Titran
98 10/å —	kf	T	?	26,0	6,0	2,0	—	—	0	Ole Pedersen, Titran
99 10/å —	kf	T	16	29,0	6,2	2,2	—	—	0	K Kvervavik, Kverva
100 Mk Havheim	khht	T	19	55,4	17,3	7,7	Stabil	38	1	Jens J Dahlø m fl, Bustvika
101 10/å —	kf	T	09	28,0	6,0	2,0	—	—	0	Lars Jonassen, Titran
103 8/å —	kf	T	15	22,0	5,0	2,0	—	—	0	Joh Jonassen, Bustvika
104 Må Terje	fk	T	12	20,0	6,3	2,3	Tuvnes	5	0	Hans A Turnes, Leirvik i N.Frøya
105 8/å —	kf	T	09	25,0	6,0	2,0	—	—	0	Nils Johansen, Titran
106 8/å —	fk	T	08	27,0	5,0	1,7	—	—	0	Enok Nøvik, Titran
107 8/å —	kf	T	10	25,0	5,5	2,0	—	—	0	Adolf Andreassen, Kverva
108 10/å —	kf	T	01	25,0	6,0	2,0	—	—	0	P Fillingsnes, Storhallaren
109 6/å —	f	T	18	28,0	9,0	4,0	—	—	1	H A Turnes m fl, Leirvik i N.Frøya
110 10/å —	kf	T	12	28,0	7,0	4,0	—	—	0	Kr Gundersen, Bustvika
111 8/å —	f	T	10	33,0	10,0	4,0	—	—	4	Buen Notbruk, Bustvika
112 6/å —	f	T	00	31,0	10,0	5,0	—	—	5	Flatvals Notbruk, Flatvalsundet
113 Så Hakon	f	T	07	32,0	11,0	5,0	—	—	5	D Bækken m fl, Storhallaren
114 8/å —	kf	T	10	24,0	6,0	2,0	—	—	0	Joh Lorntsen Uren, Bustvika
115 6/å Æven	f	T	14	29,0	9,0	4,0	—	—	5	Kr M Avløs m fl, Storhallaren
116 8/å —	kf	T	16	24,0	5,5	2,0	—	—	0	Paul Dahlø, Bustvika
117 8/å —	kf	T	00	25,0	6,0	2,5	—	—	0	Alfred Benberg, Storhallaren
118 8/å —	kf	T	15	24,0	5,5	2,0	—	—	0	Paulus A Dahlø, Bustvika
119 8/å —	k	T	97	28,0	6,0	2,0	—	—	0	Anton A Dahlø, Bustvika
121 Ms Nansen	ft	T	07	34,5	11,0	6,0	Stærkod.	8	1	Jørgen Torsø m fl, Flatvalsundet
122 6/å —	kf	T	00	30,0	10,0	3,2	—	—	4	Hammerens Notbruk, Hamarvik
123 Må Egir	k	T	20	25,0	7,0	5,0	Gideon	6	0	Odin Buen, Bustvika
124 8/å —	f	T	05	23,0	5,5	2,0	—	—	0	Kr P Mortensgård, Titran
125 8/å —	k	T	10	23,0	6,0	2,5	—	—	0	Edvard Meck, Titran
126 8/å —	kf	T	05	25,0	6,0	2,0	—	—	0	Joh Kristoffersen, Bustvika
128 8/å —	k	T	95	25,0	6,0	2,0	—	—	0	John A Espnes, Leirvik i N.Frøya
120 8/å —	k	T	11	23,0	5,0	2,0	—	—	0	Jens I Bua, Bustvika
131 8/å —	k	T	95	23,0	5,0	1,5	—	—	0	Arne Olsen Heien, Titran
132 8/å —	k	T	00	23,0	5,0	2,0	—	—	0	Joh Johannessen, Bustvika
133 8/å —	k	T	14	24,0	6,0	2,0	—	—	0	Otto Johansen Espnes, Kverva
134 8/å —	k	T	10	24,0	5,0	2,0	—	—	0	L Thorstensen, Kverva
135 8/å —	k	T	00	22,0	5,0	1,5	—	—	0	Kristen Hanssen, Hamarvik
136 8/å —	k	T	14	25,0	6,0	2,0	—	—	0	A Benjaminen, Bustvika
137 8/å —	k	T	12	24,0	5,0	2,0	—	—	0	Otto A Norskog, Kverva
138 8/å —	k	T	12	24,0	5,0	2,0	—	—	0	S Ananiassen, Kverva
139 8/å —	k	T	10	24,0	5,0	2,0	—	—	0	Jørgen O Håvik, Bustvika
140 8/å —	kf	T	11	25,0	5,5	2,0	—	—	0	Alb Avløi, Storhallaren
141 Må Jaubart	fk	T	07	35,0	11,5	5,0	Finnøy	12	1	Ludv L Espnes, Kverva
142 Må Rollo	f	T	18	17,0	5,0	2,8	Rollo	6	0	Paul Sandø, Titran
143 10/å —	kf	T	09	25,0	6,0	2,0	—	—	0	A I Kjervågsund, Bustvika
144 10/å —	kf	T	12	27,0	6,0	2,0	—	—	0	Nils Hallaren, Storhallaren
146 6/å —	f	T	?	25,0	9,0	3,0	—	—	4	E K Skarsvåg, Storhallaren
147 6/å Aslaug	f	T	10	35,0	10,0	4,0	—	—	5	Kato K Norskog m fl, Kverva
148 Så —	fk	T	12	24,0	6,0	4,0	—	—	0	Magnus Jakobsen, Titran
149 8/å —	fk	T	15	22,0	5,0	2,0	—	—	0	Benj Olufsen, Kverva
150 Ss Havglit	fk	T	06	28,0	9,0	4,0	—	—	0	Adolf Reinei, Bustvika
151 Ss —	fk	T	10	24,0	8,0	3,6	—	—	0	Petter J Espenes, Kverva
152 10/å —	fk	T	07	32,0	6,0	3,0	—	—	0	G H Hammernes, Hamarvik
153 8/å —	k	T	14	23,0	5,0	2,0	—	—	0	M A Dalen, Bustvika
154 8/å —	k	T	05	24,0	5,5	2,5	—	—	0	Anton Avløs, Storhallaren
155 8/å —	k	T	?	23,0	5,5	2,0	—	—	0	Iver Vedø, Hamarvik
157 10/å —	fk	T	10	26,0	6,3	2,0	—	—	0	A B Fillingsnes m fl, Storhallaren
158 8/å —	fk	T	96	27,0	6,5	2,7	—	—	0	Ludv Hammarvik, Hamarvik
159 8/å —	f	T	12	20,0	6,0	2,0	—	—	0	K H Nordskog, Kverva
160 10/å —	f	T	08	25,5	5,9	1,6	—	—	0	Ottar Flåhammer, Storhallaren

Farkostens nummer, art og navn	Anvendelse	Materiale Byggear	Lengde	Bredde	Dybde	Maskin, navn	Antall HK	Eierens (den korresponderende reders) navn og postadresse
1	2	3 4	5	6	7	8	9	10
161 Ms Bølgen	fk	T 12	28.0	9.0	4.0	Gideon	8	0 Joh L Espenes, Kverva
162 Må Havglit	fk	T ?	25.7	7.3	2.4	Danette	4	0 A Jakobsen, Bustvika
163 8/å —	k	T 11	23.6	5.7	2.0	—	—	0 Alfr Andresen, Titran
164 Mk Odin	kf	T 15	38.0	11.0	6.0	Finnøy	12	0 M L Espnes m fl, Kverva
165 10/å —	k	T 15	25.0	6.0	2.0	—	—	0 Aksel A Nordvik, Hamarvik
166 Ms Ruth	fk	T ?	25.0	9.0	3.0	Bolind.	8	0 Anton Karlsen, Hamarvik
167 10/å —	kf	T 10	26.0	6.0	2.0	—	—	0 Gustav J Espenes, Kverva
168 Mk Familiens håp	h	T 22	34.0	9.0	5.0	Avance	10	0 H Røssing, Storhallaren
169 Må Teist	kf	T 23	28.0	8.0	3.4	Rap	6	0 Martin Sandø, Titran
170 Mk Forsøk ¹⁾	tk	T 05	52.8	15.9	7.6	Avance	44	1 K Kristiansen, Storhallaren
172 Mk Skjærgård	k	T 19	38.0	12.0	4.7	Bolind.	12	1 Odin Krutvik, Kverva
173 Mk Heim	k	T 12	38.0	12.0	6.5	Skandia	10	1 Gustav J Espenes, Kverva
174 Må Svalen	kf	T 16	24.0	6.5	4.0	Favorit	5	0 Joh P Flatval, Flatvalsundet
175 8/å —	kf	T 12	24.0	6.0	2.0	—	—	0 Hans Hansen, Hamarvik
176 10/å —	kf	T 17	24.0	6.0	2.0	—	—	0 Enok Kvisten, Kverva
177 8/å —	k	T 23	23.0	6.0	2.0	—	—	0 Johs H Tvervåg, Leirvik i N.Frøya
178 8/å —	k	T 10	24.0	5.0	2.0	—	—	0 B J Titran, Titran
179 Ms Kaperen	kf	T 13	28.0	9.0	5.0	Stærkod.	6	0 Ingv O Aflos, Storhallaren
180 Mk Høvringen	t	T ?	63.0	14.5	9.1	Avance	36	0 S H Aune, Hamarvik
181 Ms Sernes	tk	T 15	54.4	17.5	5.4	Rap	40	1 Joh Gaustad, Titran
182 Må Sport	k	T 12	24.0	7.0	3.0	Alpha	5	0 Karl Hansen, Titran
183 Ms Nordstjernen	k	T 03	28.0	7.0	3.0	Kelvin	7	0 Nils Reitan, Titran
184 Må Trygg	kf	T 18	34.0	10.5	6.0	Gideon	8	0 Johannes Nilsen, Titran
185 Må Hyggen	k	T 12	32.0	11.0	5.0	Gideon	6	0 Ole Pedersen Stabben, Titran
186 Mk Drott	kf	T 10	40.0	12.8	5.8	Alpha	14	1 Enok Hansen m fl, Hamarvik
187 Ms Forsøk ²⁾	k	T 01	33.0	11.9	4.5	Heim	10	2 Petter Bergli m fl, Kverva
188 Ms Rapid	kf	T 05	24.0	9.0	3.0	Alpha	6	0 Otto A Norskog, Kverva
189 Ms Vona	kt	T 00	44.0	14.0	5.3	Elefant	20	1 Ulrik Johansen, Flatvalsundet
190 Ms Sveggen	k	T 11	27.6	9.6	3.7	Hjelset	6	0 Martin Kjorsvik, Kverva
191 Mk Glygg	k	T 16	39.0	13.0	5.0	Alpha	19	3 Marius Wedø m fl, Hamarvik
192 Ms Brødrene	fk	T 14	32.0	12.0	5.0	Kampen	10	0 Dankert A Bækken, Storhallaren
193 Mk Argo	kf	T 08	25.0	8.0	4.2	Gideon	4	0 Gustav L Kvisten, Kverva
194 Ms Parat	kf	T 15	26.0	9.0	3.0	Finnøy	4	0 Paulus A Daløy, Bustvika
195 Ms Hilda	k	T 09	36.8	13.5	5.8	Wichm.	10	2 M Tuvnes m fl, Leirvik i N. Frøya
196 Mk Parat II	fk	T 24	42.0	12.0	6.0	Gideon	8	0 O Flåhammer m fl, Storhallaren
197 Mk Havørn	k	T 03	40.4	12.7	5.3	Finnøy	10	0 A H Tuvnes m fl, Leirvik i N.Frøya
198 Ms Sverre	k	T 19	29.1	9.6	5.3	Skandia	10	0 Johan Enoksen, Kverva
199 Mk Havdøn	k	T 11	41.6	13.0	6.0	Bolind.	15	0 Henrik Hallaren, Storhallaren
200 8/å —	k	T 15	26.0	4.0	2.0	—	—	0 Kr J Bækken, Storhallaren
201 Må Svalen	fk	T 27	30.0	8.5	4.0	Rap	7	0 Anton Strand m fl, Bustvika

ST-V. Vinje merkedistrikt.

1 Må Fram	kt	T 13	36.0	12.0	4.0	Statt	8	1 Håkon Hofset, Staurset
2 Må Glimt	k	T 08	26.0	9.5	4.0	Gideon	4	0 John Bjercknes, Vinjeøra
3 6/å Rask	f	T 20	28.7	8.9	3.2	—	—	1 Edv Asbakken m fl, Vinjeøra
4 6/å Kvik	f	T 23	25.5	6.4	2.5	—	—	2 Edv Asbakken m fl, Vinjeøra
5 Mk Juli	kt	T 06	66.7	17.9	7.6	Wichm.	30	3 Jak Bjørshol m fl, Staurset
6 6/å Solid	f	T 06	32.0	10.0	3.5	—	—	4 Håkon Hofset m fl, Staurset
7 Må Anna ³⁾	f	T ?	30.0	10.0	4.5	Gideon	6	4 Andreas Nilsen m fl, Vinjeøra
8 6/å Seileren	f	T 00	25.5	8.0	3.2	—	—	5 Ole A Sorlie m fl, Vinjeøra
9 6/å Stang	f	T 98	28.7	8.9	3.8	—	—	4 Gabr Olsen m fl, Vinjeøra

ST-Ø. Ørland merkedistrikt.

1 Mk Sverre III	k	T 13	62.5	16.4	6.8	Avance	44	1 Olaf Standahl, Storfosna
2 Ms Aktiv	kht	T 09	36.3	12.4	4.1	Bolind.	12	1 Sofus Schjølberg, Storfosna
3 Mk Veideren	kht	T 13	42.4	14.0	5.6	Alpha	18	2 M Grontvedt m fl, Storfosna

ST-Ø Ørland.

Farkostens nummer, art og navn	Anvendelse	Materiale	Byggeår	Lengde	Bredde	Dybde	Maskin, navn	Antall HK	P. & fangstb.	Eierens (den korresponderende reders) navn og postadresse
1	2	3	4	5	6	7	8	9	10	11
6 Mk Agder	fk	T 12		29.0	10.0	4.6	Gideon	13	0	Ole O Løkken, Garten i Fosna
9 Ms Thyr	fk	T 07		40.0	16.0	5.0	Elefant	12	2	Karl Dahl, Storfosna
10 Mk Aksel	hk	T 11		40.0	12.3	4.8	Hein	16	2	Sivert Skaret m fl, Uthaug
14 Må Pilen	fk	T 14		27.0	7.5	3.0	Dahl	5	0	Arnt Brodersen, Uthaug
16 Ms Bølgens lykke	hk	T 05		40.0	14.5	6.0	Grei	26	2	P Albrigtsen, Uthaug
17 Må Frimann	fk	T 16		28.0	9.0	3.5	Statt	5	0	Ludvig J Holm, Beian
19 Mk Rutland II	hk	T 17		45.0	14.0	6.3	Rap	22	1	P M Næsset m fl, Uthaug
20 Må Brødrene	f	T 10		27.0	8.3	3.5	Vestkyst	5	0	S Sørensen m fl, Beian
21 S/å —	f	T 00		26.0	7.0	3.0	—	—	0	Peter Albrigtsen, Uthaug
26 G/å Orion	f	T 06		31.9	11.2	3.2	—	—	2	K K Lund m fl, Uthaug
27 G/å Frida	f	T 18		31.9	9.6	2.5	—	—	1	K K Lund m fl, Uthaug
28 G/å —	fk	T 18		25.0	6.0	3.0	—	—	1	K K Lund, Uthaug
29 G/å —	fk	T 18		25.0	6.0	3.0	—	—	1	K K Lund, Uthaug
30 S/å —	f	T 86		29.0	7.0	2.6	—	—	0	Oscar Kotte, Uthaug
31 Må Grei	fk	T 13		26.0	7.0	4.0	L. Grei	4	0	Alfred Haftorsen, Garten i Fosna
32 Må Smån	fk	T 21		28.0	7.5	4.0	Hein	4	0	P Pedersen m fl, Garten i Fosna
34 Mk Sverre	kf	T 07		48.0	16.0	7.5	Skandia	15	2	A Lund, Uthaug
35 Mk Odin	kf	T 10		38.0	13.0	4.0	Finnøy	24	1	A Lund, Uthaug
36 Må Krabben	f	T 13		24.0	6.0	2.5	Dahl	3	0	A N Næsset, Uthaug
37 Må Lax	f	T 10		25.0	6.0	4.0	Kampen	5	0	Bendik Oksvold, Uthaug
38 Må Odin	fk	T 18		24.0	6.5	4.0	Helseth	4	0	Gabriel G Grande, Beian
40 Må Krim	f	T 22		28.0	8.0	4.0	Munkt.	5	0	P Solbu m fl, Garten i Fosna
41 Må Viking	kf	T 22		28.0	8.0	4.5	Falkenb.	6	0	Hans Nilssen, Uthaug
42 Må Teisten	fk	T 23		29.7	8.5	4.2	Helseth	6	0	P Pettersen m fl, Garten i Fosna
46 Ms Mjølner	f	T ?		46.7	13.7	5.8	Levahn	15	0	K K Lund, Uthaug
47 S/å —	kf	T 04		25.0	6.0	2.5	—	—	0	Anders N Næsset, Uthaug
48 G/å —	f	T ?		32.0	13.5	3.0	—	—	1	K K Lund, Uthaug
49 G/å —	f	T ?		32.0	13.0	3.0	—	—	1	K K Lund, Uthaug
50 Mk Havørn	fk	T 12		39.0	11.0	6.5	Stærkod.	12	0	Laurits Karlson, Storfosna
51 G/å Odin	f	T 17		38.0	11.0	4.0	—	—	5	Laurits Karlson, Storfosna
53 4/å Liv	f	T 08		23.0	9.0	5.0	—	—	0	Joh Postmyr, Ophaug
54 Ss Bøgen	k	T 12		27.0	9.0	6.0	—	—	0	Joh Postmyr, Ophaug
55 Ss Ulla		T 18		48.2	16.6	6.0	—	—	0	A/S Fosens Privatbank, Brekstad
56 Mk Harald ¹⁾	kt	T 06		52.0	16.0	5.5	Skandia	25	0	Oscar Guldteig, Uthaug
57 Må Laxen	fk	T 14		24.0	8.0	3.0	Gideon	3	0	Ole O Løkken, Garten i Fosna
59 Må Rap	k	T 24		28.7	8.5	4.2	Rap	6	0	Sivert Løkken, Garten i Fosna
60 Må Skjoll	kf	T 24		28.0	8.0	3.5	Rap	6	0	P S Skaret, Uthaug
61 Må Bøfjord	kf	T 25		28.0	8.0	4.0	Helseth	6	0	Ove Mathisen, Uthaug
62 S/å —	f	T 00		23.0	5.0	2.0	—	—	0	Nils H Rønne m fl, Brekstad
63 S/å —	fk	T 10		20.0	8.0	3.0	—	—	0	Kato Halvorsen, Storfosna
64 Må Cito	fk	T 11		30.8	7.4	5.3	Levahn	10	0	Oskar O Bakken, Beian
65 Mk Odin	kf	T 17		32.0	9.0	4.0	Bolind.	10	0	Joh J Uthaug m fl, Uthaug
66 Mk Lancing I	hk	T 12		50.9	18.6	8.5	Alpha	30	0	Oscar Kotte, Uthaug
67 Må Gartguten	kf	T 25		27.0	8.0	3.3	Wichm.	6	0	J Salbu m fl, Garten i Fosna
68 Må Havella	fk	T 25		28.7	8.5	4.2	Helseth	7	0	Edv Antonsen m fl, Garten i Fosna
69 Må Skarven	f	T 26		29.0	8.0	5.0	Helseth	7	0	Odin Sørensen m fl, Beian
70 Mk Heimdal	k	T 21		40.5	13.5	7.0	Heimdal	12	0	B Brodersen m fl, Uthaug
71 Må Måsen	fk	T 27		31.3	9.0	4.8	Rap	8	0	Iver I Garten, Garten i Fosna
72 Må Terje	fk	T 27		29.0	9.5	4.5	Helseth	8	0	Sv Sørensen m fl, Beian
73 S/å —	fk	T 22		28.0	8.0	3.0	—	—	0	Johan Bugten, Uthaug
74 Må Fram	fk	T 27		29.0	9.3	4.5	Rap	10	0	Peter M Næsset m fl, Uthaug

1) Omb. 1918.

Farkostens nummer, art og navn	Anvendelse	Materiale	Byggeår	Lengde	Bredde	Dybde	Maskin, navn	Antall HK	F. & fangstb.	Eierens (den korresponderende reders), navn og postadresse
1	2	3	4	5	6	7	8	9	10	11

Møre fylke.

M-A. Ålesund merkedistrikt.

1 D Signal	kh	S 03	92.8	18.1	8.8	Damp	115	2	Ålesunds Landmandsbank, Ålesund
2 Mk Harald	hk	T 16	32.4	11.5	4.1	Rekord	14	1	Joak. J Myklebust, Ålesund
3 D Svalbard	kh	S 14	114.6	21.3	10.8	Damp	275	6	Johan Koppernes, Ålesund
4 Mk Leif	kh	T 14	37.0	14.0	6.5	Hjelset	25	3	J O Slinning m fl, Ålesund
5 D Hai	hk	S 08	93.8	19.7	9.1	Damp	200	4	Peder Godø, Ålesund
6 Mk Iver Åsen	hk	T 08	36.0	11.0	5.0	Alpha	11	2	P A Buholm m fl, Ålesund
7 Mk Harald	hk	T 12	40.3	12.9	6.0	Gideon	22	3	K L Furnes m fl, Ålesund
8 D Aspø	hk	S 07	103.9	19.3	9.0	Damp	145	3	E R Blindheim m fl, Ålesund
9 Ms Sally	kh	T 16	65.1	21.1	9.1	Hein	70	3	Ant Larsen m fl, Ålesund
10 Mk Viking	hk	T 08	32.0	11.0	5.0	Gideon	10	1	Olaus Fjortoft, Ålesund
11 Mk Hugin	hk	T 12	43.4	12.4	6.4	Finnøy	20	3	Nik N Rørstad, Ålesund
12 Mbf Odd	hk	T 19	42.0	14.0	6.7	Hein	20	3	Ole Thoresen, Ålesund
13 Mbf Driftig	hk	T 08	38.5	13.4	5.6	Gideon	13	2	Peder Skarbovik, Ålesund
14 Må Vågen	f	T 03	21.0	5.8	2.6	Tenfj.	3	1	Severin Moldver, Ålesund
15 Mk Sverre	k	T 22	27.7	10.3	3.6	Hjelset	6	1	Severin Stokkevåg, Ålesund
16 Mk Ingvard	fk	T 01	21.2	7.1	3.4	Alpha	2	0	Knut Røssevold, Ålesund
18 Mk Merkur	fk	T 13	31.5	11.5	5.5	Alpha	11	1	P O Oksebås, Ålesund
19 D Rona	kh	S 13	81.5	18.3	8.8	Damp	105	0	Nils Gamlem m fl, Ålesund
20 D Frey	ht	T 73	131.1	25.3	11.2	Damp	200	2	C E Rønneberg & Sønner, Ålesund
21 Mk Odin	kh	T 98	39.0	13.5	6.0	Statt	20	3	Anton Furemyr m fl, Ålesund
22 Mk Glimt	fk	T 15	35.0	12.0	5.8	Hein	10	1	Peder Rekdal, Ålesund
23 Mk Otto	kh	T 08	38.0	13.0	5.9	Stabil	20	4	S M S Kalvø m fl, Ålesund
24 D Borgund	kh	S 08	104.3	19.0	9.2	Damp	160	3	Lars Giske, Ålesund
25 Mk Forsøk	f	T 11	26.0	7.4	3.9	Hein	7	0	Jonas E Fuglevik, Ålesund
26 Mk Ulf	h	T 14	38.0	12.5	6.5	Stabil	20	2	Hans B. Wiig, Ålesund
27 Mk Olav Kyrre	hk	T 27	32.0	11.7	6.0	Hjelset	12	1	Andreas Giske m fl, Ålesund
28 Mk Bratt	hk	T 25	34.5	12.4	4.5	Rekord	20	2	Karl T Myrøld, Ålesund
29 Må Fram	f	T ?	18.0	4.0	2.3	Fennia	4	0	Karl Valderhaug m fl, Ålesund
30 Mk Olaf	f	T 09	27.0	9.0	4.8	Hjelset	6	1	Peter O Langva, Ålesund
31 Mk Brodd	k	T 13	32.0	11.5	5.8	Hein	12	1	Olaf Valle, Ålesund
32 Mk Ørnen	fk	T 16	29.2	9.3	4.6	Heros	8	1	Jak L Honningdal, Ålesund
33 Mk Petter	tsl	T 17	37.0	11.0	5.0	Alpha	8	0	Teodora Stokke, Ålesund
34 Må Rolf	f	T 14	25.0	6.5	3.1	Tenfj.	3	0	K Grønningsæuner m fl, Ålesund
35 Mk Balder	fk	T 06	29.3	10.3	4.7	Alpha	6	1	Joh A Giske m fl, Ålesund
36 Mk Glytt	fk	T 14	26.0	10.0	4.9	Heros	8	1	Laurits Rogne m fl, Ålesund
37 D Røst	kh	S 87	68.5	14.7	8.2	Damp	75	0	Hans Hurlen m fl, Ålesund
38 D Sleipner	kh	S 03	74.6	16.7	8.3	Damp	115	4	Herman Bang, Ålesund
39 Mk Delfin	kt	T 13	40.0	13.0	5.0	Gideon	12	1	Andr Strande, Ålesund
40 Mk Birger	kf	T 13	31.6	12.0	6.0	Hjelset	12	1	Peder Leganger, Ålesund
42 Må Havgut	f	T 13	21.7	5.6	2.5	Stabil	5	0	Ove Ellingsen, Ålesund
43 D Nørvesund	kh	S 01	93.6	17.1	8.2	Damp	150	4	C E Rønneberg & Sønner, Ålesund
44 D Muggur	kh	S 97	81.2	16.0	9.3	Damp	150	4	C E Rønneberg & Sønner, Ålesund
45 D Slogen	kh	S 94	76.1	16.1	9.9	Damp	120	4	C E Rønneberg & Sønner, Ålesund
46 D Skolmen	hk	S 07	93.6	18.8	9.2	Damp	148	0	C E Rønneberg & Sønner, Ålesund
47 Mk Stabil	kt sl	T 05	44.5	13.5	6.0	Skandia	25	2	Ålesunds Kalkompagni, Ålesund
48 D Valder	kh	S 06	70.8	16.2	8.0	Damp	90	0	Ole I Valderhaug A/S, Ålesund
49 D Hugin	kh	S 06	94.9	19.1	9.0	Damp	140	3	Lars Bakke, Ålesund

Telefoner:

266 — 666

Johs. Paulsen

Telegramadr.:

„Johspaul“

- ÅLESUND -

Specialforretning i:

Oljer, Pakninger samt alle Slags Bruksartikler
for Motor- og Dampskibe

Farkostens nummer, art og navn	Anvendelse	Materiale	Byggear	Lengde	Bredde	Dybde	Maskin, navn	Antall HK	P. & Fragtst.	Eierens (den korresponderende reders) navn og postadresse
1	2	3	4	5	6	7	8	9	10	11
50 D Von	h k	S	07	96.3	18.2	8.9	Damp	170	9	Sandborgs Havfiskes. A/S, Alesund
51 D Torgeir	h k	S	12	81.6	18.4	8.9	Damp	115	9	Sandborgs Havfiskes. A/S, Alesund
52 D Torbjørn	h k	S	12	81.8	18.5	8.7	Damp	105	9	Sandborgs Havfiskes. A/S, Alesund
53 D Fri ¹⁾	k h	T	02	92.2	19.4	8.2	Damp	140	7	B Berntsen m fl, Alesund
54 Mk Gjendin	k	T	08	29.2	9.3	4.6	Hein	8	1	Jakob Breivik, Alesund
55 Må Mars	f	T	19	25.0	8.0	4.2	Hjelset	6	0	Fredrik Olsen, Alesund
56 D Geisla	k h	S	02	92.9	17.7	9.4	Damp	145	3	R Kvalsund, Alesund
57 D Nordlys	k h	S	02	66.3	14.4	7.9	Damp	75	0	Johan Nakken m fl, Alesund
58 D Njørd	k h	S	07	94.6	19.0	9.2	Damp	140	3	P Th Sandborg A/S, Alesund
59 Mk Radio	k	T	22	26.0	9.0	4.3	Hjelset	5	1	Ingvald Båtnes, Alesund
60 Ms Skjoldur	h	T	18	88.8	24.5	11.2	Grei	110	4	Alesunds Kreditbank, Alesund
61 Må Arild	f	T	12	20.0	7.0	5.0	Tenfj.	3	0	Peder Ingebrigtsen, Alesund
62 D Ægir	k h	J	03	86.7	16.5	8.5	Damp	115	3	Alesunds Handelsbank, Alesund
63 D Ulfstein	k h	S	03	77.1	16.9	7.7	Damp	80	0	Alesunds Handelsbank, Alesund
64 D Eystein Orre	k h	S	07	83.0	18.1	8.8	Damp	137	3	Bernt Giske, Alesund
65 Mk Karsten	k f	T	27	23.5	10.3	5.0	Volda	10	1	Karl H Sulebak, Alesund
66 Må Sørnes	f	T	15	23.0	6.8	5.0	Helseth	4	0	A Strømsvåg, Alesund
67 Mk Varden	k f	T	20	29.0	9.0	4.2	Hjelset	5	1	Hilmar Molvær, Alesund
68 D Arne	h k	S	07	73.1	16.5	7.9	Damp	92	4	Svend Eidsvik, Alesund
69 D Thorstein	h k	S	15	102.1	20.0	10.1	Damp	230	0	L Steen Søvik, Alesund
70 Mk Svend	k	T	13	26.0	9.0	5.0	Hjelset	3	0	K K Skarbøvik m fl, Alesund
71 D Norholmen	h k b	S	06	107.6	19.0	8.9	Damp	158	5	A/S Norholmen, Alesund
72 Mk Hisø	i k	T	08	84.4	22.7	11.5	Skandia	200	3	Brødr Edv & Iver Larsen, Alesund
73 Må Sverre	f	T	19	20.2	6.4	2.6	Tenfj.	3	0	Julius Pedersen, Alesund
74 D Jernbarden	h k b	S	13	104.9	20.0	9.8	Damp	235	5	A/S Koppernæs & Sønner, Alesund
75 D Hildur	h k b	S	08	106.7	19.3	9.5	Damp	185	5	Statens Kjøleanlegg, Alesund
76 Må Sprett	f	T	22	20.0	4.5	2.5	Sleipner	4	0	Nils E Røsvik, Alesund
77 Må Snap	f	T	09	19.0	7.0	5.0	Gideon	3	0	Asm Knutsen, Alesund
78 Dk Vår	k s	T	13	82.8	19.6	7.7	Damp	70	2	A Gjørven, Alesund
79 D Gåpå	h	S	99	86.5	17.5	8.7	Damp	150	0	A/S D/S Gåpå, Alesund
80 Mk Storsælen	i k	T	20	101.0	25.7	11.3	Bolind.	160	6	B M Thalberg, Alesund
81 D Osnes	h k	S	16	98.0	19.1	9.6	Damp	180	3	Peter Eidsvik, Alesund
82 D Torgrim	k h	S	08	106.8	19.0	9.8	Damp	150	5	A/S Stoksunds Fiskerisels, Alesund
83 D Mjølner	k h	S	03	70.4	15.8	7.6	Damp	75	0	Birger Lied, Alesund
84 Dk Onyx	b k	J	85	71.6	19.0	10.1	Damp	60	2	Brødr Edv & Iver Larsen, Alesund
85 Ms Sigurd	f	T	01	27.0	6.6	2.2	Dan	6	0	Jørgen Moe, Alesund
86 Må Knut	f	T	13	24.0	7.5	3.0	Americ.	4	0	B Henningsen, Alesund
87 Må Kvik	f	T	?	18.0	4.5	2.0	Americ.	4	0	Ole Brevik, Alesund
88 Dk Glup	k h	T	99	81.7	19.2	7.9	Damp	115	0	Ole Kittelsen, Alesund
89 Må Sport	f t	T	18	22.0	6.0	3.3	Hjelset	5	0	Agne Drevik, Alesund
90 D Yukon ²⁾	k h	S	03	94.8	18.0	8.7	Damp	140	3	Fredr Hessen m fl, Alesund
91 Mk Kvik	k	T	15	25.0	8.0	5.0	Hjelset	3	0	Ole H Nygård, Alesund
92 Mk Egil	k	T	13	27.0	9.5	4.2	Gideon	6	0	P J Andreassen, Alesund
93 Mk Hugnad	k	T	13	30.0	11.5	6.0	Gideon	10	2	V Justad, Alesund
94 Må Snøg	k f	T	25	17.0	5.0	3.5	Snøgg	3	0	Gotfred Skram, Alesund
95 Mk Herman	k h	T	20	35.0	13.0	5.5	Gideon	20	2	Ludvik Hansen, Alesund
96 D Elgjups	h k	S	17	98.4	19.8	10.0	Damp	170	3	Peder S Breivik, Alesund
97 Må Mågen	f	T	26	20.0	5.8	2.5	Tenfj.	3	0	Olai Ingebrigtsen, Alesund
99 Må Møringen	f	T	?	24.0	8.0	3.4	Volda	3	0	August Andersen, Alesund
100 Må Snøgg	f	T	22	18.0	6.5	4.0	Tenfj.	3	0	Rasmus Stokkevåg, Alesund
101 Mk Helgehorn	h s	T	21	97.0	22.1	10.3	Bolind.	120	6	Alesunds Kreditbank, Alesund
102 D Havbryn	k h b	S	14	105.3	20.3	10.4	Damp	230	5	A/S Havbryn, Alesund
103 D Segeren	k h	S	13	105.4	20.3	10.3	Damp	230	3	A/S Hiseggen, Alesund
104 D Rosholmen	k h	S	19	105.5	20.2	10.4	Damp	230	3	Breivik & Farstad, Alesund
105 D Hindholmen	k h	S	16	98.0	19.0	9.6	Damp	180	3	Jakob Svins m fl, Alesund
106 D Havmann	h k hv	S	15	114.9	21.4	10.9	Damp	285	6	L Godøes Enke, Alesund
107 Mk Reidar	k h	T	12	36.0	12.0	5.0	Favorit	15	1	Joh J Olsbø m fl, Alesund

1/ Omb. 1913. 2/ Omb. 1919.

Farkostens nummer, art og navn	Anvendelse	Materiale	Byggerår	Lengde	Bredde	Dybde	Maskin, navn	Antall HK	F. & angstb.	Eierens (den korresponderende reders) navn og postadresse
1	2	3	4	5	6	7	8	9	10	11
108 Mk Seier	k	T 11	25.0	8.8	4.3	Gideon		6	1	Sigv. Nordstrand, Ålesund
109 D Rescue II	k h	T 03	78.3	18.4	8.0	Damp		130	2	Thor G Eidsvik, Ålesund
110 Må Fram	f	T 27	22.0	6.0	3.0	Konkur.		4	0	Ole Sørheim, Nørve, Ålesund
111 Mk Rap	t k	T 12	40.0	15.5	5.5	Munkt.		10	1	Oluf Holm, Ålesund
112 Dk Øst	i h t	T 14	118.5	25.5	10.8	Damp		214	4	Henriksen & Strømmen A/S, Å.sund
113 D Rapid	h	J 02	82.6	16.7	8.4	Damp		110	3	Perry S Brevig, Ålesund
115 Mk Hjalmar	t	T 11	54.3	13.7	5.5	Skandia		25	1	M O Dybdal m fl, Ålesund
116 D Bjarne	k h	S 03	72.9	16.6	8.7	Damp		122	0	Ålesunds Kreditbank, Ålesund
117 Må Røyi	f	T 15	29.0	8.5	3.5	Gideon		5	0	Arnold Hol, Ålesund
118 D Seyfarth	k h	S 03	70.4	15.8	7.6	Damp		93	0	Peter E Giske, Ålesund
119 D Thorberg	k h	S 07	95.3	18.1	9.0	Damp		135	3	John Søvik, Ålesund
120 Mk Olaf	k f	T 16	31.0	10.5	5.5	Hjelset		12	1	Ole O Osen m fl, Ålesund
121 Ms Tangen	t	T 16	38.0	12.0	6.0	Alpha		16	1	Lars Apelvik, Ålesund
122 Dk Søndmø- ringen	i k h	T 12	93.7	21.3	9.9	Damp		74	6	A/S Koppernæs & Sønner, Ålesund
123 Dk Skansen	i k h	T 77	88.8	21.4	9.6	Damp		74	3	A/S Koppernæs & Sønner, Ålesund
124 Må Kvik	f	T ?	24.0	6.0	2.9	Fennia		4	0	Andr Asen m fl, Ålesund
125 Mk Bratvåg	i h	T 22	80.8	20.0	9.5	Bolind.		120	3	A/S M/K Bratvåg, Ålesund
126 Ms Fiskerjenta	t	T 16	53.0	18.3	8.5	Bolind.		32	0	Brødr Arsæther A/S, Ålesund
127 Dk Driftig	i k h	T 13	94.3	22.8	9.8	Damp		100	6	A/S Sælfangersels. »Alfa«, Ålesund
128 Dk Isflåmann	i k h	T 17	101.8	22.3	10.6	Damp		130	3	A/S Sælfangersels. »Alfa«, Ålesund
129 Dk Flemøy	i k h	T 17	95.6	22.1	10.2	Damp		130	6	Partr A Flem & J H Brandal, Ålesund
130 Må Erling	f	T 17	24.8	7.8	3.6	Helseth		4	0	Joh Larsgård m fl, Ålesund
131 Mk Brødrene	f	T 11	22.0	7.5	4.0	Hjelset		3	0	Carl E Kenstorp, Ålesund
132 Dk Polhavet	i h k	T 18	102.1	22.3	10.5	Damp		130	3	Waldenhaug & Ratvik, Ålesund
123 4å —	f	T 24	27.6	8.0	3.9	—		—	2	Joak Larsgård, Ålesund
134 Mk Hugnad	k h	T 10	39.0	13.0	6.0	Alpha		16	1	Bernh Knutsen, Ålesund
135 D Lun	k h	S 01	88.5	17.3	8.7	Damp		120	7	Karl Kongshaug, Ålesund
136 Må Rap	f	T ?	21.0	4.5	3.0	Sleipner		8	0	Nils Roshol, Ålesund
137 D Ulabran	k	S 96	71.6	15.6	9.1	Damp		120	0	Ludv Fladmark A/S, Ålesund
138 D Roald	k h	S 03	92.7	18.3	8.7	Damp		120	3	B M Thalberg, Ålesund
139 Dk Hvalrosen	i k h	T 12	105.5	23.6	10.6	Damp		130	5	B M Thalberg, Ålesund
140 D Dolsøy	k h b	S 20	98.2	19.8	9.8	Damp		174	6	O Petersen & A Ringdal A/S, Åles.
141 D Suløv	h k b	S 20	98.2	19.8	9.9	Damp		174	6	A/S Suløv, Ålesund
142 Ms Veslekari	f	T 17	23.0	6.0	3.0	Hjelset		4	0	Ole Hjelseth, Ålesund
143 D Reidulv	k h	S 03	84.1	16.9	8.5	Damp		110	0	Anton Alvik, Ålesund
144 Må Ragnhild	f	T 10	23.0	7.0	2.3	Tenfj.		3	0	Lars Viddal, Ålesund
145 Må Hurtig	f	T 17	22.0	4.5	3.0	Univers.		8	0	Lars Steinsvik, Ålesund
146 Må Viking	t	T 80	23.0	6.0	2.5	Tenfj.		5	0	Fr T Stokke, Ålesund
147 Må Færø	f	T 10	20.0	5.0	3.0	Ferro		3	0	P M Mølsæther, Ålesund
149 Mk Fiks	f k	T 01	25.0	8.3	4.2	Gideon		4	1	Ditlef Eltvik, Ålesund
150 Må Kvik	f	T 17	25.0	7.0	3.0	Hubb.		5	0	Thorbjorn Nilsen, Ålesund
151 Mk Grei	k h	T 14	27.5	10.5	4.5	Gideon		5	1	Oluf Hegdal, Ålesund
152 Mk Hjørund	k	T 14	31.0	11.5	5.4	Hjelset		6	1	M M Trones m fl, Ålesund
153 Dk Hvithavet	i k h	T 16	97.3	21.9	10.1	Damp		125	3	H Koppernes, Ålesund
154 Må Snøg	f	T 18	18.0	6.0	2.3	Americ.		3	0	Joh M Langva, Ålesund
155 D Kviteggen	h	S 23	98.0	19.1	9.5	Damp		180	3	O Larsens Trøvarefor A/S, Ålesund
156 Dk Ishavet	i k h	T 16	99.6	21.7	10.0	Damp		125	6	Joh Th Kolvik, Ålesund
157 D Fangst	h k	S 15	93.5	19.5	9.0	Damp		170	3	Sandborgs Havfiske. A/S, Ålesund
158 Dk Polarstrøm	i k h	T 15	87.3	20.3	9.3	Damp		135	6	Henriksen & Strømmen A/S, Å.sund
160 Må Kvik	f	T 15	18.1	5.5	2.5	Americ.		4	0	Oscar Ingebrigtsen, Ålesund
161 D Skallagrim	h k	S 02	93.0	18.3	8.7	Damp		150	9	Martin Ertresvåg, Ålesund
162 Må Olaf	f	T 17	20.5	6.0	3.5	Hjelset		3	0	R P Leithe m fl, Ålesund
163 D Sigurd	k h	S 01	91.4	18.7	9.0	Damp		159	9	Oscar Nilsen, Ålesund
164 D Utvær	k h	J 14	105.4	20.3	10.3	Damp		230	5	Ole Solbjørg, Ålesund
165 D Eystein	k h	S 01	91.9	18.8	8.9	Damp		159	9	Åsmund Knutsen, Ålesund
166 D Drot	h	J 98	63.1	19.3	8.2	Damp		70	0	Jens H Gutvik, Ålesund
167 D Olaf	k h	S 02	72.9	16.6	8.5	Damp		110	5	Molvin Knutsen, Ålesund

M-A Alesund.

Farkostens nummer, art og navn	Anvendelse	Materiale	Byggear	Lengde	Bredde	Dybde	Maskin, navn	Antall IHK	F. s. fangstb.	Eierens (den korresponderende reders, navn og postadresse
1	2	3	4	5	6	7	8	9	10	11
168 Mk Håkon	f k	T 05		35.0	6.0	5.0	Skandia	12	0	Karl Henriksen, Alesund
169 D Sverre ¹⁾	h k	T 01		97.4	19.2	9.0	Damp	165	3	Sandborgs Havfiskes. A/S, Alesund
170 D Breisund	k h	S 14		105.0	20.3	10.3	Damp	220	5	A/S Breisund, Alesund
171 D Gjendin	k h	S 01		84.7	17.1	8.2	Damp	150	0	A/S D/S Gjendin, Alesund
172 Mk Brodd	k h	T 12		37.0	11.3	7.0	Gideon	13	1	R Vatne m fl, Alesund
174 D Arnvid	h k	J 02		91.8	18.7	9.0	Damp	180	9	Ole Solbjørg, Alesund
175 Må Martin	k	T 20		23.3	7.8	3.2	Hjelset	4	0	Olaf Hjelset A/S, Alesund
176 D Skandia	h k	S 91		105.0	19.0	9.0	Damp	225	2	Peter Eidsvik A/S, Alesund
177 Dk Gråsælen	h i	T 16		88.1	22.1	9.3	Damp	120	3	A/S Gråsælen, Alesund
178 Må Rap	f	T ?		18.0	5.0	4.0	Americ.	6	0	Lorentz Johnsen, Alesund
179 Dk Polarhavet	i k h	T 16		90.8	21.6	9.9	Damp	125	3	A/S Polarhavet, Alesund
180 Må Kvik	f	T 20		21.0	7.0	3.5	Samson	4	0	Peter H Strøm, Alesund
181 Må Forsøk	f	T 26		23.0	7.5	2.5	Dahl	5	0	Petter Didriksen, Alesund
182 Må Glimt	f	T 20		22.5	7.0	3.2	Hjelset	4	0	Joh J Sørnes m fl, Alesund
183 D Jøna	k h	S 08		94.1	19.0	9.8	Damp	150	3	Sigv A Støle, Alesund
184 Må Prøven	f	T 16		19.0	5.6	2.6	Americ.	4	0	Edv. Henningsen, Alesund
185 Må Pål	f	T 21		17.0	5.0	1.8	Tenfj.	3	0	Ottar Heen, Alesund
186 Må Arne	f	T 24		25.0	6.2	3.2	Hjelset	5	0	Fr Gundersen, Alesund
187 Må Thor	f t	T ?		21.0	6.0	3.0	Tenfj.	3	0	Anton Alvik, Alesund
188 Mk Godøy	i k t	T 23		98.0	21.5	10.0	Bolind.	160	7	E O Gotten, Alesund
189 Må Teddy	f	T ?		16.5	5.1	?	?	2	0	Hans Moltu, Alesund
190 Mbf Arne	k h	T 18		35.0	11.8	5.7	Gideon	11	1	Anton Larsen, Alesund
191 Må Erling	f	T 13		27.0	7.0	2.5	Stabil	5	0	G Asbjørnsen, Alesund
192 Må Pia	f	T 19		19.0	5.0	4.5	Sterk	4	0	J E Behrentz, Alesund
193 D Vikingen ²⁾	k t	T 83		37.5	15.2	7.2	Damp	55	1	Oluf Holm A/S, Alesund
194 Mk Gungnir	i k t	T 23		112.0	23.0	11.0	Bolind.	160	2	And A Hovde, Alesund
195 Må Olaf	f	T 17		19.0	4.3	3.3	Fennia	3	0	Aksel Larsen, Alesund
196 Msk Orve	h t	T 19		121.1	27.0	12.8	Skandia	240	3	Island & Grønland fangst & fiskeco.
197 Må Hjalmar	f	T 20		27.1	7.6	2.7	Hjelset	6	0	Hj O Hjelset, Alesund
198 Må Brat	t	T 14		26.0	9.0	4.0	Alpha	4	0	Brødrene Hessen, Alesund
199 Mk Aron	k	T 14		33.0	12.0	5.7	Hein	10	2	O R Skarbøvik m fl, Alesund
200 Må Kvik	f	T 13		21.0	7.0	3.0	Americ.	4	0	Nils Viig, Alesund
201 Må Sport ³⁾	f	T ?		28.0	6.8	4.0	Stærkod.	5	0	And Stensager, Alesund
203 D Jarl	t k	T 02		58.6	12.0	5.1	Damp	40	1	Knut Bang A/S, Alesund
204 D Kim	h k	S 02		92.6	18.2	8.7	Damp	120	3	Alesunds Kreditbank, Alesund
205 D Bratt	h	J 96		97.9	20.5	10.7	Damp	250	2	Ludv Fladmark A/S, Alesund
207 Msk Faustina	k t	T 02		98.9	24.1	10.3	Bolind.	90	3	Elias Blindheim, Alesund
208 Må Aevir II	f	T ?		30.0	7.0	3.0	?	6	0	T A Fugseth A/S, Alesund
209 Må Erling	f	T 27		24.0	7.2	3.3	Statto	5	0	Edvard Abelvik, Alesund
210 Må Dich	f	T 16		19.4	5.6	2.0	Americ.	3	0	Nils Hessen, Alesund
211 D Glimt	h k	T 94		37.8	14.3	5.6	Damp	45	1	Oluf Holm, Alesund
212 Må Bobby	f t	T 18		25.5	7.0	4.8	Lockw.	16	0	Knut Rønnestad, Alesund
213 Må Alf	f	T 19		18.0	5.0	2.2	Sterk	5	0	K J Hansen, Alesund
214 Må Roy	f	T 14		22.0	6.0	3.5	N-west.	4	0	Carl G Stadsberg, Alesund
215 Må Kvik	f	T 20		22.0	7.5	3.1	Gideon	3	0	N N Bjørge m fl, Alesund
216 Må Pan	f	T 23		17.5	4.5	3.5	C. Perf.	6	0	Martin Knudtsen m fl, Alesund
218 D Langenes	h k	S 07		94.7	19.0	8.9	Damp	140	3	Hans Roald, Alesund
219 D Timan	h k	S 15		105.3	20.2	10.3	Damp	158	3	Hans Roald, Alesund
220 Må Håkon	f	T 13		24.0	6.0	3.0	Sleipner	3	0	Joh Ville Nørve m fl, Alesund
221 Mk Kvik	t	T 10		34.8	9.8	4.7	Hjelset	16	0	Karl H. Skarbø m fl, Alesund
222 Må Leif	f t	T 15		23.5	8.2	4.2	Hjelset	6	0	Ragnv Skarbøvik, Alesund
223 Mk Viking	h k f	T 25		39.8	13.7	5.5	Hjelset	25	2	Karl K. Skarbøvik m fl, Alesund
224 Må Læsten ⁴⁾	t	T ?		25.5	8.7	5.0	Hjelset	3	0	Sigfred Hoel, Alesund
225 Mk Kvikk	k	T 26		30.0	9.8	5.6	Statt	10	1	Karl P Kleiven, Alesund
226 Må Svanen	f	T 14		27.0	10.5	5.0	Hjelset	4	0	I Hagerup, Alesund
227 Må Doris	f	T ?		19.0	5.0	4.0	Grei	6	0	Halfdan Larsen, Alesund
228 Mk Pil	f	T 20		26.5	8.0	4.2	Hjelset	6	1	Karl K. Skarbøvik, Alesund
229 Mk Naddodd	h k	T 04		38.0	13.5	6.0	Bolind.	25	3	Ole S Nørve m fl, Alesund

1) Omb. 1920. 2) Omb. 1904. 3) Omb. 1916. 4) Omb. 1915.

M-A Alesund — M-K Kristiansund.

Farkostens nummer, art og navn	Anvendelse	Materiale	Byggår	Lengde	Bredde	Dybde	Maskin, navn	Antall HK	Eierens (den korresponderende reders) navn og postadresse
1	2	3	4	5	6	7	8	9	10
230 Må Torvald	f	T	25	24.0	8.0	3.9	Stabil	6	0 Edv Leira, Alesund
231 Må Småen	f	T	20	20.0	7.0	2.5	Tenfj.	3	0 Jørgen Skårbrevik, Alesund
232 Må Normalf	f t	T ?	24.0	7.5	3.0	Alpha	4	0 Laurits Hansen, Alesund	
233 Må Bjørg	f	T	22	19.0	5.3	2.4	Americ.	4	0 Edv Dybvig, Alesund
234 Mk Hai II	k h	T	15	35.0	11.8	5.7	Hein	10	1 P R Blindheim, Alesund
235 Må Tiis	f	T	23	20.0	6.0	3.0	Americ.	4	0 O. Kvasnes, Alesund
236 Må Statto	f	T	20	21.0	5.5	3.0	Statto	5	0 Olaf Olsen m fl, Alesund
237 Må Peik	f	T	24	20.0	8.0	3.5	Studeb.	36	0 Peder Slyngstad, Alesund
238 Må Havbryn	f	T	20	19.0	6.0	3.0	Hatlø	3	0 I E Høggen, Alesund
239 Må Kvik	f	T	17	27.0	7.5	4.3	Hjelset	4	0 Rasmus Olsen m fl, Alesund
240 Må Rex	f	T ?	26.0	6.0	4.0	Brox	8	0 P M Synnes, Alesund	
241 Må Alf	f	T ?	20.0	6.0	3.0	Americ.	6	0 Alf Langwad, Alesund	
242 Må Gjeita	f	T	17	24.0	7.0	3.0	Tenfj.	3	0 Ole Rasmussen, Alesund
243 D Ran	h k	J	04	70.8	16.1	7.9	Damp	95	0 Peter Spjellkavik, Alesund
244 Må Bamse	f t	T	14	30.0	10.0	4.2	Skandia	8	0 Sigurd J Olsen, Alesund
245 Mk Kelvin	sl f	T	24	29.5	9.0	5.0	Kelvin	12	0 E Erlandsen, Alesund
246 Må Alf	f	T ?	16.6	5.8	2.3	Americ.	2	0 Alf Martinussen m fl, Alesund	
247 Må Kviten	f	T ?	19.0	4.0	2.5	Americ.	6	0 Bernh. Bårdsen, Alesund	
248 Dk Ena	h	T	05	783.5	39.1	72.4	Damp	190	2 D/S A/S Ena, Alesund
249 D Draugen	h	S	01	110.9	21.1	11.4	Damp	360	0 Ludv. Fladmark A/S, Alesund
250 D Langvin	h t	J	98	111.2	20.8	11.5	Damp	312	0 Ole Edevarnsen, Alesund
252 Må Rapp	f	T ?	21.0	5.0	4.0	?	?	6	0 Helge Martinussen, Alesund
253 Må Bratt	f	T ?	19.0	6.0	2.0	Americ.	6	0 O Myrseth, Alesund	
254 Mk Torden- skjold	k	T	10	35.0	12.0	5.8	Gideon	13	1 Hans H Akre, Alesund
255 Mk Ustetind	h	T	22	161.2	30.5	72.6	Bolind.	320	2 Brødr Årsæther A/S, Alesund
256 Mk Elin	h	T	08	98.0	23.0	72.0	Bolind.	160	2 Brødr Årsæther A/S, Alesund
257 Mk Sverre	t	T	00	40.0	14.0	6.7	Skandia	14	0 Bergh & Mortvedt Trading Co Ltd, A/S, Alesund
258 Mk Fanefjord	h	T	19	135.6	29.2	74.3	Konkur.	260	2 A/S M/S Fanefjord, Alesund

M-K. Kristiansund merkedistrikt

1 D Balder I	h	S	05	90.9	18.2	8.6	Damp	110	4 Nic Åsbø m fl, Kristiansund
2 D Baltseren	h	S	18	95.1	18.7	8.9	Damp	140	4 Norges Bank, Kristiansund
3 Må Kvik	f	T ?	21.5	6.0	2.5	Rollc	6	0 Aksel Aune, Kristiansund	
4 Må Harry	k f h	T	08	30.0	7.0	4.0	Stærkod.	4	0 Johan Solbak, Kristiansund
5 Må Levi	h f	T	17	32.0	10.0	5.3	Hein	6	0 Isak K Rokstad, Kristiansund
6 Må Teisten	k f	T	22	28.0	9.0	3.8	Grei	7	0 K K Rokstad m fl, Kristiansund
7 Må Alken	k f	T	13	29.0	8.5	4.0	Alpha	4	0 J A Dahlen, Kristiansund
8 Må Skreien	k f	T	07	28.5	8.5	5.0	Gideon	5	0 Bernh. Sandvik, Kristiansund
9 Mk Ragnar	k h	T	12	45.2	14.8	5.9	Stabil	25	1 Sigurd Frisvold, Kristiansund
10 Må Flyvefisken	k	T	19	30.8	9.6	3.5	Grei	7	0 M Langseth, Kristiansund
11 Må —	f	T ?	30.0	8.5	4.0	Hjelset	4	0 Peder Holm m fl, Kristiansund	
12 Ms Olaf	k f	T	13	28.0	9.0	4.0	Gideon	6	0 Jonas Fjærlø m fl, Kristiansund
13 Må Viking	k f	T	14	26.0	6.0	3.5	Stærkod.	3	0 Fr Skjerdings m fl, Kristiansund
14 Må Falken	k	T	16	30.0	9.9	4.2	Alpha	5	0 Jak Rodal, Kristiansund
15 Ms Havfruen	k h	T	08	45.2	16.3	6.5	Avance	24	3 L Kløteng, Kristiansund
16 Må —	f	T	25	23.0	7.5	3.0	Sleipner	6	0 Lars Trodal, Kristiansund
17 Må —	f	T	10	20.0	6.0	3.0	Rollo	6	0 Ole Bjerkestrand, Kristiansund
18 Må Kobben	f	T	10	24.0	7.0	2.7	Stærkod.	3	0 Olaf Hagerupsen m fl, Kristiansund
19 Må Skarven	f k	T	05	25.3	7.3	2.4	Favorit	3	0 Idar Paulsen m fl, Kristiansund
21 Mk Eos I	h t	T	81	59.6	18.0	6.6	Grei	55	1 J Jakobsen m fl, Kristiansund
22 Må Glimt	k f	T	13	30.0	9.0	4.0	Heros	4	0 Joh Rovik m fl, Kristiansund
23 Må Skreien	f	T	02	22.0	7.0	3.0	Atlanta	4	0 H Ernesen m fl, Kristiansund
24 Må Fram	k f	T	20	28.0	8.0	3.5	Delvin	6	0 A. Wærnes, Kristiansund
25 Må Arne	k	T	15	26.3	7.4	3.3	Favorit	3	0 Anton Eliassen, Kristiansund
26 Må Odd	f k	T	20	28.0	8.0	3.0	Skandia	6	0 Kristian Dyrnes, Kristiansund

M-K Kristiansund.

Farkostens nummer, art og navn	Anvendelse	Materiale	Byggeår	Lengde	Bredde	Dybde	Maskin, navn	Antall HK	F. & fangstb.	Eierens (den korresponderende reders, navn og postadresse
1	2	3	4	5	6	7	8	9	10	11
27 D Lincoln	kh	J	74	60.1	14.6	10.4	Damp	120	0	A/S Aldens Rederi, Kristiansund
28 D Kristiansund	kh	J	63	107.5	18.2	8.4	Damp	140	0	A/S Aldens Rederi, Kristiansund
29 Mk Håkon	k	T	12	40.0	13.0	5.0	Heros	15	0	Teodor Johansen, Kristiansund
30 Ms Kvik	kf	T	13	29.5	10.0	4.2	Kampen	7	0	Nils Heggen, Kristiansund
31 Må Prøven	f	T	16	19.0	4.8	2.1	Atlanta	4	0	Kr Brun m fl, Kristiansund
32 Må Frisk	kt	T	15	31.0	9.5	3.5	Alpha	5	0	Lars Aksnes, Kristiansund
33 Må Havfuglen ¹⁾	fk	T	05	26.0	9.3	3.0	Stærkod.	4	0	J N Dybvik, Kristiansund
34 Må Prøven	k	T	15	25.0	7.0	2.2	Stærkod.	3	0	Joh Knudtset, Kristiansund
35 Må Melø	kf	T	21	28.0	8.0	3.0	Stærkod.	4	0	Nils O Kalvik, Kristiansund
36 Må Brøgden	kf	T	13	22.3	6.3	2.8	Alpha	2	0	Anton Pedersen, Kristiansund
37 Mk Kampen	hk	T	12	32.5	10.5	4.0	Kampen	4	0	Ole O Soleim, Kristiansund
38 Må Edvin	kf	T	24	21.5	5.5	2.0	C. Perf.	3	0	Olav Vågen, Kristiansund
39 Må —	fk	T	10	23.4	7.0	2.3	C. Perf.	4	0	A F Trodal, Kristiansund
40 Ms Montreal	hk	T	14	32.0	11.8	4.2	Avance	10	0	Kr F Nergård m fl, Kristiansund
41 D Stavnæs	hk	S	07	98.1	19.1	8.6	Damp	135	2	O Wirum m fl, Kristiansund
42 Må Aktiv	k	T	14	20.0	7.0	2.3	C. Perf.	4	0	Rik Rovik, Kristiansund
43 D Braken	k	T	73	102.0	22.9	11.6	Damp	95	0	Jul Loennechen A/S, Kristiansund
45 D Stjørdalen	kt a	T	66	64.9	19.9	6.8	Damp	17	6	John Orseth, Kristiansund
46 D Greip	kt a	J	85	89.1	19.4	10.3	Damp	165	2	Greips Partsrederi, Kristiansund
47 Ms Bjørn	kt	T	12	37.0	8.0	4.5	Heros	5	0	John Orseth, Kristiansund
48 Ms Furston	fk t	T	07	36.0	15.0	6.0	Skandia	12	4	E Ohrseth m fl, Kristiansund
49 Mk Ocean	hk	T	06	55.5	16.5	5.5	Alpha	30	4	Edvart Eriksen m fl, Kristiansund
50 Mk Duo	h	T	81	74.8	20.8	11.9	Bolind.	80	0	John A Thingvold, Kristiansund
51 M Vibeto	ht	T	19	92.2	23.8	11.5	Bolind.	120	3	Ole Wirum m fl, Kristiansund
52 Må Alf	f	T	12	23.3	8.2	3.0	C. Perf.	4	0	J A Tømmervåg, Kristiansund
53 Må —	k	T	08	20.0	6.0	2.0	Excell.	3	0	Karl Knutsen m fl, Kristiansund
55 Mk Robert	hf	T	09	34.0	10.0	4.0	Alpha	4	0	A W Rosenlund, Kristiansund
56 4/å —	k	T	02	17.0	5.0	1.5	—	—	0	Oluf Holm, Kristiansund
57 Mk Thor	kf	T	?	37.0	12.0	5.0	Stærkod.	8	0	Brødr Frisvold, Kristiansund
58 Må Flavia	fk	T	17	22.0	7.0	2.5	Sleipner	3	0	Nils L Blåsvær, Kristiansund
59 Må Studen	f	T	10	22.0	6.0	3.0	Atlanta	4	0	Bastholm Hansen, Kristiansund
60 Må Fram	k	T	?	40.0	12.0	4.8	Alpha	4	0	G Erlandsen, Kristiansund
61 Må Kvik	f	T	20	19.0	6.0	3.0	Excell.	4	0	P Ohrstrand, Kristiansund
62 Mk Gerd	kf	T	25	29.7	9.6	3.2	Møring.	6	0	Joh Solbak, Kristiansund
63 Mk Ego	ht	T	18	53.2	15.7	6.7	Grei	50	2	E Kristensen, Kristiansund
64 Må Håbet	hf	T	26	23.0	7.0	3.0	Heimdal	5	0	Kristen Jenssen, Kristiansund
65 Mk Røleen I	kh	T	17	71.2	19.7	8.4	Finnøy	80	0	Knut Gården, Kristiansund
66 D Skroyfa	ht	T	15	100.2	21.8	8.5	Damp	150	7	Kr Hjelkrem, Kristiansund
67 Ms Fosna	t	T	85	33.4	14.0	5.0	Skandia	12	0	O Sigbjønsen, Kristiansund
68 Ms Bjarnhild	kt	T	14	40.0	14.0	7.0	Rap	10	1	Arne Sivertsen m fl, Kristiansund
69 Må Heldig	k	T	16	28.0	7.5	3.0	Alpha	4	0	P A Ødegård, Kristiansund
70 Ms Bella	f	T	13	32.5	12.5	5.2	Hein	8	0	L Løkvik, Kristiansund
71 Må Haugen	kf	T	20	29.0	9.0	4.0	Hein	6	0	B Solem m fl, Kristiansund
72 Må Sigurd	f	T	12	18.0	4.0	2.0	Sleipner	3	0	B Solem, Kristiansund
73 Ms Ingeborg	kf	T	17	34.0	9.6	4.2	Gideon	11	0	Tomas Leren, Kristiansund
75 Må Auder	f	T	19	16.5	5.0	2.5	C. P. rf.	3	0	Arne Værnes, Kristiansund
76 Ms Loyal	t	T	15	37.0	11.0	5.0	Skandia	10	0	Peder Flakke, Kristiansund
77 Må Odin	f	T	13	24.0	7.0	3.0	Stærkod.	4	0	Johan J Rovik, Kristiansund
78 Mk Aspinet	h	T	08	102.4	23.6	12.1	N Dies.	120	0	Albert Strand m fl, Kristiansund
79 D Roald	hf	T	15	41.0	13.0	6.0	Damp	16	0	Edv Boxaspen, Kristiansund
81 Må Olav	f	T	19	21.0	6.0	1.5	Sleipner	5	0	Olaf Solvær, Kristiansund
82 Mk Rut	hk	T	24	30.3	9.0	3.4	Dan	5	0	Anders Trodal, Kristiansund
83 Må Sigurd	fk	T	11	23.0	10.0	6.0	Alpha	4	0	Sigv Berge, Kristiansund
84 Må Jan	f	T	02	20.0	7.0	3.0	Stærkod.	3	0	Joh Siira, Kristiansund
85 D Egeria	h	T	17	113.6	22.8	12.6	Damp	280	2	Andal & Michaelsen, Kristiansund
86 Må —	fk	T	26	27.0	8.0	4.5	Heimdal	8	0	Jørgen Pedersen, Kristiansund
87 Ms Avance ²⁾	hk	T	?	33.0	10.5	3.5	Alpha	4	0	Wald, Kulø, Kristiansund
88 Må Prøven	k	T	18	21.0	6.4	3.1	Bjørns.	3	0	John Grøger, Kristiansund

1 Omb. 1922. 2) Omb. 1920.

Farkostens nummer, art og navn	Anvendelse	Materiale	Byggear	Lengde	Bredde	Dybde	Maskin, navn	Anvill HK	F. & fangstth.	Eierens (den korresponderende reders) navn og postadresse
1	2	3	4	5	6	7	8	9	10	11
89 Må Proven	f	T	15	20.0	6.5	3.0	C. Perf.	4	0	Joh Johansen, Kristiansund
90 Må —	k	T	26	24.0	7.6	4.0	Heimdall	5	0	Oluf J Wågen, Kristiansund
91 Må —	f	T	26	24.0	8.0	2.3	Heimdall	4	0	Lars Jensen m fl, Kristiansund
92 6/å —	k	T	05	20.4	5.1	2.8	—	—	0	Joh Rovik, Kristiansund
93 Må Norman I	ft	T	18	40.0	11.0	4.5	Engstr.	10	0	Sigurd Sivertsen, Kristiansund
94 Må Sanna	f	T	21	20.0	5.6	1.9	Helseth	4	0	Sanna Pedersen, Kristiansund
96 4/å —	f	T	14	17.0	6.0	2.5	—	—	0	Lars Kanestrøm, Kristiansund
97 Ms Falken	hk	T	13	29.4	10.0	4.5	Gideon	6	0	Bjorn Bjorbak, Kristiansund
98 Ms Gadus	k	T	08	40.0	13.0	5.0	Bolind.	12	0	A Johannessen m fl, Kristiansund
99 4/å —	kf	T	17	18.0	5.0	4.0	—	—	0	Martinus Nordvik, Kristiansund
102 D Bøfjord	ht	T	14	99.0	22.8	10.3	Damp	74	0	Kr Hjelkrem, Kristiansund
103 D Sotra	ut	S	03	19.2	13.0	8.8	Damp	140	2	Tron Asbø m fl, Kristiansund
104 Mk August	kf	T	20	24.0	6.5	3.5	Alpha	4	0	Martin Strand, Kristiansund
105 Må Knatt	f	T	23	19.5	3.3	2.5	Sleipner	3	0	Joh K Høvik, Kristiansund
106 Dk Gjallarhorn	ikh	T	15	88.6	22.6	10.1	Damp	110	3	A/S Sjøblomsten, Kristiansund
107 Må Trafik	k	T	13	32.0	10.5	4.0	Stærkod.	6	0	Joh Fr Nielsen, Kristiansund
108 Må Leif	kt	T	23	25.0	7.0	3.5	Stærkod.	4	0	M. Mortensen m fl, Kristiansund
109 Ms Vind	h	T	20	52.0	19.0	8.0	Skandia	50	1	Olaf Wikberg, Kristiansund
110 Mk Frøyfjord	hk	T	15	59.9	17.6	7.7	Finpøv	40	0	Ole Myrseth, Kristiansund
111 Ms Kristine	kf	T	10	25.0	8.5	4.0	Vestkyst	6	0	Karl Holmeide m fl, Kristiansund
112 Må Grey	f	T	21	21.5	7.0	2.5	Rodo	4	0	Ludvik Hjorten, Kristiansund
115 Må Bør	ft	T	21	19.0	6.0	3.0	Stabil	3	0	M Myrseth, Kristiansund
116 Må —	fk	T	26	20.0	6.0	2.5	Sleipner	5	0	Ole Kalvik, Kristiansund
118 Ms Skjerva	t	T	99	49.5	16.8	5.3	Levahn	16	0	Hans Mikalsen m fl, Kristiansund

M-M. Molde merkedistrikt.

4 Mk Juno I	kh	T	17	51.4	16.6	6.6	Bolind.	40	4	Joh O Hammerø m fl, Molde
5 Mk Bjarne	t	T	16	44.0	13.0	6.0	Tenfj.	25	1	Alfred Skorgen, Molde
10 Mk Hug	k	T	04	30.0	13.0	6.0	Skandia	10	2	Jakob Tornes, Molde
13 Må Astad	f	T	18	30.0	7.0	3.5	Helseth	6	0	Peder Pedersen, Molde
14 Må —	f	T	09	24.0	6.0	3.0	Heimdall	3	0	Peter Fredsvold, Molde
15 Ms Rut	t	T	18	47.9	16.1	6.7	Heimdall	40	1	M. Gundersen m fl, Molde

M-AS. Åsskard merkedistrikt.

1 Ms Hjelmen	k	T	15	33.0	10.7	4.0	Statt	6	0	Edv J Sættem, Bøfjorden
2 Må Lun	fk	T	25	26.0	8.0	4.0	Helseth	4	0	Ludv Bøe m fl, Bøfjorden
3 Må Trygg	k	T	20	24.0	8.0	3.5	C. Perf.	4	0	Martin Dragset, Bøfjorden
7 Må Jeita	k	T	05	28.0	6.5	3.0	C. Perf.	4	0	Einar I Bøe m fl, Bøfjorden
8 Må Kobben	k	T	14	23.0	7.0	3.0	C. Perf.	4	0	Nils Bøklep m fl, Bøfjorden
9 D Hjelmen I	ht	T	17	101.3	22.6	10.1	Damp	130	2	Svein Hannes m fl, Snekkvik
10 Må Rapp	k	T	22	29.5	8.5	3.0	Helseth	6	0	Bernt L Bø, Bøfjorden
11 Må Alf	fk	T	15	28.5	10.0	4.4	Gideon	8	0	John P Bøe m fl, Bøfjorden
12 Ms Sjøblomsten	f	T	05	40.0	11.5	3.5	Skandia	6	0	Lars J Bøe m fl, Bøfjorden

M-AE. Aure merkedistrikt.

1 Må Løven	fk	T	26	33.0	9.3	4.6	Wichm.	5	0	Iver J Aukan m fl, Lesund i Nordm.	
2 Mk Snøg	kf	T	11	30.0	12.0	5.7	Eureka	12	0	H O Kiplesund, Lesund i Nordmør	
3 Må Langset	fk	T	15	21.0	6.0	3.0	Alpha	2	0	M Gjerde, Lesund i Nordmør	
4 Må Bakkesund	kf	T	98	30.0	10.3	4.2	Møring.	6	0	O P Bugen m fl, Lesund i Nordmør	
5 Ms Brørne ¹⁾	fk	T	99	32.0	11.3	4.3	Møring.	6	0	O E Bugen m fl, Lesund i Nordmør	
6 8/å Trond	f	T	17	30.8	10.5	3.8	—	—	2	0	P Bugen m fl, Lesund i Nordmør
7 6/å Svanen	f	T	10	17.0	6.0	3.0	—	—	0	I J Aukan m fl, Lesund i Nordmør	
8 Ms Mars	tk	T	10	35.0	11.5	5.0	Stabil	12	1	J A Sandvik m fl, Lesund i Nordm	
9 Må Von	fk	T	26	25.0	7.5	4.0	Populær	4	0	Oluf Bugen, Lesund i Nordmør	
10 Må Laksen	fk	T	26	28.6	8.0	4.5	Hjelset	4	0	Guttorm Aukan, Lesund i Nordmør	

M-AE Aure.

Farkostens nummer, art og navn	Anvendelse	Materiale		Lengde	Bredde	Dybde	Maskin, navn	Antall HK	F. & fangstb.	Eierens (den korresponderende reders) navn og postadresse
		3	4							
1	2	3	4	5	6	7	8	9	10	11
11 10/å —	fk	T 00	28.0	7.0	3.0	—	—	—	0	Nils N Akvik, Lesund i Nordmør
12 Må Herost ¹⁾	kf	T 96	30.0	8.0	3.6	Heros	4	0	A Tømmernes, Lesund i Nordmør	
13 Mk Tora	kf	T 15	31.9	10.0	5.0	Hein	5	1	Trygve K Thevik, Aure	
14 6/å Glup	f	T 25	24.5	8.8	3.4	—	—	2	Anders Todal m fl, Aure	
15 Ms Nor	kf	T 04	32.0	12.0	5.0	Dan	6	1	Anders A Oldervik, Aure	
16 8/å —	kf	T 98	28.0	5.0	2.0	—	—	0	Nils Strømsvik, Aure	
17 8/å Nor	f	T 03	31.0	10.5	3.5	—	—	2	John Brevik m fl, Aure	
18 8/å —	f	T 24	34.0	10.3	4.0	—	—	3	Lars J Veå m fl, Eidestranda	
19 8/å —	f	T 15	30.0	10.3	3.5	—	—	2	Peder J Veå m fl, Eidestranda	
20 8/å —	kf	T 05	25.0	5.0	2.0	—	—	0	Peder J Veå, Eidestranda	
21 4/å —	f	T 00	28.0	8.3	3.5	—	—	2	Kristoffer Våg m fl, Eidestranda	
22 6/å —	f	T 00	32.0	10.3	3.5	—	—	2	Kristoffer Våg m fl, Eidestranda	
23 Må Brødrene	kf	T 25	28.0	8.5	4.3	Bolind.	8	0	Johs T Kalland m fl, Eidestranda	
24 6/å Kallandsvåg	f	T 20	23.0	7.0	3.0	—	—	2	T J Kalland m fl, Eidestranda	
25 8/å Ivar	f	T 15	29.5	10.5	4.0	—	—	1	H G Aukan m fl, Lesund i Nordmør	
26 Mk Fr Nansen	tk	T 11	36.0	12.0	5.5	Møring.	16	1	L Gridsvåg m fl, Lesund i Nordmør	
27 Må Visund	kf	T 14	30.0	8.0	4.0	Dan	5	0	K L Gidsvåg, Lesund i Nordmør	
28 Må Welhaven	kft	T 03	33.0	10.3	4.3	Vestsmøi	10	9	Martin Strand m fl, Lurvik i Nordmør	
29 Må Kampen	kft	T 96	32.0	10.5	4.4	Kampen	5	0	M Skaget m fl, Lurvik i Nordmør	
30 8/å —	kf	T 91	25.0	6.0	2.0	—	—	0	Ole L Torsetnes, Aure	
31 Må Fremad	fk sl	T 07	28.0	10.0	4.0	Gideon	5	2	Nils T Akvik, Lesund i Nordmør	
32 Må Trygg	kf	T 14	29.5	8.5	3.5	Stærkod	6	0	Lars I Gjerde, Lesund i Nordmør	
33 8/å Holmen	f	T 16	34.0	11.0	5.0	—	—	2	L I Gjerde m fl, Lesund i Nordmør	
34 8/å Sill	f	T 15	29.5	10.0	4.0	—	—	2	M I Gjerde m fl, Lesund i Nordmør	
36 Må Vågen	kf	T 12	23.0	7.0	4.9	Stabil	8	0	Bernt Rekstad, Foldfjorden	
37 6/å Todal	f	T 80	28.0	9.6	3.3	—	—	3	Torberg Vik m fl, Auresundet	
38 Mk Collen	f	T 77	69.8	17.7	7.5	Bolind.	50	0	Strømsvik Notbruk A/S, Foldfjord.	
39 Mk Snøgg	fk	T 19	32.0	11.0	4.0	Stabil	8	0	Nils O Kalland m fl, Eidestranda	
40 10/å —	fk	T 00	29.0	7.0	2.3	—	—	0	Elias Ramsvik, Eidestranda	
41 Må Norbek	kf	T 05	36.0	11.0	6.0	Stærkod.	6	2	J M D Larssen, Foldfjorden	
42 Må Sjøfuglen	kf	T 06	24.0	8.0	3.0	Grei	6	0	Johan J Raksvåg, Foldfjorden	
43 8/å —	kf	T 11	25.0	5.0	2.2	—	—	0	Kr Ramsvik, Lesund i Nordmør	
44 8/å —	f	T 10	26.0	8.0	3.0	—	—	2	Edv. Vingsternes m fl, Vinsternes	
45 Mk Reidulf	fk h	T 13	40.5	13.0	6.3	Gideon	16	0	M Gjerde m fl, Lesund i Nordmør	
46 Mk Sankey	fk	T 13	37.0	12.0	5.5	Gideon	16	0	O J Kalland jr., Eidestranda	
47 Må Viking	fk	T 19	20.0	6.3	3.0	Klauset	3	0	Daniel Råket, Foldfjorden	
48 8/å Harring	f	T 15	31.0	10.5	4.0	—	—	2	Kr J Dybbug m fl, Lurvik i Nordmør	
49 8/å —	k	T 22	28.0	9.0	3.5	—	—	2	Lars L Sæternes m fl, Eidestranda	
50 8/å —	kf	T 00	24.5	4.8	2.0	—	—	0	And. J Veå, Eidestranda	
52 10/å —	fk	T 00	28.0	7.0	3.0	—	—	1	Aug Jøsøy m fl, Foldfjorden	
53 8/å —	kf	T 18	25.0	7.0	3.5	—	—	0	Augustinus Jøsøy, Foldfjorden	
54 8/å —	kf	T 95	25.0	5.0	2.0	—	—	0	Ole Olsen Veå, Eidestranda	
55 4/å —	fk	T 78	20.0	5.0	3.0	—	—	0	J A Maridal, Foldfjorden	
56 Må Mohawk	fk	T 20	25.5	7.5	3.0	Ormset	4	0	Ole E Tevik, Aure	
57 Mk Gulaffjord	th k	T 16	58.0	14.0	5.5	Wichm.	30	0	L I Gjerde m fl, Lesund i Nordmør	
58 8/å Orion	f	T 16	30.0	10.0	3.5	—	—	4	I D Vingsnes m fl, Vinsternes	
59 8/å —	fk	T 08	24.5	7.7	3.3	—	—	0	P L Tømmernes, Lesund i Nordmør	
60 Mk Gudrun	t	T 17	47.0	16.0	6.0	Grei	35	0	S Ødegård m fl, Lesund i Nordmør	
61 Må Normo	fk	T 90	27.0	7.0	3.5	Normo	5	0	Aug Oldervik, Aure	
62 Mk Rolf	fk	T 12	28.0	10.5	4.5	Hjelset	6	1	Johs J Gjøten, Lesund i Nordmør	
63 Ms Otto										
64 Mk Napp	fk	T 17	27.0	9.5	4.6	Volda	6	0	Nils N Sandvik, Lesund i Nordmør	
65 Mk Rapp	fk	T 25	35.0	9.5	4.5	Rap	8	0	E Bugen m fl, Lesund i Nordmør	
66 Ms Svanen	kf	T 84	34.0	13.0	4.6	Sølvst	8	0	Lars E Veå sen m fl, Eidestranda	
67 8/å —	kf	T 05	26.0	5.0	2.2	—	—	0	Kr I Gjerde m fl, Lesund i Nordmør	
68 Ms Marie	ft	T 01	30.0	11.4	4.7	Aktiv	11	0	John P Ertvåg, Auresundet	
										0 Lars L Sæternes m fl, Eidestranda

Farkostens nummer, art og navn	Anvendelse	Materiale	Byggeår	Lengde	Bredde	Dybde	Maskin, navn	Antall HK	F. & fangstb.	Eierens (den korresponderende reders) navn og postadresse
1	2	3	4	5	6	7	8	9	10	11
69 Mk Håkon	f k	T	14	32.2	11.4	4.6	Skandia	7	0	J O Kalland jnr. m fl, Eidestranda
70 Mk Von	f k	T	10	32.0	9.5	5.0	Møre	6	0	Martin J Veå m fl, Eidestranda
71 Mk Mågen	k f	T	16	30.0	9.4	4.5	Gideon	8	0	Johs J Veå m fl, Eidestranda
72 Ms Havfruen	k f	T	05	32.0	12.0	5.5	Finnøy	12	0	Ole I Gjerde, Lesund i Nordmør
74 Må Fiskaren	k f	T	24	29.0	8.4	3.5	Vestsmøl	6	0	H R Aukan m fl, Lesund i Nordm
75 Må Snøgg	f k	T	76	24.0	6.0	3.0	Gideon	3	0	A N Sandvik, Lesund i Nordmør
76 Må Trygg	k f	T	24	33.0	10.0	5.0	Helseth	6	0	J N Espvik, Lurvik i Nordmør
77 Ms Grei ¹⁾	f k	T	09	31.0	9.0	4.0	Grei	8	0	Johs O Melland, Lesund i Nordmør
78 Mk Gjendin	f k	T	12	30.0	11.0	5.0	Alpha	11	0	Lars Dreyer, Lesund i Nordmør
79 Må Blik	f k	T	05	27.0	7.0	3.2	Helseth	4	0	Kr Ramsvik, Lesund i Nordmør
80 Mk Tjodar	h f k	T	10	39.5	13.0	6.8	Alpha	18	2	O F Oldervik m fl, Lurvik i Nordmør
81 Mk Glimt	f k	T	08	38.0	11.0	4.0	Grei	12	0	P Stavnes jr m fl, Lesund i Nordm.
82 Må Kvikk	f k	T	25	30.0	9.0	4.5	Gideon	6	0	Arne Engvik, Foldfjorden
83 Ms Bølgen	k f	T	19	26.5	7.0	4.0	Vestsmøl	6	0	Oddmund Dyrnes m fl, Foldfjorden
84 Mk Klar	h k f	T	25	36.0	10.0	6.0	Wichm.	8	0	John O Jøsøy m fl, Foldfjorden
85 Ms Heim ²⁾	f k	T	07	35.0	12.0	6.5	Møring	10	0	Peder T Dyrnes, Aure
86 Mk Odd	k f	T	27	34.0	11.0	5.0	Alpha	11	0	Ole Sletta, Aure
87 6/å	f	T	14	29.0	10.0	3.3	—	—	3	Foldfjorden notbruk, Foldfjorden
88 Mk Harald	f	T	20	33.0	10.0	5.0	Grei	14	0	Albert Kloksvik, Aure
89 Ms Gadus ³⁾	f k t	T	18	37.0	11.8	6.0	Bolind.	12	0	Lars I Gjerde sn, Lesund i Nordm.

M-BL. Bolsøy merkedistrikt.

1 8/å	—	f	T	13	30.2	10.6	3.7	—	—	1 Kleive Notlag, Kleive
2 6/å	—	f	T	13	27.0	8.8	3.3	—	—	2 Kleivenes Notlag, Kleive
3 6/å Bjørn	—	f	T	00	30.6	9.4	2.9	—	—	2 Holmens Notlag, Talset
4 6/å	—	f	T	19	25.5	7.7	3.2	—	—	2 Talsets Notbruk, Talset
5 Må Fiskeren	—	f	T	16	20.0	6.0	3.0	Bang	2	0 Georg Amundsen m fl, Bolsøya
6 8/å	—	f	T	14	28.0	9.0	3.7	—	—	2 Gjødnes Notbruk, Hovdenakken
7 6/å	—	f	T	90	24.0	7.5	3.0	—	—	4 Thomas Skevik, Hovdenakken
8 Ms Bjørn ⁴⁾	—	t	T	?	40.0	14.0	5.4	Wichm.	8	0 Eilert Dahl, Enen pr. Molde
9 Må Snål	—	k	T	19	21.7	6.0	2.2	Bang	3	0 Ole A Elnes, Bolsøya
10 6/å	—	f	T	16	23.0	8.0	2.7	—	—	3 Martinus Draget m fl, Bolsøya
11 Må Glup	—	f	T	90	23.0	6.0	2.5	Birkel.	2	0 Edv Røvikneset Hovdenakken
12 Mk Erling	—	k f	T	04	37.0	13.0	4.5	Paragon	8	2 Knut Torhus m fl, Bolsøya
13 Må	—	k	T	17	23.0	7.0	4.0	Helseth	6	0 Nils Tolås, Talset
14 Må Nor	—	f	T	80	22.0	6.7	2.8	Gideon	3	0 Ole S Buvik, Talset
15 Ms Simra	—	f k	T	16	24.0	7.5	2.8	Hjelseth	4	0 Mart Draget, Bolsøya
17 Må Turisten	—	f	T	?	19.5	5.5	2.0	Birkel.	3	0 Thomas Bolsø, Bolsøya
18 Må Fuglen	—	f	T	23	19.0	5.0	3.0	Tenfj.	3	0 Lasse Lillebø, Hovdenakken
19 Må Jarl	—	f	T	96	23.0	5.5	2.5	(Amer.)	6	0 Knut K Skjerså m fl, Hjelset
20 6/å Sverre	—	f	T	18	28.0	9.0	3.3	—	—	1 Ullelands Notlag, Talset
21 Må Sigg	—	f	T	19	19.0	5.5	1.8	Bang	2	0 H O Senningen, Hovdenakken
22 Må Balder	—	f	T	20	23.4	8.2	4.1	Konkur.	10	1 M Brakstad, Hovdenakken
23 Må Prøven	—	f	T	14	26.0	7.0	3.7	Alpha	4	1 K Gjeitnes, Hovdenakken
24 Må Fram	—	f	T	22	26.0	7.1	3.6	Hjelset	4	0 P T Solheimdal, Talset
25 Må Trygg	—	f	T	23	27.0	8.3	4.4	Helseth	6	0 H Simonsen, Lilleviken pr. Molde
26 Mk Petter	—	t	T	12	40.0	13.0	6.3	Hjelset	10	0 Anton Nakken, Talset
27 Må Yngålf	—	f	T	25	24.0	6.0	4.5	Ford	22	0 Einar Lillebostad, Bolsøya
28 Må Einar	—	f	T	22	19.0	5.0	1.8	Bang	2	0 Olaf A Bolsø, Bolsøya
29 Mk Teisten	—	f	T	19	28.0	9.0	4.5	Nogva	7	0 Georg Mork, Hjelset
30 Mk Odin	—	f	T	12	35.0	13.0	5.4	Hjelset	8	1 H L Hovdenak m fl, Hovdenakken
31 Mk Glimt	—	t k	T	26	29.5	9.5	4.3	Heimdal	11	0 Sigurd I Røvik m fl, Hovdenakken
32 Må Laksen	—	f	T	26	22.0	6.0	2.5	Tenfj.	3	0 Tomas Skevik, Hovdenakken
33 Mk Fram	—	t f	T	09	36.0	12.5	6.3	Brunv.	10	0 Hans Ulleland, Kleive
34 Mk Nyvonia	—	k f t	T	89	56.9	16.0	7.1	Askøy	25	1 A Kristengård m fl, Talset
35 Må Lærken	—	f	T	23	19.0	6.0	2.5	Tenfj.	3	0 Einar O Beite, Hovdenakken

M-B Borgund.

Farkostens nummer, art og navn	2	3	4	5	6	7	8	9	10	Eierens (den korresponderende reders) navn og postadresse
1	Anvendelse	Materiale	Byggeår	Lengde	Bredde	Dybde	Maskin, navn	Antall HK	F. & fangstb.	11

M-B. Borgund merkedistrikt.

1	Må Kvik	f	T'23	22.5	8.0	3.3	Stabil	8	0	S P Breivik m fl, Spjelkavik	
2	Mk Gideon	f k	T'14	29.0	9.5	5.0	Gideon	8	1	A A Slinning m fl, Slinning pr Åles.	
3	Mk Hugnad	f k	T'15	32.0	11.0	5.4	Gideon	10	2	K M K Slinning, Slinning pr. Åles.	
4	Mk Gangerolf	k h	T'14	40.0	14.0	6.9	Hjelset	24	1	L P Mauseidvåg m fl, Mauseidvåg	
5	Mk Sigurd	k h	T'19	44.0	14.3	7.2	Volda	35	4	P L Fylling m fl, Langevåg	
6	Mk Reidar	k h	T'19	38.0	13.3	5.0	Rekord	24	2	Elias E Sperre m fl, Ellingsøy	
7	Må Kvik	f	T'12	24.0	6.5	3.4	Hjelset	4	0	M P Lille-Kalvøy, Borgund pr Åles.	
8	Ms Rikka	t	T'?	42.0	16.0	6.5	Finnøy	20	0	Brødrene Furnes, Mauseidvåg	
9	Mk Aksel	h k	T'12	40.0	13.0	6.9	Alpha	14	2	J Stokke m fl, Ellingsøy	
10	?/å —	f k	T'03	25.0	5.0	2.5	—	—	1	Slotvik Notlag, Ellingsøy	
11	Mk Anker	h k	T'17	50.0	14.5	6.0	Populær	25	2	A O Stokkereit, Ellingsøy	
12	Mk Dønning	k h	T'18	48.6	14.4	6.4	Finnøy	24	1	J L Ekrem m fl, Mauseidvåg	
13	Mk Aksel	h k	T'23	31.3	12.2	5.2	Rekord	14	2	K O Slinning, Slinning pr Ålesund	
14	Mk Hugin	h k	T'18	43.0	14.0	7.0	Dan	22	3	E L Sunde m fl, Eidsnes i Borgund	
15	Mk Fram	k h	T'11	39.5	12.7	6.7	Hein	16	5	K Remvik m fl, Spjelkavik	
16	Mk Aktiv	k h	T'15	44.0	14.0	7.0	Hein	16	3	K L Sunde, Eidsnes i Borgund	
17	Mk Mai	k h	T'16	43.5	15.2	7.5	Dan	30	4	P H Gamlemshaug m fl, Gamlemshaugen	
18	D Ørnulf	h	S'97	74.7	15.8	8.0	Damp	110	0	Ole O Hessa m fl, Hessen pr Åles.	
19	Mk Reimann	k h	T'19	46.3	15.3	6.4	Gideon	36	3	Karl J Hoff m fl, Ellingsøy	
20	Mk Edison	k h	T'00	42.3	14.7	6.5	Rekord	30	3	Hans H Vegsumd m fl, Vegsumd	
21	Ms Kapella	k h	T'90	44.0	15.0	6.5	Dan	12	3	Johan Store-Arset, Ellingsøy	
22	Må Truls	f	T'?	20.0	6.0	2.3	Hubb.	3	0	J P Grytebust, Ellingsøy	
23	Mk Norvald	k h	T'14	37.0	12.4	6.2	Hein	10	3	L F Grytebust m fl, Ellingsøy	
24	Må Robert	f	T'25	24.5	8.0	3.3	Møre	6	0	Oluf Hanken m fl, Humla	
25	Må Kvik	f	T'00	21.3	6.3	2.7	Tenfj.	3	0	G S Hanken, Humla	
26	Mk Håkon	k h	T'18	31.0	11.0	5.6	Dan	10	1	R Asestrand m fl, Borgund pr. Åles.	
27	Mk Snøg	k f	T'20	23.0	6.0	3.5	Hjelset	4	0	N O Hatlen, Borgund pr. Ålesund	
29	Mk Ørn	k h	T'17	40.0	14.0	6.8	Bolind.	25	4	J P Lørgen m fl, Ellingsøy	
30	Mk Torden	skjold	k f	T'95	35.5	12.0	5.8	Wichm.	8	1	Jakob Dybvik, Mauseidvåg
31	Må Ran	f	T'16	19.0	5.0	2.0	Americ.	4	0	Peter J Mølvær, Langevåg	
32	Mk Brødrene	k h f	T'10	27.5	10.0	5.5	Hjelset	6	1	A A Hessen m fl, Hessen pr Ålesund	
33	Mk Hagleik	f k	T'13	30.0	10.0	5.5	Møre	6	1	Ole N Dybvik, Langevåg	
34	Må Odd	f	T'18	25.0	6.0	2.5	Hjelset	3	0	N H Kvasnes, Eidsnes i Borgund	
35	Ms Forsøk	f	T'25	23.5	7.5	2.6	Stabil	4	0	Nils J Dyrø, Borgund pr Ålesund	
36	Mk Erling	f t	T'?	26.0	6.0	3.0	Dan	8	0	S L Drønnesund, Hessen pr Åles.	
37	Mk Vidar	k h	T'10	32.5	12.0	5.6	Gideon	8	1	P R Vedde m fl, Langevåg	
38	Må Fart	f	T'11	25.0	8.0	2.7	Raknem	3	0	Nils N Bjørge m fl, Ellingsøy	
39	D Erkna	h k	S'07	73.1	16.5	7.9	Damp	92	0	Laurits L Melværsmyr, Langevåg	
40	Mk Mågen	k h	T'11	33.0	11.5	6.3	Gideon	13	2	Johan Brathaug, Mauseidvåg	
41	Mk Fensfjord	h t	T'16	60.0	16.5	8.0	Statt	28	0	Knut Steinsvik, Langevåg	
42	Mk Von	k	T'16	37.2	13.2	5.0	Volda	8	1	S K Søviknes m fl, Gamlemshaugen	
43	Må Fart	k t	T'?	26.0	7.5	3.2	Møring	6	0	Ingvald Nybø, Hessen pr. Ålesund	
44	Mk Von	k h	T'12	39.0	13.3	6.7	Stabil	25	3	O Nøringsæt m fl, Hessen pr Åles.	
45	Mk Signal	k h	T'13	38.0	13.5	6.8	Hjelset	20	2	Johan E Hagen m fl, Ellingsøy	
46	Mk Kapp	k h	T'12	38.0	14.0	7.0	Dan	16	2	Nils Bjørge m fl, Ellingsøy	
47	Mk Hjalmar	k h	T'08	38.0	13.7	6.2	Gideon	18	3	O Solevågseide m fl, Eidsnes i B.	
49	Mk Frigg ¹⁾	k h	T'10	32.0	12.0	5.0	Dan	10	2	Laurits K Ness m fl, Ellingsøy	
50	Mk Von	k h	T'16	39.5	13.3	6.2	Dan	18	3	Hans M Blomvik m fl, Mauseidvåg	
51	Mk Håkon	k h	T'05	48.0	14.0	6.0	Dan	16	4	Peder Hatlen, Borgund pr Ålesund	
52	Mk Kampen	k	T'10	37.0	12.0	6.0	Kampen	15	2	N J Solevåg m fl, Eidsnes i Borg.	
53	Må Lun	f	T'02	20.5	7.4	3.0	Sleipner	4	0	Bj Vangsmo, Borgund pr Ålesund	
54	Mk Harald	k h	T'07	36.5	12.3	6.3	Møre	12	3	J H Fiskerstrand m fl, Langevåg	
55	Mk Fram	k	T'13	48.0	14.0	6.0	Heros	24	3	K Bjørnøy m fl, Gamlemshaugen	

M-B Borgund.

Farkostens nummer, art og navn	Anvendelse	Materiale	Byggeår	Lengde	Bredde	Dybde	Maskin, navn	Antall HK	F. & fangstb.	Eierens (den korresponderende reders, navn og postadresse
1	2	3	4	5	6	7	8	9	10	11
56 Må Kaula	f	T	26	18.1	5.3	2.5	Atlanta	4	0	Lars A Bryne, Humla
57 Mk Sverre	kh	T	15	39.0	13.5	6.7	Hein	20	4	J L Uggedal m fl, Gryttestrand
58 Mk Greinar	k	T	16	33.0	12.0	5.8	Møre	6	2	M K Ekremsvik m fl, Mauseidvåg
59 Må Ruth	f	T	17	21.8	6.0	3.0	Atlanta	4	0	Ole Løndal, Hessen pr Alesund
60 Mk Solvang	k	T	08	31.0	12.0	5.7	Rekord	14	2	K B Solevåg m fl, Eidsnes i Borg.
61 Mk Svaushorn	hk	T	26	31.0	11.3	5.5	Stabil	12	1	L E Fylling m fl, Langevåg
62 Må Blomvik	ft	T	17	24.0	7.0	3.0	Hjelset	4	0	Kristian Blomvik, Mauseidvåg
63 Må Liafjord	f	T	21	20.0	6.0	3.0	Sleipner	5	0	Karoles Molvær, Langevåg
64 Må Snøgg	f	T	16	25.5	7.4	3.2	Hjelset	4	0	K J Humlen, Gåseide pr. Alesund
65 Må Rekord	ft	T	23	25.0	8.3	3.7	Dahl	9	0	Ole O Sperre, Ellingsøy
66 Mb ¹ Rafael ¹)	k	T	22	44.0	12.8	5.8	Brunv.	35	2	Ravald Gidske, Ellingsøy
67 Mk Idun	tk	T	13	39.0	12.0	5.6	Dan	14	1	Kristoffer Sperre, Ellingsøy
68 4/å	f	T	?	24.0	8.0	3.0	—	—	2	Store Nørves Notlag, Borgund pr. A
69 Mk Mars	hk	T	12	36.0	12.5	6.5	Alpha	14	2	P L Fylling, Langevåg
70 Må Forsøk	f	T	06	18.0	5.5	2.3	Nesset	4	0	O. Nøringseth m fl, Hessen pr Ales.
71 Må Hurtig ²)	f	T	?	25.0	7.0	2.5	Hjelset	4	0	E J Emlem, Borgund pr Alesund
72 Mk Håkon	k	T	08	31.0	11.0	5.0	Alpha	7	1	L R Sunde m fl, Eidsnes i Borgund
73 Mk Odd	k	T	14	31.0	11.8	5.8	Alpha	7	2	P H Solevåg m fl, Eidsnes i Borgund
74 Må Fram	f	T	20	24.0	7.0	3.2	Kampen	10	0	K J Skuggen, Borgund pr Alesund
75 Må Sleipner	f	T	05	25.5	7.5	5.0	Dan	4	0	P Engeskar m fl, Gåseidnes pr. Ales.
76 Må Snøgg	f	T	18	22.0	6.5	3.0	Hjelset	4	0	Karl Skuggen, Borgund pr Alesund
77 D Ørn ²)	kh b	S	08	86.8	19.3	8.7	Damp	70	2	Henning Brathaug m fl, Langevåg
78 Mk Øystein	hk	T	12	36.0	12.0	5.0	Gideon	10	1	Julius Terøy, Gamlemshaugen
79 Må Wiggo	f	T	22	28.0	8.5	3.0	Grei	5	0	Johan Vik, Ellingsøy
80 Ms Brodd	f	T	05	29.7	10.6	5.3	Dan	5	0	A Ville, Hessen pr Alesund
82 Mk Kvalen	kh	T	16	40.0	13.0	6.0	Hein	14	3	P S Blindheim m fl, Borgund pr Ales
83 Mk Signal	kh	T	15	42.0	13.5	6.7	Hein	26	1	J P Søvik, Gamlemshaugen
84 Mk Merkur	k	T	18	27.0	9.0	3.7	Elefant	7	0	Ole Holmeset, Gryttestrand
85 Mk Sivle	t	T	09	37.0	12.0	5.5	Alpha	6	0	Brødrene Knutsen, Langevåg
87 Mk Gåsa	k	T	15	31.0	11.5	6.0	Alpha	7	1	J P Veddegjerde m fl, Langevåg
88 Må Snøg	f	T	24	19.0	7.0	3.8	Nogva	4	0	E E Juliebo, Langevåg
89 Mk Arnvid	kh	T	07	38.0	12.0	6.0	Gideon	10	0	L. Rødseth m fl, Ellingsøy
90 Mk Frithjof	k	T	10	33.5	12.3	6.0	Alpha	14	2	E M Solevåg m fl, Eidsnes i Borgund
91 Må Tenfjord	ft	T	16	19.0	6.0	2.5	Tenfj.	3	0	J O Hoff, Ellingsøy
92 Ms Rolf	ft	T	?	27.8	8.0	2.5	Alpha	4	0	J R Sunde, Eidsnes i Borgund
93 Mk Rap	f	T	12	29.0	6.5	3.5	Hjelset	4	0	Thore P Magerholm, Emleim
94 Mk Trafik	tf	T	03	39.0	13.0	4.0	Alpha	15	0	Karl Fylling, Langevåg
95 Mk Fri	k	T	13	29.0	11.0	5.5	Møre	10	1	P K Emlem m fl, Emleim
97 Mk Njørd	kh	T	13	30.0	11.0	5.4	Alpha	5	1	Peter L Blomvik, Mauseidvåg
98 Må Glimt	ft	T	90	17.5	12.0	4.2	Tenfj.	3	0	H J Lervåg, Eidsnes i Borgund
99 Mk Fram	k	T	19	24.5	8.3	4.0	Gideon	4	1	Bernt Fylling, Langevåg
100 Mk Glimt	hk	T	18	43.5	13.3	6.5	Hjelset	30	2	Karl K. Molværsmyr, Langevåg
101 Mk Snøg	k	T	20	32.0	11.3	5.4	Alpha	8	1	Nils J Hoff, Ellingsøy
102 Må Langen	ft	T	80	25.0	8.0	4.0	Dahl	4	0	Nikolai E Sperre, Ellingsøy
103 Må Snøg	f	T	14	25.0	6.0	3.3	Tenfj.	3	0	Ole E Grytebust, Ellingsøy
104 Må Kvik	f	T	10	21.0	6.3	3.0	Americ.	2	0	Lauritz Stadsnes, Langevåg
105 Mk Snøg	f	T	17	23.0	7.0	3.3	Volda	3	0	Lauritz Stadsnes, Langevåg
106 Mk Ragnar	kh	T	17	47.0	13.8	6.3	Heimdals	28	3	Bernh. Veddegjerde, Langevåg
107 Mk Sleipner	k	T	12	27.5	11.0	5.5	Kampen	6	1	Karl O Kildehaug m fl, Vegsund
108 Må Stabil	fk	T	?	27.0	8.0	3.8	Stabil	8	0	E O Humblen m fl, Humla
109 Mk Harhaug	kh b	T	19	47.7	15.3	6.5	Bolind.	40	5	J N Engeseth m fl, Gryttestrand
110 Må Snøgg	ft	T	?	23.0	6.0	2.6	Tenfj.	3	0	Johs. Myre, Slinning pr. Alesund
111 Mk Signal	hk	T	16	42.0	14.0	7.0	Skandia	25	4	N Holmeseth m fl, Gryttestrand
112 Må Von	f	T	22	24.0	6.0	3.3	Tenfj.	3	0	P N Myklebust, Ellingsøy
113 Må Brake	ft	T	14	20.0	7.0	4.0	Skandia	3	0	O E Skuseth, Hessen pr Alesund
114 Ms Hird	kh	T	10	48.0	14.5	7.5	Bolind.	32	4	P L Røbak m fl, Mauseidvåg

M-B Borgund.

Farkostens nummer, art og navn	Anvendelse	Materiale Byggeår	Lengde	Bredde	Dybde	Maskin, navn	Antall HK	F. & fangstb.	Eierens (den korresponderende reders, navn og postadresse
1	2	3 4	5	6	7	8	9	10	11
115 Mk Mars	kh	T 08	35.5	12.5	7.0	Alpha	8	2	E L Røbak m fl. Mauseidvåg
116 Mk Glimt	kf	T 12	33.0	12.2	5.8	Dan	10	0	J H Lausund, Gamlemshaugen
117 Mk Fram	kh	T 17	43.0	14.5	7.1	Gideon	32	5	J B Fiskerstrand, Borgund pr Åles.
118 Mk Egil	f	T ?	23.0	8.0	3.2	Elefant	6	0	Olaf Skytterholm m fl. Vegsund
119 Må Viking	f	T 13	24.0	8.0	3.3	Hjelset	3	0	Johan Urkevik, Langevåg
120 Mk Glimt	k	T 15	21.0	11.0	5.4	Hjelset	6	2	Emil K Terøv, Gamlemshaugen
122 Mk Frithjof	k	T 13	25.0	7.5	4.2	Gideon	4	1	J B Fylling m fl. Langevåg
123 Mk Geir	kh	T 04	46.0	15.0	7.1	Bolind.	40	4	P N Urkedal m fl. Gryttestranda
124 Mk Seir	kh	T 19	43.4	14.8	7.1	Bolind.	40	4	H N Urkedal m fl. Gryttestranda
125 Mk Forsøk	f	T 02	28.0	8.0	3.4	Hjelset	4	0	Edvin Skjong m fl. Humla
126 Ms Brodd	kt	T 03	29.0	9.0	4.0	Alpha	3	0	P J Lorgen m fl. Ellingsøy
127 D Bard	kh	T 11	105.7	19.6	9.8	Damp	130	0	Lars Slotsvik, Ellingsøy
128 Må Trippen	f	T 22	20.0	6.5	3.0	Sterk	2	0	A B Stadsnes, Langevåg
129 Mk Lun	k	T 13	30.0	11.0	5.6	Gideon	6	2	R Grønmyr m fl. Langevåg
130 Mk Sigurd	t	T 15	32.0	12.0	5.6	Volda	14	0	Sevrin Tranvåg, Mauseidvåg
131 Må Snøg	f	T ?	21.0	7.0	2.6	?	3	0	H O Rabbevåg, Vegsund
132 Mk Elf	kf	T 25	27.0	9.5	4.7	Nogva	7	1	Oskar Olsen m fl, Emleim
133 Mk Jupetter	k	T 13	25.0	8.0	4.0	Gideon	5	1	Johannes T Nymark, Langevåg
143 Mk Viggo	kh	T 14	33.0	12.5	4.3	Alpha	11	2	Gustav Stokke m fl, Ellingsøy
125 Må Rap	f	T 87	24.0	7.0	3.0	Helseth	3	0	K Jensen m fl, Borgund pr Ålesund
136 Mk Prøven	k	T 12	31.0	11.7	5.8	Alpha	14	2	Johan Valen, Mauseidvåg
137 Må Klip	f	T 23	20.0	6.0	3.0	Sleipner	5	0	K Havnegjerøe m fl, Langevåg
138 Må Kvik	f	T 16	23.0	6.5	2.9	Hjelset	3	0	P L Sunde m fl, Spjelkavik
139 Må Sport	f	T 14	26.0	8.5	3.0	Tenfj.	4	0	Elias Kvasnes, Veessund
140 Mk Alf	k	T 09	28.5	10.5	5.8	Gideon	5	1	J Havnsund m fl, Gamlemshaugen
141 Må Leif	f	T 18	21.5	6.0	4.0	Tenfj.	5	0	L Stafseth m fl, Vegsund
142 Må Kvik	f	T 98	21.0	7.0	3.5	Gideon	4	0	Petter P Svino, Borgund pr Åles.
143 Må Trafik	ft	T 20	25.0	6.0	4.0	Helseth	6	0	O Hessen m fl, Hessen i Borgund
144 Mk Heljan	k	T 16	29.0	10.6	5.4	Alpha	9	1	J P Hjellen, Spjelkavik
145 Mk Arnulf	k	T 08	33.5	11.5	6.0	Gideon	17	2	Elias Nes m fl, Ellingsøy
146 Må Lorghaug	f	T 08	20.0	7.0	4.0	Tenfj.	3	0	L H Lorgen m fl, Ellingsøy
147 Mk Wilson	kh	T 18	49.0	14.5	7.3	Finnøy	25	3	K Blomvik, Mauseidvåg
148 Mk Snøg	k	T 25	36.0	12.0	5.8	Record	12	1	P O Eidsnes m fl, Eidsnes i Borgund
149 Må Nor	f	T 13	20.5	6.3	3.5	Fjortoft	2	0	G Gundersen, Langevåg
150 Mk Forsøk	hk	T 12	33.0	11.5	5.2	Hein	7	1	Johan Nygård, Gamlemshaugen
151 Ms Fred	t	T ?	40.0	15.0	6.0	Dan	10	0	P Røbek m fl, Borgund pr Ålesund
152 Mk Glimt ¹⁾	kh	T 04	46.0	13.3	6.5	Bolind.	32	4	J L Store-Kalvø m fl, Kalvøy, Little
153 Mk Valder	k	T 15	24.0	8.6	4.2	Gideon	4	0	Ole E Standal m fl, Langevåg
154 4/å —	f	T ?	22.0	5.5	2.5	—	—	1	Ole E Standal m fl, Langevåg
155 Mk Sverre	t	T 08	35.5	12.0	5.8	Dan	10	0	K Blindeheimsnes m fl, Vegsund
156 Må Sjøblomsten	f	T 00	24.0	7.0	3.8	Tenfj.	3	0	L R Solevåg m fl, Eidnes i Borgund
157 Må Sigurd ²⁾	ft	T 30	24.0	7.0	3.3	Levahn	5	0	B P Myklebust, Ellingsøy
158 Må Vidar	f	T 05	29.0	7.5	3.0	Tenfj.	3	0	Iver P Kongshaug, Vegsund
159 Må Erling	f	T 16	23.0	7.5	3.3	Alpha	4	0	Johan J Myklebust, Ellingsøy
160 Må Pjak	f	T 19	25.0	7.0	3.3	Hjelset	3	0	K Ekornås m fl, Langevåg
161 Ms Håkon	k	T 93	33.0	11.0	5.0	Alpha	4	1	E K Nedregotten m fl, Emleim
162 Mk Neptun	f	T 10	23.0	7.0	3.0	Hjelset	2	0	K S Vågnes m fl, Langevåg
163 Må Grei	f	T 15	25.4	7.0	3.3	Hjelset	3	0	Johan E Toftesund, Ellingsøy
164 Må Ruggen	f	T 16	23.0	7.0	3.5	Kampen	6	0	Martinus Natvik, Nørve pr Ålesund
165 Må Skjoldur	ft	T 15	22.0	8.0	3.3	Hjelset	3	0	P P Åse m fl, Borgund pr Ålesund
166 Mk Nor	k	T 12	34.5	12.0	6.7	Alpha	14	2	I J Østremreit m fl, Emleim
167 Må Megg	f	T 08	23.0	7.0	3.0	Tenfj.	3	0	Iver Jørgensen, Borgund pr Ålesund
168 Må Mjølner	f	T 12	20.5	6.0	2.5	Sleipner	4	0	Nils Myklebust, Ellingsøy
169 Ms Blåfjell	ft	T 14	28.0	8.5	3.7	Bergs.	5	0	Hans K Akslen m fl, Emleim
170 Må Skjak	f	T 25	21.0	7.0	3.5	Tenfj.	3	0	Einar M Ramsli, Langevåg
171 Mk Kvik	ft	T 16	25.0	8.0	2.7	Møre	6	0	Peter Hofset, Ellingsøy
172 Mk Rapid	k	T 25	31.0	11.0	5.0	Populær	16	1	O J Fiskerstrand m fl, Mauseidvåg
173 Må Odin	f	T 14	24.0	8.2	3.5	Hjelset	4	0	E O Gåseidnes, Gåseidnes pr Åles

M-B Borgund.

Farkostens nummer, art og navn	Anvendelse	Materiale	Byggeår	Lengde	Bredde	Dybde	Maskin, navn	Antall HK	F. & fangstb.	Eierens (den korresponderende reders) navn og postadresse
1	2	3	4	5	6	7	8	9	10	11
174 6/å	f	T ?		24.0	8.5	3.0	—	—	1	Næss Notlag, Ellingsøy
175 Mk Hai	f	T 12		24.5	8.0	3.0	Hjelset	3	0	Petter K Alnes, Langevåg
176 Må Einar	f	T 14		18.0	5.5	3.3	Tenfj.	3	0	N S Hessen, Hessen pr Alesund
177 D Barden	k h	S 14		105.4	20.1	10.3	Damp	235	3	Iver Gamlem, Gamlemshaugen
178 Må Pål	f	T 08		26.0	7.0	3.0	Nogva	3	0	Elias L Blindheim, Vegsund
179 Mk Alf	f	T 16		23.0	7.0	3.8	Hjelset	4	0	J J Storårseth, Ellingsøy
180 Må Rapid	ft	T 24		27.0	8.0	3.7	Hjelset	5	1	J H Hessen m fl, Hessen pr Alesund
181 Ms Tor	k	T 17		32.0	10.2	4.3	Alpha	6	0	K O Hatlen, Borgund pr Alesund
182 Mk Signal	k	T 17		30.0	10.0	4.5	Hjelset	4	1	Th Hatlehol m fl, Vegsund
183 Må Fiks	f	T 14		22.0	8.0	3.5	Americ.	6	0	Sevrin Vegsund, Vegsund
184 Må Fram	f	T 04		17.0	5.0	2.5	Americ.	3	0	Sevrin Vegsund, Vegsund
185 Mk Normann	h k	T 14		41.0	13.5	6.5	Hein	16	3	Peder E Vikenes, Ellingsøy
186 Må Bølgen	f	T 01		20.1	8.0	3.0	Hjelset	2	0	Lars K Vedde, Langevåg
187 Må Pøiksen	f	T 18		22.0	6.0	2.0	Sleipner	3	0	P G Statsnes m fl, Langevåg
188 Må Snøg	f	T 10		22.0	7.0	2.5	Hjelset	2	0	Ludvik Jensen m fl, Langevåg
189 Mk Stabil	f	T 25		24.5	8.2	3.8	Stabil	5	0	Ivar F Håvold, Langevåg
190 Må Tryg	f	T 98		24.0	7.0	2.5	Tenfj.	3	0	K K Lillekalvø, Kalvøy, Litle
191 Må Leif	f	T 20		28.0	7.5	3.5	Hjelset	6	0	Leif Bryne, Borgund pr Alesund
192 Mk Arthur	k h	T 07		38.0	13.5	6.2	Brunv.	20	4	S P Søvik m fl, Gamlemshaugen
193 Må Niogutten	f	T 16		27.0	6.5	2.8	Hjelset	3	0	H A N Wiig, Nørvesund pr. Alesund
194 Må Per	f	T 26		23.0	7.5	4.0	Møre	6	0	E Fiskerstrand m fl, Mauseidvåg
195 Må Frierfjord	f	T 05		20.0	6.0	3.0	Americ	4	0	Bastian Skarbø m fl, Langevåg
196 Må Kamp	f	T 14		24.0	8.0	4.3	Kampen	6	0	Nils R Lerstad, Borgund pr Alesund
197 Mk Signal	t	T 11		32.0	12.0	5.8	Finnøy	7	0	Peder Linge, Slinning pr Alesund
198 Mk Onward	h k	T 82		58.0	16.0	7.0	Hein	26	1	Ingvald Solberg, Langevåg
199 Må Kvik	ft	T 26		17.0	5.0	2.0	Grei	4	0	J A Hofseide m fl, Ellingsøy
200 Må Odin	f	T 03		20.0	5.0	3.0	Americ.	4	0	P O Remen m fl, Spjelkavik
202 4/å	f	T ?		24.0	8.0	2.5	—	—	1	Molværs Notlag, Langevåg
203 6/å Kvik	f	T 00		25.0	8.5	3.0	—	—	2	Bergs Notlag, Nørvesund pr. Ales.
204 Mk Sjøblomster	k	T 05		30.0	10.0	4.2	Alpha	6	1	Nils A Stokke m fl, Ellingsøy
205 Mk Gideon	k	T 08		36.0	12.0	8.0	Dan	12	1	Mathias Brune, Langevåg
206 6/å	f	T 05		20.0	8.0	3.0	—	—	1	Spjelkaviks Notlag, Spjelkavik
207 6/å	f	T 95		26.0	9.0	3.0	—	—	1	Blindheims Notlag, Spjelkavik
208 Mk Odd	k	T 11		31.5	11.5	5.5	Heir	6	2	Elias E Blindheim, Vegsund
209 Må Thor	f	T 10		24.0	6.0	3.0	Tenfj.	3	0	Joh Rørstad, Mauseidvåg
210 Må Cody	f	T 20		26.0	7.0	3.0	Helseth	6	0	J Gamlemshaug, Gamlemshaugen
211 4/å	f	T 90		20.0	8.0	2.5	—	—	1	Stadsnes Notlag, Langevåg
212 Må Falk	f	T 10		25.0	6.0	3.0	Tenfj.	5	0	Hans J Søvik m fl, Gamlemshaugen
213 Må Thor	f	T 20		23.0	8.0	5.0	Kampen	5	0	K S Breivik, Gåseidnes pr Alesund
214 4/å	f	T ?		20.0	8.0	2.5	—	—	1	Ekornåsvåg Notlag, Vegsund
215 Må Snøg	f	T 09		21.0	6.0	2.4	Americ.	4	0	Iver O Nedregotten m fl, Enleim
216 6/å	f	T 15		28.0	9.0	4.0	—	—	1	Gamlems Notlag, Gamlemshaugen
217 Må Nero	f	T 16		24.0	7.0	3.3	Hjelset	3	0	G Rødseth m fl, Spjelkavik
218 Mk Kometen ¹⁾	k	T 03		30.0	9.0	4.0	Alpha	4	0	H J L Røseveld m fl, Enleim
219 Mk Viggo	k	T 12		31.0	11.0	5.3	Finnøy	10	1	P E Storekalvø m fl, Kalvøy, Litle
220 Må Redig	f	T 15		23.0	6.0	3.0	Hjelset	5	0	S L Furmyr, Spjelkavik
221 Må Seigar	f	T ?		22.0	6.0	3.0	Vadset	4	0	Andreas Grimstad, Ellingsøy
222 Må Sundheim	f	T 21		25.0	6.0	2.0	Real	8	0	G Kalsnes m fl, Nørvesund pr Ales.
223 Må Strande-	mand	T 16		21.0	6.5	3.5	Sleipner	5	0	Severin Grimstad, Ellingsøy
225 Må Knut	f	T 07		22.0	6.5	3.3	Stabil	4	0	Knut L Ase, Ase pr Alesund
226 Må Rapp	f	T 13		20.0	6.0	2.9	Vagtm.	4	0	Paul Asnes m fl, Langevåg
227 Må Signal	f	T 01		23.0	6.4	3.8	Hjelset	3	0	R Myklebust m fl, Ellingsøy
228 Må Harald	f	T 17		24.0	7.0	3.8	Tenfj.	5	0	Ingv Sælen m fl, Langevåg
229 Må Viking	f	T 10		27.0	7.0	5.0	Konkur.	4	0	Karl K Vik, Ellingsøy
230 Må Reidar	f	T 24		25.5	7.0	3.8	?	5	0	Otto Slinning, Slinning pr Alesund
231 Må James	f	T 14		19.1	6.2	2.5	Sleipner	4	0	Ole P James, Langevåg
232 Ms Snøg	f	T 10		25.0	7.8	3.5	Hjelset	3	0	Johan Furholm m fl, Vegsund

1. Omb. 1915.

M-B Borgund — M-BV Bratvær.

Farkostens nummer, art og navn	2 Anvendelse	Materiale 3	Byggeår 4	Lengde 5	Bredde 6	Dybde 7	Maskin, navn 8	Antall HK 9	F. & langsatb 10	Eierens (den korresponderende reders, navn og postadresse 11
1										
233 Må Rap	f	T	00	21,7	6,7	3,3	Klauset	3	0	Hans E Ramsvik, Vegsund
234 Må Drek	ft	T	25	27,0	7,5	4,5	Statto	5	0	K J K Hanken m fl, Borgund pr A
235 Må Sigurd	f	T	20	24,5	8,0	3,8	Møre	6	0	S E Fiskerstrand, Mauseidvåg
236 Ms Sjølyst	f	T	?	25,0	6,0	5,0	Americ.	8	0	Johan Ringstad, Mauseidvåg
237 Må Harding	f	T	05	26,0	6,7	3,0	Sleipner	4	0	Lars Kvalstein m fl, Ellingsøy
238 Må Bravo	ff	T	95	24,0	7,5	3,0	Raknem	3	0	Peder A Arseth, Ellingsøy
239 Mk Svalen	fk	T	09	39,0	12,0	5,8	Dan	8	0	Ole O Vegsund, Vegsund
240 Må Tryg	f	T	10	22,0	6,0	3,0	Americ.	4	0	A Liljedahl m fl, Spjelkavik
241 Må Mågen	ft	T	16	27,0	7,0	4,0	Hjelset	4	0	Knut Stensvik, Langevåg
242 Må Pil	f	T	11	24,0	6,0	4,2	Tenfj.	3	0	Peder I Molvær m fl, Langevåg
243 Må Hurtig ¹⁾	ff	T	10	20,3	7,3	3,0	Kampen	5	0	P P Blomvik, Borgund pr Alesund
244 Må Kvik	f	T	12	23,0	6,0	3,5	?	4	0	Andr B Øvrevoll, Spjelkavik
245 Mk Henry	kh	T	15	36,0	11,4	5,8	Gideon	11	2	H L Engesæth m fl, Gryttestrand
246 Må Sleipner	f	T	19	21,0	6,3	2,5	Sleipner	4	0	Harald Holberg, Langevåg
247 Mk Jofre	k	T	15	35,0	9,0	4,2	Alpha	4	0	Julius E Blindheim, Vegsund
248 Må Normann	ff	T	12	23,0	6,5	3,0	Dahl	5	0	Ole O Lillekalvø, Kalvøy, Litle
249 Må Asphaug ²⁾	f	T	?	19,5	6,0	2,7	Tenfj.	3	0	Nils J Asphaug m fl, Spjelkavik
250 Må Tuxham	ff	T	17	18,5	4,4	2,7	Tuxham	4	0	O I Skjånes, Spjelkavik
251 Mk Sport	f	T	07	25,0	8,0	4,0	Gideon	4	0	Ole R Kipperberg m fl, Langevåg
252 Må Sleipner	f	T	19	19,0	6,0	2,5	Sleipner	4	0	Jens O Molvær, Mauseidvåg
253 Må Von	f	T	21	22,0	7,0	3,3	Rekord	3	0	Anton G Stadsnes, Langevåg
254 Må Rogar	f	T	05	25,0	7,0	3,0	Tenfj.	3	0	Ole J Ødegården m fl, Vegsund
257 Må Heklan ³⁾	f	T	?	23,4	6,9	2,8	Tenfj.	3	0	Elias K Nedregotten, Emleim
258 Må Måsen	f	T	15	19,5	6,0	3,2	Tenfj.	4	0	Ragnvald Roald, Nørve pr Alesund
259 Må Rapp	f	T	25	24,0	6,3	3,5	Helseth	7	0	Ingvald E Stadsnes, Langevåg
260 Mk Albatros	t	T	06	38,7	13,0	5,7	Alpha	6	0	E E Fiskerstrand m fl, Mauseidvåg
261 Må Kjalken	ft	T	16	18,6	6,0	3,0	Americ	6	0	Edv Davnes, Langevåg
262 Må Trafik	f	T	10	21,0	6,0	2,7	Voldstad	3	3	K Hessen, Hessen pr Alesund
263 Må Freidig	f	T	02	20,0	7,0	3,0	Tenfj.	4	0	Johan K Hanken, Humla
264 Mk Alstein	t	T	96	45,0	13,0	5,0	Dan	20	0	O Garshol & Co A/S, Borgund pr A
265 Mk Rap	tf	T	11	37,5	13,0	5,0	Gideon	8	0	S H Vegsund m fl, Vegsund
266 6/å Kvik	f	T	12	28,0	8,0	3,5	—	—	1	Vegsund Notlag, Borgund pr Ales.
267 Må Hugnad	f	T	24	26,0	8,0	4,5	Hjelset	5	0	Johan Kvalstein, Ellingsøy
269 Må Rapp	f	T	19	30,0	9,0	7,0	Gideon	6	0	T L Tranvåg, Borgund pr Alesund
270 Må Agder	t	T	12	28,0	9,0	3,3	Hjelset	3	0	Daniel T Tranvåg, Mauseidvåg
271 Må Samson	ft	T	92	25,0	8,0	4,0	Tenfj.	4	0	E Larsgård m fl, Borgund pr. Ales.
272 Må Kvik	f	T	15	24,0	7,3	2,5	Tenfj.	3	0	R S Arnes, Vegsund
273 Sk Speranza	h	T	91	67,5	18,0	7,7	—	—	2	Karl L Magerholm, Emleim
274 4/å —	f	T	02	24,0	9,0	2,5	—	—	2	Bjørnøy Notlag, Gamlemshaugen
275 6/å —	f	T	?	25,0	9,0	3,0	—	—	2	Gamlemshaugs Notl. Gamlemshaug.
276 6/å —	f	T	10	28,0	9,0	4,0	—	—	1	Søviks Notlag, Gamlemshaugen
277 6/å —	f	T	90	28,0	8,0	2,5	—	—	1	Arseths Notlag, Ellingsøy
278 4/å —	f	T	03	19,0	7,0	2,5	—	—	2	Voldstads & Lorgens Notl, Ellingsøy
279 Mk Arnulf	f	T	10	25,0	7,0	4,0	Hein	4	1	Laurits Molnes m fl, Langevåg

M-BV. Bratvær merkedistrikt.

1 Må Fritjoff II	k	T	25	28,0	8,5	4,0	Hjelset	5	1	Henrik Skomsø, Vestsmøla
2 Mk Gudrun	k	T	15	37,0	12,3	5,7	Finnøy	22	7	J B Stensønes, Vestsmøla
3 Må Ran	k	T	20	32,5	10,0	4,5	Heros	5	1	Ole J Oterholm, Vestsmøla
4 Mk Troll	k	T	18	37,0	12,5	6,0	Gideon	22	7	J J Møilholm m fl, Vestsmøla
5 Mk Juno	k	T	14	35,5	12,0	5,5	Alpha	10	6	I Strømskog m fl, Odden i Nordmør
6 Må Fram	k	T	10	27,0	7,0	3,3	Alpha	4	1	Patrik Skomsø, Vestsmøla
7 8/å —	k	T	90	20,0	6,0	2,5	—	—	0	Mikal Skomsø, Vestsmøla
8 Ms Ula	k	T	24	28,0	8,5	3,8	Hjelset	6	1	A Jonassen m fl, Vestsmøla
9 Mk Valder	k	T	12	37,0	14,0	5,8	Finnøy	23	7	O Stensønes, Vestsmøla
10 Mk Brødrene ⁴⁾	k	T	15	39,0	12,5	5,5	Finnøy	22	5	Olaf O Skarpnes m fl, Vestsmøla

1, 2) Omb. 1920. 3) Omb. 1921. 4) Omb. 1925.

Farkostens nummer, art og navn	Arvendelse	Maneriale Byggear	Lengde	Bredde	Dybde	Maskin. navn	Antall HK	F. & fangselt	Eierens (den korresponderende reders) navn og postadresse
1	2	3 4	5	6	7	8	9	10	11
11 Ms Sleipner	k	T 11	36.0	12.0	6.0	Gideon	6	2	John J Gulla, Vestsmøla
13 Mk Sviv	k	T 12	30.0	11.0	5.0	Finnøy	18	5	T T Kjønnø, Odden i Nordmør
14 Mk Drott	k	T 00	41.0	13.5	6.3	Alpha	18	7	N Blakstad m fl, Vestsmøla
15 Mk Viking	k	T 15	29.0	9.5	4.2	Heros	9	0	Nils Bjerkan m fl, Bratvær
16 Mk Brødrene	k	T 19	30.0	9.0	4.0	Finnøy	12	0	M H Råket m fl, Vestsmøla
17 Mk Von	k	T 03	28.0	10.0	5.0	Hjelset	6	1	Knut Møllerop, Vestsmøla
18 S/A —	k	T 95	26.0	6.0	2.0	—	—	0	Knut Møllerop, Vestsmøla
19 S/A —	k	T 12	23.0	5.5	2.5	—	—	0	Jakob Nørbæch, Vestsmøla
20 Mk Maggi	k	T 25	31.0	10.0	4.6	Skandia	10	1	Martin Greff, Vestsmøla
21 Må Nordlys	k	T 15	31.0	10.0	3.8	Statt	5	0	Nils Karlsholm, Vestsmøla
22 Ms Blik	k	T 11	32.0	10.0	5.8	Gideon	6	2	K P Stenberg, Odden i Nordmør
23 S/A —	k	T 02	23.0	5.5	2.5	—	—	0	T A Kjønnø, Odden i Nordmør
24 Ms Proven	k	T 06	33.0	12.0	5.5	Stærkod.	8	2	Olav A Kvammen m fl, Vestsmøla
25 Mk Skjold	k	T 14	26.0	8.0	4.3	Gideon	8	0	Fredrik A Kruse m fl, Bratvær
26 Må Odd	k	T 07	32.0	9.0	5.0	Alpha	4	1	J A Orholm m fl, Odden i Nordmør
27 Må Fram	k	T 14	23.0	9.0	3.5	Gideon	7	0	Johan Smevåg, Odden i Nordmør
28 Må Trio	k	T 23	28.0	9.0	3.5	Helseth	6	0	N Pettersen, Vestsmøla
29 Mk Rolf II	k	T 26	29.0	9.5	5.9	Gideon	6	0	Karl K Austheim, Odden i Nordm.
30 S/A —	k	T 00	24.0	5.5	2.5	—	—	0	K K Austheim, Odden i Nordmør
31 Mk Kappella	k	T 16	36.5	12.5	5.7	Finnøy	18	5	John J Stensønes, Vestsmøla
32 Må Ghint ¹⁾	k	T ?	25.0	8.0	3.5	Helseth	6	0	Peder J Farstad, Bratvær
33 S/A —	k	T 10	24.0	5.5	2.5	—	—	0	T T Kjønnø, Odden i Nordmør
34 Må Laks	k	T 25	22.0	7.0	3.1	Hjelset	4	0	Olaf Kvammen Vestsmøla
35 Mk Neptun	k	T 17	30.5	11.5	5.7	Finnøy	18	0	Isak I Stensønes, Vestsmøla
36 S/A —	k	T 10	24.0	5.5	2.5	—	—	0	Isak I Stensønes, Vestsmøla
37 Mk Mody	k	T 12	32.0	11.0	5.8	Gideon	8	4	Bernhard Stølen m fl, Jøstølen
38 Ms Henteren ²⁾	k	T 91	31.0	11.5	4.8	Stærkod.	8	1	H Kjønnø, Odden i Nordmør
39 Mk Ruth	k	T 16	41.0	14.0	6.7	Hein	26	6	Henning Talleras, Bratvær
40 Mk Nordlys	k	T 19	43.0	14.5	6.7	Stabil	25	7	Jobs Kruse jr m fl, Bratvær
41 Ms Lun	k	T 09	35.0	12.5	6.0	Skandia	6	5	Johan Vestheim, Odden i Nordmør
42 S/A —	k	T 95	23.0	5.5	2.5	—	—	0	Peder Bratholm, Odden i Nordmør
43 Må Bekken	k	T 20	29.0	9.0	5.0	Stærkod	5	0	J T Mellemset m fl, Odden i Nordm.
44 Ms 7. Juni	k	T 12	39.0	13.0	7.0	Heros	9	2	J J Stensønes m fl, Vestsmøla
45 Må Odd	k	T 23	30.0	9.0	3.5	Gideon	4	0	Johan I Stensønes, Vestsmøla
46 Ms Harald	k	T 25	28.0	8.5	3.8	Vestsmøl	5	0	Henning I Råket, Vestsmøla
47 Må Ragnvald	k	T 07	28.5	8.5	4.5	Alpha	4	1	O F Søre y m fl, Vestsmøla
48 Mk Olaf	k	T 16	25.5	9.0	4.9	Hein	6	0	Jobs P Strand, Jøstølen
49 Ms Kveksen	k	T 17	23.5	9.0	3.3	Vestsmøl	8	0	Knut Falck, Vestsmøla
50 Mk Freidig	k	T 27	25.0	8.0	3.3	Moring	4	0	Iver Maridal m fl, Vestsmøla
51 Ms Lommen	k	T 10	29.0	8.5	4.0	Heros	4	0	Edv I Gjæstøl, Vestsmøla
52 Må Hasting	k	T 92	34.0	11.0	4.0	Finnøy	4	0	Isak Hogsnes, Vestsmøla
53 Ms Håbet II	k	T 25	33.0	11.0	4.3	Alpha	8	1	Ole O Skomsø m fl, Vestsmøla
54 S/A —	k	T 95	24.0	5.5	2.5	—	—	0	Ole O Skomsø, Vestsmøla
55 Mk S. øblomsten II	k	T 25	27.5	7.2	3.4	Vestsmøl	5	1	Iver J Framnes Vestsmøla
56 S/A —	k	T 04	24.0	5.5	2.5	—	—	0	Iver Framnes, Vestsmøla
57 Mk Hauk	k	T 07	50.0	14.5	8.0	Grei	20	1	A Taknaes, Hallarøy i Nordmør
58 Mk Nor	k	T 16	31.0	11.0	6.0	Dan	8	1	Peder Danservold, Vestsmøla
59 Mk Sleipner ³⁾	k	T 05	36.0	12.8	6.2	Alpha	14	6	Ole Daleug, Odden i Nordmør
60 Må Flink	k	T 04	28.0	8.0	3.2	Hein	4	0	H Tranø, Hallarøy i Nordmør
61 Må Vega	k	T 12	25.0	8.0	3.5	Alpha	6	0	G J Roksvåg, Hallarøy i Nordmør
62 Ms Von	k	T 07	32.0	9.0	3.7	Hjelset	4	0	Johan Tranøy, Sørsmøla
63 Må Bjarne	k	T 06	37.0	12.0	5.0	Hein	6	0	Peder Garthe, Odden i Nordmør
64 Ms Brand	k	T 25	32.0	11.0	4.4	Brunv.	12	2	B E J Stensønes, Vestsmøla
65 Mk Torden- skjold	k	T 11	37.0	12.0	6.0	Dan	16	7	G J Karlsholm m fl, Sørsmøla
66 Må Normann	k	T 09	28.0	8.0	4.0	Alpha	4	0	Krist Karlsholm m fl, Sørsmøla
67 S/A —	k	T 00	24.0	5.5	2.5	—	—	0	Johan Karlsholm, Sørsmøla
68 Må Jana	k	T 27	27.0	8.5	3.5	Finnøy	11	0	J L Dyrnes m fl, Vestsmøla
69 Ms Falken	k	T 11	32.0	9.5	3.5	Gideon	5	2	O P Stensø m fl, Odden i Nordmør

M-BV Bratvær.

Farkostens nummer, art og navn	Anvendelse	Materiale	Byggeår	Lengde	Bredde	Dybde	Maskin, navn	Anrall HK	F. & lengstb. 10	Eierens (den korresponderende reders) navn og postadresse
1	2	3	4	5	6	7	8	9	10	11
70 Mk Geira	k h	T 11		35.5	13.2	5.2	Finnøy	28	7	M Kalland m fl, Vestsmøla
71 Ms Bliks	k	T 23		26.0	8.7	3.8	Alpha	4	0	H K Falck m fl, Vestsmøla
72 Mk Sverre	k	T 15		26.0	9.2	3.8	Møre	6	0	Ingebrigt Olsen, Bratvær
73 Må Glup	k	T 12		27.0	6.0	4.0	Alpha	4	0	Nils Reitan, Odden i Nordmør
74 Må Møre	k	T 10		29.5	7.6	3.4	Møring.	7	0	S S Dyrnes, Vestsmøla
75 Mk Bølgen	k	T 14		30.0	10.5	5.4	Finnøy	18	2	Nikolay B Skomsø, Vestsmøla
76 Må Fram	f k	T 25		27.0	8.0	3.7	Helseth	6	0	Peder M Dyrnes, Vestsmøla
77 S/å —	k	T 82		25.3	6.0	2.1	—	—	0	Jakob Råholm, Vestsmøla
78 Ms Perlen	k	T 96		40.0	14.0	6.0	Alpha	14	6	B Stensones, Vestsmøla
79 Mk Hofmann	k	T 10		33.0	10.5	5.8	Finnøy	18	2	Iver A Dyrnes m fl, Vestsmøla
80 Ms Proven	k	T 00		36.0	14.0	6.0	Alpha	6	5	Isak Ernes, Vestsmøla
81 Mk Trygg	k	T 13		30.0	10.0	3.5	Gideon	8	2	Jakob Lakeberg, Vestsmøla
82 Må Rapp	k	T 24		26.0	8.3	3.0	Helseth	6	0	Nils Holm m fl, Vestsmøla
83 Ms Kvik	k	T 16		30.0	9.0	4.2	Helseth	6	0	L G Raksvåg, Hallarøy i Nordmør
84 S/å —	f	T 90		27.0	6.0	3.0	—	—	1	A O Furru m fl, Vestsmøla
85 Ms Ottar	k h	T 08		30.5	9.0	4.2	Gideon	4	3	Marta Strand, Jøstølen
86 Må Rapp	k	T 03		23.0	6.5	3.0	Vestkyst	3	0	J Lyngvær, Hallarøy i Nordmør
87 S/å —	k h	T 08		24.0	6.0	2.5	—	—	0	J K Lyngvær, Hallarøy i Nordmør
88 Må Glimt	k h	T 10		26.0	8.0	3.0	Gideon	4	0	Albert O Sveø, Sørsmøla
89 Må Kvikk	k h	T 11		27.0	9.0	3.0	Hjelset	4	0	S Sandvær, Hallarøy i Nordmør
90 S/å —	k	T 11		25.0	6.0	2.0	—	—	0	S Sandvær, Hallarøy i Nordmør
91 Mk Midnatsol	k	T 17		45.0	14.5	7.5	Finnøy	24	2	Emil J Stensønes, Vestsmøla
92 S/å —	k	T 04		25.0	6.0	2.0	—	—	0	Nils Jøø, Hallarøy i Nordmør
93 Må Fram	k	T 01		27.0	7.0	3.5	Stærkod.	4	0	Einar Tranøy, Sørsmøla
94 S/å —	k	T 00		23.0	5.5	2.5	—	—	0	K Strømskog, Odden i Nordmør
95 Ms Balder	k fh	T 15		29.0	9.0	4.5	Møring.	4	0	A Lyngvær, Hallarøy i Nordmør
96 S/å —	k	T 04		24.0	4.0	3.0	—	—	0	A Lyngvær, Hallarøy i Nordmør
97 S/å —	k	T 03		22.2	6.8	2.8	—	—	0	J A Solvær, Hallarøy i Nordmør
98 S/å —	k	T 05		23.0	5.0	4.0	—	—	0	Edv Sandvær, Hallarøy i Nordmør
99 Må Styggen ¹⁾	k	T 12		23.0	7.5	3.5	Scipner	5	0	Ole S Kjøø, Hallarøy i Nordmør
100 S/å —	k	T 91		24.8	5.7	2.1	—	—	0	Elias Sæther m fl, Sørsmøla
101 Mk Verbena	k h	T 93		61.6	17.2	7.7	Alpha	36	0	P D Dyrnes m fl, Vestsmøla
102 Må Røks	k	T 20		22.0	5.0	2.0	Helseth	4	0	Nils Blakstad, Vestsmøla
103 Mk Viking	k	T 26		27.5	8.5	4.0	Vestsmøla	5	0	Andreas Andresen, Vestsmøla
104 Mk Lotvint	k	T 13		30.0	9.0	4.2	Heros	5	0	Ole Rotvær, Hallarøy i Nordmør
105 Mk Balder	k	T 25		28.0	8.5	4.0	Heros	5	0	Rudolf R Fredly, Vestsmøla
106 Må Fram	k	T 25		23.5	7.4	3.0	Gideon	4	0	John Hansen, Hallarøy i Nordmør
107 S/å —	k	T 95		23.0	5.5	2.5	—	—	0	Alb S Dyrnes, Vestsmøla
108 Må Odin	k	T 02		29.0	10.0	5.0	Vestsmøla	4	0	Ole J Ernes, Vestsmøla
109 S/å —	k	T 00		23.0	5.0	2.5	—	—	0	Ole J Ernes, Vestsmøla
110 S/å —	k	T 03		23.5	5.0	2.2	—	—	0	Torstein H Dyrnes, Vestsmøla
111 Må Håp ²⁾	k	T 01		23.0	7.0	4.0	Alpha	4	0	Bernhard Raksvåg, Nekkstad
112 Mk Freidig	k	T 11		31.0	11.0	5.3	Alpha	11	0	Iver Stenø, Odden i Nordmør
113 Må Alken	k	T 10		29.0	8.0	2.0	Alpha	4	0	B O Skomsø, Vestsmøla
114 Ms Erling	k	T 12		26.0	9.0	4.5	Elefant	7	0	Anders Kjenno, Odden i Nordmør
115 S/å —	k	T 03		22.0	4.5	1.8	—	—	0	A A Skillingen, Odden i Nordmør
117 Må Vulkan	f k	T 01		20.0	6.0	2.5	Hjelset	3	0	D P Sørheim, Sørsmøla
118 S/å Alken	f	T 13		36.0	8.0	3.5	—	—	2	Johs P Strand m fl, Jøstølen
119 Må Viggo	f	T 14		22.0	6.0	2.0	Rollo	6	0	Hermann Reitan m fl, Sørsmøla
120 Må Alken	k	T 10		23.0	7.5	3.0	Alpha	4	0	Olaf Olsen, Hallarøy i Nordmør
122 Ms Kampen	k	T 26		29.0	9.3	4.0	Helseth	7	0	K N Dyrnes m fl, Vestsmøla
123 Ms Frantz	k	T 22		32.0	10.0	5.5	Gideon	8	0	P Frantsvåg m fl, Odden i Nordmør
124 Ms Fram ³⁾	k	T 20		30.0	8.8	4.8	Levahn	6	0	Albert S Dyrnes m fl, Vestsmøla
125 Må Edel	k	T 17		28.0	8.5	5.0	Kampen	7	0	Gunnar Faksvåg m fl, Sørsmøla
126 Må Skreia	k	T 10		30.0	10.0	6.0	Stærkod.	4	0	A Lyngvær, Hallarøy i Nordmør
127 Må Harri	k	T 16		22.0	6.6	3.1	?	5	0	A Lyngvær m fl, Hallarøy i Nordmør
128 Mk Ford	k	T 19		27.0	10.0	5.2	Gideon	6	0	Karl Kruse, Bratvær
129 Må Fiskeren	k	T 23		30.0	9.0	4.4	Gideon	4	1	Martin J Skomsø, Vestsmøla

Farkostens nummer, art og navn	2 Anvendelse	Materiale	Byggår	Lengde	Bredde	Dybde	Maskin, navn	9 Antall HK	10 F. & fangstb.	Eierens (den korresponderende reders. navn og postadresse)	11
1		3	4	5	6	7	8				
130 Mk Laksen ¹⁾	k	T	15	19.8	7.2	3.3	Klauset	3	0	Magnus Lind m fl, Vestsmøla	
121 Mk Nordpol	k	T	23	26.0	8.5	4.0	Alpha	4	1	Harald Dønheim m fl, Vestsmøla	
132 Mk Glimt I	k	T	14	29.5	9.0	4.0	Heros	5	0	Andr A Skomsø, Vestsmøla	
134 Mk Reidar	k	T	?	23.0	8.0	3.8	Hjelset	4	0	Amund Erstad m fl, Vestsmøla	
136 Mk Neptun	k t	T	16	36.5	12.0	6.0	Alpha	11	0	Alida Reitan, Sørsmøla	
137 Mk Havdur II	k	T	24	59.0	15.2	6.0	Bolind.	40	1	Edv Aspen, Sørsmøla	
141 Må Tor	k	T	18	26.0	7.5	3.5	Heros	4	0	Thomas Solheim m fl, Vestsmøla	

M-BS. Bremsnes merkedistrikt.

1 Mk Heim	k hf	T	13	27.0	9.0	3.7	Hjelset	4	0	Peder M Vågen, Ekkilsøy	
2 Mk Idar	k	T	13	32.0	11.0	5.0	Heros	10	1	Elling Fladseth m fl, Nekkstad	
3 Må Kvikk	k	T	09	20.3	5.8	2.4	Wichm.	2	0	Edv E Kjønnø, Kjønnøy	
4 Mk Lomen	k	T	12	45.0	15.0	7.5	Skandia	25	0	K M Fladset m fl, Nekkstad	
5 Mk Trygg	k	T	12	41.5	12.0	5.8	Skandia	20	1	A Honningsø m fl, Kjønnøy	
6 Mk Forsøk	k f	T	16	33.0	10.5	5.7	Heimdal	12	0	Peder G. Kjøl, Kjønnøy	
7 Må Fremtid	k f	T	18	33.0	10.0	5.0	Heros	5	0	Jonas Visnes, Kjønnøy	
8 Må Fri	k	T	14	32.0	10.0	4.2	Gideon	4	0	Martin J Visnes m fl, Kjønnøy	
9 Mk Norkyn	k	T	14	44.0	14.5	6.5	Alpha	24	2	Edvard I Ellingvåg, Kjønnøy	
10 Må Trygg	k	T	14	30.0	9.0	3.3	Heros	4	0	Oluf K Hendnes, Kjønnøy	
11 Mk Rap	k f	T	16	29.0	9.0	4.6	Dan	8	0	Peder P Andal, Kjønnøy	
12 Mk Nord- stjernen	k h	T	15	43.0	13.5	5.7	Alpha	14	1	Lars P Sørvik m fl, Kjønnøy	
13 Mk Brødrene	k	T	09	32.0	10.0	5.0	Gideon	11	2	Olaf P Strandheim, Sveggesundet	
14 Må Fremad	k	T	14	31.0	10.0	5.0	Gideon	4	0	Ole E Sørseth, Sveggesundet	
15 Må Trygg	k	T	12	29.7	9.6	4.2	Starkod.	4	0	Theodor Neergård, Sveggesundet	
16 Mk Nor	k h	T	12	33.0	11.5	4.2	Alpha	5	1	John Berget, Sveggesundet	
17 Må Teisten	k	T	10	26.0	7.0	3.2	Helseth	3	0	Karl K Kjøne, Kjønnøy	
18 Mk Nordvang	k	T	11	31.0	11.0	5.3	Skandia	8	3	I I Ramsøy snr m fl, Kjønnøy	
19 Må Finn	f	T	21	22.0	6.0	2.7	C. Perf.	6	0	Kr Gjengstø, Bremsnes i Nordmør	
20 Mk Svanden	k h	T	15	30.0	10.0	4.8	Gideon	8	0	J P Øksenvåg, Sveggesundet	
21 Ms Forsøk	k hf	T	07	36.0	11.0	4.7	Gideon	8	0	Hans K Øksenvåg, Sveggesundet	
22 Mk Prøven	k hf	T	15	27.0	9.5	4.7	Gideon	5	0	Karl K Nyholm, Sveggesundet	
23 Ms Trygg	k	T	08	29.0	10.0	3.8	Wichm.	8	0	Tørris Hasselø, Kjønnøy	
25 Mk Liv	k h	T	15	31.9	9.6	3.7	Helseth	10	0	Peder M Hoel, Kjønnøy	
26 Må Freydidg	k	T	24	33.7	10.1	4.2	Helseth	8	0	O K Mellemset m fl, Kjønnøy	
27 Mk Myra	k	T	14	43.3	15.2	6.1	Finnøy	45	2	Nils O Otterlei m fl, Ekkilsøy	
28 Mk Veidemann	k	T	18	41.0	14.0	6.9	Hjelset	25	3	Magnar Karlsen, Ekkilsøy	
29 Mk Møre	k h	T	06	66.1	18.0	7.1	Bolind.	60	1	Ragnv Otterlei m fl, Ekkilsøy	
30 Ms Blomvåg	k	T	16	52.3	18.3	7.1	Avance	30	1	Ragnv Otterlei m fl, Ekkilsøy	
31 Må Vesle Per	f	T	25	22.0	7.0	4.2	Nogva	5	0	Nils O Otterlei, Ekkilsøy	
32 Må Prøven	k	T	16	23.0	6.8	3.0	Gideon	3	0	Lars Leite m fl, Bremsnes i Nordm	
33 Må Løven- skjold	k h	T	95	31.9	9.6	3.8	Alpha	4	0	Ole L Istad m fl, Sveggesundet	
34 Ms Sleipner	k	T	12	30.0	9.0	4.0	Gideon	5	0	Martin L Sørheim, Sveggesundet	
35 Må	k f	T	?	26.0	8.0	3.5	Starkod.	3	0	Iver I Langbak, Ekkilsøy	
36 Ms Rap	k	T	18	34.0	10.6	4.2	Gideon	6	0	Knut J Visnes, Kjønnøy	
37 Må Skrei	k h	T	?	31.9	10.0	4.1	Heros	5	0	Peder P Sletvåg, Kjønnøy	
38 Må Fri	k	T	13	28.0	9.0	4.5	Helseth	6	0	Johan O Hendnes, Kjønnøy	
39 Må Von	k t	T	12	25.0	8.0	2.3	Bjørns.	3	0	Knut K Bredvik, Kjønnøy	
40 Ms Prøven	k	T	08	35.0	12.0	4.3	Møring	12	0	Knut K Bredvik m fl, Kjønnøy	
41 Må Torsk	t	T	21	26.0	7.5	3.5	Gideon	4	0	P O Sørngård m fl, Bremsnes i N	
42 Mk Fram II	k	T	19	47.0	14.3	6.2	Hjelset	35	2	Erik H Bogen, Bruhagen	
43 Mk Odd	k hf	T	09	30.3	9.9	4.6	Finnøy	7	1	John H Langø m fl, Kjønnøy	
44 Mk Erling	k h	T	00	36.0	13.0	5.8	Gideon	20	4	Jonas Visnes, Kjønnøy	
45 Mk Røksund	k h	T	19	50.8	16.1	8.4	Bolind.	40	6	Jonas Visnes, Kjønnøy	
46 Mk Nor	k	T	04	45.0	13.0	5.4	Bolind.	32	4	Peder A Uran m fl, Kjønnøy	
47 Mk Erling	k	T	12	36.0	11.5	4.5	Gideon	11	2	Iver E Ramsø, Kjønnøy	

M-BS Bremsnes.

Farkostens nummer, art og navn	Anvendelse	Materiale	Byggear	Lengde	Bredde	Dybde	Maskin, navn	Antall HK	F. & fangstb.	Eierens (den korresponderende reders) navn og postadresse
1	2	3	4	5	6	7	8	9	10	11
48 Må Fram	k	T	14	33.0	10.0	4.2	Gideon	5	0	P J Ellingvåg m fl, Kjønnøy
49 Må Brødrene	k h	T	14	33.0	11.0	4.8	Heros	5	0	Ole Ellingvåg, Kjønnøy
50 Må Fremad	k	T	13	31.9	10.6	4.6	Bjørns.	5	0	Peder K Kjøno, Kjønnøy
51 Må Fremtid	k	T	16	29.5	10.0	4.8	Hein	6	0	Edvard Henden m fl, Kjønnøy
53 Må Fremtid	k t	T	15	34.0	11.0	3.5	Gideon	8	0	Sigurd Folland m fl, Kjønnøy
54 Må Brødrene	k t	T	04	37.0	13.0	4.7	Alpha	11	0	Karl D Hasselø, Kjønnøy
55 Må Lun	k	T	14	33.0	9.5	4.8	Finnøy	6	0	Knut K Sørvik m fl, Kjønnøy
56 Må Trygg	t	T	14	32.0	10.0	4.7	Stærkod.	5	0	G Harmens v/ C O Parstad, Kjønnøy
57 Må Alken	k	T	98	45.0	16.0	4.6	Gideon	16	5	Martin Søbstad, Kjønnøy
58 Må Mjølner	k	T	?	30.0	9.5	5.4	Heros	5	0	Emil L Viken, Sveggesundet
59 Må Sjøblomsten	k	T	17	28.0	9.5	4.6	Gideon	6	0	Iver Brandstad, Sveggesundet
60 Må Håkon	k	T	13	33.5	9.6	3.8	Heros	4	0	L Bakken m fl, Sveggesundet
61 Må Vito	h	T	?	26.5	8.0	5.0	Stærkod.	4	0	K N Rosandtrø, Stavnes fyr
62 Må Osberg	f k	T	15	33.0	11.5	4.8	Gideon	13	0	Ole O Furo, Nekkstad
63 Må Fram	k	T	18	32.0	9.3	4.8	Hein	7	0	Emil Sørngård, Sveggesundet
64 Må Kruger ¹⁾	t k	T	08	36.0	12.2	4.9	Dan	7	4	I P Holten, Rensvik
65 Må Staut	k	T	05	47.0	13.5	6.3	Hjelset	24	5	Ingv Uran m fl, Kjønnøy
66 Må Hassel	t k	T	01	37.9	14.7	5.7	Levahn	8	2	Torger O Fladset, Nekkstad
67 Må Fremad	k	T	13	31.5	9.3	4.3	Heros	4	0	Knud E Henden, Kjønnøy
68 Må Forsøk	f k	T	15	27.0	8.0	3.4	Heros	4	0	K Gjøten, Bremsnes i Nordmør
69 Må Von	k	T	10	31.0	10.0	3.8	Heros	5	0	Olaf Sveggen, Sveggesundet
70 Må Fridtjof	k	T	13	39.3	12.2	4.2	Alpha	10	1	Iver Røeggen, Sveggesundet
71 Må Fri	k	T	18	24.0	6.0	3.0	Vestkyst	4	0	Jakob K Gården, Sveggesundet
72 Må Iris	k f	T	15	30.0	8.0	5.5	Hjelset	5	0	John Tjelde, Dahle pr. Kr.sund
73 Må Skarven	k	T	20	22.5	6.4	2.9	Heimdal	3	0	B J Dahle, Dahle pr Kr.sund
74 Må Kveiten	k	T	19	28.0	10.0	5.5	Alpha	6	0	Paul O Eggen, Kjønnøy
75 Må Banken	k t	T	14	30.0	10.0	3.5	Gideon	6	0	J P Gjengstø m fl, Bremsnes i N
76 Må Svanen ²⁾	t k f	T	?	28.0	8.0	5.0	Nogva	3	0	Ch J Grønbugt, Bremsnes i Nordm.
77 Må Fremad	k	T	14	36.0	11.0	4.8	Heros	6	0	Oliver K Rosand, Bruhagen
78 Må —	f	T	14	20.0	6.5	2.3	C. Perf.	4	0	Lars J Solhøi, Rensvik
79 Må Odin	k h f	T	15	27.0	9.4	3.0	Alpha	5	0	Alfred Olsen, Dahle pr Kr.sund
80 10/å Gjeita	f	T	10	27.0	6.0	3.0	—	—	0	Emil Sæter, Rensvik
81 Må Fremad	k t	T	12	30.0	9.0	4.3	Stærkod.	4	0	Ivar A Langbak, Kjønnøy
82 Må Røssøy	t	T	19	34.0	11.0	4.6	Hjelset	10	0	Martin Fjærtøft, Ekkilsøy
83 Må Håp	k h	T	20	29.0	9.0	4.0	Gideon	5	0	Kristian Meek, Sveggesundet
84 Må Sterkodder	k	T	16	29.0	8.5	4.5	Stærkod.	6	0	Torger E Henden, Kjønnøy
85 Må Gideon	f k	T	13	23.0	6.5	3.3	Gideon	6	0	I Ingebrigtzen, Dahle pr. Kr.sund
86 Må Anden ³⁾	k h	T	10	30.0	8.3	4.0	Møller.	6	0	Peder Davidsen, Kjønnøy
87 Må Muntrialen	f t	T	16	32.0	12.0	6.0	Avance	8	1	H Håkonsen, Gløsvåg pr Kr.sund
88 Må Knut	f	T	03	25.0	6.5	3.5	Hjelset	4	0	Erik A Hestvik, Bruhagen
89 Må Von	t k	T	24	26.0	8.0	4.0	Glimt	6	0	Peder O Langnes m fl, Ekkilsøy
9) Må Anna	f k	T	13	28.0	9.0	3.5	Gideon	4	0	E E Futsæter, Bremsnes i Nordmør
91 Må —	f	T	?	20.0	5.5	2.1	Americ.	4	0	Iver Sæther, Dahle pr Kr.sund
92 Må Reklamen	f k	T	19	21.0	5.9	2.9	F. M.	4	0	G Stolpnes, Dahle pr Kr.sund
93 Må Svanen	k f	T	06	23.4	7.4	3.2	Bjørns.	3	0	Johan O Kvernes, Sveggesundet
94 Må Gaven ⁴⁾	f k	T	?	26.0	8.0	4.0	Gideon	5	0	Andreas Hansen, Bruhagen
95 Må Nor	h k	T	14	30.0	9.0	5.0	Hein	6	0	O Brunsvik, Dahle pr Kr.sund
96 Må Fiskeren	k	T	23	27.6	8.5	3.3	Helseth	4	0	Peder L Hasselø, Kjønnøy
97 Må Wuggnes	k f	T	23	30.0	9.0	4.2	Gideon	6	0	Morten P Hoel, Kjønnøy
98 Må — ⁵⁾	f k	T	?	21.0	6.0	3.0	Tenfj.	4	0	Ole L Istad, Sveggesundet
99 Må Braken	k f	T	23	30.5	9.0	4.2	Helseth	8	0	Peder M. Kjønoy, Kjønnøy
100 Må Forsøk	k f	T	14	23.9	9.7	3.3	Gideon	5	1	Bernh Strand m fl, Bruhagen
101 Må Odden	t	T	?	45.0	17.0	6.0	Hjelset	20	0	Martin Fjærtøft, Ellingsøy
102 Må Pil	f k	T	14	27.0	7.0	2.9	Stærkod.	4	0	Emil E Sørvik, Bruhagen
103 Må Arna	k h	T	12	48.0	14.0	7.8	Record	30	5	A M Søbstad m fl, Kjønnøy
104 Må Brødrene	k	T	07	34.0	11.0	4.8	Heros	6	0	Peder A Sund, Nekkstad
105 Må Brodd	f k	T	13	38.0	12.5	5.7	Hjelset	12	2	Johs Gården m fl, Ekkilsøy
106 Må Liv	f	T	23	22.0	7.0	2.9	Hjelset	4	0	Iver I Ramsøy, Kjønnøy

1) Omb. 1926. 2) Omb. 1919. 3) Omb. 1920 4) Omb. 1923. 5) Omb. 1925.

M-BS Bremsnes — M-BU Bud

Færkostens nummer, art og navn	Anvendelse	Materiale	Byggår	Lengde	Bredde	Dybde	Maskin, navn	Antall HK	F. & fangstb.	Eierens (den korresponderende reders) navn og postadresse
1	2	3	4	5	6	7	8	9	10	11
107 Må Skarven	k	T 12	29.0	9.0	4.3	Stærkod.	6	0	T J Søbstad m fl, Søbstad	
108 Må Prøven	f	T 24	19.0	5.5	3.0	Sleipner	3	0	T Neergård, Sveggjesundet	
109 Må Kvik ¹⁾	f	T ?	26.0	8.0	5.3	Helseth	4	0	H H Øksenvåg, Sveggjesundet	
110 Må Fram	f	T 24	25.0	7.0	4.0	Helseth	4	0	J K Øksenvåg, Sveggjesundet	
111 Må Von	k	T 13	34.0	9.0	4.0	Alpha	6	0	Hans A Søbstad, Søbstad	
112 Mk Kårken	k	T 24	33.0	9.5	4.7	Gideon	6	2	Bernh Setran, Dahle pr Kr.sund	
113 Ms Norbæk	l	T 07	39.0	12.0	6.3	Alpha	8	1	Lars J Solhøy m fl, Rensvik	
114 Må Lyn	f	T 17	23.0	7.0	3.0	C. Perf.	4	0	Gudmund Sjøro, Rensvik	
115 Må —	f	T 95	25.5	6.4	2.5	Goahead	4	0	Kåre Fredsvik, Rensvik	
116 Mk Forsøk	k f	T 08	40.0	12.5	6.0	Brunv.	30	2	Jak M Gården m fl, Ekkilsøy	
117 Må Astrid	f	T 25	25.0	7.5	3.0	Rap	4	0	Aksel I Røsand, Bruhagen	
118 Ms Ingolf	k f	T 17	30.0	7.5	5.0	Dan	10	0	J E Austheim m fl, Sveggjesundet	
119 Ms Nekstad- fjord	k t	T 16	42.0	16.0	8.0	Skandia	16	1	Bertel B Nekstad, Nekkstad	
120 Må Kvikken	f	T 25	24.0	6.8	3.0	Heros	4	0	H Svendsvik, Dahle pr Kr.sund	
121 Ms Samson	f t	T 18	47.0	17.0	6.5	Alpha	14	1	Olaf Fredsvik m fl, Rensvik	
122 Mk Sverre	k	T 11	38.0	13.0	5.4	Skandia	16	3	Jakob K Gården, Sveggjesundet	
123 Mk Brilliant	k	T 25	32.9	10.6	5.3	Skandia	6	1	Kristian Lysø, Kjønnøy	
124 Må Alken	k f	T ?	31.0	9.5	3.8	Gideon	5	0	Knut Bårdsen, Rensvik	
125 Må Fram	f k	T 26	27.0	8.0	3.0	Gideon	4	0	J N Futsæter, Bremsnes i Nordmør	
126 Må Iris ²⁾	k f	T ?	27.0	9.0	4.0	Elefant	6	0	Knut O Furo, Kjønnøy	
127 Må Delfin	k	T 20	21.0	7.0	5.0	Delvin	4	0	Krist K. Nordheim, Sveggjesundet	
128 Mk Nordlys	k	T 27	30.8	9.5	5.0	Glimt	9	1	John J Øksenvåg, Kjønnøy	
129 Mk Forsøk	k	T 08	51.0	15.0	6.5	Skandia	20	3	D K Hasselø m fl, Hasseley	
130 6/å —	f	T ?	28.0	6.5	3.5	—	—	2	Gjengstø notlag, Bremsnes i Nordm	
131 6/å —	f	T 24	27.0	7.5	3.5	—	—	3	Gjengstø notlag, Bremsnes i Nordm	
132 4 å —	f	T 24	26.0	6.5	3.2	—	—	0	Gjengstø notlag, Bremsnes i Nordm	
133 Må Boklep	f	T 27	21.0	6.0	2.8	?	?	4	Johannes I Sæther, Rensvik	
134 Må Odd	k	T 23	29.1	8.8	3.2	Grei	7	0	Konrad K Furo, Kjønnøy	
135 Ms Frøia	k t	T 12	43.7	11.2	4.3	Stærkod.	8	0	O Kvalnesvik m fl, Dahle pr Kr.sund	

M-BU. Bud merkedistrikt.

1 Mk Iver Helt	k h	T 16	49.0	15.3	7.7	Munkt.	40	3	Bernhard P Male m fl, Bud
2 Mk Leik	k	T 15	32.0	9.5	4.2	Dahl	5	1	Hans O Viken m fl, Bud
4 Mk Njål	k	T 05	37.0	12.8	5.8	Skandia	12	2	Iver A Gjerdet, Bud
5 Mk Ulf	k h	T 04	39.0	13.8	8.0	Skandia	20	2	A S Haukås, Harøysund
6 Ms Bjørn ²⁾	k	T ?	34.0	11.0	4.5	Heros	6	1	Andreas Sunde, Ersholmen
7 Mk Sreif	k	T 18	31.0	10.0	4.7	Gideon	6	0	Thomas Th Male, Bud
8 Mk Merkur ⁴⁾	k h	T 09	41.0	13.0	5.8	Kampen	20	2	Olaf Trondsen, Bud
10 Mk Trio	k h	T 11	31.0	10.5	5.0	Gideon	6	2	Alfred O Kleppen m fl, Bud
11 Mk Ural	k	T 10	31.0	11.5	5.5	Gideon	6	2	Andreas E Mansonigård, Bud
12 Må Vågar	k	T 18	27.0	8.2	4.4	Helseth	4	0	Jørgen O Frisnes, Bud
14 Mk Hurra	k	T 06	40.0	12.5	6.3	Alpha	11	2	Johan A Vågen m fl, Bud
15 Ms Brødrene	k f	T 11	34.5	11.5	5.0	Gideon	5	1	Knut Kristengård, Bud
16 Ms Brødrene	k	T 13	42.5	14.9	7.0	Skandia	16	2	O L Hostad m fl, Bud
17 Mk Laxen	k	T 04	43.0	13.5	6.7	Heimjal	30	2	A I Bergseth m fl, Ersholmen
18 Mk Von	k h	T 16	41.0	14.0	6.1	Dahl	12	2	Sigurd J Gule, Harøysund
19 Mk Maber	k h	T 16	40.0	13.3	6.5	Gideon	20	2	Peter Helseth, Bud
20 Ms Fiskeren	k	T 16	29.0	10.0	3.8	Heros	6	0	L Tangerås m fl, Ersholmen
21 Mk Ulabrand	k	T 14	41.0	13.0	7.0	Skandia	20	2	N K Bergseth m fl, Ersholmen
22 Mk Hugnad	k	T 11	30.0	10.2	5.6	Skandia	8	2	Ole P Inderhaug, Bud
23 Mk Norblom	k	T 12	42.0	13.0	6.3	Finnøy	15	2	M K Stranden m fl, Bud
24 Mk Sverre	k h	T 11	39.0	12.0	6.0	Finnøy	6	2	L R Sunde m fl, Vikan i Romsdal
25 Må Forsøk	f	T 03	30.0	8.0	4.0	Gideon	3	0	Knut E Helle, Bud
26 Mk Fram	t	T 04	39.0	12.0	6.0	Skandia	8	1	Marius Helle, Bud
27 Mk Heimdal II	k h	T 19	40.0	13.5	6.5	Brunv.	20	3	Hans M Inderhaug m fl, Bud
28 Ms Lun	k h	T 10	39.0	14.4	6.0	Skandia	8	2	Anton Rishaug m fl, Harøysund
29 Mk Union	k h	T 08	31.0	10.0	4.6	Helseth	8	2	Johan O Fjoren m fl, Bud

1) 2. Omb. 1920. 3) Omb. 1912. 4) Omb. 1925.

M-BU Bud — M-E Edøy.

Farkostens nummer, art og navn	Anvendelse	Materiale	Byggar	Lengde	Bredde	Dybde	Maskin, navn	Antall HK	F. & langstb.	Eierens (den korresponderende reders) navn og postadresse
1	2	3	4	5	6	7	8	9	10	11
30 Mk Kvikk	k	T	08	38.0	13.0	5.8	Finnøy	14	2	Andreas J Harø m fl, Harøysund
31 Mk Fry	k h	T	10	41.0	12.5	6.2	Skandia	12	3	Anton J Drågen m fl, Ersholmen
32 Må Kobben	k	T	?	28.5	8.5	4.0	Gideon	6	0	Jon Vågen, Bud
33 Mk Svanen	k	T	09	36.0	11.0	5.7	Helseth	14	2	Engv E Sunde m fl, Ersholmen
34 Ms Calypso	k h	T	14	40.6	16.0	7.0	Populær	22	2	Bernt K Bergseth, Ersholmen
35 Mk Tryg	k h	T	14	42.5	14.3	3.2	Helseth	16	2	Johan R Strandheim, Harøysund
37 Mk Skreien	k	T	17	34.0	12.5	6.0	Heimdal	14	2	Mathias O Sunde, Ersholmen
38 Mk Stabil	k h	T	04	36.0	12.0	5.4	Finnøy	8	2	Ole P Kleppen m fl, Bud
40 Må Bremanger	k	T	15	37.0	12.0	4.3	Gideon	6	0	E J Drågen m fl, Ersholmen
41 Mk Sjøgutten ¹⁾	k	T	?	50.0	14.5	6.7	Skandia	20	2	Anton J Vågen m fl, Bud
42 Mk Leo	k	T	10	29.0	9.5	4.2	Gideon	6	1	Johan A Bergseth m fl, Ersholmen
43 Mk Vidar	k h	T	05	37.0	13.0	6.5	Gideon	10	2	Hans P Inderhaug, Bud
44 Må Frøy	k	T	?	31.0	8.0	4.0	Gideon	4	0	Nils K Harø, Harøysund
45 Mk Ullabrand	h k	T	26	35.0	10.5	5.3	Skandia	8	2	Olaf Stranden m fl, Bud
46 Mk Gideon	f k	T	9	36.0	11.5	5.8	Gideon	8	1	Albert A Vikan, Bud
47 Mk Gåpå	k ht	T	15	37.0	12.0	5.8	Finnøy	8	2	K A Åsheim m fl, Vikan i Romsdal
48 Mk Tryg	k	T	09	38.0	12.0	5.8	Heimdal	12	2	Hans I Drågen m fl, Ersholmen
49 Ms Neptun	t	T	?	42.0	16.0	6.7	Skandia	16	0	Olaf Stranden m fl, Bud
50 Mk Sjøgutten	k	T	12	32.0	12.0	6.0	Finnøy	6	2	Sivert K Myren m fl, Bud
53 Mk Hugin	k	T	25	34.0	10.6	5.3	Helseth	8	1	Johan O Berget, Bud
54 Mk Leif	k	T	07	40.0	13.0	5.8	Skandia	8	3	Knut K Sunde m fl, Ersholmen
55 6/å Ringen	k f	T	?	28.0	12.0	3.0	—	—	2	Bud gamle notlag, Bud
56 Mk Håkon	k h	T	01	38.0	13.3	6.3	Finnøy	14	2	Harald Tungehaug m fl, Bud
57 Må Jarl	k	T	17	22.0	6.0	3.0	Helseth	3	0	Anton Trondsen, Bud
60 Mk Segeren	ht	T	20	48.0	15.8	7.7	Brunv.	45	4	Olaf T Mæhle, Bud
61 Må Leif	k f	T	05	22.0	5.2	3.6	Helseth	3	0	Peder A Groven, Harøysund
62 Må Tryg	f k	T	17	34.0	10.0	5.4	Heros	6	0	Alfred Drågen, Ersholmen
64 6/å —	f	T	21	24.0	8.0	3.0	—	—	1	Viths Notlag, Bud
65 4/å Svanen	f	T	10	35.0	7.0	2.5	—	—	3	Bergseths Notlag, Ersholmen
66 Mk Fram	k h	T	16	42.0	13.5	6.8	Hein	26	3	Nils J Gule m fl, Harøysund
68 6/å Viking	f	T	00	34.0	10.0	4.0	—	—	5	Vestad Notlag, Harøysund
69 Mk Skreien	k	T	26	39.0	12.0	5.8	Helseth	8	2	Johan Fjoren m fl, Bud
71 Mk Harald	t	T	03	45.0	13.5	5.7	Skandia	18	0	L Tangerås m fl, Ersholmen

M-D. Dalsfjord merkedistrikt.

1 Mk Havglint	k f	T	21	35.0	12.5	6.0	Gideon	13	1	M O Løvik m fl, Løvik i Sunnmør
2 Må Frigg	kt	T	?	24.0	7.0	2.5	Finnøy	3	0	Alf P Sætreås m fl, Lauvstad
3 Mk Rogg	k f	T	11	32.0	11.0	5.5	Gideon	11	1	L L Lyngnes m fl, Løvik i S.mør
4 Må Fritjof	tk	T	19	24.0	6.0	2.7	Volda	4	0	R O Amelfot, Amelfot
5 Mk Snøgg	kt	T	15	26.0	8.0	3.8	Hjelset	4	0	S K Amelfot, Amelfot
6 Må Thor	kt	T	05	20.0	6.0	3.0	Tenfj.	3	0	P J Steinsvik, Amelfot
7 Må Lom	k	T	16	21.0	6.0	3.0	Volda	3	0	A R Hjelle m fl, Dalsbygd
8 Må Torulf	kt	T	14	26.0	8.0	3.4	Hjelset	4	0	Hans J Sætre, Lauvstad
9 Mk Njerd	t	T	03	37.0	13.0	5.4	Gideon	8	0	O Wiken m fl, Løvik i Sunnmør
10 Mk Brand	k	T	13	28.0	10.8	5.2	Hjelset	6	1	Ingebrigt Thorvik m fl, Lauvstad
11 Må Rolf	kt	T	25	25.0	7.0	4.0	Volda	6	0	Erik A Telsæt, Lauvstad
12 Må Rapp	tk	T	?	20.1	5.6	2.2	Sleipner	3	0	Rasmus A Nordal, Amelfot
13 Må Kvik	kt	T	23	21.4	6.4	2.7	Sleipner	4	0	Hans O Velsvik m fl, Rovde
14 Må Sjøfuglien	k	T	23	19.0	5.5	3.0	Sleipner	4	0	S Åsen, Løvik i Sunnmør
15 Mk Rykk	kt	T	24	27.7	9.0	4.3	Gideon	6	1	Johs O Brune, Dalsbygd
16 Mk Sverre	k	T	20	28.0	8.8	4.5	Dahl	8	1	L M Aksnes m fl, Innselset
17 Mk Ulv	k f	T	15	33.0	12.0	5.9	Volda	12	2	Lars P E Ulvestad m fl, Lauvstad
18 Må Sleipner	kt	T	25	19.5	5.5	3.0	Sleipner	4	0	E K Reite, Løvik i Sunnmør

M-E. Edøy merkedistrikt.

1 Mk Sjølyst	k	T	19	29.0	8.0	4.1	Alpha	6	1	Emanuel Gjølset, Sorsmøla
2 Ms Astrid	k h	T	08	33.0	11.5	3.8	Gideon	6	1	Torstein Ringsø, Sorsmøla

1) Omb. 1909.

Farkostens nummer, art. og navn	Anvendelse	Materiale	Byggeår	Lengde	Bredde	Dybde	Maskin, navn	Antall HK	F. & fangsstb.	Eierens (den korresponderende reders) navn og postadresse
1	2	3	4	5	6	7	8	9	10	11
3 Ms Urd	k	T'06		33.0	10.0	4.0	Alpha	4	0	Albert Arnøy, Jøstølen
5 Må Nord- stjernen	k	T'14		33.0	11.0	4.8	Statt	8	0	Randine Gjøen, Jøstølen
6 Må Gangarn	kt	T'15		34.0	8.9	4.6	Alpha	6	0	Olaf Gjøstøl, Jøstølen
7 Mk Sterkodder	t	T'12		32.0	9.0	5.0	Stærkod.	6	0	L Frøseth, Kyrhaug
8 Må Fri	k	T'92		30.0	9.0	5.0	Gideon	4	0	Nils J Gjøstøl m fl, Jøstølen
10 Må Gjøa	k	T'95		33.0	9.0	5.0	Gideon	4	0	Anders Chr Gjøen m fl, Jøstølen
12 Mk Oskar	kh	T'12		30.0	8.0	3.7	Alpha	4	0	Olav Sira m fl, Sørsmøla
13 Må Leo	k	T'12		28.0	8.0	3.8	Heros	4	0	Oluf Ellevsøy, Rosvoll
14 Må Mars	tk	T'00		33.0	9.0	4.5	Alpha	4	0	Iver E Gjøstøl, Jøstølen
15 Mk Brødrene	t	T'07		42.0	14.0	6.0	Alpha	10	0	Dahls Preserving Co. Nordvika i N.
16 Må Odin	t	T'?		22.0	5.5	2.0	C. Perf.	6	0	Dahls Preserving Co. Nordvika i N.
17 Må Glimt	k	T'23		27.0	9.0	3.2	Helseth	6	0	G Hellesfjord, Nordvika i Nordmør
18 Må Liv	fk	T'?		22.5	7.0	3.1	Grei	7	0	Jonas Glasø, Kyrhaug
20 Ms Fram	kf	T'90		26.0	9.0	4.5	Vestkyst	5	0	Torvald J Tyrhaug m fl, Kyrhaug
21 Må Valder	f	T'14		23.0	7.0	3.0	Danette	4	0	Nils Arnes, Kyrhaug
22 Mk Heim	fk	T'16		32.0	9.5	5.0	Helseth	6	0	Asser I Hopmark m fl, Austsmøla
24 Må Brødrene	k	T'16		29.0	9.0	4.0	Statt	4	0	Anders Rosvold, Rosvoll
25 Må Napp	k	T'04		26.4	8.0	5.0	Moring	4	0	Lars Svinøy, Rosvoll
26 Mk Liv	kf	T'15		32.5	10.5	4.7	Finnøy	8	2	M J Elvehaug, Nordvika i Nordmør
27 Må Chaplin	f	T'01		22.0	6.0	3.0	Helseth	4	0	Olaf Olsen, Edøy
29 Må Torden- skjold	tk	T'00		25.0	7.5	3.0	Stærkod.	4	0	Ole J Kulø, Edøy
30 Må Mjølner	k	T'05		33.0	12.0	5.0	Skandia	6	0	Sivert Risvik m fl, Innsmøla
32 Ms Thor	kf	T'16		29.0	9.5	4.3	Statt	6	0	Thommander Brevik, Austsmøla
33 Må Alf	k	T'16		25.0	8.3	2.9	Grei	5	0	John L Raksvåg, Nordvika i N.mør
34 Må Stanley	k	T'03		34.0	12.2	2.7	Heros	6	0	Nikolai Gjøstøl, Sørsmøla
35 Må Balder	kf	T'14		27.0	7.0	4.0	Alpha	4	0	Johan Sæther, Rosvoll
36 Må Trio	f	T'?		22.0	6.0	3.0	Hjelset	3	0	Alfred Dragseth m fl, Edøy
37 Må Urd	k	T'02		33.0	11.0	6.0	Gideon	8	1	Ole J Lervik m fl, Nerdvika
38 S/å —	k	T'12		26.0	6.0	3.0	—	—	0	Knut Tranø m fl, Austsmøla
39 Må Terje Viken	k	T'05		32.0	10.0	4.0	Finnøy	8	0	Knut Tranø m fl, Austsmøla
40 Må Møringen	fk	T'?		24.1	7.6	3.6	Møring	5	0	Henning Algarheim, Nerdvika
41 Må Havleik	fk	T'85		25.0	7.0	3.5	Vestsmøl	5	0	Hans Grønvik, Innsmøla
42 Ms Vinter	fk	T'?		28.0	9.0	4.0	Alpha	4	0	John Olsen Edø, Edøy
43 Må Vår	f	T'19		22.0	7.0	3.0	Helseth	4	0	John Olsen Edø, Edøy
44 Må Sars II	fk	T'21		17.0	6.0	1.8	Sleipner	3	0	Johan Kjønøy, Sørsmøla
45 Må Neptun ¹⁾	t	T'?		27.0	8.3	3.5	C. Perf.	6	0	John J Lervik, Nerdvika
46 Må Njål	t	T'90		24.0	6.8	2.8	C. Perf.	3	0	Johannes P Rangnes, Innsmøla
47 Må Norpol	f	T'20		21.0	8.0	4.0	Grei	4	0	Iver E Gjøstøl, Jøstølen
48 Mk Daring	fk	T'14		28.0	9.0	4.0	Hjelset	6	0	Martinus R Rosvold, Rosvoll
49 Ms Torden- skjold	f	T'06		36.0	11.8	6.0	Stærkod.	6	1	P J Stormyr m fl, Nordvika i N.mør
50 Mk Frøy	k	T'06		38.0	12.0	5.3	Alpha	8	0	Magnus Skjøberg, Innsmøla
51 Må Forsøk	k	T'22		26.5	8.0	2.7	Force	5	0	Tomander I Tyrhaug, Kyrhaug
52 S/å —	f	T'?		22.0	6.0	3.0	—	—	0	Ivar P Raksvåg, Austsmøla
53 Må Tambar	k	T'21		19.0	5.6	1.8	Sleipner	3	0	Knut Hamnes, Kyrhaug
55 S/å —	k	T'10		25.5	8.0	3.2	—	—	0	Rikhard Rosvold, Rosvoll
56 Må Hektor	t	T'07		23.0	7.0	3.4	Alpha	3	0	Knut J Arnøy, Rosvoll
57 Må Kuløy	hf	T'21		26.5	8.0	4.0	Buffalo	5	0	Ole Kuløy, Edøy
58 Må —	t	T'00		27.0	7.0	4.0	C. Perf.	4	0	Albert Heilesfjord, Nerdvika
59 Må Rap	tk	T'19		24.0	7.3	3.0	Helseth	6	0	A Ødegård m fl, Innsmøla
60 Må Statto	k	T'?		29.0	6.0	3.0	Statto	5	0	K J Rangnes, Innsmøla
61 Må Marian	k	T'24		29.0	9.0	5.8	Statt	6	0	Hjalmar Arnø, Rosvoll
62 Mk Kvik	t	T'20		56.0	14.0	7.0	Wiehm.	25	0	Iver Dahl m fl, Nordvika i N.mør
63 Må Betel	k	T'?		23.0	7.0	3.0	Vestsmøl	4	0	P K Volland, Hestøy, Edøy

M-ED Eid — M-FI Frei.

Farkostens nummer, art og navn	1	2 Anvendelse	3 Materiale	4 Byggår	5 Lengde	6 Breddte	7 Dybde	8 Maskin, navn	9 Antall HK	10 F. & fangstb.	Eierens (den korresponderende reders, navn og postadresse
--------------------------------	---	--------------	-------------	----------	----------	-----------	---------	----------------	-------------	------------------	---

M-ED. Eid merkedistrikt.

f. t. ingen merkepl. fiskefarkoster.

M-EE. Eide merkedistrikt.

1	Må Fram	k	T15	34.0	10.0	4.3	Gideon	6	0	Poder H Silnes, Lyngstad
2	Må Brødrene	k	T15	33.0	9.0	4.5	Heros	5	0	J L Silset m fl, Eide i Nordmør
3	Må Fram	k	T10	35.1	11.5	4.8	Alpha	11	0	M K Sildseth m fl, Eide i Nordmør
5	Må Polarlys	k	T12	32.0	10.0	4.1	Heros	4	0	Nils E Strand m fl, Kjøl
6	Må Bjarne	k	T05	33.0	10.0	4.0	Heros	5	0	Ole Iversen m fl, Kjøl
7	Må Rapp	k	T24	30.0	9.0	5.0	Gideon	6	0	Iver J Strand m fl, Kjøl
9	Må Tryg	k	T12	34.0	11.0	5.0	Gideon	6	0	Bertin N Herskedal m fl, Kjøl
10	Må Fram	k	T25	31.5	9.8	4.0	Heimdal	8	0	Iver B Lyngstad, Lyngstad
11	Må Trygg	k	T18	32.0	9.5	5.0	Gideon	4	0	P E Krakeli m fl, Eide i N.mør
12	Må Pilen	k	T12	33.2	8.8	4.3	Gideon	4	0	A N Eide m fl, Eide i Nordmør
13	Må Snapp	k	T17	32.0	10.5	4.5	Alpha	6	0	E Ørgesvik, Lyngstad
14	Mk Fram	k	T07	41.0	13.5	6.3	Gideon	7	3	T E Nerland, Eide i Nordmør
15	Ms Engelsviken	k f	T09	42.0	15.0	6.0	Skandia	16	3	Emil J Eide m fl, Eide i Nordmør

M-EV. Eresfjord og Vistdal merkedistrikt.

1	Ms Tru	t	T03	40.0	12.0	6.0	Moring	8	1	Ole E Sandnes, Vistdal
---	--------	---	-----	------	------	-----	--------	---	---	------------------------

M-FI. Frei merkedistrikt.

1	Må Kvik ¹⁾	f	T ?	22.0	6.5	3.0	Sleipner	6	0	T Bjerkestrand m fl, Byrkestrand
2	Må Rindalin-gen ²⁾	f	T ?	21.0	7.0	3.0	C. Perf.	4	0	Johan Kvalvik m fl, Kvalvik
3	Må Ohr	f	T08	23.4	6.4	3.2	Grei	3	0	A K Bergem, Flatsetsundet
4	Mk Fram	k	T07	38.0	12.0	6.0	Gideon	6	1	K Gundersen m fl, Møst
5	Mk Kjellfjord ³⁾	k	T08	36.0	11.5	5.5	Glimt	15	2	Johan L Bratø, Flatsetsundet
6	Må Strilen	f k	T24	29.0	9.0	3.0	Glimt	8	0	O E Bratø, Flatsetsundet
7	?/å Herder	f	T ?	25.0	7.0	3.0	—	—	2	Flatø smånotlag, Flatsetsundet
8	Må Forsøket	k	T15	29.0	10.0	3.7	Heros	5	0	Peder K Kleven, Byrkestrand
9	Mk Mågen ⁴⁾	k	T11	33.0	10.5	5.2	Heros	6	2	Anton J Yttervik m fl, Møst
10	6/å —	k	T00	32.0	8.0	4.0	—	—	2	Flatø Notlag, Møst
11	?/å —	k	T ?	28.0	6.0	2.0	—	—	1	Ole P Flatø m fl, Møst
13	Må Glimt	f	T22	22.0	6.0	3.0	Glimt	3	0	T T Flatøy, Flatsetsundet
14	Må Skjold	k	T12	22.0	7.0	2.0	Atlanta	4	0	E Birkelund m fl, Byrkestrand
15	Må Hakon den Gode	t	T ?	32.7	9.8	3.2	Alpha	6	0	Ludv. Kleivmyr, Møst
16	Må Perfekt	f	T ?	23.0	7.0	3.0	C. Perf.	4	0	Magnar L Dalen, Byrkestrand
17	Må Ragnar	f k	T22	22.0	7.0	3.0	Rollo	6	0	Johan Skog, Frei
18	Må Von	f k	T16	22.0	6.0	4.0	Sleipner	5	0	Edvard Solvik, Frei
19	Må Pruth	f	T17	18.8	5.1	2.4	Rol'ø	4	0	Herman Lyngstad, Frei
20	Ms Svanen	k	T ?	38.5	16.0	5.8	Hjelset	16	0	Albert Myrseth, Byrkestrand
21	Må Glimt	f k	T23	21.0	6.2	2.6	Glimt	3	0	Ragnv Bratø m fl, Flatsetsundet
22	Ms Thyra	k	T ?	31.0	10.2	7.0	Hjelset	8	0	Ole L Viken, Byrkestrand
23	Må Fram	f	T18	26.2	7.0	3.0	Delvin	6	0	Olaus O Dypvik, Flatsetsundet
24	Må Fram	f k	T19	23.0	7.0	3.0	C Perf.	4	0	Birger O Kvalvåg, Kvalvik
25	Må Glimt ⁵⁾	f k t	T17	28.0	7.0	4.0	Hjelset	4	0	S Hansen, Flatsetsundet
26	Må Egil	f	T00	34.0	12.0	4.0	Skandia	8	0	K E Flatø, Flatsetsundet
27	Mk Liv ⁶⁾	f k	T10	40.0	12.0	5.2	Helseth	8	1	N O Fladseth m fl, Flatsetsundet
28	Må Gaute	t f	T27	24.0	6.0	4.0	Kollo	6	0	Trygve Aspen m fl, Aspa
29	4/å —	f	T ?	23.7	5.9	2.7	—	—	3	Bratøy Notlag, Flatsetsundet
30	Må Fram	k f	T16	21.0	6.0	3.5	Grei	4	3	Johan Storbugt m fl, Kvalvik

1) Omb. 1926. 2) Omb. 1913. 3) 4) Omb. 1925. 5) Omb. 1924. 6) Omb. 1922.

Farkostens nummer, art og navn	Anvendelse	Materiale	Byggeår	Lengde	Bredde	Dybde	Maskin, navn	Antall HK	F. S. fangstb.	Eierens (den korresponderende reders) navn og postadresse
1	2	3	4	5	6	7	8	9	10	11
2 Ms Lun	k fh	T 13		42.5/17.0		6.4	Finnøy	15	2	M Groven, Tornes i Romsdal
4 Mk Iver Helt	k fh	T 02		38.0/13.3		6.7	Finnøy	20	3	Andr B Stavik m fl, Harøysund
5 Mk Storhaug	k	T 13		42.0/13.0		5.8	Dan	18	2	Ottar Vevang, Bjønsund, nordre
6 Mk Blix ¹⁾	k h	T ?		47.0/13.0		7.2	Finnøy	12	3	Kr O Stavik m fl, Tornes i Romsdal
7 Mk Moody	k h	T 09		31.0/13.5		5.8	Skandia	8	3	P A Tornes m fl, Bjønsund søndre
8 Mk Gea	k h	T 04		46.0/14.0		5.2	Skandia	12	3	L Vestad, Tornes i Romsdal
9 Mk Brødrene ²⁾	k h	T ?		40.0/12.0		5.8	Skandia	12	2	Ole A Ås m fl, Tornes i Romsdal
10 Mk H. Werge- land	k ht	T 05		33.0/11.0		4.6	Skandia	6	3	K Pedersen m fl, Bjønsund, s.
11 Ms Trygg ³⁾	k h	T 98		40.2 16.9		5.5	Brunv.	30	2	A Kristoffersen m fl, Bjønsund s.
12 Mk Hærold	t	T 76		57.1 17.1		7.5	Finnøy	30	1	S Halstensen, Bjønsund søndre
14 Ms Havmø	t	T 18		54.0 17.4		5.4	Grei	25	1	K Edvartsen m fl, Bjønsund, s
16 Må Blink	f	T 13		24.0 8.0		2.4	Helseth	3	0	A H Hallingen, Bjønsund, søndre
17 Mk Norden- skjold	k ht	T 11		40.0/12.5		6.3	Helseth	11	2	Oluf O Wiik m fl, Bjønsund søndre
18 Mk Norbæk	k h	T 12		40.0/12.0		6.0	Finnøy	8	2	Martin Olsen m fl, Bjønsund, s.
19 Mk Nansen	k h	T 02		36.0/11.5		5.0	Tryg	7	2	Iver Ellingsen, Bjønsund, søndre
21 Mk Havdrønn	k h	T 20		40.0/13.5		6.5	Finnøy	8	3	J Dønen m fl, Bjønsund, søndre
23 Ms Velkom	k h	T 07		34.0/13.0		4.6	Skandia	8	2	K G Bjønsund m fl, Bjønsund, n
24 Mk Heim	k ht	T 19		47.6 16.5		7.0	Bolind.	40	4	L Madsen m fl, Bjønsund, nordre
25 Mk Jarl	k h	T 05		46.5 14.8		5.7	Skandia	20	4	S Størksen m fl, Bjønsund, nordre
26 Mk Fiskeren	k h	T 15		38.0/13.0		5.8	Skandia	15	3	Th Knudsen, Bjønsund, nordre
27 Ms Snap	k h	T 02		36.0/12.0		5.0	Skandia	10	2	Ole I Gundersen, Bjønsund, nordre
28 Mk Lun	k h	T 16		42.0 13.5		5.4	Skandia	20	3	B Lauritsen m fl, Bjønsund nordre
30 Ms Løven	k h	T 07		38.0/15.0		5.0	Gideon	10	2	Ludvik Vevang, Bjønsund, nordre
31 Mk Viking	k h	T 14		37.0/12.5		4.8	Finnøy	8	2	Thomas Tendø, Bjønsund, nordre
33 Ms Gor	k h	T 06		40.0/12.0		5.0	Skandia	15	2	Hans Rødal, Bjønsund, nordre
34 Ms Oskar	k h	T 02		37.0/12.0		5.4	Skandia	10	2	P Bendiksen m fl, Bjønsund, nordre
35 Mk Ibex	h k	T 03		68.5 19.2		8.2	Konkur.	43	2	S Julshavn m fl, Bjønsund, nordre
37 Mk Syvstjernen	k h	T 18		50.0 14.0		7.5	Populær	35	4	Ole P Vevang m fl, Bjønsund, n.
38 Ms Ester	k h	T 04		41.0/15.0		6.3	Skandia	12	4	K O Hammerø m fl, Bjønsund, n.
39 Ms Solo	k	T 03		42.0/17.0		5.4	Skandia	12	1	O E Andersen m fl, Bjønsund, n.
40 6/å Alken	f	T ?		31.9 10.6		5.0	—	—	6	A Hammerø m fl, Bjønsund, n.
41 Mk Hellefisk	k	T 24		33.2 11.0		4.1	Skandia	10	1	Joh Pedersen, Bjønsund, nordre
42 Må Prøven	t	T 08		35.0 12.0		4.6	Bjøns.	5	0	R Rasmussen m fl, Bjønsund, n.
43 Må Leif	f k	T 05		22.0 5.2		3.6	Hjelset	3	0	S M Olsen, Bjønsund, søndre
44 6/å Fram ⁴⁾	f	T ?		28.7 9.6		4.8	—	—	5	Iver Ellingsen m fl, Bjønsund, s.
45 6/å Nap	f	T 92		28.0 8.5		4.0	—	—	6	O O Tendø m fl, Bjønsund, søndre
46 6/å Prøven	f	T 07		28.0 7.0		4.2	—	—	5	K A Rødal m fl, Bjønsund, nordre
47 Mk Brilliant	k h	T 14		44.0/14.0		6.3	Skandia	20	4	Johan Holtén, Elnesvågen
48 Må Kvik	f	T 19		28.0 7.0		5.0	Helseth	6	0	R Reiersen, Bjønsund, nordre
49 Sj Fremad	t	T 80		54.0 14.0		7.5	—	—	0	H Tande, Bjønsund, nordre
50 Må Transport	t	T 95		32.0 8.0		5.0	Skandia	6	0	H Tande, Bjønsund, nordre
51 Ms Viktoria	k	T 17		41.0/15.5		6.3	Brunv.	30	2	A K Engelseth m fl, Harøysund
52 6/å Tryg	f	T 95		22.0 8.0		4.0	—	—	4	Iver O Kjorsvik, Tornes i Romsdal
53 Ms Ivanhoe	t	T 10		35.0/10.0		4.2	Stabil	8	1	A K Vestavik, Tornes i Romsdal
54 6/å Håbet	f	T 98		33.0 9.0		3.8	—	—	5	A B Stavik m fl, Tornes i Romsdal
56 Mk Albatros	k h	T 09		42.0/13.5		6.2	Skandia	10	3	A Tørrissen, Tornes i Romsdal
57 Mk Hugg	k	T 01		37.5/12.0		6.3	Skandia	8	2	Sivert Eidem, Elnesvågen
58 6/å Kvik	f	T 96		28.7 9.1		2.7	—	—	5	P A B Julset m fl, Elnesvågen
59 6/å Rapp	f	T 90		24.0 7.1		3.0	—	—	5	Tomas Nøren m fl, Elnesvågen
60 6/å Parrat	f	T 82		30.0 9.0		3.2	—	—	5	Sverre Elnæs m fl, Elnesvågen
61 Mk Nansen ⁵⁾	k h	T ?		41.0/12.5		5.7	Finnøy	15	3	K M Stranden, Aureosen
62 6/å Konkur- renten	f	T ?		28.0 9.0		3.7	—	—	5	K M Stranden, Aureosen
64 6/å Rapp	f	T 12		28.7 8.0		5.1	—	—	5	A K Gjendem m fl, Aureosen

M-F Fræna — M-G Giske.

Farkostens nummer, art og navn	Anvendelse	Materiale Byggeår	Lengde	Bredde	Dybde	Maskin, navn	Antall HK	F. & f. angst.	Eierens (den korresponderende reders) navn og postadresse
1	2	3 4	5	6	7	8	9	10	11
65 4/å Kvik	f	T'00	28.4	8.9	5.1	—	—	5	Johan J Gjendem m fl, Aureosen
66 6/å Løven	f	T'05	30.0	9.0	3.8	—	—	1	M E Svinø m fl, Elnesvågen
67 Mk Nansen	k h t	T'00	39.0	12.5	5.4	Finnøy	2	3	I Rotttem m fl, Tornes i Romsdal
68 Mk Solon ¹⁾	k	T'08	46.0	14.0	6.0	Helseth	19	3	H Drejer m fl, Tornes i Romsdal
69 Må Von	f t	T'14	26.0	6.0	3.8	Helseth	3	0	Anders Gjerdsseth, Aureosen
70 6/å Norden- skjold	f	T'00	35.0	9.0	4.2	—	—	5	A P Dale m fl, Elnesvågen
71 Ms Gjendem	k t	T'17	30.0	10.0	4.5	Helseth	6	1	Johan E Gjendem, Aureosen
72 Mk Heimdal	k t	T'11	40.0	13.0	5.3	Bolind.	25	2	Johan E Gjendem, Aureosen
73 Mk Fuglen	k h	T'10	38.0	12.0	5.8	Dahl	10	3	Ole S Løseth, Tornes i Romsdal
76 6/å Foreningen	f	T'?	32.6	10.2	3.5	—	—	5	M Groven, Tornes i Romsdal
77 6/å Fuldstændig	f	T'90	30.0	9.0	3.0	—	—	5	J J Løseth m fl, Tornes i Romsdal
78 Ms Fram	k t	T'00	35.0	12.0	5.0	Gideon	6	1	Johan J Løseth, Tornes i Romsdal
79 6/å Trafik	f	T'14	28.0	8.5	4.0	—	—	7	J Kjørsvik m fl, Tornes i Romsdal
80 Ms Norbeck	k	T'14	40.0	11.5	5.4	Gideon	8	2	E Kjørsvik m fl, Tornes i Romsdal
82 Mk Signal	k h	T'16	36.0	12.0	6.3	Gideon	11	0	I O Trondsen, Tornes i Romsdal
83 Mk Von	k h	T'13	36.0	13.0	6.7	Skandia	15	2	Ole Tennø, Bjørnsund, nordre
84 Må Broland	f	T'16	22.0	6.0	4.0	Helseth	4	0	A O Vestavik, Harøysund
85 Må Fram	f k	T'93	24.0	6.0	4.0	(Amer.)	4	0	S Høstmark, Elnesvågen
86 6/å —	f	T'95	28.0	7.0	3.5	—	—	4	A J Stavik m fl, Tornes i Romsdal
87 Må Rapp	f t	T'19	22.3	6.4	2.8	Bjørns.	5	0	Elias Sandø, Bjørnsund, nordre
88 6/å —	f	T'12	25.5	8.3	2.9	—	—	5	L Madsen m fl, Bjørnsund, nordre
89 6/å Håkon	f	T'08	32.0	11.0	5.0	—	—	4	I Ellingsen, Bjørnsund, søndre
91 Må Turisten	k f t	T'18	24.0	7.0	5.0	Avance	4	0	P L Gjendemsjø, Aureosen

M-G. Giske merkedistrikt.

1 Mk Jim	k h	T'09	32.8	11.5	5.7	Grei	17	2	I M Alnes m fl, Alnes i Sunnmør
2 Mk Alf	k f h	T'00	37.0	13.0	6.3	Dan	16	3	B K Alnes m fl, Alnes i Sunnmør
3 Mk Ulf	k	T'18	24.0	9.0	3.8	Heros	4	1	S O Alnes, Alnes i Sunnmør
4 Mk Olgar	k f	T'17	39.0	13.0	5.8	Dan	18	3	Ole K Alnes m fl, Alnes i Sunnmør
5 Mk Moody	h k f	T'10	33.0	10.5	5.0	Alpha	11	2	Nils P Alnes m fl, Alnes i Sunnmør
6 Mk Mågen	k f	T'08	30.0	10.0	5.5	Alpha	6	1	S J Alnes m fl, Alnes i Sunnmør
7 Mk Vestekari	f	T'27	25.0	8.8	4.2	Hjelset	6	1	B K Alnes m fl, Alnes i Sunnmør
8 Må Ullahammer	f	T'05	20.0	6.0	3.0	Sleipner	4	0	Lars K J Alnes, Alnes i Sunnmør
9 Mk Ariel	k f h	T'15	37.0	13.0	5.8	Dan	20	3	Joh J Alnes m fl, Alnes i Sunnmør
10 Må Tomrefjord	f	T'05	20.0	6.0	3.0	Fennia	3	0	Tomas L Alnes, Alnes i Sunnmør
11 Mk Fritjov	k f	T'17	36.5	12.3	5.8	Dan	12	3	L K Alnes m fl, Alnes i Sunnmør
12 Må Synnes- hammer	f	T'10	20.0	6.0	3.0	Fennia	3	0	Ludv J Alnes m fl, Alnes i Sunnmør
13 Mk Jarl	k h	T'20	43.0	14.0	6.7	Hjelset	30	4	Lars J Alnes m fl, Alnes i Sunnmør
14 Må Sleipner	f	T'10	20.0	6.0	3.0	Sleipner	4	0	J K K Alnes m fl, Alnes i Sunnmør
15 Må Amerikan	f	T'05	20.0	6.0	3.0	Amerie.	4	0	P L Alnes m fl, Alnes i Sunnmør
16 Må Valkvæ	f	T'90	20.0	7.0	3.0	Sleipner	5	0	Ivar Valkvæ, Godøy
17 Mk Kap-Nor	k	T'19	40.0	14.0	6.7	Dan	16	3	Kr Støbakvik m fl, Godøy
18 Må Smart	f	T'19	24.0	7.0	3.7	Raknem	3	0	A P Sæther, Valderøy
19 Må Dollar	f	T'25	22.0	6.5	3.0	Real	6	0	Hans N Sjong, Valderøy
20 Mk Fritjof	k	T'14	38.0	13.0	5.8	Volda	12	2	Peder M Godø, Godøy
21 Mk Fri	k	T'17	42.0	14.0	6.7	Rekord	30	6	D Andreassen Dyb m fl, Godøy
22 Må Sleipner	f	T'00	20.0	6.0	3.0	Sleipner	4	0	Ole A Dyb m fl, Godøy
23 Må Fram	k f	T'20	20.1	5.9	2.5	Sleipner	4	0	Andreas I Dyb, Godøy
24 Må Hatleberg	f	T'19	19.0	6.0	2.3	Sleipner	4	0	Hans Dyb, Godøy
25 Mk Ragnar	k	T'15	39.0	13.0	6.6	Dan	14	4	Ole O Godøy m fl, Godøy
26 Mk Reidar	f	T'?	28.0	9.0	5.2	Wichm.	6	0	Ole O Godøy m fl, Godøy
27 Må Europafjord	f	T'75	23.5	6.0	2.3	Tenfj.	3	0	Olaf O Godø m fl, Godøy

1) Omb. 1922.

Farkostens nummer, art og navn	Anvendelse	Materiale	Byggear	Lengde	Bredde	Dybde	Maskin, navn	Antall HK	Eierens (den korresponderende reders) navn og postadresse
1	2	3	4	5	6	7	8	9	10
									11
28 Mk Snorre	h k	T 08	38.0	13.0	6.7	Dan		20	4 Olaf O Godø m fl, Godøy
29 Mk Gråstein	k	T 97	35.0	12.0	5.0	Gideon		6	2 Elias N Støbakvik m fl, Godøy
30 Mk Capella	h k	T 04	45.0	14.3	6.3	Munkt.		30	3 Sigurd I Giskegjære, Giske
31 Mk Finvid	k	T 14	37.0	12.8	5.8	Hein		9	1 Harald O Giskegjære m fl, Giske
32 Ms Freya	k	T 85	42.0	14.0	6.0	Tuxham		23	3 Laurits E Giskegjære, Giske
33 Mk Brandhorn	h k	T 16	42.0	14.0	6.9	Bolind.		32	4 Johan Th Giske m fl, Giske
34 Mk Eystein	h k	T 03	43.2	13.8	6.8	Rekord		30	3 Mathias E Giske m fl, Giske
35 Mk Arne	h k	T 19	47.0	14.5	7.0	Bolind.		40	3 Ole O Giske m fl, Giske
36 Mk Sverre	h k	T 15	36.0	13.3	6.5	Hein		16	3 Nils N Giske m fl, Giske
37 Mk Sigurd	h k	T 12	32.0	12.0	5.7	Gideon		6	1 Ole B Giske m fl, Giske
38 Mk Harald	h k	T 17	40.0	14.0	6.9	Skandia		25	3 Andr K Giske m fl, Giske
39 Mk Ragnvald	h k	T 99	41.0	13.5	6.7	Hjelset		25	3 Rasmus L Giske m fl, Giske
40 Mk Aksel	h k	T 19	44.0	14.8	5.8	Skandia		30	3 Adolf R Giske m fl, Giske
41 Mk Odd	h	T 12	37.0	12.0	5.8	Dan		12	1 S K Giskogård, Giske
42 Mk Kvalen	h k	T 02	42.0	14.2	6.3	Tuxham		23	3 R Giskeødegård m fl, Giske
43 Mk Håkon	h k	T 07	37.0	13.0	6.3	Dan		16	3 O J Giskeødegård m fl, Giske
44 Må Steinar	f	T 23	25.0	8.0	3.0	Hein		6	0 Hans Uren, Giske
45 Mk Alf	k	T 07	35.0	11.8	5.8	Hein		18	2 Sevrin J Giske m fl, Giske
46 Mk Finn	h k	T 08	37.0	13.0	6.1	Volda		20	3 P H Giskeødegård m fl, Giske
47 Mk Signal	h k	T 15	32.0	12.0	5.4	Hein		10	2 O H Sæter m fl, Valderøy
48 Må Sleipner I	k	T 18	19.7	6.3	2.7	Sleipner		4	0 Ole K Giskeødegård, Giske
49 Må Kobben	k	T 14	19.0	5.5	2.3	Americ.		4	0 Olaf O Giskeødegård, Giske
50 Må Albert	k	T 18	20.0	5.8	2.5	Sleipner		4	0 Nils K Giskeødegård, Giske
51 Mk Torolv	h k	T 11	34.2	12.0	5.5	Alpha		15	2 P L Giskeødegård, Giske
52 Mk Von	h k	T 08	32.0	10.5	5.3	Alpha		15	1 Salomon Staurnes, Giske
53 Må Staurnes	k f	T 22	21.0	6.0	2.7	Tenfj.		3	0 Martin J Staurnes, Giske
54 Mk Frigg	k f	T 15	32.0	9.0	5.0	Rekord		10	1 Oskar Giske m fl, Valderøy
55 Mk Rolf	h k f	T 14	38.5	12.3	5.7	Alpha		14	2 Ludvik Skjong m fl, Valderøy
56 Ms Rekord	k f	T 08	34.0	12.0	5.5	Rekord		14	1 L D Ytterland m fl, Valderøy
57 Mk Freidig	k h	T 13	36.5	12.0	5.7	Hein		9	3 A O Blomvik m fl, Valderøy
58 Må Rap	f	T 26	17.5	6.0	2.7	Royal		4	0 Hans Nyhagen m fl, Valderøy
60 Mk Planet	k	T 15	39.0	12.0	6.5	Dan		12	3 R L Godø m fl, Godøy
61 Må Langen	k	T 01	18.0	4.0	2.5	Americ.		4	0 Ingebrigt L Godø m fl, Godøy
62 Må Atlantik	f	T 19	25.0	7.0	3.0	Sleipner		4	0 Hans H Godø, Godøy
63 Mk Argo	h k	T 16	40.0	13.8	6.7	Alpha		22	3 Bernt A Dyb m fl, Godøy
64 Må Vaktman	k f	T 00	22.5	6.5	2.4	Vagtm.		4	0 Bernt A Dyb m fl, Godøy
65 Mk Argus	k	T 13	41.0	12.5	6.3	Alpha		14	2 Jakob O Godø, Godøy
66 Må Sleipner	f	T 89	25.0	7.0	3.0	Sleipner		4	0 Peder N Godø, Godøy
67 Må Grågås	f	T 98	19.0	6.0	2.7	Sleipner		4	0 Johannes Breivik, Godøy
68 Mk Jofre	k	T 22	29.5	11.3	5.5	Gideon		6	2 Nikolai O Støbak, Godøy
69 Mk Vidar	f	T 22	24.7	9.0	4.0	Hjelset		5	1 Salamon Arseth, Godøy
70 Mk Reidulf	k	T 16	36.0	12.5	6.0	Gideon		16	2 Johan J Godø m fl, Godøy
71 Ms Bard	f	T 25	23.0	7.3	4.2	Alpha		3	0 Adolf J Valderhaug, Valderøy
73 Må Berge	k	T 18	20.0	6.0	2.5	Tenfj.		3	0 Joh A Giske m fl, Giske
74 Mk Torden- skjold ¹⁾	k	T 99	49.0	13.5	6.3	Finnøy		36	3 T L Giske m fl, Giske
75 Mk Ingolf	k h	T 17	40.0	13.5	6.7	Dan		18	2 Ole J Godø m fl, Godøy
76 Mk Delfin	k	T 10	43.0	13.0	6.3	Stabil		20	2 Johan S Dyb m fl, Godøy
77 Må Rapp	f	T 85	18.0	6.0	2.1	Americ.		4	0 Severin J Dyb, Godøy
78 Mk Sverre	k	T 14	38.5	13.0	5.8	Gideon		10	3 Lars Dyb m fl, Godøy
79 Må Kvikk	k f	T 17	21.0	6.0	2.9	Americ.		2	0 Laurits S Dyb m fl, Godøy
80 Mk Svalen	k	T 26	36.0	12.2	5.8	Skandia		25	3 Laurits S Dyb m fl, Godøy
81 Må Sleipner	k f	T 00	18.0	5.0	2.3	Sleipner		3	0 K K Giskeødegård, Giske
82 Mk Snøgg	k	T 08	32.0	10.6	5.4	Hein		9	2 Ole Blomvik, Valderøy
83 Ms Sport	k	T 16	28.0	9.0	4.7	Alpha		4	0 Alfred Strandklau m fl, Godøy
84 Må Trygg	k	T 02	20.0	6.0	2.4	Tenfj.		3	0 Adolf B Giske, Giske
85 Mk Jåbek	k h	T 17	43.0	13.3	6.5	Dan		14	3 Laurits O Godø, Godøy

1) Omb. 1925.

M-G Giske.

Farkostens nummer, art og navn	Anvendelse	Materiale	Byggeår	Lengde	Bredde	Dybde	Maskin, navn	Antall HK	F. & fangstb.	Eierens (den korresponderende reders) navn og postadresse
1	2	3	4	5	6	7	8	9	10	11
86 Må Leif	f	T	19	22.0	8.0	2.5	Americ.	4	0	Peder L Godø, Godøy
87 Mk Odin	k	T	15	43.0	13.0	6.7	Alpha	18	2	Ole A Godø, Godøy
88 Må Bobb	f	T	10	22.0	5.0	2.5	Sleipner	4	0	Ole A Godø, Godøy
89 Mk Forsøk	k	T	16	38.0	12.0	6.0	Skandia	30	3	Johan N Skjong m fl, Valderøy
90 Ms Viggo	f	T	25	22.0	7.0	3.1	Farstad	3	0	E A Giskeødegård, Giske
91 Mk Real	h k	T	19	46.0	14.5	7.0	Bolind.	40	3	Brødrene Valderhaug, Valderøy
92 Må Bjarne	f	T	17	17.5	5.5	2.5	Oslo	5	0	Johan E Farstad, Valderøy
93 Mk Flid	k	T	10	33.0	11.5	6.3	Alpha	14	2	Peter Ytterland, Valderøy
94 Mk Eljan	k h	T	15	43.0	14.0	7.0	Alpha	28	2	J K Valderhaug m fl, Valderøy
95 Mk Håkon	k	T	14	38.0	12.5	5.8	Gideon	10	1	H Brungot, Godøy
96 Mk Nor	k	T	13	39.0	12.5	6.0	Alpha	14	3	Johan A Strandklau m fl, Godøy
97 Må Real	f	T	23	22.0	6.0	2.5	Real	4	0	J A Strandklau m fl, Godøy
98 Mk Frøy	k h	T	19	50.0	14.8	7.3	Hjelset	30	1	L E Giskegjærde m fl, Giske
99 Må Sleipner	f k	T	05	19.5	6.3	2.4	Sleipner	4	0	Mathias E Giske, Giske
100 Må Kvik	f	T	01	20.0	6.0	2.5	Tenfj.	4	0	J N Skjong m fl, Valderøy
101 Må Moddy	f	T	19	18.4	5.6	2.5	Sleipner	4	0	Ole H Gjesundsæter, Valderøy
102 6/å Sjøblomsten	f	T	98	29.8	8.5	3.4	—	—	2	Skjongs notlag, Valderøy
103 Mb f Hellefisk	t k h	T	14	51.0	14.0	5.0	Avance	40	1	L H Skjong m fl, Valderøy
104 Må Snøg	f	T	14	20.6	7.0	2.7	Kampen	4	0	Knut Uggedal, Valderøy
105 Mk Harald	k h	T	09	29.0	11.0	5.2	Alpha	12	1	Karl Godøy, Valderøy
106 Mk Frig	k	T	19	25.0	8.0	3.6	Gideon	6	0	E E Giskeødegård, Giske
107 Mk Von	k	T	16	37.0	14.0	7.0	Avance	22	4	Kristian L Skjong m fl, Valderøy
108 Mk Fremad	k	T	07	39.0	12.5	6.6	Hein	10	3	Andr K Sæther m fl, Valderøy
109 Mk Olav	k	T	08	32.0	11.5	5.7	Gideon	6	1	Peder A Giske m fl, Giske
110 Må Klipp	f	T	26	21.0	6.3	2.8	Real	6	0	Hilmar O Sæther, Valderøy
111 Mk Car	k	T	15	38.0	13.0	6.0	Alpha	11	3	Hans A Godø m fl, Godøy
112 Mk Samhold	h k	T	11	38.0	12.5	5.9	Gangerr	18	2	Ole E Farstad m fl, Valderøy
113 Mk Brodd	k	T	13	37.5	12.0	5.4	Alpha	14	1	A A Årseth, Valderøy
114 Mk Reis	k h	T	16	39.0	13.5	6.3	Volda	20	3	N H Sæther m fl, Valderøy
115 Mk Trawlfisk	k h	T	22	40.0	13.5	6.4	Wichm.	25	3	A J Skjong m fl, Valderøy
116 Må Fiskaren	f	T	50	24.0	9.0	3.3	Hjelset	4	0	J I Myklebust m fl, Godøy
117 Mk Øigar	k	T	23	34.0	11.0	5.3	Hein	12	1	Nils N Giskeødegård, Giske
118 Mk Kamp	k	T	16	36.0	13.0	5.8	Rekord	24	1	J N L Skjong m fl, Valderøy
119 Mk Valder	k f	T	24	31.0	12.0	5.8	Wichm.	10	1	Bernh Valderhaug, Valderøy
120 Må Basken	f	T	?	22.0	7.0	2.3	Sleipner	4	0	Johan J Godø, Godøy
121 Mk Lun	k	T	15	37.5	12.5	5.8	Hein	10	1	Hans P Oksnes m fl, Valderøy
122 Mk Jarl	k h	T	15	41.0	14.0	6.8	Alpha	28	3	Andr J Valderhaug m fl, Valderøy
123 Mk Forsøk	k	T	09	34.0	13.0	5.7	Finnøy	10	2	Hans H Fauske m fl, Valderøy
124 Mk Forsøg	k	T	14	34.1	12.4	5.8	Hein	9	2	Hans S Sæter m fl, Valderøy
125 Må Napolion	f	T	85	26.0	7.0	2.5	Sleipner	4	9	Hans K Godø, Godøy
126 Mk Nord- strand ¹⁾	k h	T	15	47.0	13.5	6.1	Skandia	25	3	H N Nordstrand m fl, Valderøy
127 Mk Flid	k h	T	16	43.0	13.0	6.2	Hein	18	2	Hans M Nordstrand m fl, Valderøy
128 Må Fylsvik	f k	T	18	19.8	6.0	2.7	Tenfj.	3	0	Knut O Giske, Giske
129 Mk Gideon	k	T	12	33.0	11.5	6.0	Rekord	14	1	Lars P Valderøy, Valderøy
130 Mk Signal	k	T	25	38.0	13.0	6.0	Finnøy	20	1	Petter L Skjong m fl, Valderøy
131 Mk Norman	k f	T	20	24.0	8.0	3.8	Hjelset	5	1	Hans Knutsen, Giske
132 Må Viken	f	T	10	20.0	6.0	2.9	Real	4	0	L K Valderhaug, Valderøy
133 Mk Sydstrand	k	T	16	36.0	13.0	6.0	Rekord	16	2	Rikard Blindheim, Valderøy
134 Må Lomm	f	T	26	24.0	7.0	3.2	Stabil	6	0	Hans J Nordstrand, Valderøy
135 Må —	f	T	23	29.0	6.5	1.5	Sleipner	4	0	K E Valderhaug jr. m fl, Valderøy
136 Mk Snorre	k	T	24	32.0	10.5	5.0	Alpha	6	1	Iver Folkestad m fl, Valderøy
137 Må Tor	f	T	26	21.0	6.3	2.6	Real	5	0	Ingvald Blakstad, Valderøy
138 Må Kvik	f	T	18	18.0	5.5	2.0	Americ.	4	0	Ole H Giskeødegård, Giske
139 Må Fenin	f	T	12	19.0	6.0	3.0	Fennia	3	0	Karl H Giskeødegård, Giske
140 Må Arneungen	f	T	18	22.0	5.7	2.4	Tenfj.	3	0	Olaf O Giske, Giske
141 Må Trip	f	T	18	20.0	6.3	2.3	Fennia	3	0	Knut L Høibak, Giske
142 Må Hubard	f	T	12	19.0	5.0	3.0	Hubb.	4	0	Elias O Giske, Giske

Farkostens nummer, art og navn	Anvendelse	Materiale	Byggear	Langde	Bredde	Dybde	Maskin, navn	Antall HK	F. & fangstb.	Eierens (den korresponderende reders) navn og postadresse
1	2	3	4	5	6	7	8	9	10	11
143 Må Tenfjord	k	T	19	19.0	6.0	2.5	Tenfj	3	0	Ole B Giske, Giske
144 Må Rapp	f	T	12	18.0	6.0	2.0	Fennia	3	0	Theodor J Giske, Giske
145 Mk Lun	k	T	11	27.0	10.0	5.0	Hjelset	6	1	Ole Olsen Sæther, Valderøy
146 Mk Reidar	k h	T	19	25.5	8.3	3.7	Volda	5	1	Jens J Godøy m fl, Godøy
147 Mk Aksel	k	T	23	29.5	11.0	5.4	Finnøy	10	1	Hans L Valderhaug, Valderøy
148 Må Real	f	T	23	21.0	5.5	2.5	Real	4	0	K J Støbakvik, Godøy
149 Må Fram	f	T	76	23.0	6.0	1.7	Sleipner	4	0	Math Lyngstad, Godøy
150 Må Reidar	k h	T	14	40.1	14.2	5.7	Alpha	24	4	Rasmus O Røsevoid m fl, Valderøy
151 4/å —	f	T	02	24.0	8.0	4.0	—	—	—	Ytterlands Notlag, Valderøy
152 6/å —	f	T	10	31.9	6.4	3.2	—	—	—	Nordstrands Sildenoilag, Valderøy
153 6/å —	f	T	95	29.0	8.3	3.4	—	—	—	Gjosundsæthers Notlag, Valderøy
154 6/å —	f	T	70	25.0	8.0	3.0	—	—	—	Giskejæres Notlag, Giske
155 Må Skarv	f	T	18	21.0	6.0	3.0	Sleipner	5	0	Agne E Valderhaug, Valderøy
156 Må Langen II	k	T	15	23.0	5.0	2.5	Real	6	0	Rasmus L Godø m fl, Godøy
157 Mk Sport	k	T	13	32.0	9.0	3.6	Alpha	4	0	Darius Ytterland m fl, Valderøy
158 Mk Erling ¹⁾	f	T	04	31.0	11.0	4.5	Hjelset	6	1	Andreas A Giskeødegård, Giske
159 Mk Saltstein	k	T	20	46.0	16.0	7.2	Brunv.	42	3	Andreas M Bjørneren, Valderøy
160 Mk Snøgg	k	T	25	37.5	11.5	5.5	Alpha	14	2	Harald N Sjong, Valderøy
161 Ms Svanen	f	T	15	23.0	7.0	3.0	Sleipner	5	0	Elias M Valderhaug, Valderøy
162 Mk Roald Amundsen	f	T	12	23.7	11.0	5.8	Volda	10	0	Lauritz R Godø, Godøy

M-GS. Gjennes merkedistrikt.

1 Må Anna	f k	T	19	23.0	6.5	3.0	Bjørns.	4	0	Magner K Brandvik, Bergsøy
2 Mk Trygge	k f	T	08	40.0	13.0	6.0	Skandia	15	3	Knut Storvik, Bergsøy
3 Mk Harald	k	T	13	36.0	12.0	6.0	Gideon	8	0	Olaus H Grønset, Storlandet
4 Må Trygg	f	T	16	34.0	10.0	5.0	Heros	6	0	Ingvar E Målø, Bergsøy
5 Må Ikornen	f	T	12	22.0	6.5	3.0	Rollo	4	0	Harald N Høgset, Gjennes
6 Må Sverre	f	T	18	25.0	6.5	3.0	C. Perf.	6	0	Kristian A Grønset, Storlandet
7 Må Luna	t	T	06	33.0	10.0	6.0	C. Perf.	6	0	Gustav A Grønseth, Storlandet
8 Må Prøv	t	T	03	34.0	9.0	3.5	C. Perf.	8	0	Martinus G Stokke, Storlandet
9 Må Håbet	f k	T	14	29.0	9.0	4.0	Stærkod.	4	0	Harald O Hjelkrem, Bergsøy
10 Ms Kvik II	t k	T	20	35.0	11.0	5.0	Bolind.	12	0	Johan R Berge, Bergsøy
11 M Trygg	f k	T	26	23.0	7.0	3.3	Sleipner	6	0	Kristian K Målø m fl, Storlandet
13 Må Jenny	f t	T	17	25.5	7.4	3.2	Rollo	6	0	Knut Storvik, Bergsøy

M-GP. Grip merkedistrikt.

1 Mk Ploy	k	T	15	41.0	13.0	6.8	Finnøy	15	2	P B Brunvold m fl, Grip
2 Mk Alken	k	T	16	40.0	14.5	5.5	Brunv.	25	8	Olaf Kristiansen, Grip
3 Mk Glimt	k	T	12	37.0	13.5	6.5	Skandia	20	7	P Pedersen m fl, Grip
4 Ms Brødrene	k	T	11	38.0	14.0	4.7	Hein	10	4	Ole Johnsen m fl, Grip
5 Må Sleipner	k	T	06	22.5	7.0	2.9	Sleipner	5	0	Karl Brevik, Grip
6 Må Gå På	k	T	05	26.0	6.0	2.3	Sleipner	5	0	Thomas Thoresen, Grip
7 Må Von	k	T	27	25.0	8.0	4.2	Glimt	5	0	Bjarne P Skjevling, Grip
8 Må Forsøk	k	T	13	33.0	10.0	4.6	Stærkod.	5	0	Tomas Thoresen m fl, Grip
9 Må Hårskal ²⁾	k	T	07	33.0	9.5	4.3	Stærkod.	5	0	Johs Thomassen m fl, Grip
10 Må Snapop	k	T	20	21.0	5.5	3.0	Heimdal	4	0	Anton Knutsen m fl, Grip
11 Ms Lods ³⁾	k	T	16	29.0	10.5	5.4	Grei	14	0	Laurits Olsen m fl, Grip
13 Må Vestnorge	k	T	23	23.5	6.5	2.3	Sleipner	5	0	Ingvald Tomassen m fl, Grip
14 Må Solon ⁴⁾	k	T	?	22.0	6.0	3.2	Heimdal	4	0	Peder Pedersen, Grip
15 S/å Trio	k	T	11	23.0	6.0	2.0	—	—	—	Arnt Johannessen, Grip
17 Må Fri	k	T	25	24.4	7.4	3.8	F. M.	5	0	Ole J Astad, Grip
18 Må Grønningen	k	T	23	21.0	6.0	2.5	Tenfj.	3	0	John N Larsen, Grip
19 Må Viking	k	T	25	23.0	7.0	3.5	Heimdal	5	0	Karl Brevik, Grip

1) Omb. 1925. 2) Omb. 1916. 3) Omb. 1920. 4) Omb. 1924.

M-GT Grytten — M-H Haram.

Farkostens nummer, art og navn	Anvendelse	Materiale	Byggear	Lengde	Bredde	Dybde	Maskin, navn	Antall HK	F. & fangstb.	Eierens (den korresponderende reders) navn og postadresse
1	2	3	4	5	6	7	8	9	10	11

M-GT. Grytten merkedistrikt.

1 Mk Trygve |fk |T|15| 24.0| 7.8| 3.8| Alpha | 6| 0| Sivert S. Brevik, Åndalsnes

M-HS. Halså merkedistrikt.

1	Må	Mør	fk	T 13	33.0'	9.0	4.0'	Gideon	8	0	Alb Strand, Vågland
2	Må	Alken	kf	T 25	28.2'	8.5	5.0'	Gideon	4	0	Daniel Strand, Vågland
3	Må	Arne	kft	T ?	29.0	8.0	5.0'	Alpha	4	0	Jon O Vullum, Halsanaustan
4	8/å	—	k	T 06	24.8	6.3	2.3	—	—	0	Hans Sæter, Halsanaustan
5	8/å	—	k	T 04	24.5	6.0	2.0	—	—	0	Bersvend Taknes, Vågland
6	8/å	—	k	T 12	24.3	6.1	2.1	—	—	0	J L Akvik, Halsanaustan
7	8/å	—	k	T 01	26.0	6.0	2.5	—	—	0	Lars J Korsnes, Halsanaustan
8	Må	Forsøk	kf	T 23	26.5	7.8	3.6	Heros	5	0	P E Wogland, Vågland
9	Må	Mågen ¹⁾	k	T 06	25.0	7.0	3.0	Sleipner	5	0	Ole T Rabben, Bårdset
10	8/å	—	k	T 04	23.4	5.9	2.2	—	—	0	Edv Taknes, Vågland
11	Må	Bølgen	k	T 16	20.0	7.5	2.9	L. Grei	3	0	Andreas Haugenes, Vågland
12	Må	Trygg	k	T 00	33.0	12.0	5.0	Gideon	6	0	Ole B Skålvik, Vågland
13	8/å	—	k	T 04	25.0	6.0	2.5	—	—	0	Ole M Skålvik, Vågland
14	Må	Rapp	k	T 24	29.0	8.5	6.0	Stærkod.	6	0	Jon L Akvik, Halsanaustan
15	Må	Fraøm	kf	T 25	30.0	10.0	4.0	Gideon	5	0	Nils E Røe, Halsanaustan
16	Må	Helga	k	T 26	28.0	8.0	3.0	Gideon	5	0	Ingebrigt H Vågland, Vågland
17	Må	Skjold	kf	T 27	28.0	9.0	5.0	Heros	5	0	John O Vullum, Halsanaustan

M-H. Haram merkedistrikt.

1	Mk	Knut Vik	kh	T 13	40.0	14.0	7.1	Hjelset	35	2	Andr B Sæth m fl, Kjerstad
2	Mk	Håkon	kh	T 14	40.0	13.5	6.7	Hein	16	2	Karl O Sæt m fl, Kjerstad
3	Mk	Grannen	hk	T 11	33.0	11.3	5.3	Grei	16	1	Nils A Farestad, Kjerstad
4	Mk	Iver Åsen	kh	T 06	37.0	12.7	6.0	Dan	14	1	Ivar S Kjerstad m fl, Kjerstad
5	Mk	Erling	kh	T 14	44.0	13.7	6.9	Dan	16	1	Severin S Kjerstad m fl, Kjerstad
6	Mk	Von	kf	T 15	36.0	12.6	6.2	Finnøy	78	2	Peter A Kjerstad m fl, Kjerstad
7	Mk	Sverre	kh	T 16	40.0	14.5	6.7	Tuxham	36	3	Joh N Kjerstad m fl, Kjerstad
8	Mk	Terje Viken	kh	T 02	37.0	13.0	6.5	Finnøy	23	3	Ole J O Kjerstad m fl, Kjerstad
9	Mk	Gjendin	kh	T 12	38.0	13.0	6.3	Finnøy	25	3	Lauritz Farstad m fl, Kjerstad
10	Mk	Sverre	kh	T 14	40.5	14.0	6.3	Alpha	19	2	Hans F Farstad m fl, Kjerstad
11	Mk	Havglytt	kh	T 19	44.3	15.5	6.5	Finnøy	45	2	Olaf A Farstad m fl, Kjerstad
12	Mk	Fram	hk	T 27	44.4	14.9	6.0	Tangen	30	2	Michal O. Farstad m fl, Kjerstad
13	Mk	Lars	—	—	—	—	—	—	—	—	—
		Brastad	k	T 18	48.0	14.7	6.8	Dan	25	2	Thomas L Farstad, Kjerstad
14	Mk	Gunnar	kh	T 14	40.0	13.5	6.7	Dan	16	2	Andr G Farstad m fl, Kjerstad
15	Mk	Kveldulf II ²⁾	h	T 12	46.4	13.6	5.5	Grei	35	2	Anders B Lausund m fl, Kjerstad
16	Mk	Rolf	fk	T 15	34.5	11.0	5.0	Gideon	11	1	Johan B Sæt, Kjerstad
17	Mk	Lamo	kh	T 15	42.0	13.7	6.9	Alpha	28	3	Tomas Rønstad m fl, Kjerstad
18	Mk	Odd III	kh	T 12	45.0	13.3	6.5	Finnøy	36	2	R J Lausund m fl, Kjerstad
19	Mk	Brodd	k	T 14	41.0	13.5	6.7	Heros	15	2	Hans Hellevik m fl, Kjerstad
20	Mk	Øystein	kh	T 08	35.0	12.8	6.3	Grei	26	2	Rasmus R Rønstad, Kjerstad
21	Mk	Snøgg II	kh	T 16	42.8	14.4	5.7	Brunv.	30	2	Johan J Farstad, Kjerstad
22	Mk	Statto	ft	T 25	21.0	8.0	4.2	Hjelset	6	0	Peter N Farstad, Kjerstad
23	Mk	Sigurd	k	T 13	36.0	13.0	6.5	Dan	12	2	A M Rønstad m fl, Kjerstad
24	Mk	Harald	kf	T 27	32.0	9.0	4.5	Hein	10	1	Ole B Kjerstad m fl, Kjerstad
25	Mk	Saltham-	—	—	—	—	—	—	—	—	—
		mer	k	T 20	45.0	14.5	6.9	Finnøy	35	2	Ole N Strand, Kjerstad
26	Mk	Odd	fk	T 15	39.0	12.0	5.5	Statt	12	2	B P Haram m fl, Florvåg i Sunnmør
27	Mk	Signal	kh	T 09	42.0	13.0	6.7	Dan	20	2	T L Haram m fl, Florvåg i Sunnmør
28	Mk	Von	kh	T 15	34.0	12.3	5.3	Dan	16	2	P J Haram, Florvåg i Sunnmør
30	Mk	Arild	k	T 10	43.0	13.0	6.7	Dan	42	3	Hans A H Ulla m fl, Haramsøy
31	Mk	Sverre	k	T 12	36.0	12.5	6.2	Dan	16	2	K S Haram m fl, Florvåg i Sunnmør

M-H Haram.

Farkostens nummer, art og navn	Anvendelse	Materiale	Byggeår	Lengde	Bredde	Dybde	Maskin, navn	Antall HK	F. & fangstb.	Eierens (den korresponderende reders) navn og postadresse
1	2	3	4	5	6	7	8	9	10	11
32 Mk Stanley	kh	T	18	43.0	13.0	6.3	Dan	14	2	L P Haram m fl, Haramsøy
33 Mk Franklin	h	T	10	35.0	12.9	6.0	Dan	16	2	H K A Haram, Florvåg i Sunnmør
34 Mk Fram	kh	T	08	41.4	12.0	6.1	Dan	16	2	Ole M Akre m fl, Haramsøy
35 Må Glup	ft	T	25	19.1	6.4	3.2	Americ.	6	0	Hans K Austnes, Haramsøy
36 Mk Torleiv	k	T	16	40.0	12.0	6.3	Dan	16	2	Karl J O Ostnes, Haramsøy
38 Mk Ullabrand	khf	T	10	40.5	12.0	5.7	Finnøy	22	2	P O Austnes m fl, Haramsøy
39 Mk Sjur-Ola	k	T	13	35.0	11.5	5.5	Dan	14	1	S Olsen Ostnes, Haramsøy
40 Mk Thor	f	T	09	30.3	9.6	5.6	Grei	12	0	Jonas J Hurlen, Haramsøy
41 Mk Signal ¹⁾	kf	T	07	36.0	13.0	6.7	Dan	18	3	Ingv J Austnes m fl, Haramsøy
42 Mk Odd	k	T	09	36.0	12.0	6.0	Dan	18	1	Hans L Ostnes m fl, Haramsøy
43 Mk Vindheim	k	T	17	38.0	12.5	6.3	Grei	16	2	Andr P Austnes m fl, Haramsøy
44 Ms Stampen	f	T	05	23.0	7.5	3.4	Heimdal	3	0	Karl J Akre, Haramsøy
45 Mk Kvik	k	T	14	23.6	8.0	4.4	Hjelset	4	0	Elias H Flem, Haramsøy
46 Mk Håbet	kh	T	13	40.0	13.0	5.3	Alpha	18	3	Ingv Tomren m fl, Haramsøy
47 Mk Jostein	kh	T	16	43.0	14.0	7.1	Dan	30	2	Peter M Ulla m fl, Haramsøy
48 Mk Kvik	kh	T	19	42.0	13.5	6.8	Dan	30	2	Nils L Ostnes, Haramsøy
49 Mk Odin	k	T	14	44.0	13.4	6.7	Alpha	19	2	Karl K Akre, Haramsøy
50 Mk Reidulf	k	T	08	39.0	13.0	6.7	Grei	30	2	Nils N Farstad m fl, Kjerstad
51 Mk Arnold	kh	T	16	40.0	14.0	6.7	Alpha	22	2	Peder K Flem m fl, Longva
52 Mk Håkon	kft	T	?	29.0	10.0	4.2	Nogva	5	0	Petter H Flem, Longva
53 Mk Asp ²⁾	kh	T	09	45.0	13.5	6.7	Brunv.	25	2	Peter S Flem, Longva
54 Mk Normann	kh	T	14	39.0	14.0	6.7	Dan	12	2	Hans P Flem m fl, Longva
56 Ms Eikken	kt	T	10	59.5	18.3	7.6	Populær	25	1	Nils G Ostnes m fl, Haramsøy
57 Mk Von ³⁾	kh	T	14	48.0	13.4	6.7	Alpha	36	2	Kristen Helle, Longva
58 Mk Egil	fk	T	11	21.0	7.9	3.8	Hjelset	4	0	Fredrik J Longva, Longva
59 Mk Lling	fk	T	13	29.0	11.0	5.3	Finney	7	1	Knut J Longvanes, Longva
60 Mk Sigurd ⁴⁾	k	T	00	42.5	13.0	8.0	Statt	26	0	Ole L Longva, Longva
61 Mk Møre	k	T	11	38.0	13.0	6.5	Dan	25	2	Olaus O Langva m fl, Longva
62 Mk Aksel	kf	T	14	31.0	11.0	6.4	Volda	7	2	Andr R Longva, Longva
63 Mk Glimt	k	T	11	38.0	12.7	6.7	Statt	22	2	M K Langva m fl, Longva
64 Mk Odd	kh	T	08	38.2	12.7	6.7	Statt	16	3	Hans J Haram m fl, Longva
65 Mk Langvin	kh	T	15	44.0	14.5	7.8	Gideon	32	3	Ingv J Langva m fl, Longva
66 Mk Bjerger ⁵⁾	kh	T	16	48.0	14.3	7.0	Alpha	28	2	Ole R Langva m fl, Longva
67 Mk Brodd	k	T	10	38.0	13.9	5.1	Alpha	28	3	Laurits K Haram m fl, Haramsøy
68 Mk Lun ⁶⁾	k	T	16	40.0	14.0	7.0	Dan	30	2	Karl H J Longva m fl, Longva
69 Ms Sleipner ⁷⁾	kf	T	19	19.0	6.7	2.7	Nogva	5	0	Johan Nogva, Longva
70 Mk Skjold	kh	T	16	42.9	14.6	7.0	Grei	35	3	Ole P Rognve m fl, Longva
71 Mk Rap	kf	T	15	34.5	11.0	5.5	Rap	12	2	Johan K Nogva, Longva
72 Mk Fram	kh	T	10	41.0	13.0	6.5	Alpha	28	2	M E Otterlei m fl, Fjertoft
74 Mk Forsøk	k	T	19	49.0	14.5	7.0	Alpha	38	3	Olaf J Otterlei m fl, Fjertoft
75 Mk Trygg	k	T	08	43.0	13.0	6.2	Alpha	14	3	Ole H Otterlei m fl, Fjertoft
76 Mk Rolf	kh	T	16	46.0	14.3	7.0	Alpha	28	3	Harald J Otterlei m fl, Fjertoft
77 Mk Guttorm	kh	T	17	43.0	13.5	6.5	Alpha	28	2	Olav B Fjertoft m fl, Fjertoft
78 Mk Storm	k	T	13	43.8	14.0	6.8	Albna	18	2	Ole E Sørenvik m fl, Fjertoft
79 Mk Lun	k	T	12	39.0	13.5	6.3	Finney	25	2	Ingv K Fjertoft m fl, Fjertoft
80 Mk Huseland	kh	T	15	42.0	14.3	5.5	Alpha	38	2	M J K Fjertoft m fl, Fjertoft
81 Mk Von	kh	T	16	41.0	14.7	7.1	Grei	42	2	Iver A Fjertoft m fl, Fjertoft
82 Mk Marken	k	T	14	45.7	13.8	6.7	Alpha	19	3	Karl O Fjertoft m fl, Fjertoft
83 Mk Egil	kh	T	12	40.0	13.0	7.5	Finnøy	25	3	Ragnvald L Fjertoft m fl, Fjertoft
84 Mk Sverre	k	T	11	36.0	12.0	5.0	Finnøy	32	2	Hans J Fjertoft, Fjertoft
85 Mk Lyn	k	T	18	42.0	14.0	6.7	Grei	18	3	Johan G Fjertoft m fl, Fjertoft
86 Mk Rollo	kh	T	11	44.0	13.5	6.7	Alpha	28	4	Hans O Fjertoft m fl, Fjertoft
87 Mk Bard II	kh	T	15	43.2	15.6	7.3	Alpha	38	3	Joh I Fjertoft m fl, Fjertoft
88 Mk Fri	kh	T	17	42.0	13.5	6.7	Dan	20	2	Joh J Austnes m fl, Haramsøy
89 Mk Finn	k	T	12	33.1	12.7	6.3	Finney	18	1	J P Fjertoft m fl, Fjertoft
90 Mk Ivar Asen ⁸⁾	k	T	14	44.0	14.0	7.0	Finney	42	2	O E J Myklebust m fl, Myklebost i Haram
91 Mk Njørd	k	T	16	38.0	13.5	6.5	Brunv.	28	2	K G Myklebust m fl, Myklebost i Haram

M-H Haram.

Farkostens nummer, art og navn	Anvendelse	Materiale	Byggeår	Lengde	Bredde	Dybde	Maskin, navn	Antall HK	F. & fangstb.	Eierens (den korresponderende reders) navn og postadresse
1	2	3	4	5	6	7	8	9	10	11
92 Mk Odd	kh	T	15	40.0	14.0	7.0	Alpha	28	2	K L Myklebust m fl, Myklebost i Haram
93 Mk Tryg ^d	kh	T	14	46.0	14.0	6.7	Finnøy	42	3	M R Myklebust m fl, Myklebost i Haram
94 Mk Rolf	k	T	11	36.0	12.5	6.0	Finnøy	18	2	L N Myklebust m fl, Myklebost i Haram
95 Mk E Bliks	k	T	19	37.0	13.0	6.3	Finnøy	23	2	M J Myklebust m fl, Myklebost i Haram
97 Mk Snøgg	kh	T	11	43.0	13.5	6.8	Brunv.	40	2	Andr A Flem m fl, Longva
98 Mk Urædd	kh	T	10	38.5	12.0	5.4	Finnøy	22	2	Peter I Hildre, Hildre
99 Mk Von	ff	T	12	30.0	9.0	5.0	Nogva	7	0	Jonas J Hildremyr, Hildre
100 Ms Venus	k f	T	10	24.0	6.5	4.0	Fjærtøft	4	0	Karl L Alvestad, Hildre
101 Mk Venus	f	T	26	26.0	8.0	4.0	Grei	7	0	Karl L Alvestad, Hildre
102 D Moring	h	S	02	72.9	16.6	8.5	Damp	110	2	Kristen Langseth, Bratvåg i Sunnm.
103 Mk Nyhav	ki	T	17	37.6	18.0	7.5	Grei	50	2	Ole Skjelten m fl, Bratvåg i Sunnm.
105 Mk Heka	k	T	16	38.5	17.0	7.4	Finnøy	60	1	Hans L Fjærtøft m fl, Fjærtøft
106 Mk Rivjehorn	kh b	T	17	62.7	18.2	7.9	Hein	70	4	Knut Uksnøy, Myklebost i Haram
108 Ms Haugabonden	f	T	11	22.0	7.0	2.5	Vestkyst	3	0	Knut Uksnøy, Myklebost i Haram
111 Mk Knut	kh	T	19	46.0	13.5	6.7	Alpha	36	3	S E Longva m fl, Longva
112 Mk Isfuglen	ik	T	18	67.4	17.9	7.3	Bolind.	50	2	Fugleberg & Tøsse, Bratvåg i S.
117 Må Rogne	f	T	93	22.5	6.8	2.8	Nogva	3	0	Pader L Rogne, Longva
120 Må Chaplin	f	T	15	20.0	6.0	3.0	Nogva	3	0	Ludvik Uri, Longva
121 Må Tor	f	T	16	19.0	6.0	4.0	Americ.	2	0	Ole O Kjerstad, Kjerstad
122 Mk Harald	kh	T	20	40.0	14.0	7.1	Brunv.	35	2	Johan L Flem, Longva
123 Må Skjønning	ft	T	?	20.0	6.5	2.3	Nogva	3	0	Johan P Longva, Longva
124 Må Flyveskjæl	ft	T	?	25.0	7.0	3.0	Hildre	4	0	P A P Sønderland m fl, Bratvåg i S
125 Må Bjart	f	T	19	28.0	8.0	4.0	Nogva	4	0	Daniel Nogva m fl, Longva
126 Må Reidar	f	T	19	24.1	6.4	3.0	Nogva	3	0	Peter P Reiten, Hildre
127 Mk Fix	f	T	?	16.5	6.0	3.3	Tenfj.	3	0	Andreas Løken m fl, Kjerstad
128 Mk Lun	f	T	18	24.5	7.5	3.8	Alpha	4	0	Johan O Rogne m fl, Longva
131 Mk Kjell	k	T	16	37.0	12.0	5.8	Volda	14	2	Johan O Longva m fl, Longva
132 Ms Jotun	f	T	22	28.0	9.0	3.8	Nogva	5	1	Johan A J Longva m fl, Longva
133 Må Von	f	T	22	22.0	6.0	2.9	Tenfj.	3	0	Martinus H Mydske, Haramsøy
134 Mk Hugna	f	T	22	24.0	8.0	4.0	Klausset	6	0	Ole K Haram, Florvåg i Sunnmør
135 6/å Strilen	f	T	08	22.0	7.0	?	—	—	8	P R Vestre m fl, Hellandshamn
136 Mk Ador	hk	T	20	37.0	12.6	6.8	Alpha	14	2	Johan Kløkk m fl, Fjærtøft
137 Mk Snøgg	fk	T	17	24.0	8.0	4.2	Nogva	6	0	M K Otterlei m fl, Fjærtøft
138 Må Nesset	f	T	16	25.4	8.0	3.3	Dan	8	0	Daniel S Straume, Longva
140 Mk Olaf	fk	T	19	29.0	8.0	4.5	Hjelset	6	0	Peder I Gamlem m fl, Longva
141 Mk Fli-nes	f	T	17	25.0	8.0	4.0	Danette	4	0	Peter P Rogne, Longva
142 Mk Egil ²	k	T	16	44.9	13.2	5.8	Finnøy	38	2	Nils N Sæth m fl, Kjerstad
143 Mk Haugen	k	T	23	34.0	11.4	6.3	Finnøy	15	2	Bjarne Kongsnes, Fjærtøft
144 Mk Arne	t	T	03	37.5	11.5	4.1	Skandia	6	1	I P Longva m fl, Longva
145 Mk Brodd	kf	T	12	34.5	12.0	5.8	Alpha	6	2	M O Farstad m fl, Kjerstad
146 Mk Noregg	fk	T	16	45.0	13.5	7.0	Alpha	22	2	Elias P Flem, Longva
148 Mk Per Gynt	f k	T	24	27.8	8.0	4.3	Bjørn	5	0	Henr Bjørnevik, Bratvåg i Sunnm.
149 Mk Signal	k	T	15	36.0	11.5	6.3	Grei	16	2	Ludv Uri m fl, Longva
150 Mk Trio	kf	T	17	47.0	14.0	7.0	Grei	37	3	Joh K Langvastøl m fl, Longva
151 Mk Von	kf	T	13	39.0	12.0	6.0	Alpha	14	2	Hans O Kjerstad, Fjærtøft
152 Mk Knip	kh	T	17	47.1	15.5	7.5	Bolind.	32	3	Magnus P Longva m fl, Longva
153 Mk Olav ²	f	T	?	22.0	7.0	3.0	Nogva	3	0	Joh Skjelten, Gamlemshaugen
155 Mk Brodd	kf	T	19	29.7	10.6	5.3	Helseth	10	2	Ludvik R Fjærtøft, Fjærtøft
156 Mk Drott	f	T	24	30.5	13.0	4.5	Alpha	8	0	Johan P Otterlei, Fjærtøft
157 Må Snøgg II	fk	T	25	24.0	8.0	4.3	Nogva	5	0	M J Alvestad m fl, Hildre
158 Mk Asbjørn	k	T	15	31.0	12.5	5.2	Finnøy	8	1	H J Hildre m fl, Hildre
159 Mk Reidar	k	T	22	36.0	11.5	5.5	Skandia	13	0	Johan P Flem, Longva

1. Omb. 1926. 2. Omb. 1919. 3. Omb. 1922.

Farkostens numrmer, art og navn	Anvendelse	Materiale	Byggjaar	Lengde	Bredde	Dybde	Maskin, navn	Antall HK	F. & f. angab.	Eierens (den korresponderende reders) navn og postadresse
1	2	3	4	5	6	7	8	9	10	11
160 Mk Letvint	f	T	25	24.4	9.0	4.2	Grei	8	0	M E K Fjærtøft, Fjærtøft
162 Ms Snøgg	f	T	?	22.0	7.0	2.7	Fjærtøft	3	0	Ole P Ostnes, Haramsøy
163 Mk Sjøblomsten	k f	T	18	21.0	11.0	5.0	Dan	7	1	Johan P Longva, Longva
164 Mk Von	f	T	23	33.0	9.0	4.6	Hjelset	10	6	Jonas J Varnæs, Dryna
165 Mk Bratt	k f	T	14	34.5	12.3	6.0	Finney	10	1	Iver I Kjerstad, Kjerstad

M-HD. Hareid merkedistrikt.

1 D Tampen	b h	S	13	106.8	20.2	10.2	Damp	220	5	Johs R Hareid, Hareid
2 D Øyulf	h k	S	17	102.1	20.1	10.1	Damp	230	3	A/S Øyulfs rederi, Hareid
3 Mk Harund	h k	T	13	48.0	14.0	6.5	Hein	35	3	Ole S Gjerde m fl, Hareid
4 Mk Reidulf	k	T	10	42.4	14.0	5.8	Bolind.	20	0	A Aursnes m fl, Hjørungavåg
6 Dk Jopeter	i h k	T	11	76.8	20.9	9.6	Damp	50	4	P S Brandal A/S, Brandal i Sunnm.
7 Dk Brandal	i h k	T	11	83.1	20.6	8.6	Damp	50	4	P S Brandal A/S, Brandal i Sunnm.
8 Dk Årvak	i h k	T	12	90.0	21.6	10.8	Damp	74	4	P S Brandal A/S, Brandal i Sunnm.
9 Dk Signalhorn	i h k	T	14	86.6	21.0	8.8	Damp	74	4	P S Brandal A/S, Brandal i Sunnm.
10 Dk Polaris	i h k	T	14	95.5	22.5	10.7	Damp	75	4	P S Brandal A/S, Brandal i Sunnm.
12 Dk Brandalin- gen	i h k	T	16	97.3	21.0	10.5	Damp	130	5	P S Brandal A/S, Brandal i Sunnm.
13 Dk Polaris	i h k	T	17	99.3	22.9	10.2	Damp	120	5	A/S Polaris & Harald, Brandal i S.
14 Mk Forsøk	k f	T	17	28.7	9.6	4.1	Dan	6	0	Manuel E Hareid, Hareid
15 Mk Frigg	k	T	16	40.5	14.3	6.2	Dan	30	0	O Hjøringnes m fl, Hjørungavåg
16 D Hareidingen	b k h	S	16	98.4	19.8	10.0	Damp	170	5	Johan E Hareide, Hareid
17 D Islendingen	h k	S	06	94.9	19.1	9.0	Damp	150	3	Johan E Hareide, Hareid
18 Mk Petra	k	T	19	45.0	14.5	6.0	Bolind.	40	2	Penoni A Håbak m fl, Hareid
19 Må Arthur	f	T	13	17.3	5.9	2.4	Americ.	4	0	Peder H Sulebak, Hareid
20 D Brodd	h k	S	02	84.4	17.5	8.4	Damp	111	2	V/S »Brodd«, Hareid
21 D Havdur III ¹⁾	h k	S	04	86.5	16.7	8.2	Damp	115	2	Partr D/S Havdur III, Hjørungavåg
23 Dk Fangst- mand	i h k	T	17	105.0	22.0	10.3	Damp	130	5	Brandals Ishavsr. A/S, Brandal i S
24 Dk Lysningen	i h k	T	15	93.0	21.6	10.1	Damp	128	5	Brandals Ishavsr. A/S, Brandal i S
26 Dk Islys	i k	T	16	96.7	21.0	10.4	Damp	130	8	Brandals Ishavsr. A/S, Brandal i S
29 D Skarbak	h k	S	16	98.5	19.9	9.8	Damp	170	3	P Johansen m fl, Brandal i Sunnm.
30 Mk Lid	k	T	14	43.0	13.0	6.0	Hein	25	0	O N Øvrelid m fl, Hjørungavåg
32 Mk Gideon	k f	T	14	33.0	11.0	5.4	Hein	7	2	Nils P Sulesund m fl, Hareid
33 Må Smekk	f	T	26	22.0	5.0	3.3	Real	4	0	Mikal Rise, Hareid
36 Må Thor	f	T	16	21.0	6.0	4.5	Wolver.	5	0	Ole O Nedrelid m fl, Hjørungavåg
37 Må Arthur	k f	T	12	23.5	7.0	3.0	Alpha	3	0	P M Hjørungdal m fl, Hjørungavåg
40 Mk Trygg ²⁾	k	T	98	41.0	13.5	6.8	Finney	20	2	Lars R Grimstad m fl, Hareid
41 Mk Nornen ³⁾	k	T	89	55.0	14.0	6.0	Stabil	38	2	S Howlid, Hareid
42 Må Fisk	f	T	17	20.0	7.0	3.6	Hjelset	4	0	Ludvik Asen m fl, Hjørungavåg
43 Mk Brett	h f	T	19	32.0	10.0	3.9	Alpha	10	0	J B Brandal m fl, Brandal i Sunnm.
44 Må Kvikk	f	T	10	24.0	5.5	2.5	Favorit	3	0	Rikard Pilskog, Hjørungavåg
45 Mk Reidulf	k f	T	08	35.0	11.0	?	Gideon	6	0	Olav O Bigseth m fl, Hareid
46 Mk Ulf	k	T	07	42.0	13.0	4.5	Alpha	14	0	Elling Bjåstad m fl, Hareid
47 Må Warg	f	T	?	23.0	6.0	2.1	?	4	0	Oskar O Ovrå, Hjørungavåg
48 Må Fiskaren	f	T	?	20.0	5.0	3.0	Americ.	4	0	J P Brandal m fl, Brandal i Sunnm.
49 Må Sport	f	T	?	20.0	5.0	4.0	Americ.	4	0	L P Brandal, Brandal i Sunnmør
50 Må Straude- mann	f	T	23	22.0	5.8	2.1	Americ.	3	0	Knut S Kvitnes, Brandal i Sunnm.
51 Må Korshavn	f	T	00	19.1	6.2	2.6	Americ.	4	0	M O Korshamn, Hjørungavåg
52 D Ulf	k h	S	2	81.4	17.5	8.4	Damp	150	2	Ole L Holstad m fl, Hareid
53 Må Knold ⁴⁾	f	T	00	19.0	6.3	3.0	Steipner	4	0	Johan I Sulesund, Hareid
54 Må Lasse	f	T	20	19.0	6.0	2.5	Steipner	4	0	A J Kirkebø, Hareid

1) Omb. 1918. 2) Omb. 1919. 3) Omb. 1918. 4) Omb. 1926.

M-HD Hareid — M-HØ Herøy.

Farkostens nummer, art og navn	Anvendelse	Materiale	Bx. x bh	Lengde	Bredde	Dybde	Maskin, navn	Anall HK	F. & fangstth.	Eierens (den korresponderende reders) navn og postadresse
1	2	3	4	5	6	7	8	9	10	11
55 Må Sport	f	T 20	22.3	6.4	3.8	Levahn	14	0	M S Bjerkevik, Brandal i Sunnmør	
59 Må Titti	f	T 16	23.0	5.0	3.0	Sleipner	5	0	Steige Howlid, Hareid	
60 Må Haugen	f	T ?	20.0	6.0	4.0	Americ.	6	0	N L Brandal, Brandal i Sunnmør	
61 Mk Von	k	T 17	25.5	7.5	3.3	Hjelset	4	0	O O Hjørungdal, Hjørungavåg	
64 Må Rapp	f	T 05	17.0	5.5	2.2	Sleipner	4	0	A J Røysen m fl. Hareid	
67 Dk Vesterhavet	i k h	T 16	98.7	21.5	10.2	Damp	121	3	Sv P Brandal, Brandal i Sunnmør	
68 Må Snøgg	f	T 23	21.0	6.0	2.7	Klauset	4	0	Johs O Brandal, Brandal i Sunnm.	
69 Mk 7de Juni II	k h	T 06	64.3	17.8	7.6	Avance	30	1	A Håbak m fl, Hareid	
70 Mk Alken	f	T 10	30.0	8.0	4.0	Skandia	6	0	O J Teigene & Sønner, Hareid	
71 4/3 —	f	T ?	30.0	7.0	4.0	—	—	3	Pilskog Notlag, Hjørungavåg	
74 Mk Barde	k	T 16	51.0	15.0	7.0	Volda	40	1	M P Bø m fl, Hareid	
75 k Pil	i k	T 18	76.5	21.6	9.1	Skandia	120	2	Johan Pilskog, Hjørungavåg	
76 Må Martin	f	T 14	18.3	4.6	2.3	Real	4	0	J M Sulebust, Hareid	
77 Mk Glimt	k	T 25	28.3	9.3	4.7	Gideon	6	0	Gunnar Fjelly, Hareid	
78 Må Alme	f	T 02	20.7	6.4	2.5	Tenfj.	3	0	Paulus Andreassen m fl, Hareid	
79 Ms Gunbild	f	T 95	63.0	17.0	7.0	Alpha	12	1	A/S Søndmøre Sælfangere, Brandal i Sunnmør	
80 Må Bob	k f	T 26	26.0	7.0	4.0	Grei	6	0	Bjarte B Brandal, Brandal i Sunnm.	
81 Mk Snogg	k	T 13	40.0	13.0	6.0	Finnøy	12	1	Hans Alnes, Hareid	

M-HN. Hen merkedistrikt.

f. t. ingen merkepl. fiskefarkoster.

M-HØ. Herøy merkedistrikt.

1 Mk Rival	k	T 18	40.0	12.0	6.7	Volda	15	1	R O Kalvenes, Tjørnvåg
2 Mk Sjøblomsten	k	T 07	44.0	14.0	6.7	Alpha	14	1	H P Leine m fl. Leinøy i Sunnmør
3 Mk Bjørn	k	T 03	47.0	13.8	7.7	Grei	35	2	A A Leine m fl. Leinøy i Sunnm.
4 Mk Samson	k	T 14	39.7	11.9	4.6	Alpha	11	1	T M Nygjerde m fl. Leinøy i Sunnm
5 Mk Norden	k	T 17	48.0	14.0	7.0	Alpha	22	2	E A Linebø m fl. Leinøy i Sunnm.
6 Mk Oskar	k	T 01	45.0	14.5	7.0	Alpha	18	2	G Leine m fl. Leinøy i Sunnmør
7 Mk Leif	k	T 98	48.0	14.5	5.0	Alpha	18	3	M M Leine m fl. Leinøy i Sunnmør
8 Mk Sjøløven	k	T 11	39.5	12.0	6.5	Finnøy	20	1	I H Storø m fl. Herøy i Sunnmør
9 Mk Håkon	k	T 11	45.0	13.5	7.0	Finnøy	33	3	Hans Sande m fl. Leinøy i Sunnm.
10 Ms Havsulen	k t	T 05	67.4	20.6	8.7	Avance	44	1	A/S Florr & Br. Voldnes, Fosnavåg
11 Mk Vårlys	k	T 12	50.0	15.0	7.0	Avance	25	3	A O Notøy m fl. Herøy i Sunnmør
12 Mk Håkon	k	T 17	50.0	14.5	7.3	Grei	32	3	Nils R Vike m fl. Fosnavåg
13 Mk Torberg	k	T 16	44.0	14.0	6.5	Hjelset	20	2	Kr M Berge m fl. Eggesbønes
14 Mk Grei	k	T 15	40.0	13.0	7.0	Grei	20	2	Hans P Bøe, Leinøy i Sunnmør
15 Ms Lydianna	k	T 00	44.0	14.0	6.0	Wichm.	20	3	O Hagemann m fl. Herøy i Sunnm.
16 Mk Tryg	k	T 10	33.0	11.5	5.0	Heros	6	2	I K Kvalsvik m fl. Kvalsvik i S.
17 Mk Breisund	k	T 16	41.0	13.5	5.5	Hein	20	1	J M Elsebø m fl. Eggesbønes
18 Mk Sigur	k	T 08	45.0	13.6	7.0	Alpha	14	2	K O Roite m fl. Leinøy i Sunnmør
19 Mk Mars	k h	T 15	44.0	14.0	7.0	Gideon	18	2	I A Bergsnes m fl. Eggesbønes
20 Mk Mågen	k	T 0	37.0	11.6	6.0	Hein	12	2	S A Sævik m fl. Leinøy i Sunnmør
21 Mk Glimt	k	T 06	46.2	12.0	6.0	Hjelset	12	2	I P Flusund m fl. Leinøy i Sunnm.
22 Mk Fram	k	T 17	49.3	15.0	7.5	Gideon	36	2	P A Remø m fl. Leinøy i Sunnmør
23 Ms Proven	k	T ?	39.0	13.5	6.3	Wichm.	12	2	A O Voldsund m fl. Leinøy i S.
24 Mk Sjøfuglen	k	T 15	49.5	15.0	7.5	Gideon	26	2	G A Remø m fl. Leinøy i Sunnm.
25 Mk Erling	k	T 15	33.5	12.4	6.0	Gideon	23	1	Ole O Bøe m fl. Leinøy i Sunnmør
26 Mk Rolf	k	T 14	30.0	9.0	4.4	Heros	6	1	A L Bøe m fl. Leinøy i Sunnmør
27 Ms Ragnbild	h k	T 00	49.0	16.0	8.0	Hein	16	4	K P Voldsund m fl. Leinøy i S.
28 Mk Neptun	k	T 01	46.2	15.3	6.4	Alpha	18	3	J A Berge m fl. Eggesbønes
29 Mk Eros	k	T 15	40.0	13.8	6.7	Alpha	22	1	L M Eggesbø m fl. Eggesbønes
30 Mk Neptun	k	T 15	35.0	12.0	6.0	Hein	7	1	O R Roite m fl. Leinøy i Sunnmør
31 Mk Fram	k	T 14	40.0	13.0	6.5	Alpha	14	2	S P Kvalsvik m fl. Kvalsvik i S.
32 Mk Heros	k	T 16	31.0	12.0	5.5	Heros	6	1	P S Kvalsvik m fl. Kvalsvik i S

Farkostens nummer, art og navn	2	3	4	5	6	7	8	9	10	Eierens (den korresponderende reders) navn og postadresse
1	Anvendelse	Materiale	Bygger	Lengde	Bredde	Dybde	Maskin, navn	Antall HK	F. & fangstb.	11
33 Mk Kvik	k	T	12	36.5	12.0	6.0	Hein	14	2	K P Kvalsvik m fl, Kvalsvik i S.
34 Mk Nordhav	k	T	15	37.0	13.0	6.5	Gideon	16	1	J J Kvalsvik m fl, Kvalsvik i S.
35 Mk Brødrene	k	T	15	40.0	13.0	6.5	Volda	20	1	P J Nerland m fl, Kvalsvik i S.
36 Mk Fram	k	T	12	30.0	9.5	5.4	Gideon	6	1	K E Voldsund m fl, Leinøy i S.
37 Mk Trygg	k	T	16	43.0	14.0	6.5	Grei	26	1	O J Torvik m fl, Leinøy i Sunnmør
38 Mk Lun	k	T	14	44.0	14.0	6.0	Grei	35	3	O K Teige m fl, Nerlandsøy
39 Mk Osvald	k	T	13	44.0	14.5	7.3	Gangerr.	22	3	P K Remø m fl, Leinøy i Sunnmør
40 Mk Brødrene	k	T	15	42.0	14.7	7.0	Gangerr.	22	3	H K Remø m fl, Leinøy i Sunnmør
41 Mk Signal	k	T	15	38.0	13.2	6.5	Levahn	20	1	L G Nerland m fl, Kvalsvik i S
42 Mk Venus ¹⁾	k	T	12	51.0	14.0	7.5	Rap	35	2	N P Sævik m fl, Eggesbønes
43 Mk Barman	k	T	19	41.0	13.5	6.7	Hein	16	2	O A Kvalsvik m fl, Kvalsvik i S.
44 Mk Sjøgutten	k	T	16	41.0	13.3	6.7	Alpha	18	2	P G Remø m fl, Leinøy i Sunnm.
45 Mk Tor	k	T	13	33.0	11.5	5.6	Gideon	8	1	P J Voldsund m fl, Leinøy i Sunnm
46 Ms Bøvåg	k	T	17	45.0	15.0	7.0	Stabil	18	2	T A Bøe m fl, Leinøy i Sunnmør
47 Mk Moltu	k	T	14	41.0	13.3	6.7	Alpha	18	2	J B Moltu m fl, Moldtustranda
48 Mk Havbryn	k	T	16	45.0	14.7	6.7	Grei	35	2	P N Moltu m fl, Moldtustranda
49 Mk Havdur	k	T	11	30.0	11.0	5.0	Gideon	6	2	R Voldsund, Leinøy i Sunnmør
50 Mk Sport	k	T	18	30.0	9.3	4.3	Hein	7	1	P K Remø, Leinøy i Sunnmør
51 Mk Hjalmar	k	T	07	38.2	14.5	7.4	Finnøy	34	3	P J Kvalsund m fl, Nerlandsøy
52 Mk Norman	k	T	08	44.0	15.0	7.0	Dan	32	3	P Jensholm m fl, Tjørvåg
53 Mk Sjøblommen	k	T	16	36.0	13.0	6.0	Alpha	14	1	R Moltustøyl m fl, Moldtustranda
54 Mk Langenes	k	T	17	46.0	14.5	7.0	Alpha	28	2	Kr K Moltu m fl, Moldtustranda
55 Mk Strandheim	k	T	16	47.0	14.0	7.5	Bolind.	32	2	A P Moltumyr m fl, Moldtustranda
56 Mk Triton	k	T	13	39.0	13.0	6.7	Hein	16	2	Fr Notø m fl, Herøy i Sunnmør
57 Mk Signal	k	T	13	32.0	12.0	6.0	Hein	9	2	A A Moltumyr m fl, Moldtustranda
58 Må Kvik	k	T	24	20.0	7.0	2.5	Real	4	0	P H Leine, Leinøy i Sunnmør
59 Må Vesle-Per	f	T	05	18.0	6.0	3.5	Americ.	4	0	M P Kvalsvik, Kvalsvik i Sunnm.
60 Må Terje Viken	f	T	18	25.5	8.0	3.7	Helseth	4	0	A P Remø, Leinøy i Sunnmør
61 Må Haljer	k f	T	23	25.0	8.0	2.8	Grei	6	0	Mads M Slinsvik, Leinøy i Sunm.
62 Må Snorre	f t	T	24	26.0	8.0	4.0	Hjelset	3	0	M P Eggesbø, Eggesbønes
63 Mk Vonheim	h	T	05	54.7	16.3	7.4	Gideon	36	3	M/K Vonheim A/S v. J J Remø, Leinøy i Sunnmør
64 Må Rekord	f	T	?	26.0	8.0	4.0	Rekord	5	0	G P Remø, Leinøy i Sunnmør
65 Ms Polara	i h k	T	07	72.7	18.0	8.1	Alpha	28	4	J S Remø m fl, Leinøy i Sunnmør
66 D Herlø	h	T	22	98.2	19.9	8.7	Damp	140	3	R Kvalsvik, Eggesbønes
67 Mk Hugnad	k	T	06	21.0	11.7	5.8	Hjelset	12	1	K M Kvalsvik m fl, Kvalsvik i S.
68 Må Langenes	f	T	?	22.0	8.0	3.0	Hjelset	4	0	G L Nerland m fl, Kvalsvik i S.
69 Må Prøven	k	T	19	29.0	8.0	4.7	Gideon	6	0	K G Kvalsvik, Kvalsvik i Sunnm.
70 Mk Neptun	k	T	13	29.0	9.4	5.3	Hjelset	6	1	Sigv Moltu m fl, Moldtustranda
71 Må Nor	f	T	16	24.4	6.4	3.2	Helseth	4	0	Knut Nærø, Leinøy i Sunnmør
72 Må Lyren	f k	T	03	22.0	6.5	4.0	Tenfj.	3	0	L J Nærø m fl, Leinøy i Sunnmør
73 Må Snap	f	T	95	22.0	6.5	2.5	Stenså	3	0	B G Leine m fl, Leinøy i Sunnmør
75 Må Rap	f	T	94	27.0	10.0	4.0	Hjelset	5	0	I K Berge, Eggesbønes
76 Må Von	f	T	12	23.0	7.5	3.5	Hjelset	4	0	P R Wike m fl, Fosnavåg
77 D Just	h	T	03	72.2	16.6	7.0	Damp	70	2	Theodor Karlsen m fl, Fosnavåg
78 Må Lillenes	f	T	16	25.0	9.0	5.0	Elefant	6	0	Paul Lillenes, Tjørvåg
79 Må Tor	f	T	06	19.0	6.0	2.5	Nogva	3	0	A O Notøy, Herøy i Sunnmør
80 Mk Signal	k h	T	09	42.0	13.5	7.0	Wichm.	20	2	H O Sævik m fl, Leinøy i Sunnmør
81 Må Brødrene	f	T	15	21.0	7.0	3.0	Hjelset	3	0	R O Myklebusthaug m fl, Eggesbø
82 Må Brødrene ²⁾	k	T	17	36.1	13.0	5.8	Hein	14	1	Johan Ottesen, Runde i Sunnmør
83 Mk Leidolf	i k	T	07	61.2	18.3	7.7	Skandia	60	4	P O Myklebusthaug, Eggesbønes
84 Mk Artik	k	T	13	28.0	10.0	3.5	Hein	7	1	Nikolai Sunde m fl, Eiksund
85 Må Kampen	f	T	10	24.0	8.0	3.4	Kampen	5	0	A Sigvaldsen, Herøy i Sunnmør
86 Mk Von	k	T	12	26.0	9.0	4.0	Hjelset	4	1	J G Kvalsvik, Kvalsvik i Sunnm.
87 Mk Drott	k	T	12	30.0	11.5	6.0	Volda	10	1	Johan Sundnes, Leinøy i Sunnmør
88 Mk Håbet	k	T	12	31.0	11.0	6.0	Hein	6	2	J O Sævik m fl, Leinøy i Sunnmør
89 Må Fiskeren	f	T	14	24.0	7.0	4.0	Sleipner	5	0	O Sævik m fl, Leinøy i Sunnmør
90 Mk Thoralf	h k	T	00	45.0	15.5	6.3	Alpha	18	3	H K Sævik m fl, Leinøy i Sunnmør

M-HØ Herøy.

Farkostens nummer, art og navn	Anvendelse	Materiale	Byggear	Lengde	Bredde	Dybde	Maskin, navn	Antall HK	F. & fangstb.	Eierens (den korresponderende reders, navn og postadresse
1	2	3	4	5	6	7	8	9	10	11
91 Mk Reidolf	k	T 18		42.0	14.0	6.5	Hein	20	2	J J Vågsholm m fl, Fosnavåg
92 Mk Juno	kk	T 14		40.0	13.0	6.3	Hein	16	2	J Rasmussen m fl, Fosnavåg
93 Mk Dagfin	kk	T 15		44.0	14.0	7.5	Hein	20	3	G Stenersen m fl, Fosnavåg
94 Mk Hai	kk	T 16		40.0	14.0	7.0	Rekord	26	2	M P Flusund m fl, Herøy i Sunnm.
95 Mk Forsøk	kk	T 14		27.0	10.5	6.0	Hjelset	8	0	L Hjorthaug, Eggesbønes
96 Mk Falken	kk	T 13		33.0	12.0	5.8	Gideon	8	2	P S Remo, Leinøy i Sunnmør
97 Mk Frøy	kk	T 19		41.0	13.0	6.7	Hjelset	16	1	J E Frøistad, Leinøy i Sunnmør
98 Mk Leineø	hk	T 14		53.9	16.7	7.0	Alpha	28	5	Jens Hansen, Fosnavåg
99 Må Alken	ff	T 24		20.0	7.0	3.3	Helseth	4	0	A J Voldsund m fl, Leinøy i S.
100 Må Helset	ff	T 17		20.0	7.0	4.0	Helseth	5	0	H K Sævik m fl, Leinøy i Sunnmør
101 Må Blomsten	hk	T 13		49.5	17.0	7.2	Alpha	24	3	M K Sævik, Leinøy i Sunnmør
102 Mk Sjergård	kk	T 17		38.0	13.5	7.5	Hjelset	16	1	Osk Tangen m fl, Herøy i Sunnmør
103 Må Sleipner	ff	T 00		18.0	6.0	2.5	Sleipner	4	0	E J Notø m fl, Herøy i Sunnmør
104 Mk Elieser	kk	T 12		40.0	14.0	6.7	Gideon	16	2	N J Kvalsund m fl, Nerlandsøy
105 Må Torsken	ff	T 00		20.0	6.0	3.0	Tenfj.	3	0	N J Kvalsund, Nerlandsøy
106 Mk Håbet	kk	T 13		37.0	13.5	6.5	Alpha	14	2	P J Kopperstad m fl, Nerlandsøy
107 Mk Von	kk	T 13		45.0	14.0	6.7	Rekord	30	2	O O Kopperstad m fl, Nerlandsøy
108 Må Langård	ff	T 18		23.0	6.0	3.0	Hjelset	4	0	I O Kopperstad m fl, Nerlandsøy
109 Må Møre	ff	T 00		24.0	6.0	3.0	Helseth	4	0	B J Kopperstad m fl, Nerlandsøy
110 Må Trafik	ff	T 00		23.0	6.0	3.0	Meteor	3	0	S Sundnes, Leinøy i Sunnmør
111 Mk Von	kk	T 16		43.0	14.0	6.7	Hjelset	25	2	H P J Rundø m fl, Runde i Sunnm.
112 Må Snap	ff	T 00		18.0	6.0	2.3	Vagtm.	4	0	An I Storvik, Leinøy i Sunnmør
113 Mk Anfin	kk	T 20		26.0	9.0	4.2	Gideon	4	0	M Henriksen, Fosnavåg
114 Mk Hop	kk	T 09		34.0	12.0	6.0	Gideon	10	1	O P Bøe m fl, Leinøy i Sunnmør
115 Mk Polander	kk	T 15		41.0	14.0	6.8	Hein	20	2	J P Teige m fl, Nerlandsøy
116 Må Lunden	ff	T 00		24.0	6.0	2.0	Sleipner	4	0	Jakob K Sande, Leinøy i Sunnmør
117 Mk Solid ¹⁾	kk	T 11		44.0	13.0	7.0	Grei	30	2	H P H Steinsvik m fl, Leinøy i S.
118 Må Snøgg	ff	T 00		18.0	5.0	3.0	Vagtm.	4	0	H P H Steinsvik m fl, Leinøy i S.
119 Mk Karsten	kk	T 16		40.0	13.0	6.4	Hein	20	3	I K Teige m fl, Nerlandsøy
120 Mk Delfin	kk	T 15		42.0	13.8	6.5	Alpha	18	3	K K Teige m fl, Nerlandsøy
121 Mk Sande	kk	T 26		40.0	14.0	6.7	Finnøy	27	2	R R Sande m fl, Leinøy i Sunnmør
122 Mk Nordlys	kk	T 14		34.0	12.0	6.6	Hein	9	1	J N Myklebust m fl, Fosnavåg
123 Mk Parat	kk	T 09		35.0	11.0	6.0	Gideon	13	1	P H Igesund m fl, Fosnavåg
124 Må Fram	ff	T 00		27.0	8.0	3.0	Grei	7	0	H H Igesund m fl, Fosnavåg
125 Mk Fram	kk	T 25		43.0	13.5	6.7	Rap	20	1	H R Frøystavåg m fl, Leinøy i S.
126 Må Tor	ff	T 00		24.0	7.8	3.0	Hjelset	3	0	L K Vike m fl, Fosnavåg
127 Mk Viking	kk	T 14		45.5	14.0	7.3	Alpha	18	3	H K Vike m fl, Fosnavåg
128 Mk Noregg	kk	T 17		45.0	14.0	7.0	Bolind.	32	5	Sigurd Johannessen m fl, Fosnavåg
129 Mk Havreisen	kk	T 15		34.0	11.5	5.0	Gideon	13	2	I N Igesund m fl, Fosnavåg
130 Må Drægtig	ff	T 80		19.0	6.0	2.5	Tenfj.	3	0	Nikolai Igesund, Fosnavåg
132 Må Bob	ff	T ?		30.3	11.4	4.0	Raknem.	5	1	Bjørn Siem, Leinøy i Sunnmør
133 Mk Vidar	kk	T 18		40.0	13.5	6.5	Stabil	20	1	Olaf Stenersen m fl, Tjørvåg
134 Mk Erling	kk	T 12		43.0	13.0	6.5	Alpha	14	2	A M Kvalsund m fl, Nerlandsøy
135 Mk Hugin	kk	T 16		45.0	14.0	7.0	Hein	26	2	P H Kopperstad m fl, Nerlandsøy
136 Må Tenfjord	ff	T 10		20.0	6.0	2.5	Tenfj.	3	0	E J Kopperstad, Nerlandsøy
137 Mk Skagen	kk	T 15		40.0	13.0	6.0	Hein	16	1	A M Lillestøl m fl, Moldtustranda
138 Mk Langholm	kk	T 15		41.0	14.0	7.0	Hein	20	3	G Skorpen m fl, Moldtustranda
139 Mk Sigurd	kk	T 13		34.0	12.0	5.0	Hein	10	3	T Slettebak m fl, Moldtustranda
140 Må Viking	kk	T 10		25.0	7.0	3.5	Favorit	3	0	K S Kvalsik, Kvalsik i Sunnm.
141 Mk Skjold	kk	T 14		34.0	12.0	6.0	Hjelset	12	1	Peter Teige m fl, Runde i Sunnmør
142 Må Kvik II	ff	T 09		29.0	7.0	3.0	Hjelset	4	1	J Karlsen, Kvalsik i Sunnmør
143 Mk Rundefjord	kk	T 17		25.0	8.0	4.0	Kampen	6	0	Karl Teige, Runde i Sunnmør
145 Ms Fosnavåg	kk	T 13		46.0	15.0	8.0	Rap	30	9	S O Velsvik m fl, Fosnavåg
146 Mk Bjarne	kk	T 07		41.0	13.0	6.8	Grei	37	2	A Kobenes m fl, Gurskøy
147 Mk Aktiv	kk	T 16		43.0	14.0	7.0	Hein	25	6	K Pettersen m fl, Fosnavåg
148 Må Snøg	fk	T 16		28.0	10.0	4.0	Hjelset	4	0	Andreas J Berge, Eggesbønes
149 Mk Hein	kk	T 12		35.0	12.0	6.0	Alpha	7	2	Peter Knudsen, Fosnavåg
150 Mk Terje	kk	T 26		40.0	13.7	5.8	Alpha	14	1	Jakob Ervik, Leinøy i Sunnmør

1) Omb. 1925.

Farkostens nummer, art og navn	2	3	4	5	6	7	8	9	10	11
1	Anvendelse	Materiale	Byggeår	Lengde	Bredde	Dybde	Maskin, navn	Antall HK	E. & fangstb.	Eierens (den korresponderende reders, navn og postadresse)
151 Mk Kvik	k	T 12	32.0	11.0	4.5	Hein		7	2	J Andreassen m fl, Fosnavåg
152 Mk Pil	k	T 18	32.0	11.5	5.5	Dan		12	2	Edv Pettersen m fl, Fosnavåg
153 Mk Skjold	k	T 11	41.0	13.5	6.0	Alpha		19	2	Rasmus Huldal m fl, Fosnavåg
154 Mk Magnus ¹⁾	k	T 12	51.0	13.5	7.0	Rap		33	1	Peder Strengkløv m fl, Fosnavåg
155 Mk Fram	k	T 14	34.0	11.0	6.0	Hein		10	2	K K Fosnavåg m fl, Fosnavåg
156 Mk Breisund	k	T 17	44.0	14.0	7.0	Hein		26	2	Antoni K Vike m fl, Fosnavåg
157 Mk Glimt	k	T 16	44.0	14.0	6.8	Hein		20	2	J J Kvalsund m fl, Nerlandssøy
158 Ms Holmefjord	f k	T 24	33.0	10.0	4.0	Helseth		8	1	Ole Kvalsund, Nerlandssøy
159 Mk Ranfjord	k	T 16	43.0	14.7	6.8	Bolind.		20	7	P P Myrvågnes, Tjørvåg
160 Mk Hendig	f	T 11	22.0	8.2	4.0	Hjelset		3	0	J Stenersen m fl, Fosnavåg
161 Må Sleipner	f k	T 21	15.0	7.0	5.0	Sleipner		5	0	H N Igesund, Fosnavåg
162 Må Kvik	k f	T 24	24.0	7.5	3.8	Hjelset		3	0	Jørgen Wåge, Leinøy i Sunnmør
163 Mk Sjøblomsten	k	T 14	40.0	12.0	5.3	Finnøy		20	2	H G Espeseth m fl, Leinøy i Sunnm
164 Må Leden	k	T 22	25.0	7.0	4.0	Smevik		5	0	R Espeseth, Leinøy i Sunnmør
165 Mk Sandsfjord	k h	T 16	38.0	13.3	6.5	Alpha		14	2	R Tarberg m fl, Moldtustranda
166 Mk Svanen	k	T 06	37.0	13.5	6.0	Gideon		10	2	J Ryssevick m fl, Moldtustranda
167 Mk Frithjof	k	T 12	33.0	11.0	5.3	Hein		6	1	P K Fosnavåg m fl, Fosnavåg
168 Må Sport	f t	T 23	26.0	8.0	3.7	Alpha		4	0	P A Leinebø, Leinøy i Sunnmør
169 Må Vesle Kari	f	T 10	21.0	5.5	3.3	Sleipner		5	0	Paul J Runde, Runde i Sunnmør
170 Ms Saga	k h	T 84	41.0	13.5	7.0	Alpha		8	2	G J Remø, Leinøy i Sunnmør
171 Mk Remø I ²⁾	k h	T 83	53.7	16.4	9.1	Bolind.		40	3	G J Remø, Leinøy i Sunnmør
173 Dk Elf	i k	T 84	69.7	19.3	9.5	Damp		70	4	G L Nerland m fl, Kvalsvik i S.
175 Mk Blåfjeld	k	T 22	40.0	13.5	6.5	Rekord		20	2	A O Gukser m fl, Runde i Sunnm.
176 Mk Fri	k	T 17	43.0	14.0	6.8	Alpha		14	3	J P Remø, Leinøy i Sunnmør
177 Mk Forsøk	k	T 15	35.0	13.0	6.5	Rekord		20	1	H H Goksoyr m fl, Runde i Sunnm.
178 Mk Nordlys	f	T 16	34.0	12.5	6.0	Hein		14	1	P H Gukser m fl, Runde i Sunnmør
179 Må Vesle Per	f	T 20	20.0	7.0	2.5	Vadset		4	0	Daniel Lervik, Tjørvåg
180 Mk Hugnad	k	T 10	29.0	10.0	4.5	Hein		10	1	O O Goksoyr, Runde i Sunnmør
181 Mk Sandviks- horn	k	T 17	47.0	15.0	7.0	Dan		25	3	S E Sandvik m fl, Tjørvåg
182 Må Bergulen	f	T 00	27.0	8.0	4.0	Hjelset		4	1	P O Kopperstad m fl, Nerlandssøy
183 Må Kvik	f	T 16	24.0	6.5	4.0	Hjelset		4	0	Elias Sande, Leinøy i Sunnmør
184 Mk Glimt	k	T 10	32.0	12.0	5.5	Gideon		8	1	K J Håvik m fl, Tjørvåg
185 Mk Tryg	k	T 20	32.0	11.5	5.5	Skandia		12	1	G O Tjørvåg m fl, Tjørvåg
186 Mk Færdig	k	T 07	29.0	10.0	5.0	Hjelset		8	1	Age Fugledal m fl, Tjørvåg
187 Mk Republik	k	T 97	48.0	15.5	7.0	Bergs.		35	1	Sigurd Strand, Fosnavåg
188 Må Laksen	f	T 97	22.0	7.0	2.5	Tenfj.		3	0	Josef P Teige, Nerlandssøy
189 Mk Ceylon	k	T 19	41.0	13.0	7.0	Volda		20	2	S O Selvåg m fl, Eiksund
192 Mk Trygg	k	T 13	35.0	12.0	5.5	Hein		10	2	Ø Ø Gukser m fl, Runde i Sunm.
193 Mk Rolf	k	T 12	31.0	11.0	5.0	Alpha		10	1	J S Gjerde m fl, Eiksund
194 Mk Sverre	k	T 10	27.0	9.5	4.3	Kampen		10	1	Olai J Havåg m fl, Eiksund
195 Må Magne	f	T 15	21.0	6.5	3.0	Volda		3	0	Lars S Havåg, Eiksund
196 Må Rap	f	T 08	22.0	7.0	2.5	Tenfj.		3	0	Gerhard P Grytvik, Tjørvåg
197 Mk Von	k	T 14	32.0	10.3	5.5	Alpha		11	1	Gerhard Varholm m fl, Flåvær
198 Mk Gløgg	k	T 14	30.0	10.3	5.5	Hein		10	1	Petter Torvholm, Flåvær
199 Mk Ingolf	k	T 03	26.0	9.0	4.5	Alpha		3	0	P Husholm m fl, Flåvær
200 Mk Merkur	k	T 12	43.0	13.0	5.8	Wichm.		25	2	G A Berge m fl, Eggesbones
202 Mk. Rap ³⁾	k	T 01	43.6	13.7	7.3	Wichm.		25	3	S J Runde m fl, Runde i Sunnmør
203 Mk Håkon ⁴⁾	k	T 11	33.0	12.0	6.3	Volda		20	2	P P Runde m fl, Runde i Sunnmør
204 Mk Noregg	k	T 12	38.0	13.0	6.5	Alpha		14	2	J J Runde m fl, Runde i Sunnmør
205 Mk Sverre	k	T 12	31.0	11.5	5.0	Alpha		8	2	H S Olsen m fl, Runde i Sunnmør
206 Mk Argo	k	T 18	41.5	12.5	8.0	Rap		22	2	L A Runde m fl, Runde i Sunnmør
207 Mk Glimt	k	T 10	33.0	12.0	6.0	Gideon		13	2	Hans Ottesen, Runde i Sunnmør
208 Ms Forsøk	f	T 23	26.0	7.5	4.5	Gideon		5	0	Emil Kopperstad, Fosnavåg
210 Må Gubben	f	T 97	20.0	6.0	1.5	Americ.		4	0	P O Noto, Herøy i Sunnmør
211 Mk Von	k	T 16	34.0	12.0	6.3	Hein		9	1	J Schjelderup m fl, Herøy i Sunnm.
212 Mk Sport	k	T 14	36.0	12.3	6.3	Hein		10	1	P P Myrvågnes m fl, Gurskøy

1) Omb. 1927. 2) Omb. 1919. 3) Omb. 1921. 5) Omb. 1927.

M-HØ Herøy.

Farkostens nummer, art og navn	Anvendelse	Materiale	Byggår	Lengde	Bredde	Dybde	Maskin, navn	Antall HK	F. & langstr.	Eierens (den korresponderende reders) navn og postadresse
1	2	3	4	5	6	7	8	9	10	11
213 Mk Rap	k	T 11		33.0	12.0	6.0	Rap	10	1	Jobs N Myklebust, Fosnavåg
214 Mk Arne	k	T 08		38.0	13.3	7.0	Alpha	8	1	E R Dragesund m fl, Gurskøy
216 Mk Venus	k	T 14		35.0	12.5	6.0	Gideon	11	2	O M Lervik m fl, Tjørvåg
217 Må Håbin	f	T 12		23.0	6.0	3.0	Hjelset	6	0	H Skjelbred, Flåvær
218 Ms Truls	t	T 00		36.0	13.0	5.0	Tuxham	10	1	H Skjelbred, Flåvær
219 Må Duen	f	T 19		19.0	7.0	5.0	Fjortoft	3	0	Matias P Løvøy, Moldtustranda
220 Må Felen	f	T 15		25.0	7.0	3.0	Hjelset	4	0	Anton S Myklebust, Fosnavåg
221 Mk Olaf	k	T 13		33.0	12.0	6.0	Gideon	16	2	M N Runde m fl, Runde i Sunnm.
222 Mk Flid	k	T 10		33.0	11.5	5.0	Hein	12	2	S M Runde m fl, Runde i Sunnmør
223 Dk Remø	ik	T 18		90.1	22.9	11.5	Damp	130	3	A/S Remøy, Leinøy i Sunnmør
224 Mk Trio	k	T 12		33.0	12.0	6.0	Alpha	7	2	S I Runde m fl, Runde i Sunnmør
225 Mk Hein	k	T 15		37.0	13.0	6.0	Hein	16	2	Paul T Kleppe m fl, Gurskøy
226 Mk Forsøk	k	T 13		31.0	11.0	5.6	Hein	16	2	J J Jøsakkbakk m fl, Gurskøy
227 Må Fram	f	T 19		24.4	6.4	3.2	Volda	3	0	Hans Tjørvåg, Tjørvåg
228 Mk Emil	k	T 01		43.0	14.0	5.5	Gideon	12	2	Olaf Dyrhaug m fl, Moldtustranda
229 Må Nor	fk	T ?		22.3	4.8	2.4	Volda	3	0	Sigv Sivertsen m fl, Gurskøy
230 Mk Skagen	k	T 13		30.0	11.0	5.0	Hein	5	2	S A Leikanger m fl, Gurskøy
231 Mk Frigg	k	T 12		30.0	11.5	5.0	Hjelset	6	1	Peder Worren m fl, Gurskøy
232 Mk Glimt	k	T 12		37.0	13.8	6.0	Alpha	28	1	Karl I Runde, Runde i Sunnmør
233 Mk Brødrene	kf	T 13		29.0	11.0	5.2	Alpha	5	1	Ole Knutsen, Fosnavåg
234 Mk Seta	k	T 14		45.0	14.0	7.0	Gideon	30	1	P N Sævik, Leinøy i Sunnmør
237 Må Flåvær fjord	f	T 19		24.0	7.0	3.0	Hjelset	4	0	K K Igesund m fl, Fosnavåg
238 Må Kvikk	fk	T ?		27.6	6.9	3.9	Tenfj.	5	1	Sigv Sivertsen m fl, Gurskøy
239 Må Von	fk	T ?		28.7	8.0	3.5	Møller.	5	0	T Hestholm m fl, Gurskøy
240 Må Von	k	T 24		22.5	6.0	3.0	Regal	4	0	R S Søholt v/ G Hestholm, Gurskøy
242 Må Snøgg	f	T 13		21.0	5.5	3.0	Volda	4	0	Ole A Måløy, Gurskøy
244 Må Veslekaren	f	T 20		23.0	7.0	3.0	Helseth	4	0	Karl I Kvalsund, Nerlandsøy
245 Mk Mågen	k	T 07		42.0	13.3	5.2	Heros	20	2	Karl Lekanger m fl, Fosnavåg
246 Ms Fram	k	T 13		35.0	11.0	5.8	Hein	7	2	J I Leikanger, Gurskøy
249 Må Vesleper	f	T 20		22.0	6.5	4.0	Rap	4	0	P N Sævik m fl, Leinøy i Sunnmør
250 Mk Vesleper	kf	T 20		27.0	9.0	4.3	Helseth	8	0	J P Teige, Nerlandsøy
251 Ms Vona	kf	T 08		30.0	10.0	4.2	Dan	10	1	S S Djuvpvik m fl, Gurskøy
252 Må Hjeltn	f	T 20		28.5	8.3	3.8	Rekord	5	0	R A Hjeltneseth m fl, Eggesbønes
253 D Nor	kh	S 02		66.3	14.4	7.9	Damp	75	4	Enok Svendsen, Gurskøy
254 Mk Kjelsund	t	T 12		44.0	12.0	6.0	Grei	16	1	Enok Svendsen, Gurskøy
255 Mk Napp	tf	T 19		25.0	8.0	4.0	Hjelset	6	0	Ivar Siem, Fosnavåg
256 Mk Rap	k	T 16		33.0	8.5	5.7	Volda	8	1	O L Kible m fl, Gurskøy
257 Mk Von	fk	T 16		25.0	8.0	4.0	Hein	4	0	Ola E Låpoll, Fosnavåg
258 Dk Haugen	ihk	T 14		86.4	20.9	9.2	Damp	74	3	Ole Rødseth m fl, Tjørvåg
259 Mk Kvik	fk	T 19		26.5	6.0	3.7	Hein	6	1	A P Dybvik, Gurskøy
260 Må Sjøblomsten	ft	T 05		29.0	8.0	4.0	Skandia	5	1	T M Myklebust, Eggesbønes
261 Mk Bjarte	k	T 20		24.5	8.2	4.0	Dahl	5	0	Peder H Botn, Fosnavåg
262 Må Laksen	k	T 20		25.0	7.0	4.0	Heimdal	3	0	Joakim P Bendal, Fosnavåg
263 Mk Aron	k	T 22		29.0	7.5	4.0	Hjelset	6	0	N Myklebust, Eggesbønes
264 Må Glimt	f	T 20		19.0	6.0	3.0	Sleipner	4	0	Fr G Notøy m fl, Herøy i Sunnm.
265 Må Tiger	fk	T 20		26.5	6.9	3.2	Americ.	8	0	Fr Hagemann m fl, Herøy i Sunnm
266 Må Håbet	k	T 10		23.0	6.5	4.0	Vagtm.	4	0	Joh P Remøy, Leinøy i Sunnmør
267 Må Lun	kf	T 20		26.0	8.3	4.0	Helseth	6	0	O S Remøy m fl, Leinøy i Sunnm.
268 Mk Rolf	k	T 20		30.0	10.4	5.0	Gideon	5	1	P P Fosnavåg, Fosnavåg
271 Mk Rokken	k	T 16		24.0	7.0	4.5	Stabil	6	1	Kristian Nerem, Fosnavåg
272 Må Skvott	kf	T 20		22.3	5.3	3.2	Wichm.	3	0	Andr Klungsøyr, Tjørvåg
274 Må Levan	fk	T 19		22.0	6.0	3.0	Levahn	3	0	Paul Sævik, Leinøy i Sunnmør
275 Må Kvik	f	T 12		22.0	6.0	2.5	Americ.	3	0	Andr S Selvåg, Eiksund
276 Mk Kvass	k	T 14		33.5	11.5	5.3	Volda	10	1	Nils Husø m fl, Gurskøy
277 Må Snøg	f	T 24		22.0	6.0	3.2	Regal	5	0	Hans Parelius, Runde i Sunnmør
278 Må Teddy	k	T 22		26.0	10.0	4.0	Hjelset	4	0	Johan Wiike, Fosnavåg
279 Må Frik	k	T 05		22.0	7.0	4.0	Sleipner	4	0	H O Rundø m fl, Runde i Sunnmør
281 Ms Håkon	tf	T ?		43.0	12.0	5.0	Møller.	10	0	Andr Rafteseth, Tjørvåg

M-HØ Herøy — M-HF Hjørundfjord.

Farkostens nummer, art og navn	1	2	3	4	5	6	7	8	9	10	11
	Anvendelse	Materiale	Byggeår	Lengde	Bredde	Dybde	Maskin, navn	Anfall	HK	F. & langseth	Eierens (den korresponderende reders) navn og postadresse
282 Må Leik	tf	T	12	26.0	7.0	3.5	Americ.	6	0	0	Karl Johan Hånes, Gurskøy
283 Må Peer	f	T	18	24.0	6.0	4.0	Americ.	8	0	0	Anton B Garvik, Tjørvåg
284 Må Plugg	f	T	08	22.5	7.0	2.5	Americ.	4	0	0	L K Eiksund m fl, Eiksund
285 Må Stoksund	f	T	22	21.2	6.9	3.0	Wichm.	3	0	0	Johs E Stoksund, Tjørvåg
286 Mk Von	fk	T	16	39.0	13.0	7.0	Rap	20	2	0	A J Remø m fl, Leinøy i Sunnmør
287 Mk Torden- skjold	k	T	19	29.0	11.5	5.4	Hein	7	1	0	H O Sævik, Leinøy i Sunnmør
288 Mk Ured ¹⁾	k	T	18	43.0	13.7	6.0	Grei	26	2	0	K J Skorpen m fl, Flåvær
289 Må Olaf	f	T	20	20.0	5.0	2.0	Evinr.	3	0	0	G Warholm, Flåvær
291 Dk Dag	ikh	T	84	75.8	18.6	7.8	Damp	45	3	0	Ole M Feije, Fosnavåg
293 Mk Frøystein	k	T	23	38.5	12.7	5.8	Grei	16	2	0	H Frøystadvåg m fl, Leinøy i S.
294 Må Laksen	k	T	?	30.0	10.0	3.0	Hjelset	9	0	0	S Berntsen, Eggesbønes
295 Ms Nansy	k	T	14	30.0	9.0	4.2	Alpha	4	0	0	Benjamin Vågsholm, Fosnavåg
296 Mk Tryg	lt	T	23	39.0	12.0	4.0	Bolind.	32	0	0	Trygve Evanger, Eggesbønes
298 Må Pilen	ft	T	24	21.2	6.4	3.2	Real	6	0	0	J Berge m fl, Leinøy i Sunnmør
300 Må Rapp	ff	T	18	23.5	7.5	3.3	Sleipner	5	0	0	K N Kvalsvik, Kvalsvik i Sunnm.
301 Mk Mågen	k	T	24	32.5	10.9	5.3	Alpha	11	1	0	Paulus Igesund, Fosnavåg
302 Mk Delfin	k	T	24	35.5	11.0	5.7	Gideon	12	1	0	J J Vågsholm, Fosnavåg
303 Mk Snøgg	k	T	11	32.0	11.5	5.8	Finnøy	8	1	0	S J Eiksund m fl, Eiksund
305 Må Happy	tf	T	23	21.2	6.9	2.9	Real	6	0	0	Severin J Skorpen, Flåvær
306 Mk Vikenes	k	T	19	50.3	16.0	7.3	Bolind.	40	4	0	H K Remø, Leinøy i Sunnmør
307 Mk Frimann	kht	T	13	67.7	18.5	6.4	Avance	60	3	0	Sigurd Notø, Leinøy i Sunnmør
308 Må Trond	f	T	24	23.0	7.0	4.0	Statto	5	0	0	R S Moltu, Moltustranda
309 Må Hermod	f	T	24	21.0	6.0	2.7	Americ.	2	0	0	R E Notøy, Leinøy i Sunnmør
311 Må Gangerrolf	fk	T	10	23.0	8.0	2.5	Dux	6	0	0	Erik Evanger, Fosnavåg
312 Mk Sjøalf	k	T	25	33.0	11.0	5.3	Hein	7	1	0	Oskar Stenersen, Fosnavåg
314 Mk Skrei	kf	T	16	39.0	12.3	6.4	Skandia	20	1	0	H G Runde m fl, Runde i Sunnm.
315 Må Bruse	f	T	25	23.0	7.0	3.9	Wichm.	6	0	0	Karl O Teige, Nerlandsoy
316 Må Nap	f	T	?	19.0	6.0	2.0	Tenfj.	3	0	0	Peter P Smådal, Leinøy i Sunnmør
317 Må Fram	fk	T	20	25.0	8.0	5.0	Alpha	4	0	0	Ingvald Hestholm, Gurskøy
318 Må Friertfjord	k	T	?	22.0	7.0	3.3	Wichm.	3	0	0	M Berntsen, Leinøy i Sunnmør
319 Ms Venus	k	T	05	28.0	8.0	5.0	Alpha	4	0	0	Johan M Bakke, Gurskøy
320 Ms Snøg	k	T	25	25.0	6.0	4.2	Helseth	6	0	0	Oskar A Remøy, Leinøy i Sunnmør
321 Må Ralder	kf	T	21	24.0	7.5	4.0	Nesset	6	0	0	Asbjørn Thorseth, Tjørvåg
322 Mk Sunoen	k	T	18	56.0	16.0	7.1	Levahn	36	1	0	J Remøy m fl, Leinøy i Sunnmør
323 Må Hurtig	k	T	26	25.0	8.0	3.2	Volda	6	0	0	G N Igesund, Fosnavåg
324 Ms Parat ²⁾	kf	T	?	26.5	8.5	4.0	Hjelset	4	0	0	Hans T Slättelid, Gurskøy
325 Må Helga	f	T	?	28.0	5.0	4.0	Americ.	6	0	0	Hans K Remø, Leinøy i Sunnmør
326 Må Thor	f	T	?	22.3	6.4	3.2	Grei	4	0	0	P Hjørungdal m fl, Runde i Sunnm.
327 Må Truls	fk	T	23	29.0	9.5	4.3	Hjelset	6	0	0	E P Koperstad m fl, Nerlandsoy
328 Må Terje	k	T	?	25.0	8.0	3.0	Alpha	4	0	0	Helmer Herstad, Eiksund
329 Ms Express	kf	T	19	22.0	6.0	3.0	Nøgva	4	0	0	Johs J Eggesbø, Eggesbønes
330 Må Snøg	k	T	?	24.0	5.0	3.0	Tenfj.	3	0	0	Rolf Selvåg, Eggesbønes

M-HF. Hjørundfjord merkedistrikt.

5 Mk Idræt	k	T	13	37.0	12.0	5.9	Hein	12	2	0	I A Årsnes m fl, Standal i Sunnmør
6 Mk Viking	k	T	06	35.1	10.5	5.4	Dan	8	1	0	O J Standal m fl, Standal i Sunnm.
7 Mk Ranmo	k	T	10	37.9	11.2	6.0	Hein	14	2	0	T K Standal m fl, Standal i Sunnm.
8 Mk Hugnad	k	T	12	33.1	11.0	5.6	Gideon	8	1	0	O J Bø m fl, Standal i Sunnmør
10 Mk Olaf	k	T	09	31.9	10.7	5.0	Dan	8	1	0	Nils E Stennes, Urke
13 Må Tenfjord	f	T	20	17.5	6.4	3.2	Tenfj.	3	0	0	S I Årsnes, Standal i Sunnmør
15 Må Laks	f	T	11	25.0	8.0	3.3	Hjelset	4	1	0	Edv E Skår, Sæbø i Sunnmør
16 Må Stålberg	fsl	T	20	23.5	7.5	3.0	Alpha	4	0	0	Gustav Hole, Viddal
18 Må Skjold	f	T	15	26.2	6.5	2.8	Alpha	4	0	0	S O Humlung m fl, Festøy pr Ales.
19 Mk Svan	hf	T	12	26.0	8.0	4.0	Hjelset	4	0	0	E K Trandal m fl, Trandal i Hj.fjord
20 Mk Olaf ³⁾	k	T	?	25.0	8.0	3.7	Tenfj.	5	0	0	A H Strandebø, Standal i Sunnmør

1. Omb. 1923. 2) Omb. 1922. 3. Omb. 1915.

M-HP Hopen.

Farkostens nummer, art og navn	2 Anvendelse	Materiale	Byggeår	Lengde	Bredde	Dybde	Maskin, navn	Antall HK	F. & fangstb.	Eierens (den korresponderende reders) navn og postadresse
1	2	3	4	5	6	7	8	9	10	11

M-HP. Hopen merkedistrikt.

1	Må Magne	k f	T16	32.0	10.0	8.0	Hein	7	0	H Johannessen, Veidholmen
2	Mk Rap	k	T15	35.0	11.0	4.9	Gideon	11	0	Just J Myhren m fl, Nord-Smøla
3	Må Liv	k f	T18	33.0	9.7	4.0	Statt	8	0	Magnus Bekken, Steinsøysund
4	Ms Ulf	t	T97	40.0	13.0	5.7	Bolind.	15	0	Chr. Eckhoff, Veidholmen
5	Mk Signal	k	T06	44.5	13.7	6.8	Skandia	20	4	Chr. Eckhoff m fl, Veidholmen
6	D Oteren	h	T90	70.3	19.2	6.8	Damp	140	0	Chr. Eckhoff m fl, Veidholmen
7	Mk Glimt	k	T16	38.0	12.0	5.1	Hein	12	2	Joh K Lillenes, Vestsmøla
8	Må Sjøfuglen	k	T01	34.0	11.5	4.0	Gideon	8	0	O J Nordhopbak m fl, Nord-Smøla
9	Mk Elieser	k	T10	39.5	12.5	6.0	Dahl	12	3	Oluf Hatmosø m fl, Nord-Smøla
10	Mk Solon	k	T12	40.0	12.0	5.0	Finnøy	12	2	Edv P Skaget m fl, Steinsøysund
11	Må Fridemann II	k	T10	27.0	8.0	3.4	Heros	4	0	Alb A Hellesfjord, Veidholmen
12	Mk Rødving	k	T16	50.0	16.0	7.5	Gideon	32	5	Isak Isaksen m fl, Veidholmen
13	Mk Aktiv	f k	T11	38.0	12.0	5.0	Gideon	6	1	Johan Kr Bjøringsø m fl, N.Smøla
14	Må Normann	f k	T16	27.3	8.0	3.3	Heros	4	0	J J Bekken m fl, Steinsøysund
15	Må Draug	f k	T16	28.0	9.0	4.2	Heros	6	0	J T Lervik, Nordvika i Nordmør
17	Må Nap	f k	T19	25.0	7.0	3.0	Gideon	3	0	P P Høghaug m fl, Nord-Smøla
18	Mk Laugen	k	T12	40.0	13.0	6.3	Finnøy	14	6	Ola Høghaug m fl, Nord-Smøla
19	Må Lyn	k	T08	26.0	9.0	3.3	Stærkod.	5	0	K Bjøringsø, Steinsøysund
20	Må Galleif	k	T10	34.0	10.0	2.7	Statt	6	0	J O Holmen m fl, Steinsøysund
21	Ms Lommen	t	T ?	33.0	11.0	4.0	Alpha	10	0	Peder Aspås, Veidholmen
23	Ms Frigg	k	T09	36.0	12.0	5.1	Dan	8	1	J B Ramberghaug, Nord-Smøla
24	Ms Fiskeren	f k	T10	40.5	12.3	4.4	Stærkod.	6	1	John J Setran m fl, Nord-Smøla
26	Ms Leander	k	T00	34.0	12.0	5.3	Grei	10	2	A P Holmen m fl, Steinsøysund
27	Må Statt	k	T00	34.0	12.0	5.2	Statt	6	0	P A Holmen m fl, Steinsøysund
28	Ms Skreia	k h	T12	36.0	13.0	5.8	Alpha	7	5	Magnar Rokstad m fl, Nord-Smøla
30	Mk Solon	f k	T16	40.5	12.3	5.7	Gideon	16	1	Jens Iversen m fl, Nord-Smøla
31	Må Jarl	k	T19	28.0	7.5	3.3	Heimdal	5	0	Andr Vilhelmsen, Veidholmen
32	Mk Olav	k	T13	31.0	10.0	5.0	Gideon	6	1	Hans Rokstad m fl, Steinsøysund
33	Må Lykyn	f k	T11	28.0	7.2	3.7	Skandia	6	0	Anton Bakken, Steinsøysund
34	Må Pilen	f k	T13	30.0	7.0	3.3	Statt	4	0	Edv Børsvendsen, Steinsøysund
36	Må Rapp	k	T15	31.0	9.0	5.0	Alpha	8	0	Andr. Danielsen m fl, Veidholmen
37	Mk Frank	k	T12	46.0	14.0	6.0	Dan	16	4	Kr Rokstad, Veidholmen
39	Må Duen	k	T10	24.0	6.0	3.1	Vestkyst	3	0	Peder Hommelhaug, Nord-Smøla
40	Ms Mach Kinley	k f	T11	34.0	13.0	5.4	Gideon	6	3	Abraham O Øien m fl, Veidholmen
43	Må Spretten	k	T20	17.0	6.0	3.0	Alpha	4	0	Adolf Strand m fl, Veidholmen
44	Må Norbeck	k	T05	32.0	10.0	4.0	Alpha	8	1	Chr Johnsen m fl, Nord-Smøla
47	Ms Løvik	k	T14	34.0	10.0	4.0	Stærkod.	6	1	Peder Johansen m fl, Veidholmen
48	Mk Hilmar	k h	T10	42.2	13.5	5.4	Skandia	10	5	Bernt Værnes m fl, Veidholmen
49	Ms Prøven	k	T04	36.0	12.0	5.3	Stærkod.	6	3	Iver Iversen m fl, Veidholmen
50	Må Sverre	f k	T16	26.0	7.0	3.3	Statt	4	0	Jakob Holberg m fl, Steinsøysund
51	Mk Fram	f k	T16	34.0	9.5	5.2	Skandia	5	1	Jakob Sivertsen m fl, Veidholmen
52	Ms Norrønna	f k	T03	35.0	12.0	4.3	Gideon	8	4	Bernhard Sundet, Steinsøysund
54	Mk Rolf	f k	T11	40.0	12.9	6.0	Finnøy	12	2	Isak P Tuven m fl, Nord-Smøla
55	Må Bjarne	k	T16	33.0	10.0	6.0	Skandia	5	0	Tomas Jakobsen, Veidholmen
56	Ms Liber	k	T14	36.0	11.0	5.0	Gideon	8	2	P Angelhus m fl, Veidholmen
57	8/å —	f	T10	26.5	5.9	2.2	—	—	0	Anders J Kuløy, Veidholmen
58	8/å —	f	T ?	26.0	6.0	3.0	—	—	0	Paul Holberg, Steinsøysund
59	8/å —	k	T00	23.4	4.8	1.7	—	—	0	Johan Johannessen sen, Veidholmen
60	8/å —	k	T96	25.5	5.3	1.9	—	—	0	Ole K Våg, Veidholmen
61	8/å —	k	T96	25.5	5.3	2.0	—	—	0	Just Antonsen, Veidholmen
62	8/å —	k	T05	19.1	4.2	1.5	—	—	0	Just Antonsen, Veidholmen
63	Mk Håkon	k	T11	34.0	11.8	5.8	Gideon	6	1	Anton Kjønhauk m fl, Nord-Smøla
64	Mk Hopen	k	T12	39.0	12.0	6.2	Statt	11	5	Nils Pettersen m fl, Nord-Smøla
65	8/å —	k	T05	23.4	4.8	1.8	—	—	0	Hans Lyngvær, Veidholmen
66	8/å —	k	T00	20.0	5.0	3.0	—	—	0	Petter A Jakobsen, Veidholmen
67	Mk Brødrene	k	T14	50.0	14.0	6.0	Wichm.	20	4	Petter Pettersen, Veidholmen
68	8/å —	k	T00	25.0	5.0	3.0	—	—	0	Kr Pettersen m fl, Veidholmen

M-HP Hopen — M-HU Hustad.

Farkostens nummer, art og navn	Anvendelse	Materiale	Bygger	Lengde	Bredde	Dybde	Maskin, navn	Antall HK	F. & fangstb.	Eierens (den korresponderende reders) navn og postadresse
1	2	3	4	5	6	7	8	9	10	11
71 Må Rapp	k	T 00		32.3	11.8	3.7	Grei	10	1	Johs Brendskog m fl, Nord-Smøla
72 S/A —	k	T 96		22.3	5.3	1.8	—	—	0	Johan Lorntsen, Veidholmen
73 S/A —	k	T 12		21.0	4.0	1.8	—	—	0	Isak Tomasen, Veidholmen
74 S/A —	k	T 13		24.0	4.5	2.0	—	—	0	Isak Tomasen, Veidholmen
75 S/A —	k	T 09		21.7	5.0	2.0	—	—	0	Andreas Sivertsen, Veidholmen
76 S/A —	k	T 10		22.4	5.5	2.6	—	—	0	Andreas Sivertsen, Veidholmen
78 S/A Elvidar	k	T 02		24.0	5.0	1.4	—	—	0	Johan Hemnes, Veidholmen
79 Må Normand	k	T ?		35.0	12.0	5.0	Statt	8	0	O Grothli, Steinsøysund
80 Må Grei	k	T ?		22.0	7.0	3.0	Statt	5	0	O Grothli, Steinsøysund
82 S/A —	f	T 00		24.0	6.0	2.0	—	—	0	Olaus Norseth, Veidholmen
83 S/A —	k	T 05		20.0	5.0	1.6	—	—	0	Olaus Norseth, Veidholmen
84 Må Hurtig	k f	T ?		25.0	5.0	2.0	C. Perf.	6	0	O Hottran, Veidholmen
85 Må Teisten	k	T 06		23.0	6.0	3.5	Gideon	4	0	Ingebrigt Hammervold, Veidholmen
86 S/A —	k	T 00		23.0	5.0	1.8	—	—	0	Johs Hendriksen, Veidholmen
87 S/A —	f	T 04		26.0	6.0	3.0	—	—	0	Martin Bjøringsø, Nord-Smøla
88 S/A —	f	T 90		25.0	6.0	2.0	—	—	0	Abraham Bjøringsø, Nord-Smøla
89 S/A —	f	T 00		25.0	6.5	2.0	—	—	0	Joh O Nordhopbak, Nord-Smøla
90 S/A —	f	T 03		21.0	6.0	2.0	—	—	0	Johs Kjønhaug, Nord-Smøla
91 S/A —	f	T 00		25.0	6.0	2.0	—	—	0	Kristen Heggem, Nord-Smøla
92 S/A —	f	T 10		21.0	6.0	3.0	—	—	0	Olaf M Setran, Nord-Smøla
93 Mk Viking	k	T 11		27.5	10.0	5.0	Alpha	8	0	Assar Kjønnøy m fl, Veidholmen
94 Mk Håbet	k	T 14		54.0	16.0	6.3	Skandia	30	4	O P Holmen m fl, Steinsøysund
95 Må Nornen	k	T 94		31.9	10.6	2.7	Dahl	7	0	Nils Eilertsen m fl, Nord-Smøla
97 Mk Blommen	k	T 14		43.5	13.5	7.1	Gideon	18	4	Johs Kjønhaug m fl, Nord-Smøla
98 Må Bill	f t	T 21		23.0	6.0	2.3	Møring.	6	0	Bj Ludvigsen, Nord-Smøla
99 S/A —	f	T 12		26.0	6.0	3.0	—	—	0	Herman Hansen, Steinsøysund
100 Må —	f k	T 12		28.0	8.0	3.0	Statto	5	0	O Grothli, Steinsøysund
101 Mk Asker	f k	T 10		32.0	11.0	4.2	Gideon	6	0	Frod Johannessen m fl, Veidholmen
102 Mk Freidig	f k	T 27		35.0	11.0	5.2	Statt	9	3	H H Holberg m fl, Steinsøysund
103 Mk Knut Vik	h k	T 18		50.6	16.4	6.8	Bolind.	50	4	I Hammervold m fl, Veidholmen
104 Ms Kambria	k f	T 10		25.0	9.0	4.0	Gideon	6	1	I F Dalseth m fl, Steinsøysund
105 Mk Flid	t	T 94		48.0	15.0	5.0	Alpha	16	0	Peder Aspås, Veidholmen
106 Må Ternen	f k	T 19		30.0	9.0	6.0	Gideon	4	0	Petter O Aure, Nord-Smøla
107 Mk Holmshorn	k h	T 18		55.2	15.5	6.7	Normo	30	5	Karl Eckhoff m fl, Veidholmen
108 S/A —	f k	T 06		26.0	6.0	2.0	—	—	0	P B Gjevik, Nordvika i Nordmør
109 Ms Brødrene	f k	T 25		28.7	9.6	4.2	Gideon	6	1	J E Sætran m fl, Nord-Smøla
110 Må Trafik	f k	T 17		24.5	7.0	4.0	Wichm.	6	0	J K Rokstad, Veidholmen
111 Må Norlys	f k	T 25		28.5	9.0	3.5	Wichm.	6	0	Albert A Sætran, Nord-Smøla
112 Må Kvik	f k	T 08		32.9	11.7	4.6	Skandia	8	0	Theodor Øien m fl, Steinsøysund
113 Må —	f k	T 21		26.0	7.0	4.0	Sterk	4	0	Johan A Johansen, Nord-Smøla
114 Må Østerø	t f k	T 15		27.0	7.0	3.0	Favorit	3	0	Edvard Ottesen, Veidholmen
115 Må Rana	k f	T 16		32.0	7.5	3.5	Båtnes	6	0	Jonas Rongskog, Veidholmen
116 Må Møringen	k f	T 13		26.0	6.8	3.0	Møring.	7	0	J M Bjøringsøy m fl, Nord-Smøla
117 Ms Forsøk	f k	T ?		31.0	10.5	4.5	Gideon	6	0	Andrias Værnes, Veidholmen
118 Mk Agder	f k	T 12		35.0	12.0	6.0	Gideon	13	1	Kr Edvardsen m fl, Veidholmen
119 Må Kobben	f k	T 20		22.0	6.0	4.3	Gideon	3	0	J Danielsen m fl, Veidholmen

M-HU. Hustad merkedistrikt.

2 Ms Fuglen	k h	T 13		40.0	13.0	4.8	Bolind.	20	4	Ole M Teistklub m fl, Vevang
4 Må Mågen	k	T 10		33.0	11.0	3.2	Gideon	8	0	Knut M Teistklub, Vevang
5 Ms Brødrene	k	T 07		38.0	13.0	5.7	Alpha	11	2	P S Sandbløst m fl, Vevang
6 Mk Basken	k h	T 19		43.0	13.0	6.5	Stabil	20	3	Ole L Sandbløst m fl, Vevang
7 Mk Strømsnæs	k h	T 15		39.8	14.3	6.1	Rap	18	3	Olaf A Strømsnes m fl, Vevang
9 Ms Elida	k	T 14		38.0	15.0	5.0	Wichm.	16	1	O A Hagen m fl, Askevåg
10 Mk Svan	k	T 14		39.0	12.0	5.0	Alpha	15	1	Ole J Hustad m fl, Hustad
11 Mk Sjøblomsten	k h	T 03		39.0	12.7	6.7	Alpha	14	3	Martin L Skudholm, Askevåg
12 Mk Glup	k	T 03		39.5	12.0	5.5	Gideon	16	3	Partr. J F Mahle, Askevåg
14 Mk Falken	k h	T 14		42.0	13.7	7.3	Alpha	14	4	B P Soløen m fl, Vikan i Romsdal

M-HU Hustad — M-KD Kornstad.

Farkostens nummer, art og navn	Anvendelse	Materiale	Byggjaar	Langde	Bredde	Dybde	Maskin, navn	Antall HK	F. & fangsstb.	Eierens (den korresponderende reders, navn og postadresse
1	2	3	4	5	6	7	8	9	10	11
15 Mk Ørnen	kh	T11		37.2	12.7	5.7	Alpha	11	3	K Skotheimsvik m fl, Vevang
16 Mk Hugnad	k	T08		37.0	12.0	5.7	Gideon	8	1	I B Mahlefeten m fl, Askevåg
17 Mk Hurtig	kh	T16		43.0	14.0	6.8	Skandia	15	3	Joh Nyheim m fl, Vikan i Romsdal
18 Mk Barden	k	T18		39.0	13.0	5.7	Alpha	14	3	Halvor H Venås m fl, Hustad
19 Må Axel ¹⁾	k	T04		35.0	11.0	4.3	Gideon	4	1	Anton J Farstad m fl, Julshamn
20 Må Sjøblomsten	k	T14		34.0	11.0	4.5	Gideon	6	0	Nils N Sandbløst m fl, Vevang
21 Ms Flukt	kh	T12		42.0	15.0	5.8	Gideon	13	1	Edv E Skotheim m fl, Vevang
23 Mk Delfin	k	T08		35.3	11.0	5.8	Skandia	6	1	Steffen S Nerland, Hustad
24 Mk Kastor	k	T16		41.0	12.0	6.0	Dahl	12	2	Iver I Farstad m fl, Julshamn
25 Ms Prøven ²⁾	kh	T99		43.0	15.0	6.0	Levahn	32	2	Johan J Nerland m fl, Hustad
26 Mk Real	k	T08		37.0	12.0	6.0	Wichm.	12	2	Joh O Brevik m fl, Julshamn
27 Ms Snøgg	kh t	T09		45.5	16.0	5.4	Alpha	18	2	Bendigt A Reitan, Julshamn
28 Mk Prøven	kh	T17		45.0	14.0	6.7	Alpha	24	3	J L I Vikene m fl, Vikan i Romsd.
29 Ms Solø	t kh	T04		45.0	17.0	6.5	Skandia	20	2	Ole Tomassen, Vikan i Romsdal
30 Ms Express	t	T04		35.3	14.9	5.7	Wichm.	10	1	M O Sørgård m fl, Hustad
31 Ms Nornæss ³⁾	kh t	T ?		42.9	15.4	5.5	Gideon	16	1	Ole Sørgård m fl, Hustad
33 Mk Svein Jarl	k	T12		37.0	12.0	5.2	Gideon	13	1	Halvor O Nerland, Hustad
34 Må Trafik ⁴⁾	kt	T ?		29.0	9.0	3.5	Gideon	4	0	B S Vikan, Vikan i Romsdal
35 Må Tom	fk	T14		33.0	11.0	4.2	Skandia	6	0	Anders S Farstad, Julshamn
36 Må Trygg	k	T07		36.0	10.0	4.3	Gideon	4	1	Peder L Farstad, Julshamn
37 Ms Nansen	kh	T96		41.0	15.0	7.5	Alpha	18	3	Konrad S Farstad, Julshamn
38 Mk Prøven	kh	T09		38.0	12.0	6.3	Gideon	16	3	A L Vikene m fl, Vikan i Romsdal
39 Ms Ruth	kh t	T06		45.0	15.0	7.5	Gideon	32	3	O O Vikan m fl, Vikan i Romsdal
40 Mk Von	kh	T08		39.0	11.9	5.9	Gideon	8	3	Julius S Nørbo, Hustad
41 Må Fiskeren	k	T10		22.0	7.9	3.2	Heros	3	0	N N Sandblåst jr, Vevang
43 Mk Fremad	k	T09		39.0	12.0	6.0	Skandia	6	3	A B Skutholm, Vikan i Romsdal
44 Mk Grei	kh	T03		42.0	13.9	7.0	Heim	16	4	H K Myren, Vikan i Romsdal
45 Mk Viking	kh	T16		53.0	14.0	6.3	Alpha	28	1	Herman J Nerland, Hustad
46 Ms Luva	k	T12		37.0	11.0	5.0	Gideon	4	1	Oluf A Nerland, Hustad
47 Mk Trygg	kh	T06		43.0	13.5	6.5	Gideon	13	3	Lars A Lindseth, Hustad
50 6/å Silden	f	T93		30.0	8.0	2.9	—	—	5	Ole A Vikene m fl, Vikan i Romsd.
51 6/å Alfa	f	T ?		28.0	9.0	2.8	—	—	5	Hustad Sildnotlag, Askevåg
52 Mk Vigo	k	T05		37.0	11.5	6.3	Alpha	6	2	Oluf A Nerland, Hustad
54 Mk Forsøk	kh	T20		46.5	14.5	7.0	Gideon	30	3	L L Hagen m fl, Vikan i Romsdal
55 Ms Svanen	k	T12		38.0	13.0	6.2	Kampen	16	1	Sivert Skotheim, Vevang
56 Mk Sten	k	T10		33.0	12.0	5.7	Skandia	8	2	O J T Hagnæs, Askevåg
57 Må Framtid ⁵⁾	k	T ?		20.0	8.0	4.0	Dahl	3	0	B E Hustad m fl, Askvåg
58 Ms Iris	kt	T18		42.0	16.0	6.5	Avance	25	2	L H Farstad m fl, Julshamn
59 Må Tryg	k	T16		27.0	8.0	3.5	Heros	4	0	N Sandvik, Hustad
60 Må Rapp	k	T17		21.0	7.0	3.0	Gideon	3	0	Herman Brevik m fl, Julshamn
61 Må Forsøk	k	T18		25.5	8.5	4.2	Helseth	4	0	M J Løkhaug, Hustad
62 Må Viggo	k	T24		23.0	7.0	3.0	Gideon	4	0	B E Hustad, Askevåg
63 Må Trafik	k	T19		23.0	9.0	5.0	Helseth	6	0	Knut Sørgård, Hustad
64 Må Snøg	k	T11		26.0	9.0	6.0	Helseth	4	0	Bernh Hansen, Vikan i Romsdal
65 Mk Svint	k	T17		50.0	14.0	6.3	Rap	22	2	Markus Farstad, Julshamn
66 Mk Bjørn	k	T14		38.0	13.0	6.0	Finnøy	15	2	Julius J Storholm, Hustad
67 Mk Trafikk	k	T27		30.0	9.0	4.5	Gideon	4	0	L S Viken m fl, Vikan i Romsdal
68 Mk Fri	k	T19		32.0	9.0	4.0	Finnøy	8	1	Jørg Nygård, Vikan i Romsdal

M-KD. Kornstad merkedistrikt.

1 Må Glup	hk	T10		29.0	9.0	5.0	Gideon	5	0	Karl E Årsbog, Vevang
2 Ms Tryg	kh	T12		36.5	12.5	6.0	Gideon	13	2	Herman H Årsbog, Vevang
3 Mk Gåpå	kh	T08		35.0	11.5	4.9	Gideon	8	4	Ole Nilsen m fl, Vevang
4 Mk Snildmand	k	T15		38.0	12.0	5.0	Skandia	12	3	Karl Hansen, Vevang
5 Mk Forsøk ⁶⁾	kf	T00		42.0	12.5	5.8	Alpha	14	2	Knut O Årsbog m fl, Vevang
6 Må Lykkens prøve ⁷⁾	fk	T ?		23.0	7.0	3.0	Gideon	3	0	Torvald Skarvø m fl, Vevang

1) Omb. 1915. 2) Omb. 1917. 3) Omb. 1916. 4) Omb. 1915. 5) Omb. 1922. 6) Omb. 1926. 7) Omb. 1927.

M-KD Kornstad.

Farkostens nummer, art og navn	2	Materiale	Byggår	Lengde	Bredde	Dybde	Maskin, navn	9	10	Eierens (den korresponderende reders) navn og postadresse
1	Anvendelse	3	4	5	6	7	8	Antall HK	F. & Fangstb.	11
7 Ms Fram	kh	T 16		40.0	14.0	5.8	Alpha	11	2	Martin J Smørholm m fl, Vevang
8 Må Straumen ²⁾	fk	T ?		23.0	6.8	2.4	Gideon	5	0	Ole J P Strømvik, Vevang
9 Mk Toft	kh	T 15		38.2	12.7	5.1	Finnøy	16	3	Peder H Skarvø m fl, Vevang
10 Ms Anna	t	T ?		43.0	14.5	7.0	Heros	20	2	Knut Skarvø, Vevang
11 Ms Rosa ²⁾	t	T ?		33.0	12.0	5.0	Gideon	8	1	Ole O Gaustad, Vevang
12 Mk Svanen	t	T 14		36.0	10.0	5.6	Gideon	13	0	C Raugø, Ljøseøy
13 Mk Viggo	k	T 11		33.0	11.5	4.3	Heros	8	1	Hans J Sandø, Ljøseøy
14 Mk Orfjord	kh	T 19		50.0	15.0	6.7	Dahl	50	1	Knut J Sandø m fl, Ljøseøy
15 Mk Dun	k	T 15		33.0	11.0	4.8	Heros	6	1	Kr O Sandø m fl, Ljøseøy
16 Mk Ragnvald ³⁾	k	T 12		46.0	13.0	5.8	Finnøy	15	3	Knut A Rangø, Ljøseøy
17 Mk Signal	k	T 08		36.0	10.0	4.3	Skandia	16	1	Jonas J Løve m fl, Lauvøysund
18 Mk Kårvåg	kt	T 12		31.0	10.5	5.5	Grei	7	1	Simon Hoel, Kårvåg
19 Mk Brødrene	kh	T 16		34.0	11.0	5.4	Aktiv	7	1	John K Hjertvik m fl, Kårvåg
20 Mk Sterling	k	T 10		35.4	12.0	4.0	Gideon	11	1	Eysteim M Kongshaug m fl, Kårvåg
21 Mk Hugleik	fk	T 14		31.3	11.3	5.5	Hein	7	0	Anton Slatlem, Steinsgrenda
22 Mk Duen	k	T 13		35.0	11.0	4.2	Gideon	9	1	Knut T Slatlem m fl, Steinsgrenda
23 Må Høvding	k	T 08		36.0	11.5	4.0	Gideon	5	0	Rasmus Gedø m fl, Lauvøysund
24 Må Tryg	k	T 14		31.0	10.0	4.0	Heros	4	0	C Rangø, Ljøseøy
25 Må Heros	k	T 11		36.0	9.8	5.0	Møller.	6	0	Johan K Sandø, Ljøseøy
26 Må Næsodden	k	T 12		35.0	11.0	5.4	Heros	5	0	Johs P Sandø m fl, Ljøseøy
27 Må Nordlys	k	T 12		36.0	11.0	5.0	Heros	6	0	Peder J Slottet m fl, Ljøseøy
28 Må Draugen J	k	T 03		35.0	10.0	3.0	Gideon	6	0	Tore I Utheim, Kårvåg
29 Må —	k	T ?		35.0	11.0	3.0	Wichm.	6	0	Nils Risholm, Ljøseøy
30 Må Bremanger	k	T 10		31.0	11.0	3.0	Gideon	6	0	Peder Risholm m fl, Ljøseøy
31 Må Fram	k	T 15		31.0	8.6	4.5	Heros	5	0	Torger Rangønes m fl, Ljøseøy
32 Må Forsøk	k	T 05		30.0	8.0	3.7	Gideon	4	0	Jonas J Lille-Løve, Lauvøysund
33 Må Voksholm	k	T 10		35.1	10.2	3.8	Statto	5	0	Karl J Vevang, Lauvøysund
34 Må Ragnvald	fk	T 11		34.0	10.0	4.0	Skandia	6	0	John J Tøvik, Kårvåg
35 Må Fremad	k	T 10		29.0	9.0	4.0	Gideon	4	0	Johan L Folland m fl, Kårvåg
36 Må Fram	k	T 14		35.0	11.0	3.0	Gideon	6	0	Karl Bjelvåg m fl, Kårvåg
37 Må Olav	kf	T 11		34.0	9.5	4.0	Skandia	6	0	Peder P Gjertvik m fl, Kårvåg
38 Må Jarl	fk	T 27		32.0	9.4	3.8	Gideon	8	0	R A Gaustadnes, Vevang
39 Må Forsøk	k	T 14		36.0	10.0	3.8	Heros	6	0	Peder E Pedersen m fl, Fagerengbog
40 Må Trygg	k	T 17		33.0	10.0	3.3	Heros	5	0	Ole E Bulgård m fl, Fagerengbog
41 Må Maud	k	T 13		34.0	11.0	5.0	Gideon	6	0	P K Fagereng m fl, Fagerengbog
42 Mk Forsøk	k	T 26		33.0	11.6	5.2	Rap	11	0	Johs I Kvalshaug, Fagerengbog
44 Må Viking	k	T 05		33.0	11.0	4.8	Gideon	6	0	Martin K Haga m fl, Steinsgrenda
45 Må Sverre	k	T 15		38.0	11.0	4.0	Hein	8	0	Th S Haga m fl, Steinsgrenda
46 Må Trygg	fk	T 12		30.0	9.0	3.7	Heros	4	0	Ingvald Ildhusø, Lauvøysund
47 Må Brødrene	k	T 04		33.0	11.0	5.0	Grei	7	0	Iver H Stene m fl, Steinsgrenda
48 Må Forsøg	k	T 12		32.0	9.5	4.1	Heros	4	0	Martin T Stene m fl, Steinsgrenda
49 Mk Kapp	kf	T 10		38.0	12.0	6.2	Brunv.	16	2	Sigurd J Sandøy m fl, Ljøseøy
50 Må Fogna	fk	T 26		33.0	10.0	4.0	Bolind.	10	0	Einar Kongshaug, Lauvøysund
51 Må Fisk	fk	T 13		30.0	8.5	3.5	Gideon	4	0	John S Smenes, Kårvåg
52 Må Trygg	fk	T 11		28.0	10.0	3.0	Skandia	6	0	Iver I Gaustad, Vevang
53 Må Hurtig	k	T 00		28.0	8.5	4.0	Heimdal	6	0	Johan E Orø m fl, Vevang
54 Må Brødrene	k	T 15		33.0	9.5	4.0	Heros	5	0	Tønnes T Årsbog m fl, Vevang
55 Mk Von	kf	T 13		30.0	10.5	4.8	Gideon	6	0	Harald H Stene m fl, Steinsgrenda
56 Må Fremad	tk	T 14		30.0	10.5	4.4	Heros	5	0	Samuel E Årsbog, Vevang
57 Må Olaf	k	T 11		31.0	9.0	3.3	Gideon	4	0	Iver J Årsbog m fl, Vevang
58 Må Lite	kf	T 98		23.0	7.2	4.8	Bjørns.	3	0	Johs P Kippernes, Kårvåg
59 Må Fram	kf	T 26		35.5	10.8	5.0	Gideon	8	0	Olaf K Kronstad, Steinsgrenda
60 Må Fram	k	T 16		32.0	11.0	5.0	Gideon	6	0	John J Årsbog, Vevang
61 Må Fram	k	T 14		32.0	11.0	5.0	Heimdal	10	0	Ole J Årsbog, Vevang
62 Mk Borgund	kh	T 16		32.0	12.4	5.8	Gideon	13	1	Torris T Årsbog m fl, Vevang
63 Må Forsøk	k	T 14		37.0	12.0	5.0	Gideon	6	0	Lars J Baggen m fl, Vevang
64 Må Tryg	k	T 16		32.0	10.0	6.0	Heros	5	0	Jørgen J Vevang, Vevang

M-KD Kornstad — M-NA Nord-Aukra.

Farkostens nummer, art og navn	Anvendelse	Materiale Byggeår	Lengde	Bredde	Dybde	Maskin, navn	Antall HK	F. & fangsth.	Eierens (den korresponderende reders) navn og postadresse
1	2	3 4	5	6	7	8	9	10	11
65 Må Trygg	k	T'15	33.0	9.5	4.2	Heros	5	0	Ole J Slatlem m fl, Vevang
66 Må Fiskeren	k	T'06	34.0	9.0	3.5	Gideon	4	0	Ole K Langø m fl, Vevang
67 Må Sjøgutten	k	T'08	30.0	9.5	4.5	Grei	8	0	Olav K Smørholm m fl, Vevang
68 Må Snap	k t	T'05	28.0	9.0	4.3	Skandia	4	0	Knut Skarvø, Vevang
69 Må Netto	k	T'12	34.0	11.5	5.0	Gideon	6	0	Jakob H Skarvø m fl, Kårvåg
70 Må Fremad	k	T'08	30.0	10.0	3.5	Gideon	5	0	Peder N Hulvåg, Vevang
71 Må Labori	f k	T'10	32.0	11.0	4.0	Alpha	6	0	Karl H Vevang, Vevang
72 Mk Tampen ¹⁾	k h	T'02	46.0	14.3	6.3	Finnøy	40	1	Jan Slotlem m fl, Vevang
73 Mk Fram	f k	T'22	31.0	12.1	5.6	Finnøy	7	1	Oluf E Vik, Vevang
74 Mk Harøesund	k h	T'17	62.7	18.8	7.4	Bolind.	50	1	Sigurd Strømsholm A/S, Vevang
75 Må Håbet	f k	T'10	32.0	11.0	4.0	Gideon	4	0	Anton A Smørholm, Vevang
77 Mk Hyggen	f k	T'07	37.0	12.0	5.7	Helseth	12	0	Anton P Smenes, Kårvåg
78 Mk Viking	k h	T'22	38.0	12.5	4.1	Finnøy	14	1	Lars P Gaustad m fl, Vevang
79 Ms Rakel	k t	T'08	39.5	13.5	6.5	Alpha	14	2	Edvin Sivertsen, Vevang
80 Mk Vinje	f k	T'03	34.0	12.5	5.7	Finnøy	18	0	Iver P Nasvik m fl, Fagerengbog
81 Må Hugin	f k	T'18	28.0	8.5	5.5	Helseth	5	0	Anton K Orø, Vevang
82 Mk Hjerdis ²⁾	f k	T' ?	30.0	10.0	4.0	Heros	8	0	John J Stene m fl, Stemsgrenda
83 Mk Urød	f k	T'12	43.0	14.7	6.7	Skandia	20	2	Alfred O Lysø m fl, Ljøsoy
84 Må Truls ³⁾	f	T' ?	25.0	7.3	3.5	Heimdal	3	0	Knut J Vevang, Vevang
85 D Skarven	k h	S'01	86.8	17.0	8.2	Damp	156	2	A/S D/S »Skarven«, Vevang
86 Mk Agder	k	T'06	35.0	12.0	6.0	Alpha	8	3	Bård Bergseth, Ljøsoy
87 Må Sport	f	T'20	23.0	7.0	3.3	Helseth	4	0	I H Folland m fl, Ljøsoy
88 Mk Norlys	k h	T'16	46.0	14.0	7.1	Neset	24	2	Nils H Skarøy m fl, Vevang
89 Mk Torden- skjold	k	T'09	35.0	13.0	5.6	Skandia	8	1	Olav J Visnes m fl, Ljøsoy

M-KS. Kvernes merkedistrikt.

1 Mk Sverre	k	T'13	40.3	12.6	5.4	Gideon	23	1	Andres O Meek m fl, Afset
2 Ms Odin	k	T'15	37.0	12.0	5.4	Heros	6	0	Halvor J Meek m fl, Afset
3 Ms Lykken ⁴⁾	k h	T'13	36.0	12.0	4.5	Gideon	13	0	Ole O Heggeset m fl, Rokset
4 Ms Brødrene ⁵⁾	k	T'12	31.9	11.7	5.1	Aktiv	7	0	Oluf J Skarset m fl, Afset
6 Ms Sverre ⁶⁾	k h	T'12	38.0	12.0	5.3	Aktiv	9	0	Halvor O Avset, Afset
7 Ms Thor	k h	T'15	33.0	13.0	5.5	Stærkod.	8	0	Evert O Afset m fl, Afset
8 Mk Njord	k h	T'19	42.9	13.6	5.7	Hjelset	20	1	Birger Høgset m fl, Afset
9 Må Rollo	f k	T'16	22.0	6.0	3.0	Rollo	6	0	Ole Strand, Rokset
11 Mk Trygve	k h	T'16	43.0	13.0	7.8	Alpha	28	2	Karl O Meek m fl, Afset
12 Mk Håkon	k h	T'11	34.0	11.0	5.4	Vestkyst	15	0	T O Hoset m fl, Rokset
13 Mk Signal	k h	T'15	40.0	13.5	7.1	Finnøy	20	2	B O Avseth m fl, Afset
14 Må Erling	k f	T' ?	23.4	7.4	3.2	Stærkod.	4	0	Ole H Loe, Rokset

M-N. Neset merkedistrikt.

1 Mk Viken	k	T'25	28.0	8.0	4.2	Møre	5	0	Leif N Myrset m fl, Eidsøra
2 Mk Normann	k	T'10	42.0	13.0	7.0	Heros	12	1	Iver I Ranvik, Ranvik i Romsdal

M-NA. Nord-Aukra merkedistrikt.

1 Mk Øygrim	k h	T'08	43.0	15.0	8.3	Finnøy	25	3	Ole K Hukkelberg m fl, Aukra
2 Mk Håkon ⁷⁾	k	T'10	41.0	12.7	6.3	Helseth	12	3	Kr O Aukratangen m fl, Aukra
3 Mk Olav Kyrre	f k	T'10	34.0	10.5	5.0	Bjørns	10	1	Ragnv Sporsheim m fl, Aukra
4 Mk Egil	k	T'11	38.0	13.6	6.3	Gideon	10	2	Nils P Breivik m fl, Aukra
5 Mk Urødd	k h	T'16	40.0	14.0	7.0	Skandia	15	2	Sevrin O Korsvik m fl, Aukra
6 Mk Viking	k	T'09	42.0	13.0	7.1	Skandia	8	3	Lars I Solvik m fl, Aukra
7 6/å	f	T'17	24.4	8.0	3.0	—	—	3	Eidskrem Notbruk, Julsund
8 Må Rapp	k f	T'21	24.0	7.0	3.2	Wichm.	6	0	Peder S Kaltrø m fl, Aukra

1) Omb. 1922. 2 3. Omb. 1923. 4 Omb. 1927. 5 6 Omb. 1915. 7) Omb. 1925.

M-NA Nord-Aukra.

Farkostens nummer, art og navn	Anvendelse	Materiale	Byggeår	Lengde	Bredde	Dybde	Maskin, navn	Antall HK	F. & fangstb.	Eierens (den korresponderende reders) navn og postadresse
1	2	3	4	5	6	7	8	9	10	11
9 Må Fram	k f	T'00	23.0'	6.3	4.0	Nogva	3'	0	0	Andr P Reset, Aukra
10 Må Trygg	f t	T'00	24.0'	6.0	4.0	Helseth	3'	0	3	Jørgen E Nybø m fl, Aukra
11 6/å —	f	T'25	25.0'	8.3	3.3	—	—	—	3	P S Kaltro m fl, Aukra
12 6/å —	f	T'26	28.0'	10.0	3.0	—	—	—	5	knut Kæiven m fl, Aukra
13 6/å Løven	f f	T'26	23.0'	10.0	3.5	—	—	—	5	Hjertviks Notlag, Aukra
14 6/å —	f	T'24	27.0'	8.5	4.0	—	—	—	5	Peder H Småge m fl, Aukra
15 6/å —	f	T'00	24.0'	7.0	3.0	—	—	—	3	Rasm I Horrem m fl, Aukra
16 Mk Stabil	k h	T'16	40.0'	14.0	6.8	Stabil	20'	3	3	Ingm O Småge m fl, Aukra
17 Må Lun	f t	T ?	24.0'	7.0	3.1	Heimdal	3'	0	0	Knut O Småge, Aukra
18 Mk Tjap	k	T'09	37.0'	13.5	6.3	Gideon	13'	3	3	Knut O Småge m fl, Aukra
19 Mk Glimt	k	T'09	37.0'	13.5	6.3	Finnøy	14'	3	3	Rasmus O Småge, Aukra
20 Mk Håkon	k t	T'08	35.0'	12.0	5.8	Skandia	12'	1	1	Lars K Solem, Aukra
21 Mk Von	t	T'15	33.0'	12.0	5.0	Wiehm.	10'	1	1	Gustav K Røsøvåg, Aukra
22 Mk Sport	k	T'13	38.0'	13.5	6.0	Skandia	8'	3	3	Nils K Røsøvåg, Aukra
23 Mk Fiskeren	k h	T'09	41.0'	14.5	6.6	Skandia	30'	3	3	Alfr K Kjellnæs m fl, Aukra
24 Mk Normann	k h	T'16	40.0'	14.0	6.3	Skandia	20'	3	3	Kr K Rød m fl, Aukra
25 Mk Gr i	k	T'09	33.0'	13.5	6.5	Gideon	13'	3	3	Peder T Solem m fl, Aukra
26 Mk Heim	k	T'12	37.0'	13.0	6.3	Finnøy	8'	2	2	Kr J Rød m fl, Aukra
27 Mk Trygg	k	T'26	33.0'	13.3	6.4	Helseth	20'	2	2	----- Hansen Rød m fl, Aukra
28 Mk Ask	k t	T'09	37.0'	12.7	6.1	Skandia	8'	2	2	M P Otterhals, Aukra
29 Mk Storegg	k h	T'08	41.0'	14.0	6.5	Alpha	23'	3	3	Andr K Varhaugvik m fl, Aukra
30 Mk Egil	k	T'10	35.0'	12.0	5.8	Heros	10'	2	2	Sevrin A Nautnæs m fl, Aukra
31 Ms Avance	k	T'19	40.5'	15.0	5.4	Skandia	16'	3	3	H T Sætervik m fl, Aukra
32 k Laxen	k t	T'23	32.0'	9.0	5.0	Finnøy	12'	1	1	E Hole, Aukra
33 Mk Grei	k	T'00	41.0'	14.0	6.3	Skandia	12'	3	3	Lars L Nerbøvik m fl, Aukra
34 Ms Paula	k	T'08	34.0'	15.0	6.0	Skandia	8'	2	2	Hans O Nerbøvik m fl, Aukra
35 Mk Venus	k	T'10	36.0'	12.0	6.0	Hjelset	8'	2	2	M E Nerbørg m fl, Aukra
36 Mk Havdur	k h	T'18	39.0'	13.8	6.8	Heimdal	30'	4	4	Peder K Hoksnes m fl, Aukra
37 Ms Osa	t	T'09	37.0'	12.5	6.0	Gideon	10'	1	1	Kristian Mevold, Aukra
38 Mk Fram	k	T'11	38.0'	13.0	6.9	Alpha	14'	2	2	Anton L Løvik m fl, Aukra
39 Mk Glup	k h	T'07	31.8'	13.7	6.7	Levahn	20'	3	3	Kr K Sæter, Aukra
40 Mk Blåstål	k h	T'19	44.0'	14.4	6.7	Brunv.	35'	4	4	Ludv K Hægødal m fl, Aukra
41 Mk Leit	k	T'16	33.0'	13.4	6.5	Skandia	20'	2	2	Mads J Sporsheim, Aukra
42 Mk Prøvent ¹⁾	k	T'12	36.0'	13.0	6.7	Helseth	12'	2	2	Mads K Vasdal, Aukra
43 Mk Trygg	k	T'08	34.0'	12.0	5.7	Skandia	6'	2	2	Kr G Vasdal m fl, Aukra
44 Ms Kvik	f t	T'00	26.3'	8.0	3.7	Hjelset	3'	0	0	Knut A T Sætervik, Aukra
45 Må Jarl	f t	T'18	22.0'	6.5	3.0	Nogva	3'	0	0	Jonas T Nerbø, Aukra
46 Må Stabil	f	T'10	28.0'	7.0	3.0	Stabil	5'	0	0	Nils K Vasdal m fl, Aukra
47 Må Erik ²⁾	s l t	T'03	28.0'	8.0	5.0	Helseth	6'	0	0	Sigv Halstensen, Rindarøy
48 Mk Håkon	k h	T'15	40.0'	13.5	6.7	Skandia	15'	3	3	Arnet P Rinderøy, Aukra
49 Mk Forsøk	k h	T'20	43.5'	14.0	6.8	Heimdal	30'	2	2	Peder B Rind røv m fl, Rindarøy
50 Må Turisten	f t	T'22	28.0'	8.0	4.0	Dahl	5'	1	1	Bernh N Rinderøy, Rindarøy
51 Må Farth	f t	T'23	23.0'	8.0	4.0	Helseth	6'	1	1	Ole K Sølvik, Rindarøy
52 Må Lyn	f	T'14	22.0'	6.0	3.0	Bjørns.	3'	0	0	Peder E Rinderøy, Rindarøy
53 Mk Hjalmar	k	T'03	38.0'	12.5	6.2	Hjelseth	20'	3	3	Peder E Rinderøy m fl, Rindarøy
54 Må Løperen	f	T'00	23.0'	7.0	3.0	Hjelset	3'	1	1	Ole J Otterhals, Aukra
55 Må Røsøvåg	f	T'00	21.0'	6.0	3.0	Wolver.	3'	0	0	Alfr K Kjellnes, Rødsøyvågen
56 Må Thor	f t	T'15	27.0'	9.0	3.0	Gideon	6'	0	0	Hans Mevold, Aukra
57 Ms Maud	k f t	T' ?	2.0'	8.0	4.0	Tenfj.	5'	1	1	Sivert A Skarshaug, Aukra
58 Må Sjøfuglen	f	T ?	26.0'	8.0	4.0	Hoffm.	6'	0	0	Ole L Hjertvikrem, Aukra
59 Må Viking	f	T'00	22.0'	6.0	3.5	Romsd.	3'	0	0	J Jeldvik m fl, Julsund pr Molde
60 Må Fiskeren	f	T'00	22.0'	6.5	3.0	Helseth	3'	0	0	M K Løvås, Julsund pr Molde
61 Må Il	f	T'26	23.0'	8.0	4.0	Helseth	6'	1	1	Kr K Hollingsæter, Julsund pr Molde
62 Mk Kobben	f	T'21	23.0'	8.5	4.0	Hjelset	6'	1	1	Nils Trædal, Aukra
63 Må Maggi	f	T'12	25.0'	6.5	3.0	Hjelset	4'	0	0	Peder K Hollingen, Julsund pr Molde
64 Må Gausetvik	f	T'13	23.0'	6.0	3.0	Kampen	3'	0	0	S S Gausetvik, Julsund pr Molde
65 Må Brødrene	f	T'05	24.0'	8.0	5.5	Romsd.	3'	0	0	P A Eidskrem m fl, Julsund pr Molde

M-NA Nord-Aukra — M-S Sande.

Farkostens nummer, art og navn	Anvendelse	Materiale	Byggeår	Lengde	Bredde	Dybde	Mas-kin, navn	Anall HK	F. & fangsstb	Eierens (den korresponderende reders) navn og postadresse
1	2	3	4	5	6	7	8	9	10	11
66 Må Letvint	ft	T	18	25.0	7.0	3.0	Skandia	4	1	Knut O Julnes, Julsund pr Molde
67 6/å	f	T	25	29.5	8.5	3.9	—	—	5	Kristian K Rød m fl. Rødsøyvågen
68 ?/å	f	T	24	27.0	8.0	3.0	—	—	5	Peder E Rinderøy m fl. Rindarøy
69 6/å	f	T	26	24.0	10.0	3.5	—	—	6	Løviks Notlag, Aukra
70 6/å	f	T	00	25.0	9.0	3.0	—	—	4	Eikrems gamle Notlag, Aukra
71 6/å	f	T	19	24.9	8.1	2.9	—	—	4	Eikrems nye Notlag, Aukra
72 4/å	f	T	?	25.0	8.0	3.0	—	—	4	Nerbøviks Notlag, Aukra
73 6/å	f	T	00	28.0	8.5	3.0	—	—	5	Varhaugviks Notlag, Aukra
74 6/å	f	T	27	27.0	10.0	3.5	—	—	5	Magnus Varhaugvik m fl. Aukra
75 ?/å	f	T	?	22.0	9.0	4.0	—	—	4	M H Hollingen m fl. Julsund, Molde
76 Må Signal	f	T	22	29.0	8.0	3.8	Hjelset	6	0	Andreas Hagås, Julsund pr Molde
77 4/å Truls	f	T	19	25.0	7.0	3.0	—	—	4	Hollingsæters Notl, Julsund, Molde
78 4/å	f	T	?	25.0	8.0	3.0	—	—	3	Konrad Sætervik m fl. Aukra
79 4/å	f	T	?	24.0	8.0	3.0	—	—	3	Knut A T Sætervik m fl. Aukra
80 6/å	f	T	?	33.0	10.0	4.0	—	—	5	M S Gausetvik, Julsund pr Molde
81 Må	ft	T	24	28.0	7.0	3.5	Ford	10	1	M S Gausetvik, Julsund pr Molde
82 4/å	f	T	25	26.0	8.0	3.0	—	—	4	M S Gausetvik, Julsund pr Molde
83 4/å	f	T	27	24.0	8.0	3.0	—	—	4	Iver Solemsjø m fl. Aukra
84 Mk Sørvåg	ft	T	27	28.0	8.0	5.0	Skandia	6	1	Ingv Hjertvik, Aukra

M-NL. Norddal merkedistrikt.

1 Mk Håkon	f	T	?	33.0	11.0	5.0	?	8	0	Lars G Ytterdal m fl. Ytterdal
2 Må Kvikk	ft	T	14	22.0	6.0	3.5	Tenfj.	3	0	Bastian Smøge, Ytterdal
3 Mk Ragnar	tfk	T	?	41.0	12.0	5.0	Dan	8	0	Arne K Ytterdal, Ytterdal
4 Må Tor	f	T	17	17.0	6.0	3.0	Fairb.	4	0	Karl J Kalstad, Fjørå
5 6/å Fram	f	T	?	22.8	6.3	2.0	—	—	0	Lars L Ytredal, Ytterdal
6 4/å Snåll	f	T	16	19.0	6.0	3.0	—	—	0	Ivar L Lunden, Norddal
8 4/å	f	T	?	17.7	5.0	1.5	—	—	0	Gunnar P Døving, Valldal
9 Må Snøgg II	f	T	21	20.0	6.0	4.0	Hjelset	4	0	Lars Småge, Ytterdal
10 4/å Håbet	f	T	18	16.5	4.5	1.6	—	—	0	Peder I Holen, Ytterdal

M-R. Rovde merkedistrikt.

1 Mk Fri	kf	T	14	30.0	11.0	5.0	Hein	6	2	Ola A Torvet, Liset i Sunnmør
2 Mk Havblikk	k	T	17	43.0	12.0	6.0	Heimdal	14	1	E K Oksevik m fl. Liset i Sunnm
3 Mk Havbryn ¹⁾	kh	T	12	43.0	14.0	7.0	Wichm.	12	2	S K Slettestøl m fl. Liset i Sunnm.
4 Mk Skjold	k	T	15	39.0	12.3	6.0	Alpha	19	1	J Arvik m fl. Liset i Sunnmør
5 Mk Aktiv	k	T	12	38.0	11.5	5.8	Finøy	8	1	S Haugen m fl. Larsnes
7 Mk Nor	k	T	17	40.4	13.8	6.4	Volda	12	1	Adolf Redse m fl. Rovde
8 Mk Glimt	k	T	11	32.0	11.0	6.0	Dan	12	1	Karl J Torset m fl. Liset i Sunnm.
9 6/å Rovdefjord	k	T	98	19.1	6.4	2.3	—	—	0	P A Søvdsmes m fl. Rovde
10 Mk Frende	kh	T	14	36.0	13.0	5.1	Alpha	14	2	Andr J Søvdsmes m fl. Rovde
11 Må Hurtig	kf	T	?	23.0	7.0	2.8	Americ.	8	0	Julius Thorseth, Larsnes

M-S. Sande merkedistrikt.

1 Mk Huglin	k	T	19	36.0	12.7	6.0	Gideon	22	1	Fredrik Både m fl. Vågsøy
2 Mk Sjøblomsten	k	T	11	34.5	12.5	6.3	Wichm.	10	1	Kornelius O Flato m fl. Vågsøy
3 Mk Fri	k	T	13	29.0	11.0	5.3	Gideon	6	1	Ansgar Voksøy, Vågsøy
4 Mk Harald	k	T	14	38.0	14.7	7.0	Gangerr.	14	2	Peter P Våge m fl. Sandshamn
5 Mk Hildur	k	T	14	30.7	11.3	5.3	Hein	6	0	Anfinn P Voksøy m fl. Vågsøy
6 Mk Vågsøy	k	T	12	29.0	11.0	5.2	Gideon	6	1	S J Voxø, Vågsøy
7 Mk Fridtjof	k	T	14	31.0	11.0	5.2	Hjelset	8	1	Almar Møller m fl. Vågsøy
8 Mk Stabil	k	T	23	32.0	11.0	5.3	Stabil	12	2	Hans Voksø, Sandshamn
9 Mk Grei	k	T	19	36.0	13.0	6.0	Grei	20	1	J P Gurskevik m fl. Haugsbygda
10 Mk Sleipner	kh	T	08	29.0	10.3	4.9	Alpha	11	1	Emil Freke, Haugsholmen
11 Mk Luna	k	T	21	36.0	12.0	5.8	Alpha	14	1	P P Stokseth m fl. Gjerdevika

1) Omb, 1924.

Farkostens nummer, art og navn	Anvendelse	Materiale		Lengde	Bredde	Dybde	Maskin, navn	Antall HK	F. & fangstb.	Eierens (den korresponderende reders) navn og postadresse
		3	4							
1	2	3	4	5	6	7	8	9	10	11
12 Ms Virgo	kh	T09		42.0	15.5	8.2	Wichm.	20	1	P P Skarmyr m fl, Bringsinghaug
13 Må Von	kf	T17		20.0	7.5	3.3	Møre	5	0	Mathias Kårstad, Bringsinghaug
14 Mk Von	k	T18		31.0	11.0	5.3	Elefant	10	1	S Ristesund m fl, Bringsinghaug
15 Må Teisten	k	T99		21.0	7.0	3.0	Skandia	4	0	Andr O Simones, Bringsinghaug
16 Mk Sleipner	k	T13		36.0	12.0	6.2	Hein	9	1	R V Ristesund m fl, Bringsinghaug
17 Mk Rolf	k	T27		36.0	12.0	5.7	Alpha	11	1	Aug Vonheim m fl, Bringsinghaug
18 Ms Blåssa	f	T10		24.7	7.5	2.7	Tenfj.	3	0	Elert Iversen, Vågsøy
19 Ms Øyolf	k	T00		35.0	11.0	4.5	Alpha	8	1	Mathias Nupen m fl, Larsnes
20 Mk Sjøkvisten	kh	T11		34.0	12.0	6.3	Hjelset	8	2	Mathias Nupen m fl, Larsnes
21 Mk Bjørn	k	T13		33.0	12.0	5.8	Hein	7	1	Lars Hauge m fl, Haugsbygda
22 Mk Reidulf	kh	T17		36.0	12.5	6.9	Hein	20	1	P A Knotten m fl, Larsnes
23 Mk Fram	k	T25		33.5	11.7	5.7	Wichm	7	1	Torberg Kalsnes, Bringsinghaug
24 Mk Solid	k	T14		33.0	12.4	6.0	Hein	9	1	Peter O Hauge m fl, Haugsbygda
25 Mk Hugnad	k	T20		32.8	12.1	6.0	Hein	9	1	Anton Hauge m fl, Haugsbygda
26 Mk Mjølner	k	T17		40.0	13.5	6.9	Hein	22	1	Per Saure m fl, Haugsbygda
27 Mk Fri	k	T18		20.0	7.0	3.2	Tenfj.	5	2	S A Hundnes, Haugshyda
28 Mk Grande	kh	T18		61.0	19.2	7.7	Skandia	60	4	Njal Olsen m fl, Sandshamn
29 Mk Kvamsøy	k	T26		31.0	12.5	5.9	Hjelset	12	2	Jakob Kalsnes m fl, Bringsinghaug
30 Mk Ivar Åsen	kh	T15		40.5	13.0	6.0	Finnøy	34	1	Gerh Kragset m fl, Hakallestrand
31 Mk Harald	kh	T14		45.0	13.5	6.6	Hjelset	20	1	Enok R Halsen m fl, Hakallestrand
32 Mk Håkon	kh	T13		35.5	13.0	5.8	Gideon	8	1	Olai Holen m fl, Hakallestrand
33 Mk Skjærgård	kh	T17		44.2	15.3	7.5	Hjelset	30	1	Adolf Sandanger m fl, Gjerdsvika
34 Ms Gøta	kh	T12		43.6	15.9	7.5	Wichm.	25	1	Anders Kragset m fl, Hakallestrand
35 Mk Torden- skjold	kh	T16		42.0	13.5	6.8	Hein	18	1	N R Halsen m fl, Hakallestrand
37 Mk Storhaug	kh	T19		36.5	12.8	6.8	Volda	18	1	Ingolf Bringsvor m fl, Sandshamn
38 Mk Von	k	T15		42.0	13.5	6.8	Bolind.	20	2	Andr O Kragset m fl, Hakallestrand
39 Mk Mågen	k	T17		37.0	12.5	6.0	Stabil	20	2	J Bringsvorhaug m fl, Sandshamn
40 Mk Balder	kh	T16		36.5	12.5	6.0	Gideon	20	2	P J Bringsvor m fl, Sandshamn
41 Mk Helland	k	T13		39.0	12.5	6.0	Bolind.	20	1	J S Helland m fl, Sandshamn
42 Mk Ristesund	k	T15		31.5	12.0	5.4	Gideon	11	1	Olai Ristesund m fl, Bringsinghaug
43 Må Fri	kf	T26		21.0	6.4	2.0	Tenfj.	3	0	Aimar Strømsnes, Sandshamn
44 Må Håkon	fk	T02		20.0	6.4	2.6	Hjelset	4	0	J Teige, Haugsholmen
45 Mk Skreiën	k	T00		40.0	12.0	6.3	Alpha	19	1	J O Kvamme m fl, Bringsinghaug
46 Mk Havbris	k	T17		42.9	14.9	6.0	Bolind.	32	2	Ragnvald R Våge, Sandshamn
47 Mk Dolstein	kh	T09		36.4	12.7	7.6	Bolind.	25	2	Johan R Våge m fl, Sandshamn
48 Mk Trygg	k	T23		31.0	12.0	5.6	Volda	10	1	Karl Støle, Vågsøy
49 Mk Ulabrand	k	T17		40.2	13.8	7.0	Hein	20	1	Peter T Sætre m fl, Haugsbygda
50 Mk Havbryn	kh	T16		34.0	12.5	6.0	Hein	14	1	Ole Myren m fl, Bringsinghaug
51 Mk Ariel	k	T17		39.5	13.5	5.5	Hein	18	1	Ant Kvamme m fl, Bringsinghaug
52 Mk Forsøk	kh	T07		44.0	13.5	7.0	Hjelset	25	1	Olai Vikene m fl, Bringsinghaug
53 Mk Tor	k	T15		39.3	11.7	5.7	Alpha	7	1	Per A Muren m fl, Gjerdsvika
54 Mk Trygg	k	T12		34.5	12.7	5.8	Gideon	8	1	Peter O Sande m fl, Sandshamn
55 Mk Odd	k	T09		39.0	14.0	6.0	Alpha	18	2	Johs G Støle m fl, Sandshamn
56 Mk Rolf)	k	T14		39.4	12.6	8.0	Wichm.	16	2	Karl N Myren m fl, Bringsinghaug
57 Mk Dagfin	kh	T17		44.0	13.5	7.2	Hein	22	2	S O Knotten m fl, Larsnes
58 Mk Sverre	kf	T19		20.0	6.5	3.0	Stabil	7	0	Johan J Warholm, Haugsbygda
59 Mk Lun	k	T15		37.0	13.5	6.3	Volda	14	1	Johan Bringsvor m fl, Sandshamn
60 Må Snøgg	kf	T00		18.0	6.0	2.5	Tenfj.	3	0	Bern A Haugen m fl, Sandshamn
61 Mk Trygg II	k	T17		38.0	13.5	6.5	Hein	18	1	Olav Sætre m fl, Haugsbygda
62 Ms Munin	f	T17		22.0	7.0	3.0	Elefant	6	0	Hans S Worren, Sandshamn
63 Må Snøgg	f	T03		22.0	6.3	3.6	Tenfj.	3	0	Andreas Strømsnes, Sandshamn
64 Mk Mikkelsen	k	T26		40.0	13.0	6.0	Alpha	8	2	Joh Kvamme m fl, Bringsinghaug
65 Mk Leif Eriksøn	k	T11		34.0	11.8	5.7	Alpha	7	1	Nik Kvamme m fl, Bringsinghaug
66 Må Ivar Åsen	f	T ?		19.0	5.5	2.5	Scripp	6	0	P S Hauge, Bringsinghaug
67 Mk Svein	k	T23		36.0	12.3	6.3	Hein	14	1	Jakob J Sætre m fl, Haugsbygda
68 Mk Dolsøy	k	T16		35.0	12.0	6.0	Volda	12	1	Einor K Sande, Sandshamn
69 Mk Olav	k	T15		32.0	12.0	6.0	Hein	9	2	Hilm Godø m fl, Bringsinghaug
70 Mk Fram	k	T12		32.0	11.5	5.7	Hein	6	1	Hans I Wåge m fl, Sandshamn

M-S Sande — M-SØ Sandøy.

Farkostens nummer, art og navn	Anvendelse	Materiale	Byggår	Lengde	Bredde	Dybde	Maskin, navn	Antall HK	F. S. fangstb.	Eierens (den korresponderende reders) navn og postadresse
1	2	3	4	5	6	7	8	9	10	11
71 Må Rap	f	T08		18.0	7.0	2.8	Americ.	2	0	Bjarne I Wåge, Sandshamn
72 Mk Sandsøy	k h	T15		38.0	13.0	6.5	Alpha	18	2	Johs Fredly m fl, Sandshamn
73 Mk Hugnad	k	T26		34.0	12.0	5.8	Alpha	14	1	Gerh Strømsnes m fl, Sandshamn
74 Mk Svinøy	k f	T12		32.2	11.0	5.5	Alpha	7	1	Knut Follestad m fl, Sandshamn
75 Mk Gjendin	k	T15		42.5	14.3	7.3	Alpha	28	1	Ole O Knotten m fl, Larsnes
76 Mk Torleif	k	T15		44.0	13.3	7.0	Hein	22	2	Oskar Strand m fl, Larsnes
77 Mk Alf	k h	T16		29.0	10.7	4.5	Gideon	8	1	Peder Pahr, Bringsinghaug
78 Må Skreien	k	T12		26.0	7.0	4.0	Hjelset	3	0	Alfr Bringsvør m fl, Sandshamn
79 Mk Signal	k	T11		34.0	11.7	5.7	Wichm.	8	1	Adolf A Gjerde m fl, Gjerdsvika
80 Mk Rollon	k h	T17		44.0	14.4	7.2	Hein	26	1	Sigv P Vågen m fl, Larsnes
82 Mk Franklin	k h	T12		41.0	13.0	5.8	Hein	10	1	Bernt Hide m fl, Gjerdsvika
83 Mk Delfin	k h	T17		36.0	12.0	6.4	Hein	14	1	Jakob J Strand m fl, Gjerdsvika
84 Mk Utvær	k h	T18		36.5	13.5	5.8	Volda	16	1	Ragnvald Roald m fl, Larsnes
85 Mk Viggo	k	T16		36.0	13.0	5.7	Hein	14	1	Peter Kjelsvik m fl, Haugsbygda
86 Mk Nap	k	T08		33.0	11.0	5.8	Alpha	11	0	Knut Skare m fl, Sandshamn
87 Mk Jona	k	T12		40.4	12.8	6.8	Alpha	10	1	H I Sandanger m fl, Gjerdsvika
88 Mk Havbryn	k	T12		37.0	12.5	6.3	Brunv.	15	1	Justus Gjerde m fl, Gjerdsvika
89 Mk Fram	t k	T14		35.0	12.0	5.0	Gideon	8	1	Didlef Olsen, Sandshamn
90 Må Frigg	f	T22		25.0	8.2	4.2	Gideon	4	0	Herman Sætre, Haugsbygda
91 Må Vesle Kari	k	T08		19.1	4.2	3.2	Tenfj.	3	0	Rasm V Ristesund, Bringsinghaug
92 Mk Løvland	k	T13		32.0	12.0	5.5	Hein	6	1	Johan P Sætre m fl, Haugsbygda
93 Må Geir	k	T00		14.5	4.0	2.1	Americ.	2	0	Olai Vorren, Sandshamn
94 Mk Snøgg	f	T20		21.0	6.4	3.2	Tenfj.	3	0	Edvard Kårstad, Hakallestrand
95 Mk Langenes	k	T15		35.0	12.5	5.0	Hein	12	1	Bernt Muren m fl, Gjerdsvika
97 Mk Svalen	k	T26		27.0	10.0	5.4	Heimdal	10	1	Ole A Sætrevik, Hakallestrand
98 Mk Skjold	k h	T10		30.7	10.5	5.0	Hein	7	1	Andr Stokset m fl, Gjerdsvika
100 Mk Havlys	k	T24		33.0	11.5	5.8	Alpha	11	1	Justus Sandvik m fl, Vågsoy
101 Mk Norig	k	T12		37.0	12.0	6.2	Gideon	10	1	Sigv Rappen m fl, Larsnes
102 Mk Hugnad	k	T14		39.0	13.8	6.7	Alpha	18	3	Alfr Stokset m fl, Gjerdsvika
103 Mk Trygg	k	T15		29.0	11.3	5.0	Gideon	8	1	Siv S Bellen m fl, Hakallestrand
105 Må Driftig	f	T13		26.0	7.0	2.1	Americ.	2	0	Sigvald Riise, Gjerdsvika
107 Mk Thor	k	T16		30.0	11.4	5.5	Hein	6	1	J P Sandvik m fl, Larsnes
108 Mk Laxen	k	T15		34.0	12.5	6.5	Alpha	11	1	J G Muren m fl, Gjerdsvika
109 Mk Kleivenes	k	T20		30.0	9.5	5.0	Alpha	4	1	Abraham Sande, Sandshamn
111 Mk Fram	ft	T20		28.0	8.5	5.0	Elefant	6	0	Johan Lillebø, Haugsbygda
112 Må Borgny	k f	T21		19.8	5.7	2.9	Varholm	4	0	Adolf Varholm, Sandshamn
113 Må Kvik	f	T10		20.0	7.0	3.0	Tenfj.	3	0	Petter R Halsen m fl, Hakallestrand
114 Mk Håp	k	T14		35.5	11.0	5.0	Volda	7	1	Amund Sandsbak m fl, Sandshamn
115 Må Snapp	ft	T15		25.0	8.0	4.0	Langva	3	0	Rasm Tottesund, Sandshamn
116 Mk Erling	k	T22		27.0	10.0	4.6	Dan	8	1	Ansgar Vestnes, Bringsinghaug
117 Mk Kvikk	f	T15		21.0	8.0	3.5	Hjelset	4	0	O M Sætrevik m fl, Hakallestrand
118 Må Klaus	ft	T20		20.0	6.0	3.0	Wichm.	4	0	S A Frimanslund, Haugsholmen
119 Må Tjeld	f k	T05		18.0	7.0	2.8	Nogva	3	0	Olav Sætre, Haugsbygda
120 Mk Snøg	k	T08		36.5	12.0	6.0	Tuxham	18	2	Adolf O Hauge m fl, Haugsbygda

M-SØ. Sandøy merkedistrikt.

1 Mk Delfin ¹⁾	k h	T13		43.0	13.5	6.3	Finnøy	20	2	L E Røsok m fl, Harøy
2 Mk Sverre ²⁾	k h	T17		45.1	13.3	6.7	Finnøy	38	2	L S Røsok m fl, Harøy
3 D Christowan Ribeiro	h v	S11		98.3	19.1	11.4	Damp	384	0	Brødrene Sæbjørnsen, Harøy
4 Mk Frikk	k	T16		42.0	13.5	6.0	Brunv.	30	2	Ole J Røsok m fl, Harøy
5 Ms Laila I	k	T11		61.5	19.0	7.2	Finnøy	50	2	K N Steinshamn m fl, Harøy
6 Mk Brodd ³⁾	k f	T13		42.7	12.9	6.7	Grei	32	3	N K Finnøy, Finnøy i Romsdalen
7 Mk Remmen	k h	T19		49.5	15.7	6.5	Brunv.	50	2	Elias Larsen m fl, Harøy
8 Mk Havdur	k h	T17		43.6	15.0	6.0	Brunv.	30	3	L L Morsund m fl, Harøy
9 Mk Skjold ⁴⁾	k h	T12		45.0	13.5	6.5	Finnøy	30	2	L Steinshavn m fl, Harøy
10 Mk Mars	k h	T17		40.0	14.8	6.7	Grei	32	3	E E Marøy m fl, Harøy

1) Omb. 1924. 2) Omb. 1919. 3) Omb. 1924. 4) Omb. 1918.

Farkostens nummer, art og navn	Anvendelse	Materiale	Byggeår	Lengde	Bredde	Dybde	Maskin, navn	Antall HK	F. & fragstb.	Eierens (den korresponderende reders) navn og postadresse
1	2	3	4	5	6	7	8	9	10	11
11 Må Sterkodder	f	T	14	27.5	7.5	3.1	Stærkod.	4	0	Jonas K Sandøy, Sandøy
12 Mk Nor ¹⁾	k h	T	14	47.0	14.5	6.7	Brunv.	35	1	Nils K K Brunvoll m fl, Harøy
13 Mk Bjørn ²⁾	k	T	98	34.0	12.5	6.0	Finnøy	10	1	Joh J Brunvold m fl, Harøy
15 Mk Husar	k h	T	24	48.5	13.8	6.3	Rap	22	1	E P Huse m fl, Harøy
16 Mk Hanser	k h	T	24	37.0	11.5	5.0	Brunv.	10	2	Alfred Hansen m fl, Ona
17 Mk Loyal ³⁾	k	T	13	41.0	12.0	6.3	Alpha	16	2	Martin A Harnes, Harøy
18 Mk Sleipner ⁴⁾	k h	T	12	47.0	14.0	6.7	Brunv.	30	2	Lars P L Harnes m fl, Harøy
20 Mk Dønning	k h	T	19	45.0	15.0	6.7	Brunv.	35	3	Laurits E Harøy m fl, Harøy
21 Mk Noreg ⁵⁾	k h	T	17	49.5	15.0	6.7	Finnøy	30	2	H P H Harneshaug m fl, Harøy
22 Mk Sjøgutten ⁶⁾	k	T	?	39.0	11.5	5.8	Finnøy	20	1	P G Stenshavn m fl, Harøy
24 Ms Sverre ⁷⁾	k	T	11	55.7	16.5	6.2	Wiehm.	30	4	A/S Huse & Co, Harøy
25 Mk Vikertangen	hvik	T	90	68.1	18.9	9.0	Finnøy	100	3	Karl J Sæbjørnsen m fl, Harøy
26 Mk Orion	t	T	03	37.0	13.5	6.0	Finnøy	16	0	Kavli & Sebjørnsen, Harøy
27 Mk Venus	k	T	05	36.6	13.1	5.4	Finnøy	23	3	S D Finnøy, Finnøy i Romsdal
28 Mk Leif	k	T	24	44.0	14.0	6.8	Finnøy	30	2	P N Sæterøy m fl, Finnøy i R.dal
29 Mk Kvik	k	T	17	43.0	13.0	6.5	Finnøy	24	1	J J Sæterøy m fl, Finnøy i Romsdal
30 Mk Vik I	kt	T	20	55.8	16.6	6.2	Populær	25	1	Paul K Gåsøy, Finnøy i Romsdal
32 Mk Kjækk	k	T	16	36.0	13.0	5.7	Brunv.	30	1	R P Sandø m fl, Sandøy
33 Mk Von	k	T	09	34.6	12.5	6.0	Finnøy	30	2	Iver I Sandøy m fl, Sandøy
34 Mk Egill										
35 Mk Heim ⁸⁾	Ullserk ik	T	15	52.0	14.0	6.0	Finnøy	40	1	Jonas K Sandøy m fl, Sandøy
36 Mk Havhug	k b	T	07	73.8	19.0	7.3	Bolind.	70	2	Nils J Sandøy m fl, Sandøy
39 Mk Platon	k	T	19	60.2	17.2	7.1	Brunv.	80	0	Gunnar P Sandøy, Sandøy
40 Mk Skjold	k	T	07	41.5	14.7	7.3	Alpha	16	4	Peder J Sandøy, Sandøy
41 Mk Teisten	k	T	16	35.0	12.0	5.8	Gideon	13	1	Peder E K Orten, Orten
42 Ms Brødrene	h	T	15	30.0	10.0	4.3	Finnøy	15	1	Peder K A Orten m fl, Orten
43 Mk Havbråt	t k	T	04	39.0	14.0	5.0	Skandia	12	1	Ragnvald Nilsen m fl, Ona
44 Mk Hugnad	k	T	19	49.0	15.0	7.1	Bolind.	32	1	Paul J Sandøy, Sandøy
45 Mk Nordlys	k h	T	12	42.0	14.0	7.1	Hein	26	3	Laurits Lyngvær m fl, Orten
46 Mk Erling	k	T	13	33.0	13.0	5.8	Hjelset	12	1	Iver I Ona m fl, Ona
48 Mk Napp	k	T	14	29.0	11.0	5.0	Skandia	8	1	Ole I Husøy m fl, Ona
49 Mk Von	k	T	11	37.2	12.2	5.8	Finnøy	18	1	E M Lyngvær, Orten
50 Mk Havbryn	k h	T	15	38.0	13.0	6.5	Finnøy	24	1	Konrad M Husøy m fl, Ona
51 Mk Parat	h	T	17	41.0	14.0	6.7	Finnøy	30	1	Olaf P Husøy m fl, Ona
52 Mk Ona	k h	T	24	42.0	14.0	6.7	Bolind.	32	2	Salomon Jensen, Ona
53 Mk Signal	k h	T	10	43.0	14.0	7.0	Skandia	20	3	Ole E Jensen m fl, Ona
56 Ms Ane	k	T	17	28.0	10.5	5.0	Helseth	8	1	Johan Paulsen As m fl, Ona
57 Mk Leif	f	T	12	25.0	7.0	3.2	Romsd.	3	2	Leif P Husøy, Ona
58 Mk Odd	k h	T	12	42.0	14.0	6.7	Grei	26	2	Peder M Johansen m fl, Ona
59 Mk Varden	k	T	14	28.0	8.5	5.0	Finnøy	4	1	Nils A N Husøy, Ona
60 Mk Sviv	k	T	17	43.0	14.0	7.2	Finnøy	45	2	Andreas J Sandøy m fl, Sandøy
61 Må Havgula ⁹⁾	k	T	12	35.5	12.5	6.5	Grei	12	3	Ludvik H Sandøy m fl, Sandøy
62 Må Svanen	k h	T	19	55.5	15.8	7.2	Finnøy	45	3	Thomas Hans n m fl, Sandøy
63 Ms Norden	f	T	19	23.4	6.8	3.2	Helseth	5	0	Paul J Sandøy, Sandøy
64 Må Olianna	f	T	?	40.0	15.8	6.0	Skandia	12	0	Olaf Næss m fl, Harøy
65 Må Lyn	f	T	18	18.0	5.4	2.1	Americ.	4	0	Ole Eivindson, Finnøy i Romsdal
66 Må Trafik	f	T	12	22.0	6.0	4.0	Romsd.	3	0	Rafael N Husøy m fl, Ona
67 Må Rapp	f	T	19	22.0	6.5	2.5	Helseth	3	0	Johan J Sandøy, Finnøy i Romsdal
68 Må Grei	f	T	10	22.0	7.0	3.3	Klauset	3	0	Peder K A Orten, Orten
69 Må Fram	f	T	20	23.4	6.4	3.1	Grei	4	0	Nils K Finnøy, Finnøy i Romsdal
70 Mk Blix	f	T	12	20.0	6.0	4.0	Hjelset	2	0	P M Tangen, Ona
71 Må Snapp	ft	T	08	36.0	12.5	6.0	Gideon	13	0	Ole N Finnøy, Finnøy i Romsdal
72 Må Viking	f	T	14	24.0	6.5	3.0	Tenfj.	3	0	Ingebrigt B Lyngvær, Orten
73 Må Erholm	f	T	01	40.5	12.5	6.0	Finnøy	20	1	Nils Olsen, Ona
74 Må Fela	f	T	?	18.0	5.0	3.2	Finnøy	3	0	Nils J Sandøy, Sandøy
76 Ms Rapp	f	T	04	23.0	6.4	2.3	Tenfj.	3	0	Andr J Sandøy, Sandøy
										Otto P Husøy, Ona

1) Omb. 1924. 2) Omb. 1912. 3) Omb. 1927. 4) Omb. 1919. 5) Omb. 1925. 6) Omb. 1919. 7) Omb. 1915. 8) Omb. 1923. 9) Omb. 1925.

M-SØ Sandøy — M-SH Stemshaug.

Farkostens nummer, art og navn	Anvendelse	Materiale	Byggeår	Lengde	Bredde	Dybde	Maskin, navn	Antall HK	F. & angsth.	Eierens (den korresponderende reders) navn og postadresse
1	2	3	4	5	6	7	8	9	10	11
77 Må Trygg	f	T	19	21.0	6.0	3.0	Heimdal	4	0	Laurits E Sandøy, Sandøy
78 6/å	f	T	05	30.0	9.0	4.6	—	—	7	Notlaget »Stabil«, Ona

M-SJ. Skodje merkedistrikt.

1 Mk Sjøfuglen	k h	T	16	47.0	14.0	8.0	Volda	20	3	Sivert Slette m fl. Tennfjord
3 Må Nærliebiten	f	T	17	27.0	8.0	5.0	Alpha	4	0	Johan Storseter, Skodje
4 Mk Arthur	f	T	27	29.0	9.0	4.7	Hjelset	4	0	A Gudmundset m fl. Glomsetbygd
5 Mk Grei	f	T	20	26.5	8.0	3.5	Elefant	6	0	Nils Grindvik, Skodje
6 Må Glimt	f h	T	14	27.1	7.3	3.1	Alpha	4	0	Petter L. Håhjem, Langskibøy
7 Ms Ragnhild ¹⁾	f	T	?	28.0	8.0	3.3	Møllerup	4	0	Tomas Næsвик, Glomsetbygd
9 Mk Frithjof	f k	T	18	31.0	9.5	5.0	Alpha	7	1	Petter K Håhjem, Langskibøy
10 Mk Erling	k	T	08	26.5	7.4	3.8	Wichm.	4	0	Knut O Grindvik m fl. Skodje
11 Mk Straum	f	T	26	31.9	10.1	4.5	Hjelset	6	0	Ole O Strømmen, Skodje
12 Må Frikken	f	T	10	20.0	6.0	3.0	Tenfj.	3	0	N K Mauren, Dyrøy i Skodje
14 Må —	f	T	05	28.0	8.0	3.0	Dahl	3	0	Karl A Ytrevik m fl. Glomsetbygd
15 Må Håkon	f	T	16	24.0	7.0	3.3	Tenfj.	3	0	Peder K Stafset, Skodje
16 Må Sport	f	T	11	24.0	7.0	2.8	Tenfj.	3	0	Karl O Stenset m fl. Skodje
19 Må Blink	f	T	19	23.4	7.4	3.8	Fylling	4	0	Hans E Fylling, Skodje
20 Må Fri	f	T	24	24.0	7.5	4.3	Tenfj.	3	0	Johs P Storhaug m fl. Tennfjord
21 Må Thor	f	T	10	22.0	6.0	3.0	Tenfj.	3	0	Karl K Grindvik, Skodje
22 6/å Frithjof	f	T	82	28.0	9.0	3.5	—	—	2	Stettebygdens Notlag, Tennfjord
23 4/å —	f	T	60	27.1	8.0	3.2	—	—	1	Skodje Notlag, Skodje
24 Må —	f	T	?	24.0	7.0	3.0	Finnøy	3	0	Knut L Ytreberg, Skodje
25 6/å —	f	T	?	28.0	9.0	3.5	—	—	2	Mørkesets Notlag, Dyrøy i Skodje
26 Må Napp	f	T	?	22.0	7.5	3.0	Hjelset	3	0	I Honningdal, Glomsetbygd
27 4/å Slagen	f	T	?	28.0	7.5	3.5	—	—	1	Honningdalens Notlag, Glomsetbygd
28 6/å —	f	T	17	27.4	8.4	3.2	—	—	1	Strømmens Notlag, Skodje
29 4/å —	f	T	12	23.0	8.0	3.8	—	—	1	Holmens Notbruk, Skodje
30 Må Truls	f	T	?	24.0	6.0	3.0	Tenfj.	3	0	P B Glomset, Glomsetbygd

M-SV. Stangvik merkedistrikt.

3 Må Sverre	f k	T	22	23.0	6.3	2.0	Sleipner	3	0	Kr O Møkelgjerd, Årnes i Nordmør
4 Må Sjøblomsten	f k	T	22	28.0	8.0	3.0	Stærkod.	4	0	E J Årnes m fl. Årnes i Nordmør
5 Må Todalsfjord	f	T	20	28.0	7.0	3.0	Helseth	6	4	Johan Aspehaug m fl. Todalen
6 Mk Gyda	f t	T	18	52.0	15.0	7.0	Stærkod.	16	3	L Rokum m fl. Ålvundfjord
7 Må Fisk	k f	T	19	21.3	6.3	2.3	Delvin	4	0	Fredrik O Trodal, Bøfjorden

M-SH. Stemshaug merkedistrikt.

1 Ms Sverre	f k	T	14	28.0	8.3	3.3	Gideon	5	0	Johan J Vikum, Vidhalsen
2 Ms Frida	s l l	T	10	42.0	16.5	5.4	Skandia	12	2	Paul Vikhals, Vidhalsen
3 Mk Trygg	f k	T	12	32.0	11.0	4.0	Dan	8	0	J A Dromnes m fl. Dromnessundet
5 Må Sjøliv	k	T	19	27.0	8.0	3.5	Alpha	6	0	Håkon I Bakmyhr, Årvågsfjord
6 Må — ²⁾	k f	T	13	23.0	8.0	4.5	Gideon	5	0	Ole Hjelanes m fl. Årvågsfjord
7 8/å —	k f	T	08	20.0	5.0	2.0	—	—	0	Ole O Hjelanes, Årvågsfjord
8 Mk Fremad	k	T	17	38.0	14.0	7.5	Finnøy	24	3	Ole K Berg m fl. Vidhalsen
9 Må Snøg	k f t	T	04	32.0	10.0	6.0	Bolind.	8	0	Tonas Skibnes, Dromnessundet
11 Mk Fiskeren	t	T	10	37.0	12.0	6.0	Gideon	6	0	Anders Skibnes, Dromnessundet
12 8/å —	f k	T	03	25.0	5.0	2.0	—	—	0	Knut K Helland m fl. Årvågsfjord
13 Mk Falken	f	T	16	27.0	9.0	4.0	Dan	6	2	Eiler Wessel, Vidhalsen
14 8/å —	k f	T	05	23.0	5.0	2.0	—	—	0	Johan J Skibnes, Dromnessundet
15 8/å —	k f	T	00	23.0	5.0	1.8	—	—	0	Hans J Skar, Dromnessundet
16 8/å —	k f	T	03	23.0	5.0	1.8	—	—	0	Ole J Rognaa, Dromnessundet

1. Omb. 1915. 2. Omb. 1926.

Farkostens nummer, art og navn	Anvendelse	Materiale	Byggeår	Lengde	Bredde	Dybde	Maskin, navn	Anall HK	F. & fangsstb.	Eierens (den korresponderende reders) navn og postadresse
1	2	3	4	5	6	7	8	9	10	11
18 8/å —	kf	T'06	22.0	5.0	2.0	—	—	—	0	Ole M Skar, Dromnessundet
19 8/å —	fk	T'10	23.0	5.0	2.0	—	—	—	0	Ola K Hjollen, Arvågsfjord
20 Må Nordlys	fk	T'18	22.0	5.5	3.0	—	Rollo	4	0	Lars O Dromnes, Dromnessundet
21 8/å —	f	T'15	20.0	6.0	2.5	—	—	—	1	L O Dromnes m fl, Dromnessundet
22 6/å —	f	T'18	28.0	10.0	4.0	—	—	—	2	Ole A Ulfnsnes m fl, Vidhalsen
23 8/å —	fk	T'01	22.0	5.0	1.8	—	—	—	0	Martin I Arvåg, Arvågsfjord
24 8/å —	fk	T'02	21.0	4.5	1.8	—	—	—	0	Ole E Stemshaug, Arvågsfjord
25 6/å —	f	T'06	29.5	8.0	3.5	—	—	—	1	Knut O Fævelen m fl, Vidhalsen
26 Må (— ¹)	fk	T'06	25.0	6.0	3.0	—	Gideon	3	0	Knut O Fævelen, Vidhalsen
27 8/å —	fk	T'14	21.0	5.0	2.3	—	—	—	0	Joh J Romundseth, Vidhalsen
28 6/å —	f	T' ?	37.8	8.0	2.5	—	—	—	1	Nynotbruket, Arvågsfjord
29 8/å —	fk	T'05	23.0	5.0	1.8	—	—	—	0	Knut O Spjødtvold, Dromnessundet
30 8/å —	fk	T'98	24.0	5.0	2.0	—	—	—	0	Hans O Mæle, Arvågsfjord
31 8/å —	fk	T'08	23.0	5.0	2.0	—	—	—	0	Albert T Ulfnsnes, Vidhalsen
32 8/å —	fk	T'02	23.0	5.0	2.0	—	—	—	0	Eilert E Ledal, Kjørsvikbugen
33 Må Aktiv	fk	T'21	20.0	6.0	3.0	—	Rollo	8	0	Arne P Havnvik, Arvågsfjord
34 6/å —	f	T'96	35.1	8.5	3.2	—	—	—	3	Iver I Fævelen m fl, Arvågsfjord
35 Må Roll	f	T'84	28.2	5.7	2.5	—	Rollo	6	0	Iver I Fævelen, Arvågsfjord
36 Ms Rapp	fk	T'19	33.0	10.0	5.5	—	Rap	11	0	Georg Ledal, Kjørsvikbugen
37 8/å —	fk	T'07	23.0	5.0	2.0	—	—	—	0	Mads H Ulfnsnes, Vidhalsen
38 10/å —	fk	T'80	23.0	5.5	2.5	—	—	—	0	Ole L Dromnes, Dromnessundet
39 8/å —	fk	T'80	22.0	5.0	2.0	—	—	—	0	P O Spjøtvold, Dromnessundet
40 8/å —	fk	T'06	22.0	4.8	1.8	—	—	—	0	Ole A Ulfnsnes, Vidhalsen
41 Mk Roald	kf	T'14	33.0	10.4	5.2	—	Gideon	6	1	M Kjørsvik m fl, Kjørsvikbugen
42 8/å —	f	T'10	22.0	6.0	3.0	—	—	—	0	Edvard A Hjelen, Arvågsfjord
43 8/å —	fk	T'06	21.0	4.5	1.8	—	—	—	0	T L Kammen, Arvågsfjord
44 10/å —	fk	T'02	25.6	5.8	2.0	—	—	—	0	E E Huseby m fl, Kjørsvikbugen
45 Mk Sjøblomsten	fk	T'10	30.0	9.0	3.5	—	Gideon	6	1	J Tevik m fl, Dromnessundet
46 Mk Agnes	fk	T'10	38.0	12.0	5.0	—	Rap	12	2	T T Ulfnsnes m fl, Vidhalsen
47 Må Pilen	ft	T'16	26.0	7.0	3.3	—	Hein	4	0	Alfred Kvam, Vidhalsen
48 Mk Frei	fk	T'14	37.0	12.7	4.8	—	Gideon	8	0	B Grøgersen m fl, Vidhalsen
49 Mk Erling	fk	T'11	34.0	11.0	5.0	—	Skandia	8	0	H J Romundset m fl, Vidhalsen
50 Mk Viking	fk	T'13	39.0	12.5	4.5	—	Finnøy	8	1	rne Havnvik, Arvågsfjord
51 Ms Roa	f sl	T'06	35.6	15.4	4.6	—	Avance	16	5	K O Romundset m fl, Vidhalsen
52 8/å —	f	T'07	27.0	8.0	4.0	—	—	—	0	Lornés Lesund, Dromnessundet
53 Mk Einar I	h k	T'17	54.8	15.2	6.5	—	Wichm.	20	0	Paul H Vikhals, Vidhalsen
54 Ms Sverre	f	T'16	34.0	12.0	5.0	—	Dan	7	0	A O Skibnes m fl, Dromnessundet
55 Må Kvikk	f	T'04	24.0	7.0	4.0	—	Alpha	4	0	Peder J Vigum, Vidhalsen

M-SL. Stordal merkedistrikt.

1 Må Snøgg	f	T'00	21.5	6.0	2.3	Tenfj.	3	0	Oluf Skottet, Stordal
3 Må Trygg II	f	T'26	20.0	7.0	2.3	Tenfj.	4	0	Ole K Vidhammer, Stordal
4 Må Skjortnes	f	T'18	21.0	6.0	3.5	Tenfj.	3	0	Knut J Skjortnes, Stordal
5 Mk Harald	f	T'14	33.0	9.0	4.3	Alpha	6	0	Peder J Hove m fl, Stordal
6 Må Trygg	f	T'24	21.2	6.4	2.5	Tenfj.	3	0	Tore P Vidhammer, Stordal
7 Mk Von	f	T'23	30.0	8.0	4.2	Heimdal	10	0	Ole L Hove, Stordal
8 Mk Alf	k f	T'17	37.0	12.0	5.7	Gideon	13	0	Jens J Holmen, Stordal
9 Må Driftig	f	T'22	20.2	6.4	3.7	Tenfj.	3	0	Peter P Dybdal, Stordal
10 Må Sigeren	f	T'21	23.0	6.0	3.5	Hjelset	3	0	Peter E Korsedal, Stordal
11 Må Parat	f	T'18	19.0	6.0	2.5	Tenfj.	3	0	Iver R Skottet, Stordal
12 Mk Torden- skjold	f	T'13	40.0	11.0	7.0	Gideon	10	2	J O Kvammen, Stordal
13 Mk Seir	f	T'22	25.0	7.0	3.0	Farstad	5	0	Karl J Holmen, Stordal

M-ST. Stranda merkedistrikt.

1 8/å —	f	T'02	17.2	5.1	1.9	—	—	—	0	Olav Opsvik, Stranda
2 8/å —	f	T'05	17.2	5.2	2.2	—	—	—	0	Nils K Overå, Liabygda
3 4/å —	f	T'90	18.0	5.0	1.8	—	—	—	0	Johannes Esphejelle, Stranda

M-ST Stranda — M-SK Sykkylven.

Farkostens nummer, art og navn	Anvendelse	Materiale Byggeår	Lengde	Bredde	Dybde	Maskin, navn	Antall HK	F. & fangstb.	Eierens (den korresponderende reders) navn og postadresse
1	2	3 4	5	6	7	8	9	10	11
5 8/4 —	f	T 10	17.5	5.2	1.7	—	—	—	0 Ole M Uranes, Stranda
6 4/4 —	f	T 14	18.0	5.0	1.8	—	—	—	0 K J Opshaug, Stranda
7 4/4 —	f	T 12	15.0	4.0	2.0	—	—	—	0 Knut Helsem, Stranda
8 4/4 —	f	T 10	19.1	5.4	2.2	—	—	—	0 Hans Klevberg, Stranda

M-SS. Straumsnes merkedistrikt.

1 Mk Hermod	f	T 15	38.0	12.0	5.8	Stærkod.	12	0	Sigurd Faksvåg, Øydegard
3 Må Fart	k f	T 08	37.0	12.0	6.5	Dan	7	0	P N Strømsvåg m fl, Kanestraum
4 Må Rask	k f	T 21	29.0	10.0	5.0	Alpha	5	0	fore Sletten, Øydegard
5 Må Rapp	k	T 23	24.0	7.0	3.0	Konkur	4	0	Halvor Gjengset, Øydegard
6 Må Fram	k	T 09	34.0	12.0	5.0	Gideon	5	0	Anton O Farstad, Kvivik
7 Må Mads	k f	T 19	23.0	6.0	3.0	Rollo	6	0	Tore Nastad, Øydegard

M-SN. Sunnlyven merkedistrikt.

1 4/4 —	f	T 97	18.0	5.0	1.7	—	—	0	Arne L Kjøsbrekke, Sunnlyven
2 4/4 —	f	T 10	19.1	6.4	3.2	—	—	0	Lars I Tryggestad, Sunnlyven
3 4/4 —	f	T 70	18.8	7.6	2.4	—	—	0	Knut L Merok m fl, Geiranger
4 6/4 —	f	T 75	28.7	9.2	3.5	—	—	1	Ole Knivsflå m fl, Geiranger
5 Må Glimt	f	T 17	23.0	6.3	3.2	Hjelset	3	0	Martin Blomberg, Geiranger
6 Må Syltevik- motoren	f	T 16	20.0	8.9	2.9	Hjelset	3	0	Ludvik Syltevik, Geiranger
7 4/4 —	f	T 10	19.0	4.8	1.8	—	—	0	Ole I Knivsflå, Geiranger
8 4/4 —	f	T 15	18.0	4.5	1.9	—	—	0	H S Ringdal, Sunnlyven
9 Må Abraham	f	T ?	23.0	6.5	3.0	Hjelset	4	0	Nils O Stokke, Sunnlyven
10 Mk Njål	f k t	T 14	27.0	9.9	5.5	Volda	6	0	Ole K Maråk, Geiranger

M-SR. Surnadal merkedistrikt.

1 Må Drivarn	k f	T 26	29.8	9.0	3.6	Stærkod	5	0	Th Glærum m fl, Glærum
2 Må Delvin	f k	T 22	22.5	6.5	2.1	Delvin	4	0	Lars Strand, Surna
3 Ms Måge	t k	T 11	33.0	11.0	6.0	Rap	6	0	Torvald J Sæter m fl, Surna

M-SK. Sykkylven merkedistrikt.

1 Ms Jarl	f	T 27	25.5	7.3	3.5	Hjelset	4	1	Carl B Sætre, Ikorntnes
2 Mk Verge	k	T 27	45.0	13.5	6.7	Finnøy	42	4	Petter P Jarnes m fl, Ikorntnes
4 Mk Skøpshorn	k	T 24	35.8	12.0	5.2	Hein	12	1	Jens P Kurseth m fl, Hundeidvik
5 Mk Odd ¹⁾	k	T 12	41.6	12.6	6.0	Gideon	13	3	Lars J Kurseth m fl, Hundeidvik
6 Mk Alfred ²⁾	k	T 08	38.0	11.5	5.8	Dan	8	2	Joh K Hatlemark m fl, Tusvik
7 Mk Brodd	k	T 16	28.7	10.6	5.1	Volda	10	2	Ole Hjellegjerde m fl, Sykkylven
8 Mk Lun	k	T 17	40.0	14.0	7.0	Hjelset	24	4	Jens L Wätunyr m fl, Tusvik
9 Mk Jarl	k	T 14	28.0	8.3	3.8	Hjelset	4	2	P N Kløkk, Sykkylven
10 Mk Forsøk	h k	T 26	29.0	8.5	4.3	Hjelset	4	0	H G Grebstad, Sykkylven
11 Mk Viken	f	T 15	28.0	8.5	4.3	Dahl	6	0	Edv O Vik m fl, Sykkylven
12 Må Bøgutun	f k	T 17	23.0	7.0	3.5	Alpha	4	1	Peter J Jensen m fl, Sykkylven
13 Mk Von	k f	T 09	23.0	7.0	3.7	Kampen	4	1	Petter K Jarnes, Ikorntnes
14 Må —	f	T 27	24.0	6.0	2.8	Sleipner	4	0	Joh L Grebstad, Sykkylven
15 Må Stave	f	T 14	23.0	7.0	3.3	Hjelset	3	0	Lars L Stave, Ikorntnes
16 Mk Fiks	t	T 14	28.0	10.5	5.0	Hjelset	6	1	Lars J Drablos, Sykkylven
17 Ms Svanen	t	T ?	42.5	17.0	7.4	Skandia	16	1	Alfr Kjemphol m fl, Tusvik
19 Må Tågefyrtsten	f	T 05	20.7	5.9	2.2	Americ	4	0	Th S Udtgård, Sykkylven
21 4/4 —	f	T ?	12.7	6.0	2.2	—	—	—	1 P B Vik m fl, Sykkylven
22 4/4 —	f	T ?	21.4	6.2	2.2	—	—	—	0 Riksheim's Notlag, Sykkylven
23 4/4 —	f	T 90	21.2	6.4	2.1	—	—	—	0 Peter L Erstad m fl, Sykkylven
24 4/4 —	f	T ?	21.2	5.8	2.4	—	—	—	0 H P Tandstad m fl, Straumgjerde

Farkostens nummer, art og navn	Anvendelse	Materiale	Byggeår	Langde	Bredde	Dybde	Maskin, navn	Antall HK	F. & fangsb.	Eierens (den korresponderende reders) navn og postadresse
1	2	3	4	5	6	7	8	9	10	11
26 4/å —	f	T'87	26.0'	5.0	3.0	—	—	—	0	L L Riksheimgjerde m fl. Straungj.
27 Må Alf	k	T'10	29.0'	7.6	3.2	Alpha	—	4	0	Nils P Aurdal m fl. Sykkylven
28 Må Held	f	T'16	24.4'	6.7	2.6	Wolver.	—	5	0	Jens H J Gjævenes, Hundeidvik

M-SA. Sør-Aukra merkedistrikt.

3 Mk Forsøk	k h	T'04	45.0'	13.5	6.7	Finnøy	30	3	I P Misund m fl. Midsund
4 Mk Hein	k h	T'06	39.0'	13.5	6.3	Finnøy	20	3	R H Heggdal m fl. Otroy-Heggdal
5 Mk Håkon	k	T'13	44.0'	14.0	6.4	Finnøy	16	2	Peder N Magerøy, Midsund
6 Mk Lun ¹⁾	h k	T'14	47.0'	14.0	6.7	Brunv.	30	2	Ole M Selvik m fl. Midsund
7 Mk Sjærgård	k h	T'12	40.0'	14.0	6.7	Bolind.	15	3	H A Tangen m fl. Midsund
8 Mk Von	k	T'12	43.0'	12.5	6.3	Hjelset	14	2	R M Orvik m fl. Midsund
9 Mk Gløgg	h k	T'17	45.0'	15.0	7.1	Finnøy	30	2	O O Raknestangen m fl. Midsund
10 Mk Platon	h k	T'17	44.0'	14.0	7.1	Konkur.	30	2	T H Tangen m fl. Midsund
12 Mk Arne	k	T'09	35.0'	12.5	5.8	Skandia	8	2	Ole M Rakvåg, Midsund
14 Mk Brødrene	k	T'17	46.0'	14.0	6.8	Grei	32	3	Knut O Løken m fl. Midsund
15 Mk Kåbla	f	T'26	35.0'	10.5	5.0	Skandia	8	1	Andreas A Tangen, Raknes
16 Mk Trygg	k	T'17	37.0'	13.0	5.3	Dan	16	3	I N Havnen m fl. Midsund
17 Mk Normann	k h	T'19	49.0'	14.5	7.1	Finnøy	40	2	Nils P Misund, Midsund
18 Mk Barden	k h	T'14	40.0'	14.0	6.5	Finnøy	16	2	Kr E K Reiten m fl. Otroy-Heggdal
20 Mk Bjarne	k	T'16	50.0'	14.0	6.5	Finnøy	30	3	Iver I Misund m fl. Midsund
21 Mk Ivar Asen ²⁾	k	T'08	38.0'	13.5	5.4	Hjelset	15	2	Iver O Tangen m fl. Midsund
22 Mk Skjold	k h	T'09	30.0'	11.5	5.8	Hjelset	6	1	Jonas O Raknes, Midsund
23 Mk Arne ³⁾	k	T'12	50.0'	13.5	6.5	Finnøy	15	3	P I Ræstad m fl. Sundsbøen
24 Mk Sivle	k	T'14	41.0'	12.5	5.8	Finnøy	14	2	Thomas I Orvik, Midsund
25 Mk Ulabrand	k	T'09	38.0'	12.5	6.5	Finnøy	20	1	Ole E Ræstad m fl. Sundsbøen
26 Mk Brødrene	k	T'12	43.0'	13.7	6.5	Finnøy	16	2	I K Nygård m fl. Midsund
27 Mk Kvikk	k	T'09	50.0'	14.5	6.7	Skandia	20	2	T L Bjørnerem, Midsund
28 Mk Brødrene	k	T'16	42.0'	14.0	6.8	Brunv.	30	3	Alb A Bjørnerem m fl. Midsund
29 Mk Snøgg ⁴⁾	t	T' ?	37.0'	11.0	4.0	Helseth	16	0	Anton I Misund, Midsund
30 Mk Orion	t	T'03	40.0'	14.0	6.0	Finnøy	14	1	Kr Opstad m fl. Midsund
31 Mk Nordlys	k	T'18	35.0'	11.5	5.2	Hjelset	8	1	Andr A Heggdal, Midsund
33 Mk Von	k	T'20	42.0'	12.5	6.5	Populær	22	2	Nils T Heggdal, Otroy-Heggdal
34 Må Sleipner	f	T'22	22.0'	6.0	3.0	Bang	3	0	Olav A Hagset, Otroy-Heggdal
35 Ms Trio	h k	T'98	31.5'	14.0	5.8	Helseth	16	2	P L Jensen m fl. Otroy-Heggdal
36 Mk Von ⁵⁾	k	T'09	44.0'	13.0	6.3	Helseth	20	2	R O Heggdal m fl. Otroy-Heggdal
37 Mk Rosendal ⁶⁾	k	T'15	46.0'	13.5	6.7	Finnøy	14	2	Nils A Orvik m fl. Midsund
38 Ms Måken	k	T'06	36.3'	13.4	5.7	Finnøy	14	2	A M Orvik m fl. Midsund
39 Må Kvikk	k	T' ?	22.0'	6.0	4.0	Klauset	3	0	R M Orvik m fl. Midsund
42 Må Sjøblomsten	f	T'15	21.0'	6.0	3.2	Helseth	4	1	Kr E Sølvik, Otroy-Heggdal
43 Må Sleipner	f t	T'16	26.0'	7.0	4.2	Klauset	4	1	Johan K Stavik, Sundsbøen
44 Må Kvikk	f	T'25	27.0'	8.0	3.8	Akselv.	4	0	Kolbein R Heggdal, Otroy-Heggdal
45 Må Rapp	f	T'16	23.0'	7.0	4.0	Tenij.	3	0	P I Ræstadholm m fl. Sundsbøen
47 Må Løperen	f t	T'15	22.0'	6.0	4.0	Helseth	6	0	R R Magerø, Midsund
48 Må Sarrotte	f t	T'00	24.0'	7.0	3.5	Skandia	3	0	Ludv M Tautra, Otroy-Heggdal
49 Må Ola	f t	T'20	24.0'	8.0	3.5	Klauset	4	0	Ole R Heggdal, Otroy-Heggdal
50 Må Tautra	f	T'18	24.0'	7.0	3.2	Nogva	3	0	Joh K Tauterø, Otroy-Heggdal
51 Må Nordmann	f	T'18	21.0'	7.0	3.0	Helseth	6	0	Kr K Reiten, Otroy-Heggdal
52 6/å —	f	T'05	29.0'	8.0	5.0	—	—	7	Midsunds Notlag, Midsund
53 6/å —	f	T'14	30.0'	8.5	3.5	—	—	7	Bjørnerems Notlag, Midsund
54 6/å —	k	T'04	28.0'	8.0	3.0	—	—	6	Gamle Ugelviks Notlag, Midsund
55 6/å Kvikk	f	T'16	28.0'	9.0	4.3	—	—	6	Små-Ugelviks Notlag, Midsund
56 Mk Heimdal	t	T'23	33.0'	11.0	4.5	Skandia	8	0	Kr K Nygård m fl. Midsund
57 6/å —	f	T'07	28.0'	8.0	3.0	—	—	6	Raknestangens Notlag, Midsund
58 6/å —	f	T'23	29.0'	7.5	3.5	—	—	6	Rakvågs Notlag, Raknes
59 6/å —	f	T'11	25.0'	8.0	4.0	—	—	6	Ræstads Notlag, Sundsbøen
61 Ms Svalen	f	T'00	32.0'	10.5	4.0	Aktiv	7	1	Kr J Stavik m fl. Sundsbøen

1) Omb. 1926. 2) Omb. 1920. 3) Omb. 1926. 4) Cmb. 1925. 5) Omb. 1924. 6) Omb. 1925.

M SA Ser-Aukra — M-T Tustna.

Farkostens nummer, art og navn	2 Anvendelse	3 Materiale	4 Byggår	5 Lengde	6 Breidde	7 Dybde	8 Maskin, navn	9 Antall HK	10 F. & fangstb.	Eierens (den korresponderende reders) navn og postadresse	11
62 Mk Solon	t	T'00		37.0	10.0	4.6	Alpha	8	0	Ole A Hegdal m fl, Midsund	
63 6/å Snøgg	f	T'18		27.0	9.0	3.5	—	—	5	Snøgg Notlag, Raknes	
64 Mk Prøvem	k f	T'23		31.0	9.5	5.0	Helseth	8	1	Peder I Midsund, Midsund	
65 6/å —	f	T'24		29.0	9.0	4.0	—	—	5	Raknes Notlag, Raknes	
66 6/å —	f	T'00		26.0	7.0	3.0	—	—	5	Sørhegdals Notlag, Midsund	
67 Må Atle	f	T' ?		24.0	7.0	3.5	(Amer.)	4	0	E P Klauset m fl, Midsund	
69 Må Fiskeren	f t	T'00		23.0	5.0	4.5	Raknem	3	0	P P Solholmvik, Sundsbøen	
70 Må Viking	f	T'10		23.0	6.0	2.9	Klauset	3	0	Peder J Hegdalsvik, Midsund	
71 Må Rapp	f	T'06		22.0	7.0	3.8	Heimdal	3	0	Ole A Olsen Kirkeland, Midsund	
73 Må Kjelsvik	f	T'06		17.0	5.0	2.5	Klauset	2	0	Nils A Orvik, Midsund	
74 Må Stille	f	T'00		20.0	6.0	3.0	Klauset	3	0	Nils K Rakvåg, Midsund	
75 Må Sport	f t	T'00		19.0	5.0	2.9	Bang	2	0	Ole O Rørset, Sundsbøen	
76 6/å —	f	T'10		25.0	8.0	3.0	—	—	5	Raknestangens nye notlag, Midsund	

M-SE. Søvde merkedistrikt.

1 6/å Håbet	f	T'05		25.0	8.0	3.0	—	—	2	Myklebust Notlag, Søvdshotn	
2 6/å Viking	f	T'04		30.0	10.0	3.5	—	—	3	Vik Notlag, Søvdshotn	
3 Mk Snøgg	k	T'14		34.7	13.3	6.5	Volda	16	1	Knut Arseth m fl, Eidså	
4 Mk Torstein	k	T'14		36.0	13.0	6.7	Hein	12	2	Johan O Vedlog m fl, Søvdshotn	
5 Mk Lun	k	T'14		40.0	14.0	7.0	Alpha	18	3	Hans A Sætre m fl, Eidså	
6 Mk Real	k	T'16		34.0	12.5	5.7	Hein	10	1	Johan J Løseth m fl, Søvdshotn	
7 Mk Håp	k	T' ?		44.6	12.9	6.4	Alpha	11	2	Martin Løvold m fl, Eidså	
8 Mk Hugin	k	T'22		30.5	9.3	4.3	Hein	7	1	Gustav S Landsværk, Søvdshotn	
9 Mk Hildur	k f	T'16		29.7	9.0	4.8	Volda	5	1	Knut A Sten m fl, Eidså	
10 6/å Blåfjeld	f	T'08		22.6	7.6	2.5	—	—	1	Syvdshotn Notlag, Søvdshotn	
12 Må Rapp	k f	T'20		19.1	5.7	2.5	Hjelset	3	0	K Drage m fl, Søvdshotn	
13 6/å Springeren	f	T'94		16.0	6.0	4.0	—	—	1	Gerh J Strand m fl, Søvdshotn	
14 Mk Havtor	k	T'13		36.0	13.5	6.8	Alpha	14	1	Knut O Oseberg m fl, Søvdshotn	

M-TV. Tingvoll merkedistrikt.

1 Må Løven ¹⁾	k t	T'95		30.0	9.5	5.0	Stærkod.	6	0	Chr Rimstad m fl, Tingvoll	
2 Må Alken	k f	T'25		24.0	7.5	3.5	Heimdal	4	0	Tore M Reiten, Tingvoll	
3 Mk Solon	k t	T'14		38.0	12.0	5.0	Skandia	10	2	Edv Larsen m fl, Flemma	
4 Ms Resøy	k	T'18		35.0	10.0	4.0	Hjelset	8	0	M H Olsen m fl, Kvalvåg i Nordm.	
5 Må Kvikk	k f	T'18		25.5	7.4	2.7	C. Perf.	4	0	E Kvalvåg m fl, Kvalvåg i Nordm.	
6 Mk Bør	k	T'26		29.7	8.5	4.2	Heimdal	5	0	Nils Sponås, Torjulvågen	

M-TF. Tresfjord merkedistrikt.

1 4/å —	f	T'15		23.9	8.0	2.8	—	—	1	Syltebakkens Notlag, Tresfjord	
2 Mk Bris	f	T'10		30.0	9.0	4.3	Volda	8	1	I H Nerheim m fl, Tresfjord	
3 4/å —	f	T'00		24.3	8.4	3.7	—	—	4	Sylte Notbruk, Tresfjord	
4 Ms Brodd	k	T'05		36.0	11.0	4.3	Alpha	6	1	Lars J Bjermeland, Skorgevik	
5 Må Tor	f	T' ?		25.0	7.0	3.0	C. Perf.	3	1	Ole N Løvik, Tresfjord	

M-T. Tustna merkedistrikt.

1 Ms Rap	k	T'15		30.0	9.0	5.0	Vestkvst	5	0	Kristian S Solbak, Tømmervåg	
3 Må Kvik	k f	T'19		29.0	8.0	5.0	Heros	4	0	Ole J Fuglvåg m fl, Fuglvåg	
4 Må Aktiv	k f	T'14		30.0	9.0	4.0	Stærkod.	5	0	A M Hannasvik m fl, Tømmervåg	
7 Må Fix	k	T'16		28.0	8.5	4.0	Stærkod.	5	0	Børge N Holmvik m fl, Vinsternes	
8 Må Pilen	k f	T'05		23.0	6.8	3.0	Heros	3	0	Edvard Solskjær, Vinsternes	
9 Ms Løperen	k	T'10		43.0	15.0	7.0	Hein	16	4	Peder O Lindvåg m fl, Tømmervåg	
10 Må Excellent	k f	T'08		22.0	6.0	2.5	Excell.	3	0	Sivert J Fuglvåg, Fuglvåg	

1) Omb. 1915.

Farkostens nummer, art og navn	Anvendelse	Materiale	Byggår	Lengde	Bredde	Dybde	Maskin, navn	Antall HK	Eierens (den korresponderende reders) navn og postadresse	
1	2	3	4	5	6	7	8	9	10	
									11	
11 Må Kvik	f	T ?		22.0'	5.0	4.0'	Excell.	3	0	Magnus K Karlsvik, Fuglvåg
12 Må Prøven	f k	T 10		28.0'	8.0	4.5'	Alpha	5	0	Ingvald Glomstad, Indresæter
13 Må Togo	k	T ?		28.0'	9.0	4.0'	Dahl	5	0	O H Brandsvik m fl, Leira i Nordm.
14 Må Prøv	k	T 23		29.4'	9.3	5.0'	Møring.	6	0	I O Stranden m fl, Tømmervåg
15 Må Leif	k f	T 12		23.0'	8.0	4.0'	Gideon	3	0	Kr Berget, Leira i Nordm.
16 Må Talgsjøn	f k	T 23		29.0'	9.0	4.0'	Bolind.	8	0	Albert A Langholm, Tømmervåg
17 Må Håpet	f	T 14		21.0'	5.5	2.3'	Meteor	4	0	Henning J Berget, Fuglvåg
18 Må Delfin	f	T 10		33.0'	12.0	5.0'	Force	5	0	Anders Djupvik m fl, Indresæter
19 Må Sørholm	f	T 18		18.0'	6.0	3.0'	Rollo	6	0	Anders B Langholm, Tømmervåg
21 Ms Hamnasund	f k	T 05		36.0'	11.0	4.4'	Alpha	10	0	Nils H Sagvik m fl, Nordheim
22 Må Sleipner	k f	T 24		23.5'	7.0	3.0'	Sleipner	5	0	Anton Lervåg m fl, Tømmervåg
23 Så Trygg	k	T 10		26.0'	8.0	5.0'	—	—	0	Andreas Follå, Gullstein
24 Må Liv	k	T 26		34.0'	10.0	5.0'	Stærkod.	8	0	I Knutshaug, Indresæter
26 Må Hindenburg	f k	T 17		22.0'	6.7	2.6'	Grei	7	0	Stinus Golmen m fl, Tømmervåg
27 Må Glimt	k t	T 09		40.0'	12.5	5.4'	Avance	16	0	M Kippervik, Tømmervåg
28 Må Prøven	k	T 12		28.0'	8.0	3.7'	Finnøy	4	0	Th H Ødegård, Leira i Nordmør
29 Ms Fram	k h	T 06		37.0'	12.0	5.0'	Gideon	11	4	Edv Dahle, Leira i Nordmør
30 S/å —	k	T 08		23.5'	5.8	1.6'	—	—	0	Johan L Målen, Leira i Nordmør
31 Må Moder	k h	T 98		40.3'	13.5	5.2'	Alpha	14	4	Johan Guldstein m fl, Tømmervåg
32 Så Alken	f k	T 10		28.0'	8.3	3.5'	—	—	0	Halvard Ødegård, Leira i Nordmør
33 Må Habil	k f	T 03		28.0'	9.0	4.0'	Stærkod.	4	0	Gunerius Reiten, Leira i Nordmør
34 Må Jætta	k f	T 13		28.0'	8.3	4.0'	Gideon	4	0	Peder P Storvik, Nordheim
35 Må Viggo	k f	T 25		30.0'	9.0	6.0'	Stærkod	5	0	Ingvald Glomstad, Indresæter
36 Må Harald	k	T 14		28.0'	8.0	5.0'	Hjelset	4	0	Ole Fætten m fl, Tømmervåg
37 Må Rap	k f	T ?		23.0'	7.0	3.5'	Stærkod.	3	0	Siv A Sørvik m fl, Leira i Nordmør
38 Må Snøgg	k f	T 17		27.0'	7.0	5.0'	Hein	3	0	P K Storsæter, Indresæter
39 Må Trio	k f	T 16		31.0'	9.0	5.0'	Helseth	7	0	Trond J Lervåg, Tømmervåg
40 Må Hildur	k t	T 17		31.0'	9.0	4.0'	Stærkod.	5	0	Kristian Hals m fl, Indresæter
41 Ms Teisten	k h	T 09		29.0'	9.3	4.2'	Heros	5	0	L Leiren m fl, Leira i Nordmør
42 Må Mågen	k f	T 16		30.8'	9.6	3.8'	Alpha	4	0	Peder Enge m fl, Gullstein
43 Ms Argo	k	T 14		35.0'	11.0	5.8'	Skandia	10	3	J A Golmen m fl, Tømmervåg
44 Må Prøven	f k	T 16		31.0'	8.0	3.5'	Stærkod.	4	0	Ole O Nygård, Gullstein
45 Må Neptun	k f	T 16		36.0'	11.3	6.0'	Gideon	16	3	Nils Nordbak m fl, Tømmervåg
46 Må Tustna	k	T 15		31.0'	9.5	4.5'	Stærkod.	5	0	Kr Nygård m fl, Gullstein
47 Må Lønset	k	T 02		31.0'	10.0	4.0'	Skandia	6	0	Stinus E Soleim m fl, Gullstein
48 Ms Prøv	k f	T 90		26.0'	9.0	4.0'	Møring.	6	0	Ingebrigt O Stranden, Tømmervåg
49 Mbf Olaf	f t	T 19		29.7'	8.0	3.5'	Gideon	6	0	Ole Kr Leren, Leira i Nordmør
51 Ms Sannstrand	k	T 14		27.0'	8.0	5.0'	Skandia	5	0	H Birkelund, Leira i Nordmør
52 Må Nor	k	T 03		44.5'	13.4	5.7'	Alpha	14	3	Edv N Bækken, Tømmervåg
54 Må Rapp	f	T ?		23.0'	7.0	4.0'	Sterk	6	0	Alb E Dahle, Leira i Nordmør
55 Må Forsøk	f k	T 13		28.0'	7.3	3.2'	Alpha	3	0	Edv O Knarvik, Gullstein
56 Må Rovik	f k	T 20		22.0'	7.0	2.5'	Sleipner	4	0	Johannes Jørgenvåg, Tømmervåg
57 Ms Iann	t	T 18		34.0'	10.0	4.5'	Alpha	10	0	Rasmus Strømsholm, Tømmervåg
58 Må Bækholmen	t	T 19		30.0'	10.0	4.5'	Stærkod.	5	0	Rasmus Strømsholm, Tømmervåg
59 S/å —	k	T 95		22.0'	6.0	3.0'	—	—	0	Nils A Sagvik, Nordheim
60 S/å —	f k	T 08		24.0'	6.0	1.7'	—	—	0	Ingebrigt Sandvik, Gullstein
61 Må Skarven	f k	T 20		29.0'	8.5	6.0'	Stærkod	8	0	Einar Sandvik, Gullstein
62 S/å —	k	T 91		24.2'	6.0	2.0'	—	—	0	Kristian Volden, Nordheim
63 Må Kvik	f k	T 19		20.0'	5.5	2.0'	C. Perf.	4	0	Martinus Lystad, Tømmervåg
64 Må —	f	T ?		20.0'	6.0	2.6'	Meteor	4	0	Albert A Golmen, Tømmervåg
65 Må —	k f	T 23		29.0'	9.0	3.8'	Skandia	6	0	Peder K Leiren, Leira i Nordmør
66 Må Kampen	f k	T 25		22.0'	6.3	3.5'	Delvin	5	0	Johan K Skjærseth, Tømmervåg
67 Må Sleipner	f k	T 16		22.0'	6.0	2.8'	C. Perf.	4	0	Peder B Gullsten, Gullstein
68 ?/å —	f	T 12		27.0'	8.0	3.0'	—	—	0	Aug H Ormbostad m fl, Nordheim
69 ?/å —	f	T 70		27.0'	8.0	3.0'	—	—	0	Aug H Ormbostad m fl, Nordheim
70 Må Skjøning	k	T 20		30.0'	9.0	4.0'	Hjelset	4	0	Lars H Fjellingsdal, Indresæter
71 Må —	f k	T 20		20.3'	5.8	2.3'	Sleipner	3	0	Albert E Melø, Leira i Nordmør
73 Må Nordholm	f	T 20		23.0'	6.0	2.5'	Sleipner	5	0	Edv Andersen m fl, Tømmervåg

M-T Tustna — M-U Ulstein.

Farkostens nummer, art og navn	Anvendelse	Materiale Byggear	Langde	Bredde	Dybde	Maskin, navn	Antall HK	F. & fangsstb	Eierens (den korresponderende reders, navn og postadresse
1	2	3 4	5	6	7	8	9	10	11
74 8/å —	k	T 10	24.7	6.3	2.3	—	—	0	Edv A Ormbostad, Nordheim
75 8/å —	k f	T 01	21.3	5.4	1.6	—	—	0	Anders Ormbostad, Nordheim
76 Må Sleipner	k f	T 06	20.0	7.0	3.4	Sleipner	4	0	Teodor Gjerdsvik, Vinsternes
77 Må Mågen	k f	T 16	17.5	6.0	3.0	Sleipner	4	0	Ole Solstad, Tømmervåg
78 Mk Svanen	f k	T 22	29.0	8.0	4.0	Stærkod.	4	0	P K Artvågnes m fl, Leira i Nordm.
79 Ms Prøven	k f	T 17	29.0	10.0	6.0	Stærkod.	6	0	Albert Øverland, Leira i Nordmør
80 Ms Trafik	k	T 04	36.0	13.0	4.4	Skandia	6	0	P K Leren m fl, Leira i Nordmør
81 Må Urd	f k	T 29	24.0	7.0	3.0	Helseth	4	0	Bastin Storebog, Nordheim
82 Må Møislat	f k	T 22	24.0	4.0	3.0	Gideon	4	0	Thore O Langholm, Tømmervåg
83 Må Odd	f k	T 23	29.5	8.5	3.2	Alpha	8	0	Joh Brandsvik, Leira i Nordmør
84 Må —	f k	T 20	20.0	5.0	3.0	F. M.	4	0	Ile J Golmen, Tømmervåg
85 Må Trygg	f k	T 22	30.0	9.0	3.7	Gideon	4	0	Edvard Elven m fl, Gullstein
86 Må Alken	f k	T 23	30.0	9.5	4.0	Gideon	6	0	Halvor Ødegård, Leira i Nordmør
87 Må Jegtsund	f k	T 23	21.0	6.0	2.5	Delvin	4	0	Thomas T Langholm, Tømmervåg
88 Mk Ramsøfjord	k	T 15	58.9	15.5	6.8	Bolind.	40	2	Hans Hundhammer m fl, Fuglvåg
89 Ms Lun ¹⁾	f k	T ?	30.0	10.0	5.0	Gideon	4	0	Kristoffer G Sandvik, Nordheim
90 Må Habil	k	T 23	28.0	8.0	4.0	Stærkod.	4	0	Gunnerius Reiten, Leira i Nordmør
91 Må Grane	f k	T 23	30.0	9.0	4.0	Alpha	6	0	P Guldstein, Gullstein
92 Må Trygg	k f	T 17	33.0	12.0	5.0	Heros	6	0	Tore N Fjærvik, Tømmervåg
93 Må —	f k	T 15	22.9	5.2	3.4	Rollo	6	0	Jarl Aukan, Tømmervåg
94 6/å —	f	T 17	27.6	9.3	4.0	—	—	1	Ormbostad gamle notlag, Nordheim
95 6/å —	f	T 95	34.0	8.0	2.8	—	—	0	Ormbostad gamle notlag, Nordheim
96 Må Trygg	k f	T 21	24.0	8.0	3.5	Grei	8	0	Nils J Leren, Leira i Nordmør
97 Må Sjøfuglen	k	T 17	24.0	6.0	3.0	Sleipner	4	0	Andreas Hestvik, Indresæter
98 Mk Hird	f k	T 24	33.0	9.4	4.4	Alpha	10	0	Nils H Sagvik m fl, Nordheim
99 Må —	f	T 23	22.0	7.0	2.8	Rollo	6	0	Kr M Fikkan, Tømmervåg
100 Må Alard	f k	T 23	24.0	7.0	3.0	Hjelset	4	0	Johs Fjællingsdal, Indresæter
101 Må Nap	f t	T 27	26.0	8.0	5.0	Gideon	4	0	Ole Grønsæth, Leira i Nordmør
102 Må Prøven	k	T 24	25.5	7.4	4.7	Sterk	5	0	Lars K Vestnes, Leira i Nordmør
103 6/å —	f	T 25	25.0	8.0	3.0	—	—	0	Ormbostad nye notlag, Nordheim
104 Mk Glimt	f	T 18	49.5	14.7	5.1	Finnøy	50	0	Alfred Strømsvåg, Tømmervåg
105 Må Fram	k	T 23	23.0	7.0	3.5	Sleipner	5	0	M K Lervåg m fl, Tømmervåg
107 Må Liv	f	T 25	25.0	7.4	3.2	Heimdal	5	0	Jonas T Tømmervåg, Tømmervåg
108 Mk Sjøblomsten	k	T 16	28.0	10.3	4.5	Gideon	8	0	Jonas Sten m fl, Gullstein
109 Ms —	k	T 22	31.5	9.0	4.6	Skandia	10	0	Arthur Kålt, Indresæter
110 Må Petter	k	T 25	24.4	7.4	4.2	Helseth	4	0	Ludvik Leren m fl, Leira i Nordm.
111 Mk Håpet	f k	T 25	31.0	9.7	4.3	Gideon	6	0	Andreas Follå, Gullstein
112 Mk Kråksund	f k	T 25	33.0	9.0	4.0	Gideon	5	0	Edv N Bekken, Tømmervåg
113 Må Lom	k f	T 26	28.5	8.5	5.0	Alpha	5	0	S A Sørvik m fl, Leira i Nordmør
114 Mk Hamarsund	f k	T 26	32.0	10.5	4.3	Alpha	10	0	Kr K Golmen m fl, Tømmervåg
115 Må Blåfjeld	f k	T 26	28.0	9.0	4.0	Heimdal	7	0	J O Fjællingsdal, Indresæter
116 Mk Lillesund	k f	T 26	37.0	10.5	5.3	Stærkod	8	0	E A Ormbostad, Nordheim
117 Må Skarven	k	T 26	26.5	8.0	3.5	Hjelset	4	0	Ingebrigt S Fjærvik, Indresæter
118 Må Kyrre	f	T 20	21.0	6.0	2.3	Sleipner	3	0	M Hammes, Leira i Nordmør

M-U. Ulstein merkedistrikt.

1 Mk Ulf	k	T 19	38.5	13.3	6.7	Alpha	18	2	Enok E Ulfstein, Ulsteinvik
2 Må Sverre	f	T ?	22.0	6.5	3.0	Statto	5	0	Lars Gjerdsvik, Ulsteinvik
3 Mk Viking	k f	T 17	46.0	11.0	5.5	Hein	26	0	Oluf H Sannes, Ulsteinvik
4 Mk Thor	f k h	T 19	28.0	8.5	4.8	Finnøy	7	0	Anton Ulstein m fl, Ulsteinvik
5 Mk Glup	k	T 11	40.0	12.0	5.8	Gideon	17	1	Hans A Dimmen m fl, Ulsteinvik
6 Mk Ljona	h	T 16	46.0	14.5	7.0	Alpha	36	2	Peder K Flø m fl, Ulsteinvik
7 Mk Heider	f k	T 16	40.0	13.0	6.9	Avance	22	1	Hans H Haddal m fl, Ulsteinvik
8 Ms Bjørn	f k	T 15	44.0	13.0	5.8	Alpha	14	1	Ole K Klungssør m fl, Ulsteinvik
9 Mk Ørn	f k	T 10	39.8	12.0	5.8	Gideon	8	1	Eilling S Roppen m fl, Ulsteinvik
10 Må Smart	t f	T ?	19.0	4.0	3.0	Gray	4	0	Alv H Osnes, Ulsteinvik
11 Mk Fix	k f	T 12	43.0	13.2	6.8	Alpha	19	1	Frants A Våge m fl, Ulsteinvik
12 Mk Skjold	f k	T 08	42.0	13.0	7.5	Gangerr.	25	1	Nikolai Molskred m fl, Ulsteinvik
13 Mk Straumin-	gen f k	T 17	47.0	14.3	6.8	Alpha	28	1	Johan R Sundgot m fl, Ulsteinvik

1) Omb. 1920.

Farkostens nummer, art og navn	Anvendelse	Materiale		Lengde	Bredde	Dybde	Maskin, navn	Anrull HK	F. & langstb.	Eierens (den korresponderende redess) navn og postadresse
		Byggear	3							
1	2	3	4	5	6	7	8	9	10	11
14 Mk Leif	f k	T 07	41.0	13.0	5.0	Levahn	22	1	Sal B Dimmen m fl, Ulsteinvik	
15 Mk Sleipner	f k	T 12	43.8	13.5	5.3	Alpha	14	1	Martin J Våge m fl, Ulsteinvik	
16 Mk Snøgg	f k	T 14	46.3	13.9	6.7	Alpha	36	3	chan L Ulfstein m fl, Ulsteinvik	
17 Mk Bjørnulf	f k	T 14	39.0	13.0	6.7	Dan	14	1	Johan V Garshol m fl, Ulsteinvik	
18 Mk Von	f k	T 24	45.0	14.0	6.5	Alpha	18	1	Olaf A Flø m fl, Ulsteinvik	
19 Mk Von	h k	T 17	41.0	13.0	6.5	Skandia	25	1	P A Ulsten m fl, Ulsteinvik	
20 Må Øyulv	f	T 16	22.0	7.0	5.0	Volda	5	0	Sivert Bjerknes, Ulsteinvik	
21 Ms Ulf	k	T 12	40.0	13.0	4.0	Hein	9	1	Carl M Spjutø m fl, Ulsteinvik	
22 Mk Fram	h k	T 16	42.7	14.3	6.7	Hjelset	40	2	Joh H J Ulstein m fl, Ulsteinvik	
23 Mk Fremad	f k	T 10	36.0	13.0	5.3	Gideon	13	2	L L Skjeide m fl, Ulsteinvik	
24 Ms Skolma	f k	T 00	38.0	13.0	5.0	Alpha	14	0	Ole H Garshol, m fl, Ulsteinvik	
25 Mk Kvist	f k	T 08	36.0	12.0	5.0	Alpha	14	1	Ole J Bakke, Ulsteinvik	
26 Mk Von	f k	T 12	38.0	13.5	5.3	Gideon	15	1	Ole O Dimmen m fl, Hareide	
27 Mk Hovden	f k	T 16	41.0	12.8	6.7	Tuxham	28	1	Svein H Ulstein m fl, Ulsteinvik	
28 Må Falken	f	T 08	20.0	6.0	2.7	Americ.	4	0	Ubert L Håhjem, Gurskøy	
30 Mk Havlys II	k h	T 18	49.0	16.4	7.5	Volda	35	1	Rolf K Sundgot m fl, Ulsteinvik	
31 D Snorre	h	S 02	96.4	17.1	9.1	Damp	160	3	A/S »Snorre«, Ulsteinvik	
32 Mk Kelvin	f k	T 19	20.0	6.0	4.2	Kelvin	6	1	A J Johannesen, Ulsteinvik	
33 Mk Fredheim	f k	T 08	38.0	13.0	7.0	Alpha	14	1	Ole J Flø m fl, Ulsteinvik	
34 Mk Reidar	f k	T 08	36.0	12.5	6.3	Gideon	8	0	Martin Ulstein, Ulsteinvik	
35 Ms St. Olaf	f k	T 01	38.0	12.5	5.7	Møller.	12	1	Sigv O Håkonsholm m fl, Ulsteinvik	
36 Ms Nord	f k	T 94	36.0	11.7	5.7	Dan	17	2	Petter P Hatløy m fl, Ulsteinvik	
37 Mk Ertesvåg	k f	T 12	29.0	9.0	4.2	Finnøy	8	0	Ole K Ertesvåg, Ulsteinvik	
38 Mk Signal	f k	T 07	34.0	12.3	6.3	Dan	14	0	Joak J Skjeide m fl, Ulsteinvik	
39 Må Hatløy	f k	T 08	19.0	6.0	4.0	Americ.	4	0	Enok K Hatløy, Ulsteinvik	
40 D Skjervøy	f k h	S 15	93.0	19.6	10.0	Damp	170	3	A/S »Skjervøy«, Ulsteinvik	
42 Ms Fram	f k	T 08	42.0	13.0	6.0	Dan	14	1	Lars O Dimmen m fl, Ulsteinvik	
45 Må Sjørøveren	f k	T 24	19.0	5.5	3.0	?	4	0	Julius Ulstein, Ulsteinvik	
46 Må Astrid	f k	T 10	22.0	5.7	2.7	?	3	0	Nils R Saunes, Ulsteinvik	
47 Må Håpet	f k	T 10	25.0	7.5	4.0	Tenfj.	5	0	Herman J Nettet m fl, Ulsteinvik	
48 Mk Eeil	f k	T 04	40.0	14.0	6.8	Gideon	16	1	Johs J Øverland m fl, Ulsteinvik	
49 Ms Heim	f k	T ?	32.0	9.5	4.5	Heros	8	0	Johan Ytrefløy, Ulsteinvik	
50 Må Fri	f	T ?	23.0	6.0	2.5	Americ	4	0	Kristian Hestad, Ulsteinvik	
53 Må Kvik	f	T 19	20.0	4.5	2.5	Drått	3	0	Johan Rasmussen, Ulsteinvik	
54 Mk Hugin	f k	T 14	40.0	14.0	6.5	Alpha	19	1	Sigv P Saunes m fl, Ulsteinvik	
55 Må Agenten	f k	T 14	20.0	6.0	2.5	Gideon	4	0	Johan N Skjeide, Ulsteinvik	
57 Ms Hødd	f k	T 07	43.0	13.0	5.8	Alpha	10	0	Hans B Saunes m fl, Ulsteinvik	
60 Må Blåtind	f k	T ?	21.0	7.0	2.5	Kampen	4	0	Hans Strand, Ulsteinvik	
61 Mk Frigg	f k	T 20	40.0	13.7	7.2	Finnøy	24	2	Hans T Ulfstein m fl, Ulsteinvik	
62 Mk Fisker-	guttent	f k	T 20	42.5	13.0	6.0	Finnøy	20	0	David H Sundgot m fl, Ulsteinvik
63 Mk Tommeliten	ft	T 16	25.0	6.0	4.0	Volda	5	0	Alv H Osnes, Ulsteinvik	
64 Ms Fridthjof	t	T 02	40.0	13.0	6.5	Gideon	6	0	Fridthjof Wåge, Ulsteinvik	
67 Må Viking	ft	T 07	28.0	7.0	4.5	Grei	6	0	Johan O Osnes, Ulsteinvik	
69 Må Per Gynt	ft	T 16	19.0	4.5	3.0	Americ.	4	0	Ole Håkonsholm, Ulsteinvik	
70 Ms Bjørn	f	T 12	23.0	8.0	4.0	Hjelset	4	0	Sivert Eiksund m fl, Ulsteinvik	
71 Må Troll	f	T 19	24.0	6.5	3.0	Hatlø	6	0	Peter Bøe, Ulsteinvik	
72 Må Vågen	f	T 25	25.0	7.0	5.0	Dalen	6	0	Ole T Vågen m fl, Ulsteinvik	
73 Må Sport	f	T 19	19.5	4.5	2.5	C. Perf.	4	0	Elias Finvik, Ulsteinvik	
74 Må Fulton-	Standard	k	T ?	24.3	5.1	?	3	0	Harald Ringstad m fl, Ulsteinvik	
75 Må Kobben	f k	T 10	25.0	7.7	3.3	Americ.	6	0	Brødr. Hatløs mek. verk. A/S, U.vik	
76 Må Max	f k	T 19	25.0	6.0	4.0	Wolver	6	0	Perfin O Ulstein, Ulsteinvik	
77 Mk Havmann	k	T 17	43.0	14.0	7.0	Hein	20	3	Nils K Garnes m fl, Ulsteinvik	
78 Mk Napp	f k	T 14	39.0	12.5	5.0	Record	16	2	Bernh P Ytrefløy m fl, Ulsteinvik	
79 Mk Lyngnes	h k	T 25	51.1	14.5	8.0	Finnøy	42	1	Lars Brevik m fl, Ulsteinvik	
80 Mk Dimnavåg	k	T 19	50.5	14.5	7.0	Gideon	36	1	Lars L Dimmen m fl, Ulsteinvik	
81 Mk Dimnøy	k h	T 14	48.0	15.0	7.0	Bolind.	25	1	R G Dimmen, Ulsteinvik	
82 Må Tor	f k	T 19	20.0	4.5	3.3	Stabil	3	0	Joh P Skjeide, Ulsteinvik	
83 Må Prøv	f	T 10	24.0	5.0	2.7	Tenfj.	3	0	Oskar O Dimmen, Ulsteinvik	

M-U Ulstein — M-VD Vartdal.

Farkostens nummer, art og navn	Anvendelse	Materiale	Byggeår	Lengde	Bredde	Dybde	Maskin, navn	Antall HK	F. & fangstb.	Eierens (den korresponderende reders) navn og postadresse
85 Må Trygg	k f	T 24	26.0	8.0	4.0	Gideon	5	0	Martinus Larsen, Ulsteinvik	
87 Mk Gunvall	k	T 10	45.0	14.0	5.8	Statt	24	2	Peter Valle m fl, Ulsteinvik	
95 Mk Uredd	f k	T 25	35.0	11.5	6.0	Gideon	14	1	Steffen Urke m fl, Ulsteinvik	

M-VF. Valsøyfjord merkedistrikt.

1 Må Måken	f k	T 95	26.0	6.8	2.8	Favorit	3	0	Thore K. Henden, Valsøyfjord
2 Må Søfuglen	k f	T 08	23.0	6.0	2.0	Bridgpep.	4	0	S Storslet m fl, Valsøyfjord
3 Må Ørnen	f k	T 95	23.5	5.8	2.0	Solo	4	0	Lars A Todal, Valsøyfjord
4 Ms Midnatsol	f	T 12	35.0	11.0	4.1	Stella	7	0	O Strand jr. m fl, Valsøyfjord
5 Må Svanen	k	T 21	25.0	8.0	4.0	Finnøy	4	0	K K Henden, Valsøyfjord
6 Må Nordnes	k	T 19	35.0	11.0	6.0	Stærkod.	6	0	M Klåtten, Valsøyfjord
7 Må Prøven	k	T 10	24.5	6.5	5.0	Gideon	4	0	Johs B Henden, Valsøyfjord
8 Må Albatros	k	T 19	22.0	6.0	3.0	Gideon	4	0	Edvart Henden, Valsøyfjord
9 Må Rolf	k	T 25	20.0	6.0	3.0	C. Perf.	4	0	Nils Kletten, Foldfjorden, Indre

M-VN. Vanylven merkedistrikt.

1 Må Viik	k	T 26	21.2	6.5	3.2	Hjelset	5	0	Anders L Viik, Slagnes
2 Mk Ørn	k	T 10	34.0	12.0	6.7	Volda	18	1	G S Vik m fl, Slagnes
9 Ms Mjølner ¹⁾	k	T 10	30.0	10.9	4.9	Hein	9	1	Elias E Sylte, Sylte i Vanylven
10 Ms Snøgg	f k	T 20	24.0	7.3	3.3	Elefant	6	0	Kornelius S Krokevik, Fiskåbygd
11 Mk Haugsfjord	k h	T 15	39.0	13.5	6.7	Hein	16	1	Alfred L Rønnestad, Fiskåbygd
12 Mk Nor	k	T 08	36.3	12.8	6.2	Alpha	8	2	Oskar Frøek m fl, Fiskåbygd
14 Ms Hurti	f	T ?	23.4	6.4	3.2	Tenfj.	3	0	Anders L Viik, Slagnes
17 Mk Fram	k	T 10	38.0	13.5	5.4	Alpha	28	1	H P Skjervem m fl, Sylte i Vanylven
18 Mk Von	k	T 12	35.1	12.7	5.3	Hjelset	6	1	J A Sylte m fl, Sylte i Vanylven
19 Ms Signal	k	T 08	25.5	8.1	4.5	Alpha	3	1	Halfdan A Strand m fl, Fiskåbygd
20 Mk Hilding	k	T 12	46.3	12.9	4.5	Rekord	14	3	H Nygård m fl, Sylte i Vanylven
22 Mk Fremgang	k h	T 12	33.0	11.1	5.8	Wichm.	8	1	A T Slagnes m fl, Slagnes
23 Mk Hjalmar	k h t	T 98	37.0	12.0	6.0	Volda	18	2	S Mørseth m fl, Slagnes
25 Må Kritik	f k	T 23	24.0	7.3	4.0	Stabil	8	0	J J Brekke, Sylte i Vanylven
26 Må Fram	t	T 19	27.0	6.3	3.8	Rekord	5	0	P Gjælde, Sylte i Vanylven
27 Mk Trafik	f k	T 23	25.4	7.8	3.8	(Amer.)	6	0	J Lillebø, Sylte i Vanylven
28 Må Håkon	f	T 06	24.0	7.0	3.0	Tenfj.	3	0	G Bruen m fl, Fiskåbygd
29 Mk Nordlys	k f	T 12	35.0	13.0	6.0	Hein	10	1	O M Sylte, Sylte i Vanylven
30 Mk Fritjof	k fh	T 14	36.0	12.2	6.0	Alpha	11	2	E Honningsvåg m fl, Fiskåbygd
31 Mk Signal	k	T 12	40.0	14.0	6.6	Hjelset	12	1	A M Fluevåg m fl, Fiskåbygd
32 Mk Urædd	k	T 13	38.0	12.5	5.2	Hein	7	1	S Thunem m fl, Fiskåbygd
33 Ms Fram	k	T 94	33.0	13.0	7.0	Alpha	7	2	Rasmus Kragset, Slagnes
34 Må Ekspres	k f	T 26	26.6	8.5	6.4	Volda	4	0	Ansgar A Fiskå m fl, Fiskåbygd

M-VD. Vartdal merkedistrikt.

1 Mk Sverre	k	T 16	36.0	13.0	6.5	Alpha	18	3	Paul Rishaug m fl, Vartdal
2 Mk Utvær	k f	T 16	42.0	14.0	7.5	Hein	22	3	Rasmus Vartdal m fl, Vartdal
3 Mk Sleipner	k	T 11	38.0	13.0	6.5	Dan	12	4	Paul A Sætre m fl, Vartdal
4 Mk Havdur	f k	T 21	29.0	10.3	5.0	Hjelset	6	1	Amund Sætre, Vartdal
5 D Kirkholmen	k h b	S 18	105.5	20.1	10.4	Damp	230	3	A/S Vartdal Fiskeriselskap, Vartdal
6 Må Snøgg	k f	T 20	22.0	6.3	2.8	Sleipner	4	0	Lars Flåskjær, Vartdal
7 Mk Fram	k	T 16	45.0	14.0	7.1	Rekord	30	3	P H Masdal m fl, Vartdal Nordre
8 Dk Furenak	i h	T 17	98.5	21.9	16.7	Damp	136	6	A/S Furenak A/S, Vartdal
9 Dk Sæl	i h	T 17	94.4	21.6	9.8	Damp	135	6	D/S Sæl A/S, Vartdal
10 Mk Isflåmann	k h	T 17	44.0	15.0	6.8	Hein	35	3	I H Nørevartdal m fl, Vartdal, N.
11 Mk Odd	k h	T 16	45.2	15.5	6.3	Skandia	25	4	Ivar Myklebust m fl, Vartdal
12 Må Kvikk ²⁾	f k	T ?	24.7	7.8	2.7	Nogva	4	0	He A Barstad m fl, Barstadvik
13 Mk Snøgg	s l t	T 09	28.0	8.8	5.0	Hjelset	6	0	Pål Årseth, Vartdal
14 Må Bjarne	f	T 19	19.5	6.3	2.5	Statt	5	0	Sevrin B Barstad m fl, Barstadvik

1) Omb. 1916. 2) Omb. 1920.

M-VD Vartdal — M-VE Vatne.

Farkostens nummer, art og navn	Anvendelse	Materiale	Byggeår	Lengde	Bredde	Dybde	Maskin, navn	Antall HK	F. & langstb.	Eierens (den korresponderende reders) navn og postadresse
1	2	3	4	5	6	7	8	9	10	11
15 D Sjøfuglen	h k	S	02	95.1	17.6	8.7	Damp	140	5	D/S Sjøfuglen A/S, Vartdal
16 Dk Vestad	ihk	T	17	87.9	22.5	9.4	Damp	100	3	/S Forland A/S, Vartdal
17 Må Fram	t	T	18	24.0	7.0	3.3	Alpha	4	0	Knut Vartdal, Vartdal
19 Mk Neptun	t k f	T	14	32.5	12.0	5.8	Hjelset	8	1	Knut Vartdal, Vartdal
21 D Brundal	t	T	82	39.2	26.6	9.0	Damp	75	2	Knut Vartdal m fl, Vartdal
22 Mk Borge II	th	T	20	114.3	26.5	12.2	Bolind	160	0	/S Furenak A/S, Vartdal
23 Ms Sjøloven	t	T	16	24.0	5.0	4.0	Penta	15	0	Ola Erdal, Barstadvik
24 Mk Torstein	k f	T	15	27.0	8.0	3.3	Alpha	6	1	Petter A Sætre, Vartdal

M-VE. Vatne merkedistrikt.

1 Mk Hugnad	k h	T	08	37.0	13.0	6.7	Stabil	25	2	P Bjørlykhaug m fl, Hellandshamn
3 Mk Snapp	k h	T	13	39.7	13.7	6.8	Alpha	28	2	Tom T Remme m fl, Hellandshamn
4 Mk Sjønal	f k h	T	14	38.0	13.0	7.0	Alpha	24	2	Lars P Høgset m fl, Midsund
5 Må Kvik	f	T	?	23.0	6.0	3.0	Tenfj.	3	0	Peder K Drønnesund, Dryna
6 Må —	f	T	?	28.0	7.2	2.9	Skandia	3	0	Vf Eik m fl, Vatnfjorden
8 Mk Arvåg	k h	T	13	58.6	14.5	6.2	Avance	30	3	Jonas Varnes, Dryna
9 Må Klikk	f	T	00	26.0	8.0	3.0	Dahl	5	0	Ludvik Drønnesund, Dryna
10 Ms Drott	k	T	10	27.0	8.5	3.5	Hjelset	4	0	Fritjof Godø m fl, Dryna
12 Ms Eika	f	T	14	26.0	8.0	4.0	Hjelset	4	0	Kornelius Eikebø m fl, Dryna
15 Må —	f	T	?	23.0	6.2	2.5	Klauset	4	0	Ananias H Ramvik m fl, Dryna
16 Må —	f	T	10	18.0	5.0	2.5	Americ.	2	0	Laurits O Drønnesund, Dryna
17 Mk Rollon	k	T	17	42.7	14.6	6.0	Alpha	36	4	Peter R Vestre, Hellandshamn
18 Må —	f	T	?	25.0	7.0	3.5	Tenfj.	3	0	Jonas J Løvø, Vatnfjorden
19 Mk Skjold	f	T	20	19.8	9.0	4.1	Finnøy	10	0	J O Helland m fl, Hellandshamn
21 Må —	f	T	16	19.0	5.5	2.3	Tenfj.	3	0	E Baraldsnes m fl, Hellandshamn
22 Må Hofset	f	T	98	21.5	6.7	2.5	Tenfj.	3	1	Bendik K Hofset m fl, Vatne
23 Mk Tenfjord	f	T	18	26.5	7.7	3.8	Trygg	6	0	Jakob B Vadset, Tennfjord
25 Må Vatnefjord	f	T	14	24.5	7.5	4.3	Hjelset	4	0	Emil J Helle, Vatnfjorden
26 Ms Nap	f k	T	21	18.5	6.2	2.9	Vagtm.	4	0	Ivar Abelset, Hellandshamn
27 6/å —	f	T	12	27.0	8.6	3.3	—	—	—	6 Ulvestad Notlag, Vatne
28 6/å —	f	T	?	28.0	8.5	3.5	—	—	—	6 Vatne nye Notlag, Vatne
29 6/å —	f	T	?	30.0	9.0	3.8	—	—	—	6 Trygg Notlag, Dryna
30 4/å —	f	T	?	24.0	7.0	4.0	—	—	—	4 Varnes Notlag, Dryna
31 6/å —	f	T	?	26.0	9.5	3.5	—	—	—	6 Høgset Notlag, Midsund
32 6/å —	f	T	18	28.0	8.5	3.5	—	—	—	6 Drønnesunds Notlag, Dryna
33 6/å —	f	T	?	28.0	8.0	2.5	—	—	—	5 Vestrefjordens Notlag, Vatne
34 4/å —	f	T	?	16.0	6.5	3.0	—	—	—	6 Trtesvåg Notlag, Vatne
35 Må —	f	T	?	21.0	5.9	2.7	Tenfj.	3	0	Peter S Indrestrand, Vatne
36 6/å —	f	T	?	29.8	9.7	3.0	—	—	—	8 Samfjords Notlag, Hellandshamn
37 4/å —	f	T	?	25.2	8.6	2.8	—	—	—	8 Samfjords Notlag, Hellandshamn
38 4/å —	f	T	60	26.0	7.0	2.8	—	—	—	5 Hellestrandens Notlag, Vatnfjorden
39 6/å —	f	T	00	27.7	8.9	3.1	—	—	—	7 Tenfjordnes Notlag, Tennfjord
40 6/å —	f	T	16	28.0	8.3	3.2	—	—	—	7 Tenfjordnes Notlag, Tennfjord
41 4/å —	f	T	14	23.9	7.3	3.2	—	—	—	5 Skårs Notlag, Hellandshamn
42 6/å —	f	T	14	22.3	6.4	2.5	—	—	—	6 Hellands Notlag, Hellandshamn
44 Mk Tryg	f	T	17	25.0	8.3	4.0	Hjelset	4	0	K J Rosvik m fl, Dryna
48 4/å —	f	T	91	18.5	5.7	2.0	—	—	—	0 Elias A Hofset, Vatne
49 Mk Nor	k	T	16	31.0	11.5	5.2	Statt	8	1	Petter S Vestre m fl, Vestrefjorden
50 Ms Arne	k	T	10	20.0	6.5	3.0	Stabil	3	1	J H Slyngstadlid, Tennfjord
51 Mk Farmann	k f	T	21	32.0	11.7	6.4	Håhjem	12	1	Ole L Eikebø m fl, Dryna
52 Mk Heimdal	h k	T	04	44.0	14.0	5.3	Heimdal	30	2	P S Gangstad m fl, Dryna
54 Må —	f	T	02	19.0	5.5	2.0	Americ.	4	0	Arnt P Vadset, Tennfjord
55 Mk Von	k	T	11	38.0	12.0	6.0	Skandia	15	1	O Pedersen m fl, Vestrefjorden
57 Må Erling	f	T	26	23.2	7.3	3.8	Tenfj.	3	1	Peder P Vatnehol, Vatne
58 Må —	f	T	?	23.0	7.0	2.5	Klauset	4	0	Elling Baraldsnæs, Hellandshamn

M-VS Vestnes — M-V Vigma.

Farkostens nummer, art og navn	Anvendelse	Materiale		Lengde	Breidde	Dybde	Maskin, navn	Antall HK	F. & fangstb.	Eierens (den korresponderende reders) navn og postadresse
		Byggeår								
1	2	3	4	5	6	7	8	9	10	11

M-VS. Vestnes merkedistrikt.

1 Mk Laugen	k sl	T10	37.0	12.3	6.3	Finnøy	12	2	Christoffer Frostad, Vestnes
4 Må Hugin	t	T20	26.0	6.5	3.3	Helseth	6	0	Ole Hals m fl, Vestnes
8 Må —	f	T20	19.8	6.7	2.9	Gideon	3	0	Jørgen F Heen, Vikebukt i Romsdal
9 Mk Snøgg	fk	T10	33.8	10.3	4.8	Alpha	6	0	Peder K Remmen, Vestnes
11 Må Steimar	f	T19	28.0	8.0	4.2	Alpha	8	1	Johan L Salthammer, Vestnes
12 6/å Fram	f	T16	28.0	9.0	4.0	—	—	2	Lieds Notlag, Tomra i Romsdal
13 4/å Stat	f	T16	18.0	6.0	2.5	—	—	0	Lieds Notlag, Tomra i Romsdal
14 6/å Viking	f	T?	30.0	10.0	3.6	—	—	2	Vilks Notlag, Vestnes
15 4/å —	f	T?	18.0	6.0	2.3	—	—	0	Vilks Notlag, Vestnes
16 6/å —	f	T10	30.0	7.0	3.0	—	—	2	Holmens Notlag, Tomra i Romsdal
17 4/å —	f	T00	19.0	5.0	2.0	—	—	0	Holmens Notlag, Tomra i Romsdal
19 6/å —	f	T06	19.5	5.8	2.0	—	—	0	Sverre Gjerde, Tomra i Romsdal
20 Mk Ingvard	hf	T18	31.0	10.0	5.0	Gideon	8	0	Jonas T Høgseth m fl, Vestnes
21 Må Rapp	f	T12	28.7	10.2	4.5	Gideon	8	0	Rasmus Lervåg, Nerås
23 Mk Fiskeren	ft	T24	26.0	7.8	3.8	Skandia	5	0	Johan R As, Vestnes
25 Må Von	fk	T24	23.0	6.0	3.0	Vestnes	4	0	Peder A Faxen, Vestnes
26 6/å Fiks I	f	T14	28.0	8.0	3.5	—	—	2	Fiksdal Notlag, Fiksdal
27 6/å Fiks II	f	T75	27.0	8.0	4.0	—	—	0	Fiksdal Notlag, Fiksdal
28 4/å —	f	T?	18.0	4.0	2.0	—	—	0	Fiksdal Notlag, Fiksdal
29 Ms Grei	kt	T20	33.0	10.0	4.0	Finnøy	8	0	Oluf Vestnes, Vestnes
30 4/å Makrelen	f	T?	21.7	6.8	2.2	—	—	4	Erik J Rekdal m fl, Rekdal
31 Må Brodd	f	T15	23.0	7.0	5.0	Klauset	3	0	Martin M Håseth, Vestnes

M-VØ. Veøy merkedistrikt.

2 Mk Sjøblomsten	k	T19	28.7	9.8	4.0	Dahl	8	0	Edv K Hjelvik, Vågstranda
3 Mk Forsøk	fk	T22	28.0	8.5	4.5	Dan	4	0	E E Hjelvik, Vågstranda
4 Må Lun	t sl	T24	28.5	8.4	4.0	Skandia	4	0	Ole L Reistad, Vågstranda
5 Mk Albatros	kt	T11	38.0	10.0	6.0	Skandia	6	0	Kristoffer P Holm, Mittet

M-V. Vigma merkedistrikt.

1 Mk Hugnad	kf	T08	40.5	13.0	6.6	Rap	22	2	Nils J Roald m fl, Roald
3 Mk Prins Olav	k	T12	30.3	11.5	5.3	Finnøy	8	1	Peder I Roald m fl, Roald
4 Mk Njål ¹⁾	k	T00	41.0	13.3	6.7	Håhjem	24	3	Severin S Molnes, Roald
5 Mk Von	k	T10	31.0	11.3	5.3	Finnøy	6	1	Anders K Molnes, Roald
6 Mk Fram	k	T14	34.0	11.8	5.8	Finnøy	10	2	Johan A Furnes, Roald
7 Mk Signal	k	T15	35.8	12.9	6.0	Hein	14	2	Hans Gjendem m fl, Roald
9 Mk Valder	k	T12	41.0	13.0	6.5	Hein	22	3	Ians P Roaldsand, Roald
10 Mk Nestun	k h	T19	37.0	13.4	6.3	Rekord	20	3	Agne K Roaldsnes m fl, Roald
11 Mk Aron	k	T15	30.0	12.0	5.3	Hein	7	1	Knut K Røsvik m fl, Roald
12 Mk Frithjof	k	T13	33.0	11.5	5.3	Rekord	14	1	Ole N Røsvik m fl, Roald
13 Mk Fram	k	T13	33.0	12.0	5.0	Hein	7	2	Bernt Blindheim m fl, Roald
14 Mk Togo	k	T05	35.5	12.5	5.6	Håhjem	15	2	Ole E O Roald m fl, Roald
15 Mk Labori	k	T12	35.0	13.0	7.0	Hexa	20	2	Ole E Blindheim m fl, Roald
16 Mk Frøy	k	T17	37.5	13.0	6.5	Alpha	19	2	Olaf O Blindheimsvik m fl, Roald
17 Mk Kvik	k	T17	22.0	9.0	3.8	Rekord	5	0	Ole K Molnes m fl, Roald
18 6/å —	f	T?	30.0	9.0	5.0	—	—	1	Roald Sildnotlag, Roald
19 Mk Breisand	k	T19	36.0	13.0	6.3	Håhjem	16	2	Knut P Molnes, Roald
20 Mk Fri	k	T19	35.0	13.3	6.1	Håhjem	20	1	Fredrik J Oen, Roald
21 Mk Eljob	k	T16	34.0	12.0	5.5	Hein	10	1	Elias J Rørvik, Roald
22 Mk Rakel	k	T17	35.5	12.5	5.6	Hein	9	2	Ole Skodje m fl, Roald
23 Mk Hein	k	T13	36.0	11.4	5.7	Hein	10	2	Peder Flem m fl, Roald
25 Mk Fremgang	k	T14	31.5	11.5	5.3	Hein	10	1	Salamon M Røsvik m fl, Roald
26 Mk Tryg	k	T13	29.8	11.3	5.5	Hein	7	2	Anders P Molnes, Roald

1) Omb. 1922.

Farkostens nummer, art og navn	Anvendelse	Materiale	Byggeår	Lengde	Bredde	Dybde	Maskin, navn	Antall HK	F. & f. angstb.	Eierens (den korresponderende reders) navn og postadresse
1	2	3	4	5	6	7	8	9	10	11
27 Mk Grieg	k	T 08		32.0	12.0	6.2	Hjelset	14	2	Knut H Molnes m fl, Roald
28 Mk Ingolf	k	T 13		40.0	13.0	6.7	Dan	14	3	Martinus E Røsvik m fl, Roald
29 Mk Torvege	k h	T 16		39.0	12.5	5.8	Hein	14	3	Nils O Synes m fl, Roald
30 Mk Torberg	b k	T 97		40.0	14.0	6.0	Dan	18	3	K I Synnes m fl, Roald
31 Mk Bjarne	k	T 13		37.0	13.5	6.5	Dan	25	2	Peder J Rørvik m fl, Roald
32 Mk Fred	k h	T 19		37.0	13.0	6.3	Finney	15	2	Per I Roald m fl, Roald
33 Mk Alf	k	T 93		40 8	16.9	5.7	Finney	28	3	Karl I Roald m fl, Roald
36 Dk Elieser	k h	T 02		45.0	14.4	6.7	Damp	25	3	Ole B L Roald m fl, Roald
38 Mk Brimnes	k h	T 17		35.0	13.0	6.0	Hein	14	2	Lars E Røsvik m fl, Roald
39 Mk Håkon	k	T 06		31.0	10.3	4.8	Hein	7	1	Anders Røsvik, Roald
40 Mk Rolf	k	T 09		36.0	12.0	5.7	Hein	12	2	Bernt Røsvik, Roald
41 Mk Sverre	k	T 09		30 0	11.0	5.0	Hein	6	0	Severin J Rørvikjære m fl, Roald
42 Mk Delfin	k	T 09		34.0	12.0	5.8	Gideon	8	2	Andreas L Rørvik m fl, Roald
43 Mk Alet ¹⁾	k	T 12		37.0	12.0	6.5	Alpha	10	2	Johan S Molnes m fl, Roald
44 Mk Arne	k	T 14		31.0	11.0	5.3	Hein	9	2	Johan N Synnes, Roald
45 Mk Normand	k	T 15		37.0	12.0	5.4	Rap	22	2	Lars N Blindheim m fl, Roald
46 Mk Majorer	k	T 16		36.0	13.0	5.8	Hein	12	2	Martinus A Rørvik m fl, Roald
47 Mk Ragnvald	h k	T 23		38.0	12.5	5.8	Hein	10	2	Elias S Blindheim m fl, Roald
48 Mk Nornes	k	T 02		41.0	14.0	6.0	Håhjem	30	3	Ole H Roald m fl, Roald
49 Mk Ingolv	k h	T 14		36.0	12.5	5.8	Finney	11	2	Bernt S Rørvik m fl, Roald
50 Mk Von	k	T 12		30.0	11.0	5.3	Finney	7	0	Lagnar J Rørvik, Roald
51 Mk Reidar	k	T 11		38.0	12.3	5.8	Hein	16	2	Johan E Synnes, Roald
53 Mk Trygg	k	T 13		38.8	14.0	6.7	Dan	26	2	Olav K Rørvik m fl, Roald
54 Mk Artic	k	T 14		38.2	13.4	6.4	Alpha	18	3	Andr O Synnes m fl, Roald
55 Mk Toralv	h	T 26		34.0	12.0	5.8	Alpha	14	2	Mikal O Synnes m fl, Roald
56 Mk Svan	k	T 15		31.0	12.0	5.4	Hjelset	8	1	Sevrin J Rørvik, Roald
57 Ms Forsøk	k	T 03		18 0	6.0	2.3	Sleipner	5	0	Storke K Synnes m fl, Roald
58 Mk Marvader	k	T 12		36.0	12.5	6.2	Alpha	14	3	Karl A Synnes m fl, Roald
59 Mk Sanky	k	T 14		32.5	11.2	5.3	Alpha	8	1	Rasmus A Synnes, Roald
60 Ms Devet	k	T 00		31.5	10.7	4.7	Hein	7	0	John L Rørvik, Roald
61 Mk Norbek	k h	T 07		32.0	11.5	5.8	Gideon	8	1	Johan N Roald, Roald
62 Mk Norman	k	T 12		32 0	11.7	5.6	Hein	7	1	Bernh P Rørvik m fl, Roald
63 Mk Nap	k	T 07		30.5	11.5	5.5	Hein	8	0	Bernt A Blindheim m fl, Roald
65 Mk Delfin	k	T 13		33.0	12.0	5.8	Hein	9	2	Martinus E Røsvik, Roald
66 Ms Ruggen	t f h	T 02		40.2	11.7	4.2	Hein	7	0	S H Synnes m fl, Roald
67 Mk Blindheim	k	T 13		33.0	12.0	5.2	Alpha	11	1	Jørgen B Blindheim, Roald
68 Ms Snøg	k	T 16		24.0	7.0	2.8	Finney	4	0	Lars J Roaldsnes m fl, Roald
69 Mk Sverre	k	T 19		41.0	14.0	6.4	Skandia	30	3	Johan J Roaldsnes m fl, Roald
70 Mk Havbryn ²⁾	k	T 15		40.0	12.3	6.0	Hein	14	2	Sevrin A Rørvik, Roald
71 Må Sleipner	f k	T 04		20.1	5.9	3.3	Sleipner	4	0	Rasmus O A Synnes m fl, Roald
72 Mk Sven Føien	k	T 16		42.0	13.0	6.5	Grei	30	2	Karl I K Blindheim m fl, Roald
73 Mk Olav ³⁾	k h	T 13		44.0	13.0	6.0	Håhjem	24	3	Olav O Rørvik m fl, Roald
74 Mk Fridgeir	k	T 16		33.0	12.0	5.4	Hein	7	1	N O Blindheim, Roald
75 Mk Trygg	k	T 15		29.5	11.0	5.1	Hein	6	2	Andreas K Årset m fl, Roald
76 Mk Lun	k	T 14		32 0	12.0	5.8	Alpha	11	1	Jakob L Rørvik m fl, Roald
77 Mk Aksel	k	T 14		33.0	12.0	5.4	Hein	7	2	Lars J Synnes m fl, Roald
79 Må Bonøf	k	T ?		26.0	7.0	2.5	Americ.	6	0	Bernhard P Rørvik, Roald
80 Må Trio	f k	T 00		18.0	6.0	2.2	Americ	4	0	Olaus A Synnes, Roald
81 Mk Sluingen	k	T 12		33.0	11.5	5.3	Hein	7	1	Salamon H Røsvik m fl, Roald
83 Ms Odd	k	T ?		26.0	7.0	3.0	Tenfj.	5	0	Andreas S Roald, Roald
84 Må Skjold	f	T ?		23.5	6.8	3.5	Americ	4	0	Peter L Dyb, Roald
86 Mk Real	k f	T 23		34.0	11.5	5.5	Finney	12	2	T J Roaldsand, Roald
87 Må Snøgg	f	T 00		19.8	6.0	2.5	Vagtm.	4	0	Elias S Synnes, Roald
88 Mk Glimt	f	T 23		24.0	8.3	4.0	Nogva	7	0	Lars A Fauske, Roald
90 Mk Sverre	k	T 24		38.0	12.5	5.8	Hein	14	2	O B Blindheim m fl, Roald
91 D Vigraffjord	f	S 05		34.0	7.5	4.2	Damp	8	0	Ole K Roaldsnes, Roald
92 Mk Syltetfjord	k	T 09		38.5	13.5	6.1	Hein	26	2	Jørgen H Blindheim, Roald
93 Må Kvik ⁴⁾	f	T ?		20.0	6.5	3.0	Rap	3	0	J H J Blindheim, Roald

1) Omb, 1924. 2) Omb. 1923. 3) Omb. 1922. 4) Omb. 1924.

M-V Vigma — M-VA Volda.

Farkostens nummer, art og navn	Arvendelse	Materiale	Byggeår	Lengde	Bredde	Dybde	Maskin, navn	Antall HK	F. S. fangstb.	Eierens (den korresponderende reders) navn og postadresse
1	1	3	4	5	2	7	8	9	10	11
94 Mk Bjørn	k	T 16		33.0	12.0	5.3	Alpha	11	2	S S Blindheimsvik, Roald
95 Mk Proven	f	T 07		33.0	12.0	5.3	Gideon	8	0	Karl K Rørvik, Roald
96 Mk Fri	kh	T 19		21.0	11.0	5.0	Wichm.	10	1	Ole K Molnes m fl, Roald
97 Mk Kåre	hk	T 16		40.0	13.0	6.2	Håhjem	24	2	Karl Aug Roald m fl, Roald

M-VA. Volda merkedistrikt.

1 Mk Wilfred	k	T 16		35.0	13.0	6.0	Volda	12	1	Sivert J Egsæt m fl, Volda
2 Må Kvass	k	T 20		21.0	6.5	3.0	Americ	6	0	Ola H Rusten, Volda
3 Ms Havdur	k	T 09		33.0	11.0	5.7	Volda	14	1	Jakob J Lid, Birkeneset i Sunnm.
4 Mk Skjerven	kt f	T 14		31.0	10.5	5.0	Hein	9	1	Johan K Egsæt, Volda
5 Må Thor	k	T 16		19.0	5.0	3.3	Heimdal	4	0	Hans Gjeitvik, Volda
7 Mk Fram	k	T 16		34.0	12.5	6.2	Volda	12	1	Jon J Åsen m fl, Volda
8 Mk Mågen	k	T 16		34.0	12.0	5.7	Hein	10	1	N Slåtledid m fl, Austefjord i Sunnm
9 Mk Håkon	k	T 13		34.0	12.0	5.8	Hein	7	1	Ole K Ekrem m fl, Volda
10 Mk Torbjørn	k	T 24		32.0	10.5	5.3	Heros	8	1	Peder H Hjelle, Volda
11 Mk Von	k	T 11		32.0	11.0	5.0	Volda	10	1	J H Øksnøy, Birkeneset i Sunnmør
12 Mk Sleipner	k	T 09		33.0	11.3	5.5	Dan	12	1	Joh Slåtledid m fl, Austefjord i S
13 Mk Leik	k	T 12		32.0	11.0	5.0	Gideon	6	0	N Eliassen, Birkeneset i Sunnmør
14 Mk Rolf	k	T 14		32.0	11.0	5.7	Volda	7	1	Ole H Rusten m fl, Høydal i Sunnm.
15 Må Lillegrei	ft	T 24		22.0	7.0	3.0	L. Grei	4	0	Daniel J Lien, Straumshamn
16 Mk Bjørn	k	T 14		31.0	11.5	5.2	Hein	7	1	Ole L Bjørneset m fl, Straumshamn
18 Mk Trygve	k	T 09		32.1	11.3	5.1	Kampen	10	1	Ole J Årsætøy m fl, Austefjord i S
20 Ms Gasten	kt	T 07		41.9	16.0	4.3	Skandia	12	1	Elander Bredland, Volda
21 Mk Bjørn Viking	kt	T 15		23.0	8.0	3.3	Tenfj.	5	0	Ola M Bjørneset, Straumshamn
22 Mk Hjort	k	T 25		32.0	9.7	4.3	Nordan	8	1	Anders J Mjeltevik, Volda
23 Må Glytt ¹⁾	kt	T 18		15.3	6.3	2.8	Sleipner	4	0	Tans A Asebø, Folkestadbygd
24 Må Star	k	T 22		20.0	6.0	3.0	Waterm	4	0	Torleiv Bergmann, Volda
25 Mk Teisten	k	T 14		28.0	10.0	5.0	Hein	6	1	Ant L Ervik, Volda
26 Må Sleipner	kt	T 18		22.0	7.0	2.9	Sleipner	5	0	J A Lid m fl, Birkeneset i Sunnm.
27 Må Rapp	t	T 21		18.0	6.5	2.3	Sleipner	3	0	Enok H Korsen, Volda
28 Mk Lill	k	T 14		32.0	12.0	5.3	Volda	10	0	Lars O Lillebø, Volda
29 Må Trygg	tk	T 18		18.0	5.3	3.2	Levahn	3	0	Enok H Korsen, Volda
30 Må Kvikk	ft	T 18		22.0	6.0	2.1	Volda	3	0	Elias P Mek, Straumshamn
31 Mk Forsøk	k	T 12		32.0	11.5	5.5	Volda	10	1	J K Øksnøy m fl, Birkeneset i S.
32 Mk Forsøk	k	T 08		34.0	12.3	5.4	Dan	12	1	H R Høidalsvik m fl, Høydal i S
33 Mk Kampen	k	T 18		39.0	13.0	5.8	Kampen	13	1	K A Høidal m fl, Høydal i Sunnmør
34 Mk Harvidd	k	T 19		45.0	15.0	7.1	Bolind.	40	0	Rasmus J Mek, Straumshamn
35 Må Einar	t	T 08		23.0	8.2	4.0	Hein	8	0	Peder Røys, Volda
36 Ms Troll	k	T 19		26.0	8.0	3.8	Hjelset	5	1	E J Øksnøy m fl, Birkeneset i S
37 Må Kile	tk f	T 27		24.6	7.4	4.0	Marna	6	0	Johan D Kile, Straumshamn
38 Må Sleipner	kt	T 20		21.0	6.0	3.3	Sleipner	4	0	A J Mjeltevik m fl, Straumshamn
39 Mk Hugnad	k	T 12		33.0	12.0	5.7	Hein	7	1	Rasmus Asbø m fl, Volda
40 Må Glimt	kt	T 20		22.0	8.0	4.0	Hein	6	0	Jakob J Lid, Birkeneset i Sunnmør
43 Må Arne	kt	T 26		20.0	6.3	2.6	Horten	5	0	M L Folkestad, Folkestadbygd
44 Må Falk	kt	T 26		23.0	6.0	3.0	Volda	4	1	Ole Ville, Volda
45 Må Rapp	ft	T 19		23.0	7.0	3.3	Sleipner	5	0	S S Straume, Straumshamn
46 Må Sleipner	t	T 05		18.0	7.0	3.0	Sleipner	4	0	Hans H Klep, Volda
48 Mk Glimt	k	T 17		35.0	12.5	6.2	Rekord	16	1	J O Bjørneset m fl, Straumshamn
49 Må Rapp	ft	T 20		20.0	6.0	2.8	Regal	4	0	M H Heidal, Høydal i Sunnmør
50 Mk Snøgg	kt	T 20		28.0	10.5	4.3	Hein	7	0	Tans D Bjørneset, Volda
51 Må Sleipner	kt	T 20		18.0	5.7	2.3	Sleipner	4	0	S Mekstrand m fl, Straumshamn
52 Må Trotsky	k	T 18		20.0	6.5	3.0	Americ.	6	0	Per J Sollid m fl, Folkestadbygd
53 Må Kvik	ft	T 20		19.0	6.0	2.5	Americ.	4	0	H L Høidal, Høydal i Sunnmør
56 Må Lenin	k	T 00		24.0	6.0	3.0	Fulton	6	0	Anders Steinsvik m fl, Volda
58 Må Alken	k	T 00		26.0	7.0	3.3	Americ.	4	0	K Vikestrand, Høydal i Sunnmør
59 Må Eng	kt f	T 00		19.0	6.0	3.0	Americ.	4	0	Syver S Rotevatn, Volda

1) Omb. 1925. 2) Omb. 1921.

M-VA Volda — M-Ø Ørsta.

Farkostens nummer, art og navn	Anvendelse	Materiale	Bygear	Lengde	Bredde	Dybte	Maskin, navn	Antall HK	F. & fangstb.	Eierens (den korresponderende reders) navn og postadresse
1	2	3	4	5	6	7	8	9	10	11
60 Må Færdig ²⁾	ft	T ?	25.0	7.0	2.5	Americ.	4	0	0	Ole J Årsetøy m fl, Volda
61 Må Fram	kt	T 21	27.0	8.0	3.4	Kampen	7	0	0	R B Hamre m fl, Austefjord i Sunnm
62 Må Fram	kt	T 12	23.0	6.6	3.5	Evinr.	3	0	0	R H Skjeret, Austefjord i Sunnmør
63 Må Odd	kt	T 21	20.0	6.0	2.8	Regal	4	0	0	H A Bjørnenak, Folkestadbygd

M-VL. Voll merkedistrikt.

1 Mk Mjølner	t	T 05	38.5	13.0	6.3	Skandia	12	0	0	Ole E Skjelbostad m fl, Innfjorden
2 Må Otra	f	T 15	25.5	8.5	3.9	Volda	5	1	1	Frik J Oterholm, Voll i Romsdal
3 Mk Tørlen	f	T 27	28.0	7.5	5.0	Finnoy	12	1	1	Sigurd A Moen, Voll i Romsdal

M-ØE. Øre merkedistrikt.

1 Må Kvik	f	T 20	24.0	6.0	4.0	Heimdall	3	0	0	Kr Lågeide Øre, Batnfjordsøra
2 Ms Normann	f k	T 24	34.0	12.1	5.0	Statt	8	1	1	J Sivertsen, Batnfjordsøra
3 Må Sax ¹⁾	k	T 10	21.0	7.0	3.0	Hjelset	3	0	0	Anders J Rød, Batnfjordsøra
4 Må Snøgg	k	T 27	23.0	9.0	4.0	Gideon	6	0	0	Olaf K Solenes, Batnfjordsøra
5 Må Alken	k	T 25	28.0	9.0	4.0	Hjelset	5	0	0	Ole J Øie, Torvikbugt

M-ØG. Ørskog merkedistrikt.

2 Mk Trygg	k f	T 14	33.0	12.0	5.8	Hein	7	2	2	Edvard K Opsal m fl, Sjøholt
3 4/å Real	f	T 10	17.5	5.5	1.9	—	—	1	0	Bernt Larsen, Sjøholt
4 Må Aksel	f	T 00	22.5	6.0	2.5	Tenfj.	3	0	0	Svend Bjørnevik, Langskibøy
6 Må Atle	f	T 17	27.0	8.0	3.3	Klauset	4	0	0	Adolf Bjørneland, Sjøholt
7 Ms Fram	f	T 15	28.0	8.0	3.8	Kampen	8	0	0	Peter R Lindsetvik, Sjøholt
8 4/å Kvik	f	T 90	16.0	4.0	1.7	—	—	0	0	Mikal Mathisen, Sjøholt
9 Må Snøgg	f	T 14	25.0	6.3	3.0	Klauset	4	0	0	Ludvik O Søholt m fl, Sjøholt
10 Må Fuglen	f	T 25	24.5	7.0	3.3	Hjelset	4	0	0	Ludvik Larsen, Sjøholt
11 4/å Hurtig	f	T 19	17.5	4.8	2.0	—	—	0	0	Ole Larsen, Sjøholt
12 6/å Fram	f	T 95	31.1	9.1	3.6	—	—	1	0	A/S Sjølternes Notbruk, Sjøholt
13 6/å Garibaldi	f	T 94	30.6	9.2	3.5	—	—	1	0	A/S Sjølternes Notbruk, Sjøholt
14 4/å Tor	f	T 98	24.1	7.2	2.7	—	—	2	0	A/S Tore Mølls Notbruk, Sjøholt
16 4/å Nansen	f	T 15	31.5	8.9	3.3	—	—	1	0	Russebø notlag, Sjøholt
17 6/å Kvik	f	T 75	30.3	9.6	4.0	—	—	2	0	A/S Flindtbruket, Sjøholt
18 Må Johanne	f	T 19	27.6	8.0	4.2	Klauset	4	0	0	Oluf Rønes, Langskibøy
19 Må Forth	f	T 00	24.0	7.0	4.0	Raknem	3	0	0	Andreas Olson, m fl, Sjøholt
21 Må Olav	f	T 14	19.7	6.7	2.7	Tenfj.	3	0	0	Ole Søvik, Ramstaddalen
23 Må Lun	f	T 16	22.0	7.0	3.2	Hjelset	5	0	0	Andreas Ørskog m fl, Sjøholt

M-Ø. Ørsta merkedistrikt.

2 Mk Eljan	k	T 11	32.5	12.0	5.4	Alpha	7	2	2	Johan O Liadal m fl, Håvoll
3 Mk Reidulf	k f	T 14	25.6	9.0	4.8	Hjelset	6	1	1	John E Johnsen m fl, Ørstavik
4 Må Fangstman	f k	T 70	22.0	6.0	3.5	Tenfj.	3	0	0	Albert A Stennes m fl, Rustene
6 Mk Halkjel	k	T 14	39.0	12.4	6.0	Hein	10	1	1	Albert R Mele m fl, Ørstavik
7 Mk Ørnulf	k	T 12	40.6	13.0	7.2	Gideon	8	1	1	Petter R Mele m fl, Ørstavik
8 Mk Sætre	k	T 13	34.0	12.5	6.0	Alpha	14	2	2	Lauritz Sætre m fl, Håvoll
10 Mk Arne	k	T 14	35.0	12.0	5.0	Hein	10	1	1	Hans K Melle m fl, Ørstavik
11 Mk Torgrim	k	T 14	40.8	13.0	6.3	Volda	18	2	2	Gullik Ose m fl, Ørstavik
13 Ms Forsøk	k f	T 08	27.0	9.0	4.0	Dan	4	0	0	Andreas Rudi, Rustene
15 Mk Astor	k h	T 15	45.9	16.3	6.5	Grei	35	1	1	Peter O Liadal m fl, Håvoll
16 Må Kvikk	k	T 91	26.5	7.3	2.5	Volda	4	0	0	Johs O Liadal m fl, Håvoll
17 Mk Hovde-										
guttene	k	T 15	29.0	7.0	4.0	Kampen	6	0	0	Nils O Ryste, Rustene
18 Må Rolf	k f	T 20	20.0	5.0	3.0	Tenfj.	3	0	0	Johan S Baudøy, Håvoll
19 Må Mjølner	k f	T 15	20.0	7.0	5.6	Stærkod	5	0	0	Jakob R Steinnes m fl, Rustene
20 Mk Egil	k	T 11	41.0	13.0	7.0	Dan	24	1	1	Sivert R Stennes m fl, Ørstavik

SF-F Florø — SF-A Askvoll.

Farkostens nummer, art og navn	Anvendelse		Lengde	Bredde	Dybde	Maskin, navn	Anall HK	F. & fangstb.	Eierens (den korresponderende reders) navn og postadresse
	Materiale	Byggår							
1	2	3 4	5	6	7	8	9	10	11

Sogn- og Fjordane fylke.

SF-F. Florø merkedistrikt.

1 Mk Uranus	t	T13	50.0	13.4	7.0	Wichm.	20	0	A/S Florø olie- og fiskemelfabrik
2 Ms Letvindt	k	T03	54.5	16.9	6.7	Avance	22	0	Johan Horne, Florø
3 Ms Solid	t	T17	43.0	13.8	6.9	Hein	16	0	A Håve, Florø
4 D Havørnen	k	S 01	89.3	16.1	8.4	Damp	74	0	A Håve, Florø
5 D Nesodden	h k	S 02	81.0	16.7	8.3	Damp	110	0	A Håve, Florø
6 Ms Fram	t	T16	41.0	13.8	4.8	Hein	16	0	A Håve, Florø
7 Ss Viking	t	T15	55.2	17.5	6.9	—	—	0	A Håve, Florø
8 Ms Hakon	k f	T07	45.0	14.0	6.4	Skandia	8	0	Sivert Hovden, Florø
9 Ms Skreien	k f h	T13	37.0	12.8	5.8	Gideon	13	0	J Ulriksen, Florø
10 Må Rolf	t	T12	35.1	11.2	4.8	Heros	6	0	Anders L Midtbø, Florø
11 Ms Transport	t	T18	45.0	13.0	5.8	Bolind.	20	0	K Stavøstrand, Florø
12 Må Rapp	t	T ?	24.0	9.0	2.9	Rap	5	0	K Stavøstrand, Florø
14 D Havsulen	h k	S 01	89.4	16.2	8.3	Damp	75	0	Simon Malkenæs, Florø
15 Mk Snøgg	k	T11	35.0	11.0	5.1	Gideon	8	0	Chr Kandal, Florø
16 Mk Brislingen	t	T10	32.0	8.0	5.0	Wichm.	8	0	Florø Conservfabrik U S F, Florø
17 D Høvding	h k	S 08	94.1	18.8	8.7	Damp	150	2	Elias Ohna, Florø
18 Må Kaiser Wilhelm	t	T ?	28.0	7.5	3.0	Tryg	6	0	Bernt Hovden, Florø
19 Ms Taranger	k	T11	44.0	17.0	6.0	Skandia	16	0	Bernt Hovden, Florø
20 Må Mågen	k f	T ?	21.7	6.3	3.2	Solo	5	0	Peder Broholm m fl, Florø
21 Må Maria	k f	T12	29.0	10.0	3.0	Gideon	8	1	Mathias Marø, Florø
22 Mk Flink	k h	T12	44.0	11.0	5.0	Wichm.	16	0	Mathias Marø, Florø
23 Må Fremad	k	T ?	30.0	12.0	5.0	Tryg	7	0	Andreas J Vallestad, Florø
24 Må Silden	t	T04	30.0	9.7	4.2	Alpha	6	1	Salamon Seljeseth, Florø
25 Mk Havstein	t	T07	68.2	16.8	7.4	Bolind.	80	0	A/S Florø olie- og fiskemelfabrik
26 Må Palmen	k f	T08	30.0	10.5	4.0	Hein	6	0	Mathias Marø, Florø
27 D Risø ¹⁾	h	T09	76.1	16.3	7.3	Damp	70	2	A Strømsnæs, Florø
28 Må Bora	t	T12	40.0	10.0	5.0	Hein	10	0	A Strømsnæs, Florø
29 Må Lyr	k	T20	22.5	7.3	3.0	Trygg	6	0	Jens A Nautø, Florø
30 Må Meteor	k	T21	20.0	5.5	2.5	Meteor	3	0	Herman Sunde, Florø
31 Må Småen	k	T20	19.0	6.0	2.5	Americ.	4	0	Andun Husefest, Florø
32 Må Drengen	k	T11	22.0	7.0	3.0	Americ.	4	0	Andun Husefest, Florø
33 Ms Kvik	k	T ?	25.0	8.0	3.5	Gideon	4	0	Thor Husefest, Florø
34 Må Drot	k	T ?	20.0	6.5	3.0	Waterm.	5	0	Bartolf Øen m fl, Florø
35 Må Viggo	k	T ?	17.5	5.5	2.5	L. Grei	4	0	Ole A Olsen m fl, Florø
36 Må Falken	k	T18	33.0	11.6	5.0	Alpha	8	0	Chr Kandal, Florø
37 Mk Mønster	k t	T17	56.0	16.8	6.9	Bolind.	40	0	A Håve, Florø
38 Må Odd	f	T21	21.0	7.0	3.0	Grei	4	0	Oliver B Næs, Florø
39 Må Fisken	k f	T ?	19.0	5.0	3.5	Americ.	3	0	Alfred Kristiansen, Florø
41 Mk Harald	k f	T ?	28.0	8.0	4.0	Trygg	6	0	Kristoffer J Sønnervig m fl, Florø

SF-AL. Årdal merkedistrikt.

1 Ms Baron	f	T05	43.0	17.0	8.0	Ideal	20	4	T O Løgreid m fl, Årdalstangen
2 Ms Strendingen	k	T ?	33.0	10.0	4.0	Rap	?	1	V Offerdal m fl, Ofredal

SF-A. Askvoll merkedistrikt.

1 Ms Rita	k	T15	40.0	13.5	6.5	Alpha	14	0	E A Berntsen m fl, Værlandet
2 Ms Værø I	k h	T16	42.0	14.0	7.0	Alpha	18	2	Peder J K Værø m fl, Værlandet
3 Mk Nordlys	k	T12	43.0	12.5	6.0	Alpha	14	1	Tomas Vilnes m fl, Kumle
4 Mk General	k f	T17	33.0	13.0	5.8	Alpha	18	0	Magnus M Smelvær, Atløy
5 Må Lett	k	T10	28.0	9.0	4.0	Alpha	4	0	Olai S Kalvo, Værlandet
6 Må Håbet ²⁾	f t	T08	34.0	11.3	4.5	Aktiv	7	1	Alfred J Spord, Kumle

Farkostens nummer, art og navn	Anvendelse	Materiale		Lengde	Bredde	Dybde	Maskin, navn	Antall HK	F. 6. fangstb.	Eierens (den korresponderende reders) navn og postadresse		
		Byggesår										
1	2	3	4	5	6	7	8	9	10	11		
7 Må Signal ¹⁾	k	T	12	32.8	11.0	4.3	Gideon	8	0	Johs L Grane m fl, Askvoll		
8 Mk Brødrene	k	T	11	42.0	12.5	6.0	Alpha	18	1	Peder Barsnæs m fl, Kumle		
9 Mk Fremad	t	T	14	47.8	13.8	7.4	Hein	16	0	L E Yndestad, Stongfjorden		
10 Må Delfin	t	T	16	37.2	11.2	4.8	Hein	8	0	L E Yndestad, Stongfjorden		
11 Ms Vega	k	T	11	40.4	15.4	6.4	Normo	15	2	Johan Fr Alden m fl, Værlandet		
13 Må Sjøfuglen	fk	T	12	36.0	15.0	4.2	Hein	6	2	Olai A Smelvær, Atløy		
14 Må Fix	k	T	98	28.7	9.7	3.8	Gideon	4	0	S J Abrahamsen m fl, Bulandet		
15 Ms Mairosen	k	T	16	41.0	13.6	6.0	Hein	12	0	Leonard Kalvø, Bulandet		
16 Må Tutt	fk	T	00	19.0	6.0	2.5	Solo	5	0	Bernt B Nikø, Bulandet		
17 Mbf Nikø	kt	T	00	39.0	16.0	7.0	Alvha	14	1	Bernt B Nikø m fl, Bulandet		
18 Ms Vega	kt	T	98	40.4	15.9	5.9	Alpha	11	2	P Nikø, Bulandet		
19 Ms Forsøk	kf	T	11	45.0	13.5	5.3	Alpha	11	0	A N Herland m fl, Atløy		
21 Ms Vesla	t	T	00	32.0	15.0	5.3	Gideon	10	0	Petter Kalvø m fl, Værlandet		
22 Ms Kristina	k	T	?	40.0	15.0	7.0	Alpha	14	1	Knut Gjører m fl, Bulandet		
23 Må Lyon	k	T	?	28.0	10.0	4.0	Wichm.	5	0	Knut Gjører m fl, Bulandet		
24 Ms Ternen	k	T	?	40.0	15.0	7.0	Alpha	14	0	Knut Rogne m fl, Bulandet		
25 Mbf Silden	kt	T	00	36.0	13.0	5.0	Skude	12	0	N Tistel, Bulandet		
26 Ms Agnes	k	T	09	38.0	15.0	6.0	Gideon	16	2	N Tistel m fl, Bulandet		
27 Må Fram	kf	T	07	26.0	7.0	4.0	Gideon	4	0	N Tistel m fl, Bulandet		
29 Mk Hittun	k	T	16	46.0	14.0	6.3	Hein	14	0	Bernt H Værø, Værlandet.		
30 Ms Våren	k	T	09	42.0	14.0	7.0	Alpha	14	1	Johs K Melvær m fl, Værlandet		
31 Mk Velkom	k	T	98	60.8	16.8	7.8	Hein	50	0	Jens H Værø m fl, Værlandet		
	Heim	k	h	T	00	40.4	17.0	5.3	Alpha	14	2	Johs H Værø m fl, Værlandet
32 Ms Værø	kh	T	17	19.1	4.2	2.1	Meteor	4	0	Jens H Værø, Værlandet		
33 Må Procent	fk	T	08	24.9	8.9	2.7	Rap	6	0	Karl A Gjelsa, Bulandet		
34 Må Kvikk	fk	T	08	24.9	8.9	2.7	Rap	6	0	Karl A Gjelsa, Bulandet		
35 Ms Jenni	k	T	05	36.0	12.0	7.0	Hein	10	0	Edv Lutenthun m fl, Korssund		
36 Mk Solrenning	k	T	18	44.0	13.0	6.3	Hein	16	0	Sigurd Høyvik m fl, Askvoll		
37 Mk Rolf	k	T	14	40.0	13.5	6.2	Bjørn	12	0	Wilhelm Løkeland m fl, Atløy		
38 Ms Atlø	k	T	13	44.0	14.0	5.7	Alpha	14	1	Peder L Herland m fl, Atløy		
41 Må Leif	k	T	90	28.7	10.6	4.8	Gideon	5	2	Johannes J Sandø, Bulandet		
42 Ms Friborg	kt	T	00	41.4	15.2	5.7	Alpha	11	4	Geodor Hågø m fl, Bulandet		
43 Ms Håbet	k	T	?	40.0	16.0	5.0	Gideon	16	1	Elias Landø, Kumle		
44 Må Sjøblomsten	kf	T	?	27.0	11.0	4.0	Hein	6	0	Lathias M Gjører m fl, Bulandet		
45 Mk Parat	t	T	?	39.0	13.0	5.0	Avance	10	0	Kr J Holstad m fl, Korssund		
46 Ms Brødrene	k	T	16	45.0	14.7	6.6	Gideon	16	0	Anton Sandøy m fl, Bulandet		
47 Ms Bamsen ²⁾	t	T	?	36.9	12.7	4.7	Bolind.	10	0	A/S Haugen & Co, Stongfjorden		
50 Mk Harald	t	T	?	40.0	11.8	3.5	Wichm.	6	0	Johannes Olsæth, Kumle		
51 Må Rapp	k	T	?	30.0	10.8	4.8	Rap	15	0	Olav Alisø m fl, Bulandet		
52 Mk Idler	k	T	?	52.0	14.0	6.0	Gideon	20	1	Hans O Hillersø m fl, Bulandet		
53 Må Svanen	t	T	16	35.1	9.6	4.2	Bolind.	10	0	Z B Præste m fl, Askvoll		
54 Ms Sigrid	k	T	00	33.5	12.1	5.4	Gideon	6	0	Olai Kviteblik m fl, Gjøllanger		
55 Ms Midnatsolen	k	T	20	44.0	15.0	6.0	Rap	25	0	Jørgen Fedø m fl, Bulandet		
56 Ms Anna	t	T	03	45.0	13.0	6.0	Dan	16	1	Andreas W Ask m fl, Askvoll		
57 Må Nansen	ft	T	02	26.0	6.0	3.5	Grei	3	0	Andreas W Ask, Askvoll		
58 Ms Anna	kt	T	93	38.0	16.0	4.0	Rap	18	0	A Nordstrand m fl, Bulandet		
59 Mk Nordlys	kt	T	15	48.0	16.0	4.5	Hein	26	4	A Nordstrand m fl, Bulandet		
61 Mk Strand I	k	T	98	59.7	17.2	7.5	Hein	35	0	H Lammethun, Korssund		
62 Må Agtvi	k	T	?	34.0	11.7	6.4	Aktiv	5	0	Joh H Lammethun m fl, Korssund		
63 Må Løven	k	T	02	30.0	10.4	4.6	Gideon	6	0	Søren Lammethun, Korssund		
64 Mk Hjørdis	t	T	?	44.6	13.7	4.8	Grei	20	0	Kristoffer W Ask, Grytøyra		
65 Mk Korssund I	t	T	19	45.0	13.5	6.0	Bolind.	32	0	Olaf Skår, Korssund		
66 Mk Korssund II	t	T	20	39.3	11.7	5.3	Wichm.	10	0	Reinhart J Skår, Korssund		
67 Ms Helga	k	T	12	42.5	12.7	7.4	Gideon	13	0	Wilhelm H Holstad, Korssund		
68 Ms Alpha	k	T	00	38.0	15.0	6.0	Alpha	14	3	Andr E Fedøy m fl, Bulandet		
69 Ms Klippen	t	T	09	44.0	13.0	7.5	Grei	16	0	David Sauesund m fl, Kumle		
70 Ms Fram	t	T	12	28.0	8.0	4.3	Vestkyst	8	0	David Sauesund m fl, Kumle		
71 Må Grei	fk	T	98	23.0	7.0	3.0	Rap	6	0	Einar O Hillersø, Bulandet		
73 Ms Frida	t	T	10	46.2	15.9	7.0	Aktiv	15	0	O M Haugen, Stongfjorden		

SF-A Askvoll.

Farkostens nummer, art og navn	Anvendelse	Materiale	Byggår	Lengde	Bredde	Dybde	Maskin, navn	Eierens (den korresponderende reders) navn og postadresse		
								9	10	
1	2	3	4	5	6	7	8	9	10	
75 Mk Ulf	kh	T05	39 0	12.5	5.0	Gideon		8	0	Mathias Grøneng, Kumle
76 Må Fram	kf	T ?	35.0	10.0	4.0	Aktiv		8	0	Mathias A Værø, Værlandet
77 Ms Svanen	k	T02	45.0	13.0	7.0	Aktiv		15	0	Mathias A Værø, Værlandet
78 Ms Jøa	k	T01	36.0	13.0	5.0	Aktiv		9	0	Lorentz V Garvik m fl, Kumle
79 Må Dragen	fk	T90	36.0	11.0	5.0	Hein		6	0	Jonas Lutenthun m fl, Korssund
80 Må Vilnes	k	T14	34.0	11.0	5.0	Hein		7	2	Johs E Vilnæs m fl, Kumle
82 Må Palander	fk	T00	27.8	10.8	4.4	Rap		6	0	Gerh H Halsøy, Bulandet
83 Mk Nordkap	k	T ?	36.0	12.0	7.0	Alpha		14	2	Andreas J Landø, Værlandet
84 Må Fiskeren	fk	T ?	30.0	8.0	4.0	Aktiv		6	0	Andreas J Landø, Værlandet
85 Ms Sofia	k	T06	37.0	14.0	6.0	Alpha		11	0	Martin S Landø m fl, Værlandet
86 Ms Bølgen	t	T06	40.0	15.0	9.0	Gideon		13	0	August S Gjervik, Askvoll
87 Ms Mira	tfk	T09	33.0	13.0	5.0	Gideon		8	0	August S Gjervik, Askvoll
89 Må Svanhild	kf	T00	29.0	11.0	4.0	Gideon		6	0	Carl P Vadø, Bulandet
90 Ms Amanda	k	T19	44.0	15.0	6.8	Alpha		18	1	Karl P Vadø, Bulandet
91 Må Kolben	f	T91	20.2	6.4	2.5	Sleipner		6	0	Adolf Vågen m fl, Stavenes
92 Mk Folkestad	kt	T82	57.7	16.5	7.2	Wichm.		30	0	B B Folkestad m fl, Grytøyra
94 8/å —	fk	T90	28.0	8.0	4.0	—		—	0	Ludvig B Høvik m fl, Askvoll
95 6/å —	fk	T90	28.0	8.0	4.5	—		—	0	Ludvig B Høvik m fl, Askvoll
96 Må Odd	k	T20	24.0	6.0	2.2	Rap		4	0	Olaf O Håvåg, Grytøyra
97 Ms Juno	k	T08	36.0	13.0	5.0	Gideon		10	2	Alf Melvær m fl, Bulandet
98 6/å —	f	T90	26.0	9.0	3.0	—		—	4	Elias O Spor m fl, Kumle
99 Ms Alisa	t	T10	38.0	14.0	6.0	Hein		9	0	A Nilsen, Kumle
100 Må Skreien	k	T00	30.8	10.0	4.3	Smart		6	0	Hans J Hollevik m fl, Stavenes
101 Må Skrei	kk	T20	26.8	8.9	3.8	Rap		6	0	Andr H Allesen, Bulandet
102 Ss Forsøk	kl	T20	42.5	14.9	5.8	—		—	0	Jens H Værø m fl, Værlandet
103 Må Snøgg	f	T90	19.9	6.4	2.4	Stand.		3	0	Herm O Underseth, Stavenes
104 Må Hindøy	t	T ?	30.0	9.0	3.5	Tryg		6	0	Olav Spord, Atløy
105 Ms Anna	t	T ?	26.0	10.5	6.0	Stella		7	0	J I Folkestad m fl, Korssund
107 8/å —	f	T04	24.0	7.0	3.0	—		—	1	Johannes Grøneng m fl, Kumle
108 Må —	fk	T ?	29.0	9.8	4.0	Hein		6	0	Trond Steinset m fl, Stavenes
109 Ms Helga	tf	T19	31.0	10.5	4.0	Wichm.		7	0	V H Ask, Kumle
111 Må Grei	f	T ?	21.0	6.7	2.5	Grei		4	0	Mads Espenæs, Grytøyra
112 Må Von	ft	T15	28.0	7.0	3.0	Wichm.		7	0	Johannes Elmind, Askvoll
113 Må Meteor	f	T ?	20.2	4.8	2.7	Meteor		3	0	Erling Grytøren, Grytøyra
114 Må Freden	kt	T ?	29.0	9.0	4.0	Gideon		4	0	O A Skår, Grytøyra
115 Må Merit	k	T12	22.0	5.0	2.0	Merrit		2	0	Wilhelm Løkeland, Atløy
116 Må Høken	k	T21	25.0	8.0	4.0	Heimdal		6	0	Konrad L Kalvø, Bulandet
117 Må Fram	kk	T22	27.6	9.6	4.3	Rap		8	0	Edvard J Fedøy, Bulandet
118 Må Aiken	k	T21	26.4	8.0	4.0	Rap		6	0	Olav Håsten, Bulandet
119 Må Bjørner	kf	T21	28.0	10.0	3.9	Rap		8	2	A M Kjæmpenes m fl, Værlandet
120 Må Varden	f	T ?	22.0	9.0	5.0	Merrit		2	0	Andr M Herland m fl, Atløy
121 Må Stav	f	T16	18.2	5.1	2.1	Meteor		3	0	M Stubseid, Yndestad
122 Må Frisk	kf	T21	28.0	9.0	4.0	Rap		6	0	Anton Sandøy m fl, Bulandet
123 Må Du'n	f	T22	28.0	9.0	4.0	Rap		8	0	Johan Kjæmpenæs m fl, Bulandet
124 Må Rap	f	T ?	25.5	6.4	3.2	Rap		4	0	Magnus Landø, Atløy
125 Må Skogsø ¹⁾	f	T ?	20.2	5.0	3.0	Victor		3	0	Bendik J Avalden, Korssund
126 Må Sverr	k	T86	26.0	9.0	3.0	Rap		6	0	Knut J Kalvø m fl, Værlandet
127 Må Viking	f	T22	19.0	5.8	2.3	Victor		3	0	Edvard Grane, Askvoll
128 Må Viktor	f	T22	22.0	5.0	?	Victor		3	0	Bernt K Vilnes, Kumle
129 Må Delfin	f	T22	22.0	6.9	3.2	Tenfj.		4	0	Peder J N Tviberg, Atløy
130 Må Mågen	f	T22	24.0	8.0	4.0	Rap		5	0	Johs J Hægø m fl, Atløy
131 Må Rolf	k	T10	29.0	10.0	6.0	Gideon		8	0	Olaf I Høvik m fl, Askvoll
132 Må Svein	f	T23	20.7	5.7	2.7	Victor		3	0	Ludvik Høyvik, Askvoll
132 Mk Gleaner	k	T78	54.1	16.1	7.2	Askøy		20	0	S H Halsøy m fl, Bulandet
134 Må Vigro	f	T23	24.4	7.4	3.2	Victor		3	0	Halldan H Værø, Værlandet
135 Må Prøven	kf	T23	26.0	9.0	4.0	Heimdal		6	0	Ludvig L Værø, Værlandet
136 Må Svdvær	f	T21	20.0	7.0	3.0	Heimdal		4	0	Mathias A Værø, Værlandet
137 Må Solgløtt	f	T24	20.0	6.3	2.7	F. M.		4	0	Andreas M Dalen, Stavenes

1) Omb. 1921.

Farkostens nummer, art og navn.	Anvendelse	Materiale		Lengde	Bredde	Dybde	Maskin, navn	Antall HK	Eierens (den korresponderende reders) navn og postadresse
		3	4						
138 6/3 —	f	T	12	23.9	7.4	3.2	—	—	3 J P Stafsnes m fl, Stongfjorden
139 6/3 —	f	T	10	25.5	8.3	3.0	—	—	1 P J P Stong m fl, Stongfjorden
140 6/3 —	f	T	20	24.0	8.0	3.0	—	—	2 Olaf Hegø m fl, Stongfjorden
141 6/3 —	f	T	70	25.5	8.0	3.2	—	—	1 Bertel E Olseth m fl, Askvoll
142 Må Farmann	k f	T	24	30.0	10.0	4.0	Heimdal	6	0 T T Hågø m fl, Bulandet
143 Må Flink	f	T	14	22.3	5.1	3.2	Sleipner	4	0 O K Grimelid, Stongfjorden
144 Må Bolsus	f	T	22	22.0	5.7	3.2	Levahn	3	0 Karl J Smelvær, Stongfjorden
145 Ms Idun	k	T	10	40.0	16.0	7.0	Rap	22	0 Karl A Gjelsa m fl, Bulandet
146 Må Veslegut	f	T	23	22.0	6.7	2.2	Gideon	3	0 Edvard E Kjæmpenæs, Bulandet
148 Må Lettvint	f k	T	24	24.0	7.5	4.0	Lettvint	6	0 Johannes Tviberg m fl, Atloy
150 Må Odd	f	T	?	19.0	6.3	2.5	Gideon	3	0 Sls A Håvåg, Grytøyra
151 Må Sleipner	f	T	25	22.3	6.4	2.4	Sleipner	5	0 Adolf Vågen m fl, Stavenes
152 Må Sjøgutten	f	T	23	24.0	7.0	4.0	Rap	6	0 Hans O Hillerød, Bulandet
153 Ms Glimt	h	T	22	39.0	15.0	7.0	Rap	22	0 O G Hillerød m fl, Bulandet
154 Må Halsnes	k	T	17	25.0	8.0	3.5	Rap	6	0 John Fedøy, Bulandet
155 Må —	f	T	25	22.8	7.7	3.2	Rap	6	0 Martin Karlsen m fl, Bulandet
156 Må Fisk	f	T	26	26.0	9.3	4.7	Rap	6	1 Leonard B Tistel, Bulandet
157 Mk Bufjord	h k	T	18	54.0	13.0	6.0	Rap	30	0 Olaf Håstein m fl, Bulandet
158 Må Rapp	f	T	16	25.0	8.0	3.5	Rap	6	0 F J Alden m fl, Værlandet
159 Mk Norheim	k	T	12	53.1	13.8	5.3	Rap	25	0 Edvard J Norheim m fl, Bulandet
160 Mk Fedøy	k	T	27	57.0	15.0	7.5	Avance	35	0 Tomas Fedøy m fl, Bulandet

SF-AD. Aurland merkedistrikt.

f. t. ingen merkepl. fiskefarkoster.

SF-BS. Balestrand merkedistrikt.

f. t. ingen merkepl. fiskefarkoster.

SF-BK. Brekke merkedistrikt.

1 Ms Dagny	kt	T	05	33.0	13.0	5.6	Rap	12	0 Birger O Hjertholm, Brekke
2 Ms Fram	f k	T	?	33.0	11.7	5.3	Rap	12	1 L B Hjartholm m fl, Brekke
3 Må Kvik	f k t	T	18	27.1	9.6	3.6	Rap	7	0 Birger O Hjertholm, Brekke
4 Må Heimdal	f k t	T	24	22.0	7.2	3.0	Heimdal	4	0 Johs N Hjartholm, Brekke

SF-B. Bremanger merkedistrikt.

1 Ms Argo	k	T	19	40.0	14.0	6.7	Hein	16	0 Petter Gåsø, Kalvåg
2 Mk Bremanger	k	T	17	42.3	14.0	7.5	Hein	20	0 H H Torvanger m fl, Bremanger
3 Mk Evange- listen	k	T	13	39.0	12.0	5.8	Hein	9	0 M Gåsø, Kalvåg
4 Ms Værøy	k	T	15	39.0	13.0	4.5	Hein	12	0 Didrik Værø m fl, Kalvåg
5 Mk Rolf	k	T	07	35.0	13.0	5.0	Gideon	8	0 Mathias O Kalvåg, Kalvåg
6 Ms Juno	k	T	05	36.0	13.0	5.3	Heros	8	0 Kristoffer Håø m fl, Kalvåg
7 Mk Sygna	k	T	?	40.0	13.0	5.8	Alpha	14	0 H Nøttingnæs, Kalvåg
8 Ms Villand	k	T	05	36.0	12.0	5.2	Hein	9	0 Ole Langeland, Kalvåg
9 Ms Luna	k h	T	19	42.5	13.5	7.1	Aktiv	15	0 Olaf T Hauge m fl, Bremanger
10 Ms Frida	k	T	00	40.0	14.0	6.0	Alpha	14	0 Olaf Larsen, Kalvåg
11 Mk Olaf	f k	T	14	34.0	12.2	6.2	Hein	9	1 Olaf O Senneset m fl, Bremanger
12 Mk Harald	k	T	08	39.0	12.0	5.7	Alpha	14	0 Mathias O Frøyen m fl, Kalvåg
13 Mk Sjøfuglen	k	T	17	40.0	12.0	6.0	Alpha	14	0 Peder P Frøyen, Kalvåg
14 Mk Erling	k	T	?	33.0	10.7	5.0	Hein	8	1 Johan A Førde, Bremanger
15 Ms Mira	k	T	05	36.0	14.0	6.1	Aktiv	10	0 Ole S Hauge m fl, Bremanger
16 Mk Kvik	k	T	12	31.0	10.0	5.0	Hein	7	0 Ludvik Nøstdal m fl, Bremanger
17 Mk Delfin	k	T	17	41.0	12.5	6.7	Hein	16	0 Peder J Aspenæs m fl, Kjelkenes
18 Ms Duen	k	T	14	33.0	12.5	5.5	Gideon	6	0 Kristoffer N Liset m fl, Kalvåg
19 Ms Nigardsø	k	T	17	36.0	12.8	5.6	Alpha	14	0 Jakob Nigardsø m fl, Kalvåg
20 Mk Mågen	k	T	08	36.0	8.0	4.3	Alpha	11	0 Jørgen O Langeland, Kalvåg

SF-B. Bremanger.

Farkostens nummer, art og navn	Anvendelse	Materiale		Lengde	Bredde	Dybde	Maskin, navn	Antall HK	Eierens (den korresponderende reders) navn og postadresse	
		Byggetr	Byggetr							
1	2	3	4	5	6	7	8	9	10	11
21 Må Viking	f	T	06	22.0	7.0	3.0	Meteor	3	0	Albert R Dyrstad, Kjelkenes
22 Ms Havglint	k	T	14	39.0	13.0	5.8	Hein	10	0	R R Svarvestad m fl, Bremanger
23 Ms Olga	k	T	14	39.0	12.8	5.0	Hein	12	0	Johan J Grotle m fl, Bremanger
24 Mk Brødrene	k	T	17	52.0	14.0	7.3	Alpha	22	0	Albert O Grotle m fl, Bremanger
25 Ms Duen	k	T	14	42.0	14.0	6.0	Gideon	10	0	Johan Nigarso, Bremanger
26 Ms Søstrene II	k	T	14	39.0	12.5	5.8	Alpha	11	0	Andr R Grotle sen. m fl, Bremanger
27 Ms Søstrene I	k	T	14	39.0	13.0	5.6	Alpha	11	0	Andr R Grotle jr. m fl, Bremanger
28 Ms Svanen	k	T	14	39.0	12.5	5.8	Hein	10	0	Kr R Grotle m fl, Bremanger
29 Mk Brødrene	k	T	17	40.0	12.0	6.2	Gideon	16	0	B M Grotle m fl, Bremanger
30 Mk Older- væggen	k	T	14	38.0	12.7	6.0	Skandia	20	0	Martin O Grotle m fl, Bremanger
31 Ms Hildur	k	T	14	39.0	13.0	5.8	Aktiv	11	0	Endre A Dalsbotten m fl, Bremanger
32 Mk Kobben	k f	T	09	36.0	13.0	5.4	Heros	8	0	Kr K Frøyen m fl, Kalvåg
33 Ms Breifonn	k	T	08	39.0	14.5	5.2	Hein	18	0	Sevald Røys m fl, Kalvåg
34 Ms Glimt	k	T	11	36.5	13.5	5.3	Aktiv	10	0	Ivar O Varpe m fl, Bremanger
35 Mk Snøgg	k f	T	14	37.0	11.0	6.4	Hein	7	0	Kr K Svarvestad m fl, Bremanger
36 Må Oskar	f k	T	05	30.0	9.0	3.5	Normo	7	0	Johan O Storesæth, Kalvåg
37 Ms Duen	k	T	10	36.0	13.0	5.3	Alpha	14	0	L J Løviknes m fl, Rylandspollen
38 Ms Skreien	f	T	09	32.0	10.0	4.0	Gideon	4	0	Anders P Varpe, Bremanger
39 Mk Rolf	f	T	?	33.0	10.0	5.2	Gideon	8	0	P Th Ekesæt m fl, Rylandspollen
40 Ms Alken	k	T	07	37.0	14.0	6.7	Gideon	8	0	Lars J Frøyen m fl, Kalvåg
41 Mk Mågen I	k	T	15	41.5	12.0	6.3	Alpha	14	0	Karl Langeland m fl, Kalvåg
42 Må —	f	T	?	26.0	8.0	3.5	Hein	4	0	Johs B Mulelid, Kjelkenes
43 Mk Haydur	h k	T	17	48.0	14.0	7.0	Hein	26	0	Knut J Kjørpeseth m fl, Kalvåg
44 Mk Delfin	h k	T	10	35.0	10.0	5.0	Finnøy	15	0	Sigurd Kjørpeseth m fl, Kalvåg
45 Ms Sjøblomsten	k h	T	14	39.0	13.0	5.8	Union	15	0	U A Klungresæter m fl, Bremanger
46 Mk Skreien I	k	T	14	40.0	12.0	6.7	Hein	12	0	Martin Iglan m fl, Bremanger
47 Ms Havsulen	k	T	16	41.0	13.0	5.8	Hein	14	0	Kristian Moe m fl, Bremanger
48 Mk Iglan	k	T	15	43.0	12.5	6.0	Hein	14	0	Oliver R Iglan m fl, Bremanger
49 Mk Skreien II	k	T	15	40.0	12.0	6.7	Hein	14	0	Ulrik Iglan m fl, Bremanger
50 Mk Fiskaren	k	T	16	44.8	12.4	5.6	Hein	16	0	Nikolai Grotle m fl, Bremanger
51 Mk Fiskeren	k	T	20	39.0	13.0	6.0	Hein	18	0	V L Eikeset m fl, Rylandspollen
52 Mk Normann	k	T	16	42.0	13.0	6.0	Gideon	16	0	Ole L Nødseth m fl, Rylandspollen
53 Ms Agnes	k	T	00	39.0	14.0	5.8	Aktiv	15	0	Ulrik K Hauge, Bremanger
54 Ms Perlen ¹⁾	k h	T	?	34.0	12.0	5.4	Aktiv	6	0	Olai P Hauge m fl, Bremanger
55 Må Skreien	k f	T	?	29.0	10.0	3.8	Gideon	6	0	P Tirdal m fl, Bremanger
56 Mk Vårulf	k	T	?	41.4	12.7	4.8	Gideon	10	1	Kr H Stenholm m fl, Bremanger
57 Ms Frida	f k	T	08	30.5	13.4	5.4	Tuxham	10	0	Kr K Liset m fl, Kalvåg
58 Mk Sjøblomst	f k	T	16	26.0	10.0	4.0	Hein	7	0	Oliver O Grotle, Bremanger
59 Ms Lyna	f k	T	04	37.0	13.0	5.0	Gideon	8	0	Hans P Stenset m fl, Kalvåg
60 Mk Havmann	k	T	15	36.0	12.0	5.4	Populær	15	0	Andr O Førde m fl, Bremanger
61 Ms Sjølivet	k	T	11	34.0	12.8	5.8	Hein	7	0	Henrik H Fossene m fl, Bremanger
62 Ms Elida	k	T	15	39.0	13.0	6.0	Alpha	11	0	Ivar Hauge m fl, Bremanger
63 Mk Idun	k	T	08	42.0	13.6	6.5	Skandia	20	0	Isak Frøynæs m fl, Kalvåg
64 Må Heros	k	T	02	32.0	11.0	5.0	Heros	6	0	Gustav Abelsen, Bremanger
65 Ms Vestmand	k	T	10	32.0	8.0	5.0	Heros	6	0	Johannes J Lisæt, Kalvåg
66 Mk Driftig	k	T	14	42.0	13.5	6.8	Hein	18	0	Vilhelm U Bakke m fl, Kalvåg
67 Mk Nansen	f k	T	15	37.6	11.9	4.8	Hein	14	0	Alf Torvanger m fl, Bremanger
68 Mk Egil ²⁾	k	T	12	40.0	12.0	5.8	Finnøy	15	0	Kr J Frøyen m fl, Kalvåg
69 Ms Julie III	k	T	16	41.0	13.3	6.0	Hein	12	0	Ragnvald E Nesbø, Kjelkenes
70 Ms Solveig	k	T	14	37.7	13.0	6.0	Hein	10	0	Peder J Ryland m fl, Rylandspollen
71 Mk Von	k	T	13	36.0	12.0	5.3	Heros	8	0	Johs S Ryland m fl, Rylandspollen
72 Må Meteor	f	T	?	22.0	6.0	1.9	Meteor	4	0	Ingolf Ryland, Rylandspollen
73 Ms Svana	k	T	05	36.0	11.5	5.0	Hein	9	0	Rasmus Olsen m fl, Bremanger
74 Ms Sjøliv	k	T	80	35.0	11.0	5.0	Hein	10	0	Ole A Førde, Bremanger
75 Ms Mågen	k	T	?	36.0	12.0	5.2	Aktiv	9	0	J K Nigardso m fl, Bremanger
76 Må Heimdal	k f	T	?	24.0	6.0	3.0	Heimdal	3	0	Malvin Vetvik, Bremanger
77 Mk Admiral	k f	T	12	39.5	11.0	5.8	Hein	9	0	M Dalsbotten m fl, Bremanger

SF-B. Bremanger.

Farkostens nummer, art og navn	Anvendelse	Materiale	Byggsår	Lengde	Bredde	Dybde	Maskin, navn	Antall HK	Eierens (den korresponderende reders) navn og postadresse
1	2	3	4	5	6	7	8	9	10
78 S/å —	f	T26		23.0	7.0	3.0	—	—	0 Jørgen A Grotle, Bremanger
79 Ms Solid	k	T14		39.0	13.0	5.8	Hein	10	0 Kristen M Førde m fl, Bremanger
80 Mk Høvding	k	T09		40.4	12.7	5.8	Gideon	13	0 Alfred J Igeland, Bremanger
81 Ms Perlen	k	T00		37.0	13.0	5.8	Alpha	13	0 Tor M Svarstad, Bremanger
82 Mk Neptun	fk	T15		32.5	11.5	5.5	Gideon	11	0 Peder K Stenholm m fl, Kalvåg
83 Må —	fk	T27		24.0	6.0	3.0	Heimdal	3	0 Leonhard Larsen, Kalvåg
84 Må Håkon	f	T03		31.0	12.0	4.2	Gideon	6	0 Alfred Frøyen, Kalvåg
85 Ms Sjøliv	t	T10		38.4	14.0	5.1	Aktiv	13	0 A/S Hamrøy, Kalvåg
86 Må Hamrøy	t	T98		30.7	10.0	3.9	Hein	4	0 A/S Hamrøy, Kalvåg
87 Ms Brødrene	k	T20		41.0	13.0	6.7	Aktiv	11	0 Alvin Rylandsholm m fl, Kalvåg
88 Mk Laugen	k	T13		37.0	12.0	5.2	Alpha	14	0 Ulrik B Bakke m fl, Bremanger
89 Må Meteor	f	T19		22.0	6.0	2.3	Meteor	4	0 Birger Rylandsholm m fl, Kalvåg
90 Mk Fram	k	T12		36.0	11.5	5.2	Gideon	8	0 Krist Myren m fl, Rylandspollen
92 Mk Sjøblomster	k	T16		40.0	12.5	6.0	Alpha	14	0 M A Myren m fl, Rylandspollen
93 Mk Forsøk	k	T14		40.0	12.0	6.0	Gideon	16	0 Elias Nødseth m fl, Rylandspollen
94 Mk Haugsnes	fk	T27		43.0	13.0	6.0	Union	20	0 Søren Hauge m fl, Bremanger
95 Må Forsøk	fk	T00		31.0	9.0	4.0	Hein	6	0 Olai R Nesje m fl, Bremanger
96 Ms Emla	k	T19		40.0	14.0	6.0	Gideon	13	0 Ole Bremnes m fl, Kalvåg
97 Mk Odin	k	T ?		40.0	13.0	6.3	Alpha	18	1 Karl Bremnes m fl, Kalvåg
98 Ms Prøven	k	T05		39.0	14.0	5.6	Hein	10	1 Lars O Varpe, Bremanger
99 Må Trygg	f	T90		24.4	6.3	2.2	Meteor	4	0 Andreas O Senneset, Bremanger
100 Mk Leif	k	T14		38.0	12.0	5.6	Hein	10	0 Ole K Førde m fl, Bremanger
101 Ms Enig	k	T90		36.0	13.0	5.7	Hein	9	0 Math Løviknæs m fl, Rylandspollen
103 Ms Dianna	k	T ?		38.0	12.0	6.3	Statt	10	0 Johannes E Nybo, Kalvåg
104 Ms Brødrene	k	T04		35.8	13.3	5.2	Gideon	10	0 O Wågene m fl, Kalvåg
105 Ms Von ¹⁾	k	T05		36.0	12.0	5.0	Alpha	11	0 Andr A Hauge m fl, Bremanger
106 Mk Admiral	k	T15		35.0	13.0	6.0	Gideon	13	0 Mons I Førde m fl, Bremanger
107 Ms Liv	k	T09		36.0	14.0	5.3	Aktiv	11	0 Martin Eikeseth m fl, Rylandspollen
109 Må Mauren	f	T ?		21.6	7.0	3.0	C. Perf.	8	0 Asmund Aspenes, Kjelkenes
110 Mk Bremanger- fjord	fk	T17		48.0	14.0	7.2	Alpha	18	0 Peder Igland m fl, Bremanger
111 Må —	f	T90		20.0	6.0	2.0	Waterm.	4	0 Korn Indrehus m fl, Kjelkenes
112 Mk Hjelmen	kh	T15		38.0	13.0	5.0	Hein	12	0 B Rise m fl, Svelgen
113 Mk Skrei	kh	T17		38.0	12.3	6.2	Gideon	8	0 Olav Nordbotten m fl, Botnane
116 Må Pilen	f	T ?		22.0	6.5	2.3	Levahn	3	0 Olav K Liseth, Kalvåg
117 Må Spurven	fk	T96		19.1	6.4	3.2	Meteor	4	0 P Terdal, Bremanger
118 S/å —	k	T90		24.0	7.0	2.0	—	—	0 Ole A Varpe, Bremanger
119 Mk Neptun	f	T14		38.0	12.0	5.3	Hein	12	0 Gerh Hollevik m fl, Rylandspollen
120 Må Svalen	fk	T79		22.0	6.5	2.5	Waterm.	4	0 Isak J Indrehus, Kjelkenes
121 Må Kvik	f	T16		25.0	6.0	2.6	Waterm.	4	0 Asmund Indrehus, Kjelkenes
122 10/å Ormen Lange	f	T ?		28.0	7.0	2.4	—	—	0 R Torvanger, Bremanger
123 S/å Jarl	f	T87		22.3	6.0	2.4	—	—	0 Alf Torvanger, Bremanger
124 Mk Havglimt	k	T19		43.0	13.0	6.7	Hein	26	0 Greg. Ryland Rylandspollen
125 Må Loke	f	T06		24.0	7.0	2.1	Meteor	4	0 Kr Ryland m fl, Rylandspollen
126 S/å Klara	f	T04		24.0	7.0	3.0	—	—	0 Andr Annevik m fl, Kalvåg
127 Må Knut	ft	T ?		28.0	10.0	4.0	Tryg	5	0 Andreas Bugten m fl, Kalvåg
128 Må Dragen	f	T19		21.2	6.3	2.7	Heimdal	3	1 Ole Dynstad, Kjelkenes
129 Mk Sverre	k	T10		39.5	11.5	5.7	Gideon	6	0 Malvin Fredheim m fl, Kjelkenes
130 Må Ageder	k	T08		26.0	6.5	3.0	Gideon	5	0 Karl A Oldero, Kalvåg
131 Ms Sjøliv	k	T14		39.0	13.0	6.0	Hein	10	0 Joh R Svarstad m fl, Bremanger
132 Mk Jarl	k	T ?		35.0	11.5	5.0	Gideon	8	0 P H Varpe m fl, Bremanger
133 S/å —	f	T00		25.3	6.2	1.8	—	—	0 M T Svarstad, Bremanger
134 S/å —	f	T08		24.0	8.0	2.0	—	—	0 Johan J Grotle, Bremanger
135 S/å —	fh	T20		24.2	6.0	2.2	—	—	0 Ulrik Torvanger, Bremanger
136 Ms Heimdal ²⁾	k	T96		36.0	11.5	5.7	Hein	7	0 Elias Ytrehus m fl, Kjelkenes
137 S/å —	f	T13		23.0	6.0	2.3	—	—	0 Ole Solheim, Bremanger
138 Må Sverre	f	T00		32.0	11.0	4.8	Gideon	6	0 Elias V Ryland, Rylandspollen
139 Ms Mira I	f	T16		35.0	11.5	4.5	Gideon	6	0 Magnus Sørbotten m fl, Botnane

SF-B. Bremanger.

Farkostens nummer, art og navn	Anvendelse	Materiale Byggeår	Langde	Bredde	Dybde	Maskin, navn	Antall HK	F. & f angstb.	Eierens (den korresponderende reders) navn og postadresse
1	2	3 4	5	6	7	8	9	10	11
141 Må Perfect	f	T 17	24.0	6.0	2.5	C. Perf.	6	0	Ole K Nesbø, Kjelkenes
142 8/å —	f	T 08	23.0	6.0	2.0	—	—	0	Anders A Hauge, Bremanger
143 8/å —	f	T 80	21.5	5.5	2.0	—	—	0	Oscar Torvanger, Bremanger
144 8/å —	f	T 13	25.2	6.6	2.8	—	—	0	Sigurd Hafstad m fl, Kalvåg
145 8/å —	f	T 06	21.0	7.0	4.0	—	—	0	Erik Grotle, Bremanger
146 8/å —	f	T 15	24.0	6.0	3.0	—	—	0	Endre Vetvik, Bremanger
147 8/å —	f	T 06	26.0	6.3	1.7	—	—	0	Rasmus A Grotle, Bremanger
148 Mk Våg	k	T 14	30.0	11.0	5.1	Volda	8	0	Peder O Liseth m fl, Kalvåg
149 8/å —	f	T 00	23.7	8.0	2.0	—	—	0	Hans H Torvanger, Bremanger
150 8/å —	f	T 05	26.0	6.4	2.1	—	—	0	Peder L Frøyen m fl, Kalvåg
152 Ms Hugnad	k	T 13	38.0	11.5	4.8	Skandia	12	0	Martin K Førde m fl, Bremanger
153 Må Symra	k	T 90	25.0	9.0	2.5	C. Perf.	6	0	Jens Sandvik, Kjelkenes
154 8/å —	f	T 05	28.0	6.0	2.0	—	—	0	Ole J Varpe, Bremanger
155 12/å —	f	T 00	30.0	7.0	3.3	—	—	0	Ole Solheim, Bremanger
156 Må Mågent ¹⁾	f	T ?	24.0	8.0	5.0	Vestkyst	5	0	August Gulestø, Kjelkenes
157 Ms Perfect	f	T ?	26.5	7.4	3.7	Kelvin	7	0	Knut Kjelkenes m fl, Kjelkenes
158 Mk Jarlen	k	T 20	39.0	13.0	6.2	Alpha	14	0	Kr O Stenset, Kalvåg
159 8/å —	f	T 87	24.0	7.0	2.0	—	—	0	Kr P Varpe, Bremanger
160 Må Trygg	k f	T ?	27.6	8.5	3.7	Vestkyst	5	0	Nils Sagebø m fl, Kjelkenes
161 8/å —	f	T 00	23.6	5.9	2.0	—	—	0	Ole A Klungreset, Bremanger
162 Må Staut	f	T 20	24.0	7.5	2.5	Rollo	8	0	Didrik Sande, Svelgen
164 Ms Kvik	f	T 25	27.5	7.3	4.0	Wichm.	5	0	Alfred Sande, Svelgen
165 8/å —	f	T 10	30.0	6.0	3.0	—	—	0	Lars L Frøyen, Kalvåg
166 8/å —	f	T 00	30.0	8.0	3.0	—	—	0	Jørgen Langeland, Kalvåg
167 8/å —	f	T 04	26.0	5.8	2.3	—	—	0	Ivar Hauge m fl, Bremanger
168 8/å —	f	T 03	24.0	5.0	2.5	—	—	0	Karl A Grotle m fl, Bremanger
169 Må —	f	T 12	31.0	7.0	4.0	Gideon	4	0	Kjell Øvrebotten, Kalvåg
170 Må Knark	f	T 95	22.0	7.0	3.0	Waterm.	3	0	Peder P Myklebust, Kjelkenes
171 Må —	f	T 96	24.0	7.0	3.5	Americ.	6	0	Hans Husefast, Botnane
172 6/å —	f	T 98	34.0	10.0	4.0	—	—	7	H Nødseth m fl, Kalvåg
174 8/å —	f	T ?	24.0	6.1	2.1	—	—	0	A J Løviknæs, Rylandspollen
175 Mk Draug	k t	T 18	40.0	10.0	5.4	Rap	15	0	Karl Book, Bremanger
176 8/å —	f	T 22	24.0	6.0	2.2	—	—	0	Isak J Hauge, Bremanger
177 Må —	f	T 14	26.0	6.0	2.5	Heimdal	3	0	Ole Solheim, Bremanger
178 Må Sukker- kavringen	f	T ?	21.0	6.5	4.0	Tenfj.	3	0	Guttorm Husefest, Botnane
180 8/å —	f	T ?	23.0	5.5	2.1	—	—	0	Lars M Eikesæt, Rylandspollen
181 8/å —	f	T 13	26.0	5.0	2.5	—	—	0	Andreas R Grotle jr, Bremanger
182 Må Knold	f k	T ?	24.4	8.0	3.5	Hein	5	0	Odd Myklebust, Kjelkenes
183 8/å —	f	T 85	21.0	5.5	2.1	—	—	0	Kr R Grotle d y, Bremanger
184 8/å —	f	T 94	26.0	6.0	2.3	—	—	0	Henrik Bremnes, Kalvåg
185 8/å —	f	T 12	22.0	6.0	2.5	—	—	0	Peder E Hauge, Bremanger
186 8/å —	f	T 00	25.5	6.4	2.2	—	—	0	P Tirdal, Bremanger
187 Må —	f	T 10	22.0	5.0	3.0	Wichm.	2	0	Th Øvrebotten, Botnane
190 Ms Nordlys	f k	T 15	36.0	11.5	5.5	Gideon	8	0	Henrik M Frøyen m fl, Kalvåg
191 Mk Rysdals- horn	h t	T 17	63.5	19.5	7.2	Grei	55	1	Johannes Nybø m fl, Kalvåg
192 Mk Falken	k	T 16	36.0	11.8	5.7	Gideon	11	1	Oskar Myren m fl, Rylandspollen
193 Mk Nansen	f k	T 20	34.0	10.0	5.4	Gideon	8	1	Johan S Nøstdal, Bremanger
194 Må —	f	T 02	28.0	7.0	3.0	Tenfj.	4	0	Bernt U Sørbotten, Botnane
195 Mk Aksel	h	T 16	33.5	11.0	5.8	Gideon	8	1	Andreas J Eikesæt, Rylandspollen
196 Mk Notholm	k t	T ?	62.0	17.3	7.1	Normo	40	1	Hjalmar Frøyenes m fl, Kalvåg
197 Mk Kveldulf	f k	T 20	24.0	8.8	4.0	Gideon	6	0	A O Senneset, Bremanger
198 Må Rap	f	T 22	22.0	8.0	3.0	Vestkyst	5	0	Aug Mulchamm, Kjelkenes
199 10/å —	f	T 82	25.5	6.0	2.0	—	—	0	Torv Torvanger, Bremanger
200 Mk Sleipner	k h	T 08	41.5	13.5	7.3	Avance	18	1	Rasm O Svarstad m fl, Bremanger
201 Mk Fritjof	f k	T 15	27.0	12.0	5.8	Hein	9	0	Ole O Senneset m fl, Bremanger
202 Ms Fisk	f k	T 19	35.5	7.7	3.2	Hjelset	4	0	Hjalmar Fosheim, Bremanger

Farkostens nummer, art og navn	Anvendelse	Materiale		Lengde	Bredde	Dybde	Maskin, navn	Antall HK	F. & fangstb.	Eierens (den korresponderende reders) navn og postadresse
		Bygger	5							
1	2	3	4	5	6	7	8	9	10	11
203 10/a	f	T 70	26.0	6.0	2.0	—	—	—	—	0 Alf Torvanger, Bremanger
204 10/a	f	T 85	28.0	6.0	2.5	—	—	—	—	0 Kr H Torvanger d æ, Bremanger
205 Må Mons	f	T 19	24.0	8.0	3.0	Heimdal	3	0	—	0 Ivar Vetvik, Bremanger
206 Ms Laila	k	T 09	44.0	13.5	5.4	Finnøy	23	0	—	0 Kristoffer Vågene m fl, Kalvåg
207 8/a	f	T 22	26.0	5.0	2.0	—	—	—	—	0 Olai P Varpe, Bremanger
208 10/a	f	T 10	25.0	6.2	4.7	—	—	—	—	0 Herman Lexau, Bremanger
209 10/a	f	T 00	29.0	7.3	2.4	—	—	—	—	0 Severin Igland, Bremanger
210 8/a	f	T 22	24.0	7.0	2.5	—	—	—	—	0 Andreas J Igland m fl, Bremanger
211 8/a	f	T 15	25.5	6.4	2.5	—	—	—	—	0 Reidar Torvanger, Bremanger
212 8/a	f	T 23	24.0	6.0	3.0	—	—	—	—	0 Jørgen N Hauge, Bremanger
213 Må	f	T 00	14.0	5.0	3.0	Wichm.	2	0	—	0 Andr K Seljestokken m fl, Botnane
214 8/a	f	T 94	24.0	5.0	2.5	—	—	—	—	0 Anton A Grotle, Bremanger
215 Mk Nordlys	f k	T 12	30.0	11.0	6.3	Hein	6	1	—	0 Henrik R Nesbø m fl, Kjelkenes
216 Må Duen	f	T 70	28.0	7.0	3.0	Alpha	8	0	—	0 Knut A Riise, Svelgen
217 10/a	f	T ?	28.7	6.4	2.2	—	—	—	—	0 Ole B Igland, Bremanger
218 Mk Palander	f k	T 10	37.4	12.0	6.3	Alpha	14	1	—	0 Gullak Hauge m fl, Bremanger
219 Mk Sjøgutten	f k	T 09	36.0	13.3	6.5	Brunv.	30	1	—	0 Olaf I Aspenes m fl, Kjelkenes
220 8/a	f	T 24	26.0	6.0	1.5	—	—	—	—	0 O R Igland, Bremanger
221 8/a	f	T 90	24.0	5.5	1.3	—	—	—	—	0 H Grotle, Bremanger
222 Mk Frimand	f k	T 15	40.0	12.5	6.0	Aktiv	11	0	—	0 Olav Ryland m fl, Rylandspollen
223 Ms Jenky	f k	T 10	34.0	12.5	5.5	Heros	8	0	—	0 Samson Håø m fl, Kalvåg
224 Mk Viking	k	T 17	51.0	14.2	8.0	Hein	35	0	—	0 Torstein Hauge m fl, Bremanger
225 8/a Storkar	f	T 25	25.2	6.2	2.3	—	—	—	—	0 Karl Book, Bremanger
226 10/a	f	T ?	27.8	6.8	2.4	—	—	—	—	0 Rasmus J Hauge, Bremanger
227 8/a	f	T 22	27.8	6.4	2.1	—	—	—	—	0 Ulrik Torvanger, Bremanger
228 8/a	f	T 24	25.0	6.0	2.0	—	—	—	—	0 Kristoffer R Igland, Bremanger
229 8/a	f	T 24	24.0	6.0	1.4	—	—	—	—	0 Peder Solheim, Bremanger
230 8/a	f	T 00	26.0	6.3	1.5	—	—	—	—	0 Peder Solheim, Bremanger
231 8/a	f	T 05	27.0	6.0	1.7	—	—	—	—	0 Knut J Kjerpeset, Kalvåg
232 8/a	f	T 24	26.0	4.6	1.9	—	—	—	—	0 R O Igland, Bremanger
233 8/a	f	T 04	24.0	8.0	1.5	—	—	—	—	0 Olaf O Igland, Bremanger
234 8/a	f	T 05	24.0	5.0	1.7	—	—	—	—	0 Isak J Hauge, Bremanger
235 Må	f	T 23	26.0	6.6	3.2	Wichm.	5	0	—	0 Martin Torvanger, Bremanger
236 8/a	f	T 05	24.0	5.0	1.8	—	—	—	—	0 Martin Torvanger, Bremanger
238 8/a	f	T ?	24.5	5.0	1.7	—	—	—	—	0 Ulrik B Bakke, Nåvelandet
239 Ms Nes	f	T 18	26.5	7.4	4.2	Heimdal	4	0	—	0 Olav K Liset, Kalvåg
240 Må Rollo	f	T 20	25.0	8.0	3.5	Rollo	6	0	—	0 Ole Børresen, Kjelkenes
241 8/a	f	T 90	22.0	6.0	3.0	—	—	—	—	0 Ivar A Grotle, Bremanger
242 Mk Stanley	k	T 25	45.0	13.5	7.0	Normo	20	1	—	0 Alfred O Igland, Bremanger
243 8/a	f	T ?	23.0	6.0	2.5	—	—	—	—	0 Kristoffer K Svarstad, Bremanger

SF-BU. Bru merkedistrikt.

1 Må Sjølivet	k f	T 20	22.3	6.4	3.2	Tenfj.	4	0	—	0 Ludvik H Nervik, Flokenes
2 Må Fremad	k f	T ?	31.0	10.5	3.5	Wichm.	6	0	—	0 Kr A Standal, Svortevik
3 Mk Fjell	k	T 10	33.0	12.0	5.5	Alpha	6	2	—	0 L J Strømsnes, Haukåsund i Kinn
4 Mk Emanuel ¹⁾	f f	T 14	42.0	14.5	7.0	Trygg	28	0	—	0 Andreas N Sandvik, Nytingnæs
5 Må Odden	k f	T 12	30.8	10.8	4.2	Trygg	6	0	—	0 P J Strømsnes, Haukåsund i Kinn
6 Må Harald	k f	T 04	23.9	6.4	3.1	Wichm.	4	0	—	0 Vilh J Grøneng, Stavang i Sunnfj.
7 Må Fram	k f	T 03	32.8	10.4	3.9	Gideon	8	0	—	0 J Ingvaldsen, Stavang i Sunnfjord
8 Må Fridtjof	k f	T 00	30.5	8.0	3.5	Alpha	4	0	—	0 J A Grytten, Stavang i Sunnfjord
9 Må Flink	k f	T 17	18.0	4.0	2.0	Meteor	3	0	—	0 Nils Fløholm, Svortevik
10 Må Stavøteig	k f	T 20	25.5	8.0	3.2	Populær	4	0	—	0 L N Stavøteig, Stavang i Sunnfj.
11 Må Fremad	k f	T ?	20.7	4.8	2.4	Meteor	3	0	—	0 Albert T Svortevik, Svortevik
12 Må Odin	k f	T 15	33.5	10.8	4.5	Kelvin	7	0	—	0 Karl O Svortevik m fl, Svortevik
13 Må Sif	f	T 20	22.0	6.0	3.0	Tenfj.	4	0	—	0 Karsten L Nygård, Flokenes
14 Må Duen	k f	T ?	30.0	8.0	3.5	Skandia	6	0	—	0 Lars L Vågene m fl, Flokenes
15 Må Dreier	k f	T ?	20.7	6.4	1.7	Wichm.	2	0	—	0 Hans J Snilstvedt, Stavang i Sunnfj

1) Omb. 1921.

SF-BU Bru — SF-D Davik.

Farkostens nummer, art og navn	Anvendelse	Materiale	Byggear	Lengde	Bredde	Dybde	Maskin, navn	Anstall HK	F. & fangstb.	Eierens (den korresponderende reders) navn og postadresse
1	2	3	4	5	6	7	8	9	10	11
16 Mk Farmann	k f	T	13	41.4	12.9	5.9	Hein	16	0	A Snilstvedt m fl, Stavang i Sunnfj
17 Må Roald	k f	T	85	29.0	9.4	3.8	Hein	5	0	A Trøttevik m fl, Haukasund, Kinn
18 Må Frigg	k	T	21	25.5	6.9	2.8	Frigg	4	0	Laaritz Liversund, Livresund
19 Ms Trygg	k f	T	?	40.0	15.0	6.0	Aktiv	9	0	Nils Grønnevik, Little-Høydal
20 Må Fremad ¹⁾	k f	T	06	32.0	9.0	4.0	Levahn	7	0	Elias A Vågane m fl Flokenes
21 Må Leif	k f	T	14	32.0	12.0	6.5	Aktiv	9	0	L M Stavø m fl, Stavang i Sunnfj.
22 Ms Olga	k f	T	10	35.0	14.0	7.0	Heros	10	0	Karl M Nyborg, Little-Høydal
23 Må Testen	k f	T	?	30.3	9.6	4.0	Gideon	4	0	Karl Marø m fl, Svanøybukt
24 Ms Løven ²⁾	k f t	T	?	44.0	13.0	4.0	Rap	22	0	Jakob J Høvik, Holmesund
25 Må Laksen	f t	T	10	22.7	7.7	2.8	Tenfj.	3	0	Ananias Stavestrand, Flokenes
26 Ms Anna	k f	T	?	38.0	11.0	5.0	Gideon	10	0	Olaf Vågå m fl, Flokenes
27 D Eikefjord	k h	T	05	60.9	13.6	7.0	Damp	50	0	A Snilstveit m fl, Stavang i Sunnfj
29 Mk Vivian	t k	T	11	58.0	13.0	6.0	Gideon	30	0	Anders Håve, Stavang i Sunnfjord
30 Må Våren	f	T	21	22.0	6.4	2.5	F. M.	3	0	Andreas Stavestrand, Flokenes
31 Må Prøven	f	T	?	26.0	8.0	3.4	Alpha	3	0	A K Ellingsund, Livresund
32 Må Sundal	f t	T	?	34.0	9.0	3.0	Wichm.	4	0	Elias Sundal, Norddalsfjorden
33 Må Nordals- fjord	f t	T	?	34.0	9.0	4.0	Gideon	6	0	A A Solheim, Norddalsfjorden
34 Må Fram	f	T	10	20.0	5.0	2.0	Victor	3	0	Johs L Svortevik, Svortevik

SF-D. Davik merkedistrikt.

1 Ms Smølsarøy	k h	T	10	40.0	14.0	5.5	Gideon	16	1	Samson Nyborg m fl, Berle
2 Mk Reidar ³⁾	k	T	14	40.0	13.0	5.2	Karm	22	0	Anders E Nore m fl, Bryggja
3 Ms Kveldulf ⁴⁾	k f	T	?	25.0	9.0	4.0	Gideon	4	0	Ole M Totland m fl, Bryggja
4 Mk Signal	k	T	12	36.0	12.5	6.0	Hein	10	0	Josef Elde m fl, Rugsund
5 Må Heimdal	f	T	24	28.0	8.0	4.0	Heimdal	5	0	L P Nygård m fl, Skatestraumen
8 Må Blåfjeld	f	T	?	22.8	7.6	2.9	Levahn	7	0	Joh Haukedal m fl, Skatestraumen
9 Mk Glip	k	T	13	32.0	11.5	5.7	Hein	5	0	Mathias I Ødegård, Berle
10 Mk Håbet	k	T	11	35.0	11.0	5.2	Hein	6	0	Rasmus Hestevik m fl, Berle
12 Mk Rolf	k f	T	14	38.0	12.0	6.0	Hein	14	0	Endre G Olsbø m fl, Rugsund
13 Mk Viking	k	T	10	32.0	11.5	5.8	Gideon	6	2	Diirik Lågeide m fl, Bryggja
14 Mk Fiskeørnen	k	T	13	40.4	12.7	8.2	Heimdal	20	0	Kr L Lågeide m fl, Måløy
15 Mk Sleipnar	k	T	13	40.3	13.0	7.0	Skandia	20	7	Iver Havnen m fl, Skatestraumen
16 Mk Sverre	k	T	12	34.0	12.0	4.4	Gideon	8	0	N E Klubben m fl, Skatestraumen
18 Mk Fiskeren	k h	T	12	37.0	11.0	5.4	Gideon	11	0	Gregorius Ramsevik m fl, Måløy
19 Mk Farmann	h k	T	20	47.8	14.9	6.7	Tuxham	28	0	Steffen Lofnes m fl, Rugsund
20 Må Geiti	f	T	?	26.5	5.9	2.1	Solo	4	0	Olav Skarstein m fl, Berle
21 Mk Karsten	k h	T	09	43.0	14.0	7.1	Alpha	8	0	Knut N Havnen m fl, Skatestraumen
22 Mk Skreien	k	T	15	42.0	13.0	6.3	Gideon	16	1	Oliver P Kolsæth m fl, Rugsund
23 Mk Vidar	k	T	13	41.4	12.4	5.3	Heimdal	30	0	M Bortne m fl, Rugsund
25 Mk Thyin	k f	T	14	31.0	9.0	5.4	Gideon	6	0	Hans Risøen m fl, Måløy
26 Ms Argo	k	T	97	40.0	14.5	6.8	Gideon	10	0	Soren S Loftnæs, Rugsund
27 Må Skrubben	f	T	00	28.5	8.5	4.2	Gideon	6	0	Soren S Loftnæs, Rugsund
28 Mk Svalen	k f	T	13	35.0	12.0	5.8	Hein	10	0	Oluf Leirgulen m fl, Rugsund
29 Må Bolgen	f k	T	19	20.0	7.0	2.9	Heimdal	3	0	Ivar L Husevåg, Måløy
30 Mk Havgrim	k	T	17	54.0	14.5	7.3	Hein	35	0	Olaus A Strømmen m fl, Rugsund
31 Mk Polluks	k	T	12	46.0	14.5	6.5	Skandia	25	0	H K Bakke m fl, Rugsund
32 Mk Alpha	k	T	14	37.0	12.0	5.8	Alpha	8	0	Anton Lillehaug, Berle
33 Mk Havdrott	k	T	19	45.0	13.8	6.7	Grei	42	2	J O Gangsø m fl, Måløy
34 Mk Olav	k	T	17	38.0	12.5	6.3	Alpha	14	0	Arne A Berle m fl, Berle
35 Mk Bjørnø	k	T	16	53.0	14.0	6.7	Hein	30	2	Peder Bjørnø m fl, Måløy
36 Mk Hugin	k f	T	11	36.0	11.3	6.2	Dan	8	1	Alfred P Angelshaug, Almenning
37 Mk Steinar	f	T	22	28.0	8.5	4.2	Aktiv	7	0	Anders Stokke m fl, Bryggja
38 Mk Erling	k	T	07	36.7	11.8	4.7	Hein	10	1	Ingebrigtsen m fl, Måløy
39 Ms Håkon	k	T	11	36.0	11.0	4.9	Heros	10	0	John Rundshaug m fl, Bryggja
40 Må Skum	f k	T	16	19.0	5.5	3.3	Oslo	3	0	Sigurd Husevåg, Måløy

1) Omb. 1923. 2) Omb. 1916. 3) Omb. 1923. 4) Omb. 1913.

Farkostens nummer, art og navn	Anvendelse	Materiale	Byggear	Lengde	Bredde	Dybde	Maskin, navn	Antall HK	F. & fangstb.	Eierens (den korresponderende reders, navn og postadresse	11
1	2	3	4	5	6	7	8	9	10		
42 Ms Norøna	k	T	17	46.0	15.0	6.7	Hein	26	1	Iver J Husevåg m fl, Måløy	
44 Mk Reidulf	k	T	12	28.0	10.0	5.4	Gideon	10	0	Edv Tytingvåg m fl, Måløy	
45 Mk Freidig	k	T	10	26.0	9.0	5.4	Gideon	6	0	Lars Olsbø m fl, Rugsund	
46 Mk Viking	k f	T	07	32.0	11.0	4.0	Hein	8	0	Olaus Lofnæs, Rugsund	
47 Ms Bølgen	k t	T	17	40.0	12.0	6.3	Gideon	24	1	Rasmus Bortneskår m fl, Rugsund	
48 Må Alen	f	T	19	23.4	6.4	3.2	Romsd.	3	0	Rasmus Bortneskår, Rugsund	
49 Ms Trysild	k h	T	10	34.0	12.5	4.5	Gideon	8	0	Rasmus Midtvik m fl, Måløy	
50 Ms Morilla	f k	T	15	40.0	14.0	6.1	Askøy	20	1	H S Hennøen, Hennøystranda	
51 Ms Daven ¹⁾	k f	T	05	30.0	10.8	5.2	Aktiv	7	0	Ole Wiik, Davik	
52 Mk Hovdenes	k	T	26	39.5	12.6	6.3	Tuxham	18	1	Ole I Husevåg m fl, Måløy	
54 Ms Solheim	k f	T	22	24.0	7.0	3.1	Wichm.	4	0	Sivert I Husevåg, Måløy	
55 Mk Vidar	k h	T	15	45.0	13.0	6.5	Hein	22	0	Samson Strømmen m fl, Rugsund	
56 Mk Reidulf	k	T	15	40.0	13.5	4.8	Gideon	16	0	Sivert S Strand m fl, Rugsund	
57 Mk Draug	k	T	12	37.0	12.0	6.3	Alpha	7	0	Andreas Arsøth m fl, Davik	
58 Mk Normand	k	T	12	38.0	11.3	6.2	Skandia	12	1	Lars Lågeide, Måløy	
60 Må Kvik	f	T	12	24.0	6.0	2.8	Helseth	6	0	A K Kolset m fl, Rugsund	
62 Mk Viggo	k	T	12	37.0	11.3	5.0	Alpha	7	1	Iver B Rise m fl, Hennøystranda	
63 Mk Gideon	k	T	08	35.0	12.0	5.0	Gideon	6	0	Sivert Husevåg m fl, Måløy	
64 Ms Frøvsjø	k	T	11	36.0	12.0	6.1	Gideon	8	0	Olaf Skarstein m fl, Berle	
65 Må Brødrene	k	T	20	23.0	6.0	3.0	Helseth	6	0	M A Mjånes, Rugsund	
66 Mk Roal	f	T	?	28.0	9.5	3.5	Gideon	5	0	Jesber Klubben, Hennøystranda	
67 Mk Fåfjord	k	T	14	40.0	13.0	6.0	Hein	10	0	Ole P Oldeide, Måløy	
68 Mk Viking	k	T	16	41.0	12.5	6.0	Alpha	14	0	Jacob R Nyheim m fl, Berle	
69 4/å —	f	T	?	16.0	5.0	2.0	—	—	0	Olav Skarstein, Berle	
71 Mk Rollon	k	T	15	36.0	12.0	5.8	Hein	10	1	Mathias R Hole m fl, Bryggja	
72 Mk Håbet	k h	T	15	42.3	13.0	5.4	Gideon	13	0	Eilert A Lisæt m fl, Berle	
73 Må Haldor	k	T	19	21.0	6.3	3.2	Grei	4	0	Berge Rise, Hennøystranda	
74 Må Watermand	k	T	?	20.7	6.1	2.1	Waterm.	4	0	Johan J Oldeide, Måløy	
75 Må Svanen	f	T	10	22.0	6.0	3.3	Dan	4	0	Sevrin K Gangsø m fl, Måløy	
76 Mk Norstrand	k	T	20	42.0	12.5	6.3	Volda	25	2	D Almenning m fl, Almenningen	
77 Ms Havmand	k f	T	20	42.0	12.0	5.8	Aktiv	15	0	Bernt Havnen m fl, Skatestraumen	
78 Må Trygg	f	T	19	22.0	6.0	2.6	Meteor	4	0	R Førde, Isane	
79 Må Kvik	f	T	17	20.0	6.0	2.5	Meteor	4	0	Rasmus L Nygård, Skatestraumen	
80 Må Kvik	k	T	20	18.5	5.3	2.4	Volda	3	0	Olav Haus m fl, Haus i Nordfjord	
82 Må Lillegrei	f	T	21	23.0	6.2	2.3	L. Grei	4	0	Wilhelm Gangsøy m fl, Måløy	
83 Mk Ænes	k f	T	21	30.0	10.0	5.8	Gideon	8	0	Ole I Husevåg m fl, Måløy	
84 8/å —	f	T	18	22.0	6.5	2.5	—	—	0	Knut Havnen, Skatestraumen	
85 8/å —	k	T	?	26.0	6.2	1.9	—	—	0	Johan R Kjøllesdal, Kjølledalen	
86 Må Kjapp	f	T	18	18.0	5.0	2.5	Meteor	3	0	Ole G Gangsøy, Måløy	
87 Må Skarven	t f sl	T	21	19.0	5.5	2.5	Tryg	3	0	Albert Haugland, Kjølledalen	
88 Må Nor ²⁾	f k	T	?	20.7	5.8	2.5	Heimdal	3	0	Ole P Northun, Kjølledalen	
89 Må Rapp	k f	T	18	21.2	6.4	2.9	Meteor	4	0	Ole O Myklebust, Alfoten	
90 Mk Trygg	k f	T	14	35.0	12.0	5.8	Hein	6	1	Simon Myrvang, Berle	
91 Mk Viking	f k	T	12	28.0	9.0	5.0	Stella	4	0	Johan Haus, Haus i Nordfjord	
92 Mk Værnet	k	T	16	34.0	11.0	5.5	Hein	7	0	Karolus Furnes, Måløy	
93 Mk Modig	f k	T	15	23.5	8.8	4.9	Hein	5	0	Henrik G Norvik m fl, Måløy	
94 Må Thor	f	T	99	29.0	11.0	4.5	Oslo	11	6	V Bakke, Rugsund	
95 Mk Fram	k	T	18	31.1	12.2	5.8	Dan	16	0	Peder P Maurstad, Bryggja	
96 Ms Smau	k	T	20	37.0	11.6	5.7	Hein	10	0	J O Oldeide, Måløy	
97 Mk Trygg	k	T	19	30.0	11.0	6.0	Gideon	8	0	A G Husevåg, Måløy	

SF-E. Eid merkedistrikt.

1 Mk Solid	f	T	11	31.0	11.5	6.0	Volda	10	1	Arne Hunskaar, Stårheim	
2 Mk Von II	k	T	14	50.0	13.5	6.7	Alpha	8	3	J O Olsen m fl, Nordfjordeid	
3 Må Von III	k f	T	19	22.0	6.5	4.0	Helseth	6	0	J O Olsen m fl, Nordfjordeid	
4 Mk Rolf	k h	T	12	35.7	11.2	4.1	Gideon	8	0	O I Andersen m fl, Nordfjordeid	
6 Må Håkon	f k	T	19	26.0	7.0	4.0	Helseth	8	1	R S Grinde, Nordfjordeid	

SF-E Eid — SF-FL Fjaler.

Farkostens nummer, art og navn	Anvendelse	Materiale	Byggeår	Lengde	Bredde	Dybde	Maskin, navn	Antall HK	F. & Langstb.	Eierens (den korresponderende reders) navn og postadresse
1	2	3	4	5	6	7	8	9	10	11
7 Må Meteor	k f	T 05	24.0	7.0	3.0	Meteor	3	0	0	Sig M Myklebust, Nordfjordeid
8 Må Tango	f f	T ?	18.0	4.0	2.5	Meteor	2	0	0	Halldan Faleide, Nordfjordeid
9 6/å —	f f	T 05	26.1	8.3	3.2	—	—	3	0	Os Notbruk, Nordfjordeid
10 Må Erling	f f	T 25	28.0	10.0	4.2	Helseth	6	4	0	J O Olsen, Nordfjordeid
11 Må Lyn	k f	T 97	25.5	6.4	3.2	Meteor	4	0	0	A L Wedvich m fl, Nordfjordeid
12 Ms Snøgg	k f	T 12	42.0	15.3	7.0	Dan	20	7	0	Johan Lillestøl, Nordfjordeid
13 8/å —	f f	T ?	30.0	8.0	5.0	—	—	3	0	Eids Notlag, Nordfjordeid
14 Mk Sjøfuglen	k	T 16	43.0	14.0	6.0	Statt	16	1	0	Kristen G Taklo, Nordfjordeid
15 Mk Transport	t	T 17	46.5	13.5	7.0	Hein	12	0	0	Mons E Totland, Nordfjordeid
16 Må Fiks	f	T 19	24.0	7.0	3.0	Heimdal	3	1	0	I Røed m fl, Naustdal i Nordfjord
17 Mk Kveldulf	k	T 15	41.0	14.0	6.7	Alpha	15	2	0	Jakob S Orheim m fl, Stårheim
18 4/å —	f f	T 05	16.7	4.8	1.7	—	—	0	0	Kristian G Taklo, Nordfjordeid
19 4/å —	f f	T 19	17.0	5.3	2.1	—	—	0	0	Ole N Taklo, Nordfjordeid
20 Ms Sjørøsen	k f	T 19	30.0	8.0	5.0	Gideon	6	2	0	Daniel Starheimsetter m fl, Stårheim
21 Må Sørland	f h	T 19	23.0	7.0	5.0	Statto	5	0	0	Steffen J Sørland m fl, Stårheim
22 Må Ruth	f	T 10	26.0	8.0	4.0	Meteor	4	1	0	Helge C Røed, Stårheim
23 6/å —	f f	T 06	30.0	9.0	5.0	—	—	3	0	R Myklebust, Nordfjordeid
24 Mk Lefly	k	T ?	36.0	11.0	4.5	Gideon	8	1	0	Mathias K Sæther m fl, Måløy
25 Må Trygg	f	T 25	30.0	9.0	5.0	Alpha	6	0	0	Myklebust Notlag, Nordfjordeid
26 Må Knut	f k	T 19	32.0	8.0	4.0	Bolind.	12	0	0	Johan Lillestøl, Nordfjordeid
27 8/å —	k	T ?	30.0	7.0	3.5	—	—	0	0	J O Myklebust, Nordfjordeid
28 4/å —	f	T 16	20.0	5.5	2.0	—	—	1	0	Rasmus A Totland, Nordfjordeid
29 4/å —	f	T 17	18.0	5.5	2.0	—	—	1	0	Mathias O Sætre m fl, Nordfjordeid
30 4/å —	f	T 18	18.0	5.5	2.0	—	—	1	0	Ole R Ashammer, Nordfjordeid
31 4/å —	f	T 05	17.5	5.5	2.0	—	—	0	0	Ivar Os, Nordfjordeid
32 4/å —	f	T 13	18.0	5.0	2.0	—	—	0	0	Ole J Hundeide, Nordfjordeid
33 4/å —	f	T 20	17.0	4.6	1.8	—	—	0	0	Rasmus R Strand, Nordfjordeid
34 4/å —	f	T 00	18.2	4.8	1.8	—	—	0	0	Mathias P Hundeide, Nordfjordeid
35 Må Putten	f k	T ?	25.5	6.4	4.2	Gideon	4	0	0	Joh Lillestøl, Nordfjordeid
36 Må Brisling	f	T 23	34.0	9.0	4.5	Hein	14	0	0	Eids Notlag, Nordfjordeid
37 Må Grei	k	T 00	22.0	7.0	5.0	Grei	3	0	0	Erenstz Totland, Nordfjordeid
38 Mk Skald	k	T 11	32.0	12.0	5.8	Hein	10	1	0	K P Bjørhovde, Nordfjordeid

SF-EF. Eikefjord merkedistrikt.

1 D Kverve	t k h	J 03	95.4	17.2	8.6	Damp	170	0	0	Salamon A Eikefjord, Eikefjord
2 Mk Forsøk	k	T ?	36.0	12.0	4.5	Gideon	10	0	0	Anders S Eikefjord, Eikefjord
3 Ms Kattholm	t	T 15	32.0	14.0	5.0	Aktiv	7	0	0	Karl J Hopen, Eikefjord
4 Må Sleipner	f	T 20	33.0	10.0	5.0	Gideon	9	0	0	J J Hovland m fl, Eikefjord
5 Ms Håbet	t	T 10	31.9	11.2	5.0	Møller.	8	0	0	Peder P Kjørslevik, Barlindbotn

SF-FL. Fjaler merkedistrikt.

1 Mk Fagervik	t	T 26	68.0	15.5	7.5	Munkt.	45	0	0	Jens J Haugland, Leitet
2 Må Trygg	k	T ?	30.0	11.5	3.5	Tryg	7	0	0	William Jenssen, Dale i Sunnfjord
5 Ms Solli	t	T 17	47.3	13.0	5.0	Grei	25	0	0	A/S Hovland & Vonen, Dale i Sunnfj
6 Må Havhesten	k	T 06	34.1	11.2	4.8	Hein	6	0	0	S M Hestad m fl, Standnes i Sunnfj
7 Ms Fram	t	T 08	46.1	17.5	7.2	Skandia	15	0	0	A/S Hovland & Vonen, Dale i Sunnfj
8 Må Svalen	k	T 20	24.0	6.3	3.0	Heimdal	3	0	0	J S Laukeland, Standnes i Sunnfj.
9 Må Teisten	f	T 20	18.0	5.0	2.0	(Amer.)	4	0	0	Hans M Rivedal m fl, Holmedal
10 Må Eiken	k	T ?	30.0	10.0	?	Gideon	5	0	0	P Strandenæs m fl, Standnes i S.
11 Mk Ulstein	t	T 17	56.0	13.8	6.5	Ideal	30	0	0	G Storaker, Flekke i Sunnfjord
12 Mk Delfin	t k	T 16	47.0	13.8	6.8	Alpha	18	0	0	A J Strand, Standnes i Sunnfjord
14 Må Snygg	k	T 17	22.0	6.0	3.0	Wichm.	3	0	0	Haldor Vårdal, Holmedal
15 Må Håkon	t	T 07	27.0	9.0	4.0	Wichm.	7	0	0	Benjamin Øen, Gjølanger
16 Mk Munin I	f k	T 08	61.9	18.4	7.9	Bolind.	65	1	0	A/S Sæthenes & Berg, Dale i Sunn.
17 Må Sleipner	k f	T ?	32.1	10.8	5.6	Hein	7	0	0	Nikolai Brandefer, Gjølanger
18 Ms Borghild	t	T 04	56.0	18.0	8.0	Bolind.	15	0	0	W Jensen m fl, Dale i Sunnfjord
19 Mbf Anna	k t	T 02	36.0	13.0	4.3	Wichm.	8	0	0	L Bakkebo, Straumsnes i Sunnfj.

Farkostens nummer, art og navn	Anvendelse	Materiale Byggeår	Lengde	Bredde	Dybde	Maskin, navn	Antall HK	F. & fangstb.	Eierens (den korresponderende reders, navn og postadresse
1	2	3 4	5	6	7	8	9	10	11
SF-FD. Førde merkedistrikt.									
1 Må Draug	k	T'15	20.1	5.6	2.4	Hjelset	3	0	Karl Øvrebø, Førde
2 Må Trygvar	k f	T'10	29.5	11.0	3.7	Kelvin	14	0	Olaf Steen, Førde
SF-GR. Gaular merkedistrikt.									
1 Må Frantz	t k	T'10	36.0	10.0	4.5	Rap	5	0	K & I Berge A/S, Bygstad
SF-GP. Gloppen merkedistrikt.									
1 Må Snygg	k	T'20	21.7	6.4	2.6	Heimdall	3	1	Mikkel Årevik, Hestenesøyra
2 Mk Strandfugl	k	T'?	23.0	7.5	4.0	Heimdall	3	1	Skjeistrand m fl, Hestenesøyra
3 Ms Santaren	k	T'?	31.9	8.0	3.2	Levahn	8	2	Abraham L Henden, Sandane
5 Mj Øyra	t	T'20	69.5	24.0	8.4	Bolind.	80	2	Andr J Eikenæs m fl, Hestenesøyra
6 Må Jack	k	T'24	25.0	7.5	3.0	Sterk	4	1	Alb A Vereide, Sandane
SF-G. Gulen merkedistrikt.									
1 Må Sjøguttan	f k	T'15	21.5	6.6	2.6	L. Grei	4	0	F J Nyhammer, Nyhamar i Sogn
2 8/å — ¹⁾	f k	T'05	26.3	7.7	3.3	—	—	1	Nils E Navdal m fl, Dingja
3 Må Sjamråk	k	T'14	32.0	9.0	5.0	Gideon	8	0	J Stevnebø m fl, Nyhamar i Sogn
4 8/å Løvenskjold	f k	T'?	29.7	7.4	5.3	—	—	1	Nappens Notlag, Mjømna
5 Ms Herand	k h	T'09	46.7	14.9	7.4	Normo	20	2	Johs H Nappen m fl, Mjømna
6 Mk Sverdrup	l k f	T'?	40.0	14.0	5.0	Heros	14	2	Johs H Nappen m fl, Mjømna
7 Må Rapp	f	T'00	26.5	6.4	4.2	Sandnes	6	0	Johs H Nappen m fl, Mjømna
9 6/å —	f	T'03	21.0	7.0	2.7	—	—	1	P L Mjånæs, Nyhamar i Sogn
12 Må Trygg ²⁾	k	T'?	24.0	8.0	4.0	Wichm.	3	0	Henrik L Halsvik, Halsvik
13 6/å —	k	T'10	20.0	5.0	2.0	—	—	0	K V Birkenæs, Byrknesøy
15 Mk Duen	k t	T'08	31.2	10.7	4.9	Kampen	10	0	H H Nyborg m fl, Guløy
16 Må Glimt	k	T'16	35.0	12.0	4.6	Sandnes	10	0	Ole L Unneland m fl, Anneland
18 Må Favorit	k	T'10	15.0	6.0	5.0	Favorit	3	0	Karl O Vikingvåg, Byrknesøy
19 Må Kvernøy	f	T'09	30.8	9.2	3.5	Gideon	5	0	Andr O Kværnø, Skjerjehamn
20 Må Magneten	f	T'05	19.0	5.0	2.5	Americ.	4	0	Nils Mehus, Skjerjehamn
21 8/å —	f	T'11	29.0	9.5	3.0	—	—	1	Eilert O Børtnæs, Byrknesøy
22 6/å —	f k	T'00	25.5	7.4	2.1	—	—	1	Eilert O Børtnæs, Byrknesøy
23 6/å —	k	T'09	24.0	6.0	2.0	—	—	0	Kristian O Birknæs, Byrknesøy
25 Mk Myggen	k	T'?	28.7	9.6	3.7	Dan	6	1	Johan J Børtnæs, Byrknesøy
26 Mk Fram	f k	T'00	50.0	14.0	7.0	Grei	20	0	D L Byrknes m fl, Byrknesøy
27 Mk Signal	f k	T'16	31.0	12.0	5.0	Gideon	8	0	Lars H Byrknes m fl, Byrknesøy
28 Mk Kong Bele	k l	T'16	44.0	12.0	5.0	Tuxham	18	0	Andr Wesotvik m fl, Byrknesøy
29 Mk Signal	k h	T'16	50.0	15.0	6.0	Normo	30	0	Olai Eneberholm m fl, Byrknesøy
30 Må Håbet	k	T'95	30.0	11.0	6.0	Gideon	6	0	Adolf H Kværnø, Skjerjehamn
31 Må Hille	k	T'14	24.0	7.0	3.0	Sandnes	5	0	Mons J Hille, Skjerjehamn
32 Ms Forsøk	k t	T'14	50.0	18.0	8.0	Wichm.	20	0	Karl E Birknæs m fl, Byrknesøy
33 6/å —	f	T'00	24.0	7.0	2.0	—	—	0	Karl E Birknæs, Byrknesøy
34 8/å —	k	T'12	40.0	12.0	4.0	—	—	1	A/S Børtnes Snurpenotl., Byrknesøy
35 Ms Nordstjer- nen	k f t	T'05	38.0	13.0	6.0	Aktiv	10	0	W E Eneberholm m fl, Byrknesøy
36 Mk Alf	k	T'?	34.0	11.7	5.3	Møller.	6	0	Kr K Birknæs m fl, Byrknesøy
37 4/å —	f	T'12	17.0	4.4	1.4	—	—	0	P L Mjånæs, Nyhamar i Sogn
38 4/å —	f	T'95	17.0	4.2	1.6	—	—	0	Puls Navdal, Nyhamar i Sogn
40 Ms Brisvik	t	T'12	32.0	11.0	4.0	Avance	10	0	P T Brosvik, Sygnefest
41 8/å — ³⁾	f	T'?	24.0	6.6	2.5	—	—	1	Dingens Notlag, Dingja
43 Mk Aktiv	t l	T'00	60.0	13.5	6.0	Wichm.	25	4	Gjert Iversen m fl, Mjømna
44 Må Sjøblomsten	f k	T'?	35.0	10.0	5.0	Dan	6	0	Ragnv K Glavær, Skjerjehamn
45 Må Sjøfugl	f k	T'15	29.0	9.5	3.5	Rap	7	1	Gundvald Risøy m fl, Mjømna
46 4/å —	f	T'01	18.0	6.0	2.0	—	—	0	M Navdal, Nyhamar i Sogn
48 4/å —	f	T'15	18.0	4.4	1.5	—	—	0	H E Nesse, Nyhamar i Sogn
49 4/å —	f	T'20	18.0	6.0	2.0	—	—	0	A Nyhammer, Nyhamar i Sogn

SF-G Gulen.

Farkostens nummer, art og navn	Anvendelse	Materiale	Byggeår	Longde	Bredde	Dybde	Maskin, navn	Antall HK	F. S. fangstb.	Eierens /den korresponderende reders, navn og postadresse
1	2	3	4	5	6	7	8	9	10	11
50 6/å —	f k	T 00	21.0	5.5	2.0	—	—	—	0	Leder Guldbransen, Byrknesøy
51 Må Bravo ¹⁾	h k	T ?	32.0	9.0	5.0	Aktiv	—	—	7	Edv Aslaksen m fl, Byrknesøy
52 6/å —	f k	T 19	20.0	5.0	2.0	—	—	—	0	Andreas Wesetvik m fl, Byrknesøy
53 6/å —	f k	T 15	21.0	5.5	2.0	—	—	—	0	Andreas Wesetvik, Byrknesøy
54 4/å Fridtjof	f k	T 00	15.0	8.0	4.3	—	—	—	0	Severin E Mjømnen m fl, Mjømna
55 6/å Veslegut	f k	T 08	25.0	9.0	4.0	—	—	—	0	Andreas Wesetvik m fl, Byrknesøy
56 8/å Soffie	f k	T 19	31.0	11.0	4.5	—	—	—	0	Andreas Wesetvik m fl, Byrknesøy
58 Mk Sjøgut	k	T 15	40.0	12.9	5.0	Skandia	—	12	0	Ludvik Bøe, Furnes, Gulen
60 4/å Løven	f	T 90	22.0	6.3	3.0	—	—	—	2	Henrik H Haveland, Nord-Gulen
61 8/å Herkules	f k	T 13	29.0	9.5	4.0	—	—	—	1	Johs Anneland m fl, Anneland
62 8/å Håbet	f	T 04	23.0	8.0	3.0	—	—	—	0	Johs Anneland m fl, Anneland
63 Må Trygg	k	T ?	25.0	8.0	2.5	Rap	—	4	0	Hilert E Byrknes m fl, Byrknesøy
64 Må Dristig	f k	T 17	29.0	10.0	3.3	Grei	—	6	1	Nordre Byrknes Notlag, Byrknesøy
65 8/å Norden	f k	T 90	34.0	10.0	3.0	—	—	—	1	Endre L Birknes m fl, Byrknesøy
66 6/å —	k	T 00	24.0	6.0	2.0	—	—	—	0	Endre L Birknes, Byrknesøy
67 4/å —	f	T 02	16.3	4.2	1.6	—	—	—	0	P R Nyhammer, Nyhamar i Sogn
68 Må Watnø	f k	T 10	33.0	10.5	4.7	Gideon	—	6	0	Ole Lillevatso m fl, Skjerjehamn
69 Må Alken ²⁾	f t	T 00	28.7	9.6	3.2	Møring.	—	7	0	H M Dinggen, Dingja
70 6/å —	f	T 95	17.4	5.3	1.6	—	—	—	1	Nils Flolid, Eivindvik
71 8/å Viking	f k	T 12	30.3	12.0	3.4	—	—	—	2	Anders Sæternes m fl, Skjerjehamn
72 Må Stormtross	f	T ?	22.5	6.7	3.2	Wichm.	—	3	0	B N Losnegård m fl, Losnegard
73 Ms Alken	t	T 15	38.0	14.0	5.0	Gideon	—	8	0	Mikal M Fivelsdal, Fivelsdal
74 Må Løven	f k	T 80	32.0	14.0	6.0	Aktiv	—	6	0	Ivar Grimen, Byrknesøy
75 6/å Trygg	f	T 89	24.2	9.0	3.0	—	—	—	3	Lars L Sande m fl, Sandebygda
76 Må Kinn	f k	T ?	33.0	12.0	5.0	Gideon	—	8	0	Ludvik Sæter m fl, Skjerjehamn
77 6/å —	f	T 15	24.9	7.4	2.7	—	—	—	1	E Glosvik m fl, Guløy
78 6/å —	f k	T 60	24.0	8.0	3.5	—	—	—	0	Klaus Olsen, Skjerjehamn
79 Må Thor	t f	T 12	25.5	4.8	3.2	Skandia	—	5	0	Botolf O Watne, Sygnefest
80 Må Sellevåg	f k	T 14	24.0	6.0	3.0	Sandnes	—	4	0	Torkel Sellevåg, Skjerjehamn
81 Må Rask	k f	T 10	23.0	9.3	3.0	Rap	—	5	0	Sigvald E Kværne, Skjerjehamn
82 8/å Håbet	f	T 10	26.0	9.0	2.4	—	—	—	0	Knut Jørgensen, Skjerjehamn
83 Må Rapp	t	T 82	28.0	8.0	3.0	Wichm.	—	6	0	E Sandnes, Guløy
84 Mk Von	f	T 14	37.0	11.6	5.2	Gideon	—	10	1	Kr J Sande m fl, Sandebygda
85 4/å Brislingen	f	T 12	20.0	7.0	3.0	—	—	—	2	Ola J Flolid, Eivindvik
86 Må Ulabrand	f t	T 13	29.0	10.0	4.5	Hein	—	8	0	H Sognefest m fl, Sygnefest
87 8/å —	f	T 05	27.0	8.0	2.5	—	—	—	4	Ole M Haveland m fl, Nord-Gulen
88 6/å —	f	T 10	20.0	6.0	2.5	—	—	—	0	Karl Larsen, Byrknesøy
89 6/å —	f	T 12	21.0	6.0	3.0	—	—	—	0	Wilken Andersen, Byrknesøy
90 6/å —	f	T 14	18.0	6.0	3.0	—	—	—	0	Mikal A Byrknes, Byrknesøy
91 Må Losne	f	T ?	30.0	12.6	5.2	Tryg	—	7	0	Jakob N Losnegård, Losnegard
92 Må Fisken	f k	T 10	25.0	6.0	4.0	Favorit	—	3	0	Molkjor M Kversøy m fl, Byrknesøy
95 6/å —	f	T 16	24.0	8.5	3.2	—	—	—	4	Thor B Næse m fl, Gulafjord
96 6/å Sjøfuglen	f k	T ?	22.3	6.8	2.4	—	—	—	1	Mons J Hille m fl, Skjerjehamn
97 Mk Træl	sl	T 10	30.0	8.0	4.0	Tryg	—	7	0	Gjert Iversen, Mjømna
98 Mk Assistent	f k	T 14	36.1	12.7	6.4	Skandia	—	10	0	Kr Glasvik, Skjerjehamn
99 Ms Haveland	f k	T 15	36.0	11.5	6.0	Hein	—	10	0	Hear H Haveland m fl, Nord-Gulen
100 Må Forsøk	f k	T 21	28.0	8.0	3.5	Vestkyst	—	7	0	Knut V Birkenæs, Byrknesøy
101 8/å —	f k	T 95	25.0	6.0	2.5	—	—	—	1	J Strømme, Nyhamar i Sogn
102 D Føyen	f	T ?	35.0	9.0	6.0	Damp	—	30	0	Ludv Furnes m fl, Skjerjehamn
103 Mk Arne	k f	T 05	40.0	13.0	5.0	Gideon	—	8	0	Lasse Mjånes, Nyhamar i Sogn
104 Må Alken	f k	T 12	29.3	10.0	4.0	Kampen	—	7	0	Henrik H Brosvik m fl, Sygnefest
106 Ms Nora	f k	T 98	37.2	15.9	6.4	Ideal	—	12	3	Sæternes Notlag, Skjerjehamn
107 Må Mågen	f k	T 23	24.0	7.5	2.5	Rap	—	6	0	Johannes Hille, Skjerjehamn
108 8/å Borghild	f k	T 17	29.0	10.0	3.7	—	—	—	1	E L Birknes m fl, Byrknesøy
109 Må Pil	f	T 14	23.0	6.2	2.4	Wichm.	—	3	1	B L Grinde m fl, Dalsøyra
110 Ms Irma	t k	T ?	37.0	13.5	7.0	Skandia	—	15	0	Gjert Kirkøy m fl, Sygnefest
111 Må Sjøgutt	f	T 25	25.4	6.4	3.2	Wichm.	—	4	0	Lars Vesetvik m fl, Eivindvik

Farkostens nummer, art og navn	Anvendelse	Materiale Byggvær	Lengde	Bredde	Dybde	Maskin, navn	Antall HK	F. & fangstb.	Eierens (den korresponderende reders) navn og postadresse
1	2	3 4	5	6	7	8	9	10	11
112 4/å —	f	T 25	25.0	6.0	3.8	—	—	2	Eilert Østerbø m fl, Eivindvik
113 6/å Hilda Marie	fk	T 25	23.0	6.3	2.6	—	—	0	E O Birknæs m fl, Byrknesøy
114 Må Flid	f	T 05	24.3	5.3	2.7	Tenfj.	3	0	Guttorm Dyregrov, Opdalsøyra
115 Må Brødrene	k	T 05	23.0	6.0	3.0	Merrit	2	0	Vilh Bjørknes, Byrknesøy
116 Ms Eidsfjord	fk	T 16	34.0	13.0	7.0	Hein	10	0	Johs Nygård m fl, Guløy
117 Må Anna	f	T 21	23.4	7.4	4.2	Wichm.	3	3	Fritjof Anneland, Anneland
118 8/å Torden- skjold	kf	T ?	29.8	10.5	3.5	—	—	1	Gjert H Napsøy m fl, Byrknesøy
119 8/å Sjøgutt	kf	T 18	30.0	10.5	3.5	—	—	1	Gjert H Napsøy m fl, Byrknesøy
120 Mk Tinganes	t	T 24	49.0	11.5	6.0	Avance	16	0	Torkell Dingen, Dingja
121 Ms Breifond	tf	T ?	33.0	12.5	5.0	Hein	10	2	Håkon Furnæs, Skjerjehamn

SF-HO. Hafslo merkedistrikt.

1 6/å —	f	T 10	27.6	8.5	3.2	—	—	2	Solvorn's Notlag, Solvorn
3 Må Sognefjord	t	T ?	32.0	10.0	5.0	Rap	6	0	Nils Asen m fl, Solvorn

SF-H. Hyllestad merkedistrikt.

1 Ms Helga	kf	T 16	44.0	14.5	7.0	Hein	16	0	H A Sætvik m fl, Lijfjorden
2 Må Skifjord I	k	T 12	27.0	8.0	4.0	Hein	6	0	Anton Myklebust m fl, Skifjord
3 Ms Marie	k	T 01	34.1	11.8	5.4	Aktiv	10	1	Henry O Bjørnstad, Korssund
4 Ms Olga	kt	T 13	40.0	13.0	6.0	Avance	22	0	F M Sognnes m fl, Lijfjorden
5 Må Kastor	k	T 05	26.0	9.0	4.0	Gideon	5	0	Andreas Kjøbstad, Hyllestad
6 Ms Kvik	k	T 02	31.9	9.6	5.3	Heros	8	0	Jergen L Bø m fl, Leirvik i Sogn
7 Ms Hæra	k	T 08	37.0	14.0	5.0	Gideon	10	0	H O Porten m fl, Storakersund
8 Må Harald	f	T 20	25.0	6.0	4.0	Heimdal	4	0	Sivert Skorpen, Storakersund
9 Må Sirius	k	T 92	32.0	10.0	3.0	Gideon	5	1	Arne Riisnæs, Lijfjorden
10 Må Kvik	f	T 16	18.0	6.0	3.0	Meteor	3	0	Anton Hertsberg, Korssund
11 Ms Klara	t	T 03	40.0	16.0	6.0	Populær	16	0	Math Hofland m fl, Lijfjorden
12 Mk Aslaug	t	T 18	50.0	14.0	6.0	Gideon	40	0	A Gjertsen, Salbu
13 Må Brødrene	fk	T 13	25.5	7.3	3.8	Rap	6	0	H B Sagosen, Sørbøvåg
14 Må Hatle I	fk	T 24	25.0	8.0	4.0	Heimdal	4	0	Jertin O Hatle, Korssund
15 Ms Anna ¹⁾	k	T ?	34.0	12.0	5.0	Wichm.	10	0	Ole A Skivenes m fl, Sørbøvåg
16 Mk Fram	kft	T 08	43.0	12.5	6.0	Alpha	14	1	O Indrø m fl, Sørbøvåg
17 Må Bølgen	fk	T 08	30.0	9.6	4.3	Aktiv	5	0	Leundhard Hatloy, Korssund

SF-I. Innvik merkedistrikt.

1 Mk Roald	t	T 19	41.0	9.4	6.0	Intern.	18	3	Jens O Nesdal, Innvik
2 Ms Bris ²⁾	tl	T 15	37.9	8.5	5.4	Grei	10	1	R J Svarstad, Innvik
3 Mk Fjoring	f	T 15	35.5	12.5	5.5	Gideon	18	4	Joh Skarstnes m fl, Olden i Nordfj.
4 6/å —	f	T 13	25.5	8.0	3.2	—	—	2	Anders A Verlo m fl, Utvik
5 Ms Olav	t	T 07	38.0	8.6	5.7	Bolind.	10	1	Rasmus Yri, Olden i Nordfjord
6 ?/å —	f	T 09	25.5	8.9	4.8	—	—	8	S & R Yri, Olden i Nordfjord
7 6/å Brynstad	f	T 08	24.2	8.6	5.1	—	—	4	A B Brynstad, Olden i Nordfjord
8 6/å —	f	T ?	24.9	7.2	3.5	—	—	2	O Sunde m fl, Olden i Nordfjord
9 Må Fram	l	T ?	32.0	12.0	4.0	Gideon	10	2	Daniel E Muri, Olden i Nordfjord
10 Ms Kåre ³⁾	lt	T ?	40.0	12.0	5.7	Bolind.	12	4	Utviks Tøndefabrik, Utvik
11 Mk Rap	tlk	T ?	28.0	6.0	5.5	Rap	6	1	S P Teigen, Blaksæter
12 Ms Ørn ⁴⁾	tl	T ?	29.8	8.5	4.0	Klauset	4	1	Ingebrigt H Støve, Utvik
13 Mk Sjøløven	kft	T ?	38.2	12.1	6.0	Helseth	16	1	Arne Jensen, Utvik
14 Må Mågen	kt	T ?	27.0	7.0	3.0	Alpha	4	1	Olaf Ljosheim, Tistam

SF-K. Kinn merkedistrikt.

1 Ms Duen	fk	T ?	30.0	10.0	5.0	Hein	7	0	Olav O Smelvær, Berekstad
2 Ms Sunderø	kh	T 00	47.7	14.3	8.5	Hein	30	0	Robert Nilsen m fl, Berekstad
3 Ms Skavl ⁵⁾	kh	T 10	36.0	12.0	6.0	Gideon	10	0	Henrik Stevnebo, Batalden

SF-K. Kinn.

Farkostens nummer, art og navn	Anvendelse	Materiale Byggsår	Lengde	Bredde	Dybde	Maskin, navn	Antall HK	F. & langstb.	Eierens (den korresponderende reders) navn og postadresse
1	2	3 4	5	6	7	8	9	10	11
5 Mk Skjold	k	T 09	43.0	13.0	6.5	Hein	14	1	Tomas E Buørø m fl, Batalden
6 Mk Ulmann	h k	T 06	40.0	12.3	5.5	Dan	10	0	Jens J Buørø m fl, Batalden
7 Mk Ingolf	k	T 16	32.5	11.0	4.9	Gideon	8	0	Bernt L Batalden m fl, Batalden
8 Ms Kong Sverre	h k	T ?	35.5	11.0	3.5	Rap	11	0	Andreas J Fanø m fl, Batalden
9 Må Erling	k f	T 13	33.0	9.0	4.5	Hein	5	0	Johannes O Wevling, Batalden
10 Ms Fremad	h k	T 14	37.0	14.0	5.0	Gideon	16	0	D H Hjertenæs, Roten pr Florø
12 Må Fridtjof	k f	T ?	33.0	10.5	3.5	Hein	6	0	H Espeseth m fl, Tansøy
13 Må Aktiv	f	T 24	27.0	8.5	3.5	Aktiv	5	0	Anders L Tansø, Tansøy
14 Mk Havblik	h k	T 14	43.0	13.5	6.0	Gideon	13	0	Alb Hammerseth m fl, Tansøy
15 Må Sjøgutten	k f	T ?	31.0	10.8	4.0	Gideon	7	0	A Batalden, Havreneset pr. Florø
16 Mk Hovden	h k	T 14	47.0	14.5	6.0	Hein	14	0	And O Hovden m fl, Hovdevåg
17 Ms Kinnsly	h k	T 12	38.0	13.0	7.5	Gideon	10	0	Johs H Reksten m fl, Rognaldsvåg
18 Må Brødrene	k f	T 97	27.7	9.9	4.2	Hein	5	0	L A Holmen m fl, Holmen pr Florø
19 Ms Sjøfuglen	k f	T 15	34.7	12.4	4.0	Rap	11	0	P S Domben, Berekstad
22 Må Shamrock	k f t	T 13	34.0	12.4	4.2	Bolind.	10	0	Saron O Batalden, Batalden
23 Må Trygg	k f	T 08	33.0	10.5	4.2	Levahn	7	0	Andreas W Osø, Tansøy
24 Mk Bølgan	h k	T 18	38.5	12.5	6.0	Hein	16	0	Lorentz Hillersø m fl, Batalden
25 Må Vidar	k f	T 98	30.9	10.8	4.5	Wichm.	6	0	Samson Langø, Batalden
26 Må Teisten	k f	T ?	15.4	5.5	3.2	Rap	4	0	Samson Langø, Batalden
27 Må Lommen	k f	T 85	28.4	10.2	3.5	Tryg	4	0	Kornelius Fuglø, Batalden
28 Må Proven	f	T 00	23.5	8.0	3.0	Vestkyst	5	0	H S Årebrot m fl, Årebrot pr Florø
29 Må Sterk	f	T 07	30.0	9.0	3.8	Alpha	14	3	Andr A Strømmen, Hovdevåg
30 Må Brødrene	k f	T ?	32.8	10.3	3.7	Gideon	5	0	Peder Aldeholm, Batalden
31 Må Kringlen	k f	T 19	27.7	9.6	3.8	Rap	6	0	Henrik G Batalden, Batalden
32 Må Ola	k f	T 10	30.0	10.5	4.0	Hein	5	0	Nils J Buørø, Batalden
33 Ms Hjørdis	h k	T 93	39.0	16.0	6.0	Skandia	15	0	Olaus B Batalden, Batalden
34 Må Flid	k f	T 17	29.0	9.5	3.5	Gideon	4	0	Bertinus K Nækø, Nækø pr Florø
35 Ms Voni	t	T 10	38.0	14.0	6.3	Normo	16	0	Theodor Gåse, Gåse pr Florø
37 Må Løven	k f	T 06	31.5	11.0	3.8	Gideon	6	0	G K Furusund, Furusund pr Florø
39 Ms Flid	k	T 08	40.0	14.0	6.5	Gideon	13	0	O Færøyvik m fl, Færøy pr Florø
40 Må Risholm	k f	T 16	23.7	8.6	3.2	Kampen	5	0	Ola Krokevold m fl, Florø
41 Må Leif	k f	T ?	32.0	10.0	5.0	Hein	6	0	Karl I Alværen, Florø
42 Må Trygg	k f	T 10	33.0	9.0	4.0	Gideon	6	0	M K Reksten m fl, Rognaldsvåg
43 Ms Løva	k f	T 10	36.0	12.0	5.0	Alpha	11	0	A K Klokernes m fl, Rognaldsvåg
44 Ms Proven	k f	T ?	37.0	14.0	5.4	Hein	7	0	Lauritz M Kvaløund m fl, Batalden
46 Må Skrei	k f	T 23	22.0	8.0	4.0	Tenfj.	3	0	M H Skorpen, Skorpa i Sunnfjord
47 Må Fram	k	T 07	32.0	11.0	4.3	Aktiv	6	0	D O Espeseth m fl, Tansøy
48 Ms Brødrene	k f	T ?	43.0	14.0	5.0	Gideon	13	0	J P Skorpen m fl, Skorpa i Sunnfj
49 Må Rapp	f	T 24	24.0	7.4	4.5	Heimdal	4	0	P J Skorpen, Skorpa i Sunnfjord
50 Mk Erling	k f	T ?	38.0	12.0	5.5	Gideon	13	0	H P Æsø m fl, Skorpa i Sunnfjord
51 Må Velmakt	k f	T 20	28.0	7.0	4.0	Wichm.	3	0	Nils H Høidal, Høvdalsfjord
52 Mk Sjøblomsten	k f	T ?	35.0	11.5	6.0	Gideon	8	0	L B Kinn m fl, Rognaldsvåg
53 Må Atlas	k f	T 10	35.0	10.0	4.5	Gideon	6	0	Jonas A Kinn m fl, Rognaldsvåg
54 Må Løven- skjold	k f	T 00	35.0	12.0	6.0	Gideon	8	0	Karl L Storhaug, Rognaldsvåg
55 Må Juno	k f	T 05	31.2	11.2	3.2	Tryg	5	0	Jacob Jeppesen m fl, Tansøy
56 S/Å —	f k	T 19	28.7	8.9	2.0	—	—	1	Jacob Jeppesen m fl, Tansøy
57 Mk Valder	k	T 08	37.0	11.0	5.0	Gideon	13	0	M J Fanø, Batalden
58 Mk Erling	k	T ?	40.0	12.5	5.5	Gideon	13	0	S Skorpeide, Skorpa i Sunnfjord
59 Må Lenser	k f	T ?	33.0	10.0	4.0	Gideon	5	0	A K Skorpen m fl, Skorpa i Sunnfj
60 Må Sterkoder	k	T ?	33.0	10.0	4.0	Gideon	5	0	H H Skorpen, Skorpa i Sunnfjord
61 Må Snygg	k	T 10	35.0	12.0	5.0	Hein	6	0	Arnt M Reksten m fl, Rognaldsvåg
62 Må Håbet	k	T ?	32.3	11.2	4.2	Vestkyst	8	0	Arnt O Reksten m fl, Rognaldsvåg
63 Må Atlant	t	T ?	19.0	5.5	2.9	Atlanta	4	0	Einar L Sunde, Rognaldsvåg
64 Mk Torberg	k	T ?	36.0	11.2	5.3	Gideon	13	0	J N Rognsø m fl, Rognaldsvåg
65 Må Brødrene	k	T 10	26.0	9.5	3.6	Rap	6	0	Johannes Ulriksen, Batalden
66 Må Brødrene	k	T 15	32.0	9.0	4.7	Hein	6	0	Johs D Kvaløund m fl, Batalden
67 Ms Elida	k	T ?	38.0	14.0	5.5	Gideon	11	0	A P Æsø m fl, Skorpa i Sunnfjord

Farkostens nummer, art og navn	2	3	4	5	6	7	8	9	10	Eierens (den korresponderende reders) navn og postadresse
1	Anvendelse	Materiale	Byggear	Lengde	Bredde	Dybde	Maskin, navn	Antall HK	F. & fangstb.	11
68 Må Trygg	f	T ?		31.0	11.0	3.3	Trygg	7	0	Anders L Tansø, Tansøy
69 Må Sleipner	k	T 00		34.0	11.0	4.5	Aktiv	6	0	Elling Sunde m fl, Tansøy
70 Må Karstheim	k f	T 05		33.0	11.0	4.5	Hein	6	0	Nils K Sunde m fl, Tansøy
72 Må Kvik	k	T 01		33.0	10.3	4.1	Tryg	6	0	Halvard Sunde, Tansøy
74 Må Sjøfuglen	k	T 09		33.0	12.0	5.3	Tryg	8	0	A O Rognsø m fl, Rognaldsvåg
75 Må Sjøfuglen	k	T 00		34.0	12.0	5.0	Gideon	8	0	Erik Fæster m fl, Rognaldsvåg
76 Må Skreien	k f	T 15		35.0	10.8	4.8	Dan	8	0	O G Solnes m fl, Haukåsund i Kinn
78 Må Flyveren	k f	T ?		26.0	7.5	3.0	Wichm.	4	0	L P Haugen, Haugen pr Florø
79 Ms Mønstre	k	T 00		38.0	14.0	5.5	Gideon	10	0	Theodor T Kinn m fl, Rognaldsvåg
80 Ms Kinn	k	T 00		37.0	14.0	5.0	Gideon	10	0	L L Skorpen m fl, Rognaldsvåg
81 Må Splinten	k	T 12		27.0	7.0	3.0	Gideon	4	6	Kristoffer H Kinn, Rognaldsvåg
82 Må Glinten	t	T 17		34.0	10.0	4.0	Tryg	6	0	Ludvik Tyvold, Svortevik
83 Må Skreien	k	T 10		23.0	8.5	3.0	Vestkyst	5	0	Karl Gjelsvik, Bærekstad
84 Ms Rolf ⁴)	k	T ?		35.5	12.8	4.9	Hein	6	0	B Skorpen m fl, Skorpa i Sunnfjord
85 Mk Sigurd	h k	T 08		59.8	18.3	7.3	Bohnad.	50	0	Karl Haram, Rognaldsvåg
86 Må Sjøfuglen	k	T ?		29.0	9.3	2.8	Hein	5	0	L O Skorpen m fl, Skorpa i Sunnfj.
88 Må Håbet	f	T 16		35.3	12.0	4.9	Gideon	8	0	E B Båsund, Skorpa i Sunnfjord
89 Må Start	k	T 14		31.0	11.3	4.5	Hein	7	0	Adolf Gjertsen m fl, Rognaldsvåg
90 Ms Juno	k	T ?		37.0	11.5	7.0	Aktiv	11	0	Olaf A Reksten m fl, Rognaldsvåg
91 Må Skarven	k f	T ?		26.8	8.6	3.8	Gideon	4	0	A O Nærø m fl, Nærø pr. Florø
92 Mk Johanne	k t	T 87		51.4	15.7	7.4	Stabil	25	0	Paul J Nærø, Nærø pr Florø
93 Mk Sendingen	h k	T 16		58.0	15.0	7.0	Grei	40	0	Kristoffer Hovden, Hovdevåg
94 Må Fremad	k	T 20		22.0	7.0	3.0	Vestkyst	5	0	Kristoffer Hovden, Hovdevåg
95 Mk Brufjord	k h	T 96		58.1	16.8	7.5	Hein	35	0	Alfred Stavik, Stavang i Kinn
96 Ms Sjenanna	t	T ?		30.5	13.0	7.0	Dan	10	0	K K Langø m fl, Havreneset pr Fl
98 Må Bakken	k f	T 17		32.0	10.0	3.5	Hein	6	0	A A Nordal, Norddalsfjorden
100 Må Lyngvold	k	T 14		24.0	9.0	3.5	Wichm.	3	0	Olai O Kinn, Rognaldsvåg
101 Må Rognaldsvåg ²)	t k	T ?		32.0	11.0	5.0	Skandia	5	0	K Rognaldsvåg, Rognaldsvåg
102 Må Maiblomsten	k	T ?		29.0	11.5	5.0	Møller.	6	0	Lars B Kinn m fl, Rognaldsvåg
103 Må Gåpå	t	T ?		30.0	10.0	4.0	Hein	7	0	Karl A Reksten, Rognaldsvåg
104 Må Sjøfuglen	k	T 11		33.0	12.0	5.0	Gideon	6	0	Johs Gjertsen, Rognaldsvåg
105 Mk Samråd	k	T 05		38.0	11.5	5.0	Gideon	8	0	Kr Nydal m fl, Rognaldsvåg
106 Må Ingolf	k	T 94		34.0	12.0	5.0	Hein	7	0	Martin Nordal, Norddalsfjorden
110 Må Harald	k	T ?		29.0	10.0	3.0	Gideon	6	0	John K Vevik, Svanøybukt
111 Må Skreien	k	T ?		33.0	10.0	5.0	Hein	6	0	L L Skorpen, Skorpa i Sunnfjord
112 Må Skansen	t	T 18		38.0	11.7	6.0	Wichm.	10	0	Jacob M Kalsvik, Barlindbotn
114 Må Brødrene	k	T 02		26.0	8.5	4.0	Hein	4	0	Magnus K Valvik m fl, Tansøy
115 Må Sjur	k t	T 04		26.6	8.0	3.2	Levahn	5	0	Salomon O Grønning, Florø
117 Mk Møgsterfjord	t	T 16		55.9	14.5	6.4	Avance	30	0	Anders Hovland m fl, Tansøy
118 Må Småen	k	T 05		23.3	6.4	2.5	Tenfj.	3	0	H Edv Anderssen, Rognaldsvåg
119 Må Mågen	f	T 16		32.0	12.0	5.5	Hein	6	2	Johannes K Nygård, Florø
120 Må Skjælvik	k	T 20		24.5	7.7	2.8	Gideon	4	0	Andreas O Hovden, Hovdevåg
121 Må Magnus	k f	T ?		29.0	12.0	4.0	Aktiv	6	0	Mathias M Grøneng, Florø
122 Må Ørnulf	k	T ?		28.0	9.0	4.0	Gideon	6	0	Lars Litland, Rognaldsvåg
123 Må Jeppe	k	T 08		23.5	7.0	2.5	Levahn	3	0	Per Indrehus, Hovdevåg
124 Må Kvik	k f	T ?		20.7	5.7	2.4	Gideon	3	0	Ole H S Flatenes, Florø
126 Må Kvik	k f	T 20		24.0	7.0	3.0	Wichm.	3	0	D J Tansø, Tansøy
127 Må Bølgen	k	T ?		19.1	6.4	3.2	Levahn	4	0	Laurits Larsen, Rognaldsvåg
128 Må Rapp	k	T ?		24.0	7.0	3.0	Rap	4	0	G T Storehaug, Rognaldsvåg
130 Må Terje Viken	k	T ?		24.0	8.0	4.0	Alpha	6	0	Reinhard O Bjerk, Florø
131 Må Fritjof	k	T 17		27.0	8.0	4.0	Hein	5	0	Ludvik J Valvik m fl, Tansøy
123 Må Sjøfuglen	k	T 00		31.4	11.2	2.6	Tryg	6	0	Salamon J Espeseth, Tansøy
134 Må Silden	k	T ?		29.0	12.0	5.0	Tryg	6	0	S S Skorpeide, Skorpa i Sunnfjord
135 Må Alken	k f	T ?		25.0	7.7	2.8	Americ.	4	0	Andreas Andalsvåg, Florø
136 Må Forsøk	k f	T 20		21.0	6.0	2.8	Tenfj.	3	0	Jacob A Gaddevåg m fl, Florø
138 Ms Anna II	h k f	T 03		53.6	16.5	7.2	Alpha	28	0	Andreas Strømmen, Hovdevåg
139 Må Bjarne II	k f	T 20		30.0	9.3	3.2	Gideon	4	0	Anders A Hopen, Høydalsfjord

SF-K Kinn — SF-LV Lavik.

Farkostens nummer, art og navn	Anvendelse	Materialer Byggear	Lengde	Bredde	Dybde	Maskin, navn	Antall HK	F. & fangstb.	Eierens (den korresponderende reders) navn og postadresse
1	2	3 4	5	6	7	8	9	10	11
140 Må Express	k	T20	26.0	8.0	3.0	Wichm.	4	0	Karl P Vasbotten m fl, Barlindbotn
144 Ms Vårsilden	t	T18	48.0	16.0	7.0	Wichm.	25	0	Johannes Rognaldsen, Florø
145 Må Bølgen	t	T15	25.5	8.6	3.2	Dan	4	0	Saron O Batalden, Batalden
146 Mk Heim	t	T10	42.0	12.0	7.0	Gideon	10	0	Lyder Svortevik m fl, Florø
147 Må Leif	k	T?	26.0	8.0	2.5	Rap	6	0	Didrik D Kitang, Berekstad
148 Må Odd	k	T?	20.0	6.0	2.0	Levahn	3	0	Kristoffer M Nærø, Florø
149 Må Lillegrei	k	T17	19.1	6.4	3.2	L. Grei	4	0	Andreas J Strømmen, Hovdevåg
153 Må Kvik	k f	T80	24.0	5.5	3.0	Tenfj.	3	0	Henrik Domben, Berekstad
154 Må Torden- skjold	k f	T17	36.0	12.3	4.7	Hein	12	0	Peder M Rimmen, Eikefjord
155 Må Minerva	k	T90	34.0	14.0	5.0	Skandia	8	0	Olaus B Batalden, Batalden
156 Må Stenhovden	k	T20	30.0	8.9	4.0	Wichm.	5	0	Bertel Stenhovden m fl, Holmesund
157 Må Erling	k	T80	37.0	12.0	6.0	Aktiv	9	0	Harald Hopen, Høydalsfjord
158 Må Pilen	k	T20	25.5	8.5	4.3	Avance	6	0	Marius Hopen, Høydalsfjord
159 Må Reskat	k f	T?	19.0	6.0	3.0	Meteor	3	0	M B Brandsø, Brandsø pr Florø
160 Må Snygg	k	T?	30.0	10.0	4.0	Avance	6	0	Georg Gregoriussen, Berekstad
161 Må Trafik	k	T?	20.0	5.2	2.2	Levahn	3	0	Alf G Stavang m fl, Stavang i Kinn
162 Må Stavfjord	t k	T18	30.9	9.6	4.6	Karm	7	0	A Svardal, Tansøy
163 Må Leif II	k	T?	21.0	6.5	3.0	Tenfj.	4	0	J L Brandsø, Brandsø pr Florø
165 Må Kveldulf	k	T09	28.4	9.2	2.9	Wichm.	5	0	M Eikevik, Eikevik pr Florø
166 Må Lommen	k	T?	20.0	5.0	2.5	Americ.	4	0	A O Tirdal, Tirdal pr Florø
168 Må Skarv	k	T17	19.0	6.0	3.0	Meteor	4	0	Albert Terø, Florø
169 Må Svintt	k	T90	20.0	6.0	2.5	Meteor	4	0	Lars Bauge, Nærø pr Florø
171 Må Rapp	t	T02	23.0	9.0	4.0	Levahn	7	0	Anders Håve m fl, Stavang i Kinn
173 Må Kvik	k	T80	22.0	6.5	3.0	Meteor	4	0	M M Sandvik, Sandvik pr Florø
174 Må Skreien	k	T21	35.0	11.0	5.0	Wichm.	12	0	Kr Seljestakken, Seljestakken pr Fl
175 Sk Providense	l	T99	59.8	17.3	7.7	—	—	0	Saron Batalden, Batalden
176 Må Mågen	k f	T21	25.5	7.3	2.6	Victor	3	0	Jacob M Vallestad m fl, Tansøy
177 Må Tenfjord	k f	T21	22.0	6.0	4.0	Tenfj.	3	0	Simon J Wallestad, Tansøy
179 Mk Sverre	k f	T10	34.8	11.5	5.4	Statt	14	0	Elias U Batalden, Batalden
180 Må Rap	k f	T?	27.6	6.5	2.8	Meteor	3	0	Karl Andal, Florø
182 Mk Snøgg	k f	T11	35.0	11.0	5.1	Gideon	8	0	Karl F Andal m fl, Florø
183 Må Sjøblomsten	k f	T?	29.0	9.0	4.0	Trygg	7	0	P S Domben, Berekstad
184 Må Fremad	k f	T21	22.0	6.0	3.0	Wichm.	3	0	Olav K Næko, Florø
185 Må Viggo	k f	T?	23.0	8.0	3.0	Victor	3	0	Didrik O Solhaug, Florø
186 Må Skum	f	T19	18.0	4.5	2.5	F. M.	3	0	Jakob S Kleiven, Florø
187 Må Frømad	f	T?	20.0	4.5	2.0	Evinr.	2	0	Henrik S Kleiven, Florø
188 Ms Fremad	k	T?	36.0	9.0	4.0	Wichm.	8	0	Kristian K Førland, Florø
190 Må Wichmann	k f	T22	27.0	7.0	3.0	Wichm.	4	0	Mathias N Valvik, Tansøy
191 Må Odd	k f	T?	20.0	7.0	4.0	Konkur.	4	0	Kr M Nærø, Nærø pr Florø
192 Ms Norden	k	T?	46.7	17.0	7.4	Populær	16	0	O K Årebrot m fl, Årebrot pr Florø
193 Må Silden	k f	T12	25.0	8.0	5.0	Victor	3	0	Peder Nydal, Rognaldsvåg
194 Må Alværen	k f	T22	25.6	6.5	4.0	Wichm.	4	0	Lyder Alværen, Florø
195 Må Alf	k f	T?	22.0	7.0	4.0	Vestkyst	5	0	Lyder A Høidal, Little-Høydal
196 Må Odd	k f	T22	24.5	8.0	3.5	Wichm.	5	0	Saron Karstensen, Batalden
198 Ms Lilli	k f	T?	42.0	13.5	5.5	Skandia	12	0	Albert Stavøstrand, Tansøy
199 Mk Viking	k f	T13	42.0	12.0	6.5	Gideon	10	0	Samson Langø, Batalden
200 Mk Ternen	k f	T95	30.0	9.0	4.0	Alpha	6	0	Konrad O Hammersøt, Tansøy
201 Må Victor	k f	T22	24.0	7.0	3.3	Victor	3	0	J N Hofland, Myrhaug pr Florø

SF-KB. Kyrkjebø merkedistrikt.

1 Mk Kaupanger	h	T18	84.7	24.7	12.3	Skandia	100	0	A/S M/S »Kaupanger«, Måren
2 Ms Voni	f	T26	33.0	10.0	4.8	Avance	15	0	Sjur J Svangtun, Vadheim

SF-LV. Lavik merkedistrikt.

1 Ms Flid	t	T?	40.0	14.5	5.0	Gideon	14	0	Eivind Bækken m fl, Lavik
2 Ms Dronningen	t	T18	40.0	17.0	5.0	Rap	22	0	Ingebrigt Mjelleli, Vikum

Farkostens nummer, art og navn	Anvendelse	Materiale	Byggeår	Lengde	Bredde	Dybde	Maskin, navn	Antall HK	F. & langstb.	Eierens (den korresponderende reders) navn og postadresse
1	2	3	4	5	6	7	8	9	10	11
3 Ms Austrheim	k f t	T 17	17	47.0	15.0	7.0	Wichm.	20	0	Gustav Norvik m fl, Vikum
4 Må Export	kt	T ?	?	29.0	9.0	3.5	Alpha	4	0	Eivind Bækken, Lavik
6 Ms Lerø	t	T 17	17	52.0	16.3	6.4	Grei	32	0	Olaf Mjelleli m fl, Vikum
7 Ms Sygna	f k t	T 22	22	42.5	15.8	7.5	Rap	20	0	Rasmus I Hellebø m fl, Lavik
8 Ss Duen	t f	T 08	08	33.0	13.0	5.0	—	—	0	Benjamin Aven, Lavik
9 Må Von	f t	T 10	10	26.0	6.0	4.0	Wichm.	4	0	Ole Breisnes, Vikum
10 Ms Bra	t	T 17	17	53.7	18.9	8.5	Alpha	24	0	Benjamin Aven m fl, Torvund
11 Mk Nataniel	t	T 66	66	54.4	17.4	6.9	Hexa	20	0	Anders B Norevik m fl, Vikum
12 Mgs Alken I	t f	T 15	15	61.5	17.2	7.0	Skandia	40	1	Lars J Norevik m fl, Vikum

SF-L. Leikanger merkedistrikt.

1 Ms Fram	t	T 08	08	43.0	9.0	4.5	Wichm.	10	0	Sognefj. Sardine Co., Leikanger
2 Ms Sport	f	T 17	17	38.0	14.0	7.0	Ideal	10	3	Ellend E Hamre, Leikanger
3 Mbf Syrstrand	f	T 14	14	40.5	11.0	4.0	Rap	12	3	Jon L Husabø m fl, Leikanger
4 6/å —	f	T 08	08	27.1	8.8	2.4	—	—	2	Bøthuns Notlag, Fresvik
6 Må Simlenes	t	T ?	?	21.0	5.3	2.0	Meteor	4	0	Lasse T Simlenes, Fresvik
8 Mk Simlenes I	f	T 12	12	37.0	12.0	7.0	Rap	11	0	Torkel N Simlenes m fl, Fresvik
9 Mk Torsnes	sl t	T 16	16	46.0	11.0	4.0	Skandia	20	1	Ivar A Fedje m fl, Feios
10 Ms Iris	t k	T 13	13	43.0	14.0	5.0	Trygg	14	1	Hans L Skau, Fresvik
12 Mj Fresvik	t	T 19	19	79.4	22.9	8.7	Wichm.	80	0	A/S M/S »Fresvik«, Fresvik
13 6/å —	f	T ?	?	24.9	7.0	2.9	—	—	2	Jens O Hov m fl, Fresvik

SF-LS. Luster merkedistrikt.

f. t. ingen merkepl. fiskefarkoster.

SF-LL. Lærdal merkedistrikt.

f. t. ingen merkepl. fiskefarkoster.

SF-N. Naustdal merkedistrikt.

2 Må Fram II	k	T 16	16	32.0	9.0	6.0	Rap	7	0	A T Frammarsvik, Naustdal i Sunnfj
3 Ms Forsøk	t	T 11	11	39.3	11.7	5.3	Rap	9	0	Kr D Mallesvik, Naustdal i Sunnfj
4 Må Torolf	t	T 05	05	39.3	12.7	6.4	Norrøna	9	0	M K Mallesvik, Naustdal i Sunnfj.
5 Må Fram I	t	T 05	05	37.0	12.0	4.0	Rap	6	0	Mads J Liabø, Naustdal i Sunnfj.
8 Må Thor ¹⁾	f k	T 15	15	21.5	5.5	1.9	Meteor	4	0	Jens A Øren, Naustdal i Sunnfj.
10 Må Mågen	k	T 20	20	23.1	6.2	2.6	Solo	4	0	Rasmus A Anddal, Helle i Sunnfj.
11 Må Fram III ²⁾	k	T ?	?	23.3	6.0	2.9	Rap	5	0	Mads Liabø, Naustdal i Sunnfj.
12 Må Trygg	k f	T 17	17	22.0	6.0	3.0	Wichm.	4	0	Ingv Hellevang, Helle i Sunnfj.
13 Må Ola	f k	T 20	20	21.0	5.0	2.4	Meteor	4	0	A J Slettehaug, Naustdal i Sunnfj.
14 Må Lommen	k	T 22	22	22.0	5.9	2.7	Victor	3	0	H M Buanes, Naustdal i Sunnfjord
15 Må Sterk	k	T 22	22	29.0	7.7	4.0	Sterk	5	0	Ola M Helle, Helle i Sunnfjord
16 Må Victor	k	T 10	10	20.0	7.0	3.5	Victor	3	0	Alfred Skorhaug, Helle i Sunnfj.
17 Må Maiblomsten	k	T 22	22	23.4	7.4	4.2	Victor	3	0	H S Mulen, Ærvik
18 Må Sigurd	k	T 24	24	23.8	7.8	3.2	Tenfj.	6	0	A O Buanes, Helle i Sunnfjord
19 Ms Tora	t	T 17	17	44.6	14.3	5.7	Rap	20	0	M K Mallesvik, Naustdal i Sunnfj.

SF-NV. Nord-Vågsøy merkedistrikt.

1 Mk Grei	k	T 16	16	42.0	15.0	6.7	Heimdals	30	1	Isak J Refvik m fl, Raudeberg
2 Mk Hein	k	T 14	14	33.0	12.5	6.0	Hein	9	1	Kr K Refvik m fl, Raudeberg
3 Mk Arne	k	T 22	22	39.0	12.5	6.3	Brunv.	20	1	Karl Johansen m fl, Raudeberg
4 Må Kvikk	k f	T 22	22	25.0	7.5	3.0	Helseth	4	0	Daniel M Sætren, Raudeberg
5 Mk Rolf	k	T 13	13	34.0	12.0	6.0	Rap	22	1	Kr M Refvik m fl, Raudeberg

1) Omb. 1921. 2) Omb. 1920.

SF-NV Nord-Vågsøy — SF-S Selje.

Farkostens nummer, art og navn	Anvendelse	Materiale		Lengde	Bredde	Dybde	Maskin, navn	Antall HK	F. & fangsstb.	Eierens (den korresponderende reders) navn og postadresse
		Bygger	Bygger							
1	2	3	4	5	6	7	8	9	10	11
6 Mk Erling	k	T 13		34.0	12.0	6.0	Hein	26	1	Isak A Refvik m fl, Raudeberg
7 Mk Linholm	k	T 14		31.0	10.0	5.0	Hein	7	0	Kr I Kråkenes m fl, Raudeberg
8 Mk Kåre	k	T 15		40.0	13.0	6.5	Statt	16	1	Jakob E Hals m fl, Raudeberg
9 Mk Samhold	k	T 16		36.0	13.0	6.0	Alpha	14	1	Kr A Refvik m fl, Raudeberg
10 Mk Vikingen	f k	T 15		45.0	12.5	6.2	Volda	20	1	Reinart Horn m fl, Raudeberg
11 Ms Livlig	k	T 02		42.0	15.5	6.0	Finnøy	42	1	Johan M Refvik m fl, Raudeberg
12 Mk Kvalbard	k f	T 16		36.0	12.0	5.8	Hjelset	12	0	Amund R Myre m fl, Raudeberg
16 Mk Snorre	k f	T 10		27.0	9.0	4.8	Gideon	6	2	A K Halsor m fl, Raudeberg
17 Mk Bølgen	k	T 16		35.0	13.0	5.8	Volda	12	0	Rasmus H Hagen m fl, Raudeberg
18 Ms Dan	k	T 12		28.0	10.0	3.8	Gideon	6	1	Hjalmar Andreassen, Raudeberg
19 Ms Lava	t k	T 06		36.0	13.5	5.0	Gideon	8	0	Reinh Jacobsen, Raudeberg
20 Mk Delfin I	k	T 15		36.0	12.0	6.3	Gideon	13	0	Mons O Kvalheim m fl, Raudeberg
21 Mk Rapp	k	T 12		33.0	11.0	5.8	Hein	9	0	Jakob T Kvalheim m fl, Raudeberg
22 Mk Flid	k	T 17		35.0	14.0	6.8	Dan	14	1	Abraham Hofset m fl, Raudeberg
23 Mk Skjold	k	T 14		32.0	12.0	5.8	Alpha	11	1	Bernt P Myre m fl, Raudeberg
24 Mk Storm	k	T 16		32.0	12.0	6.0	Gideon	11	0	Gabr A Kvalheim m fl, Raudeberg
25 Ms Vega	k	T 10		33.0	12.0	5.4	Alpha	11	0	Peder J Kvalheim m fl, Raudeberg
26 Mk Falken	k	T 15		32.0	11.5	5.4	Gideon	8	0	Johan A Kvalheim m fl, Raudeberg
27 Mk Varden	k f	T 12		38.0	12.0	5.7	Hein	14	1	H J Bondehaug m fl, Raudeberg
28 Må Parat	k f	T ?		18.0	4.5	2.0	Meteor	4	0	Paul G Hals, Raudeberg
29 Må Fram	k f	T 20		24.0	6.0	3.0	Heimdal	3	0	Anders B Hals m fl, Raudeberg
30 Må Sverre	k f	T 12		23.0	6.0	2.4	Favorit	3	0	Håkon Oksholm, Raudeberg
32 Ms Lars										
Fagmand	t	T 16		28.0	11.0	4.2	Gideon	6	0	Johan Iversen m fl, Raudeberg
33 Mk Harald	k	T 11		40.0	12.0	6.7	Dan	17	0	Ole M Sætren m fl, Raudeberg
34 S/å —	k	T 10		24.7	6.4	2.3	—	—	0	Paul P Vedvik m fl, Raudeberg
35 6/å Telvik	f k	T 05		30.0	9.0	3.0	—	—	4	Telvik Notbruk, Raudeberg
37 Mk Normann	k	T 05		42.5	12.7	5.6	Hein	22	1	Johan Sandvik m fl, Raudeberg
38 Mk Vesta	k f	T 07		42.0	13.3	6.4	Dan	24	2	B A Refvik m fl, Raudeberg
40 Må Grei	f	T 08		22.0	5.0	3.0	Grei	4	0	Gustav Vedvik m fl, Raudeberg
41 Mk Tryg	k	T 14		30.0	11.0	6.0	Hein	6	0	P S Myredal m fl, Raudeberg
42 Ms Maud	k	T 11		35.0	12.0	6.2	Gideon	10	1	Lauritz Johnsen m fl, Raudeberg
43 Mk Telvik	k	T 17		41.0	13.3	6.7	Volda	25	1	Nils N Vedvik m fl, Raudeberg
46 Ms Solveig	k h	T 11		50.0	16.5	7.0	Statt	32	0	Isak R Vedvik m fl, Raudeberg
48 Ms Kråkenes	k	T 14		33.0	11.0	5.5	Hein	9	0	Lars J Kråkenes m fl, Raudeberg
49 Ms Stormfugl	k f	T 12		27.0	7.5	3.0	Trygg	10	0	Ananias J Telvik, Raudeberg
50 Mk Vågsøi	k	T 14		34.0	12.0	5.7	Hein	9	0	D J Vedvik m fl, Raudeberg
52 Mk Vedø	k h t	T 93		57.8	16.9	7.7	Skandia	25	1	G O Raudeberg m fl, Raudeberg
54 Må Kvikk	k	T 11		18.1	5.3	3.2	Meteor	4	0	E R Eriksen, Raudeberg
55 Må Heimdal	k	T 11		23.0	5.5	2.0	Heimdal	3	0	Mons J Vedvik m fl, Raudeberg
56 Må Fram	f k	T 94		23.0	6.0	1.3	Sterk	3	0	Reinart Horn m fl, Raudeberg
59 Må Vesla	k f	T 20		26.0	7.5	3.0	Heimdal	5	0	Daniel Sandvik m fl, Raudeberg
60 Må Varden	k f	T 10		23.0	7.4	2.6	Vestkyst	5	0	Isak I Vedvik m fl, Raudeberg
61 Sk Marie	t	T 97		61.6	17.0	8.5	—	—	1	I D Refvik m fl, Raudeberg

SF-S. Selje merkedistrikt.

1 Mk Gangerolf	f k	T 12		31.0	12.0	5.8	Gideon	13	0	Josef Moldestad m fl, Selje
4 Ms Moldefjord	f k	T 15		33.0	11.7	5.2	Volda	7	2	Reinhard Hatlenæs m fl, Selje
5 Mk Sleipner	f k	T 11		38.0	12.0	6.8	Hein	14	1	Johan J Lillesalt m fl, Selje
6 Må Hal	f	T ?		21.0	6.0	2.3	L. Grei	4	0	Mons R Silden m fl, Raudeberg
7 Ms Bjørg	k	T 23		32.0	12.5	5.0	Finnøy	12	1	Peder Hjertenes m fl, Raudeberg
8 Ms Olga	f k	T 07		36.5	12.5	6.1	Hein	12	1	K Hatlenæs m fl, Selje
9 Ms Gjendin	f k	T 11		32.0	10.0	5.3	Alpha	6	2	John Borgund, Ytre Stadlandet
10 Mk Torden- skjold	f k	T 16		36.0	12.0	6.0	Volda	14	1	J M Sjøstad m fl, Stadlandet
11 Må Neptun	f k	T 02		26.0	8.0	1.5	Nogva	3	0	Hans Kr Fure, Drage
12 Mk Geir	f k	T 09		33.0	11.5	5.7	Hein	7	1	Hans I H Dybedal m fl, Selje
13 Må —	f	T 00		24.9	7.4	2.7	Romsd.	3	0	O K Flataker, Flatraket i Nordfj.
14 Mk Bjørn	k f	T 08		42.0	12.2	5.8	Gideon	11	1	O K Flataker, Flatraket i Nordfj.

Farkostens nummer, art og navn	Anvendelse	Materiale		Lengde	Bredde	Dybde	Maskin, navn	Anfall HK	F. & fangsst.	Eierens (den korresponderende reders, navn og postadresse
		Byggeår								
1	2	3	4	5	6	7	8	9	10	11
15 Må Honningen	f	T	19	24.0	8.0	3.1	Romsd.	3	0	P J Flataker m fl. Flatraket i Nordfj
16 Mk Kapp	k f	T	14	35.0	11.5	5.8	Hein	10	0	O R Flataker, Flatraket i Nordfj.
17 Mk Vårblomsten	h k	T	02	55.2	17.4	7.5	Wichm.	30	2	J Rekdal m fl, Ytre Stadlandet
18 Må Liv	f	T	18	18.0	6.0	2.1	Meteor	4	0	K P Flataker, Flatraket i Nordfj.
19 Må Meteor	f	T	14	27.0	7.0	2.3	Meteor	4	0	E M Flataker, Flatraket i Nordfj.
21 Mk Terje Viken	k	T	13	38.0	13.0	6.5	Hein	10	1	J H Kupaen m fl, Flatraket i Nordfj.
22 Må Snøg	f	T	11	20.2	5.3	1.6	C. Perf.	4	3	Mons O Barmen, Barmsund
23 Må Lirken	f	T	19	27.0	7.0	5.0	Helseth	4	0	Daniël D Venø d y, Barmsund
24 Mk Skjold	k	T	12	36.0	12.0	5.8	Gideon	8	0	R A Venø m fl, Barmsund
25 Mk Norbek	k	T	15	39.0	12.5	6.3	Alpha	14	1	O S Osmundsvåg m fl, Flatraket i N
26 Mk Håbet	k	T	11	42.0	12.5	6.0	Gideon	10	1	R K Strøm m fl, Flatraket i Nordfj
27 Mk Erling	k f	T	16	32.7	12.0	5.8	Gideon	8	1	Peder I Pileberg m fl, Selje
28 Må Thor	f	T	19	20.0	5.0	2.2	Meteor	4	2	Andreas M Hove, Selje
29 Mk Håpet	k	T	16	39.5	12.5	7.0	Gangerr.	23	1	Ole P Furu m fl, Drage
30 Mk Sleipner II	f k	T	12	33.0	12.0	5.8	Gideon	8	0	Ole E Uren m fl, Raudeberg
31 Mk Leganger	k h	T	15	39.0	13.7	6.8	Alpha	18	1	Ludv M Stave m fl, Stadlandet
32 Mk Fix	f k	T	24	37.0	12.0	5.7	Alpha	14	1	Mathias Lillebø m fl, Stadlandet
33 Mk Gløg	k h	T	10	30.0	9.2	4.9	Alpha	4	2	A P Honningsvåg m fl, Y. Stadland
34 Mk Frithjof	k	T	11	40.5	12.2	4.4	Gangerr.	22	1	Daniel Otnæs m fl, Selje
35 Må Reidulv	f k	T	23	22.0	6.0	2.9	Nogva	4	0	Ingolf J Fure m fl, Drage
36 Mk Stat	f k h	T	15	40.0	13.3	7.2	Statt	14	0	Andr Vik m fl, Raudeberg
37 Mk Glunt	f k	T	09	32.0	12.0	5.2	Aktiv	9	7	Daniel B Barmen m fl, Barmsund
38 Mk Kvik	f k	T	16	36.0	12.0	5.7	Gideon	13	1	P M Stave m fl, Stadlandet
39 Mk Delfin	k	T	14	43.0	13.0	6.2	Alpha	14	1	Sevrin Arsheim, Arsheim
40 Mk Uranus	f k	T	12	34.0	11.5	5.4	Gideon	6	2	Tobias Standal m fl, Arsheim
41 Mk Kongshaug	k	T	26	32.0	11.5	5.5	Gideon	12	0	Sigvald Sandviknes m fl, Drage
42 Ms Norden	k	T	08	40.0	16.5	9.0	Skandia	15	1	Sigvald Sandviknes m fl, Arsheim
43 Må Løven	f	T	26	30.0	11.0	4.2	Hein	9	5	Mons A Venø m fl, Barmsund
44 Må Rapp	f	T	26	23.0	6.5	5.0	Volda	4	0	Oskar Borgund, Stadlandet
45 Mk Skjold	f k h	T	17	47.0	15.0	7.8	Hein	35	1	Mons R Silden m fl, Raudeberg
46 Mk Skjold	f k h	T	15	40.0	13.0	6.7	Statt	16	1	Henrik Solvåg m fl, Barmsund
47 Må Kvik	f	T	?	26.0	8.0	2.9	Heimdal	3	0	Henrik Solvåg m fl, Barmsund
48 Mk Viking	f k	T	12	29.0	11.0	4.7	Gideon	6	0	Johannes R Hauge, Selje
49 Mk Fram	f k	T	10	32.0	11.0	5.4	Møller.	6	3	Bernt J Kvernevik m fl, Barmsund
50 Ms Fiskørna	f k	T	25	36.0	12.0	5.0	Statt	15	1	L S Fjell m fl, Barmsund
53 Mk Venus	k f	T	13	36.0	12.5	5.8	Gideon	8	0	Petter Vederhus m fl, Barmsund
54 Mk Rolf	k	T	12	35.0	12.0	5.8	Gideon	8	1	Berent Vederhus m fl, Barmsund
56 Mk Stavenes	k	T	25	45.0	13.0	6.7	Wichm.	20	1	Peder J Stave m fl, Stadlandet
57 Mk Borgund	k	T	16	40.0	13.0	6.5	Gideon	18	1	O J O Borgund m fl, Stadlandet
58 Ms Arle	k	T	12	33.0	10.3	4.2	Gideon	6	1	Nic J Borgund m fl, Stadlandet
59 Mk Aladin	k	T	12	34.0	11.0	5.4	Gideon	6	1	N J Honningsvåg, Ytre Stadlandet
60 Ms Snorre	k h	T	05	30.0	9.5	4.4	Heimdal	5	2	A R Honningsvåg, Ytre Stadlandet
61 Må Fram	k	T	00	22.5	6.7	2.7	Tenfj.	3	1	R Honningsvåg, Ytre Stadlandet
63 Mk Rapid	k t	T	09	35.0	12.0	5.4	Gideon	11	1	Andr Håvik m fl, Barmsund
64 Mk Glimt	k f	T	14	35.5	11.0	5.0	Gideon	13	1	Hans S Salt m fl, Selje
65 Må Snøgg ¹⁾	f	T	?	23.0	5.2	2.9	Meteor	4	0	Ingvald K Hatlènes, Selje
66 Mk Merkur	k f	T	15	35.0	12.0	5.5	Alpha	15	1	Gustav Arsheim m fl, Arsheim
67 Ms Svanen	k	T	08	37.0	12.5	5.8	Hein	14	1	Sigurd Silden m fl, Raudeberg
68 Mk Trygve	h k	T	14	40.0	13.0	6.7	Heros	15	1	Lauritz Solheim m fl, Barmsund
69 Ms Nordlys	k h	T	15	40.0	13.0	6.5	Hein	14	0	Albert A Silden m fl, Raudeberg
70 Mk Signal	f k	T	12	34.0	12.0	6.0	Hein	10	0	Anton A Berge, Selje
71 Mk Reidar	f k	T	13	38.5	12.5	6.0	Gideon	18	0	Josef P Grytting m fl, Selje
72 Mk Jarl	f k	T	19	31.0	11.2	5.8	Volda	12	0	Ole K Langenes m fl, Selje
73 Mk Sjøgrutten	f k	T	13	29.7	9.5	5.0	Heros	6	1	Johs O Øren m fl, Selje
74 Må Fram ²⁾	k f	T	?	26.0	7.6	3.1	Nogva	4	0	Kr A Hoddevik, Drage
75 Må Falken	k f	T	95	24.0	6.6	3.1	Nogva	3	0	Anton A Hoddevik, Drage
76 Ms Glimt	f	T	18	23.0	7.5	3.1	Helseth	4	1	Ole O Hopland m fl, Raudeberg

SF-S Selje.

Farkostens nummer, art og navn	1	2 Anvendelse	3 Materiale	4 Byggår	5 Lengde	6 Bredd	7 Dybde	8 Maskin, navn	9 Antall HK	10 F. & fangstb.	Eierens (den korresponderende reders) navn og postadresse
79 Må Von	k	T	19	27.0	6.0	3.0	Heimdal	3	0	0	Olai O Hoddevik m fl, Drage
80 Må Svift	f k	T	19	21.7	5.9	2.1	Nogva	3	0	0	Olai J Fure, Drage
81 Må Svift I	k f	T	02	20.4	5.2	1.3	Meteor	4	0	0	Olai J Fure, Drage
82 Må Kvikk	f	T	00	24.4	6.4	4.2	Meteor	4	0	0	Olaf O Slettemark, Drage
83 Må Snøgg	f	T	15	25.0	7.0	4.0	Klauset	4	0	0	Olaf O Slettemark m fl, Drage
84 Må Viking	k f	T	14	24.0	6.0	2.5	Heimdal	3	0	0	Mathias J Hoddevik, Drage
85 Må Brødrene	k	T	07	26.0	7.2	2.7	Nogva	4	0	0	Hans J Hoddevik, Drage
87 Må Håbet	k	T	24	36.0	11.0	5.4	Gideon	10	1	1	R K Firkort m fl, Stadlandet
88 Må Kap	f	T	04	20.0	7.0	?	Meteor	4	0	0	Berge K Beitvedt, Stadlandet
89 Må Sverre	k	T	12	34.0	12.0	5.8	Hein	10	1	1	K B Beitvedt m fl, Stadlandet
90 Må Von	k	T	12	39.0	13.0	6.0	Alpha	19	1	1	P P Sandenes m fl, Stadlandet
91 Må Fixer	f	T	19	24.0	6.0	2.5	Solo	5	0	0	Tollef Vederhus m fl, Barmsund
92 Må Snarfare	k	T	15	42.0	13.3	6.0	Alpha	14	0	0	Ole P Drage, Drage
93 Må Viking	k	T	11	34.0	12.0	5.8	Alpha	8	2	2	J O Strand m fl, Ytre Stadlandet
95 Må Strandulf	k	T	14	40.0	12.0	5.8	Hein	16	1	1	Alf Hagevik m fl, Måløy
96 Må Gideon	f k	T	12	36.0	11.5	5.7	Hein	12	0	0	Math G Hamre m fl, Selje
97 Må Kvik	f	T	?	29.7	8.5	4.2	Statto	5	2	2	Augustinus Øren, Selje
98 Må Sleipner	k	T	24	37.8	12.3	6.1	Alpha	11	1	1	Johs D Årvik m fl, Ytre Stadlandet
99 Må Neptun	f k	T	11	33.0	11.8	5.5	Bolind.	10	0	0	Jacob R Dybedal, Selje
103 Må Harmoni	f	T	17	18.0	6.0	3.0	Meteor	4	0	0	Bernt Fløde, Stadlandet
104 Må Hauge	k	T	24	36.0	12.0	5.5	Alpha	8	1	1	Jacob P Årvik m fl, Ytre Stadlandet
106 Må Håp	k	T	06	24.0	7.2	2.8	Nogva	3	0	0	Jonas P Sande, Stadlandet
107 Må Ervik	k	T	07	27.0	6.3	2.7	Nogva	4	0	0	Sigv Ervik m fl, Ytre Stadlandet
109 Må Von II	f	T	20	26.0	7.5	3.3	Nogva	4	0	0	Jørgen K Jørgensen, Drage
110 Må Trygg	k h	T	20	34.0	12.0	5.8	Alpha	14	1	1	K J Tungevang m fl, Stadlandet
111 Må Havtor	k	T	19	38.0	12.0	6.3	Håbjem	26	0	0	Kaspar Tornøe, Barmsund
112 Må Odd	f k	T	10	33.5	11.5	5.8	Statt	15	3	3	Ludv A Barmen m fl, Barmsund
113 Må Sverre	f k	T	12	35.0	12.0	6.0	Normo	15	0	0	Peder J Arsheim m fl, Arsheim
114 Må Trygg	t	T	07	35.5	12.5	5.4	Alpha	4	7	7	Sivert A Barmen m fl, Barmsund
116 Må Viking	k h	T	17	47.0	14.0	7.2	Alpha	18	1	1	Peder J Viik m fl, Stadlandet
117 Må Sjøgutten	k	T	12	33.6	11.9	5.0	Gideon	16	2	2	M L Eltvik m fl, Ytre Stadlandet
119 Må Sjøbrodden	k	T	13	34.0	12.0	5.7	Gideon	10	1	1	S J Osmundsvåg m fl, Raudeberg
120 Må Snap	f	T	05	23.0	6.0	3.2	C. Perf.	3	0	0	S J Osmundsvåg m fl, Raudeberg
121 Må Arne	f	T	03	20.0	6.0	?	Meteor	4	0	0	August Hamre, Selje
123 Må Snøg	f k	T	?	24.0	6.7	2.8	Nogva	3	0	0	J P Lundebrekke m fl, Stadlandet
124 Må Hoddevik	k	T	16	30.0	8.0	2.5	Nogva	4	0	0	Isak M Hoddevik m fl, Drage
125 Må Lillehovden	k	T	10	28.0	7.0	3.0	Nogva	4	0	0	P P Ervik m fl, Ytre Stadlandet
126 Må Fritjof	k	T	15	36.0	12.5	6.0	Hein	12	1	1	Lars M Flister, Barmsund
127 Må Rapp	f	T	16	21.0	5.5	2.1	C. Perf.	4	0	0	Ole Fure, Raudeberg
128 Må Trygvason	f k	T	12	35.0	12.3	6.0	Hein	9	1	1	Kristen Berstad m fl, Selje
129 Må Kamp	k	T	15	40.0	12.0	6.3	Alpha	14	1	1	Kr J Eltvik m fl, Ytre Stadlandet
130 Må Sjølivet	f	T	17	27.5	9.0	3.1	Romsd.	5	3	3	L Hermansen, Barmsund
132 Må Stranda- gutten	k	T	17	38.0	13.0	6.8	Gideon	18	1	1	A N Myklebust m fl, Barmsund
133 Må Viggo ¹⁾	f	T	?	24.0	7.0	3.2	Heimdal	3	0	0	Carl Årdal m fl, Barmsund
134 Må Dalen	k	T	14	35.1	12.2	6.0	Gideon	6	1	1	S M Årvik m fl, Ytre Stadlandet
135 Må Håkon	k	T	01	27.0	8.0	3.2	Nogva	4	0	0	Hans A Hoddevik, Drage
136 Må Fremgang	f k	T	10	35.0	10.0	5.0	Åktiv	7	0	0	Johan B Rundereim, Barmsund
137 Må Anfin	f	T	15	35.0	11.3	5.2	Hein	7	2	2	Albert A Rundereim m fl, Barmsund
138 Må Egil	f k	T	08	31.0	11.2	5.0	Hein	8	0	0	Mons A Venø, Barmsund
139 Må Havhug	f	T	20	25.8	7.0	3.3	Heimdal	3	0	0	Hans H Nordpoll m fl, Barmsund
140 Må Sterling	k h t	T	15	36.0	11.7	5.2	Gideon	11	2	2	I Eltvik m fl, Ytre Stadlandet
141 Må Norlys	h	T	12	38.0	12.0	5.7	Wichm.	8	1	1	P P Sandvik, Ytre Stadlandet
142 Må Fram	f	T	16	24.0	7.0	2.5	Meteor	3	0	0	Lars Flister, Barmsund
145 Må Terje Viken	f k	T	15	37.2	12.7	5.8	Alpha	14	1	1	J S R Eltvik m fl, Ytre Stadlandet
148 Må Sjøfugl	k	T	15	34.0	12.0	5.8	Hein	10	1	1	Severin O Drage m fl, Drage
149 Må Skreien	k h	T	13	35.0	11.5	6.2	Gideon	13	1	1	Peder R Ervik, Ytre Stadlandet
151 Må Rapp	f	T	20	24.0	8.0	3.2	Heimdal	3	0	0	Johs K Røyset m fl, Selje

Farkostens nummer, art og navn	Anvendelse	Materiale	Byggear	Lengde	Bredde	Dybde	Maskin, navn	Antall HK	F. & langstb.	Eierens (den korresponderende reders) navn og postadresse
1	2	3	4	5	6	7	8	9	10	11
152 Må Tor	f	T 95		24.0	6.4	2.3	Heimdal	3	0	Anton J Røyset m fl. Selje
153 Må Heimdal	f	T 18		26.0	7.0	3.2	Heimdal	3	0	Lauritz L Solheim, Barmsund
154 Må Snøgg	f k	T 20		24.0	6.0	2.5	Nogva	3	0	Olav Tunheim, Drage
155 Mk Stat	f	T 15		44.0	14.0	5.8	Record	14	6	Mons Sande, Stadlandet
157 Må Prøven	f k	T 10		22.0	6.0	2.1	Nogva	4	0	Jonas P Stave, Stadlandet
158 Må Storehovden	k	T 10		27.0	7.0	3.0	Nogva	4	0	A A Ervik m fl, Ytre Stadlandet
159 Ms Flyvefisken	k	T 15		42.0	13.6	6.8	Hein	14	1	M I Flatraker m fl, Flatraket i N.fj.
161 Må Snaps	f	T 20		24.0	6.0	3.5	Gideon	3	0	Emil A Listau, Selje
162 Må Svein Ured	f	T 10		29.0	8.0	2.5	Romsd.	3	4	H E H Kvernevik, Barmsund
163 Må Rapp ¹⁾	k	T ?		22.0	6.0	4.0	Nogva	3	0	J P Borgundvåg m fl, Y. Stadlandet
164 Ms Blank	f	T ?		25.0	7.6	3.7	Helseth	6	0	Kr M Osmundsvåg, Raudeberg
165 Må Egil ²⁾	f	T ?		23.7	8.0	3.0	Heimdal	3	0	Emil J Moldestad, Selje
166 Må Skarfjord	f	T 20		24.0	6.0	3.5	Tenfj.	3	0	Anders Skårbo, Selje
169 Må Rapp ³⁾	k	T ?		22.0	5.0	2.5	Nogva	3	0	W P Sandvik, Ytre Stadlandet
170 Må Hendir	f k	T 20		22.0	6.0	3.0	Levahn	6	0	Ole P Drage, Drage
171 Må Havsulen	f	T 21		24.0	7.0	3.5	Heimdal	3	0	Johannes O Selje, Selje
172 Ms Sjølivet	f k	T 05		25.0	11.0	4.5	Gideon	5	0	Vilhelm M Solheim, Barmsund
173 Må Heimdal	f k	T 16		29.0	7.0	3.0	Nogva	4	0	P J Førstad, Ytre Stadlandet
174 Må Gutten	f k	T 19		25.0	7.5	3.5	Klauset	4	0	M A Ervik, Ytre Stadlandet
175 Må Kvikk	k	T 13		27.0	6.0	3.0	Klauset	4	0	M R Ervik m fl, Ytre Stadlandet
176 Må Høvding	k	T 21		26.0	8.0	3.0	Nogva	4	0	Anton A Hoddevik, Selje
177 Mk Odd	k	T 17		38.0	14.0	7.0	Hein	18	2	Ole A O Borgund m fl, Stadlandet
178 Må Skjold	k	T 24		29.0	7.5	3.0	Tenfj.	5	0	Sakarias P Hoddevik, Drage
181 Mk Steinar	k	T 17		25.0	7.4	3.4	Hein	6	1	A P Ervik m fl, Ytre Stadlandet
182 Må Kap	k	T 22		30.0	7.0	3.0	Nogva	5	0	Isak G Hoddevik m fl, Drage
183 Ms Midnatsol	k	T 13		40.0	12.0	5.1	Gideon	13	1	Mathias Finnestad, Selje
184 Må Snøgg	f	T 19		20.0	5.0	1.7	?	3	0	Mathias Lisæth, Selje
185 Mk Fram	f k	T 13		31.0	11.0	6.0	Wichm.	8	1	Anders L Listau m fl, Selje
186 Må Pan	t	T 21		26.4	8.4	4.0	Levahn	7	0	A Bjørkelo, Selje
187 Mk Håkon	f k	T 08		38.0	12.0	6.0	Gangerr.	18	2	Jonas Rekdal m fl, Stadlandet
188 Mk Blåfjell	k	T 23		45.0	13.7	7.8	Brunv.	35	0	L V Nordpold m fl, Barmsund
189 Må Snøgg	f	T 20		20.0	5.2	2.2	?	3	0	Rasmus D Silden, Raudeberg
190 Mk Håbet	k	T 13		27.0	9.0	4.7	Skandia	6	1	Gerh P Lundebrekke, Stadlandet
191 Mk Real	k	T 08		38.0	13.0	6.8	Alpha	16	1	Jakob K Silden, Raudeberg
192 Må Sjøfuglen	k	T 23		29.5	7.0	3.0	Nogva	5	0	Gustav P Hoddevik, Drage

SF-SD. Sogndal merkedistrikt.

1 4/å Sleipner	f	T 11		24.0	7.8	2.3	—	—	2	Notlaget Sleipner, Sogndal i Sogn
2 Ms Soli	t l	T 18		40.0	16.0	7.0	Skandia	12	3	Notlaget Kvikk, Sogndal i Sogn
3 6/å Eidet	f	T 92		24.2	7.6	2.7	—	—	2	Eidets Notlag, Kaupangerskogen
4 6/å —	f	T 11		24.0	9.0	2.3	—	—	1	Notlaget Fram, Sogndal i Sogn
5 4/å —	f	T 10		19.1	6.7	2.4	—	—	2	H I Hasum m fl, Amla i Sogn
6 6/å —	f	T 00		27.0	8.0	1.8	—	—	2	Martin Ølmheim, Slinde
7 6/å —	f	T 00		24.2	8.3	5.7	—	—	1	Kaupanger Notlag, Kaupanger

SF-SU. Solund merkedistrikt.

1 Må Blåmand	k f t	T 12		35.1	11.2	4.8	Heros	6	0	H H Indrevær, Husøy i Sogn
2 Mk Anna	k	T 19		43.6	12.6	6.3	Grei	32	0	Ludvig Trovåg m fl, Nåra
3 Må Sleipner	f	T 10		27.6	9.3	3.0	Gideon	4	0	Ludvig Trovåg, Nåra
4 8/å Notmann	f k	T 23		32.5	11.0	4.0	—	—	0	N B Kalgraf m fl, Kolgrov
5 Må Snøgg	f	T 26		22.3	6.8	3.2	Snøgg	5	0	Thv A Leknesund, Buskøy
6 Mk Lågøfjord	k h	T 19		46.7	14.3	7.1	Bolind.	32	0	Paul R Lågø m fl, Lågøy
7 Mk Strømfjord	k h	T 94		60.8	16.9	7.2	Hein	35	0	Kr N Lågø m fl, Lågøy
8 Ms Håbjør	h k	T 17		49.0	17.0	5.5	Rap	22	2	Andreas B Strand m fl, Lågøy
9 Ms Daglys	k	T 10		37.0	15.0	5.0	Bolind.	15	0	Peter Færø m fl, Tangenes i Sogn

1) 2. Omb. 1920. 3) Omb. 1921.

Farkostens nummer, art og navn	Anvendelse	Materiale	Byggear	Lengde	Bredde	Dybde	Maskin, navn	Antall HK	F. & fangstb.	Eierens (den korresponderende reders) navn og postadresse
1	2	3	4	5	6	7	8	9	10	11
10 Ms Freidig ¹⁾	fk	T	12	29.0	9.0	3.5	Sandnes	6	0	O Lundø m.fl, Tangenes i Sogn
11 Ms Henty	fk l	T	98	45.0	15.0	6.7	Rap	18	2	H Tungodden, Nára
12 Må Prøven	ft	T	90	28.0	10.0	2.5	Gideon	4	0	H Tungodden, Nára
13 Må Ørnen	kf	T	18	36.0	12.0	4.0	Gideon	5	0	Olaf Trovåg, Nára
14 8/å —	kf	T	18	34.0	13.0	4.0	—	—	1	Olaf Trovåg, Nára
15 8/å —	kf	T	17	34.0	12.0	4.0	—	—	1	Olaf Trovåg, Nára
16 Ms Anna	k	T	?	41.0	15.0	6.0	Skandia	15	0	Nicolai Rørdal m.fl, Kolgrov
17 Mbf Nor	kt	T	06	40.4	16.2	6.2	Alpha	14	0	Karl Larsen m.fl, Kolgrov
18 Må Orion	k	T	12	31.9	11.7	5.3	Heros	8	0	Johs O Kvalvik m.fl, Husøy i Sogn
20 Ms Lude	k	T	14	32.2	10.5	3.8	Aktiv	7	0	B Kvarhellen m.fl, Husøy i Sogn
21 8/å Finn	fk	T	23	30.0	10.5	3.9	—	—	1	Paul Takle m.fl, Harbakke
22 Ms Firda	k	T	11	41.0	15.5	6.0	Wichm.	20	0	Hans P Gåsvær, Buskøy
23 Ms Havsula	k	T	06	39.0	14.0	5.0	Gideon	16	0	Thormund P Gåsvær, Buskøy
24 Må Gåsvær	k	T	?	25.0	7.0	3.5	Rap	4	0	Peder H Gåsvær, Buskøy
25 Må Fram	k	T	?	31.0	10.0	5.0	Gideon	6	0	Peder H Gåsvær, Buskøy
26 Ms Dagny	k	T	11	38.0	12.0	5.0	Rap	12	0	Irgens Lending, Herviksbygda
27 Må Ørnen	kf	T	92	32.0	10.0	5.0	Gideon	6	6	Lyder Lambrechts m.fl, Nára
28 8/å Silden	fk	T	18	25.0	8.0	3.5	—	—	0	Johs O Kvalvik m.fl, Husøy i Sogn
29 6/å —	fk	T	18	31.0	10.0	4.4	—	—	1	Ludvik Trovåg, Nára
30 8/å —	fk	T	12	34.0	12.0	5.0	—	—	1	Henrik B Tungodden, Nára
31 Må Silden	f	T	?	20.3	7.2	2.7	Favorit	3	0	Odin Kværhellen, Kolgrov
32 Må —	kf	T	04	31.0	10.0	4.0	Gideon	6	0	K O Sanden m.fl, Kolgrov
33 Må Argo	k	T	13	33.0	13.0	4.5	Hein	7	1	Paul Takle m.fl, Harbakke
34 Må —	f	T	?	27.0	9.0	4.0	Gideon	4	0	Berent B Enstad, Enstad
35 Mk Trio	k	T	17	46.0	14.5	7.0	Alpha	18	1	Bertel B Enstad, Enstad
36 Må Dristig	t	T	19	24.4	8.5	4.0	Rap	7	0	P Lambrechts, Nára
37 Mk Sjøgutten	k	T	14	40.0	11.3	4.3	Alpha	14	0	Konrad Notø m.fl, Husøy i Sogn
38 Må Brødrene	fk	T	85	27.0	10.0	4.0	Gideon	5	0	Lars J Urtegård, Enstad
39 Må Utvær	f	T	17	35.0	10.0	3.0	Hein	6	0	M Utvær m.fl, Husøy i Sogn
40 Må Sjøgutten	k	T	91	26.3	9.5	3.7	Aktiv	5	0	Peder A Maurstig, Harbakke
41 8/å —	fk	T	18	34.0	13.0	3.2	—	—	1	Jakob Tungodden m.fl, Nára
42 Mk Venus	tk	T	08	69.7	17.9	8.2	Avance	30	2	H J Stensund m.fl, Harbakke
43 Må Frigg	kf	T	96	30.0	10.0	4.0	Rap	7	0	G O Stensund, Harbakke
44 Må Aktiv	fk	T	13	30.0	10.0	4.0	Aktiv	6	0	H O Ravne, Tangenes i Sogn
45 Må Glimt	kf	T	80	30.0	9.0	4.0	Gideon	6	0	E B Guldholt, Tangenes i Sogn
46 Må Sleipner	k	T	12	33.0	12.0	5.0	Gideon	6	0	Elias N Stensø, Buskøy
47 Ms Johanne	k	T	19	42.0	15.0	7.5	Rap	22	0	Elias N Stensø m.fl, Buskøy
48 Mk Maiblomsten	k	T	11	43.0	12.0	6.0	Gideon	14	0	Nikolai Stensø m.fl, Buskøy
49 Må Bravo	k	T	90	36.0	11.0	5.0	Gideon	8	0	Oluf N Stensø m.fl, Buskøy
50 Må Parat	kf	T	08	28.2	10.1	3.7	Rap	5	0	Harald Engevik, Enstad
51 Ms Saren	l	T	?	44.8	16.4	7.3	Verdan.	20	4	Fr Stendal m.fl, Tangenes i Sogn
52 Må Råkesund	k	T	01	40.3	11.7	5.3	Gideon	6	0	Olaf L Råke, Harbakke
53 Ms Alken	k	T	13	40.4	13.8	5.8	Rap	12	0	Joh M Hugø m.fl, Herviksbygda
55 Må Skarnaglen	k	T	09	30.0	9.0	5.0	Gideon	5	0	P B Skarnaglen m.fl, Enstad
56 Ms Juni ²⁾	fk	T	05	40.0	13.0	7.0	Rap	12	0	H T Hersvik, Herviksbygda
57 8/å Lyn	fk	T	15	30.3	11.4	4.8	—	—	1	H O Færøvik, Buskøy
58 Må Olaf	ft	T	83	29.2	10.6	4.8	Gideon	4	0	H O Færøvik, Buskøy
59 Må Lågøfjord	k	T	20	33.0	10.5	4.0	Hein	7	0	Andreas E Færø, Buskøy
60 Må Nansen	ft	T	?	25.0	8.5	3.2	Rap	4	0	Johan Færøy, Herviksbygda
61 Må U 70 ³⁾	k	T	?	25.5	7.2	2.6	Tenfj.	5	0	J S Johannesen m.fl, Tangenes i S
62 Må Hendig	f	T	13	21.0	7.0	3.3	Tenfj.	3	0	Carl Iversen m.fl, Tangenes i Sogn
63 Må Brødrene	k	T	?	30.0	9.0	4.0	Rap	7	0	Johannes Dumben m.fl, Enstad
64 Må Trofast	fk	T	00	30.0	9.0	5.0	Hein	7	0	Kr H Dumben m.fl, Enstad
65 Må Tore	k	T	09	31.9	10.2	4.7	Gideon	6	0	Kristian J Sandvik, Enstad
66 Må Hagefjord	kf	T	?	26.0	8.0	3.5	Hein	6	0	G G Furevik m.fl, Herviksbygda
67 Ms Husefjell	fk	T	21	38.0	13.0	5.5	Rap	12	0	Thomas Hugø m.fl, Herviksbygda
68 Ms Karolina	kt	T	01	38.9	14.2	5.7	Heros	10	0	J S Johannesen m.fl, Tangenes i S
69 Ms Anna	k	T	98	42.5	15.9	6.4	Gideon	16	0	H O Færøvik, Buskøy

1) Omb. 1922. 2) Omb. 1925. 3) Omb. 1914.

Farkostens nummer, art og navn	Anvendelse	Materiale	Byggeår	Lengde	Bredde	Dybde	Maskin, navn	Anrall HK	F. & langsb.	Eierens (den korresponderende reders) navn og postadresse
1	2	3	4	5	6	7	8	9	10	11
70 Ms Lykken	k	T 07	30.0	11.4	5.0	Aktiv		7	0	Anton E Utvær, Husøy i Sogn
71 Ms Venus	k	T 04	39.0	14.0	6.3	Gideon		13	0	Andreas E Færø, Buskøy
72 Ms Færøy	k	T 11	36.2	11.6	5.6	Gideon		8	0	Petter A Færø, Buskøy
73 Ms Olga	k	T 10	40.0	13.4	6.3	Bolind.		25	0	Johs E Strømmen m fl. Kolgrov
74 Ms Laura	k	T ?	37.0	13.5	6.0	Rap		12	0	Karl N Stensø m fl. Herviksbygda
75 Må Norevik	f k t	T 12	25.0	9.0	3.0	Hein		4	0	A S Ytreøy, Tangenes i Sogn
76 Ms Liv	k	T 18	36.0	12.5	5.0	Skandia		12	0	P H Hersvik m fl. Herviksbygda
77 Ms Ragnhild	f	T 06	48.0	14.0	6.0	Søderb.		20	0	H O Ravnø m fl. Tangenes i Sogn
78 Må Wiking	f	T 10	31.9	10.9	3.7	Gideon		5	0	B O Ravnø, Tangenes i Sogn
79 8/å Kvik	k f	T 12	30.8	10.5	3.7	—		—	1	B O Ravnø, Tangenes i Sogn
80 8/å —	f k	T ?	27.0	9.0	4.5	—		—	1	Paul Takle m fl. Harbakke
81 Mk Stølsgut	f k h	T 18	56.0	14.5	7.3	Grei		25	0	Johs Stølen, Herviksbygda
82 Må Elegant	k	T 13	32.0	10.0	4.5	Hein		7	0	Kristian Lillehjem m fl. Kolgrov
83 Ms Vårblomst	k	T ?	39.0	12.0	4.2	Hein		6	0	Hans M Strand, Lågøy
84 Må Havsulen	f	T 22	24.6	8.8	3.3	Wichm.		5	0	Leonhard Hjønnvåg, Kolgrov
85 Må Kvik	f	T 88	24.0	8.7	4.0	Rap		5	0	J J Stendal, Tangenes i Sogn
86 Ms Mågen	f k	T 16	44.6	13.8	6.4	Hein		16	1	H T Ytrøy m fl. Tangenes i Sogn
87 8/å —	f	T ?	36.1	12.7	4.8	—		—	0	H T Ytrøy m fl. Tangenes i Sogn
88 Ms Østa	k	T 20	38.0	13.0	5.8	Hein		10	0	J Ørnehaug m fl. Tangenes i Sogn
89 8/å Løven	k f	T 10	29.0	8.0	4.0	—		—	1	J Ørnehaug m fl. Tangenes i Sogn
90 Ms Vårsilden	f k	T 15	42.0	15.0	6.0	Gideon		16	0	Peder K Ytrøy, Tangenes i Sogn
91 Må Saltskår	f k	T 95	34.0	10.0	4.0	Gideon		7	0	Lars D Saltskår, Buskøy
92 Ms Sjølivet	k t	T 07	36.0	12.0	8.0	Gideon		8	1	Harald Hertzberg m fl. Buskøy
93 8/å Aslaug	f k	T 19	30.0	6.9	3.7	—		—	1	Ole Johan Strømmen, Kolgrov
94 Mk Fremad	k l	T 88	57.5	16.2	7.3	Grei		32	0	Truls S Pollen m fl. Harbakke
95 Må Vidar ¹⁾	k f	T 60	29.0	11.0	4.5	Gideon		5	0	Otto T Indrevær, Husøy i Sogn
96 Må Håkon	k f	T 12	32.0	11.0	4.5	Gideon		6	0	M Lervåg m fl. Harbakke
97 8/å Sigurd	f	T 18	34.0	10.0	4.5	—		—	1	M Lervåg m fl. Harbakke
98 6/å —	f	T 90	22.0	8.5	3.5	—		—	1	Ole J Færø, Buskøy
99 Må Fram	f	T 93	30.3	11.0	4.7	Gideon		5	0	Møller J Færø, Buskøy
100 Ms Liv	k	T 06	35.7	13.4	5.4	Hein		10	1	Ole J Færø, Buskøy
101 Ms Kongshøi	k h	T 15	42.0	14.5	6.3	Gideon		24	1	Møller J Færø, Buskøy
102 Må Fram	k	T 05	21.0	6.8	3.0	Wichm.		2	0	Johan Hagen, Herviksbygda
103 Må Wichmann	k	T 15	24.0	6.0	3.0	Wichm.		4	0	Thormod P Gåsvar m fl. Buskøy
104 Må Håkon	k f	T 05	26.0	9.0	5.0	Hein		5	0	B O Yttrø, Tangenes i Sogn
105 Ms Yttrøy	k	T 16	45.0	13.0	7.0	Nordlys		20	2	B O Yttrø, Tangenes i Sogn
106 Ms Nessefjord	k	T 12	39.2	12.7	6.3	Aktiv		10	1	Truls Pollen m fl. Harbakke
107 Må Wergeland	f	T 12	29.0	10.7	4.0	Gideon		8	0	Ole L Pollen m fl. Harbakke
108 Må Lyderhorn	k f	T 86	28.0	10.0	5.0	Gideon		4	0	S H Vaulen, Herviksbygda
109 Må Prøven	k f	T ?	29.5	10.0	4.4	Gideon		4	0	Lorentz E Ødejord, Kolgrov
110 Må Fram	t	T ?	30.1	10.6	4.2	Aktiv		8	0	Ivar Henriksen, Husøy i Sogn
111 Må Snøgg	k f	T 22	22.0	6.0	3.5	Rap		4	0	J Krogenæs, Herviksbygda
112 Må Brødrene	k f	T 23	21.0	7.0	4.0	Rap		4	0	Martin J Hersvik, Herviksbygda
113 8/å —	f	T 18	31.0	11.0	3.5	—		—	1	Ole Indrø m fl. Tangenes i Sogn
114 Må Venus	f k	T 19	27.0	8.5	3.5	Rap		8	0	Ole H Indrøy m fl. Tangenes i Sogn
115 Må Heros	f k	T 80	28.0	8.0	5.0	Heros		5	0	J G Oddekalv, m fl. Tangenes i S
116 Må Svanen	t	T 07	27.9	10.2	4.0	Bolind.		8	0	Knut Berentsen, Tangenes i Sogn
117 8/å —	k	T 18	31.4	11.2	4.1	—		—	1	J J Oddekalv m fl. Tangenes i S
118 Må Mågen	f k	T 99	33.0	9.0	5.0	Gideon		6	0	Fredr Hjønnvåg m fl. Kolgrov
119 Må Huly	k f	T 98	23.0	4.5	3.0	Rap		4	0	H H Hersvik m fl. Herviksbygda
120 8/å Viking	k f	T 19	32.0	10.0	4.0	—		—	1	A S Ytrø, Tangenes i Sogn
122 Må Stølsvik	t k	T 13	31.0	9.5	5.0	Gideon		6	0	Elias L Stølsvik, Buskøy
123 8/å Godnok	f	T 12	28.0	8.0	3.0	—		—	0	A S Ytrø, Tangenes i Sogn
124 Må Avløp	f	T 19	22.9	9.6	3.2	L. Grei		4	0	Johs S Avløp, Lågøy
125 8/å Snøgg	f	T 10	25.0	5.0	3.4	—		—	0	Nikolai Kalgraff, Kolgrov
126 Må Fram	k	T 20	24.0	8.0	4.0	Statt		5	0	Konrad Herland, Husøy i Sogn
127 6/å —	k f	T 00	30.0	6.0	3.0	—		—	0	Olai B Rørdal, Kolgrov
128 Ms Viktoria	k	T ?	35.0	13.5	6.0	Hein		10	0	Einarr K Vadso m fl. Buskøy
129 Mk Hugnad	l	T 15	38.0	12.0	6.0	Gideon		10	2	Wilhelm Færø, Buskøy

SF-SU Solund — SF-ST Stryn.

Farkostens nummer, art og navn	Anvendelse	Materiale Byggstør	Lengde	Bredde	Dybde	Maskin, navn	Antall HK	F. & fangstb.	Eierens (den korresponderende reders, navn og postadresse
1	2	3 4	5	6	7	8	9	10	11
130 6/å —	f	T 08	25.5	11.0	3.0	—	—	—	0 Johan Nessen m fl, Harbakke
131 Må Meteor	f	T 20	18.0	4.0	3.0	Wichm.	2	0	L E Stølsvik, Herviksbygda
132 Må Brødrene	k f	T 85	33.5	11.5	5.0	Rap	7	0	J Johannessen m fl, Husøy i Sogn
133 6/å Hesten	f	T 24	30.0	9.0	4.0	—	—	0	H G Notø m fl, Husøy i Sogn
134 4/å —	f	T 15	16.0	6.0	3.0	—	—	0	H G Notø m fl, Husøy i Sogn
135 Må Von	k	T 07	25.0	6.0	3.0	Rap	4	0	Nikolai A Stensø, Buskøy
136 Må Teisten	k	T 02	20.0	6.0	3.0	Meteor	3	0	Petter H Leknesund, Buskøy
137 6/å Rap	f	T 18	30.0	10.0	4.0	—	—	0	Jakob J Teinenes m fl, Kolgrov
138 Må Hopen	k	T 00	32.0	12.0	5.0	Gideon	6	0	Jakob J Hop m fl, Harbakke
139 8/å —	f	T 95	27.0	11.0	4.0	—	—	1	Johan J Hop, Harbakke
140 Må Svensken	f	T ?	18.1	6.4	4.2	Rap	4	0	Nils A Færo, Herviksbygda
141 Må Prøven	f	T 19	23.5	6.3	2.5	Favorit	4	0	Mathias A Storevik, Krakhella
142 Må Mågen	t f	T ?	22.0	7.0	4.0	Meteor	3	0	E R Blåkkenæs, Herviksbygda
143 6/å Kvik	f	T 11	29.0	7.0	4.0	—	—	1	Jakob J Teinenes m fl, Kolgrov
144 Må Favorit	f	T 15	24.0	7.0	3.0	Favorit	3	0	Jakob J Teinenes, Kolgrov
145 Ms Palmen	k	T 05	42.0	15.0	5.0	Wichm.	20	1	H B Hjønnvåg m fl, Kolgrov
146 Må Kvældulf	k	T 00	32.0	10.0	5.0	Gideon	5	0	A B Hjønnvåg m fl, Kolgrov
147 Må Silden	k	T 06	32.0	10.0	5.0	Gideon	5	0	Karl T Hjønnvåg, Kolgrov
148 Må Sjøgutten	t f	T 08	18.5	6.0	2.2	Meteor	3	0	Thor I Netteland, Krakhella
149 Ms Giertrud	f k	T 12	29.8	12.0	5.4	Alpha	8	0	Lyder Sveholm, Kolgrov
150 8/å Sala ¹⁾	f	T 65	24.0	7.0	3.0	—	—	0	Andreas I Lien, Harbakke
151 Må Atlanta	f	T 18	22.0	6.0	3.0	Atlanta	4	0	Johs O Næsheim, Buskøy
152 Ms Fram	k	T 16	40.4	12.2	7.1	Statt	15	0	Bernt Kvarhellen, Husøy i Sogn
153 Må Rap	k	T 21	21.0	6.0	2.5	Rap	4	0	Johs O Garen, Husøy i Sogn
154 Må Sjøhelt	f	T ?	19.6	4.8	2.0	Stand.	4	0	Kristoffer Kværhellen, Kolgrov
155 Mk Falken	k	T 05	42.0	12.7	5.0	Gideon	8	0	J K Stendal m fl, Tangenes i Sogn
156 Må Sjøfuglen	k	T 21	24.0	7.0	3.0	Wichm.	3	0	Andreas Halvorsen, Krakhella
157 Må Rap	k	T 21	23.0	7.0	5.0	Sterk	5	0	Hermannd Strømmen, Kolgrov
158 Må Kvik	k f	T 97	21.8	5.9	2.9	Gideon	5	0	Hans K Hagen, Herviksbygda
159 Må Nøkken	f k t	T 21	28.7	9.3	3.6	Wichm.	6	0	Fredrik Hjønnvåg m fl, Kolgrov
160 Mk Stål I	h k t	T 18	54.2	16.0	7.0	Wichm.	25	0	K Berntsen, Tangenes i Sogn
161 Må Lyren	f k	T 13	21.0	6.0	2.5	Tenfj.	3	0	M J Kråkenes, Herviksbygda
162 MbF Brødrene	k t	T 16	34.0	12.0	6.0	Avance	12	0	B O Ytreø, Tangenes i Sogn
163 Må Sveisen	f	T 22	20.0	6.4	2.3	Karm.	3	0	Elias H Vaulen, Herviksbygda
164 8/å Bravo	k f	T ?	30.0	10.0	4.0	—	—	1	Ole J Indrevær, Husøy i Sogn
165 8/å —	f	T 04	30.8	10.6	3.2	—	—	1	Jørgen K Wåge, Kolgrov
166 8/å —	f	T 10	31.9	11.7	3.2	—	—	1	Jørgen K Wåge, Kolgrov
167 6/å Mågen	f	T ?	20.0	?	?	—	—	0	Ole Soldal, Kolgrov
168 Må Von	k f	T 03	25.0	8.0	3.5	Sterk	5	0	O L Valland, Herviksbygda
169 Ms Våren	k	T 23	37.0	13.0	6.0	Avance	12	0	J O Garen m fl, Husøy i Sogn
170 Ms Heim	k f	T 19	40.0	13.0	6.0	Wichm.	12	0	G G Furrevik m fl, Herviksbygda
171 Mk Skum	k	T 13	39.0	11.0	6.0	Rap	12	0	M M Hersvik, Herviksbygda
172 Må Flid	f	T 24	24.7	7.0	3.0	Wichm.	4	0	K H Leknessund, Buskøy
173 Mk Johannes Eide	k t	T 24	54.3	16.6	6.5	Avance	36	4	Petrine Eide, Kolgrov
174 Ms Sirafjord	k f	T 16	46.0	14.0	6.7	Grei	26	0	L E Stølsvik, Herviksbygda
175 8/å Steiner	f	T 20	30.0	10.0	3.8	—	—	0	M F Stendal m fl, Tangenes i Sogn
176 8/å Farmann	f	T 25	30.0	10.0	4.0	—	—	1	H Ravnø m fl, Tangenes i Sogn
177 6/å Teisten	f	T 25	28.0	9.0	5.0	—	—	0	Einar L Saltskår, Buskøy
178 8/å Kvalen	f	T 23	33.0	11.0	6.0	—	—	0	Einar L Saltskår m fl, Buskøy
179 8/å Løven	f	T 17	32.0	11.0	5.0	—	—	0	Karsten A Sveholm, Kolgrov
180 8/å Bjørnen	f	T 18	30.0	10.0	4.0	—	—	0	Fredrik Hjønnvåg, Kolgrov
181 Må Lettvint	k f	T 24	24.0	7.0	3.0	Lettvint	5	0	A Hunnevåg m fl, Harbakke
182 Må Heimdal	k	T 26	24.0	7.0	3.0	Heimdal	5	0	H T Yttreø, Tangenes i Sogn
183 Mk Liafjeld	h k t	T 18	75.5	20.5	9.4	Avance	92	0	Harald J Stensund m fl, Harbakke

SF-ST. Stryn merkedistrikt.

1 Må Parat	f k	T 16	18.0	8.0	1.7	Meteor	3	0	Anders I Myklebust, Stryn
2 Mk Hugin	f t	T 13	33.0	11.0	5.5	Alpha	11	5	Stryns Notlag, Stryn
3 6/å —	f	T ?	22.0	7.0	3.0	—	—	3	Rakes Notlag, Loen i Nordfjord

SF-SV Sør-Vågsøy.

Farkostens nummer, art og navn	Anvendelse	Materiale	Byggår	Lengde	Bredde	Dybde	Maskin, navn	Anfall HK	F. & fangsstb.	Eierens (den korresponderende reders) navn og postadresse
1	2	3	4	5	6	7	8	9	10	11
1 Mk Terje Viken	f h k	T	16	44.0	12.5	7.2	Hein	16	0	Jakob Myrestrand m fl, Måløy
2 Mk Frithjof	k	T	15	36.0	12.0	6.0	Alpha	14	1	Peder P Skavøpold m fl, Måløy
3 Mk Søyland	k	T	00	42.0	13.5	6.3	Dan	17	0	Peder P Skavøpold m fl, Måløy
4 Mk Jenny	f k	T	12	36.0	10.5	5.3	Gideon	10	0	Johan V Evjen, Måløy
5 Mk Leidulf	h k	T	17	49.0	14.5	7.5	Tuxham	42	0	Peder H Nygård m fl, Måløy
6 Mk Sverre	f k	T	12	34.0	12.0	5.5	Statt	16	1	Hans E Tennebø, Måløy
7 Mk Håkon	f k	T	07	36.0	12.5	6.1	Dan	21	0	Steffen A Tennebø m fl, Måløy
8 Mk Huitfeldt	k	T	14	36.0	12.5	6.2	Dan	14	0	Kristen P Tennebø m fl, Måløy
9 Ms Flink	k	T	06	36.0	11.0	5.0	Statt	15	0	Reinhart L Tennebø m fl, Måløy
10 Mk Signal	f k	T	13	34.0	11.0	5.2	Alpha	4	0	Otto Sandvik, Måløy
11 Ms Duen	f k	T	06	40.0	14.3	5.8	Aktiv	15	1	August P Efjen m fl, Måløy
12 Mk Fram	f k	T	08	36.0	12.0	3.6	Aktiv	15	0	Rasmus K Oxholm m fl, Måløy
13 Ms Solid	k	T	00	38.0	13.0	5.0	Aktiv	15	0	Peder M Oksholm m fl, Måløy
14 Ms Pilen	k	T	07	36.0	13.0	5.7	Gideon	8	0	Johan A Oppedal m fl, Vågsvåg
15 Mk Hendanes	k h	T	15	41.0	12.7	6.3	Bolind.	20	0	Lars I Oppedal m fl, Vågsvåg
16 Mk Sjøblomsten	k	T	14	39.0	12.0	5.4	Heros	10	0	Johs J Oppedal m fl, Vågsvåg
17 Mk Wergeland	f k	T	14	36.0	12.0	5.8	Hein	9	0	J O Torskangerpoll m fl, Vågsvåg
18 Mk Sport	k	T	13	36.0	12.5	6.5	Alpha	14	0	Johs J Oppedal m fl, Vågsvåg
19 Ms Fram	k h	T	13	38.0	11.0	5.0	Wichm.	12	0	I Myrestrand m fl, Vågsvåg
20 Ms Lønning	f k	T	04	37.0	12.5	5.4	Gideon	8	0	Kr O Torskangerpoll m fl, Vågsvåg
21 Mk Heimdal	f k	T	19	40.0	14.0	6.7	Tuxham	23	0	Joh K Færestrand m fl, Vågsvåg
22 Mk Brødrene	k	T	12	40.0	12.0	5.2	Heros	10	1	Aksel O Gotteberg m fl, Måløy
23 Ms Håbet	f	T	18	23.0	7.0	3.2	Volda	5	0	Aksel O Gotteberg m fl, Måløy
24 Ms Snyg	f	T	12	28.0	9.5	5.8	Hein	7	0	Bernt R Færestrand m fl, Vågsvåg
26 Må Ganger Rolf	f	T	?	18.0	6.2	2.8	Americ.	4	0	I M Færestrand m fl, Vågsvåg
27 Ms Havglant	f k	T	23	31.0	10.0	4.3	Wichm.	8	0	Adolf O Seljenes, Vågsvåg
28 Ms Vanse	k	T	14	29.5	10.0	4.3	Hein	7	0	S J Våge m fl, Vågsvåg
29 Mk Arne	k f	T	15	42.5	13.8	5.2	Alpha	15	0	Julius S Våge, Vågsvåg
30 Mk Roald	k	T	14	37.0	11.0	5.8	Alpha	11	1	Jakob I Våge m fl, Vågsvåg
31 Ms Teist	k	T	12	32.0	10.5	4.5	Gideon	6	0	Bernt O Våge m fl, Vågsvåg
32 Mk Hildur	k	T	19	43.5	14.2	7.3	Skandia	30	0	Julius Weltzien, Vågsvåg
33 Mk Mars	t	T	12	31.0	12.0	5.8	Skandia	15	0	O L Solheim, Vågsvåg
34 Mk Årvak	k h	T	19	43.0	13.0	6.7	Hein	18	1	Mathias Verpeide m fl, Vågsvåg
35 Ms Andvake	k t	T	17	51.5	18.0	9.0	Skandia	35	1	Johan N Blålid, Måløy
36 Ms Vega	k	T	05	31.0	12.0	5.3	Hein	7	0	G O Vågsberg m fl, Vågsvåg
37 Ms Andvake	k h	T	08	47.0	15.7	7.0	Hein	16	1	J L Oksholm, Måløy
39 D Veststein	f k	T	11	49.0	12.9	6.0	Damp	28	0	Brødrene Vetvik, Måløy
40 D Fossan	f k	S	01	53.2	11.2	8.1	Damp	45	0	Brødrene Vetvik, Måløy
41 Mk Hagbard	h k	T	18	65.3	16.5	7.7	Tuxham	68	0	Sverre Totland, Måløy
42 Mk Hilding	h k	T	16	53.4	15.1	6.1	Tuxham	42	0	Sverre Totland, Måløy
43 Mk Delfin	k	T	11	36.0	11.7	6.3	Hein	10	1	Peder R Strand m fl, Måløy
44 Mk Skolma	k f	T	15	40.0	13.0	4.8	Aktiv	11	1	Mathias N Trollebø m fl, Måløy
45 Mk Grei	k	T	14	39.0	12.0	6.0	Grei	25	0	Sigurd H Degnepold m fl, Måløy
46 Mk Egil	k	T	17	48.8	13.8	7.2	Grei	32	0	Ulrik R Kulen m fl, Måløy
47 Ms Havsulen	t	T	11	40.0	14.0	6.0	Hein	9	0	A Pedersen m fl, Måløy
48 Mk Argo	k h	T	12	40.0	12.3	6.3	Tuxham	18	0	Peder O Hønen m fl, Måløy
49 Mk Rolf	k f	T	09	36.0	12.5	5.7	Alpha	11	0	Sivert N Kulen, Måløy
50 Mk Arne Garborg	f k	T	09	42.0	13.0	5.0	Finney	20	1	Peder R Kulen, Måløy
51 Mk Ulvesund	k f h	T	16	54.8	15.3	7.3	Populær	45	6	Peder R Kulen m fl, Måløy
52 Mk Aron	k h	T	02	37.0	12.0	5.0	Gideon	10	1	Peder O Midtgård, Måløy
53 Ms Ruth	t	T	08	38.0	13.5	5.5	Tuxham	18	0	Isak T Holdevik m fl, Måløy
54 Må Reks	f	T	16	24.0	7.0	3.0	Helseth	3	0	Arne R Holvik, Måløy
55 Mk Ulvesund ¹⁾	k f	T	02	37.0	13.0	6.0	Dan	14	1	Amandus L Midtgård, Måløy
58 Mk Håkon	t	T	11	36.0	12.0	5.8	Gideon	11	0	Anton Lien, Måløy
60 Ms Bolgen	f k	T	22	28.0	8.0	4.0	Heimdal	6	0	Mons R Skram, Måløy
61 Mk Sleipner I	k f	T	20	40.0	13.8	6.7	Alpha	22	1	Mons J Vågsberg m fl, Vågsvåg

SF-SV Sor-Vågøy — SF-V Vevring.

Færkostens nummer, art og navn	Anvendelse	Materiale	Byggjaar	Lengde	Bredde	Dybde	Maskin, navn	Antall HK	F. & fangsbr.	Eierens (den korresponderende reders) navn og postadresse
1	2	3	4	5	6	7	8	9	10	11
62 Ms Odd	f	T	19	22.0	6.0	3.0	Nøgva	3	0	Ole P Trollebø, Måløy
63 Mk Viking	kf	T	16	39.0	12.5	5.8	Statt	20	1	Thomas O Saltkjel m fl, Måløy
64 Mk Nyken	kf	T	?	35.0	10.0	4.0	Hein	7	0	Mons Paulsen, Måløy
65 Mk Kvitnes	fk t	T	17	44.0	14.7	7.0	Gangerr.	20	1	J L Eltvik, Måløy
66 Ms Anna	kf	T	03	40.0	14.6	6.0	Gideon	10	2	Jørgen J Blålid m fl, Måløy
68 Mk Signal	kh	T	15	33.0	10.8	5.6	Hein	7	0	E Fønsteli m fl, Måløy
70 Må Kity	k	T	?	19.0	5.5	3.5	Heimdal	3	0	Gustav Blålid m fl, Måløy
71 Ms Svalen	fk	T	10	36.5	13.5	5.8	Hein	16	0	Simon J Oppedal, Vågsvåg
73 Ms Førsek	kf	T	13	30.3	9.6	6.3	Dan	6	0	Kr J Hollevik m fl, Måløy
74 Må Nordlys	kf	T	19	24.5	6.7	3.0	Romsd.	3	0	R L Tennebo, Måløy
75 Må Odin	t	T	89	23.0	8.0	3.0	Heimdal	5	0	Andr Myre, Måløy
77 Må Skreien	fk	T	05	23.0	6.0	3.5	(Reiten)	3	0	Elias Reiten, Måløy
78 Må Viking	f	T	20	23.5	7.5	3.0	Heimdal	3	0	Elias O Hollevik, Måløy
80 Ms Laura	t	T	14	49.4	16.4	5.7	Normo	25	0	A/S O Kr J Lefdal, Måløy
81 Mk Samlen	fk t	T	17	55.0	16.2	7.2	Hein	35	1	Guttorm A Blålid m fl, Måløy
82 Må Kvik	f	T	17	23.0	5.5	3.0	Levahn	3	0	Mons M Saltkjel, Måløy
84 Mk Sverre	f	T	00	29.9	10.0	5.0	Aktiv	7	0	Hans Rygg m fl, Måløy
85 P Thorulf	hk	S	07	98.1	19.1	8.7	Damp	165	3	A/S O Kr J Lefdal, Måløy
86 Må Rolf	f	T	?	17.8	5.0	1.7	Meteor	3	0	M L Endal, Måløy
87 Må Snyg	f	T	20	17.0	5.0	2.5	Vestkyst	5	0	Johannes Ervik, Måløy
89 Ms Hindenburg	t	T	10	31.5	10.0	3.5	Statt	6	0	Kristian Kiran, Måløy
90 Mk Firda	t	T	16	47.0	14.5	6.0	Grei	32	0	A/S Firda, Måløy
94 Ms Klåpsvik	t	T	15	52.1	19.2	8.2	Hein	35	0	John O Holvik m fl, Måløy
95 Må Fri	t	T	?	28.0	9.0	4.8	Helseth	5	0	A Inseth, Vågsvåg
93 Må Expres	f	T	?	21.0	6.0	2.5	Tenfj.	3	0	Andr Stendal, Måløy
97 Må Snøg	f	T	13	23.0	6.0	2.5	Meteor	4	0	Olav J Oppedal, Vågsvåg
99 Ms Sulitjelma	t	T	05	40.0	15.0	5.0	Hein	9	0	Olaf Skibenes, Måløy
100 Må Bolinder	t	T	23	29.0	8.0	3.0	Bolind.	8	0	Einar Hagen, Måløy
101 Mk Rolf	t	T	14	28.0	10.0	4.5	Gideon	8	0	Johan Våge, Vågsvåg
102 Må Liv	t	T	15	18.0	5.0	2.0	Sleipner	2	0	Johan Våge m fl, Vågsvåg
105 Må Kvikk	ft	T	10	20.0	6.5	4.0	Heimdal	3	0	Sivert Halmes, Måløy
107 Må Dvergen	f	T	20	17.2	5.4	1.8	Ferro	3	0	Einar K Sotren, Måløy
108 Ms Familien	f	T	08	33.0	11.0	5.4	Gideon	8	0	Paul K Sotren, Måløy
109 Må Snygg	f	T	17	19.0	6.0	2.8	Monark	3	0	Anton Lien, Måløy
110 Mk Smart	f	T	?	27.0	7.0	3.7	Gideon	4	0	Severine Hagen, Måløy
111 Mk Sankey	fk	T	10	32.0	12.0	3.4	Gideon	10	3	Jonas R Kulen, Måløy
112 Må Smalsar- horn	fk	T	10	25.5	8.5	3.2	Gideon	4	0	August P Efjen, Måløy
113 Ms Skum	f	T	?	27.0	8.0	3.2	Gideon	6	0	Finn S Tellefsen m fl, Måløy
115 Må Delfin	f	T	21	21.0	7.0	4.0	Vestkyst	5	0	J Myrestrand, Måløy
120 Ms Svalen	f	T	10	23.0	8.0	3.7	Gideon	3	0	Rasmus Dombesten, Måløy
122 Ms Lyna	fk	T	05	38.0	13.5	5.0	Aktiv	8	0	Ola Skarepøld, Måløy
123 Ms Drott	fk	T	23	28.0	8.3	4.0	Heimdal	6	0	Jonas J Holvik, Måløy
124 Ms Heimdal I	fk	T	23	28.0	9.0	4.2	Heimdal	6	0	J K Færeststrand, Vågsvåg
125 Ms Juno	tk	T	12	50.0	15.0	6.3	Skandia	25	0	Ulf Lem, Måløy
126 Ms Alken	tf	T	?	36.0	12.0	6.0	Gideon	8	0	Nils G Blålid, Måløy
127 Må Skarven	tf	T	19	26.0	6.0	3.0	Meteor	4	0	Mikal A Kvalheim, Måløy
128 Ms Perlen	ft	T	16	36.0	12.5	6.0	Aktiv	11	0	Johan A Kvalheim, Måløy
129 Mk Basken	fk	T	13	36.0	12.0	6.0	Hein	16	0	Math Kvalheim, Måløy

SF-V. Vevring merkedistrikt.

1 Må Morilden	kf	T	?	23.0	8.0	4.0	Norrøna	6	0	Andr K Apneseth, Vevring
2 Ms Bergljot	k	T	12	36.0	13.5	6.5	Heros	6	0	Karl K Anneseth m fl, Vevring
3 Må Brødrene	kf	T	?	32.0	10.0	4.0	Gideon	5	0	Mads L Flokenas m fl, Flokenes
4 Ms Juno	k	T	98	36.5	14.0	6.0	Dan	16	0	Martin Leknes, Kvammen i Sunnfj.
5 Må Palmen	f	T	?	26.3	8.9	3.2	Gideon	4	0	Alfr Gjelsvik, Kvammen i Sunnfj.
7 Mk Percy	tk	T	02	61.8	16.7	7.5	Grei	45	0	H Alen m fl, Kvammen i Sunnfj.

Farkostens nummer, art og navn	2	3	4	5	6	7	8	9	10	11
	Anvendelse	Materiale	Byggeår	Lengde	Bredde	Dybde	Maskin, navn	Antall HK	F. & fangstb.	Eierens (den korresponderende reders, navn og postadresse
8 Mk Norden	t	T'90		59.6	16.9	7.7	Bolind.	40	0	Olav Alen, Kvammen i Sunnfjord
9 Mk Øivin	k	T'90		54.2	16.4	6.5	Grei	42	0	Otto Alen, Kvammen i Sunnfj.
10 Mk Notmann	k	T'20		40.5	12.7	4.7	Grei	15	1	Olav Alen, Kvammen i Sunnfj.
11 Må Flid	f	T'?		19.7	5.1	2.4	Vestkyst	5	0	Johan Osland, Flokenes
12 Må Andor	k f t	T'?		27.1	9.9	3.5	Hein	5	0	Oluf Osland, Flokenes
13 Må Kyrre	k	T'03		21.0	6.4	2.2	Levahn	3	0	J Espehaug, Kvammen i Sunnfj.
14 Må Kvikk	f	T'80		22.3	6.4	2.4	Meteor	4	0	Anders L. Apelseth, Vevring
15 Må Tor	f k	T'95		24.0	8.0	4.0	Volda	5	0	Henrik Rørvik, Kvammen i Sunnfj.
16 Må Sæther	f k	T'00		29.0	11.0	3.5	Norrøna	6	0	Sak S Sæther m fl, Svortevik
17 Må Trygg	k f	T'78		15.3	4.8	2.8	Meteor	4	0	Montz Arsæth, Vevring
18 Må Kjelken	f k	T'87		20.4	6.0	2.5	Solo	3	0	Peder Andal, Vevring
19 Må Grei	k f	T'00		35.0	10.7	5.3	Grei	10	2	Jac Russenes, Kvammen i Sunnfj
20 Må Grytten	f k	T'19		25.0	9.0	6.0	Vestkyst	5	1	Anders J Grytten m fl, Vevring
21 Må Flink	f k	T'85		14.3	5.1	1.8	Meteor	3	0	Ole E Thingnes, Vevring
22 Må Flyvefisken	k f	T'19		22.0	11.0	4.0	Vestkyst	25	3	J Gjæringbø m fl, Helle i Sunnfj
23 Må Sleipner	k	T'19		18.0	6.0	3.0	Americ.	4	0	Markus Horne, Svortevik
24 Må Sjøblomsten	f	T'13		31.1	11.2	3.9	Norrøna	12	0	P J Kleiva, Svortevik
25 Må Sverre	k f	T'14		31.6	11.4	4.5	Gideon	6	1	A Gjelsvik m fl, Kvammen i Sunnfj
26 Ms Falken	k	T'95		37.0	13.0	4.5	Rap	12	0	Lyder B Kvellestad, Svortevik
27 Må Rask	k f	T'22		23.9	7.4	2.7	Wichm.	4	0	Olai Russenes, Vevring
28 Må Augval	k f	T'?		30.0	5.0	4.0	Dan	6	0	Markus N Horne m fl, Svortevik
29 Må Tor	k f	T'?		22.0	6.2	2.9	Wichm.	3	0	Jonas A Horne m fl, Svortevik
31 Må Sylja ¹⁾	f k	T'?		24.0	10.5	3.0	Dan	4	0	Alfred O Redal, Vevring

SF-VK. Vik merkedistrikt.

1 6/å	—	f	T'10	25.5	9.6	3.2	—	—	4	O P Fosse m fl, Vik i Sogn
2 6/å	—	f	T'00	25.5	6.4	3.2	—	—	3	M Thorsen d æ m fl, Vik i Sogn
3 6/å	—	f	T'96	18.0	7.0	3.0	—	—	2	H Johnsen m fl, Vik i Sogn
4 6/å	—	f	T'08	25.5	8.3	1.8	—	—	0	Ivar O Lønne m fl, Lånefjorden
5 Mk Berland	t	T'86		51.5	13.1	9.0	Fram	20	1	Lars Gåtevik m fl, Vik i Sogn
6 Mk Sogningen I	t f	T'19		52.0	14.0	7.0	Stabil	40	0	Jens Sørebø, Lånefjorden

Bergen fylke.

B-B. Bergen merkedistrikt.

1 Ms Blenda	t	T'12		36.0	15.0	5.0	Avance	18	0	Bergers kom. Fisk- & Landbr.handel
2 Ms Sild	f k	T'12		50.6	17.4	7.0	Skandia	20	5	A/S United Sard. Factories, Bergen
3 Mbf Stanley	f k	T'92		47.0	15.0	7.0	Hein	18	0	Tønnes Nielsen, Bergen
5 D Vågsfjord	k h	T'12		65.1	16.5	7.3	Damp	50	4	Hans Martinussen m fl, Bergen
6 D Virgo	t	S'86		82.7	14.0	8.8	Damp	150	0	A/S United Sard. Factories, Bergen
7 D Skjold	h k	S'02		93.3	13.1	8.8	Damp	160	3	A/S D/S »Skjold«, Bergen
8 Ms Modig	k f	T'11		30.0	10.0	5.0	Skandia	6	0	L Larsen, Inndalsv., Bergen
9 D Ruth	k h	T'04		87.9	16.1	7.9	Damp	75	0	Kristen Pedersen m fl, Bergen
10 Må Trio	t	T'18		28.0	6.0	4.0	Hermo	7	0	Kornelius Andersen, Bergen
11 Mbf Skudd	t	T'07		39.4	12.7	5.1	Skandia	12	0	Oscar J Alfheim m fl, Bergen

B-B Bergen — H-AD Alversund.

Farkostens nummer, art og navn	Anvendelse	Materiale	Byggeår	Lengde	Bredde	Dybde	Maskin, navn	Anfall HK	F. & fangstb.	Eierens (den korresponderende reders) navn og postadresse
1	2	3	4	5	6	7	8	9	10	11
12 Mbf Hein	t	T13	38.6	11.7	5.6	Wichm.	25	0	Oscar J Alfheim m fl, Bergen	
16 D Resolut	kt	J 84	120.2	21.0	9.9	Damp	360	3	A/S United Sard. Factories, Bergen	
17 D Storm	f	T03	55.0	11.0	5.0	Damp	35	1	A/S D O Monstad, Bergen	
18 Mk Kvernbit	k	T17	64.0	16.8	7.3	Fønix	50	0	M J A Steen, Bergen	
19 Ms Vilhelm	kf	T13	44.6	12.1	7.3	Populær	50	0	A/S »Vågen«, Bergen	
20 D Lilly Mar- grethe	h	S 20	164.0	26.5	?	Damp	400	2	Carl M Iversen, Bergen	
21 D Bremanger	kh	T03	89.6	18.6	8.9	Damp	160	0	F Andersen & Co A/S, Bergen	
22 Ms Solvik	t	T12	55.5	20.8	7.7	L. Grei	20	0	A/S United Sard. Factories, Bergen	
23 P Ruth	t	T26	42.5	19.1	5.3	—	—	0	Ole Lerøen, Bergen	
24 D Sørfold	kh t	J 94	95.0	20.5	10.2	Damp	215	3	Brødr Tvedt A/S, Bergen	
25 Mk Vikar	tk	T96	61.2	17.1	7.9	Wichm.	30	0	E & Johs Tvedt m fl, Bergen	
26 Mk Erling	t	T16	53.5	13.5	6.0	Wichm.	20	0	Brødr Tvedt A/S, Bergen	
28 Ms Lykken	l	T85	40.0	15.0	7.0	Skandia	15	0	Brødr Tvedt A/S, Bergen	
29 Ms Aron	k	T14	33.0	11.0	5.0	Populær	10	0	Hans Martinussen m fl, Bergen	
30 Ms Irene	t	T16	38.0	14.0	?	Skandia	12	1	Olaf Landsvik m fl, Bergen	
31 Mk Fuglen	ft	T11	28.5	9.0	4.0	Dan	8	1	Søren Andersen, Skoleveien, Bergen	
32 Dk Fram I	f	T20	35.5	11.0	6.0	Damp	25	0	N Hanstvedt, Bergen	
33 Mk Ethel Wing	fl	T83	65.4	18.0	8.7	Avance	46	9	Giertsen & Co, Bergen	
34 Ms Tro	l	T07	47.5	15.8	5.9	Kampen	20	0	Hans Storås, Bergen	
35 D Fagerborg	h	S15	139.2	23.5	11.4	Damp	253	3	Hans Storås m fl, Bergen	
36 Mk President	t	T17	60.0	15.5	6.0	D. Thor	35	0	A/S Einar Hausvik & Co, Bergen	
37 Mk Kongso	t	T98	56.7	16.9	7.3	Skandia	30	0	Anton Gjerde, Bergen	
38 Ms Familien	k	T ?	24.0	8.6	2.8	Wichm.	4	0	A/S M/S Familien, Bergen	
39 Ms Åge	k	T99	53.3	16.3	6.1	Alpha	38	0	Olav B Hess, Bergen	
40 D Kinn	ht	T90	98.9	22.5	11.4	Damp	155	0	L Michelsens Rederi A/S, Bergen	
41 D Kringstein	h	K89	110	122.7	9.6	Damp	90	3	Hans Storås, Bergen	
42 D Fram	f	T23	34.5	9.0	5.3	Damp	20	0	N Hanstvedt, Bergen	
43 Ms Fyr	kft	T10	30.0	11.0	5.0	Møller.	10	0	Julius Risa, Øvregt 10, Bergen	
44 Må Trofast	f	T18	22.0	4.0	2.5	Lettvint	6	0	J Berentsen, Tidemansgt 3, Bergen	
45 D Bergenseren	tkf	T98	88.8	17.8	9.5	Damp	120	3	A/S United Sard. Factories, Bergen	
46 Mk Kleivdal	t	T17	48.6	15.2	6.8	Grei	32	0	T H Kleivdal, Bergen	
47 Må Trip	tf	T20	21.5	6.7	2.5	Lettvint	5	1	Torg Fossdal, Nøstegt 30, Bergen	
48 Ms Einar	t	T08	72.1	13.0	7.8	Hein	50	0	A/S Johan Troye, Bergen	
49 Mk Takt	t	T18	61.5	16.8	7.7	Ideal	45	0	S/A Takt, Bergen	
50 D Helder	h	S97	322.1	44.0	28.3	Damp	1281	25	E Baldersheim A/S, Bergen	
51 Ms Harald	t	T08	30.2	9.3	6.5	Fram	12	0	Johan Schade, Bergen	
52 Msk Skjoldli	h	S14	117.7	23.9	10.1	Bolind.	80	0	M Rasmussen, Bergen	
54 D Vigra	t	S99	114.6	21.6	11.3	Damp	275	0	A/S Einar Hausvik & Co, Bergen	
55 Mk Sissi	h	T04	98.0	25.1	9.2	Avance	92	0	Olai Sletten, Bergen	

Hordaland fylke.

H-AA. Asane merkedistrikt.

1 Mk Bjarne | ft | T19 | 35.0 | 8.9 | 4.0 | Hein | 7 | 1 | L Knapskog, Hordvik i Nordhordl.

H-AD. Alversund merkedistrikt.

1 Mk Fram | t | T08 | 33.0 | 9.0 | 6.0 | Wichm. | 12 | 0 | Siv Fanebust m fl, Alverstraumen
 2 Mk Otto | t | T13 | 50.0 | 12.7 | 5.0 | Normo | 16 | 0 | Nils Hvidsten m fl, Alverstraumen
 3 Mk Skum | t | T12 | 54.0 | 11.0 | 5.6 | Wichm. | 16 | 0 | Johs J Fosse m fl, Alversund
 4 Mk Il | tk | T93 | 59.2 | 16.9 | 7.6 | Populær | 20 | 1 | Knut Hilland, Alverstraumen
 5 Må Viken | t | T17 | 32.0 | 12.0 | 7.0 | Hein | 10 | 0 | Ole J Frekhaug, Frekhaug

Farkostens nummer, art og navn	Anvendelse	Materiale	Byggeår	Lengde	Bredde	Dybde	Maskin, navn	Antall HK	F. & fangstb.	Eierens (den korresponderende reders) navn og postadresse
1	2	3	4	5	6	7	8	9	10	11
1 Ms Irma	t	T'09'	42.5	14.9	6.4	Grei	20	0	0	O N Florvåg m fl, Florvåg på Askøy
2 Må Knut	f kt	T'25	33.0	11.0	5.0	Populær	10	0	0	Karl Samsonsen, Tveitevåg
3 Mk Vårsolen	tk	T'14	60.0	15.0	7.5	Wichm.	30	0	0	L E Tveitevåg m fl, Florv. på Askøy
5 Mk Populær	t	T'25	49.9	13.8	6.4	Populær	22	0	0	Johs Olsen m fl, Follesøy
6 D Ask	hk	S'03	94.7	19.0	8.9	Damp	160	3	3	A/S F/D Ask, Florvåg på Askøy
7 Ms Svanen	kt	T'16	40.0	14.0	6.0	Rap	18	1	1	E Johannessen m fl, Hanøytangen
9 Mk Brødrene IV	t	T'24	57.9	15.8	6.4	Normo	30	0	0	S Follesø m fl, Follesøy
11 Ms Guldborg	kt	T'17	49.9	15.0	5.9	Populær	30	0	0	H N Hanøen m fl, Hanøytangen
12 Mk Aksel	f kt	T'25	56.0	14.0	6.0	Wichm.	25	0	0	B T Davanger, Davanger
14 Må Glyggen	f	T'18	24.0	7.0	4.0	Wichm.	4	0	0	Jacob A Breivik, Hanøytangen
15 Ms Vega I	t	T'16	43.0	13.5	6.0	Normo	25	0	0	Anton A Follesø m fl, Follesøy
16 Ms Vega II	t	T'08	40.0	14.0	6.0	Skandia	15	0	0	Gunnar S Follesø m fl, Follesøy
17 Ms Irma	t	T'16	45.0	14.0	6.5	Avance	22	0	0	Oluf O Strudshavn m fl, Strusshamn
18 Ms Ternen	ht	T'00	39.0	14.0	5.0	Normo	12	0	0	N Lauritsen m fl, Nordre Heslevik
20 Ms Kameraten	kt	T'14	37.0	11.0	5.0	Lidan	10	0	0	Lars Juvik m fl, Nordre Heslevik
21 Mk Rollon	kt	T'16	38.0	13.0	5.0	Hein	9	0	0	Hans Pedersen m fl, N. Heslevik
23 D Buskø	i	T'25	121.1	23.0	9.0	Damp	140	3	3	Jan Hess A/S, Florvåg på Askøy
25 D Bell	kb	S'17	108.0	20.0	10.0	Damp	180	6	6	Hess & Andersen A/S, Florvåg
26 Mk Tryg	t	T'15	42.0	11.0	5.0	Stabil	16	0	0	Nils A Pedersen m fl, Follesøy
27 Mk Hetlevik	kt	T'10	38.0	12.0	5.0	Hein	9	0	0	I Salamonsen m fl, Nordre Heslevik
28 Mk Venus	tk	T'12	36.0	11.0	6.0	Wichm.	12	0	0	Hans P Follesø, Follesøy
29 Ms 17. mai ¹⁾	kt	T'08	38.0	14.0	6.0	Grei	26	0	0	J J Grønevik m fl, Tveitevåg
30 Ms Sollys ²⁾	f kt	T'?	35.5	13.7	7.0	Populær	12	3	3	Sigv H Hanøen m fl, Hanøytangen
31 Ms Skiftesvik	tk	T'17	33.0	11.0	5.0	Fram	12	0	0	Julius S Skiftesvik, Strusshamn
32 Ms Falken	kt	T'08	40.0	14.0	5.0	Søderb.	12	0	0	Lars L Ramsøen m fl, Hanøytangen
34 Ms Frøya	k	T'12	36.0	14.0	5.5	Wichm.	12	0	0	A N Davanger, Hauglandshella
36 Ms Anna ³⁾	kt	T'?	36.0	11.0	5.5	Skandia	10	0	0	A Nilsen m fl, Nordre Heslevik
38 Ms Fuglen	t	T'17	32.0	11.0	4.3	Avance	8	0	0	A K Langøen, Hanøytangen
39 Ms Wega	f kt	T'95	37.2	14.9	5.3	Aktiv	10	0	0	E E Kollevåg m fl, Tveitevåg
40 Ms Askøy	t	T'14	42.0	13.0	6.0	Wichm.	20	0	0	J N Skarholmen, Strusshamn
41 Mk Spring	kt	T'16	52.0	14.0	6.0	Askøy	25	1	1	G N Ramsøy m fl, Hanøytangen
42 Ms Stjernen	f	T'11	38.0	14.0	7.0	Skandia	20	2	2	T M Haugland m fl, Hauglandshella
43 Mk Norge	t	T'17	56.0	13.5	5.0	Wichm.	25	1	1	Martin M Follesøy, Follesøy
45 Ms Lerken	kt	T'13	40.0	14.0	5.0	Skandia	20	0	0	E N Kallevåg m fl, Tveitevåg
47 Ms Von	ft	T'16	40.0	12.5	6.2	Hein	18	1	1	Edv Engelsen, Nordre Heslevik
48 Ms Nelly	kft	T'17	37.2	11.7	5.3	Wichm.	12	2	2	A N Hanøen m fl, Hanøytangen
49 Må Nor	f k	T'21	24.0	6.0	2.5	Tenfj.	3	0	0	Askild Andersen, Hanøytangen
50 Mbf Hopsø	t	T'12	38.0	13.0	8.0	Populær	20	0	0	Johs Follesø m fl, Follesøy
51 Mk Elida	k	T'13	31.6	12.8	5.3	Dan	12	0	0	H J Ramsøy m fl, Hanøytangen
52 Mk Von	t	T'14	38.0	11.8	4.5	Alpha	14	0	0	Nils N Hanøen m fl, Hanøytangen
57 Mk Liv	t	T'22	46.5	14.0	6.0	Populær	20	0	0	N P Smedhaug m fl, Follesøy
58 Mbf Hilda	tk	T'17	33.0	13.0	7.0	Kampen	16	0	0	Oluf Larsen m fl, Florvåg på Askøy
59 Ms Norkap	ft	T'?	30.0	10.0	6.0	?	8	0	0	Alfred K Juvik m fl, Kleppestø
61 Ms Sjøgut	hf	T'22	42.0	12.0	4.0	Bolind.	20	2	2	Peder M Hanøen, Hanøytangen
63 Ms Gvda	t	T'?	30.0	10.0	5.0	Skandia	10	0	0	R N Florvåg, Florvåg på Askøy
65 Mk Fenning	kt	T'13	33.0	11.5	6.5	Fram	14	0	0	Bjarne Karlsen m fl, Follesøy
66 Må Glan	f	T'?	22.3	7.4	3.2	Gideon	6	0	0	Gudmund R Follesøy, Follesøy
69 Mbf Otteren	t	T'07	40.0	11.0	7.0	Populær	20	0	0	P J Follesø m fl, Follesøy
70 Mk Trio	f	T'15	38.0	11.0	5.0	Wichm.	10	0	0	L Dankworth jr, Nordre Heslevik
71 Mk Sluingen	t	T'12	37.0	11.0	6.0	Wichm.	8	0	0	Mart Skiftesvik m fl, Strusshamn
73 Mk Bjørge	kt	T'08	41.0	12.0	6.0	Heros	18	1	1	Nils Sture, Ask i Nordhordland
74 Mbf Blomskår ⁴⁾	kft	T'?	42.0	12.0	8.0	Special	10	0	0	A S Skarholm m fl, Strusshamn
75 Må Nordlys	f	T'14	26.0	8.5	4.5	Aktiv	5	0	0	Eilas Gjertsen m fl, Follesøy
76 Mbf Enig	f kt	T'14	48.0	11.6	6.0	Hein	16	0	0	A B Kallevåg m fl, Hauglandshella
77 Mk Hetlevik I	kt	T'26	51.0	14.5	7.0	Stabil	22	1	1	I Salamonsen m fl, Nordre Heslevik
78 Ms Stjernen	f	T'09	36.0	14.0	5.0	Wichm.	10	0	0	A N Breivik, Hanøytangen

1) Omb. 1917. 2) Omb. 1916. 3) Omb. 1919. 4) Omb. 1918.

H-A Askøy — H-AV Austevoll.

Farkostens nummer, art og navn	Anvendelse	Materiale	Byggeår	Lengde	Bredde	Dybde	Maskin, navn	Antall HK	F. & fangstb.	Eierens (den korresponderende reders) navn og postadresse
1	2	3	4	5	6	7	8	9	10	11
79 Ms Kvik	kt	T	15	26.3	7.4	3.7	Alpha	5	0	R Bastiansen m fl, Hauglandshella
80 Ms Hanøy	ft	T	10	35.1	13.6	5.3	Wichm.	8	0	Hans Haldorsen, Hanøytangen
81 Mk Sjøblomst	f	T	27	38.0	12.0	7.0	Alpha	14	0	N Andersen m fl, Hanøytangen

H-AV. Austevoll merkedistrikt.

1 Ms Army Maud ¹⁾	l	T	05	50.0	17.6	7.4	Skandia	15	4	A B Kolbeinshavn, Hufteren
2 Ms Håbet	ft	T	17	31.3	9.0	4.4	Hein	10	0	Rasmus O Storebø m fl, Hufteren
3 Ms Olga	lt	T	04	40.6	15.9	5.2	Karm	16	5	H K Heimark m fl, Rostøy
4 Ms Forsøget	k	T	00	41.4	14.4	5.5	Rap	22	0	Torkel Josefsen m fl, Torangsvåg
5 Ms Marine	fs l	T	06	47.0	16.8	5.4	Skandia	20	3	Martin L Horgen m fl, Bakholmen
6 Ms Viktoria	sl	T	10	40.0	16.0	4.0	Skandia	12	2	G K Storebø m fl, Hufteren
7 Mk Expert	fk	T	94	58.2	16.8	7.7	Avance	30	6	Halvor Hilde, Bakkasund
8 Ms Brødr. Kleppe	l	T	15	49.7	17.8	7.6	Normo	30	5	Halvor B Kleppe, Bakkasund
9 Ms Flinken ²⁾	f	T	06	52.8	18.8	6.7	Wichm.	25	7	Mons Taranger m fl, Torangsvåg
10 Ms Marta Olina	fk	T	16	59.8	19.6	8.5	Skandia	30	7	H Møgster m fl, Rostøy
11 Ms Lundø	t	T	16	55.2	17.8	7.4	Wichm.	25	0	Lars O Rabben m fl, Rabben
12 Ms Rapp	t	T	13	42.0	16.0	6.0	Skandia	16	0	J H Sandtor m fl, Krosshamn i N.hl
13 Ms Heimen	fk	T	?	44.0	16.0	7.5	Skandia	12	2	Knut Strømme m fl, Møgster
14 Ms Hanna I	kf	T	16	53.4	18.0	8.0	Bolind.	32	0	Konrad K Kalve, Bakkasund
15 Ms Enig ³⁾	fk	T	12	52.0	17.0	6.2	Skandia	30	7	Hans Kalve m fl, Bakkasund
16 Mk Fram	t	T	17	46.0	12.0	6.0	Stærkod.	20	0	Johs Taranger m fl, Torangsvåg
17 Må Hildur	kf	T	16	34.1	10.8	4.0	Avance	6	0	Knut Wåge, Stolmen
18 Ms Gerda I	kf	T	07	48.0	18.0	5.0	Avance	22	5	L J Mælingen m fl, Austevollshella
20 Må Viggo	fk	T	24	28.0	8.0	3.0	Wichm.	5	0	S E Blåsternes, Rostøy
21 Mk Hundvåkøy	kt	T	07	61.6	18.6	8.1	Skandia	40	4	John M Økland m fl, Torangsvåg
22 Ms Svanen	kf	T	?	28.0	8.0	5.0	Stabil	10	5	Anders A Økland, Torangsvåg
23 Må Sjømann	f	T	07	30.0	13.0	6.0	Avance	8	5	Olai Naustheller, Rostøy
24 6/4 Ørnen	fk	T	10	28.0	7.0	3.5	—	—	1	John M Økland m fl, Torangsvåg
25 Mk Frimann	ft	T	?	34.9	11.2	4.9	Aktiv	13	0	G J Bratten m fl, Vinnesvåg, vestre
26 Ms Ørnen I	fk	T	13	46.0	19.0	6.8	Avance	22	5	Nils I Storebø m fl, Hufteren
27 Må Viken	kf	T	?	26.5	8.5	3.5	Fram	5	0	Peder N Lillekalsø, Møgster
28 Ms Tre Brødre	fk t	T	06	44.6	19.1	5.7	Skandia	20	5	K J Salthellen m fl, Salthella
29 Ss Marta	fk	T	?	37.2	13.8	5.5	—	—	0	J O Salthellen m fl, Salthella
30 Ms Hvalen ⁴⁾	fk	T	09	44.0	15.0	5.8	Rubin	15	4	O J Hævrøen m fl, Stolmen
31 Ms Slotterø	fk	T	09	46.0	18.0	5.8	Avance	22	5	J H Hævrøen m fl, Stolmen
32 Ms Svanen	fk	T	?	34.3	14.3	5.4	Stella	10	0	Olai M Haukenæs m fl, Hufteren
33 6/4 Norden	fk	T	18	29.7	10.6	3.7	—	—	1	Olai J Økland m fl, Torangsvåg
34 Mj Anna	f	T	78	51.0	16.0	8.0	Wichm.	20	4	Lars O Rabben m fl, Rabben
35 Ms Irma	f	T	17	37.0	16.0	5.0	Stabil	18	0	Lars O Rabben m fl, Rabben
36 Ms Brødr. Kalve	fk	T	14	48.4	17.4	7.3	Wichm.	22	5	Lars O Stenevik m fl, Rabben
37 Ms Hævrøen	fk	T	14	50.0	17.0	6.0	Wichm.	20	4	Lars O Stenevik m fl, Rabben
38 Må Luna	fk	T	16	25.0	7.0	3.0	Wichm.	8	1	P L Stenevik, Rabben
39 Må Brødrene	fk t	T	?	25.0	8.0	3.0	Rap	6	0	T J Økland m fl, Torangsvåg
42 Ms Stjernen ⁵⁾	fk	T	03	52.0	18.0	6.0	Ideal	30	7	Karl L Kalvenes, Bekkjarvik
43 Mk Prøven	fk	T	97	40.0	14.3	6.0	Wichm.	25	5	O O Fagerbakke d æ m fl, Bekkjarv.
44 Mk Alsvåg	fk	T	97	62.0	17.0	7.9	Wichm.	25	5	T Fagerbakke m fl, Bekkjarvik
45 Må Passat	fk	T	17	32.0	11.0	4.0	Gideon	10	1	T Fagerbakke m fl, Bekkjarvik
46 Mk Sælbjørns- fjord	fk	T	95	60.1	17.7	6.9	Wichm.	30	7	S Fagerbakke m fl, Bekkjarvik
47 Må Familien	fk	T	19	33.0	11.0	4.5	Gideon	13	0	S Fagerbakke m fl, Bekkjarvik
48 Ms Magda	l	T	05	42.0	15.0	6.3	Populær	1	5	Edv Veivåg m fl, Rabben
49 Ms Høken	fk	T	08	45.8	17.5	6.0	Gamma	33	2	K I Stenevik m fl, Salthella
51 Ms Espø	f	T	05	56.1	16.4	6.9	Tryg	20	2	T T Haugland m fl, Hufteren
52 Mk Lilly Maud	l	T	96	60.7	17.2	7.7	Bolind.	40	6	N Johannesen m fl, Stolmen
53 Ms Astrea	f	T	01	47.0	16.0	5.0	Wichm.	20	6	N Johannesen m fl, Stolmen

1) Omb. 1926. 2) Omb. 1913. 3) Omb. 1920. 4) Omb. 1923. 5) Omb. 1925.

H-AV Austevoll.

Farkostens nummer, art og navn	2	3	4	5	6	7	8	9	10	11
	Anvendelse	Materiale	Byggear	Lengde	Bredde	Dybde	Maskin, navn	Antall HK	F. & fangstb.	Eierens (den korresponderende reders) navn og postadresse
1	2	3	4	5	6	7	8	9	10	11
54 Må Ulabrand	f	T 10	26.0	8.0	3.5	Rap	7	1	N Johannesen m fl, Stolmen	
55 Ms Kapella	f k	T 12	40.0	16.0	5.0	Wichm.	16	2	I N Fagerbakke m fl, Bekkjjarvik	
56 Mj Lykkens Prøve II	f k	T 05	54.5	16.4	6.7	Grei	32	5	O Østervold m fl, Austevollshella	
58 Mk Willing Boys	k f	T 97	60.0	17.1	7.9	Wichm.	30	6	E K Drivenæs m fl, Bekkjjarvik	
59 Ms Morilden	f k	T ?	39.0	15.5	6.5	Skandia	12	1	Severin Arland m fl, Stolmen	
61 Ms Moder III	f k	T 19	54.2	18.7	7.8	Wichm.	25	7	Knut N Dybevåg m fl, Rabben	
62 Ms Maria	l	T 09	39.0	17.0	6.0	Skandia	12	2	Ole O Stangeland m fl, Stolmen	
63 Mk Storebø I	f	T 17	56.0	14.6	6.0	Wichm.	25	0	Nils S Storebø m fl, Hufteren	
64 Ms Våge	t	T 99	38.0	14.0	5.0	Aktiv	15	0	Lars O Våge, Stolmen	
65 6/å Hildur	k f	T 14	31.0	11.0	3.8	—	—	1	A A Hilde, Bakkasund	
66 Må Brithania	k f	T 95	29.0	9.0	4.0	Gideon	11	1	Nils K Dybevåg, Rabben	
67 Ms Ørnen	k f	T 14	41.0	14.7	5.6	Normo	20	5	Nils K Dybevåg m fl, Rabben	
68 Ms Kvik	l t	T ?	35.5	14.5	?	Skandia	8	4	Rasmus J O Drønen, Rostøy	
70 6/å —	?	T 96	21.0	5.5	2.3	—	—	0	Samson Våge, Stolmen	
72 Ms Våren	l	T 08	55.9	17.2	6.2	Avance	30	4	Thomas N Arland, Stolmen	
73 Ms Kapella	l f k	T 10	48.0	15.0	6.0	Wichm.	20	4	O B Stangeland m fl, Stolmen	
74 Mk Klar ¹⁾	f k	T 07	40.0	16.0	6.0	Avance	15	4	Halvor Rabben, Rabben	
76 Mk Ampløi I	t k	T 16	59.5	15.9	7.3	Wichm.	30	4	S Kalvenes m fl, Bekkjjarvik	
77 6/å —	k	T 07	25.5	8.0	3.3	—	—	0	E J Våge, Stolmen	
78 8/å —	f k	T ?	26.0	9.0	3.5	—	—	0	Hans Ase, Stolmen	
79 Ms Sjølivet	k f	T 10	45.0	16.0	8.0	Normo	30	4	Hans O Drønen, Rostøy	
80 6/å Modig	f k	T 18	34.0	11.0	4.0	—	—	1	O N Østervold m fl, Austevollshella	
81 Ms Spekulant	t k f	T 12	31.0	9.0	4.0	Skandia	6	0	N O N Troland m fl, Austevollshella	
82 6/å —	f k	T 01	23.7	8.0	2.8	—	—	0	Tormund S Våge m fl, Stolmen	
83 Ms Brødrene Horgen	k	T 15	57.4	19.8	8.4	Wichm.	30	4	Mathias S Horgen, Bakholmen	
84 8/å Norden	f	T 06	31.5	11.3	4.0	—	—	1	T I Skår m fl, Krosshamn i Nordhl	
86 Ms Familien	t f	T 08	40.8	14.8	7.8	Skandia	15	2	A L Hufthammer, Krosshamn i N.hl	
87 Må Snygen	t k	T 13	24.2	6.5	3.1	Wichm.	4	0	A L Hufthammer, Krosshamn i N.hl	
88 6/å Torden- skjold	k f	T 03	32.4	10.2	3.5	—	—	1	P O Sæle m fl, Bakkasund	
91 Mk Urd I	k f	T 65	57.7	16.4	7.4	Avance	22	0	Halvor N Rabben m fl, Rabben	
92 Ms Møgster	f	T 16	52.0	18.1	7.5	Avance	22	4	John M Møgster m fl, Møgster	
93 Ms Brill	f	T 08	45.0	18.0	5.7	Avance	22	2	Ivar J Rabben m fl, Rabben	
94 8/å Fram	k	T ?	29.8	11.0	3.2	—	—	0	Mons M Våge, Stolmen	
95 Ms Viking	l	T ?	44.0	16.0	5.0	Avance	18	6	Anders A Møgster m fl, Møgster	
97 Må Lillegrei	k f	T ?	22.0	6.0	3.0	L. Grei	4	0	Sivert Monsen, Rabben	
100 Må Nyland	f k	T 75	33.0	10.5	4.0	Rap	9	1	Halvor N Rabben m fl, Rabben	
101 ?/å —	f k	T ?	31.9	8.7	3.9	—	—	2	Olav L Noven, Rabben	
103 Må Olaf	f	T 07	34.0	9.0	4.0	Wichm.	10	0	Ole B Rabben m fl, Rabben	
104 Mk Ingeborg	l h	T 06	69.0	18.5	8.1	Wichm.	30	5	Ole B Rabben m fl, Rabben	
105 Mk Selv- bølgen ²⁾	t	T ?	50.0	14.0	6.0	Wichm.	20	0	Ole B Rabben m fl, Rabben	
107 Ss Svanen	k	T 92	26.0	13.0	8.0	—	—	1	Anders S Kolbeinsvik m fl, Rostøy	
108 Må Mignon	f k	T 19	24.0	6.8	3.0	Populær	4	0	Hans J Heimark, Rostøy	
112 Ms Neptun	f	T 10	49.0	16.0	7.0	Avance	18	4	Endre O Drønen, Bekkjjarvik	
113 Mk Gulsne	f	T 18	37.0	10.0	5.0	Normo	15	0	John Møgster, Møgster	
114 8/å —	f k	T 05	30.5	10.5	4.3	—	—	0	N O Lundøen, Rabben	
115 6/å —	f	T 95	34.0	9.6	4.0	—	—	1	Ole O Salthellen, Rabben	
116 6/å Enigheten	f k	T 05	31.9	8.6	3.8	—	—	0	Peder K Horgen, Bakholmen	
117 8/å Sleipner	k f	T 06	32.3	11.5	4.0	—	—	3	Arent M Klepsvik, Bakkasund	
118 ?/å —	f k	T ?	28.0	10.0	4.0	—	—	0	Anders Arland m fl, Stolmen	
119 8/å —	k f	T 24	31.0	11.0	4.0	—	—	1	Johan M Arland m fl, Stolmen	
120 6/å —	f	T 03	28.5	10.5	3.6	—	—	3	O N Kalvenes, Bekkjjarvik	
121 8/å —	k f	T 14	30.5	11.1	6.0	—	—	0	H O Drønen, Bakholmen	
122 Ms Brødrene	k	T 10	32.0	13.0	4.3	Populær	10	0	T T Dypevåg m fl, Salthella	

1) Omb. 1913. 2) Omb. 1918.

H-AV Austevoll.

Farkostens nummer, art og navn	2 Anvendelse	3 Materiale	4 B.-g. tch	5 Lengde	6 Bredde	7 Dybde	8 Maskin, navn	9 Antall HK	10 F. & fangstb.	Eierens (den korresponderende reders) navn og postadresse
1										11
124 6/å —	fk	T 15		32.0	10.5	4.5	—	—	3	L P Bussesund, Rostøy
125 Ms Addeline	l	T ?		42.7	17.4	6.8	Ideal	25	5	Ingvald Bussesund m fl, Rostøy
126 6/å Sisilia	fk	T ?		26.3	9.3	3.3	—	—	0	Olé K Økland m fl, Torangsvåg
127 6/å Brødrene	fk	T 98		31.0	9.8	4.0	—	—	1	Halvor I Kleppe, Bakkasund
128 6/å Sverdrup	k	T ?		33.3	10.7	4.3	—	—	3	Peder K Hilde, Bakkasund
129 SÅ Sandtorv	fk	T 14		30.2	10.3	4.3	—	—	1	H N Sandtorv d æ m fl, Krosshamn i Nordhordland
130 Ms Driftig	kf	T ?		42.5	14.9	6.4	Avance	18	1	H B J Kleppe m fl, Bakkasund
131 6/å Kam	fk	T 16		30.0	10.0	4.0	—	—	1	K Bratten m fl, Vinnesvåg, vestre
133 Ms Neptona	t	T 17		35.0	11.0	4.5	Norrøna	10	0	M A Storebø m fl, Hufteren
134 6/å —	k	T ?		22.0	7.1	2.6	—	—	0	Johan M Arland, Stolmen
135 SÅ —	f	T 07		26.0	9.0	3.5	—	—	1	Jan J Gåsnes, Stolmen
136 8/å Springer	fk	T 06		24.0	8.5	3.5	—	—	0	Johan A Våge m fl, Stolmen
137 Må Prober	fk	T 12		26.0	7.0	3.0	Mianus	5	0	Mikal Hansberg, Rostøy
138 6/å —	fk	T 12		24.0	8.5	3.8	—	—	1	Anders L Møgster m fl, Møgster
139 Ms Vidar ¹⁾	tk	T ?		26.3	8.6	3.8	Rap	10	0	Olaf O Salthellen m fl, Salthella
140 Må —	kt	T ?		21.0	6.0	3.3	Wichm.	3	0	Peder J Røstøen, Rostøy
142 Må Dovre	fk	T 12		29.0	11.0	4.0	Levahn	8	0	O Østervold, Austevollshella
143 Må Moder	fk	T 20		40.0	14.0	5.0	Hein	12	1	H Møgster, Rostøy
144 Må Jakob	kf	T 17		22.0	7.0	3.0	Normo	3	0	Halvor B J Kleppe, Bakkasund
145 8/å —	fk	T 18		33.0	13.0	3.0	—	—	3	A M Bakke, Bakkasund
147 Må Biørn	f	T 12		25.0	6.0	5.0	Grei	6	0	K J Sandtorv, Krosshamn i Nordhl
148 Må Rival	fk	T 20		35.1	11.2	3.5	Rap	11	5	K K Kalvenes m fl, Bekkjarvik
149 6/å —	k	T ?		23.4	5.7	3.5	—	—	0	Hallvard H Nordeide, Hufteren
150 Ms Hauken	fk	T ?		44.6	13.6	5.4	Wichm.	25	4	H Møgster, Rostøy
151 8/å Leif Erik- sen	f	T 90		31.9	10.8	4.0	—	—	1	Tomas J Økland m fl, Torangsvåg
152 Ms Vesla	kf	T 10		31.0	11.5	5.0	Grei	10	0	M S Haveland m fl, Hufteren
153 Ms Start	ft	T 15		39.0	13.0	4.3	Gideon	18	0	K R Drønen m fl, Austevollshella
155 Må Naustheller	kf	T 20		20.1	5.9	2.1	Wichm.	2	0	Mons Naustheller, Rostøy
156 6/å Snyggen	fk	T 02		30.0	10.5	3.5	—	—	1	Anders Hilde m fl, Bakkasund
157 Ms Mira	t	T 08		47.0	13.0	7.0	Normo	25	0	Elias O Drønen m fl, Rostøy
158 Mk Heim	k	T 14		28.0	10.7	4.6	Gideon	8	1	Tomas N Arland m fl, Stolmen
159 Mk Hufterøy	t	T 17		56.0	14.0	5.5	Populær	25	0	Rasmus O Birkeland m fl, Hufteren
161 Ms Fram	f	T 10		47.0	18.0	8.0	Avance	20	2	Halvor I Kleppe, Bakkasund
162 Må Glimt	fk	T 18		35.1	10.6	4.5	Gideon	11	0	Svein E Drivenæs, Bekkjarvik
163 Må Glimt	f	T 12		25.0	9.0	4.0	Normo	8	2	E Sandtorv, Krosshamn i Nordhl.
164 6/å —	f	T 23		32.0	10.3	4.2	—	—	1	N O N Stangeland m fl, Stolmen
165 Ms Våge	f	T 14		49.3	17.3	7.6	Populær	25	5	Olav Kalvenes m fl, Rabben
166 Ms Birrit	t	T 00		42.0	14.6	4.8	Karm	14	0	O O Østervold, Hufteren
167 Ms Hammer- haug	f	T 16		49.5	17.4	7.3	Populær	25	6	Mons M Troland, Austevollshella
168 Ms Austefjord	k	T ?		33.0	12.0	4.5	Gideon	8	0	Anton L Våge, Stolmen
169 Ms Klara	k ft	T 90		44.0	16.0	7.9	Hexa	20	0	H Fagerbakke, Bekkjarvik
170 Må Storestein	fk	T 24		33.0	10.8	4.3	Rap	11	0	L K Stenevik m fl, Salthella
171 Mk Stolmen	h	T 93		89.5	22.7	10.9	Bolind.	80	0	Nils N Stangeland m fl, Stolmen
172 Må Slden	fk	T 25		35.6	13.0	5.3	Wichm.	12	0	Knut J Salthellen m fl, Salthella
173 Ms Merandi	h	T 83		76.0	20.4	10.2	Bergs.	40	0	Edv Stangeland m fl, Stolmen
176 Mk Nyvon	lt	T 29		48.0	12.0	5.4	Bolind.	20	0	E O Haugland m fl, Hufteren
177 Må Rap	kf	T 09		25.2	8.6	3.5	Rap	4	0	Jørgen Hevrøen, Stolmen
179 Må Tor	f	T 26		38.0	12.5	5.0	Wichm.	20	0	Karl Kalvenes, Bekkjarvik
180 Mk Normann	k	T 16		54.0	14.0	6.3	Gideon	35	0	E T Klepsvik m fl, Bakkasund
181 Må Notmann	fk	T 26		37.0	12.0	5.0	Rap	12	0	N Johannesen, Møgster
182 Ms Fram	fk	T 07		44.4	15.4	6.8	Rap	22	0	N B M Troland m fl, Austevollshella
183 Ms 17de Mai	fk	T 03		47.9	15.5	5.7	Levahn	14	0	N K Dybeväg d y, Rabben
184 Ms Jenny	kf	T 02		42.0	18.5	5.0	Avance	18	0	Peder K Hilde, Bakkasund
185 Må Grei	fk	T 12		33.5	12.6	4.7	Brunv.	16	0	M N Melingen, Bakkasund
186 Ms Maiblomsten	f	T ?		39.0	11.2	3.0	Alpha	8	0	Nils I Melingen, Austevollshella
187 Mk Trygg	t	T ?		49.5	12.3	5.1	Tryg	20	0	Olé M Haukanes, Hufteren

H-AM Austrheim.

Farkostens nummer, art og navn	Anvendelse	Materiale		Lengde	Bredde	Dybde	Maskin. navn	Antall HK	F. & Langsb.	Eierens /den korresponderende reders, navn og postadresse
		3	4							
1	2	3	4	5	6	7	8	9	10	11

H-AM. Austrheim merkedistrikt.

1 Ms Urd	tk	T11	44.0	16.0	7.0	Avance	18	1	Konrad J Kaland m fl, Fønnes
2 Mk Leif	hk	T95	50.8	14.3	6.3	Hexa	20	2	Ludvik J Dæe m fl, Kjelstraumen
3 Mk Draug	tf	T14	40.0	10.0	5.0	Rap	12	1	Ivar J Ulvøen m fl, Njoten
6 Ms Fønnes	fk	T ?	38.0	15.0	7.0	Populær	12	2	Hans A Fønnes m fl, Fønnes
7 Mk Familien I	kf	T25	62.0	15.0	7.5	Wichm.	30	1	Olai G Fønnes, Fønnes
8 Ms Stjernen	l	T08	43.0	15.9	8.0	Skandia	20	4	Edv E Langøen m fl, Rongevær
9 Ms Kronen	l	T04	42.0	15.0	7.0	Skandia	16	2	Edv E Langøen m fl, Rongevær
10 Må Håkon	k	T26	32.0	19.5	5.5	Rap	11	0	Ole K Husa m fl, Fedje
12 Ms Duen	tf l	T17	40.0	13.5	7.0	Gamma	18	1	Henrik Kahrs m fl, Kjelstraumen
13 Må —	fk	T20	30.0	12.0	4.0	Vestkyst	7	0	Hertelius H Muren m fl, Fedje
16 Må Lykken	kh	T10	28.0	12.0	5.0	Rap	7	0	Ole M Husa m fl, Fedje
18 Må —	kh	T20	24.0	8.0	3.0	Rap	6	0	Edvart H Muren, Fedje
19 Må Erik II	kh	T18	22.0	7.0	3.0	Vestkyst	5	0	Hans A Husa m fl, Fedje
20 Må —	kh	T20	26.0	9.0	4.0	Populær	6	0	Endre Viken, Fedje
21 Ms Brødrene	t	T17	41.0	14.2	6.0	Rap	22	1	Mikkol E Fønnes m fl, Fønnes
22 Ms Norden	kht	T ?	42.0	16.0	6.0	Populær	16	1	Olai Ophaug m fl, Fedje
23 Ms Hjorten	kht	T ?	42.0	16.0	7.0	Populær	20	0	Hans A Husa m fl, Fedje
24 Ms Kolibri	kbt	T ?	39.0	16.0	6.0	Ideal	15	0	Ole K Sulen m fl, Fedje
26 Må Brødrene	kf	T24	31.8	10.8	6.0	Populær	10	0	Mikal G Eide, Fedje
28 Ms Nora	kht	T ?	38.0	14.5	6.0	Gideon	11	0	Kornelius K Storemark m fl, Fedje
29 Må Erik	kbt	T19	22.0	7.0	4.0	Vestkyst	5	0	Elias Ophaug m fl, Fedje
30 Ms Ami	kht	T ?	38.0	14.0	6.0	Tuxham	16	0	Martin M Tangen m fl, Fedje
31 Må God	f	T15	34.0	9.0	4.2	Wichm.	6	0	Olai B Lerøen, Austrheim
32 Ms Mairos	l	T ?	42.0	17.0	6.0	Skandia	12	8	Olaf B Lerøen m fl, Austrheim
33 Mk Mandel	ft	T11	40.0	11.0	7.0	Wichm.	10	0	Hans Opdal, Rongevær
34 Mk Rongevær	t	T12	37.0	11.4	5.0	Wichm.	10	0	Olaf Olsen, Rongevær
35 Ms Lyna	kf	T ?	34.0	12.5	5.0	Wichm.	10	0	Olaf Olsen m fl, Rongevær
37 Ms Vidar	kt	T15	37.0	15.5	4.5	Søderb.	20	1	J. N Wikene, Fedje
38 Må Rapp	k	T20	27.0	9.3	3.1	Rap	6	0	M J Rognsvåg m fl, Fedje
40 Mk Falsen	t	T ?	35.0	11.0	5.0	Skandia	10	0	O H Austrheim m fl, Austrheim
41 Ms Sevrø	kt	T13	56.0	13.0	6.5	Hein	35	1	Johs H Sævrøen m fl, Rongevær
42 Må Mor	k	T15	24.0	8.0	3.2	Vestkyst	4	0	Bård E Feie, Fedje
43 Må Rapp	k	T26	30.0	10.0	5.0	Rap	8	0	Kristoffer Kahrs, Fedje
44 Må Loyal	k	T00	24.0	8.0	3.0	Grei	7	0	Peder Langeland m fl, Fedje
45 Må Brødrene	k	T19	28.0	10.0	4.0	Rap	7	0	Ludvik K Berg m fl, Fedje
46 Må Rapp I	k	T19	30.0	12.0	5.0	Rap	7	0	Lars E Husa m fl, Fedje
47 Må Frimont	kf	T ?	23.0	9.0	5.0	Alpha	4	0	Martin G Rognsvåg, Fedje
48 Mk Ajax	kt	T95	60.0	17.0	6.0	Rap	30	1	Nils Nilsen m fl, Fedje
49 Mk Fisken	t	T ?	33.5	9.6	4.8	Wichm.	8	0	Olaf Mongstad, Fedje
51 Ms Frøia	k	T08	30.0	12.5	4.0	Populær	8	0	Sigurd M Storemark m fl, Fedje
52 Ms Mira	kft	T00	29.0	13.0	6.0	Skandia	12	1	Ludv L Dyrnes m fl, Austrheim
54 Må Rapp	f	T ?	26.0	8.0	3.5	Rap	5	0	Mandus A Fødenes m fl, Fønnes
56 Mk Ariel	kl	T12	48.0	12.5	6.0	Gideon	16	2	Lars F Langøen m fl, Rongevær
57 Mk Atlas	lt	T18	44.0	11.5	6.0	Skandia	16	2	Elias L Langøen, Fønnes
60 Må Vågals	k	T05	26.0	8.0	3.5	Vestkyst	6	0	Gudmund A Husa m fl, Fedje
61 Ms Sjømann	k	T ?	38.2	15.6	6.4	Skandia	12	1	Immanuel K Øksnes m fl, Rebnor
62 Må Sprætt I	k	T19	36.0	12.0	5.0	Rap	12	0	Mons M Husa m fl, Fedje
63 Ms Fuglen	k	T ?	39.3	14.9	5.3	Populær	10	0	Ole K Husa m fl, Fedje
64 Må Gina	fk	T ?	25.0	9.0	4.0	Rap	6	0	Gottfred M Tangen m fl, Fedje
66 Ms Duen	t	T14	44.0	16.0	7.0	Wichm.	20	0	Hans A Førland m fl, Austrheim
67 Mk Fisken	fk	T13	33.0	11.0	6.0	Stabil	12	0	Ludv O Vikene m fl, Arås i Nordhll
68 Må Terje	k	T20	22.0	7.5	3.0	Vestkyst	5	0	Hans J Korsøen, Rongevær
69 Må Hein	k	T95	39.0	10.0	5.0	Hein	5	0	Johs K Hjønevåg m fl, Fedje
70 Må Trygg	fk	T06	25.0	7.0	4.0	Rap	4	0	Rasmus B Borhaug, Fedje
71 Ms Prøven	fl	T ?	42.0	16.0	6.0	Avance	18	4	Sjur N Austrheim m fl, Austrheim
72 Mk Hildur	k	T14	49.0	13.0	7.0	Populær	22	0	Karl Th Korsøen m fl, Rongevær
73 Må Fram	k	T15	29.7	8.5	5.3	Vestkyst	8	0	Endre M Sulen m fl, Fedje

H-AM Austrheim.

Farkostens nummer, art og navn	2 Anvendelse	Materiale Byggeår	3 t	4	5	6	7	8	9	10	11
1								Maskin, navn	Anall HK	F. & fangstb.	Eierens (den korresponderende reders) navn og postadresse
74 Må Fram	fk	T 08	24.4	8.0	3.2	Fram	6	0	Bernt F Jeltholm, Rongevær		
77 Må Sulen	k	T ?	22.0	8.0	4.0	Wichm.	4	0	Ole K Sulen, Fedje		
78 Mk Solstrand	t	T 11	47.0	13.0	3.0	Wichm.	20	0	Math Dyrnes m fl. Kjelstraumen		
79 Må Sløven	k	T 17	38.0	13.0	7.0	Avance	18	1	Alfred J Storemark, Fedje		
80 Må Rapp	k	T ?	22.0	8.0	3.3	Rap	4	0	Gabriel Berentsen m fl. Fedje		
81 Må Victoria	l	T 08	42.0	16.0	5.0	Skandia	12	4	Kr L Sætre m fl. Arås i Nordhl.		
82 Må Argo	l	T 02	44.0	14.0	5.0	Skandia	20	2	Anton O Sætre m fl. Arås i Nordhl		
83 Må Elida	f	T ?	42.0	15.9	6.4	Populær	20	4	Nils E Øksnes m fl. Rebno		
84 Må Børilden	l	T ?	42.0	16.0	5.0	Skandia	12	2	Ingv E Børilden m fl. Rongevær		
85 Må Gerda	f	T ?	18.0	5.5	3.0	Vestkyst	5	0	Edv O Børilden, Rongevær		
86 Må Fremad	l	T 09	40.3	14.3	4.4	Gideon	14	0	Anton Sævre m fl. Rongevær		
87 Må Ternen	l	T ?	40.0	15.0	4.3	Populær	16	0	Andreas Sævre m fl. Rongevær		
88 Må Hakon	t	T 11	42.0	16.0	8.0	Tuxham	23	0	Emandus Krossøen m fl. Rongevær		
89 8/å Trofast	f	T 17	25.0	9.0	4.0	—	—	1	Kristoffer Kahrs, Kjelstraumen		
90 8/å Hakon	fk	T ?	30.0	9.6	4.0	—	—	1	Jacob H Sævre m fl. Rongevær		
91 Må Moder	l	T 09	42.0	16.0	5.7	Normo	25	2	Ludv H Austrheim m fl. Austrheim		
92 Må Silden	l	T 10	42.0	16.0	6.0	Avance	15	2	Rasmus Monslaup m fl. Njoten		
93 Mk Fensfjord	l k	T 17	65.0	18.7	8.6	Wichm.	30	1	Th K Njoten m fl. Arås i Nordhl		
94 8/å Loyal	f	T ?	32.0	10.0	4.0	—	—	1	S M Sætre m fl. Arås i Nordhl.		
95 Må Fyrsten	k	T ?	42.0	16.0	7.0	Vestkyst	16	4	Gerhard Dæe m fl. Arås i Nordhl.		
96 Må Harald	k	T 18	32.0	12.0	5.0	Vestkyst	8	1	Kaspar Dæe, Arås i Nordhoruand		
97 Mk Alstein	t	T 08	53.0	14.0	8.5	Avance	30	0	Ananias A Utkilen, Kjelstraumen		
99 8/å Leif	f	T 05	29.7	10.0	3.2	—	—	1	Steffen Jonsen m fl. Rebno		
101 8/å Ternen	fk	T ?	27.0	8.0	2.5	—	—	0	Martin M Storemark m fl. Fedje		
102 Må Ørn	fk	T 17	28.0	8.0	4.0	L. Grei	4	0	Martin M Storemark m fl. Fedje		
103 8/å Prøven	f	T ?	26.0	9.0	4.0	—	—	1	Konrad J Kaland m fl. Fønnes		
104 Må Lilly	tf	T ?	35.0	13.0	6.0	Stabil	10	1	Ivar H Kaland m fl. Fønnes		
105 6/å Hakon	f	T ?	28.0	8.0	4.0	—	—	2	Ingvald O Lervåg, Fønnes		
106 Må Olaf	t	T ?	20.2	6.4	2.1	Wichm.	2	0	Olof Mongstad, Fedje		
107 Må Storegut	f	T 00	40.4	14.9	7.4	Skandia	12	2	M Rasmussen m fl. Njoten		
108 8/å Rival	f	T 19	34.0	10.0	5.0	—	—	1	Severin A Stokholm m fl. Fedje		
109 Må Borlaug	t	T 15	45.5	17.2	5.5	Rap	12	0	Martin Sætre m fl. Arås i Nordhl		
110 Må Fram	f	T 20	20.1	5.5	3.0	Per	3	0	Harald H Bakke, Njoten		
111 Må Aksel	f	T ?	23.0	6.0	3.3	Rap	4	0	Kristoffer I Fønnes, Fønnes		
112 Må Alken	f	T ?	23.0	6.0	3.0	F. M.	4	0	Annanias Gullaksen, Fønnes		
113 Må Kjlstrøm	f	T ?	18.0	5.0	3.0	Wichm.	2	0	N O Knutsen, Kjelstraumen		
114 Må Fix	f	T ?	20.0	5.0	2.0	Magnet	3	0	Konrad J Kaland, Fønnes		
115 Må Sevø	f	T 20	20.0	5.0	2.0	Sandnes	6	0	Karl E Longøen, Rongevær		
116 Mk Populær	kh	T 20	47.0	12.8	6.0	Populær	25	0	Mikal Eide m fl. Fedje		
117 Må Oden	tk	T 95	56.6	16.2	6.0	Wichm.	30	1	Oskar O Lervåg m fl. Mongstad		
118 Må Far	f	T 15	20.0	5.0	2.0	Ferro	4	0	Jonas L Dæe, Kjelstraumen		
119 Må Sjøblomst	fk	T 16	27.0	7.0	4.0	Gideon	4	0	Oskar O Korsøen m fl. Rongevær		
120 Må Viking	f	T 09	36.0	8.0	5.0	Rap	5	0	Ingolf I Fønnes m fl. Fønnes		
121 Må Bruvågen	kf	T 00	30.3	11.2	4.5	Gideon	6	0	Kaspar K Træsnes, Fedje		
122 Må Normann	kf	T 21	28.7	9.6	3.7	Rap	6	0	Einar Jakobsen m fl. Fedje		
123 Må Brødrene	k	T 20	26.6	11.8	3.5	Rap	6	0	Severin Stokholm m fl. Fedje		
124 Må Brødrene II	fk	T 21	27.0	9.4	3.5	Rap	6	0	Johan J Stuberg m fl. Fedje		
125 Så Emla	t	T 08	54.2	15.7	6.4	—	—	1	Lars E Fønnes m fl. Fønnes		
127 Mk Alf	fk t	T 14	54.0	14.0	6.0	Populær	20	1	Edvin I Dyrnes, Austrheim		
128 Må Wichmann	fk	T 21	23.0	9.0	4.5	Wichm.	5	0	Andreas Olsen, Fønnes		
129 Må Brødrene	k	T 22	28.0	9.0	4.0	Wichm.	6	0	Gustav K Hestenes m fl. Fedje		
130 Må Sjøblomst	fk	T 22	28.5	8.5	3.5	Wichm.	5	0	Olaf Konsmo, Lindås		
131 Mk Lom	tf	T ?	35.0	9.0	6.0	Wichm.	12	1	N O Knutsen, Kjelstraumen		
132 Må Eiken	tk	T ?	40.0	14.0	6.0	Bjørn	14	1	Olaf Mongstad, Fedje		
133 Må Forsøg	kf	T 22	29.7	8.5	4.2	Wichm.	6	0	Olaf Langedal, Fedje		
134 Mk Varda	kt	T 10	23.3	7.3	3.6	Hjelset	4	1	Sverre Sigvaldsen m fl. Austrheim		
135 Så Trækfuglen	f	T 12	35.0	11.0	4.0	—	—	1	Peder S Førde m fl. Austrheim		
136 Mk Streif	fk	T ?	34.0	9.0	4.2	Gidøen	8	0	Ludv J Dæe, Kjelstraumen		
137 Må Duen	l	T 10	42.0	14.8	7.0	Avance	22	2	Karl G Husa m fl. Fedje		

Farkostens nummer, art og navn	Anvendelse	Materiale	Bygggår	Lengde	Bredde	Dybde	Maskin, navn	Antall HK	F. & langstb.	Eierens (den korresponderende reders) navn og postadresse
1	2	3	4	5	6	7	8	9	10	11
138 Må Brødrene	f k	T 21		31.9	10.6	4.2	Wichm.	7	0	M H Husa m fl, Fedje
139 Mk Familien	t	T 15		54.9	14.2	6.2	Wichm.	30	1	Olav O Bergsvik m fl, Austrheim
140 Må Rolf	k h	T 10		33.0	12.0	3.4	Activ	8	0	Ole M Fjeldheim, Fedje
141 Mk Veslegut	f k	T 15		36.0	9.0	4.0	Wichm.	8	1	M B Toftegård m fl, Kjelstraumen
142 Må Prins	k	T 25		29.5	10.0	5.5	Rap	8	0	Oskar Uthaug m fl, Fedje
143 Ms —	t	T ?		30.0	9.5	5.0	Gideon	8	1	J K Budal m fl, Årås i Nordhordl.
145 Mk Onkel	t	T 17		52.0	14.0	5.0	Wichm.	25	0	Hagrup K Uthaug m fl, Fedje
146 Må Karl	k	T 25		31.0	10.0	4.0	Rap	8	0	Andr H Moldøen d æ, Fedje
147 Må Berta	k	T 25		30.0	10.0	5.0	Rap	8	0	G M Tangen m fl, Fedje
149 S/å Sevør	k	T 04		28.5	8.0	4.0	—	—	0	Jakob H Sevørøen, Rongevær
150 Ms Fram	f	T 07		42.0	15.0	6.0	Skandia	15	2	Andreas B Lervåg, Fonnæs
151 Mk Albatros	f k	T 15		33.0	12.0	5.5	Hein	10	0	Ludvik O Vikene, Årås i Nordhordl.
152 Må Wichmann	k h	T 23		32.5	10.7	5.9	Wichm.	8	0	Edv M Koppen m fl, Fedje
153 Må Rolf	k	T 27		31.8	10.6	4.1	Rap	10	0	Kr K Storemark, Fedje

H-B. Bremnes merkedistrikt.

1 Må Frimont	k	T 17		33.0	10.0	4.5	Rap	7	0	Thomas Nikø, Finnås
2 Må Mågen	k t	T 00		28.0	11.0	4.0	Wichm.	6	0	John B Våge m fl, Finnås
3 Må Fremad	k	T 03		31.2	11.2	4.8	Wichm.	6	0	Ø L Fylkesnes m fl, Mælandsvågen
4 Må Løke	k t	T 18		31.0	11.0	4.0	Wichm.	5	0	L N Økland m fl, Øklandsvågen
5 Må Bjørn	k	T 19		32.0	11.0	4.0	Snøgg	8	0	Ole O Sakseid m fl, Finnås
6 Ss Gyda	l t	T 02		36.8	14.2	6.4	—	—	0	Ø L Fylkesnes, Mælandsvågen
7 Ms Hvalen	l k	T 11		42.0	16.0	7.0	Skandia	16	0	Simon P Gjeitung m fl, Lykling
9 Ms Patent	k t	T 06		45.0	17.8	5.7	Rap	22	0	F I Fylkesnes m fl, Mælandsvågen
10 Må Snyg	k	T 09		29.5	9.4	3.3	Dan	5	0	O I Fylkesnes m fl, Mælandsvågen
11 Ss Anden	l	T 04		35.3	12.9	4.4	—	—	0	Mons H Sætre m fl, Mælandsvågen
12 Må Brødrene	k	T 13		29.5	10.1	3.9	Wichm.	5	0	Mons H Sætre m fl, Mælandsvågen
13 Ms Klara ¹⁾	t	T 94		35.0	14.0	6.0	Wichm.	12	1	M Haldorsen & Son, Rubbestadnes
14 Må Duen	k	T 00		30.0	10.5	6.0	Wichm.	4	0	Lars A Våge m fl, Lykling
15 Må Brødrene I	k	T 17		30.0	10.0	4.0	Wichm.	7	0	H K Norenes m fl, Lykling
16 Ms Pryd	k	T 17		40.0	14.0	7.0	Grei	11	0	G K Norenes m fl, Lykling
17 Må Brødrene II	k	T 15		30.0	10.0	5.0	Rap	7	0	G K Norenes m fl, Lykling
18 Må Havsulen	k	T 08		30.3	10.5	4.0	Wichm.	5	0	Jens P Stautland m fl, Finnås
19 G/å —	f	T 00		24.5	8.0	3.0	—	—	0	Jens P Stautland m fl, Finnås
20 Mk Catherine	k h	T 88		58.0	17.8	8.3	Normo	30	0	Anders Olsen m fl, Hiskjo
21 Må Lodsgen	k	T 10		30.0	10.0	4.0	Wichm.	5	0	Kr Christensen, Hiskjo
22 Må Sjøfuglen	k	T 15		29.0	10.0	4.0	Levahn	7	0	J F Økland m fl, Øklandsvågen
23 Må Silden ²⁾	k	T 13		32.0	11.2	4.2	Skandia	8	0	Ole S Olsen m fl, Meling
24 G/å —	k	T 05		23.0	7.0	2.8	—	—	0	Daniel Olsen, Øklandsvågen
25 Må Havblik	k	T 02		29.0	9.5	4.0	Wichm.	5	0	Alf Madsen m fl, Hiskjo
27 Må Jim	k	T 19		22.0	7.0	2.3	Snøgg	2	0	Ole Helgesen, Hiskjo
28 G/å Julie	k	T 05		30.0	9.0	4.0	—	—	0	B P Gjeitung m fl, Lykling
29 Må Kvik	k	T 06		25.0	8.0	4.0	Rap	4	0	Peder K Gjeitung, Lykling
30 Må Mågen	k	T 12		28.0	8.0	5.0	Rap	5	0	Theodor E Gjeitung m fl, Lykling
31 Må Kvik	f k	T 16		28.9	11.0	4.4	Rap	7	0	Peder J Brekke m fl, Øklandsvågen
33 Mk Innvær	h t	T 22		96.0	21.5	10.5	Wichm.	90	0	Lars Innvær m fl, Rubbestadneset
34 Må Leif	k	T 02		28.5	8.5	4.3	Wichm.	5	0	Lars R Nordtun m fl, Meling
35 Må Ternen	f k	T 07		31.2	10.5	3.9	Wichm.	5	0	K T Alfsvåg m fl, Mælandsvågen
36 Ms Sirafjord	t	T 17		47.0	16.0	7.0	Avance	22	0	K T Alfsvåg m fl, Mælandsvågen
37 Ms Liv	t	T 07		33.6	14.6	4.9	Wichm.	20	0	K T Alfsvåg m fl, Mælandsvågen
38 Må Special	f k	T 08		29.0	9.0	4.0	Special	6	0	Ole J Stautland m fl, Finnås
39 Må Tryg	f k	T 90		26.5	8.5	3.3	Tryg	4	0	K K Mæland m fl, Mælandsvågen
40 Ms Mars	k	T 03		32.8	10.8	3.4	Fram	10	0	M Haldorsen, Bremnes
41 Må Lillebror	f k	T 15		30.0	9.5	4.5	Hein	4	0	J J Økland m fl, Øklandsvågen
43 Må Forsøk	f k	T 16		29.6	10.5	3.7	Wichm.	7	0	J J Sortland jr m fl, Bremnes

Farkostens nummer, art og navn	Anvendelse	Materiale Byggeår	Lengde	Bredde	Dybde	Maskin, navn	Antall HK	F. & tangatb.	Eierens (den korresponderende reders, navn og postadresse	
1	2	3	4	5	6	7	8	9	10	11
44 Må Sleipner	k	T 17	31.0	9.0	3.2	Hexa	6	0	Hans O Erslund m fl, Finnås	
45 Ms Øklands- våg ¹⁾	k f t	T ?	35.0	12.2	4.7	Wichm.	8	0	Ole Svendsen m fl, Øklandsvågen	
46 Må Vikingen	f k	T 06	22.6	7.3	2.7	Rap	4	0	Ole Olsen, Hiskjo	
47 Må Flyveren	f k	T 08	14.3	3.8	2.1	Snøgg	2	0	Lars L Folgerø m fl, Hiskjo	
48 Må Kvik	f k	T 05	29.4	9.8	3.9	Snøgg	8	0	Daniel J Anderes m fl, Finnås	
49 Mk Odd	t	T 10	30.0	7.0	5.0	Wichm.	6	0	A Brakedal, Rubbestadneset	
50 Ms Mira	t	T 05	38.0	12.0	6.0	Tryg	12	0	A Brakedal, Rubbestadneset	
51 Må Snbygg	t k	T 08	24.0	9.0	4.5	Dahl	4	0	Daniel J Gjøseter, Rubbestadneset	
52 6/å —	k	T 10	24.0	9.0	3.7	—	—	0	Mons Brække, Øklandsvågen	
53 Ms Rogø	k	T 05	40.0	15.0	7.0	Skandia	12	0	Hans J Økland m fl, Øklandsvågen	
54 Må Blåman	f k	T 00	28.0	10.2	3.5	Tryg	4	0	M O Alfsvåg m fl, Mølandsvågen	
55 8/å Fram	k f	T 12	25.5	9.3	3.2	—	—	1	Geitung Notlag, Lykling	
56 Ms Diana	k t	T 07	42.3	16.0	6.3	Skandia	12	0	O H Næsse m fl, Meling	
57 Må Vårsilden	k	T 12	29.3	10.0	3.8	Snøgg	6	0	G J G Sortland m fl, Bremnes	
58 Ms Havfruen	t	T 02	36.0	14.0	6.0	Wichm.	10	0	Johan L Sortland m fl, Bremnes	
59 Må Garvik	k f	T 08	22.3	7.6	2.9	Snøgg	5	0	Hans Pedersen, Hiskjo	
60 Må Svint	k	T 19	22.0	6.0	3.0	Snøgg	2	0	Peder P Hisken, Hiskjo	
61 Ss Lydia	l	T 95	33.0	12.5	4.7	—	—	0	Jens P Stautland m fl, Finnås	
62 Ss Anna	l	T 00	32.4	12.4	4.8	—	—	0	Ole S O Meling m fl, Meling	
63 Må Havhest	f k	T 16	29.5	10.5	3.7	Dahl	6	0	Lars Møland d. y. m fl, Hiskjo	
64 Må Fix	k	T 12	19.3	5.5	1.9	Atlanta	2	0	Lars Møland d. y. m fl, Hiskjo	
65 Må Lillemor	f k	T 19	34.0	10.0	4.0	Skandia	6	0	Gunder K Gåslund m fl, Bremnes	
66 Ss Urda	l	T 93	26.0	10.0	7.0	—	—	0	Jens H Urang, Urangsvåg	
67 8/å Palmen	k f	T 18	32.0	10.0	3.0	—	—	1	Ole Bertelsen m fl, Lykling	
68 8/å Nyland	k f	T 88	25.0	8.0	2.3	—	—	1	Ole Bertelsen m fl, Lykling	
69 Må Ideal	f k	T 14	33.6	10.8	3.8	Ideal	8	0	Andreas Pedersen m fl, Lykling	
70 Ms Fram ²⁾	k l	T 80	34.6	15.6	4.5	Skandia	12	0	Andreas Pedersen m fl, Lykling	
71 Ms Brødrene	l k	T 94	36.3	17.5	4.9	Skandia	12	0	Andreas Pedersen m fl, Lykling	
72 Ms Liberal	l t	T ?	34.1	13.1	3.2	Grei	6	0	Kr Stensbo, Bremnes	
73 6/å Odin	k f	T 05	22.9	8.1	3.2	—	—	2	Ole T Uren m fl, Lykling	
74 8/å Springeren	k f	T 10	31.0	11.0	3.8	—	—	1	Ole T Uren m fl, Lykling	
75 Må Venus	f k	T 19	31.0	10.0	4.0	Wichm.	6	0	K S Habbestad m fl, Bremnes	
76 8/å Anna-Marta	k f	T 99	30.0	9.0	2.8	—	—	1	Lyklings Notlag, Lykling	
77 Må Lyset	f k	T 19	32.7	10.5	4.0	Wichm.	8	0	Ole K Møland m fl, Mølandsvågen	
78 Må Svalen	k f	T 16	22.8	6.0	2.6	Wichm.	3	0	Kr A Møland m fl, Mølandsvågen	
79 Må Duen	k t	T 13	29.8	8.1	2.9	Tryg	6	0	Kr G Møland, Mølandsvågen	
80 Må Snbygg	k	T 10	22.0	7.0	2.5	Snøgg	2	0	Nils Sørensen m fl, Hiskjo	
81 Ms Naustnes	k	T 00	33.5	12.5	5.0	Rap	10	0	Anton Stautland m fl, Finnås	
82 Ss Prøven	l	T 03	28.3	10.8	4.2	—	—	0	K Møland m fl, Mølandsvågen	
83 Ms Urda	k	T 07	37.0	10.5	6.0	Wichm.	10	0	Hans Urangseter m fl, Bremnes	
85 Ss Brødrene	l	T 08	35.0	11.0	6.0	—	—	0	Håkon Amundsen m fl, Bremnes	
86 Må Anna	k t	T 94	27.0	8.3	3.7	Wichm.	4	0	Bertin Rolfnes, Brandasund	
88 Mk Modig	t	T 09	33.0	8.0	6.0	Wichm.	7	0	Johs A Sortland, Bremnes	
89 Må Løning	k	T 19	29.0	9.0	3.4	Rap	5	0	Martin P Søveld m fl, Bremnes	
90 Må Høvding	k	T 04	28.7	8.9	4.1	Wichm.	5	0	Halvor S Habbestad m fl, Bremnes	
91 Må Springeren	k	T 14	30.5	10.2	3.5	Wichm.	6	0	Endre S Habbestad m fl, Bremnes	
92 Må Snbygg	k	T 00	24.0	7.0	2.5	Snøgg	2	0	Knut E Løklingholm, Lykling	
93 6/å Samson	k	T 08	22.6	8.0	2.6	—	—	0	Halvor O Sele m fl, Lykling	
94 Må Rapp	k t	T 18	31.0	11.0	4.0	Rap	7	0	Jens H Næsse m fl, Meling	
95 Ms Ternen	k t	T 00	38.0	14.0	7.0	Skandia	10	0	Hans J Næsse m fl, Meling	
96 Ms Brødrene	l k	T 00	34.0	13.7	5.2	Rap	12	0	G H Løklingholm m fl, Lykling	
97 Må Rap II	k	T 16	30.2	10.6	3.8	Rap	7	0	G H Løklingholm m fl, Lykling	
98 Må Rap I	k	T 19	31.3	12.0	4.2	Rap	9	0	G H Løklingholm m fl, Lykling	
99 Ss Paulus	l	T 90	32.0	12.0	4.7	—	—	0	O F Fylkesnes m fl, Mølandsvågen	
100 Må Fisken	k	T 15	21.0	8.9	2.8	Wichm.	2	0	Johan H Mehus, Meling	
101 Må Klar	k	T 14	30.1	9.6	4.0	Wichm.	6	0	Magnus Sonstabø m fl, Meling	
102 Må Freden	k	T 11	31.5	9.5	3.5	Aktiv	5	0	Hans K Næsse, Meling	

1) Omb. 1919. 2) Omb. 1918.

H-B Bremnes.

Farkostens nummer, art og navn	Anvendelse	Materiale	Byggeår	Lengde	Bredde	Dybde	Maskin, navn	Anrall HK	F. & Ansstb.	Eierens (den korresponderende reders) navn og postadresse
1	2	3	4	5	6	7	8	9	10	11
103 Ss Hanna	l	T 00		30,5	12,0	5,0	—	—	0	Hans K Næsse, Meling
105 Ss Saga ¹⁾	l	T 00		38,2	11,5	5,4	—	—	0	Bernt H Meling m fl, Meling
106 Må Røp	k	T 15		31,9	8,6	4,1	Rap	5	0	Bernt H Meling m fl, Meling
107 Må Støren ²⁾	k	T 99		31,9	7,6	4,5	Wichm.	5	0	Thomas K Næsse m fl, Meling
108 Ms Forsøk	t	T 17		44,6	14,0	7,3	Rap	12	0	Kristen P Meling m fl, Meling
109 Ms Oskar	l	T 80		33,8	12,0	4,0	Bruza	6	0	B Østensen m fl, Hiskjo
110 MÅ Mælands- våg	k	T 95		29,0	10,3	3,2	Wichm.	6	0	K G Mæland m fl, Mælandsvågen
111 Må Kvik	k	T 14		20,0	5,8	2,3	Wichm.	2	0	G G Halderaker m fl, Mælandsvågen
112 Ms Nora	kl	T 95		35,0	15,0	6,5	Wichm.	12	0	Rasmus O Saxeid m fl, Finnås
113 Må Forsøk	k	T 14		31,0	9,6	3,8	Levahn	7	0	Ole P Næsse m fl, Meling
114 Ms Martha ³⁾	kl	T ?		33,9	13,5	5,4	Rap	12	0	Marthin F Stokvik, Lykling
115 C/A Makrellen	f	T 00		19,5	6,0	2,3	—	—	2	Ole Saxeid m fl, Finnås
117 S/A —	k	T 02		23,3	8,0	3,2	—	—	0	Nils A Gilje m fl, Mælandsvågen
118 Må Finn	k	T 00		27,9	8,3	3,7	Snøgg	6	0	J J Steinsvåg m fl, Finnås
119 Ss Selma ⁴⁾	l	T 95		32,0	11,5	4,0	—	—	0	Martin P Søvold, Bremnes
120 S/A Wergeland	kf	T 00		30,3	8,7	3,2	—	—	1	Kolbein A Helvik m fl, Lykling
121 S/A —	f	T 02		24,0	6,7	2,9	—	—	1	Kolbein A Helvik m fl, Lykling
122 Må Rapp	k	T 10		24,0	8,0	4,0	Rap	4	0	J P Løkingholm, Lykling
125 Ms Fjeldblom- sten	k	T 98		42,0	13,3	6,0	Wichm.	7	0	Lauritz O Klubben, Urangsvåg
126 Ss Kristine	l	T 90		34,0	12,5	5,7	—	—	0	B P Fylkesnes m fl, Mælandsvågen
127 Ms Makrellen	k	T 04		33,0	13,5	5,0	Wichm.	8	0	Bertin Katla m fl, Øklandsvågen
129 Må Trygg	k	T 12		30,0	12,0	5,0	Wichm.	5	0	Anders K Rørøen m fl, Brandasund
130 Må Rapp	k	T 15		30,0	9,0	3,5	Rap	7	0	Mons H Næsse m fl, Meling
131 Mk Fix ⁵⁾	t	T 11		48,8	12,1	5,2	Wichm.	20	0	Nils Tollaksvik m fl, Finnås
132 S/A Nymann	kf	T 08		33,0	7,0	5,0	—	—	2	Mons H Skålevik, Brandasund
133 Ms Forsøk ⁶⁾	kt	T 01		42,0	18,0	6,0	Rap	22	0	Endre P Sjøvanger, Vornes
134 Må Fisker	k	T 17		25,0	8,0	3,0	Wichm.	4	0	Ole J Næsse m fl, Meling
138 Må Sternberg	k	T 13		31,0	11,0	4,0	Hein	5	0	Peder B Næsse m fl, Meling
139 Må Fram	k	T 04		29,0	10,0	3,5	Wichm.	5	0	E M Habbestad m fl, Bremnes
140 Ss Juno	l	T 96		37,0	12,8	4,5	—	—	0	E M Habbestad m fl, Bremnes
141 Ss Mira	l	T 95		33,0	13,5	5,5	—	—	0	Herman K Alfsvåg m fl, Bremnes
142 Må Silden	k	T 15		29,0	11,0	3,2	Rap	7	0	A K Halderaker m fl, Meling
143 Må Dukken	k	T 00		20,0	6,5	2,5	Wichm.	2	0	Karl Alfsvåg m fl, Mælandsvågen
144 Må Fiskaren	k	T 07		18,5	6,3	2,2	Atlanta	2	0	Ole T Selvåg m fl, Vornes
145 S/A —	k	T 01		25,0	8,8	3,3	—	—	0	Martin O Selvåg m fl, Vornes
146 S/A —	kf	T 93		22,0	7,0	2,8	—	—	0	Martin O Selvåg m fl, Vornes
147 Må Mågen	kf	T 19		32,0	11,0	4,0	Wichm.	7	0	Joakim H Staveland m fl, Bremnes
148 S/A —	kf	T 00		29,0	9,0	4,0	—	—	2	Endre Johnsen m fl, Øklandsvågen
149 Ss Hilma	l	T 02		39,2	15,0	5,3	—	—	0	Peder Særsten m fl, Bremnes
150 S/A —	kf	T 12		33,0	10,0	4,0	—	—	1	Lars L Katla m fl, Øklandsvågen
151 S/A —	kf	T 20		31,0	9,0	3,8	—	—	2	A O Skindhøenæs m fl, Øklandsv.
152 Må Tor	k	T 13		31,5	10,0	5,8	Wichm.	7	0	Rasmus L Halderaker, Meling
153 Ss Marta	l	T 00		30,0	10,5	5,0	—	—	0	Rasmus L Halderaker, Meling
157 Må Fremad	k	T 11		30,3	11,2	4,2	Wichm.	5	0	N K Rølfnes m fl, Brandasund
158 Må Nor	k	T 19		30,0	10,4	3,5	Hein	7	0	Ole O Laurhammer m fl, Bremnes
159 S/A —	k	T 00		24,5	8,0	3,0	—	—	0	Nils A Stautland, Finnås
160 Må Staut	k	T 16		32,0	12,0	3,8	Wichm.	7	0	Peder Selle m fl, Bremnes
161 Ms Sollyss	kt	T 15		46,0	14,0	7,0	Avance	22	0	Erik Korsnes m fl, Øklandsvågen
162 Ss Håbet	l	T 98		36,0	12,0	6,0	—	—	0	Johs J Sønstabø m fl, Meling
163 Må Fremad	k	T 19		32,0	11,0	5,0	Wichm.	7	0	Johs J Sønstabø m fl, Meling
164 Må Brømsund	k	T 07		30,0	9,5	4,0	Wichm.	5	0	Peder O Meling m fl, Meling
165 Må Von	k	T 16		28,7	9,5	4,0	Grei	6	0	Hans J Halderaker m fl, Meling
166 Må Brødrene	k	T 00		24,0	7,5	4,0	Aktiv	3	0	O P Seievåg m fl, Brandasund
167 S/A Alfsvåg	kf	T ?		25,3	7,0	3,0	—	—	4	W Alfsvåg m fl, Mælandsvågen
168 Må Sport	k	T 00		27,0	7,0	3,5	Wichm.	4	0	Kristian J Meling Meling

1) Omb. 1918. 2) Omb. 1917. 3) Omb. 1913. 4) 5) Omb. 1914. 6) Omb. 1923.

H-B Bremnes.

Farkostens nummer, art og navn	2 Anvendelse	3 Materiale	4 Byggeår	5 Lengde	6 Bredd	7 Dybde	8 Maskin, navn	9 Antall HK	10 F. & langsb.	Eierens (den korresponderende reders) navn og postadresse
1	2	3	4	5	6	7	8	9	10	11
169 MÅ Vårsilden ¹⁾	k	T 13		31.8	10.6	3.8	Rap	7	0	G B Halderaker m fl, Meling
173 6/Å Haun	k f	T 05		26.0	7.0	4.0	—	—	2	Peder H Kulleseide m fl, Finnås
174 l. Maiblomsten	l	T 07		36.5	12.4	4.5	—	—	0	Ole O Laurhammer m fl, Bremnes
175 8/Å Sverre	f k	T 14		30.0	9.0	4.0	—	—	1	Rasmus Møgster, Vornes
176 6/Å —	f	T 20		22.0	6.0	3.0	—	—	0	Rasmus Møgster, Vornes
177 Ms Nor	k t	T 15		42.0	14.0	6.8	Bergs.	18	0	Sigurd S Hilde m fl, Vornes
178 MÅ Fritjof	k	T 13		23.1	7.6	3.2	Lohne	5	0	Lars J Selle m fl, Bremnes
179 MÅ Benny	k	T 23		27.0	10.5	4.0	Wichm.	5	0	H N Brekke m fl, Øklandsvågen
180 MÅ Alfsvåg	k	T 17		30.0	10.0	3.7	Concord	9	0	H O Alfsvåg m fl, Mølandsvågen
181 MÅ Svanen	k	T 00		24.0	5.8	2.3	Wichm.	2	0	Hans O Alfsvåg, Mølandsvågen
182 Ss Alken	l	T 00		34.5	12.4	6.9	—	—	0	Johan H Mehus, Meling
184 MÅ Øisten	k	T 98		31.4	11.3	4.1	Wichm.	6	0	Nils C Nilssen m fl, Meling
185 MÅ Smart	k t	T ?		19.1	5.8	2.0	C. Perf.	3	0	Øistein R Steinsvåg, Finnås
186 MÅ Havkatten	k f	T 16		30.0	12.0	5.0	Wichm.	6	0	Gunder R Sortland m fl, Bremnes
188 MÅ Straum-										
189 MÅ Fridtjof	k f	T 08		26.3	9.6	3.5	Wichm.	2	0	Salomon O Sortland m fl, Bremnes
190 8/Å Uranus	k f	T 05		30.0	10.0	4.0	Tryg	7	0	E O Laurhammer m fl, Bremnes
191 Ss Klara	l	T 00		34.0	13.0	7.0	—	—	0	E O Laurhammer m fl, Bremnes
192 Ss Ester	l	T ?		35.1	14.3	5.5	—	—	0	Ole J Selle m fl, Bremnes
193 6/Å —	k f	T 96		25.0	7.0	2.7	—	—	0	Nils H Brække, Øklandsvågen
194 MÅ Møland	k f	T 16		30.0	10.0	4.0	Wichm.	6	0	Lars H Møland m fl, Mølandsvågen
195 MÅ Glimt	k f	T 09		22.0	8.0	3.5	Grei	6	0	Lars H Møland m fl, Mølandsvågen
196 6/Å Grindevik	k f	T 00		27.1	8.0	3.2	—	—	0	M O Sønstabø m fl, Meling
197 6/Å —	k f	T 00		26.0	8.0	3.0	—	—	3	Ø L Fylkesnes m fl, Mølandsvågen
199 l. Heldine	l	T ?		35.1	12.7	6.1	—	—	0	K N Halderaker m fl, Meling
200 6/Å —	k f	T 03		26.0	8.0	4.0	—	—	0	Kristen N Økland, Øklandsvågen
201 6/Å. Seileren	k f	T 95		24.0	8.0	3.0	—	—	0	Thorbjørn Mehus, Meling
202 6/Å —	k f	T 98		24.3	8.0	3.3	—	—	1	Johs Halvorsen m fl, Øklandsvågen
203 6/Å — ²⁾	k f	T 00		21.8	6.4	2.7	—	—	1	S Habbestad, Øklandsvågen
204 MÅ Aslaug	k	T 98		29.0	8.5	3.5	Wichm.	4	0	Olav Anderå, Brandasund
205 l. Havskåren	l	T 95		35.0	13.0	7.0	—	—	0	A K Staveland m fl, Bremnes
206 MÅ Odd	k t	T 16		20.0	6.0	2.5	L. Grei	4	0	Bernt E Ervik m fl, Øklandsvågen
207 6/Å —	k	T 99		25.0	8.4	3.0	—	—	0	Peder S Brække, Øklandsvågen
209 8/Å Bølgen	k f	T 07		29.0	10.0	4.0	—	—	1	O H Klubben m fl, Rubbestadneset
210 6/Å Vårsilden	k	T 01		30.0	8.0	4.0	—	—	1	Johan S Meling m fl, Meling
211 6/Å Silden	f k	T 98		26.0	8.0	4.0	—	—	3	Alv E Våge m fl, Finnås
213 MÅ Kampen	k	T 17		28.0	8.0	5.5	Kampen	6	0	O A Korsnes m fl, Mølandsvågen
215 MÅ Trygg	k f t	T 00		28.0	8.0	4.0	Wichm.	4	0	A K Gjosæter m fl, Rubbestadneset
216 Ss Nappen	l	T 85		35.3	11.4	4.4	—	—	0	Jakob L Skiftesvik m fl, Lykling
217 MÅ Rapp	k	T 15		34.0	10.3	4.3	Rap	7	0	Jakob L Skiftesvik m fl, Lykling
218 MÅ Glimt	f k	T 70		23.4	5.3	3.2	Ferro	3	0	Endre Ø Kulleseid, Finnås
220 MÅ Flink	f t	T 13		25.0	7.0	4.0	Grei	6	0	H L Gjosæter m fl, Rubbestadneset
221 6/Å —	k	T 00		23.3	7.6	3.2	—	—	0	Hans Kronenes, Øklandsvågen
222 6/Å —	k f	T ?		25.0	6.0	3.0	—	—	1	M C Gjosæter m fl, Rubbestadneset
223 8/Å Glygg	k f	T ?		27.0	7.0	4.0	—	—	1	M C Gjosæter m fl, Rubbestadneset
224 MÅ Sabben	k	T 21		20.5	5.9	2.3	Wichm.	3	0	G Ø Møland m fl, Mølandsvågen
225 MÅ Gloppen	k	T ?		24.1	8.3	3.6	Aktiv	3	0	Endre Ørjansen, Urangsvåg
226 Ss Enig	k f	T 90		35.0	12.0	5.5	—	—	0	Anders Rørøen m fl, Brandasund
228 Mk Snugg	t	T 23		45.0	12.0	7.7	Wichm.	12	0	D Gjosæter m fl, Rubbestadneset
229 Ss Nils	l	T 85		38.2	12.7	4.8	—	—	0	V H Alfsvåg m fl, Mølandsvågen
230 6/Å —	k f	T 10		24.5	8.5	3.5	—	—	1	Anders K Hestenes m fl, Lykling
231 6/Å —	k	T 05		25.0	8.0	3.5	—	—	1	Grutles Notlag, Lykling
232 6/Å —	k f	T ?		25.2	8.0	4.8	—	—	1	Kjølvi Hollund, Bremnes
233 Ss Grågutten	l	T 08		32.0	11.0	6.0	—	—	0	Nils J Økland, Øklandsvågen
234 MÅ Jim	f k	T 00		24.0	7.0	4.0	Wichm.	2	0	Selmer T Stensvåg, Finnås
235 MÅ Reidar	k t	T 11		23.5	7.7	3.2	Record	4	0	Ole Knudsen, Vornes
236 MÅ Polden	f t	T 12		17.0	5.5	2.5	Americ.	3	0	Knut Polden, Øklandsvågen

Farkostens nummer, art og navn	Anvendelse	Materiale	Byggår	Lengde	Bredde	Dybde	Maskin, navn	Antall HK	Eierens (den korresponderende reders) navn og postadresse	
									9	10
1	2	3	4	5	6	7	8	9	10	11
237 6/3 —	k f	T 01	22.3	6.4	3.2	—	—	—	0	Arsten O Gilje, Mælandsvågen
238 Ms Silden	t k	T 08	35.1	14.3	4.5	Skandia	12	0	0	Johs Nysæther, Lykling
239 Ms Forsøket	k f	T 06	38.0	16.0	6.0	Skandia	12	4	0	K G Mæland m fl, Mælandsvågen
240 I Fritjof	l	T 15	29.0	9.0	4.0	—	—	0	0	J J Økland m fl, Øklandsvågen
243 Må Snorre	k	T 24	32.0	9.0	6.0	Trygg	10	0	0	Ditleif B Rolfsnes, Brandasund
244 Ms Fram	k	T 16	40.6	11.4	5.3	Fram	12	0	0	J N Rolfsnes m fl, Brandasund
245 Må Viken	k t	T 04	28.0	7.0	5.0	Atlanta	6	0	0	S Christensen m fl, Hiskjo
246 Ss Gyda	l	T ?	28.0	13.0	4.5	—	—	0	0	Hans J Halderaker, Meling
248 Mk Henry & Martha	h	T 82	74.4	20.1	10.0	Bolind.	80	0	0	L A Christensen m fl, Hiskjo
249 6/å Makrellen	f	T 20	20.0	6.0	2.5	—	—	1	0	Nils J Steinsvåg m fl, Finnås
250 Ss Ternen	lf	T 95	36.0	13.0	4.0	—	—	0	0	D B Rolfsnes, Brandasund
251 Må Hurtig	k	T 10	27.0	10.0	4.0	Record	6	0	0	Johan O Kloven, Brandasund
252 Ms Ruth	t k	T 03	38.0	17.0	6.0	Wichm.	12	1	0	G H Gjeitung m fl, Lykling
254 Ms Urd	kl	T 11	44.0	16.0	5.0	Skandia	15	0	0	K A Helvik m fl, Lykling
255 Ss Rut	l	T ?	34.0	12.0	5.0	—	—	0	0	Fredrik H Nordtun, Meling
256 Må Tripp	t	T 14	27.0	8.0	4.0	Dahl	4	0	0	H H Løkingholm m fl, Lykling
257 Må Mjølner	k	T 17	33.5	11.7	4.2	Dux	10	0	0	Fredrik H Nordtun m fl, Meling
258 Ss Molly	l	T 15	34.5	13.0	4.5	—	—	0	0	K A Mæland m fl, Mælandsvågen
259 Må Modig	t k	T 95	29.0	9.0	3.0	Alpha	5	0	0	K K Utslåtø, Brandasund
260 Må Von	t k	T 22	27.5	9.8	3.8	Karm	5	0	0	Lars Nysæther, Lykling
261 Mk Streif	t k	T 27	49.2	13.7	6.7	Wichm.	30	0	0	Ø R Steinsvåg, Finnås
262 Må Rap	k	T 26	34.3	11.2	3.5	Rap	7	0	0	Gunnar Bergesen m fl, Meling
264 Ss Rask II	l	T 92	33.0	14.0	6.0	—	—	0	0	J P Lyklingholm, Lykling

H-BV. Bruvik merkedistrikt.

1 Ms Ternen	fk	T ?	41.4	15.9	7.0	Skandia	12	4	0	Monas N Kallestad m fl, Stamnes
2 Ms Trygg	t	T 10	36.0	10.0	3.0	Gideon	8	0	0	Knut M Hesjedal, Stanghelle
4 Mk 17. Mai I	k	T 02	54.2	16.8	6.8	Fram	20	2	0	Lars N Vik m fl, Stamnes
5 Mk Capella I	flk	T 01	55.9	17.4	6.5	Avance	25	1	0	Nils N Toskhelder m fl, Stamnes
6 Må Truls	t	T 10	31.0	9.0	3.2	Rap	7	0	0	Ingvald Vik m fl, Skaftå
7 Ms Astri	k ft	T 14	46.0	15.0	6.0	Populær	20	0	0	Johs Leiren, Stamnes
8 Mk Havblik	kt	T 95	61.2	16.6	7.7	Hein	26	4	0	Halstein Leiren, Stamnes
9 Mk Duen	f	T 98	50.4	16.0	5.7	Hein	26	0	0	N Simmenes m fl, Stamnes
10 Mk Avance 4 ¹⁾	kt	T ?	48.0	15.0	6.0	Nordlys	14	0	0	A O Stamnes m fl, Stamnes
11 Mk Levania ²⁾	kt	T ?	55.0	17.0	6.0	Grei	20	1	0	B Kulshammer m fl, Stamnes
12 Mk Queen	fk	T 69	50.6	15.6	6.8	Normo	30	2	0	Halstein Leiren, Stamnes
13 Ms Kvellsol	fk	T 95	52.0	17.3	6.5	Nordlys	23	0	0	J A Stamnesfet m fl, Stamnes
14 Ms Alka	fk	T 25	50.7	18.3	7.0	Wichm.	25	2	0	O L Gammersvik m fl, Gammersvik
15 Ms Kråkerøy	fk t	T 02	55.0	16.5	7.0	Levahn	30	0	0	Olai D Kaland m fl, Stamnes
16 Mk Konfidence	fk	T 91	65.0	17.2	7.0	Avance	15	4	0	Martin J As, Stamnes
17 Ms Stord I	fk	T 91	49.4	16.8	6.3	Nordlys	25	0	0	Knut O Stamnes m fl, Stamnes
18 Ms Aspenes ³⁾	k f	T 03	53.2	16.9	6.4	Populær	22	0	0	Knut Vik m fl, Stamnes

H-BO. Bømlo merkedistrikt.

1 Ss Duen	k f	T ?	32.4	11.2	7.7	—	—	0	0	R J Hovland, Bømlo
2 Mk Storlarsen	kt	T 97	59.6	17.0	7.8	Skandia	25	0	0	Peder A Lønning m fl, Bømlo
3 Må Rap	f	T 00	21.0	8.0	5.0	Rap	6	0	0	Severin A Lønning, Bømlo
4 Må Gideon	k f	T 18	30.5	10.8	3.5	Gideon	8	1	0	Endre E Vorland m fl, Bømlo
5 Må Freidig	f	T 19	34.0	12.0	4.0	Gideon	11	0	0	Amund Vestvik, Bømlo
6 Må Smart	k f	T ?	17.8	6.7	2.3	Atlanta	2	0	0	Mandrup Larsen, Espevær
7 Mk Framheim	k	T 13	50.0	13.0	5.0	Wichm.	20	0	0	Arne Lodden m fl, Bømlo
9 Mk Barådd II	k	T 20	65.0	16.5	7.0	Wichm.	40	0	0	Helene Barene, Bømlo
10 Mk Paragon	k h	T 94	60.7	17.2	7.7	Hein	23	0	0	Kristian Larsen m fl, Espevær
11 Mk Blue Bell	h k	T 96	59.2	17.2	7.8	Karm	25	0	0	Gabriel Amundsen m fl, Espevær

H-BO Bømlo.

Farkostens nummer, art og navn	Anvendelse	Materiale	Byggeår	Lengde	Bredde	Dybde	Maskin, navn	Antall HK	F. & fangstb.	Eierens (den korresponderende reders, navn og postadresse
1	2	3	4	5	6	7	8	9	10	11
12 Mk Succeed	h k	T 94	58.8	17.1	7.9	Wichm.	25	0	Amund Amundsen m fl, Espevær	
13 Ms Forsøk	k	T 15	40.0	14.0	5.0	Skandia	12	0	Haldor B Hjertnes, Bømlo	
14 8/å Vepsen	f	T 15	32.0	10.8	3.9	—	—	1	A S Vespestad m fl, Bømlo	
15 Mk Snowdrop	kh	T 94	59.8	17.2	7.6	Hein	26	0	M Chr Andal m fl, Bømlo	
16 Ms Urd ¹	kt	T 01	36.2	13.4	5.4	Wichm.	8	0	Størk O Størksen, Espevær	
17 8/å Olav	f	T 26	29.1	11.8	4.0	—	—	1	Arnt Hovland m fl, Bømlo	
18 Må Seien	f	T 10	23.0	8.0	4.0	Wichm.	2	0	Erik K Tollevik, Bømlo	
19 Ms Utøring	ik	T 02	65.0	19.4	7.8	Skandia	35	2	Garvik & Co A/S m fl, Espevær	
20 Mk Norman	tk	T 88	56.8	16.1	7.4	Normo	30	0	Nils Møeland, Bømlo	
21 Mk Brødrene III	kh	T 09	77.8	17.9	7.3	Skandia	40	0	Andr S Vespestad, Bømlo	
22 Mk Enos ²	ih t	T 03	75.5	19.3	8.3	Wichm.	80	3	Sieve Øritsland, Espevær	
23 Ms Nesodd	k	T 15	34.0	12.0	6.0	Rap	12	0	Nils Nilsen d. æ., Bømlo	
24 Ms Fram II	k	T 04	55.0	17.0	6.9	Skandia	20	1	Endre Olsen, Espevær	
25 Mk Trygvason	kh t	T 07	67.5	18.6	7.5	Populær	30	1	Kr A Lønning m fl, Bømlo	
26 Må Fix	fk	T 14	20.3	6.0	2.3	Fix	4	0	Lars J Vespestad m fl, Bømlo	
27 6/å Vega	fk	T 07	28.7	9.5	3.3	—	—	1	Lars J Vespestad m fl, Bømlo	
28 Må Vesta	fk	T 12	30.6	10.7	4.0	Aktiv	9	2	Lars J Vespestad m fl, Bømlo	
30 Må Hille	f	T 13	30.0	6.5	4.0	Rap	7	2	Nils N Vorland d.æ. Bømlo	
31 Mk Kallevåg	kh	T 00	60.4	16.8	7.9	Gideon	35	0	Martin M Kallevåg m fl, Bømlo	
32 6/å —	f	T 00	21.0	7.0	3.2	—	—	0	Severin M Vika, Vika	
34 Må Fiskeren	k	T 20	24.0	7.0	3.5	Atlanta	6	0	Lars Eiken, Espevær	
35 Ms Tærnen	k	T 08	36.0	13.0	6.0	Hein	10	0	Engel Stoknes, Espevær	
36 Ms Tælma	k f	T 13	45.7	15.3	6.7	Skandia	20	0	Frik Barene, Bømlo	
37 Må Sif	k	T 11	25.0	8.0	4.0	Atlanta	6	0	Reinert Holme, Espevær	
39 Må Fram	k	T 19	33.0	11.0	4.0	Skandia	8	0	Peder K Lønning m fl, Bømlo	
40 Må Vieman	k	T 12	29.0	10.0	3.7	Wichm.	5	0	Anbjørn Lønning m fl, Bømlo	
41 Må Sverre	k	T 19	34.0	13.0	5.0	Hein	6	0	Severin M Vika, Bømlo	
42 Må Skandia	k	T 12	35.0	12.5	6.0	Skandia	8	0	Peder P Kallevåg m fl, Bømlo	
43 Mk Daisy	kh	T 97	61.2	17.2	7.3	Rap	30	0	Johs J Hovland m fl, Bømlo	
44 Må Leif	k	T 10	20.5	7.0	2.5	Snøgg	4	0	Kristian Larssen, Espevær	
45 Må Sjølyst	k	T 10	30.0	9.0	4.0	Populær	8	0	Rasmus J Lodden m fl, Bømlo	
46 Må Hugo	k	T 19	33.5	12.0	4.3	Gideon	8	0	Anton Kallevåg m fl, Bømlo	
47 Må Thor	k	T 19	30.0	9.5	4.0	Hein	7	0	Lauritz Tjong m fl, Vika	
48 6/å Maud	f	T 26	30.0	9.0	4.0	—	—	1	L S Eidesvik m fl, Bømlo	
50 Må Dristig	k	T 10	27.0	10.5	4.0	Snøgg	5	0	Ludvig Vestvik m fl, Bømlo	
51 Må Sten	k	T 05	25.0	7.0	4.0	Atlanta	6	0	Bernhard Nilsen m fl, Espevær	
52 Må Venus	k	T 10	30.3	9.6	3.7	Wichm.	7	0	Nils Skippervik m fl, Vika	
53 Må Venus I	k	T 05	24.5	7.4	3.2	Atlanta	4	0	Nils Skippervik m fl, Vika	
54 Må Hjertnes	k f	T 13	27.1	9.6	3.2	Ideal	7	3	Haldor Hjertnes m fl, Bømlo	
55 Ss Stanley	kt	T 00	32.9	12.5	4.5	—	—	0	Knut O Hovland, Bømlo	
56 Må Rask	k f	T 07	26.3	8.9	4.5	Atlanta	6	0	Rasmus J Hovland m fl, Bømlo	
57 Må Fram	k	T 14	28.0	13.0	4.0	Wichm.	5	0	Olaf Stelander m fl, Vika	
58 Må Flid	k	T 03	34.0	8.5	3.6	Tryg	4	0	Andor Hovland m fl, Bømlo	
60 Må Kåre	k	T 00	36.0	10.0	5.0	Skandia	4	0	Kristian A Hovland, Bømlo	
61 Må Amundsen	k	T 05	33.0	10.5	4.0	Hein	8	0	Johan Vestvik, Bømlo	
62 Mk Pretoria	kh	T 01	62.2	17.4	7.8	Wichm.	40	0	Birger Madsen, Espevær	
64 Så Virgo	k	T 10	32.0	10.0	4.0	—	—	2	Mathias Kallevåg m fl, Bømlo	
65 Ms Soffie	k	T 18	34.0	12.0	6.0	Hein	10	0	Mathias Kallevåg, Bømlo	
66 2/å King	f	T 26	31.5	11.6	3.8	—	—	0	Herman Vestvik, Bømlo	
67 Ms Falken	k	T 06	36.0	13.0	6.0	Wichm.	10	0	Anton Vika m fl, Vika	
68 Ms Karoline	k	T 12	32.0	11.0	9.0	Bolind.	10	1	Ludv Amundsen, Espevær	
71 Må Tryg	k	T 18	24.0	8.0	4.0	Grei	4	0	Ths Brække, Espevær	
72 Må Snyg	k	T 15	32.0	10.0	4.5	Wichm.	8	0	Laurits L Vika m fl, Vika	
73 Ss Trygve	k	T 95	32.0	12.0	4.5	—	—	0	Laurits L Vika m fl, Vika	
74 Ss Silden	k	T 05	28.0	10.0	4.0	—	—	0	Laurits Tjong m fl, Vika	
76 6/å Kvik	fk	T 04	25.0	5.0	3.0	—	—	0	Enøel O Holme m fl, Vika	
77 Mk Brilliant	k	T 17	59.2	17.6	7.1	Skandia	40	0	Ole Garvik m fl, Espevær	
78 Må Prima	k f	T ?	29.4	8.6	3.4	Prima	6	0	Johan B Vorland m fl, Bømlo	
79 Ss Makrilen	l	T 85	31.9	12.7	4.6	—	—	0	Nils K Skippervik m fl, Vika	
80 Mk Gideon	fk	T 97	58.4	17.2	7.9	Gideon	18	0	John K Kallevåg m fl, Bømlo	

H-BO Bømlo — H-F Fana.

Farkostens nummer, art og navn	2	3	4	5	6	7	8	9	10	11
1	Arvendelse	Materiale	Byggeår	Lengde	Bredde	Dybde	Maskin, navn	Antall HK	F. & fangsstb.	Eierens (den korresponderende reders) navn og postadresse
81 Ms Nora	k	T 06	62.9	18.9	6.9	Hein	35	0	0	Martin Solhei m fl, Bømlo
82 Mk Barodd I	kt	T 19	59.1	16.7	6.9	Wichm.	40	0	0	Ole O Barene m fl, Bømlo
83 Ms Raun	k	T 05	60.7	18.0	7.5	Hein	35	0	0	Elias Trondsen m fl, Bømlo
84 Må Skarv	k	T 17	26.0	8.0	3.5	Record	6	0	0	Andreas K Holme, Vika
85 Ss Ruth	l	T ?	23.0	10.0	5.0	—	—	0	0	Severin Vika, Vika
86 Ss Svanen	k	T ?	34.0	13.0	5.0	—	—	0	0	Erik K Tollevik m fl, Bømlo
87 SÅ Jeitå	k	T 90	22.0	7.0	3.0	—	—	0	0	Rasmus Holme m fl, Vika
88 Mk Kvik	t	T 24	58.0	15.0	7.0	Karm	39	0	0	Lars Eiken, Espevær
89 Ss Alken	kf	T 90	35.0	11.0	5.0	—	—	0	0	Peder K Holme m fl, Vika
90 Må Fritjof	kf	T 00	23.0	7.0	2.5	Atlanta	4	0	0	Peder K Holme m fl, Vika
91 Må Rap	kf	T 10	25.0	9.0	3.7	Rap	5	0	0	Roar E Hovland m fl, Bømlo
92 6/å Hovland	f	T 13	31.0	11.0	4.0	—	—	1	1	Endre P Vold m fl, Bømlo
93 Må Margit	k	T 10	26.0	7.0	3.0	Atlanta	6	0	0	Oskar Johannessen, Espevær
94 8/å Stanley	fk	T 03	27.3	10.0	3.5	—	—	0	0	Laurits Eidesvik m fl, Bømlo
95 8/å Jea	f	T 98	27.3	9.6	3.2	—	—	0	0	Laurits Eidesvik m fl, Bømlo
96 Må Østlen- dingen	kf	T 00	25.0	8.5	3.5	Rap	4	0	0	Lauritz T Eide, Bømlo
97 Må Von	kf	T 15	34.0	11.0	4.0	Wichm.	8	0	0	Rasmus D Hovland m fl, Bømlo
98 Må Fram	kf	T 05	26.8	8.8	3.4	Atlanta	6	0	0	T Hatlevik m fl, Espevær
100 Må Venus	kf	T 11	30.0	11.0	4.4	Gideon	8	1	1	Andreas S Wespestad m fl, Bømlo
101 8/å Viking	kf	T 00	27.3	9.6	3.2	—	—	1	1	Lauritz T Eide m fl, Bømlo
102 Må Erling	f	T 17	20.0	4.5	2.0	Atlanta	2	0	0	Karl Vespestad, Bømlo
103 Må Pan	kf	T 10	24.0	8.0	3.0	Pan	4	0	0	Mathias T Vespestad m fl, Bømlo
104 Ms Heina	k	T 11	39.0	14.0	6.0	Hein	16	0	0	Thv Bie, Espevær
105 Må Kampen	fk	T 16	18.7	5.3	2.8	Record	2	0	0	Jens Olsen, Espevær
106 Ss Avilde	l	T 95	35.0	12.0	7.0	—	—	0	0	Nils N Vorland d æ, Bømlo
107 4/å Ruth	kf	T 95	22.0	6.4	2.0	—	—	1	1	Lars P Vespestad m fl, Bømlo
108 Må Thor	kf	T ?	27.3	9.8	3.7	Atlanta	8	0	0	Rasmus D Hovland, Bømlo
109 Mk Ymer	h	T 91	70.0	18.6	8.6	Skandia	20	0	0	Lauritz Larsen m fl, Espevær
110 Må Handel	fk t	T 11	21.2	7.8	2.9	Atlanta	6	0	0	Chr. Tuv, Bømlo
114 Må Liv	f	T ?	21.5	5.0	3.0	Atlanta	4	0	0	S Øritsland, Espevær
115 Må Atlanta	f	T 14	25.0	9.0	3.7	Atlanta	6	0	0	Endre E Vold m fl, Bømlo
117 SÅ Mågen	k	T 10	22.0	6.0	3.0	—	—	0	0	Karl Vika, Vika
119 Må Teddy	k	T 19	22.0	6.6	2.3	Populær	4	0	0	Thorleif Larsen, Espevær

H-EF. Eidfjord merkedistrikt.

2 8/å Lykkens	f	T 07	28.0	8.0	4.0	—	—	2	2	John T Læg Reid m fl, Eidfjord
3 Må Rappen	f	T 25	31.0	10.0	6.0	Jarl	8	5	5	A Bjo tveit m fl, Eidfjord
4 8/å —	f	T 04	27.0	7.0	4.0	—	—	2	2	Oddmund K Tveit m fl, Eidfjord
5 8/å —	f	T 95	25.5	8.0	2.9	—	—	2	2	Aslak L Læg Reid m fl, Eidfjord
6 8/å —	f	T 00	28.0	8.0	4.0	—	—	2	2	Johan H Wiik m fl, Eidfjord

H-E. Etne merkedistrikt.

1 6/å —	f	T 16	19.0	6.0	4.0	—	—	2	2	Wm Børntzen Etne, Etne
2 4/å —	f	T 06	20.0	5.0	3.0	—	—	1	1	P Madsgård, Etne
3 6/å —	f	T 00	30.0	8.0	3.0	—	—	3	3	Steen Sæbøe, Etne
4 Ms Elin	t	T 11	38.0	15.5	5.0	Skandia	10	1	1	Bjorn O Enge m fl, Etne
5 Ms Sjølyst	f	T 23	27.0	9.0	3.3	Glimt	4	1	1	Kr R Madsgård m fl, Etne
6 Ms Duen	ft	T 17	37.0	14.0	7.0	Grei	11	1	1	Bjorn O Enge, Etne
7 4/å —	f	T 25	18.0	6.0	3.0	—	—	2	2	Ole Helleland m fl, Skjærsvik

H-FA. Fana merkedistrikt.

1 Ms Steinstø	t k	T 13	56.2	17.3	6.4	Skandia	20	0	0	Andreas L Flesland, Flesland
2 Ms Håbet)	kf	T ?	30.0	13.0	5.0	Heros	8	1	1	Ola Myntevik m fl, Blomsterdalen

H-FA Fana — H-FJ Fitjar.

Farkostens nummer, art og navn	Arvendelse	Materiale		Lengde	Bredde	Dybde	Maskin, navn	Antall HK	F. & fangsstb	Eierens (den korresponderende reders, navn og postadresse
		3	4							
1	2	3	4	5	6	7	8	9	10	11
3 Mk Neptun	fk	T 14	36 0	10.0	7.0	Gideon	11	0	0	S I Hjellesstad m fl, Hjellesstad
4 Ms Tryg	ft	T 12	29.3	6.9	3.2	Tryg	6	0	0	Marius N Rød, Stend
5 Må Heimdal	f	T 15	24.0	6.5	3.5	Heimdal	3	0	0	Alb J Øvrebø m fl, Blomsterdalen
6 Ms Rakel	lt	T 02	45.0	15.5	5.5	Kampen	20	0	0	Johan Bergesen, Minde
7 Ms Dagny	ft	T 17	30.0	8.0	5.0	Trygg	10	0	0	Hjalmar N Liland, Stend
8 Ms Edit ¹⁾	ft	T ?	46.0	16.0	6.5	Rap	22	0	0	Ole O Søvik, Blomsterdalen
9 Mk Alken	kf	T 16	31.0	11.7	5.8	Hein	7	2	2	Nils Samdahl, Fjøsanger
10 Må Sleipner	ft	T 20	20.0	5.8	2.3	Heimdal	5	0	0	Karl J Hornes, Stend
11 Ms Kvik	kt	T 12	29.0	7.0	3.0	Wichm.	7	0	0	Nils I Lepso, Stend
12 Msk Guthorm Alsaker	h	T 19	124.4	26.4	12.2	Wichm.	150	0	0	Jacob Tysland, Minde
13 Ms Forsøket	fk	T 11	34.0	12.0	4.5	Gideon	10	0	0	Kristian Johannsen m fl, Hjellesstad
14 Ms Ternem ²⁾	fk t	T ?	37.1	13.8	5.2	Stabil	18	0	0	Knut E Krokeide m fl, Stend
15 Må Ingeborg	tf	T 25	21.2	6.4	2.7	Wichm.	2	0	0	Kristoffer Jenssen, Stend
16 Må Avance	fk t	T 22	24.5	7.0	2.5	Avance	6	0	0	Martin Hansen, Rådal
17 Ms Fram	ft	T 18	37.9	15.2	6.3	Skandia	8	0	0	Olaf Hansen, Stend
18 Mk Liljen	f	T 17	33.0	9.0	4.6	Skandia	10	0	0	Nils M Flesland, Flesland

H-FJ. Fitjar merkedistrikt.

1 Ms Familien I	fl	T 15	48.5	17.6	7.4	Avance	22	4	4	Lars H Kleppe m fl, Engesund
2 Ms Familien II	tl	T 10	39.5	15.0	4.3	Wichm.	14	1	1	Knut O Strand m fl, Fitjar
4 Ms Vårsilden	kt	T 19	34.7	12.7	5.4	Wichm.	10	0	0	A A Korsvik m fl, Koleyholmen
5 Ms Forsøget ³⁾	k	T ?	34.0	12.0	6.0	Aktiv	7	0	0	Rasmus N Hatlevik m fl, Haslevik
7 Må Teisten	t	T 16	11.8	6.5	2.2	Wichm.	3	0	0	Martin S Arholm, Engesund
10 Ms Sigyn	k	T 00	37.0	13.5	6.0	Normo	15	2	2	J H Saubolmen m fl, Brandasund
11 Ms Neptun	t	T 13	29.5	9.0	3.0	Wichm.	8	1	1	Martin J Hatlevik, Fitjar
12 Må Verman	t	T ?	31.2	10.9	3.5	Tryg	7	0	0	Gustav I Sigden m fl, Engesund
14 Må Grei	k	T ?	23.0	6.7	2.5	Wichm.	4	0	0	Olai O Sørvik m fl, Brandasund
16 S/Å —	k	T 00	30.0	10.0	3.5	—	—	0	0	Lorentz Wåge sen, Brandasund
17 Ms Ruth	k	T 13	35.0	11.5	4.5	Tryg	10	0	0	Anton Wåge, Brandasund
18 Ms Minde	k	T 06	35.0	12.0	5.7	Wichm.	8	0	0	Lorentz Wåge jr, Brandasund
19 Ms Prøven II	k	T 19	40.0	14.0	7.0	Skandia	12	0	0	Rasmus Wåge, Brandasund
21 Ms Fram ⁴⁾	k	T 18	36.0	14.0	7.0	Skandia	8	0	0	Olai L Aga m fl, Rubbestadneset
22 Ms Jenny	l	T 20	52.0	17.5	8.0	Wichm.	25	5	5	Olaf Kalve, Engesund
23 Ms Norden	l	T 00	42.0	16.0	7.0	Skandia	15	0	0	Ole J Kvermenæs, Brandasund
24 Ms Svanen	l k f	T 10	42.0	12.5	8.0	Verdan.	12	4	4	Rasmus Kvarven m fl, Brandasund
25 Ms Erlan	k	T 13	36.0	14.0	7.0	Ideal	10	0	0	Asbj L Westerheim, Koleyholmen
26 Må Ormen	kt	T 16	31.0	10.0	4.0	Tryg	6	0	0	Severin S Vestbøstad m fl, Fitjar
27 Må Hagelin	k	T 17	25.0	9.0	4.0	Sterk	5	0	0	Martines M Skålevik m fl, Fitjar
28 Ms Aktiv	kt	T 00	36.6	12.7	5.3	Skandia	12	0	0	N L Strømøen m fl, Haslevik
29 Ms Martha	kt	T 08	40.0	14.0	6.0	Wichm.	12	0	0	M R Kvarven, Brandasund
30 Ms Anna	fk	T 86	31.6	11.7	5.0	Wichm.	8	0	0	Rasmus O Engesund m fl, Engesund
31 Må Trygg	k	T 02	24.0	8.0	3.5	Wichm.	4	0	0	Martin R Torget, Brandasund
32 Ms Lilly	k	T 11	35.0	12.0	4.5	Skandia	10	0	0	Peder A Vestbøstad, Fitjar
34 Må Norstein	k	T 10	32.0	16.0	5.0	Skandia	6	0	0	Ivar M Torget, Brandasund
35 Mk Reward	t	T 95	60.0	17.1	6.8	Avance	22	0	0	Andr Halstensen m fl, Bekkjærviik
37 Mk Solveig	t	T 18	53.7	16.0	6.8	Wichm.	25	0	0	Kr Drivenes m fl, Bekkjærviik
38 Ms Elisabeth ⁵⁾	k	T 06	33.8	15.1	4.7	Hexa	12	2	2	B S Sørfonden m fl, Fitjar
39 Ms Ljerv	k f t	T 16	45.0	12.0	7.0	Rap	22	2	2	K J Blanes m fl, Vinnesvåg Vestre
40 Ms Duen	k	T 95	33.0	10.0	4.0	Avance	8	0	0	Tom N Flotholmen m fl, Engesund
41 Ms Perona	f	T 97	31.9	11.2	4.1	Stabil	10	0	0	W G Breivik m fl, Fitjar
43 Mk Union	k	T 12	31.0	10.0	4.0	Grei	10	0	0	M C Bukøen m fl, Rubbestadneset
44 S/Å —	k	T 95	30.6	10.0	3.7	—	—	0	0	Jakob L Natterø m fl, Brandasund
45 S/Å —	k	T 08	27.2	9.6	3.7	—	—	0	0	Jakob L Natterø m fl, Brandasund
46 Ms Juno	t	T 00	36.0	14.0	6.0	Bergs.	18	0	0	Ø O Skindhuenes, Brandasund

1) Omb. 1920. 2) Omb. 1917. 3) 4) Omb. 1925. 5) Omb. 1924.

H-FJ Fitjar — H-FB Fjelberg.

Farkostens nummer, art og navn	Anvendelse	Materiale	Byggjaar	Lengde	Bredde	Dybde	Maskin, navn	Antall HK	F. & fangstb.	Eierens (den korresponderende reders) navn og postadresse
1	2	3	4	5	6	7	8	9	10	11
47 Ms Forsøk	k	T	00	36.0	13.0	5.0	Gideon	8	0	Ole A Ulversø, Brandasund
48 Mk Alert	k	T	?	22.9	6.4	3.5	Wichm.	6	0	R Wåge & Søn, Brandasund
49 Mk Marie	k	T	?	39.2	15.9	5.9	Wichm.	12	3	R Wåge & Søn, Brandasund
50 Ms Glygg	k	T	19	30.0	11.0	3.5	Wichm.	8	0	Jakob K Vik m fl, Fitjar
51 Må Delfin	k	T	20	23.0	8.0	3.0	L. Grei	4	0	Georg Eggøen, Brandasund
52 Ms Havblik	k	T	12	29.5	10.0	5.5	Aktiv	7	0	Simon T Vestbøstad m fl, Fitjar
53 Må Snyg	k	T	05	20.0	6.0	3.0	Atlanta	4	0	Håkon R Eidet, Brandasund
55 Ms Ester	k f	T	11	39.3	16.7	5.0	Hein	25	2	Edv A Græsdaal m fl, Bekkjarvik
56 Må Fremad	k f	T	08	30.0	11.0	3.5	Gideon	8	0	Anders E Græsdaal, Bekkjarvik
57 8/å —	k f	T	10	34.0	11.0	3.5	—	—	—	Engel J Sætre, Bekkjarvik
58 6/å — ¹⁾	k f	T	89	30.0	10.0	4.0	—	—	—	Olav Sørvik m fl, Brandasund
60 Må Fines	f	T	14	27.1	9.6	3.5	C. Perf.	8	1	S M Helland, Koløyholmen
61 Må Håbet	k	T	13	28.0	9.0	3.5	Grei	6	0	L A Stokken, Foldrøihamn
62 Må Håbet	k t	T	02	25.0	8.0	3.5	Special	6	0	Ole Ingebrigtsen, Koløyholmen
64 Ss Lykkens	l	T	70	28.8	11.2	5.8	—	—	—	Andr A Skumsnæs m fl, Fitjar
65 6/å —	k	T	02	24.0	6.0	3.0	—	—	—	Walentin B Hårvik, Fitjar
66 8/å Snar	k	T	00	24.0	6.0	3.0	—	—	—	Elling H Vestbøstad, Fitjar
67 Mk Erling	l	T	06	40.0	12.0	5.5	Tryg	10	0	J L Natterø m fl, Brandasund
68 8/å Argus	k f	T	06	25.5	9.5	3.3	—	—	—	A L Westerheim m fl, Koløyholmen
69 Må Kvalen	k	T	11	29.6	9.6	4.0	Wichm.	5	0	Albert Andersen m fl, Foldrøihamn
70 Ms Mira	k f	T	00	37.5	13.7	5.0	Verdan.	12	0	Ole R Vinnæs, Vinnesvåg, Vestre
71 6/å —	k	T	10	24.7	8.0	3.0	—	—	—	Ole R Græsdaal, Bekkjarvik
72 Ss Snar	l	T	?	36.0	14.0	6.0	—	—	—	Ole O Rimmereide m fl, Fitjar
73 Må Activ	f	T	01	25.2	8.9	2.9	Aktiv	4	0	Nils L Vinnæs, Vinnesvåg, Vestre
74 Ms Jerv	f	T	13	30.0	12.0	5.3	Wichm.	8	0	Stein N Hovland m fl, Færøysundet
75 Må Robert	k	T	04	31.0	10.0	4.0	Skandia	6	0	Endre A Storevik, Koløyholmen
76 Må Sjøskum	f	T	08	30.0	7.0	4.0	Dahl	5	0	Alfred A Tveit, Fitjar
77 Ms Enig ²⁾	k t	T	17	33.0	15.0	8.0	Wichm.	12	1	L M Vinnes m fl, Vinnesvåg, Vestre
78 Ms Bjørnen	f k	T	07	49.0	16.0	7.0	Avance	22	0	Edv K Tangen, Koløyholmen
79 Mk Fauskanger	t	T	17	45.2	17.0	7.8	Hein	35	0	Andr Halstensen, Bekkjarvik
80 Ms Virgo	t	T	10	41.0	16.0	8.5	Avance	20	0	P A Vestbøstad, Fitjar
81 Mk Halsten	k h i	T	05	68.7	19.6	8.1	Tuxham	64	2	Andr Halstensen, Bekkjarvik
82 Mk Storm- fuglen	h	T	18	95.7	21.4	10.5	Avance	120	4	Andr Halstensen m fl, Bekkjarvik
84 Ms Gerda	k f	T	?	27.0	10.0	4.0	Fram	8	0	M J Breivik m fl, Fitjar
85 Må Rapp	k	T	25	32.0	13.0	5.0	Rap	8	0	J K Hoiland m fl, Vinnesvåg, Vest.
86 8/å Dally	k	T	21	34.0	12.0	4.0	—	—	—	Martin O Dahl m fl, Fitjar
87 8/å Stenly	k	T	?	28.0	10.5	3.5	—	—	—	Martin O Dahl m fl, Fitjar
88 Ms Vågen	f k	T	17	20.0	8.0	5.0	Dahl	6	0	Lauritz J Notterø, Brandasund
89 Mk Harald	k i	T	07	50.0	14.0	6.5	Skandia	25	0	Ole J Kværnnes, Brandasund
90 Må Glimt	f k	T	17	25.0	8.5	3.5	Aktiv	5	0	Johs A Selevik, Foldrøihamn
92 6/å Sjømann	f	T	23	20.0	6.0	2.5	—	—	—	Johs P Selevik m fl, Foldrøihamn
93 Ms Signe	k	T	02	40.0	14.0	6.0	Wichm.	12	0	Lauritz J Notterø, Brandasund

H-FB. Fjelberg merkedistrikt.

1 Mk Halsnø I	t	T	17	57.1	16.5	7.1	Normo	30	0	Ole Sjo m fl, Sæbøvik
2 Må Elias	f	T	17	25.0	7.0	5.0	Atlanta	6	0	Just Arnevik, Sæbøvik
3 Mk Njord	t	T	17	40.3	11.2	4.5	Skandia	20	0	Mons T Lande m fl, Sæbøvik
4 Ms Silden	l	T	?	36.0	12.6	5.3	Skandia	15	2	A A Hvitevold m fl, Toftevåg
5 Ms Fremad	f k	T	10	36.0	13.0	5.0	Aktiv	10	1	Lars T Sjo m fl, Sæbøvik
6 Må Duddy	f	T	?	24.0	7.0	6.0	Wichm.	4	0	Nils Huglen m fl, Sæbøvik
8 Ms Eidsvik	l t	T	16	40.0	13.0	5.0	Wichm.	20	2	Simon Sætre m fl, Halsnøy Kloster
9 Må Snygg	k	T	06	25.0	8.0	3.0	Dahl	4	0	Simon Sætre m fl, Halsnøy Kloster
10 Ms Ingeborg	f k	T	16	41.6	14.8	6.8	Avance	18	2	W G Irgens m fl, Halsnøy Kloster
11 Ms Ternen	f	T	10	37.0	13.0	6.0	Skandia	12	2	Johs A Eide m fl, Sæbøvik
12 Ms Ole Bull	f	T	?	38.5	12.5	5.5	Wichm.	12	2	Torvald Eide, Halsnøy Kloster

• 1) Omb. 1922. 2) Omb. 1924.

H-FB Fjelberg — H-F Fjell.

Farkostens nummer, art og navn	Anvendelse	Materiale	Byggeår	Lengde	Bredde	Dybde	Maskin, navn	Anall HK	F. & fangarb.	Eierens (den korresponderende reders) navn og postadresse
1	2	3	4	5	6	7	8	9	10	11
13 Ms Valkyrien	f	T	23	46.0	14.0	5.5	Hein	12	3	J Torkildsen m fl, Valen i Sunnhl
14 Ms Selma	f	T	?	35.6	13.0	7.0	Populær	12	3	Ole I Eide m fl, Halsnøy Kloster
15 Må Fønix	f	T	12	26.0	7.0	3.0	C. Perf.	4	0	Ole J Eide, Halsnøy Kloster
16 Ms Virgo	f	T	?	40.0	16.0	8.0	Skandia	20	1	W G Irgens m fl, Halsnøy Kloster
17 Mk Kobben	f	T	04	42.0	14.0	6.0	Skandia	20	2	Hans Sæle m fl, Halsnøy Kloster
18 6/å —	f	T	?	28.7	8.6	3.2	—	—	1	Olai Sjo m fl, Sæbøvik
19 Ms Utsire	f	T	90	38.2	14.8	4.8	Wichm.	12	2	Jobs J Sjo m fl, Sæbøvik
20 Mk Norkap II	t k	T	19	72.4	18.6	8.5	Wichm.	80	0	N Nilsen, Sæbøvik
21 Mk Toftevåg I	t k t	T	11	56.5	12.5	6.0	Normo	30	3	Jobs Silseth, Toftevåg
22 Ms Erna)	t k f	T	?	36.8	13.7	4.5	Verdan.	12	0	Elias Miljeteig, Fjelberg
24 Ms Trygg	f	T	00	28.0	9.0	4.0	Aktiv	6	0	Helmer L Gjerde, Fjelberg
26 Ms Fisken	f	T	13	25.7	7.3	3.5	Ideal	3	1	Olai Lygre, Toftevåg
27 6/å —	f	T	10	23.4	8.5	3.7	—	—	1	Torstein H Karteide, Fjelberg
28 Ss Duen	f	T	90	40.0	11.5	5.0	—	—	0	Anton G Sjo, Sæbøvik
29 6/å —	f	T	?	27.0	8.0	3.0	—	—	2	Fjelberg Notbruk, Fjelberg
30 8/å Maggi	f k	T	19	28.7	6.4	4.0	—	—	1	Th Sæle m fl, Halsnøy Kloster
31 Ms Ingeborg	k t	T	10	37.0	14.0	7.0	Rap	12	1	L Amundsen, Valen i Sunnhordland
32 Ms Maud	k f	T	13	43.0	15.5	5.5	Skandia	20	5	Ole I Eide m fl, Sæbøvik
33 Ms Randi	k f	T	08	39.0	17.7	5.1	Skandia	25	3	Lars T Sjo m fl, Sæbøvik
34 Ms Erna	t	T	?	40.0	15.0	5.0	Ideal	15	3	Thorkild Sæle, Halsnøy Kloster
35 Må Tyr	t	T	08	31.2	9.4	3.4	Wichm.	6	0	Erik A Eide, Sæbøvik
36 Ms Dagmar	f	T	12	45.0	16.5	7.0	Skandia	20	1	A A Hvitevold m fl, Toftevåg
37 Ms Nanna	f	T	?	33.0	13.0	5.0	Snøgg	10	0	Lars T Fjelberg, Fjelberg
38 Ms Gunhild	f	T	07	38.0	14.0	5.0	Skandia	18	2	Halvor J Eide m fl, Sæbøvik
Marie	f	T	04	45.0	16.0	8.0	Tenfj.	20	0	Ingemar Sjo m fl, Sæbøvik
39 Ms Astrid	f	T	18	46.0	16.1	6.5	Wichm.	25	0	Hans Sæle m fl, Halsnøy Kloster
40 Ms Valborg	f	T	04	28.0	8.0	5.0	Stella	4	0	Aksel Øvrevik m fl, Fjelberg
41 Må Stella	f	T	12	40.0	16.0	6.0	Skandia	18	1	A J Kloster m fl, Halsnøy Kloster
42 Ms Fyrsten	f	T	17	43.0	16.0	7.0	Skandia	16	0	Andr J Eide m fl, Halsnøy Kloster
43 Ms Familien	t	T	00	42.0	17.0	7.0	Hjelset	2	3	Henrik Valen m fl, Fjelberg
44 Ms Klara	f k	T	04	29.0	9.0	3.4	Avance	5	0	Lars Løvøen, Toftevåg
45 Må Glygg	f k	T	15	53.0	14.0	6.0	Wichm.	30	0	Knut H Eide m fl, Sæbøvik
46 Mk Diamant	t	T	15	53.0	14.0	6.0	Wichm.	30	0	Knut H Eide m fl, Sæbøvik

H-F. Fjell merkedistrikt.

1 Ms Stjerna	k t	T	16	39.0	13.0	7.5	Wichm.	20	1	N P Møvik, Møvik på Sotra
2 Må Jason	k t	T	12	22.3	6.3	2.7	Stand.	4	0	Chr Garmann, Storesund
3 Mk Lom	k t	T	10	38.8	13.5	5.7	Avance	18	1	Jens H Løno m fl, Storesund
4 Mk Terje	t	T	18	32.0	9.4	4.5	Wichm.	12	0	N P Storesund m fl, Storesund
5 Ms Lina II	t	T	00	32.0	11.5	5.0	Wichm.	12	0	N P Storesund m fl, Storesund
6 Ms Hertha	t	T	99	37.0	14.7	4.0	Wichm.	12	1	Th O Kallestad m fl, Storesund
8 Ms Odin	f k	T	08	36.0	11.0	8.0	Skandia	8	3	Mons I Syltøen m fl, Storesund
9 Må Grei	k f	T	90	15.0	7.0	4.0	L. Grei	4	0	Mons I Syltøen m fl, Storesund
10 Må Sjølysten	k	T	05	28.0	7.0	4.0	Hexa	5	0	Hans I Åse m fl, Møvik på Sotra
12 Ms Uræd	k	T	15	30.0	10.0	4.5	Wichm.	8	1	Nils M Hitsøen m fl, Storesund
13 Må Lyn	k	T	?	21.0	7.0	3.0	Wichm.	4	0	Nils D Hitsøen, Storesund
14 Ms Nanny ²⁾	f k	T	95	39.0	18.0	6.0	Populær	16	1	Hans O Nordvik m fl, Nessjøen
15 8/å Sjøblom-	f	T	01	28.0	8.0	3.0	—	—	1	Ole I Hitsøen m fl, Storesund
sten	f	T	06	25.0	7.5	3.0	—	—	1	Ole I Hitsøen m fl, Storesund
16 8/å Mollo	f	T	11	47.9	16.2	7.3	Populær	16	1	Garenes Notlag, Algroy
17 Ms Ørnen	k t	T	?	37.7	14.5	3.6	Wichm.	12	1	I H Åse m fl, Møvik på Sotra
18 Ms Judith	t	T	?	22.8	5.7	2.2	Wichm.	3	0	Brita N Langøen, Algroy
19 Må Trip	k	T	?	37.6	15.5	5.7	Skandia	12	1	B N Ekren m fl, Nessjøen
20 Ms Ruth	k	T	10	43.1	12.5	5.8	Dan	20	1	L A Skålevik m fl, Møvik på Sotra
21 Mk Viking	k	T	10	43.1	12.5	5.8	Dan	20	1	L A Skålevik m fl, Møvik på Sotra

Farkostens nummer, art og navn	Arvendelse	Materiale Byggeskr	Langde	Bredde	Dybde	Maskin, navn	Antall HK	Eierens den korresponderende reders) navn og postadresse
1	2	3 4	5	6	7	8	9	10
								11
22 Ms Havsula	k	T 16	38.0	12.0	5.2	Special	15	1 L M Risholm m fl. Storesund
23 Mk Marinen	th k	T 24	58.0	14.7	5.0	Nordlys	30	1 P M Solsvik m fl. Solsvik på Sotra
24 Ms Lokøy	k	T 15	41.0	14.0	6.5	Avance	18	6 M A Lokøen m fl. Storesund
25 8/å Glimt	f	T 18	29.2	9.9	4.0	—	—	1 Ole N Hiltøen m fl. Storesund
26 8/å Viking	f	T 24	28.5	8.0	3.2	—	—	3 N J Langøen m fl. Møvik på Sotra
27 Må Lyn	k	T 18	22.0	6.5	2.5	Wichm.	4	0 Chr A Lokøen, Storesund
28 Må Sei	fk	T 17	23.4	6.4	2.0	Merrit	2	0 Joh Langeland, Solsvik på Sotra
29 Ms Agot	t	T 10	32.0	11.0	6.0	Avance	12	1 Joh M Agotnæs m fl. Agotnæs
30 Ms Forsøget	t	T 03	33.0	13.0	5.0	Normo	12	1 J A Solsvik m fl. Solsvik på Sotra
31 Må Molly)	tf	T 16	19.0	6.8	2.5	Populær	3	0 B P Møvik, Møvik på Sotra
32 Ms Ternen	fk	T 05	37.0	14.0	7.0	Wichm.	12	1 O N Syltøen m fl. Storesund
33 8/å Heimdal	f	T ?	26.0	7.5	3.2	—	—	1 N O O Syltøen m fl. Storesund
34 Ms Lilly	k	T ?	29.0	12.0	4.0	Populær	3	1 Wilh I Nordvik m fl. Storesund
35 Ms Stjernen	kt	T 00	37.2	12.0	4.8	Fram	2	2 H O Ekerhovd m fl. Døsjø i Fjell
36 Ms Svmra	t	T 17	49.5	17.3	7.5	Grei	26	1 M E Trengereide, Skogsvåg
37 Ms Knut	fl	T 16	61.9	20.2	7.8	Skandia	69	7 J K Agotnæs m fl. Agotnæs
38 Mb f Duen	ft	T 03	26.0	8.0	4.0	Wichm.	4	0 Nils N Snekkevik m fl. Bratholmen
39 8/å Liv	f	T 02	25.0	7.5	3.0	—	—	1 Olai H Polden m fl. Kårtveit
40 Ms Dyroy	k ft	T 14	39.0	14.0	7.3	Avance	18	6 Andreas O Dyroy m fl. Algrøy
41 Må Von	k	T 17	23.0	7.5	3.0	Lidan	6	0 Ingv N Dalseide m fl. Storesund
42 Ms Håbet	k	T 00	32.0	12.0	5.0	Tryg	8	0 E T Hagenes m fl. Skogsvåg
43 Mk Sotra	k	T ?	50.0	14.5	6.5	Bolind.	15	1 Olai O Spjald, Geitanger
44 Ms Spring	f	T 14	50.4	17.1	7.4	Wichm.	25	5 M O Solsvik m fl. Solsvik på Sotra
46 Ms Brødrene	kt	T 16	30.0	11.0	4.0	Lidan	10	0 Joachim O Agotnæs, Agotnæs
47 Må Rap	f	T 25	35.0	11.5	4.5	Rap	15	0 S N Sækkingstad m fl. Algrøy
48 Ms Solveig	f	T 16	55.2	18.6	7.6	Fram	35	6 Iver I Sækkingstad m fl. Algrøy
49 Mk Storhaug	t	T 17	55.0	13.5	5.0	Stabil	35	0 Håkon G Bjørøen m fl. Bjørøyhamn
50 Mk Norig	k	T 09	70.3	19.0	7.8	Avance	46	1 Peder H Lie m fl. Fjell
51 Ms Mira	t	T 09	35.0	14.0	7.0	Wichm.	8	1 Johs N Strømme m fl. Bratholmen
52 Ms Urd P)	fk	T 09	50.1	18.9	6.3	Normo	25	4 M O Bildøen m fl. Fjell
53 Må Alfen	t	T ?	25.0	7.0	3.0	Penta	5	0 Mons O Bildøen, Kobbeltveit
54 Ms Sigra	fk	T 13	47.8	17.4	7.2	Populær	20	4 S O Bjørøen m fl. Bjørøyhamn
55 Må Torden- skjold	tf	T 12	30.7	10.2	4.2	L. Grei	6	0 Andr N Ormevik, Ormevik
56 Mk Skogsvåg	l t	T 17	46.4	14.7	6.4	Normo	25	1 M Telnæs m fl. Ytre Skogsvåg
57 Må Sjumann	f	T 23	27.0	9.5	3.5	Wichm.	6	0 Nils E Landro, Landro
58 Ms Ellida	t	T 05	32.0	12.0	5.0	Fram	12	1 Ole S Strømme m fl. Bratholmen
59 Ms Solei	fk	T 11	50.0	15.0	7.0	Skandia	12	4 M N Solsvik m fl. Solsvik på Sotra
60 Ms Lilly	k f	T 13	29.3	10.0	5.7	Wichm.	7	0 Nils M Våge m fl. Sartor, Lille
61 Må Spring	f	T 23	24.0	8.0	3.0	Wichm.	4	0 Torkel N Landro, Landro
62 Må Dristig	t	T 12	28.0	9.0	4.0	Hein	4	0 K R Fjæreide m fl. Ormevik
63 Ms Astrid	kt	T 00	38.2	15.9	4.8	Skandia	15	1 I N Solsvik, Solsvik på Sotra
64 Mk Auploi	k	T 00	48.0	14.5	8.0	Hein	25	1 M O Landro m fl. Solsvik på Sotra
65 Ms Brødrene	k	T ?	35.1	14.9	5.8	Skandia	12	1 Ole J Kårtveit m fl. Kårtveit
66 Ms Forsøget	f	T 07	28.1	10.0	3.3	Wichm.	5	0 Nils A Agotnæs, Agotnæs
67 Ms Dagry	tf	T 12	37.8	15.9	6.0	Skandia	12	0 B O Bjørøen m fl. Bjørøyhamn
69 Mk Bjørøy	t	T 14	50.5	13.3	5.0	Wichm.	30	0 Håkon Bjørøy, Bjørøyhamn
69 Ms Familien	f	T 01	37.0	11.0	4.0	Søderb.	12	0 Karl P Ebbesvik m fl. Ebbesvik
70 Ms Gjøa	t	T 08	35.0	13.0	5.0	Populær	10	1 Peder Arefjord, m fl. Bratholmen
71 Ms Urda I	f	T 14	49.1	17.1	7.6	Populær	20	4 Ole O Bjørø m fl. Bjørøyhamu
72 Mk Valut	t	T 16	47.0	13.0	4.5	Wichm.	25	1 Hans Foldenæs m fl. Geitanger
73 Mk Hjeltefjord	t	T 18	50.0	14.0	5.0	Wichm.	25	1 Ole O Foldenæs m fl. Bjørøyhamn
74 Ms Solvia	t	T 10	35.0	13.0	5.0	Wichm.	12	1 Ole M Arefjord, Bratholmen
75 Ms Marie	k ft	T 14	45.0	11.0	6.0	Rap	18	1 Halvor S Strømme m fl. Bratholmen
76 Ms Erna	fk	T 12	27.6	9.9	4.5	Tuxham	6	0 Sivert M Kårtveit m fl. Kårtveit
77 Ms Præcis	t	T 13	42.0	13.4	4.8	Lidan	15	0 Nils N Fjæreid d æ, Ormevik
78 Ms Hein	fk	T ?	32.9	12.2	4.8	Hein	5	2 Nils A Knapskog m fl. Ormevik
79 Ms Teist	fk	T 11	50.4	17.3	6.7	Skandia	25	4 Karl Toft m fl. Solsvik på Sotra

H-F Fjell.

Farkostens nummer, art og navn	Anvendelse	Materiale	Byggeår	Langde	Bredde	Dydale	Maskin, navn	Antall HK	F. & fangstb.	Eierens (den korresponderende reders) navn og postadresse	
1	2	3	4	5	6	7	8	9	10	11	
80	Må	Flink	k	T 17	25.0	6.0	2.5	Wichm.	4	0	Mons N Algeroen, Algroy
81	Ms	Hvalen	f	T 12	45.0	16.5	7.0	Avance	22	5	O O Vindenæs, Solsvik på Sotra
82	Ms	Borghild	t	T 16	47.0	16.0	6.5	Wichm.	20	1	O O Vindenæs, Solsvik på Sotra
83	Må	Vikingen	f	T 22	27.0	7.0	3.3	Heim	5	0	Johan Langeland, Solsvik på Sotra
84	Må	Heidbrund	k	T 20	24.5	5.5	2.5	Merrit	2	0	M J Langeland m fl. Solsvik, Sotra
85	Ms	Solsvik	f k	T 12	47.0	16.5	9.0	Populær	20	4	G J Langeland, Solsvik på Sotra
86	Må	Frithjof	k	T 17	30.0	8.0	4.5	Wichm.	2	0	Ole R Dale m fl. Ytre Skogsvåg
87	Mk	Havdrøn	f k	T 22	48.0	14.3	5.7	Populær	22	3	Rasmus O Eide m fl. Kårtveit
88	Ms	Helena	t	T 07	39.0	15.0	7.0	Wichm.	20	0	Nils O Arefjord m fl. Bratholmen
89	Ms	Dagny	k	T 15	34.0	13.0	6.0	Skandia	10	1	Sigv L Ekerhovd m fl. Ekrhovde
90	Ms	Tryg III	f	T 17	53.0	18.5	8.0	Skandia	30	5	O K Sækkingstad m fl. Algroy
91	Ms	Tryg	f	T 06	42.0	15.5	7.0	Skandia	12	1	O K Sækkingstad m fl. Algroy
92	Må	Sjølomsten	k	T 20	22.7	5.3	2.4	Merrit	2	0	N P Landro m fl. Solsvik på Sotra
93	Mk	Havbrvn	f	T 16	41.0	14.0	6.5	Heim	13	1	Mons Helgesen m fl. Kobbeltveit
94	Ms	Kometen	f	T 05	42.0	15.5	5.5	Normo	20	4	Hans L Lie m fl. Døsjo i Fjell
95	Må	Mvren	k	T 18	22.0	5.0	2.0	Merrit	2	0	Nils Th Algeroen, Algroy
96	Mk	Pilen	t f	T 12	42.5	10.5	4.7	Wichm.	12	1	Laur N Knapskog m fl. Geitanger
97	Ms	Måken	ft	T ?	30.0	10.0	4.0	Populær	8	0	J M Dalseide m fl. Nessjøen
98	Ms	Skandia	f	T 05	44.0	16.0	5.0	Skandia	12	4	Mons Helgesen m fl. Kobbeltveit
99	Må	Odin	f	T 05	29.0	10.0	3.0	Special	8	0	Nils O Kårtveit, Kårtveit
100	Ms	Blomsten	f k	T ?	38.4	14.3	6.3	Avance	22	3	P N Vindenæs m fl. Solsvik på Sotra
101	Ms	Ekerhovd	f	T 13	49.6	17.3	7.5	Normo	20	4	N O Ekerhovd d y. Døsjo i Fjell
102	Ms	Bølgen	f k	T 13	35.1	13.8	6.4	Skandia	10	1	M E Ekerhovd m fl. Døsjo i Fjell
103	Ms	Symra	ft	T 25	37.0	12.5	5.0	Wichm.	12	1	N O Ekerhovd m fl. Ekrhovde
104	Ms	Brødrene	k f	T 13	34.0	9.0	6.0	Wichm.	10	1	O O Ekerhovd m fl. Døsjo i Fjell
105	Mk	Tryg	t f	T 17	42.3	13.3	5.8	Grei	26	1	A Morlandsto m fl. Kobbeltveit
106	Ms	Norden	f k	T 10	40.0	14.0	6.0	Avance	18	2	E J Telle m fl. Ytre Skogsvåg
107	Må	Snyg	kt	T 10	30.0	10.0	6.0	Normo	10	0	Johan O Eide, Kårtveit
108	Ms	Strømme	f	T 00	35.1	13.8	6.4	Søderb.	12	2	J H Strømme m fl. Bratholmen
109	Mk	Angeltvedt	t f	T 18	53.0	15.5	6.0	Wichm.	30	3	D O Angeltvedt m fl. Solsvik, Sotra
110	Mk	Norman	f	T 26	53.0	13.0	6.0	Populær	20	4	O I N Ekerhovd, Ekrhovde
111	Ms	Liafjord I	f	T 26	51.7	18.0	7.0	Eruuv.	42	6	Peder H Lie, Ekrhovde
112	Ms	Norden	f k	T 05	42.0	15.0	6.5	Skandia	20	8	H G Snekkevik m fl. Bratholmen
113	Må	U	kt	T 20	22.0	5.0	2.5	Merrit	2	0	Andreas N Gjeitanger, Geitanger
114	Ms	Erna	f k	T 25	50.0	18.0	9.5	Normo	25	4	H K Vindenæs m fl. Solsvik på Sot
115	Må	Sverdrup	t	T 07	23.2	7.7	3.7	Lohne	4	0	Arne J Bjørø m fl. Bjørøyhamn
116	Må	Lunden	f	T 20	24.0	6.0	4.0	Snøgg	3	0	Kr N Gjeitanger m fl. Geitanger
117	Må	Fram	k	T 20	23.1	6.4	3.9	Merrit	2	0	J Monsen m fl. Solsvik på Sotra
118	6/å	—	k f	T 14	31.9	10.5	4.1	—	—	0	Nils Hansen m fl. Solsvik på Sotra
119	Må	—	k	T 20	20.7	5.5	2.4	Rollo	4	0	N T Landro, Solsvik på Sotra
120	6/å	Håkon	f k	T 04	32.0	7.0	5.0	—	—	2	Nils P Spjeld m fl. Ormevik
121	4/å	Makrelen	f k	T 97	28.0	6.0	4.0	—	—	0	Nils P Spjeld m fl. Ormevik
122	4/å	Kvik	f k	T 13	24.0	5.0	3.0	—	—	0	Nils P Spjeld m fl. Ormevik
123	Ms	Sjølomsten	kt	T ?	33.0	12.0	4.0	Høer	10	2	B L Hjertøen m fl. Nessjøen
124	Må	Nansen	k	T 14	20.0	7.0	4.5	Wichm.	4	0	Peder P Telnes, Skogsvåg
125	8/å	Proven	f	T 02	34.0	10.0	5.0	—	—	1	Martinus J Ekren m fl. Nessjøen
126	Ms	Svea	f k	T 07	42.0	15.0	6.0	Heimdal	12	4	H Iversen m fl. Langøy i Fjell
127	8/å	Sjøfuglen	k	T 05	27.0	9.0	3.0	—	—	1	Lars H Lie, Nessjøen
128	Må	Kvik II	f	T 15	20.0	6.0	3.0	Alpha	3	0	G Langeland, Solsvik på Sotra
129	Må	Lom	f	T 09	18.0	5.5	2.5	Americ.	2	0	Kr M Solsvik, Solsvik på Sotra
130	Ms	Stabil	f	T 01	35.0	13.0	8.0	Dahm	12	5	Anders A Anglevik, Sartor, Lille
131	Må	Snygg	ft	T 11	27.0	7.0	5.0	Frigg	4	0	Ole N Gjeitanger m fl. Geitanger
132	Må	Fram	f	T 20	22.0	7.0	3.0	?	4	0	Mikkel H Lie, Døsjo i Fjell
133	Mk	Brødd	mk	T 17	43.0	13.0	6.0	Gidron	16	0	B O Solsvik m fl. Solsvik på Sotra
134	Mk	Urædd	k	T ?	28.7	10.6	5.3	Aktiv	7	0	H N Solsvik, Solsvik på Sotra
135	Ms	Lis-sje ⁽¹⁾	f	T ?	32.0	11.0	4.0	Norrøna	14	0	M N Spjeld m fl. Ormevik
136	Mbf	Seien ⁽²⁾	f k	T 26	34.0	9.0	3.5	Wichm.	6	0	Thomas M Angeltvedt m fl. Kårtveit
137	Mk	Rolf	k h	T 16	35.1	12.3	6.3	Volda	15	2	Ole K Fjæreide, Ormevik

Farkostens nummer, art og navn	Anvendelse	Materiale	Byggeår	Lengde	Bredde	Dybde	Maskin, navn	Antall HK	F. & langstb.	Eierens (den korresponderende reders) navn og postadresse
1	2	3	4	5	6	7	8	9	10	11
138 Må Saygg	f	T	16	25.0	7.0	4.0	Snøgg	4	0	E Langeland, Solsvik på Sotra
139 Mk Sartorøy	t k	T	15	50.5	13.8	6.0	Wichm.	30	1	Nils B Fjæreide m fl. Ornevik
140 Mk Urholm	k h	T	95	62.7	17.0	7.3	Bolind.	40	0	Magnus Fjæreide m fl. Kårtveit
141 Ms Nora	f	T	03	38.0	14.0	6.0	Wichm.	16	1	Mons Snekkevik m fl. Bratholmen
142 Ms Stjernen	f	T	12	32.0	12.0	6.0	Levahn	10	1	M Brynhjulfsen m fl. Bratholmen
143 Ms Duen	f	T	13	33.0	9.0	4.0	Normo	15	0	Mathias Valen m fl. Knarrevik
144 Mk Sjøcut	ft	T	23	59.0	13.5	5.0	Wichm.	30	1	Nils O Lie m fl. Ebbesvik
145 Må Wickmann	f	T	22	24.5	6.0	2.7	Wichm.	4	0	Nils Sture m fl. Landro
146 Må Esther	f	T	17	25.0	6.0	3.0	Avance	5	0	Anders Johs Næsse, Nessjøen
147 Mk Brødrene	f	T	09	32.0	9.0	4.0	Wichm.	8	0	Ole I Fjæreide, Ornevik
148 Må Express	f	T	19	22.0	5.0	2.0	Wichm.	1 1/2	0	Birger P Storesund, Storesund
149 4/å —	f	T	22	21.0	6.7	2.5	—	—	0	Ole D Hitøen, Storesund
150 Mk Bris	k f	T	12	34.0	12.0	6.0	Skandia	8	0	Halvar M Lie, Ekrhovde
151 Ms Framtid ¹⁾	ft	T	13	30.0	11.0	4.5	Skandia	10	0	Karl R Fjæreide, Ornevik
152 8/å Framtid	f	T	23	31.0	9.0	4.0	—	—	1	Nils A Næsse m fl. Nessjøen
153 Mk Noreg	k h	T	11	38.0	12.3	7.0	Hein	16	1	M Nilsen jr m fl. Solsvik på Sotra
154 Ms Lillien	k f l	T	23	32.0	11.4	5.0	Bergs.	10	0	Halvard H Lie m fl. Ekrhovde
155 Mk Foldnes II	t k	T	17	56.8	15.3	6.4	Populær	30	1	L O Eriksen m fl. Foldnes
156 8/å Norden ²⁾	f	T	12	31.0	9.5	4.5	—	—	1	Ole M Nordvik m fl. Nessjøen
157 Mk Reidulf	k f	T	15	36.0	13.0	6.5	Hein	18	1	G Langeland m fl. Solsvik på Sotra
158 Ms Thea	t	T	18	43.1	16.0	6.6	Stabil	16	0	Bergen Preserving Co A/S. Kobbeltveit
159 Må Fisken	k f	T	07	28.7	9.6	3.8	Skandia	6	2	Thv A Snekkevik m fl. Bratholmen
160 Ms Maiblomst	k f	T	12	33.0	12.0	5.0	Hexa	10	0	Mons L Ekerhovd, Ekrhovde
161 Må Krima	k f	T	23	25.3	7.5	3.3	Tenfj.	4	0	Peder A Landro, Landro
162 Ms Frømad	ft	T	19	39.8	13.1	4.1	Dux	12	1	M N Arefjord m fl. Bratholmen
163 Ms Grei	k f	T	?	33.0	14.0	4.5	Grei	16	1	V K Eide m fl. Kårtveit
164 Mk Niels	k t	T	26	49.0	12.0	5.5	Avance	25	1	N N Fjæreide d a, Ornevik
165 Ms Svanen	k	T	?	39.7	14.0	5.0	Avance	22	1	Chr A Lokøen, Storesund
166 8/å —	f	T	23	27.0	8.0	3.0	—	—	3	N O Algerøen m fl. Algroy
167 Må Kvikk	k f	T	25	24.9	6.4	3.2	Lettvint	6	0	Torger T Landro m fl. Landro

H-FS. Fusa merkedistrikt.

1 Mk Solglimt	t	T	20	53.0	14.0	5.5	Grei	32	0	Ole G Havsgård, Eikelandssøsen
2 Mk Sandmel	k	T	17	58.0	16.0	7.4	Grei	35	0	Edgel Skibenes m fl. Kalven
3 Mk Dovre	t	T	13	56.0	13.0	6.0	Populær	20	0	Kr E Samnøy m fl. Samnøy
4 Mk Fred	t	T	19	51.0	14.0	5.5	Grei	25	0	Vinsjans M Samnøy m fl. Samnøy
5 Må Svint	f k	T	18	25.0	7.0	3.0	Wichm.	3	0	Endre H Samnøen, Samnøy
6 Ms Delfin I	ft	T	15	42.0	16.0	6.0	Skandia	12	2	E Holmefjord, Eikelandssøsen
7 Ms Aspenæs	k t	T	17	42.0	15.0	4.0	Skandia	12	1	Jon K Aspenæs, Solbjørg
8 Mk Torsnes	t	T	17	56.0	14.0	5.0	Wichm.	20	1	A Vindenes m fl. Eikelandssøsen
9 Mk Sjømann I	t	T	06	61.5	16.4	7.8	Normo	30	0	Mons J Holmefjord, Holmefjord
10 Ms Gunbild	t	T	03	48.5	16.2	6.2	Wichm.	20	0	Engel J Hope m fl. Kalven
11 Mk Rokal	f k	T	10	24.3	6.7	4.3	Wichm.	4	0	K H Helland m fl. Eikelandssøsen
12 Mk Bogøy	t	T	19	51.0	13.0	5.5	Nordlyss	25	0	Andreas S Boge m fl. Bogeвика
13 Ms Væga	ft	T	?	40.0	15.0	3.3	Grei	12	1	Hans P Boge, Bogeвика
14 Mk Lom II	t	T	18	40.0	11.0	5.0	Wichm.	12	0	Ole T Bakke, Eikelandssøsen
15 Mk Odin	t	T	17	53.0	13.0	5.7	Hexa	22	0	Hans A Boge m fl. Hølsund
17 Ms Lyse	f k	T	15	28.0	10.0	4.5	Wichm.	7	0	K G Helland m fl. Eikelandssøsen
18 Mk Good Hope	k t	T	90	56.7	16.7	7.6	Ideal	30	0	Ole H Holmefjord d y, Holmefjord
19 Mk Eiklands- fjord	t	T	26	46.0	12.0	6.0	Wichm.	16	0	Hans Austestad, Eikelandssøsen
21 Ms Henriette	t	T	?	43.0	14.0	5.0	Wichm.	18	1	Hans K Rein, Fusa

H-G Granvin — H-H Herdla.

Farkostens nummer, art og navn	1	2	3	4	5	6	7	8	9	10	Eierens (den korresponderende reders) navn og postadresse
		Anvendelse	Materialer	Byggeår	Lengde	Bredde	Dybde	Maskin, navn	Antall HK	F. & fangstb.	

H-G. Granvin merkedistrikt.

1 Mk Palmen	t	T'96	50.1	16.2	5.9	Askøy	25	0	Thomas Kvammen, Granvin
2 6/å —	f	T'12	24.5	8.6	3.5	—	—	1	Granvin Notbruk, Granvin
3 Ms Mira	t	T'95	45.0	14.0	5.0	Bolind.	12	0	Lars Hamre m fl, Granvin

H-HE. Hamre merkedistrikt.

1 Ms Lidan	k	T'19	32.8	12.7	6.4	Fram	8	4	Magnus Solberg m fl, Flatøy
2 Må Arken	f	T'85	24.0	7.0	3.0	Tryg	6	0	Albert Sudmann, Flatøy
3 Ms Bien	t	T'15	40.0	13.0	5.0	Fram	10	1	Erik Magnesen m fl, Flatøy
4 Mk Nyving	k	T'93	60.2	17.2	7.4	Vestkyst	35	0	Henrik Tøsse, Hamreplass
5 Ms Dagny	k	T'?	36.0	14.0	4.0	?	16	2	Berge Sudmann, Flatøy
6 Ms Borgli	t	T'09	54.7	16.7	6.0	Hein	26	0	Ivar Dyrkolbotn, Eikangervåg

H-HS. Haus merkedistrikt.

1 Mk Viking	t	T'?	51.7	15.4	6.2	Wichm.	20	0	Magnus Solberg, Lonevåg
-------------	---	-----	------	------	-----	--------	----	---	-------------------------

H-H. Herdla merkedistrikt.

1 Ms Odin	k	T'05	31.0	10.0	4.0	Skandia	6	0	Ole J Rong dy m fl, Blomvågen
2 Mk Våren	kt	T'15	45.0	12.0	8.0	Wichm.	16	0	Mons A Rong m fl, Blomvågen
3 Ms Sjøfuglen	kt	T'12	34.0	13.0	7.0	Lidan	10	0	M A Guldbrandø m fl, Blomvågen
4 Må Atlanta	k	T'05	24.0	5.0	3.0	Tenfj.	4	0	Paul A Rong, Blomvågen
5 Mk Fram	kt	T'05	31.0	9.0	6.0	Heros	6	0	Kr N Haugland m fl, Kjerrgarden
6 Må Aektiv	k	T'24	29.0	9.4	5.0	Aktiv	5	0	Ole P Fauskanger m fl, Adlandsvik
7 Ms Bravo	kt	T'07	40.0	15.0	8.0	Grei	16	1	Mons O Nakken m fl, Heggholmen
8 Ms Anna	kt	T'05	35.0	14.0	7.0	Grei	12	0	Magne M Dävø m fl, Heggholmen
9 Mk Harald	k	T'16	30.0	9.8	5.0	Gideon	8	1	Johs Hjerto m fl, Heggholmen
10 Mk Stjernen	k	T'22	33.0	11.0	4.5	Wichm.	10	0	Jens O Berland m fl, Kjerrgarden
11 Mk Von	kt	T'13	36.5	12.5	6.0	Hein	9	0	Ole I Midtøy m fl, Herdla
12 Mk Skjold	kt	T'16	38.0	12.0	7.0	Hein	10	0	P N Fauskanger m fl, Adlandsvik
13 Må Snar	k	T'22	24.0	6.5	3.5	Wichm.	5	0	Johs A Fromreide, Kjerrgarden
14 Ms Frida	k	T'13	40.0	14.0	6.0	Wichm.	16	0	Paul I Fauskanger m fl, Adlandsvik
15 Ms Sollys	k	T'19	40.0	13.0	5.5	Rap	20	0	P L Fauskanger m fl, Adlandsvik
16 Mk Svanen	k	T'22	34.0	11.0	6.0	Hein	12	0	R Berland m fl, Haugland i Herdla
17 Ms Morild	k	T'24	27.0	8.0	4.5	Wichm.	6	0	M O Turøy, Turøy
18 Må Odd	k	T'26	27.3	9.7	4.4	Wichm.	6	0	Halvor Mikkelsen m fl, Turøy
19 Ms Fram	kt	T'10	29.0	11.0	3.0	Wichm.	6	0	N A Haugland m fl, Kjerrgarden
20 Ms Årvåk	kt	T'08	36.0	13.0	7.0	Fram	12	0	Nikolai S Træet m fl, Kjerrgarden
21 Ms Triptrap	kt	T'13	23.5	8.0	4.0	Normo	5	0	Andr O Berland m fl, Kjerrgarden
22 Ms Håbet	k	T'00	34.0	13.0	6.0	Grei	12	2	K O Nynæs m fl, Heggholmen
23 Må Lillegrei	k	T'20	24.0	6.0	2.5	Tenfj.	4	0	A H Solberg m fl, Heggholmen
24 Ms Viking	k	T'13	39.0	13.0	6.0	Wichm.	20	0	K L Herdlevar m fl, Herdlevar
25 Mk Løven	k	T'13	50.0	14.5	8.0	Vestkyst	25	0	H J Fauskanger m fl, Adlandsvik
26 Må Fix	kt	T'17	20.0	6.0	3.0	L. Grei	4	0	Paul Christensen, Herdla
27 Ms Alf	k	T'18	36.0	13.5	6.0	Populær	16	0	Karl M Skråmestø m fl, Adlandsvik
28 Ms Torsvik	kf	T'13	50.0	16.0	8.0	Populær	25	4	A O Torsvik m fl, Torsteinsvik
29 Mk Hangar	t	T'26	50.5	14.0	7.0	Wichm.	25	0	Mons M Torsvik m fl, Torsteinsvik
30 Mk Fyrsten	kt	T'18	55.0	15.0	7.0	Wichm.	30	0	Ole J Torsvik m fl, Torsteinsvik
31 Ms Familien	kt	T'10	38.2	14.8	5.6	Normo	16	0	H M Blom m fl, Blomvågen
32 Mk Storebø	kt	T'10	47.0	13.5	8.0	Bolind.	20	0	Marius Olsen Midtøy, Herdla
33 Ms Mitøy	kt	T'08	30.0	10.0	6.0	Wichm.	8	0	Ole I Midtø, Herdla
34 Må Monikof	kt	T'10	25.0	8.0	5.0	Wichm.	6	0	Ingvald O Midtø, Herdla
35 Ms Sundheim	kt	T'15	26.0	8.0	5.0	Avance	6	0	P K Fauskanger, Herdla
36 Mk Torden- skjold	t	T'13	48.0	13.0	7.0	Populær	12	0	I K Strømø m fl, Tjeldstø
37 Mk Havlys	k	T'13	40.0	12.0	5.0	Hein	10	0	Johs J Harkestad, Tjeldstø
38 Ms Fram	kt	T'10	38.0	14.5	7.0	Wichm.	8	0	Anton J Torsvik m fl, Torsteinsvik
39 Må Merit	k	T'95	24.0	5.5	3.0	Merrit	2	0	Paul J Torsvik m fl, Torsteinsvik

Farkostens nummer, art og navn	Anven- telse	Materiale	Byggår	Lengde	Bredde	Dybde	Maskin, navn	Antall HK	F. & fangstb.	Eierens (den korresponderende reders) navn og postadresse
1	2	3	4	5	6	7	8	9	10	11
40 Ms Sjøblomsten	kt	T 87	33.0	13.0	5.5	Normo	15	0	0	Johs P Træet m fl, Kjerrgarden
41 Mk Skarp	t	T 15	38.0	10.0	3.0	Wichm.	12	0	0	C J Halstensen, Heggsholmen
42 Må Sabb	k	T 26	23.0	6.0	3.0	Sabb	3	0	0	Andreas A Blom m fl, Blomvågen
43 Ms Elida	k	T 00	40.0	13.5	6.5	Wichm.	16	0	0	Jakob I Wik, Toft i Nordhordland
44 Ms Viggo	k	T 00	38.0	15.0	5.0	Vestkyst	15	0	0	Anders J Vik m fl, Toft i Nordhld
45 Mk Speranza	k	T 93	60.0	17.0	8.0	Grei	30	0	0	Olai O Sæle m fl, Blomvågen
46 Må Måsen I	k	T 25	22.0	7.5	3.0	Wichm.	4	0	0	T M Turøy, Turøy
47 Mk Ulf	kt	T 17	40.0	13.0	7.0	Hein	10	0	0	Karl Andersen m fl, Adlandsvik
48 Mk Real	k	T 24	33.0	9.4	5.0	Hein	9	0	0	H J Odlandsvik m fl, Adlandsvik
49 Mk Sigmund	k	T 13	36.0	12.0	6.1	Hein	10	1	0	Andr A Guibrandsøy, Herdla
50 Må Eva	kt	T 10	35.0	12.0	5.0	Gideon	5	0	0	A N Herløvær m fl, Herdlevær
51 Mk Motig	t	T 17	55.0	14.0	6.0	Wichm.	30	0	0	M T Turøy, Solsvik på Sotra
52 Ms Stabil	k	T 07	35.0	13.5	5.0	Fram	12	0	0	Elias A Herdla, Herdla
53 Må Rap	k	T 26	25.0	7.2	3.5	Rap	6	0	0	Ole O Alfheim m fl, Alvheim
54 Ms Blomsten	k	T 05	28.0	7.0	5.0	Heros	6	0	0	Magne P Oen m fl, Oen
55 Mk Freidig	k	T 03	40.0	13.0	6.0	Levahn	10	0	0	Jakob A Oen m fl, Oen
56 Ms Vestkysten	k	T 07	42.0	16.0	7.0	Avance	22	0	0	Johs M Oen m fl, Oen
57 Ms Fjellstad	kl	T 14	45.0	16.0	7.0	Wichm.	20	2	0	Nils O Fjellstad m fl, Tjeldstø
58 Ms Mira	k	T 07	40.0	14.0	5.0	Rap	18	0	0	Sivert N Træet m fl, Kjerrgarden
59 Mk Normann	kt	T 19	45.0	13.5	6.0	Grei	25	0	0	Nils N Træet, Kjerrgarden
60 Mk Vonar	k	T 22	35.0	12.5	6.0	Alpha	15	0	0	Ole A Fauskanger m fl, Adlandsvik
61 Ms Herlø	t	T 09	44.0	15.0	6.0	Grei	25	0	0	L Martinusen, Adlandsvik
62 Ms Palmen	kt	T 20	38.5	12.5	5.5	Rap	15	0	0	K H Berland, Haugland i Herdla
63 Ms Brødrene	k	T 00	33.0	12.0	5.0	Normo	10	0	0	Mons O Skråmestø m fl, Adlandsvik
64 Ms Juno	k	T 14	39.0	14.0	6.0	Skandia	10	0	0	Johs D Knarvik m fl, Blomvågen
65 Mk Mottig	k	T 16	32.6	11.2	5.2	Gideon	10	0	0	N L Skråmestø m fl, Adlandsvik
66 Mk Einar	kt	T 12	47.0	12.0	6.5	Skandia	20	0	0	H L Skjelanger m fl, Skjeljanger
67 Må Kvik	k	T 00	22.0	6.0	3.0	Merrit	2	0	0	B L Misje, Solsvik på Sotra
68 Ms Merit	k	T 03	40.0	14.0	6.0	Sandnes	12	0	0	S N Dale m fl, Blomvågen
69 Mk Venus II	k	T 14	48.0	14.0	6.5	Populær	18	0	0	Knut I Sæle m fl, Blomvågen
70 Mk Sleipner	t	T 14	50.0	14.0	6.0	Populær	25	0	0	E E Misje, Solsvik på Sotra
71 Må Bruse	k	T ?	25.5	9.2	3.7	Tenfj.	4	0	0	E O Turø m fl, Solsvik på Sotra
72 Ms Klara	k	T 03	33.0	11.0	4.5	Wichm.	8	0	0	M P Misje m fl, Solsvik på Sotra
73 Må Viking	k	T 10	28.0	8.0	3.5	Rap	6	0	0	Kr Misje m fl, Solsvik på Sotra
74 Mk Skjærgar	kt	T 25	50.0	13.5	6.8	Wichm.	25	0	0	Mons O Monsen m fl, Torsteinsvik
75 Må Bølgem	k	T 20	23.0	6.0	3.0	Merrit	2	0	0	M M Misje, Solsvik på Sotra
76 Ms Familien	k	T 09	38.0	15.0	6.5	Wichm.	16	0	0	Elias O Skromesbø, Adlandsvik
77 Ms Nora I	k	T 24	48.0	14.0	7.7	Wichm.	30	0	0	Teris Kjærgård m fl, Kjerrgarden
79 Mk Huborg	t	T 98	58.0	16.0	6.0	Hein	26	0	0	Peder H Haugland m fl, Kjerrgarden
80 Ms Driftig I	k	T 17	48.9	15.0	6.3	Union	30	0	0	Johs N Blom m fl, Blomvågen
81 Må Laxen	k	T 01	25.0	6.0	3.0	Per	3	0	0	A O Blomvågnæs m fl, Blomvågen
83 Ms Solon	k	T 12	37.0	13.0	7.0	Levahn	10	1	0	B A Abedisen m fl, Adlandsvik
83 Mk Stridsholm	k	T 18	56.0	14.2	7.0	Populær	22	0	0	Johs M Knarvik m fl, Blomvågen
84 Ms Duen	k	T 16	34.0	12.0	4.5	Rap	12	0	0	B H Toft m fl, Toft i Nordhordland
87 Ms Fremad	k	T 08	35.0	16.0	4.5	Skandia	20	0	0	Hans J Husebø m fl, Skjeljanger
86 Må Katten	kt	T 20	25.0	6.0	3.0	Populær	4	0	0	H H Turøy, Solsvik på Sotra
87 Må Seien	k	T 21	24.0	8.0	4.0	Wichm.	3	0	0	Martin O Torsvik m fl, Torsteinsvik
88 Må Merit	k	T 20	23.5	6.0	3.0	Populær	4	0	0	O M Turøy, Solsvik på Sotra
89 Ms Agåt	k	T 12	40.0	14.0	7.0	Grei	12	1	0	Joakim K Alvheim m fl, Alvheim
90 Ms Erna	k	T 12	28.0	9.0	4.0	Alpha	8	1	0	Kristen L Herdla m fl, Herdla
91 Ms Mågen	kt	T 16	26.0	8.0	4.0	L. Grei	4	1	0	Martin K Oksnes m fl, Herdla
92 Mk Herlaug	k	T 17	50.0	15.0	7.0	Grei	26	0	0	Ole J Odlandsvik m fl, Adlandsvik
93 Mk Skreien	t	T 08	40.0	13.0	6.5	Alpha	11	1	0	Isak D Vik m fl, Toft i Nordhordl.
94 Må Sælen	k	T 23	26.0	8.0	4.0	Wichm.	6	0	0	Nils M Sæle m fl, Blomvågen
95 Ms Von II	k	T 13	51.3	17.3	8.0	Grei	26	2	0	Jakob H Fromreide, Kjerrgarden
93 S/å Oskar	f	T 18	31.3	11.3	4.2	—	—	1	0	G T Herløvær m fl, Herdlevær
97 S/å Tryg	f	T 17	29.8	10.0	3.8	—	—	1	0	J O Herløvær m fl, Herdlevær
98 Mk Bølge	t	T 13	50.2	14.1	5.3	Wichm.	20	0	0	W W Øpsen m fl, lo
99 Ms Håbet	fk	T 12	42.3	15.0	6.8	Skandia	20	4	0	Nils M Skjelanger m fl, Skjeljanger
100 Ms Håken I	lf	T 15	50.0	16.0	7.0	Skandia	12	4	0	Mons A Kårbø m fl, Landsvik

H-H Herdla.

Farkostens nummer, art og navn	Anvendelse	Materiale	Byggeår	Lengde	Bredde	Dybde	Maskin, navn	Antall HK	F. & fangstb.	Eierens (den korresponderende reders) navn og postadresse	
1	2	3	4	5	6	7	8	9	10	11	
101 Mk Parat	kt	T	17	38.5	13.0	6.0	Hein	10	0	O O Abedisen d æ m fl, Adlandsvik	
102 Ms Livets											
	Fare	kt	T	05	26.0	8.0	4.5	Skandia	4	0	Martin L Skandsen m fl, Herdla
103 Mk Aktiv	k	T	14	39.0	12.0	5.0	Hein	10	1	Sverre Arnesen, Herdla	
104 Mk Håbet I	kt	T	27	44.0	12.0	6.0	Skandia	12	0	A R Husebø m fl, Skjeljanger	
105 Må Mars	k	T	26	28.0	8.0	4.0	Wichm.	6	0	J A Johannessen m fl, Blomvågen	
106 Ms Landsvik	f	T	17	53.7	17.9	7.8	Skandia	30	5	Jakob L Landsvik, Landsvik	
107 Ms Davø	kt	T	05	40.0	16.0	6.5	Populær	20	1	Hans E Davø, Heggholmen	
108 Mk Strilen	k	T	04	60.6	18.8	7.4	Normo	50	0	Ole P Vik m fl, Toft i Nordhordland	
	50å	k	T	01	22.0	6.0	3.0	Merrit	2	0	Ivar P Vik, Toft i Nordhordland
	50å	k	T	01	22.0	6.0	3.0	Merrit	2	0	Ivar P Vik, Toft i Nordhordland
110 Mk Sjømann	t	T	24	65.0	15.5	6.0	Wichm.	30	0	J Misje & Co A/S, Solsvik på Sotra	
111 S/å Toft	f	T	18	29.5	10.0	4.5	—	—	—	R N Toft m fl, Toft i Nordhordland	
112 Ms Wargon	lk	T	07	42.0	16.0	7.8	Skandia	12	2	Hans P Husebø m fl, Skjeljanger	
113 Ms Bognø-											
	strøm	t	T	18	29.0	7.0	4.3	Normo	7	0	Nikolai O Bognø m fl, Bogehamn
114 Ms Ameli	f k l	T	97	40.2	10.0	5.2	Skandia	12	6	C H Husebø m fl, Skjeljanger	
115 S/å Kvik	f	T	19	29.5	10.0	5.0	—	—	—	Johs N Breivik d y m fl, Herdlevær	
116 Ms Fiskeren	kt	T	13	28.0	9.0	5.0	Hein	5	0	Anders O Storø m fl, Herdla	
117 Mk Trygg	k	T	13	39.0	13.8	4.9	Alpha	11	0	Daniel O Torsvik m fl, Torsteinsvik	
118 Mbf Harpunen	kt	T	15	44.6	10.6	5.3	Bruza	24	0	Nils A Dale m fl, Blomvågen	
119 Må Liv	kt	T	05	23.4	6.4	3.2	Merrit	2	0	Nils M Vik, Toft i Nordhordland	
120 Mk Rolf	k	T	10	37.0	12.0	6.0	Skandia	8	0	Ole O Heggø m fl, Heggholmen	
121 Må Kampen	kt	T	08	29.0	9.0	4.5	Gideon	8	0	Mathias H Turøy m fl, Turøy	
122 Må Kvikken	k	T	19	20.0	5.5	3.0	Rap	4	0	R H Blomvågnes m fl, Blomvågen	
123 Må Sjøblomsten	k	T	05	22.0	6.0	3.0	Intern.	6	0	Ole O Blomvågnes m fl, Blomvågen	
124 Må Fisken	k	T	95	23.4	6.4	3.2	Merrit	2	0	Martinus K Sætre, Skjeljanger	
125 Ms Hør	k	T	80	29.6	12.3	5.5	Hør	8	1	Knut O Nøstdal m fl, Alvheim	
126 Må Lyn	f k	T	19	19.7	5.7	2.2	Stand.	3	0	Knut I Dale, Blomvågen	
127 Må Lom	k	T	16	25.0	8.0	3.0	C. Perf.	5	0	Andr M Tjelstø m fl, Tjeldstø	
128 Mk Arne	k	T	14	27.0	9.5	5.0	Heros	5	0	K M Skurtveit, Rossland	
129 Mk Kvik	t	T	10	48.0	11.0	5.5	Wichm.	14	0	Johs A Kårbø, Landsvik	
130 Må Bamse	k	T	?	32.0	10.5	5.0	Hoffm.	8	0	Jonas J Alvheim m fl, Alvheim	
131 Ms Fark	kt	T	07	26.5	10.0	3.5	Wichm.	6	0	Bertin Iden, Io	
132 Må Ening	kt	T	98	23.0	5.5	3.0	Merrit	2	0	M D Torsvik m fl, Torsteinsvik	
133 Mk Heim	k	T	23	30.0	10.0	4.0	Wichm.	8	0	Ingv H Hestetraet, Adlandsvik	
134 Må Laxen II	kt	T	13	24.0	7.0	3.0	Merrit	2	0	Hans H Rong m fl, Blomvågen	
135 Må Stabil	kt	T	08	24.0	6.0	3.0	Wichm.	3	0	Martin M Torsvik, Torsteinsvik	
136 Mk Venus	kt	T	20	26.6	9.6	4.5	Hein	6	1	K P Fauskanger m fl, Adlandsvik	
137 Må Admiralen	k	T	11	23.0	6.0	3.0	Merrit	2	0	Jens H Misje, Solsvik på Sotra	
138 Må Makrelen	k	T	00	24.0	6.0	3.0	Wichm.	3	0	Martinus M Rong, Blomvågen	
139 Ms Maria	k	T	22	36.0	12.0	6.0	Hein	12	0	Anders A Vikebø, Rossland	
140 Mk Bjørn	k	T	23	38.0	12.0	4.4	Wichm.	10	0	Hans A Hestetraet, Adlandsvik	
141 Må Skum	k	T	10	24.0	6.0	2.0	Merrit	2	0	Nils S Torsvik, Torsteinsvik	
	Må	k	T	22	24.0	7.0	3.5	Wichm.	4	0	Anton Rong m fl, Blomvågen
143 Må Rolf	k	T	16	31.0	11.0	5.0	Bruza	8	0	Jonas N Rossland m fl, Rossland	
145 Må Seien	k	T	22	24.0	7.0	3.0	Wichm.	4	0	Anders Jensen, Turøy	
146 Må Ormen											
	Lange	k	T	90	22.1	5.4	2.2	Rap	4	0	B H Toft, Toft i Nordhordland
147 Må Kvik	k	T	20	25.0	7.0	3.5	Wichm.	4	0	Daniel G Misje, Solsvik på Sotra	
148 Må Stanley	k	T	94	34.4	12.0	4.3	Snøgg	8	0	Mons A Haugland m fl, Haugland	
149 Mk Fram	k	T	23	36.9	11.0	6.0	Hein	12	1	Johs B Fromreide, Kjærrgarden	
150 Må Sofus	k	T	22	24.0	7.0	3.0	Wichm.	4	0	J M Turøy, Solsvik på Sotra	
151 Ms Mira	k	T	13	29.5	10.4	4.7	Gideon	8	0	R R Fauskanger m fl, Adlandsvik	
152 Mk Håbet	k	T	13	26.5	10.9	4.0	Gideon	8	0	Nils N Fauskanger, Adlandsvik	
153 Mk Ocean	t	T	80	47.0	17.0	6.5	Heimdal	20	0	Kristen K Iden, Io	
154 Mk Brødrene	k	T	13	36.5	12.0	5.2	Hein	12	1	Paul J Vik, Toft i Nordhordland	
155 Mk Hauge	k	T	18	35.5	12.5	5.0	Finnøy	12	0	H A Berland m fl, Haugland i H	
156 Må Strilen I	k	T	93	28.0	10.0	3.4	Trygg	6	0	Martin O Vik m fl, Toft i Nordhl	

H-H Herdla — H-HJ Hjelme.

Farkostens nummer, art og navn	Anvendelse	Materiale		Lengde	Bredde	Dybde	Maskin, navn	Antall HK	F. & fangsst.	Eierens (den korresponderende reders) navn og postadresse
		Byggeår	Byggeår							
1	2	3	4	5	6	7	8	9	10	11
157 Mk Hugin ¹⁾	k	T	23	40.2	11.2	4.4	Hein	12	0	Anton G Davøy, Heggholmen
158 Mk Berland	k	T	23	40.0	12.4	5.0	Hein	16	0	J J Berland m fl. Haugland i Herdla
159 Mk Rolf	kt	T	12	34.0	12.8	6.4	Hein	12	0	Martin E Håpoldø m fl. Herdla
160 Ms Tysfjord	t	J	79	69.1	15.9	7.2	Wichm.	60	0	H H Haugland, Haugland i Herdla
161 Mk Havli	kt	T	26	38.0	12.0	5.0	Wichm.	12	0	P N Fauskanger, Adlandsvik
162 Mk Alvheim-										
	sund									
163 Må Olaf	k	T	14	47.0	13.0	7.0	Populær	20	1	Ragnv. R Alvheim, Alvheim
164 Må Håkon	k	T	17	24.2	7.5	3.1	Vestkyst	5	0	Kr O Skjold m fl. Tjeldstø
165 Mk Vesta	k	T	23	26.0	8.0	4.0	Drott	6	0	Rasmus Olsen, Heggholmen
166 Mk Vårly	t	T	92	57.8	16.7	7.4	Wichm.	30	0	O A Skråmestø m fl. Adlandsvik
167 Ms Alfa	k	T	15	48.0	11.6	5.0	Gideon	30	0	Th M Misje, Solsvik på Sotra
168 Må Konkurent	k	T	10	40.0	15.0	6.5	Levahn	16	2	Jahn J Fjeldstad, Tjeldstø
169 Ms Teist	k	T	23	22.0	7.0	3.0	Konkur.	4	0	Johs N Breivik m fl. Herdlevær
170 Mk Stridig	k	T	?	25.0	8.0	5.0	Grei	10	2	I J Harkestad, Tjeldstø
171 Ms Amalie	k	T	24	42.0	12.0	6.0	Wichm.	20	0	L Adlandsvik m fl. Adlandsvik
172 Må Rexteren	k	T	?	38.0	15.0	6.5	Vestkyst	16	0	Olav N Tjeldstø, Tjeldstø
173 Mk Norlys	ft	T	19	28.0	9.0	4.0	Record	6	0	N M Skjelanger, Skjeljanger
174 Mk Glimt	k	T	25	64.0	16.3	8.0	Nordlys	30	0	Jens Christensen, Herdla
175 Må Vesten	k	T	15	33.0	12.0	5.7	Hein	13	1	Anders L Kalven m fl. Herdla
176 Må Basken	kf	T	18	24.0	7.5	3.5	Vestkyst	5	0	Anders Iversen m fl. Alvheim
177 Må Fjell	k	T	25	20.0	6.0	3.0	Sterk	4	0	Paul Halvorsen, Herdla
		T	27	24.0	8.0	4.0	Wichm.	5	0	Mikkel Larsen, Turøy

H-HJ. Hjelme merkedistrikt.

1 Må Hellesøy	kh	T	19	34.0	12.0	5.0	Populær	12	1	Johs M Hellesø m fl. Hellesøy
2 Mk Arvak	hk	T	13	42.2	13.3	5.3	Populær	16	1	Lauritz J Sæle m fl. Sæle
3 8/å Hjelme	f	T	26	29.4	10.3	4.2	—	—	2	Henrik M Hjelmen m fl. Hellesøy
5 Ms Håbet	kt	T	08	42.0	12.0	6.0	Skandia	25	1	Peder H Sæle m fl. Sæle
6 Må Prøven	fk	T	25	31.0	10.0	4.0	Hein	7	1	Peder K Hennø, Hernar
7 Må Lyngøy	f	T	10	21.7	6.0	2.0	F. M.	3	0	Gunder N Lyngøy, Hernar
8 Mk Mågen	kh	T	16	40.0	12.0	7.0	Søderb.	20	1	R M Knappen m fl. Hellesøy
9 Ms Brødrene	kh	T	16	38.0	14.0	6.0	Levahn	10	2	Kr A Hellesund m fl. Hellesøy
10 Ms Fremad ²⁾	k	T	?	40.0	12.0	6.0	Wichm.	10	2	K H Nautnæs m fl. Nautnes
11 Mk Hellene	kt	T	17	41.4	13.8	6.4	Bjørn	12	1	Benjamin Angell m fl. Hellesøy
12 Må Skjold	fk	T	18	28.5	9.0	4.0	Wichm.	6	0	Ingvald Skjold, Hernar
13 Ms Norden	kh	T	09	38.0	14.0	8.0	Skandia	12	2	Nils K Hennø m fl. Hernar
14 Ms Juno	kh	T	00	42.0	14.0	6.0	Populær	13	1	Anton J Sæle m fl. Sæle
15 Ms Lydia	kh	T	08	42.0	13.0	6.0	Skandia	10	4	Johan J Nautnæs m fl. Nautnes
16 Ms Lilly	k	T	10	42.0	14.5	7.0	Skandia	20	2	Nils N Sanden m fl. Hernar
17 Ms Duen	kh	T	00	42.0	16.0	9.0	Skandia	12	2	Herman Smith m fl. Hernar
18 Ms Gotthåp	kfh	T	10	39.0	13.0	6.0	Aktiv	15	2	Rasmus N Sture m fl. Nautnes
19 Ms Stjernen	fk	T	14	35.0	13.0	6.0	Levahn	10	1	Karl Johannesen, Nautnes
20 Mk Nordvik I	kth	T	72	54.8	16.6	7.0	Grei	32	1	Jacob H Torsvik m fl. Nautnes
21 Ms Forsøg	kf	T	08	29.0	10.0	4.5	Hein	10	0	Albert Johannesen, Hernar
22 Må Silden	kf	T	03	32.0	11.0	5.0	Fram	8	1	Mons V Sæle m fl. Sæle
23 Ms Breifonn	k	T	08	38.2	15.0	6.4	Wichm.	20	1	Martin M Hatten m fl. Nautnes
24 Mk Silden	kft	T	05	38.0	11.0	5.0	Skandia	12	2	Nils Sørensen m fl. Nautnes
25 Ms Alken	kf	T	08	38.0	11.0	5.0	Grei	10	3	Bernt M Nautnæs m fl. Nautnes
26 Må Håbet	fk	T	17	32.0	11.0	4.0	Populær	10	1	A J Svellingen, Hellesøy
27 Mk Fram	kft	T	04	50.0	14.0	5.8	Skandia	16	4	Joakim Nilsen m fl. Nautnes
28 Ms Vesta	kf	T	09	37.0	13.0	5.5	Skandia	10	1	A/S L Nielsen, Nautnes
29 Må Fiskeren	f	T	22	25.0	6.4	3.0	Wichm.	3	0	Johan J Nautnæs m fl. Nautnes
30 8/å Sulen	fk	T	00	23.0	7.0	3.5	—	—	0	Ole M Sulen, Nordøysund
31 6/å Nordøen	fk	T	05	22.0	6.0	3.5	—	—	0	Lars Olsen m fl. Nordøysund
32 6/å Eiken	fk	T	00	22.0	9.0	2.5	—	—	0	Elias J Sulen, Nordøysund
33 6/å —	f	T	19	23.0	6.0	3.0	—	—	0	Kr K Hovden m fl. Nautnes
34 6/å —	fk	T	01	23.4	7.4	2.4	—	—	0	Hans M Svellingen m fl. Hellesøy

H-HJ Hjelme — H-HR Hosanger.

Farkostens nummer, art og navn	Anvendelse	Materiale	Byggeår	Langde	Bredde	Dybde	Maskin, navn	Antall HK	F. & fangstb.	Eierens (den korresponderende reders) navn og postadresse
1	2	3	4	5	6	7	8	9	10	11
35 6/å Gjeten	kf	T	10	20.0	4.5	2.4	—	—	0	Anton N Hellesø, Hellesøy
36 Ma Hjelment)	fk	T	00	28.5	9.5	4.0	Hein	6	0	Anton H Sture m fl, Nautnes
37 6/å —	kf	T	17	24.5	7.0	3.0	—	—	0	Henrik M Hjelme m fl, Hellesøy
38 6/å —	fk	T	17	24.0	7.0	3.0	—	—	0	Mons T Hjelme m fl, Hellesøy
39 8/å Nordkyn	fk	T	03	28.5	9.8	3.5	—	—	0	Sulens Notlag, Nordøysund
40 8/å Kløyveren	fk	T	03	28.5	9.8	3.5	—	—	0	Marius O Sæle m fl, Sæle
41 6/å —	fk	T	09	23.5	6.7	2.5	—	—	0	Marius O Sæle m fl, Sæle
42 6/å —	fk	T	?	23.0	8.0	3.0	—	—	0	Joakim K Sanden, Hernar
43 6/å —	kf	T	?	17.5	5.5	2.7	—	—	0	M T Nordøen, Nordøysund
44 6/å —	k	T	88	25.0	7.3	3.0	—	—	0	Mons J Hennø, Hernar
45 8/å —	fk	T	08	26.0	8.0	4.0	—	—	0	Herman Smith, Hernar
46 6/å —	f	T	10	22.0	6.0	3.0	—	—	0	Joakim J Hennø, Hernar
47 Ma Tryg	fk	T	16	31.0	10.0	4.0	Levahn	7	0	Johs J Nautnes, Nautnes
48 6/å Fram	kf	T	20	26.0	8.0	3.0	—	—	0	Kornelius H Nautnes m fl, Nautnes
49 Ma Snygg	fk	T	20	23.0	6.4	3.0	Snygg	4	0	Kr A Hellesund m fl, Hellesøy
50 Ma Sjøfugl	k	T	22	27.6	7.4	3.2	Wichm.	6	0	Knut O Nautnes m fl, Nautnes
51 Ms Kvikk ²⁾	kf	T	19	34.0	9.0	6.0	Kampen	10	0	Johs O Sanden m fl, Hernar
52 Ma Odin	kf	T	04	28.7	8.0	4.0	Hein	6	0	Rasmus A Sanden, Hernar
53 Ma Star	t	T	19	28.4	9.3	4.0	Grei	6	0	Ole D Mongstad, Hernar
54 6/å —	fk	T	13	24.0	7.0	3.0	—	—	0	Nils A Hellesø, Hellesøy
55 Ma Snapop	t	T	19	23.0	6.3	3.0	Tenfj.	4	0	Erling Nilsen, Nautnes
56 Ma Thor	fh	T	23	23.9	7.0	2.8	Tenfj.	4	0	Marius O Sæle m fl, Sæle
57 Ma Odin	fk	T	23	23.9	7.0	2.8	Tenfj.	5	0	Lauritz Johnsen m fl, Sæle
58 8/å Snygg II	f	T	08	29.7	7.4	4.2	—	—	0	Hellesunds Notlag, Hellesøy
59 6/å Pika	f	T	07	23.0	6.4	2.4	—	—	0	Bernt M Sæle m fl, Sæle
60 6/å —	f	T	00	23.0	5.0	2.0	—	—	0	Ole A Sæle m fl, Sæle
61 6/å —	f	T	08	22.0	6.4	2.4	—	—	0	A B Sæle m fl, Sæle
62 Ma Kvikk	fk	T	10	30.0	9.0	4.0	Sandnes	6	2	J O Hellesund m fl, Hellesøy
63 Ma Knappen	fk	T	24	25.0	8.0	4.0	Lettv.	6	0	Ragnvald M Knappen m fl, Hellesøy
64 Ma Eva	fk	T	24	24.4	7.4	3.2	Heimdal	4	0	Knut N Hellesø m fl, Hellesøy
65 Ma Brilliant	fk	T	22	30.0	9.0	4.0	Aktiv	10	1	Olai K Sture m fl, Nautnes
66 Ms Nautnes I	fk	T	25	41.8	14.6	6.0	Avance	20	4	Knut O Nautnes m fl, Nautnes

H-HB. Hordabø merkedistrikt.

1 Ms Dagny	lt	T	12	42.8	15.5	6.4	Skandia	15	4	Nils O Willanger m fl, Syltavåg
3 Ms Homera	k	T	05	36.0	13.0	6.0	Søderb.	12	1	K K Nordanger m fl, Nordangervåg
4 8/å Løven- skjold	fk	T	19	30.0	10.0	5.0	—	—	0	K M Marøen m fl, Bøvågen
5 Ms Prøven	f	T	?	40.0	16.0	7.0	Avance	18	0	M N Nyheim m fl, Uthella
6 Mk Daggry I	tl	T	93	58.4	16.6	7.5	Hein	25	4	Anders S Rosnæs, Syltavåg
7 Ms Breivik	tfk	T	14	32.4	11.7	4.2	Normo	12	1	Karl R Rosnes m fl, Syltavåg
8 Ms Klara	l	T	07	42.5	15.9	7.4	Fram	20	1	S K Stendal, Nordangervåg
9 8/å —	fk	T	21	32.1	11.0	4.1	—	—	1	Vågenes Notlag, Uthella
10 8/å Nappen	fk	T	?	29.7	10.2	3.8	—	—	1	Ingv D Haugland m fl, Bøvågen
11 8/å —	kf	T	19	28.9	10.6	3.7	—	—	1	Karl M. Sylta m fl, Syltavåg
12 6/å —	fk	T	?	34.0	11.7	4.2	—	—	1	Kvalheims Notlag, Bøvågen
13 Ms Dagny	tl	T	09	60.0	15.0	5.0	Rap	22	1	Severin J Helle m fl, Uthella
14 6/å —	fk	T	19	30.0	10.7	3.6	—	—	1	Arne J Marøen m fl, Bøvågen
15 Ms Alba	f	T	?	34.0	12.0	4.5	Avance	12	0	Hans H Helle, Uthella
16 8/å —	k	T	19	31.9	11.7	5.3	—	—	1	Hans L Rigstad m fl, Syltavåg
17 Mj Glitner	t	T	03	44.0	14.5	5.7	Rap	22	0	Præsident Canning Co A/S, Bøvågen
18 8/å —	k	T	20	29.1	9.9	3.8	—	—	1	Nils Johannessen d y m fl, Uthella
19 8/å —	f	T	18	26.6	8.5	4.3	—	—	4	Ole Harkestad m fl, Uthella
20 Ma Bravo	f	T	20	28.0	10.0	4.5	Aktiv	8	0	S T Lilletvedt, Bøvågen

H-HR. Hosanger merkedistrikt.

1 Mk Olav	ft	T	12	39.3	9.6	5.3	Lidan	10	3	Lars Eikanger m fl, Ostereidet
2 Mk Varkmand	tl	T	88	60.0	16.0	7.4	Skandia	12	2	Karl Birkeland, Bernestangen
3 Mk Von	fk	T	14	36.1	11.7	5.0	Gideon	9	0	Ole Risholm m fl, Fotlandsvåg

H-J Jondal — H-K Kvinnherad.

Farkostens nummer, art og navn	Anvendelse	Materiale		Lengde	Bredde	Dybde	Maskin, navn	Antall HK	F. & fangstb.	Eierens (den korresponderende reders) navn og postadresse
		3	4							
1	2	3	4	5	6	7	8	9	10	11

H-J. Jondal merkedistrikt.

3 Sk Embla	l	T'94	45.0	16.0	6.0	—	—	5	Severin T Eiken m fl, Herand
6 Må Von	f	T'20	26.5	8.0	4.5	Sterk	5	1	Jørgen L Handegård m fl, Jondal
8 Ms Erlen	lf	T'16	50.3	17.7	7.4	Normo	25	1	G M Svåsand m fl, Solesnes i Hard.
9 Mk Skarholm I	t	T'84	73.3	19.7	9.2	Skandia	30	0	Sivert T Eiken m fl, Herand
11 Mk Gemini	fk	T'?	60.8	17.0	7.2	Avance	30	0	M M Svåsand m fl, Solesnes i Hard.
12 Ms Nutid	t	T'69	63.3	18.5	6.9	Avance	35	0	Johan K Underhaug, Jondal

H-KK. Kinsarvik merkedistrikt.

1 Ms Teodora	t k	T'23	34.0	10.5	4.8	Stabil	10	0	Lars H Folkedal, Utne
2 Ms Silden	t	T'10	38.0	11.0	4.5	Rap	12	0	Olav Tjofflåt m fl, Utne

H-KM. Kvam merkedistrikt.

1 6/å —	f	T'90	27.1	8.9	3.2	—	—	2	L M Kallestad m fl, Øystese
2 6/å —	f	T'04	23.6	8.9	2.9	—	—	1	J B Øystese m fl, Øystese
3 6/å —	f	T'90	23.6	6.4	3.2	—	—	1	Martin Valland m fl, Norheimsund
4 6/å —	f	T'90	22.3	6.4	3.2	—	—	0	Bjørn Vik m fl, Porsmyr
5 Ms Drott	t	T'18	44.0	12.0	4.0	Drott	15	0	S Wilhelmsen, Norheimsund
9 Ms Forsøk	ft	T'08	37.0	12.0	5.0	Aktiv	11	0	T S Laupsa, Øystese
10 Må Rap	ft	T'19	21.0	6.0	3.0	Bolind.	5	0	Jakob Madsen, Øystese
11 Ms Havblomst	t	T'99	60.1	17.0	7.3	Skandia	24	0	S Wilhelmsen m fl, Norheimsund
12 Ss Urda	t	T'23	46.0	14.5	7.5	—	—	0	Lars O Tolo, Norheimsund

H-K. Kvinnherad merkedistrikt.

1 Ms Concord I	t	T'07	42.1	14.0	5.6	Bolind.	25	0	Concord Canning Co A/S, Uskedalen
3 Ms Concord IV	ft	T'27	35.1	12.7	4.0	Wichm.	12	0	Concord Canning Co A/S, Uskedalen
4 Ms Elise	k	T'15	34.5	12.5	5.0	Aktiv	9	0	Lars Ingemorsen, Haslestrand
5 Ms Alken	fl	T'95	30.0	12.0	5.0	Skandia	10	0	Tor Opsanger, Sunde i Sunnhordl.
6 Mk Sleipner	t	T'17	52.0	14.0	5.4	Wichm.	25	0	A Bjelland m fl, Sunde i Sunnhordl.
7 Ms Grei	fk t	T'?	28.0	12.0	5.0	Grei	7	0	G Fureberg, Ænes
8 Ms Duen	k	T'19	28.7	11.0	4.4	Avance	10	0	Ivar Svoldal m fl, Ænes
9 6/å —	f	T'94	30.0	10.0	6.0	—	—	3	Ingebrigt A Huse, Ølve
10 Ms Stella	t	T'00	36.0	13.0	6.0	Levahn	10	0	Annanias J Helvik, Herøysundet
12 Mk Concord II	ft	T'18	61.0	15.0	6.0	Avance	30	2	Concord Canning Co A/S, Uskedalen
13 Ms Høstly ¹⁾	kt sl	T'?	33.4	13.4	6.0	Aktiv	9	0	Kr Hjelmeland m fl, Dimmelsvik
14 Ms Concord III	tl	T'17	50.6	17.8	7.3	Wichm.	25	0	Concord Canning Co A/S, Uskedalen
15 Mk Viking	t	T'12	31.2	11.0	5.6	Rap	9	0	Einar Eldøen, Sunde i Sunnhordl.
17 Mk Mågen	tfk	T'84	53.0	15.8	7.1	Wichm.	25	0	Sigurd Arnesen, Uskedalen
18 Ms Hilma	fk	T'?	41.0	15.8	6.5	Avance	22	5	S S Røsland m fl, Sunde i Sunnhl
19 Må Fram	fk	T'05	26.0	9.0	5.0	Rap	7	4	Johs Haktorsen m fl, Husnes
20 Mk Agil	k	T'15	48.0	10.2	6.0	Askøy	25	0	Olav J Arvik m fl, Kysnesstrand
21 Ms Hanna	lt	T'13	40.0	15.0	6.5	Rap	10	3	Hans S Håvik, Vikane i Sunnhl
22 Mk Norkynn ²⁾	kf	T'?	41.6	12.4	6.0	Wichm.	20	5	O J Røsseland m fl, Sunde i Sunnhl
23 Sk Johanna ³⁾	lh	T'?	48.0	16.8	6.4	—	—	0	Alfred Onarheim, Herøysundet
26 Ms Fri	kf	T'19	31.0	11.3	5.0	Grei	10	0	Thor A Kalven m fl, Rosendal
27 Ms Trayter	fk	T'10	20.0	9.0	6.0	Wichm.	5	0	L J Rørvik m fl, Sunde i Sunnhl
28 Mk Von	f	T'13	25.5	6.2	3.3	C. Perf.	8	1	Jørgen Røstbø, Sunde i Sunnhl
31 Må Konsert	ft	T'11	30.0	8.0	5.5	Wichm.	8	0	Fredrik Moss m fl, Ølve
32 Ms Rutt	t	T'20	40.0	11.0	7.0	Trygg	10	0	Erik Moss, Ølve
36 Ms Silden	fl	T'13	41.0	15.0	8.0	Wichm.	25	3	O J Røsland, Sunde i Sunnhl
37 Mk Tor	f	T'20	37.2	9.6	4.2	Aktiv	8	0	Nils Hjelmeland, Dimmelsvik
38 Må Ekspres	f	T'?	22.0	6.0	4.0	Atlanta	4	0	Kristen Hansen, Uskedal
39 Ms Alpha	t	T'03	48.0	18.0	6.7	Bolind.	20	0	Hugo Arnesen, Uskedal
40 Ms Fram	kt	T'93	37.0	12.5	5.8	Rap	12	0	Ole O Vang, Rosendal
41 Mk Evanger	t	T'?	41.0	11.0	6.3	Avance	16	0	Peter H Snilstveit m fl, Rosendal

1) Omb. 1917. 2) Omb. 1920. 3) Omb. 1909.

H-K Kvinnerad — H-L Lindås.

Farkostens nummer, art og navn	2 Anvendelse	3 Materiale	4 Byggår	5 Lengde	6 Breidde	7 Dybde	8 Maskin, navn	9 Antall HK	10 F. & fangsb.	11 Eierens (den korresponderende reders) navn og postadresse
42 Ms Fram	t	T	07	45.0	15.0	9.0	Rap	23	0	Gustav Schnelle, Vikane i Sunnhl
44 Må Aktiv	t	T	19	31.0	9.0	4.0	Aktiv	5	0	Kr Hjelmeland m fl, Dimmelsvik
46 Ms Von	ft	T	02	31.0	13.0	5.0	Dan	6	0	Helge Sætre, Rosendal
49 Mk St. Hans	kt	T	18	50.0	14.0	6.0	Wichm.	20	0	Nils S Håvik, Vikane i Sunnhl
50 8/å —	kf	T	10	22.3	7.8	2.9	—	—	0	Alfred Onarheim, Herøysundet
51 Ms Elsa I ¹⁾	fk	T	00	55.8	17.0	6.8	Finnøy	20	0	Mons Pile, Ånes
52 Ms Bjørn	fk	T	06	32.3	13.8	6.1	Grei	10	0	K O K Gausvik, Kysnesstrand
53 Må Våriliv	fk	T	23	28.7	9.6	4.8	Snøgg	7	0	J Røsland m fl, Sunde i Sunnhordl.
54 Ms Vesta	fk	T	24	42.5	14.8	6.8	Vestkyst	12	0	A T Kroka, Mauranger
55 Må Kleppen	f	T	23	27.0	8.0	4.0	Skandia	6	0	Lars Tveit, Sunde i Sunnhordland
56 Ms Gerda II	fk	T	06	43.0	16.4	5.0	Skandia	15	2	J Røsland m fl, Sunde i Sunnhordl.
57 Må Von	f	T	14	25.0	6.5	3.5	C. Perf.	8	0	Halvor Våge, Sunde i Sunnhordl.
58 Mk Engvard	t	T	23	42.0	12.0	6.0	Skandia	8	0	B Engelsen m fl, Haslestrand
59 Ms Fix	kt	T	?	65.2	17.5	7.5	Wichm.	25	0	Sigurd Arnesen, Uskedal
60 Ms Fortuna	t	T	17	46.0	16.0	6.0	Wichm.	20	0	J Haktorsen, Sunde i Sunnhordland

H-LV. Laksevåg merkedistrikt.

1 Mk Brilliant	t	T	12	50.0	13.0	6.0	Populær	16	0	Andreas I Brevik m fl, Godvik
2 Mk Jakk	t	T	25	67.0	14.5	6.0	Wichm.	30	0	Joakim Misje, Godvik
3 Ms Hilda	tf	T	93	37.2	13.1	4.3	Skandia	12	0	P J A Hilleren m fl, Hilderen
4 Mk Hellar	t	T	26	66.0	16.0	7.0	Grei	42	0	P J A Hilleren, Hilderen
5 Ms Lister	t	T	05	38.0	14.5	4.0	Stabil	22	0	Steffen Martinussen m fl, Alvøen
7 Ms Håbet	t	T	10	33.0	12.0	4.0	Grei	7	0	Johs Bergesen m fl, Håkonshella
8 Mk Bølge	f	T	23	34.0	9.0	4.5	Wichm.	8	0	Hans O Bredvik, Godvik
9 Mk Brødrene	t	T	10	30.0	10.0	6.0	Kampen	6	0	Steffen Martinussen, Alvøen
11 Ms Von	tf	T	11	34.2	9.1	2.7	Avance	10	0	J J Drotningvik m fl, Alvøen

H-L. Lindås merkedistrikt.

1 Ms Verge	l	T	00	35.1	12.7	5.1	Skandia	8	1	Jørgen Steine, Fønnes
2 Ms Nobel	kt	T	10	37.0	16.5	7.5	Skandia	12	1	Lars A Andås, Austfjordgrend
3 Må Oskar	kf	T	05	33.0	12.0	4.0	?	6	0	Arne I Vabø m fl, Vågeeidet
4 Må And ²⁾	fk	T	10	22.0	5.5	2.8	Tenfj.	4	1	Karl I Kjeilen, Fønnes
5 Må Lom	f	T	19	24.3	7.0	3.2	Sandnes	5	0	Ole M Kjeilen m fl, Fønnes
6 Ms Alfa	t	T	?	39.0	14.0	4.0	Skandia	12	0	Lars L Jordal, Myking
7 Ms Elida	kf	T	08	38.0	15.0	6.3	Wichm.	12	3	Fanebust Notlag, Lindås
8 Ms Norden	kf	T	00	40.0	12.5	8.0	Skandia	12	3	Lindås Notlag, Lindås
9 Ms Selvia	kf	T	00	39.0	14.0	8.0	Populær	12	4	Elias O Sevrås m fl, Sevråsvåg
10 Må Odin	f	T	00	29.0	8.5	3.7	?	4	1	Olai O Sevrås m fl, Sevråsvåg
11 6/å Håbet	f	T	12	25.0	11.0	4.0	—	—	2	Hans E Hodne m fl, Myking
12 Må Erla	f	T	03	17.0	5.0	4.0	Nasjonal	3	0	Ivar O Hosøen, Rødland
13 Må Stegg	t	T	?	17.7	4.5	2.0	Wichm.	3	0	Per Hundvin, Hundven
14 6/å Ruggen	f	T	13	27.0	9.0	6.0	—	—	2	Arne T Loftås m fl, Lindås
15 Mk Fiks	kf	T	95	41.0	14.0	7.0	Wichm.	16	3	Haugsdals Notbruk, Myking
16 Ms Von	fk	T	00	32.0	11.0	5.0	Dan	8	1	Ola O Fanebust, Lindås
17 Må Austfjord	kf	T	20	38.0	11.0	5.0	?	11	4	Lars A Andås m fl, Myking
18 Så Klub	fk	T	?	31.0	11.0	5.1	—	—	1	Sverre Sundsbø m fl, Lindås
19 Ms Orion	fk	T	?	30.0	8.0	6.0	Skandia	8	0	Korn O Valdersnes m fl, Sletta
20 Må Ran	f	T	07	23.3	6.2	3.5	Americ.	4	0	Berge Ivarsen, Fønnes
21 Må Kvikk	f	T	20	28.0	8.5	4.0	Wichm.	6	1	Berge Ivarsen m fl, Fønnes
22 Må Von ³⁾	f	T	12	20.0	6.4	5.0	Wichm.	2	0	Anton J Hope m fl, Fønnes
23 8/å Skjold	fk	T	10	29.4	9.0	3.7	—	—	1	Berge Ivarsen m fl, Fønnes
24 Må Von ⁴⁾	f	T	21	25.1	7.8	3.0	Per	3	0	Mons O Mongstad, Mongstad
25 6/å Hornelen	f	T	00	27.0	9.0	5.0	—	—	3	Knarviks Notlag, Lindås
27 Mk Kjeilen	fk	T	98	38.0	12.0	4.5	Aktiv	10	2	Ludvik H Kjeilen, Fønnes
28 6/å Lykken	f	T	00	23.0	5.0	2.7	—	—	2	Hans J Kjeilen m fl, Fønnes
29 6/å Truls	f	T	97	28.0	9.0	5.4	—	—	3	Rosnes Notlag, Lindås

1) Omb. 1927. 2) 3) Omb. 1921. 4) Omb. 1924.

Farkostens nummer, art og navn	Anvendelse	Materiale		Lengde	Bredde	Dybde	Maskin, navn	Antall HK	F. & fangstb.	Eierens (den korresponderende reders) navn og postadresse
		3	4							
1	2	5	6	7	8	9	10	11		
30 6/å Håb	f	T	00	28.0	9.0	5.4	—	—	3	Monstad Notlag, Mongstad
31 Mk Lindås I	t	T	22	45.0	10.0	6.0	Wichm.	16	1	N J Stene, Lindås
32 Ms Elden	f k t	T	?	40.0	14.0	6.0	Skandia	12	1	Ingvald Nedreås, Askelandsvåg
33 Må Prober	f	T	14	25.0	7.0	3.3	Konkur.	4	1	Olaf N Lauvås m fl, Lindås
34 Ms Skipper	f k	T	22	24.0	7.0	3.5	Wichm.	4	1	Berge K Sletten, Myking
35 Mk Calo	t k	T	03	66.1	17.4	8.3	Normo	25	1	R B Veland, Myking
36 Må Sæl	t f	T	20	17.5	6.4	3.2	?	4	0	O M Kvammen m fl, Askelandsvåg
37 Må Røp	f t	T	?	28.7	9.6	3.7	Wichm.	7	1	Martin M Hindenes, Hindnes
38 Mk Høvding I	t k	T	23	58.5	16.0	6.0	Wichm.	40	1	Gerhard O Lervåg, Lindås
39 8/å —	f	T	01	24.0	8.0	3.0	—	—	2	Gjelsviks Notlag, Lindås
40 6/å —	f	T	?	24.0	8.0	2.5	—	—	0	Gjelsviks Notlag, Lindås

H-MG. Manger merkedistrikt.

1 Ms Paven ¹⁾	f k	T	?	45.0	15.5	8.0	Skandia	15	2	Kr K Toskøy m fl, Toska i Nordhl
2 Ms Jenny	l	T	06	38.0	15.0	8.0	Vestkyst.	25	2	Nicolai O Manger m fl, Manger
3 Ms Viking	k	T	08	42.0	16.0	7.3	Skandia	12	2	Anders Bauge m fl, Bogehamn
4 Ms Skarven	f t	T	?	36.0	12.0	7.0	Gideon	10	0	I H Seilfalde m fl, Manger
5 Ms Torskøy	f k	T	17	53.1	20.2	8.5	Skandia	25	2	M Toskøy m fl, Toska i Norhl
6 Ms Njord	f k	T	05	46.7	19.7	7.4	Skandia	12	1	M Toskøy m fl, Toska i Norhl
7 Ms Judith	l	T	95	40.0	15.0	6.0	Skandia	12	4	Marius Frantzen, Manger
8 Ms Frøya	f k	T	11	36.0	14.5	5.7	Soderb.	12	2	Elias M Bauge m fl, Bogehamn
9 Ms Firda	l k	T	08	40.4	16.2	5.6	Normo	16	5	Olai Andersen m fl, Manger
11 Må Borgny	f k t	T	14	29.0	11.0	4.0	Wichm.	7	0	Joh O Helland, Manger

H-MF. Masfjorden merkedistrikt.

2 Ms Kapella	f k t	T	10	44.6	15.9	6.4	Populær	16	1	Ole T Kvinge m fl, Kvingo
3 Mk Torden- skjold	f	T	?	35.1	11.7	5.3	Tryg	10	1	Andr E Totlandsdal, Anvikgrend
5 Ms Fram	f	T	06	40.8	15.3	6.4	Skandia	12	2	Andviks Notlag, Anvikgrend
7 Ms Vikingen	f k	T	07	42.9	15.7	5.9	Skandia	12	1	Erik A Sandnes m fl, Masfjordnes
8 Så Norden ²⁾	k	T	?	27.7	9.0	4.0	—	—	1	Ludvig J Torsvik, Risnes
10 6/å Kong Sverre	f	T	?	26.0	8.0	2.8	—	—	1	Jakob H Hatlevik m fl, Risnes
11 6/å Fiskeren ³⁾	f	T	?	26.6	8.5	3.2	—	—	1	L L Hope m fl, Hope i Nordhl
12 Ms Hauk	f k	T	16	40.8	14.5	4.0	Skandia	8	0	Erik A Sandnes m fl, Masfjordnes
13 Ms Anpløi ⁴⁾	t	T	?	40.0	13.5	4.3	Gideon	8	1	L K Tangedal, Risnes
14 Må Solheim	f	T	18	28.0	8.0	5.0	Grei	6	0	Kristian Solheim m fl, Solheim
15 Ms Kvamsøy	f	T	?	30.0	10.9	6.0	Stabil	10	0	Johs O Kvamme m fl, Masfjordnes
16 Ms Trosten	f k	T	?	44.0	18.0	8.0	Populær	12	2	Solheims Notlag, Solheim
17 Må Trygg	f	T	12	30.3	9.6	5.1	Wichm.	8	0	Magnus I Holsøy, Træsdalsvik
19 Ms Ulla	t	T	18	38.0	13.0	5.0	Normo	15	0	Alfred O Nygård, Kvingo
20 Ms Frida	t f k	T	?	38.2	15.0	5.8	Skandia	12	0	Johs Tidslevold m fl, Solheim
21 Ms Svanen	l	T	?	42.0	17.0	7.0	Skandia	12	0	Salomon Haugsdal, Haugsdal
22 Ms Frida ⁵⁾	f	T	95	33.5	12.7	4.6	Viking	10	1	Jonas Brügger, Risnes
23 Ms Frøya	k f	T	?	42.0	16.0	6.5	Skandia	20	0	Erik Askeland, Solheim
24 Ms Mathilde	f k	T	00	38.0	14.0	7.0	Skandia	12	0	Lars E Solheimsø m fl, Solheim

H-ML. Meland merkedistrikt.

1. Mk Holsnøy	t	T	13	50.0	12.5	4.7	Avance	22	0	Nils Hvidsten m fl, Revskard
---------------	---	---	----	------	------	-----	--------	----	---	------------------------------

H-M. Moster merkedistrikt.

1 Ms Saffir	l f t	T	08	36.0	14.0	5.0	Aktiv	12	0	Karl P Totland m fl, Mosterhamn
2 Må Snar	f k	T	13	30.0	9.5	4.5	Wichm.	6	0	Karl P Totland m fl, Mosterhamn
3 Så — ⁶⁾	f k	T	08	29.0	9.0	3.5	—	—	4	Johs J Eikeland m fl, Mosterhamn

1) Omb. 1914. 2) Omb. 1919. 3) Omb. 1918. 4) Omb. 1910. 5) 6) Omb. 1924.

H-M Moster.

Farkostens nummer, art og navn	Anvendelse	Materiale	Byggeår	Lengde	Bredde	Dybde	Maskin, navn	Antall HK	F. & Rangth.	Eierens (den korresponderende reders, navn og postadresse
1	2	3	4	5	6	7	8	9	10	11
4 Mk Kvik	t k	T 15	38.0	9.0	5.3	Höganäs	10	0	0	Johan Ørevik m fl, Foldrøihavn
5 Må Prøven	k	T 17	30.0	10.5	4.7	Rap	7	0	0	J G Skimmeland m fl, Mosterhamn
6 Ms Frigg	f k t	T 27	33.0	9.5	4.3	Wichm.	6	0	0	T H Gjerde m fl, Mosterhamn
7 Ms Fisken	k	T 10	35.0	12.8	5.8	Aktiv	8	0	0	M P Totland m fl, Mosterhamn
8 6/å Lirken	f k	T 27	28.7	9.2	3.3	—	—	2	0	M Hansen m fl, Mosterhamn
11 Mk Magne	k t	T 18	54.0	14.0	6.5	Wichm.	25	0	0	Ingeborg Dahl, Mosterhamn
12 Mk Frida I	k	T 93	59.7	16.3	7.3	Rap	29	0	0	Johan Torkelsen m fl, Mosterhamn
13 Ms Jenny	f k	T ?	33.0	14.0	4.7	Rap	10	4	0	Tor L Eikeland m fl, Mosterhamn
14 Mk Signal II	t	T 18	62.1	16.7	7.5	Wichm.	40	0	0	Johan Stusvik m fl, Mosterhamn
15 Mk Harholmen	k t	T 93	55.7	16.4	7.0	Wichm.	40	0	0	O M Skimmeland m fl, Mosterhamn
16 Ms Inga	t k	T 05	38.0	15.0	4.5	Wichm.	16	0	0	Arnt Skimmeland m fl, Mosterhamn
17 Må Rapp	k	T 19	32.4	11.0	4.3	Rap	7	0	0	Lars Grønås m fl, Mosterhamn
19 6/å —	f	T 00	22.0	6.0	2.5	—	—	1	0	Torvald Steinsland m fl, Finnås
20 Ms Liljen	k f	T 07	33.0	13.0	4.7	Hagavik	10	0	0	Oskar Bærøen m fl, Finnås
21 Mk Svint III	t	T 26	41.3	11.0	4.7	Lidan	15	0	0	R Løklingholm, Mosterhamn
22 Ms Ole Bull II	f k	T 07	44.0	17.4	6.9	Avance	22	4	0	B P Røksund m fl, Mosterhamn
23 Mk Hufferen	t	T 13	56.0	14.0	7.0	Populær	25	0	0	Reinert Røksund, Mosterhamn
24 Ms Anna	l	T 05	38.0	15.4	6.3	Skandia	12	4	0	Fredr. Steinsland, Mosterhamn
25 Må Sjøfuglen	k	T 10	28.7	8.8	3.5	Avance	5	0	0	Bright Åse m fl, Mosterhamn
26 Må Snyg	k	T 16	30.2	9.2	3.6	Snøgg	5	0	0	Torkel Gulleiksen m fl, Mosterhamn
27 Ms Løberg	l	T 96	33.0	15.0	8.0	Møller.	10	0	0	Sigurd Totland m fl, Mosterhamn
28 Må Silden	k f	T 19	30.0	11.0	5.0	Grei	7	0	0	Sigurd Totland m fl, Mosterhamn
29 4/å Nyland	f k	T 07	24.5	8.5	3.2	—	—	3	0	H A Anglevik m fl, Mosterhamn
30 Må Fram	f k	T 12	28.7	9.0	3.8	Avance	6	1	0	Arnt Bårdsen, Mosterhamn
32 Mk Gerd	t	T 14	55.0	13.8	6.0	Wichm.	25	1	0	S S Røksund m fl, Mosterhamn
33 6/å —	f	T 00	25.9	8.9	3.2	—	—	0	0	Stener O Grindheim, Mosterhamn
34 Ms Krannen	f	T 00	37.1	15.6	4.5	Skandia	12	0	0	Chr S Grindheim m fl, Mosterhamn
35 Må Glygg	k f	T 16	31.2	10.5	4.1	Skandia	6	0	0	M K Totland m fl, Mosterhamn
38 Ms Holm	f k	T 01	24.0	8.0	3.5	Wichm.	4	0	0	J Folgerøholm m fl, Foldrøihavn
39 Mk Halvdan	h k t	T 95	61.0	17.0	7.4	Rap	22	0	0	A P Totland m fl, Mosterhamn
40 Ms Stjernen	l	T 15	35.6	13.3	5.3	Wichm.	12	2	0	John Grønnevik m fl, Finnås
42 6/å —	f	T 97	25.0	8.0	3.0	—	—	0	0	S P Bjernevik m fl, Finnås
43 6/å —	f	T 00	22.0	7.0	2.5	—	—	2	0	Endre E Bærøen m fl, Finnås
44 Må Freidig	k f t	T 95	23.5	8.4	3.0	Wichm.	3	0	0	Johan Hilt, Mosterhamn
45 Mk Bakken II	t	T 14	55.0	13.0	6.0	Wichm.	30	0	0	Ole G Bakken m fl, Foldrøihavn
46 Ms Magda	f k t	T 19	41.5	14.0	6.0	Rap	22	0	0	S O Grindheim m fl, Mosterhamn
47 Må Velly	f	T 00	24.0	5.5	2.5	?	3	0	0	P Wathne, Foldrøihavn
48 Ms Røgsund ⁴	t	T ?	35.1	13.2	4.8	Rap	12	0	0	Anton Røgsund, Mosterhamn
51 Ms Anna	f	T 03	40.0	14.0	7.0	Wichm.	16	2	0	Ole Steinsland m fl, Mosterhamn
52 Ms Silden	f k	T 22	46.0	15.0	8.0	Wichm.	25	0	0	T J Eikeland m fl, Mosterhamn
53 Mk Bærø	l	T ?	37.0	12.5	6.0	Skandia	10	1	0	Einar E Bærøen m fl, Finnås
55 Mk Håkon	k	T 14	38.0	12.0	6.0	Gideon	14	0	0	Nils J Knarvik m fl, Finnås
56 6/å Torden- skjold	f	T 90	25.0	8.0	3.5	—	—	3	0	Ole J Grønås m fl, Mosterhamn
57 Må Fri	f k	T 17	30.0	8.0	6.0	Real	7	1	0	Ole J Spitsø m fl, Mosterhamn
58 Mk Vega	t	T ?	58.0	17.5	5.7	Skandia	20	0	0	Kristoffer Jensen m fl, Mosterhamn
60 Mk Hilda	k	T 95	58.9	17.2	7.7	Avance	22	0	0	S Røksund dæ m fl, Mosterhamn
61 Mk Rapp	t	T 18	35.0	11.0	5.0	Wichm.	6	0	0	Johan Myhre, Foldrøihavn
62 Må —	f k	T 23	34.0	15.0	8.0	Avance	15	0	0	Ole M Spidsøen, Mosterhamn
63 Må Prøv	f k	T 25	34.0	13.0	4.0	Skandia	10	0	0	A G Spidsø, Mosterhamn
64 Mk Furen	f t	T 09	39.0	9.5	5.0	Wichm.	10	1	0	Lars M Stokka, Mosterhamn
65 Mk Ingrid I	k t	T 03	61.1	17.2	7.8	Avance	30	0	0	M Skimmeland m fl, Mosterhamn
66 Ms Maud	f k t	T 05	36.0	13.0	4.5	Wichm.	8	0	0	Julius J Anglevik m fl, Mosterhamn
67 Ms Dagny	l f k	T ?	35.0	12.0	5.0	Wichm.	12	0	0	Knut O Grønås, Mosterhamn
68 Mk Siggen	f	T 10	27.0	9.0	4.5	Karm	6	0	0	Jens Glittenberg m fl, Mosterhamn
70 Mk Varstein	k t	T 13	59.0	15.6	7.0	Populær	25	1	0	S Røksund d æ m fl, Mosterhamn

Farkostens nummer, art og navn	Anvendelse	Materiale	Byggear	Lengde	Bredde	Dybde	Maskin, navn	Antall HK	F. & fangstb.	Eierens (den korresponderende reders) navn og postadresse
1	2	3	4	5	6	7	8	9	10	11

H-OA. Odda merkedistrikt.

1 Mk Fart t T16 42.0|16.0 5.0 Skandia 16 0 S Hegerland m fl, Odda

H-O. Os merkedistrikt.

1 Ms Atlanta	k	T05	39.0	13.0	5.0	Avance	15	0	Karl E Førstadvollen m fl, Os
3 Ms Familien	k	T16	36.0	11.0	4.0	Levahn	10	0	Even N Drange m fl, Lysekloster
4 Ms Lister	f kt	T98	38.2	14.5	6.1	Wichm.	14	0	Kr K Skorpen m fl, Nordstrøno
5 Ms Von	t	T16	34.5	12.0	6.0	Concord	9	0	Engel S Skåtøen, Hagavik
6 Ms Normann	tk	T06	42.0	11.0	4.5	Wichm.	14	1	Halvar L Lunde m fl, Os
7 Ms Kristine	t	T90	45.7	16.3	5.9	Skandia	20	1	Johs O Haugland m fl, Os
8 Mk Børra	fk	T17	44.0	12.0	8.0	?	18	1	Sjur Eidsvik m fl, Hagavik
9 Ms Delfin	k ht	T07	42.3	17.8	6.4	Ideal	20	1	Johs O Haugland m fl, Os
10 Mk Hein	kh	T14	31.9	11.7	5.6	Hein	10	1	Nils L Forstrøen m fl, Nordstrøno
11 Må Sterk	f	T18	25.5	8.0	5.4	Sterk	5	0	Johs L Røttingen jnr, Lepsøy
14 Ms Oselver	k	T17	40.0	12.0	4.0	Populær	12	0	Ole J Kuventræ, Os
16 Ms Pir	f	T15	23.9	8.6	3.2	Hein	5	0	Johs L Røttingen snr, Lepsøy
17 Ms Jøtul	t	T11	45.0	14.5	5.0	Wichm.	20	1	Johs E Lund m fl, Os
18 Ms Svanen	fk	T06	46.0	16.0	7.3	Wichm.	20	2	Røttingens Notlag nr 1, Lepsøy
19 Må Tobben	fk	T14	24.0	8.0	3.0	Populær	5	0	Sjur Eidsvik m fl, Hagavik
20 Må Odd	fk	T14	29.0	10.0	3.0	Hein	7	0	Lars L Røttingen m fl, Lepsøy
21 Ms Ingeborg	fk	T09	42.0	14.0	6.0	Wichm.	20	4	Røttingens Snurpenotlag nr 2, Lepsøy
22 Ms Selma	fk	T08	44.9	16.5	7.0	Skandia	25	4	Bruerø Snurpenotlag, Lepsøy
23 Ms Viktoria	t	T?	38.2	15.9	6.4	Avance	22	0	Hans Røttingen m fl, Lepsøy
24 Må Snol	ft	T18	32.0	10.0	4.5	Wichm.	8	0	Hans Røttingen m fl, Lepsøy
25 Mk Fremad	t	T13	53.0	13.0	5.5	Wichm.	25	0	A/S Bergen Packing Co, Os
26 Må Mågen	fk	T07	28.0	9.0	4.0	Hein	4	0	Jens Røttingen m fl, Lepsøy
27 Ms Pilen	fk	T?	37.0	12.0	8.0	Skandia	10	0	Ingv Johnsholmen m fl, Lysekloster
29 Må Fram	kt	T20	30.0	10.0	4.0	Hein	10	0	Arne N Halhjem, Os
30 Må Fix	f	T20	23.0	7.0	3.0	Wichm.	3	0	Engel Skåtøen m fl, Hagavik
32 Må Lysekloster	fk	T14	26.0	8.0	5.0	Populær	5	0	I N Sørstrømmen m fl, Lysekloster
34 Ms Snyg	f	T20	22.0	6.5	3.5	Lettvint	5	0	Martin O Søviknes, Lysekloster
35 Ms Falken	fk	T13	28.0	11.0	4.5	Tryg	8	1	A A Sperevik jnr m fl, Lysekloster
36 Må Alfen	fk	T21	26.0	7.0	4.0	Wichm.	4	0	Bjarne Leganger, Os
37 Må Klippen	kf	T21	33.0	10.0	5.0	Stabil	10	1	Engel S Bruerøen, Lepsøy
38 Mk Ragnvald	t	T15	52.0	13.6	5.5	Wichm.	30	0	Bernt Røttingen m fl, Lepsøy
40 Ms Grane	t	T22	58.0	13.0	5.5	Wichm.	25	0	Engel H Lønningdal, Os
41 Må Skarver	fk	T22	26.0	8.0	3.0	Wichm.	4	1	Johan I Skorpen, Nordstrøno
42 Må Midnatsol	f	T22	23.0	7.0	4.0	Wichm.	3	0	Kristen K Skorpen, Nordstrøno
43 Mk Bergen Packing	t	T26	50.0	13.0	6.0	Wichm.	20	0	A/S Bergen Packing Co, Os
44 Ms Solstrand	k ft	T14	35.5	9.0	4.6	Wichm.	8	0	Hans N Drange, Lysekloster
46 Må Fein	fk	T23	27.0	7.0	4.0	Wichm.	4	0	Engel O Førstadvold m fl, Os
48 Må Bjørn	f	T23	26.0	7.0	5.0	Hagavik	4	0	O A Sundøy m fl, Lepsøy
50 Mk Røttingen	t	T24	59.6	14.9	6.5	Avance	22	1	Jakob Røttingen, Lepsøy
51 Ms Lønningdal	t	T25	65.0	15.2	6.3	Wichm.	40	1	Gustav E Lønningdal, Os
52 Ms Helma	f	T13	28.0	10.0	5.0	Wichm.	6	0	Erik O Søviknes, Os
53 Ms Vårli	t	T16	53.0	13.0	6.5	Normo	25	0	Engel Sørheim m fl, Hagavik

H-SR. Samnanger merkedistrikt.

1 Ms Avance ¹⁾	f	T07	51.0	16.0	6.0	Avance	15	5	Hans J Nygård m fl, Gampholm
2 Mk Flid	t	T13	54.0	13.0	5.0	Populær	20	0	A E Sagen m fl, Saga i Samnanger
3 Må Fram	f	T17	29.5	10.5	3.4	Wichm.	7	0	E E Østvik m fl, Saga i Samnanger

H-SR Samnanger — H-SD Stord.

Farkostens nummer, art og navn	Anvendelse	Materiale	Byggeår	Lengte	Bredde	Dybde	Maskin, navn	Antall HK	F. & fangsab	Eierens (den korresponderende reders) navn og postadresse
1	2	3	4	5	6	7	8	9	10	11
4 Ms Elida ¹⁾	f	T	?	30.5	11.0	4.0	Skude	12	0	A E Stensland m fl, Haga i Samn
5 Ms Fiskeren	f	T	07	27.0	9.0	4.0	Frigg	4	1	S Vikøren, Tysse i Samnanger
6 Ms Bella	lf	T	00	32.0	14.0	4.5	C. Perf.	8	1	Mons E Oldervold m fl, Gaupholm
7 Mk Lillie	t	T	11	40.0	10.0	6.0	Wichm.	12	0	nus Røen, Haga i Samnanger
8 Ms Vega	f	T	97	36.5	15.0	6.2	Skandia	12	0	Engel Liøen m fl, Solbjørg
9 Mk Falken	t	T	09	55.1	11.0	6.3	Wichm.	25	0	H H Solberg m fl, Tysse i Samn
11 8/å Nordfuglen	f	T	98	26.0	8.0	3.0	—	—	2	Engel A Liøen m fl, Solbjørg
12 6/å Torden	kf	T	09	30.0	10.0	5.0	—	—	3	Johan A Lie m fl, Gaupholm
13 Ss Juno	t	T	00	39.0	16.0	5.0	—	—	0	Torgils A Solberg, Solbjørg
14 8/å Merkur	fk	T	06	29.0	10.0	4.5	—	—	3	P A Nordbø m fl, Arland i Samn
15 8/å Lyn	fk	T	06	27.0	10.0	4.5	—	—	2	J E Oldervold, Arland i Samnanger
16 8/å Fram	fk	T	90	30.0	10.0	5.0	—	—	7	T J Adland m fl, Haga i Samnanger
17 8/å Trygg	f	T	07	30.0	10.0	3.8	—	—	3	S Røsseland m fl, Tysse i Samn
18 6/å —	f	T	95	24.0	8.0	4.0	—	—	0	Winsents J Skar m fl, Gaupholm
19 6/å Rapp	f	T	22	24.3	8.3	3.3	—	—	0	Mons E Østvik m fl, Solbjørg
21 Ms Fram	t	T	15	33.5	10.3	4.3	Wichm.	8	1	A A Trengereid, Arland i Samnanger

H-SK. Skånevik merkedistrikt.

1 Mk Brødrene II	hf	T	01	61.9	17.3	7.2	Wichm.	20	0	Thorvald Skålnes, Skånevik
2 Mk Flid	f	T	19	39.0	11.5	5.0	Avance	15	0	Hans Kjellesvik m fl, Skånevik
3 Ms Mira	f	T	18	46.0	15.0	6.0	Tryg	16	4	Nils Yttrenes m fl, Skånevik
4 Ms Vannes	fk	T	19	46.0	16.0	6.4	Wichm.	25	6	Hans Vannæs m fl, Skånevik
5 Ms Glimt	fh	T	?	40.0	14.0	5.0	Wichm.	16	0	Hans Vannæs m fl, Skånevik
7 Må Fram	fk	T	10	31.0	11.0	4.5	Wichm.	6	0	T Sunde m fl, Matre i Sunnhl
8 Må Matre	f	T	17	30.0	10.0	4.5	Rap	7	3	T Matre m fl, Matre i Sunnhl
9 4/å Holmedal	f	T	05	30.0	10.0	4.0	—	—	1	Forbjørn Holmedal m fl, Utåker
10 6/å Tveit	f	T	?	25.0	9.0	3.0	—	—	1	Lars L Holmedal m fl, Utåker
12 6/å Breivik	f	T	00	30.0	10.0	4.0	—	—	3	Johs Næss m fl, Skånevik
13 Ms Skånen	t	T	14	36.0	12.0	5.0	Kampen	16	0	Aksel Lundebo, Skånevik
14 6/å —	f	T	96	24.0	8.0	4.0	—	—	2	G T Mosdalen m fl, Akrebotnen
15 Mk Urd	f	T	14	30.0	9.0	4.0	Wichm.	6	2	G G Fjære m fl, Akrebotnen
16 4/å —	f	T	06	28.0	8.0	4.0	—	—	2	Viar Ø Fjæro m fl, Akrebotnen
18 Må Kvik	f	T	20	23.0	7.0	3.5	C. Perf.	8	2	Kr Erslund, Sandvoll i Sunnhl
19 Ms Astrid	t	T	20	42.5	14.0	5.5	Wichm.	20	0	Ole J Wågen m fl, Akra
20 Ms Bjørgen	kf	T	19	36.0	9.4	5.0	Snøgg	8	0	Lars Bjørgen, Høilandsbygd
21 Må Vard	kf	T	04	28.4	9.0	3.3	Populær	7	0	Sivert Pedersen, Høilandsbygd
22 Ms Olina	f	T	?	42.0	17.0	6.0	Skandia	25	1	Nils Yttrenes, Skånevik
23 Må Normann	f	T	?	29.0	7.0	3.5	Fennia	5	0	Martin Skage m fl, Skånevik
25 Ms Olga	f	T	02	41.4	15.9	5.3	Grei	20	3	L Christoffersen m fl, Skånevik
28 Ms Seira	f	T	?	32.0	13.0	5.5	Wichm.	10	2	Thoralf Enge, Kyrping
29 Ms Hope	f	T	00	42.0	14.5	6.0	Wichm.	16	0	Tørres T Holmedal m fl, Utåker
30 Ms Saga	f	T	06	39.8	16.4	6.4	Wichm.	20	0	Haldor Matre, Matre i Sunnhordl.
31 Ms Erna	fk t	T	04	46.0	15.0	5.0	Skandia	16	0	Tjærand Sunde, Matre i Sunnhordl.
32 Må Rap	fk	T	15	28.0	12.0	4.0	Rap	7	0	P H Søvereide, Kyrping
33 Ms Signet	t	T	12	33.0	10.0	5.0	Avance	18	0	Ingebr J Markhus m fl, Markhus

H-SD. Stord merkedistrikt.

2 Ms Falken I	f	T	14	48.0	16.0	9.0	Skandia	15	4	J F Vikanes m fl, Sagvåg i Sunnhl
3 Ms Kval	ft	T	02	29.9	11.2	4.0	Wichm.	6	0	T K Sørhuglen, Seminariet i Sunnhl
4 Ms Augusta ²⁾	fk	T	?	39.0	13.0	5.7	Rap	12	0	T Gram m fl, Seminariet i Sunnhl
5 Må Sabben	k	T	10	28.0	8.0	4.0	Wichm.	5	0	T Gram m fl, Seminariet i Sunnhl
6 Mk Vilgot	t	T	17	37.1	15.7	7.1	Grei	25	0	S Vikanæs, Sagvåg i Sunnhordland

H-SD Stord — H-SV Strandvik.

Farkostens nummer, art og navn	Anvendelse	Materiale Byggeår	Langde	Bredde	Dybde	Maskin, navn	Antall HK	F. & fangstb.	Eierens (den korresponderende reders) navn og postadresse
1	2	3 4	5	6	7	8	9	10	11
7 Ms Lisa	f	T 03	47.8	15.6	5.5	Normo	20	1	Brødr Ottesen, Sagvåg i Sunnhl
8 Må Kvik	k f	T 22	22.8	6.9	3.3	Wichm.	4	1	Anders Bækkenæs, Lervik, Stord
9 Ms Victoria	f k	T ?	37.0	13.0	6.0	Skandia	12	0	Johs H Mehammer, Stord
11 Mk Stord I	t	T 71	54.2	15.9	8.5	Alpha	20	0	Th Onarheim m fl, Bjelland i Sunnh.
12 Mk Bonde- vennen	f l s l	T 00	37.0	12.8	4.9	Wichm.	12	0	Johs Gravdal m fl, Lervik, Stord
14 Ms Falken	f	T 11	45.0	15.0	6.5	Skandia	20	6	A Vikanes m fl, Sagvåg i Sunnhl
15 Mk Frøy	t	T 15	33.0	6.0	5.0	Dahl	10	1	B B Valvatna, Sagvåg i Sunnhl
16 Ms Olav	t f	T 10	27.1	8.6	2.5	Wichm.	5	1	Karl Storstrand, Sagvåg i Sunnhl.
17 Ms Trygg	f	T ?	26.0	8.0	3.0	Tryg	3	0	Andreas Haga, Seminariet i Sunnhl
18 Ms Jonny	f t	T 09	33.0	8.0	3.0	Tryg	6	0	Johs Gravdal, Lervik, Stord
20 Ms Modig	f t	T 02	31.9	11.6	3.5	Husevik	6	0	J H Mehammer m fl, Midhamar
22 Mk Svanheim	t	T 14	32.0	7.0	4.0	Record	6	0	H Røksund m fl, Lervik, Stord
24 Må Grovaren	f k	T 22	28.7	9.6	3.5	Alpha	6	0	A O Grov m fl, Seminariet i Sunnhl
33 Ms Isdal	t	T ?	28.7	8.6	3.6	Aktiv	7	0	Ingvald Isdahl, Stord

H-SB. Strandebarm merkedistrikt.

1 Mk Svanholm	t	T 17	55.0	14.0	7.0	Avance	22	0	Ole L. Rise, Strandebarm
2 Mk Olsok	t	T 20	52.0	13.3	7.0	Grei	26	0	A H Tangerås, Strandebarm
3 Mj Lydia ¹⁾	t	T 96	71.0	24.5	7.6	Skandia	60	0	P H Furevik m fl, Kysnesstrand
4 Må Mira	f k	T 16	25.0	8.0	3.0	Sterk	6	0	Joh J Tangerås, Strandebarm
5 Mk Sylvia	f t	T 10	44.8	14.0	5.0	Skandia	15	0	Ola J Bru m fl, Strandebarm

H-SV. Strandvik merkedistrikt.

1 Mk Hardanger- fjora	t	T 15	53.0	14.0	5.4	Wichm.	25	0	Wincentz Vindenes, Vinneseleiren
3 Mk Laugen	t	T 05	69.1	14.9	4.9	Avanse	35	0	A H Kvale m fl, Strandvik
4 6/å Søfuglen	f	T 87	27.0	8.0	3.0	—	—	0	Andr T Lægland, Strandvik
5 6/å Tvende eiere	f	T 84	28.0	8.0	4.0	—	—	0	Gitle Mjånæs, Strandvik
6 Mk Ada I	t	T 98	60.1	16.6	7.4	Wichm.	25	0	Ole H Fagerbø m fl, Vinneseleiren
7 Ms Hilda	f k	T 17	37.0	13.0	6.0	Wichm.	12	0	Johs O Nordtvedt m fl, Sundvord
8 4/å Flink	f k	T 95	24.0	9.0	3.5	—	—	0	Ole H Nordtvedt, Sundvord
9 ?/å Emden	f	T 12	18.0	7.5	3.0	—	—	0	Ole H Nordtvedt, Sundvord
10 Ms Haygar	t	T 16	37.0	12.0	6.0	Verdan.	12	0	H A Særvold m fl, Strandvik
11 6/å Heimdal	f k	T 86	34.0	12.7	4.2	—	—	1	Hartvig H Haugen, Sævareid
12 Ms Eva	f k t	T ?	34.0	13.0	6.0	Grei	8	3	Jens Bærtvedt m fl, Baldersheim
13 Ms Vega ²⁾	f k	T 06	39.3	14.9	5.3	Skandia	12	3	Tore Sundvor m fl, Sundvord
14 Mk Lygrefjord	k t	T 19	62.0	15.0	7.0	Populær	30	0	Nils Lygre, Sundvord
16 Ms Hanna	t f k	T ?	45.0	16.0	4.3	Grei	16	0	John Håvik m fl, Strandvik
17 ?/å Normann	f k	T 12	25.0	9.0	3.0	—	—	0	John Håvik, Strandvik
18 Ms Hilma	k l	T 19	37.0	13.0	5.0	Wichm.	12	0	Andr T Lægland, Strandvik
22 6/å Lykkens Prøve	f	T 10	24.0	7.0	3.0	—	—	0	Gitle Mjånæs, Strandvik
23 Ms Thyra	f k	T 95	34.0	13.8	6.4	Vestkyst	12	3	Ola Hatletveit m fl, Sævareid
24 Ms Svea	f k t	T ?	43.6	16.1	4.9	Skandia	16	0	Knut Nygård m fl, Sævareid
25 Ms Silden	l t	T 84	31.9	11.7	3.7	Trygg	10	0	Thomas Sandal m fl, Sævareid
26 6/å Fiskeren	f k	T 16	21.2	6.4	3.2	—	—	0	Thomas Sandal, Sævareid
28 Mk Hovden	l	T 15	29.7	6.9	3.7	Wichm.	6	1	Peder Hovden, Sævareid
29 Ms Voni	k f t l	T ?	34.5	13.4	6.4	Wichm.	16	4	Nils H Engevik m fl, Sævareid
30 Mk Veslemøy	f t	T 04	47.8	15.9	5.8	Levahn	14	0	Nikolai Nyland m fl, Strandvik
33 Må Sletten	f t	T ?	26.0	8.0	4.0	Wichm.	6	0	Heine B Henanger, Sævareid
35 Må Nap	t	T 22	29.0	8.0	3.5	Wichm.	4	0	Ole Hansen, Vinneseleiren
37 Mk Eidsvold I	k f	T 93	59.9	17.2	7.5	Skandia	30	0	Wincentz Vindenes, Vinneseleiren
38 M Arnulf	k f	T 14	42.5	10.6	4.8	Wichm.	10	0	Heine B Henanger, Sævareid

1) Omb. 1922. 2) Omb. 1914.

Farkostens nummer, art og navn	Anvendelse	Materiale		Lengde	Bredde	Dybde	Maskin, navn	Antal HK	F. & fangstb.	Eierens (den ko-responderende reders, navn og postadresse
		3	4							
1	2	3	4	5	6	7	8	9	10	11
1 Ms Armada	h kt	T'01	42.3	15.1	5.1	Skandia	15	0	Arne H Bakke, Glesvær	
2 Ms Concurrance	k	T'13	43.5	15.8	7.0	Rap	22	4	Nils I Selstø m fl, Telavåg	
3 Ms Lindøy ¹⁾	k ft	T'?	44.0	14.0	8.0	Bolind.	20	2	J J Øvretvedt m fl, Telavåg	
4 Ms Anna	kt	T'12	40.0	14.0	7.0	Dan	10	1	Peder R Øvretvedt m fl, Telavåg	
5 Ms Brødrene	k ht	T'11	33.0	9.5	4.0	Wichm.	5	0	Johs O Golten, Glesvær	
6 Ms Ingeborg	k	T'17	33.5	14.0	7.0	Wichm.	12	0	Martin S Øvretvedt, Telavåg	
7 Ms Sverre	k	T'05	28.0	8.0	4.5	Wichm.	5	0	Martin S Øvretvedt m fl, Telavåg	
8 Mk Tellevåg	kt	T'?	56.0	16.4	7.4	Wichm.	25	0	Nils G Middtvedt, Telavåg	
9 Ms Fernanda	t	T'17	43.0	15.0	5.7	Wichm.	16	0	Håkon G Middtvedt m fl, Telavåg	
10 Ms Brødrene	kt	T'07	42.0	16.0	6.0	Wichm.	12	0	Ole E Middtvedt, Telavåg	
11 Ms Brødrene	k	T'12	30.0	10.0	4.0	Skandia	6	0	Olai M Telle, Telavåg	
12 Ms Kronen	k	T'07	42.0	16.0	7.0	Skandia	12	2	Andr I Øvretvedt m fl, Telavåg	
13 Mk Odd	k	T'15	40.0	14.0	6.0	Hein	14	1	Mikal I Øvretvedt m fl, Telavåg	
14 Ms Ruth	k	T'05	47.0	17.0	8.0	Skandia	16	0	Hjalmar Skaga m fl, Skogsvåg	
15 Må Viktor	f	T'19	24.0	8.0	3.0	Victor	5	0	I I Øvretvedt m fl, Telavåg	
16 Må Brødrene	k	T'20	22.0	7.8	2.5	Rap	4	0	Arne M Middtvedt m fl, Telavåg	
17 Mk Stensland	t	T'25	53.0	13.5	7.0	Avance	30	0	I H Bakke m fl, Steinsland	
18 Ms Fliu	k	T'?	36.5	12.0	5.5	Wichm.	10	2	Kr O Telle m fl, Telavåg	
19 Ms Argo	k f	T'07	36.9	15.6	6.0	Skandia	12	2	Rasm Johannesen, Skogsvåg	
20 Ms Færoy	k f	T'18	55.3	18.5	7.5	Avance	30	4	Kr O Kallestad m fl, Glesvær	
21 Ms Valborg I	k f	T'16	54.4	18.5	7.6	Avance	30	0	Jakob Hågensen m fl, Glesvær	
22 Ms Meta	l	T'09	43.5	19.0	4.8	Avance	20	2	Olai N Trællevik, Tyrnevik	
23 Ms Patent	t	T'04	45.0	17.0	5.7	Avance	22	0	Olai N Trællevik, Tyrnevik	
24 Må Alf	k	T'16	30.3	11.5	3.5	Stabil	8	0	Olai N Trællevik, Tyrnevik	
27 Må Lyn	k	T'?	22.0	5.5	2.5	Wichm.	3	0	Lars M Stikholmen, Telavåg	
29 Ms Selma	f k	T'?	43.7	15.4	7.6	Avance	22	4	Mons N Spilde m fl, Spildepollen	
30 Ms Vesta	k	T'16	32.0	11.0	5.0	Wichm.	10	1	Thore T Middtvedt m fl, Telavåg	
31 Ms Glæsvær	fl	T'06	47.8	17.2	5.6	Skandia	20	2	Olai E Golten m fl, Glesvær	
33 Mk Viking	t	T'12	48.0	12.0	8.0	Wichm.	20	0	Bernt Olsen, Døskerholmen	
34 Ms Astrid	k	T'08	44.6	15.7	6.8	Populær	18	2	Edv N Glesnæs m fl, Glesvær	
36 Mbf Lilla	t	T'08	40.0	13.0	5.0	Wichm.	20	0	Ole M Lerøen m fl, Klokkarvik	
37 Ms Viking	f	T'09	27.0	7.5	3.5	Wichm.	4	0	Mikal N Øvretveit, Telavåg	
39 Må Havmann	k f	T'10	28.0	9.0	4.0	Normo	7	0	Ole M Glesnæs m fl, Glesvær	
40 Ms Lerøy	kt	T'04	48.3	17.9	5.7	Hein	20	0	Olai O Dybevåg m fl, Klokkarvik	
41 Ms Glimt	kt	T'11	26.7	11.8	4.8	Wichm.	5	0	Rasmus M Sangolt m fl, Skogsvåg	
42 Ms Bris	t	T'10	47.0	13.3	4.3	Skandia	20	0	Nils N Spilde m fl, Spildepollen	
43 Ms Svanen	l	T'07	42.0	16.0	5.4	Skandia	12	2	Nils N Toft m fl, Døskerholmen	
44 S/å Turisten	k	T'97	29.0	11.0	3.5	—	—	1	Thomas T Middtvedt m fl, Telavåg	
45 Ms Cipora	k f	T'03	45.0	15.5	6.2	Skandia	15	0	Simon I Golten m fl, Glesvær	
46 Mk Elin	t	T'17	50.0	14.0	7.0	Rap	30	0	Tollef J Glesnæs m fl, Glesvær	
47 Ms Cita	l	T'11	45.2	18.2	6.4	Ideal	20	2	Johs N Trællevik m fl, Tyrnevik	
48 Ms Frøya	k	T'07	42.0	15.0	7.0	Skandia	12	2	Jobs O Stensland m fl, Steinsland	
49 Ms Augusta	kt	T'00	44.0	16.0	8.0	Populær	16	1	Janus A Toft, Døskerholmen	
50 Ms David	k	T'20	42.0	15.5	5.0	Skandia	10	2	Matias J Telle m fl, Telavåg	
51 Ms Urda	tl	T'06	42.0	17.0	7.0	Wichm.	20	0	Mikkel O Sæle m fl, Håkonsund	
52 Ms Laksen ²⁾	l	T'00	40.0	18.0	6.0	Wichm.	20	4	Mikkel O Sæle m fl, Håkonsund	
53 Ms Vatlø	t	T'10	54.0	18.3	6.6	Populær	20	0	Peder J Tøsøen, Flesland	
54 Ms Fremad	t	T'07	41.3	14.3	5.8	Verdan	18	0	Pæter J Tøsøen, Flesland	
55 Ms Bergljot	l	T'18	44.0	16.0	5.0	Avance	22	0	Andr H Nipen m fl, Telavåg	
56 Ms Alpen	f k	T'07	50.5	16.2	7.0	Avance	30	5	Johs J Bjelkerøen m fl, Bjelkarøy	
58 Ms Havsyn	t	T'19	45.0	15.5	7.5	Hexa	20	0	A T Hummelsund, Tyrnevik	
60 Ms Eidsvold	k	T'02	45.0	15.7	6.0	Wichm.	20	2	Olai M Eide m fl, Spildepollen	
62 Ms Ljosheim	l	T'14	53.6	17.9	8.1	Bolind.	40	1	Mons E Børnes m fl, Klokkarvik	
63 Ms Marie ³⁾	l	T'?	42.1	13.6	5.1	Wichm.	12	1	J S Kaurstrand m fl, Vorlandsjø	
64 Ms Virka	f k	T'17	52.0	18.6	8.6	Ideal	35	4	Ole N Høyland m fl, Klokkarvik	
65 Ms Ammy	k ft	T'16	45.0	16.0	7.7	Tryg	20	0	Nils O Golten m fl, Glesvær	

Farkostens nummer, art og navn	Anvendelse	Materiale Byggeår	Lengde	Bredde	Dybde	Maskin, navn	Anvendelse	Eierens (den korresponderende reders) navn og postadresse
1	2	3 4	5	6	7	8	9	10
								11
66 Må Trygg	k	T 14	32.0 10.0	4.0	Tryg	6	0	Ole N Høyland m fl Klokkarvik
67 Ms Anna	kt	T 00	40.0 14.0	5.5	Populær	16	0	Morten M Nipen m fl, Telavåg
68 Ms Populær I	fk	T 17	52.9 17.8	8.7	Populær	30	4	Vilhelm O Hamre m fl, Steinsland
69 Ms Ruth	fl	T 08	41.1 16.3	5.9	Avance	18	0	Vilhelm O Hamre m fl, Steinsland
70 Mk Marstein	t	T 09	48.5 13.3	5.5	Wichm.	30	1	Jens O Hammersland, Spildepollen
71 Ms Svanen	l	T 13	44.0 17.0	5.2	Skandia	20	2	H O Hammersland, Spildepollen
72 Ms Svensken	fl	T 00	45.0 16.0	5.3	Avance	18	2	V N Kaurstrand m fl, Vorlandsjø
73 Må Von	k	T 00	22.0 7.5	2.7	Rap	4	0	A J Øvretvedt m fl, Telavåg
74 Ms Fylgia	k	T ?	43.0 16.3	4.6	Avance	22	0	B T Kaurstrand m fl, Vorlandsjø
75 Må Rap	k	T 15	29.0 9.0	3.8	Rap	7	0	Mons V Toft, Døscherholmen
76 Må Vesta	k	T 30	23.0 7.5	3.0	Sterk	5	0	S N Viksø, Tyrnevik
80 D Falken	hk	J 85	99.5 20.1	10.5	Damp	142	2	Halvor Kalve m fl, Steinsland
82 Må Von	k	T 10	22.3 6.9	3.2	Avance	3	0	H N Tofterå m fl, Døscherholmen
83 Ms Brødrene	f	T 05	45.0 16.5	7.0	Wichm.	20	1	E E Hummelsund m fl, Tyrnevik
84 Ms Mågen	fl	T 13	45.0 17.0	7.5	Populær	20	2	Arne M Tøsøen m fl, Flesland
86 Ms Rognefjord	k	T ?	52.0 17.0	7.5	Avance	30	2	M H Skage m fl, Skogsvåg, ytre
88 Ms Falken	f	T ?	36.0 15.5	5.5	Skandia	15	0	Peder H Spilde, Spildepollen
89 Ms Tyra	f	T ?	42.0 15.5	6.5	Avance	18	4	Halvor H Spilde m fl, Spildepollen
90 Ms Delfin II	fk	T 14	48.4 17.5	7.5	Avance	22	5	Johs P Bakke m fl, Steinsland
94 8/å Ening	k	T 16	26.0 8.0	4.0	—	—	0	Arne M Midttvedt m fl, Telavåg
95 Ms Herkulus	f	T ?	28.7 8.6	3.0	Tryg	8	0	Lars M Sangolt m fl, Klokkarvik
96 Må Meibel	fk t	T 19	23.0 7.0	5.0	Statt	3	0	G J Hummelsund, Tyrnevik
97 Ms Prøven	k	T 13	27.0 9.0	3.0	Hein	5	0	Anton A Trellevik, Tyrnevik
100 Ms Fyrsten	t	T 09	43.0 16.0	8.0	Avance	22	0	Nils K Tøsøen m fl, Flesland
102 Må Avance	fk	T 17	30.0 14.0	6.0	Avance	8	0	Øyulf Telnes m fl, Klokkarvik
103 Mk Konrad	t	T 16	53.6 14.5	5.7	Gamma	33	0	Nils Storebø m fl, Tyrnevik
104 Ms Frigg	t	T 14	32.0 9.4	4.8	Wichm.	8	0	Olai N Hummelsund, Klokkarvik
107 Ms Bjørn	f	T 08	46.3 16.3	6.5	Normo	22	2	Knut O Tøsøen m fl, Flesland
108 Må Fliskeren	f	T 13	23.1 8.6	4.6	Skandia	6	0	N R Førdestømmen m fl, Klokkarvik
109 Må Goliath	f	T 12	21.0 7.6	2.9	Saffle	4	0	Salomon V. Varøen, Tyrnevik
110 Ms Korsfjord	t	T 01	42.6 15.3	5.3	Skandia	20	0	Martin Sangolt m fl, Tyrnevik
111 Ms Virgo	t	T 07	45.0 16.0	7.5	Skandia	20	0	Nils M Eide m fl, Spildepollen
112 Ms Ester	t	T 20	44.0 13.0	6.0	Wichm.	20	0	J J Lerøen m fl, Klokkarvik
113 Må Glimt	f	T 14	20.4 6.4	2.7	F. M.	3	0	Knut P Sangolt m fl, Skogsvåg
114 Må Idor	t sl	T 13	28.7 6.4	2.9	Wichm.	5	0	Ivar Monsen, Bjelkarøy
115 Ms Bjelkerøy ¹⁾	t	T ?	37.1 13.8	5.2	Stabil	18	0	Ivar Monsen, Bjelkarøy
116 Må Snygg	fk	T ?	20.0 6.0	3.0	C. Perf.	4	0	Josef J Øvretveit, Telavåg
118 Må Havskjær	kf	T 08	25.0 7.0	4.0	Special	6	0	E J Håkelsund m fl, Håkonsund
119 Må Sigurd	f	T 20	20.0 5.3	2.6	Wichm.	4	0	Nils Chr Viksøen, Tyrnevik
122 Må Kvik	kf	T 17	21.4 6.0	3.0	L. Grei	4	0	Johs J Sund, Klokkarvik
123 Ms Grei II	l	T 18	48.0 17.0	10.0	Grei	32	2	Karl K Kleppe m fl, Håkonsund
124 6/å Rapp	f	T 10	23.0 10.5	3.5	—	—	0	Grim N Midttvedt, Telavåg
125 6/å Mågen	fk	T 10	24.0 8.0	4.5	—	—	1	Olai E Forland m fl, Håkonsund
126 6/å Ternen	fk	T 05	30.0 10.0	5.0	—	—	1	Olai E Forland m fl, Håkonsund
127 8/å Nordstjernen	fk	T 19	32.0 10.0	4.0	—	—	1	Mikkel H Telle, Telavåg
128 6/å Utdal	fk	T 03	31.0 10.0	4.0	—	—	1	Grim E Glesnæs m fl, Glesvær
129 6/å Ydun	kf	T ?	32.0 12.0	4.0	—	—	1	Jakob H Glesnæs, Glesvær
130 8/å —	kf	T 05	32.0 11.0	4.0	—	—	1	Hans A Forland m fl, Håkonsund
131 8/å —	kf	T 09	30.0 10.0	3.5	—	—	1	Hans A Forland m fl, Håkonsund
132 6/å —	kf	T 12	28.0 9.5	2.5	—	—	1	Hans A Forland m fl, Håkonsund
133 6/å —	kf	T 17	27.0 5.3	2.7	—	—	1	Ivar M Sangolt m fl, Skogsvåg
134 6/å —	kf	T 17	27.0 8.3	2.7	—	—	0	Ivar M Sangolt m fl, Skogsvåg
138 6/å Løven	kf	T 09	26.5 8.0	5.0	—	—	1	N O H Glesnæs, Glesvær

1) Omb. 1917.

H-S Sund — H-SO Sveio.

Farkostens nummer, art og navn	2	3	4	5	6	7	8	9	10	11
1	Anvendelse	Materiale	Byggear	Lengde	Bredde	Dybde	Maskin, navn	Antall HK	F. & fangsib.	Eierens (den korresponderende reders) navn og postadresse
139 Må Tryg	k f	T ?	?	23.0	7.7	3.0	Ferro	5	0	Peder R Øvretveit, Telavåg
141 Ms Bele	t	T ?	?	43.5	16.5	7.3	Skandia	13	0	Knut O Tøsoen, Flesland
142 8/å —	k f	T ?	?	29.0	10.5	4.0	—	—	1	Ole Olsen, Tyrnevik
143 8/å —	k f	T ?	?	29.5	10.3	4.0	—	—	1	Ole Olsen, Tyrnevik
144 8/å Heimdal	k f	T 07	?	30.0	11.0	4.3	—	—	1	Johs J Glæsnæs, Glesvær
145 8/å Nord- stjernen	k f	T 07	?	30.0	10.6	4.0	—	—	1	Johs J Glæsnæs, Glesvær
147 6/å —	k f	T ?	?	28.0	9.0	3.3	—	—	1	Olai N Trellevik, Tyrnevik
148 Mk Sport I	t	T 17	?	50.0	12.0	5.0	Rap	22	1	Matias Viksø, Tyrnevik
149 Må Alfen	k	T 14	?	23.0	7.5	3.0	Wichm.	6	0	N N Hummelsund m fl, Tyrnevik
150 Ms Magnhild	k f	T ?	?	32.0	10.5	5.0	Rap	12	1	V N Kaurslund, Vorlandsjø
152 Må Torbjørn ¹⁾	k f	T ?	?	22.0	5.0	2.5	Sleipner	4	0	Nils P Telle, Telavåg
154 Må Fiks	k	T ?	?	22.3	5.4	2.5	Populær	3	0	Nils E Glæsnæs, Glesvær
155 Må Fram	f k	T 19	?	33.0	11.0	4.0	Wichm.	10	0	Nils M Forland, Håkonsund
156 Ms Rask ²⁾	k f	T ?	?	36.0	10.0	4.0	Wichm.	6	0	Nils S Glæsnæs m fl, Glesvær
157 Ms Emma	k f	T ?	?	39.0	15.5	5.5	Wichm.	20	0	Rasmus Monsen, Døscherholmen
158 Ms Delfin	k f	T 21	?	41.3	14.2	5.2	Nordlys	18	4	Anton A Steinsland m fl, Steinsland
159 Ms Anna	f	T 08	?	26.0	8.0	3.0	Grei	8	0	Erik J Skoge, Skogsvåg
160 Må Per	k	T 22	?	23.0	7.0	4.0	Wichm.	4	0	Bernt Olsen, Døscherholmen
161 Ms Radio	k f	T 17	?	52.9	18.0	8.4	Bolind.	40	2	Anders M Tøsoen, Flesland
162 8/å —	f k	T 08	?	32.0	11.0	4.0	—	—	0	Fr O Nipen m fl, Telavåg
163 Må Rask	k f	T 19	?	30.0	11.0	5.0	Wichm.	7	0	Mikal I Førde, Klokkarvik
165 Ms Ternen	k f	T ?	?	33.0	12.0	6.0	Hein	10	0	A H Kaurslund m fl, Vorlandsjø
166 Ms Von	f	T ?	?	32.0	9.0	4.0	Avance	12	1	Nils K Nygård, Klokkarvik
167 Ms Bris III	k	T 11	?	57.1	20.1	9.9	Avance	46	6	H H Hummelsund m fl, Tyrnevik
168 8/å Sanky	f	T ?	?	30.0	10.7	3.7	—	—	1	Ole Nilssen, Håkonsund
169 Ms Viksø	f k	T 24	?	45.0	16.0	8.5	Avance	20	1	Ole Chr Viksø m fl, Tyrnevik
170 Ms Trygg	k	T 10	?	43.1	16.4	5.6	Populær	20	1	Elias N Glæsnæs, Glesvær
171 Ms Margit I	f	T 16	?	34.4	18.1	7.5	Wichm.	30	4	Nils N Spilde m fl, Spildepollen
172 Mk Svanen I	k f	T 12	?	48.0	14.0	6.5	Avance	22	1	Johs O Skoge, Skogsvåg
173 Ms Fram	f	T ?	?	35.0	11.0	5.0	Levahn	8	0	Anders A Sund, Klokkarvik
174 Ms Alfa	k f	T 08	?	43.0	14.0	7.0	Alpha	14	4	Halvor P Tvedt m fl, Spildepollen
175 Mk Harald	h k	T 08	?	71.5	19.5	8.0	Heimdal	40	0	Edv Sætre m fl, Steinsland
176 Ms Duen	k f	T 08	?	38.0	16.0	5.5	Populær	14	0	Bernt Rasmussen m fl, Skogsvåg, y.
177 Ms Naimi	k	T 15	?	40.0	15.0	8.0	Avance	18	0	Anders J Øvretvedt m fl, Telavåg
178 Må Astrid	f	T 25	?	61.0	10.5	5.0	Karm	12	0	Halvor Kalve, Steinsland
179 6/å Garmann	f k	T ?	?	31.9	10.4	3.8	—	—	1	Andr Halvorsen m fl, Telavåg
180 Ms Tøsoy	f	T 13	?	42.0	16.0	7.4	Skandia	20	4	John Mathiasen, Flesland
181 Mk Sjølv I	t	T 25	?	61.0	15.0	6.0	Avance	30	1	M H Forland m fl, Håkonsund
182 Mk Øyglimt	t	T 26	?	60.0	15.0	5.0	Avance	35	9	Salamon Varsen, Tyrnevik
183 Mk Ideal	t	T 17	?	56.9	13.7	6.0	Ideal	25	0	B O Døscherholmen m fl, Døscherholmen

H-SO. Sveio merkedistrikt.

1 Må Bjarne	k	T 10	?	23.7	7.0	2.5	Aktiv	3	0	Ole Lyngholm, Mølstrevågnes
2 Må Fisken	f	T 19	?	21.0	6.0	2.5	Dahl	2	0	Ingebrigt Lokna, Tjernagel
3 6/å Bamsen	f k	T 95	?	25.0	8.0	3.5	—	—	0	Jacob Enerstvedt m fl, Tjernagel
4 Må Prøven	k	T 02	?	27.6	9.6	3.5	Wichm.	4	0	Hans Enerstvedt m fl, Tjernagel
5 Må Erling	k	T 05	?	27.6	9.3	3.3	Tryg	6	0	Ole O Avløpet m fl, Mølstrevågnes
7 Ms Ingeborg	k	T 08	?	38.0	14.0	4.0	Wichm.	14	0	Hans Vandeskog m fl, Tjernagel
9 Må Alfjord	k	T ?	?	30.0	8.0	5.0	Eagle	6	2	Ingv Leirvik, Førde i Sunnhl
10 Ms Voni	f f	T 08	?	31.9	12.7	5.6	Wichm.	15	0	Georg Tveit m fl, Sveio
11 Må Flu	k	T 19	?	23.0	7.0	5.0	Sterk	5	0	Math Skåleskog m fl, Mølstrevågnes
12 Må Fram	k	T 19	?	32.0	11.0	4.5	Hein	7	0	Ludolf Birkeland m fl, Smørsund
13 Må Tveiten	k	T 10	?	33.0	8.0	3.2	Eagle	7	0	Engel Tveit m fl, Mølstrevågnes
14 Må Lord	k	T 18	?	31.0	10.0	4.0	Hein	6	0	John Mønstre m fl, Mølstrevågnes
15 Må Grei	k f	T 10	?	26.0	8.0	4.0	Grei	7	0	Johan Jokumsen, Eltravåg
16 Må Venus	k	T 15	?	28.8	9.6	4.8	Grei	7	0	Berner S Våga, Sveio

H-SO Sveio — H-T Tysnes.

Farkostens nummer, art og navn	Anvendelse	Materiale	Byggeår	Lengde	Bredde	Dybde	Maskin, navn	Antall HK	F. & fangstb.	Eierens (den korresponderende reders) navn og postadresse
1	2	3	4	5	6	7	8	9	10	11
17 Må Fram	f	T 05		27.5	9.2	3.8	Dan	5	0	O G Vikse m fl, Smørsund
18 8/å Ternen	f	T 14		24.0	9.0	3.5	—	—	0	Bård Tjernagel, Tjernagel
19 4/å Ternen	f	T 16		20.0	6.0	2.0	—	—	1	T P Våga, Førde i Sunnhordland
20 Ms Fortuna	t	T 13		40.0	14.0	5.0	Dansk	16	0	Tomin H Våge, Smørsund
21 Ms Duen	kt	T 20		35.7	13.3	5.3	Karm	12	1	Jens H Hovda m fl, Eltravåg
23 6/å Håp	k	T 95		23.0	7.8	3.0	—	—	0	Olai H Lokna, Tjernagel
25 6/å Fiskeren	f	T ?		27.0	9.0	3.5	—	—	0	Ditlef Møller m fl, Sveio
26 Ms Alken	k	T 08		27.0	10.0	5.0	Skandia	4	1	Theodor Vold m fl, Mølstrevågnes
27 6/å Vigderen	kf	T 90		22.7	7.8	2.8	—	—	0	Kr D Våga, Førde i Sunnhordland
28 Ms Hovda	k	T 00		34.0	12.0	4.0	Hein	7	1	E K Rødmyr m fl, Eltravåg
29 6/å Fram	f	T ?		21.0	6.7	2.5	—	—	3	Lars T Våga, Sveio
30 6/å Silden	kf	T 04		25.0	9.0	6.0	—	—	0	Nils J Lokna, Tjernagel
31 Ss Svanen	k	T 00		37.0	13.4	4.9	—	—	3	Lars H Bua, Tjernagel
32 Mk Velkommen	k	T 70		53.4	16.7	6.7	Hein	26	0	Reinert Nesheim, Eltravåg
36 6/å Lyngen	f	T 09		24.0	8.8	3.0	—	—	0	Peder S Lyngholmen, Eltravåg
37 Mk Ryvarden	t	T 11		44.5	14.0	4.5	Wichm.	20	0	Herman Mathiesen, Mølstrevågnes
38 Ms Løven	kf	T 05		30.0	12.0	4.0	Avance	10	0	Mikkel T Hovda m fl, Eltravåg
39 8/å Duen	f	T 10		25.0	9.0	3.3	—	—	0	Mikkel T Hovda m fl, Eltravåg
40 6/å Seien	kf	T 10		23.0	6.7	2.8	—	—	0	Theodor S Hovda, Tjernagel
41 Ss Buavågt)	k	T ?		33.3	12.0	5.6	—	—	0	Ole J Bua, Tjernagel
42 8/å Luken	f	T 01		25.8	8.3	3.5	—	—	0	Jens H Hovda, Eltravåg
43 6/å Hardan- geren	f	T 89		19.0	5.8	2.5	—	—	0	Jens H Hovda, Eltravåg
45 Ms Makrilen	kf	T 12		28.0	10.0	4.5	Grei	8	2	Ole J Våge, Smørsund
46 8/å Fram	kf	T ?		24.9	8.8	3.2	—	—	0	Lars H Bua, Tjernagel
47 Ss Preven	kf	T 05		35.0	9.0	4.0	—	—	0	Tollak Nordskog m fl, Tjernagel
48 8/å Pål	kf	T 08		26.0	7.0	3.0	—	—	0	Tollak Nordskog m fl, Tjernagel
49 8/å —	kf	T 04		24.0	8.0	4.0	—	—	0	Johs Lyngholm, Mølstrevågnes
50 6/å Fram	kf	T 04		25.4	8.3	3.3	—	—	0	Ole J Buå, Tjernagel
51 Ss Mønstre	l	T 95		29.0	10.0	4.5	—	—	1	Joh Mønstre m fl, Mølstrevågnes
52 Ms Kristine	fl	T 00		32.0	11.0	5.0	Hein	8	0	Theodor S Hovda, Tjernagel
53 6/å Ravn	k	T 68		26.3	8.0	2.8	—	—	0	Reinert Reiersen, Tjernagel
54 Må Tryg	k	T 15		25.5	9.2	3.9	Tryg	6	0	Torger P Våga, Sveio
55 Må Snyg	f	T 19		18.0	6.0	3.0	Atlanta	4	0	R T Lyngholmen, Eltravåg
57 4/å —	fk	T 80		19.0	5.0	1.8	—	—	0	Mikkel Hovda, Eltravåg
58 Så —	l	T ?		20.0	8.0	4.5	—	—	0	M Strømsvold m fl, Smørsund
59 Må Fram	kf	T 11		20.0	5.3	2.0	L. Grei	4	0	Andreas L Sveio, Sveio
60 Må Astra	fk	T 22		26.0	8.8	3.4	Wichm.	5	0	Magne S Hansen, Eltravåg
61 Må Kjell	k	T 18		26.5	8.5	3.5	Wichm.	3	0	Johannes Våga, Sveio
62 Må Brødrene	kf	T 16		28.0	9.0	4.0	Alpha	5	0	Magne Hansen, Tjernagel
63 Må Pit	fk	T 00		22.0	7.0	3.0	Wichm.	3	0	Lars B Årvik, Eltravåg
64 4/å Ven	f	T ?		25.0	8.5	3.5	—	—	0	Joh B Rød, Førde i Sunnhordland

H-SØ. Sæbo merkedistrikt.

1 Ms Sigrid	ft	T 14		26.0	8.0	5.0	Normo	7	1	M Hvidsten m fl, Kvitstein i Manger
-------------	----	------	--	------	-----	-----	-------	---	---	-------------------------------------

H-T. Tysnes merkedistrikt.

1 Ms Frida	kf	T 04		39.6	13.6	7.0	Gideon	16	1	N O Høviskeland m fl, Opdalseidet
2 Ms Elisa	tk	T 13		42.0	14.0	6.5	Populær	18	1	Rasmus Tveit m fl, Opdalseidet
3 Mk Jarløy	t	T 16		56.1	15.1	6.6	Avance	22	1	Rasmus Tveit m fl, Opdalseidet
5 Ms Viking	lt	T 13		38.3	13.4	5.5	Wichm.	10	0	Olai L Søreide, Opdalseidet
7 Må Wernø	k	T 17		33.5	10.5	3.6	Americ.	9	1	Hans B Instøen m fl, Beksteren
8 Ms Breidablik	kt	T 17		42.0	14.0	5.0	Gideon	16	1	G A Flygansvær m fl, Klinkholmen
10 Mk Langnuen	t	T ?		55.8	14.6	7.4	Wichm.	25	0	J O Fagerbakk m fl, Flatråker
11 Sk Emma	f	T 80		41.0	15.2	4.7	—	—	1	J S Alsaker m fl, Onarheim

H-T Tysnes — H-V Valestrand.

Farkostens nummer, art og navn	Anvendelse	Materiale	Bygger	Leugde	Bredde	Dybde	Maskin, navn	Antall HK	F. & langsth.	Eierens (den korresponderende reders) navn og postadresse
1	2	3	4	5	6	7	8	9	10	11
12 Ms Virgo	t	T ?		38.2	15.9	6.9	Skandia	20	0	Jørgen Hope m fl, Reksteren
13 Ms Kapella	k	T 90		36.0	13.0	4.7	Levahn	10	0	A A Flygansvær, Klinkholmen
14 Mk Oddny	k	T 15		40.0	12.3	5.0	Hein	10	1	K O Flygansvær m fl, Klinkholmen
15 Må Trygg ¹⁾	tk	T ?		34.0	9.0	3.4	Wichm.	6	0	Olaus H Eldholm, Reksteren
16 Ms Brødrene	k	T 16		39.0	13.5	6.0	Avance	15	0	Sigv Kongsvik m fl, Neshamn
17 Må Alf ²⁾	fk	T ?		26.3	8.0	3.0	Rap	5	0	Karl O Lunde m fl, Lundegrend
18 Mk Harald	t	T 16		45.0	13.0	5.7	Wichm.	16	1	Martin Vågen m fl, Lundegrend
21 Må Arbakke	kf	T 18		31.0	7.0	4.5	Hein	7	0	A I Abakke m fl, Nymark
22 Mk Rap	kf	T 15		41.0	11.0	4.5	Rap	12	1	L A Kaldefos m fl, Reksteren
23 Ms Falken	k	T 95		32.9	13.1	6.0	Skandia	12	1	Ole J Myklebust m fl, Nymark
24 Ss Prøven	kl	T 14		37.0	12.8	5.0	—	—	0	Lars J Neshavn, Neshamn
26 Ss Martilde	l	T 00		33.5	12.7	4.8	—	—	0	Anders Arbakke m fl, Nymark
27 Ms Olinda ³⁾	lt	T 96		41.8	14.5	5.6	Lidan	10	0	Hans J Sæløen m fl, Onarheim
28 Må Fram	kf	T 13		32.0	10.5	4.5	Aktiv	7	0	Ole R Langeland, Onarheim
30 Må — ⁴⁾	fk	T 10		33.0	10.4	3.6	Wichm.	8	0	O J Skjelland m fl, Onarheim
31 Ms Vega	lt	T 00		33.0	14.0	4.4	Dan	12	4	A M Tjelle, Onarheim
32 Må Notman	f	T 18		35.1	9.6	5.3	Stabil	5	0	Georg Skår, Reksteren
33 Ms Valborg	lt	T 12		43.0	14.0	7.0	Avance	15	2	Johs Torkildsen m fl, Opdalscidet
34 Ms Brødrene	kt	T 17		40.0	14.0	6.5	Hein	10	0	Mikal Skjellevik m fl, Onarheim
36 Ms Enigheten	t	T 85		45.1	16.6	6.5	Grei	15	0	Anders Kongsvik m fl, Neshamn
37 Ms Irma I	fk	T 07		59.3	18.4	7.4	Populær	30	1	Engel Berge m fl, Malkenes
38 Ms Gyda	ft	T 19		38.0	13.0	5.4	Alpha	6	0	Vilh S Ersvær m fl, Reksteren
39 Ms Olga	ft	T 12		31.0	12.7	4.2	Wichm.	7	0	Ingv. A Gjøvåg m fl, Reksteren
41 Må Alen	kf	T 23		31.0	9.0	4.0	Alpha	6	0	Torbjørn H Hope, Reksteren
43 Må Sunde	f	T 09		25.5	8.3	3.4	Wichm.	4	0	Kr A Sunde m fl, Klinkholmen
44 Mk Finn	f	T 16		27.0	7.0	3.3	Wichm.	6	0	J Alsaker m fl, Onarheim
46 G/å —	f	T 00		33.0	9.0	3.3	—	—	0	Søbjern Frøkedal, Reksteren
47 G/å Jukelen	f	T 05		26.0	8.0	3.2	—	—	0	Anders A Flygansvær, Reksteren
48 Mk Dayspring	tk	T 95		57.6	16.8	7.2	Vestkyst	25	0	Mikal Helland m fl, Onarheim
49 Må Brødrene	f	T ?		22.5	7.0	2.5	Wichm.	4	0	Nils K Torsnes m fl, Flatråker
50 Ms Elsa	fk	T 14		36.6	15.4	5.4	Saffle	10	0	Johs J Løkhammer, Nordhuglo
51 Må Paragon	fk	T ?		23.0	7.4	4.0	?	4	0	Olav K Hope, Reksteren
52 Mk Rask	t	T 26		59.0	12.7	5.5	Populær	22	0	Nils Langeland, Onarheim

H-U. Ullensvang merkedistrikt.

1 Ms Hanna	t	T ?		46.3	19.0	5.9	Skandia	20	1	Olav Velure, Loithus
2 Ms Sønnova	t	T 02		51.6	16.1	5.9	Wichm.	25	0	Torkel Børve m fl, Børve

H-UK. Ulvik merkedistrikt.

1 Mk Voni	t	T 74		53.2	15.4	7.0	Ideal	30	0	S Vambheim, Ulvik i Hardanger
2 Ms Brødrene	f	T ?		38.2	13.8	5.3	Trygg	7	2	Ulvik Notlag, Ulvik i Hardanger

H-V. Valestrand merkedistrikt.

1 Ms Agnes	f	T 08		49.0	15.3	6.0	Skandia	20	0	Harald Lie m fl, Valevåg
2 Må Thor	kf	T 16		30.0	10.0	4.0	Wichm.	7	0	Joh H Økland m fl, Valevåg
3 Ms Thinea	fk	T ?		33.5	11.6	5.6	Aktiv	9	0	Martin M Flåtem, Liereid
4 Ms Duen	kt	T 95		34.1	12.7	4.8	Dahl	10	0	Ole Haugsgjerd m fl, Valevåg
5 G/å —	f	T ?		22.0	7.3	3.0	—	—	1	H H Økland m fl, Auklandshamn
6 Må Fram	kt	T 09		26.4	9.1	4.1	C. Perf.	8	0	Ragnv Yihovde m fl, Valevåg
7 G/å —	f	T 02		27.0	8.5	2.5	—	—	1	Johan L Mjånes, Auklandshamn
8 Må Alma	kf	T 17		22.0	7.0	3.0	Wichm.	4	1	K Jacobsen, Auklandshamn
9 Må Borghild	kf	T 20		24.5	8.0	3.5	Wichm.	5	2	K Jacobsen, Auklandshamn
10 Må Silden	kf	T 16		32.0	10.4	4.2	Gideon	8	0	Gregorius Økland, Auklandshamn
11 Ms Palmen	f	T 18		39.0	13.0	5.0	Wichm.	12	0	Erik H Brokenes m fl, Liereid
12 Ms Erna	ftk	T 12		34.0	11.0	6.0	Wichm.	12	0	Lars N Ekeland, Auklandshamn
13 Må Venus	f	T 12		27.0	7.5	3.4	Dahl	5	0	Halvor Bringedal, Valevåg
15 Ms Ternen	ft	T ?		23.4	12.4	4.4	Sterk	10	0	Sven Strømo, Liereid

H-V Valestrand — H-Ø Ølen.

Færkostens nummer, art og navn	Anvendelse	Materiale Byggår	Lengde	Bredde	Dybde	Maskin, navn	Antall HK	F. & langstb	Eierens (den korresponderende reders) navn og postadresse	
1	2	3	4	5	6	7	8	9	10	11
16 6/å Trygg	f	T10	30.0	11.0	3.4	—	—	—	1 Harald Lie m fl, Valevåg	
17 Ms Nora	ft	T03	32.0	13.0	5.0	Wichm.	12	1	Tollef Tjernagel m fl, Liereid	
18 Ms Brislingen	f	T00	28.0	9.0	4.0	Wichm.	4	0	Peder R Lie m fl, Valevåg	
19 6/å —	f	T00	28.0	10.0	3.0	—	—	—	Peder R Lie m fl, Valevåg	
20 8/å —	f	T00	28.0	9.5	3.0	—	—	—	K K Brøkenes m fl, Valevåg	
21 Må Ålfjord	f	T19	34.0	10.5	4.0	Tryg	8	0	J H Ørevik m fl, Liereid	
22 Ss Samson	k f	T00	42.5	16.0	5.0	—	—	—	Johan H Økland, Valevåg	
23 Ss Bjørnen	k f	T98	38.0	14.5	4.0	—	—	—	Tollef J Tjernagel, Liereid	
24 6/å Eidsvåg	f	T06	28.0	9.0	2.5	—	—	—	G D Eidsvåg m fl, Valevåg	
25 6/å —	f	T?	23.0	8.0	2.5	—	—	—	Thomas Drivenæs, Auklandshamn	
26 Ss Laura	ft	T?	34.0	11.5	3.5	—	—	—	Thomas Drivenæs, Auklandshamn	
27 8/å Mons	f k	T04	26.0	9.0	3.5	—	—	—	H K Økland m fl, Auklandshamn	
28 Mk Ruth	t	T06	36.0	10.0	5.0	Wichm.	10	0	Th Hope, Liereid	
29 6/å —	f	T?	22.0	6.0	2.5	—	—	—	Anders Lunde, Liereid	
30 Må Snygg	k f t	TJ7	25.2	9.8	3.8	Wichm.	4	0	Endre Hauge, Valevåg	
31 6/å —	f	T?	30.0	10.0	4.0	—	—	—	Kristen Møllerhaug m fl, Valevåg	
32 Ms Grei	f	T01	37.0	13.2	5.5	Grei	12	0	Sven Økland m fl, Auklandshamn	
33 6/å —	f	T?	24.0	8.0	3.0	—	—	—	Ola O Lindås m fl, Liereid	
34 8/å —	f	T23	29.0	9.0	3.5	—	—	—	Ola Gramshaug m fl, Valevåg	
35 Må Lerken	ft	T90	30.0	8.0	4.0	Wichm.	5	0	Sven M Strømø, Liereid	
37 Mk Irene Hope	k h	T01	67.0	18.5	9.0	Finnøy	40	1	Lars L Kongsvik, Valevåg	
39 Ms Destroy	f	TJ6	34.0	12.0	5.0	Wichm.	8	0	Johs J Tvedte, Valevåg	
40 Mk Vang	k t	T80	61.3	15.8	7.2	Avance	25	1	H Stueland m fl, Auklandshamn	
41 Ss Concord IV	t	T08	38.6	14.0	4.8	—	—	—	Helge E Økland, Auklandshamn	

H-VØ. Varaldsøy merkedistrikt.

1 Ms Hauken	k	T19	30.0	10.5	5.0	Wichm.	8	0	A Haukenes, Varaldsøy
2 Må Stødig	f k	T11	30.0	10.3	4.3	Wichm.	7	0	Anfinn Karstad, Varaldsøy
3 Mk Marthine	ft	T00	48.0	15.0	5.0	Vestkyst	16	0	Johannes M Nernes, Mundheim
6 Mk Solstrand	k f	T24	57.0	14.0	7.0	Wichm.	20	1	A P Svindland m fl, Varaldsøy
7 Mk Advance II	t k	T84	66.5	18.3	8.1	Avance	30	1	Johs T Bergtun m fl, Haslestrand
8 Mk Lønning	t	T16	51.0	14.0	6.0	Ideal	20	0	Bård B Austefjord, Sundvord

H-VB. Vikebygd merkedistrikt.

1 Sk Anna	t f	T?	40.0	14.0	7.0	—	—	—	B Bårdsen, Førde i Sunnhordland
2 Ms Kampen	f	T14	32.0	8.0	4.0	Dan	4	1	Edv Hervik, Førde i Sunnhordland
3 Må Lilly	f	T11	26.0	7.0	4.0	L. Grei	4	2	H A Erve m fl, Førde i Sunnhl
4 Ms Førde	t	T08	29.0	7.0	4.0	Wichm.	4	0	H A Bjerge, Førde i Sunnhordland
6 Mk Rukan	f	T?	21.0	5.0	3.0	Wichm.	2	0	N J Tveit, Førde i Sunnhordland
7 Ms Silden	k	T11	33.0	12.0	5.0	Wichm.	5	0	Martin Svendsbø, Trovåg
8 Må Heim	k	T00	28.7	10.1	4.0	Skandia	6	0	Sigurd Utne, Håvardsholm
9 Må Fiskeren	k f	T02	32.0	10.8	3.8	Grei	7	0	Sivert E Borrevåg, Håvardsholm
10 Må Glimt	f k	T25	30.0	9.5	4.0	Rap	7	0	Anders S Veastad m fl, Vikebygd

H-Ø. Ølen merkedistrikt.

1 Mk Anna	t	T81	43.0	18.0	6.0	Elefant	12	0	Knut H Lunde, Ølen
2 4/å —	f	T20	20.0	6.0	2.0	—	—	—	Torris T Hetland, Ølensvåg
3 Ms Berg	t	T05	28.0	8.0	3.0	Wichm.	5	0	Marselius L Berge, Ølensvåg
4 4/å Berge	f	T00	15.0	5.0	3.0	—	—	—	Lars L Berge, Ølensvåg
5 6/å —	f	T?	22.0	6.0	2.5	—	—	—	Petter K Berge, Ølensvåg
6 Ms Svanen	t	T19	34.0	11.0	5.0	Snøgg	8	0	Nils Fadnæs m fl, Ølen
7 4/å Nøk	f	T19	15.0	6.0	3.0	—	—	—	Nils Fadnæs, Ølen
8 4/å Trygg	f	T17	22.0	7.0	3.5	—	—	—	Nils Fadnæs m fl, Ølen
9 4/å —	f	T?	20.0	5.5	2.5	—	—	—	I E Ryen m fl, Ølen
10 Ms Aktiv	k t	T16	32.0	10.0	4.0	Aktiv	6	0	Ole T Klungeland, Ølen
11 Ms Ramsøy	t	T18	35.0	8.5	5.0	Dahl	10	0	Reinert R Romsø, Haugsgjerdet
12 4/å —	f	T?	20.0	5.0	2.0	—	—	—	Petter K Berge, Ølensvåg

H-Ø Ølen — R-H Haugesund

Farkostens nummer, art og navn	2 Anvendelse	3 Materiale	4 Byggeår	5 Lengde	6 Bredd	7 Dybde	8 Maskin, navn	9 Antall HK	10 F. & fangstb	11 Eierens (den korresponderende reders) navn og postadresse
13 6/A —	f	T ?	?	30.0	8.5	3.5	—	—	0	Petter K Berge, Ølensvåg
14 Ss Olga	f k l	T ?	?	34.0	12.0	5.5	—	—	0	Lars B Grundevåg m fl, Innbjoa
15 6/A —	f	T ?	?	20.0	6.0	2.3	—	—	0	Lars B Grundevåg, Innbjoa
16 4/A —	f	T ?	?	28.7	6.4	2.9	—	—	0	Johs Johannessen m fl, Innbjoa
17 Må Telegram	t	T ?	?	30.4	10.7	4.1	Gideon	5	0	Johs Johannessen, Innbjoa
18 Må Måken	k f	T 10		30.0	10.0	4.0	Rap	5	0	Mikal Apalvik m fl, Innbjoa
19 Ms Njord	t	T 19		37.0	9.0	5.0	Dahl	10	0	Amund T Nervik, Skjærsvik
20 4/A —	f	T ?	?	24.0	6.0	3.5	—	—	1	Torbjørn Nervik m fl, Skjærsvik
21 Mk Hvalen ¹⁾	t	T 45		52.7	18.0	7.2	Aktiv	12	0	Anders H Lunde m fl, Ølensvåg
22 Mk Nor	ft	T 20		28.0	6.5	3.0	L. Grei	4	0	Severin K Utbjo, Utbjoa
23 Må Fram	ft	T 21		27.0	6.5	3.5	Karm	7	0	Anton I Ramsø, Hauggjerdet
24 Ms Kantanella	ft	T ?	?	32.0	11.5	6.5	?	10	4	Erik Eriksen, Innbjoa

Rogaland fylke.

R-E. Egersund merkedistrikt.

1 Må Tryg	f	T 06		25.0	8.0	4.5	Tryg	4	0	Erik Ege, Egersund
4 Må Rap	k f	T 14		30.7	10.2	3.7	Rap	7	0	Kristian Østebrod m fl, Egersund
5 Må Aktiv	f k	T 07		28.0	8.0	3.7	Aktiv	5	0	Adolf Persen, Egersund
6 Må Grei	k	T 10		26.5	8.8	4.0	Grei	7	0	Theodor Thoresen, Egersund
8 Må Kvik	k	T 10		26.5	9.0	4.0	Rap	4	0	Johan Skadberg, Egersund
9 Må Kjell	k	T 07		26.0	8.8	4.2	Rap	5	0	Anton Leidland, Egersund
11 Ms Fortuna	k	T 19		44.0	15.0	6.5	Skandia	20	0	Martinius Tønnesen m fl, Egersund
12 Ms Bratheim	k	T 19		32.0	13.0	6.0	Rap	6	0	A N Leidland, Egersund
14 Må Skreien	k	T ?		25.5	9.6	4.1	Prima	5	0	Torger N Hadland, Egersund
15 Må Duen	k	T 14		20.0	6.0	4.0	fairb.	3	0	Andreas N Leidland, Egersund
16 Må Skarv	k	T 11		24.5	8.5	3.3	Rap	5	0	Sigv Edvardsen m fl, Egersund
17 Mk Ethel										
19 Ms Engøy	h	T 91	May II	59.8	16.5	7.4	Hein	26	0	Elias Nordfjord m fl, Egersund
20 Må Alken	k	T 21		51.3	17.3	5.7	Hein	26	0	Tobias Thorsen m fl, Egersund
21 Må Lyn	k	T 19		25.6	7.6	3.6	Bjørnøi	5	0	Olaf Johnsen m fl, Egersund
22 Ss —	k	T 17		33.0	11.0	3.9	Rap	7	0	N O Leidland, Egersund
23 Må —	k	T 95		36.0	14.0	5.6	—	—	0	Edvin Nordfjord, Egersund
23 Må —	k	T 17		32.0	10.8	4.2	Rap	7	0	Edvin Nordfjord, Egersund
24 Må —	f	T 11		20.0	7.0	4.0	C. Perf.	3	0	Edvin Nordfjord, Egersund

R-H. Haugesund merkedistrikt.

2 D Bordeyri	h k	S 99		110.1	20.9	10.9	Damp	350	2	Haugesund Sparebank, Haugesund
3 D Sjøglimt	h k f	S 94		105.0	21.5	11.0	Damp	380	2	Jacob Svinelid, Haugesund
4 D Velox	h k f	J 94		92.6	18.6	10.6	Damp	300	2	G Sandvig & Co A/S, Haugesund
6 D Atle	h k	J 88		100.2	20.1	11.4	Damp	280	4	S Stålesen jr., Haugesund
8 Ms Magne	t	T ?		34.5	15.8	4.2	Skandia	22	1	Haugesunds komm. Fiskehandel
11 Ms Elisa	f k	T 03		34.0	13.0	6.0	Aktiv	8	1	Nils Storesund, Haugesund
13 Må Ølo	k	T ?		19.8	6.4	2.2	C. Perf.	4	0	Carl Thorsen, Haugesund
14 Må Haugastø	k	T 14		24.3	8.5	3.7	Aktiv	4	0	Sigvald Soltvedt m fl, Haugesund
15 Må Alken	k	T 20		22.7	8.0	5.0	Karm	5	0	Knut Matland, Haugesund
16 Må Mågen	k	T 12		31.0	9.0	4.5	Tryg	6	0	Håkon As, Haugesund
17 Må Fredheim	k	T 09		24.0	8.0	2.8	Aktiv	3	0	Nalvor Halvorsen, Haugesund
18 Må Sve	k	T 14		21.0	6.7	2.8	Stand.	3	0	Johan Hovland, Haugesund
19 Må Alf	k	T 12		24.6	8.3	3.0	Levahn	4	0	Lars Grønholder, Haugesund
20 Må Karm	k	T 22		21.0	6.4	2.4	Karm	3	0	Jakob Ellingsen, Haugesund
21 Må Rask	k	T 16		22.7	8.0	3.1	Wichm.	3	0	Trygve Anda, Haugesund
22 Må Elefant	k	T 05		18.8	6.4	2.6	Alpha	2	0	Lars Larsen, Haugesund
23 Må Sira	k	T 13		21.0	6.0	3.0	Wichm.	2	0	Mandius Larsen, Haugesund
24 Må Kvik	k	T 19		20.5	6.6	2.5	Wichm.	2	0	Karl Helgesen, Haugesund

R-H Haugesund.

Farkostens nummer, art og navn	Anvendelse	Materiale	Byggear	Lengde	Bredde	Dybde	Maskin, navn	Antall HK	F. & fangstb.	Eierens (den korresponderende reders) navn og postadresse
1	2	3	4	5	6	7	8	9	10	11
27 Må Havsulen	k	T 94	22.3	7.3	2.3	Wichm.	2	0	Erik Krokedal, Haugesund	
28 Må Nutid	k	T 16	20.7	5.7	2.7	Brilliant	4	0	Sivert Eltvåg, Haugesund	
32 Må Olaf	k	T 16	23.0	6.7	3.0	Wichm.	2	0	Elias Haga m fl, Haugesund	
33 Må Trygg	k f	T 15	27.0	12.0	5.0	Rap	5	0	Kristian Johansen, Haugesund	
36 Ms Lovise	t	T 09	37.5	13.0	4.3	Aktiv	10	1	Olaus Hervig, Haugesund	
37 Ms Brødrene	f k	T 06	32.0	12.0	5.0	Americ.	8	1	Bertel Hervik, Haugesund	
40 Ms Gerda	t k	T 96	43.6	18.1	5.6	Stella	12	1	Mathias Larsen, Haugesund	
41 Må Spanholmen	k	T 19	22.5	7.0	4.0	Karm	5	0	Sigurd Kringeland m fl, Haugesund	
42 Må Lausingen	k	T 20	23.5	7.3	4.0	Karm	5	0	Hald Hersvik, Haugesund	
43 Må Blåen	k	T 10	22.0	7.3	2.3	Wichm.	2	0	Ingebr Hovland, Haugesund	
45 Mk Heim	t	T 13	50.1	13.5	6.3	Rap	22	1	Steffen Næss m fl, Haugesund	
46 D Sløp	k	S 02	86.5	17.3	10.7	Damp	230	3	A/S Sløp, Haugesund	
47 Ms Prøven	k	T 00	29.0	12.0	5.0	Dahl	12	2	Mathias Kvalevåg, Haugesund	
48 Må Hanna	k	T 20	24.0	7.5	3.5	Statto	5	0	Adolf Sveen, Haugesund	
49 Må Trods	k	T 08	22.0	7.0	3.0	Karm	4	0	Heiberg Kilen m fl, Haugesund	
51 Må Trygg	k	T 15	22.3	5.3	2.7	Ferro	8	0	Chr Th Torgersen, Haugesund	
58 D Vibran	h	T 91	153.1	25.7	12.6	Damp	260	2	Knut Knutsen O A S, Haugesund	
59 D Hanseat I	h	J 87	124.2	22.0	8.4	Damp	170	3	A/S Argo, Haugesund	
61 D Malula	h	J 17	103.8	23.4	11.4	Damp	110	2	Fr N Nordbø, Haugesund	
62 D Dana	h	T 82	170.0	24.2	12.9	Damp	290	2	Ditlef Rasmussen, Haugesund	
64 D Delfin	f	J 81	28.0	8.0	5.0	Damp	25	0	Johan Olsen m fl, Haugesund	
65 Må Rap	k	T 20	23.0	7.8	3.2	Rap	4	6	Tron Knutsen, Haugesund	
66 Må Lydig	k f	T 15	22.9	6.7	2.5	Alpha	4	0	Hilmar Sørensen, Haugesund	
71 D Havlid	h	J 91	95.1	20.3	10.6	Damp	215	3	Brødr Lothe, Haugesund	
74 D Argo	h	S 98	144.7	25.1	11.7	Damp	429	2	Halvor Kongshavn, Haugesund	
75 D Svanholm	h	S 17	179.7	28.6	12.8	Damp	632	2	Reiersen & Matland, Haugesund	
77 D Hareid	h	S 03	116.1	21.7	11.8	Damp	300	2	Frithjof Nordbø, Haugesund	
80 D Agnes	h	J 89	147.1	24.6	12.8	Damp	253	2	A/S Agnes, Haugesund	
81 D Jarl	h	J 89	147.9	24.8	12.6	Damp	269	2	S/A Jarl, Haugesund	
82 D Uno	h	S 90	166.9	27.2	16.6	Damp	480	2	O Kvilhaug m fl, Haugesund	
86 Må Kjell	k	T 22	20.0	5.0	2.5	Snøgg	3	0	Ole Hansen, Haugesund	
87 Må Nestholmen	k f	T 22	22.0	6.5	2.7	Aktiv	4	0	Alfred Mikkelsen, Haugesund	
89 Må Sverre	f	T 14	17.5	7.0	2.5	Rival	3	0	Kjedelsmed Andersen, Haugesund	
90 D Storhaug	f k t	S 90	96.9	19.6	10.5	Damp	200	3	T H Skogland & Son A/S, Hg.sund	
92 Må Ruth	k	T 16	19.5	6.0	3.0	Atlanta	4	0	Hans H Kvamme, Haugesund	
93 Må Fram	k	T 13	23.0	7.0	5.0	Autom.	4	0	Peder M Samuelson, Haugesund	
94 D Storesund	h	S 90	173.0	26.7	12.6	Damp	370	4	Ant Ommundsen m fl, Haugesund	
95 D Sollund	h	S 08	221.6	32.2	11.9	Damp	761	2	D/S A/S John Knudsen, Haugesund	
98 D Skude	h	T 55	121.7	22.5	13.5	Damp	195	2	Olav Østensjø, Haugesund	
99 Ms Stein	t	T ?	45.0	15.3	6.5	Grei	12	0	Ingebrigt Olsen m fl, Haugesund	
101 Ms Seien	k f	T 05	36.2	13.1	5.0	Rap	12	0	Jakob Falkeid, Haugesund	
106 D Union	h	S 93	162.1	26.9	15.1	Damp	350	2	D Næsheim's Rederi A/S, Hg.sund	
107 D Lågen	h	S 89	175.6	22.5	11.7	Damp	260	2	D/S A/S Løvøy, Haugesund	
110 D Arktos	h	T 20	129.9	27.6	13.7	Damp	400	3	Fr N Nordbø, Haugesund	
111 D Varild	h	S 89	189.3	27.4	13.5	Damp	600	2	Egil Næsheim A/S, Haugesund	
112 Må Harald	k	T 22	22.0	6.0	5.0	Karm	3	0	O J Gundershaug, Haugesund	
113 Ms Julie	k	T 20	24.0	9.0	4.0	Wichm.	5	0	Joh Jacobsen m fl, Haugesund	
115 Må Sprøit	k	T 15	26.0	7.0	4.0	Populær	4	0	Johan Dankel, Haugesund	
116 Mk Comfort	k h	T 99	61.0	16.4	7.0	Avance	30	4	Sigurd Ness m fl, Haugesund	
118 Må Selenningen	k	T 25	23.0	8.6	3.0	Karm	5	0	Gudm Clementsen, Haugesund	
119 Mk Bru	h	T 19	154.6	30.6	12.6	Bolind.	320	6	Skibs A/S Bru, Haugesund	
120 D Echo	h	J 84	172.2	24.8	11.4	Damp	325	6	Trygve Skogland, Haugesund	
121 Må Odin	k	T 00	25.0	8.5	3.5	Karm	5	0	Herman Henriksen, Haugesund	
122 D Bokn	h	S 90	201.0	28.0	13.8	Damp	500	2	D/S A/S Bokn, Haugesund	
123 D Kongshaug	h	S 01	203.6	30.0	10.9	Damp	500	2	M H Kongshavn & Sonner A/S, Haugesund	
124 Ms Nor	k	T 01	36.0	13.0	5.0	Skandia	12	0	Martin Adnøsen m fl, Haugesund	
125 Må Vestberg	k	T 22	23.0	8.0	3.8	Fagerl.	5	0	Mandius Torbjørnsen, Haugesund	
126 Må Rasken	k f	T 21	21.8	6.0	3.0	Aktiv	4	0	Gunval Gundersen, Haugesund	
127 Må Atle	k	T 16	22.0	6.8	2.4	?	3	0	Einar Sørvåg, Haugesund	

R-H Haugesund — R-K Kopervik.

Farkostens nummer, art og navn	Anvendelse	Materiale		Lengde	Bredde	Dybde	Maskin, navn	Maskin, 8	Anvall HK	E. & fangstb.	Eierens (den korresponderende reders) navn og postadresse
		3	4								
1	2	3	4	5	6	7	8	9	10	11	
128 Ma Gloppe	f	T 25	23.0	6.5	3.0	Skude		3	0	Carl Thorsen, Haugesund	
129 Ma Trip	f	T 23	22.8	7.0	2.5	Karm		5	0	Ivar Ivarsen, Haugesund	
130 D Lowhar	h	S 96	107.0	21.3	10.2	Damp		185	2	A/S Lowhar, Haugesund	
131 D King	h	S 18	175.2	30.0	15.7	Damp		641	2	Brødrene Lothe, Haugesund	
132 D Mitkjøl	h	T 00	165.4	27.2	15.2	Damp		352	2	A/S Mitkjøl, Haugesund	
133 Ma Selenningen	f k	T 13	24.0	9.0	4.0	Wichm.		4	0	Sigurd H Nilsen, Haugesund	
134 D Lissy	f	S 02	40.0	9.5	6.5	Damp		30	0	Sigvald Opheim, Haugesund	
135 Ma To Brødre	k f	T 23	26.0	9.0	11.8	Karm		5	0	Rudolf R Matland m fl, Haugesund	
137 D Havellen	h	S 69	102.3	17.3	8.4	Damp		115	0	A/S Havellen, Haugesund	
138 D Steinar	h	S 90	129.2	21.4	12.1	Damp		250	3	Kr Høgh Hervig, Haugesund	
139 D Aktiv	h	S 03	175.0	26.0	12.7	Damp		48	3	D/S A/S Alf Lindøes rederi, Haugesund	
140 D Justi	h k	J 89	107.3	20.4	11.5	Damp		290	0	D/S A/S Justi, Haugesund	
141 Mk Per	k h	T 19	93.3	18.5	9.3	Diesel		150	0	Haugesund Sparebank, Haugesund	
142 D Br. Lothe	h	J 18	125.1	22.3	12.6	Damp		48	2	D/S A/S Brodr Lothe, Haugesund	
143 Mk Defender	h	T 94	68.9	18.4	8.8	Avance		22	0	Sigurd Ness, Haugesund	
144 D Sylvia	h	J 80	134.1	24.8	12.6	Damp		205	3	D/S A/S Sylvia, Haugesund	
145 D Pysen	h k	J 91	161.0	20.3	10.0	Damp		250	3	D/S A/S Brødrene Lothe, Haugesund	

R-K. Kopervik merkedistrikt.

2 Ms Finn	t	T 77	51.5	16.3	6.3	Skandia		12	0	Sverre Salamonsen, Kopervik
3 Ms Dagmar	f	T 13	30.0	11.0	5.0	Concord		7	0	Carl Myhre, Kopervik
4 Ms Defender	f	T 08	30.0	10.5	4.8	Rap		7	0	Hans O Hansen, Kopervik
5 Ma Oxen	t	T 14	38.0	9.0	3.8	Rap		9	0	Alliance Canners Ltd, Kopervik
6 Ma Vigaholm	t	T 15	28.0	7.3	3.5	Rap		5	0	Alliance Canners Ltd, Kopervik
7 Mk Kongsnes	t t	T 16	59.0	14.0	5.5	Wichm.		25	0	Alliance Canners Ltd, Kopervik
8 Ms Sylvia	t	T 10	44.8	14.0	5.0	Skandia		15	0	Alliance Canners Ltd, Kopervik
9 Mk Hasselø	k t	T 89	57.2	16.7	7.1	Skandia		25	0	Alliance Canners Ltd, Kopervik
11 Ma Glimt	f t	T 18	25.5	7.5	3.0	Rap		5	0	Ingvald H Våga m fl, Kopervik
12 Mk Owners Pridet ¹⁾	k h t	T 89	79.6	18.5	8.5	Finnøy		40	0	Johan O Melkevig, Kopervik
13 D Kvik	f	T 05	39.0	9.0	7.0	Damp		24	0	Oskar Finne, Kopervik
14 Ms Fram	f	T 80	32.8	12.3	4.7	Gideon		8	0	Gustav Kalstø m fl, Kopervik
15 D Parat ²⁾	f	T 00	36.0	12.0	7.0	Damp		28	0	S Håland, Kopervik
16 Ms Svanen	f k	T 09	32.5	11.5	5.5	Populær		10	0	Peder Pedersen, Kopervik
17 Ma Kvik	f k	T 96	30.0	8.5	4.3	Sterk		6	0	Magnus Hansen m fl, Kopervik
18 Ma Hein	f k	T 16	32.0	11.5	5.0	Hein		8	5	Ludvik O Høvring m fl, Kopervik
19 Ms Osen	f	T 07	31.0	10.0	7.5	Gideon		5	0	Nils Olsen, Kopervik
20 Ms Norden	t	T ?	40.0	16.0	4.5	Skandia		15	0	Mikal Johannesen, Kopervik
21 Ma —	f	T 10	20.5	6.2	2.5	Karm		3	0	Bernt Helgeland, Kopervik
22 Ss Marie	k	T 00	29.0	11.0	3.5	—		—	0	Gotfred Nilsen, Kopervik
23 Ma Glimt	f	T ?	30.0	11.0	5.0	Dan		8	0	T P Hermansen m fl, Kopervik
24 Ma Duen	k f	T 17	33.6	10.3	3.4	Wichm.		5	0	Jakob Larsen, Kopervik
25 Ms Vatne	k f	T 17	42.5	14.2	4.9	Rap		22	0	Johannes S Sund, Kopervik
27 Ms Ternen	k f	T 95	33.5	12.4	5.1	Aktiv		9	0	Peder Pedersen, Kopervik
28 Mk Levi ³⁾	h	T 75	73.5	19.2	8.9	Skandia		25	0	Sivert Sandsgård, Kopervik
29 D Tromøy	h	T 21	146.0	29.4	16.4	Damp		220	2	A Salomonsen, Kopervik
30 Ma —	f	T ?	22.0	5.0	3.0	Levahn		3	0	J Mydland, Kopervik
31 Ms Marie	f	T ?	30.0	10.0	5.0	Grei		7	0	R Mikalsen m fl, Kopervik
32 Sk St. Expedit	h	T 18	92.7	26.0	11.6	—		—	0	John Hop m fl, Kopervik
33 Ma Gråfjeld ⁴⁾	f k	T 17	23.5	7.0	3.5	Wichm.		3	0	Barton Larsen, Kopervik
34 D Liberta	h	K 06	145.8	27.0	9.6	Damp		200	2	D/S A/S Liberta, Kopervik
35 Ma Lars	f k	T 26	24.0	8.0	5.0	Snøgg		5	0	H Hermansen sen m fl, Kopervik
36 Ss Marie	k f	T 92	35.0	12.0	5.0	—		—	0	Sven Hansen, Kopervik
37 D Gudrun	f	S 91	43.0	10.0	7.0	Damp		30	0	Bertha Olsen, Kopervik
38 Ms Agnes	f	T ?	30.0	10.5	5.0	Karm		10	0	Knut M Hansen, Kopervik
39 Ma Alken	f k	T 18	24.5	11.8	4.1	Karm		5	0	Karl Kristiansen, Kopervik

1. Omb. 1924. 2. Omb. 1915. 3. Omb. 1912. 4. Omb. 1921.

Farkostens nummer, art og navn	Anvendelse	Materiale	Byggeår	Lengde	Bredde	Dybde	Maskin, navn	Antall HK	F. & S. fangst	Eierens (den korresponderende reders) navn og postadresse
1	2	3	4	5	6	7	8	9	10	11
42 Ms Liljen	f	T	15	30.5	11.0	6.0	Concord	9	0	Gustav O Melkevik, Kopervik
44 Må Ill	f	T	90	20.5	6.4	2.2	F. M.	3	0	Andreas O Dahm, Kopervik
45 Må Odd	f	T	22	26.0	9.0	3.7	Skandia	5	0	Odd Kristensen, Kopervik
47 Må Sport	f	T	22	21.0	6.5	4.5	Karm	3	0	Samsen J Svåsand, Kopervik
51 Ms Gofarnæs I	h k	T	18	61.8	19.4	7.8	Karm	13	0	Isak Eriksen A/S, Kopervik
53 Må Sterk	f	T	10	28.3	9.0	5.7	Sterk	5	0	Johan Skjold, Kopervik
54 Må Makrellen	f	T	13	26.7	9.3	3.5	Karm	7	2	Leonard Bertelsen m fl, Kopervik
55 Mk Solundir	h k t	T	08	68.8	19.2	7.9	Hein	70	0	Ole Omundsen, Kopervik
57 Ms Ternen	f	T	23	28.5	10.4	4.5	Special	10	0	Andreas O Dahm, Kopervik
61 D Nanna	h	J	81	148.9	24.4	13.9	Damp	215	2	A/S Nanna, Kopervik
62 Ms Nordstorm	f	T	00	29.0	11.5	5.5	Vestkyst	8	0	K Kristoffersen m fl, Kopervik

R-SS. Sandnes merkedistrikt.

1 Ms Sanna	t	T	09	31.9	11.2	4.9	Stabil	12	0	A/S Sandnes Preserv. Co, Sandnes
2 Må Storm	t	T	?	27.7	9.6	3.8	Rap	5	0	Sandnes Canning Co A/S, Sandnes
3 Må Fennia	f	T	10	18.5	6.8	3.0	Fennia	3	3	Asbjørn Simonsen, Sandnes
5 Må Fram	t	T	12	26.2	7.9	3.3	Rap	5	0	A/S Sandnes Preserv. Co, Sandnes
6 Må Gannsfjord	t	T	17	32.0	11.0	4.0	Autom.	12	0	Gannsfjord Preserving Co A/S, Sandnes
7 Mk Kirstine	h	T	96	83.5	21.4	9.8	Gamma	40	1	A/S Sandnes Høvleri & Træløstfr.
8 Msk Virra	h	T	02	97.8	24.3	9.6	Grei	65	3	Thorv. S Øglænd, Sandnes
10 Mk Lindesnes	k	T	84	52.3	16.0	6.9	Grei	12	0	H Thengs, Sandnes
11 Ms Ovidia	k	T	?	32.0	9.0	3.6	Falkenb	6	0	Simon Simonsen, Sandnes

R-SN. Skudeneshavn merkedistrikt.

1 Ms Vågen	fk	T	05	35.0	14.6	3.5	Skandia	12	0	Korn Rasmussen, Skudeneshavn
2 Ms Sølysten	kf	T	13	34.5	12.4	5.0	Grei	12	0	Johan Johnsen m fl, Skudeneshavn
3 Må —	fk	T	95	27.0	8.0	6.0	Regal	4	0	Didrik Endresen, Skudeneshavn
4 Må —	kf	T	20	25.3	7.8	3.5	Skude	5	0	Berndine Olsen, Skudeneshavn
6 Må —	fk	T	02	31.0	10.5	3.7	Regal	5	0	I Valentinsen m fl, Skudeneshavn
7 Må —	fk	T	20	24.5	7.0	5.0	Rap	6	0	W Wallentinsen m fl, Skudenesh.
8 Må Skreien	kf	T	80	27.0	9.0	5.0	Atlanta	4	0	Jakob Eriksen, Skudeneshavn
10 Ms Solo	fk	T	11	37.0	12.4	4.7	Rap	12	0	O N Lahammer m fl, Skudeneshavn
11 6/Å —	fk	T	02	25.0	8.5	3.0	—	—	0	O N Lahammer m fl, Skudeneshavn
12 Må —	kf	T	?	26.6	8.8	2.8	Rap	5	0	P M O Lahammer m fl, Skudenesh.
13 Ms Sigheim	k	T	05	35.7	12.5	4.6	Rap	9	0	Johs Sivertsen, Skudeneshavn
14 Mk Håstein	h k	T	00	92.7	25.0	12.4	Bolind.	50	2	Ole Melhus m fl, Skudeneshavn
15 Må —	fk	T	?	26.0	8.8	4.0	Regal	4	0	Karl K Naby m fl, Skudeneshavn
16 Må Harald	kf	T	98	27.0	8.3	2.8	Magnet	3	0	Bernh P Nornes, Skudeneshavn
19 Må Skrei	kf	T	04	24.0	7.0	4.0	Regal	4	0	Georg Midbøe, Skudeneshavn
22 Ms Lea	k h t	T	17	50.7	15.0	7.0	Rap	22	0	Dion Mortensen, Skudeneshavn
24 Ms Marie	kf	T	08	37.0	13.0	5.5	Rap	12	0	Johan Hansen, Skudeneshavn
25 Ms Fri	kf	T	08	37.0	14.0	8.0	Rap	12	0	Kristoffer Hersvik, Skudeneshavn
26 Ms Norma	kf	T	04	26.0	10.0	5.0	Rap	5	0	Jørgen Tollefsen, Skudeneshavn
28 Ms Alma	k	T	08	38.0	14.0	5.0	Skude	16	0	Peder Paulsen, Skudeneshavn
29 Må —	k	T	84	20.0	5.5	2.0	C. Perf.	3	0	Johs Jakobsen, Skudeneshavn
31 Ms Marie	k	T	04	36.0	12.0	4.0	Grei	14	0	O B Fredriksen m fl, Skudeneshavn
32 Må Solveig	kf	T	10	20.0	6.0	2.5	Ferro	3	0	O B Fredriksen m fl, Skudeneshavn
33 Ms Brødrene	kf	T	00	35.5	13.0	4.5	Advance	10	1	Mikal Olsen, Skudeneshavn
34 Må —	fk	T	95	24.0	6.0	3.0	Regal	4	0	Didrik E Lahammer, Skudeneshavn
35 Må —	kf	T	?	23.5	7.5	2.5	Atlanta	4	0	Sigvald Larsen, Skudeneshavn
36 Må Snøgg	kf	T	?	30.0	10.5	3.9	Snøgg	8	0	H Knudsen, Skudeneshavn
38 Må —	fk	T	?	23.7	7.0	2.3	Fennia	5	0	Ragnvald Olsen, Skudeneshavn
39 Må —	k	T	?	20.0	5.5	2.0	Regal	4	0	Samuel Pedersen, Skudeneshavn
41 Må Rap	kf	T	?	28.0	7.0	2.5	Rap	5	0	Peder J Viik, Skudeneshavn
42 Ms Nord- stjernen	k	T	00	37.0	14.0	6.0	Rap	12	1	Sivert Tollefsen, Skudeneshavn

R-SN Skudeneshavn.

Farkostens nummer, art og navn	Anvendelse	Materiale		Lengde	Bredde	Dybde	Maskin, navn	Antall HK	F. & fangstb.	Eierens (den korresponderende reders) navn og postadresse
		Byggear	3 4							
1	2	3	4	5	6	7	8	9	10	11
43 Må Dagny	fk	T 15	24.0	8.0	5.0	Skude		3	0	Kristian Karlsen, Skudeneshavn
44 4/å	fk	T 90	26.0	10.0	6.0	—		—	0	Hans Endresen, Skudeneshavn
45 Må	kf	T 06	31.0	10.3	4.3	Grei		7	0	Jens Simonsen m fl, Skudeneshavn
46 Må	k	T 13	21.0	6.4	2.9	Eagle		2	0	Rasmus Simonsen, Skudeneshavn
48 Mk Concord	k	T 83	47.5	14.6	6.4	Dux		22	0	Børre Bentsen, Skudeneshavn
49 Må Rap	kf	T 93	27.5	9.0	3.5	Regal		5	0	Teodor Olsen m fl, Skudeneshavn
50 Ms Emma	tf	T 00	36.5	16.5	5.0	Skandia		16	0	Ivar Vik, Skudeneshavn
51 Ms Santo	fk	T 06	37.0	15.0	5.0	Skandia		10	0	Carl Thomassen, Skudeneshavn
52 Må	fk	T 19	26.0	11.0	8.0	Regal		4	0	Gabriel Olsen, Skudeneshavn
53 Må	f	T 12	18.0	6.0	4.0	Regal		4	0	Gabriel Olsen, Skudeneshavn
54 Ms Transport I	t	T 13	32.0	9.5	5.0	Stabil		10	0	P E Pedersen, Skudeneshavn
55 2/å	k	T 15	19.0	5.5	2.3	—		—	0	Elias Rasmussen, Skudeneshavn
57 Må	k	T 02	26.0	9.2	3.5	Victor		5	0	Th E Høines m fl, Skudeneshavn
58 Må	k	T 90	20.0	6.0	2.0	Regal		4	0	Karl K Naby m fl, Skudeneshavn
59 Må	f	T 10	19.0	5.0	2.0	Regal		4	0	Gunval I Lahammer, Skudeneshavn
60 Må	fk	T 03	19.3	5.8	2.3	Sterk		2	0	Hans Gilje, Skudeneshavn
61 Må Silden	f	T 15	32.8	10.0	3.6	Rap		5	0	J A Oliveren m fl, Skudeneshavn
63 Må	k	T 08	26.9	9.2	3.5	L. Grei		4	0	Mandius Simonsen, Skudeneshavn
64 Ms Pilen	fk	T 95	38.0	16.0	6.0	Grei		10	1	B Jørgensen m fl, Skudeneshavn
66 Mk Waterlily	tk	T 88	64.0	18.4	7.2	Rap		22	0	M Andreassen m fl, Skudeneshavn
67 Mk Zion	tk h	T 17	64.0	19.4	8.5	Rap		40	0	M Andreassen m fl, Skudeneshavn
68 Ms Edith	fk	T 18	50.0	17.5	7.0	Rap		25	3	M Andreassen m fl, Skudeneshavn
69 Ms Klara	fk	T ?	35.0	14.0	5.0	Wichm.		12	0	Lars P Nornes, Skudeneshavn
70 Må Makrellen	fk	T ?	23.0	7.0	3.0	Regal		4	0	Lars P Nornes, Skudeneshavn
71 Må Silden	fk	T ?	27.0	9.0	4.0	Regal		4	3	Lars P Nornes, Skudeneshavn
72 Ms Ternen	fk	T 11	33.0	10.5	5.0	Rap		8	1	Paul Hansen, Skudeneshavn
73 Må Rask	fk	T 02	30.0	10.0	5.0	Dux		8	0	P Steffensen m fl, Skudeneshavn
76 Må Kvik	k	T 05	27.5	8.5	3.5	C. Perf.		6	0	Johan Johnsen m fl, Skudeneshavn
78 Må Sjøblomsten	f	T 00	19.0	6.0	2.5	Dunn		2	0	Hagb Danielsen, Skudeneshavn
79 Må	kf	T 04	27.5	10.0	3.5	Skude		5	0	Ragnvald Olsen, Skudeneshavn
81 Ms Prince Edvard	k	T 01	62.0	19.0	9.0	Normo		45	1	Jacob Evensen m fl, Skudeneshavn
82 Må	kf	T ?	25.0	7.0	4.0	Avance		5	0	L Halvorsen, Skudeneshavn
83 Så	kf	T ?	22.0	7.0	3.5	—		—	0	Karl Håversen, Skudeneshavn
84 6/å	kf	T 00	22.0	6.0	2.5	—		—	0	Johan Josefsen, Skudeneshavn
85 Må	k	T 00	24.0	7.0	2.5	Snøgg		4	0	Herm Kristensen, Skudeneshavn
86 Ms Høines	kfft	T 85	45.0	17.0	7.0	Skandia		12	1	Peder P Høines, Skudeneshavn
88 Må	kf	T ?	21.0	6.0	3.0	Magnet		3	0	Ole Nilsen, Skudeneshavn
89 Må Grei	kf	T 00	26.0	8.5	3.0	Grei		4	0	Sam Pedersen m fl, Skudeneshavn
90 Ms Linea	ft	T ?	42.5	16.8	6.5	Avance		15	1	Sigvart Drivdahl, Skudeneshavn
91 8/å	kf	T 89	20.0	6.0	2.5	—		—	0	Lars L Lahammar, Skudeneshavn
92 6/å	f	T 00	18.0	5.5	2.0	—		—	0	Edvard Eliassen, Skudeneshavn
93 Må	fk	T 15	27.0	9.0	3.5	Rap		5	0	L L Lahammar m fl, Skudeneshavn
96 Må Rask	kf	T 22	19.4	6.0	2.5	Sterk		4	0	Johannes Hansen, Skudeneshavn
97 Må Seien	kf	T 10	30.0	10.0	6.0	Grei		6	0	Jørg Håversen m fl, Skudeneshavn
98 Må Fram	kf	T 23	24.0	8.9	3.5	Skude		5	0	Johan Fosen, Skudeneshavn
99 D Fremtid I	ht	J 93	121.7	20.8	9.6	Damp		280	3	A/S Fremtid I, Skudeneshavn
100 Må Høg	k	T 16	30.0	10.0	3.5	Rap		7	0	Peder Olsen, Skudeneshavn
102 Må	k	T 21	24.0	8.0	3.7	C. Perf.		4	0	J H Wilhelmsen, Skudeneshavn
104 Sk Notre Dame des Dunes	kt	T 09	84.0	24.1	12.1	—		—	2	H Søiland, Skudeneshavn
105 Ms Mistletoe	kh	T 06	76.0	20.6	9.2	Glenif.		90	1	G Gundersen m fl, Skudeneshavn
106 Sk Notre Dame des Lourdes	h	T 07	78.8	23.8	12.0	—		—	2	Ole Melhus, Skudeneshavn
107 Ms Olav	t	T ?	44.0	17.0	5.6	Populær		24	1	Jacob E Larsen, Skudeneshavn
108 Må Karm	k	T 18	30.9	10.0	3.5	Kavn		7	0	John Mevik, Skudeneshavn

Farkostens nummer, art og navn	Arvendelse	Materiale Byggeår	Lengde	Bredde	Dybde	Maskin, navn	Antall HK	F. & fangsab	Eierens (den korresponderende reders), navn og postadresse
1	2	3 4	5	6	7	8	9	10	11

R-SG. Sogndal merkedistrikt.

2 Må Storjen	k	T 18	32.0	12.0	6.0	Hein	7	0	Aksel Jørgensen, Rekefjord
4 Ms Heim	k	T 19	42.0	12.0	6.0	Hein	18	0	Johan Gottfredsen, Rekefjord
5 Ms Oline	k	T 12	36.0	12.0	6.0	Rap	10	0	L. Berentsen m fl, Sogndal i Dalane
6 Ms Klara	k	T 15	36.0	12.7	5.8	Rap	12	0	Sivert Rag m fl, Sogndal i Dalane
7 Må —	k	T 16	30.0	10.5	5.0	Rap	7	0	Sivert Rag m fl, Sogndal i Dalane
10 Ms Stella	k	T 08	36.0	14.0	6.0	Rap	10	0	Melby Tønnesen, Rekefjord
11 Ss Siri	k	T 10	32.0	12.0	4.5	—	—	0	Johan S Bu, Sogndal i Dalane
12 Må Plog	k	T 15	29.0	10.0	3.5	Rap	7	0	Johan S Bu, Sogndal i Dalane
17 Må —	fk	T 16	18.5	5.0	3.0	Pan	2	0	Olaus Haneberg, Sogndal i Dalane
18 Må —	fk	T 11	19.0	5.0	4.0	Ferro	3	0	Alfred Ræg, Sogndal i Dalane
19 Må —	fk	T 14	21.0	5.3	4.7	C. Perf.	4	0	Theodor Reinertsen, Rekefjord
21 Må Skreien	fk	T 16	21.0	5.4	4.0	Roald	4	0	Tønnes Jørgensen, Rekefjord
22 6/4	fk	T 9	18.0	5.0	4.0	—	—	0	Aksel Fredriksen, Sogndal i Dalane
23 Må —	fk	T 11	28.0	8.0	4.0	?	6	0	Johan Gottfredsen, Rekefjord
25 4/4	fk	T 14	18.5	5.8	2.2	—	—	0	Gustav Ræg, Sogndal i Dalane

R-S. Stavanger merkedistrikt.

1 Må Jens	f	T 08	25.0	7.5	3.0	Roald	4	1	Hans Ugelvik, Stavanger
2 Må Gå på	f	T 13	30.0	7.5	3.3	Wichm.	8	2	Elling Berentsen, Stavanger
3 Må Buøy II	fk	T 06	29.0	9.0	4.0	Buøy	5	2	Ole Olsen, Stavanger
4 Ms Gaulen	fk	T 06	34.7	12.0	5.0	Aktiv	11	0	Tønnes Stormø, Stavanger
6 Må Rubbestad	f	T 15	31.0	10.6	5.0	Wichm.	7	2	Ellef Johnsen, Stavanger
7 Må Rapp	f	T 95	30.0	9.6	3.7	Rap	5	2	Andreas Olsen, Stavanger
8 Må Snygg	f	T 96	28.0	9.0	3.6	Snøgg	6	2	Severin Olsen, Stavanger
9 Ms Anna	f kt	T 00	39.0	12.0	5.0	Verdan.	12	2	Jonas Jonassen, Stavanger
10 Må Fiskeren	k ft	T 16	36.0	11.0	4.0	Wichm.	8	1	Jonas Jonassen, Stavanger
11 Må Skavlen	f kt	T 10	25.0	7.0	2.5	Wichm.	4	1	Jonas Jonassen, Stavanger
12 Må Fix	k ft	T 16	35.0	11.0	4.5	Rap	7	2	Andreas Lunde m fl, Stavanger
13 Må Kvik	f	T 19	23.0	6.0	2.4	Buøy	4	1	Levard Wåge, Stavanger
14 4/4 Hekla	f	T 8	19.0	5.0	2.2	—	—	1	Johannes Evertsen, Stavanger
15 Må Egil	fk	T 17	23.0	5.0	2.0	Eagle	4	1	Ole Berg, Stavanger
16 Må Arne	f	T 19	28.0	8.0	3.5	Missouri	7	1	Olaus Østensen, Stavanger
17 Ms Moder I	fk	T 15	49.8	17.6	7.5	Normo	30	4	Stavanger Preserving Co, Stvgr.
18 Mk Foløy I	t	T 18	66.4	17.1	7.4	Wichm.	80	1	J Helgesen, Stavanger
19 Ms Magrett	ft	T 13	50.0	13.0	6.8	Champ.	30	1	Marthinus Johnsen, Stavanger
20 Må Rask	k	T 95	30.0	9.0	3.5	Bergs.	5	1	Bertil Bertelsen, Stavanger
21 D Alfa	t	J 72	80.0	12.7	7.0	Damp	75	2	A/S Alfa, Stavanger
24 Ms Dristig I	fk	T 16	40.0	13.0	4.0	Skandia	10	2	O Ommundsen A/S, Stavanger
25 Må Buøy	fk	T 10	25.0	7.5	3.0	Snøgg	5	1	Bellest Bårdsen, Stavanger
26 Mk Engøv	t	T 13	51.7	14.0	5.5	Skandia	25	1	Ole Dahl m fl, Stavanger
27 Mk Trafikk ¹⁾	t	T 67	50.8	11.5	5.7	Vestkyst	25	1	Peder J Johnsen, Stavanger
28 Ms Svea	t	T ?	30.0	12.0	6.0	Vestkyst	12	1	Stavanger komm Fiskehandel,
29 Ms Ternen	t	T ?	36.0	14.0	6.0	Skandia	10	1	Stavanger komm Fiskehandel,
30 Ms Ørnen	f kt	T 10	38.0	12.0	4.0	Stabil	8	1	Randulf Wathne, Stavanger
31 Ms Marta	f kt	T 07	37.0	12.0	3.5	Rap	12	1	Lauritz Eielsen, Stavanger
32 Må Teisten	f	T 05	19.0	4.0	2.0	Gideon	4	1	Lauritz Eielsen, Stavanger
33 Ms Albatros	f	T 00	30.0	7.0	4.0	Concord	5	1	Benjamin Enersen, Stavanger
34 Ms Duen	f	T 00	24.0	6.0	4.0	Stella	8	2	Mandius Nygård, Stavanger
35 Ms Ingrid	k ft	T 13	31.0	11.5	5.0	Populær	8	1	Knud Bakke, Stavanger
36 Må Karen	f	T 18	22.0	7.0	3.0	Snøgg	5	0	Charles Dunn, Stavanger
37 Ms Anna I	ft	T 00	28.0	12.0	6.0	Stella	7	1	Bjørn Bjørnsen, Stavanger
38 Ms Hulda	k ft	T 13	42.7	17.0	5.0	Skandia	20	1	Andreas Hovda, Stavanger
39 Ms Njord	f	T 67	42.0	16.3	9.0	Verdan.	20	5	Konrad O Berekvam, Stavanger

1) Omb. 1917.

R-S Stavanger.

Farkostens nummer, art og navn	Anvendelse	Materiale		Lengde	Bredde	Dybde	Maskin, navn	Antall	HK	F. & fangsst.	Eierens (den korresponderende reders) navn og postadresse
		3	4								
1	2	3	4	5	6	7	8	9	10		11
40 Ms Frøya	f	T 58		30.0	12.0	5.5	Sølyst	8	3		Svend Svendsen, Stavanger
41 D Bjørnøy I	h	T 02		78.9	18.7	7.7	Damp	100	2		J & B Romsøe, Stavanger
42 Ms Cecilie	k	T 85		53.9	16.3	7.2	Avance	25	1		O Johannesen m fl, Stavanger
43 Ms Dagny	k	T 0		35.0	13.5	4.0	Wichm.	15	1		Knud Samsonsen, Stavanger
44 Ms Hvalros	ft	T 18		44.1	16.5	6.7	Populær	29	1		John Brådlund Ltd, Stavanger
45 D Victoria	t	T 05		90.0	13.0	9.0	Damp	145	1		John Brådlund Ltd, Stavanger
46 D Agulenæs	t	J 91		69.9	13.2	7.0	Damp	74	2		Brisling-Foreningen, Stavanger
47 Må Sjøgutten	f	T 18		31.0	14.0	8.0	Hein	7	0		Trygve Bakken, Stavanger
49 Ms Salmo	kt	T 17		60.0	16.8	7.2	Bolind.	45	1		Chr Bjelland & Co, Stavanger
50 D Sele	kh t	S 95		108.8	20.8	10.1	Damp	250	3		Chr Bjelland & Co, Stavanger
51 D Sarlinen	kh t	S 94		94.0	20.7	10.6	Damp	300	3		Chr Bjelland & Co, Stavanger
52 D Ulstein	t	S 13		100.0	17.6	6.8	Damp	125	1		A/S Alfa, Stavanger
53 Ms Snål	t	T 13		60.9	19.9	7.8	Hexa	40	1		Chr Bjelland & Co, Stavanger
54 D Svithun	th	S 02		92.8	18.2	8.9	Damp	145	3		Chr Bjelland & Co, Stavanger
55 D Skipper	tk	J 78		98.4	16.0	9.8	Damp	155	3		Chr Bjelland & Co, Stavanger
56 D Skudesnæs	t	T ?		81.4	14.2	7.4	Damp	60	1		Chr Bjelland & Co, Stavanger
57 Mk Sølyst	t	T 17		52.9	14.7	6.5	Bergs.	45	1		Chr Bjelland & Co, Stavanger
58 Mk Brislingen	t	T 11		48.5	13.2	5.8	Bolind.	25	1		Chr Bjelland & Co, Stavanger
59 Ms Stavanger	t	T 14		43.6	17.4	6.6	Bergs.	28	1		Chr Bjelland & Co, Stavanger
60 Mk Strømmen	f	T 79		45.0	10.0	4.7	Dan	14	0		Kristen Knudsen, Stavanger
61 D Sunde	tk h	S 69		105.1	19.0	10.7	Damp	190	3		Chr Bjelland & Co, Stavanger
62 Mk Sola	th k	T 17		80.7	17.5	8.2	Wichm.	80	3		Chr Bjelland & Co, Stavanger
63 Mk Sæbøvik	tk	T 17		81.1	17.2	8.1	Wichm.	80	3		Chr Bjelland & Co, Stavanger
64 Mk Sandnes- fjord	t	T 13		57.5	14.8	7.0	Wichm.	30	1		Chr Bjelland & Co, Stavanger
65 Mk Sport	t	J 79		126.1	16.7	9.4	Avance	120	2		Chr Bjelland & Co, Stavanger
66 Mk Kobben	t	T 11		48.5	13.2	5.8	Bolind.	25	1		Chr Bjelland & Co, Stavanger
67 Ms Bolinder	t	T 05		38.5	14.1	5.0	Bolind.	25	1		Chr Bjelland & Co, Stavanger
68 Mk Randøy	kt	T 13		54.0	14.0	5.0	Skandia	25	1		John Kilane, Stavanger
69 D Stjernen	f	T 12		37.0	8.5	5.0	Damp	25	0		Ludvig Erøen, Stavanger
70 Mk Bru	t	T 13		47.8	12.1	4.7	Populær	23	1		Karl Sirevåg, Stavanger
72 Ms Delphin	ft	T 90		40.0	16.0	5.0	Skandia	25	4		Johs Møland, Stavanger
73 Må Leo	fk	T 08		27.0	9.5	4.0	Roald	4	1		L Clausen, Stavanger
74 Må Perfect	f	T 90		20.0	6.0	2.5	?	4	0		Severin Rønneberg, Stavanger
75 D Lodsén	t	J 71		72.2	13.5	7.1	Damp	80	1		Brislingkompaniet, Stavanger
76 Mk Progress	t	T 12		60.0	13.0	6.0	Progress	40	1		Knud J Husebø, Stavanger
77 D Nor	kt	J 70		94.9	18.1	9.1	Damp	95	2		Brislingkontoret 1914, Stavanger
78 Må Glimt	fk	T 90		24.0	7.0	5.0	Glimt	4	1		Isak Larsen m fl, Stavanger
79 D Mågen	tk	T 02		69.2	14.1	7.3	Damp	74	3		Stavanger Preserving Co, Stvgr.
80 Mk Termen	t	T 90		40.0	11.0	4.0	Gamma	18	1		Stavanger Preserving Co, Stvgr.
81 Ms Hilda	ft k	T 00		38.0	16.0	7.0	Skandia	16	3		Brislinglaget, Stavanger
82 Ms Clupea	kt	T 17		56.3	17.5	7.0	Fram	35	1		Alf Lie, Stavanger
84 Må Finn ^b	fk	T 16		31.0	10.5	5.0	Hein	7	0		Kristoffer Engøy, Stavanger
85 D Havdrot I	k	J 02		87.1	17.1	9.1	Damp	115	3		Olaf Østrem, Stavanger
86 Ms Lista	kt	T 00		30.5	11.0	5.0	Ideal	8	0		Berge Bertelsen, Stavanger
87 D Bassen	kt	T 18		86.0	15.0	9.0	Damp	75	2		L J Lyngdal, Stavanger
88 Må Hostei	k	T 12		30.0	9.0	3.0	Toscot	7	1		Borge Kleiberg, Stavanger
89 Sk Stella	t	T 00		38.0	10.0	5.0	—	—	0		Ole Jonassen, Stavanger
90 Må Blink	l	T 06		29.0	8.0	4.0	Thor	8	1		Lauritz Johnsen, Stavanger
91 Må Fairbank	f	T 13		27.5	9.0	3.5	Fairb.	7	1		Edvin Johannesen, Stavanger
92 Må Heim	fk	T 10		29.0	9.0	4.0	Danette	4	1		T Knudsvik, Stavanger
93 D Kvitsøy	f	J 10		60.0	10.0	4.5	Damp	45	1		Mikal Johnsen, Stavanger
94 Må Bjørnø	fk	T 06		25.0	4.5	2.5	Buøy	4	0		Bernh Bjørnø, Stavanger
95 Må Finn	f	T 20		22.0	7.0	4.0	Buøy	4	0		Mathias Johnsen, Stavanger
96 Må Oskar	f	T 21		23.0	7.6	3.8	Grei	4	0		Ole Idsal, Stavanger
97 Ms Lillemor	fk	T 10		32.8	11.2	4.9	Rap	9	0		Henrik Sunde, Stavanger
99 Ms Fremad	fk	T 17		36.0	11.0	5.0	Skandia	7	1		Selius Eike, Stavanger
100 D Darling	t	S 94		84.7	12.2	7.9	Damp	122	2		Brislingbørsen, Stavanger

Farkostens nummer, art og navn	Anvendelse	Materiale	Byggeår	Langde	Bredde	Dybde	Maskin, navn	Antall HK	F. & fangstb.	Eierens (den korresponderende reders) navn og postadresse
1	2	3	4	5	6	7	8	9	10	11
102 Ss Hanna	f	T	90	12.0	5.0	3.0	—	—	1	Kastberg Knudsen, Stavanger
104 Må Den grønne	fk	T	?	36.0	15.0	4.0	Skandia	12	0	Enok Helland, Stavanger
105 Må Presis	fk	T	16	30.0	7.0	3.5	Toll	7	1	Einar Furre, Stavanger
106 Må Rap	fk	T	16	28.0	8.0	4.0	Rap	5	1	Andreas Eide, Stavanger
107 Må Snygg	fk	T	?	22.0	6.0	4.0	Snøgg	4	1	Johne T Østebø, Stavanger
109 Må Rask	f	T	18	35.0	12.0	4.5	Snøgg	8	1	Bertel Bertelsen, Stavanger
110 Må Sigurd	f	T	10	30.0	10.0	5.0	Tosecot	6	0	Ragnvald Myhre, Stavanger
111 Ms Mågen	kf	T	03	34.0	11.8	4.6	Aktiv	7	0	Kristian Stornæs, Stavanger
112 Må Victor	f	T	15	19.0	6.0	4.0	C. Perf.	3	0	Kristian Stornæs, Stavanger
113 D Jadar	kh	S	07	88.6	17.9	8.9	Damp	135	4	A/S Jadar, Stavanger
114 Må Liv	kt	T	17	36.7	10.7	3.0	Levahn	7	1	A Helmersen, Stavanger
117 Ss Marie	l	T	08	35.0	13.5	6.0	—	—	0	Jorgen Pedersen, Stavanger
119 Ms Sjøblomsten	f	T	08	27.0	9.0	4.0	C. Perf.	6	1	Samson O Jansen, Stavanger
120 Ms Odin	tf	T	00	42.0	16.0	10.0	Populær	22	1	Edvin Hanstvedt, Stavanger
121 Ms Sjøblomsten	f	T	14	42.0	12.0	5.5	Wichm.	20	1	Johan Tjensvold, Stavanger
122 Må Sørhaug	f	T	12	21.0	6.0	4.0	Glimt	4	1	Hans Olavesen m fl, Stavanger
123 Må Havdrott	fk	T	14	36.0	12.2	4.0	Wichm.	7	1	Karl Ødegård, Stavanger
124 D Jotun	h	S	32	172.5	24.7	12.9	Damp	297	2	A/S D/S Jotun, Stavanger
126 Må Olav	fk	T	0	32.0	12.0	8.0	Stella	8	1	Elmar Hansen m fl, Stavanger
127 Må Johanne	f	T	12	24.0	7.8	3.2	Stabil	4	0	Bjorn J Hagen, Stavanger
128 Må Jolla	k	T	12	22.0	5.0	3.0	Gideon	4	0	Mikal Kristensen, Stavanger
129 Mk Liv I	fk	T	10	45.8	11.8	6.0	Gideon	16	0	A Helmersen, Stavanger
130 Ms Enigheten	f	T	09	42.0	18.0	7.0	Skandia	16	4	Brislingkontoret 1914, Stavanger
131 D Comet)	f	S	00	35.0	8.3	5.3	Damp	28	0	Ole Madsen, Stavanger
132 Må Fix II	k	T	18	26.0	8.5	4.5	Skude	5	1	Amund Hansen m fl, Stavanger
133 Ms Havfjord	f	T	16	28.0	10.0	4.0	Concord	5	1	Mauritz Skjevik, Stavanger
134 Må Hval	f	T	13	26.0	8.0	3.0	Rap	5	0	Jakob Nyberg, Stavanger
136 D Jadar I	fk	T	91	64.0	19.6	8.2	Damp	72	0	Ole Næsheim, Stavanger
137 Ms Sympati	kt	T	13	40.0	17.0	5.0	Avance	18	2	Wilhelm Bårdsen, Stavanger
138 Må Topnæs	ft	T	19	25.0	6.8	4.0	Avance	8	1	Ole Torikelsen, Stavanger
139 D Adonis	t	T	93	105.0	14.0	9.0	Damp	150	1	Håkon Wilsgård, Stavanger
140 Må Svanen	fk	T	15	21.0	6.0	2.9	Sandrup	4	2	Kaspar E Karlsen, Stavanger
142 Må Randolph	f	T	35	24.0	9.0	4.0	Sterk	5	1	Ole Klementsén, Stavanger
143 Må Fiskeren	tf	T	03	24.0	6.0	4.0	Wichm.	3	1	Arnt Sivertsen, Stavanger
144 Ms Anna	fh	T	18	33.1	13.0	5.5	Vestkyst	12	1	Berner O K Høivik, Stavanger
145 D Feistein	kt	S	96	106.8	21.2	9.0	Damp	260	1	A/S Darling, Stavanger
146 Ms Orion	fk	T	17	36.8	15.6	5.1	Avance	25	4	Ommund Ommundsen, Stavanger
147 Ms Kari	kf	T	16	28.0	10.0	6.0	Dux	8	2	Ole Martinsen, Stavanger
148 Ms Anna II	kt	T	17	34.0	16.0	6.0	Aktiv	12	1	Anders Oppedal, Stavanger
150 Ss Bianka	fk	T	16	28.0	11.0	8.0	—	—	0	Severin Engø, Stavanger
151 Må Slampen	fk	T	09	35.0	12.0	5.0	Skandia	10	1	Conrad Gryte, Stavanger
152 Mk Sport I	fk	T	20	33.0	8.5	3.3	Gideon	5	1	Tollef T Ljosdal, Stavanger
154 Ms Frank	f	T	07	42.0	15.0	6.0	Populær	22	3	Brislingkompaniet, Stavanger
157 Må Kvik	f	T	07	27.0	8.0	3.0	Rap	5	0	Jacob Høiness, Stavanger
158 Må Havhesten	fk	T	?	30.0	11.0	4.0	Hein	7	0	Mandius Løining, Stavanger
159 Må Sjøblomsten	f	T	10	27.0	8.0	4.0	Buøy	5	0	Gunvald Gundersen, Stavanger
160 D Rogaland I	t	J	76	77.9	15.8	9.2	Damp	155	0	A/S Rogaland I, Stavanger
161 Ms Fremad I	f	T	16	23.0	8.0	5.0	L. Grei	4	1	Stavanger Forsorgsvæsen, Stvgr.
163 Mgs Alen	kt	T	95	56.0	15.2	8.0	Alpha	30	1	L Hviding, Stavanger
164 D Jadarholm	k	J	82	87.4	16.0	8.3	Damp	70	5	Brødrene Anda, Stavanger
166 Ms Nelly	k	T	09	42.0	15.5	10.0	Populær	22	1	Anders Søndeland, Stavanger
170 Ms Olava Moritz	t	T	13	44.0	16.0	6.0	Populær	25	3	Ole Pedersen m fl, Stavanger
171 Ms Svea	kh	T	12	40.0	15.0	6.5	Alpha	14	1	Tollef T Ljosdal, Stavanger
172 Mk Skånevik	t	T	25	67.0	15.0	7.0	Wichm.	50	1	Chr Bjelland & Co, Stavanger
173 Ms Langøy	kf	T	08	42.0	17.5	6.0	Vestkyst	20	5	Central og Concord Canning Co. Stavanger
175 D Relis	h	J	82	144.6	23.3	10.6	Damp	225	2	Brødrene Olsen, Stavanger
179 Må Gråen	k	T	31	23.0	7.5	3.5	Aktiv	4	0	Aksel Didriksen, Stavanger
183 D Gardar	h	J	85	99.4	19.8	11.5	Damp	120	3	Tønnes Watne, Stavanger

R-S Stavanger — R-A Åkra.

Farkostens nummer, art og navn	2 Anvendelse	Materiale	Byggear	1 Lengde	Bredde	Dybde	Maskin, navn	9 Antall HK	F. & fangstb.	Eierens (den korresponderende reders, navn og postadresse	11
1		3	4	5	6	7	8	10			
184 Ms Odd	f	T	30	41.0	18.0	7.0	Skandia	15	3	Brislingkompaniet, Stavanger	
185 D Hundvåg	h	S	08	183.2	29.0	11.8	Damp	108	4	Central Canning Co, Stavanger	
186 Ms Madagaskar	f	T	17	39.7	14.3	5.5	Concord	12	0	Lauritz Eielsen, Stavanger	
187 Ms Fram	f k	T	22	23.0	7.0	2.8	F. M.	6	0	Peter Svendsen, Stavanger	
192 D Isbjørn	ih	S	37	169.5	27.1	14.0	Damp	400	3	Central Canning Co, Stavanger	
193 D Assistent	t	J	85	111.1	20.3	9.5	Damp	165	2	A/S Sild, Stavanger	
193 Ms Modig	f k	T	16	4.5	13.0	9.0	Rap	12	0	Kasberg Bakken, Stavanger	
198 Må Aktiv	f k	T	11	25.0	8.0	4.0	Aktiv	5	0	Paul Bårdsen, Stavanger	

R-A. Åkra merkedistrikt.

1 Ms Trygg	k	T	05	36.5	13.3	5.2	Hein	9	2	Gustav Larsen m fl, Sævelandsvik	
2 Ms Kirkholm	k	T	80	29.4	12.2	5.2	Rap	9	2	Kr Larsen m fl, Sævelandsvik	
3 Ms Martha	f	T	12	42.0	17.0	7.0	Gideon	30	5	Ole Helgesen m fl, Vedavågen	
4 Ms Alfa	f	T	08	35.0	11.0	6.0	Gideon	13	0	Ole Helgesen m fl, Vedavågen	
5 Må Norge	k	T	25	27.0	9.5	4.0	Karm	5	0	Ole Simonsen, Akrehamn	
6 Ms Svalen	f t	T	10	44.0	15.0	6.0	Alpha	14	1	Ingebrikt Dagsland, Vedavågen	
7 Mk Gofarnæs	k	T	94	57.1	16.5	7.8	Populær	22	0	B L Sævelandsvik m fl, Sævelandsvik	
8 Ms Alken	k	T	94	32.0	12.5	5.3	Aktiv	7	2	Ole J Manneshavn, Sævelandsvik	
9 Ms Alvida	k	T	07	42.0	12.0	5.0	Kampen	12	0	Bert Johannessen, Akrehamn	
10 Ms Nego	k	T	?	36.0	13.8	6.0	Wichm.	14	1	Jakob Hansen, Vedavågen	
11 Ms Fri	k	T	05	42.0	15.0	8.0	Rap	18	1	Torres T Vea, Vedavågen	
12 Ms Bevø	f k	T	08	41.8	14.9	9.0	Gideon	25	3	Lars Munkejord m fl, Vedavågen	
13 Ms Duen	k	T	95	33.0	12.0	4.0	Aktiv	7	0	Johs T Sævlund, Sævelandsvik	
14 Sk Camellia	h	T	93	76.4	20.5	9.6	—	—	0	Lars O Mannæs, Sævelandsvik	
15 Må Laksen	k	T	20	30.6	10.8	4.3	Skandia	6	0	T Oliversen m fl, Akrehamn	
17 Ms Ternen	k	T	94	39.0	11.0	6.0	Rap	7	0	Johan P Østhus, Vedavågen	
18 Ms Maud	k t	T	07	33.0	14.0	4.0	Skandia	15	0	Govert Torgilsen, Akrehamn	
19 Ms Rap	k	T	04	34.0	11.5	5.0	Rap	7	0	Ole H Liknæs, Akrehamn	
20 Ms Helgø	k	T	13	32.0	12.3	5.0	Rap	12	0	Mandius Hansen m fl, Sævelandsvik	
21 Ms Lydia	k	T	96	37.0	13.5	5.4	Populær	10	0	Jonas Østhus m fl, Vedavågen	
22 Ms Pilen	t	T	96	36.1	13.0	5.1	Kampen	12	0	Helmik S Østhus m fl, Vedavågen	
23 Ms Elida	f k	T	00	34.0	11.3	5.0	Aktiv	11	0	Fr Vilhelmsen m fl, Sævelandsvik	
24 Ms Brodre	k	T	17	40.0	14.0	5.0	Gideon	18	0	Hans Ole Kristoffersen, Vedavågen	
25 Ms Klara	k	T	08	38.7	16.3	4.8	Skandia	16	0	Sevrin J Sevik, Vedavågen	
26 Ms Marie ¹⁾	k	T	?	34.7	12.8	4.6	Rap	12	1	H Kristiansen m fl, Sævelandsvik	
27 Ms Nor ²⁾	k	T	?	36.0	13.0	5.4	Rap	12	4	Torres K Østhus, Vedavågen	
28 Ms Avance ³⁾	k	T	?	43.5	14.3	5.5	Tryg	12	1	Hans N Mannes, Sævelandsvik	
29 Ms Svega	k	T	13	40.0	13.0	?	Rap	12	0	Thomas Karlsen m fl, Vedavågen	
30 Ms Astri	k	T	17	45.0	15.5	5.5	Gideon	22	0	Kristoffer A Vedø m fl, Vedavågen	
31 Ms Forsøget	f k	T	?	35.1	12.7	5.1	Levahn	10	1	Stenius S Østhus m fl, Vedavågen	
32 Ms Elida ⁴⁾	k	T	?	36.0	14.0	5.0	Rap	9	0	Anders T Vedø, Vedavågen	
33 Må Nyland	k	T	10	30.0	10.5	4.5	Tryg	6	0	Mikal Munkejord, Vedavågen	
34 Må —	k	T	97	20.0	6.0	2.0	Levahn	3	0	Johan Jensen, Sævelandsvik	
35 Ms Duen	k	T	18	34.0	13.0	6.0	Rap	12	1	Tønnes B Holmen, Akrehamn	
36 Ms Snygg	k	T	03	35.0	12.5	5.5	Rap	12	0	Edv S Østhus m fl, Vedavågen	
37 Ms Gyda	k	T	09	38.0	14.0	5.0	Skude	16	0	Peder P Mannæs, Sævelandsvik	
38 Sk Munkejord	h t	T	12	74.3	23.0	11.2	—	—	0	M H Sævlund m fl, Sævelandsvik	
39 Ms Habil	k f	T	9	35.3	12.5	5.2	Aktiv	8	3	Fredrik A Vedø, Vedavågen	
40 Ms Duen ⁵⁾	k	T	93	35.0	14.0	6.0	Rap	12	0	Anders D Sævik, Vedavågen	
41 Ms Avance ⁶⁾	k	T	98	35.5	13.0	4.8	Karm	10	0	Gunnar E Tjøsvold m fl, Akrehamn	
42 Ms Svanen	k t	T	02	36.0	13.5	5.8	Rap	12	0	Johan Salvanes, Akrehamn	
43 Ms Alken	k	T	80	37.0	12.5	5.0	Grei	10	0	Mandius Lund m fl, Sævelandsvik	
44 Ms Elieser	k f	T	10	37.0	13.9	5.0	Gideon	8	0	Hans Vedø m fl, Sævelandsvik	
45 Mk Solstrålen	k	T	80	51.6	16.5	8.0	Rap	30	0	Th G Munkejord m fl, Vedavågen	
46 Ms Maggi	f k	T	92	36.0	12.0	5.0	Skandia	10	0	Stenius G Sevik, Vedavågen	
47 Ms Snar	t	T	19	44.0	15.0	6.0	Wichm.	14	1	Hans O D Sævik m fl, Vedavågen	
48 Må Kvalen	k	T	25	27.0	9.5	4.0	Aktiv	5	0	Jakob Tønnesen, Akrehamn	
49 S/å —	f k	T	20	27.0	6.7	3.6	—	—	2	Brød Helgesen, Vedavågen	
50 D Heim	k h	S	03	91.0	18.3	8.5	Damp	130	3	Didrik Veja m fl, Vedavågen	

1. Omb. 1919. 2. Omb. 1917. 3. Omb. 1919. 4. Omb. 1905. 5. Omb. 1917. 6. Omb. 1919.

Farkostens nummer, art og navn	Arvendelse	Materiale		Lengde	Bredde	Dybde	Maskin, navn	Antall UK	F. & fangstb.	Eierens (den korresponderende reders) navn og postadresse
		Byggemåte	3 4							
1	2	3	4	5	6	7	8	9	10	11
51 Ms Sjøblomsten	k f	T ?		33.4	12.1	5.0	Solyst	8	2	P P Mannes d e m fl, Sævelandsvik
52 Ms Ørnen	k	T 90		40.0	16.3	6.3	Skandia	10	1	P P Mannes d y, Sævelandsvik
53 Ms Alken	k	T 17		49.0	15.5	5.5	Grei	25	1	Kristoffer Østhus, Vedavågen
54 Mk Jena	h	T 07		89.7	24.7	7.2	Neptun	60	0	Jens Knutsen m fl, Akrehamn
55 Ms Elsa ¹⁾	k f	T 02		38.0	13.5	6.0	Rap	9	0	Erling Johannesen, Vedavågen
56 Ms Livlig	k	T 05		35.0	12.5	5.0	Grei	22	1	Bert H Mannes m fl, Sævelandsvik
57 Ms Prøven	k	T 05		35.0	12.5	5.0	Grei	10	1	Johan H Sævik, Vedavågen
58 Ms Håbet	k	T 93		36.3	13.1	4.9	Kampen	12	2	Johs J Sævik, Vedavågen
59 Ms Astrid	k	T 00		40.0	14.0	9.0	Bolind.	15	1	Ole A Østhus, Vedavågen
60 Ms Maria	k	T 96		39.0	15.5	5.0	Rap	18	1	Theodor Klæhauz, Akrehamn
61 Ms Rundhaug	k	T 17		40.0	14.0	4.5	Rap	12	0	Torres D Vea m fl, Vedavågen
62 Ms Magnet	k	T 19		42.0	14.6	5.0	Wichm.	20	0	Knut S Munkejord, Vedavågen
63 Ma Prøven	f k	T 27		25.0	9.0	4.0	Eureka	9	0	Martin Jakobsen, Vedavågen
64 Ms Duen ²⁾	k	T 84		36.0	13.0	4.5	Gideon	6	0	K A Knutsen, Akrehamn
65 Ms Sandholm	f k t	T 17		48.5	16.5	5.3	Gideon	25	1	Ole B Oliverson, Akrehamn
66 Mk Sævik	k h	T 27		25.0	16.4	7.4	Skandia	25	3	Vernund S Sævik, Vedavågen
67 Ms Tryg	t	T 17		46.0	16.9	8.0	Levahn	16	0	J R Tjøsvold m fl, Akrehamn
68 Ma Rapp	k	T 14		22.5	7.5	3.0	Rap	5	0	Peder Tønnesen m fl, Akrehamn
69 Ms Alken	k	T 90		35.0	12.5	5.0	Grei	10	0	Tønnes Pedersen m fl, Akrehamn
70 Ma Kvikk	k	T 03		25.8	8.3	3.3	Rap	5	0	Johan Gundersen, Akrehamn
71 Ms Hebe	k	T 06		35.0	12.0	6.0	Rap	6	0	Andreas T Sjøen, Akrehamn
72 Ms Rapp	t	T 05		38.3	14.2	6.0	Rap	18	1	Helmik Sevik, Vedavågen
73 Ms Silden	f k	T 06		35.0	13.5	5.8	Rap	9	1	Olav Tjøsvold, Akrehamn
74 Ms Gideon	k	T 03		35.0	13.0	5.0	Gideon	8	0	Didrik Karlsen, Vedavågen
75 Mk Håbjør ³⁾	h	T 79		89.0	20.0	9.0	Skandia	40	0	Lars O Tvedt m fl, Sævelandsvik
76 Ms Brødrene	k	T 06		38.5	14.0	6.0	Skandia	12	1	Ole O Munkejord, Vedavågen
77 Ma Stornes	k	T 06		26.4	9.4	2.8	Alpha	3	0	Andr. Kristensen m fl, Vedavågen
78 Ma —	k	T 05		19.1	5.9	1.9	Levahn	2	0	Andr. Kristensen m fl, Vedavågen
79 Ms Anna Gurine	k f	T 18		50.0	15.7	5.3	Grei	25	1	Salve Ingebrøtten, Akrehamn
80 Ms Sigrid	kt	T 99		37.0	12.0	6.5	Skandia	12	0	Kr K Munkejord, Vedavågen
81 Ma Fiskeren	k f	T 25		28.0	10.0	4.0	Karm	5	0	M Walhammer, Akrehamn
82 Ma Nora ⁴⁾	k	T ?		38.0	14.2	5.4	Aktiv	13	1	Ole G Mannes, Sævelandsvik
83 Ms Alken	k	T 03		35.8	13.9	5.2	Rap	12	0	Håkon Hatloy m fl, Vedavågen
84 Ma Fram	k	T 10		31.6	10.0	4.0	Gideon	6	1	Laurits Davidsen m fl, Akrehamn
85 Ms Brødrene	k f	T 01		34.0	13.0	5.0	Gideon	11	2	Theodor M Hillesø m fl, Vedavågen
86 Mk Frovstein ⁵⁾	h k	T 17		76.2	19.0	7.9	Wichm.	40	3	Kr H Munkejord m fl, Vedavågen
87 D Wilson	h	T 18		136.7	26.9	14.0	Damp	180	3	Grindhaugs Fiskeriselsk, Akrehamn
88 Ms Emma	k f	T 90		32.0	11.0	5.0	Grei	10	0	Gunder G Tjøsvold m fl, Akrehamn
89 Ms Saga	k	T 14		42.0	14.0	6.0	Rap	18	0	Sigv G Munkejord m fl, Vedavågen
90 S/å Seien	f k	T ?		26.6	9.1	3.2	—	—	0	Tønnes B Holmen, Akrehamn
91 Ms Martha	k h	T 16		38.3	14.3	6.0	Ideal	15	0	Gudmund J Sevik m fl, Vedavågen
92 Mk Havblik	k	T 05		33.0	13.0	5.4	Aktiv	10	0	Hans O. Gudmundsen, Vedavågen
93 Ms Forsøk	k f	T 05		38.0	11.9	5.0	Aktiv	10	0	Karl P Østhus, Vedavågen
94 Ms Solo	k	T 00		30.5	11.5	5.0	Rap	7	0	Anen H Mannes, Sævelandsvik
95 Ms Klara ⁶⁾	kt	T 08		38.5	13.0	5.5	Rap	18	0	Salve Hansen, Akrehamn
96 Mk Alice I	h k	T 08		65.5	18.3	8.0	Gideon	35	0	Ole A Østhus m fl, Vedavågen
97 Ms Kristine	k	T 93		36.0	10.5	5.0	Grei	12	0	Alb A Sævland m fl, Sævelandsvik
98 Mk Norli	k h	T 17		60.0	18.0	9.0	Bolind.	40	3	Peder R Munkejord, Vedavågen
99 Ma Makrellen	f k	T 23		27.0	9.5	4.8	Avance	8	0	Kristoffer Jakobsen, Vedavågen
100 Ms Svanen	f k t	T 95		36.0	12.0	5.0	Grei	10	1	Korner S Sævland, Sævelandsvik
101 Ms Perlen	k	T ?		33.0	12.0	6.0	Grei	8	0	Ole J Valhammer, Akrehamn
102 G/å Fri	f k	T 24		29.0	8.0	3.0	—	—	2	Sivert P Vea, Vedavågen
103 Mk Siggen	k	T 17		52.5	14.8	6.0	Grei	32	0	Johs O Sjøen, Akrehamn
104 Ma Levahn	kt	T 00		21.0	6.0	2.0	Levahn	4	0	Aksverus Larsen, Akrehamn
105 Ma Grei	k	T 13		22.0	5.0	2.5	Grei	3	0	Ingvald O Adland, Akra
106 Ms Marta	t	T 05		40.0	17.0	5.0	Hein	14	0	Oliver L Sjøen m fl, Akrehamn
107 Ma Nyving	f k	T 12		26.0	6.5	4.5	Rap	5	0	Kristian Knudsen m fl, Akrehamn
108 Ms Anna	k	T 90		35.0	9.0	6.0	Populær	7	2	Laur Halvorsen m fl, Sævelandsvik
109 Ms Frigstad	k	T 05		31.0	11.0	5.5	Grei	10	0	Toldus Danielsen m fl, Akrehamn

R-A Akra.

Farkostens nummer, art og navn	Anvendelse	Materiale Byggedr	Lengde	Bredde	Dybde	Maskin, navn	Antall HK	F. & fangstb.	Eierens (den korresponderende reders) navn og postadresse
1	2	3 4	5	6	7	8	9	10	11
110 Ms Hyfra	kt	T 04	36.0/13.5	6.0	Rap	12	1	1	Holger E Østhus, Vedavågen
111 Må Falken	k	T 17	34.0/12.0	5.0	Normo	10	0	0	Kristoffer A Liknes, Akrehamn
112 Ms Forsøket	kf	T 02	36.0/13.0	5.2	Aktiv	9	0	0	Nils S Vedø, Vedavågen
113 Må Gideon	k	T 15	22.0 7.0	3.3	Gideon	4	0	0	Ola S Veda dy m fl, Vedavågen
114 Ms Silden ⁴⁾	fk	T ?	36.0/13.7	5.0	Karm	12	0	0	Lars K Mannes m fl, Sævelandsvik
115 D Notmann	kh	T 15	96.4/19.2	8.5	Damp	110	3	3	Ole H Munkejord m fl, Vedavågen
116 D Seier	kh	T 01	102.3/19.0	9.1	Damp	140	3	3	Ole H Munkejord m fl, Vedavågen
117 Må —	fk	T 08	30.0 7.9	4.0	Alpha	3	0	0	Ole H Munkejord m fl, Vedavågen
118 Ms Valborg	k	T 95	36.0/13.0	6.0	Rap	12	0	0	Jakob Nygård m fl, Adland
119 Må Verdens Gang	kf	T 12	28.1/11.8	3.5	Aktiv	5	0	0	Salve Hansen, Akrehamn
120 Må Harald	k	T ?	30.0 7.5	3.0	Aktiv	5	0	0	Jakob Tønnesen, Akrehamn
121 Må Fisken	k	T 20	26.0 8.7	3.3	Skude	5	0	0	Ludvig Olivørsen m fl, Akrehamn
122 Må Silden	k	T 12	26.0 8.0	3.0	Skude	5	0	0	Simon Olivørsen, Akrehamn
123 Må Silden	kf	T 07	27.0 8.0	3.0	Karm	5	0	0	Hans O Salvenæs m fl, Akrehamn
124 Ms Fremad ²⁾	fk	T 05	34.0/13.5	5.1	Gideon	12	1	1	Johan J Østhus, Vedavågen
125 Ms Saga	k	T 02	35.0/13.0	5.3	Rap	9	1	1	Laurits Tjøsvold m fl, Akrehamn
126 Ms Astrid	t	T 38	46.0/17.0	6.0	Skandia	20	0	0	Ole K Johansen, Sævelandsvik
127 Ms Forsøget	k	T ?	35.0/13.0	5.0	Hein	10	1	1	Tønnes O Sjøen m fl, Akrehamn
128 S/å —	k	T 90	20.0 6.3	2.3	—	—	0	0	Lars Olivørsen, Akrehamn
129 Må Svorting	k	T 05	34.0/11.4	4.4	Snøgg	6	0	0	Emil Tønnesen, Akrehamn
130 Må Venus	k	T ?	30.0 8.0	4.0	Hein	5	0	0	Torvald J Vedø, Vedavågen
131 Mk Sjøbryn	hk	T 11	99.3/22.8	9.5	?	40	0	0	Knut Sørensen m fl, Vedavågen
132 Må Alken	k	T 08	25.5 8.0	4.0	L. Grei	4	0	0	Jakob Mosnæs, Akrehamn
133 S/å —	k	T 10	25.0 8.9	3.5	—	—	0	0	Fredr A Vedø, Vedavågen
134 Ms Ternen	k	T 14	31.0/10.5	4.0	Normo	7	0	0	Anders P Østhus, Vedavågen
135 S/å —	k	T 00	22.0 6.0	3.0	—	—	0	0	Lars Pedersen, Akrehamn
136 Ms Vasøy	ft	T 12	44.0/15.0	3.0	Skandia	20	4	4	Erik O Tveit m fl, Sævelandsvik
137 S/å —	k	T ?	21.7 6.3	2.5	—	—	0	0	Hans T Klehaug, Akrehamn
138 Ms Flid	k	T 00	34.0/12.0	6.0	Møller.	8	1	1	Rasmus E Sævik, Vedavågen
139 S/å Nyland	k	T 80	30.0/10.0	4.0	—	—	1	1	Didrik Svensen m fl, Vedavågen
140 S/å Norden	fk	T 80	30.0/10.0	4.0	—	—	1	1	Torris Didriksen m fl, Vedavågen
141 Må Graff	k	T 15	22.0 8.0	3.0	Gideon	4	0	0	Torres Sletten, Vedavågen
142 Ms Marie	k	T 05	36.0/13.0	5.0	Aktiv	10	0	0	Kristian A Vedø m fl, Vedavågen
143 Mk Adviser ³⁾	kh	T 72	72.6/17.1	6.4	Gideon	40	3	3	Anders A Vedø m fl, Vedavågen
144 Må Hai	fk	T 00	25.0 6.0	3.0	Hexa	6	0	0	Andreas T Holmen, Vedavågen
145 Ms Elisa	kt	T 18	41.0/14.0	4.5	Rap	18	0	0	Harald Hatløy m fl, Akrehamn
146 Mk Varholm	kht	T 95	72.0/17.0	7.0	Hein	35	0	0	Jonas R Tjøsvold m fl, Akrehamn
147 Ms Samson	fk	T 95	36.0/13.0	6.0	Grei	10	1	1	Albert Tjøsvoll, Akrehamn
148 Ms Udevalla	f	J 07	45.0/15.0	7.0	Skandia	16	3	3	Hans H Akrehamn, Akrehamn
149 Ms Anna	k	T 93	35.0/12.5	5.0	Kampen	10	0	0	Nils Jakobsen m fl, Adland
150 S/å —	fk	T 15	21.0 5.5	3.0	—	—	0	0	Gunnar L Liknes, Adland
151 Ms Anna	k	T 98	36.5/13.0	6.0	Grei	10	0	0	Jonas L Tjøsvold, Akrehamn
152 Ms Ragnhild	fk	T 17	44.0/16.0	7.0	Rap	22	1	1	M H Munkejord, Vedavågen
153 S/å —	k	T 00	22.0 6.0	4.0	—	—	0	0	Ole J Valhammer, Akrehamn
154 Må Skjensodden	f	T 10	25.0 8.0	3.5	Karm	5	0	0	Johan Hansen m fl, Akrehamn
155 Ms Silden ⁴⁾	kf	T 04	37.7/12.9	3.9	Rap	12	1	1	Hans Østhus m fl, Vedavågen
156 Ms Proven ⁵⁾	kt	T ?	41.1/13.7	4.0	Wichm.	14	1	1	Sigv Størkersen, Sævelandsvik
157 Mk Normanner	ht	T 08	94.2/26.0	11.7	Bolind.	80	3	3	Th G Munkejord m fl, Vedavågen
158 Mk Oregon	k	T 88	59.6/16.6	7.7	Søderb.	20	0	0	Torres K Østhus m fl, Akrehamn
159 Må Kvikk	k	T 05	21.4 6.7	2.6	Wichm.	4	0	0	Tomas K Mannes m fl, Sævelandsvik
160 Må Gideon I	k	T 99	24.9 7.3	2.5	Gideon	3	0	0	David Kristensen m fl, Vedavågen
161 S/å —	fk	T 20	24.0 8.0	3.0	—	—	0	0	Gustav G Tjøsvold, Akrehamn
162 Mk Leon	kh	T 02	61.7/18.2	7.9	Wichm.	25	0	0	Magnus Tørresen m fl, Vedavågen
163 Må —	fk	T 10	25.0 8.0	3.0	Karm	4	0	0	Sigurd Medhaug m fl, Akrehamn
164 Ms Sambo	t	T 20	49.4/16.3	6.3	Rap	25	0	0	Karl T Sjøen m fl, Akrehamn
165 Msk Patriot ⁶⁾	ht	T 59	89.2/21.3	10.4	Stabil	35	3	3	Lars K Mannes m fl, Sævelandsvik

1) 2) Omb. 1917. 3) Omb. 1909. 4) Omb. 1907. 5) Omb. 1895. 6) Omb. 1924.

Farkostens nummer, art og navn	Anvendelse	Materiale		Lengde	Bredde	Dybde	Maskin, navn	Antall HK	F. & fangstb.	Eierens (den korresponderende reders) navn og postadresse
		3	4							
1	2	3	4	5	6	7	8	9	10	11
166 Ms Mørtel	k f	T	17	38.2	12.7	4.8	Hein	12	0	Anders Davidsen m fl, Vedavågen
167 Sk Ingolv	h k	T	98	66.0	21.0	11.0	—	—	1	J Johannessen m fl, Sævelandsvik
168 Må Solstrand	f	T	14	24.0	7.0	3.0	Normo	5	0	Oliver Wåge, Akrehamn
169 Må Kobben	f	T	03	26.0	8.0	4.0	Rap	5	0	Gustav Halvorsen, Akrehamn
170 Ss Svallov	h t	T	62	70.4	18.5	9.1	—	—	0	Mandius Hansen m fl, Sævelandsvik
171 Ms Vega	k	T	07	36.0	14.0	7.0	Wichm.	10	0	Kr K Sævik m fl, Vedavågen
172 Ms Anna	f k	T	20	57.0	14.0	6.5	Skandia	12	0	Johan Nilsen, Vedavågen
174 Msk Ejvor	h t	T	20	110.2	22.0	11.0	Bolind.	95	3	P O Munkejord m fl, Vedavågen
175 D Herdla	k h	J	75	72.1	14.2	7.3	Damp	75	3	E Mannes, Akrehamn
176 Ms Allert	t	T	07	42.2	15.2	7.0	Bolind.	20	1	Jonas R Tjøsvold, Akrehamn
177 Må —	k f	T	09	22.0	7.3	3.0	Karm	4	0	Mandius Didriksen, Akrehamn
178 Må Rapp ¹⁾	t	T	17	34.0	10.5	5.0	Rap	9	0	Edv Jakobsen, Akrehamn
180 Må Lettbygd	k f	T	21	23.4	8.2	3.2	Rap	6	0	Hans Hansen, Akrehamn
181 Må Viking	k f	T	?	22.0	6.4	2.7	Fagerl.	5	0	Bertolles Larsen, Sævelandsvik
182 Må Thor	k f	T	10	27.0	7.7	4.0	Karm	5	0	Gabriel Thomassen m fl, Akrehamn
183 Må Seien	k f	T	21	34.0	13.0	4.7	Karm	7	0	Didrik Larsen m fl, Akrehamn
184 Må Fryd	k f	T	18	31.0	10.0	4.0	Hein	8	0	Joh J Sevland m fl, Sævelandsvik
185 Må Hovden	k h	T	19	33.0	12.0	4.0	Wichm.	8	0	Nils J Hovden m fl, Vedavågen
186 Må Ryving	k	T	05	24.0	8.0	3.0	Levahn	4	0	Fredr J Mannes, Sævelandsvik
187 4/å —	k f	T	12	20.0	5.0	2.0	—	—	0	Ole Tørresen, Vedavågen
188 6/å —	k f	T	12	24.0	6.0	3.0	—	—	0	Ole Tørresen, Vedavågen
189 Mk Trent	h	T	76	72.1	19.0	10.1	Bergs.	45	2	Gunnar E Tjøsvold, Akrehamn
191 Må —	f k	T	22	26.0	9.0	6.0	Karm	5	0	Ludvig Henriksen m fl, Akrehamn
193 Må —	f k	T	00	24.0	6.0	3.0	Gideon	4	0	Karl T Østhus, Vedavågen
194 Ms Heina	k t	T	07	38.0	14.5	7.5	Hein	16	0	Andr Dahl, Vedavågen
195 Må Ulv	k f	T	12	25.0	8.0	2.9	Skude	5	0	Martin Liknes, Akrehamn
196 Ms Laurensen ²⁾	k	T	?	23.0	12.5	5.0	Aktiv	7	0	Th K Mannas m fl, Akrehamn
197 Må Trygg	k f	T	25	28.0	9.5	3.0	Tryg	6	0	Lars P Akrehamn m fl, Akrehamn
198 Må Akrehavns pryl	f	T	?	27.0	9.0	4.0	Karm	5	0	Tønnes O Sjøen m fl, Akrehamn
199 Må Klepp	f k	T	23	28.0	9.8	3.7	Karm	5	0	Lars Svendsen m fl, Akrehamn
200 Så Alen	f k	T	03	24.0	5.5	3.5	—	—	0	Jak O Sævländsvik, Sævelandsvik
201 Må Sverre	f k	T	03	26.5	8.5	4.2	Alpha	6	0	Helmer Sellikken, Akrehamn
202 Mk Solbryn	h k	T	90	73.7	19.7	8.8	Bolind.	40	3	Knut S Munkejord m fl, Vedavågen
203 D Nyborg	h f t	T	20	113.2	23.3	9.5	Damp	140	3	A/S Akrehavns Fiskeriselskap, Akrehamn

R-AL. Årdal merkedistrikt.

1 Må Vigtor	k f	T	95	22.8	6.8	2.4	Victor	5	2	Ola Tytlandsvik, Sør-Skår
2 Ms Haugen	k f	T	90	38.0	13.4	6.0	Skandia	8	0	Bertel Mæhle, Sør-Skår
3 Ms Niord	f	T	?	44.0	18.0	7.5	Avance	20	0	Johs Sørskår m fl, Sør-Skår

R-AS. Avaldsnes merkedistrikt.

1 Må Kvik	k f	T	12	30.0	8.5	5.0	Rap	7	0	Sivert E Våga, Fosenøy
2 Ms Forsøket	f k	T	11	30.0	10.0	3.8	Aktiv	7	0	Lars K Fosen m fl, Fosenøy
3 Må Ternen	k f	T	10	25.0	8.0	3.5	Aktiv	3	0	Kr Osmundsen m fl, Røksund
4 4/å Mikelsen	f	T	90	26.0	7.0	4.0	—	—	1	J Jakobsen, Højevarde pr Kopervik
5 Må Brødrene	k f	T	19	33.3	9.8	4.5	Karm	10	0	Hans K Våge m fl, Avaldsnes
6 Mk Håbet	k f	T	90	30.0	12.0	6.0	Skandia	12	4	Edvard E Våga m fl, Fosenøy
7 Ms Dendy	k f	T	08	34.0	12.2	5.3	Rap	12	3	Svend Sjursen, Håland pr Kopervik
8 Må Fosenøy	k f	T	16	26.0	9.0	3.5	Skandia	6	0	Peder S Fosen, Fosenøy
9 Ms Visnes	k t	T	10	33.2	11.5	5.3	Skandia	10	0	Peder Skeie m fl, Visnes på Karmøy
10 Må —	k f	T	12	30.0	10.0	4.5	Karm	7	0	Daniel J Gismervik, Slåttevik
11 Sk Buvik	h	T	19	93.6	26.0	10.0	—	—	2	P P Hinderaker m fl, Visnes på Karmøy
14 Må Fix	k f	T	?	21.0	6.5	3.0	Aktiv	3	0	Hjalmar Nilsen, Visnes på Karmøy

R-AS Avaldsnes — R-B Bokn.

Farkostens nummer, art og navn	Anvendelse	Materiale	Byggeår	Lengde	Bredde	Dybde	Maskin, navn	Antall HK	F. & fangsst.	Eierens (den korresponderende reders) navn og postadresse
1	2	3	4	5	6	7	8	9	10	11
15 Må Gunders- haug	fk	T 20	23.3	7.0	3.5	Karm		5	0	John C J Matland, Kopervik
16 Ms Lena	fk	T 98	33.5	12.5	6.0	Rap		7	1	Martin H Kolstø mfl, Kopervik
18 Må Båsvik	f	T 10	23.0	6.0	3.0	Populær		4	1	John Båsvik, Røksund
19 Må Odin	fk	T 14	29.5	11.0	4.0	Skandia		7	0	Johan Nilsen, Visnes på Karmøy
20 Må Røksund	f	T 17	21.0	6.5	2.5	Populær		4	0	Edvart Larsen mfl, Røksund
21 Må Røk	fk	T 17	22.5	6.7	3.0	Karm		4	0	Hans Olsen, Røksund
24 Må Rap	fk	T 16	32.0	8.0	5.5	Archim.		4	1	Ludvik L Koldetræ, Kopervik
25 Må Vågen	f	T 90	20.0	5.4	2.3	?		3	0	Bertinius J Våga, Fosenøy
26 Må Mågen	fk	T 16	30.9	10.2	4.0	Skandia		7	0	Peder P Lande, Visnes på Karmøy
28 Ms Buvik	kt	T 11	41.0	14.7	7.0	Skandia		25	1	P V Hinderaker, Visnes på Karmøy
29 Må Strilen	kf	T 00	30.0	10.6	3.0	Tryg		6	0	P V Hinderaker, Visnes på Karmøy
30 Mk Rupee	kh	T 93	57.0	15.2	7.0	Gideon		28	1	P P Hinderaker, Visnes på Karmøy
31 Ms Emley	t	T 05	43.0	16.0	5.5	Rap		22	1	Olav Olsen, Kvalavåg
32 S/å —	kf	T 04	28.2	8.6	3.2	—		—	1	Kr K Kvalevåg m fl, Kvalavåg
33 G/å —	kf	T 03	22.9	7.2	2.5	—		—	0	Kr K Kvalevåg m fl, Kvalavåg
34 Ms Strømpil	kh t	T 03	50.8	16.4	7.3	Grei		25	1	Kr K Kvalevåg m fl, Kvalavåg
35 Må Teddy ¹⁾	tf	T ?	23.0	5.0	3.0	Karm		5	0	Ole O Hørring, Kopervik
36 Må Aktiv	fk t	T 03	29.0	9.6	5.0	Aktiv		7	0	Gunvald J Hørring, Kopervik
37 Ms Expres	kf	T 80	33.0	12.2	5.0	Rap		12	0	Adne P Kvalevåg, Kvalavåg
38 Må Hågneland	kf	T 09	27.0	8.0	3.0	Karm		5	0	Kr H Helgeland, Kopervik
39 S/å —	kf	T 00	28.0	9.0	3.4	—		—	1	B K Vigsnes m fl, Visnes på K.øy
40 Må Norden	kf	T ?	17.0	5.0	2.0	?		3	0	Peder Viksnes, Dalen pr Haugesund
41 G/å —	kf	T 90	30.0	8.0	4.0	—		—	0	H A Visnes, Visnes på Karmøy
42 G/å —	kf	T 05	15.0	5.0	3.0	—		—	0	H A Visnes, Visnes på Karmøy
43 Må Fisk	fk	T 16	22.0	7.0	5.0	Karm		3	0	Lars G Fosen m fl, Røksund
44 Må Hans	kf	T 08	20.7	7.3	3.5	Dan		4	0	Olav Skeie, Visnes på Karmøy
45 Må Anna	kf	T 10	20.0	6.0	2.4	Atlanta		4	0	H Hinderaker, Dalen pr Haugesund
46 Må Sjøfuglen	kf	T 15	30.0	6.5	4.0	Regal		6	0	Andr Wefring, Visnes på Karmøy
47 Må Rolf	fk	T 00	28.0	9.0	6.0	Danette		4	0	Kristian Østhus, Røksund
48 Må Odd	fk	T ?	23.0	6.0	4.0	Fairb.		5	0	Nils Øvretveit, Visnes på Karmøy
50 Må Snygg	fk	T 10	22.0	6.0	3.0	Snøgg		3	0	E Lydersen m fl, Dalen pr Hauges.
51 Mk Reydarfjord	hk	T 95	60.3	16.9	7.8	Dan		21	0	P Jakobsen m fl, Høievarde pr Kop.
52 G/å —	fk	T 00	22.0	7.0	3.0	—		—	0	Ole J Kvalevåg m fl, Kvalavåg
54 Ms Niagara	kf	T 13	44.0	16.0	10.0	Avance		18	0	B Wåga m fl, Avaldsnes
56 Ss Forsøket	l	T 90	40.0	15.0	5.0	—		—	0	Lars K Fosen, Røksund
57 Ss Alken	lf	T ?	32.0	12.0	7.0	—		—	0	Nils Løkken, Røksund
59 Må Thor	f	T 20	23.0	7.0	3.5	Grei		4	0	Svend A Kalstø, Kvalavåg
60 Ss Håbet	f	T 00	30.0	10.0	6.0	—		—	0	Svend A Kalstø, Kvalavåg
61 G/å —	kf	T 10	25.0	8.0	4.0	—		—	0	John B Våge, Avaldsnes
62 Må Vigsnes	fk	T ?	23.0	7.0	3.5	Fox		7	0	Jacob Nilsen, Visnes på Karmøy
63 Må —	k	T 23	24.0	8.3	3.0	Populær		5	0	A L Kvalevåg m fl, Kvalavåg
64 Må Møller	f	T 00	23.0	5.4	3.2	Møller.		6	0	A A Hinderaker, Visnes på Karmøy
65 Ms Hai	kf	T 10	31.0	11.0	5.0	Skandia		7	0	Tore Bygnes, Kopervik
66 Ms Våge	t	T ?	46.0	14.0	5.5	Aktiv		10	1	Tormod Lindøe, Avaldsnes
68 Må Liv	fk	T 18	32.0	10.0	4.0	Wichm.		8	0	L H Gismervik m fl, Avaldsnes
69 Ss Fram	l	T 09	30.0	9.0	5.5	—		—	0	L H Gismervik m fl, Avaldsnes
70 Ms Lina	fk	T 07	30.0	11.0	5.0	Rap		7	0	Knut Landenes m fl, Avaldsnes
71 Må Fremad	f	T 15	27.0	7.4	3.0	Frisbie		6	0	Ole Clausen, Avaldsnes
72 Må Falken	kf	T 05	28.0	10.0	3.5	Skandia		5	0	Arne Kalstø, Avaldsnes
73 Må Karoline	kf	T 18	23.0	7.3	3.5	Wichm.		3	0	Anøkar A Kvalevåg, Avaldsnes

R-B. Bokn merkeåstrikt.

1 Må Traust	kf	T 15	31.0	10.5	4.5	Normo		7	0	Elisæus Vatneland m fl, Føresvik
2 Må —	kf	T 10	25.6	9.5	4.1	Dan		4	0	Gabriel Jøsang m fl, Søndaland
3 Må —	kf	T 15	31.0	8.0	4.0	Dan		7	0	Jacob Hogneland m fl, Søndaland
4 Må Falken	kf	T 10	28.0	9.0	4.0	Rap		5	0	J I Borgenvik, Føresvik

1) Omb. 1920.

Farkostens nummer, art og navn	Anvendelse	Materiale	Byggear	Lengde	Bredde	Dybde	Maskin, navn	Antall HK	F. & fangstb.	Eierens (den korresponderende reders, navn og postadresse
1	2	3	4	5	6	7	8	9	10	11
6 Ms Svanen	kf	T	10	33.0	11.5	4.5	Levahn	12	0	Erik Vatnaland, Føresvik
7 Ms Uråd	tkf	T	08	32.6	11.8	5.0	Levahn	12	0	Sigvald Loten, Søndaland
8 Må —	kf	T	13	30.9	10.8	4.1	Sterk	6	0	Henrik Håland m fl, Føresvik
9 Må Fløi	kf	T	17	32.0	11.5	4.0	Rap	12	0	Lars H Ognøy m fl, Føresvik
10 Må —	kf	T	09	28.7	9.4	3.9	Levahn	6	0	Aug Sønneland m fl, Søndaland
11 Må —	kf	T	16	33.0	10.5	4.0	Rap	9	0	Erik Sæbo m fl, Føresvik
12 Må —	kf	T	00	28.0	9.5	3.3	Dan	4	0	Hans E Hansen, Føresvik
13 Må Trygg	kf	T	15	30.0	10.4	4.1	Rap	7	0	Anders Kro m fl, Føresvik
14 Må —	kf	T	14	30.0	10.5	4.1	Rap	7	0	Ole B Våge m fl, Austre Bokn
15 Må —	kf	T	16	31.8	10.3	3.8	Rap	9	0	Olaus Hegland m fl, Austre Bokn
16 Må Fram	kf	T	16	32.0	10.0	4.0	Gideon	8	0	Tønnes Bryningsland m fl, Bokn
17 Må Trygg	kf	T	17	31.0	9.5	4.0	Hein	7	0	Lauritz Aksdal m fl, Føresvik
18 Må —	kf	T	15	30.0	10.4	4.5	Rap	7	0	Lars Sæbo m fl, Føresvik
19 Må Odin	kf	T	15	30.0	10.4	4.5	Hein	6	0	Gunvald Våge m fl, Austre Bokn
20 Må Svanen	kf	T	08	27.0	10.0	3.9	Gideon	4	0	Martin S Øvrebø, Føresvik
21 l Von ¹⁾	l	T	16	29.0	10.5	3.5	—	—	0	Elisæus Vatnaland m fl, Føresvik
22 Må —	kf	T	12	27.5	9.2	3.7	Danette	4	0	Magnus J Alvestad m fl, Føresvik
23 Ms Fiskerheim	l	T	80	30.0	9.0	3.5	—	—	0	Andr Kro m fl, Austre Bokn
24 Må Torden- skjold	t	T	?	34.0	11.0	5.5	Wichm.	14	0	Erik Øvrebø, Føresvik
25 Må Sjøblomsten	kf	T	05	29.0	9.2	4.2	Vestkyst	6	1	Johan Jøsang, Søndaland
26 Må Tryg	kf	T	13	31.0	10.0	4.0	Rap	9	0	Magnus Are, Føresvik
27 Må Nordlyset	kf	T	16	32.0	12.0	4.4	Hein	7	0	Martin Nygård m fl, Føresvik
28 Ss Duen	l	T	?	35.0	12.3	5.0	—	—	0	Sigvald Loten, Søndaland
29 Må Tryg	kft	T	16	31.0	10.5	4.0	Danette	7	0	Erik S Våge, Søndaland
30 Ms Krokanæs	t	T	?	41.0	15.0	6.0	Skandia	16	1	Sigvald Loten m fl, Søndaland
31 Ms Brødrene	k	T	14	38.0	12.0	5.0	Grei	12	0	Hans Hognaland m fl, Søndaland
32 Må Måken	kf	T	20	33.0	11.7	4.1	Levahn	10	0	Holger H Are, Søndaland
33 Må Sport	t	T	16	30.0	9.0	4.2	Levahn	7	0	Jacob Larsen, Føresvik
34 Må Hans	k	T	?	17.5	5.4	2.7	?	4	1	Tom Snekkevik, Føresvik
35 6/å —	f	T	01	24.0	7.0	3.0	—	—	2	Peder Alvestad m fl, Føresvik
36 Må —	t	T	00	22.0	5.5	2.5	Rogal.	4	0	Elisæus Vatnaland m fl, Føresvik
37 Ms Hanna	k	T	05	36.5	13.0	5.5	Aktiv	9	0	J Jøsang m fl, Føresvik
38 Må Snyg	f	T	16	19.6	5.8	1.9	Wichm.	3	0	Halfd Thuestad, Føresvik
39 Ss —	l	T	?	33.0	11.5	4.0	—	—	0	Bere Hognaland m fl, Søndaland
41 l Falken	l	T	95	32.5	11.5	5.5	—	—	0	Alfred Alvestad, Føresvik
42 Ss Lissie	l	T	90	33.0	9.0	6.0	—	—	0	Holger H Are, Føresvik
43 l Krognæs	l	T	?	23.0	7.0	4.0	—	—	0	S O Våge, Søndaland
44 l Hjemet	l	T	07	25.0	8.0	4.0	—	—	0	Jørgen I Are m fl, Søndaland
50 Ms Gunvor	t	T	12	41.0	13.0	5.0	Grei	12	1	Adolf Øvrebø m fl, Føresvik
51 Må Trygg	f	T	18	22.0	7.2	2.8	Atlanta	4	0	Halvor Gudmundsen Føresvik
52 Må Stavanger- fjord	l	T	17	32.0	12.0	5.0	Bergs.	10	0	Jørgen I Are m fl, Søndaland
53 Ss Sælør	l	T	87	37.0	14.0	7.0	—	—	0	Ole T Alvestad, Føresvik
54 Ms Viking	t	T	80	32.5	14.0	4.0	Ideal	15	0	Ingv Engelsen, Søndaland
55 l Vinterheim	l	T	17	25.0	4.8	3.4	—	—	0	Holger H Are, Søndaland
56 Ms Dora	t	T	09	43.0	16.9	7.0	Skandia	12	1	Osm S Våge, Austre Bokn
57 Må Lykkens prøve	kf	T	24	34.0	12.0	4.8	Skandia	8	0	T L Bokneberg, Føresvik
58 Ms Freden ²⁾	ft	T	10	36.0	13.0	7.0	Skandia	10	1	J H Ognøy m fl, Føresvik
59 Ms Fix	lf	T	?	28.0	11.0	5.0	Karm	5	0	Lars Sæbo, Føresvik
60 l —	l	T	?	31.0	11.0	4.0	—	—	0	Konrat Sæbo m fl, Føresvik
61 l —	l	T	09	23.5	7.0	3.5	—	—	0	Henrik Håland m fl, Føresvik
62 Må —	fk	T	19	32.5	11.0	4.0	Skandia	8	0	Hans H Alvestad m fl, Føresvik
63 Mk Forsøk	t	T	14	45.0	13.0	5.5	Bergs.	28	1	P Alvestad m fl, Føresvik
65 l Bai Høk	l	T	10	28.0	8.0	4.0	—	—	0	Tønnes Bryningsland, Føresvik
66 Må Revansje	k	T	10	32.0	10.0	4.3	Bolind.	10	0	Adolf Øvrebø, Føresvik

1) Omb. 1920. 2) Omb. 1925.

R-ES Eigersund.

Farkostens nummer, art og navn	2 Anvendelse	3 Materiale	4 Byggeår	5 Lengde	6 Bredd	7 Dybde	Maskin, navn	9 Antall HK	10 F. & fangstb.	Eierens (den korresponderende reders, navn og postadresse	11
1 Ms Vega	k	T'20	44.3	14.5	6.0	Gamma	12	0	Karl Johan Håland, Eigersund		
2 Ms Dyrøy	k	T'19	43.5	14.5	6.2	Rap	22	0	Teo T Vasvig, Hellvik i Eigersund		
3 Ms Anna	k	T'05	38.0	15.0	6.4	Rap	9	0	Stian R Østebrod m fl, Eigersund		
4 Ms Tjørve	k	T'15	40.0	13.0	6.0	Aktiv	11	0	Sivert A Mong m fl, Eigersund		
6 Ms Ragnhild	k	T'27	42.0	15.0	6.0	Wichm.	20	0	Jakob Mong m fl, Eigersund		
7 Ms Falken	k	T'04	32.8	11.8	5.7	Rap	9	0	Herman Mong m fl, Eigersund		
8 Ms Buen	k	T'00	34.3	13.2	5.6	Rap	12	0	Joh Kvalbein, Hellvik i Eigersund		
10 Mk Drot	k	T'12	29.5	10.0	4.0	Rap	6	0	T Seglem m fl, Nordre Eigerøy		
11 Ms Hådyr	k	T'15	42.0	14.5	5.7	Rap	18	0	Talæk Mong m fl, Eigersund		
12 Ms Stjernen	k	T'15	41.0	14.0	5.0	Rap	12	0	Kristian Sæstad m fl, Eigersund		
14 Ms Egerø	k	T'19	43.0	15.5	6.0	Rap	25	0	I Myklebust m fl, Nordre Eigerøy		
15 Ms Strålau	k f	T'16	41.6	14.2	6.0	Rap	12	0	Isak I Seglem m fl, Nordre Eigerøy		
16 Ms Svanen	k f	T'92	57.4	14.3	6.4	Rap	9	0	Karl T Svanes m fl, Eigersund		
17 Ms Ragna	k	T'02	37.0	12.0	5.0	Aktiv	8	0	Jakob E Grastvedt m fl, Eigersund		
18 Må Tern	k	T'20	23.0	8.0	4.0	Roald	6	0	J E Karlsen m fl, Hellvik i Eigers.		
19 Må Trøg	k	T'10	23.0	8.0	4.0	Rap	4	0	Ole Asersen, Hellvik i Eigersund		
20 Ms Svanen	k	T'16	40.5	13.0	5.7	Rap	12	0	Ole Sundstø m fl, Eigersund		
21 Må Sundstø	k	T'05	25.0	8.0	4.0	Rap	6	0	Ole Sundstø m fl, Eigersund		
23 Ms Saturn	k	T'13	30.5	12.0	5.5	Rap	9	0	Didrik Øglend m fl, Eigersund		
24 Må Øglend	k	T'19	24.0	9.0	4.0	Skandia	4	0	Didrik Øglend m fl, Eigersund		
25 Ms Håbet	k	T'02	37.0	13.0	4.5	Rap	12	0	Gustav S Hovland m fl, Eigersund		
26 Må Rap	k	T'05	25.0	8.0	4.3	Rap	6	0	Jakob D Hovland, Eigersund		
28 Må Halsen	k	T'08	28.0	7.0	4.0	Rap	6	0	Hans H Hovland, Eigersund		
29 Må Fuglen	k	T'14	20.0	7.0	3.5	Roald	3	0	Jakob Grastvet, Eigersund		
30 Ms Sæstad	k	T'19	41.0	14.5	6.0	Rap	12	0	Jakob J Sæstad m fl, Eigersund		
31 Må Sterk	k	T'12	30.0	7.4	4.2	Rap	7	0	Ole K Svanes m fl, Eigersund		
32 Ms Astri	k	T'13	42.0	13.5	5.5	Avance	18	0	Karl L Helvig m fl, Eigersund		
33 Ms Aktiv	k	T'88	36.0	13.0	5.0	Aktiv	9	0	Karl L Helvig m fl, Eigersund		
34 Ms Rap II	k	T'08	24.5	8.5	4.0	Rap	6	0	Karl L Helvig m fl, Eigersund		
35 Ms Løineng	k	T'19	43.0	14.0	5.7	Aktiv	11	0	Bernt B Løineng m fl, Eigersund		
36. Må Flid	k	T'10	28.0	8.0	4.5	Aktiv	5	0	Hans O Hovland, Eigersund		
37 Må Kleppa II	k	T'00	25.0	9.0	5.0	Rap	5	0	Johan J Hovland m fl, Eigersund		
38 Ms Kleppa	k	T'04	36.0	13.0	5.3	Rap	12	0	Tollak J Hovland m fl, Eigersund		
39 Ms Stormfuglen	k	T'94	36.0	13.0	4.8	Aktiv	8	0	Jakob M J Stapnes, Eigersund		
40 Ms Vest	k	T'03	37.0	13.0	5.5	Aktiv	9	0	Theodor J Helvig m fl, Eigersund		
42 Ms Maren	k	T'95	31.0	12.0	5.5	Aktiv	9	0	A A Helvik m fl, Hellvik i Eigers.		
43 Ms Edna	k	T'10	33.0	11.0	5.5	Grei	10	0	Hans Håland m fl, Eigersund		
44 Ms Vagefjell	k	T'19	44.6	14.6	5.5	Hein	18	0	Gustav Lædre m fl, Eigersund		
46 Må Hovland	k	T'10	27.0	8.5	4.3	Aktiv	5	0	Rasmus Hovland, Eigersund		
47 Ms Emma	k	T'00	37.0	12.5	5.5	Grei	10	0	A O Puntervoll m fl, Eigersund		
48 Ms Tekla	k	T'19	42.5	14.5	6.0	Grei	25	0	Th T Møglebust, Eigersund		
49 Ms Brødrene	k	T'09	37.0	14.0	6.0	Hein	14	0	Tønes J Helvig m fl, Eigersund		
50 Må Hein	k	T'11	25.0	7.5	4.0	Hein	6	0	Gustav T Helvig m fl, Eigersund		
52 Må Kvik	k	T'17	21.0	6.5	4.0	Roald	3	0	Rasmus S Myklebust, Eigersund		
53 Ms Salome	k	T'16	40.0	14.0	5.5	Rap	12	0	Karl T Midbrød, Eigersund		
54 Må Svanes	k	T'02	25.0	7.4	4.0	Eagle	3	0	Johannes H Svanes, Eigersund		
55 Ms Leidland	k	T'15	40.0	13.5	5.7	Rap	12	0	Andreas H Leidland, Eigersund		
56 Må Marta	k	T'12	28.0	8.5	4.5	Prima	4	0	Andreas H Leidland, Eigersund		
57 Må Hestnes	k	T'10	27.0	9.0	4.0	Rap	6	0	Theodor L Hestnes m fl, Eigersund		
58 Ms Tern	k	T'95	36.5	12.5	5.5	Rap	9	0	Johan L Hestnes m fl, Eigersund		
59 Må Holn	k	T'18	22.0	8.0	3.5	Rap	4	0	Ole A Helvig m fl, Eigersund		
60 Ms Sølv	k	T'12	37.0	12.5	6.0	Rap	12	0	Valdemar A Helvik m fl, Eigersund		
61 Ms Solheim	k	T'11	23.0	8.0	3.5	Rap	4	0	Valdemar A Helvik m fl, Eigersund		
62 Ms Sjøfuglen	k	T'19	42.0	15.3	6.0	Hein	18	0	O Jonsen m fl, Hellvik i Eigersund		
63 Ss Brødrene	k	T'03	28.0	11.0	5.0	—	—	0	Teodor T Østebrod m fl, Eigersund		
64 Må Grei	k	T'05	26.0	8.0	4.5	Grei	4	0	Teodor T Østebrod m fl, Eigersund		
65 Må Soilsten	k	T'08	25.0	7.5	4.5	Rap	4	0	Rasmus Nilsen, Seglem.		
66 Ms Maud	k	T'15	39.0	13.0	5.0	Aktiv	11	0	Severin S Stapnes m fl, Eigersund		
67 Ms Dolly	k	T'19	42.0	14.5	6.0	Rap	22	0	Ole Skadberg m fl, Eigersund		

Farkostens nummer, art og navn	Anvendelse	Materiale	Byggert	Lengde	Bredde	Dybde	Maskin, navn	Antall HK	Eierens (den korresponderende reders) navn og postadresse	
1	2	3	4	5	6	7	8	9	10	11
68 Må Rap	k	T 09	25.0	9.0	4.5	Rap		5	0 Mandius Østebrod m fl, Egersund	
69 Ms Alken	k	T 00	37.0	13.0	5.5	Aktiv		9	0 Berent B Helvik m fl, Egersund	
71 Må Varden	k	T 07	26.0	9.0	5.0	Aktiv		5	0 Rasmus R Østebrod, Egersund	
72 Må Lyna	k f	T 12	30.0	10.0	4.3	Aktiv		7	0 Peder K Løining m fl, Egersund	
73 Ms Ida	k	T 95	37.0	12.0	5.0	Aktiv		9	0 Amund Dyrnes m fl, Egersund	
74 Ms Myklebust	k f	T 16	41.0	13.5	5.5	Rap		18	0 A Rasmussen m fl, Nordre Eigerøy	
75 Ms Skjelbred	k	T 90	34.0	13.5	4.4	Gamma		12	0 R Skjelbred m fl, Nordre Eigerøy	
76 Må Rask	k	T 06	28.0	9.0	3.5	Rap		5	0 With H Hestnes m fl, Egersund	
78 Må Stabil	k	T 12	22.0	8.0	3.0	Stabil		4	0 Jens Kristensen, Egersund	
79 Må Fram	k f	T 10	26.0	10.0	4.6	Archim.		3	0 Helge O Hestnes m fl, Egersund	
80 Ms Løberg	k f	T 09	32.5	12.0	6.5	Rap		9	0 Ole J Hestnes m fl, Egersund	
81 Må Kvik	k	T 15	21.0	7.0	3.0	Archim.		3	0 Salve Klippenberg, Egersund	
83 Må Rap	k	T 10	25.5	9.2	4.1	Rap		4	0 Kr Klippenberg m fl, Egersund	
84 Ms Krågen	k	T 19	44.0	14.5	5.7	Rap		22	0 Rasmus Myklebust m fl, Egersund	
85 Ms Mågen	k	T 05	34.0	11.7	4.5	Aktiv		8	0 Karl J Håland m fl, Egersund	
86 Ms Klara	k	T 01	40.0	13.0	7.0	Aktiv		15	0 Jakob L Stapnes m fl, Egersund	
87 Må Stapnes	k	T 19	24.0	7.0	3.5	Rap		4	0 Ingeman Stapnes, Egersund	
89 Må Grei	k	T 02	24.0	9.0	3.5	Grei		8	0 Håkon H Helvig, Egersund	
90 Må Hadland	k	T 10	27.0	7.5	3.5	?		3	0 Abraham E Hadland m fl, Egersund	
91 Må Jon	k	T 06	26.0	7.0	4.5	Fairb.		3	0 Johan Nikolaisen, Egersund	
92 Må Stat	k	T 14	28.0	9.0	4.0	Rap		5	0 Jakob J Hovland m fl, Egersund	
93 Ms Sleipner	k	T 17	24.0	8.0	4.5	Sleipner		4	0 Sivert P Lædre, Egersund	
94 Ms Egerø	k	T 00	37.0	12.0	5.7	Stabil		12	0 Johan Nikolaisen, Egersund	
96 Må Fair	k	T 08	20.0	5.0	3.0	Fairb.		4	0 Th A Leidland, Egersund	
98 Må Lædre	k	T 13	20.0	6.0	3.5	Roald		3	0 Gustav Lædre m fl, Egersund	
99 Ms Anna	k	T 95	35.0	12.0	6.0	Rap		12	0 K Skadberg m fl, Nordre Eigerøy	
100 Ms Nysund	k	T 18	40.0	13.5	5.3	Rap		12	0 A E Leidland m fl, Nordre Eigerøy	
101 Må Villiam	k	T 10	19.0	5.0	3.5	Roald		3	0 Ingeman Tønnesen, Egersund	
102 Må Fuglen	k	T 13	23.0	7.0	4.0	Gideon		5	0 Ingval G Hovland m fl, Egersund	
103 Må Storm	k	T 17	22.0	6.0	2.5	Amerik.		4	0 Edward Øglende, Egersund	
104 Må Sleipner	k	T 10	26.0	6.0	3.5	Roald		6	0 Edvard Lædre, Egersund	
105 Ms Seglem	k	T 05	37.0	13.5	5.5	Rap		12	0 J A Seglem m fl, Nordre Eigerøy	
106 Må Fix	k	T 01	24.0	9.0	3.3	Skandia		6	0 H G Isaksen, Nordre Eigerøy	
107 Må Sterling	k	T 13	29.0	9.8	3.7	Rap		7	0 Anders Øglænd, Egersund	
108 Må Rask	k	T 00	21.0	6.0	3.0	Roald		3	0 Hans J Mong, Egersund	
109 Må Mågen	k	T 98	21.0	7.0	3.0	Roald		3	0 Herman N Mong, Egersund	
110 Må Hans	k	T 16	21.0	5.0	3.5	Roald		3	0 Tollak H Mong, Egersund	
111 Må Roald	k	T 15	19.0	5.0	3.5	Roald		3	0 Andreas Ege Hovland, Egersund	
112 Må Kjell	k	T 12	19.0	6.0	3.0	C. Perf.		3	0 Petter O Hovland, Egersund	
113 Må Evelyn	k	T 06	27.0	7.0	5.0	Rap		9	0 Ingeman T Hestnes, Egersund	
114 Må Glimt	f k	T 10	25.0	9.5	4.0	Aktiv		5	0 Johan A Seglem m fl, Egersund	
115 Må Gløg	k	T 15	21.0	7.0	3.0	Rap		5	0 Torger A Midbrød m fl, Egersund	
116 Må Lygret)	k	T 15	29.0	10.0	4.0	Rap		7	0 Adolf Klippenberg, Egersund	
119 Må Mong	k	T 25	28.0	9.0	4.0	Rap		6	0 Sivert A Mong m fl, Egersund	
120 Ms Flid	k h	T 20	46.0	17.0	6.3	Bjørn		25	0 Emil A. Hovland, Egersund	
121 Må Prøven	k	T 16	29.7	11.0	4.5	Rap		7	0 Alfred Hestenes m fl, Egersund	
122 Ms Stanly	k	T 17	45.0	16.0	?	Grei		25	0 T A Leidland m fl, Nordre Eigerøy	
123 Må Alken	k	T ?	25.0	7.0	5.0	Rap		?	0 Helge Helvig, Hellvik i Eigersund	
124 Mk Frøia	t	T 09	56.4	19.1	4.9	Rap		22	0 G Berentsen, Hellvik i Eigersund	
125 Må Orion	k	T 25	20.0	6.4	4.0	Marna		3	0 Arne T Svanes, Egersund	

R-EF. Erfjord merkedistrikt.

1 Må Drott	f	T 17	33.0	11.0	5.0	Drott	10	3	Å Vågane m fl, Erøy
2 Ms Duen?)	f	T 08	45.0	15.5	5.8	Skandia	15	4	Knut O Surnevik m fl, Erøy
3 Ms Havsulen	f	T 06	40.0	17.0	6.0	Skandia	16	4	A P Vågane m fl, Erøy
4 Ms Buketen	f	T 09	36.7	14.2	4.4	Skandia	10	4	Edv O Bøen m fl, Erøy
5 Ms Lykken	ft	T 09	37.4	13.3	6.0	Skandia	10	0	Torjus Torkelsen, Erøy
6 Ms Alken	ft	T 06	36.3	14.3	6.0	Skandia	20	0	Ingval Tednes m fl, Erøy

R-EF Erfjord — R-FR Fister.

Farkostens nummer, art og navn	Anvendelse	Materiale		Lengde	Bredde	Dybde	Maskin, navn	Antall HK	F. & fangstb.	Eierens (den korresponderende reders) navn og postadresse
		Bygger	Bygger							
1	2	3	4	5	6	7	8	9	10	11
8 Må Kilavåg	f	T 14		32.0	10.5	4.0	Rap	9	0	Johan Kilane, Erfjord
9 Må Kvik	f	T ?		21.5	6.0	2.5	Rap	4	2	Børre Rødne, Erøy
10 Mk Laugen	t f	T 04		65.0	14.0	6.2	Jarl	35	0	Johan Kalheim m fl, Erfjord
11 Må Rask	f	T ?		25.0	8.0	3.5	Snøgg	5	2	Edv Leverskjer m fl, Erøy
12 Må Fiskeren ¹⁾	f	T 19		26.3	7.7	3.2	Rap	4	1	Knut O Surnevik m fl, Erøy
13 Må Havhesten	f	T ?		26.0	10.0	4.0	Wichm.	6	1	Magnus Leirvik, Erøy
17 Må Snøgg ²⁾	f	T 12		25.0	7.0	4.0	Snøgg	3	1	Osmund Tednes, Erøy

R-F. Finnøy merkedistrikt.

1 Ms Fix	f	T ?		40.0	8.5	8.0	Stabil	16	0	Olaf Vignes, Reilstad
2 Ms Nora	t	T 17		37.0	14.0	6.0	Wichm.	18	1	Olav Hausken m fl, Judaberg
3 Ms Brødrene	t	T 04		40.5	16.0	6.5	Rap	22	1	Guthorm Hauske, Judaberg
4 Ms Elida	t	T 04		38.8	15.0	6.0	Grei	12	1	Bernt Nærland, Reilstad
5 Ms Fram	t	T 05		40.0	14.0	6.0	Dux	12	1	Peder Nærland, Reilstad
6 Ms Svanen	f	T 02		35.5	12.9	6.3	Norrøna.	10	2	Osmund Landa m fl, Steinnesvåg
7 Ms Nora	k	T ?		36.0	14.0	5.0	Avance	10	1	Alfred Reilstad m fl, Reilstad
8 Ms Prøven	k f	T 00		37.0	14.0	6.0	Avance	15	1	Olaf Clausen, Reilstad
9 Ms Alise	t	T ?		39.0	15.0	6.7	Skandia.	15	1	T O Ladstein m fl, Steinnesvåg
10 Ms Holter	f	T 06		35.0	13.0	5.5	Skandia.	12	2	Morten Steinnes m fl, Steinnesvåg
11 Ms Diva	t	T 14		40.8	14.0	4.9	Sølyst	20	1	Finnø Sardine Co A/S, Steinnesvåg
13 Ms Hilda	f k t	T 19		51.2	16.8	5.6	Verdan.	25	2	Oskar T Landa m fl, Steinnesvåg
15 Ms Breifod	f t	T 03		40.0	16.0	6.0	Skandia.	20	2	Belest T Landa m fl, Steinnesvåg
16 Ms Fridtjof Nansen	t	T 06		42.0	16.0	6.0	Wichm.	20	1	Jacob E Røda, Judaberg
17 Ms Frida	t	T 05		42.0	14.0	5.0	Vestkyst	12	1	Johan Runestad, Fogn
18 Ms Hovda	k t	T ?		34.1	12.7	5.3	Dan	10	1	Ivar Clausen, Reilstad
19 Ms 7de juni	t	T 07		40.6	15.5	5.5	Wichm.	16	1	Lars Gård, Talgøy
20 Ms Betty	f	T 07		32.0	12.0	4.0	Hein	8	0	Bertel Gård, Talgøy
23 Må Grei	k f	T 18		32.0	11.5	4.0	Grei	7	0	Rasmus O Laursnes m fl, Judaberg
24 Må Snøgg	k	T 17		35.5	10.5	4.2	Snøgg	10	0	Sven A Sangedal m fl, Nord-Fogn
25 Må Goliat	k f	T 16		32.4	10.5	4.1	Wichm.	8	0	H Hovda m fl, Eidsvåg i Ryfylke
26 Må Baus	f k	T 04		35.1	12.1	4.8	Rap	9	0	Berner Meling m fl, Talgøy
28 Må Hang	k f	T 23		29.0	9.0	5.0	Avance	8	0	J Fredheim, Eidsvåg i Ryfylke
30 Ms Dagny	k t	T ?		30.0	12.0	4.5	Stabil	14	0	Elling Kjølvik, Talgøy
31 Ms Arken	k f	T 21		39.4	13.6	5.0	Skandia.	16	1	Tollak B Lande, Steinnesvåg
32 Mk Talgøy	f	T 27		28.0	9.0	4.0	Wichm.	6	0	Chr Larsen, Talgøy
33 Mk Finnøy	t	T 12		52.0	12.5	6.0	Nordlys	20	1	Alfred Reilstad m fl, Reilstad

R-FR. Fister merkedistrikt.

1 Må Mågen	k	T 15		30.9	10.8	4.1	Grei	10	0	Magnus Skartveit m fl, Skartveit
2 Må Sjøgutt	f	T 21		24.0	7.0	2.7	Rap	5	0	Martin Sørhus m fl, Skartveit
3 Må Knold	k	T 15		31.0	10.0	4.0	Ideal	8	0	Ola O Skartveit m fl, Skartveit
4 Må Chaplin	k	T 16		34.0	11.0	4.0	Wichm.	8	0	Thor A Skartveit m fl, Skartveit
6 Må Lomen	k f	T 19		33.4	11.8	4.3	Rap	12	0	Berge S Eike m fl, Skartveit
7 Må Krølle	k	T 15		32.3	10.0	4.0	Stella	8	0	Tormod J Eike m fl, Skartveit
8 Ms Gulvik	f k	T 05		55.0	17.2	7.2	Karm	45	0	John J Bokn, Byre
9 Ms Halsnøy	f	T 09		40.7	17.3	5.4	Skandia.	20	4	S Klungeland m fl, Skartveit
10 Må Håbet	f k	T 08		28.0	9.6	4.4	Rap	5	0	Jakob A Eike, Skartveit
12 Ms Laura	f l	T ?		43.0	15.5	6.0	Wichm.	14	2	Johs Bjørga m fl, Skartveit
14 Ms Solon	t	T 11		33.0	14.0	4.0	Skandia.	15	0	Brødrene Nilsen, Kotavågen
16 Ms Vikingen	f	T ?		35.1	14.3	4.8	Skandia.	12	6	P S Sandanger, Kotavågen
18 Ms Amanda	f k	T 10		39.0	18.0	5.0	Skandia.	12	4	Reinert Bokn, Bokn i Ryfylke
19 Ms Lauvik	f k	T 03		41.7	14.5	8.4	Skandia.	20	4	B S Eike m fl, Skartveit
21 Må Rap	k f	T 15		36.0	12.0	5.0	Rap	9	0	Andreas A Skartveit, Skartveit

Farkostens nummer, art og navn	Anvendelse	Materiale Bygger	Lengde	Bredde	Dybde	Maskin, navn	Antall HK	F. & fangsb.	Eierens (den korresponderende reders) navn og postadresse
1	2	3 4	5	6	7	8	9	10	11
24 Må Lurifaks ¹⁾	f k	T 14	32.0	10.8	4.4	Rap	7	0	Ole S Eike, Skartveit
25 Ms Komet	t	T 10	40.8	16.0	6.0	Skandia	16	1	Petter P Sandvik, Fister
26 Må Rap	k f	T 14	32.5	9.3	4.0	Rap	9	0	Sigurd Barnevik m fl, Fister
28 Ms Stavnæs	f	T 16	43.0	10.0	5.0	Grei	17	0	Sigurd A Eike, Skartveit
29 Må Drott	f	T 19	28.0	10.0	4.5	Drott	8	2	Ole Hamre, Fister
30 Må Tom	f k	T 15	32.0	11.0	3.5	Rap	7	0	Martin J Hammer, Fister
31 Må Svanen	k f	T 08	30.0	8.0	4.0	Normo	5	0	Nils N Eike jr m fl, Skartveit
32 Ms Svanen	k f	T 08	40.0	14.0	5.0	Verdan	12	3	Erik Bråten m fl, Fister
33 Ms Deodata	k f	T 04	41.3	15.8	4.7	Rap	22	1	Rasmus V Skartveit, Skartveit

R-FD. Forsand merkedistrikt.

1 Må Trygg	k	T 17	33.0	11.0	4.3	Rap	7	0	Osmund O Berge m fl, Forsand
2 Må Sjøgutt	k f	T 16	35.5	11.0	4.5	Rap	9	0	Torstein I Fossan m fl, Forsand
3 Må Glimt	f k	T 19	35.0	10.0	4.0	Rap	12	0	Olav Skavland, Forsand
4 Ms Freja	f k	T 07	39.9	16.7	5.3	Skandia	16	2	Torgeir Schavland, Forsand
5 Ms Fossan	f k	T 08	39.2	16.9	5.3	Verdan	22	1	Ingvald T Fossand m fl, Forsand
6 Ms Helga	f k	T 08	45.5	17.9	5.8	Skandia	16	1	Ingvald K Forsand m fl, Forsand
7 Ss Hein	k	T 18	50.0	16.5	7.0	—	—	1	Rasmus Stangeland, Forsand
9 Må Havmøy	k	T 16	31.6	11.0	4.1	Danette	7	0	Jonas Dyrdaal m fl, Dirdal
10 Må Snøgg	k	T 18	32.0	11.1	4.1	Rap	7	0	Harald S Dirdal m fl, Dirdal
12 Må Ideal	k f	T 16	32.2	10.5	4.4	Ideal	8	0	Rasmus Viga m fl, Forsand
13 Må Rapp	f k	T 15	34.0	11.0	5.0	Rap	9	0	Thv Stangeland m fl, Forsand
14 Ms Anden	f k	T 08	37.0	13.3	5.3	Avance	15	1	Reinert Berge, Forsand
15 Ms Bergevik	f k	T 12	47.0	16.3	6.5	Skandia	20	4	Reinert Berge, Forsand
17 Må Ravn	f k	T 16	31.0	10.0	4.5	Rap	7	0	Laurensius Dirdal, Dirdal
18 Må Snøgg	k	T 16	32.8	9.4	3.8	Rap	7	0	T Erevik, Meling i Ryfylke
21 Ms Havilla	f k	T 07	41.0	17.0	6.5	Skandia	15	1	Hans Bergsvik, Meling i Ryfylke
23 Må Havbryn	k	T 17	30.5	10.5	4.3	Rap	7	0	P Brekke, Meling i Ryfylke
24 Må Levahn	k	T 16	28.7	10.3	3.7	Levahn	7	0	M Kregen, Meling i Ryfylke
25 Må Springeren	k	T 16	33.0	10.5	4.0	Grei	10	0	E Kvalvåg m fl, Meling i Ryfylke
26 Må Hein	k	T 16	32.0	11.0	4.0	Hein	6	0	Lars L Berge, Meling i Ryfylke
28 Ms Mode I	f k	T 15	46.0	17.5	8.0	Wichm.	25	4	L T Meling m fl, Meling i Ryfylke
29 Ms Mode II	f	T 00	40.0	17.0	5.0	Skandia	12	0	Lars T Meling, Meling i Ryfylke
30 Ms Thule	f k	T 08	42.0	17.0	4.8	Skandia	15	4	Marselius Gjose, Forsand
31 i Lykken	k	T 06	39.0	13.2	5.0	—	—	3	Kornelius Hagen, Helle i Høgsfjord
32 Mk Vågen	k f	T 10	42.0	14.0	6.0	Skandia	16	3	Torger B Frafjord m fl, Frafjord
35 Må Truls	f	T 21	24.0	7.5	3.0	Glimt	6	1	S A Levik m fl, Meling i Ryfylke
36 Ms Ternem	f k	T 07	43.0	17.0	5.5	Wichm.	25	1	Marselius Gjoses Notlag, Forsand
38 Må Lyn	k f	T 05	31.0	9.0	4.0	Rap	7	0	Rasin Levik m fl, Meling i Ryfylke
39 Må Tomten	f k	T 23	30.0	11.0	4.0	Wichm.	12	0	Børe Havn, Forsand
40 Ms Frafjord	f	T 11	43.6	17.7	5.7	Skandia	20	3	Peder T Håland, Frafjord
41 Ms Von	f k	T 27	39.0	13.0	6.5	Skandia	10	1	Tobias Frafjord m fl, Frafjord
43 Ms Dagny	f	T 06	44.0	17.0	7.0	Skandia	15	3	Børe Havns Notlag, Forsand
44 Ms Viking	f k	T 10	44.0	16.5	6.0	Skandia	15	2	Olav Vika m fl, Forsand
45 Må Silden ²⁾	k f	T 16	31.0	12.5	5.0	Snøgg	8	0	Maurits O Gjose, Forsand

R-HD. Håland merkedistrikt.

1 Må Trofast	f k	T 00	30.6	8.0	3.2	Rap	5	0	Omm O Myklebust m fl, Tananger
3 Må Risa	k f	T 00	28.7	10.3	3.7	Rap	5	0	Edvart A Rise m fl, Tananger
4 Må Proven	k	T 19	20.3	5.9	2.3	Americ.	4	0	Lars S Rise, Tananger
5 Må Herkules	k	T 95	32.0	12.0	4.0	Skandia	6	0	Hans Slethei m fl, Tananger
6 Ms Susi	k	T 12	32.0	11.3	5.2	Skandia	12	0	Karl J Rise m fl, Tananger
7 Må Glimt	k	T 16	32.0	10.7	3.8	Dux	8	0	Hans O Haga m fl, Tananger
9 Må Snyg	f	T 25	36.0	12.0	4.0	Karm	10	0	Gunnar Nyland, Tananger
10 Må —	k	T 19	33.0	11.0	4.0	Gideon	6	0	Kr Helleberg, Tjelta på Jæren

R-HD Håland.

Farkostens nummer, art og navn	Anvendelse	Materiale	Byggeår	Lengde	Bredde	Dybde	Maskin, navn	Anvendelse	F. & fangstb.	Eierens (den korresponderende reders) navn og postadresse
1	2	3	4	5	6	7	8	9	10	11
12	Må Håbet	k f	T 15	31.0	11.0	5.5	Danette	7	0	Peder J Håland, Håland
13	Må Storm	k	T 12	26.0	8.2	3.0	Wichm.	4	0	Alfred B Haga, Tananger
14	Må —	k f	T 02	30.0	10.0	4.0	Skandia	4	0	Svend Hellestø, Håland
15	Må —	k f	T 18	23.0	7.0	3.0	Rap	4	0	Jonas Roth, Tananger
16	Må —	k	T 17	32.0	10.0	4.0	Rap	7	0	Helmik Øgliend m fl, Tjelta på Jæren
17	Må —	k	T 10	32.0	10.0	4.0	Normo	7	0	Halvor H Roth m fl, Tananger
18	Må Snyg	k t	T 19	23.0	6.5	3.5	Rap	4	0	Peder Roth m fl, Tananger
19	Må —	k	T 05	27.0	10.0	4.0	Wichm.	4	0	R K Helleberg, Tjelta på Jæren
20	Må —	k	T 12	24.0	8.0	3.0	Wichm.	4	0	R K Helleberg, Tjelta på Jæren
21	Må Kvik	k	T 17	20.0	6.2	2.5	Americ.	4	0	Karl Slethei m fl, Tananger
22	Må —	k	T 15	32.0	9.0	3.5	Skandia	6	0	Ole S Klingsheim m fl, Håland
23	Må —	k	T 14	22.0	7.0	2.0	Magnet	3	0	Ole S Klingsheim m fl, Håland
24	Må Rap	k	T ?	27.5	7.5	3.0	Rap	5	0	Jens Simonsen m fl, Tananger
25	Må Håbet	k	T 00	32.5	11.0	4.0	Skandia	6	0	Helmik A Roth m fl, Tananger
26	Må Lillerap	k	T 18	23.0	10.0	3.0	Rap	4	0	Lars Sola, Håland
27	Må Sjøblomsten	k	T 13	29.0	9.0	4.5	Snøgg	5	0	Gabriel S Øberg, Håland
28	Må Kvik	k	T 97	21.0	7.0	3.0	Eagle	3	0	Gabriel S Øberg, Håland
29	Må —	k	T 00	29.3	10.3	4.4	Wichm.	6	0	Ole Meling, Tananger
30	Må —	k	T 16	21.0	8.0	3.0	Fiks	4	0	Gerhard L Sola, Håland
31	Må Storegut	k	T 19	36.0	14.0	5.0	Rap	7	0	Gerhard L Sola, Håland
32	Må Samson	k	T 02	33.0	12.0	4.0	Skandia	4	0	Nikolai B Roth m fl, Tananger
33	Må Trofast ¹⁾	k f	T 08	32.3	10.3	4.3	Chik	6	0	T Laurvik m fl, Sunde, Hafstrjød
34	Må Tryg	k f	T 98	33.0	10.0	4.5	Grei	7	0	Ole H Myklebust m fl, Tananger
36	Må Havsfjord	k f	T 16	33.0	11.0	4.5	Skandia	7	0	Martinius Berge m fl, Hafstrjød
37	Må —	k f	T 20	22.0	8.0	4.0	Glimt	4	0	Enok Øberg, Røke
38	Må —	k f	T 16	30.5	10.5	4.3	Dan	7	0	Gabriel Jåsund m fl, Tananger
40	Må —	k f	T 12	31.0	10.5	4.5	Rap	7	0	O A Olsen, Tananger
41	Må —	k f	T 20	21.0	7.5	3.0	Americ.	4	0	Karl Helleberg m fl, Tjelta på Jæren
42	Må Skrei	k f	T 19	30.0	10.0	4.0	Stabil	8	0	Olav J Lilleland m fl, Røke
43	Må Imsagutten	k f	T 17	30.0	10.0	4.5	Rap	7	0	Kristian E Sola m fl, Håland
44	Må —	k	T 25	33.0	12.0	4.8	Wichm.	6	0	Lauritz Haga, Tananger
45	Ms Neptun	k	T 08	42.0	16.0	6.0	Skandia	12	0	Bernt Larsen, Tananger
46	Må —	t	T 10	34.0	11.0	5.0	Ideal	8	0	Magnus Møland, Tananger
47	Må —	k f	T 10	27.0	9.0	4.0	Eureka	5	0	Peder Skretting m fl, Håland
48	Må Start	f	T 16	21.0	5.0	3.0	Fairb.	4	0	Tore Kolnes, Håland
49	Må —	k	T 21	20.0	6.0	3.0	Levahn	4	0	Dugval O Soldal m fl, Røke
50	Må —	k	T 19	18.0	5.0	3.0	Americ.	3	0	Marselius T Sola, Håland
51	Må Prins	k	T 14	21.0	7.0	3.0	Magnet	3	0	Tollef O Sola, Håland
52	Ms Flid	k	T 10	34.0	12.0	4.5	Populær	15	0	Asbjørn Myklebust m fl, Hafstrjød
53	Må Northern Light	k	T 16	30.0	11.0	5.5	Rap	7	0	Gabriel J Grytebak, Røke
54	Må Spring	k	T 11	21.0	6.0	4.0	Magnet	3	0	Peder J Håland, Røke
55	Må —	k	T 21	23.0	7.5	3.0	Rap	4	0	Leif Øberg, Håland
56	Må —	k	T 11	19.0	6.3	3.1	Glimt	4	0	Georg Hamre, Håland
57	Må —	k	T 14	22.0	7.0	2.5	Regal	4	0	Kristoffer K Helleberg, Håland
58	Ms Mågen	k	T 08	27.0	9.3	4.0	Wichm.	5	0	Gunval T Øberg m fl, Røke
59	Må Torsken	k	T 12	22.0	7.0	2.5	Ferro	4	0	Ole S Vigdel m fl, Røke
60	Må Fistrå ²⁾	k	T 00	29.0	8.5	4.0	Egil	7	0	Kristian E Røge, Røke
61	Må Fram	k	T 22	21.0	6.5	2.5	Glimt	4	0	Hans H Sunde, Hafstrjød
62	Må Silde- fiskeren	k	T 15	33.8	10.8	3.8	Gamma	8	0	L E Harveland m fl, Tjelta på Jæren
63	Må Snøgg	k f	T 13	22.0	6.8	2.3	Oftedal	4	0	Mandius Øberg, Røke
64	Må Steirs	k f	T 95	26.0	9.0	2.3	Normo	5	0	Mandius Øberg, Røke
65	Må Kjarten	k	T 22	24.4	8.7	3.8	Snøgg	5	0	Knut Husebø, Tananger
66	Må Delfin	f	T 17	21.8	7.0	2.8	Record	4	0	Markus M Malde, Hafstrjød
67	k Kobben	f	T 14	17.6	4.1	2.5	—	—	0	Markus M Malde m fl, Hafstrjød
68	Ms Rapp	t	T 05	36.0	16.0	8.0	Bergs.	18	0	D Danielsen, Tananger
69	Må —	k	T 24	32.0	11.0	4.0	Grei	7	0	K Helleberg m fl, Håland

Farkostens nummer, art og navn	Anvendelse	Materiale Byggeår	Lengde	Bredde	Dybde	Maskin, navn	Antall HK	F. & fagstb	Eierens (den korresponderende reders) navn og postadresse
1	2	3 4	5	6	7	8	9	10	11
70 Må Mikkelsen	k	T 14	26.0 7.0	5.0	Wichm.	5	0	Gerhard Sømme, Håland	
71 Må —	k	T 18	33.0 11.0	5.0	Wichm.	5	0	Gunvald T Ølberg, Ræke	
72 Må Ternen	k	T 19	21.0 7.0	3.5	C. Perf.	4	0	Laurits Kolnæs, Håland	
73 Må Lille Grei	k	T 12	25.0 9.0	3.5	Glimt	4	0	Johan J Sola, Håland	
74 Må Kvik	k	T 14	31.0 10.0	4.4	Rap	9	0	Simon Johannesen m fl, Tananger	
75 Må Frøfjord	k	T 16	32.0 10.0	5.0	Levahn	7	0	Gabriel Persen, Tananger	
76 Må Håstei	f	T ?	23.0 8.0	3.5	Skude	5	0	Severin Osmundsen, Tananger	
77 Ms Juno	f k	T ?	40.0 9.0	7.0	June	12	0	Enok G Ølberg, Håland	
78 Ms Thora	k	T 90	33.0 11.0	5.0	Kampen	10	0	Aksel Ølberg, Ræke	

R-HT. Hetland merkedistrikt.

1 Mk Alstein	k	T 16	54.0 14.6	7.0	Ideal	30	0	J T Østbø m fl, Hetland pr Stvgr.
2 Må —	f	T 19	33.3 10.3	3.5	Rap	7	0	Martinius Marøy, Hetland pr. Stvgr.
3 Må Kobben	k	T 16	32.0 10.5	6.5	Concord	9	6	Frithjof Sivertsen, Tasta
4 Må —	k f	T 15	32.7 9.5	4.1	Hein	7	0	Knut Vier, Hetland pr. Stavanger
6 Ms Bjørn	f	T ?	44.0 16.0	7.0	Skandia	25	1	John D Lunde m fl, Austre Amøy
7 Må —	k f	T 17	32.0 12.0	5.0	Snøgg	10	2	Bjarne Lunde m fl, Austre Amøy
8 Må —	k f	T 16	32.0 11.0	6.0	Hein	7	2	Thomas Thorsen m fl, Tasta
9 Ms Dagmar	k f	T 05	35.0 13.0	5.0	Skandia	10	0	J Gudmundsen, Hetland pr. Stvgr.
10 Må Nutid	f	T ?	26.0 8.0	4.0	Wichm.	4	1	Cunv G Østbø, Hetland pr Stvgr
11 Må Hein	k	T 17	32.0 11.0	5.0	Hein	7	0	Bernt S Østbø, Buøy pr Stavanger
12 Ms —	k	T 01	36.0 13.0	5.5	Aktiv	9	0	Trygve Breidvik, Hommersåk
14 Ms Norden	t f	T ?	30.0 12.0	5.0	Nord	8	0	T Jøssang m fl, Hetland pr Stvgr.
16 Må Rap	k f	T ?	28.0 9.0	4.0	Rap	5	2	Erik Skogstød, Tasta
17 Må Tryg	k	T 17	32.0 11.0	5.0	Hein	7	0	Osmund Byberg, Tasta
20 Ms Alma	t	T ?	40.0 16.0	7.0	Ideal	16	1	Bertinius Vasøy m fl, Vasøy
22 Mk Holmefjord	t	T 05	45.0 11.0	5.5	Rap	22	0	Ole Bergsagel, Tasta
23 Må —	k	T 88	28.0 10.0	5.0	Rap	5	0	Tollef Bergsaker m fl, Tasta
24 Må Faksen	k f	T 10	28.0 9.0	4.0	Skandia	7	2	Alfred Sivertsen, Tasta
26 Må —	f	T ?	? ? ?	? ?	Dan	6	0	Ola Storhaug, Hetland pr. Stvgr.
28 Må Dahle	f k	T 14	31.0 10.0	4.0	Rap	7	3	Thorst Østbø m fl, Hetland pr. Stav
29 Må Levan	f	T 15	25.0 7.0	3.0	Levahn	5	1	Bernt S Ormø, Hetland pr Stvgr.
30 Må Tryg	k f	T 19	33.0 12.0	5.0	Rap	12	1	Bj Middelthø, Hetland pr Stvgr.
31 Ms Sletten	k f	T 16	31.0 10.5	4.0	Rap	7	2	Lars Eltervåg, Hommersåk
32 Ms Brill	f t	T 95	33.0 15.0	6.0	Skandia	12	3	Johannes J Vasøy, Vasøy
33 Ms Morten	f t	T 95	32.0 14.0	6.0	Avance	15	1	Hanrik J Vasøy m fl, Vasøy
37 Ms Anna	f	T 05	39.0 16.0	5.0	Skandia	15	1	Albert Stensø, Hetland pr Stvgr.
39 Må Rap	f	T 14	25.0 8.0	3.0	Rap	5	2	Kr J Roalsø, Hetland pr Stavanger
41 Må Orm	k f	T 16	32.0 11.0	4.0	Snøgg	5	2	Ole T Østbø, Hetland pr Stavanger
42 Må Rap	f k	T 18	30.0 10.0	4.0	Rap	7	2	Ludvig J Vasøy m fl, Vasøy
44 Må Lillekros	f k	T 19	30.0 10.0	3.0	Hjelset	6	2	P Edvardsen m fl, Hetland pr Stav
46 Må Vårsilden	t f	T 05	35.0 12.0	6.0	Skandia	8	1	Lars S Husebø, Hetland pr Stav.
47 Ms Bertha	f	T 10	42.0 17.0	7.0	Skandia	15	4	Lars S Husebø, Hetland pr Stav.
50 Må Trøan	k f	T ?	30.0 10.0	4.0	Concord	6	1	Arne Andreassen, Hommersåk
51 Ms Norden	f	T 08	36.0 16.0	7.0	Skandia	12	3	Bernt S Ormøy m fl, Hetland pr Stav
52 Ms Ternen	f	T 05	30.0 12.0	5.0	Grei	7	2	Birger Roaldsø, Hetland pr Stav.
53 Må Mågen	f	T 10	25.0 10.0	4.0	Brilliant	5	3	Knud Gudmundsen, Hetland pr Stav
54 Må Snar	f	T 18	21.0 6.0	3.0	Wichm.	5	2	M S Ormøy, Hetland pr Stavanger
55 Må Roal	f k	T 19	29.0 9.5	3.5	Victor	9	1	Rascen Elleflådt, Hetland pr Stav
56 Ms Rap	f	T 10	36.0 16.0	6.0	Rap	15	4	Sivert Vassø m fl, Vasøy
57 Må Krvll	f	T 00	22.0 7.0	3.0	Kryll	2	0	Knud Langøy, Vasøy
58 Ms Virgo	f	T 08	40.0 16.0	6.5	Skandia	15	3	Ole Storhaug m fl, Hetland pr Stav
63 Ms Skadesund	f k	T 19	36.0 13.0	5.0	Rap	12	1	Adolf Marø, Hetland pr Stavanger
64 Ms Hilda	f k	T ?	30.0 12.0	5.0	Rap	12	1	Paul Pedersen, Hommersåk
65 Ms Vikingen	f t	T 00	30.0 14.0	5.0	Skandia	10	2	Andreas Hundsnæs, Hommersåk
67 Ms Gøta	f	T 07	42.0 16.0	7.0	Skandia	12	4	Harald Lunde m fl, Austre Amøy
68 Må Tryg	k	T 15	32.0 11.0	4.5	Skandia	6	0	L H Meling m fl, Austre Amøy
69 Må Normo	k	T 16	32.0 11.0	4.5	Normo	10	0	Henrik M Lunde m fl, Austre Amøy
71 Må Vichman	f k	T 19	30.0 10.0	4.0	Wichm.	7	3	Nils Ormøy m fl, Hetland pr Stav.
73 Ms Hellesøy	f k t	T 20	42.0 14.0	6.0	Wichm.	16	2	Ingv Hellesøy, Hetland pr Stav.
74 Må Slättebak	f k	T 10	30.0 10.5	4.0	Rap	7	4	Kristian Slättebak, Hommersåk
75 Må Sjølivet	k f	T 16	32.0 11.0	4.0	Rap	7	3	Torstein Lavåsvåg, Hommersåk

R-HT Hetland.

Farkostens nummer, art og navn	Anvendelse	Materiale	Byggetr	Lengde	Bredde	Dybde	Maskin, navn	Antall HK	F. & fangsstb.	Eierens (den korresponderende reders) navn og postadresse
1	2	3	4	5	6	7	8	9	10	11
76	Må Rap	k f	T 17	33.0	11.0	5.0	Rap	9	2	Ole A Usken m fl, Ussjå
77	Må Forsøget	k f	T 16	31.0	11.0	4.5	Rap	7	4	Rikkard Jørgensen, Ussjå
78	4/A —	f	T 05	22.0	7.0	3.0	—	—	1	Sivert K Usken, Ussjå
79	Må Bjernøy	f k	T 13	30.0	10.0	4.0	Prima	7	2	Ole Berg m fl, Hetland pr Stav.
80	Må OrmenKorte	k f	T 16	32.0	11.0	5.0	Elefant	8	2	T T Ormøya m fl, Hetland pr Stvgr.
81	Må Snøgg	f k	T 18	28.0	10.0	5.0	Snøgg	6	2	Torvald Vareberg, Hommersåk
82	Må Rap	k f	T 14	32.0	11.0	5.0	Rap	9	2	Anton T Lunde, Austre Amøy
83	Må Sjekten	k	T 16	32.0	12.0	4.5	Ideal	8	0	Oluf Meling m fl, Austre Amøy
84	Ms Lyna	f	T 12	42.0	16.0	7.0	Skandia	25	3	Olaf Lunde m fl, Austre Amøy
87	Må Ufas	f k	T 18	24.0	6.5	3.0	Victor	5	2	Thoralf Lunde m fl, Austre Amøy
88	Må Tryg	f	T 18	24.0	7.0	3.0	Victor	5	3	Lars J Lunde m fl, Austre Amøy
89	Må To Brødre	f	T 08	30.0	9.0	4.0	Skandia	6	1	Oskar Heigevoold, Hetland pr Stav.
92	Må Rapeid	f	T 12	25.0	9.0	3.5	Rap	3	1	Olaf Meling, Austre Amøy
93	Må Storekrys	k f	T ?	32.3	11.0	5.0	Nord	8	0	Ville Roaldsøy, Hetland pr Stavgr.
95	4/A Truls	f	T ?	18.0	4.0	2.0	—	—	0	Ole Endresen, Hommersåk
96	Må Natan	k f	T ?	30.0	11.0	5.0	Skandia	7	2	Peder K Lanåsvåg m fl, Hommersåk
99	Må Essen	k f	T 10	31.0	9.0	5.0	Rap	7	1	John D Lunde, Austre Amøy
102	Må Ideal	k f	T 17	32.0	11.5	5.0	Ideal	8	0	Gabriel Meling m fl, Austre Amøy
103	4/A —	f	T 95	18.0	4.5	3.0	—	—	1	Andreas Anensen, Hommersåk
105	Ms Usken	f k	T 10	38.0	15.5	6.0	Ideal	15	5	Olaf Meling m fl, Austre Amøy
106	Ms Trygg	k f	T 03	37.0	14.0	6.0	Rap	12	0	Albert Anensen, Hommersåk
107	Må Ullenhaug	k	T 16	32.0	10.0	5.0	Kampen	6	0	Alfr Sivertsen m fl, Hetland pr Stav
108	Må Juno	f	T 19	22.0	6.0	2.5	Snøgg	4	0	Karl Fr Løyning, Hetland pr Stav.
109	Ms Neptun	f	T 06	45.0	18.0	7.0	Skandia	15	3	Andreas O Sande, Hommersåk
110	Ms Havfruen	f	T 10	37.0	15.0	6.0	Skandia	20	0	Tobias Hogstad m fl, Hommersåk
111	Må Gambetta	f k	T 18	31.0	11.0	5.0	Rap	7	0	Lars N Husebø, Hetland pr Stav.
112	Må Rap	k f	T 16	31.0	10.0	5.0	Rap	7	1	Peder Jøssang, Hetland pr Stav.
113	Må Rapp	f	T 93	22.0	8.0	3.0	Dan	5	1	Hans Mikkelsen, Hinna
114	Må Hein	k f	T 17	32.0	10.5	4.2	Hein	7	1	Andr Vassøy, Hetland pr Stavgr.
116	Må Nylund	k f	T 18	32.0	12.0	5.0	Rap	9	1	Åge S Ormøy, Hetland pr Stav.
119	Ms Arken	k	T 20	38.0	13.0	5.0	Skandia	16	1	Anders A Eide, Hillevåg
120	Må Viking	f	T 14	31.5	10.5	4.5	Rap	7	3	Einar Bjelland, Hommersåk
121	Må Hellesøy	k f	T 10	27.0	8.0	4.0	Wichm.	6	2	Martin E Hellesøy, Hetland pr Stav
122	Må Oskar	k	T 17	32.0	10.0	5.0	Normo	7	0	Ola Ormøy, Hetland pr Stavanger
123	Må Falken	k	T 18	32.0	11.5	4.0	Victor	7	0	Emil Meling, Austre Amøy
127	Må Hug	f	T 12	32.0	8.0	4.0	Nord	8	0	Fabriker Brueland, Hillevåg
128	Må —	f	T 15	21.0	7.0	3.0	?	4	0	Eilert Østbø, Hetland pr Stavanger
129	Ms Torstein	f	T 95	40.3	14.3	7.0	Skandia	12	2	Torstein Austbø, Hetland pr Stav.
133	Må Fremtid ¹⁾	k f	T 00	32.0	10.0	3.5	Rap	7	0	Thomas G Østbø, Hetland pr Stav.
134	Må Bovian	f	T 21	28.0	10.0	4.0	Snøgg	8	1	Sivert Bøe, Forus
135	Må Dagny	f k	T 16	30.0	10.5	4.0	Rap	7	0	Larsinius Vassøy, Hetland pr Stav.
136	Må Riska	f k	T 22	26.0	8.5	3.5	Special	6	0	Hans Riska m fl, Hommersåk
137	Må Alken	f	T 00	31.0	10.0	3.8	Dux	5	1	Sevrin Håland, Tasta
138	Ms 17 mai	k f	T 16	34.0	14.0	6.0	Wichm.	12	0	Olaf Meling m fl, Austre Amøy
140	Ms Solveig	t k f	T 16	44.0	15.0	7.5	Wichm.	20	1	Simon Skeie m fl, Hetland pr Stav.
141	Ms Trafik	k	T 04	30.7	11.3	4.7	Ståbil	8	1	K Usken m fl, Ussjå
142	Mk Sjernerøy	t	T 18	57.4	15.7	7.6	Populær	45	1	J L Husebø m fl, Hetland pr Stav.
143	Må Solli	k ?	T 24	33.0	12.0	6.0	Avance	8	0	L L Knudsvik m fl, Hetland pr Stav
145	Må —	k f	T 11	29.0	10.5	4.5	Hein	6	0	K J Vasøy m fl, Vassøy
146	Må Thor	k f	T 15	35.0	11.0	3.7	Eagle	7	1	Peder P Dusevik, Tasta
147	Må Merrå	k	T 16	32.0	11.0	5.0	Hein	7	0	M J Lunde, Austre Amøy
148	Må Nøkken	k f	T 14	32.0	11.0	5.0	Rap	6	0	Arne Meling, Austre Amøy
149	Mk Argus	t	T 11	48.0	12.0	4.5	Wichm.	14	1	Rascin Elleflådt, Hetland pr Stav.
150	Ms Von I	k f	T 23	49.0	16.0	7.0	Wichm.	20	1	Simon Lunde m fl, Hetland pr Stav
151	Ms Nora	k f	T 05	35.0	12.0	5.0	Wichm.	10	1	Sven Meling, Austre Amøy
152	Må Vågen	k f	T 24	32.0	11.0	4.5	Skandia	7	1	Karl K Lovåsvåg, Hommersåk
153	Må Herkulus	k	T 15	30.0	9.5	3.7	Hein	5	0	Th Husebø m fl, Hetland pr Stav.
154	Mk Framnes	t k	T 24	50.0	12.0	6.0	Ideal	16	1	V Brimsø m fl, Hetland pr Stav.

R-HT Hetland — R-HØ Høle.

Farkostens nummer, art og navn	Anvendelse	Materiale		Lengde	Bredde	Dybde	Maskin, navn	Antall HK	F. & fangstb.	Eierens (den korresponderende reders) navn og postadresse
		3	4							
1	2	3	4	5	6	7	8	9	10	11
155 Ms Samson II	t	T	12	56.5	18.5	5.2	Rap	22	1	Fjeldberg Bruk, Hetland pr Stav.
156 Må Domino	k f	T	10	28.3	10.3	4.4	Rap	5	0	B Samuelsen Dusevik, Tasta
157 Må Vaniljen	k f	T	17	34.5	12.0	4.5	Stabil	8	0	O J Marøy, Hetland pr Stavanger
158 l Fjeldberg	t	T	20	70.0	19.0	8.0	—	—	1	Fjeldberg Bruk, Hetland pr Stav.
159 Må Lilleput	k	T	21	26.0	8.0	3.5	Concord	7	0	Berge Bertelsen, Hetland pr Stvgr.
160 Ms Frida	t k	T	10	43.3	15.3	7.0	Skandia	22	3	W Roaldsøy m fl, Hetland pr Stvgr
161 Ms Signe	k f	T	?	36.0	13.0	7.0	Rap	12	0	Enok Skogstø, Tasta
162 Må —	k f	T	17	31.0	11.0	5.0	Levahn	7	0	Syvvert Tveit, Hetland pr Stavanger
163 Må Skandia	k	T	15	30.0	9.0	5.0	Skandia	5	0	S Vilhelmsen m fl, Hetland pr Stav.
164 Må —	f	T	20	33.0	8.0	4.5	Stabil	10	0	Elmar Svendsen, Hetland pr Stav.
165 Må —	k f	T	00	31.0	10.0	4.0	Grei	7	0	Eliseus Vassøy, Vassøy
166 Ms Monalisa	k	T	?	29.0	11.0	5.0	Grei	12	0	Bertel Vassøy, Vassøy
167 Mk Ceres	h	T	07	46.3	13.9	5.7	Tuxham	35	1	Edvard Austbø, Hetland pr Stav.
168 Må Snøgg	k	T	21	23.0	8.0	3.5	Victor	4	0	Martin Dahle, Hetland pr Stavanger
169 Må Djerv	k	T	17	32.0	11.0	4.5	Dan	8	0	Sven Bertelsen, Hillevåg
170 Må —	k f	T	00	29.3	10.3	4.4	Wichm.	6	0	Kristinius Vassøy, Vassøy
171 Må —	k f	T	25	24.0	8.0	4.0	Regal	4	0	Bernhard Hansen, Tasta
172 Mk Øistein	t	T	01	50.0	14.0	6.0	Wichm.	12	1	Wilhelm Bårdsen, Hetland pr. Stav.
174 Må Delfin	f k	T	16	30.5	10.5	4.3	Rap	7	0	Martin Mæland, Hetland pr Stav.

R-HM. Hjelmeland merkedistrikt.

1 Ms Delfin	f	T	13	44.0	15.0	6.5	Rap	22	5	Omm Rasmussen m fl, Hjelmeland
2 Må Hvalen	k f	T	16	29.5	10.5	4.0	Skandia	10	0	Henrik Jansen, Hjelmeland
4 Ms Avanse	f	T	14	44.0	16.0	7.0	Rap	22	4	Thor Kleppa m fl, Hjelmeland
5 Må Normann	f k	T	17	34.0	11.0	3.5	Rap	9	0	Thor Kleppa m fl, Hjelmeland
7 Må Glasbaug	f k	T	19	29.0	11.0	4.5	Skandia	12	0	Asm Larsen m fl, Hjelmeland
10 Mk Omvø	f	T	12	54.0	14.0	7.0	Skandia	30	1	Olaus Melhus m fl, Ølesund
11 Må Prøvan	k f	T	12	28.7	12.7	4.0	Avance	8	0	Lars Knudsvig, Hjelmeland
12 Ms Tryga	t	T	00	38.2	15.6	3.8	Skandia	12	0	Jon Knudsvig m fl, Hjelmeland
13 Må Prøvan	f	T	17	29.0	10.0	4.0	Hexa	6	0	J Jansen d y, Hjelmeland
14 Ms Øie	f	T	95	29.0	10.0	3.0	Tryg	6	1	Søren Øie m fl, Ølesund
15 Må Seøedal	f	T	11	29.0	6.5	4.0	Rap	5	0	Jone Segadal m fl, Jøsenfjorden
16 Må Garsund	f	T	16	29.0	10.0	4.0	Hein	6	0	Knut Valde, Ølesund
18 Ms Vorma	f	T	11	29.5	11.0	3.5	Skandia	8	0	Peder O Laugaland, Tøtlandsvik
20 Ss Maria	f k	T	00	37.0	14.0	4.5	—	—	0	Johan Buer m fl, Hjelmeland
21 Ms Kastor	f k	T	19	38.3	12.8	6.0	(Tysk)	18	1	Johan S Knutsvik m fl, Hjelmeland
23 Ms Åren	f k	T	07	46.5	16.5	8.0	Verdan.	22	4	Ingeborg Viga, Hjelmeland
24 Må Kjæmpen	k	T	17	34.0	12.0	5.0	Rap	9	0	Ingeborg Viga, Hjelmeland
25 Må Concord	f	T	16	32.0	11.4	4.3	Concord	7	0	Elmer Buer, Hjelmeland
26 Ms Vestkysten	f k	T	18	53.9	17.8	8.4	Wichm.	40	1	Endre Viga, Hjelmeland
27 Må Hundnes	k f	T	25	36.0	11.0	?	Skandia	20	0	Endre Viga, Hjelmeland
28 Mk Jonsok	t	T	81	61.1	18.5	8.6	Gamma	33	0	Lars Knudsvik m fl, Hjelmeland
30 Må Thor	f k	T	15	35.0	11.0	2.7	Eagle	7	1	Peder M Skår, Skår i Ryfylke

R-HØ. Høle merkedistrikt.

1 Ms Svalbard	k f t	T	18	42.0	14.0	7.5	Wichm.	16	0	Magne Adnøy m fl, Høle i Ryfylke
2 Ms Nordstjernen	k f	T	07	42.0	14.0	8.0	Avance	18	4	Teodor Bergsagel m fl, Bersagel
3 Må Trygg	k f	T	16	34.0	12.0	4.0	Grei	10	0	Erling Eskeland m fl, Bersagel
4 Må Avance	k f	T	15	33.0	10.3	3.7	Avance	8	0	Ola R Bergsaker m fl, Bersagel
5 Må Hein	k f	T	16	35.0	10.5	4.0	Hein	7	0	Tormod H Bergsaker m fl, Bersagel
6 Må Jernbarder	t f	T	14	32.0	10.0	5.0	Rap	7	0	Karl Breivik, Bersagel
7 Må Kvikk	k f	T	15	34.0	11.0	4.0	Skandia	7	0	Johan Eskeland m fl, Bersagel
8 Må Heksa	k f	T	15	32.8	10.8	3.9	Hexa	6	0	Ola Breivik m fl, Bersagel
9 Må Sjøgutten	k f	T	14	32.7	11.0	4.0	Skandia	7	0	Halvor Ims m fl, Ims
10 Må Ormen	k f	T	15	34.0	11.0	5.0	Skandia	7	0	Asbjørn Høle m fl, Høle i Ryfylke
11 Må Kvik	k f	T	26	34.0	11.5	5.5	Avance	15	0	H T Bergsagel m fl, Bersagel
12 Må Kruse	k f	T	26	34.0	10.0	5.0	Rap	9	0	Ole D Høle m fl, Høle i Ryfylke

R-HØ Høle — R-HY Høyland.

Farkostens nummer, art og navn	Arvendelse	Materiale	Byggeår	Lengde	Bredde	Dybde	Maskin, navn	Antall HK	HK F. & fangstb.	Eierens (den korresponderende reders) navn og postadresse
1	2	3	4	5	6	7	8	9	10	11
16 Må Mågen	fk	T	15	32.0	11.0	4.0	Avance	6	0	Magne Ådnøy m fl, Høle i Ryfylke
17 Må Fram	kf	T	15	33.0	11.0	4.5	Skandia	7	0	Ole H Arnø, Arnøy
18 Mk Rapp	t	T	15	40.0	11.0	4.5	Wichm.	8	0	T Ims m fl, Ims
19 Ms Tretto	kft	T	00	35.0	15.0	5.0	Rap	9	0	Thore G Høle m fl, Høle i Ryfylke
20 SÅ Pilen	l	T	00	32.0	10.0	5.0	—	—	0	Thore G Høle m fl, Høle i Ryfylke
23 Mk Norden	t	T	06	42.6	14.1	4.7	Verdan.	12	0	Guttorm Hagen m fl, Høle i Ryfylke
28 Sgs Sofie	t	T	10	57.0	16.0	8.0	—	—	0	Ole Joh Oftedal, Høle i Ryfylke
29 Må Bess	f	T	15	22.0	8.0	3.5	Hein	6	0	S A Eskeland m fl, Høle i Ryfylke
30 Må Kvik ¹⁾	fk	T	05	31.4	10.3	4.2	Avance	8	0	Jonas Selvikvågen, Høle i Ryfylke
32 Må Rap	f	T	18	31.0	11.0	5.0	Rap	7	1	N Espedal m fl, Høle i Ryfylke
34 Må Wichmann	kf	T	15	32.0	8.0	4.0	Wichm.	8	0	J O Wedholm, Høle i Ryfylke

R-HY. Høyland merkedistrikt.

1 Ms Ørn	k	T	?	40.0	16.0	5.6	Skandia	12	0	Em Simonsen, Hana pr Sandnes
2 Ms Framåt ²⁾	l	T	08	60.0	18.0	7.0	Skandia	16	0	Em Simonsen, Hana pr Sandnes
3 Ms Thule	k	T	?	40.0	16.0	5.6	Skandia	12	0	Em Simonsen, Hana pr Sandnes
4 Ms Nora	k	T	?	41.0	15.6	5.0	Skandia	12	0	Em Simonsen, Hana pr Sandnes
5 Ms Eino	k	T	?	39.0	15.0	5.0	Skandia	16	0	Em Simonsen, Hana pr Sandnes
6 Ms Mira	k	T	?	38.0	14.6	5.0	Skandia	12	0	Em Simonsen, Hana pr Sandnes
8 Ms Vanadis	k	T	?	38.0	14.0	5.0	Skandia	8	0	Em Simonsen, Hana pr Sandnes
10 Ms Anna	k	T	?	40.0	16.0	5.6	Skandia	16	0	Em Simonsen, Hana pr Sandnes
11 Ms Brødrene	k	T	?	39.0	14.6	5.0	Skandia	10	0	Em Simonsen, Hana pr Sandnes
12 Ms Vega	k	T	?	35.0	13.6	4.0	Skandia	10	0	Em Simonsen, Hana pr Sandnes
13 Ms Nord- stjernen	k	T	?	35.0	12.0	4.0	Avance	12	0	Em Simonsen, Hana pr Sandnes
15 Må Gå på	kt	T	?	35.0	13.0	4.0	Skandia	10	0	Em Simonsen, Hana pr Sandnes
16 Må Storegut	k	T	16	30.0	8.0	4.0	Grei	7	0	Em Simonsen, Hana pr Sandnes
17 8/å Tryg	k	T	?	25.0	6.0	3.6	—	—	0	Em Simonsen, Hana pr Sandnes
18 Mk Hapnes	k	T	10	37.0	9.0	4.0	Wichm.	7	5	V Østrådt m fl, Hana pr Sandnes
19 Må Thor	k	T	19	27.0	9.0	4.0	Jarl	8	5	Tr Torstenssen, Hana pr Sandnes
20 Må Makrellen	f	T	16	18.0	5.0	2.0	Grei	3	0	Thv J Østrådt, Hana pr Sandnes
21 Må Snøg	k	T	10	24.0	8.0	4.0	Snøgg	6	4	Jeremias Bykle, Hana pr Sandnes
22 Må Riska	k	T	90	20.0	6.5	3.0	Fiks	4	4	Thorv Larsen, Hana pr Sandnes
23 Må Silden	k	T	95	28.0	8.0	4.0	Fiks	6	3	Jonas Sivertsen, Hana pr Sandnes
24 Ms Nora	t	T	10	34.0	13.0	4.0	Wichm.	10	0	Ole Pedersen, Hana pr Sandnes
25 4/å Mågen	f	T	90	17.0	5.5	3.0	—	—	1	Olaf Malmin, Hana pr Sandnes
26 Mk Elisabet	kt	T	70	58.9	16.4	7.0	Avance	22	0	Otto Anfindsen, Hana pr Sandnes
27 4/å Fiks	f	T	10	18.0	5.5	3.0	—	—	1	Martin M Rovig, Hana pr Sandnes
28 Må Brus	kf	T	18	34.0	11.5	4.0	Lidan	10	5	Martin Østråt, Hana pr Sandnes
29 Må Tryg	f	T	17	18.0	5.2	2.2	Americ.	4	3	Otto J Tronæs, Hana pr Sandnes
30 Må Kvik	f	T	90	22.5	7.0	3.5	Snøgg	5	3	L Sjølyst m fl, Høyland pr Sandnes
31 Må Torden- skjold	k	T	16	32.0	10.5	3.5	Stabil	8	0	K Sviland m fl, Gramsted pr Sandn
32 Må Strilen	f	T	11	18.5	4.8	2.4	Americ.	2	0	Fr A W Hagelin, Hana pr Sandnes
33 4/å Tor	f	T	12	17.0	4.5	2.5	—	—	1	Th Jørgensen, Lura pr Sandnes
34 4/å Tom	f	T	90	19.0	5.0	2.0	—	—	2	Elling E Lura m fl, Lura pr Sandnes
35 Ms Runa	t	T	06	39.0	17.0	4.5	Skandia	16	0	Tolef Rosland, Graveren pr Sandnes
36 Må Fram	k	T	17	34.0	9.5	3.0	Gamma	8	0	R Fjogstad m fl, Hana pr Sandnes
37 Må Lodsen	f	T	95	22.5	6.5	2.5	Americ.	3	0	Jerem Bykle, Høyland pr Sandnes
38 Ms Margit	f	T	16	30.5	9.0	3.9	Rap	5	0	Torv Mikkelsen, Hana pr Sandnes
40 Msk Sverre	k	T	84	54.4	15.0	6.4	Paragon	19	0	Em Simonsen, Hana pr Sandnes
41 Ms Ella	tk	T	?	41.0	16.0	5.0	Stella	10	0	Ingv Iversen, Tranæs pr Sandnes
42 Må Rap	kf	T	?	22.0	7.0	3.5	Victor	4	0	M Sviland m fl, Gramsted pr Sandn

1) Omb. 1915. 2) Omb. 1916.

Farkostens nummer, art og navn	1	2	3	4	5	6	7	8	9	10	Eierens (den korresponderende reders) navn og postadresse
		Anvendelse	Materiale	Byggeår	Lengde	Bredde	Dybde	Maskin, navn	Antall HK	F. & fangstb.	11
1 Ms Fram		kf	T'94		35.9	13.3	4.9	Rap	9	0	Kr Torstenbø, Finnvik i Ryfylke
2 Sk Rypen		kf	T'00		39.0	15.0	5.0	—	—	0	Søren Ellefsen, Imsland
3 4/å —		kf	T'10		19.1	6.4	1.6	—	—	1	Hans Døske m fl, Imsland
4 4/å —		kf	T'17		15.9	5.6	1.9	—	—	1	Ellef Døske m fl, Imsland
5 4/å —		fk	T'19		18.0	5.7	2.0	—	—	1	Olav Torstenbø m fl, Finnvik i Ryf.
6 Ms Svanen		tf	T'18		40.0	14.0	5.0	Rap	12	1	Hilvar Lierbø, Imsland
7 Ms India		ft	T ?		35.6	14.5	3.9	Rap	12	0	For Chr Finnvik, Finnvik i Ryfylke
8 Ms Judit		f	T'10		40.0	14.0	5.0	Hexa	12	0	Hauvig E Kvaløy, Imsland
9 Må Kvikk		f	T'17		30.0	9.0	4.0	Rap	7	0	Thomas Finnvik, Finnvik i Ryfylke
10 4/å —		kf	T'90		18.0	6.0	1.7	—	—	0	Lars Rødne m fl, Finnvik i Ryfylke
11 4/å —		f	T ?		15.0	5.0	1.3	—	—	0	Karles Hauge, Imsland
12 4/å —		f	T'21		19.0	6.0	2.0	—	—	0	Severin L Stuvik, Finnvik i Ryfylke
13 4/å —		f	T'19		19.0	6.0	2.0	—	—	1	Ole J Bervik, Finnvik i Ryfylke
14 Mk Sokn		t	T'04		48.1	15.9	5.7	Wichm.	12	0	Ivar Berakvam, Imsland
15 Mk Valkyrjen		kf	T'23		40.0	12.5	6.0	Rap	12	3	Rasmus Drøngstig, Imsland
16 Må Håbet		f	T'04		30.0	9.0	4.0	Rap	7	0	Lars Stuvik, Finnvik i Ryfylke

R-ID. Imsland merkedistrikt.

R-J. Jelsa merkedistrikt.

1 Ms Helgøy		fk	T'08		39.8	16.2	5.0	Skandia	15	3	Joban Langvik m fl, Skiftun
2 Ms Prøv		f	T'10		44.7	15.6	8.3	Ideal	20	4	Henrik Sagen m fl, Tveita i Ryfylke
3 Ms Norlys		kf	T'16		35.6	14.1	7.3	Wichm.	8	1	Knut Jarvik, Jelsa
4 Ms Olga		fk	T ?		35.5	12.8	5.0	Wichm.	8	1	Eneval B Tveita, Tveita i Ryfylke
5 Ms Eris		fk	T'07		37.0	15.4	7.5	Skandia	12	3	Sven O Sildellen m fl, Vatlandsvåg
6 Må Sildelid		fk	T'19		33.0	10.0	5.6	Rap	12	0	Sven O Sildellen, Vatlandsvåg
7 Mk Karel		fk	T'12		46.0	14.2	6.0	Skandia	20	1	Sev Føløy m fl, Foldøy i Ryfylke
8 Ms Anna		kf	T'06		34.5	13.7	4.1	Populær	10	1	Sivert Nyvold, Jelsa
9 Må Rap		kf	T'14		32.0	10.6	4.0	Rap	9	0	Mikal Eskedal m fl, Foreneset
11 Ms Svanen		k	T'20		43.6	15.2	7.0	Karm	20	4	Bjørn Lund m fl, Marvik
12 Må Rap		kf	T'06		30.8	9.1	3.6	Rap	7	0	Bjørn Lund m fl, Marvik
13 Ms Ingrid		kf	T'01		38.0	17.0	5.0	Skandia	12	1	Vilhelm Marvik m fl, Marvik
14 Ms Anden		kf	T ?		37.0	13.0	6.0	Rap	12	1	Anton J Langvik, Jelsa
15 Må Kvik		kf	T'10		31.0	10.0	3.5	Skandia	7	3	Ordin Tandrenes m fl, Jelsa
16 Ms Betania		fk	T ?		42.0	13.5	7.0	Skandia	10	1	Kornelius K Hagen, Jelsa
17 Ms Svanen		k	T'10		43.0	16.0	8.0	Askøy	25	4	S Lindal m fl, Hebnes i Ryfylke
18 Ms Jelsafjord		kft	T'20		44.8	15.5	5.5	Snøgg	12	1	Karl Hebnes, Hebnes i Ryfylke
19 Ms Russen		fk	T'13		40.0	16.0	7.0	Rap	22	3	Konrat Jegteberg m fl, Vatlandsvåg
20 Sj Sjøblomsten		t	T ?		48.0	15.0	6.0	—	—	1	Johnne Johnsen, Jelsa
21 Ss Elida		t	T'19		40.0	16.0	6.0	—	—	1	Andreas Marvik, Marvik
22 Sj Ingolv		lt	T'98		41.0	14.7	6.0	—	—	0	Ordin Tandrenes, Jelsa
23 Ms Anny		kt	T'17		42.0	16.0	6.0	Grei	20	1	Lars L Hibnes, Hebnes i Ryfylke
24 Mk Charter		t	T'92		55.9	16.3	7.5	Skandia	15	1	Johs Tveita, Tveita i Ryfylke
25 Må Rap		k	T'15		31.0	11.0	4.5	Rap	9	0	Ivar Furenes, Foreneset
26 Må Fram		fk	T'16		35.6	11.5	3.8	Ideal	8	0	Andr Landsnes, Foreneset
27 Ms Duen		k	T'20		39.0	13.2	5.0	Karm	12	1	Kornelius Lund, Marvik
30 Ms Gerda		tf	T'96		43.0	15.0	7.5	Skandia	12	1	Einar Nilsen m fl, Jelsa
33 Må Lars		kf	T'23		27.8	9.7	3.4	Rap	7	0	Anbjørn Høivik, Marvik
34 Må Fram		t	T ?		32.0	10.0	3.5	Rap	5	0	Th J Hebnes, Hebnes i Ryfylke
35 Må Trygg		t	T ?		27.2	8.3	3.0	Wichm.	3	0	Olaf K Lovik m fl, Marvik
36 Ms Von		k	T'12		35.0	13.0	5.0	Grei	12	1	K Jegteberg m fl, Vatlandsvåg
37 Ms Elen		t	T'08		42.0	16.0	6.0	Dux	22	1	Ole Nygård m fl, Jelsa

R-KP. Klepp merkedistrikt.

2 Må Lykken		k	T'14		30.0	12.0	4.0	Daette	7	0	Ivar O Sele m fl, Voll på Jæren
3 Må Havland		k	T'14		24.0	8.0	4.0	Roald	4	0	Nils Nærland m fl, Orre
4 Må Alkon		k	T'86		24.0	9.0	4.3	Favorit	4	0	Sivert Wiig, Orre

R-KP Klepp — R-KV Kvitingsøy.

Farkostens nummer, art og navn	Anvendelse	Materiale	Byggeår	Lengde	Bredde	Dybde	Maskin, navn	Antall HK	F. & fangstb.	Eierens (den korresponderende reders, navn og postadresse
1	2	3	4	5	6	7	8	9	10	11
5 Ms Fnøgg	k	T	10	29.0	11.0	4.0	Snøgg	8	0	Asbjørn Wiig m fl, Orre
6 Ms Vega	h	T	18	35.0	13.0	7.0	Rap	12	0	Asbjørn Sævland, Voll på Jæren
7 Må Palander	k	T	19	22.0	7.0	3.0	Grei	3	0	Adne Sele, Voll på Jæren
8 Må Kvik	k	T	17	22.0	7.0	3.0	Magnet	3	0	Jon K Sele, Voll på Jæren
9 Må Drott	k	T	10	21.0	6.5	3.0	Drott	3	0	Olaus Høyland m fl, Orre
10 Må Odd	f k	T	15	22.0	7.0	3.0	Magnet	3	0	Sofus Sele, Voll på Jæren
11 Må Helga	f k	T	15	22.0	7.0	3.0	Ferro	3	0	Karl K Sele, Voll på Jæren
12 Må Solveig	f k	T	15	22.0	7.0	3.0	Magnet	3	0	Jonas Sele, Voll på Jæren
13 Må Rapp	k	T	15	34.5	11.0	4.0	Rap	9	0	Sven Karlsen Sele, Voll på Jæren
14 Må Neptun ⁴⁾	f k	T	17	33.0	11.5	5.0	Rap	9	0	Sofus Sele, Voll på Jæren

R-KV. Kvitingsøy merkedistrikt.

1 Ms Emma	ft	T	12	44.0	16.0	8.0	Skandia	20	4	Kristian Olsen m fl, Kvitingsøy
2 Må William										
Racer	k f	T	26	36.0	12.5	5.0	Levahn	16	2	Erling Ydstebø m fl, Kvitingsøy
3 Må —	k f	T	09	30.5	9.0	3.0	Chik	5	0	Ole Pedersen, Kvitingsøy
4 Må — ²⁾	k f	T	?	20.0	6.0	2.0	Chik	3	1	Ole Pedersen, Kvitingsøy
5 Ms Ternen	k f	T	12	33.0	11.0	5.0	Dux	8	1	Tomas Torgersen, Kvitingsøy
7 Må Fremad	f k	T	?	21.0	6.3	2.3	Glimt	4	1	Georg Reinertsen, Kvitingsøy
8 Ms Brugden	k h	T	?	32.0	12.0	6.0	Skude	12	1	Lars Eriksen, Kvitingsøy
9 Må —	f	T	?	19.0	6.0	2.0	Wichm.	2	0	Ole Knudsen, Leiasundet
11 Må Lille Gutt	f	T	27	21.6	6.3	2.5	Marna	4	0	Hans J Håland, Kvitingsøy
12 Må Fløifisk	k f	T	16	32.0	10.0	4.3	Rap	9	0	Paul Håland, Kvitingsøy
13 Må Mågen	k f	T	03	27.0	6.0	3.3	Wichm.	5	0	Herm Holgersen m fl, Leiasundet
15 Ms Vesta	f	T	?	40.8	15.4	6.4	Skandia	20	4	Kaspar Håland m fl, Kvitingsøy
16 Må Britania ³⁾	k f	T	16	31.0	10.0	4.5	Stabil	8	0	Peder Håland m fl, Kvitingsøy
17 Må Jøga	k f	T	16	20.0	6.0	3.0	Glimt	4	0	Oscar Olsen m fl, Kvitingsøy
18 Må Fix	f	T	06	19.0	5.0	2.5	Fennia	3	0	Bernhard G Meling, Kvitingsøy
19 Må —	k f	T	?	19.0	6.0	2.0	Glimt	4	0	Peder Håland, Kvitingsøy
20 Må Hurtig	k f	T	16	31.0	10.0	4.2	Rap	9	0	Erik Håland, Kvitingsøy
21 Må Storegut	k f	T	16	32.0	10.0	4.3	Rap	7	0	Hans J Håland, Kvitingsøy
22 Må — ⁴⁾	k f	T	?	21.3	6.8	2.8	Glimt	4	0	Hans Hansen, Kvitingsøy
23 Må Husvæg	f	T	25	18.0	5.5	2.0	Pan	2	0	Andreas Møland, Kvitingsøy
24 Må —	k f	T	17	20.0	5.5	3.0	Chik	3	0	Oscar Høie, Kvitingsøy
25 Må Habil ⁵⁾	k f	T	18	29.0	11.0	4.0	Rap	7	0	Kristian Håland m fl, Kvitingsøy
26 Må Stærk	ft	T	?	21.0	6.2	2.0	Sterk	3	0	Tormod Håland, Kvitingsøy
27 Må Kvik	f	T	?	23.0	7.5	3.0	Americ.	6	1	H Guttormsen, Leiasundet
28 Ms Austra	ft	T	?	41.0	15.0	6.0	Rap	22	4	L Holgersen m fl, Kvitingsøy
30 Må —	f	T	?	20.0	6.0	2.0	F. M.	3	0	Andro Davidsen, Kvitingsøy
32 Må Rask	f	T	15	21.0	5.0	2.5	Levahn	4	0	John M Mortensen, Kvitingsøy
33 Må —	k	T	?	21.0	6.0	2.5	Pan	2	0	Tomas Torgersen, Kvitingsøy
34 Må Kvik	k f	T	00	19.0	4.0	1.5	C. Perf.	3	0	Jørgen Austbø, Kvitingsøy
35 Ms Palmen	ft	T	?	44.0	13.4	4.0	Skandia	15	1	Jørgen Austbø m fl, Kvitingsøy
36 Må —	k f	T	89	20.0	6.5	2.0	Glimt	4	0	Daniel Borresen, Kvitingsøy
37 Må —	k f	T	19	33.0	10.5	4.0	Rap	9	0	Andreas Nordbø m fl, Kvitingsøy
38 Må Glimt	f	T	?	21.0	6.5	2.5	Glimt	4	0	Kristian Olsen, Kvitingsøy
39 Må Fernen	k f	T	?	20.4	6.7	2.0	Fennia	3	0	Ole Bertelsen, Kvitingsøy
40 Må —	f	T	19	20.0	6.5	2.5	Rap	4	0	Palle I Håland, Kvitingsøy
42 Må Snapop	f	T	27	21.0	6.0	2.4	Atlanta	4	0	Emil Eriksen, Kvitingsøy
43 Ms Hanna	f	T	?	42.0	17.0	4.5	Normo	25	3	Olaus Nordbø m fl, Kvitingsøy
44 Må —	f	T	?	21.0	6.5	2.0	C. Perf.	3	0	Jakob T Meling, Kvitingsøy
45 Må —	f	T	?	20.2	6.1	2.5	C. Perf.	3	0	Ole J Mannes, Kvitingsøy
46 Må Perfekt	f	T	16	20.0	5.5	2.2	C. Perf.	4	0	Arne Meling, Kvitingsøy
47 Ms Hilda	k	T	05	35.0	13.0	5.0	Wichm.	10	1	Erling Håland m fl, Kvitingsøy
49 Må Tryg	f	T	18	21.0	7.4	2.5	Rap	4	0	Tore T Meling, Kvitingsøy
50 Må —	k	T	10	20.0	6.0	2.0	Levahn	3	0	Lauritz Ydstebø, Kvitingsøy

R-KV Kvitingøy — R-M Mosterøy.

Farkostens nummer, art og navn	Anvendelse	Materiale	Bygger	Lengde	Bredde	Dybde	Maskin, navn	Antall HK	F. & fangstb.	Eierens (den korresponderende reders, navn og postadresse
1	2	3	4	5	6	7	8	9	10	11
51 Ms Lijonet	fk	T 03		42.0	16.0	5.5	Wichm.	26	4	Ole Knudsen, Leiasundet
52 Ms Sexænd	fk	T 03		39.5	16.0	6.5	Skandia	15	3	Hermand Holgersen, Leiasundet
54 Må Luna	f	T 26		33.0	11.5	6.0	Rap	7	0	Konrad Nordbø, Kvitingøy
55 Må Tyr	kf	T 13		28.0	9.0	3.5	Wichm.	5	0	Knud Knudsen, Leiasundet
56 Må Sleipner ¹⁾	kf	T 16		30.0	10.8	3.9	Levahn	7	0	Arne K Meling, Kvitingøy
57 Ms Lyder Horn ^t	t	T 00		45.0	17.0	5.0	Populær	20	1	Daniel Nordtvedt, Leiasundet
58 Må —	f	T 15		20.0	6.0	1.4	Glimt	4	0	Marselius Håland, Kvitingøy
59 Må —	kf	T ?		20.0	6.5	2.0	Grei	4	0	Lars O Nordbø m fl, Kvitingøy
60 Må —	kf	T 18		30.8	11.0	4.5	Grei	8	0	Daniel Nordtvedt, Kvitingøy
61 Må Kvitsøy- fjord	fk	T 16		32.0	11.1	4.0	Levahn	7	0	Thoré J Meling m fl, Kvitingøy
62 Må —	f	T 19		19.0	6.3	2.0	Glimt	4	0	Hans H Håland, Kvitingøy
63 Ms Bærøe	fk	T 09		39.0	14.5	9.0	Dux	18	1	Otto Ydstebø m fl, Kvitingøy
64 Ms Hilda II ²⁾	k	T 95		38.5	13.5	5.2	Rap	12	1	Thormod Håland m fl, Kvitingøy
65 Ms Svea	kt	T 06		40.0	15.0	7.0	Skandia	12	1	Oskar Nordbø, Kvitingøy
66 Må —	k	T 22		25.0	8.0	3.0	Favorit	5	0	Bernt Bentsen, Leiasundet
67 Mk Rekord	kf	T 10		38.8	10.5	5.1	Populær	12	1	Bernt Bentsen, Leiasundet
68 Må Harald	kf	T 10		30.0	9.5	4.0	Grei	6	0	Kristoffer Pedersen, Leiasundet
69 Må Ommund	f	T ?		25.0	8.0	3.0	Concord	5	0	Ommund Hviding, Leiasundet
71 Sk Strive	h	T 78		69.5	18.7	8.9	—	—	1	Johs Bentzen, Leiasundet
73 Ms Sverre	k	T 08		36.0	12.0	5.0	Vestkyst	8	1	L P Ydstebø m fl, Kvitingøy
74 Må —	f	T 25		21.5	6.4	2.4	Levahn	4	0	Ingv Meling, Kvitingøy
75 Må —	f	T ?		25.4	8.0	3.0	Normo	7	0	Magnus Edland, Kvitingøy
76 Må —	f	T ?		20.0	6.3	2.0	Glimt	4	0	L. Møland, Kvitingøy
77 Ms Kjeld	kf	T ?		38.0	11.0	5.5	Wichm.	10	1	S Asmervik, Kvitingøy

R-L. Lund merkedistrikt.

f. t. ingen merkepl. fiskefarkoster.

R-M. Mosterøy merkedistrikt.

1 Ms Ørnen	kf	T 05		39.3	7.0	6.4	Avance	20	3	T Finnesand m fl, Utstein Kloster
2 Må Lyng- blomsten	kf	T 15		32.0	10.7	3.8	Rap	7	0	I Haugvaldstad m fl, Utstein Kl.
4 Ms Størjen	t	T ?		37.3	15.8	5.4	Skandia	12	0	Nikolai Assje, Assje
5 Ms Viking	fk	T ?		44.0	20.0	6.0	Skandia	16	3	H Haugvaldstad m fl, Utstein Kl.
6 Mk Rask	kt	T 08		50.0	12.0	5.0	Skandia	15	1	Jan Assje, Assje
7 D Agvald	f	T 80		42.0	13.0	9.0	Damp	45	0	Magnus Bru, Vestre Amøy
8 Ms Viktoria	t	T 08		35.0	14.5	5.0	Skandia	12	1	Jakob Hegreberg, Vestre Amøy
9 Mk Kvik	t	T 90		69.2	18.3	9.4	Verdan.	22	1	Bert Helland m fl, Mosterøy
10 Må Bien	k	T 10		36.3	10.4	3.9	Rap	5	0	Om O Vareberg m fl, Vestre Amøy
11 Ms Martha	ft	T 90		34.0	15.0	4.0	Snøgg	15	1	Lars O Bru, Bru
12 Mk Statland I	t	T 17		55.7	17.5	6.7	Grei	42	1	Ingebrigt Bru m fl, Bru
13 Ms Prøven	fk	T 05		43.0	16.0	5.5	Skandia	? 3	0	Olav Eiane m fl, Soken
14 Ms Økonom	t	T 15		42.5	15.0	5.5	Skandia	16	1	Jakob O Bru, Bru
15 Må —	f	T 10		27.0	9.0	3.5	Fiks	6	0	J A Hegreberg, Vestre Amøy
16 Må —	f	T 06		21.0	7.0	3.0	Grei	3	0	R Vareberg, Vestre Amøy
17 Må Heimdal	fk	T 05		27.5	7.5	4.5	Rap	5	0	Joh Vareberg, Vestre Amøy
18 Må Trygg	kf	T 00		30.6	10.0	4.8	Heim	4	0	Ole K Hodnefjeld m fl, Mosterøy
20 Må Tryg	kf	T 00		28.0	10.0	4.0	Rap	5	0	Å Hegreberg, Vestre Amøy
21 Ms Vega	t kf	T 12		42.0	16.5	7.0	Wichm.	20	1	Morten A Assje, Assje
22 Må Peter Klikk	kf	T 13		26.1	8.6	3.2	Ideal	7	2	Lars Ramndal, Mosterøy
23 Må Aktiv	kf	T 16		33.5	11.2	4.4	Aktiv	7	0	Lars Ramndal m fl, Mosterøy
24 4/å —	f	T 94		19.7	6.3	2.5	—	—	0	Ole K Kloster m fl, Utstein Kloster
25 Må —	kf	T 02		32.0	8.5	5.0	Rap	5	0	Tore A Vareberg, Vestre Amøy
26 Må Erling	kf	T 14		30.0	8.0	4.0	Rap	7	0	Knud Hegreberg, Vestre Amøy
27 Må Rap	f	T 19		26.0	8.0	3.0	Rap	5	0	Reinhart Bru, Bru
28 Må —	f	T 16		30.0	10.0	4.0	Stabil	6	1	Ingv Kloster m fl, Utstein Kloster

R-M Mosterøy — R-NB Nærbø.

Farkostens nummer, art og navn	2	3	4	5	6	7	8	9	10	Eierens (den korresponderende reders) navn og postadresse
1	Anvendelse	Materiale	Byggeår	Lengde	Bredde	Dybde	Maskin, navn	Antall HK	F. & fangstb.	11
30 Må —	f	T	21	26.3	8.0	3.5	Skandia	6	2	Ole Askø, Mosterøy
31 Må —	f	T	?	20.0	7.0	2.0	C. Perf.	6	0	J K Hegreberg, Vestre Amøy
32 Ms Olga	f	T	95	39.3	16.3	6.7	Skandia	12	4	I Haugvaldstad m fl, Utstein Kloster
33 4/å Frøien	f	T	92	20.0	6.3	2.3	—	—	0	Vilh Haugvaldstad m fl, Mosterøy
34 Ms Frida	f	T	?	38.3	14.3	4.8	Skandia	16	3	Vilh Haugvaldstad, Mosterøy
35 Ms Rakel	f	T	?	30.6	11.8	3.8	Hein	8	0	Kr Finnesand m fl, Utstein Kloster
36 Må —	f	T	?	31.6	9.9	3.2	Rap	5	0	V Haugvaldstad m fl, Utstein Kl.
38 Må Haugvall	k f	T	12	29.0	10.0	4.0	Stabil	6	0	Henrik Haugvaldstad, Mosterøy
39 4/å Tyr	f	T	?	21.2	6.5	2.3	—	—	0	Ingv. Haugvaldstad m fl, Utstein Kl.
40 Må Graban	k f	T	17	30.0	11.0	5.0	Rap	9	0	Ole Klausen, Utstein Kloster
41 Må Blekhan	f	T	?	26.0	8.0	3.5	C. Perf.	6	0	Knud Sørheim, Utstein Kloster
42 Ms Brødrene	k	T	?	35.0	14.0	5.0	Skandia	10	0	Karl Fjeldø, Utstein Kloster
44 Må Snøgg	k f	T	16	33.8	11.3	3.5	Snøgg	8	0	Aen R Askø m fl, Assje
47 Må Thor	k f	T	16	33.0	12.0	4.6	Hein	5	0	Bernt Hodnefjeld m fl, Mosterøy
48 Må Trafik	f	T	18	20.0	6.5	2.5	C. Perf.	4	0	Jakob O Hegreber, Vestre Amøy
50 Ms Svalen	t f	T	00	36.8	14.3	5.7	Skandia	10	1	Lars Voll m fl, Mosterøy

R-N. Nedstrand merkedistrikt.

1 Mk Marie	t	T	90	50.0	15.5	6.5	Skandia	10	1	Gudmund Landråk, Nedstrand
2 Ms Vassenvik	f k t	T	02	38.0	13.5	5.5	Grei	12	2	K M Vatsvåg, Vassendvik
3 Må Sam	f k t	T	12	28.0	10.0	3.0	C. Perf.	8	0	T L Øverland, Nedstrand
4 Må Hein	k f	T	17	32.0	8.5	7.0	Hein	8	0	Lars Baustad, Nedstrand
5 Ms Tyra	k f	T	09	34.0	13.5	6.0	Wichm.	8	0	Johs Bakkevig m fl, Toftøy
6 Må Borgen	k f	T	15	32.0	12.0	5.0	Rap	9	2	Knut Borgenvik, Espevik
7 Ms Fram	k f	T	16	31.0	9.0	5.0	Karm	7	0	Lars J Amdal, Toftøy
8 Ms Falken	f t	T	19	36.5	12.6	5.4	Hein	10	0	Jens Musland, Nedstrand
9 Må Eggen	k f	T	14	30.0	10.0	4.0	?	7	0	Olav Topnæs m fl, Toftøy
10 Må Trygve	Gran k	T	03	28.5	10.0	3.5	Rap	5	0	Nils Helle, Hinderåvåg
11 Ms Toftøy	f k t	T	14	35.4	12.5	5.2	Grei	10	3	Ivar Toftø m fl, Toftøy
12 Ss Håbet	l t	T	00	33.4	13.6	5.7	—	—	0	Sigve G Landråk, Muslandsvåg
13 Må Mågen	f t	T	?	25.0	10.0	3.0	Rap	5	0	Jone E Amdal, Neds rand
14 Må Gudmund	k f	T	16	33.0	11.6	4.4	Skandia	10	0	Osm L Bakkevig, Toftøy
15 Mk Kvik	t h	T	11	47.0	13.0	5.0	Populær	17	1	Sigve Langøysund m fl, Nedstrand
17 Ms Ørnen	l t	T	?	53.0	14.0	6.0	Skandia	12	0	Andreas Tannesvåg, Toftøy
20 Mk Glimt	t	T	?	45.0	14.0	7.0	Finnøy	25	0	Magnus Fjætland m fl, Nedstrand
21 Sk Our Boys	h k	T	95	59.9	17.0	7.9	—	—	1	Gudmund Sandvig m fl, Espevik
22 Ms Ingeborg	t	T	?	38.0	14.0	5.0	Skandia	10	1	Sigve Djursvold, Muslandsvåg
23 Må Karl ¹⁾	f	T	?	30.0	10.0	4.0	Stella	8	0	Severin Tapnæs, Toftøy
25 Ms Liv	t	T	?	32.0	12.0	4.5	Karm	8	0	Peder Midtbø, Muslandsvåg

R-NB. Nærbø merkedistrikt.

1 Må Brita	k	T	15	32.0	11.5	5.0	Danette	7	0	Ole M A Sør-Reime m fl, Nærbø
2 Må Argus ²⁾	k	T	?	32.8	10.4	3.7	Special	6	0	Lars Obrestad m fl, Nærbø
3 Må Fram	k	T	?	30.0	10.5	5.0	Aktiv	7	0	Hans M Sør-Reime m fl, Nærbø
4 Må Njord	k	T	12	27.1	8.8	3.2	Eagle	6	0	Ingvald Obrestad m fl, Nærbø
5 Må Laura	k	T	07	28.0	9.0	4.5	Rap	5	0	Elias S Lade m fl, Nærbø
6 Må Tor	k	T	17	27.7	9.2	3.8	Rap	7	0	Elling Nærland m fl, Nærbø
7 Må Seilvåg	k	T	14	21.0	7.5	3.0	C. Perf.	3	0	Enevold O Høiland m fl, Nærbø
8 Må Kvikk	k	T	?	22.0	7.0	3.0	Grei	4	0	Isak Valdeland, Nærbø
9 Må Kvikk	k	T	10	28.0	9.5	4.5	Aktiv	7	0	Nikolai Reime m fl, Nærbø
10 Må Rap	k	T	16	28.0	9.7	4.0	Rap	7	0	Jonas M Høiland m fl, Nærbø
11 Må Tom	k	T	11	27.0	8.0	4.0	Sleipner	4	0	Johs Reime m fl, Nærbø
12 Må Von	k	T	?	20.0	7.0	3.5	Skandia	3	0	J Rasmussen, Obrestad, Nærbø

1) Omb. 1915. 2) Omb. 1918.

Farkostens nummer, art og navn	Anvendelse	Materiale	Byggeår	Lengde	Bredde	Dybde	Maskin, navn	Antall HK	F. & langstb.	Eierens (den korresponderende reders) navn og postadresse
1	2	3	4	5	6	7	8	9	10	11

R-O. Ojna merkedistrikt.

1 Ms Havbryn	k	T	27	43.0	15.0	6.0	Rap	29	0	Mikal K Vatnemo m fl, Vatnemo
3 Ms Rap	k f	T	12	40.0	13.0	6.0	Hein	14	0	Gunnar Vatnemo m fl, Vatnemo
4 Må Sneidt	k f	T	95	22.0	6.5	3.0	Rap	4	0	Mandius Sirevåg m fl, Store Sirevåg
5 Må Sirevåg	k	T	21	25.0	7.0	4.0	Rap	5	0	Lars J Sirevåg m fl, Store Sirevåg
6 Må Kvikk	k f	T	26	25.0	9.0	4.0	Rap	6	0	M T Nygård m fl, Store Sirevåg
7 Ms Nygård	k f	T	07	31.9	12.7	6.4	Rap	12	0	Tollef Nygård m fl, Store Sirevåg
8 Ms Sirevåg	k f	T	17	42.0	15.0	6.0	Rap	12	0	Edv E Nygård m fl, Store Sirevåg
9 Må Sirevåg	f	T	12	31.0	9.5	4.0	Rap	6	0	Edv E Nygård m fl, Store Sirevåg
10 Må Glog	k f	T	10	20.0	7.0	3.0	Thor	4	0	Math M Sirevåg m fl, Store Sirevåg
11 Ms —	k f	T	18	33.0	12.0	5.0	Hein	7	0	Tobias Nygård m fl, Store Sirevåg
12 Ms Nygård	k f	T	07	36.0	12.0	7.0	Rap	12	0	Johs Nygård m fl, Store Sirevåg
13 Ms Haver	k f t	T	19	42.0	14.5	6.0	Hein	18	0	Johan Haver m fl, Store Sirevåg
14 Ms Holman	k f	T	18	42.0	14.0	5.5	Hein	14	0	Tollef T Holmene m fl, Vatnemo
15 Må Fremad	k	T	18	22.0	7.0	3.0	Rap	4	0	Hans H Holmene, Vatnemo
17 Må Sjøfuglen	k f	T	20	23.0	8.0	4.0	Rap	5	0	Edvin E Holmene m fl, Vatnemo
19 Må Roal	k	T	16	21.0	8.0	3.5	Roald	4	0	Kristian J Vatnemo m fl, Vatnemo
20 Må Sned	k	T	21	23.0	7.5	3.5	Rap	4	0	Mandius Sirevåg m fl, Store Sirevåg
21 Må Adol	k	T	10	24.0	9.0	3.8	Aktiv	6	0	Tollef T Holmene m fl, Vatnemo
22 Må Sigurd	k	T	10	24.0	9.0	4.0	Rap	5	0	Mikal Kristensen m fl, Vatnemo
23 Ms Pøven	f k	T	14	41.0	15.5	7.0	Bolind.	15	0	Sivert Ellertsen m fl, Store Sirevåg
24 Ms Lindø	k	T	19	44.6	15.0	6.4	Rap	22	0	Mathias Nygård m fl, Store Sirevåg
25 Må Laksen	k	T	19	23.4	7.0	2.5	Eagle	7	0	Jakob Johannessen, Store Sirevåg
27 Må Hagen	k	T	15	23.0	10.5	5.0	Rap	7	0	Johs Hagen d y m fl, Store Sirevåg
28 Må Svanen	f	T	25	23.0	7.0	4.0	Rap	4	0	A H Holmene, Vatnemo
29 Ms Grei	k	T	19	42.9	14.5	5.3	Grei	17	0	Theodor T Tuen m fl, Vatnemo

R-RB. Randaberg merkedistrikt.

2 Må Fiks	f k	T	24	22.0	7.0	3.5	Glimt	4	1	R T Viste m fl, Randaberg på Jæren
3 Må Falken	f k	T	16	32.0	11.0	5.0	Hein	7	0	A T Viste m fl, Randaberg på Jæren
4 Må Fisken	k	T	18	25.0	7.0	4.0	Rap	5	1	Jan K Viste, Randaberg på Jæren
5 Må —	k	T	19	19.0	7.0	3.0	Rap	4	1	Johs Vestvig, Randaberg på Jæren
6 Må Bøe	k	T	16	30.0	10.0	3.5	Rap	7	0	T K Bøe m fl, Randaberg på Jæren
7 Må Kvik	k	T	20	21.0	7.0	4.0	Glimt	4	0	K I Viste m fl, Randaberg på Jæren
8 Må Peisan	k	T	19	34.0	11.0	3.5	Rap	9	0	A Aurdal m fl, Randaberg på Jæren
9 Må Rap	k	T	19	22.0	7.0	4.0	Rap	5	1	A T Viste m fl, Randaberg på J.
10 Må Trygg	k	T	18	30.0	10.0	4.0	Lauson	8	0	H L Goa m fl, Randaberg på Jæren
11 Må —	k	T	10	24.0	7.0	3.0	Rap	5	1	A M Viste m fl, Randaberg på J.
12 Må Rapp	k	T	17	32.0	11.0	5.0	Rap	9	0	E T Tunge, Randaberg på Jæren
13 Ms Ørnen	f k	T	08	30.0	9.0	4.0	Tryg	6	2	B J Grødem, Randaberg på Jæren
14 Må Robben	k	T	14	30.0	10.0	4.0	Wichm.	6	0	S Vistnes m fl, Randaberg på Jæren
15 Må Bjørn	f	T	97	23.0	6.0	3.0	Gideon	4	0	A Aurdal m fl, Randaberg på Jæren
16 Må Randeberg	k f	T	14	22.0	7.5	3.0	Ferro	4	0	Sam Randeberg, Randaberg på J.
17 l Svarteper	l	T	80	27.0	8.0	4.0	—	—	0	A Aurdal m fl, Randaberg på Jæren
18 Må Bragen	k	T	90	22.0	7.0	3.0	Grei	4	1	J E Tunge m fl, Randaberg på J.
20 Må Rappen	k	T	05	31.0	10.0	4.0	Rap	7	0	I I Bøe m fl, Randaberg på Jæren
22 Må Mågen	f	T	23	20.0	5.0	2.4	Glimt	4	2	J R Sande m fl, Randaberg på J.
23 Må Seien	f	T	13	18.5	6.0	2.7	Eagle	4	0	H E Randaberg, Randaberg på J.
24 Må Rask	k f	T	17	32.0	10.0	4.0	Rap	7	0	E T Rødsten m fl, Randaberg på J.
25 Må Bergsund	k f	T	17	32.0	11.0	5.0	Bergs.	7	0	T Stendal m fl, Randaberg på J.
26 Må —	f	T	?	20.0	5.5	3.0	?	4	0	A Simonsen, Randaberg på Jæren
27 Må —	k	T	23	18.6	5.6	2.2	Glimt	3	0	R Vistvik, Randaberg på Jæren
29 Må Bobb	k f	T	19	31.4	11.4	4.3	Rap	7	0	H I Bøe, Randaberg på Jæren
29 Må Glimt	f	T	21	22.0	7.0	3.0	Glimt	3	0	Johan Rygh, Randaberg på Jæren
30 Må Støblomen	k f	T	?	18.3	5.3	1.8	C. Perf.	3	0	J E Vestvik m fl, Randaberg på J.
31 Må Tranen	k	T	19	36.0	12.0	6.0	Verdan.	12	0	I J Rake, Randaberg på Jæren
32 Må Kvikk	f t	T	25	21.6	6.8	2.5	Glimt	4	0	Ole E Sande, Randaberg på Jæren
33 l —	l	T	90	28.0	9.0	4.0	—	—	0	Ola Bø m fl, Randaberg på Jæren

R-R Rennesøy — R-SD Sand.

Farkostens nummer, art og navn	Arvendelse	Materiale	Byggehø	Langde	Bredde	Dybde	Maskin, navn	Antall DK	F. & fangath	Eierens (den korresponderende roders) navn og postadresse
1	2	3	4	5	6	7	8	9	10	11

R-R. Rennesøy merkedistrikt.

1 Ms Bjørn	kfl	T10		42.0	18.0	6.0	Avance	22	0	Mikal Brimsøy, Brimse
2 Må Rap	k	T?		33.0	9.0	4.0	Rap	7	0	Georg Sværen m fl, Østhusvik
3 Må Viking	k	T14		28.0	9.0	5.0	Hexa	6	0	Halvar Nordby m fl, Hanesand
5 Må Trygg	k	T16		32.7	11.0	3.8	Rap	9	0	Gustav Galta m fl, Sørbo
6 Ms Solveig	kf	T12		44.9	15.9	6.8	Skandia	20	4	Gustav Galta m fl, Sørbo
8 Ms Bjørn	kf	T05		35.0	13.5	4.0	Skandia	10	0	Asseus Reienes, Sørbo
9 Må Ternen	fk	T03		26.0	8.5	3.5	Rekord	6	0	Selius A Galta, Sørbo
12 Ms Brødrene	fk	T00		39.0	14.0	4.5	Populær	16	0	Johs Håvesten m fl, Vikevåg
13 Må Sverre	k	T14		32.0	9.0	4.0	Wichm.	6	0	Ole M Nordbo, Vikevåg
16 Ms Symra	t	T17		42.0	15.0	7.0	Stabil	22	0	Rasmus Mehus, Østhusvik
21 Må Tryg	k	T17		33.5	11.7	4.2	Hein	6	0	Peder P Hoversten m fl, Vikevåg
22 Ms Ternen	t	T10		37.0	13.0	6.0	Skandia	15	0	Morten E Dalager, Vikevåg
23 Ms Paddy	fk	T16		46.0	16.0	6.0	Ideal	20	5	Tore Helland m fl, Vikevåg
26 Må Vikman	t	T?		23.0	5.5	3.5	Wichm.	3	0	Ole Johan Østhus, Østhusvik
27 Må Mågen	k	T08		33.0	10.0	4.0	Rap	7	0	Johan Th Sørbo, Sørbo
28 Må Trygg	k	T04		32.0	8.0	5.0	Ideal	8	0	Paul Helland, Vikevåg
29 Må Mågen	kf	T08		32.0	9.0	4.0	Hein	6	0	Olaus Reianes, Sørbo
31 Ms Mira	t	T04		42.0	16.0	5.0	Wichm.	20	0	Kristian Hausken, Vikevåg
32 Må Rask	k	T05		30.0	10.0	4.0	Grei	7	0	Erling Dalager m fl, Vikevåg
33 Må Alken	kf	T15		32.0	10.0	5.0	Hein	6	0	Lars O Reianes, Sørbo
34 Ms Hertha	ft	T05		41.4	15.9	7.0	Skandia	15	0	Daniel Dalaker, Vikevåg
36 Må Haring	kf	T16		31.0	11.3	4.3	Hein	7	0	Gustav Dahle, Dale i Ryfylke
37 Må Rap	kf	T15		30.0	9.4	3.5	Rap	8	0	Lars Låder, Sørbo
38 Må Rap	ft	T?		25.0	8.0	4.0	Rap	4	2	Mikal Bremse, Brimse
39 Må	k	T16		29.0	9.3	2.8	Wichm.	6	0	Mikal Hellevik, Vikevåg
40 Må Nansen	k	T12		29.0	10.0	3.5	Rap	5	0	Olav Sørbo m fl, Sørbo
41 Mk Rennesøy	t	T22		50.0	13.5	6.8	Skandia	15	0	Norvald Galte, Sørbo
42 Ms Nordstrand	t	T?		36.0	12.0	5.8	Skandia	12	0	Gulleiv Ørkje, Vikevåg
43 Ms Falken	kf	T12		33.0	11.5	5.0	Snøgg	12	0	Morten B Brimsøy, Brimse
46 Må Fallsen	kf	T16		32.0	8.0	4.0	Hein	5	0	Rennesøy Kassefabrik, Vikevåg
47 Må Svea	fk	T?		35.0	16.0	5.5	Tryg	12	0	Jakob D Østhus, Østhusvik
48 Må Leiv	ft	T20		26.0	6.5	4.5	Snøgg	6	1	Lyder Olsen, Østhusvik
49 Må Sleipner	kf	T19		31.0	11.0	3.3	Skandia	6	0	J Hommervoll, Sørbo
50 Mk Årvak	t	T96		60.4	17.0	8.0	Sølyst	15	0	Berdnes B Brimse, Brimse
51 Ms Elida	t	T?		44.0	16.0	6.0	Skandia	12	0	Olaf Håversten, Vikevåg
56 Ms Britania	t	T19		46.2	14.8	5.6	Avance	22	0	Laurits Austbo, Vikevåg
57 Ms Aslaug	kft	T16		44.3	14.0	6.3	Rap	22	1	Kristoffer Berga, Vikevåg
58 Ms Allegro	t	T02		38.0	15.5	4.5	Skandia	20	1	Ole Førsvold, Vikevåg
61 Ms Erna	t	T15		43.0	16.0	6.5	Populær	20	0	Olav Hommervold, Sørbo
62 Ms Dristig	f	T08		41.0	14.0	5.0	Skandia	15	4	Kasper Galta m fl, Sørbo
63 Ms Hjelmen	f	T05		40.0	15.0	7.0	Populær	15	4	J D Østhus, Østhusvik
65 Ms Lista	ft	T?		36.3	13.7	4.8	Snøgg	12	0	Peder P Hansken, Vikevåg
66 Ms Tryg	kft	T10		42.0	16.0	6.5	Verdan	18	1	Torger Vig, Vikevåg
67 Ms Akseli	t	T08		43.0	14.0	6.0	Populær	16	0	Ole Nedrebø, Brimse
68 Ms Forsøget	kt	T13		43.0	13.0	5.0	Skandia	15	0	Bendik Nordbo, Vikevåg
69 Ms Roalsey	f	T05		24.0	15.0	6.0	Skandia	25	2	Paul Helland, Vikevåg
70 Ms Solveig	kft	T26		44.0	13.5	6.0	Populær	18	0	Tobias Ask m fl, Østhusvik
71 Ms Start	kft	T08		39.5	15.0	5.7	Rap	18	0	Jakob B Hanesand, Hanesand

R-SD. Sand merkedistrikt.

1 Ms Klara	t	T95		42.8	16.2	5.5	Wichm.	12	1	Anders S Hatløen, Sand
2 Mj Kvik	t	T08		42.0	15.0	6.5	Wichm.	20	1	Anders S Hatløen, Sand
3 Må Nevøy	ft	T19		32.0	10.5	4.0	Karm	7	0	Bastian Nevøen m fl, Sand
4 Må Ravn	f	T16		28.7	9.6	4.0	Rap	7	0	Bernhart Bjerga m fl, Sand
5 Må Snøgg	t	T18		38.0	11.0	4.0	Snøgg	10	0	Carl Nielsen, Sand
6 Ms Nordstjernen	t	T08		38.0	15.0	5.0	Populær	12	1	Alfred Sjursen, Sand

Farkostens nummer, art og navn	Anvendelse	Materiale	Byggeår	Lengde	Bredde	Dybde	Maskin, navn	Antall HK	E. & fangstb.	Eierens (den korresponderende reders) navn og postadresse
1	2	3	4	5	6	7	8	9	10	11

R-SI. Sandeid merkedistrikt.

1 Ms Sjølivet	ft	T07	39.0	16.0	6.0	Skandia	12	4	Ingvald Vestbø, Sandeid
2 Ms Astrid ¹⁾	t	T95	37.0	13.0	5.0	Wichm.	10	1	Anders Vestbø, Sandeid
4 6/å —	k f	T ?	28.0	7.0	2.0	—	—	0	Johan T Vestbø, Sandeid
5 4/å —	f	T10	19.8	7.0	1.9	—	—	0	Karl Hustvedt, Sandeid
6 4/å —	f	T09	19.0	5.0	2.0	—	—	0	Nils A Vestbø, Sandeid
7 Ms Svea	t	T ?	40.0	17.0	7.0	Skandia	10	1	Erik Grønnestad m fl, Sandeid
8 4/å —	f	T ?	20.0	6.0	2.0	—	—	1	Ole N Vestbø m fl, Sandeid
10 Ms Sjøblomsten	f	T ?	39.0	15.0	6.0	Skandia	12	1	Lars L Vestbø, Sandeid

R-SA. Sauda merkedistrikt.

1 Må Iris	f	T14	31.0	5.5	2.5	Atlanta	4	0	Gustav Pedersen m fl, Sauda
-----------	---	-----	------	-----	-----	---------	---	---	-----------------------------

R-SØ. Sjernarøy merkedistrikt.

1 Ms Agnes	f	T23	48.0	17.0	6.0	Rap	25	0	Bjørn Landsnæs m fl, Helgøysund	
2 Mk Frithof	t	T08	54.0	13.5	6.0	Verdan.	30	0	Anders Jørstad m fl, Sjernarøy	
3 Ms Gøta	t	T05	40.0	15.0	4.0	Populær	15	0	S Tingvik m fl, Eidssund i Ryfylke	
4 Må Tryg	f	T14	32.0	11.0	4.0	Wichm.	8	0	Nils Viken m fl, Helgøysund	
5 Må Lykkens	prøve									
7 Mj Gyda	tf	T16	41.0	15.0	5.0	Rap	22	0	Kornelius Sønningen, Sjernarøy	
8 Må Røk	f	T10	28.0	8.0	3.0	Stabil	6	0	Bjørn A Lund, Sjernarøy	
9 Må Storegut	f	T14	32.0	11.0	5.0	Populær	8	0	Svend Thorsen m fl, Sjernarøy	
10 Må Skum	f	T12	25.0	14.0	5.0	Sølyst	8	0	Per Nedrebø, Aubøsund	
11 Ms Bruden	f	T15	39.0	13.0	6.0	Gamma	18	0	S Valentinsen, Eidssund i Ryfylke	
12 Må Vennen	f	T00	30.0	10.0	4.0	Rap	7	0	Enok Vatland, Sjernarøy	
13 Må Trofast	f	T15	30.0	10.0	4.0	Kampen	5	0	Kristoffer R Talgø m fl, Sjernarøy	
14 Må Snøg	t	T08	25.0	8.0	4.0	Wichm.	6	0	Rasmus E Jørstad, Sjernarøy	
15 Må Gå på	f	T65	31.0	9.0	4.5	Levahn	7	0	Oskar Lund m fl, Sjernarøy	
16 Må Mægler	Smæk									
17 Må Populær	k f	T14	33.0	11.0	4.0	Rap	7	0	Sverre Gjelja m fl, Helgøysund	
18 Ms Alvina	k fl	T04	42.0	13.0	5.0	Verdan.	15	0	Olaiv Nygård, Aubøsund	
19 Ms Duen	f	T14	38.0	11.0	4.5	Special	15	0	Bjørn Landsnæs m fl, Helgøysund	
20 Må Hein	k	T15	32.0	10.0	3.7	Hein	6	0	Ole Landsnes, Helgøysund	
21 Må Fram	f	T16	31.0	11.0	4.0	C. Perf.	8	0	Johannes Foss, Sjernarøy	
22 Må Blegen	f	T10	32.0	10.0	4.0	Alpha	12	0	Helmer Adland, Sjernarøy	
23 Må Kvik	f	T85	31.0	9.0	5.0	Levahn	10	0	K Tingvik m fl, Eidssund i Ryfylke	
24 Må Sebra	f	T13	33.0	11.0	4.5	Normo	7	0	S Valentinsen, Eidssund i Ryfylke	
25 Ms Violon	f	T ?	42.0	17.0	6.0	Avance	10	0	O Vestersø m fl, Eidssund i Ryfylke	
26 4/å —	f	T21	18.2	5.7	1.9	—	—	0	Anton R Talgø m fl, Helgøysund	
									0	Sven Berget, Sjernarøy

R-SE. Skåre merkedistrikt.

1 Må Trygg	k	T06	23.9	8.5	3.2	Aktiv	3	0	M H Kvalsvik, Skåre pr Haugesund
2 Må Ramnsholm	k f	T10	19.9	6.6	3.2	Sterk	4	0	G O Bergstøl, Skåre pr Haugesund
3 Må Frank	k f	T15	26.3	8.0	3.2	Alpha	4	0	R R Hagland m fl, Skåre pr H.sund
4 Må Maiblomster	k	T05	24.9	8.4	3.3	L. Grei	4	0	M M Støle m fl, Skåre pr Haugesund
6 Må Fram	f k	T04	28.2	9.1	3.1	Alpha	4	0	Endre H Førland, Skåre pr H.sund
7 Må Urd	k f	T05	24.8	8.5	3.0	Bergs.	5	0	K O Hagland m fl, Skåre pr H.sund
8 Ms Alfa	f k	T95	32.3	11.5	4.5	Gideon	8	0	Koar Førland, Skåre pr Haugesund
9 Må Sjøblomsten	f k	T07	30.7	10.5	3.5	Gideon	6	0	Mand Førland, Skåre pr Haugesund
10 Må Bleivik	k f	T19	27.4	9.1	3.2	Hein	6	0	Karl Knutsen, Førland
11 Må Sjøgutten	k f	T12	27.8	9.0	3.3	Aktiv	5	0	T N Hagland m fl, Skåre pr H.sund
12 Ms Silden	k f t	T15	45.0	15.3	6.0	Rap	22	0	Karl T Røvær m fl, Røvær
13 Må Spurven	f	T05	23.0	8.0	4.0	Rap	5	0	Karl T Røvær m fl, Røvær
14 Må Alken	f	T14	22.0	7.0	4.0	Populær	4	0	Gaut T Røvær, Røvær

R-SE Skåre — R-SH Skudenes herred.

Farkostens nummer, art og navn	Anvendelse	Materiale	Byggeår	Lengde	Bredde	Dybde	Maskin, navn	Antall HK	F. & langstb.	Eierens (den korresponderende reders) navn og postadresse
1	2	3	4	5	6	7	8	9	10	11
15 Må Alken	k	T	23	25.0	7.5	3.3	Snøgg	5	0	I Storsten m fl, Skåre pr. H.sund
16 Må Finn	fk	T	14	25.0	8.8	4.0	L. Grei	4	0	Bendik R Røvær, Røvær
17 Må Viken	kf	T	23	22.0	6.0	2.5	Aktiv	4	0	Hilmar E Bergstøl, Skåre pr H.sund
18 Må Finn	kf	T	13	23.0	10.0	4.5	Wichm.	3	0	Kristian Nikolaisen, Røvær
19 Ms Alken	tkf	T	17	45.0	14.5	6.0	Rap	22	0	Svend O Røvær m fl, Røvær
21 Må Snapop	fk	T	05	29.9	9.7	3.6	Gideon	5	0	S H Hagland, Skåre pr Haugesund
22 Må Grei	kf	T	11	29.0	10.5	4.3	Grei	7	2	Karl Kvale, Skåre pr Haugesund
23 Må Fram	kf	T	13	29.0	9.4	3.5	Wichm.	4	0	Truls Gautesen m fl, Røvær
24 Ms Bris	k	T	16	42.0	14.0	6.0	Wichm.	16	1	Konrad Olsen m fl, Røvær
25 Ms Svanen	kft	T	15	42.0	14.0	5.0	Rap	18	0	Konrat Schrøder m fl, Røvær
26 Må Fremad	kf	T	08	27.0	8.5	4.0	Populær	8	0	Konrat Schrøder m fl, Røvær
27 Må Trygg	kf	T	14	26.5	9.8	3.3	Tryg	4	0	Gustav Vikse m fl, Skåre pr H.sund
31 Må Vikse	kf	T	16	33.7	10.5	4.5	Aktiv	9	0	S S Vikse m fl, Skåre pr H.sund
32 Må Brødrene	kf	T	02	30.5	11.0	3.4	Aktiv	7	0	J S Vikse m fl, Skåre pr H.sund
34 Ms Martha	k	T	17	32.0	8.0	4.0	Neptun	15	0	N N Sakkestad, Skåre pr H.sund
36 Må Kvik	f	T	22	22.0	8.0	4.5	Skude	5	0	Jakob Mikkelsen, Røvær
37 Må Maiblomsten	k	T	15	30.2	12.3	4.2	Karm	7	0	Berent Gautesen m fl, Røvær
38 Må Egil	k	T	?	21.0	5.5	3.3	Eagle	3	0	Hagb Pettersen, Skåre pr H.sund
39 Må Kvik	kf	T	15	32.2	10.7	4.2	Levahn	7	0	Jacob Selnæs, Skåre pr H.sund
40 Ss Alken	k	T	?	29.0	10.2	3.0	—	—	0	Jacob Selnæs, Skåre pr H.sund

R-SJ. Skjold merkedistrikt.

1 Mk Hilt	ft	T	14	35.0	10.8	5.0	Elefant	8	1	J Ørke m fl, Skjoldestraumen
2 Må Fram	fk	T	19	30.0	11.0	4.0	Rap	7	0	O Bådsvik m fl, Skjoldestraumen
3 Må Marulken	f	T	80	29.0	10.0	3.5	Stabil	6	0	Anbjørn J Tveit, Skjoldestraumen
4 Må Lindanger	k	T	13	31.0	10.0	4.0	Stabil	10	0	A O Lindanger, Skjoldestraumen
5 Ms Liv	ft	T	08	30.0	12.0	4.0	Aktiv	8	2	Dav M Ørke m fl, Skjoldestraumen
6 Ms Rap	kf	T	10	30.0	11.0	5.0	Rap	12	1	Jakob Brattestø, Auklandsvik
7 Må Alken	kf	T	16	30.0	11.0	5.0	Populær	7	0	John Fikstveit, Skjoldestraumen
8 Ms Siggen	kft	T	08	35.0	12.0	6.0	Skandia	12	0	Knutsens Preserving A/S, Haraldseidvågen
9 Ms Hilda	t	T	00	40.0	15.5	4.5	Grei	10	0	Bj Holgersen m fl, Skjoldestraumen
10 Ms Altjord ¹⁾	tfk	T	03	30.9	10.8	3.2	Oftedal	12	0	Knutsens Preserving A/S, Haraldseidvågen
11 Ms Ula	ft	T	90	34.0	12.0	4.0	Stella	9	0	Knut Vatland, Vordeneset
12 Ms Brage	fkt	T	?	36.0	14.0	5.5	Populær	12	0	Knutsens Preserving A/S, Haraldseidvågen
13 Må Odin	fk	T	20	32.0	12.0	6.0	Rap	12	0	J J Bådsvik, Skjoldestraumen
14 Må Stenbit	f	T	04	24.0	7.9	4.0	Wichm.	2	0	Hjalmar Stoknes, Skjold

R-SH. Skudenes herred merkedistrikt.

1 Ms Marie	kf	T	10	31.5	11.5	5.6	Skude	10	0	Andreas P Austneberg m fl, Sandve
2 Ms Kleppe	kf	T	80	33.0	12.0	5.0	Grei	8	0	Johan Lie, Sandve
4 Ms Padden	kf	T	79	34.5	13.5	5.0	Rap	12	0	Knud H Vikre m fl, Sandve
5 Ms Vikre	kf	T	09	37.0	13.0	5.5	Grei	10	0	Berdines Olsen m fl, Sandve
6 Ms Larken	kf	T	14	38.0	13.0	5.5	Tryg	12	0	Lars P Haga m fl, Sandve
7 Ms Kristina	kf	T	17	40.0	13.5	6.0	Skude	16	0	Andreas P Sandve m fl, Sandve
8 Ms Brødrene	t	T	18	44.0	15.0	6.0	Grei	25	0	Johs R Vikre m fl, Sandve
9 Ms Tjørve	kf	T	83	32.0	12.0	5.0	Rap	9	0	Jakob A Sandve, Sandve
10 Ms Marta	kf	T	10	36.0	12.5	4.5	Rap	12	0	R O Sorhåland m fl, Skudeneshavn
11 Ms Elida	kf	T	08	34.0	12.0	5.0	Levahn	8	0	Jakob J Vikre, Sandve
12 Ms Nora	kf	T	05	36.0	12.5	5.5	Rap	8	0	Andreas J Syre m fl, Skudeneshavn
13 Må Måken	kf	T	12	30.0	10.5	4.0	Grei	7	0	Sigvart J Sandve m fl, Sandve
15 Ms Grei	tk	T	00	37.0	14.0	6.0	Grei	12	0	Simon J Vikre, Sandve
16 Må Britania	kf	T	03	29.0	10.0	4.0	Grei	6	0	Johs E Sandve m fl, Sandve
17 Ms Dagry	kf	T	00	35.0	11.0	5.0	Grei	10	0	Torbj J Sandve m fl, Sandve

R-SH Skudenes herred.

Farkostens nummer, art og navn	Anvendelse	Materiale Byggeår	Lengde	Bredde	Dybde	Maskin, navn	Anrull IHK	Eierens (den korresponderende reders) navn og postadresse
1	2	3 4	5	6	7	8	9 10	11
19 Ms Fram	k f	T 07	36.5	12.3	6.0	Normo	10	0 Hakon T Syre m fl, Skudeneshavn
20 Må Emden	k f	T 16	31.0	11.0	4.0	Rap	7	0 Didrik Haugeberg, Stol
21 Ms Urse	k f	T 04	36.2	12.2	4.6	Dux	10	0 Simon O Høines m fl, Skudeneshavn
22 Ms Alken	k f	T 85	33.5	12.3	4.5	Wichm.	8	0 Kasp P Syre m fl, Skudeneshavn
23 Ms Gorda	k f	T 10	31.0	11.5	4.5	Aktiv	6	0 David E Grødem, Skudeneshavn
25 Må Fero	f	T 90	21.0	6.0	3.0	Ferro	3	0 Edv F Syre m fl, Skudeneshavn
27 Må Alken	k f	T 95	22.0	6.5	2.5	Sterk	3	0 Peder P Syreviken, Skudeneshavn
28 Ms Dua	k f	T 05	29.0	11.0	5.0	Rap	7	0 Faltin H Syre m fl, Skudeneshavn
29 Må Silden	k f	T ?	21.5	7.0	3.0	Fix	6	0 Kristoffer E Syre, Skudeneshavn
30 Må Fisken	f	T 00	21.0	6.0	2.5	Grei	4	0 Sigurd S Syre m fl, Skudeneshavn
31 Må Lubben	k f	T 60	27.0	8.5	3.0	Rap	4	0 Erik K Syre m fl, Skudeneshavn
32 Må Kvalen	k f	T 80	32.0	11.0	6.0	Hera	6	0 Sigurd S Syre m fl, Skudeneshavn
33 Må Morten	f	T 95	22.5	7.0	2.5	Sterk	4	0 Johs E Syre, Skudeneshavn
35 Må Sælen	f	T ?	21.0	6.0	2.5	Atlanta	4	0 Hans S Syre m fl, Skudeneshavn
36 Ms Ruth	k f	T 00	39.0	14.5	6.0	Skandia	12	0 Ludvig E Vig m fl, Skudeneshavn
37 Ms Vesta	k f	T 85	33.0	13.0	5.0	Rap	9	0 Kr K Syre m fl, Skudeneshavn
38 Må Kvik	f	T 13	20.0	6.5	2.5	Magnet	3	0 Kr K Syre m fl, Skudeneshavn
39 Ms Håbet	k f	T 06	39.0	15.0	5.5	Stella	15	0 Didrik J Ferkingstad m fl, Stol
40 Må Rap	f	T 14	20.0	6.5	2.0	Grei	4	0 Didrik J Ferkingstad m fl, Stol
41 Må Frig	k f	T 02	30.0	9.5	5.5	Rap	5	0 Lars Metvig, Skudeneshavn
42 Ms Brødrene	k f	T 99	35.5	13.5	5.0	Rap	12	0 Ingval O Syre m fl, Skudeneshavn
43 Må Regal	f	T 95	21.0	6.5	2.5	Regal	4	0 Ingval O Syre, Skudeneshavn
44 Ms Frøia	k f	T 03	36.0	12.5	6.0	Rap	9	0 Erik J Syre m fl, Skudeneshavn
45 Ms Lista	k f	T 88	33.5	12.5	5.0	Rap	7	0 Alfred F Syre m fl, Skudeneshavn
46 Må Anna	k f	T 08	36.0	7.5	4.0	Wichm.	5	0 Ole S Tømmervik m fl, Kopervik
47 Ms Termen	k f	T 06	30.5	10.5	5.5	Rap	9	0 Mads Steinsvik m fl, Stol
48 Må Ferking	k f	T 08	30.5	10.5	4.0	Rap	7	0 Erik J Ferkingstad m fl, Stol
49 Ms Erlen	t	T ?	35.0	13.0	5.0	Gideon	13	0 Johan Fjeld, Sandve
50 Ms Fisken	k f	T 06	32.0	12.0	6.0	Aktiv	9	0 Erik S Syre m fl, Skudeneshavn
51 Må Døpstrøiet	f	T 02	21.0	6.0	3.0	Ferro	5	0 Johs D Grødem, Skudeneshavn
52 Må Frank	f	T 98	21.0	6.3	2.3	Meteor	3	0 Kristian N Høines, Skudeneshavn
53 Må Gåssen	f	T 92	18.0	6.0	3.5	Meteor	3	0 Rasmus R Høines, Skudeneshavn
54 Må Ulv	k	T 21	34.0	13.0	5.0	Karm	12	0 J J Kvilhaugsvik, Kvilhaug
56 Ms Fremtid	k f	T 11	37.0	12.0	5.0	Grei	12	0 Tomas L Risdal m fl, Skudeneshavn
57 Må Hauen	k f	T 00	24.0	7.5	3.5	C. Perf.	4	0 Mandius S Syre m fl, Skudeneshavn
58 Må Håbet	f	T 17	21.0	6.0	2.5	Regal	5	0 Gustav J Høines, Skudeneshavn
59 Må Kap	k f	T 03	31.0	9.5	3.5	Rap	7	0 Simon O Stol m fl, Stol
60 Må Rap	k f	T 09	27.0	11.0	3.5	Rap	7	0 Adne S Sandve m fl, Sandve
62 Må Sverholm	k f	T 16	32.5	11.0	4.0	Rap	7	0 S I Langaker m fl, Kvilhaug
63 Må Tryg	k f	T 09	30.0	9.5	4.5	Rap	7	0 L E Sandhåland m fl, Sandhåland
64 Må Stora	k f	T 08	30.0	10.0	6.0	Heim	5	0 Johs O Stora m fl, Stol
65 Må Erlen	k f	T 16	32.0	11.0	4.0	Rap	9	0 Olav J Langaker, Stol
66 Må Sjøråk	k f	T 09	30.0	11.0	4.0	Rap	7	0 Joh Adland m fl, Stol
67 Må Martholm	k f	T 00	20.0	9.6	3.8	Wichm.	6	0 Johs L Falnes, Skudeneshavn
69 Må Svartingen	k f	T 00	26.8	8.3	2.5	Rekord	6	0 Andreas H Dale m fl, Skudeneshavn
70 Må Håland	k f	T 11	29.0	9.5	4.0	Grei	6	0 Ole O Sandhåland m fl, Sandhåland
72 Ms Nyvingen	k f	T 97	35.0	12.0	5.0	Kampen	12	0 Ole H Ferkingstad m fl, Stol
73 Må Rap	k f	T 08	31.0	11.0	4.0	Rap	7	0 Jetmund G Ferkingstad m fl, Stol
74 8/4 —	f k	T 95	26.5	9.0	3.0	—	—	0 Bendik E Ferkingstad, Stol
75 Ms Emma	k f	T 05	34.0	12.0	7.0	Aktiv	10	0 Martin Krygård m fl, Sandve
76 Må San	k f	T 09	27.0	9.5	3.5	Normo	5	0 Lars J Sandhåland, Sandhåland
77 Ms Kvalen	k f	T 94	33.1	13.2	4.9	Aktiv	10	0 Faltin S Lie m fl, Sandve
78 Må Hein	k f	T 12	30.0	10.0	4.0	Rap	7	0 Mikal O Langaker m fl, Kvilhaug
79 Må Mimier	k f	T 13	30.0	10.0	4.0	Populær	6	0 Ole S Langaker m fl, Kvilhaug
80 Må Hans	k f	T 80	28.7	9.6	4.0	Regal	5	0 Ole J H Vik m fl, Skudeneshavn
81 Ms Sild	t	T 17	40.0	13.0	6.0	Dux	12	0 Toldus M Høines, Skudeneshavn
84 6/4 —	k	T 01	26.5	8.9	4.8	—	—	0 Johannes L Vikre, Sandve
87 Må Lille Grei	k	T 00	27.0	8.0	3.5	L. Grei	5	0 Didrik J Ferkingstad, Stol
88 6/4 —	k	T 96	25.0	9.5	4.0	—	—	0 Johan L Hemnes, Kvilhaug
89 6/4 —	k	T 94	25.0	9.0	4.0	—	—	0 Ole L Hemnes, Kvilhaug

R-SH Skudenes herred — R-SK Sokndal.

Farkostens nummer, art og navn	Anvendelse	Materiale	Byggår	Lengde	Bredde	Dybde	Maskin, navn	Antall HK	F. & f angstb.	Eierens (den korresponderende reders) navn og postadresse
1	2	3	4	5	6	7	8	9	10	11
90 G/A —	k	T00	26.0	9.0	3.0	—	—	—	0	Lars L Haga, Sandve
91 Må Kjyrken	k	T95	30.0	8.0	4.0	Hein	—	6	0	Peder J Stava m fl, Stol
92 Ms Ester	k	T10	31.0	12.0	5.5	Wichm.	—	8	0	Mand O Sørhåland, Skudeneshavn
93 Ms Alma	k	T80	33.0	12.2	4.5	Wichm.	—	7	0	Rasmus Nalei, Skudeneshavn
95 Ms Tyra	t	T05	38.0	13.0	5.0	Skandia	—	10	0	Torkel S Høinæs, Skudeneshavn
96 G/A —	k	T06	25.0	9.0	3.0	—	—	—	0	Jonas Simonsen Stol, Stol
97 G/A —	k	T90	25.5	8.3	3.0	—	—	—	0	Ole S Sandhåland, Skudeneshavn
98 8/A —	k	T88	27.0	10.0	4.0	—	—	—	0	Andr P Risdal m fl, Skudeneshavn
99 6/A —	k	T09	26.0	8.0	3.5	—	—	—	0	Sivert S Sandve m fl, Sandve
100 Ms Krampen	k	T07	27.0	9.0	4.0	Skude	—	5	0	Johs R Høinæs, Skudeneshavn
101 8/A —	k	T00	26.0	9.0	3.0	—	—	—	0	Jakob J Sandve m fl, Sandve
103 Må Havtorsken	f	T98	21.0	6.0	2.5	Atlanta	—	4	0	Johs O Nalei, Skudeneshavn
104 Må Grei	k	T16	31.0	11.0	6.0	Grei	—	7	0	Erik J Ferkingstad m fl, Stol
105 8/A —	k	T00	26.5	9.5	2.5	—	—	—	0	Jakob J Vikre m fl, Sandve
107 Må Sælen	k	T ?	26.0	8.0	2.5	Skude	—	5	0	Jens T Syre, Skudeneshavn
108 8/A —	k	T01	26.5	9.5	2.5	—	—	—	0	Jørgen S Vikre, Sandve
109 G/A —	k	T ?	23.0	8.0	3.0	—	—	—	0	Dan A Høinæs m fl, Skudeneshavn
110 Må Maiblomsten	k	T17	30.0	10.0	4.0	Rap	—	7	0	Johan L Hemnes m fl, Kvilhaug
111 Må Dale	k	T ?	26.8	8.3	2.5	Dux	—	5	0	Elias Tjøstheim m fl, Skudeneshavn
112 Mk Aurora I	h	T07	75.2	21.1	10.1	Skandia	—	50	0	Ludvig P Syre m fl, Skudeneshavn
113 Må Duen	k	T16	32.0	10.7	4.4	Ideal	—	8	0	Mandius H Hemnes m fl, Kvilhaug
114 Må Alken	k	T18	32.5	11.0	4.3	Rap	—	9	0	Lars S Næs m fl, Stol
115 Må Seien	k	T25	32.5	11.0	4.0	Skude	—	8	0	Martin J Ferkingstad, Stol
117 Må Syre	k	T10	26.5	8.6	3.2	Rap	—	4	0	Erik K Syre m fl, Skudeneshavn
118 Må Ingrid	k	T17	31.0	10.3	5.0	Rap	—	9	0	J D Sandhåland m fl, Sandhåland
119 Ms Duen	k	T00	33.0	11.4	4.8	Karm	—	12	0	Johs H Adland m fl, Stol
120 Må Lundø	k	T23	24.0	5.0	3.5	Rap	—	4	0	Peder Lundø, Skudeneshavn
121 8/A —	k	T98	26.0	8.0	3.0	—	—	—	0	S S Snørteland m fl, Skudeneshavn
122 Ms Margit	k	T00	37.0	12.5	5.5	Rap	—	12	0	Endre E Langåker m fl, Stol
123 Ms Sven	k	T18	35.0	13.4	5.0	Skandia	—	12	0	Kasper P Syre m fl, Skudeneshavn
124 Må Lille Grei ¹⁾	f	T ?	22.0	7.0	3.3	L. Grei	—	4	0	Hans K Vikre, Sandve
125 Må Alken	k	T05	29.0	10.0	3.5	Skandia	—	6	0	Ingvald Olsen m fl, Kvilhaug
126 Ms Morgen	k	T08	30.0	10.5	5.5	Rap	—	9	0	Johs O Næle m fl, Skudeneshavn
127 Må Norden	k	T ?	29.0	19.0	3.0	Rap	—	7	0	Ole Larsen Hemnes, Kvilhaug
128 Må Rapp	k	T14	29.0	11.0	4.5	Rap	—	7	0	J J Sandhåland m fl, Sandhåland
129 Ms Fremad	k	T98	38.0	12.5	5.5	Grei	—	16	0	Edv F Syrevik m fl, Skudeneshavn
130 Må Håland	k f	T23	22.5	6.5	4.5	Skude	—	3	0	Mathias Schau, Skudeneshavn
132 Ms Hauen	k	T86	34.0	12.0	4.5	Kampen	—	12	0	Hans S Syre m fl, Skudeneshavn

R-SK. Sokndal merkedistrikt.

1 Ms Sireulv	k	T13	40.0	13.9	6.4	Rap	—	22	0	Ludv Løyning, Ana-Sira
2 Ms Signe	k	T07	35.0	14.0	6.0	Hein	—	9	0	Salve Konradsen, Rekefjord
4 Ms Håpet	k	T17	40.0	14.0	5.4	Hein	—	12	0	Jakob N Nesvåg m fl, Rekefjord
5 Ms Nordlys	k	T16	40.0	12.0	6.0	Rap	—	18	0	Karl J Sand, Ana-Sira
6 Ms Birkeland	k	T18	41.0	13.5	5.0	Rap	—	12	0	Konrad O Bue m fl, Jøssinghamu
7 Må Bolinder	k	T16	30.0	10.5	4.0	Bolind.	—	8	0	Tollak Løining, Ana-Sira
8 Ms Let	k	T95	35.0	12.0	6.0	Skandia	—	8	0	Jakob Tverdal, Rekefjord
9 Ms Teodora	k	T14	35.0	8.0	5.5	Vestkyst	—	8	0	Johan Lammones, Rekefjord
10 Ms Veranda	k f	T07	37.5	12.8	5.0	Hein	—	10	0	Simon T Laug, Ana-Sira
11 Må Spesial	k	T20	32.0	11.5	3.0	Special	—	10	0	Magnus T Laug, Ana-Sira
12 Må Skandia ²⁾	k	T ?	30.0	9.8	3.8	Skandia	—	6	0	Oskar O Løgevik, Rekefjord
13 Må —	f	T24	20.0	5.5	3.0	F. M.	—	2	0	G Skjeie, Søndal Dalane
14 Må —	f	T20	22.0	6.0	3.0	Sleipner	—	5	0	Martin Hansen, Rekefjord
15 Må Per	k	T18	31.0	11.5	4.0	Hein	—	6	0	Gust Hansen m fl, Søndal Dalane
16 Ms Anna	k	T19	42.0	15.0	6.5	Hein	—	18	0	Jakob J Nesvåg, Rekefjord
17 Ms Mågen	k	T15	40.0	13.0	5.0	Skandia	—	10	0	Johan J Nesvåg, Rekefjord

Farkostens nummer, art og navn	Anvendelse	Materiale	Byggår	Lengde	Bredde	Dybde	Maskin, navn	Antall HK	F. & fangstl	Eierens (den korresponderende reders) navn og postadresse
1	2	3	4	5	6	7	8	9	10	11
20 Ms Jåla	k	T 02		30.5	12.0	5.0	Skandia	4	0	Konrad Bu m fl, Jøssinghamn
21 Må Kallemand	k	T 15		30.0	11.0	4.5	Rap	7	0	Konrad Bu m fl, Jøssinghamn
22 Må Duen	k	T 20		21.0	6.0	3.0	Bridgpep.	3	0	Tønnes T Laug, Ana-Sira
23 Ms Nora	k	T 22		42.0	14.0	6.5	Rap	22	0	Sivert O Bu m fl, Jøssinghamn
24 Ms Ternen	k	T 01		36.0	13.4	6.0	Stabil	12	0	L Holmen m fl, Jøssinghamn
26 Må Måken	k	T 18		32.0	11.0	5.0	Hein	7	0	Jakob K Holmen m fl, Jøssinghamn
27 Ms Stella	l	T ?		38.0	15.0	8.0	Skandia	10	0	Elias G Holmen, Jøssinghamn
28 Må Lom	k	T 17		32.0	11.0	5.0	Rap	7	0	Elias G Holmen, Jøssinghamn
29 Ms Makrelen	k	T 27		41.0	14.0	6.0	Union	20	0	Simon S Laug, Ana-Sira
30 Ss Havfruen	l k	T ?		27.0	12.0	4.0	—	—	0	Oskar O Løkevik, Rekefjord
31 Må Jahn	k	T 15		30.0	10.5	4.0	Rap	7	0	Johan Mål m fl, Ana-Sira
33 Må Hadvard	k	T 16		31.0	11.2	4.5	Wichm.	6	0	Simon K Sand, Ana-Sira
35 Ms Berta	k	T 04		33.0	13.3	5.8	Rap	12	0	Jakob S Bu, Jøssinghamn
36 Ms Alma	k	T 07		36.4	14.3	6.4	Rap	12	0	Salve J Bu, Jøssinghamn
37 Må Makrelen	k	T 16		31.0	10.5	4.3	Skandia	6	0	Matias Gjertsen m fl, Ana-Sira
38 Ms Rossa	k	T 03		36.5	12.8	5.3	Vestkyst	6	0	Theodor Vinterstø, Jøssinghamn
39 Ms Lovise	k	T 13		37.0	13.4	6.4	Rap	9	0	Simon Egeland, Ana-Sira
41 Ms Egeland	k	T 08		35.8	13.5	6.2	Wichm.	12	0	Johan Egeland m fl, Ana-Sira
43 Ms Anna	k	T 17		44.3	15.3	5.5	Rap	22	0	Jakob K Lid, Jøssinghamn
44 Ss Duen	kl	T 00		37.7	12.8	5.0	—	—	0	Johan Mål, Ana-Sira
45 Ms Bygdens Pryd	kh	T 16		45.0	14.5	6.0	Hein	16	0	Tollak S Laug, Ana-Sira
46 Må Flid	k	T 10		25.5	9.8	3.3	Rap	4	0	Karl Kittelsen, Ana-Sira
47 Ms Mågen	l	T 00		34.0	12.8	5.0	Stabil	6	0	Tallak Lønning, Ana-Sira
48 Må — ¹⁾	f	T 95		21.3	7.0	3.0	Solo	5	0	Salve A Nesvåg, Rekefjord
49 Må —	fk	T 13		20.0	6.0	3.0	Levahn	3	0	Martin J Nesvåg, Rekefjord
50 Må —	fk	T 13		18.3	5.0	2.0	Vonder	3	0	Gustav H Arhus, Sogndal Dalane
51 Må —	f	T 16		18.3	5.0	2.0	Eagle	2	0	Lars K Arhus, Sogndal Dalane
52 Må —	f	T 20		20.0	6.0	4.0	Sleipner	5	0	Georg J Løkevik, Rekefjord
53 Må Morten	f	T 11		18.3	5.7	2.1	C. Perf.	2	0	Oskar O Løkevik, Rekefjord
54 Må —	fk	T 15		20.0	6.0	2.3	?	3	0	Theodor Rægedal, Rekefjord
55 Må —	fk	T ?		20.0	5.0	3.3	?	3	0	Edvardt Hansen, Rekefjord
56 Må Sannan	kf	T 20		21.0	6.3	2.3	Eagle	3	0	Tønnes Larsen, Jøssinghamn
57 Må Håen	kf	T 12		21.0	6.2	2.3	Vonder	5	0	Nikolai E Holmen, Jøssinghamn
58 Må Per	kf	T 11		21.0	5.5	2.5	Eagle	2	0	Theodor Sørensen, Jøssinghamn
59 Må —	kf	T 12		20.0	6.5	2.3	Vonder	3	0	Johan M Dydland, Jøssinghamn
60 Må Skjold	f	T ?		18.0	5.0	2.5	C. Perf.	4	0	Theodor Vinterstø, Jøssinghamn
61 Må Strandli	fk	T 16		20.0	6.0	3.0	Levahn	5	0	Torger Vinterstø m fl, Jøssinghamn
62 Må Tryg	f	T ?		21.0	5.5	2.0	Roald	4	0	Elias G Holmen, Jøssinghamn
63 Må —	f	T 17		21.0	5.0	3.0	Gray	3	0	Johan A Holmen, Jøssinghamn
64 Må —	k	T 14		26.0	10.0	4.0	Hein	5	0	Simon T Laug, Ana-Sira
66 Må Rap	k	T 22		21.0	5.0	3.0	F. M.	3	0	Lars Kjelland, Sogndal Dalane
67 Ms Sjøstrand	k	T 17		40.0	13.5	6.5	Hein	14	0	Tønnes T Laug, Ana-Sira
68 Må —	kf	T 24		22.0	5.5	3.0	Roald	3	0	Trygve Sigurdsen, Jøssinghamn
69 Ms Prestskjær	k	T 19		42.0	14.5	6.0	Hein	18	0	Johan Midbrød m fl, Rekefjord
70 Må —	fk	T 22		20.0	5.5	3.0	F. M.	4	0	Jakob J Bu, Jøssinghamn
71 Ms —	f	T 26		20.0	6.0	3.0	Marna	3	0	Anton Knudsen, Sogndal Dalane

R-SL. Stangaland merkedistrikt.

1 Ms Melkevik	kh	T 10		65.7	18.0	8.4	Rap	30	0	Johs R Ytreland m fl, Kopervik
2 Ms Maria	kf	T 94		36.0	13.0	5.0	Rap	12	0	Bernt B Ytreland m fl, Kopervik
3 Må Flid	f	T 22		25.0	9.0	5.0	Rap	6	0	S Gunnarshaug, Kopervik
4 Ms Duen	k	T 88		34.0	13.0	5.0	Rap	12	0	Johs R Ytreland m fl, Kopervik
5 Ms Liv	fk	T 93		35.0	13.0	5.0	Rap	12	0	Sven I Ytreland m fl, Kopervik
6 Ms Olga	kf	T 98		37.0	14.3	6.0	Rap	12	0	Andreas R Ytreland m fl, Kopervik
10 Ms Hanna	kt	T 27		40.0	14.4	6.0	Populær	22	0	Severin J Sund m fl, Kopervik
11 Ms Sjøergård	k	T 04		36.0	15.0	5.0	Verdan.	12	1	Hans Knut Skår, Kopervik
12 Må Fiskar	kf	T 60		29.0	9.0	3.5	Rap	5	0	Mandius Kolbeinsen, Kopervik

R-SL Stangaland — R-ST Strand.

Farkostens nummer, art og navn	Anvendelse	Materiale		Lengde	Bredde	Dybde	Maskin, navn	Antall IIK	F. & fangstb.	Eierens (den korresponderende reders) navn og postadresse
		3	4							
1	2	3	4	5	6	7	8	9	10	11
15 Mk Leonard	kh	T	93	56.0	18.2	8.0	Gamma	33	0	Johan O Sund, Kopervik
16 Mk Septer	kh	T	92	66.5	17.8	8.3	Bolind.	32	3	Johan O Sund, Kopervik
19 Ms Signy	k	T	90	34.0	13.0	6.0	Aktiv	6	1	Peder A Sund m fl, Kopervik
20 Mk Gullregn	hk	T	18	66.7	18.3	7.7	Avance	30	0	J K Ytreland m fl, Kopervik
21 Mk Amelia	kh t	T	79	61.5	17.5	8.3	Bolind.	32	0	J H Sund m fl, Kopervik
22 Ms Aktiv	fk	T	16	37.0	12.0	4.5	Skandia	10	0	Torres Danielsen, Kopervik
25 Må Mågen	kf	T	05	29.0	10.0	4.5	Aktiv	8	0	John K Johnsen m fl, Kopervik
26 Må Krøllø	kf	T	14	29.7	11.0	4.0	Aktiv	6	0	Hans Johannessen, Kopervik
29 Må Tor	kf	T	?	27.0	8.5	2.5	Aktiv	4	0	Hans J O Sund, Kopervik
30 Ms Palmen	f	T	11	30.8	11.0	5.0	Grei	7	0	Th Johannesen m fl, Kopervik
32 Ms Norden	t	T	?	38.0	15.0	5.0	Skandia	12	0	Hans J Midstokke m fl, Kopervik
33 Ms Lom	f	T	10	32.0	11.0	5.0	Rap	12	0	Martin Østrem, Kopervik
35 Ms Fix	k	T	12	30.0	10.0	3.5	Wichm.	7	0	Gurd Steinste, Kopervik
36 Ms Lissø	f	T	12	32.2	10.8	5.0	Vestkyst	8	0	Knud Stangeland, Kopervik
40 Må Fryd	f	T	22	23.0	6.0	3.5	Gideon	4	0	Sev Gunderstad, Kopervik
42 Må Seien	f	T	17	28.0	5.0	4.0	Karm	7	0	Th Kristoffersen, Kopervik
43 Ms Mågen	f	T	?	32.2	10.5	4.5	Rap	8	0	Gjert Østebø, Kopervik
46 Ms Brøkne	fk t	T	14	31.5	11.0	5.0	Rap	6	0	Tore Gismervik, Kopervik
47 Mk Leonard I	h	T	24	66.7	18.3	8.5	Avance	30	0	Johan O Sund m fl, Kopervik
48 Må Karm	f	T	08	25.0	8.0	4.0	Karm	5	0	Tønnes P Østrem, Kopervik
49 Mk Warrior	k	T	93	58.8	16.8	7.5	Rap	22	0	S Ytreland m fl, Kopervik
50 Mk Karm	f	T	17	38.0	11.5	6.0	Skandia	12	0	J Heitmann m fl, Kopervik
51 Mk Septer I	h	T	09	66.3	21.1	10.2	Munkt.	60	0	Johan O Sund m fl, Kopervik
52 D Finn	f	T	11	28.0	6.0	5.0	Damp	25	0	Hilda Paulsen, Kopervik
54 Ms Alken	f	T	?	28.0	9.8	4.0	Karm	7	0	J Johannesen m fl, Kopervik
55 Må Silden	k	T	15	32.0	10.5	5.0	Hein	5	0	Ivar P Sund m fl, Kopervik

R-ST. Strand merkedistrikt.

1 Må Rap	kf	T	18	35.0	11.0	4.1	Rap	7	0	Erik R Østvold m fl, Jørpeland
2 Må —	fk	T	16	32.0	10.5	4.0	Stabil	8	0	Torger Larsen m fl, Jørpeland
3 Må Slepner	kf	T	15	32.0	13.0	5.0	Rap	7	0	Asgaut Næss m fl, Solbakk
4 Ms Alma	t	T	03	41.0	15.0	6.0	Wichm.	16	0	Mandius Barka m fl, Barkved
5 Må —	kf	T	16	34.7	11.3	4.4	Rap	12	0	Sigv I Langeland m fl, Jørpeland
6 Ms Norkap	f	T	11	41.0	16.5	6.0	Skandia	16	0	Ole T Melberg m fl, Solbakk
7 Ms Juno	f	T	00	37.5	15.0	5.0	Rap	18	0	Anders Fjelde, Jørpeland
8 Må —	kf	T	10	32.0	9.0	3.5	Rap	7	0	Sven Fjelde, Jørpeland
9 Må —	kf	T	18	35.0	11.0	3.8	Rap	12	0	Edvard Fjelde, Jørpeland
10 Må —	kf	T	15	32.0	10.5	3.5	Wichm.	6	0	Sevrin Norland m fl, Solbakk
11 Må —	kf	T	17	31.0	10.5	3.5	Rap	8	0	M O Langeland m fl, Jørpeland
12 Må —	kf	T	19	34.0	12.0	4.5	Rap	12	0	Ole B Barka m fl, Barkved
13 Må —	kf	T	16	33.0	11.0	4.0	Rap	7	0	Ole E Nag m fl, Solbakk
14 Må Selstein	kf	T	17	32.0	9.4	3.4	Rap	7	0	Tore B Fjelde m fl, Jørpeland
15 Må Båsfjord	kf	T	16	33.0	11.0	4.0	Rap	9	0	Knud Jøssang m fl, Jørpeland
16 Må —	kft	T	15	30.0	9.5	4.0	Rap	7	0	Karl Norland m fl, Solbakk
17 Må —	kf	T	13	25.0	7.0	3.0	Rap	5	0	Arne K Idsø, Idse i Ryfylke
21 Må —	kf	T	16	32.9	10.9	3.4	Rap	7	0	Bernh T Fjelde, Jørpeland
22 Må —	kf	T	19	31.5	11.0	4.4	Grei	7	0	Tore T Idsø, Idse i Ryfylke
23 Må —	kf	T	05	27.0	10.0	4.0	Rap	5	0	Sven S Idsø, Idse i Ryfylke
24 Må —	kf	T	19	40.3	14.8	5.3	Skandia	15	0	Tore Barka, Jørpeland
26 Ms Gjøa	f	T	95	39.5	16.0	7.0	Wichm.	20	1	Rasmus L Idsø, Idse i Ryfylke
27 Må Idsøy	kf	T	19	34.0	11.2	5.0	Sølyst	8	0	Rasmus L Idsø, Idse i Ryfylke
29 Må Sjøgutten	kf	T	07	31.0	10.0	3.7	Skandia	10	0	Ole O Tunpland d y m fl, Jørpeland
30 Ms Eldorado	f	T	95	38.3	14.8	4.9	Populær	15	0	Edv Fjelde m fl, Jørpeland
31 Ms Ternen	k	T	90	35.0	10.0	5.0	Grei	8	0	Holger Ravnås, Kjølevik
33 Må —	kf	T	19	33.0	11.0	5.0	Ideal	8	0	Severin T Nag m fl, Solbakk
34 Må Per Gynt	kf	T	18	33.5	10.2	3.8	Rap	7	0	Rasmus R Fjelde, Jørpeland

Farkostens nummer, art og navn	Anvendelse	Materiale Byggeår	Langde	Bredde	Dybde	Maskin, navn	Antall HK	F. & langstb.	Eierens (den korresponderende reders) navn og postadresse
1	2	3 4	5	6	7	8	9	10	11
36 Ms Søg ¹⁾	f	T ?	39.0 14.0	7.0	Avance	18	1	Mandius Kvalvåg, Jørpeland	
38 Ms Gjøa	f	T ?	41.4 15.3	7.0	Skandia	12	1	T T Fjelde m fl, Jørpeland	
39 Må Rappen	kf	T 17	32.0 11.6	4.5	Rap	9	0	Bernhard Grimslid, Jørpeland	
41 Ms Nora ²⁾	f	T ?	36.0 13.3	6.0	Skandia	15	0	Mandius Kvalvåg m fl, Jørpeland	
42 Må Rap	kf	T 13	28.5 9.4	3.5	Rap	7	0	Lars Bru Hille m fl, Sør-Hille	
44 Må —	kf	T 08	32.0 12.0	4.0	Rap	7	0	Ole I Barkved m fl, Barkved	
45 Mj Havsulen	t	T 06	42.6 14.6	5.8	Rap	12	0	Tormod Jørpeland, Jørpeland	
46 Må Bravo	kf	T 16	33.7 11.2	5.4	Skude	7	0	Ivar Strande m fl, Tau	
47 Må —	kf	T 19	32.7 11.5	4.5	Grei	10	0	Samuel Nag m fl, Solbakk	
48 Må Sjaplin	kf	T 15	35.8 11.9	4.6	Rap	9	0	Peder Botnehagen m fl, Jørpeland	
50 Må Rapp	kf	T 16	35.0 11.5	4.5	Rap	9	0	Thore Jøssang m fl, Jørpeland	
51 Ms Gloria	kf	T 19	42.0 15.0	5.5	Skandia	15	0	Ole R Fiskåneset, Fiskå	
52 Ms Alfa	kf	T 10	33.5 11.0	4.5	Sølyst	8	2	Ole R Fiskåneset, Fiskå	
53 Ms Delfin	f	T 05	42.0 16.0	8.0	Skandia	12	2	Holger Fiskå m fl, Fiskå	
54 Må Garman	kf	T 16	30.0 10.0	4.0	Hein	5	0	Holger Fiskå m fl, Fiskå	
55 Må Rapp	kf	T 20	32.0 11.0	5.0	Rap	8	0	Bertel Veland m fl, Fiskå	
56 Må Ideal	kf	T 20	32.0 11.0	5.0	Ideal	8	0	Kristoffer Veland m fl, Fiskå	
57 Må —	kf	T 17	33.0 11.0	4.0	Rap	9	0	Kristoffer H Heng m fl, Tau	
58 Ms —	kf	T ?	37.5 15.0	4.0	Skandia	12	0	Kristoffer H Heng m fl, Tau	
59 Må Barkved	kf	T 17	33.0 9.0	4.0	Rap	7	0	Lars I Barkved, Barkved	
61 Ms Svanen	tk	T 07	35.0 14.0	5.2	Skandia	12	0	Albert Tjøstheim m fl, Tau	
63 Ms Ørnen	f	T 00	37.4 16.5	4.8	Skandia	12	2	Thore Jøssang m fl, Jørpeland	
64 Må —	f	T 90	25.0 7.0	2.5	Rogal.	4	0	Henrik Hagen m fl, Fiskå	
65 Ms Palmen	f	T 05	35.0 12.0	6.0	Rap	9	0	Hans Holta m fl, Kjøllevik	
67 Må Tjæs	f	T 00	36.0 10.0	4.0	Avance	8	0	Peder Idsal, Idse i Ryfylke	
68 Ms Kasper	kf	T 01	35.0 14.3	4.0	Skandia	10	1	Ingebrüt Tungeland m fl, Jørpeland	
69 Må Aslak	f	T 20	21.0 6.5	3.0	Glimt	4	1	Hans A Notvik m fl, Jørpeland	
70 Mk Viking	f	T 19	34.0 9.0	4.5	Vestkyst	16	0	D Danielsen, Idse i Ryfylke	
71 D Vågen	f	T 19	40.0 10.0	5.0	Damp	20	0	Ingvald Danielsen, Idse i Ryfylke	
76 Sj Enigheden	tl	T 55	47.0 15.7	5.5	—	—	0	Torger L Jørpeland, Jørpeland	
77 Ms Hilda	l	T 10	42.0 15.0	7.0	Wichm.	12	0	Einar E Barka m fl, Jørpeland	
78 Ms Odda	f	T ?	29.0 11.0	4.0	Avance	8	0	Magnus Idsal, Idse i Ryfylke	
79 Ms Irma	f	T 90	35.0 16.0	7.0	Skandia	20	4	Martin J Vervik m fl, Kjøllevik	
81 Ss Anna Marie	k	T 97	41.2 15.2	5.6	—	—	0	Georg Ferland, Jørpeland	
82 Mk Eureka	k	T 89	58.1 17.0	8.0	Verdan.	18	0	John S Langeland, Jørpeland	
83 Må Ormenlange	k	T 17	35.0 10.0	5.8	Concord	7	0	John Lunde, Sør-Hille	
85 Ms Magne	fk	T 08	40.0 15.0	7.0	Avance	15	4	Thore O Ravnås m fl, Kjøllevik	
86 Må Vervik	kf	T 19	37.0 10.0	4.0	Rap	9	0	B B Vervik m fl, Kjøllevik	
87 Mk Jørpeland	tf	T 16	57.1 15.7	6.4	Skandia	40	0	T A Jørpeland m fl, Jørpeland	
88 Ms Morgengry	fk	T ?	36.0 10.0	5.0	Aktiv	9	0	Adolf J Bøtne, Jørpeland	
90 Må Draug	kf	T 15	14.0 11.0	5.0	Skandia	7	0	Fredr T Kvalvåg, Idse i Ryfylke	
91 Ms Fremad	k	T 04	37.0 13.0	5.3	Rap	12	0	Lars L Hille m fl, Sør-Hille	
93 Ms Østervold	f	T 15	54.0 17.0	9.0	Grei	26	3	Rasmus L Idsø m fl, Idse i Ryfylke	
94 Ms Palmen	f	T 07	40.0 15.0	6.0	Skandia	15	0	Rasmus L Idsø m fl, Idse i Ryfylke	
95 Ms Alba	f	T ?	41.0 16.0	8.0	Avance	20	3	Ole R Fiskåneset m fl, Fiskå	
96 Mk Blåfjell	tf	T 17	46.2 12.1	6.2	Rap	22	0	Tormod T Fiskå, Fiskå	
97 Ms Vega	f	T 11	38.0 16.0	6.5	Skandia	15	0	Alfred B Barka, Barkved	
99 Mk Gideon	kt	T 10	43.0 14.0	5.0	Wichm.	14	0	M M Vervik m fl, Kjøllevik	
100 Ms Ternen	kf	T 26	35.1 13.5	4.6	Grei	12	0	Elias Holte, Tau	
101 Må —	f	T 19	22.0 7.0	3.5	Cady	12	0	Knut Rødland, Tau	
102 Ms Håbet	t	T 05	40.0 15.0	5.0	Grei	20	1	Mandius Barka, Barkved	
103 Mk Jørpeland	th	T 83	74.3 20.1	10.0	Avance	30	0	Torger L Jørpeland m fl, Jørpeland	
104 Ms Astrid	ft	T 93	41.2 16.5	7.2	Nor	12	0	H Kristensen m fl, Jørpeland	
105 Mk Berner	h	T 88	65.0 18.6	9.3	Rap	30	0	Erik R Østvold, Jørpeland	
106 Ms Mira	tf	T 15	40.0 14.5	6.0	Verdan	18	0	Lars K Vervik, Kjøllevik	
107 Ms Ørnen	fk	T 03	42.0 16.0	6.0	Avance	15	0	Edv. Tjelde, Jørpeland	
108 Ms Enigheten	fk	T 09	48.0 15.0	6.0	Skandia	25	0	Jakob Vatland, Kjøllevik	

R-T Torvastad.

Farkostens nummer, art og navn	2 Anvendelse	Materiale	Byggår	Lengde	Bredde	Dybde	Maskin, navn	9 Antall HK	10 F. & fangstb.	Eierens (den korresponderende reders) navn og postadresse
1		3	4	5	6	7	8			11
1 Må Kvik	k	T 01		30.4	9.9	3.9	Avance	8	0	I J Gundershaug m fl, Salhus pr Haugesund
2 Ms Duen	ft	T ?		24.5	9.3	4.5	Karm	7	0	H Wiken Torvastad pr H.sund
3 Må Gå På	k	T 05		24.7	9.0	3.8	Rap	5	0	J R Hausken m fl, Torvastad pr H.
4 Må Alfa	k	T 05		25.8	9.3	3.8	Alpha	4	0	P K Hausken m fl, Torvastad pr H.
5 Må Magne	k	T 93		23.4	8.0	3.0	Wichm.	3	0	R Osnæs, Torvastad pr Haugesund
6 Må Kvik	k	T ?		27.0	7.0	2.6	Wichm.	2	0	Ole K Osnæs, Viken pr Haugesund
7 Må Forsøk	fk	T 10		31.0	11.0	4.3	Wichm.	7	0	P B Osnæs m fl, Viken pr H.sund
8 Må Fremtid	f	T 90		21.2	7.1	3.0	Wichm.	3	0	P B Osnæs, Viken pr Haugesund
9 Må Ragnar	f	T ?		21.3	7.0	3.0	Wichm.	2	0	R H Sæbøe, Torvastad pr H.sund
10 Må Springer	k	T 05		22.5	8.0	3.5	Wichm.	3	0	A K Osnæs, Viken pr Haugesund
11 Må Storm	k	T 05		26.3	10.0	4.0	Hein	5	0	Hans K Hauge, Viken pr H.sund
12 Må John	k	T 16		22.0	6.9	2.6	Stabil	4	0	N J Johanesen, Torvastad pr H.
13 Må Fram	k	T 16		30.3	10.0	4.0	Rap	7	0	S Thorsen, Torvastad pr H.sund
14 Må Snyg	k	T 12		26.2	9.6	3.9	C. Perf.	8	0	Peder P Dale, Torvastad pr H.sund
15 Må Kvik	k	T 10		26.9	9.4	3.7	Wichm.	4	0	Th Vikingstad, Torvastad pr H.sund
16 Må Rap	f	T 06		22.7	6.7	2.6	Wichm.	2	0	A N Osnæs, Torvastad pr H.sund
17 Ms Marie	k	T ?		33.5	13.0	5.5	Bolind.	8	0	John E Hausken, Viken pr H.sund
18 Ms Hein	k	T 12		33.0	13.5	4.4	Hein	7	1	Herman Andreassen, Vibrandsø
19 Må Rap	k	T 03		29.0	8.4	4.0	Rap	7	1	Peder N Fæøen, Feøy
20 8/å Nils	k	T 15		32.0	10.0	5.0	—	3	0	Peder Nilsen, Feøy
21 Må Makrellen	fk	T 11		23.0	6.0	4.0	Wolver.	5	0	Sven Mathiassen, Feøy
22 Må Storegut	fk	T 12		24.3	8.0	3.3	Wichm.	3	0	Knut W Christiansen, Feøy
23 Må Liv	fk	T 10		26.8	9.5	3.5	Wichm.	6	0	Knut W Christiansen, Feøy
24 Må Gå På	k	T 90		26.0	9.0	3.0	Wichm.	4	0	Knut Bendiksen, Feøy
25 Må Fisk	f	T 25		22.0	7.7	3.2	Grei	4	0	Nils T Sørø, Feøy
27 Må Jakso	k	T ?		22.0	7.0	3.0	Populær	4	0	Hans K Bendiksen, Feøy
28 Må Silden	fk	T 12		24.0	9.0	4.0	Karm	4	0	Jon Bendiksen, Feøy
29 Må Olga	t	T 08		31.9	6.9	4.8	Wichm.	5	0	Knut Grønnavik, Feøy
30 Må Grei	fk	T 05		26.0	8.0	3.5	Grei	3	0	Niels Thomasen m fl, Feøy
33 Må Bølgens										
35 Må Driv	k	T 10	Pryd	22.8	6.8	5.1	Avance	3	0	Kristian Olsen, Feøy
36 Ms Ester	k	T 95		20.0	6.5	3.3	Wichm.	3	0	John A Jacobsen, Feøy
37 Må Lilly	k	T 08		41.2	17.5	5.0	Skandia	12	0	John B Johnsen, Feøy
38 Må Vegner	k	T 25		26.0	8.0	4.0	Karm	5	0	Føyen Edvardsen, Feøy
39 Må Glimt	f	T ?		25.0	8.7	4.3	Karm	5	0	T Bjørnberg, Torvastad pr. H.sund
40 Må Champion	f	T 25		26.0	8.0	5.0	Karm	5	0	Olai Rasmussen, Vibrandsø
41 6/å Fremad	fk	T 25		27.0	9.5	3.3	Wichm.	4	1	Wilh Erland, Torvastad pr H.sund
42 Må Sjøgutt	k	T 14		27.0	9.0	4.0	—	1	0	Jon B Olsen, Feøy
44 Må Sjøgutt	f	T 26		22.0	7.7	3.3	Wichm.	2	0	Jacob Norem m fl, Vibrandsø
62 Må Populær	fk	T 15		25.4	9.0	4.0	Populær	4	0	Gunv Rasmussen m fl, Vibrandsø
64 Må Per	f	T ?		28.6	8.8	3.0	Grei	4	0	Sigurd Hansen m fl, Vibrandsø
66 Må Makkrellen	tk	T 14		20.7	6.8	2.8	Wichm.	2	0	Knut Due, Feøy
67 Må Viken	k	T 08		23.1	6.9	3.2	Karm	5	0	Kr Endresen, Viken pr Haugesund
68 Må Hai	k	T 13		23.0	6.5	3.5	Grei	4	0	H Wiken, Torvastad pr H.sund
74 Ms Guldregn ¹⁾	t	T 00		44.5	17.4	6.0	Wichm.	20	0	S Norem m fl, Vibrandsø
94 Må Rapp	f	T ?		27.3	9.1	3.0	Levahn	6	1	J Jensen, Torvastad pr Haugesund
95 Må Fram	k	T 10		20.0	6.0	2.0	Wichm.	2	0	M Dahle, Torvastad pr Haugesund
98 Ms Familien	fk	T 98		38.0	14.0	5.4	Wichm.	10	0	Olai Rasmussen, Vibrandsø
99 Må Brødrene	fk	T 03		25.7	8.8	3.8	Aktiv	5	0	C C Grønningen, Torvastad pr H.
101 Ms Wilhelmne	k	T 16		43.0	16.0	8.0	Dan	18	0	Ole Østhus m fl, Torvastad pr H.
103 Ms Enken	k	T 96		37.8	13.2	4.9	Gideon	8	0	N Thornæs, Viken pr Haugesund
104 Ms Kringsjå ²⁾	fk	T 95		35.8	12.8	5.0	Karm	12	0	J R Hausken m fl, Torvastad pr H.
105 Ms Alkana	fk	T 87		41.8	15.7	6.3	Rap	22	0	K A Hausken m fl, Torvastad pr H.
108 Ss Nordlyset ³⁾	fk	T ?		42.6	14.7	5.0	—	—	0	P B Osnæs, Viken pr Haugesund
109 Må Thea	fk	T 05		32.8	2.1	4.8	Hein	8	0	N J Johanesen, Torvastad pr H.sund

R-T Torvastad — R-U Utsire.

Farkostens nummer, art og navn	Anvendelse	Materiale		Lengde	Bredde	Dybde	Maskin, navn	Antall HK	F. & fangstb.	Eierens (den korresponderende reders, navn og postadresse
		Byggeår	Byggeår							
1	2	3	4	5	6	7	8	9	10	11
113 Ms Mai	t	T ?		34.0	14.0	7.0	Avance	7	0	Røthing Knutsen, Feøy
115 Ms Nora	kf	T 06		32.0	11.0	4.0	Grei	4	0	Nils T Sørø, Feøy
116 Ms Bjøren	tk	T 05		36.5	15.0	5.5	Skandia	12	0	J J Vikingstad, Torvastad pr H.
117 Ms Snygg	kf	T 08		34.0	11.9	6.0	Grei	10	0	Johan Mikalsen m fl, Feøy
121 Sk Knut	lt	T 05		33.0	12.0	6.0	—	—	0	Knut Duo, Feøy
125 Må Snar	kf	T 04		28.8	10.2	4.0	Hein	7	0	P O Hauge m fl, Torvastad pr H.
134 Må Fiskeren	f	T 06		22.5	6.8	3.3	Atlanta	4	0	J J Grønningen, Torvastad pr H.
135 Må Trekfuglen	k	T ?		17.5	7.8	3.5	Avance	6	0	M Dahle, Torvastad pr Haugesund
137 S/å Leif	fk	T 10		35.0	12.0	4.0	—	—	1	Ole B Ulvøy, Feøy
140 Må Jo	f	T 23		24.0	8.0	4.5	Avance	6	0	John Snilstvedt, Vibrandso
145 Mk Gjøgning	kh	T 93		59.2	16.7	7.4	Skandia	25	1	Kristian Olsen, Feøy
146 D Leif	f	T 06		32.0	8.0	6.0	Damp	10	0	P Bårdsen, Hauskeivågen pr H.sund
150 Ss Brødrene	k	T 95		32.0	11.0	5.0	—	—	0	P O Hauge m fl, Torvastad pr H.
151 Må Sportt	kf	T 08		26.0	9.0	3.8	Wichm.	4	0	N O Osnes, Viken pr Haugesund

R-TV. Tysvær merkedistrikt.

1 Må Skjold	kf	T 16		32.0	9.0	4.0	Hein	7	0	Sivert Lervik m fl, Tysvær
3 Må —	k	T 17		32.8	10.5	4.8	Rap	9	0	Selmer S Eikje m fl, Tysvær
4 Må —	kf	T 17		32.0	10.0	4.0	Rap	12	0	Andreas P Susort, Slåttevik
5 Må Reinert	kf	T 17		32.8	11.6	4.1	Populær	10	0	Birger Kvinnesland m fl, Tysvær
6 Må Drot	kf	T 16		31.0	10.0	3.8	Hein	6	0	Ole P Hettervik m fl, Espevik
8 Må Bilo	kf	T 19		32.0	10.0	5.0	Levahn	12	0	Ingvald Wik m fl, Kårstø
10 Må —	kf	T 13		30.0	10.0	4.0	Rap	7	0	Rasmus L Eikje, Tysvær
11 Må Tryg	kf	T 16		32.0	9.0	3.5	Avance	6	0	Bj Hervik m fl, Hervik i Ryfylke
13 Må —	fk	T 00		35.0	8.0	4.0	?	6	0	Jacob L Falkeid, Kårstø
15 Ms Bris	fk	T 09		37.0	13.0	5.0	Skandia	15	0	S Hundsnæs m fl, Hervik i Ryfylke
17 Må Rekord	kf	T 13		26.5	8.3	3.2	Snøgg	6	0	Kristoffer Østabøvik, Espevik
19 Må —	f	T 10		21.0	5.0	3.0	Atlanta	4	0	Karl Toft, Røksund
20 Mk Brødrene	t	T 97		51.6	15.1	5.2	Karm	14	0	Rasmus M Midtbø, Røksund
22 Ss Marts	kt	T 00		40.0	15.0	6.0	—	—	0	Nils O Årvik, Kårstø
23 Ss Aktiv	tl	T 86		43.0	15.0	6.0	—	—	0	Lars Odland, Tysvær
25 Må —	f	T 98		21.0	6.0	3.0	Levahn	4	0	Rasin Surnevik, Tysvær
26 Sk Morgensmil	kt	T 00		61.7	17.0	8.0	—	—	1	Erik Kallekødt, Hervik i Ryfylke
27 Må Sabben	k	T 23		33.3	10.5	5.1	Hein	8	0	Erik Kallekødt, Hervik i Ryfylke
28 Må Kvik	k	T 17		32.0	10.5	4.5	Skandia	8	0	Ole O Odland m fl, Tysvær
29 Ms Rapp	kt	T 04		38.2	15.1	4.4	Skandia	12	0	T Ramseland, Hervik i Ryfylke
30 Mk Vigilant	t	T 96		55.0	16.0	5.5	Avance	22	1	Joh Kallekødt, Hervik i Ryfylke
33 Ms Ingrid	t	T 18		45.0	15.0	5.0	Wichm.	16	0	E Hettervik, Espevik
34 Mk Flåtneæs	ft	T 12		45.0	14.0	6.0	Skandia	15	1	Kristian Flåtneæs, Skjoldostrauen
35 S/å —	f	T 00		23.0	7.5	3.0	—	—	0	Ola Melkevik, Tysvær
36 Ms Klara	t	T ?		34.0	14.0	6.5	Skandia	12	0	Ole Østebøvik, Espevik
37 Må Snøgg	f	T 17		31.0	10.0	5.0	Snøgg	8	0	Ole T Melkevik, Tysvær
38 Ms Kronan	kf	T ?		38.0	14.0	5.0	Skandia	8	0	Knut D Kollekødt, Hervik i Ryfylke
39 Ms Dagny	kt	T 16		32.0	15.0	6.5	Levahn	15	0	Ingolv Kvinnesland, Tysvær
40 Ms Palmen	t	T 04		40.0	15.4	6.0	Skandia	15	1	Anton Slagvik, Hervik i Ryfylke

R-U. Utsire merkedistrikt.

1 Ms Rap	kf	T 90		32.0	11.5	5.5	Rap	9	0	Jørgen Nilsen m fl, Utsira
2 S/å Dovre	kf	T 12		29.0	10.0	4.0	—	—	1	Jørgen Nilsen, Utsira
3 Ms Normal	fk	T 05		37.0	13.2	6.3	Rap	12	0	Hersleb Helgesen, Utsira
4 Ms Svanen	kt	T 12		35.0	12.5	5.6	Wichm.	8	0	Casper Bendiksen, Utsira
5 Må Kvik	fk	T 14		28.0	9.2	3.9	Rap	5	0	L J Kvalvik m fl, Utsira
6 S/å —	kf	T 08		29.8	10.0	3.7	—	—	1	L J Kvalvik m fl, Utsira
7 Må Loyal	fk	T 10		31.3	10.3	4.0	Grei	8	0	Joh Kr Helgesen, Utsira
8 S/å Signal	kf	T 08		30.8	10.8	4.0	—	—	1	Joh Kr Helgesen, Utsira
9 Ms Brødrene	fk t	T 95		33.0	12.4	5.5	Grei	9	1	Mikal Eriksen, Utsira
10 S/å Nutid	kf	T 11		30.0	10.2	3.7	—	—	1	Mikal Eriksen, Utsira
11 S/å Fremtid	kf	T 99		29.0	10.0	3.5	—	—	1	Mikal Eriksen, Utsira

R-U Utsire.

Farkostens nummer, art og navn	Anvendelse	Materiale	Byggår	Lengde	Bredde	Dybde	Maskin, navn	Antall HK	F. & fangstb.	Eierens (den korresponderende reders) navn og postadresse
1	2	3	4	5	6	7	8	9	10	11
12 6/å —	k f	T 15	28.2	8.3	3.1	—	—	—	1	Sivert Helgesen, Utsira
13 8/å —	k	T 06	26.0	9.0	3.0	—	—	—	1	August Kautsen m fl, Utsira
14 8/å —	k	T 90	27.0	9.0	3.0	—	—	—	1	August Knutsen m fl, Utsira
15 Ms Snar	k f t	T 04	35.0	12.0	5.0	Grei	10	0	August Knutsen m fl, Utsira	
16 Mk Handi	h k	T 77	74.9	19.2	9.9	Rap	35	0	Mikal E Østrem m fl, Utsira	
17 Må Silden	f k	T 08	30.6	10.6	3.4	Rap	7	0	Th Rasmussen m fl, Utsira	
18 6/å Hvalen	k	T 07	30.6	12.0	4.0	—	—	—	1	Th Rasmussen m fl, Utsira
19 6/å —	k	T 85	28.7	8.9	3.6	—	—	—	1	Thomas Bendiksen, Utsira
20 8/å —	k	T 06	30.8	10.5	4.0	—	—	—	1	Casper Bendiksen m fl, Utsira
22 8/å —	k	T 00	28.6	10.3	3.2	—	—	—	1	Mikal Johannesen, Utsira
23 8/å —	k	T 07	29.0	10.0	4.0	—	—	—	1	Martin Nilsen, Utsira
24 Må Liv	k	T 07	22.0	7.0	3.0	Rap	5	0	Hans K Østrem, Utsira	
25 6/å —	k	T 00	27.4	9.6	3.5	—	—	—	1	Ole A Skjelde, Utsira
26 8/å Norden	k	T 09	31.3	10.5	4.2	—	—	—	1	Mons L Norvik, Utsira
27 8/å Valkyrien	k	T 16	31.3	10.7	4.0	—	—	—	1	Wallum J Klovning m fl, Utsira
28 6/å —	k	T 08	29.5	10.0	3.8	—	—	—	1	Ingv J Klovning m fl, Utsira
29 Ms Klovning	k f	T ?	31.0	11.0	4.4	Kampen	7	1	Ingv J Klovning m fl, Utsira	
30 8/å —	k	T 08	30.8	10.8	3.8	—	—	—	1	Mathias L Nordvik, Utsira
31 6/å Guldskrinet	k	T 08	28.5	10.0	3.5	—	—	—	1	Johs Klovning, Utsira
32 Ms Håbet	k	T 00	30.0	12.0	5.5	Grei	7	0	Elling K Østrem, Utsira	
33 6/å Makrelen	k	T 07	30.0	10.2	3.7	—	—	—	1	Peder Klovning m fl, Utsira
34 Ms Metala	t	T 18	43.6	16.2	6.7	Rap	22	1	Svend Klovning m fl, Utsira	
35 Må Basken	k f	T ?	25.0	8.0	3.0	Rap	5	0	S K Klovning m fl, Utsira	
36 8/å Prøven	k	T 06	30.0	10.0	3.5	—	—	—	1	Valnum Helgesen m fl, Utsira
37 Mk Nordsjøen	k	T 83	55.6	16.0	7.1	Normo	30	0	Joh Valnumsen m fl, Utsira	
38 Må Kvalen	h k f	T 17	28.7	11.3	4.0	Grei	8	0	Valnum Helgesen m fl, Utsira	
39 6/å Legen	k	T 80	27.3	6.7	3.5	—	—	—	1	Mikal M Skare, Utsira
40 Må Seien	f	T 10	28.7	6.4	3.2	Sterk	5	0	Mikal M Skare m fl, Utsira	
41 6/å Tømmer- hammer	k	T 08	28.2	9.9	4.1	—	—	—	0	Mikal M Skare, Utsira
42 6/å —	k	T 10	26.0	7.6	2.6	—	—	—	0	Mikal Eriksen, Utsira
43 6/å —	k	T 10	27.0	7.6	2.6	—	—	—	0	Mikal Erksen, Utsira
44 Må Wichmann	f k	T 13	29.0	9.0	3.3	Wichm.	6	0	Alfred Hansen m fl, Utsira	
45 6/å —	k	T ?	29.1	9.6	3.5	—	—	—	1	Truls J Haugland m fl, Utsira
46 6/å —	k	T 17	30.6	10.3	4.0	—	—	—	1	Elling Haugland, Utsira
47 8/å Rvving	k	T 00	30.0	9.5	3.5	—	—	—	1	Lars M Klovning, Utsira
48 Må Fisken	k	T ?	24.7	8.6	3.2	Wichm.	5	0	Lars Nilsen, Utsira	
49 Ms Spandholm	k f	T 17	32.0	10.0	4.8	Rap	7	0	Mikal L Klovning, Utsira	
50 Må Teisten	k	T 14	23.4	8.3	3.2	Grei	5	0	Sivert Helgesen, Utsira	
51 6/å Stoken	k	T ?	30.0	9.5	3.5	—	—	—	1	R J Dalestein m fl, Utsira
52 8/å —	k	T 00	29.0	11.0	4.5	—	—	—	1	Thomas Helgesen, Utsira
53 6/å —	k	T 11	29.3	8.8	3.2	—	—	—	1	Tobias O Kvalvik, Utsira
54 6/å —	k	T 98	31.2	9.9	3.7	—	—	—	0	Sivert Helgesen m fl, Utsira
55 Ms Egerø	k f	T 94	35.5	12.5	5.0	Rap	12	0	Gustav H Skare m fl, Utsira	
56 6/å —	k	T 14	29.3	9.9	3.6	—	—	—	1	Martin Eriksen m fl, Utsira
57 8/å —	k	T ?	32.0	10.0	4.0	—	—	—	1	Sevrin Hansen, Utsira
58 8/å Vederen	k	T 00	29.0	9.0	3.5	—	—	—	1	Elling G Østrem, Utsira
59 6/å —	k	T 12	28.2	8.4	3.0	—	—	—	0	Sivert Helgesen, Utsira
60 6/å —	k	T 12	28.0	8.3	3.0	—	—	—	0	Sivert Helgesen, Utsira
61 6/å —	k	T 09	26.9	7.6	2.8	—	—	—	1	Sivert Helgesen, Utsira
62 8/å —	k	T 24	30.0	10.8	4.4	—	—	—	1	O A Skjelde, Utsira
63 Må Prinsen	k f	T 17	29.0	9.0	4.0	Grei	7	0	Adolf Ellingsen, Utsira	
64 6/å —	k	T 90	29.0	8.0	4.0	—	—	—	1	Adolf Ellingsen m fl, Utsira
65 6/å Lenin	k	T 25	28.0	8.3	3.0	—	—	—	1	Hersleb Helgesen, Utsira
66 6/å Trotsky	k	T 25	28.0	8.3	3.0	—	—	—	1	Hersleb Helgesen, Utsira
67 Må Harald	k	T ?	28.0	6.0	3.5	Karm	5	0	Johan Bendiksen, Utsira	
68 Må Trygg	k f	T 06	28.7	8.0	4.8	Skandia	7	0	Thore L Norvik m fl, Utsira	
69 Ms Flugt	k f	T 07	34.0	11.3	5.3	Skude	12	0	Thomas Rasmussen, Utsira	
70 6/å Kassen	k	T 87	30.0	10.5	3.8	—	—	—	1	Severin Østrem, Utsira
71 Ms Stjerna	k f	T 25	37.0	13.3	6.6	Rap	20	0	J Kr Helgesen, Utsira	

Færkostens nummer, art og navn	Anvendelse	Materiale	Byggeår	Lengde	Bredde	Dybde	Maskin, navn	Antall HK	F. & Fangstb.	Eierens (den korresponderende reders) navn og postadresse
1	2	3	4	5	6	7	8	9	10	11
72 Må Kampen	k	T	13	26.1	8.4	3.8	Kampen	5	0	Daniel Vestre, Utsira
73 6/å —	k	T	10	31.3	10.3	4.0	—	—	1	Mathias H Østrem m fl, Utsira
74 Ms Uræd	k h	T	04	37.0	13.0	5.4	Rap	18	1	G Gudmundsen, Utsira
75 8/å Lykken	k	T	26	34.0	11.0	5.0	—	—	1	Mikal Ellingsen m fl, Utsira
76 Ms Utsira	h k	T	18	43.0	15.7	6.0	Rap	30	1	Elling Ellingsen m fl, Utsira

R-V. Varhaug merkedistrikt.

1 Ms Jæren	k	T	19	42.0	14.5	6.0	Hein	18	0	Jonas Årsland m fl, Vigrestad
3 Mk Jærbuen	k	T	18	38.0	13.5	5.5	Hein	14	0	Ole E Varhaug m fl, Varhaug
6 Ms Borghild	k	T	07	38.0	14.0	5.5	Rap	12	0	Rasmus O Husveg m fl, Varhaug
7 Ms Ella	k	T	02	35.5	14.0	5.8	Rap	12	0	Einar Årsland m fl, Vigrestad
8 Ms Palmen	k	T	25	43.0	15.5	6.0	?	20	0	Magnus K Voll, Vigrestad
9 Ms Aktiv	k	T	03	34.5	13.0	5.5	Aktiv	9	0	Jon J Lærbæk m fl, Varhaug

R-VS. Vats merkedistrikt.

1 Ms Nissing	f k	T	15	31.5	11.8	4.4	Grei	7	4	Peder P Nising, Nedre Vats
2 Ms Leionet	t	T	00	37.7	15.0	4.5	Verdan.	18	1	Ludvig Hamre, Nedre Vats
3 Ss Silden	l	T	00	41.9	14.2	4.4	—	—	1	Nils T Nygård, Nedre Vats
4 Må Fram	k	T	15	31.0	10.0	3.3	Grei	7	1	Osmund Bredal, Vassendvik
5 Ms Smøgen	t k	T	07	40.0	15.0	5.0	Skandia	16	1	L O Stokka, Nedre Vats

R-VD. Vikedal merkedistrikt.

1 Må Kvik	f k	T	16	32.0	11.0	4.5	Normo	7	0	J Skigelstrand d y, Ilsvåg
2 Må Kvik	k f	T	26	24.0	8.0	7.0	Wichm.	6	0	Ragnvald Sandvik, Vikedal
16 Må Havsulen	k	T	03	29.0	7.0	3.0	Wichm.	8	0	Bernt Krokedal m fl, Vikedal
22 4/å —	f	T	14	20.4	6.2	2.4	—	—	0	Rasmus R Viland m fl, Ilsvåg
23 4/å —	f	T	96	19.5	5.6	2.2	—	—	0	Osmund L Thorsnes m fl, Ilsvåg
26 4/å —	f	T	00	22.0	6.8	2.0	—	—	0	Andrias T Årak m fl, Ilsvåg
27 4/å —	f	T	00	22.0	6.8	2.1	—	—	0	Andrias T Årak m fl, Ilsvåg
29 Ms Duen	t	T	01	37.0	14.8	4.3	Kampen	20	1	Reinert Rabben, Ilsvåg

Vest-Agder fylke.

VA-FS. Farsund merkedistrikt.

1 Må —	f	T	08	19.0	6.0	2.3	Atlanta	4	1	Tobias Andreassen, Farsund
3 Må —	f k	T	18	19.0	6.0	2.3	Atlanta	3	2	Gabriel Gabrielsen, Farsund
4 Må —	f k	T	20	20.0	7.0	3.5	Palmer	5	0	Andreas Andreassen, Farsund
6 Må —	f	T	19	19.0	5.0	2.2	Sleipner	3	0	Einar Meland, Farsund
7 Må Geyser	f k	T	16	30.0	10.3	4.0	Rap	7	0	Simon Sørensen, Farsund
10 Mk Gulli	t	T	?	67.2	18.6	9.0	Grei	32	0	Kristian Mosvold, Farsund
11 Ms Lundevig	k f	T	00	35.6	12.6	3.7	Stabil	6	0	Elias Anensen, Farsund
12 Ms Jenny	k f	T	?	40.0	14.0	7.0	Aktiv	11	0	Tobias Andreassen, Farsund

VA-F. Flekkefjord merkedistrikt.

1 Må Lax	t	T	14	36.5	12.0	5.5	Rap	12	0	Bakken & Co, Flekkefjord
4 Ms Svanhild	k	T	08	33.0	13.5	6.0	Rap	12	0	Alfred Berrefjord, Flekkefjord
6 Må Fisk	t	T	12	32.0	11.5	3.5	Hein	9	0	Sunde & Co. A/S, Flekkefjord
10 Ms Kathinka	k	T	12	31.0	10.5	5.0	Rap	7	0	Salve Egeland, Flekkefjord
15 Ms Abildsnes	t k	T	19	41.0	14.0	6.0	Hein	12	0	A S Svindland, Flekkefjord
19 Ms Lista	k	T	16	39.0	14.0	7.0	Hein	12	0	Håkon Skarpenes, Flekkefjord

VA-K Kristiansand — VA-HH Halse og Harkmark.

Farkostens nummer, art og navn	Anvendelse	Materiale	Byggeår	Lengde	Bredde	Dybde	Maskin, navn	Antall HK	F. & fangstb.	Eierens (den korresponderende reders) navn og postadresse
1	2	3	4	5	6	7	8	9	10	11

VA-K. Kristiansand merkedistrikt.

1 Mk Livlig	t	T75	50.2	14.9	7.7	Fairb.	10	1	0	Oskar Myhre, Kristiansand S
2 Ms Dragen	k	T16	39.1	13.6	7.0	Avance	20	0	0	Andr Hansens Enke m fl, Kristiansand S.
3 Ms Løven	f	T00	28.0	10.4	6.0	Skandia	6	0	0	Gunvald Thommessen, Kristiansand S
4 Ms Ternen	f	T04	28.0	11.0	5.0	Skandia	4	0	0	Emil Hansen, Kristiansand S

VA-M. Mandal merkedistrikt.

1 4/å —	f	T ?	18.3	5.0	2.0	—	—	1	0	Hans Adler Thobiassen m fl, Mandal
2 6/å —	fk	T10	19.0	5.5	4.0	—	—	2	0	Peder K Rasmussen, Mandal
3 Mk Neptun	k	T ?	30.5	11.5	4.5	Neptun	6	2	0	J J Nørgård, Mandal
4 4/å —	f	T00	18.0	5.0	2.0	—	—	1	0	Thore Karlsen, Mandal
5 4/å —	f	T90	16.0	5.5	2.0	—	—	1	0	August Nielsen, Mandal

VA-A. Austad merkedistrikt.

1 Må Marna	kf	T19	21.0	6.0	3.8	Marna	4	0	0	Kristian Mejlænder, Korshamn
2 Må Tønnes	fk	T15	20.0	5.6	3.0	Atlanta	3	0	0	Sigurd Knudsen, Korshamn
3 Må Hausken	kf	T05	20.4	6.3	3.0	Atlanta	2	0	0	Neumann Knudsen, Korshamn
4 Må Rapp	kf	T10	18.0	5.0	2.5	Fairb.	4	0	0	Syvert Knudsen, Korshamn
5 Må Karl	kf	T16	19.0	6.0	2.5	Mianus	3	0	0	Hjalmar Jansen, Korshamn
6 Må Trygg	fk	T15	18.0	5.5	2.5	Atlanta	2	0	0	Selmer C Bærø, Austad
7 Må Pål	fk	T20	18.5	6.0	2.8	Rollo	3	0	0	Gerhard Gabrielsen, Spind
8 Må Sæløer	kf	T17	19.5	5.6	2.3	Atlanta	2	0	0	Bernt Gabrielsen, Korshamn
9 Sk Primrose	h	T87	62.0	17.0	8.5	—	—	0	0	Sakarias Karlsen m fl, Korshamn
10 Sk Beta	h	T74	58.3	18.0	7.5	—	—	0	0	Sigurd Knudsen m fl, Korshamn
11 Sk Elida	h	T60	54.2	18.0	7.0	—	—	0	0	Peder Hansen m fl, Korshamn
12 Ss Gjøa	h	T06	51.5	19.3	6.6	—	—	0	0	Sigurd Pedersen m fl, Korshamn
13 Sk Felix	ht	T92	59.9	17.0	7.7	—	—	0	0	Alfred Finkelsen m fl, Korshamn
14 Ss Sæløer	h	T17	62.3	21.5	8.1	—	—	0	0	Karl Theisen m fl, Korshamn
15 4/å Oksen Lade	f	T95	18.3	5.4	1.7	—	—	0	0	Torkel T Ramsjord, Korshamn
16 4/å Minde	fk	T01	17.5	5.5	2.0	—	—	0	0	Edvard Eliassen, Spind
17 6/å Ternen	f	T05	17.0	4.0	2.0	—	—	0	0	Jakob Johannessen, Spind
18 6/å Mågen	f	T96	17.0	4.3	2.0	—	—	0	0	Tobias Johannessen, Spind
19 6/å Stein	f	T08	17.5	4.0	2.0	—	—	0	0	Gerhard Gabrielsen, Spind
20 8/å Jombo	f	T08	18.0	4.0	2.0	—	—	0	0	Johannes Johannessen, Spind

VA-B. Bakke merkedistrikt.

f. t. ingen merkepl. fiskefarkoster.

VA-FA. Fedå merkedistrikt.

1 Må Rapp	fk	T19	23.0	7.5	4.0	Rap	4	0	0	Thorvald Lun, Fedå
2 Ms Kvellsol	k	T17	42.0	14.8	7.0	Gideon	18	0	0	Chr Svindland, Fedå
3 Ms Josefine	k	T12	36.0	12.0	6.0	Gideon	11	0	0	Tobias Seland m fl, Fedå

VA-HH. Halse og Harkmark merkedistrikt.

1 Må Ingeborg	fk	T95	18.0	6.0	2.5	F. M.	3	0	0	Ole Peter Skogsø, Tregde
2 Ms Heim	kf	T98	30.5	11.8	5.7	Rap	12	1	0	Peder Skogsø, Tregde
3 Ms Sleipner	fk	T03	33.0	11.5	6.0	Skandia	6	2	0	Edvard Kristiansen m fl, Skogsøy
4 Ms Thor	kf	T03	34.0	12.0	4.9	Skandia	6	0	0	E Johnsen m fl, Harkmark pr. Mandal

Farkostens nummer, art og navn	1	2 Anvendelse	3 Materiale	4 Byggeår	5 Lengde	6 Breidde	7 Dybde	8 Maskin, navn	9 Antall HK	10 F. & fangstb.	Eierens (den korresponderende reders, navn og postadresse	11
5 Ms Borø	k f	T 03	31.6	12.0	4.5	Rap	12	0	J K Dahl, Osnes pr Mandal			
6 Må Independent	f k	T 05	18.0	6.0	2.5	F. M.	3	0	Kristen Nilsen, Skogsøy			
8 Ms Ternen	h	T 08	34.0	12.0	5.3	Skandia	6	0	J Olsen m fl, Harkmark pr Mandal			
9 6/å —	f k	T 14	19.0	5.0	2.5	—	—	0	Kr Thorsen m fl, Halse pr Mandal			
10 Må Strilen	f k	T ?	21.0	7.0	2.9	F. M.	4	0	Karl O Trægde m fl, Trægde			
11 Ms Ingeborg	k t	T 12	39.4	13.7	6.0	Skandia	12	0	Karl K Trægde, Trægde			
12 Må 7de Juni	k f	T 19	21.0	5.5	3.0	F. M.	5	5	Joh B Hildø m fl, Hildø pr Mandal			
13 Må Hildø	f k	T 15	29.0	10.0	4.5	Neptun	6	0	Joh B Hildø m fl, Hildø pr Mandal			
14 Må Venskab	f k	T 90	20.0	5.5	3.0	F. M.	3	0	Gustav S Rosnes m fl, Skjernøy			
15 Må Nordlyset	f k t	T 17	20.3	6.4	2.2	Marna	4	1	A E Rasmussen, Landø i Halse			
16 4/å Mågen	f k	T 00	19.0	5.0	2.5	—	—	0	Jakob J Rosnes, Skjernøy			
17 Må Mandal 7	k f	T 18	30.0	10.0	4.5	Vestkyst	8	0	T Carlsen m fl, Lunde pr Mandal			
18 4/å —	f k	T 80	18.0	6.0	2.0	—	—	2	T Tørresen m fl, Lunde pr Mandal			
20 Må —	f k	T ?	19.0	5.0	2.8	Atlanta	4	3	Karl C Seyffarth, Hildøund pr Mandal			
22 Må Rap	f k	T 05	20.0	6.0	4.0	F. M.	3	1	Emanuel Salvesen m fl, Skjernøy			
23 4/å Viking	f k	T ?	20.0	6.0	2.5	—	—	—	A Farestad m fl, Skjernøy			
24 Må Lom	f k	T 15	24.0	8.0	4.0	Wichm.	—	—	T Hildøund m fl, Hildøund pr Mandal			
25 4/å —	f k	T ?	18.0	5.0	3.0	—	—	—	J Olsen, Hildøund pr Mandal			
26 Må Rapp	f	T 19	19.0	6.0	2.2	F. M.	3	2	August Olsen, Hildø pr Mandal			
27 4/å —	f k	T ?	18.5	6.3	2.1	—	—	—	G G Hille m fl, Hildø pr Mandal			
28 4/å Lax	f k	T 95	17.5	6.0	2.0	—	—	—	Thoralf Kristensen, Skjernøy			
29 4/å Oscar II	f k	T ?	20.0	6.0	1.8	—	—	1	Herman Syvertsen m fl, Skjernøy			
30 Må Frosken	f k	T 20	20.0	6.0	2.2	Atlanta	4	3	G Martinsen m fl, Lunde pr Mandal			
31 Må Ternen	t f	T 19	19.0	5.5	2.0	F. M.	3	0	Håkon Olsen, Hildøund pr Mandal			
32 Må Lunde	k	T 16	30.0	10.0	4.2	Neptun	6	2	Karl J Lunde, Lunde pr Mandal			
33 Må Mågen	f k	T 02	18.0	5.5	2.3	Sleipner	4	3	L J Fuglevik m fl, Osnes pr Mandal			
34 4/å —	f	T 07	18.0	5.0	1.8	—	—	1	Ole C Lunde, Lunde pr Mandal			
37 4/å —	f	T 96	17.5	5.0	2.8	—	—	—	August Pedersen, Skjernøy			
38 4/å —	f k	T 19	19.0	5.5	2.0	—	—	—	Eugen P Valvik m fl, Skjernøy			
39 6/å —	f	T 19	19.0	5.0	2.5	—	—	3	T Rasmussen m fl, Landø i Halse			
40 Ms Snohomis	f	T 90	25.0	9.9	4.0	Vestkyst	8	1	G M Egebræk m fl, Harkmark pr Mandal			
41 Må Fram	f	T ?	20.3	5.8	2.7	Sleipner	3	0	J T Omland m fl, Trægde			
42 Må Per	f k	T 17	19.4	5.4	2.1	F. M.	3	1	Peder Olsen, Harkmark pr Mandal			
43 Må Rap	f k	T 15	19.0	6.0	2.3	Atlanta	2	0	E Johnsen m fl, Harkmark pr Mandal			
44 Må Marna	f k	T 18	19.5	6.0	2.0	Marna	4	0	Torres Bentsen, Skogsøy			
45 Må Bamsen	k f	T 10	27.0	9.0	4.5	Roald	5	4	Nils Lunde, Gismerø pr Mandal			
46 Ms Lovise	k	T ?	34.7	13.4	5.4	Kampen	12	0	J B Johnsen m fl, Hildø pr Mandal			
47 Må Juli	f	T 19	20.0	6.5	2.0	Marna	4	1	Josias Olsen, Harkmark pr Mandal			
48 Ms Arken	k	T 05	30.0	12.0	6.0	Tryg	8	0	Nils Lunde m fl, Gismerø pr Mandal			
49 Må Landø	k	T ?	30.0	10.0	4.0	Vestkyst	8	0	Otto Nilsen m fl, Landø i Halse			
50 Ss Bruse	k	T ?	27.0	10.0	5.0	—	—	—	Otto Nilsen m fl, Landø i Halse			
51 4/å —	f	T 17	20.0	5.5	1.7	—	—	—	Joh Olsen, Lunde pr Mandal			
52 Må —	f	T 12	17.0	5.5	3.0	Americ.	2	1	Harald Lund, Sånun pr Mandal			
53 Ss Falken	f	T 96	38.0	14.0	8.0	—	—	—	N Nilsen m fl, Lundevig pr Mandal			
54 Må Kvik	k f	T 13	20.0	5.0	4.0	Atlanta	3	1	T Carlsen m fl, Lunde pr Mandal			
55 Må Trygg	k	T 19	19.0	6.0	2.3	Americ.	2	0	Trygve Pedersen, Hildø pr Mandal			
56 Må Linerlen	f	T 20	19.0	5.5	2.5	Atlanta	4	2	Karl J Lunde, Halse pr Mandal			
58 4/å —	f	T 14	17.0	5.0	2.0	—	—	—	Knud K Hildø, Hildø pr Mandal			
59 Må Makrelen	f	T 10	22.0	6.6	2.4	F. M.	3	0	Anders Bentsen, Skogsøy			
60 4/å Siri	k f	T ?	17.5	6.0	2.0	—	—	—	P Christiansen, Hildø pr Mandal			
61 4/å — ¹⁾	f	T ?	20.0	5.8	3.2	—	—	—	J Knudsen m fl, Hildø pr Mandal			
63 Sk Daisy Dell	h	T 96	62.0	17.0	9.0	—	—	—	Chr. Andersen, Skogsøy			

VA-HH Halse og Harkmark — VA-H Hidra.

Farkostens nummer, art og navn	2 Anvendelse	Materiale Byggeår	Lengde	Bredde	Dybde	Maskin, navn	Antall HK	F. & fangstb.	Eierens /den korresponderende reders/ navn og postadresse
1		3 4	5	6	7	8	9	10	11
65 Må Tåna	f	T10	19.0	6.0	3.0	Marna	4	0	Ludv Larsen, Harkmark pr Mandal
66 Må Lerka	f	T11	18.0	5.5	2.0	(Amer.)	3	0	Bendik P Skogsø, Skogsøy
67 Må —	k f	T20	18.0	4.5	2.5	Sleipner	3	2	Petter Salvesen, Såaum pr Mandal
70 Må Prøven	f k	T10	29.0	10.0	4.0	Neptun	6	0	B O Hillesund m fl, Hildøysund pr Mandal
72 Må Atlantich	f	T22	19.0	5.8	2.6	Atlanta	3	1	Tobias Carlsen, Lunde pr Mandal
73 Må Måken	f	T23	20.2	6.0	2.5	Marna	3	0	I ars Johnsen, Hildø pr Mandal
74 Må Star	f	T25	20.0	6.0	4.0	Marna	3	0	Th E Lunde, Lunde pr Mandal
75 Ms —	k	T02	36.0	12.0	6.0	Rap	11	0	A S Langfeldt, Tregde
76 Må Storegut	k t	T24	21.5	6.0	2.5	Marna	4	1	P A Farestad, Skjernøy

VA-H. Hidra merkedistrikt.

1 Ms Mary	k	T19	42.0	14.5	6.0	Hein	18	0	Emil Urstad, Hidrasund
2 Må Gå På	k	T16	30.0	11.0	4.0	Rap	7	0	G H Urstad m fl, Hidrasund
3 Ss Dagny	k	T80	32.0	12.0	4.5	—	—	0	G H Urstad, Hidrasund
4 Må Flink	k	T16	31.0	11.0	4.0	Aktiv	7	0	G P Jakobsen m fl, Kirkehamn
5 Ms Skarpenes	k	T18	41.0	13.0	7.5	Rap	22	0	Sigurd O Laug, Kirkehamn
6 Ms Duen	k	T99	36.0	12.7	5.0	Hein	8	0	Joh K Pettersen m fl, Kirkehamn
7 Må Thor	k	T10	30.0	8.5	4.0	Fairb.	6	0	Arian Larsen m fl, Kirkehamn
8 Ms Jenny	k	T27	42.6	14.3	5.6	Alpha	14	0	Sigvald Svendsen, Kirkehamn
9 Ms Havsvig	k	T01	35.7	13.5	5.9	Levahn	12	0	Torger Laug, Kirkehamn
10 Ms Klikten	k	T14	40.0	12.0	6.0	Hein	14	0	Olaus Haneberg, Ana-Sira
11 Må Bjørgvin	f	T20	18.3	6.4	1.8	?	3	0	B E Jacobsen, Kirkehamn
12 Må Fagervold	f k	T90	24.8	8.6	2.9	Fairb.	3	0	Hans H Hanssen, Kirkehamn
13 Ss Inga	k	T90	34.0	12.5	5.0	—	—	0	Josef Th Kveldand, Ana-Sira
14 Ms Ingrid	k h	T19	45.0	15.0	6.0	Hein	18	0	Gullik Marstad m fl, Kirkehamn
15 Må Aloa	k f	T05	26.0	9.0	3.5	Wichm.	4	0	Jacob Jacobsen, Kirkehamn
16 Må Linderhaug	f k	T19	32.0	11.6	4.6	Hein	8	0	Kristian Urstad, Hidrasund
17 Må Snapp ¹⁾	f k	T?	22.0	7.0	3.2	Rap	4	0	Albert Larsen, Rasvåg
18 Ms Elda	f k	T04	36.5	14.0	5.5	Avance	8	0	Gerhard Håland, Kirkehamn
19 Ms Mai	k f	T70	33.0	13.0	5.1	Rap	9	2	Arnold Pettersen m fl, Rasvåg
20 Ms Prøven	k	T99	34.0	12.3	4.0	Rap	12	0	Martin Tonnesen m fl, Kirkehamn
21 Ms Susanne	k	T18	42.7	14.4	5.5	Hein	16	0	Oskar Larsen, Ana-Sira
22 Må Jolly	k	T15	30.0	10.5	4.3	Rap	7	0	Kr Skarpenæs m fl, Berrefjord
23 Ss Skarpenæs	k	T95	36.0	11.5	5.2	—	—	0	Kr Skarpenæs m fl, Berrefjord
24 Ms Neva	k	T19	42.5	14.5	6.0	Hein	26	0	Emanuel Nilsen m fl, Ana-Sira
25 Ms Avance	k	T19	42.5	15.0	5.5	Avance	15	0	Jac Mathiasen m fl, Kirkehamn
26 Må Tonette ²⁾	k	T07	29.0	10.6	4.0	Hein	8	0	Karl J Wåge, Kirkehamn
27 Ms Lågås	k	T03	35.0	11.5	5.0	Aktiv	8	0	Karl J Wåge, Kirkehamn
28 Må Rap IV	f t	T11	32.0	12.0	4.5	Rap	9	0	G P Jektevig, Kirkehamn
29 Må Per Gynt	f t	T13	26.0	7.0	4.0	Archim.	3	0	Sven E Jacobsen, Kirkehamn
30 Må Prim	k f	T06	27.0	9.0	3.5	Prima	4	0	Josef Ågenæs, Kirkehamn
31 Ms Liv	k h t	T17	39.5	14.3	5.3	Rap	12	0	Oluf Hansen, Rasvåg
32 Ms Bono	h t	T06	61.5	17.7	6.7	Rap	40	0	Jakob Sønnevig, Rasvåg
33 Ms Signal	k h	T17	46.9	16.4	6.6	Wichm.	20	0	Gjert Sand, Ana-Sira
34 Ms Sjøfuglen	k f	T01	33.0	12.0	6.5	Grei	10	0	Gunnar Andås, Kirkehamn
35 Må Kolten	k f	T16	30.0	11.0	3.8	Hein	5	0	Andr G Stornes, Ana-Sira
36 Må Sjøløven	k	T95	24.2	8.6	3.3	F. M.	5	0	Gjert Sand, Ana-Sira
37 Ss Karen	l k	T81	36.0	12.2	5.0	—	—	0	L Stø, Kvannvik pr Flekkefjord
38 Ms Trafik	k	T81	34.3	12.0	4.8	Wichm.	8	0	Johan Gjertsen, Ana-Sira
39 Må Lyn	f k	T26	32.0	7.0	3.0	Sleipner	6	0	R L Stø, Kvannvik pr Flekkefjord
40 Må Gideon	f k	T20	32.0	13.0	3.8	Gideon	8	0	Axel S Thele, Ana-Sira
41 Ss Falken	k	T95	32.0	13.0	3.8	—	—	0	Axel S Thele, Ana-Sira
42 Må Paul	k	T14	32.0	11.5	5.0	Grei	10	0	Petter E Pedersen, Kirkehamn
43 Må Fram	f k	T85	23.1	8.0	2.8	Archim.	3	0	Fr G Kveldand, Abelsnes i Lista
44 Ss Hanna	t	T?	32.0	12.6	5.6	—	—	0	Lauritz Ulland, Kirkehamn

Farkostens nummer, art og navn	Anvendelse	Materiale	Byggelr	Lengde	Bredde	Dybde	Maskin, navn	Antall HK	Eierens (den korresponderende reders) navn og postadresse
1	2	3	4	5	6	7	8	9	10
45 Må Mågen	fk	T 13	27.5	10.3	4.3	Rap		7	0 Nils Jaktevig m fl. Kirkehavn
46 Ms Holmen	k	T 17	40.0	14.0	7.0	Rap		18	0 Jens Larsen, Berrefjord
47 Må Thele	fk	T 25	22.0	5.5	3.5	Atlanta		4	0 Trygve Thele m fl. Ana-Sira
48 Ms Catch Mee	k	T 99	35.0	13.0	5.6	Rap		9	0 Petter E Thomsen, Kirkehavn
49 Ms Rap	k	T 08	37.7	12.7	5.5	Rap		10	0 Thom Skarpenes m fl. Kirkehavn
52 Ms Svanen	k	T 00	35.0	13.2	6.0	Rap		12	0 Konrad Kittelsen, Ana-Sira
53 Ms Forsøget	k	T 08	35.0	13.0	4.5	Rap		12	0 Josef Svendsen m fl. Kirkehavn
55 Ms Agang	k	T 16	40.0	14.0	6.0	Hein		12	0 Edval Midbø, Ana-Sira
56 Ms Ternen	k	T 19	42.0	15.0	6.7	Gideon		22	0 Lars Midbø, Ana-Sira
57 Ms Mågen	k	T ?	37.0	14.0	6.0	Wichm.		12	0 Ludvig Midbø m fl. Ana-Sira
58 Må 7 Juni	fk	T 10	32.8	11.3	4.2	Tryg		7	0 J Jonassen, Abelsnes i Lista
60 Ss Håbet	k	T 92	27.0	10.0	4.5	—		—	0 Simon S Mål, Ana-Sira
62 Må Sjusvarten	k	T 14	30.0	12.0	4.0	Rap		7	0 Simon Skarpenes, Berrefjord
65 Må Filen	k	T 04	30.0	10.3	4.2	Aktiv		5	0 Hans Fredheim, Kirkehavn
66 Må Sleipner	k	T 00	25.0	9.5	4.0	Sleipner		4	0 Trygve Østebø, Ana-Sira
67 Må Flid ¹⁾	fk	T ?	26.0	9.0	4.0	Archim.		3	0 B K Abrahamsen, Kirkehavn
68 Må Rap II	k	T 17	30.0	10.3	4.2	Rap		7	0 P E Thomsen m fl. Kirkehavn
70 Må Kjødevåg	fk	T 11	24.0	7.5	2.8	Fairb.		3	0 Ole L Omrand, Kirkehavn
71 Ms Trygg	fk	T 13	30.0	10.0	4.0	Archim.		3	0 R Torkelsen, Abelsnes i Lista
73 Ss Linderhaug	l	T 90	35.6	12.5	4.9	—		—	0 Th G Urstad, Hidrasund
74 Må Alken	kf	T 00	20.0	7.0	2.7	(Amer.)		2	0 Alfred Nilsen, Rasvåg
76 Ms Spirr	k	T 03	36.0	13.0	6.0	Hein		10	0 Martin O Eie, Hidrasund
78 Ss Dronningen	k	T 90	33.0	14.0	5.5	—		—	0 Magnus Skarpenes, Berrefjord
79 Må Nombu	kf	T 10	23.5	7.0	3.0	Fairb.		3	0 Nils F Jansen, Rasvåg
80 Ms Strand	k	T ?	33.0	13.8	5.0	Hein		10	0 Levi Larsen, Abelsnes i Lista
82 Må Mågen	fk	T 08	20.0	7.0	3.0	Americ.		4	0 Anton Nilsen, Rasvåg
83 Ms Fram	kf	T 04	38.0	13.0	5.0	Grei		10	0 Thom Sand, Ana-Sira
85 Må Jan	fk	T 11	24.0	8.3	4.5	C. Perf.		6	0 Emanuel Jansen, Rasvåg
86 Må Olga	k	T 09	31.0	11.0	4.2	Grei		7	0 Thv Pettersen, Rasvåg
88 Ms Anna	k	T ?	37.2	12.8	5.8	Alpha		8	0 Simon Tønnesen, Hidrasund
89 Ms Solveig	kft	T 03	33.8	11.4	5.4	Rap		12	0 Tønnes L Midtbø, Ana-Sira
90 Ms Ida	kft	T 10	37.0	14.0	5.8	Wichm.		12	0 Josef Th Kvelland m fl. Ana-Sira
91 Ss Snap	l	T 98	29.3	10.4	3.5	—		—	0 Tønnes L Midtbø, Ana-Sira
94 Må Silden	k	T 15	30.0	12.0	4.0	Rap		7	0 Sivert Mål, Ana-Sira
95 Ss Mågen III	l	T ?	32.0	13.0	5.0	—		—	0 Sivert Mål, Ana-Sira
96 Ms Jupiter	lk	T 90	33.0	12.0	4.5	Hein		8	0 Otto O Sand, Ana-Sira
97 Må Neptun	kf	T 10	29.0	9.0	4.0	Rap		4	0 Otto O Sand, Ana-Sira
98 Ss Løven ²⁾	lf	T 88	36.0	12.0	?	—		—	0 O Haneberg, Ana-Sira
99 Ss Ragna	l	T 90	36.0	12.0	?	—		—	0 O Haneberg, Ana-Sira
100 Må Berit	kf	T 18	32.0	10.0	6.0	Hein		7	0 O Haneberg, Ana-Sira
104 Må Resen	f	T 15	20.0	6.0	3.0	?		3	0 Amandius Olsen, Ana-Sira
105 Må Silden I	kf	T 16	21.0	6.7	2.7	Roald		4	0 Karl B Stornes, Ana-Sira
106 Må Smik	kf	T 20	21.0	6.5	4.0	?		4	0 George L Stornes, Ana-Sira
107 Må Håbets									
Anker	kf	T 08	18.0	5.5	3.0	(Amer.)		2	0 Olaus Laug, Ana-Sira
108 Må Veslegut	fk	T 84	21.5	7.0	2.5	Meteor		3	0 Bernhard Østebø, Ana-Sira
109 Må Fanten	fk	T 16	22.0	7.5	3.0	Fairb.		3	0 Selmer Stornes, Ana-Sira
110 Må Igel	fk	T 15	20.0	7.0	2.5	Eagle		2	0 Ingolf Østebø, Ana-Sira
111 Må Lvustrålen	kf	T 09	18.0	4.5	2.0	C. Perf.		2	0 Marselius Olsen, Ana-Sira
112 Må Mågen IV	fk	T 17	21.0	6.0	3.0	F. M.		3	0 Alfred Olsen, Ana-Sira
113 Må Thor I	f	T 12	20.5	6.3	2.3	C. Perf.		4	0 Johan P Østebø, Ana-Sira
114 Må Hvalen	f	T 17	20.0	6.0	2.0	Americ.		4	0 Gunnar Andås, Kirkehavn
115 Ms Bruvig	kft	T 00	45.8	19.4	5.9	Avance		15	0 Gerhard Håland, Kirkehavn
116 Må Skottia	kf	T 21	21.0	6.0	3.0	Skottia		3	0 S Johansen m fl. Rasvåg
118 Må Falken I	fk	T 20	22.0	6.0	3.0	C. Perf.		6	0 Alf Westmoen, Rasvåg
119 Må Morgen	f	T 17	23.0	8.0	4.0	Skottia		3	0 Herman Hansen, Abelsnes i Lista
121 Må Atlanta	kf	T 14	22.0	7.5	3.5	Atlanta		4	0 Osker Sand, Ana-Sira
122 Må Trallen	kf	T 12	20.0	6.5	3.5	F. M.		3	0 Knut Stornæs, Ana-Sira

VA-H Hidra — VA-L Lista.

Farkostens nummer, art og navn	2 Anvendelse	3 Materiale	4 Byggeår	5 Lengde	6 Bredde	7 Dybde	8 Maskin, navn	9 Antall HK	10 F.C. fangstb	Eierens (den korresponderende reders) navn og postadresse	11
123 Mk Torsoy	h	T 18	55.0	14.5	7.0	Rap	30	0	0	Jakob Jakobsen, Rasvåg	
124 Ms Ingrid	k	T 24	40.0	13.8	6.0	Rap	12	0	0	G Tønnesen m fl, Kirkehamn	
125 Ms Start	k	T 24	41.0	14.0	6.0	Hein	14	0	0	G Jakobsen m fl, Kirkehamn	
127 Må Chap	f k	T 21	19.0	6.0	2.8	Sleipner	3	0	0	Arne H Reistad, Hidrasund	
128 Ms Falken II	k	T 24	37.0	14.0	6.5	Rap	20	0	0	Alf Westmoen, Rasvåg	
129 Ms New Jersey	k	T 27	39.0	14.5	6.0	Rap	24	0	0	Olav Sand, Ana-Sira	
130 Ms Nordbygd	k f	T 16	40.8	14.0	6.0	Avance	18	0	0	M Abrahamsen, Kirkehamn	
131 Ss Sjøblomsten	k	T 00	36.0	10.0	6.0	—	—	0	0	Emanuel L Rasvåg, Rasvåg	
132 Må Jollijok	k	T 18	32.0	8.0	4.0	Rap	7	0	0	Emanuel L Rasvåg, Rasvåg	
133 Ms Tjørve	k	T 20	50.0	16.2	5.3	Grei	25	0	0	Trygve T Ystebø, Ana-Sira	
134 Ms Sylvia	k	T 06	38.4	14.4	6.2	Wichm.	20	0	0	Oluf Gjertsen, Ana-Sira	

VA-KL. Kvinesdal merkedistrikt.

1 Ms Håbet	k	T 97	38.0	14.0	3.5	Hein	12	0	0	Tobias O Gusevik, Øiestranda	
------------	---	------	------	------	-----	------	----	---	---	------------------------------	--

VA-L. Lista merkedistrikt.

2 Mk Anker	f k h	T 24	52.0	12.6	6.0	Wichm.	16	1	1	Alfr Hananger m fl, Vanse	
3 Ms Listebuen	k h	T 19	42.9	14.5	5.3	Grei	17	0	0	Andreas Tønnesen, Borhaug	
4 Ms Være	k f	T 16	40.5	13.7	6.0	Hein	12	0	0	Hans M Hansen m fl, Vanse	
5 Ms Fred	k	T 20	49.2	16.6	5.7	Stabil	25	0	0	J Samuelsen m fl, Lista pr Farsund	
6 Ms Lilly	k f	T 18	46.6	14.4	5.8	Rap	22	0	0	Jacob Hansen, Borhaug	
8 Må Rap	k f	T 16	26.3	9.7	4.1	Rap	4	0	0	R Tønnesen, Lodshavn pr Farsund	
9 Må Jøllestø	k f	T 16	28.0	10.0	6.0	Rap	5	0	0	Kristian Hansen m fl, Vanse	
11 Må Varnes	k f	T 15	28.0	7.0	4.5	Eagle	5	0	0	Olav Bækkedal m fl, Vanse	
12 Må Sandø	k f	T 14	19.0	5.2	1.9	Atlanta	3	0	0	B Hansen m fl, Lodshavn pr Fars.	
13 Ms Eidsfjord	k f	T ?	38.0	15.0	8.0	Avance	15	0	0	Adolf Berntsen m fl, Vanse	
14 Ms Lister	k f	T 16	40.0	12.5	4.5	Rap	23	0	0	Anten Hansen m fl, Vanse	
15 Må Jølle	k f	T 00	31.0	13.0	4.0	Rap	5	0	0	Albert Hansen m fl, Vanse	
16 Må Vatne	k f	T ?	22.0	6.5	3.0	Rap	4	0	0	Tønnes Jakobsen, Borhaug	
17 Må Kvik	k	T 17	21.0	6.5	2.3	Atlanta	4	0	0	A Tønnesen, Lodshavn pr Farsund	
18 Må Sleipner	k	T 19	20.0	5.5	2.3	Sleipner	3	0	0	H Jacobsen, Lodshavn pr Farsund	
19 Ms Rudfjord	k f	T 10	40.0	12.5	5.5	Hein	10	0	0	Aksel Pedersen m fl, Vanse	
20 Må Gåsungen	k	T 09	18.7	6.0	2.7	Palmer	3	0	0	Fr Hansen, Lunde pr Farsund	
21 Ms Dagmar	f k	T 16	40.0	13.5	5.2	Grei	15	0	0	Ola Gabrielsen, Borhaug	
22 Må Mång	f k	T ?	25.7	9.0	3.0	Vestkyst	4	0	0	Kristen Jacobsen, Borhaug	
23 Ms Listerpynt	k h	T 18	48.3	15.6	6.4	Hein	16	0	0	Oskar Stave, Vanse	
24 Må —	k f	T 12	21.0	6.5	2.5	Fix	3	0	0	Kr Tollisen, Eigvåg pr Farsund	
25 Må —	k f	T 19	23.0	7.5	3.0	Atlanta	3	0	0	A Danielsen, Lodshavn pr Farsund	
26 Må Anna	k	T 17	21.0	6.5	3.0	Atlanta	4	0	0	A Tønnesen, Lodshavn pr Farsund	
27 Må —	f k	T 15	20.0	6.0	2.5	Atlanta	3	0	0	H A Hansen, Lodshavn pr Farsund	
28 Må Tryg	f k	T 12	22.0	8.5	3.5	Fairb.	3	0	0	Abraham S Skagen, Vanse	
29 Må Fram	f k	T 14	23.0	9.0	4.0	Fairb.	3	0	0	Gunvald Sigersvold, Vanse	
30 Må Ferd	k f	T 06	26.0	9.5	4.5	Atlanta	4	0	0	Henrik Hansen, Eigvåg pr Farsund	
31 Må —	f k	T 13	19.5	5.5	2.0	Magnet	3	0	0	S Sakariassen, Eigvåg pr Farsund	
32 Mk Torbjørg	h	T 80	70.9	18.8	9.3	Vestkyst	25	0	0	A Andreassen m fl, Vanse	
33 Må —	f k	T 19	21.0	6.0	3.5	F. M.	3	0	0	Lars Olsen, Vanse	
34 Må Snar	f k	T 09	19.0	6.5	3.0	C. Perf.	3	0	0	Adolf Berntsen, Vanse	
35 Må Plogen	f k	T 20	21.0	7.0	3.5	Brilliant	4	0	0	Motias S Listeid, Vanse	
36 Ms Olaf	h k	T 19	48.0	15.5	6.3	Rap	25	0	0	Jørgen Larsen, Borhaug	
37 Ms Mai	k h	T 20	49.7	15.9	5.8	Stabil	20	0	0	Johan Samuelsen, Borhaug	
38 Må —	f k	T 18	20.0	7.0	2.5	Atlanta	4	0	0	O Larsen, Skjoldnæs pr Farsund	
39 Ms Håbet	k f	T 04	32.0	11.0	5.0	Fairb.	6	0	0	Abr A Elle m fl, Vanse	
40 Må —	k f	T 12	29.5	9.0	4.0	Hein	4	0	0	Abr A Elle m fl, Vanse	
41 Må Tjørve	k f	T 24	23.0	7.0	3.0	Roald	4	0	0	Jørgen Tjørve m fl, Borhaug	
42 Ms Lista	f k h	T 18	51.0	16.1	6.0	Vestkyst	15	0	0	Ole Stålesen, Borhaug	
43 Ms Fart	h k	T 18	48.6	16.9	5.6	Rap	22	0	0	Marius Jansen, Borhaug	

Farkostens nummer, art og navn	Anvendelse	Materiale	Byggear	Lengde	Bredde	Dybde	Maskin, navn	Anfall HK	F. & Fangstb.	Eierens (den korresponderende redere)s navn og postadresse
1	2	3	4	5	6	7	8	9	10	11
44 Ms Transport	h k	T	19	50.3	16.5	5.6	Grei	25	0	Gustav Olsen, Borhaug
45 Må Ester	f k	T	15	21.0	7.0	3.0	Atlanta	4	0	Oliver Larsen, Borhaug
46 Ms Tjersnes	h k	T	18	49.1	17.0	5.8	Stabil	20	0	Vilhelm Vessel m fl, Borhaug
47 Ms Ternen	k f	T	?	40.0	11.0	3.0	Grei	8	0	Lars Jacobsen m fl, Borhaug
48 Må Pil	f k	T	19	19.5	6.5	2.5	Atlanta	4	0	S Henriksen, Eigvåg pr Farsund
50 Sk Laura	h	T	83	62.7	17.2	8.3	—	—	0	H F Thobiassen, Lundevåg pr Farsund
51 Ms Erna	k h	T	19	47.1	15.5	5.4	Grei	17	0	Lars A Tømmessen m fl, Borhaug
52 6/å —	f k	T	01	18.5	5.6	1.7	—	—	0	J Mosby m fl, Lunde pr Farsund
53 4/å —	f	T	01	11.5	4.1	1.2	—	—	0	Fr Hansen, Lunde pr Farsund
54 6/å —	k f	T	15	18.0	5.2	1.7	—	—	0	Fr Hansen m fl, Lunde pr Farsund
55 Ss Østby	h	T	20	66.0	21.0	8.9	—	—	0	Leiv Tømmessen m fl, Borhaug
56 Ss Sommerlide	h	T	19	62.3	19.1	8.3	—	—	0	August Hansen, Borhaug
57 j Brødrene	h	T	74	53.0	18.2	7.2	—	—	0	Oskar Olsen m fl, Borhaug
58 Ms Duen	h	T	07	56.0	22.0	7.2	Grei	12	0	Oskar Mikalsen, Borhaug
59 Må —	f k	T	19	19.2	6.5	2.5	Atlanta	2	0	P Villumsen, Lodshavn pr Farsund
60 Må —	k f	T	15	23.5	6.3	3.0	Americ.	8	0	Kornelius Frestad, Frestad pr Farsund
63 Mk Kastar	h k	T	19	38.4	12.9	6.0	Tysk	18	0	A R Mithassel m fl, Vanse
64 Mk Alfa	h k	T	03	63.9	18.8	7.1	Populær	35	0	Josef Jansen, Borhaug
66 Ms Vandliljen	h	T	14	67.1	21.4	7.5	Grei	26	0	Søren Reinartsen, Kviljo pr Farsund
67 Ms Vestheim	h	T	14	60.7	20.3	7.3	Stabil	25	0	Håkon Jacobsen, Borhaug
68 Ms Ellen	h	T	?	56.0	17.5	7.0	Kampen	15	0	Anton Stålesen, Huseby pr Farsund

VA-LD. Lyngdal merkedistrikt.

f. t. ingen merkepl. fiskefarkoster.

VA-N. Nes merkedistrikt.

1 Ms Ternen	f k	T	06	32.0	11.5	5.5	Hein	10	0	Hans Olsen, Andabeløy
2 Må Fram	f k	T	00	25.0	8.0	3.0	Skandia	3	0	Adolf Olsen, Andabeløy
3 Må Otto	f k	T	14	25.0	8.0	3.0	Archim.	3	0	Ole G Olsen, Andabeløy
4 Må Fram II	k f	T	17	31.0	11.5	6.0	Skandia	6	0	Johan Thobiassen m fl, Andabeløy
5 Må Sjøgut	f k	T	12	23.0	11.0	4.0	Fairb.	3	0	T Larsen m fl, Ståbystrand pr Flek.
6 Må Fjeldså	k f	T	13	27.0	9.5	4.0	Alpha	4	0	A Pedersen, Fjeldså pr Flekkefjord
7 Må Mågen	t k f	T	12	22.0	7.5	3.5	Archim.	3	0	Ole S Gabrielsen, Andabeløy
8 Må Brødrene	f k	T	05	26.0	10.0	4.0	Rap	7	0	Ole A Andabelø, Andabeløy
9 Må Frithjof	k f	T	17	34.0	11.5	5.0	Hein	7	0	Joh Vallesfjord Vallesfj. pr Flek.fj.
10 Må Alken	f k	T	15	25.0	9.0	5.0	Fairb.	3	0	P Larsen, Vallesfj. pr Flekkefjord
12 Ms Brødrene II	f k	T	09	33.0	12.0	5.2	Hein	8	0	Aleksander Carlsen, Andabeløy
14 Ms Fritjof	k f	T	00	30.0	11.0	3.0	Grei	10	0	Hans E Syvertsen m fl, Andabeløy
15 Ms Anna	k f	T	19	37.0	13.0	5.5	Hein	12	0	Tobias S Lavold m fl, Flikka
17 Ms Lydig	k f t	T	16	37.0	13.5	7.0	Aktiv	9	0	Ole J Danielsen, Andabeløy
18 Må Havsulen	k f	T	19	33.0	12.0	4.5	Rap	7	0	S Dybvik m fl, Kjeøy pr Flekkefjord
19 Må Mågen	f k	T	11	23.0	8.0	3.0	Vestkyst	5	0	Martin Danielsen, Andabeløy
20 Ms Brødrene	k f	T	10	39.0	14.0	6.0	Hein	12	0	Bernhard Syvertsen, Andabeløy
21 Ms Flid	k f	T	19	37.0	13.0	6.0	Hein	12	0	Johannes Syvertsen, Andabeløy
22 Må Fisk	k f	T	08	23.0	7.0	3.5	Fairb.	3	0	Gerhard Danielsen, Andabeløy
23 Må Sjøgutten	k f	T	10	25.0	9.0	4.2	Aktiv	5	0	Rudolf Reinertsen m fl, Andabeløy
24 Ms Amanda	k f	T	11	25.0	13.0	5.5	Rap	9	0	Theodor Olsen, Andabeløy
26 Ms Fyrsten	k f	T	00	40.0	12.0	5.0	Aktiv	11	0	Oluf Olsen, Grønnes pr Flekkefjord
27 Må Kvik	t	T	05	26.0	9.0	4.0	Rap	7	0	Karl Fjeldså, Andabeløy
29 Ms Ragnhild	k f	T	15	33.0	13.0	6.0	Skandia	8	1	M Berefjord m fl, Drangeid pr Fl.fj.
30 Må Fairbank	k f	T	14	25.0	9.0	4.0	Fairb.	3	0	Peder P Løvik, Nes pr Flekkefjord
32 Ms Svalen	k	T	17	41.0	14.0	7.0	Rap	12	0	S Larsen, Grønnes pr Flekkefjord
33 Ms Nelly	k	T	15	40.0	14.0	6.0	Hein	16	0	Severin Midbø, Loga
34 Må Johanna	f k	T	10	28.0	9.0	3.0	Stabil	6	0	Severin Midbø, Loga
36 Må Tela	f	T	22	20.0	6.3	2.7	F. M.	4	0	Ole Soland, Loga

VA-N Nes — VA-O Oddernes.

Farkostens nummer, art og navn	Anventelse	Materiale	Byggeår	Lengde	Bredde	Dybde	Maskin, navn	Antall HK	F. & fangstb.	Eierens (den korresponderende reders, navn og postadresse
1	2	3	4	5	6	7	8	9	10	11
37 Ms Anabeløy	f	T 13	36.0	12.5	7.0	Grei	10	0	0	Adolf Jensen, Andabeløy
38 Ms Fram	f k	T 25	41.0	14.0	8.0	Rap	20	0	0	Nils P Unhammer, Nes pr Flekkefj.
39 Ms Lafjord	f k	T 17	42.0	14.5	6.5	Rap	22	0	0	Håkon Løvig m fl, Nes pr Flekkefj.
VA-O. Oddernes merkedistrikt.										
1 Ms Tryg	k h	T 16	42.0	14.0	6.5	Rap	30	0	0	Trygve Nilsen m fl, Flekkerøy
3 Ms Otteren	k h	T 07	37.0	12.0	6.5	Avance	12	0	0	Ole K Tønnessen m fl, Flekkerøy
4 Ms Stella	k	T 16	37.5	14.0	6.3	Alpha	11	0	0	T A Kristiansen m fl, Flekkerøy
5 Ms Anna	k f	T 26	36.3	13.5	6.4	Levahn	16	0	0	Arne Kristiansen, Flekkerøy
6 Mk Vik	k h	T 19	40.0	16.0	7.8	Hein	22	0	0	Johan A Nilsen m fl, Flekkerøy
8 Ms Prøven II	k	T 09	34.0	12.0	6.0	Levahn	10	0	0	Ole A Martinsen m fl, Flekkerøy
9 Ms Spring	k	T 05	32.5	11.5	6.0	Skandia	10	0	0	T Kristiansen m fl, Flekkerøy
11 Ms Fram	k	T 04	37.9	12.0	5.6	Vestkyst	8	0	0	A Reinhartsen m fl, Flekkerøy
12 Ms Dagny	k h	T 17	38.8	14.5	6.8	Rap	22	0	0	O A Olsen m fl, Flekkerøy
13 Ms Ingrid	k h	T 16	46.8	15.0	7.9	Vestkyst	40	0	0	M Jakobsen m fl, Flekkerøy
14 Ms Maud	k h	T 05	34.3	12.3	5.5	Vestkyst	8	0	0	Tønnes Karlsen, Flekkerøy
15 Ms Ruth	k	T 25	36.5	13.3	6.5	Wichm.	16	0	0	Jacob Axelsen m fl, Flekkerøy
16 Ms Erna	k	T 04	30.7	10.8	5.7	Rap	12	0	0	J Andersen m fl, Flekkerøy
17 Ms Flugt	f k	T 26	38.0	13.5	7.0	Rap	20	0	0	Guttorm Kristiansen m fl, Flekkerøy
18 Ms Mågen	k	T 05	31.5	10.8	5.3	Skandia	4	0	0	S K Pedersen m fl, Flekkerøy
19 Ms Ternen	k	T 06	31.0	11.0	5.0	Skandia	4	0	0	Arne Larsen, Flekkerøy
20 Ms Duen	k	T 06	32.0	11.5	5.0	Skandia	4	0	0	Karl Larsen, Flekkerøy
21 Ms Nils Eriksen	k	T 93	29.0	9.7	5.0	Skandia	4	0	0	Kr Pettersen, Flekkerøy
22 Ms Defender	k	T 03	33.0	12.0	6.0	Vestkyst	8	0	0	Kristian Karlsen m fl, Flekkerøy
23 Ms Sønløv ¹⁾	k	T 02	35.0	12.0	6.0	Hein	12	0	0	T Pedersen m fl, Flekkerøy
24 Ms Kong Håkon	k	T 07	33.0	12.0	6.0	Vestkyst	8	0	0	E Rudolfsen m fl, Flekkerøy
25 Ms Lilly	f	T 93	25.5	10.5	4.0	Sleipner	5	0	0	Th Andersen, Flekkerøy
26 Ms Ternena	k	T 07	33.9	11.9	4.4	Vestkyst	8	0	0	Gunsten Olsen m fl, Flekkerøy
27 Ms Ragnhild	k f	T 26	37.0	14.0	6.5	Stabil	25	0	0	Peder Sørensen m fl, Flekkerøy
28 Ms Stjernen	k	T 03	35.6	12.6	6.0	Skandia	6	0	0	Nils Olsen m fl, Flekkerøy
29 Ms Siøblomsten	k	T 15	38.4	14.3	8.0	Rap	12	0	0	Kr Pedersen m fl, Flekkerøy
31 Ms Prøven	k	T 03	36.0	13.0	4.4	Skandia	6	0	0	Jakob Larsen m fl, Flekkerøy
33 Ms Morgengry	k h	T 08	33.0	12.0	6.0	Skandia	6	0	0	Daniel Bernhardsen, Flekkerøy
34 Ms Sofie	k h	T 07	35.0	12.5	6.5	Hein	14	0	0	Sigurd Pedersen, Flekkerøy
35 Ms Bien	k	T 03	35.4	11.8	5.0	Vestkyst	8	0	0	Ole Sørensen Enke, Flekkerøy
36 Ms Borghild	k h t	T 16	42.0	15.5	8.0	Avance	22	0	0	L K Reinhardsen m fl, Flekkerøy
37 Ms Løvspring	k	T 18	34.0	13.0	5.5	Rap	12	0	0	Adolf Tellefsen m fl, Flekkerøy
38 Ms Forsøget	k	T 05	34.0	13.0	6.0	Vestkyst	8	0	0	P Kristoffersen m fl, Flekkerøy
39 Ms Brødrene	k h	T 11	35.0	12.0	5.0	Rap	18	0	0	Jakob Nilsen m fl, Flekkerøy
40 Ms Rap ²⁾	k h	T 00	35.0	13.0	5.5	Gideon	11	0	0	Jobs Tønnessen m fl, Flekkerøy
41 Ms Dronningen	k h	T 16	40.0	14.0	7.0	Rap	22	0	0	Tobias Larsen m fl, Flekkerøy
42 Ms Helmblad	k	T 11	34.0	12.0	5.0	Skandia	6	0	0	Alfr Andreassen m fl, Flekkerøy
43 Ms Nornen	k	T 05	30.0	11.0	4.6	Skandia	4	0	0	Jakob Andreassen m fl, Flekkerøy
44 Ms Fremad	k h	T 19	38.0	13.4	6.6	Hein	16	0	0	Andreas Jørgensen m fl, Flekkerøy
45 Ms Mågen	k	T 02	29.2	11.2	5.3	Hein	7	0	0	Oskar Gundersen, Flekkerøy
46 Ms Haren	k	T 05	30.0	11.0	5.3	Skandia	4	0	0	Ole T Olsen, Flekkerøy
47 Ms Djerv	k	T 03	30.0	12.0	5.0	Rap	9	0	0	Kristian Johannesen, Flekkerøy
48 Ms Svanen	k	T 03	30.5	10.5	5.5	Skandia	4	0	0	A Benjaminsen m fl, Flekkerøy
49 Ms Gudrun	k	T 05	32.0	11.2	4.3	Fairb.	5	0	0	Thorkild T Berge m fl, Flekkerøy
50 Ms Hvalen	k	T 08	34.0	12.0	6.3	Rap	12	0	0	Marthin Thomassen, Flekkerøy
52 Ms Sinklar	k	T 04	31.0	11.0	6.0	Skandia	7	0	0	Tharal Jakobsen m fl, Flekkerøy
53 Ms Neptun	k	T 04	31.0	10.5	5.0	Rap	4	0	0	Kr S Kristiansen, Flekkerøy
54 Ms Astrea	k	T 08	33.0	13.0	5.3	Rap	12	0	0	A Isaksen, Torstensnes pr Kr.sand
55 Ms Prøven III	k	T 08	31.3	11.3	5.5	Populær	6	0	0	J Abrahamsen m fl, Torstensnes pr. Kr.sand
56 Må Thru	f k	T 10	18.5	6.0	2.5	Vestkyst	3	0	0	Reinhart Abrahamsen, Flekkerøy
57 Må Astri	k	T 20	22.0	6.8	2.6	Rap	4	0	0	Fredrik Olsen m fl, Flekkerøy

VA-O Oddernes — VA-R Randesund.

Farkostens nummer, art og navn	2 Anvendelse	Materiale	Byggår	Lengde	Bredde	Dybde	Maskin, navn	Antall HK	F. & fangstb.	Eierens (den korresponderende reders) navn og postadresse
1		3	4	5	6	7	8	9	10	11
58 Må Stenersnes	f	T18	20.0	5.3	2.5	Marna	4	0	0	A Isaksen, Torstensnes pr Kr.sand
59 Må Aslaug	f k	T16	20.1	5.7	2.2	Excell.	4	0	0	Andreas Samuelsen, Flekkerøy
60 Ms Lettvint	k	T99	30.0	11.0	5.2	Rap	4	0	0	Gunder Johannessen, Flekkerøy
61 Må Svanen	f	T14	20.0	6.0	2.3	C. Perf.	4	0	0	Olaus Salvesen, Flekkerøy
62 Må Mågen	f	T21	19.4	6.4	2.8	Sleipner	4	0	0	Tønnes Kristiansen m fl, Flekkerøy
63 Må Kvik	f	T14	20.7	5.0	2.7	Americ.	4	0	0	Norius Nilsen, Flekkerøy
64 Må Rap	f	T20	19.2	5.8	2.2	Mianus	3	0	0	J Abrahamsen, Torstensnes pr Kristiansand
65 Ms Svalen	k f	T23	37.8	13.5	7.0	Hein	16	0	0	Karl Abrahamsen, Flekkerøy
66 Ms Tordenskjold	f	T02	29.0	12.0	6.0	Grei	10	0	0	Thv Larsen Berge, Flekkerøy
VA-R. Randesund merkedistrikt.										
1 Må Kvik	f	T18	18.0	5.0	1.9	Palmer	2	0	0	M A Øigaren, Randesund pr Kr.sand
4 Ms Gunda	k	T09	37.3	13.3	4.6	Skandia	6	0	0	M A Adnevik m fl, Randesund pr Kristiansand
5 Ms Moses	f	T08	19.0	6.0	3.0	Fairb.	2	0	0	M A Adnevik m fl, Randesund pr Kristiansand
6 Ms Jenny	k	T03	36.1	12.4	4.6	Rap	15	0	0	K Grønvold, Randesund pr Kr.sand
7 Ms Ternent ¹⁾	k	T04	35.0	12.0	6.5	Skandia	6	0	0	Kr Eliassen m fl, Randesund pr Kristiansand
8 Må Kjeld	f	T15	20.0	6.0	2.3	Sleipner	4	0	0	Kr Eliassen m fl, Randesund pr Kristiansand
9 Ms Måken	k	T04	28.5	10.5	4.0	Fairb.	5	0	0	Kr A Kristiansen m fl, Randesund pr Kristiansand
10 Må Kvikk	f	T19	19.5	6.0	3.0	Fairb.	3	0	0	Kr A Kristiansen m fl, Randesund pr Kristiansand
11 Ms Fram	k	T07	33.0	12.0	7.0	Dan	5	0	0	T Grønnevoild, Randesund pr Kristiansand
12 Ms Torsey	k	T04	32.0	12.0	6.5	Avance	12	0	0	Lauritz Tønnesen, Randøyane
13 Må Marie	f	T16	19.0	6.0	3.0	Høivold	3	0	0	Osmund Kalvøen, Randøyane
14 Ms Flid	k	T99	30.0	11.0	4.5	Levahn	4	0	0	Lauritz Tønnesen, Randøyane
15 Må Snar	f	T18	18.0	5.0	2.5	Argo	3	0	0	Lauritz Tønnesen, Randøyane
16 Må Spring	k	T05	33.0	12.0	6.4	Rap	12	0	0	Kr Karlsen m fl, Randesund pr Kristiansand
17 Må Nille ²⁾	f	T11	21.3	6.0	2.5	Fairb.	2	0	0	Kr Karlsen, Randesund pr Kr.sand
18 Ms Skum	k	T17	35.0	13.0	6.0	Avance	12	0	0	Anton Andreassen, Randesund pr Kristiansand
19 Må Duen	f	T07	20.0	6.2	2.4	Fairb.	2	0	0	Arne A Herøy m fl, Randesund pr Kristiansand
20 Ms John	k	T06	31.7	11.6	5.5	Vestkyst	8	0	0	H Hansen Randesund pr Kr.sand
23 Ms Schamrock ³⁾	k	T00	30.1	11.5	5.4	Vestkyst	8	0	0	G N Tømmerstø, Randesund pr Kristiansand
24 Må Vipa	f	T17	20.0	6.0	1.8	Falken	3	0	0	G N Tømmerstø, Randesund pr Kristiansand
25 Må Bien ⁴⁾	f	T18	20.0	6.0	2.8	Marna	4	0	0	D Ingebretsen, Randøyane
26 Ms Fri	k	T04	30.0	11.5	4.8	Grei	4	0	0	S Sørensen m fl, Randøyane
27 Må Tora	f	T16	18.5	5.5	2.6	Vestkyst	4	0	0	Th D Torsey m fl, Randøyane
28 Må Nvland	f	T13	20.0	6.0	2.0	Sleipner	4	0	0	L Tønnesen m fl, Randøyane
29 Må Resolut	f	T19	19.7	6.0	2.5	Marna	4	0	0	Syvert Salvesen m fl, Randøyane
30 Ms Kvikk ³⁾	k	T05	33.3	11.9	5.8	Vestkyst	8	0	0	S Stangenes m fl, Randesund pr Kristiansand
31 Må Hilda Elisabet	f	T17	20.0	6.0	2.5	Americ.	4	0	0	S Stangenes m fl, Randesund pr Kristiansand
32 Må Petronelle	f	T19	18.5	6.0	2.5	Otteren	3	0	0	G Spilling, Randesund pr Kr.sand
34 Ms Agnes	k	T06	33.0	11.7	6.0	Skude	12	0	0	A O Stangenes, Randesund pr Kristiansand
35 Ms Voie	k	T03	32.0	11.5	5.0	Skandia	6	0	0	A Karlsen m fl, Randesund pr Kristiansand

1) 2) Omb. 1925. 3) Omb. 1926. 4) 5) Omb. 1925.

VA-R Randesund — VA-SR Spangereid.

Farkostens nummer, art og navn	Anvendelse	Materiale	Byggeår	Lengde	Bredde	Dybde	Maskin, navn	Antall HK	F. & fangstb.	Eierens (den korresponderende reders) navn og postadresse
1	2	3	4	5	6	7	8	9	10	11
36 Må Rolf	f	T	10	20.0	6.0	2.5	Fairb.	3	0	T T Ringene, Randesund pr Kr.sand
37 Ms Anna	k	T	02	30.0	11.0	5.0	Vestkyst	8	0	M Hansen, Randesund pr Kr.sand
38 Ms Tom	k	T	09	33.0	12.0	4.5	Grei	7	0	B Gabrielsen m fl, Randesund pr Kristiansand
39 Må Nøkken	f	T	17	19.0	5.5	3.0	Fairb.	2	0	M Hansen, Randesund pr Kr.sand
40 Må Irma	f	T	20	19.0	5.5	3.5	Meteor	3	0	S Sørensen, Randesund pr Kr.sand
41 Må Astrid	f	T	17	19.4	5.0	2.2	Waterm.	4	0	Julius N Kalvøy, Randøyane
42 Må Ørnen	f	T	17	19.0	5.0	2.0	Americ.	2	0	Efraim Ommundsen, Randøyane
43 Må Brøven ¹⁾	k	T	06	33.0	11.2	6.7	Hein	9	0	T Pettersen, Randesund pr Kr.sand
44 Må Bamsen	f	T	75	16.5	6.3	3.0	Sleipner	4	0	G Petersen, Randesund pr Kr.sand
45 Ms Rap ²⁾	k	T	04	32.3	11.8	6.2	Rap	12	0	Lars S Stangenes m fl, Randesund pr Kristiansand
46 Må Ternen	f	T	17	19.1	5.6	2.2	Excell.	3	0	T T Tangen, Randesund pr Kr.sand
47 Må Trust	f	T	15	20.0	6.0	2.8	Fairb.	3	0	B Bendiksen m fl, Randesund pr Kristiansand
48 Ms Mågen	k	T	06	34.3	12.3	5.0	Stabil	8	0	Tomas Kristensen, Randøyane
49 Ms Fremad	k	T	04	33.0	11.8	5.3	Populær	6	0	Anen Kristensen, Randøyane
50 Ms Fram	k	T	00	27.0	10.5	4.5	Skandia	6	0	Arne A Herøy, Randesund pr Kristiansand
51 Må Lyna	f	T	19	20.0	5.7	2.3	Mianus	5	0	Hans Tellefsen, Randøyane
52 Ms Trygg	k	T	05	35.5	12.0	5.5	Skandia	6	0	I O Ødegård, Randesund pr Kr.sand
53 Må Nuddi	f	T	17	18.0	5.5	2.5	Americ.	2	0	Th Abrahamsen, Randøyane
54 Må Ternen	f	T	12	20.0	5.4	2.2	Waterm.	4	0	Emil Ommundsen, Randøyane
55 Ms Olga Elisabeth	f k	T	05	33.0	12.0	7.5	Avance	12	0	Severin D Torsøy, Randøyane
56 Må Tordis	f	T	12	19.0	7.0	3.0	Fairb.	3	0	S Kvarnes, Randesund pr Kr.sand
57 Ms Donn	k	T	02	29.5	11.3	5.5	Otteren	5	0	S H Grønnevoll, Randesund pr Kristiansand
58 Må Pirathe	t	T	14	21.0	6.0	2.3	Fairb.	3	0	L Tønnesen, Randesund pr Kr.sand
59 Må Ruska	f	T	02	17.2	6.2	2.3	Excell.	3	0	E Salvesen, Randesund pr Kr.sand
60 Må Snipa	f	T	16	20.0	5.8	2.6	Fairb.	3	0	K Romstøl, Randesund pr Kr.sand
61 Må Kvik	f k	T	21	19.5	6.2	2.9	Kvik	4	0	L Syvertsen, Randesund pr Kr.sand
62 Må Guldregn	f	T	19	20.0	6.0	2.5	Stanley	7	0	Tomas Tønnesen m fl, Randøyane
63 Må Karoline	f	T	21	18.2	5.3	2.0	Ferro	2	0	Arne Andreassen, Randesund pr Kristiansand
65 Må Framkomst	f	T	21	19.0	6.0	1.8	Sleipner	3	0	Emil Olsen, Randesund pr Kr.sand
66 Må Ida	f	T	22	18.0	6.0	2.5	Americ.	4	0	A Gabrielsen m fl, Randesund pr Kristiansand
67 Må Ørnen	f	T	19	21.0	6.5	2.7	Sleipner	5	0	Olav Ågesen, Randøyane
68 Ms Svanen	t	T	99	29.3	11.2	5.0	Skandia	6	0	A Andreassen, Randesund pr Kristiansand
69 Ms Flid	f k	T	10	35.0	12.0	5.0	Hein	12	0	Efraim Ommundsen m fl, Randøyane
70 Ms Ravn ³⁾	f k	T	08	36.0	12.5	6.5	Avance	20	0	S Salvesen m fl, Randesund pr Kristiansand
71 Ms Gerd	k h	T	25	38.3	14.0	7.5	Avance	20	1	Sakarias Kvarnes, Randesund pr Kristiansand
72 Ms Primrose	k f	T	25	38.3	14.0	7.5	Rap	20	1	Lars Tønnesen, Randesund pr Kristiansand
73 Må Liv	f	T	25	20.0	6.0	2.5	Real	4	0	Lars Tønnesen m fl, Randesund pr Kristiansand
74 Ms Svint	k	T	00	31.0	11.0	7.0	Rap	7	0	Karl Henriksen m fl, Randøyane
75 Må Uræd	f	T	26	19.0	6.0	2.3	Sleipner	3	0	F Ådnevik, Randesund pr Kr.sand

VA-SR. Spangereid merkedistrikt.

1 Ms Flid	h k	T	18	44.8	16.8	6.1	Vestkyst	25	0	Konrad Andersen, Spangereid
3 Ms Kristine	h k	T	02	40.3	13.7	6.8	Rap	18	0	Carl J Rasmussen, Spangereid
4 Ss Olga	h k	T	97	37.6	14.5	5.6	—	—	1	Rudolf Larsen, Svinøy

1) Omb, 1925. 2) Omb 1925. 3) Omb. 1925.

VA-SR Spangereid — VA-SD Spind.

Farkostens nummer, art og navn	Anvendelse	Materiale	Byggear	Lengde	Bredde	Dybde	Maskin, navn	Antall HK	F. & fangstb.	Eierens (den korresponderende reders) navn og postadresse
1	2	3	4	5	6	7	8	9	10	11
5 Ms Dagny	h k	T 10	42.0	16.0	7.7	Verdan.	22	0	0	Adolf Abrahamsen m fl, Spangereid
6 Ss Naia	h k	T 97	37.0	14.0	8.0	—	—	0	0	Kristian Hansen m fl, Spangereid
7 Ms Ternen	f k	T 04	30.6	10.8	5.1	Rap	12	0	0	Nicolai Ramsland, Spangereid
10 Må Jåsund	k f	T 19	32.0	12.0	6.0	Hein	8	0	0	Tom Andreassen m fl, Spangereid
11 Må Jåsund I	k f	T ?	33.0	11.0	4.5	Vestkyst	8	0	0	Ariat. Andreassen m fl, Spangereid
12 Må Ringholm	f	T 15	18.4	5.0	2.3	Pan	2	2	2	Jørgen Martinsen m fl, Spangereid
13 Ms Brødrene	h	T 03	40.0	13.4	4.4	Skandia	10	0	0	Jørgen Hansen, Lindesnes
14 Ms Karoline	f k	T 07	39.0	15.0	6.2	Populær	12	1	1	Carl Martinsen, Spangereid
15 Må Gaksem	k f	T 16	30.0	10.0	3.7	Skandia	7	0	0	Trygve Gabrielsen, Lindesnes
18 Ms Dagry	f k	T 90	34.5	13.0	5.3	Alpha	4	0	0	Th Abrahamsen, Spangereid
20 Ms Solid	h k	T 95	35.0	15.0	4.7	Trygg	8	0	0	Karl Kristensen m fl, Spangereid
21 Ms Marie	h	T 03	38.0	16.0	6.0	Skandia	10	0	0	Torval Pedersen, Lindesnes
22 Må Mågen ¹⁾	k	T 05	28.0	8.5	3.0	Vestkyst	4	0	0	Hjalmar Ulriksen, Spangereid
23 Ms Margit	k h f	T 04	35.0	12.0	5.5	Rap	12	0	0	Syvert Abrahamsen, Lindesnes
25 Må Bjødden	k	T 04	26.0	8.0	4.2	Rap	6	0	0	Tideman Reme m fl, Spangereid
26 4/å —	k f	T ?	17.0	6.0	2.7	—	—	2	2	Anen Ariansen, Spangereid
27 Må Jåsund II	k	T 16	32.0	10.5	4.0	Atlanta	10	0	0	Herman Hansen m fl, Spangereid
28 Ms Stabil	k	T 19	36.0	14.0	6.0	Stabil	12	0	0	Andr A Fleseland m fl, Spangereid
29 Må Gå	k	T 18	35.0	11.5	5.0	Hein	10	0	0	Daniel A Fleseland m fl, Spangereid
30 Må Vinder	k	T 14	30.0	9.5	3.5	Neptun	6	0	0	Julius Tharaldsen m fl, Spangereid
31 4/å —	k f	T ?	18.0	6.0	3.0	—	—	2	2	Gabriel Larsen m fl, Spangereid
32 Må Svennevik	k	T 18	32.0	11.5	5.0	Neptun	10	0	0	Th Christensen m fl, Spangereid
33 Ss Pallykarp	h	T 98	38.7	16.1	5.5	—	—	0	0	Sillius Samuelsen, Spangereid
34 Må Norman	k	T 18	31.0	10.0	4.0	Neptun	10	0	0	August Larsen, Spangereid
35 Må Mågen	k	T 17	29.0	8.0	3.0	Wichm.	4	0	0	Tharald Jørgensen, Lindesnes
36 Må Lilly	h f	T 17	21.0	6.8	2.5	Atlanta	4	0	0	Gustav Nilsen, Lindesnes
37 Må Lyu	h f	T 14	17.6	5.0	2.6	Levahn	3	0	0	Sigurd Jørgensen, Lindesnes
38 Må Lindland	k f	T 14	31.0	9.0	4.0	Neptun	10	0	0	Gustav N Lindland, Spangereid
39 Må Reme	f t	T 19	22.0	6.0	2.5	Atlanta	4	1	1	Jahn Olsen, Spangereid
40 Må Karlus	k	T 16	18.5	5.3	3.0	Atlanta	2	0	0	Thorvald Jakobsen, Spangereid
41 Må Fladstad	f	T 00	19.0	6.0	2.5	Sleipner	3	0	0	Thorvald Larsen, Spangereid
42 Må Våre	f k	T 15	23.0	6.0	4.0	Atlanta	4	0	0	Odin Taraldsen, Spangereid
43 Må Kvik	k	T 15	18.5	6.0	4.0	Marna	4	0	0	Sverre Sørensen, Lindesnes
44 Må Terne	k	T 19	19.5	6.0	3.0	Pan	3	0	0	Tom Andreassen m fl, Spangereid
45 Ms Flid	h	T 19	44.0	16.0	7.0	Bjørn	25	0	0	Th Thorkildsen m fl, Spangereid
46 Mk Palmer	h	T 02	51.8	17.9	6.5	Skandia	10	0	0	John Gabrielsen m fl, Austad
47 Må Mågen	k	T 13	20.0	6.0	2.4	Atlanta	3	0	0	Ole A Olsen, Spangereid
48 Ms Brødrene	k h	T 18	49.5	15.5	6.3	Stabil	20	0	0	Julius Taraldsen m fl, Spangereid
49 Ms Alexander	h	T 20	49.1	16.2	6.3	Avance	25	0	0	Bernhard Hansen, Lindesnes
50 Mk Gaksem	h	T 21	53.0	14.0	7.0	Grei	35	0	0	Brødr Gabrielsen, Lindesnes
51 Ms Lindesnes	h	T 19	46.5	15.7	6.1	Hein	16	0	0	Tharald Jørgensen m fl, Lindesnes
52 Ms Våre	f k	T 07	39.0	14.0	7.0	Rap	18	0	0	Anders Karstensen, Lindesnes
54 Ms Hildur	f h	T 09	45.0	19.0	7.0	Populær	20	0	0	M R Flatebø m fl, Lindesnes
55 6/å —	f	T 10	17.6	5.8	2.0	—	—	0	0	Jakob Olsen m fl, Spangereid
56 Må Spangereid	f	T ?	28.5	10.0	4.0	Skandia	5	0	0	Thv Tønnesen, Spangereid
57 Må Fred	k	T 22	20.0	4.5	2.5	Marna	4	0	0	Nils Jørgensen, Lindesnes

VA-SD. Spind merkedistrikt.

1 Må Langø	k f	T 24	22.5	7.0	2.7	Marna	4	0	0	Thorvald Hansen, Spind
3 6/å —	f	T 80	19.5	7.5	2.2	—	—	0	0	Jacob E Jacobsen, Spind
4 6/å —	f	T 90	17.9	5.0	1.6	—	—	0	0	Lars Sigbjørnsen, Spind
5 6/å —	f	T 10	17.7	5.2	1.8	—	—	0	0	Gabriel J Larsen, Spind
7 6/å —	f	T 00	17.5	6.0	1.5	—	—	0	0	Osmund Jakobsen, Spind
8 4/å —	f	T ?	17.0	5.0	3.0	—	—	0	0	Tolli Olsen, Spind
9 4/å —	f	T 20	17.7	4.7	1.8	—	—	0	0	Zacarias Jacobsen, Spind
10 8/å —	f	T 13	18.0	5.3	1.8	—	—	0	0	Ole T Olsen, Spind
11 4/å —	f	T ?	17.0	5.0	? —	—	—	0	0	Østen Simonsen, Spind
12 4/å —	f	T ?	18.0	4.7	2.5	—	—	0	0	Anton Olsen m fl, Spind
13 4/å —	f	T 04	18.0	5.0	2.5	—	—	0	0	Bernhard Berntsen, Spind

VA-SD Spind — VA-S Søgne.

Farkostens nummer, art og navn	1	2	3	4	5	6	7	8	9	10	11
	Anvendelse	Materiale	Byggeår	Lengde	Bredde	Dybde	Maskin, navn	Anvendelse	F. & fangstb.	Eierens (den korresponderende reders) navn og postadresse	
14 Må Bjørn	k f	T ?	23.0	8.0	3.0	Mohawk	4	1	Hans Pedersen, Spind		
15 Må Ullerø I	k f	T 19	21.0	6.5	3.0	?	4	1	Peder Tobiansen, Spind		
18 Må Frøia	k	T 17	20.0	6.8	2.4	Atlanta	4	0	Teodor Enoksen, Spind		
19 Må Tor	k	T 20	24.0	8.0	2.8	Atlanta	4	0	Tobias Olsen, Spind		
20 Må Rask	f k	T 15	20.5	5.5	4.0	Atlanta	3	0	Anton Olsen, Spind		
21 Må Mågen	f k	T 14	21.0	7.0	2.8	Mianus	3	1	Gabriel M Gabrielsen, Spind		

VA-S. Søgne merkedistrikt.

1 Ms Songvård ¹⁾	k	T 07	33.0	12.0	7.0	Tryg	12	1	Hans Oluf Hansen, Ny-Hellesund
2 Ms Alka	k	T 06	33.4	12.5	5.4	Aktiv	9	0	Karl K Nodenes, Søgne
3 Ms Blesvig	k	T 04	30.0	10.7	4.8	Levahn	4	0	Johan M Tønnesen, Ny-Hellesund
4 Mk Norman	k	T 98	38.8	13.2	4.4	Rap	18	0	Antoni Ovesen m fl, Ny-Hellesund
5 Ms Proven ²⁾	k	T 01	30.0	11.0	5.5	Rap	9	0	And Olsen m fl, Romsviken
6 Må —	f	T 17	19.0	5.6	2.4	Ferro	3	0	Ingvald Olsen, Romsviken
7 Ms Ragna	k	T 04	30.0	10.5	5.0	Rap	4	0	Rasenius O Borø, Søgne
8 Må —	f	T 13	18.0	5.0	2.3	Americ.	2	0	G M Johansen, Søgne
9 Må —	f	T 18	18.0	4.5	2.3	Americ.	3	0	Einar Andreassen, Søgne
10 Må Mona	f	T 19	19.0	6.0	2.5	Marna	4	0	Kristian Salemonsens, Hallandvik
11 Må Svanevåg	f	T 20	20.0	6.0	2.0	Marna	4	0	Bjarne Olsen, Hallandvik
12 Må Grisen ³⁾	f	T 80	20.0	6.5	2.4	Marna	4	0	Kristian Rasmussen, Hallandvik
13 Ms Mågen	k	T 08	32.0	11.5	5.0	Rap	12	0	Sverdr Albertsen, Tånevik i Søgne
14 Må Ternen	f	T 19	20.0	6.0	2.5	Marna	4	0	Th D Tånevig, Tånevik i Søgne
15 Ms Nansen	k	T 02	29.0	11.0	4.5	Skandia	4	0	Martin M Langenes, Søgne
16 Ms Karoline ⁴⁾	k	T 10	34.0	12.0	6.0	Skandia	6	0	Karl Tønnesen m fl, Søgne
17 Ms Mågen	k	T 02	30.5	11.0	6.0	Skandia	4	0	Bernh Nodenes, Søgne
19 Må Borø	k f	T 16	21.0	6.7	2.0	Rap	4	0	Georg O Borø, Hallandvik
20 Må Mai	f	T 19	20.0	6.0	2.4	Marna	4	0	Severin Borø m fl, Hallandvik
21 Ms Flid	k	T 05	32.0	12.0	5.5	Aktiv	9	0	Aksel A Borø m fl, Hallandvik
22 Må Vig	f	T 16	21.0	6.3	2.8	Grei	4	0	Aksel A Borø m fl, Hallandvik
23 Må Svanen	f k	T 19	20.0	6.0	2.2	Atlanta	6	0	Thomas Borø, Hallandvik
24 Må Proven	f	T 13	20.0	6.0	2.4	Marna	4	0	S J Danielsen m fl, Søgne
25 Må Svalen	f	T 08	19.0	6.0	1.9	Fairb.	3	0	Jørgen Olsen, Hallandvik
26 Må Sjøfuglen	k	T 14	27.5	10.0	4.8	Fairb.	6	0	Bent B Oftenes m fl, Hallandvik
27 Må Grei	f	T 19	20.0	5.5	2.3	L. Grei	4	2	Petter A Borø m fl, Hallandvik
28 Må Romsvik	f	T 05	19.1	5.1	2.5	Vestkyst	3	0	August P Romsvik, Romsviken
29 Må Ternen	f	T 16	22.0	5.5	2.5	Sleipner	4	0	Ole P Romsvik, Romsviken
31 Ms Gonvår	t	T 10	41.5	16.0	6.0	Rap	22	0	P Govertsen m fl, Ålo
32 Ms Liv	t k	T 85	30.0	13.0	4.0	Rap	12	0	P Govertsen, Ålo
33 Ms Hvalen	k	T 04	31.0	11.3	5.0	Fairb.	5	0	Tønnes Bessesen, Ny-Hellesund
34 Må Kolja	f	T 16	20.0	6.0	2.5	Americ.	4	0	Hans A Kristiansen, Søgne
35 Må Lyn	f t	T 13	17.5	5.0	2.1	Detroit	2	0	Karl K Langenes, Søgne
36 Må Sleipner	f	T 17	22.0	5.5	2.5	Sleipner	4	0	Ole B Berge m fl, Søgne
37 Må Marie	f	T 00	17.0	5.0	2.5	Americ.	2	0	Sverdrup Trysnes, Søgne
38 Ms Nora	k	T 12	31.0	12.0	5.5	Rap	12	0	Sverdrup Trysnes m fl, Søgne
39 Ms Ternens ⁵⁾	k	T 04	36.3	12.3	6.3	Rap	12	0	Oscar Olsen m fl, Ålo
40 Må Ternen	f	T 06	19.0	4.8	1.6	Americ.	2	0	Jens Endresen, Romsviken
41 Ms Havsulen	k	T 08	34.0	11.8	6.0	Gideon	13	0	Andreas Lund m fl, Romsviken
42 Ms Svanen	k	T 02	31.5	11.5	6.0	Alpha	6	0	Andreas Lund m fl, Romsviken
43 Må Sillebåden	f	T ?	24.0	6.5	3.5	Fairb.	5	0	Andreas Lund m fl, Romsviken
44 Må Stjernø	k	T 18	21.0	5.0	3.0	Sleipner	4	0	Andreas Lund m fl, Romsviken
45 Ms Rap	k f	T 27	41.0	15.0	6.0	Rap	24	1	Albert Bentsen, Søgne
46 Mbf Sofie	t k	T 05	35.0	12.0	7.5	Alpha	10	0	Ole Andreassen, Søgne
47 Ms Sigfrid	k	T ?	30.0	11.5	4.0	Dan	5	0	Thomas Thomasen m fl, Søgne
48 Må Spionen	f	T 18	20.0	6.0	2.5	Marna	3	0	Salve Larsen m fl, Ålo
49 Må Håbet	f	T 15	20.0	6.0	2.5	Sleipner	4	0	Ole G Olsen, Ålo
50 Ms Trysfjord	k	T 94	29.5	11.5	4.0	Rap	12	0	T Bærentsen Trysnes, Ålo
51 Må Nelly	f	T 19	21.0	6.5	2.5	Rap	4	0	T Bærentsen Trysnes, Ålo

1 Omb. 1918. 2) Omb. 1925. 3) Omb. 1922. 4) Omb. 1918. 5) Omb. 1922.

Farkostens nummer, art og navn	Anvendelse	Materiale	Byggeår	Lengde	Bredde	Dybde	Maskin, navn	Antall HK	F. & langsb.	Eierens (den korresponderende reders navn og postadresse
1	2	3	4	5	6	7	8	9	10	11
52 Ms Trysfjord	t	T18		58.0	21.2	8.1	Rap	25	0	Tommas Jensen, Søgne
53 Ms Nøkken	k	T04		31.0	11.0	3.5	Rap	7	0	Sevrin Hansen m fl, Søgne
54 Ms Gustav	k	T98		34.0	13.0	4.5	Gideon	11	0	Henrik T Røstad, Søgne
55 Må Magneten	f	T?		19.0	5.5	2.0	Atlanta	4	0	Hjalmar Jensen, Søgne
56 Må Flyvefisken	f	T17		19.0	6.0	2.5	Porro	4	0	Torkel Edvardsen, Søgne
57 Må Kvik	f	T98		19.0	5.5	1.5	Levahn	3	0	Føter Nilsen, Søgne
58 Ms Alma	k	T03		29.5	12.0	4.5	Rap	7	0	Bent A Røstad, Søgne
59 Må Kina	f	T20		20.0	6.0	2.4	Mianus	5	0	Kalmar D Langenes, Søgne
60 Må Sløva	f	T13		22.0	6.3	3.0	Fairb.	2	0	Salomon Amundsen, Hallandvik
61 Mk Sille Marie	h	T12		52.8	18.4	5.6	Tryg	14	0	Hans Salomonsen, Søgne
62 Må Fiskeren	f	T19		22.0	7.0	2.5	Rap	4	0	Johan Vigebo, Søgne
63 Sk Hermanda	h	T85		65.0	18.0	8.8	—	—	0	Hjalmar Jensen, Søgne
64 Sk Gem	h	T69		62.5	17.0	8.9	—	—	0	Th Tallaksen, Søgne
65 Må Mai	f	T20		20.0	6.0	2.8	Solo	3	0	Ole Nikolaisen, Hallandvik
66 Må Inga	f	T18		20.0	6.3	2.5	Marna	4	0	Gustav E Vigebo, Søgne
67 Må Flid	f	T20		19.5	6.0	2.8	Atlanta	3	0	N Nikolaisen, Hallandvik
68 Må Juni	f	T20		20.0	6.0	2.3	Marna	4	0	Anton Salmonsens m fl, Søgne
69 Må Tryg	f	T18		18.0	6.0	2.3	Americ.	4	0	Hans Hansen, Ålo
70 Må Skarp	f	T18		18.3	5.6	2.7	Falken	3	0	Kristian G Søvik, Søgne
71 Må Alis	f	T10		20.0	5.5	2.5	Palmer	3	0	Josias Berentsen, Søgne
72 Må Borghild	f k	T19		22.0	6.0	2.5	Rap	4	0	Johan Jørgen Jensen, Ålo
73 Må Nordland	f k	T11		26.0	9.0	3.5	Oddero	6	0	Werner Myhrstad, Søgne
74 Må Kjek	f	T22		19.0	5.5	2.5	Americ.	2	0	Th Salemonsens m fl, Hallandvik
75 Ms Karin	ht	T17		46.9	18.2	8.3	Avance	22	0	O A Nilsen m fl, Søgne
76 Må Kvik	f	T18		20.0	6.0	2.5	Americ.	4	0	Thomas Thomassen, Søgne
77 Må Wunder	f	T?		17.0	5.0	2.5	Vonder	3	0	Arthur Jensen, Søgne
78 Ms Syd	k	T17		40.0	15.0	4.5	Vestkyst	15	0	T Berentsen Trysnes, Ålo
79 Ms Kumlefjord	k f	T22		39.0	14.5	7.3	Rap	20	0	Johan Vigebo m fl, Søgne
80 Må Anna	k f	T23		20.0	6.0	3.0	Falkenb.	3	0	Alf Andresen, Søgne
81 Ms Lyder Horn	k h	T21		40.0	13.9	6.5	Gamma	10	0	I J Rosenovold, Ålo
82 Ms Mågen II	k f	T24		36.0	14.0	7.0	Rap	15	0	Kalmar D Langnes, Søgne
83 Ms Agder	k f	T08		37.5	13.4	5.5	Skandia	6	0	Petter Pettersen m fl, Romsviken
84 Ms Ternen	k f	T05		33.0	12.8	5.0	Skandia	6	0	Ole Berge, Søgne
85 Ms Lommen ¹⁾	k	T03		36.0	14.0	6.5	Tryg	10	0	Th Danielsen, Tånevik i Søgne
86 Ms Sørheim	k f	T16		38.0	13.0	6.2	Vestkyst	20	1	Syvert Langnes, Søgne
87 Ms Hellevig	k f	T25		37.5	14.0	6.3	Rap	20	0	A P Romsvik m fl, Søgne
88 Ms Vårbud	f k	T26		36.0	14.0	6.0	Rap	20	0	Martin M Langenes m fl, Søgne

VA-SA. Sør-Audnedal merkedistrikt.

1 4/å	—	f	T02	16.0	3.7	1.7	—	—	0	Karl K Naversund, Sør-Audnedal
2 4/å	—	f	T00	16.0	3.8	1.7	—	—	0	Peder Eikenes, Sør-Audnedal
3 Må Pan	—	f	T?	18.7	5.5	2.7	Atlanta	4	2	O G Underøy m fl, Sør-Audnedal
4 Ms Flid	—	k f	T08	31.0	12.0	5.0	Levahn	8	0	Harald Kristiansen, Svinøy
6 Sk Silvery	—	h	T84	56.6	17.2	8.1	—	—	0	G Gabrielsen, Sør-Audnedal
7 Må	—	f k	T23	20.0	6.1	2.4	Atlanta	4	1	Th Tobiassen, Sør-Audnedal
8 Mk Grønsfjord	—	h	T93	58.7	17.0	7.6	Hein	20	0	P Haslund m fl, Svinøy
9 4/å	—	f	T92	17.4	4.8	1.3	—	—	0	Otto Børufsen, Sør-Audnedal
11 Ms Lenesfjord	—	k	T?	32.0	13.0	5.5	?	8	0	E Sandnes, Sør-Audnedal
12 Sk Vega	—	h	T69	62.5	18.4	7.8	—	—	0	Helmer Pedersen, Svinøy
13 Ms Gustine	—	h	T88	51.9	17.6	5.7	Hein	16	0	Emil Thorsen, Åvika
16 6/å	—	f k	T96	18.0	5.5	1.5	—	—	0	J Fredriksen, Åvika
17 4/å	—	f k	T87	17.8	5.3	1.3	—	—	0	Ricard Olsen, Åvika
18 4/å	—	f	T01	17.0	6.0	1.8	—	—	0	G P Tjøm, Sør-Audnedal
19 4/å	—	f	T91	15.5	6.0	1.7	—	—	0	S Tobiassen, Sør-Audnedal

AA-A Arendal — AA-E Eide.

Farkostens nummer, art og navn	Anvendelse	Materiale	Byggeår	Lengde	Bredde	Dybde	Maskin, navn	Antall HK	F. & Fangstb.	Eierens (den korresponderende reders) navn og postadresse
1	2	3	4	5	6	7	8	9	10	11

Aust-Agder fylke.

AA-A. Arendal merkedistrikt.

3 Ms	Prøven V	f	T ?	30.0	11.0	5.0	Rap	6	0	Georg Pedersen, Arendal
4 Ms	Mågen	f k	T 96	27.2	10.7	4.9	Favorit	5	0	Oskar Huseby, Arendal

AA-G. Grimstad merkedistrikt.

3 4/å	—	f	T 19	18.0	5.3	2.0	—	—	0	Conrad Olsen, Grimstad
4 Mk	Istind	i h	T 20	106.1	24.5	12.5	Diesel	205	4	A/S Istind, Grimstad
5 Mk	Glittertind	h	T 20	146.9	28.6	16.0	Skandia	320	4	J C Jørgensen, Grimstad

AA-L. Lillesand merkedistrikt.

5 Må	Ruth	f	T 20	18.0	5.3	2.8	F. M.	2	0	Reinert Eliassen, Lillesand
------	------	---	------	------	-----	-----	-------	---	---	-----------------------------

AA-R. Risør merkedistrikt.

1 Ms	Fri	f	T 14	27.9	9.6	3.8	Rap	5	0	Robert Rasmussen, Risør
2 Ms	Alf	k	T 95	36.0	13.5	7.0	Skandia	18	0	P M Gundersen, Risør
4 Ms	Flora	k	T 06	34.0	11.8	4.2	Pors	7	0	Knud Martin Olsen, Risør
5 Ms	Catarina ¹⁾	f k	T ?	35.0	13.0	6.0	Hein	8	0	Ludvig Lundberg m fl, Risør
6 Ms	Fri ²⁾	k	T 26	38.4	14.6	6.5	Rap	20	0	Robert Rasmussen, Risør
7 Ms	John	f k	T ?	27.0	10.6	5.0	Grei	4	0	Klaus Knutsen, Risør
8 Ms	Frøy	f k h	T 23	37.0	14.0	7.0	Rap	20	0	Ingebret Terjesen, Risør
9 Ms	Kersti	k	T 12	46.9	18.4	7.8	Avance	35	0	Bernt Larsen, Risør
10 Ms	Brødrene	h k	T 27	35.4	13.7	6.3	Rap	17	0	Johan Lundberg, Risør

AA-T. Tvedestrand merkedistrikt.

f. t. ingen merkepl. fiskefarkoster.

AA-D. Dyvåg merkedistrikt.

1 Ms	—	t	T 04	23.0	7.0	4.0	Sleipner	5	0	Nils Tollaksen, Borøy
3 Må	Donny	f k	T 14	19.0	5.2	2.0	Evenr.	2	0	Olaf S Kristoffersen m fl, Borøy
4 Må	—	f t	T 20	20.1	5.7	2.3	Sterk	3	1	H A Henriksen, Lyngør
5 Må	—	k f	T ?	19.0	5.5	2.1	Sterk	2	0	Jens Jensen, Lyngør
6 Må	—	k f	T 14	20.0	6.0	2.3	Americ.	4	1	Ole Gundersen, Lyngør
7 Må	Dine	k	T 17	19.0	5.3	2.0	Americ.	4	0	Karsten Kristensen, Lyngør
8 Må	—	k	T 08	18.2	5.3	1.8	Meteor	3	1	Nils Ellingsen, Lyngør
10 Må	—	f	T 89	18.5	4.8	1.5	Atlanta	3	0	John Andersen, Vestre Sandøya
11 Ms	Gudrun	k	T 06	31.0	11.0	5.3	Levahn	8	0	Jens Jensen m fl, Lyngør

AA-E. Eide merkedistrikt.

1 Ms	Thora	k h	T 08	37.3	13.0	5.3	Fairb.	10	0	John Thorsen m fl, Homborsund
2 Ms	Mågen	k	T 96	28.0	10.0	5.0	Otteren	5	0	Konrad Thorsen m fl, Homborsund
3 Ms	Anna	k	T 98	26.0	10.0	4.0	?	6	0	Filling Arnevig, Eide pr Lillesand
4 Må	Gulla	k f	T 15	22.0	6.0	3.0	Fix	4	0	Karl Havnevåg m fl, Homborsund
5 4/å	—	k f	T 10	18.0	5.3	2.2	—	—	0	Karl Havnevåg m fl, Homborsund
6 Må	Esther	f k	T 17	22.0	6.5	3.0	Fairb.	3	1	And O Kjekstad m fl, Homborsund
7 4/å	—	k f	T 00	18.0	5.5	2.0	—	—	0	And O Kjekstad m fl, Homborsund
8 4/å	—	f	T 08	18.0	5.1	1.7	—	—	0	Jens Nilsen, Homborsund
9 4/å	—	f	T 10	18.2	5.1	1.9	—	—	0	Gustav Nilsen, Homborsund
10 Må	Jenny	f k	T 16	22.5	6.0	2.5	?	4	1	Jens Andersen, Homborsund
11 4/å	—	f	T 10	18.0	5.0	1.8	—	—	1	Kristian Thomassen, Homborsund
12 4/å	—	f	T 97	18.0	4.9	1.6	—	—	0	Thomas Nymann m fl, Homborsund
13 Må	—	f k	T 16	22.3	6.4	3.2	Fairb.	6	2	Niels Johannessen, Homborsund
14 4/å	—	f	T 05	16.5	4.5	3.0	—	—	0	Ole Andersen, Homborsund

1) Omb. 1917.

Farkostens nummer, art og navn	Anvendelse	Materiale		Lengde	Bredde	Dybde	Maskin, navn	Antall HK	F. & fangstb.	Eierens (den korresponderende reders) navn og postadresse
		3	4							
1	2	3	4	5	6	7	8	9	10	11
15 Ss Marri	k	T	10	28.0	12.0	5.0	—	—	0	Jens Andersen, Homborsund
17 Ms Gula	f	T	06	33.0	11.0	5.0	Fairb.	8	0	Jens Kjækstad mfl. Homborsund
18 Ms Torval	kf	T	05	32.0	11.5	4.7	Levahn	4	0	Elling A Vesøe, Homborsund

AA-FJ. Fjære merkedistrikt.

1 Må Therje										
Viker	k	T	07	25.0	8.5	3.6	Grei	3	2	Tønnes Tønnessen m fl, Hessnesøy
2 Må Bør	k	T	20	22.0	6.2	2.4	Rollo	4	1	Karl J Wold, Hessnesøy
3 Må Ester	fk	T	12	20.0	5.0	2.0	Høivold	3	1	Martin Torsø, Hessnesøy
5 Må Tryg	f	T	12	20.0	5.0	2.5	Americ.	4	1	Tønnes Abrahamsen, Hessnesøy
6 Må Kvalø	ft	T	14	19.3	5.5	1.9	Sandow	2	2	Petter A Pettersen, Hessnesøy
7 Må —	f	T	13	20.0	5.7	2.2	Sleipner	4	2	Andreas L Thomassen, Ulenes pr Grimstad
8 4/å —	f	T	80	18.0	5.3	1.9	—	—	0	Hans Tønnessen, Hessnesøy
9 4/å —	f	T	98	17.0	5.0	2.0	—	—	0	J Gundersen, Rønnes pr Grimstad
10 4/å —	f	T	02	17.5	5.0	2.0	—	—	0	Gunder Olsen, Rønnes pr Grimstad
11 4/å —	f	T	06	18.0	5.0	2.0	—	—	0	A Andreassen, Rønnes pr Grimstad
12 4/å —	f	T	02	18.0	5.0	2.0	—	—	0	K Johannessen, Rønnes pr Grimst
13 Må —	fk	T	19	19.0	5.5	2.0	Meteor	3	0	Thomas T Bukjær, Fevik
14 4/å —	f	T	18	17.0	5.0	2.0	—	—	0	Hans Tellefsen, Hessnesøy
15 Må Ekko	f	T	18	19.0	5.3	2.1	Sleipner	4	2	A Ambrosiussen, Hessnesøy
16 4/å —	f	T	00	18.0	5.0	2.0	—	—	0	J Henriksen, Ulenes pr Grimstad
17 4/å —	f	T	02	18.0	5.6	1.7	—	—	1	D Jørgensen, Ulenes pr Grimstad
18 4/å —	f	T	05	17.5	5.0	1.8	—	—	0	Alfr Stålesen, Rønnes pr Grimstad
19 4/å —	f	T	75	18.0	5.0	2.0	—	—	0	Reinhard Reinhardsen, Hessnesøy
20 4/å —	f	T	95	17.0	5.0	2.0	—	—	0	D Frich, Hessnesøy
21 4/å —	fk	T	18	18.3	5.0	2.5	—	—	2	Johs Emil Røslund d y, Fevik

AA-FL. Flosta merkedistrikt.

2 Må —	k	T	13	18.8	5.4	2.2	Bridgip.	2	1	Kr Thorbjørnsen, Narestø
3 Må —	fk	T	06	18.0	5.0	2.0	Meteor	3	0	Theodor Andersen, Narestø
4 Må Is	kf	T	14	18.2	5.0	2.0	F. M.	2	0	Guttorm Nilsen, Staubø
5 Må Nor	kf	T	10	17.0	5.1	1.8	Americ.	2	0	Nils Nilsen, Staubø
6 Må —	k	T	12	18.8	5.6	2.2	Eagle	3	0	P Holm, Staubø
7 Må Kvik	fk	T	17	18.0	5.5	2.0	Kvik	3	0	Daniel Sørensen, Staubø
9 Må Rolf	kf	T	17	18.2	5.3	2.0	C. Perf.	3	1	Ole Karlsen, Dal, Narestø
10 Må —	kf	T	14	18.2	5.4	1.8	F Adam	2	0	Arnold Johnsen m fl, Staubø
11 Må Trask	kf	T	95	18.4	5.0	2.0	F Adam	2	0	K Gundersen, Staubø
13 Ms Form	k	T	12	31.5	12.0	6.0	Grei	7	0	Guthorm Nilsen, Staubø

AA-HS. His merkedistrikt.

1 Ms Alken	k	T	08	33.0	12.0	6.0	Norrøna	6	0	H A Carlsen, Hisø pr Arendal
------------	---	---	----	------	------	-----	---------	---	---	------------------------------

AA-H. Hovåg merkedistrikt.

1 Må Alfa	k	T	?	21.0	6.0	2.5	Alpha	4	0	A Andreassen, Åkerøya
3 Ms Pronto	kf	T	17	39.1	13.6	5.6	Rap	18	0	Otto Hæstad, Ulvøysund
6 Ms Forsøget	k	T	06	35.5	12.0	5.5	Stabil	8	0	H Hermansen, Dalane i Nedenes
7 Ms Dragen	k	T	03	35.3	11.9	4.3	Rap	12	0	Johan K Ribe, Ulvøysund
9 Ms Tvende										
Brødr	k	T	09	34.7	12.3	4.4	Vestkyst	8	0	Johan Christiansen m fl, Skottevik
10 Ms Prøven	k	T	06	34.9	12.2	5.8	Vestkyst	8	0	Johan E Hæstad, Hovåg
12 Ms —	k	T	95	29.5	12.3	4.7	Dan	4	0	K Govertsen, Gamle Hellesund
14 Ms Dan	k	T	09	33.8	12.4	4.3	Dan	8	0	H C Hanssen m fl, Gamle Hellesund
15 Ms Martha	k	T	00	33.0	11.5	5.7	Fairb.	5	0	Sigurd Andersen m fl, Ulvøysund
16 Ms Synnøve	k	T	05	31.4	11.3	4.8	Avance	6	0	Johs Kristiansen m fl, G. Hellesund
17 Ms Ingrid	k	T	16	40.0	13.7	5.8	Grei	10	0	Oluf Natvig, Skottevik

Farkostens nummer, art og navn	Anvendelse	Materiale	Byggår	Lengde	Bredde	Dybde	Maskin, navn	Antall HK	Eierens (den korresponderende reders) navn og postadresse
1	2	3	4	5	6	7	8	9	10
18 Må —	fk	T 19	19.0	5.8	2.0	Mianus	3	0	Oluf Natvig, Skottevik
19 Må Mai	fk	T 19	19.0	5.5	2.0	Fairb.	3	0	Jacob A Ribe, Ulvøysund
20 Må Petra	fk	T 12	18.0	5.0	2.0	Americ.	2	0	Johan K Ribe, Ulvøysund
21 Må Rut	k f t	T 15	21.7	6.3	2.3	Fairb.	5	0	Abr H Ramsøen, Skottevik
22 Må Ternen	kf	T 19	19.0	5.8	2.0	Mianus	3	0	Oskar A Ramsøen, Skottevik
23 Må Bob	kf	T 19	20.0	6.0	2.0	Mianus	3	0	Jonas Arsnæs, Skottevik
24 Må Gå På	k	T 18	36.0	12.5	6.0	Avance	12	0	Ole Grønvold, Åkerøya
25 Må —	kf	T 10	21.0	8.0	?	Vonder	3	0	Arthur Akselsen, Åkerøya
26 Må Rut	fk	T 17	19.3	5.7	2.0	Americ.	2	0	Johan E Hæstad, Høvåg
27 Må Signe	k	T 96	31.0	12.0	4.5	Fairb.	5	0	Gotfred Gundersen, Ulvøysund
28 Må —	fk	T 04	19.0	5.0	2.0	Americ.	2	0	Gotfred Gundersen, Ulvøysund
29 Må Mågen	k	T 05	33.8	12.4	5.5	Avance	12	0	Antvort Nilsen m fl. G. Hellesund
30 Må Enigheden	k	T 05	32.0	11.4	5.5	Rap	9	0	Olaf Jørgensen, Gamle Hellesund
31 Må Mågen	k f t	T 17	20.0	6.1	2.2	Americ.	4	0	Johs Andersen m fl. Ulvøysund
32 Må Fred	kf	T 18	19.0	5.6	2.2	Americ.	4	0	Håkon Hansen, Gamle Hellesund
33 Må Rallo	kf	T 12	17.5	4.5	1.8	Americ.	2	0	Thorvald Eskedal, Skottevik
37 Må —	fk	T 07	20.5	5.8	2.3	Americ.	4	0	J Jonassen, Gamle Hellesund
38 Må Odd	fk	T ?	18.0	5.0	2.0	Americ.	2	0	Harald Johnsen, Åkerøya
39 Må Smart	kf	T 09	20.0	5.7	2.2	Brigdep.	2	0	Andreas Nilssen, Ulvøysund
40 Må Sprøit	kf	T 10	20.0	6.0	2.0	(Kr.sand)	3	0	Salve Bech, Ulvøysund
41 Må —	fk	T ?	16.0	6.0	3.0	Sleipner	4	0	Nils Hæstad, Sævik, Høvåg
42 Må —	kf	T 14	19.0	5.7	2.0	Fairb.	4	0	Gustav Kristensen, Skottevik
43 Må Svalen	f	T 12	19.0	5.5	3.0	Waterm.	4	0	Christian Christiansen, Skottevik
44 Må Kitty	f	T 16	19.1	5.4	2.3	WChuut	3	0	A J Nilssen, Ramsøen, Skottevik
45 Må —	f	T 10	19.0	5.8	2.3	Mianus	3	0	Th Knudsen, Hæstad, Høvåg
46 Må —	f	T 09	18.8	4.9	1.9	Americ.	2	0	Nils Nilssen, Hæstad, Høvåg
47 Må —	kf	T 17	20.0	6.0	2.2	(Randes.)	4	0	Gustav Knudsen m fl. G Hellesund
48 Må Mabel	f	T 20	19.2	5.3	2.0	Sleipner	3	0	Ole Nilssen, Ulvøysund
49 Må —	f	T ?	17.5	4.8	2.0	Sleipner	3	0	Knud Lorentsen, Åkerøya
50 Må —	f	T 07	19.0	5.5	2.0	C. Perf.	2	0	Ole Hermansen, Dalane i Nedenes
51 Må Trygg	k f	T 11	18.5	5.0	2.0	Americ.	2	0	A Govertsen, Gamle Hellesund
52 4/å —	f	T ?	18.0	5.7	1.5	—	—	0	Anders Thomassen, Høvåg
53 Må Reillino	kf	T 14	18.8	5.8	2.3	Palmer	2	0	Gregers Nilsen, Ulvøysund
54 4/å —	f	T 20	17.0	5.3	2.1	—	—	0	Gregers Nilsen, Ulvøysund
55 4/å Thekla	f	T 09	18.0	6.0	2.0	—	—	0	Jacob Christiansen, Ulvøysund
56 4/å —	f	T 07	18.2	5.1	2.4	—	—	0	Arnold Govertsen, Høvåg
57 6/å —	f	T 98	18.0	5.5	2.0	—	—	0	Oluf Olsen, Høvåg
58 4/å —	f	T ?	16.0	5.0	1.7	—	—	0	Oluf Olsen, Høvåg
59 Må Emma	f	T 21	20.0	6.0	2.2	Bridgdep.	4	0	Otto Hæstad, Høvåg
60 4/å —	kf	T 74	18.0	5.0	1.7	—	—	0	Hans Berentsen, Gamle Hellesund
61 4/å —	f	T 09	18.0	5.5	1.7	—	—	0	Ommund Tellefsen, Ulvøysund
62 4/å —	f	T 00	18.3	5.3	1.8	—	—	0	L A Jacobsen, Åkerøya
63 4/å —	f	T ?	17.0	4.0	2.0	—	—	0	Peder Hansen, Høvåg
64 Må Gå på II	f	T 21	19.0	6.0	3.0	Fairb.	2	0	Ole Grønvold, Åkerøya
65 4/å Lilli	f	T ?	18.0	5.5	2.0	—	—	0	Elisabeth Nilsen, Ulvøysund
66 4/å —	fk	T 99	17.0	6.0	1.8	—	—	0	Håkon Knudsen, Gamle Hellesund
67 4/å —	fk	T 99	17.0	5.9	1.8	—	—	0	Sverre Knudsen, Gamle Hellesund
68 Må Lyn	k	T 21	22.0	7.0	2.5	Fairb.	5	0	Johan Jacobsen, Gamle Hellesund
69 4/å —	kf	T 96	18.0	5.2	1.8	—	—	0	Karl Korneliussen, Åkerøya
70 Må —	fk	T ?	18.2	5.6	2.4	Americ.	4	0	Karl Johansen, Ulvøysund
71 4/å —	f	T ?	17.0	5.9	1.8	—	—	0	Ole A Olsen, Høvåg
72 4/å —	f	T 04	17.0	5.0	1.8	—	—	0	Nils Karlsen, Gamle Hellesund
73 4/å —	f	T 16	17.3	5.5	2.0	—	—	0	Knud Nilsen m fl. Gamle Hellesund
74 4/å —	f	T 14	18.0	5.0	1.7	—	—	0	Th Johannessen m fl. Skottevik
75 4/å —	f	T 96	18.0	5.0	2.0	—	—	0	T A Tønnessen, Gamle Hellesund
76 Må —	f	T 18	17.9	5.2	1.8	Vonder	2	0	Ole Chr Hæstad, Høvåg
77 Må Lykkens	Prøve f	T 22	20.5	6.3	2.5	Sleipner	4	0	Selmer Huseby, Skottevik
78 Må —	fk	T 22	21.3	7.3	2.8	Rap	4	0	Håkon Knutsen m fl. G. Hellesund
79 Må —	f	T 22	19.5	6.0	2.3	Sleipner	3	0	Knud Nilsen, Gamle Hellesund

Farkostens nummer, art og navn	2 Anvendelse	3 Materiale	4 Byggeår	5 Lengde	6 Breidde	7 Dybde	8 Maskin, navn	9 Antall HK	10 F. & fangstb.	11 Eierens (den korresponderende reders) navn og postadresse
1										
80 Må —	ft	T'22		22.0	6.5	2.3	Sleipner	3	0	P B Olsen, Høvåg
81 Må Nissa	f	T'17		18.7	5.3	2.0	Lathr.	3	0	Olaf Jørgensen, Gamle Hellesund
83 Må —	f	T'22		18.0	6.0	2.2	F. M.	3	0	L. A Jacobsen, Åkerøya
84 6/å —	f	T'?		17.5	4.5	1.5	—	—	0	Harald Johnsen, Høvåg
85 4/å —	f	T'11		17.0	5.5	1.9	—	—	0	Johs Berentsen, Gamle Hellesund
86 Må Solveig	f	T'12		20.0	6.0	2.0	Fairb.	3	0	Harald Hansen, Skottevik
87 4/å —	f	T'03		18.0	5.2	2.2	—	—	0	Johs Kristiansen, Gamle Hellesund
88 Ms Ella	fk	T'04		32.1	11.6	4.3	Vestkyst	8	0	Hans Hansen, Skottevik
89 Må Rap	f	T'14		20.0	5.5	2.5	Sleipner	3	0	Sverre Syverisen, Åkerøya
90 Må —	k	T'22		21.0	6.8	2.6	Sleipner	4	0	Johs Berntsen, Gamle Hellesund
91 Må Hvalen	tf	T'99		29.4	11.4	4.5	Dan	5	0	Thor Andersen, Åkerøya
93 Mk Ruth	f	T'18		39.9	13.9	6.1	Skandia	23	0	Th Knudsen m fl, Høvåg
94 Må —	f	T'24		18.5	5.5	2.2	Sleipner	3	0	Ole Knudsen, Gamle Hellesund
95 Må —	f	T'?		22.2	6.9	3.2	Vestkyst	4	0	Nils Nilssen, Ulvøysund
96 Ms Dybvik	kf	T'25		36.0	14.0	6.3	Rap	15	0	Tønnes Andersen, Ulvøysund
97 Ms Activ	kfh	T'05		36.6	13.5	5.5	Activ	8	0	Sverre K Nygård, Ulvøysund
98 Må —	k	T'15		24.0	5.0	3.5	Sleipner	5	0	K Hersøth, Åkerøya
99 Må Ternen	k	T'24		22.8	7.0	2.9	Sleipner	4	0	Aksel Larsen, Høvåg
100 4/å —	f	T'18		16.0	5.0	2.0	—	—	0	Elias Moen, Dalane i Nedanes
101 Ms Hai	k	T'09		34.5	12.3	6.0	Rap	9	0	Ole Knudsen, Gamle Hellesund
102 Ms Ella	k	T'91		28.0	11.0	4.5	Sleipner	5	0	Kristian Nilsen, Ulvøysund
103 Må Pourquoipas	tk	T'26		22.0	7.0	2.8	Marna	4	0	Bernt Wåge, Åkerøya
104 Ms Trollet	hk	T'94		35.1	14.0	6.4	Sleipner	5	0	Sevrim Sakariassen m fl, Høvåg
105 Ms Helga	k	T'20		35.6	15.0	5.2	Ideal	20	0	Aksel Larsen, Høvåg

AA-LV. Landvik merkedistrikt.

1 Må Bertha	fk	T'18		21.0	5.5	?	Sleipner	4	0	Jacob Jensen, Håøen pr Grimstad
2 4/å —	fk	T'14		19.0	5.5	?	—	—	0	Svend Nielsen, Håøen pr Grimstad
3 Ms Hakon	fk	T'05		32.0	11.0	4.8	Grei	8	1	Andr. Eliassen, Håøen pr Grimstad
4 4/å —	fk	T'13		18.0	5.0	?	—	—	0	L Kristoffersen, Morvig pr Gr.stad
5 4/å —	fk	T'04		18.0	5.0	?	—	—	0	M Pedersen, Holvig pr Grimstad
6 4/å —	fk	T'15		18.0	5.0	?	—	—	0	S Jørgensen, Holvig pr Grimstad
7 4/å —	fk	T'12		18.0	5.0	?	—	—	0	K Johansen, Holvig pr Grimstad
8 Må —	fk	T'10		18.0	5.0	?	Sleipner	3	0	H Karlsen, Holvig pr Grimstad
9 4/å —	fk	T'18		17.0	4.8	?	—	—	0	A Hendriksen, Holvig pr Grimstad
10 4/å —	fk	T'10		17.0	4.5	?	—	—	0	M Matiesen m fl, Kragevik pr Grimstad
11 4/å —	fk	T'12		18.0	5.0	?	—	—	0	O Halvorsen, Østerhus pr Grimstad
12 Må Bølgen	fk	T'18		22.0	5.5	?	Fix	4	0	Olaus Olsen, Bjørøen pr Grimstad
13 Må Lyng	f	T'12		20.0	6.0	2.5	Fix	4	0	N Knudsen, Bjørøen pr Grimstad
14 Må Mågen	fk	T'21		20.0	6.0	2.0	Solo	3	0	K Knudsen, Molland pr Grimstad
15 Må Sinclair	fk	T'15		20.0	5.5	2.2	Americ.	4	0	K Kristiansen, Molland pr Gr.stad
16 Må Star	kf	T'20		20.0	6.0	3.0	Kvik	4	0	A Hendriksen, Holvig pr Grimstad
19 Må Kvik	fk	T'23		20.0	6.6	2.5	Kvik	4	0	M Jensen, Kragevik pr Grimstad

AA-SN. Stokken merkedistrikt.

f. t. ingen merkepl. fiskefarkoster.

AA-S. Søndeled merkedistrikt.

1 Ms Duen	k	T'06		34.0	12.0	5.5	Pors	7	0	Teod Johansen m fl, Fidje pr Risør
2 Ms Snap	f	T'95		32.0	12.0	4.0	Gideon	6	0	H Robertsvik, Robbersvik pr Risør
3 Ms Signe	fk	T'04		42.0	14.0	5.0	Hein	14	0	Johan A Henning, Søndeled
4 Ms Fram	f	T'07		36.0	14.0	6.0	Drott	15	0	L Nikolaisen, Nøisomheten pr Risør
5 Ms Marry	f	T'27		31.0	11.0	6.0	Gideon	8	0	Harald Robertsvik, Risør

AA-TØ. Tromøy merkedistrikt.

1 Ss Fisker	k	T'04		33.0	12.0	5.5	—	—	0	K R Rævesand, Tromøy pr Arendal
2 Ss Ruth	k	T'05		32.0	10.8	5.0	—	—	0	Johan Jobsen, Tromøy pr Arendal

AA-TØ Tromøy — AA-Ø Øyestad.

Farkostens nummer, art og navn	Anvendelse	Materiale	Byggear	Lengde	Bredde	Dybde	Maskin, navn	Antall HK	F. & fangsbr.	Eierens (den korresponderende reders) navn og postadresse
1	2	3	4	5	6	7	8	9	10	11
3 Ms Svalen	k	T	89	30.6	11.4	3.8	Grei	7	0	A Mortensen m fl, Tromøy pr Arendal
4 Ss Alfa	k	T	?	28.4	10.8	5.2	—	—	0	R Kristoffersen, Rekevik i Nedenes
5 Må Ternen	f	T	12	17.9	5.2	2.1	Meteor	3	0	L Berthelsen, Tromøy pr Arendal
6 Ms Røgevik	f k	T	10	32.0	11.5	5.5	Grei	10	0	S Svendsen m fl, Tromøy pr Arendal
7 Ms Agnes	k	T	05	31.0	11.7	5.5	Vestkyst	8	0	S Svendsen m fl, Tromøy pr Arendal
9 Mk Ocean II	h k	T	77	54.3	15.3	7.0	Gamma	20	0	Chr M Olsen, Tromøy pr Arendal

AA-VM. Vestre Moland merkedistrikt.

1 Ms Perlen	k	T	07	32.0	11.0	5.5	Tryg	12	0	C Kvivig, Kvivig pr Lillesand
2 4/å —	f k	T	?	15.3	5.0	1.6	—	—	0	Jakob Samuelsen, Brekkestø
3 Ms Hein	f k	T	04	37.0	12.5	5.5	Hein	10	0	Th Govertsen, Brekkestø
4 Må Kvik	t	T	15	20.0	7.5	3.3	Alpha	4	0	T Knudsen, Langøen pr Lillesand
5 Må Ternen	f k	T	10	20.0	6.0	3.4	Vonder	5	2	O Nilsen, Kvivig pr Lillesand
6 Må Svanen	f k	T	08	18.0	5.0	3.0	Americ.	4	2	R Kvivig, Kvivig pr Lillesand
7 4/å —	f	T	00	16.0	5.0	1.3	—	—	0	John Børresen, Brekkestø
8 Må Lyna	f	T	90	18.0	5.2	2.0	Ideal	2	1	Anders Flak, Brekkestø
9 4/å —	f	T	95	17.0	5.1	1.9	—	—	1	Jørgen Govertsen, Brekkestø
10 4/å —	f	T	95	20.0	5.5	3.0	—	—	1	Thorvald Govertsen, Brekkestø
11 Ms Rap	k	T	03	32.0	11.7	4.5	Americ.	8	0	Covert Govertsen, Brekkestø
12 4/å —	f	T	19	17.0	5.0	2.7	—	—	0	Daniel Svendsen, Brekkestø
13 4/å —	f	T	?	12.0	4.5	2.2	—	—	1	Gerhard Govertsen, Brekkestø
15 4/å —	f	T	05	16.3	5.0	1.8	—	—	0	Kristian Hansen, Brekkestø
16 Må Snap	f	T	19	18.8	5.4	1.8	Fairb.	3	2	Oluf T Govertsen, Brekkestø
17 4/å —	f	T	06	18.0	5.0	1.8	—	—	0	Tellef Karlsen, Brekkestø
18 4/å —	f	T	05	17.5	5.3	2.3	—	—	0	Christian Govertsen, Brekkestø
19 4/å —	f	T	?	18.4	5.3	1.7	—	—	0	Ommund Arntsen, Brekkestø
20 4/å —	f	T	15	17.0	5.5	2.0	—	—	2	T Arntsen, Humlesund pr Lillesand
21 Må Maria	f	T	12	19.5	5.3	2.3	Brigdep.	2	0	Martin Natvig, Brekkestø
22 4/å —	f	T	03	18.2	5.3	1.8	—	—	0	Johan S Johannesen, Brekkestø
23 4/å —	f	T	?	18.0	5.4	2.0	—	—	0	Kristian Larsen m fl, Brekkestø
24 4/å —	f	T	00	19.4	5.6	1.7	—	—	0	Rudolf Andersen, Brekkestø
25 Må Handy	f	T	03	17.5	4.8	1.6	Atlanta	2	1	Tønnes A Tønnesen, Brekkestø
26 4/å —	f	T	03	18.4	4.6	1.7	—	—	0	Peder Thomassen, Brekkestø
27 4/å —	f	T	05	16.3	5.2	1.8	—	—	0	Nils Nilsen, Asperøen pr Lillesand
29 4/å —	f	T	?	15.3	5.1	1.6	—	—	0	Oluf Olsen, Skugevik pr Lillesand
30 Må Alken	f	T	20	17.0	5.3	1.3	?	2	0	Karl Govertsen, Brekkestø
31 4/å —	f	T	92	19.0	5.2	2.0	—	—	0	K Isaksen, Torskebæk pr Lillesand
32 Må Alken	f k t	T	22	22.0	6.3	2.8	Sleipner	5	0	Mart Nilsen, Kvivig pr Lillesand
33 4/å —	f	T	10	17.0	5.0	1.8	—	—	0	Oluf N Olsen, Brekkestø
35 Må Liv	f	T	19	20.0	5.7	3.3	Sleipner	3	0	H Knudsen, Langøen pr Lillesand
36 Må Sterk	f	T	24	19.7	5.5	2.3	Sterk	3	0	T Nilsen m fl, Langøen pr Lillesand
37 Mk Løining	h	T	75	100.2	23.3	11.4	Bolind.	120	2	A/S Løining, Møglestu pr. Lillesand

AA-ØM. Østre Moland merkedistrikt.

f. t. ingen merkepl. fiskefarkoster.

AA-Ø. Øyestad merkedistrikt.

1 Ms Prøven I	k f	T	?	33.0	12.5	5.5	Alpha	4	0	B Bertolvsen m fl, Strømmen pr Arendal
2 Må —	k f	T	19	19.0	6.0	3.0	Sleipner	3	2	T Terjesen, Øyestad pr Arendal
3 Må —	f k	T	06	19.0	6.0	3.0	Gray	3	2	K O Andersen, Øyestad pr Arendal
4 Ms Prøven II	k f	T	96	27.0	11.0	5.0	Pors	5	0	I Bertolvsen m fl, Strømmen pr Arendal
5 Ms Mågen	f	T	01	35.0	13.0	6.0	Bergs.	10	0	N I Nilsen m fl, Kolbjørnsvik
6 Ms Kristiane	f k	T	30	39.0	14.0	6.5	Vestkyst	10	0	G Pedersen, Strømmen pr Arendal
7 Ms Evinda	f k	T	13	33.8	12.4	7.0	Skandia	8	0	Lars Larsen, Strømmen pr Arendal

Farkostens nummer, art og navn	Anvendelse	Materiale	Byggeår	Lengde	Bredde	Dybde	Maskin, navn	Antall HK	F. & fangstb.	Eierens (den korresponderende reders, navn og postadresse
1	2	3	4	5	6	7	8	9	10	11

Telemark fylke.

TK-B. Brevik merkedistrikt.

1 Ms Måken	fk	T 98	32.0	11.0	6.0	Rap	0	0	Theodor Tobiassen, Brevik
2 Ms Forsøket	fk	T 97	28.5	9.8	5.0	Smart	3	0	D S Knutsen, Brevik
3 Ms Gaven	fk	T ?	29.5	11.0	4.8	Smart	4	0	Petter S Knutsen, Brevik
4 Ms Rap	fk	T 05	34.0	11.5	7.0	Rap	9	0	Oluf L Gusfre, Brevik
5 Ms Kvik	fk	T 04	36.0	12.0	6.0	Rap	11	0	Ludvig L Gusfre, Brevik
6 Ms Ruggen	fk	T 23	35.2	14.0	6.4	Levahn	22	0	Kittil Kittilsen, Brevik
7 Ms Alvilde	f	T 94	33.7	12.0	5.5	Kampen	6	0	Tobias Michelsen, Brevik
8 Mk Nelly	k	T 24	38.3	14.4	5.5	(Tysk)	15	0	Jacob Mela m fl, Brevik
9 M Skoger	h	T 21	158.0	31.5	14.0	Bolind.	320	2	A/S Skoger, Langangen, Brevik

TK-K. Kragerø merkedistrikt.

1 Ms Ulabrand	k	T 19	44.3	15.4	6.9	Stabil	25	0	Peder Andersen m fl, Kragerø
2 Ms Terna	k	T 00	29.5	10.0	4.8	Skandia	4	0	Peder Andersen, Kragerø
3 MÅ —	kf	T 14	22.0	?	?	Fix	4	2	Abraham Kristensen m fl, Kragerø
4 M? Paul	f	T ?	35.0	13.0	6.0	Smart	4	0	Karl Johansen, Kragerø
5 Ms Ternen	fk	T 05	29.0	11.0	4.0	Stabil	8	0	Henrik Sørbye, Kragerø
6 MÅ —	kf	T 19	20.0	5.5	3.0	F. M.	2	1	Lars Halvorsen, Kragerø
7 6/Å —	kf	T 15	20.0	5.5	2.5	—	—	0	Halvor Halvorsen, Kragerø
8 4/Å —	kf	T 84	18.0	5.5	2.5	—	—	0	Nils Halvorsen, Kragerø
9 MÅ Høiden	f	T 22	21.0	6.0	2.5	Sterk	3	0	Johan Olsen, Kragerø
10 4/Å Bølge	k	T 22	20.6	5.9	2.3	—	—	0	Alf Abrahamsen, Kragerø

TK-L. Langesund merkedistrikt.

1 Ms Levan	k	T 14	26.2	8.5	4.1	Smart	4	0	Nils Nilsen, Langesund
2 Ms Puss	k	T 13	24.8	9.0	4.2	Rap	6	0	Peder Isaksen m fl, Langesund
3 Ms Winje	kf	T 19	26.0	8.5	5.0	Favorit	5	0	Nils Isaksen, Langesund
4 Ms Håbet	k	T 14	31.0	11.0	5.7	Avance	10	0	Anders M Johnsen m fl, Langesund
5 Ms —	kf	T 80	33.0	12.0	5.3	Smart	6	0	A Fredriksen m fl, Langesund
6 MÅ Astrid	kf	T 19	22.0	6.8	2.7	F. M.	4	2	Amandus Fredriksen, Langesund
7 Ms —	kf	T 10	28.0	10.0	7.0	Sleipner	5	1	Ole Nystrand m fl, Langesund
8 8/Å —	f	T 02	23.3	6.6	2.2	—	—	0	Dagfin Nilssen m fl, Langesund
9 Ms Fri	k	T 10	29.3	10.2	4.0	Rap	8	0	J Jordsmyr m fl, Langesund
10 Ms Stjernen	k	T ?	33.5	11.9	5.1	Grei	5	0	Hans Isaksen, Langesund
11 MÅ —	fk	T 22	21.0	6.5	2.3	Sterk	3	2	Otto Gjertsen, Langesund
12 Ms Grei	k	T 06	32.5	12.0	5.0	Rap	9	0	Oluf Kristoffersen, Langesund
14 Ms —	k	T 20	28.0	9.3	4.8	Grei	6	0	Bjarne Johansen, Langesund
15 Mk Torden- skjold	k	T ?	33.0	12.5	5.0	Rap	12	0	J A Jensen, Langesund
16 Ms —	fk	T ?	32.5	12.0	7.5	Smart	6	0	Albert Knudsen m fl, Langesund
17 Ms —	k	T 23	30.0	11.0	5.7	Karm	10	0	Erling Karsen, Langesund
18 Ms Wichmann	k	T 23	29.5	10.5	5.5	Wichm.	6	0	Jacob M Hansen, Langesund
19 Ms Robbestad	k	T 23	28.5	10.0	5.0	Wichm.	8	0	Johannes N Hansen, Langesund
20 Ms Ellise	k	T 23	30.0	11.0	5.7	Rap	8	0	Ole M Mustad, Langesund
23 6/Å —	f	T 24	22.0	7.0	2.0	—	—	0	Alb Knutsen m fl, Langesund
23 8/Å —	f	T 20	25.4	8.1	2.4	—	—	0	Anders Åsmundsen m fl, Langesund
24 Ms Kari	kf	T 24	33.2	12.5	6.0	Rap	11	0	Kristen Thormodsen, Langesund
25 Ms Brann	k	T 98	32.7	11.8	5.1	Rap	7	0	Anders Åsmundsen m fl, Langesund
26 Ms Livlig	k	T 09	28.0	9.5	5.0	Record	5	0	Gudmund Knutsen, Langesund
27 Ms —	k	T 08	29.5	8.7	4.3	Alpha	4	0	Thorleif Olsen, Langesund
28 Ms Måken	k	T 18	31.0	12.0	5.5	Dan	4	0	Hans G Hansen, Langesund
29 Ms Mågen	k	T 05	33.0	13.0	6.0	Rap	12	0	Alfred Andersen, Langesund
30 Ms Nordvest	k	T 17	32.0	12.0	6.0	Wichm.	8	0	Olaves Th Hansen, Langesund
31 Ms Cissi	k	T 10	30.0	10.4	6.0	Wichm.	6	0	Jonas Gundersen, Langesund
32 Ms Fram	kh	T 23	34.0	13.2	5.3	Rap	15	0	Nils Th Nilsen, Langesund

TK-L Langesund — TK-BL Bamble.

Farkostens nummer, art og navn	Anvendelse	Materiale	Byggeår	Lengde	Bredde	Dybde	Maskin, navn	Antall HK	F. & fangstb.	Eierens (den korresponderende reders) navn og postadresse
1	2	3	4	5	6	7	8	9	10	11
33 Ms Alken	k	T 88		32.0	12.5	7.0	Stabil	8	0	Thomas Olsen, Langesund
34 Ms Djery	k	T 05		36.4	13.6	6.0	Rap	12	0	Amund Nilsen, Langesund
35 Ms Flid	k	T 00		27.0	10.5	4.3	Rap	12	0	Georg Andersen, Langesund

TK-S. Skien merkedistrikt

1 M Oplandet h T 20 155.8 30.0 12.8 Bolind. 160 6 S/A Oplandet, Skien

TK-SH. Stathelle merkedistrikt.

1 6/å — f T 18 21.0 5.0 2.0 — 0 Nicolai P Berg, Stathelle
2 Ms Kvik f T 23 24.0 8.0 4.8 Kvik 6 0 Klaus Knudsen, Stathelle

TK-BL. Bamble merkedistrikt.

1 Må — f T 17 22.0 7.0 2.9 Prima 4 2 T Thomsen, Bamble pr Langesund
2 Ms Fram k T 05 32.0 11.0 7.0 Rap 8 0 Anders P Buktene, Breisand
3 Ms Kvik k T 90 33.0 14.0 8.0 Sleipner 5 0 Laurits Johannessen m fl, Åby
4 Ms Snar k T 88 27.6 10.0 4.4 Populær 4 0 Hans J Trosby, Åby
5 Ms Rap ft T 99 26.2 9.5 5.0 Alpha 4 2 Erik K Hafsum m fl, Åby
6 Ms Håbet. k f T ? 26.7 9.8 4.0 Sleipner 5 0 Andreas Lauritsen, Trosby
7 6/å — f T 08 20.2 6.7 1.8 — 0 Thoresius Våg m fl, Breisand
8 Ms Torden- skjold k T 06 32.3 11.2 5.5 Kampen. 12 0 Karl Olsen m fl, Trosby
9 Ms Bamse k f T 86 30.0 12.0 6.0 Sleipner 5 3 Kr Nystrand, Bamble pr Langesund
10 Ms Ruth k T 26 30.2 10.5 5.3 Grel 10 0 Isak A Ek, Eikestrand
11 6/å — k f T 18 21.0 6.1 1.8 — 0 Kr Kristoffersen, Åby
12 Må — f k T 15 20.7 6.0 2.4 Sleipner 3 2 Kristoffer O Vinje, Åby
13 Må — f T 14 21.5 6.2 2.3 Sleipner 4 2 J Hvalvik, Bamble pr Langesund
14 Må — f k T 99 21.0 5.5 1.8 Sleipner 3 1 Anders Hvalvik, Åby
15 Må — f k T 12 21.0 7.0 2.3 Ideal 3 2 Lars R Valvik, Åby
16 Må — f k T 16 21.2 6.5 2.3 Sleipner 3 1 Anders Aslaksen, Breisand
17 Må — f k T 16 20.7 5.6 2.5 Excell. 3 1 Johs Olsen, Rogn pr Langesund
19 Må Dragen k f T 11 22.0 6.8 2.8 Smart 4 1 Søren Bredsand, Breisand
20 Ms Seamrok k f T ? 30.0 11.0 5.4 Kampen. 6 0 H Berntsen m fl, Bamble pr. L.sund
21 Ms Eik k T 26 27.0 9.3 5.3 Rap 5 0 Abraham A Eik, Eikestrand
22 Må — f k T 18 21.2 6.3 2.3 Bridgop. 3 1 Ole A Troldalen, Breisand
24 Må Sleipner f k T 18 21.5 6.6 2.6 Sleipner 4 3 Jul Ludvigsen, Breisand
25 Må — f T 18 22.6 6.7 2.5 F. M. 4 1 Karl Olsen, Trosby
26 4/å — f T 10 16.5 5.0 1.7 — 0 Anders Ludvigsen, Breisand
27 Må Detroit f T 03 20.0 6.0 2.5 Detroit 3 0 Elling Pedersen, Breisand
28 Må — f T 12 21.0 5.8 2.3 Sleipner 4 1 Peder Olsen, Åby
29 Må — f k T 20 21.7 8.0 2.5 Sleipner 3 0 Knut Melby, Åby
30 Må — k f T 18 21.0 6.0 2.4 F. M. 4 1 Hans A Sekkekilen, Åby
31 Må — k f T 14 21.0 6.0 2.5 C. Perf. 3 1 Andreas J Sanvik Åby
32 Må — f T ? 23.0 6.5 2.5 Sleipner 3 1 Nils Jensen m fl, Åby
33 6/å — f T 15 19.4 5.7 1.9 — 0 Thor Thorjussen Våg, Breisand
34 Må — f k T 18 21.0 6.0 2.4 Sleipner 3 1 Jørgen A Sanvik, Åby
35 Må — f T 18 21.3 6.0 2.3 Sleipner 3 0 Kr Kristoffersen, Åby
36 Må — f T 17 21.5 6.5 2.3 Sleipner 4 1 L Halvorsen m fl, Salen pr L.sund
37 4/å — f T ? 16.9 5.7 1.9 — 0 Jakob Kittilsen, Breisand
38 Må — f T 07 19.8 5.6 2.0 Sleipner 3 1 Lars Clausen m fl, Breisand
39 Ms Odin k T 22 28.0 10.0 5.0 Rap 8 0 Kr Knudsen, Åby
40 4/å — f T 20 16.3 4.8 1.8 — 0 Fredrik Hansen, Breisand
41 Ms Sigene k T 22 34.0 14.0 7.0 Rap 15 0 Johan Jacobsen, Åby
42 Ms Nora k T 23 37.0 14.5 7.3 Rap 20 0 Emanuel Eek, Eik pr Langesund
43 Ms Randi k T 23 28.0 10.3 5.0 Rap 6 0 Hj Thommesen m fl, Eikestrand
44 Ms Emanuel k T ? 30.0 11.3 4.6 Ideal 6 0 Bathasar Eik, Eikestrand
45 Ms Hvalen k f T 18 28.8 9.7 5.3 Gamma 8 2 J H Hvalvik m fl, Åby
46 Må — f T 21 20.0 6.2 2.4 Kvik 3 1 Ludvik Larsen, Åby
48 Ms Ingrid k f T 25 30.0 11.0 5.8 Sterk 12 0 Thor Thomsen, Fagerli pr Langes.

Farkostens nummer, art og navn	Anvendelse	Materialer	Byggeår	Lengde	Bredde	Dybde	Maskin, navn	Antall HK	F. & fangstb.	Eierens (den korresponderende reders) navn og postadresse
1	2	3	4	5	6	7	8	9	10	11
49 Ms Kyrre	k	T 25	39.5	14.7	6.7	Levahn	22	0	0	Chr O Vinje, Aby
50 Ms Magna	k	T 19	37.5	14.2	6.3	Rap	22	0	0	Lars Wold Larsen, Bamle pr L.sund
51 Ms —	k	T ?	33.0	11.0	5.0	Populær	6	0	0	Halvor H Wold, Eikestrand
52 Ms —	k	T 18	34.0	13.5	7.0	Skandia	12	0	0	P O Brevikstrand m fl, Aby
53 Ms Skagerak	kh	T 23	34.0	13.0	7.7	Rap	15	0	0	Isak Eik, Eikestrand
54 Ms Daggyr	k	T 27	35.5	13.5	6.3	Levahn	12	0	0	Olaf L Kjønen, Aby

TK-E. Eidanger merkedistrikt.

1 Ms Kvik	k f	T 90	34.0	13.0	5.5	Rap	15	0	0	Anker Stamland, Sandøystrand
2 Ms Astri	t	T 89	30.9	11.5	5.6	Skandia	8	0	0	Oluf J Sandøen, Sandøystrand
3 6/3 —	f	T 19	23.0	7.0	2.0	—	—	0	0	Nils Nilsen, Eidanger pr L.sund
4 Ms Frig	k	T 15	29.0	9.5	5.5	Prima	3	0	0	Nils Nilsen m fl, Eidanger pr L.sund
5 Ms Fram	k	T 10	26.0	7.5	4.5	F. M.	4	0	0	Johannes Wold, Sandøystrand
6 6/3 —	f	T 97	22.3	6.5	1.7	—	—	0	0	Anders Andreassen, Sandøystrand
7 Ms Mekal	k f	T 87	33.7	12.6	5.7	?	4	0	0	Andreas Andreassen, Sandøystrand
8 6/3 —	f	T 08	19.0	5.0	2.5	—	—	0	0	Ole Isaksen m fl, Bergsbygda
9 6/3 —	f	T 16	17.0	5.5	1.5	—	—	0	0	A Silvik, Bjerkøen pr Langesund
10 6/3 —	f	T 16	21.0	7.0	1.8	—	—	0	0	A Silvik, Bjerkøen pr Langesund
11 6/3 —	f	T 09	19.0	5.0	1.7	—	—	0	0	J Nystrand, Bjerkøen pr Langesund
12 8/3 —	f	T 26	23.5	6.5	2.0	—	—	0	0	J Nystrand, Bjerkøen pr Langesund
13 6/3 —	f	T 21	18.5	5.3	1.8	—	—	0	0	A Antonsen, Eidanger pr L.sund
14 6/3 —	f	T 16	17.0	5.5	1.5	—	—	0	0	Kriston Andersen, Bergsbygda
15 6/3 —	f	T 12	22.0	6.3	1.8	—	—	0	0	Halvor Hansen, Sandøystrand
16 6/3 —	f	T 06	20.0	6.0	1.7	—	—	0	0	Hans Ruberg, Sandøystrand
17 6/3 —	f	T 05	19.0	5.8	1.7	—	—	0	0	Arnt Nilsen m fl, Sandøystrand
18 6/3 —	f	T 01	21.0	5.8	1.6	—	—	0	0	Olaf L Gummersvik, Sandøystrand
19 6/3 —	f	T 10	19.5	5.3	1.8	—	—	0	0	Karl Jensen, Bergsbygda
20 6/3 —	f	T 18	22.0	6.3	1.8	—	—	0	0	Karl Jensen, Bergsbygda
21 6/3 —	f	T 21	22.0	6.3	1.8	—	—	0	0	Nils Stamland, Sandøystrand
22 6/3 —	f	T 19	21.0	5.5	1.7	—	—	0	0	Olaf Pedersen, Eidanger pr L.sund
23 6/3 —	f	T 19	21.0	5.5	1.7	—	—	0	0	C Knutsen, Eidanger pr L.sund
24 Ms Måken	k	T 21	29.0	10.0	5.0	Rap	8	0	0	Nathaniel Wold, Sandøystrand
26 6/3 —	f	T 11	20.0	5.5	1.5	—	—	0	0	Nils Stamland, Sandøystrand
27 6/3 —	f	T 18	18.0	4.5	1.3	—	—	0	0	Arnt Nilsen, Sandøystrand
28 6/3 —	f	T ?	17.0	4.3	1.3	—	—	0	0	Hans Ruberg, Sandøystrand
29 6/3 —	f	T 05	19.9	6.4	1.8	—	—	0	0	Oluf Jacobsen, Sandøystrand
30 6/3 —	f	T 01	20.0	5.5	1.5	—	—	0	0	Lars Kristiansen, Helgeroa
31 4/3 —	f	T 14	16.0	5.5	1.3	—	—	0	0	Lars Kristiansen, Helgeroa
32 Må Viken	f	T 17	21.0	6.0	2.5	F. M.	3	0	0	Lars Kristiansen, Helgeroa
33 4/3 —	f	T 10	17.0	5.0	1.3	—	—	0	0	Ingolf Jacobsen, Helgeroa
34 Må Ella	f k	T 20	22.0	6.8	2.7	Kvik	4	0	0	Ingolf Jacobsen, Helgeroa
35 6/3 —	f	T 11	20.2	5.8	1.8	—	—	0	0	Ole Nilsen, Helgeroa
36 6/3 —	f	T 17	18.5	5.0	1.6	—	—	0	0	Ole Nilsen, Helgeroa
37 6/3 —	f	T 10	21.0	7.0	1.8	—	—	0	0	Jacob Tangene, Eidanger pr L.sund
38 Må Stabil	f	T ?	20.0	6.0	2.0	Stabil	6	8	8	Abraham Jakobsen, Langangen
39 6/3 —	f	T 19	18.0	5.0	1.3	—	—	0	0	Arnt Håøen, Helgeroa
40 6/3 —	f	T 19	21.0	5.7	1.7	—	—	0	0	S Olsen m fl, Herøen pr Porsgrund
41 6/3 —	f	T 13	17.5	4.8	1.3	—	—	0	0	Martin Døvik, Eidanger
42 6/3 —	f	T 14	17.8	5.0	1.4	—	—	0	0	H H Okseen, Eidanger pr Brevik
43 6/3 —	f	T 12	20.0	5.5	1.5	—	—	0	0	Martin Eriksen, Sandøystrand
44 6/3 —	f	T 18	23.0	7.0	1.9	—	—	0	0	Alf Berg, Bergsbygda
45 6/3 —	f	T 19	21.0	6.6	1.5	—	—	0	0	Nils Andreassen m fl, Langangen
46 4/3 —	f	T 14	17.5	5.0	1.5	—	—	0	0	Hans A Tangen, Skjelsvik
47 6/3 —	f	T ?	21.0	6.2	1.6	—	—	0	0	Hans A Tangen, Skjelsvik
48 6/3 —	f	T 18	25.0	7.0	1.9	—	—	0	0	Erik Tangen, Skjelsvik
49 4/3 —	f	T 18	19.0	6.0	1.6	—	—	0	0	Erik Tangen, Skjelsvik
50 6/3 —	f	T ?	17.5	4.9	1.3	—	—	0	0	Hans P Solvik, Bergsbygda
51 4/3 —	f	T 18	17.3	5.5	1.6	—	—	0	0	E Kristoffersen, Eidanger pr L.sund
52 8/3 —	f	T 18	22.3	6.4	1.6	—	—	0	0	Trygve Hansen, Heistad st.
53 6/3 —	f	T 20	18.6	5.8	1.7	—	—	0	0	Lars Nor m fl, Eidanger

TK-E Eidanger — TK-ST Skåtøy.

Farkostens nummer, art og navn	Anvendelse	Materiale		Lengde	Bredde	Dybde	Maskin, navn	Antall HK	F. & fangsstb.	Eierens (den korresponderende reders) navn og postadresse
		3	4							
1	2	3	4	5	6	7	8	9	10	11
54 6/Å —	f	T 23	20.4	6.2	1.7	—	—	0	0	Lars Nor m fl, Eidanger
55 6/Å —	f	T 19	20.7	5.6	1.7	—	—	0	0	Reidar Stamland, Sandøystrand
56 6/Å —	f	T 23	19.0	6.0	2.0	—	—	0	0	Arnt Håøen, Helgeroa
57 6/Å —	f	T 24	22.0	6.0	1.8	—	—	0	0	H J Jacobsen, Eidanger st.
58 Ms Villy	k	T 24	37.8	14.7	7.0	Rap	—	20	0	Reidar Stamland, Sandøystrand

TK-SD. Sannidal merkedistrikt.

1 Må Blankenberg	f	T 05	19.0	5.5	2.0	Sandø	—	2	0	J Blankenberg, Kammerfors pr Kragerø
2 Må Nøkken	f	T ?	19.0	6.0	3.0	Ferro	—	3	0	Jahn Kristiansen, Sannidal
3 Må Glimt	f	T 19	22.5	6.8	3.0	Stabil	—	5	0	Toh Johannesen, Kjølbrønd

TK-ST. Skåtøy merkedistrikt.

1 Ms Kvik	k f	T 90	32.0	12.0	4.5	Penta	—	4	0	L Torsen, Studsholmen pr Kragerø
2 Ms Bernhard	k	T 02	30.0	10.8	5.6	Prima	—	5	0	Nils Markusen, Rauane pr Kragerø
3 Ms Mågen	k	T 00	27.0	10.4	4.4	Ferro	—	4	0	Andr Olsen, Rauane pr Kragerø
4 Ms Bris	k	T 09	30.5	10.4	5.0	Stabil	—	6	0	Georg Michaelsen, Skåtøy
6 Ms Krikken	k	T 96	29.0	10.0	5.0	Grei	—	4	0	Olaus Olsen, Skåtøy
7 Ms Portør ¹⁾	k	T ?	29.0	10.0	4.0	Fix	—	4	0	Carl Pedersen, Portør pr Kragerø
8 Ss Nora	k	T 95	32.0	11.8	5.0	—	—	—	0	M Pedersen, Korset pr Kragerø
9 Ms Viking	k	T 08	31.7	11.2	5.7	Grei	—	6	0	Mathias Olsen, Bekvik pr Kragerø
10 Ms Jupiter	f k	T ?	29.5	11.0	4.5	Grei	—	4	0	Alex Andersen, Portør pr Kragerø
11 Ms Emma	f k	T ?	28.0	10.5	4.5	Kragerø	—	4	0	Ludv Hansen, Bråtømyr pr Kragerø
12 Må —	f	T 10	21.0	7.0	2.2	Prima	—	3	1	A Strandmyr, Levang pr Kragerø
13 Må Sandov	f	T ?	21.0	6.0	?	Sandow	—	4	1	Karl Johannesen, Breisand
14 Må —	f	T 12	21.4	6.3	2.3	Smart	—	2	1	Ole H Breisand, Tåte pr Kragerø
15 Må Tryg	f	T 15	18.0	5.3	2.0	Pan	—	2	1	Mathias Olsen, Bekvik pr Kragerø
16 Må Snar	f	T 19	19.0	5.0	2.0	C. Perf.	—	2	1	Nils Jakobsen, Fossing
17 Må Kvik	f	T 20	19.0	5.3	1.1	Americ.	—	2	1	N P Olsen, Børtø pr Kragerø
18 Må Lom	f	T 19	20.0	6.0	2.2	C. Perf.	—	4	0	Børre Olsen, Skåtøy
19 Må Kvik	f	T 12	20.0	5.5	2.1	C. Perf.	—	2	1	Jens Th Olsen, Kirkeholmen pr Kr.ø
20 Må Svanen	f	T 12	20.5	5.8	2.3	Sleipner	—	4	2	Halvor Jensen m fl. Fossing
21 Må Ternen	f	T 20	22.0	7.0	2.7	Sleipner	—	4	1	Sigurd Pedersen, Skåtøy
22 Må —	f	T 93	18.0	4.7	1.8	F. M.	—	2	1	I Olsen m fl. Gjetholmen pr Kragerø
23 Må Fix	k f	T 07	21.3	6.8	2.8	Fix	—	3	1	Knut Pedersen, Portør pr Kragerø
24 Må —	f	T 10	20.0	6.0	2.0	Americ.	—	2	1	A Larsen, Røsholmen pr Kragerø
25 Må Hval	f	T 13	18.0	4.0	3.0	Americ.	—	2	1	A Gundersen, Oreholmen pr Kr.ø
26 Må Fix	f k	T 08	18.0	5.1	1.9	Fix	—	2	0	Lars Berulfsen, Gumøy pr Kragerø
27 Må Sleipner	f k	T 16	20.0	5.5	2.1	Sleipner	—	4	0	Johs Danielsen, Arø pr Kragerø
28 Må —	f	T 10	19.0	5.0	2.0	Sterk	—	2	1	Jakob Jakobsen, Portør pr Kragerø
29 Må —	f	T 06	18.8	5.0	1.8	Detroit	—	2	0	H Jensen m fl. Slotholmen pr Kr.ø
30 Må Skarven	f k	T 16	20.0	4.8	2.0	F. M.	—	2	1	Hans Jensen, Skåtøy
31 Må Pig	f k	T 09	20.4	5.8	2.3	Bridgep.	—	2	1	L Jakobsen, Røsholmen pr Kr.ø
32 Må Makrellen	f	T 02	20.0	5.3	1.9	F. M.	—	2	1	E Jacobsen, Røsholmen pr Kragerø
33 Må Stensund	f k	T 17	20.0	5.5	2.0	C. Perf.	—	2	1	Abr H Gundersen, Tåte pr Kragerø
34 Ms Kulpen	f k t	T 85	25.0	10.0	4.0	Bridgep.	—	4	1	H Abrahamsen, Arø pr Kragerø
35 Ms Dokka	f k t	T 90	35.0	14.0	6.0	Kragerø	—	5	0	H Abrahamsen, Arø pr Kragerø
36 Må —	f k	T 18	21.5	6.2	2.5	Populær	—	3	0	Hartvig Abrahamsen, Arø pr Kr.ø
37 Må Ternen	f	T 06	20.0	6.0	2.3	Sterk	—	3	0	N P Knutsen m fl. Skåtøy
38 Må —	f k	T 09	18.7	5.6	2.2	Ideal	—	3	1	Kristian Thorsen, Fossing
39 Må Mågen	f k	T 19	21.5	7.0	4.5	Populær	—	4	0	Georg Michaelsen, Skåtøy
40 Må Sleipner	f k	T 06	20.3	5.6	2.3	Sleipner	—	3	1	L Hansen m fl. Bråtømyr pr Kr.ø
41 Må Korset	f k	T 14	19.0	5.3	2.1	Americ.	—	4	1	M Pedersen, Korset pr Kragerø
42 Må Kvik	f k	T 17	21.0	5.4	2.4	Ideal	—	3	0	A E Thorsen, Hasseldalsholmen pr Kragerø
43 Må Ternen	f	T 11	21.0	6.0	2.2	Atlanta	—	3	1	H Larsen, Studsholmen pr Kragerø
44 Må Fram	f	T 19	18.9	5.6	2.1	Americ.	—	2	0	Inghart Jensen, Skåtøy

1) Omb. 1904.

Farkostens nummer, art og navn	Anvendelse	Materiale	Byggeår	Lengde	Bredde	Dybde	Maskin, navn	Antall HK	F. & fangstb	Eierens (den korresponderende reders), navn og postadresse
1	2	3	4	5	6	7	8	9	10	11
45 4/Å —	f	T 20		21.0	6.0	1.7	—	—	0	Theodor Gundersen, Skåtøy
46 4/Å —	f	T 18		18.0	6.0	1.7	—	—	0	Ole Gundersen, Tåte pr Kragerø
47 MÅ Stærk	fk	T 21		20.0	5.5	2.1	Sterk	2	0	Alex Andersen, Portør pr Kragerø
48 MÅ Halsen	f	T ?		21.0	6.0	2.0	Americ.	3	1	Lars E Halsen, Fossing
49 MÅ Ruggen	fk	T 22		21.7	6.7	2.6	Sleipner	4	1	Nils Knutsen m fl, Skåtøy
50 Ms Nora	fk	T 22		32.0	12.0	6.0	Grei	5	0	Mikal Pedersen, Korset pr Kragerø
51 MÅ Bel	fk	T 22		18.0	5.7	2.0	Sterk	3	0	H Williams, Rauane pr Kragerø
52 MÅ Signe	fk	T 22		21.8	6.8	2.3	Smart	3	0	Joh Markusen, Rauane pr Kragerø
53 MÅ Færro	fk	T 22		21.5	6.7	2.2	Ferro	4	0	Karl O Olsen, Korset pr Kragerø
54 MÅ Høivarde	fk	T 13		21.0	6.0	2.2	Ideal	3	0	Ole Kittilsen, Høivarde pr Kragerø
55 MÅ Rollo	fk	T 21		20.0	6.0	2.2	Sleipner	3	0	Ole Olsen, Korset pr Kragerø
56 MÅ Rut	fk	T 22		20.3	6.0	2.2	Sterk	3	0	Ingv Hansen, Dypsund pr Kragerø
57 MÅ Måken	fk	T 22		19.0	5.4	1.9	Sterk	3	0	Georg Michaelsen, Skåtøy
58 MÅ Varden	fk	T 17		22.5	6.3	2.5	Sleipner	3	0	Tobias Olsen, Høivarde pr Kragerø
59 MÅ Brødrene	fk	T 20		22.0	6.4	2.7	Sleipner	4	0	Sig Pedersen, Korset pr Kragerø
60 MÅ Gutten	fk	T 21		18.0	4.5	1.8	Meteor	3	0	J A Martinsen, Rauane pr Kragerø
61 MÅ Lom	fk	T 07		20.7	6.0	2.2	Atlanta	3	0	P G Pedersen, Korset pr Kragerø
62 MÅ Tærna	fk	T 03		18.5	5.0	2.0	Americ.	2	0	J O Hansen, Gjetholmen pr Kragerø
63 MÅ Sauleputten	fk	T 07		19.0	5.1	2.0	F. M.	2	0	G Pedersen, Gjetholmen pr Kragerø
64 MÅ Risør	f	T 17		19.5	5.4	2.0	Fiks	3	0	Andr Olsen, Rauane pr Kragerø
65 MÅ Burø	fk	T 14		21.0	6.0	2.3	?	3	0	Jørgen Thoresen, Skåtøy
66 MÅ —	f	T 11		18.9	5.3	2.0	Americ.	4	0	Oskar Pedersen m fl, Gjetholmen pr Kragerø
67 MÅ —	fk	T 21		20.0	5.9	2.1	Sterk	2	0	Ole Halvorsen, Oterøy pr Kragerø
68 MÅ —	fk	T 17		19.0	6.0	2.1	F. M.	2	0	P Halvorsen, Oterøy pr Kragerø
69 MÅ Astri	fk	T 19		19.0	5.7	2.2	?	2	0	P R Kristoffersen, Korset pr Kr.ø
71 MÅ Tærna	fk	T 18		18.5	5.0	2.0	Americ.	2	0	K G S Danielsen, Røsholmen pr Kragerø
72 MÅ Måken	fk	T 22		20.0	6.0	2.5	Sterk	3	0	T E Tørresen, Jomfruland
73 MÅ Odd	f	T ?		19.0	5.1	1.9	B. Ø.	3	0	J E Edvardsen, Myren pr Kragerø
74 MÅ Hauk	fk	T 14		19.0	5.4	2.1	?	2	0	M Tollaksen, Gumø pr Kragerø
75 MÅ Lillegut	fk	T 22		18.2	5.2	2.1	Sterk	3	0	Peder O Sorli, Tåte pr Kragerø
77 MÅ Frank	fk	T 20		18.0	5.0	2.2	Sterk	3	0	And Andersen, Myren pr Kragerø
78 MÅ Ternen	fk	T 24		20.0	4.2	1.7	Sleipner	4	0	Arnt Thoresen, Skåtøy
79 MÅ Åsvik	fk	T 24		22.0	7.2	3.3	Sleipner	4	0	Harald Hansen, Skåtøy
80 MÅ Truls	fk	T ?		20.0	5.5	2.0	Kvik	3	0	Kr Andersen, Portør pr Kragerø
81 MÅ Fremad	fk	T 24		21.3	5.5	2.2	Fremad	3	1	Amund Gundersen, Skåtøy
82 MÅ Portør	fk	T 24		19.0	5.5	2.0	Kvik	3	0	Karl Klausen, Portør pr Kragerø
83 MÅ Spid	fk	T 26		21.0	6.5	2.7	Kvik	4	0	Kr Klausen, Portør pr Kragerø
84 Ms Måken	fk	T 27		33.0	12.0	6.4	Rap	8	0	Nils Markusen m fl, Skåtøy

Vestfold fylke.

V-A. Åsgårdstrand merkedistrikt.

f. t. ingen merkepl. fiskefarkoster.

V-HS. Holmestrand merkedistrikt.

f. t. ingen merkepl. fiskefarkoster.

V-H. Horten merkedistrikt.

1 Ms Hermod	t	T 18	40.4	16.0	5.9	Rap	22	0	Erik Sjøvold, Horten
2 D Londoner	h	S 18	153.3	25.2	11.8	Damp	300	3	D/S Martha A/S, Borre

V-L Larvik — V-B Brunlanes.

Farkostens nummer, art og navn	Anvendelse	Materiale	Byggear	Lengde	Bredde	Dybde	Maskin, navn	Antall HK	F. & fangstb.	Eierens (den korresponderende reders) navn og postadresse
1	2	3	4	5	6	7	8	9	10	11

V-L. Larvik merkedistrikt.

1 Ms Ester	t	T'04	33.0	10.0	3.5	Hexa	12	0	H F Caristensen, Larvik
2 Ms Klara	k	T'17	35.0	13.0	6.7	Hein	9	0	Haldor Hansen, Larvik
3 Ms Ring	k	T'23	37.6	13.3	6.9	Rap	15	0	Peder M Larsen, Larvik
4 Mk Lardal	h	T'19	145.3	26.9	11.8	Bolind.	320	6	S/A Ula, Larvik
9 Ms 7. Juni	f k	T'20	36.0	14.0	7.5	Rap	15	0	Martin S Larsen, Larvik

V-S. Sandefjord merkedistrikt.

1 Ms Fram II	t sl	T'10	33.0	12.5	6.0	Grei	10	0	Brødrene Berggren, Sandefjord
2 Ms Grei	t	T'07	30.0	9.0	6.2	Grei	6	0	Christiansen & Engebretsen, Sandefj
3 Ms Tass	t	T'08	26.0	8.0	4.0	Grei	5	0	Tjærandsen & Hansen, Sandefjord
5 D Norrøna II	hv	S'11	111.3	20.1	12.2	Damp	500	0	Leif Bryde m fl, Sandefjord
6 D Columbus	hv	J'87	85.6	17.5	10.5	Damp	230	0	Leif Bryde m fl, Sandefjord
8 D Veslefrik	hv	S'24	110.0	20.0	12.5	Damp	55	2	Hvalfanger A/S Blomvåg, Sandefj.
9 D Veslegut	hv	S'12	110.0	20.0	11.8	Damp	420	2	Hvalfanger A/S Blomvåg, Sandefj.
10 D Veslemarit	hv	S'10	92.1	18.2	11.4	Damp	313	0	Hvalfanger A/S Blomvåg, Sandefj.

V-T. Tønsberg merkedistrikt.

1 Ms Trawl I	k f	T'19	48.8	18.0	7.0	Skandia	35	1	A/S Tønsberg Trawling Co., Tønsb.
2 Må Sigrid	f	T'16	22.0	7.0	3.0	Sleipner	4	0	Mathis Jensen, Tønsberg
3 Ms Emanuel	t	T'?	30.0	11.3	4.5	Ideal	8	0	Hans E Hansen, Tønsberg
4 Ms Kvik	t	T'09	30.0	11.0	6.0	Avance	10	0	Hj Brynlsen, Tønsberg
5 Må Kvik	t	T'05	22.0	8.6	2.8	F. M.	4	0	Nils Kristoffersen, Tønsberg
7 Ms Edmund	t	T'06	33.0	12.0	5.8	Rap	9	0	Hans E Hansen, Tønsberg
8 Ms Makrellen	k	T'11	37.6	12.7	5.5	Rap	12	0	A/S Tønsberg Trawling Co., Tønsb.
9 Ms Arne	t	T'19	22.0	7.5	3.7	Hein	6	0	Johan A Andersen, Tønsberg
10 D Fortuna	s	T'85	100.5	22.0	11.6	Damp	115	3	H Fagelund Gjersøs, Tønsberg

V-BR. Borre merkedistrikt.

f. t. ingen merkepl. fiskefarkoster.

V-BT. Botne merkedistrikt.

f. t. ingen merkepl. fiskefarkoster.

V-B. Brunlanes merkedistrikt.

1 Ms Martha	k	T'05	32.3	12.0	5.7	Kampen	6	0	Kristian Larsen, Nevlunghamn
2 Ms Rap	k	T'02	33.0	12.0	5.5	Rap	6	0	Fredrik Mathisen, Nevlunghamn
3 Ms Maud	k	T'25	38.0	14.7	7.2	Grei	25	0	Ove Jensen, Nevlunghamn
5 Ms Svan	k	T'12	33.0	11.8	5.5	Grei	7	0	Ole Jakobsen, Nevlunghamn
6 Ms Grei	k	T'94	32.0	12.0	4.5	Grei	5	0	Hans Jensen, Nevlunghamn
7 Ms Hellen	k	T'26	36.0	14.0	6.8	Stabil	25	0	Karl Hansen, Nevlunghamu
8 Ms Grei	k	T'10	33.0	12.0	6.0	Grei	5	0	Th Thomassen, Nevlunghamn
9 Ms Finn	k	T'05	27.0	8.0	4.5	Alpha	4	0	Lars Jensen, Nevlunghamn
10 Ms Flid	k	T'05	32.7	12.0	6.0	Kvik	10	0	Lars Pedersen, Nevlunghamn
11 Ms Dronningen	k	T'03	32.6	11.5	5.3	Grei	5	0	Anders Andersen, Nevlunghamn
12 Ms Grei	k	T'05	32.0	12.0	7.0	Grei	7	0	Andreas Hansen, Nevlunghamn
13 Ms Sirius	k	T'80	32.0	11.0	5.0	Ferro	5	0	I Johansen, Arøen pr Langesund
14 Ms Aron	k	T'82	32.0	12.0	5.0	Grei	5	0	Arnt Andersen, Nevlunghamn
16 Ms Guri	k	T'22	34.0	12.0	7.0	Rap	15	0	Hans Lund, Nevlunghamn
17 Ms Sjøblomsten	k f	T'94	31.0	12.0	5.5	Dan	4	0	Peder Martinsen, Nevlunghamn
18 Ms Astrid	k f	T'25	36.0	13.5	6.5	Grei	18	0	Erling Jacobsen, Nevlunghamn
19 Ms Kvik	k	T'88	29.0	11.3	6.3	Grei	5	0	Karl F Thomsen, Nevlunghamn
20 Ms Lilly	k	T'26	33	12.0	5.3	Rap	11	0	Johan Hansen, Helgeroa
21 Ms Fisken	f	T'03	30.0	11.0	5.0	Grei	4	0	Arthur Ludvigsen, Stokksund pr Langesund

Farkostens nummer, art og navn	Anvendelse	Materiale	Byggeår	Lengde	Bredde	Dybde	Maskin, navn	Antall HK	F. & langsth.	Eierens (den korresponderende reders) navn og postadresse
22 Ms Siba	k f	T 09	35.0	12.7	6.0	Grei	7	0	Anders Larssen, Helgeroa	
23 Ms Ingrid	k	T 20	33.0	11.8	6.3	Rap	15	0	Oskar Johansen, Arøen pr Lsund	
24 Ms Fred	t	T 09	34.5	12.5	5.8	Pors	7	0	Martin H Nystad, Helgeroa	
26 Ms Kleg	k f	T 05	26.0	8.0	5.0	Alpha	3	0	Einar Corneliusen, Nevlunghamn	
27 Ms Kolibri	k	T 87	30.0	11.0	5.5	Grei	3	0	Th Thomassen, Nevlunghamn	
28 Må Odd	f	T 19	20.0	6.5	2.1	Sleipner	4	1	M Andersen, Stoksund pr Lsund	
29 Må Svan	f	T 08	20.0	6.0	2.1	Ideal	3	1	L Andersen, Stoksund pr Lsund	
30 Må Eidsvold	f	T 20	22.0	6.8	2.7	Meteor	4	2	A Ludvigsen, Stoksund pr Lsund	
31 Må Start	f	T 18	20.7	6.3	2.1	Sleipner	4	1	H J Hansen, Stoksund pr Lsund	
32 Må Kvik	f	T 09	21.5	6.3	2.2	Levahn	3	1	K Johannesen, Arøen pr Langesund	
33 6/å Mågen	f	T 00	18.0	5.0	1.7	—	—	0	A Isaksen, Stoksund pr Lsund	
34 Må Tærnen	f	T 99	17.0	6.0	2.0	Americ.	2	2	Edv Eriksen, Stoksund pr Lsund	
35 Må Sleip	f k	T 18	22.0	7.0	2.5	Sleipner	5	1	Martin Johansen, Arøen pr Lsund	
36 Må Mågen	f t	T 05	19.0	5.3	2.1	F. M.	2	1	Ole Chr Andersen, Helgeroa	
37 Må Nor	f k	T 17	21.0	6.3	2.5	Regal	4	1	Ingv Johannesen, Arøen pr Lsund	
38 Må Jæger	f k	T 08	20.0	5.7	2.2	Americ.	4	1	Ingv Olsen, Helgeroa	
39 Må Tryg	f k	T 16	21.5	6.3	2.2	Sleipner	3	1	Johan Hansen, Helgeroa	
40 Ms Forsøget	k	T 04	34.3	11.3	5.2	Grei	5	0	Georg Martinsen, Nevlunghamn	
41 4/å Sjølivet	f	T 09	22.0	6.0	1.7	—	—	0	Fredr Johansen m fl, Nevlunghamn	
43 Ms Torden- skjold	k	T 05	24.0	8.0	3.0	Alpha	3	0	And Gustavsen, Agnæs pr Fr.vern	
44 Ms Reidar	k f	T 12	31.0	12.0	6.0	Rap	9	0	Karl Haga, Brunlanes pr Fr.vern	
45 6/å Støirja	f	T 21	19.0	5.8	1.5	—	—	0	N Vrangesund, Helgeroa	
46 6/å Nain	k	T 13	21.0	6.3	1.0	—	—	0	Johan A Bua, Helgeroa	

V-F. Fredriksvern merkedistrikt.

1 Ms Gerd	f k	T 26	32.3	12.3	6.5	Grei	10	0	Yngvar Svendsen, Fredriksvern
2 Ms Elsa	k f	T 15	38.0	13.8	6.8	Rap	12	0	Trygve Reime, Fredriksvern
3 Ms Rappen II	k	T 23	37.5	14.3	5.9	Rap	15	0	Adolf Snørvoll, Fredriksvern
4 Ms Viking	k f	T 16	35.5	12.7	6.5	Rap	18	0	Aksel Nilsen jnr, Fredriksvern
5 Ms Færder	k	T 11	33.3	12.0	7.3	Stabil	10	0	Hans H Østgård, Fredriksvern
6 Ms Sylvia	k	T 20	34.0	12.3	6.0	Rap	11	0	Sevrin Nilsen Rakke, Fredriksvern
7 Ms Fram	k	T 23	33.0	12.8	6.0	Rap	9	0	Anders A Rakke, Fredriksvern
8 Ms Mira	k f	T 23	34.0	13.3	6.5	Rap	12	0	Sigurd Bergene, Fredriksvern
9 Ms Peik	k f	T 02	32.3	12.0	5.5	Rap	12	0	Karl A Pettersen, Fredriksvern
10 Ms Olav	k	T 12	33.0	12.0	5.5	Pors	7	0	Martin Hansen, Fredriksvern
11 Ms Frithjof	k f	T 04	31.0	11.0	5.0	Skandia	6	0	Leonard N Rakke, Fredriksvern
12 Ms Bodil	k f	T 07	28.5	9.5	4.7	Alpha	4	0	Thorvald Larsen m fl, Fredriksvern
13 Ms Bob	k	T 07	27.1	10.3	4.2	Rap	4	0	Jens Andersen, Fredriksvern
14 Ms Ternen	k f	T 12	29.5	10.3	4.7	Rap	6	0	Kjartan Pettersen, Fredriksvern
15 Ms Alpha	k	T 03	20.0	8.0	5.0	Alpha	3	0	Sedor Johansen, Fredriksvern
16 Ms Snar	k f	T 05	24.0	8.5	4.0	Alpha	3	0	Hans M Hansen m fl, Fredriksvern
17 Ms Nøkken	t k	T 18	41.5	15.0	6.3	Rap	22	0	Ole Edvardsen, Fredriksvern

V-N. Nøtterøy merkedistrikt.

1 Ms Skulda	f	T 09	37.0	13.2	5.0	Skandia	6	0	William J Hansen, Nøtterøy
2 Mk Våriliv	h k	T 23	62.3	17.9	7.8	Wichm.	40	1	Julius Sivertsen, Torød
3 Må Sigrid	f	T 15	21.0	6.5	2.0	Lil'put	3	2	O A Andreassen, Kjøpmannskjær
4 Må Elin	f	T 18	18.0	5.8	2.4	Americ.	5	1	Olaf Hansen, Kjøpmannskjær
5 Må Truls	f	T 14	18.4	5.5	2.2	Fix	3	1	Fredr Christiansen, Nøtterøy
6 Må Elise	f	T ?	20.0	6.0	3.0	Meteor	3	1	Herman Olsen, Kjøpmannskjær
7 Må Ellida	f	T 09	17.5	5.0	2.2	Sleipner	3	0	Joh Jensen, Torød
8 Så —	f	T 19	17.0	5.3	1.9	—	—	0	Micard Kristensen, Torød
9 SÅ —	f	T 01	17.5	5.5	1.5	—	—	0	Nils Nilsen, Torød
10 4/å —	f	T ?	17.2	5.2	2.0	—	—	0	Jens Hansen, Torød
11 Må Ragna	f	T 00	18.3	5.3	1.8	Meteor	4	0	Anton Thorsen, Torød
12 4/å —	f	T 12	18.0	5.0	2.0	—	—	0	Fredrik Jensen, Torød
13 4/å —	f	T ?	16.0	5.0	2.0	—	—	1	Chr Thoresen, Torød
14 4/å —	f	T ?	16.5	4.7	1.7	—	—	0	Karl Thoresen, Nøtterøy
17 Ms Lyn	f	T 96	32.5	12.3	5.8	Rap	9	1	Jens Hansen, Nøtterøy

V-SD Sande — V-TM Tjøme.

Farkostens nummer, art og navn	Anvendelse	Materiale	Byggeår	Lengde	Bredde	Dybde	Maskin, navn	Aniall HK	F. & fangstb.	Eierens (den korresponderende reders) navn og postadresse
1	2	3	4	5	6	7	8	9	10	11

V-SD. Sande merkedistrikt.

2 Ms Morgenen	k f	T'00	32.0	11.0	6.0	Alpha	4	0	Truls Karlsen, Sande i Jarlsberg
3 Må Jonas	t	T'00	26.0	8.0	4.5	Grei	4	0	Hans Edvardsen, Sande i Jarlsberg
4 Ms Løven	f k	T'08	27.0	8.0	5.0	Grei	3	0	Jens Karlsen, Sande i Jarlsberg
5 Ms Ganger Rolf	f	T'?	35.5	12.5	4.5	Rap	6	0	H Halvorsen, Bjørkøen pr Holmestr
6 Ms Skarp	f	T'07	32.0	12.0	6.0	Rap	12	0	M Kristiansen, Sande i Jarlsberg
7 Ms Stuten	f	T'?	30.0	10.0	6.0	Rap	8	0	E Halvorsen, Bjørkøen pr Holmestr

V-SH. Sandeherad merkedistrikt.

1 Ms Tryg	k	T'06	33.4	12.0	5.0	Grei	9	0	L A E Engeli, Sandeherad pr S.fjord
4 Ms Terje Viken	f k	T'19	25.0	9.3	4.3	Americ.	5	0	A Christensen, Sandeherad pr Sandefjord
5 Ms Dragen	k	T'19	25.0	7.0	3.5	Rap	4	0	J C Christiansen, Sandeherad pr Sandefjord
6 Ms Falken	k	T'08	31.0	11.0	5.4	Gideon	5	0	Th Abrahamsen, Sandeherad pr Sandefjord
7 D Bjørn	h	S'92	86.3	17.8	9.6	Damp	264	0	Leif Bryde, Sandeherad pr Sandefj.
8 D Biche	h	S'08	91.6	17.9	10.8	Damp	280	0	Leif Bryde, Sandeherad pr Sandefj.
9 D Snorre	hv	S'08	95.7	18.6	11.0	Damp	313	0	E Abrahamsen, Sandeherad pr Sandefjord
12 Ms Snorre	k	T'04	31.0	12.0	5.5	Rap	9	0	J A Christiansen Sandeherad pr Sandefjord
13 Ms Hildur	f k	T'24	32.0	12.0	6.0	Rap	11	0	H Mathisen, Sandeherad pr Sandefj.
14 Ms Thor	f k	T'95	33.0	13.0	4.0	Avance	8	0	K Eriksen, Sandeherad pr Sandefj.
15 Msk Helma	h	T'19	124.4	27.5	13.1	Normo	100	2	A/S Glimt, Sandeherad pr Sandefj.
16 Ms Snorre II	f k	T'25	37.5	14.0	7.0	Rap	20	0	Fr Christiansen m fl, Sandeherad pr Sandefjord
17 Ms Sigrid	k f	T'09	33.0	12.0	5.5	Rap	7	0	Rich Hansen, Sørbyøya pr S.fjord

V-SM. Sem merkedistrikt.

1 Ms Elida	f	T'06	29.3	11.5	3.8	Alpha	4	0	Fredrik Jacobsen, Sem
------------	---	------	------	------	-----	-------	---	---	-----------------------

V-SK. Stokke merkedistrikt.

f. t. ingen merkepl. fiskefarkoster.

V-TL. Tjølling merkedistrikt.

1 Ms Polykarp	k f	T'18	33.0	12.2	6.0	Hein	9	0	T Andersen, Kaupangruten, Larvik
2 Må Måken	k	T'94	26.0	9.0	4.0	Americ.	6	0	Reinert Jakobsen Viksfjord
3 Ms Vega	k h	T'05	37.0	13.5	6.0	Hein	16	0	H J Andersen, Løve st
4 Ms Angora	k h	T'18	39.0	15.0	7.0	Hein	16	0	Johs Olsen, Kaupangruten, Larvik
5 Ms Rapp	k	T'24	35.0	13.8	6.5	Rap	15	0	Nils Bernhartsen m fl, Løve st.
6 Ms Sjøflid	k	T'04	48.0	12.0	6.0	Hexa	12	0	Svend Christiansen, Viksfjord
8 Ms Anna	k	T'03	47.0	15.3	4.5	Alpha	30	0	Oskar Carspersen, Løve st.

V-TM. Tjøme merkedistrikt.

1 Mk Breifjeld	h	T'19	56.8	18.2	7.5	Volda	60	0	Lars Endresen m fl, Tjøme
2 Ms Thordis	f k	T'?	33.0	12.3	5.7	F. M.	8	0	Johan Kristensen, Tjøme
3 Må Rap	f	T'17	20.0	6.0	2.5	Fix	3	1	Olai Marthinsen, Tjøme
4 Ms Tryg	f k	T'?	33.5	13.5	5.0	Grei	7	0	Kristian Larsen, Tjøme
6 Ss Kronen	f k	T'89	33.3	12.5	3.0	—	—	0	Kristian Kristensen, Tjøme
7 Må Snar	f	T'12	19.0	5.5	2.3	Thor	3	1	Johan Kristensen, Tjøme
8 Må Flink	f	T'93	24.0	7.5	3.0	F. M.	3	1	Karl Olausen, Tjøme
9 Må Ternen	f	T'18	18.0	5.5	2.5	Sleipner	4	1	Hans Johansen, Tjøme
10 Må Thor	f	T'13	19.0	6.0	2.5	F. M.	2	1	Julius Hansen, Tjøme

Farkostens nummer, art og navn	Anvendelse	Materiale	Byggeår	Lengde	Bredde	Dybde	Maskin, navn	Antall HK	F. & fangsst.	Eierens (den korresponderende reders) navn og postadresse
1	2	3	4	5	6	7	8	9	10	11
11 Må Marie	f	T 05	?	19.0	5.4	2.5	F. M.	2	1	Ludvik Kaspersen, Tjøme
12 Ms Knut	k	T ?	?	34.5	14.0	6.0	Rap	12	0	Ole Kjørre, Hvasser
14 Må Transport	f	T ?	?	22.0	7.0	2.5	Sleipner	3	1	Ingvald Borgesen, Tjøme
15 Må Daggry	f	T ?	?	20.0	6.0	2.5	Fix	3	1	Ole Olsen, Tjøme
16 Ms Rap	t	T 91	?	26.0	10.0	5.0	Penta	5	0	August Faltin, Sundene
17 Må Sjøulk	f	T 13	?	20.0	6.0	3.0	Sleipner	4	2	Nils Lund, Tjøme
18 Må Duen	f k	T 05	?	24.0	8.5	4.5	Thor	7	1	Theodor Evensen, Tjøme
19 4/å Flink	f	T 80	?	19.0	6.0	2.5	—	—	0	Anton Fredriksen, Tjøme
20 Må Fiskeren	f	T 18	?	18.0	7.0	2.5	Sleipner	3	1	Hans Martinsen, Tjøme
21 Ms Tryg	ft	T 94	?	25.0	5.0	4.5	Grei	7	0	Johan M Marthinsen, Hvasser
22 Må Kula	k t	T 19	?	20.0	7.3	3.3	L. Grei	4	0	Nils Andersen, Hvasser
23 Mk Aggi	f	T 23	?	35.0	12.0	6.0	Rap	20	0	Kristian Holmen, Mågerøy
24 Ms Albertine	f	T 00	?	24.0	7.5	5.0	Kampen	5	2	Arnold Hansen, Hvasser
25 Må Flink	fk	T 09	?	18.7	5.7	2.0	Fix	3	1	Torger A Hansen, Hvasser
26 Ms Rapp	f	T 24	?	32.0	12.0	6.0	Rap	11	0	Edmund Kristensen, Tjøme
27 Må Snar	fk	T 14	?	19.7	5.8	2.2	Fix	3	1	Nikolai Marthinsen, Tjøme
28 Ms Måken	f	T ?	?	34.5	13.0	5.5	Rap	11	0	Anton Marthinsen, Tjøme

V-V. Våle merkedistrikt.

f. t. ingen merkepl. fiskefarkoster.

Buskerud fylke.

BD-D. Drammen merkedistrikt.

f. t. ingen merkepl. fiskefarkoster.

BD-H. Hurum merkedistrikt.

1 Ms Lillegut	t	T ?	?	29.0	11.0	4.5	Record	6	2	Julius Iversen, Holmsbu
2 Ms Augusta	k f	T 92	?	37.0	13.5	7.0	Wichm.	20	2	Mikkal Sivertsen, Holmsbu
3 4/å —	f	T 25	?	21.0	6.0	3.0	—	—	1	Johan Tønnesen, Holmsbu
4 Ms Nor	f	T 25	?	36.0	13.7	6.5	Rap	15	2	Anton Bråten, Holmsbu
5 4/å Bjørn	f	T 03	?	23.0	7.0	3.0	—	—	2	Jørgen Karlsen m fl, Holmsbu
6 Ms Svalen	t	T 12	?	27.0	8.0	4.0	Wichm.	4	0	Joh Iversen, Holmsbu
7 Ms Tryg	f	T 87	?	34.0	12.0	6.0	Grei	7	2	Hans Andersen, Holmsbu
8 Må Dagny	t	T 15	?	23.0	6.5	3.0	Sleipner	4	0	Oskar Iversen, Holmsbu
9 4/å Sælen	f	T 05	?	20.0	6.5	3.0	—	—	1	Jørgen Kristiansen, Holmsbu
10 Ms Trygg	f	T 15	?	40.3	14.7	7.0	Rap	20	3	Henry Evensen, Storsand i Hurum
11 Ms Mai	t	T 11	?	28.0	9.0	4.5	Grei	5	0	Kristian Larsen, Holmsbu
12 Ms Terje	f	T 14	?	31.0	11.0	7.0	Grei	11	3	Haldor Kristiansen m fl, Holmsbu
13 4/å —	f	T 03	?	21.0	6.0	3.0	—	—	2	Julius Larsen, Holmsbu
14 Ms Valen	k f	T ?	?	40.0	15.0	6.0	Skandia	20	2	Afred Frodesen, Holmsbu
15 4/å —	f	T 98	?	21.0	7.0	3.0	—	—	2	Aleksander O Arnestø, Holmsbu
16 Ms Inga	f	T 89	?	30.0	11.5	5.0	Kampen	6	3	Ingvald Johansen, Holmsbu
17 Må Lillegut	f	T 17	?	23.0	6.3	2.5	Peerl.	6	2	Kristian Evensen, Sætre
18 Ms Per	f	T ?	?	30.0	12.0	5.0	Grei	8	2	Albert Teigen, Storsand i Hurum
19 Ms Camlauv	f	T 92	?	34.0	12.3	5.0	Alpha	3	2	Osv Kristiansen, Storsand i Hurum
20 Ms Pil	f	T ?	?	21.5	7.0	3.2	F. M.	5	0	Hjalmar Rønning, Storsand i Hurum
22 Ms Thor	f	T ?	?	33.5	13.0	5.0	?	8	0	Harald Johansen, Tofte i Hurum
23 Ms Emanuel	f	T 23	?	34.0	12.8	6.2	Kampen	16	0	Ingvald Johansen, Holmsbu
24 Ms Finn	t	T 90	?	34.0	13.0	8.0	Rap	8	0	Halfdan Hansen, Holmsbu

BD-R Røyken — A-AA Ås.

Farkostens nummer, art og navn	2	Anvendelse	3	4	5	6	7	8	9	10	Eierens (den korresponderende reders) navn og postadresse
1			Materiale	Byggeår	Lengde	Bredde	Dybde	Maskin, navn	Anfall HK	F. & fangstb.	11

BD-R. Røyken merkedistrikt.

1 Ms Svan ¹⁾	f	T ?			33.0	14.0	5.0	Rap	12	0	Chr Evensen, Nærnes
2 Ms Ingrid	f	T ?			33.0	12.5	5.0	Rap	8	0	G H Tangen, Nærnes
3 Ms Rap	f	T 94			29.0	11.0	5.0	Alpha	3	0	Chr Sand, Nærnes
4 Ms Ulabrand ²⁾	f	T 86			33.0	13.5	6.0	Kampen	6	0	Asbjørn Gill, Nærnes
5 Ms Torden- skjold	k f	T 07			33.0	11.6	5.8	Rap	11	0	Karl Grundvik, Nærnes
6 Ms Viking	f	T ?			30.5	12.0	5.0	Alpha	4	0	Hjalmar Gjertsen, Nærnes
7 Ms Anny	f	T ?			28.0	10.5	3.0	Levahn	8	0	Karl Olsen, Nærnes
8 Ms Småen	f	T 95			26.0	9.0	3.0	Grei	7	0	Hjalmar Grundvik m fl, Nærnes
10 Ms Oter	f	T 00			30.3	10.0	3.5	Levahn	8	0	Sigurd Svendsen, Nærnes
11 Ms Akerøy	k f	T 10			34.4	12.6	5.5	Rap	12	0	Ole Nilsen, Nærnes
12 Ms Rap	f	T 21			30.0	11.0	5.8	Rap	11	0	Karl S Nybråten, Nærnes
13 Må Lyn	ft	T ?			21.0	6.0	3.0	Sleipner	4	0	Oskar Jørgensen, Nærnes
14 Ms Frithjof	f	T ?			34.0	7.0	5.0	Alpha	4	0	Kolbjørn Jørgensen, Åros
15 Ms Falken	ft	T ?			24.0	7.0	4.5	Kampen	4	1	Hans Olausen, Åros
16 Ms Snar	f	T ?			28.0	10.0	4.0	Alpha	4	0	Magne Gjertsen, Nærnes
19 Ms Prøven	f	T ?			33.0	12.5	5.5	Grei	10	0	Lorang Larsen, Åros
20 Ms Fram	f	T 23			33.0	12.0	6.0	Rap	15	0	Karl K Sand, Nærnes
21 Ms Pluggen	f	T ?			33.0	13.0	5.0	Rap	15	0	Edgar Evensen, Nærnes

Akershus fylke.

A-D. Drøbak merkedistrikt.

1 Ms Flink	f	T 00			35.0	13.5	8.0	Rap	12	0	Sven S Kjøia, Drøbak
2 4/å —	f	T 02			18.0	5.4	1.9	—	—	0	Johan O Johansen, Drøbak
3 Må —	f	T ?			20.4	5.7	2.1	?	4	1	Lauritz Pettersen, Drøbak
4 Må Falken	t	T 14			24.0	7.0	3.0	Record	6	0	Rudolf Jensen, Drøbak
5 Ms Tor	f	T ?			32.0	12.0	?	Rap	11	0	Walter Hansen, Drøbak
6 Ms Thyra	f	T ?			33.0	13.0	6.0	Rap	8	0	Wilhelm S Hansen, Drøbak

A-S. Son merkedistrikt.

1 Ms Barbe	f	T 84			35.0	12.8	4.7	Rap	15	0	Karl Olsen, Son
2 Ms Nor	f	T 18			31.5	11.8	4.6	Rap	10	0	Johan Jørgensen, Son
3 Ms Bevo	f	T 25			35.5	13.5	6.5	Rap	15	0	Josef Brevik, Son
4 Ms Wera	f	T 09			32.0	12.3	6.5	Rap	11	0	Otto Ottersen m fl, Son
5 Ms Ester	k f	T 17			36.5	12.3	5.8	Rap	15	0	Andreas Fredriksen, Son
6 Ms Silla	t	T 17			42.0	15.1	6.8	Rap	22	0	Soon Hermetikfabrik A/S, Son
7 Ms Nobel	k	T 19			37.2	14.0	5.9	Rap	20	0	Johan Sand, Son
9 Ms Jesper	f	T ?			32.0	13.0	4.0	Rap	9	0	Anton Kartrud, Son
10 Ms Rolf II	f	T 93			34.0	13.5	7.5	Bolind.	10	0	Adolf Andersen, Son
14 Ms Svea	f	T ?			36.8	13.8	5.4	Bolind.	10	0	Christian Gulliksen, Son

A-AA. Ås merkedistrikt.

1 Ms Trygg	f k	T 98			34.7	13.7	5.7	Rap	12	3	Karl Andresen, Nordby, Ski
3 Ms Ravnen	f k	T ?			35.1	13.8	6.2	Rap	15	3	Jens Jørgensen m fl, Nesset, Ski
5 Ms Fram	f	T ?			40.0	16.0	7.0	Rap	22	3	Erling Nicolaisen, Bårdrud
6 Ms Ragnhild II	f	T 19			38.5	15.2	6.4	Skandia	15	3	Harald Johansen, Nordby, Ski

1) Omb. 1918. 2) Omb. 1906.

Farkostens nummer, art og navn	1	2 Anvendelse	3 Materiale	4 Byggeår	5 Lengde	6 Bredder	7 Dybde	Maskin, navn	8	9 Antall HK	10 E. & fangstb.	Eierens (den korresponderende reders) navn og postadresse	11
-----------------------------------	---	--------------	-------------	-----------	----------	-----------	---------	-----------------	---	-------------	------------------	--	----

A-A. Aker merkedistrikt.

2 Ms Ulven	f	T'20	36.0	13.4	7.0	Rap	12	3	Kr Kristoffersen, Nordstrand
7 Ms Kvik	f	T'90	29.5	13.0	4.0	Rap	6	0	M Syvorsen, Bekkelaget
8 6/å Helga	f	T'18	19.0	6.0	3.0	—	—	0	Hans Kristoffersen, Bekkelaget
9 Må Pilen	f	T'22	21.8	6.2	2.9	F. M.	5	3	Chr Gulbrandsen, Blekøen pr Oslo
10 Må Brooke	f	T'14	23.0	6.0	2.9	Brooke	4	2	Jens Paulsen jr m fl, Killingen pr Bygdøy
11 Ms Malmøy	f k	T'22	39.4	14.9	6.5	Rap	22	3	T Kristoffersen m fl, Malmøy, Bekkelaget
13 Ms Bvgdø	f t	T'?	32.0	10.0	4.0	Skandia	8	1	Ørnulf Johannessen, Bygdøy
14 Må Gerd	f	T'17	20.1	5.1	2.1	F. M.	4	1	Kristian Kristiansen, Ljan

A-AS. Asker merkedistrikt.

1 Ms Vera	f	T'06	33.0	12.0	4.0	Rap	15	0	Karl Dahl, Vette
2 Ms Falken	f	T'95	33.0	12.0	5.1	Alpha	4	0	Petter Bjerkåsholmen, Vette
3 Ms Kvik	f	T'19	32.0	12.0	6.0	Rap	12	0	Helge Olsen, Vette
4 Ms Pil	f	T'14	32.0	11.7	6.0	Rap	9	0	Thor Larsen, Vette
5 Må Dagmar	f	T'20	22.0	6.5	3.0	Rap	4	2	Konrad Johansen, Vette
6 Ms Trygg	f	T'?	35.0	14.0	5.0	Rap	9	0	August Karlsen, Vollebugta
7 Ms Flid	f	T'20	34.2	12.5	6.0	Rap	15	0	Johan Bækvold, Vollebugta
8 Ms Arvid	f	T'19	33.0	12.0	6.0	Rap	12	0	Bernt Olsen, Vette
9 Ms Arne	f	T'20	34.2	12.5	6.0	Rap	12	0	Håkon Larsen, Vette
10 Ms Sigurd	f	T'95	34.4	12.6	5.4	Rap	12	3	Ole Bækvold, Vollebugta
11 Ms Ternen	f	T'?	28.0	12.0	5.0	Levahn	7	3	Nils Andersen, Vollebugta
12 Ms Odin	f	T'10	31.0	12.0	6.0	Rap	12	0	Hagbart Høium m fl, Vollebugta
14 Ms Carold	f	T'?	31.0	11.0	5.0	Alpha	3	0	H H Bjerkåsholmen, Vollebugta
15 Ms Storegut	f	T'88	28.1	10.0	5.0	Alpha	4	0	Alf Bjerkås, Vollebugta
17 Ms Per	f	T'?	22.0	7.0	3.5	Rap	4	2	Herman Nilsen, Asker st.
20 Ms Pluggen	f	T'?	31.5	13.0	5.0	Rap	15	0	Herman Kristiansen, Vollebugta
22 Ms Veslekari	f	T'?	25.0	10.0	5.0	Rap	6	3	Oscar J Gundersen, Vette
23 Ms Prøven	f	T'98	33.8	13.0	3.8	Levahn	8	0	Martinius Gundersen, Vette
25 Må Edith	f t	T'23	20.0	6.0	2.0	Sterk	4	0	Oscar Eriksen m fl, Vette
26 Må Måken	f	T'22	19.0	5.5	2.2	F. M.	4	0	Hans Høllerud, Vette
27 Ms Lyn	f	T'01	36.0	14.0	7.0	Rap	12	0	Albert Ellefsen, Vollebugta
28 Ms Elmi	f	T'25	38.3	14.6	6.3	Rap	20	0	Karl Holmen, Vollebugta

A-B. Bærum merkedistrikt.

1 Ms Bob	f	T'?	33.0	13.0	6.0	Alpha	5	3	Kristian Kristoffersen, Snarøya
2 Ms Ivar	f	T'?	35.0	13.5	6.0	Rap	7	3	Kristian Pettersen m fl, Snarøya
3 Må Klubben	f	T'95	23.0	8.0	5.0	Grei	4	3	Henrik Jansen m fl, Snarøya
4 Må Trygve	f	T'14	20.0	6.0	1.8	Meteor	4	1	Einar Kristiansen, Sandvika
5 Ms Fram ¹⁾	f	T'?	36.0	13.0	5.3	Rap	9	2	Kristian Olsen, Sandvika
6 4/å —	f	T'04	21.0	6.2	4.0	—	—	1	Kristian Andresen, Sandvika
7 4/å —	f	T'05	23.0	7.0	3.0	—	—	1	Kristian Kristensen, Snarøya
8 Må Roald	f	T'?	22.0	6.0	4.0	Sleipner	4	1	Aksel Johansen, Snarøya
9 Må Martha	f	T'15	20.0	6.0	3.5	Argo	3	1	Eilif Rossing Olsen, Snarøya
10 4/å Lillegut	f	T'17	23.0	6.0	4.0	—	—	1	Hans Olsen, Snarøya
11 Må Betty	f t	T'?	23.0	7.0	3.0	Regal	4	0	Hjalmar Hansen, Snarøya
12 Må Trygg	f t	T'98	19.0	5.5	2.5	Regal	3	0	Oskar Kristensen, Snarøya
13 Må Ninni	f t	T'14	22.0	6.0	2.5	Regal	10	0	Erling Olsen, Snarøya
14 Må Torden- skjold	f	T'12	22.0	6.0	2.5	Atlanta	4	2	J P Johnsen, Sandvika
15 Må —	f t	T'21	19.0	6.0	3.0	F. M.	4	0	Jørgen Kristoffersen, Snarøya

1) Omb. 1908.

A-F Frogn — O-O Oslo.

Farkostens nummer, art og navn	Anvendelse	Materiale	Byggeår	Lengde	Bredde	Dybde	Maskin, navn	Antall HK	F. & fangstb.	Eierens (den korresponderende reders) navn og postadresse
1	2	3	4	5	6	7	8	9	10	11

A-F. Frogn merkedistrikt.

1 Ms Tor	f	T ?	34.0	13.0	4.5	Oslo		8	2	J Mikalsen m fl, Frogn pr Drøbak
2 Må Arild	f k	T 15	19.2	5.5	1.5	F. M.		3	2	A Samuelsen, Frogn pr Drøbak
3 1/3 Daland	f k	T ?	17.0	6.0	3.0	—		—	0	Alfr Randin, Frogn pr Drøbak
4 Ms Sydvesten	k	T ?	37.4	13.7	6.0	Rap		12	0	Bj Johansen, Frogn pr Drøbak
5 Ms Nordvesten	f	T 20	37.0	14.0	9.0	Rap		22	0	Trygve J Aslund, Spro
6 Ms Rap	f k	T ?	35.0	14.0	6.0	Rap		7	2	Oscar N Skau, Spro
7 Ms Finn	f f	T ?	32.0	12.0	5.0	Stabil		8	3	Karl H Skafstad, Frogn pr Drøbak
8 Må —	f	T 21	19.0	5.5	2.0	F. M.		4	0	Erling Sørensen, Frogn pr Drøbak
9 Ms Mutter	f	T 06	34.8	12.0	5.0	Oslo		8	2	Erling Mortensen, Frogn pr Drøbak
10 Ms Rap	f	T 08	27.3	10.1	6.0	Rap		8	0	Fritjof Andresen, Frogn pr Drøbak
11 Ms California	f	T ?	28.0	11.0	5.0	Levahn		8	0	Rolf Randin, Frogn pr Drøbak

A-N. Nesodden merkedistrikt.

2 Må Kjømlinger	f	T 19	19.3	5.0	2.1	Atlanta		2	2	Johan Hansen, Lindbo, Flaskebekk
3 Må Stjernen	f	T 80	21.0	8.0	2.5	L. Grei		4	2	Hans Kristensen m fl, Fjellstrand
4 Ms Nipton	f	T 04	32.8	13.0	5.5	Rap		15	3	Walter Borgen m fl, Fjellstrand
6 Ms Lusci	f	T 90	30.8	11.7	4.9	Atlanta		6	2	Petter Olsen, Flaskebekk
8 Ms Vera	f	T 21	34.0	13.3	6.2	Rap		12	3	Paulus Kristiansen, Bløylaget

A-O. Oppgård merkedistrikt.

f t. ingen merkepl. fiskefarkoster.

A-V. Vestby merkedistrikt.

1 Ms Tor	k	T 96	35.4	13.4	6.0	Rap		9	0	Olaf Svendsen, Kjøvangen pr Son
2 Ms Capella	f	T 80	34.0	12.8	5.4	Rap		11	0	Halfdan Olsen, Kjøvangen pr Son
3 Ms Dokka	k f	T 12	34.3	12.6	6.2	Rap		9	0	J Svendsen, Kjøvangen pr Son
4 Ms Harda	f	T 27	34.4	13.0	6.5	Rap		17	0	H Olsen m fl, Kjøvangen pr Son
5 Ms Truls	f	T ?	32.0	12.5	5.3	Grei		6	0	Søren Gulliksen, Løvås pr Son
6 Ms Mira	k f	T 04	33.0	11.5	5.5	Rap		7	0	Asbj Svendsen, Kjøvangen pr Son
7 Ms Trygg	k	T 18	36.8	14.1	6.6	Rap		20	0	Einar Johannessen, Fjeldby pr Son

Oslo fylke.

O-O. Oslo merkedistrikt.

1 Ms Hvidfisken	f	T 78	33.0	12.5	6.5	Rap		8	2	Olaf Andersen m fl, Oslo
2 Ms Havfisken	f k	T 09	32.0	12.0	6.0	Rap		9	0	Karl Karlsen, Oslo
3 Må Alfild	f	T 16	22.0	6.0	3.0	Atlanta		4	2	Frithjof C Pedersen, Oslo
4 Må Thor	ft	T ?	24.0	7.0	4.0	Kampen		4	2	Emil Andersen, Oslo
5 D Veslekari	s hv	T 18	125.1	27.0	14.2	Damp	280	4	4	S/A Freda, Oslo
6 D Vesleper	s hv	T 19	114.3	26.7	13.9	Damp	280	4	4	S/A Freda, Oslo
9 Mk Emma	t	T 03	50.0	15.6	7.3	Hein		30	0	Karl A Jensen A/S, Oslo
10 Ms K A J	t	T 19	36.5	14.6	5.9	Rap		15	0	Karl A Jensen A/S, Oslo
11 Ms Signe II	t	T 10	49.6	19.2	8.6	Avance		25	0	Karl A Jensen A/S, Oslo
12 D Sørkap	h	S 08	92.4	18.2	11.1	Damp	300	0	0	Aukra Hval A/S, Oslo
16 D Vestkap	hv	S 09	95.6	19.2	11.0	Damp	300	0	0	Aukra Hval A/S, Oslo
17 D Sir Samuel										
Scott hv		S 08	101.1	18.8	10.7	Damp	300	0	0	Norsk Hvalfangst A/S, Oslo
18 D Østkap	hv	S 11	104.1	20.1	11.2	Damp	350	0	0	Aukra Hval A/S, Oslo
19 Ms Torden- skjold	f	T 04	31.0	11.0	6.0	Rap		15	0	Lars Fjeld, Oslo

Farkostens nummer, art og navn	Anvendelse	Materiale	Byggeår	Lengde	Bredde	Dybde	Maskin, navn	Antall HK	F. & fangstb.	Eierens (den korresponderende reders) navn og postadresse
1	2	3	4	5	6	7	8	9	10	11
22 D Klem	hv	S 11	104.1	20.1	11.8	Damp	500	0	A/S Norsk Hvalfangst, Oslo	
23 D Southern Breeze	hv	S 12	150.0	20.8	12.5	Damp	538	2	S/A Southern Queen, Oslo	
25 D Aspholm	h	T 20	136.6	27.7	13.7	Damp	180	2	Groths Rederi A/S, Oslo	
26 D Vestmanrød	h	S 19	180.0	28.8	12.5	Damp	115	3	Borre D/S A/S, Oslo	
28 D Treff	hv	S 25	117.0	21.9	13.5	Damp	650	0	A/S Norsk Hvalfangst, Oslo	
29 M Advance	h	S 20	140.4	28.6	11.3	Bolind.	160	5	Lars Fredriksen, Oslo	
32 Mk Acta	h	S 00	135.5	22.7	13.8	Damp	480	6	A/S Acta, Oslo	
33 D Mari(ø)	h	S 29	166.6	28.5	11.0	Damp	400	2	D/S A/S Bjørkhaug, Oslo	
34 D Beverøy	h	S 17	173.0	23.2	14.0	Damp	423	2	D/S A/S Beverøy, Oslo	
35 Ms Seløy	hib	T 26	109.0	23.2	11.5	Skandia	160	4	Det Norske Fangstcomp. A/S, Oslo	
37 Mk Polarbjørn	i	T 19	123.6	26.9	13.2	Diesel	160	6	Karl Norbeck, Oslo	

Østfold fylke.

Ø-F. Fredrikstad merkedistrikt.

1 Ms Arne	t	T 19	39.8	14.2	5.6	Skandia	20	0	Josef Flodin, Fredrikstad
2 Ms Bjørn	tk	T 24	39.5	14.9	6.5	Rap	20	0	David Flodin, Fredrikstad
3 Ms Måken	ft	T 25	31.0	11.9	4.7	Rap	8	0	Charles Ottosen, Fredrikstad
4 Ms Tor	t	T 37	36.0	13.2	8.0	Skandia	8	0	Olaves Hansen m fl, Fredrikstad
5 Ms Vikto	t	T 24	39.0	14.6	6.4	Wichm.	20	0	Grundvik & Engelsviken, Fr.stad
6 Ms Ørnen	h k t	T 06	36.9	13.6	5.4	Avance	12	0	Alrik Abrahamsen, Fredrikstad
7 Ms Elsa	k f	T 10	28.2	9.6	5.4	Sterk	8	0	S Pedersen m fl, Fredrikstad
8 Ms Fremad	k	T ?	42.4	16.0	6.3	Skandia	16	2	East Norway Canning Co A/S, Fredrikstad
9 Ms Brislingen	tf	T 19	41.2	15.0	6.2	Rap	22	0	East Norway Canning Co A/S, Fredrikstad
10 Ms Ørnen	fk	T 99	40.5	16.3	6.7	Skandia	12	3	Oscar Nilssen, Fredrikstad
11 Ms Kvik	t	T ?	26.0	8.0	3.0	F. M.	4	0	B Kålås, Fredrikstad
12 Ms Fremad	ft	T 92	36.6	14.3	4.1	Kampen	10	1	Oluf Kålås, Fredrikstad
13 Ms John	f	T 18	22.0	7.5	3.0	Sleipner	3	0	Ole Olavesen, Fredrikstad
14 Ms Ola	f	T ?	24.1	8.9	3.7	Sleipner	5	0	C Abrahamsen, Fredrikstad
16 Ms Måken	k	T ?	34.8	13.7	5.5	Sleipner	8	1	Emil Johansen, Fredrikstad
18 Ms Ternen	ft	T 21	37.4	14.2	6.1	Rap	18	0	J G Flodin, Fredrikstad
19 Ms Marie	f	T 09	26.5	8.8	4.1	Rap	5	0	Teodor Mikalsen, Fredrikstad

Ø-HD. Halden merkedistrikt.

1 Ms Halden	t	T 97	34.0	13.0	9.0	Bolind.	10	0	Oskar Andersen, Halden
2 Ms Lilli	t	T 00	28.0	11.0	6.0	Populær	6	0	Oskar Andersen, Halden
4 Ms Nancy	ft	T 20	25.0	7.0	4.0	Sleipner	5	1	Emanuel Nilsen, Halden
5 Ms Oskar	t	T 27	37.0	14.5	7.0	Wichm.	20	0	Oskar Andersen, Halden

Ø-M. Moss merkedistrikt.

1 Ms Mallastina	k f	T 95	34.2	13.3	5.3	Skandia	8	3	Albert Larsen m fl, Moss
-----------------	-----	------	------	------	-----	---------	---	---	--------------------------

Ø-S. Sarpsborg merkedistrikt.

f. t. ingen merkepl. fiskefarkoster.

Ø-B Berg — Ø-H Hvaler.

Færkostens nummer, art og navn	Anvendelse	Materiale		Lengde	Bredde	Dybde	Maskin, navn	Antall HK	F. & fangstb.	Eierens (den korresponderende reders) navn og postadresse
		3	4							
1										11

Ø-B. Berg merkedistrikt.

1 Ms Sif	fk	T ?	34.7	13.3	5.5	Skandia	8	3	Jørgen H Dahl m fl, Sponvika
2 Ss Jenny	lt	T 96	37.7	14.8	5.5	—	—	3	Truls Hårby, Sponvika
3 Ms Viking	t	T 02	30.1	11.0	5.6	Skandia	7	0	Glaus Eriksen m fl, Sponvika
6 Ms Fox	f	T 06	40.0	14.7	5.4	Kampen	10	2	Haas Bjørndahl, Sponvika
7 Ms Olaf	t	T 06	31.2	13.3	4.8	Avance	12	0	Rikard Andersen, Sponvika
8 Ms Tre Brødre	t	T 00	38.0	14.6	5.5	Skandia	10	0	Adolf Lundberg, Sponvika
9 Ss Else	k	T 88	36.3	14.0	6.0	—	—	0	Edvart Eilertsen, Sponvika
10 Ss Fram	f	T ?	33.0	14.0	5.0	—	—	3	Olaves Hansen, Sponvika
11 Ms Tyr	f	T 02	39.0	15.6	7.0	Skandia	8	0	Johan Petter Dahl, Sponvika
12 Ss Løven	f	T 60	32.0	13.0	5.5	—	—	1	Olaves P Dahl, Sponvika

Ø-BC. Borge merkedistrikt.

f. t. ingen merkepl. fiskefærkoster.

Ø-G. Glemmen merkedistrikt.

1 Ms Storm	k ft	T ?	27.0	7.0	3.3	Mohawk	12	0	Arnt Gundersen, Glemmen
2 Ms Svan	k	T 21	27.2	10.0	4.0	Rekord	5	0	Jørgen Jørgensen, Glemmen

Ø-H. Hvaler merkedistrikt.

1 Ms Fyrsten	k	T 07	35.3	13.7	4.4	Rap	7	1	Edvin Andreassen m fl, Herføl
2 Ms Ruggen	k	T 18	38.0	14.3	5.6	Rap	12	1	Arnt Person, Herføl
3 Ms Signet II	k	T 17	42.8	15.3	5.5	Rap	22	2	Anton Rød, Gravningsundet
4 Ms Emanuel	k	T 90	35.1	13.3	4.3	Rap	6	1	Jens Eriksen, Herføl
5 Ms Mjølner	k	T 96	36.6	13.5	5.5	Rap	12	1	Ludvik Johansen m fl, Skjærhollen
6 Ms Samson	k	T ?	33.3	12.6	4.0	Skandia	4	0	Helmer Karlsen, Skjærhollen
7 Ms Springeren	k	T 05	30.3	11.0	5.0	Rap	11	1	Arnt Jensen, Herføl
8 Ms Måken	k	T 20	27.3	10.5	3.5	Rap	5	1	Anton Henriksen, Skjærhollen
9 Ms Labora	k	T 91	37.5	14.3	5.5	Rap	7	0	Anton Emanuelson m fl, Skjærhollen
10 Ms Fram	k	T 95	27.1	10.1	4.0	Skandia	8	1	Albert Syversen, Skjærhollen
11 Ms Ekorn	k	T 83	34.7	13.3	6.0	Skandia	10	1	Martinius Nilsen m fl, Skjærhollen
12 Ms Bjørn	k	T 83	30.0	12.0	5.0	Rap	7	1	Hans Johansen m fl, Skjærhollen
13 Ms Gudrun	k	T 17	39.0	15.0	7.0	Rap	22	0	Glaus Arntsen, Vesterøy
14 Ms Tom	k	T 17	33.6	12.0	5.1	Rap	6	0	Aleksander Jensen m fl, Vesterøy
15 Ms Bjørn	k	T 02	35.6	13.5	5.5	Rap	12	0	Gothard Martinsen, Vesterøy
16 Ms Leif	k	T 06	31.3	11.0	4.5	Rap	9	0	Hans Jensen, Vesterøy
17 Ms Fri	k	T 19	38.3	13.4	6.1	Rap	18	0	Ole Martinsen m fl, Vesterøy
18 Ms Tryg	k	T 05	34.6	13.2	5.6	Skandia	6	0	Jens Arntsen, Vesterøy
19 Ms Dob	k	T 09	32.7	12.1	4.6	Rap	9	0	Arnt Kristiansen m fl, Vesterøy
20 Ms Snar	t	T 10	36.3	14.4	4.8	Skandia	12	0	Ole Reinertsen, Skjærhollen
21 Ms Kog	k	T 07	29.8	11.0	4.0	Rap	4	0	Arve Augensen m fl, Vesterøy
22 Ms Knoppen	k	T 88	29.0	11.2	4.7	Rap	9	0	Severin Syversen, Skjærhollen
23 Ms Jenny	fk	T 98	38.4	14.0	8.5	Skandia	10	0	Kr Gustavsen, Herføl
24 Ms Brødrene	k	T 08	35.6	13.1	5.0	Rap	8	0	Ole Severinsen m fl, Asmaløy
25 Ms Dragen	k	T 90	34.3	13.2	5.0	Rap	7	0	Bernhard Jensen m fl, Asmaløy
26 Ms Per	k	T 93	34.0	12.5	5.5	Skandia	6	1	Hans Syversen, Edholmen, Hvaler
27 Ms Stærk	k	T 91	34.5	13.4	4.2	Rap	6	0	Johan Emanuelson, Herføl
28 Ms Borg	k	T 19	40.0	14.0	6.0	Rap	22	1	Karl Karlsen, Botnekilen
29 Ms Norden	k	T 93	36.0	14.3	4.7	Sterk	8	0	Jens Hansen, Asmaløy
30 Ms Bamse	k	T 94	37.3	15.2	5.4	Rap	12	1	Notlaget Dahl, Botnekilen
31 Ms Viking	k	T 97	28.0	11.0	3.5	Populær	5	0	Johan J Herføl, Herføl
32 Ms Fram	k	T 19	37.6	13.3	5.5	Rap	22	0	Josef Jensen, Asmaløy
33 Ms Ternen	k	T ?	30.5	10.7	3.2	Levahn	8	1	Alexander Martinsen, Skjærhollen
34 Ms Bell	k h	T ?	24.0	9.7	3.0	Rap	6	0	Johan Olsen, Skjærhollen
35 Ms Falken	k	T 90	32.5	12.5	6.0	Rap	7	1	Hans Karlsen m fl, Asmaløy
37 Ms Let	k	T ?	27.0	9.0	4.0	Levahn	5	1	H Pettersen, Skjærhollen
39 Ms Låke	fk	T 88	35.2	13.2	6.0	Kampen	4	0	Syver Jakobsen, Skjærhollen
40 Ms Goliat	h k	T 19	40.3	15.3	6.3	Rap	25	0	B A Skibstad m fl, Asmaløy

Farkostens nummer, art og navn	Anvendelse	Materiale Byggeår	Langde	Bredde	Dybde	Maskin, navn	Antall HK	F. & langstb.	Eierens (den korresponderende reders) navn og postadresse
1	2	3 4	5	6	7	8	9	10	11
41 Ms Halden	k	T 84	31.1	12.0	4.0	Skandia	6	0	Karl J Jakobsen, Herføl
44 Ms Astrid	k f	T 10	31.0	10.5	5.5	Rap	12	0	Petter Arnesen m fl, Vesterøy
45 Ms Helene	k f	T 17	23.5	8.5	3.5	Sleipner	5	0	Nils Barm m fl, Fredrikstad
46 Ms Kikka	k	T 17	24.0	7.8	3.5	Grei	4	0	Christian M Andersen, Vesterøy
48 Ms Bredfot	f k	T 95	34.6	14.0	4.0	Kampen	6	0	Olaf Kultorp m fl, Skjærholten
51 Ms Hauge	k	T 16	35.9	12.9	5.3	Rap	12	0	Peder Kristiansen m fl, Vesterøy
52 Ms Fremtid	k f h	T 19	37.8	13.7	6.5	Rap	18	0	Anders Pettersen Utgård, Vesterøy
53 Ms Bob	k	T ?	37.0	13.0	7.0	Rap	18	0	Anders Karlsen m fl, Vesterøy
54 Ms Hendig	h k	T 92	27.0	9.6	5.0	Sterk	5	1	Albert Karlsen, Vesterøy
55 Ms Frig	k f	T 09	30.5	11.5	6.0	Levahn	7	1	Mathis Olsen, Gravningsundet
57 Ms Frithjof	k f	T 06	35.5	13.0	5.4	Rap	9	2	Olaf Johansen, Gravningsundet
58 Ms Morning Light	k	T 26	30.0	11.0	5.0	Rap	6	0	Aksel Pettersen, Skjærholten
59 Ms Truls	k	T 94	24.0	9.0	4.5	Rap	5	0	Ole A Johnsen, Vesterøy
61 Ms Garm	k	T 17	37.3	13.3	6.9	Rap	12	0	Arnt Andersen m fl, Vesterøy
62 Ms Ternen	k	T 19	30.3	11.3	4.8	Rap	9	0	Johan Jensen, Asmaløy
63 Ms Stærk	k h f	T 10	27.9	10.6	5.3	Sterk	5	1	Johan Dahlberg m fl, Spjørøy
66 Ms Jupiter	k f	T 00	23.0	9.0	5.0	Rollo	6	0	Jacob Jacobsen, Herføl
67 Ss Vøren	f	T 90	24.0	9.5	3.5	—	—	0	Einar Kristiansen, Skjærholten
69 Ss Max	f	T 96	24.0	9.5	3.9	—	—	0	Karl Karlsen, Asmaløy
70 Ms Pasop	k f	T 80	34.9	12.9	5.0	Avance	8	0	Edvin Johannesen, Spjørøy
71 Ms Thor	k f	T 88	32.6	12.3	5.0	Rap	9	0	Otto Edvinsen, Spjørøy
72 Ms Humlen	k f	T 19	31.3	12.5	6.1	Sterk	8	0	Karl O Johannesen m fl, Spjørøy
74 Ms Havskåren	k f	T 00	27.0	10.0	4.0	Skandia	4	0	Johan Johannesen, Spjørøy
75 Ms Kristine	k f	T 92	23.5	10.0	5.0	Sleipner	4	0	Anton Kristiansen, Skjærholten
76 Ss Rap	k	T 00	28.0	10.0	5.0	—	—	0	Jens Asbjørnsen, Spjørøy
77 Ms Agot	f k	T 95	25.0	9.0	4.3	Sleipner	5	0	Herman Sørensen, Vesterøy
78 Ms Ullabrand	f	T 94	24.0	9.0	4.0	Sleipner	5	0	Arve Olsen Wiker, Asmaløy
79 Må Pilen ¹⁾	f	T ?	18.0	5.5	2.5	Rollo	3	0	Arnt Andresen, Gravningsundet
80 Ms Snar	k	T 94	25.0	9.3	4.0	Sterk	4	1	August Lomtsen, Vesterøy
81 Ms Bjørn	f	T 98	24.5	10.3	4.4	Alpha	4	0	Aug A Rønæs, Gravningsundet
83 Ms Trofast	k	T 97	31.8	12.7	6.2	Sterk	6	0	Nils Olaves Nilsen, Skjælsbo
84 Ms Olava	h k	T ?	25.0	8.0	3.5	Sleipner	3	0	Nils Iversen, Spjørøy
87 Ms Vikingen	f	T 92	27.5	10.3	3.6	Sleipner	5	0	Andreas Olsen, Asmaløy
88 Ms Nor	t	T 19	36.9	13.5	5.5	Rap	12	0	Ole Reinertsen, Gravningsundet
89 Ms Rap	t	T 93	27.9	10.0	3.3	Alpha	4	0	A Jakobsen m fl, Gravningsundet
90 Må Hulda	k f t	T 96	31.4	12.3	4.0	Hein	4	7	H Thøgersen, Singeløy pr Fr.stad
91 Ss Prøven	k h	T 92	27.1	10.6	4.8	—	—	0	Albert Pettersen, Rød, Asmaløy
92 Ss Tyr	k	T 92	24.0	9.5	4.5	—	—	0	Isak Johansen m fl, Asmaløy
93 Må Gitta	k f	T 15	18.0	5.0	3.0	Sleipner	3	0	Alfred Larsen, Skjærholten
94 Må Solvang	k f	T 16	20.0	5.5	3.0	Sleipner	4	0	Einar Kristiansen, Skjærholten
96 Ms Håbet	k f	T 20	32.0	12.0	5.7	Rap	15	0	Johan H Johansen, Vesterøy
98 Ms Ole	f	T 01	25.7	9.0	3.1	Sleipner	4	0	Kristian Skipstad, Asmaløy
100 Ms Paul	t	T 99	37.8	15.3	3.8	Rap	9	0	A/S Hvalers Preserving Co, Botnekilen
101 Må Anna	k f	T 09	19.0	5.0	4.0	Sleipner	3	0	Sofus M Carlsen, Asmaløy
102 Må Rollo	k	T 16	21.0	5.5	3.0	Rollo	4	0	Anton Bartholmen, Asmaløy
103 Ms Pruppen	k f	T 90	25.0	9.0	3.8	Smart	4	0	Helge Hansen m fl, Asmaløy
104 Ms Prøven	k f	T ?	23.9	9.3	3.8	Sleipner	5	1	Hans Andersen, Spjørøy
106 Ms Løven	f h	T 81	33.7	12.2	4.0	Rap	4	0	Johan Henriksen, Skjærholten
107 Må Rap	k	T 19	21.0	6.0	2.5	Sleipner	5	0	Jørgen Pettersen, Asmaløy
108 4/å Sandø	k f	T ?	27.0	6.6	2.0	—	—	0	A Høegh, Gravningsundet
109 Ms Per	f	T 20	23.0	7.3	3.7	Sleipner	5	0	Jens Andersen, Spjørøy
110 Må Alfild	f k	T 08	18.9	6.0	4.0	Sleipner	4	0	Barthol Henriksen, Vesterøy
111 Må Julie	f	T 17	21.5	6.0	3.0	Sleipner	3	1	Theodor Torgersen, Vesterøy
112 Ms Skagerak	k f	T 07	26.6	10.0	6.3	Rap	5	0	Karl Ludv Andersen, Vesterøy
113 Må Klara	k h	T 18	20.0	5.5	3.0	Sleipner	4	0	Edvart Andersen, Vesterøy
114 Ms Nils	t	T 99	36.0	14.0	5.0	Sterk	8	0	Alfred Jensen, Spjørøy
115 Må Lisa	f	T 18	19.0	6.5	3.0	Sleipner	3	1	Johan Iversen, Botnekilen

Ø-H Hvaler.

Farkostens nummer, art og navn	Anvendelse	Materiale	Byggeår	Lengde	Bredde	Dybde	Maskin, navn	Antall HK	F. & fangstb	Eierens (den korresponderende reders) navn og postadresse
1	2	3	4	5	6	7	8	9	10	11
116 Ms Sjögren ¹⁾	k	T	87	22.0	9.3	3.5	Sleipner	5	6	Jens A Andersen, Skjærhollen
117 Må Olava	kf	T	14	19.1	5.6	2.4	Sleipner	3	0	Aksel Jonassen, Vesterøy
118 Må Hesten	kf	T	80	20.0	6.7	2.2	Sleipner	4	0	Arnt Thorvaldsen, Skjærhollen
119 Må Helga	kf	T	?	18.0	6.0	2.0	Sleipner	3	0	Otto Hendriksen, Vesterøy
120 Må Hvitros	f	T	19	22.0	8.0	3.5	Sterk	5	1	Hendrik Andreassen, Spjærøy
121 Må Dallilla	kf	T	12	18.2	5.4	2.0	Sleipner	3	4	Anders Olsen, Vesterøy
122 Må Lean	fk	T	14	19.0	5.8	2.1	Sterk	2	0	Arnt Andersen, Spjærøy
123 Må Lalli	f	T	12	19.5	5.6	2.5	Sleipner	3	0	M E Johansen, Spjærøy
124 Må Tryg	kf	T	13	18.7	5.9	2.3	Sterk	2	0	Johan Johansen, Spjærøy
125 Må Svalen	kf	T	10	18.5	5.3	2.0	Rollo	4	1	Olaf Olsen, Asmaløy
126 Ms Elsås	k	T	?	34.0	12.0	6.0	Rap	6	0	Ole M Ashjørnsen, Spjærøy
127 Må Freia	fk	T	14	19.4	5.8	2.3	F. M.	3	0	Johannes Nilsen, Asmaløy
128 Må Lyn	kf	T	?	20.0	5.7	2.3	?	3	0	Anders Ekman, Spjærøy
131 Må Bølgen	kf	T	20	23.0	7.0	3.0	Sleipner	5	0	Sigurd Olsen m fl, Spjærøy
132 Må Oskar	kf	T	?	24.0	8.0	3.5	Sterk	4	0	G S Christiansen, Spjærøy
133 Ms Samson	f	T	12	24.0	10.0	4.0	Sleipner	5	0	C Magnussen, Spjærøy
135 Må Rap	k	T	17	19.5	5.8	2.0	Sleipner	3	0	Karl Larsen, Spjærøy
136 Må Let	fk	T	?	19.0	5.3	2.1	Sleipner	2	0	Frits E Dahlberg, Spjærøy
137 Ss Smart	kf	T	18	27.8	9.7	5.3	—	—	0	Hanberg Olsen m fl, Asmaløy
138 Må Anna	kf	T	?	18.4	5.5	1.9	Sleipner	2	4	Karl Klingvold, Spjærøy
139 Må Miss	kf	T	14	18.8	5.5	2.3	Rollo	3	0	Syver G Pettersen, Asmaløy
140 Ss Per	f	T	?	27.0	6.0	3.0	—	—	0	K Eilertsen, Gravningsundet
141 Må Norman	kf	T	?	21.7	7.2	3.3	Stand.	4	0	B M Hansen, Asmaløy
142 Må Hanna	kf	T	17	21.0	6.0	2.5	F. M.	4	0	H C Hansen, Asmaløy
143 Må Svanen	kf	T	?	22.0	8.0	3.0	Sleipner	3	2	Vilhelm Fredriksen m fl, Skjælsbo
144 Må Alf	k	T	19	21.0	5.6	2.3	Sleipner	4	0	Aksel Jensen, Spjærøy
145 6/å Anna	kf	T	08	18.2	5.3	2.3	—	—	0	Arndt Syversen, Spjærøy
146 Ms Anna	kf	T	99	22.0	9.0	3.5	Sterk	5	0	I A Olsen, Bølingshamn
147 Må Rangi	fk	T	18	18.5	6.0	2.5	Sleipner	3	0	Martinius Johansen, Spjærøy
149 Ms Dorthe	k	T	02	22.5	9.0	3.8	Sterk	5	0	Leander Olsen, Spjærøy
150 Ss Finn	k	T	?	27.8	10.3	4.2	—	—	0	Alfred Andersen, Asmaløy
151 Ss Storm	k	T	21	27.0	10.7	4.0	—	—	0	Karl Karlsen m fl, Skjælsbo
152 Må Tyra	kf	T	10	23.0	7.0	3.5	Sleipner	5	0	Johan Sørensen, Spjærøy
153 Mk Sterk	kf	T	?	28.0	10.0	4.0	Sterk	5	0	Johan Eriksen m fl, Spjærøy
154 Må Irene	kf	T	11	18.0	3.5	2.0	F. M.	2	0	Hans Henriksen, Spjærøy
155 Må Lerken	f	T	19	20.0	6.0	3.5	Sleipner	4	0	Nils Jensen m fl, Vesterøy
156 Ss Kullebass	k	T	?	24.0	8.0	4.0	—	—	0	Nils S Olsen, Spjærøy
157 Så Marte	k	T	?	20.0	5.3	2.3	—	—	0	Karl Lund, Spjærøy
158 Ss Svanen	k	T	88	31.9	11.5	3.8	—	—	0	Simon Tillgren, Bølingshamn
159 Må Klara	kf	T	16	20.4	5.0	2.3	Sleipner	3	0	Arthur M Olsen, Asmaløy
160 4/å Ternen	f	T	91	19.8	6.1	2.4	—	—	0	Arnt Olsen, Botnekilen
163 Ms Samson	fk	T	22	35.0	13.3	6.0	Rap	9	0	Anton Olsen Vikar, Asmaløy
164 Må Seiljen	f	T	10	22.0	6.0	3.3	Sleipner	4	0	Johan Pedersen, Vesterøy
165 Ms Alfild	fk	T	22	33.5	12.0	6.0	Rap	11	0	Ole Olsen m fl, Vesterøy
167 Må Samson	f	T	22	22.0	7.3	3.2	Sleipner	5	0	Chr Henriksen, Vesterøy
168 Ms Anna	k	T	19	40.4	14.9	6.9	Rap	25	0	Harald Andersen m fl, Vesterøy
169 Må Randi	f	T	10	18.0	6.0	3.0	Skjærh.	3	0	Severin Edvardsen, Herføl
170 Ms Odd	f	T	10	35.0	12.5	6.0	Kampen	10	0	Hans Wilhelmsen, Herføl
172 Ms Pill	f	T	22	34.2	12.7	6.0	Rap	15	0	Anders Andersen m fl, Vesterøy
173 Ms Frida	fk	T	23	34.0	12.4	6.5	Rap	15	0	Albert Pettersen m fl, Vesterøy
174 Ms Frigr	kf	T	23	33.0	13.0	6.3	Rap	15	0	Søren Arnesen m fl, Vesterøy
175 Ms Tru	fk	T	04	34.0	12.1	5.0	Skandia	8	0	A Abrahamsen, Vesterøy
176 Må Liv	f	T	23	22.6	7.3	2.8	Sleipner	5	0	Kristian Johansen, Vesterøy
177 Ms Star	fk	T	23	33.0	12.5	6.0	Rap	15	0	Johan Olsen m fl, Vesterøy
178 Ms Fri	f	T	95	26.2	9.7	4.3	Rap	5	0	Ludv Johansen, Skjærhollen
179 Ms Ek	kf	T	?	23.0	8.0	4.5	Sleipner	5	0	Arnold Arnesen, Asmaløy
180 Ms Tryg	kf	T	10	27.6	9.0	4.3	Levahn	6	0	Jakob Jakobsen, Skjærhollen
181 Ms Lvn	f	T	20	39.7	15.2	6.4	Rap	22	0	Alfred Syversen, Vesterøy
182 Ms Måken	f	T	21	30.0	12.0	6.0	Sterk	8	0	Anker Johannesen, Spjærøy

Farkostens nummer, art og navn	Anvendelse	Materiale	Byggear	Lengde	Bredde	Dybde	Maskin, navn	Antall HK	F. S. fangstb.	Eierens (den korresponderende reders, navn og postadresse
1	2	3	4	5	6	7	8	9	10	11
185 Ms Rask	fk	T	24	33.8	12.7	6.0	Rap	20	0	O Kristiansen m fl, Vesterøy
186 Ms Rask	kf	T	?	32.0	12.5	6.0	Rap	15	0	Arne Pettersen m fl, Vesterøy
187 Ms Fri	kf	T	?	26.6	10.6	4.2	Rap	5	0	Johan Jensen, Spjørøy
193 Ms Terna	f	T	?	25.0	11.0	4.0	Sleipner	4	0	S Syversen, Botnekilen
194 Må Freidig	t	T	25	30.2	8.0	?	F. M.	3	0	Nils Nilsen, Botnekilen
195 Må Proven	kf	T	26	37.0	14.0	7.0	Skandia	25	0	Karl Magausen, Vesterøy
193 Må Kvik	f	T	23	23.0	6.3	3.0	Fregea	5	0	Thorleif Arntsen, Spjørøy
197 Må Terna	fk	T	?	20.2	6.2	2.7	Sleipner	3	0	Ole Syversen, Spjørøy
198 Må Måken	f	T	22	21.0	6.3	2.6	Sleipner	4	0	Anders Andersen, Spjørøy
199 Må Maia	f	T	25	21.6	6.0	4.0	Fregea	5	0	Henry Karlsen, Spjørøy
200 Må Clio	f	T	26	21.0	6.0	3.0	Sleipner	4	0	Karl Olsen, Spjørøy
201 Ms Bjørn	k	T	20	30.2	11.4	5.0	Skandia	15	0	Harald Olsen, Spjørøy
202 Må Tyra	t	T	?	20.5	?	?	Sleipner	4	0	Joh H Helgesen, Spjørøy
203 Må Smulla	f	T	24	22.0	7.6	3.0	Fregea	5	0	Ludvik Nilsen, Skjælsbo
204 Må Kompaniet	f	T	23	21.5	6.5	3.0	Fregea	5	0	R Westerlund m fl, Skjælsbo
205 Ms Ola	f	T	98	24.0	9.0	4.3	Fregea	10	0	Hans Johnsen m fl, Vesterøy
206 Ms Gråtas	tf	T	?	33.0	12.0	3.8	Grei	10	0	Johan Pettersen, Vesterøy
207 Må Martha	f	T	24	23.0	6.7	4.0	Sleipner	5	0	Arnt Olsen, Spjørøy
208 Må Fri	f	T	24	22.0	7.0	4.0	Sleipner	6	0	Gunnar Olsen, Skjælsbo
209 Må Rebekka	f	T	25	22.0	6.0	3.0	Fregea	5	0	J A Konradsen, Vesterøy
210 Ms Nordlys	k	T	27	37.6	14.0	7.0	Rap	24	0	Aksel Johansen m fl, Vesterøy

Ø-J. Jeløy merkedistrikt.

2 Ms Havfruen	fk	T	11	31.0	11.5	4.5	Skandia	4	0	Harald Pettersen, Reier pr Moss
---------------	----	---	----	------	------	-----	---------	---	---	---------------------------------

Ø-K. Kråkerøy merkedistrikt.

1 Ss Elis	fk	T	?	36.0	13.0	5.3	—	—	3	H Martinsen, Kråkerøy pr Fr.stad
2 Ms Duen	k	T	95	33.0	13.0	5.7	Rap	6	3	J Martinsen, Kråkerøy pr Fr.stad
3 Må —	fk	T	14	19.5	5.6	3.0	Sleipner	4	1	Jakob Abrahamsen, Trollidalen
4 Ms Sjøfugl	fk	T	96	36.0	13.6	7.0	Rap	12	2	Rik Olsen m fl, Kjøkøen pr Fr.stad
5 Ms To brødre	fk	T	23	30.0	11.5	5.5	Rap	11	2	Jørgen Nilsen, Tangen pr Fr.stad
6 Må —	fk	T	19	20.0	6.2	9.5	Sleipner	4	0	Nils Jørgensen, Tangen pr Fr.stad
7 Ms Laksen	fk	T	19	25.0	9.8	4.6	Sleipner	5	1	Einar Gundrosen, Trollidalen
8 Må Brått	fk	T	24	20.0	6.0	2.5	Sleipner	5	1	Jul Gundrosen, Kråkerøy pr Fr.stad
9 Må Skum	kf	T	16	20.0	6.0	2.1	Sleipner	4	1	Edv Nilsen, Bjørnevågtangen pr Fr.stad
10 Må Sjøfuglen	kf	T	05	19.0	6.0	3.0	Sleipner	2	1	Julius Bårdsen, Trollidalen
11 Må —	fk	T	14	19.0	6.0	2.0	Sleipner	2	1	H Johansen, Kråkerøy pr Fr.stad
12 Må Ternen	fk	T	10	18.0	5.5	2.5	Sleipner	4	3	Karl Mathisen, Trollidalen
13 Må Rask	fk	T	?	21.0	7.0	2.5	Sleipner	3	1	Thv Thoresen, Kråkerøy pr Fr.stad
14 Må Anna	fk	T	?	19.0	5.4	2.1	Stand.	2	1	H Martinsen, Kråkerøy pr Fr.stad
15 Må —	fk	T	16	21.0	6.3	2.7	Sleipner	3	2	Martin Svendsen, Trollidalen
16 Ms Tre Brødre	f	T	25	30.2	11.2	5.6	Rap	8	2	Arnt Gundrosen m fl, Kråkerøy pr Fr.stad
17 Må Svalent ¹⁾	fk	T	?	22.0	7.0	2.5	Sterk	3	1	Alex Gundrosen, Kjøkøen pr Fr.stad
18 Må Terna	fk	T	12	20.5	6.0	2.5	Sleipner	3	1	G Andreassen, Møllerodden pr Fr.stad
19 Må Freia	fk	T	08	19.0	6.2	3.0	Sterk	3	1	A Johannesen, Odden pr Fr.stad
20 Må Marry	fk	T	17	19.0	5.0	2.5	Sleipner	4	1	Edv Magnussen, Bjørnevågtangen pr Fr.stad
21 Må Aslaug	fk	T	20	21.0	6.0	5.0	Sleipner	4	1	Jørg Andersen, Kjøkøen pr Fr.stad
22 Må Fri	fk	T	12	19.5	6.0	2.0	Sleipner	2	2	T Jørgensen, Kråkerøy pr Fr.stad
23 Må Guri	kf	T	20	20.0	5.5	2.5	Sleipner	4	1	A Martinsen, Kråkerøy pr Fr.stad
24 Må Anna ²⁾	fk	T	?	19.0	6.5	2.5	F. M.	2	1	G Martinsen, Kråkerøy pr Fr.stad
25 Må Mona	fk	T	10	19.0	5.5	2.5	Sleipner	3	1	Joh Håkonsen m fl, Kråkerøy pr Fr.stad

Ø-K Kråkerøy — Ø-O Onsøy.

Farkostens nummer, art og navn	Anvendelse	Materiale	Byggeår	Langde	Bredde	Dybde	Maskin, navn	Antall HK	F. & angstb.	Eierens (den korresponderende reders) navn og postadresse
1	2	3	4	5	6	7	8	9	10	11
26 Må Duen	fk	T	20	21.2	6.8	2.7	Sleipner	4	2	P Pettersen, Kråkerøy pr Fr.stad
27 Ms Alken ¹⁾	fk	T	?	25.0	9.5	4.4	Avance	5	2	Th A Larsen, Kråkerøy pr Fr.stad
28 Må Fruen	kf	T	24	22.5	7.0	5.0	Sleipner	5	2	A Johannessen, Kjøkøen pr Fr.stad
29 Må Soffie	fk	T	13	19.9	6.0	2.4	Sleipner	3	1	A Jørgensen, Kråkerøy pr Fr.stad
30 Ms Marie ²⁾	f	T	79	34.0	13.0	5.3	Sterk	11	0	T Mikalsen, Kråkerøy pr Fr.stad
31 Må Flid	fk	T	14	19.0	6.0	2.2	Sleipner	2	1	Rolf Julsen, Trolldalen
32 Ms Karl Elieser	fk	T	?	36.6	14.7	7.4	Rap	18	1	Johan Sandal, Kjøkøen pr Fr.stad
33 SÅ Kvik	kf	T	96	18.8	6.0	2.0	—	—	—	A Gundrosen, Kjøkøen pr Fr.stad
34 Må Snar	fk	T	13	19.0	5.5	2.1	Sleipner	3	0	Alex Kock, Kjøkøen pr Fr.stad
35 Må Ester	fk	T	20	20.0	6.5	3.0	F. M.	3	1	H Johansen, Kjøkøen pr Fr.stad
36 Må Randi	f	T	26	22.0	6.7	2.8	F. M.	4	0	Ernst Abrahamson, Trolldalen
37 Må Grethe	fk	T	19	21.0	5.8	2.5	Sleipner	4	0	Th Thoresen, Kråkerøy pr Fr.stad
38 Må Silla	fk	T	23	22.3	7.4	5.0	Fregea	5	1	Hartv Mathisen, Kjøkøen pr Fr.stad
39 Må Signe	fk	T	22	20.5	6.0	2.3	Sleipner	3	1	G Gundrosen, Kjøkøen pr Fr.stad
40 Må Dora	f	T	22	19.0	5.6	2.2	Sleipner	3	1	M Swensen, Kråkerøy pr Fr.stad
41 Må Ingerid	fk	T	18	20.0	6.0	2.0	Sleipner	4	1	Jacob Torp, Kråkerøy pr Fr.stad
42 Ss Bølgen	kf	T	88	31.0	11.7	5.0	—	—	2	J Simensen, Kråkerøy pr Fr.stad
43 Ms Kåre	fk	T	03	25.5	9.0	4.2	Sterk	5	1	K A Hansen, Kråkerøy pr Fr.stad
44 Ms Trofast	fk	T	23	29.0	11.0	5.3	Rap	7	0	A Gustavsen, Kråkerøy pr Fr.stad
45 Ms To Brødre	fk	T	06	36.3	13.3	4.6	Rap	10	0	Jørg Andersen, Kjøkøen pr Fr.stad
46 Ms Rauten	f	T	23	38.2	14.6	7.5	Rap	20	0	Hans Kiær, Kråkerøy pr Fr.stad
47 Må Kvik	kf	T	95	20.9	5.5	4.0	?	3	1	Ole Jensen, Kråkerøy pr Fr.stad
48 Ms Flu	f	T	20	32.0	12.0	6.0	Skandia	10	1	Einar Gundrosen, Trolldalen

Ø-O. Onsøy merkedistrikt.

1 Ms Rap	t	T	19	41.6	15.0	6.3	Rap	22	0	Lars Andersen, Engalsvik pr Onsøy
2 Ms Kvik	t	T	11	40.3	14.9	6.7	Rap	18	0	Kr Mikalsen, Engalsvik pr Onsøy
3 Ms Rap	t	T	05	36.3	13.2	5.7	Rap	8	0	J Nilsen m fl, Engalsvik pr Onsøy
4 Ms Håbet	kf	T	04	35.0	12.0	6.5	Rap	15	2	Hans Halvorsen m fl, Krosnes pr Fr.stad
5 Ms Norden- skjold	kf	T	88	35.0	13.2	7.0	Skandia	8	0	M Karlson m fl, Viken pr Fr.stad
6 Ms To Brødre	kf	T	06	30.0	12.2	4.1	Rap	9	2	Nils Larsen m fl, Viken pr Fr.stad
7 Ms Oskar	kf	T	92	35.0	13.0	6.5	Rap	9	0	Kr Olsen m fl, Engalsvik pr Onsøy
8 Ms Otter	kf	T	95	33.0	12.0	5.7	Rap	12	0	Ant Pedersen, Engalsvik pr Onsøy
9 Ms Kongshavn	tf	T	18	35.5	12.7	5.9	Rap	12	0	Arnt Berger, Onsøy
10 Ms Edith	t	T	08	31.9	14.8	3.8	Skandia	12	0	Chr Bjelland & Co.s fabr. nr. 21
11 Ms Styg	kf	T	90	33.5	12.0	8.0	Rap	12	0	Nils Simonsen, Engalsvik pr Onsøy
12 Ms Garibaldi	kf	T	83	34.0	12.0	6.0	Rap	9	0	H Helminsen, Engalsvik pr Onsøy
13 Ms Inger	kf	T	25	25.3	8.3	3.8	Sleipner	8	0	Joh Halvorsen, Gressvik
14 Ms Svint	kf	T	13	34.0	12.2	7.0	Levahn	12	0	Rikhart Sørensen m fl, Hanksund
15 Ms Pluggen	kf	T	84	35.8	13.7	6.6	Levahn	7	0	Johan Olsen, Hanksund
17 Ms Liv	k	T	24	40.8	15.6	6.7	Wichm.	20	0	Frantz Olsen, Hanksund
18 Ms Flid	f	T	17	35.0	14.0	6.0	Rap	18	0	Aksel Olsen, Hanksund
19 Ms Ternen	f	T	18	36.3	15.0	4.2	Rap	12	0	Arnt Antonsen, Engalsvik pr Onsøy
20 Ms Storm	kf	T	05	33.5	12.5	6.3	Rap	12	0	A Stillaugsen m fl, Hanksund
21 Ms Hans	kf	T	23	24.0	8.4	3.7	?	8	0	Nils Henriksen, Gressvik
22 Ms Duen	kf	T	20	34.0	12.3	6.0	Rap	9	0	H Kristiansen, Engalsvik pr Onsøy
23 Ms Tro	kf	T	87	35.3	13.0	5.5	Grei	4	0	Ole Hansen, Engalsvik pr Onsøy
24 Ms Hav	f	T	04	34.0	12.5	6.0	Rap	12	0	O Pedersen m fl, Engalsvik pr Onsøy
25 Ms Maken	kf	T	05	33.0	12.5	5.5	Wichm.	12	0	Ludv Martinsen m fl, Gressvik
26 Ms Brødrene	f	T	07	33.0	12.0	6.0	Rap	12	0	Ole Antonisen m fl, Gressvik
27 Ms To Brødre	kf	T	04	31.0	12.0	5.5	Sterk	10	0	Karl J Karlson, Øienkilen pr Fr.stad
28 Ms Prøven	f	T	20	37.2	13.8	6.3	Rap	22	0	Anton Olsen m fl, Gressvik
30 Ms Vulkan	f	T	07	33.0	12.0	5.8	Rap	11	0	M Lauritsen m fl, Engalsvik pr Onsøy
31 Ms Flid	kf	T	05	32.0	12.0	5.5	Skandia	6	0	Mikal Kristensen, Hanksund
32 Ms Knut II	kf	T	19	34.4	14.6	6.5	Rap	12	0	Ole Nilsen m fl, Hanksund
33 Ms Ocean	kf	T	92	33.0	13.0	6.0	Rap	11	0	H E Hansen m fl, Huslæs pr Onsøy

Farkostens nummer, art og navn	Anvendelse	Materiale	Byggeår	Lengde	Bredde	Dybde	Maskin, navn	Antall HK	F. & fangsstb	Eierens (den korresponderende reders) navn og postadresse
1	2	3	4	5	6	7	8	9	10	11
34 Ms Marri	f	T 83	33.0	11.0	5.4	Rap		4	0	M Martinsen, Husløs pr Onsey
35 Ms Gangerolf	f	T 92	33.0	13.0	6.0	Rap		6	0	Haus Føyen, Husløs pr Onsey
36 Ms Oskar	t	T 17	35.0	14.0	10.0	Rap		12	1	Nils Paulsen m fl, Husløs pr Onsey
38 Ms Lillegut	k	T ?	30.0	11.0	5.4	Rap		9	0	K Sproo m fl, Engalsvik pr Onsey
39 Ms Brevik	kf	T 85	34.3	12.8	5.8	Rap		9	0	M Hansen m fl, Engalsvik pr Onsey
40 Ms Håbet	kf	T 93	36.3	13.6	6.0	Rap		12	0	A Mikkelsen, Engalsvik pr Onsey
41 Ms Kvik	f	T 92	30.2	11.8	4.1	Rap		7	0	J Eriksen m fl, Engalsvik pr Onsey
42 Ms Odin	f	T 88	34.5	12.5	5.5	Skandia		4	1	A Olausen, Husløs pr Onsey
43 Ms Listeren	t	T 10	36.7	13.4	4.2	Skandia		16	0	Hans H Uteng m fl, Gressvik
44 Ms Finn	f	T 88	34.0	13.0	5.5	Rap		4	0	Ant Andreassen, Husløs pr Onsey
45 Ms Trygve	kf	T 19	34.0	12.0	6.0	St rk		8	0	Edv Kjørre, Husløs pr Onsey
46 Ms Svin	kf	T ?	32.0	11.5	4.5	Alpha		4	1	H Johansen m fl, Husløs pr Onsey
47 Ms St Olav	kf	T 05	33.0	12.0	5.0	Rap		11	1	A Johansen m fl, Husløs pr Onsey
48 Ms Søsterøy	fk	T ?	35.6	13.4	6.0	Rap		15	0	Trygve Karlsen, Gressvik
49 Ms Måken	k	T 84	34.6	13.6	5.9	Skandia		4	0	Johan Jensen m fl, Gressvik
50 Ms Ragna	kf	T 17	36.0	13.5	6.8	Kampen		16	0	Kr Gabrielsen, Hanksund
51 Ms Måken	fk	T 05	33.0	12.0	5.0	Avance		10	0	J Kristiansen m fl, Husløs pr Onsey
52 Ms Pål	kf	T 75	33.0	13.0	5.0	Alpha		4	0	Hans Martinsen, Husløs pr Onsey
53 Ms Inga	t	T 18	38.3	14.6	6.6	Rap		22	0	Inga Johansen, Onsey
54 Ms Torden- skjold	kf	T 06	33.0	11.8	5.3	Avance		10	0	Johan Martinsen, Husløs pr Onsey
55 Ms Prøven	kf	T 17	30.0	11.0	7.0	Grei		10	2	T Teodorsen m fl, Øienkilen pr Fr.stad
56 Må Therese	t	T 18	38.3	14.6	3.0	Sleipner		5	0	Ole A Andreassen, Gressvik
57 Ms Thorstein	tf	T 19	35.0	13.4	7.0	Rap		12	0	Ant Thorvaldsen m fl, Hanksund
58 Ms Småen	f	T 04	31.0	11.0	5.5	Sterk		12	0	W Skofterud m fl, Krosnes pr Fr.stad
59 Ms Driftig	kf	T 22	42.1	15.6	6.8	Skandia		25	3	W. Skofterød m fl, Gressvik
60 Ms Knut	kf	T 02	36.4	13.4	5.5	Rap		9	0	Adolf Andersen, Hanksund
61 Ms Neptun	kf	T 20	38.0	14.8	8.0	Rap		18	3	H E Grundvik m fl, Engalsvik pr Onsey
62 Ms Ørnen	k	T 84	33.6	12.7	5.1	Bolind.		5	6	J Edvartsen, Gressvik
63 Ms Tærnen	k	T 05	24.0	9.0	3.5	Sleipner		5	2	Edv Theodorsen m fl, Øienkilen pr Fr.stad
64 Ms Knut	f	T 05	33.0	12.0	6.0	Rap		7	0	A Gundersen m fl, Husløs pr Onsey
65 Ms Dronningen	k	T 94	37.0	14.3	5.5	Skandia		12	0	Lauritz V Iversen m fl, Gressvik
66 Ms Grei	k	T 97	32.5	12.3	6.0	Grei		4	0	Ole M Nesteng, Gressvik
67 Ms Vikingen	kf	T 96	35.0	13.0	9.0	Rap		11	2	Edv Mikkelsen m fl, Engalsvik pr Onsey
68 Ms Håb	kf	T 19	35.0	13.8	6.7	Rap		12	0	Josef Slang m fl, Gressvik
69 Ms Falken	kf	T 95	30.0	11.5	5.5	Sterk		8	0	Hans Hausen m fl, Gressvik
70 Ms To Brødre	kf	T 89	32.0	12.5	5.6	Avance		6	0	Th Edvartsen m fl, Gressvik
72 Ms Kvik	kf	T 08	23.5	8.5	3.3	Grei		4	0	Kr Larson, Øienkilen pr Fr.stad
73 S: Støfuglen	tk	T 82	33.0	13.3	6.0	—		—	0	Olaves Berntsen, Husløs pr Onsey
74 Ms Storm	kf	T 19	26.1	10.2	4.2	Rap		8	0	A Pedersen, Øienkilen pr Fr.stad
75 Ms Per	fk	T ?	21.9	7.4	3.5	Sleipner		4	0	Ole Chr Hansen, Onsey
76 Ms Måken	kf	T 02	34.0	13.0	5.5	Grei		6	0	H Pedersen Engalsvik pr Onsey
77 4/å —	f	T 10	18.0	5.5	2.5	—		—	0	Kr Hermansen, Krosnes pr Fr.stad
78 Ms Knapp	f	T ?	32.0	11.8	4.9	Kampen		6	0	Edv Johansen m fl, Onsey
79 Ms Huth	f	T 22	35.0	13.0	6.4	Sleipner		12	0	Arv Skofterød, Krosnes pr Fr.stad
80 Ms Trvgve	fk	T 21	34.0	13.0	6.0	Rap		9	0	N Kristiansen, Engalsvik pr Onsey
81 Ms Dukkeren	k	T 93	32.0	7.0	3.5	F. M.		4	0	Harald Ellingsen, Husløs pr Onsey
82 Må Irma	t	T 20	20.2	6.0	3.0	Sleipner		4	0	Anskar Hansen, Onsey
83 Ms Svip	k	T 22	35.0	13.6	6.3	Rap		15	0	H Helmsen, Engalsvik pr Onsey
84 Ms Måken	kf	T 19	40.6	15.3	6.3	Rap		22	3	Kr E Grundvik, Engalsvik pr Onsey
85 Ms Storm	f	T 21	28.0	10.5	5.3	Rap		11	0	Hielmar Thorvaldsen, Gressvik
86 Ms Skagerak	fk	T 07	27.6	9.8	5.7	Rap		8	0	Søren Larsen, Gaustad pr Onsey
87 Ms Sigrid	f	T 23	30.0	11.3	5.4	Rap		8	0	M Martinsen, Husløs pr Onsey
88 Ms Trygg	f	T 23	36.6	13.6	6.8	Rap		15	0	Aleks Martinsen m fl, Gressvik

Ø-Ø Onsøy — Ø-SB Skjeberg.

Farkostens nummer, art og navn	Anvendelse	Materiale	Byggear	Lengde	Bredde	Dybde	Maskin, navn	Antall HK	F. & fangstb.	Eierens (den korresponderende reders) navn og postadresse
1	2	3	4	5	6	7	8	9	10	11
89 Ms Sven	f k	T 02		31.4	12.6	4.3	Rap	12	0	K Kristiansen, Engalsvik pr Onsøy
90 Ms Thor	f	T 95		29.5	11.0	5.0	Pors	7	0	H E Andersen m fl, Gressvik
91 Ms Tor	f	T 23		32.0	12.0	6.0	Rap	11	0	Mikal Olsen, Engalsvik pr Onsøy
92 Ms Magnhild	k	T 10		31.5	11.0	5.8	Rap	9	0	Ludvik Johansen, Saltnes, Råde
93 Ms Skjæla	f	T 24		34.2	13.0	5.5	Rap	15	0	Robert Andersen, Huslø pr Onsøy

Ø-RD. Råde merkedistrikt.

1 Ms Mågen	t k	T ?		31.0	12.0	5.0	Rap	9	0	Ole Sten m fl, Saltnes, Råde
2 Ms Morgenen	t	T 06		37.7	13.1	6.8	Rap	15	0	Arnt Larsen, Råde
3 Ms Lykken	f	T 90		32.7	12.7	5.3	Alpha	4	0	Hans Larsen m fl, Spetalen, Råde
4 Ms Sjøgutten	f	T 80		32.0	12.0	5.5	Alpha	4	0	Hans Johansen, Råde
5 Ms Brødrene	t f	T 02		33.0	12.0	6.0	Skandia	10	0	Nils Ellingsen m fl, Saltnes, Råde
6 Ms Kronen	f k	T 20		32.0	11.5	5.8	Avance	10	1	Ole Ellingsen m fl, Saltnes, Råde
8 Må Pil	t f	T 12		20.1	6.2	2.3	Sleipner	4	0	Hans Larsen, Spetalen, Råde
9 Må Rusla	f t	T 20		20.7	6.2	2.3	F. M.	4	0	Peder Vilhelmsen, Spetalen, Råde
10 Må Siff	t f	T 20		21.0	6.3	2.4	Sleipner	4	0	Georg H Oven, Rygge
11 Må Ternen	f t	T 96		19.0	5.0	2.3	Stand.	2	0	Nils O Ovenøen, Rygge
12 Må Svalen	f t	T 20		19.5	5.8	2.1	Sleipner	4	0	Ole N Oven, Rygge
13 Må Anna	f	T 12		21.0	6.0	3.0	Sleipner	4	0	Bernh Juliusen, Saltnes, Råde
14 Må Terna	f	T 09		20.0	5.8	2.2	F. M.	3	0	Vilhelm Pedersen, Spetalen, Råde
15 Må Sicilia	t	T 17		21.0	6.0	3.0	Sleipner	4	0	Ingvald Lundblad, Råde
16 Må Lyn	t f	T 20		23.8	7.0	3.0	Sleipner	5	0	Gunder Persen, Råde
17 Må Chonn	t f	T 94		23.8	7.0	3.2	Sleipner	5	0	Harald Hansen, Råde
18 Må Jossa	f	T 13		20.0	6.2	2.1	Sleipner	4	0	Hans Persen, Råde
19 Må H-lene	f t	T 12		21.0	6.2	2.3	Sleipner	4	0	Aksel Larsen, Spetalen, Råde
20 Ms Måken	f k	T 19		28.0	10.5	5.7	Skandia	10	0	Ludvik Ellingsen, Saltnes, Råde
21 Må Motor	f t	T 14		22.0	6.3	2.2	Sleipner	5	0	Martinus Larsen, Agnes, Råde
22 Må Anna	f k	T 11		19.0	6.0	2.0	Sleipner	4	0	Anders Oven, Agnes, Råde
23 Ms Ravn	f	T 04		26.0	7.9	3.8	Kampen	4	0	Karl Hansen, Råde
24 Ms Pruber	f	T 90		27.5	10.5	5.5	Rap	9	0	Olaf Hansen, Spetalen, Råde
25 Ms Let	f	T 95		25.5	9.3	4.0	Kampen	4	0	Anders A. Oven, Agnes, Råde
26 Ms Hvalen	f	T 82		33.0	12.0	5.0	Skandia	8	0	Karl Hansen, Råde

Ø-R. Rygge merkedistrikt.

1 Ms Letta	f k	T 95		32.6	12.0	4.8	Rap	7	2	H Pettersen m fl, Fæste pr Moss
2 Ms Thor	f	T 95		35.0	12.0	6.0	Grei	8	0	Herman Wilskov, Dilling
3 Må Else	t	T 12		19.0	5.0	4.0	Sleipner	3	0	Lauritz Rørvik, Larkollen
4 Ss Sleipner	l	T 70		33.5	13.3	6.0	—	—	1	Søren Storehjem, Larkollen
5 Må Uganda	f	T 19		21.0	6.0	2.3	Sleipner	4	0	Conrad Aslaksen, Larkollen
6 Må —	f	T 08		18.2	5.3	1.9	—	—	0	Edvard Ellingsen, Larkollen
7 Må Torden- skjold	f	T 03		23.0	8.0	3.0	Stand.	4	3	Anton Hansen, Øra, Dilling
8 Må Solveig	f	T 18		21.3	6.3	3.0	Sleipner	4	0	Ejarnø Løken, Fæste pr Moss
9 Ms Bjørn	f	T 99		27.0	10.0	5.0	Grei	6	1	Anders Tangen, Fæste pr Moss
10 Må Graffen	f	T 17		20.0	6.0	2.0	Sleipner	4	0	Anders Tangen, Fæste pr Moss
11 Må Solveig	f	T 07		20.0	6.0	4.0	?	4	0	Aksel Hansen, Larkollen
12 Ms Bjørn	f	T 22		31.0	11.0	5.0	Rap	11	0	Anders Tangen, Fæste pr Moss
13 Ms B tta	f	T 97		31.0	11.0	3.0	Alpha	4	1	Karl Kjøniksen, Larkollen
14 Ms Svanen	f	T ?		25.4	7.4	3.0	Skandia	4	1	Anton Bækkensten, Larkollen

Ø-SB. Skjeberg merkedistrikt.

4 Ms Truls	k	T 94		36.2	14.2	6.0	Skandia	12	0	Nils A Brevik m fl, Skjeberg
7 Ms Thor	k	T 00		30.0	12.0	5.0	Skandia	6	2	August Kristiansen, Skjeberg
9 Ss Alfa	k	T ?		27.5	9.5	4.0	—	—	0	Anton Kristiansen, Skjeberg

Ø-T. Torsnes — Ø-TU. Tune.

Farkostens nummer, art og navn	Anvendelse	Materiale	Byggeår	Lengde	Bredde	Dybde	Maskin, navn	Antall HK	F. & fangstb.	Eierens (den korresponderende reders) navn og postadresse
1	2	3	4	5	6	7	8	9	10	11

Ø-T. Torsnes merkedistrikt.

1 Må Elida	kf	T 13	22.0	6.0	2.3	Sleipner	3	3	Engebr Eriksen, Torsnes pr Fr.stad
2 Må Rapp	f kt	T 16	23.0	6.0	2.2	Sleipner	4	1	O Hansen, Torsnes pr Fr.stad
3 Må Snar	kf	T ?	20.0	6.0	2.5	F. M.	3	1	B Madsen m fl, Torsnes pr Fr.stad
4 6/å Guri	kft	T 10	18.2	4.4	1.3	—	—	0	T K Askedal, Torsnes pr Fr.stad
5 Ms Rapp	ft	T ?	25.0	9.5	4.0	Sterk	5	1	H J Veel m fl, Torsnes pr Fr.stad
8 Ms Håbet	kt	T ?	25.0	9.0	5.0	?	6	2	Alfr M Brevig, Torsnes pr Fr.stad
9 Må Guri	kt	T ?	21.8	6.2	2.4	Sleipner	4	2	A Jensen m fl, Torsnes pr Fr.stad
10 Ms Anna	kf	T ?	33.8	12.8	3.7	Sterk	6	0	Anton Hansen, Torsnes pr Fr.stad
12 Må Alken	f	T 23	20.6	6.2	2.2	Smart	3	1	A Christiansen, Torsnes pr Fr.stad
13 6/å Kari	f	T 03	16.0	4.0	2.0	—	—	0	Nik Pedersen, Torsnes pr Fr.stad
14 4/å Flora	f	T 01	15.0	6.0	3.0	—	—	0	G Edvardsen, Torsnes pr Fr.stad
15 4/å Lilli	f	T 18	19.0	6.0	3.0	—	—	0	A Alsterberg m fl, Torsnes pr Fr.stad

Ø-TU. Tune merkedistrikt.

f. t. ingen merkepl. fiskefarkoster.

TILLEGG OG FORANDRINGER

INNMELDT UNDER HOVEDFORTEGNELSENS TRYKNING.

Farkostens nummer, art og navn	2	3	4	5	6	7	8	9	10	11
1	Anvendelse	Materiale	Byggeår	Lengde	Bredde	Dybde	Maskin, navn	Antall HK	F. & fangstb.	Eierens (den korresponderende reders) navn og postadresse

Finnmark fylke.

F-V. Vardø merkedistrikt.

19 Ms Klippen ¹⁾	k h i	T	15	37.5	12.1	4.2	Bolind.	12	1	Hilmar Bertheussen, Vardø
36 Må Proven	k	T	?	18.0	6.0	2.0	Rap	3	0	Kolbjørn Marthinussen, Vardø
44 Må Fram ²⁾	k	T	21	32.0	6.0	2.5	Populær	8	0	Paul Olsen, Vardø
67 Ms Proven ³⁾	h k	T	66	41.5	13.7	7.0	Grei	20	0	A Brodtkorb, Vardø
90 Må Almar ⁴⁾	k	T	17	27.0	7.5	2.5	Rap	5	0	Jørgen Karlsen, Vardø
96 Må Atlanta ⁵⁾										
100 Mk Brødrene ⁶⁾										
107 Må Proven ⁷⁾										
139 Må Darre ⁸⁾										
140 Må Lykken ⁹⁾										

F-A. Alta merkedistrikt.

7 Sk Hein ¹⁰⁾	l	T	?	58.4	16.4	6.4	—	—	—	5 P Anton Andersen m fl, Kåfjord
--------------------------	---	---	---	------	------	-----	---	---	---	----------------------------------

F-B. Berlevåg merkedistrikt.

1 Mk Tana ¹¹⁾	h k f	T	15	38.0	12.5	7.3	Stabil	20	2	Nils Larsen, Berlevåg
4 Ms Bauta ¹²⁾	k	T	11	33.0	12.0	5.5	Gideon	8	1	Hans N G Olsen, Berlevåg
5 Mk Berlevåg ¹³⁾	k	T	16	38.0	11.9	6.0	Alpha	11	1	Ingv. Jønsen Berlevåg
14 Ms Hval- hornet ¹⁴⁾										
15 Mk Nereide ¹⁵⁾										
16 Ms Glimt ¹⁶⁾										
18 Ms Edith ¹⁷⁾	k	T	66	36.0	12.5	9.0	Alpha	10	1	Reidar Marthinussen, Berlevåg
19 Ms Liljen ¹⁸⁾	k f h	T	10	39.5	13.0	6.0	Grei	16	0	Martin Hauge m fl, Berlevåg
23 Mk Havglimt ¹⁹⁾										
25 Ms Mira ²⁰⁾										
29 Må Måken ²¹⁾	k	T	?	24.5	7.5	3.0	Skandia	5	0	Jens Jensen, Berlevåg
33 Ms Konken ²²⁾										
34 Mk Rolf ²³⁾	k t	T	13	36.0	14.0	6.0	Hein	14	0	Mons Frøyseth, Berlevåg
45 Mk Heim ²⁴⁾										
52 Mk Sverre ²⁵⁾	k t	T	14	36.0	12.2	7.0	Alpha	14	0	Eivind Vensel, Berlevåg
53 Må Harald ²⁶⁾	k	T	14	29.0	8.0	3.0	Helseth	7	0	Iver Astrup, Gulgefjorden
55 Ms Thor ²⁷⁾										
56 Ms Dyna- mitten ²⁸⁾										
58 Ms Idun ²⁹⁾										
61 Ms Fenrir ³⁰⁾										
70 Ms Agnes ³¹⁾										
75 Ms Liljen ³²⁾										

1) 3) 4) Skiftet eier innen distriktet.

2) Tidligere innreg. Ss. »Endevour» solgt til Finland.

5, 6, 8, 9, Utgår som merkepl. fiskefarkost.

7) Ophugget.

10) Skiftet eier innen distriktet og motoren uttatt.

11) Skiftet motor.

12) Ombygget 1927 og skiftet eier innen distriktet.

13) 18) Skiftet motor og eier innen distriktet.

14) 15) 16) 20) 22) 27) 28) 29) 30) Utrangert.

17) 21) 23) 25) 26) Skiftet eier innen distriktet.

19) 31) 32) Forlist.

24) Utgår som merkepl. fiskefarkost.

Farkostens nummer, art og navn	2 Anvendelse	Materiale	Byggeår	Lengde	Bredde	Dybde	Maskin, navn	9 Antall HK	F. & fangstb.	Eierens (den korresponderende reders) navn og postadresse
1		3	4	5	6	7	8	10		11

F-G. Gamvik merkedistrikt.

1 Mk Trygg I ¹⁾	t	T	04	59.0	18.5	7.4	Skandia	80	0	P C Skancke, Mehamn
32 Ms Inga ²⁾										
33 Mk Neptun II ³⁾	kt	T	89	60.0	16.0	7.5	Skandia	40	0	A M Irgens, Mehamn

F-K. Kjelvik merkedistrikt.

53 Mk 1ste Mai ⁴⁾										
60 Må Proven ⁵⁾										

F-KD. Kvalsund merkedistrikt.

2 Ms Flora ⁶⁾										
3 Ms Brødrene ⁷⁾	f k	T	13	38.0	13.7	7.0	Bolind.	20	4	P Fredriksen m fl, Kvalsund
13 Mk Tryg ⁸⁾	f k	T	11	39.7	14.4	5.8	Skandia	20	3	O Mathisen m fl, Stallogargo
14 Ms Samhold ⁹⁾										
28 Ms Brødrene ¹⁰⁾	f k i	T	10	48.8	17.0	7.1	Munkt.	25	5	M Aronsen m fl, Neverfjord
31 Mk Torden- skjold ¹¹⁾										
33 Ms Larvik	f k	T	?	31.0	11.0	4.5	Gideon	11	1	Anders Nilsen, Kvalsund
34 Ms Fender	f k	T	11	37.0	13.5	5.5	Populær	10	2	Mathis Andersen, Porsa
37 Ms Aktiv	f k	T	13	37.5	13.0	8.0	Alpha	15	2	Jens Ronkvist, Kokelv

F-LB. Lebesby merkedistrikt.

11 Må Per ¹²⁾										
36 Må Alfa ¹³⁾										
42 Må Trygg ¹⁴⁾										
52 Ms Jenny ¹⁵⁾										
67 Må Astrid ¹⁶⁾										
130 8/å	—	k f	T 24	26.0	8.0	3.0	—	—	0	O Klykken, Skjøtningberg
131 8/å	—	k f	T 10	29.0	7.0	3.0	—	—	0	O Klykken, Skjøtningberg
132 8/å	—	k f	T 25	27.0	6.0	3.0	—	—	0	O Klykken, Skjøtningberg

F-L. Loppa merkedistrikt.

1 Mk Skagen ¹⁷⁾										
6 Må Reset	f k	T	22	18.0	5.5	3.0	Sabb	3	1	Cort Reiersen, Gammelvær
23 Ms Hinden- burg ¹⁸⁾	t	T	18	58.3	18.0	6.2	Bolind.	40	1	D Lehne m fl, Øksfjord
24 Ms Solvang ¹⁹⁾	f l	T	05	42.1	14.5	5.4	Rap	22	1	A Amundsen m fl, Bergsfjord
25 Mk Svanen ²⁰⁾										
47 Ms Urd ²¹⁾										
55 Mk Ulven	k f	T	25	36.0	10.5	5.0	Bolind.	12	1	Simon Larsen, Øksfjordbotn
56 Må Astrid	k f	T	27	27.0	10.0	4.0	Sabb	5	1	Rasmus Johnsen, Gammelvær

1. Skiftet eier innen distriktet.
 2. Utgår som merkepl. fiskefarkost.
 3. Omb. 1927. Tidl. innregistrerte Ms. »Neptun»
 utgår som merkepl. fiskefarkost.
 4. Solgt til Hillesøy, se T 43 HS.
 5. Solgt til Vardø, se F 36 V.
 6. Kondemnert.
 7. 8. Skiftet motor.
 9. 11. Forlist.

10. Skiftet motor og eier innen distriktet.
 12. Utgår som merkepl. fiskefarkost.
 13. Solgt til Talvik, se F 93 T.
 14. 15. Forlist.
 16. Ophugget.
 17. Utgår som merkepl. fiskefarkost.
 18. 19. Skiftet eier innen distriktet.
 20. Overført til Hammerfest.
 21. Solgt til Talvik.

F-M Måsøy — T-T Tromsø.

Farkostens nummer, art og navn	2	Anvendelse	3	Materiale	4	Byggeår	5	Lengde	6	Bredde	7	Dybde	Maskin, navn	8	9	Antall HK	10	F. & fangstb.	Eierens (den korresponderende reders) navn og postadresse	11
-----------------------------------	---	------------	---	-----------	---	---------	---	--------	---	--------	---	-------	-----------------	---	---	-----------	----	---------------	--	----

F-M. Måsøy merkedistrikt.

27 S/å Tanafjord ¹⁾	k	T	16	30.0	8.0	4.0	—	—	—	—	—	—	—	—	—	—	—	0	Hammer & Lindstad
28 S/å Mågen ¹⁾	k	T	12	30.0	8.0	5.0	—	—	—	—	—	—	—	—	—	—	—	0	Hammer & Lindstad
29 S/å Alken ¹⁾	k	T	14	28.0	6.0	4.0	—	—	—	—	—	—	—	—	—	—	—	0	Hammer & Lindstad
30 S/å Stauren ¹⁾	k	T	15	28.0	6.0	4.0	—	—	—	—	—	—	—	—	—	—	—	0	Hammer & Lindstad
31 S/å Klippen ¹⁾	k	T	12	30.0	8.0	4.0	—	—	—	—	—	—	—	—	—	—	—	0	Hammer & Lindstad
32 S/å Perlen ¹⁾	k	T	14	32.0	8.0	4.0	—	—	—	—	—	—	—	—	—	—	—	0	Hammer & Lindstad
33 S/å Vaterland ¹⁾	k	T	16	32.0	10.0	6.0	—	—	—	—	—	—	—	—	—	—	—	0	Hammer & Lindstad
34 S/å Herta ¹⁾	k	T	12	30.0	8.0	4.0	—	—	—	—	—	—	—	—	—	—	—	0	Hammer & Lindstad
35 S/å Primus I ¹⁾	k	T	16	30.0	8.0	4.5	—	—	—	—	—	—	—	—	—	—	—	0	Hammer & Lindstad
36 S/å Duen ¹⁾	k	T	12	32.0	8.0	4.0	—	—	—	—	—	—	—	—	—	—	—	0	Hammer & Lindstad
37 S/å Næver- fjord ¹⁾	k	T	12	32.0	8.0	4.0	—	—	—	—	—	—	—	—	—	—	—	0	Hammer & Lindstad
38 S/å Hjelmso- kjeilen ¹⁾	k	T	14	30.0	8.0	4.0	—	—	—	—	—	—	—	—	—	—	—	0	Hammer & Lindstad
39 S/å Bergensfj. ¹⁾	k	T	14	30.0	8.0	4.0	—	—	—	—	—	—	—	—	—	—	—	0	Hammer & Lindstad
40 S/å Trond- hjemsfjord ¹⁾	k	T	14	30.0	8.0	4.0	—	—	—	—	—	—	—	—	—	—	—	0	Hammer & Lindstad
41 S/å Kristiania- fjord ¹⁾	k	T	12	30.0	8.0	4.0	—	—	—	—	—	—	—	—	—	—	—	0	Hammer & Lindstad

F-NV. Nord-Varanger merkedistrikt.

32 Ms Mira ²⁾																				
36 Ms Rap ³⁾	k	T	?	36.5	13.3	6.0	Gideon	11	0	Eilif Karlsen, Kiby, Vadsø										

F-T. Talvik merkedistrikt.

46 Mk Albatros ⁴⁾	k f	T	26	43.8	14.0	6.8	Avance	25	2	Hans Thomassen m fl, Kongshus										
82 Mk Talvik ⁵⁾																				
93 Må Hein ⁶⁾	k f	T	14	28.0	8.0	4.0	Hein	5	0	Alma Olsen, Kongshus										
94 Ms Urd	k f	T	09	47.5	16.5	6.5	Grei	19	4	Nils Olsen m fl, Korstjorden										

F-TN. Tana merkedistrikt.

29 Må Alk	f	T	11	31.5	8.4	2.3	?	7	2	Hans Johansen, Tana									
-----------	---	---	----	------	-----	-----	---	---	---	---------------------	--	--	--	--	--	--	--	--	--

Troms fylke.

T-H. Harstad merkedistrikt.

48 Må Glad ⁷⁾																				
--------------------------	--	--	--	--	--	--	--	--	--	--	--	--	--	--	--	--	--	--	--	--

T-T. Tromsø merkedistrikt.

2 Ms Vilfrem ⁸⁾	k	T	09	49.5	17.0	8.5	Alpha	24	8	Antonius Ottesen, Tromsø										
27 Ms Sletvold ⁹⁾																				
88 Ms Cap. Sigeler	i	T	15	45.7	17.2	7.3	Gideon	15	2	Sigurd Brækmo m fl, Tromsø										

1) Ved registrærets trykning oplyses: Båtene ikke i bruk. Mere eller mindre beskadiget. Eiendomsforholdet uklart.
2) Ophugget.
3) Skiftet eier innen distriktet.
4) Tidl. innreg. Ms. Albatros ophugget.

5) Solgt til Helgøy.
6) Skiftet navn.
7) Solgt til Skånland, se T 21 SK.
8) Skiftet eier innen distriktet.
9) Solgt til Nordreisa.

T-B Balsfjord — T-KF Kvæfjord.

Farkostens nummer, art og navn	2	3	4	5	6	7	8	9	10	11
	Anvendelse	Materiale	Byggeår	Lengde	Bredde	Dybde	Maskin, navn	Anrall	HK	Eierens (den korresponderende reders) navn og postadresse
1										

T-B. Balsfjord merkedistrikt.

40 Ms Laila¹⁾
41 Så Brovold²⁾
47 Ms Toralill³⁾

T-BG. Berg merkedistrikt.

37 Må Haldis⁴⁾
50 Må Øivin⁵⁾ | f k | T|23| 26.5| 8.5| 3.8| Borr | 8| 0| Kristine Eriksen, Mefjordvær

T-BK. Bjarkøy merkedistrikt.

75 Ms Duen | f | T|09| 34.0|11.0| 5.0| Alpha | 14| 0| Arthur Stokmo, Skrolsvik

T-G. Gratangen merkedistrikt.

48 10/å — | k f | T|95| 34.0| 7.0| 4.0| — | —| 0| M Hansen, Myrlandshaugen

T-HG. Helgøy merkedistrikt.

21 Ms Hanna⁶⁾

T-HS. Hillesøy merkedistrikt.

43 Mk 1ste Mai⁷⁾ | k | T|17| 40.0|13.0| 6.5| Bolind. | 20| 1| Erling Hansen m fl, Brensholmen
107 Må Snetind | k f | T|27| 40.0|13.0| 6.0| Union | 20| 2| Jørgen Johansen m fl, Sjøtun

T-I. Ibestad merkedistrikt.

123 8/å —⁸⁾

T-L. Lyngen merkedistrikt.

5 Så Olav | f | T|15| 27.0| 7.0| 3.0| — | —| 0| Hilmar Eriksen, Samuelsberg
44 Mk Arnvid⁹⁾ | k f | T|14| 39.2|14.3| 8.3| Bolind. | 20| 4| Isak P Elvebakken m fl, Lyngseidet
53 Ms Borghild¹⁰⁾ | f | T|10| 46.0|15.0| 7.0| Drott | 60| 5| A Jørgensen m fl, Kjosen
65 Mk Bjørn | f h | T|27| 52.0|15.8| 8.0| Rap | 45| 4| Hans Ovesen m fl, Kjosen

T-M. Malangen merkedistrikt.

38 Ms Heidrun¹¹⁾ | i k | T|05| 59.0|19.4| 7.0| Wichm. | 30| 9| Olaf Furustøl m fl, Mestervik

T-N. Nordreisa merkedistrikt.

20 Må Prøven | f k | T|24| 20.0| 5.0| 3.5| B. Ø. | 2| 0| Håkon Seppelø, Sørkjosen
21 Ms Toralill¹²⁾ | k t | T|12| 47.3|15.6| 6.6| Avance | 36| 5| Peder Jensen, Sageiv pr Sørkjosen
22 Ms Nesø | k f | T| ? | 25.0| 9.0| 4.0| Danette | 4| 1| Alfred Andersen, Sørkjosen
23 Må Finn | f k | T|27| 22.3| 6.4| 3.2| Sabb | 3| 0| Nils L. Holmen, Storneshamn

T-SK. Skånland merkedistrikt.

21 Må Glad | f | T|23| 28.0| 6.0| 3.0| Rapp | 4| 0| Ove Eidissen, Sør-Røllnes

1, 2) Forlist.

3) Solgt til Nordreisa, se T 21 N.

4) Solgt til Tromsøysund, se T 109 TD.

5) Skiftet motor.

6) Totalt forlist.

7) Tidl. innreg. Ms »Kanny« utrangert.

8) Utgår som merkepl. fiskefarkost.

10) Skiftet motor.

9, 11) Skiftet eier innen distriktet.

12) Omb. 1919.

N-N Narvik — N-HM Hamarøy.

Farkostens nummer, art og navn	2 Anvendelse	3 Materiale	4 Bygggår	5 Lengde	6 Bredd	7 Dybde	Maskin, navn	9 Antall HK	10 F. & fangstb.	11 Eierens (den korresponderende reders) navn og postadresse
1							8			

Nordland fylke.

N-N. Narvik merkedistrikt.

5 D Najaden¹⁾ | | | | | | | | | |

N-A. Andenes merkedistrikt.

59 Ms Aktiv²⁾ | | | | | | | | | |

N-BN. Bodin merkedistrikt.

30 Må Håpet	k	T	20	29.0	8.0	4.0	Kampen	8	0	Kristian J Evjen, Tuv i Salten
72 Må Lykken	fk	T	16	24.0	7.6	3.0	Bolind.	6	0	Adolf Øines, Valnes i Bodin

N-BE. Borge merkedistrikt.

12 Ms Sambold ³⁾	k f h	T	15	32.6	10.7	5.4	Gideon	12	0	Henning Knudsen, Kvalnesvær
94 S/å	— ⁴⁾									

N-BS. Buksnes merkedistrikt.

8 Må Kvik ⁵⁾	k f	T	17	26.0	8.0	4.0	Populær	4	0	Otelius Olsen, Balstad
14 Ms Duen ⁶⁾										
24 Må Ingrid ⁷⁾	k	T	16	23.0	9.0	4.0	Grei	4	0	Enok Ludviksen, Reine pr Balstad
42 Må Brødrene ⁸⁾	k	T	17	35.0	9.0	2.8	Rap	8	0	Lars Markussen, Gravdal
45 Mk Alfa ⁹⁾	k h	T	11	39.0	12.1	5.0	Dan	17	1	Hilm Aretander, Leknes i Lofoten

N-BØ. Bø merkedistrikt.

79 Mk Skreien | k f | T | 27 | 41.5 | 13.0 | 6.5 | Union | 20 | 0 | J Stefansen m fl, Skarvågen i V.ålen

N-D. Dønnes merkedistrikt.

28 Må Basken¹⁰⁾ | | | | | | | | | |

N-G. Gildeskål merkedistrikt.

14 Må Håpet¹¹⁾ | | | | | | | | | |

N-GM. Gimsøy merkedistrikt.

17 Ms Lykkens										
Prøve ¹²⁾	f k	T	27	33.0	11.0	4.0	Wichm.	8	0	Einar Johansen, Laukvik i Lofoten
35 Ms Parten ¹³⁾	f k	T	24	33.0	11.0	4.3	Populær	8	0	Jakob Svendsen, Gimsøysand

N-H. Hadsel merkedistrikt.

25 Mk Halbjørg¹⁴⁾ | | | | | | | | | |

N-HM. Hamarøy merkedistrikt.

23 Må Fram ¹⁵⁾	f k	T	20	22.3	9.0	4.0	Rap	4	0	Konrad N Husøy, Skutvik
57 Må Rap	f	T	27	22.0	6.0	3.0	Tenfj.	3	0	Theodor Nordnes m fl, Hamarøy

1) Solgt til Boda.

2) Utgår som merkepl. fiskefarkost.

3) Skiftet motor og eier innen distriktet.

4) Overført til Valberg, se N 7 VB.

7) 8) 9) 13) Skiftet eier innen distriktet.

Kondemnert.

10) Ophugget.

11) Solgt til Bodin, se N 30 BN.

12) Tidl. innreg. Må »Rapp« utrangert.

14) Solgt til Herøy.

15) Tidl. innreg. Må »Sjølvi solgt til Steigen.

N-HR Herøy — N-R Rødøy.

Farkostens nummer, art og navn	2 Anvendelse	Materiale	Byggår	Lengde	Bredde	Dybde	Maskin, navn	9 Anvendelse	F. & fangstb.	Eierens (den korresponderende reders) navn og postadresse
1				5	6	7	8		10	11

N-HR. Herøy merkedistrikt.

37 Ms Arvid	k	T	26	33.0	11.0	3.0	Rap	10	0	Jens Pettersen m fl, Brasøy
40 Må Terje	k f	T	19	18.0	4.5	1.5	Solo	2	0	Petter Pettersen, Sandvær i H.land
62 Må Arvid ¹⁾										

N-HL. Hol merkedistrikt.

4 Mk Forsøk	f k	T	27	35.0	11.0	5.5	Ellwe	20	1	Brødr Johansen A/S m fl, Stamsund
27 Mk Sjøgutten	f k	T	27	31.0	10.0	5.0	Grei	9	0	Hjalmar Stenersen m fl, Mortsund

N-LF. Leirfjord merkedistrikt.

55 Må Ask ²⁾										
71 Mk Åsta	k f	T	27	33.5	10.3	5.0	Brunv.	12	0	Hans Sørli, Sandnessjøen
72 Ms Bølgen	k f	T	27	34.8	11.0	5.0	Grei	10	0	Hans Larsen, Krokvikva

N-L. Lurøy merkedistrikt.

29 Må Kveita ³⁾										
84 Mk Brødrene ⁴⁾	h k	T	22	39.9	13.0	7.5	Brunv.	24	2	Martin Olsen m fl, Sørnesøy

N-MS. Moskenes merkedistrikt.

73 Ms Fram	f	T	27	30.0	10.0	5.0	Wichm.	8	0	Amund Olsen, Reine
155 Mk Helseggen	k	T	27	34.0	11.5	4.8	Rap	17	0	S H Ellingsen m fl, Å i Lofoten
156 Mk Vesla	k	T	27	36.0	12.0	6.0	Rap	16	0	Ludolf I. Breiland, Sørvågen
157 Mk Brødrene	k	T	27	35.7	12.2	6.0	Rap	15	0	Leonhard Larsen m fl, Sørvågen
158 Ms Kjell	k	T	27	31.5	10.5	4.5	Brunv.	12	0	Toralv Berg, Sørvågen

N-NA. Nesna merkedistrikt.

14 Må Duen	f k	T	27	25.0	7.0	5.0	Rap	7	0	Ingvald A Stamsvik, Alsøyvåg
16 Må Fremad	f k	T	27	29.0	9.0	4.5	Heimdal	7	0	Alfred Finvik m fl, Husby

N-NF. Nordfold merkedistrikt.

2 Må Sport	f	T	25	22.2	5.2	2.3	Tistle	3	0	Svein Laxå, Nordfold
8 Må Fram	f	T	27	20.1	5.7	1.6	Tenfj.	3	0	Simon P Elvestad, Segelstein
18 Ms Sjøliv ⁵⁾	f k	T	27	28.0	10.0	3.0	Gideon	5	0	Hans Karlsen m fl, Mørsvikbotn

N-NV. Nordvik merkedistrikt.

90 Mk Sjøgutten	k f	T	25	33.0	10.7	5.0	Populær	8	1	P Kibsgård m fl, Store Vandved
91 Må Alken	f k	T	25	22.0	7.0	3.3	Rap	5	0	Martin Buøy m fl, Store Vandved
92 Må —	k f	T	25	29.0	9.0	2.7	Elefant	6	0	M Langøy, Skaga i Helgeland
93 Må Tryg	k f	T	18	26.0	7.5	2.2	Favorit	5	0	Sigurd Johansen, Store Vandved
94 Må Sølvstripen	k f	T	26	28.0	9.3	4.5	Rap	6	0	Martin Gjesøy, Skaga i Helgeland
95 Må Arna	k f	T	?	28.0	9.8	4.0	Rap	8	0	Toralv Seløy, Skaga i Helgeland
96 Må Sild	k f	T	26	29.0	11.0	2.8	Wichm.	5	0	Birger Sandstrak, Øyvågen
97 Må Havdråt	k f	T	20	18.0	5.0	3.4	Rap	4	0	P Nikolaisen, Store Vandved

N-R. Rødøy merkedistrikt.

20 Mk Telnestinn	f k	T	27	41.3	12.8	6.3	Rap	24	2	Sigurd Telnes m fl, Jektvika
------------------	-----	---	----	------	------	-----	-----	----	---	------------------------------

1) Utgår som merkepl. fiskefarkost.
2) Utrangert.
3) Kondemnert.

4) Skiftet motor.
5) Tidl. innreg. Må «Gideon» kondemnert.

N-TS Tjeldsund — ST-V Vinje.

Farkostens nummer, art og navn	2 Anvendelse	3 Materiale		5 Lengde	6 Breidde	7 Dybde	Maskin, navn	9 Antall HK	10 F. s. fangstb.	Eierens (den korresponderende reders) navn og postadresse	11
		3	4								
1											

N-TS. Tjeldsund merkedistrikt.

4 Mk Sabben ¹⁾	k f	T 07	43.3	13.5	5.8	Dan	12	2	Rode H Hov, Hol i Tjeldsund
17 Ms Proven ²⁾	k	T 11	25.0	9.0	3.0	Bolind.	8	0	Kr Andreassen, Ho i Tjeldsund
25 Ms Atlanta ³⁾	f k t	T 06	47.0	14.0	6.0	Skandia	12	4	Johan B Arvesen m fl, Kongsvik

N-T. Tjøtta merkedistrikt.

32 Må Ester	k	T 27	35.0	11.0	6.0	Brunv.	16	0	Martin Edvardsen, Husvika
152 Må Hjalmar ⁴⁾	k f	T 18	24.5	7.0	3.4	Sleipner	6	0	Conrad Bukkøy, Skogsholmen

N-V. Vågan merkedistrikt.

46 Må Parat	k f	T 27	26.0	8.0	5.0	Wichm.	5	0	Alfred Jornes, Ausnesfjorden
124 Må Kjellen ⁵⁾									

N-VA. Vega merkedistrikt.

113 Ms Wichmann ⁶⁾	f k	T 23	31.0	10.0	5.5	Wichm.	6	0	Peder B Eidem m fl, Vikasjøen
-------------------------------	-----	------	------	------	-----	--------	---	---	-------------------------------

Nord-Trøndelag fylke.

NT-G. Gravvik merkedistrikt.

52 Mk Glimt	k	T 15	35.0	12.0	5.5	Alpha	14	1	Jens Sørensen m fl, Risvær i Namdalen
-------------	---	------	------	------	-----	-------	----	---	---------------------------------------

Sør-Trøndelag fylke.

ST-F. Fillan merkedistrikt.

106 Mk Hav I	t	T 17	63.0	17.5	7.0	Gideon	30	0	J A Bekvik, Fillan
--------------	---	------	------	------	-----	--------	----	---	--------------------

ST-HM. Heim merkedistrikt.

14 Ms Liflig ⁷⁾									
----------------------------	--	--	--	--	--	--	--	--	--

ST-NF. Nord-Froya merkedistrikt.

340 Mk Gladys	k f	T 27	32.0	9.5	5.4	Glimt	9	0	Julian Gården, Sula i Fosna
---------------	-----	------	------	-----	-----	-------	---	---	-----------------------------

ST-RS. Rissa merkedistrikt.

17 Mk Hav I ⁸⁾									
---------------------------	--	--	--	--	--	--	--	--	--

ST-SF. Sør-Froya merkedistrikt.

117 8/å — ⁹⁾									
-------------------------	--	--	--	--	--	--	--	--	--

ST-V. Vinje merkedistrikt.

9 6/å Venus ¹⁰⁾	f	T 27	28.7	8.9	3.8	—	—	4	Gabriel Olsen m fl, Vinjeøra
----------------------------	---	------	------	-----	-----	---	---	---	------------------------------

1) Skiftet eier innen distriktet.
2) Skiftet motor.
4) Omb. 1927.
5) Solgt til Hol.

6) Omb. 1927 og skiftet eier innen distriktet.
7) 9) Utrangert.
8) Solgt til Fillan, se ST 106 F.
10) Tidl. innreg. 6/å »Stang« kondemnert.

Farkostens nummer, art og navn	2	3	4	5	6	7	8	9	10	11
1	Anvendelse	Materiale	Byggear	Lengde	Bredde	Dybde	Maskin, navn	Antall HK	F. & fangstb.	Eierens (den korresponderende reders) navn og postadresse

Møre fylke.

M-A. Ålesund merkedistrikt.

52 D Torbjørn ¹⁾										
62 D Ægir ²⁾	k h	J	03	86.7	16.5	8.5	Damp	115	3	Ole Helland m fl, Ålesund

M-AE. Aure merkedistrikt.

41 Mk Nansen ³⁾	f k	T	27	35.0	11.0	6.0	Stærkod.	6	0	Johan M D Larsen, Foldfjorden
----------------------------	-----	---	----	------	------	-----	----------	---	---	-------------------------------

M-B. Borgund merkedistrikt.

16 Mk Aktiv ⁶⁾	k h	T	15	44.0	14.0	7.0	Brunv.	42	3	K L Sunde, Eidsnes i Borgund
28 Mk Rapp	t f	T	?	37.0	10.5	5.0	Finnøy	8	1	Elias Juliebø, Langevåg
81 Mk Havlys	k h	T	27	32.0	11.9	5.9	Hjelset	16	1	Knut A Slinning, Slinning pr Ålesund
86 Mk Viking	h k	T	27	36.0	13.0	5.8	Rekord	20	1	Julius K Ekremsvik, Mauseidvåg
121 Mk Kvik	f	T	20	27.0	9.0	4.0	Nogva	7	0	Lars Slyngstad m fl, Gryttestrand
213 Må Thor ⁴⁾	f	T	20	23.0	8.0	5.0	Kampen	5	0	Johan O Breivik, Spejlkavik

M-BV. Bratvær merkedistrikt.

138 Mk Kyrre	k	T	?	32.0	12.0	4.5	Wichm.	10	1	Anders A Neerland, Vestsmøla
139 Må Breidablikk	k	T	26	29.0	9.0	4.5	Elefant	6	1	Kristian Skomso, Vestsmøla
140 Må Odd	k	T	26	28.5	9.3	4.0	Gideon	6	0	Jens Lillenes, Vestsmøla
143 Mk Hildur	k	T	27	32.0	9.5	4.2	Finnøy	15	2	Nils Reitan m fl, Odden i Nordmør
144 Må Trygvason	k	T	26	27.0	8.0	3.5	Hjelset	4	0	E Kalland m fl, Vestsmøla

M-BS. Bremsnes merkedistrikt.

136 Må Torsk	f	T	26	24.4	6.4	3.2	Favorit	3	0	Johannes A Strøm, Sveggesundet
--------------	---	---	----	------	-----	-----	---------	---	---	--------------------------------

M-E. Edøy merkedistrikt.

25 Må Napp ⁵⁾										
40 Må Møringen ⁶⁾	f k	T	25	27.0	8.5	5.0	Møring.	5	0	Henning Algarheim, Nerdvika
64 Må Brita	k	T	24	25.0	8.0	3.0	Helseth	4	0	Ole P Breivik, Austsmøla
66 Mk Rapp	k	T	24	29.0	8.5	3.5	Gideon	6	0	Lars Svinøy, Rosvoll
67 Må Langnæs	k	T	?	24.0	7.0	4.0	Hjelset	4	0	Reidar Glasøy, Glasøy
68 Mk Liv	k	T	25	30.0	9.0	4.5	Gideon	6	0	Ingebrikt Arnoy, Rosvoll
69 Må Roall	k	T	20	23.0	7.0	5.0	Konkur.	4	0	Sivert J Tyrhaug, Kyrhaug
70 Må Grei	f	T	?	22.0	9.0	4.0	Grei	3	0	Nils Lie, Nerdvika
71 Mk Jesunn	k	T	26	32.0	10.5	5.0	Alpha	13	0	Ole J Gjøstel, Jøstolen
72 Må Wickmann	k	T	19	29.0	7.6	3.0	Wichm.	4	0	Jørgen Dahl, Nordvika i Nordmer
73 Må Thor	k	T	?	22.0	7.0	3.5	Nogva	4	0	Edv Halseth m fl, Kyrhaug
74 Mk Foniks	k	T	23	29.0	8.7	4.2	Foniks	9	0	A Astasund m fl, Austsmøla
75 Må Nornen	k	T	01	35.0	11.0	5.0	Dahl	7	0	Peder N Lie m fl, Nordvika i N.mør
76 Må Stander	k	T	?	22.0	8.0	4.0	Helseth	4	0	Torvald J Tyrhaug, Kyrhaug
77 Må Heim	t	T	25	28.0	9.0	3.5	Møring.	4	0	Ole Hellesfjord, Nerdvika
79 Må Real	k	T	26	30.0	9.2	4.4	Gideon	8	0	Iver Kjøns, Sorsmøla
80 Må Vestkysten	k	T	?	22.0	?	?	Vestkyst	5	0	L Olausen m fl, Kyrhaug
81 Må Heim II	k	T	26	26.0	7.5	4.0	Statto	5	0	Oskar Gjøstel, Jøstolen

M-HD. Hareid merkedistrikt.

64 Må Rapp ⁷⁾	f	T	05	17.0	5.5	2.2	Sleipner	4	0	A J Røysen, Hareid
--------------------------	---	---	----	------	-----	-----	----------	---	---	--------------------

1) Forlist 1927.

2, 4) Skiftet eier innen distriktet.

3) Tidl. innreg. Må »Norbek« kondemnert.

5) Uttrangert.

6) Tidl. innreg. Må »Møringen« uttrangert.

7) Overgått til enecier.

8) Skiftet motor.

M-S Sande — R-A Akra.

Farkostens nummer, art og navn	Anvendelse	Materiale	Byggeår	Lengde	Bredde	Dybde	Maskin, navn	Antall HK	F. & fangstb.	Eierens (den korresponderende reders) navn og postadresse
1	2	3	4	5	6	7	8	9	10	11

M-S. Sande merkedistrikt.

81 Må Forsøk | f | T|27| 21.2| 6.4| 2.7| Tenfj. | | 3| 0| Hans Halle, Larsnes

M-SØ. Sandøy merkedistrikt.

43 Mk Havbråt*) | | | | | | | | | | | |

M-SK. Sykkylven merkedistrikt.

18 Må Varden | f | T|27| 21.0| 7.0| 3.3| Hjelset | | 3| 0| Jens J Nordvik, Tusvik

Hordaland fylke.

H-AD. Alversund merkedistrikt.

2 Mk Otto²⁾ | | | | | | | | | | | |

H-AV. Austevoll merkedistrikt.

60 Ms Vonad | h | T|14| 78.3|19.0| 8.3| Bolind. | | 80| 0| Knut Wage m fl, Stolmen

H-K. Kvinnherad merkedistrikt.

61 Ms Jotull | f t | T| ? | 43.0|14.0| 8.0| Wichm. | | 20| 0| Ole K Vevik, Rosendal
62 Ms Høken | t | T| ? | 30.0|17.0| 6.0| Avance | | 15| 0| Halvard Rød m fl, Uskedalen
64 Mk Ulrik | f t | T|27| 53.1|14.9| 6.8| Wichm. | | 20| 0| Erik Moss m fl, Ølve
65 Mj Signy | t | 1|87| 49.6|17.0| 6.6| Wichm. | | 12| 0| M J Myklebust m fl, Uskedalen

H-LV. Laksevåg merkedistrikt.

12 Må Trip | f | T|15| 38.5|10.3| 5.0| Skandia | | 10| 0| Ivar G Olsen, Håkonsbella

H-SK. Skånevik merkedistrikt.

34 Ms Ampløi | f k | T|10| 43.0|16.0| 5.0| Rap | | 22| 0| Knut Jegteberg, Sollesvik

Rogaland fylke.

R-S. Stavanger merkedistrikt.

115 D Stabil³⁾ | k | S|95|120.6|20.5|10.4| Damp | | 265| 4| D/S A/S Delphine, Stavanger
200 M Kampen | t | T|27| 44.0|15.0| 6.5| Wichm. | | 20| 1| Stavanger Komm. Fiskehandel
203 D Stavanger⁴⁾ | h k | S|88|140.3|20.9|11.2| Damp | | 300| 3| Chr. Bjelland & Co. A/S, Stavgr.

R-A. Akra merkedistrikt.

204 Ss Rask | l | T|96| 22.0| 9.0| 4.0| — | | —| 0| L Oliveresen m fl, Akrehamn

1) Solgt til Sørreisa.

2) Overført til Meland, se H 1 ML.

3) Omb. 1927.

4) Omb. 1924.

Færkostens nummer, art og navn	2 Anvendelse	3 Materiale	4 Byggtear	5 Lengde	6 Brede	7 Dybde	Maskin, navn	9 Antall HK	10 F. & fangstb.	Eierens (den korresponderende reders) navn og postadresse
1							8			11

Vest-Agder fylke.

VA-K. Kristiansand merkedistrikt.

9 Mk Ruth | f | T|17| 29.0| 9.6| 5.0| Dan | 6| 0| Charles Vilhemsen, Kr.sand S.

VA-N. Nes merkedistrikt.

40 Ms Theodora | f | T|16| 42.0|16.0| 6.0| Rap | 22| 0| Anders Pedersen, Nes pr Flekkefj.

VA-O. Oddernes merkedistrikt.

2 Ms Bruce | f k | T|27| 38.0|14.0| 6.8| Saffle | 25| 0| Joh Nilsen m fl, Flekkerøy
 11 Ms Fram¹⁾
 51 Ms Asta | k | T|27| 38.0|14.4| 7.0| Rap | 24| 0| Hjalmar Nilsen m fl, Flekkerøy

Aust-Agder fylke.

AA-VM. Vestre Moland merkedistrikt.

14 Ms Fram | f | T|04| 37.9|12.0| 5.6| Vestkyst| 8| 0| Hans Knudsen, Langøen pr L.sand

Telemark fylke.

TK-L. Langesund merkedistrikt.

10 Ms Stjernen²⁾ | | | | | | | | | |

TK-BL. Bamble merkedistrikt.

23 Ms Lilli | k | T|12| 25.4| 7.7| 4.6| Skandia| 8| 0| Nils Ulstrup, Bamble

TK-ST. Skåtøy merkedistrikt.

29 Må —³⁾ | f | T|06| 18.8| 5.0| 1.8| Sleipner| 3| 0| H Jensen m fl, Slotholmen pr Kr.ø

1) Solgt til Vestre Moland, se AA 14 VM,
 2) Utgår som merkepl. fiskefarkost.

3) Skiftet motor.

Sammendrag over anmeldte forandringer i registret i 1926 og 1927,
forsåvidt angår farkosts flytning og forandring av merke.

Farkostens		Forandringens art	Farkostens nuv. merke
tidl. merke	art, navn		
F 48 H	Mk Trondenes	Solgt til Ibestad merkedistrikt	T 59 I
F 50 VS	Må Rap	Solgt til Sør-Varanger merkedistrikt	F 74 SV
F 36 V	Ms Havsulen	Solgt til Hadsel merkedistrikt	N 17 H
F 106 V	Mk Liv	Solgt til Gamvik merkedistrikt	F 86 G
F 16 A	Ms Algot	Solgt til Tromsøysund merkedistrikt	T 171 TD
F 19 A	Mk Ingrid	Solgt til Gamvik merkedistrikt	F 189 G
F 32 B	Mk Guldhatten	Solgt til Vardø herred merkedistrikt	F 29 VH
F 64 B	Ms Pilen	Solgt til Malangen merkedistrikt	T 47 M
F 93 G	Må Rask	Solgt til Lebesby merkedistrikt	F 127 LB
F 120 G	8/å Pilen	Solgt til Lebesby merkedistrikt	F 112 LB
F 189 G	Mk Ingrid	Solgt til Salangen merkedistrikt	T 6 SL
F 10 HV	Ms Uræd	Solgt til Lebesby merkedistrikt	F 115 LB
F 43 K	Mk Linjen	Solgt til Vadsø merkedistrikt	F 42 VS
F 53 K	Mk 1ste Mai	Solgt til Hillesøy merkedistrikt	T 43 HS
F 60 K	Må Proven	Solgt til Vardø merkedistrikt	F 36 V
F 70 K	Ms Medtind	Solgt til Trondenes merkedistrikt	T 163 TS
F 86 K	Mk Arneberg	Solgt til Kvæfjord merkedistrikt	T 76 KF
F 96 K	Mk Delphin	Solgt til Talvik merkedistrikt	F 89 T
F 120 K	Mk Signe	Solgt til Skjervøy merkedistrikt	
F 144 K	Ms Tryg	Solgt til Steigen merkedistrikt	N 71 SG
F 12 LB	Mk Harald	Solgt til Kjelvik merkedistrikt	F 130 K
F 36 LB	Må Alfa	Solgt til Talvik merkedistrikt	F 93 T
F 59 LB	Ms Ranen	Solgt til Gamvik merkedistrikt	F 9 G
F 107 LB	Mk Samhold	Solgt til Lyngen merkedistrikt	T 16 L
F 25 L	Mk Svanen	Solgt til Hammerfest merkedistrikt	
F 47 L	Ms Urd	Solgt til Talvik merkedistrikt	
F 49 L	Må Olav	Solgt til Lyngen merkedistrikt	T 5 L
F 99 M	8/å Liv	Omb., innsatt motor og forandret navn til Norlys, og nu merket F 164 M	
F 108 M	Mk Leif	Solgt til Kjelvik merkedistrikt	F 100 K
F 150 M	Ms Dunken	Solgt til Hadsel merkedistrikt	N 258 H
F 47 NV	Ms Haldis	Solgt til Sør-Varanger merkedistrikt	F 73 SV
F 28 SV	Mk Mairos	Solgt til Nord-Varanger merkedistrikt	F 59 NV
F 6 S	Ms Aktiv	Solgt til Kvalsund merkedistrikt	
F 65 S	Ms Fender	Solgt til Kvalsund merkedistrikt	
F 82 T	Mk Talvik	Solgt til Helgøy merkedistrikt	
T 14 H	Mk Kjøøy	Solgt til Tranøy merkedistrikt	T 46 TN
T 17 H	D Klepstad	Solgt til Trondenes merkedistrikt	T 176 TS
T 19 H	Ms Anthonette	Solgt til Trondenes merkedistrikt	T 178 TS
T 47 H	Må Svalen	Solgt til Ballangen merkedistrikt	N 25 BG
T 48 H	Må Glad	Solgt til Skånland merkedistrikt	T 21 SK
T 50 H	Mk Gulbrand	Solgt til Sandtorg merkedistrikt	T 40 ST
T 12 T	Mk Johs Backe	Solgt til Bodin merkedistrikt	N 39 BN
T 27 T	Ms Sletvold	Solgt til Nordreisa merkedistrikt	
T 33 T	Mk Hella	Solgt til Tromsøysund merkedistrikt	T 47 TD
T 36 T	Ms Lina	Solgt til Karlsøy merkedistrikt	T 37 K

Farkostens		Forandringens art	Farkostens nuv. merke
tidl. merke	art, navn		
T 40 T	Må Vargen	Solgt til Tromsøysund merkedistrikt	T 170 TD
T 56 T	Ms Alken	Solgt til Gamvik merkedistrikt	F 190 G
T 58 T	Må Bør	Solgt til Tranøy merkedistrikt	T 38 TN
T 70 T	Ms Sjømoen	Solgt til Tromsøysund merkedistrikt	T 126 TD
T 2 B	Ms Petra	Solgt til Ballangen merkedistrikt og forandret navn til Luna	T 32 BG
T 9 B	Må Stor-Holmen	Solgt til Sorøysund merkedistrikt	F 54 S
T 47 B	Ms Toralill	Solgt til Nordreisa merkedistrikt	T 21 N
T 49 B	Må Fiskeren	Solgt til Kjelvik merkedistrikt	F 96 K
T 26 BG	Må Rap	Solgt til Harstad merkedistrikt	T 58 H
T 37 BG	Må Haldis	Solgt til Tromsøysund merkedistrikt	T 109 TD
T 37 BG	Må Grei	Solgt til Tranøy merkedistrikt	T 9 TN
T 71 BG	Ms Morild	Solgt til Torsken merkedistrikt	T 28 TK
T 13 D	Mk Nordland	Solgt til Gratangen merkedistrikt og forandret navn til Gratangen	T 19 G
T 22 D	Ms Nansy	Solgt til Andørja merkedistrikt	T 17 A
T 24 D	Ms Bauta	Solgt til Alstahaug merkedistrikt	N 17 AH
T 28 D	Mk Tranøyfjord	Solgt til Sørreisa merkedistrikt	T 18 SA
T 29 D	Ms Jasai	Solgt til Lenvik merkedistrikt	T 62 LK
T 14 HG	Mk Ragnhild	Solgt til Malangen merkedistrikt og forandret navn til Fiskefjeld	T 48 M
T 46 HG	Må Trygg	Solgt til Tromsøysund merkedistrikt	T 104 TD
T 25 HS	Ms Skarven	Solgt til Vega merkedistrikt	N 141 VA
T 63 HS	Ms Jenny	Solgt til Helgøy merkedistrikt og for- andret navn til Futt	T 51 HC
T 70 HS	Mk Dagny	Solgt til Tromsøysund merkedistrikt	T 121 TD
T 95 HS	Må Snøgg	Solgt til Sørreisa merkedistrikt	T 27 SA
T 1 I	Mk Arstein	Overført til Gratangen merkedistrikt	T 1 G
T 2 I	Mk Sneland	Overført til Gratangen merkedistrikt	T 2 G
T 3 I	Mk Avance III	Overført til Gratangen merkedistrikt	T 3 G
T 5 I	Mk Stance	Overført til Gratangen merkedistrikt	T 5 G
T 6 I	Mk Bjørnulf	Overført til Astafjord merkedistrikt	T 1 AF
T 7 I	Mk Albin	Overført til Astafjord merkedistrikt	T 7 AF
T 9 I	Mk Ravnen	Overført til Gratangen merkedistrikt	T 9 G
T 10 I	Må Veiding	Overført til Gratangen merkedistrikt	T 10 G
T 11 I	Mk Sleipner	Overført til Gratangen merkedistrikt	T 11 G
T 12 I	Ms Dagny	Overført til Gratangen merkedistrikt	T 12 G
T 13 I	Ms Albatros	Overført til Gratangen merkedistrikt	T 13 G
T 15 I	Ms Havfruen	Solgt til Dyrøy merkedistrikt	T 25 D
T 16 I	Mk Teistevold	Overført til Gratangen merkedistrikt	T 16 G
T 17 I	Mk Trygvason	Overført til Gratangen merkedistrikt	T 17 G
T 18 I	Mk Helge	Overført til Andørja merkedistrikt	T 12 A
T 19 I	Mk Prins Olav	Overført til Andørja merkedistrikt	T 19 A
T 20 I	Mk Havbrot	Overført til Gratangen merkedistrikt	T 20 G
T 21 I	Mk Selsvik	Overført til Gratangen merkedistrikt	T 21 G
T 22 I	Mk Norheim	Overført til Andørja merkedistrikt	T 1 A
T 24 I	Mk Fjeldvik	Overført til Andørja merkedistrikt	T 24 A
T 25 I	Mk Norkyn	Overført til Andørja merkedistrikt	T 25 A
T 26 I	Mk Fremad	Overført til Andørja merkedistrikt	T 26 A
T 27 I	Mk Brødre	Overført til Gratangen merkedistrikt	T 27 G
T 28 I	Ms Svanen	Overført til Andørja merkedistrikt	T 28 A
T 31 I	Ms Svanen	Overført til Astafjord merkedistrikt	T 3 AF
T 32 I	Ms Blonny	Overført til Andørja merkedistrikt	T 32 A
T 34 I	Mk Glimt II	Overført til Andørja merkedistrikt	T 3 A
T 35 I	Mk St Hans	Overført til Andørja merkedistrikt	T 4 A
T 36 I	Mk Lance	Overført til Gratangen merkedistrikt	T 36 G
T 38 I	Ms Fremad	Overført til Astafjord merkedistrikt	T 13 AF
T 39 I	Mk Marine	Overført til Andørja merkedistrikt	T 18 A
T 41 I	Mk Hanna	Overført til Gratangen merkedistrikt og forandret navn til Lovdal	T 41 G

Farkostens		Forandringens art	Farkostens
tidl. merke	art. navn		nuv. merke
T 43 I	Ms Nor	Overført til Andørja merkedistrikt	T 9 A
T 43 I	Ms Samhold	Overført til Andørja merkedistrikt	T 14 A
T 44 I	Mk Saltdalingen	Overført til Gratangen merkedistrikt	T 6 G
T 45 I	Mk Nordland	Overført til Astafjord merkedistrikt	T 11 AF
T 46 I	Mk Anden	Overført til Astafjord merkedistrikt	T 9 AF
T 47 I	Ms Blonny	Overført til Andørja merkedistrikt	T 8 A
T 48 I	Mk Barvin	Overført til Gratangen merkedistrikt	T 28 G
T 49 I	Mk Britania	Overført til Gratangen merkedistrikt	T 32 G
T 51 I	Ms Aktiv	Overført til Gratangen merkedistrikt	T 4 G
T 52 I	Ms Familien	Overført til Andørja merkedistrikt	T 23 A
T 53 I	Mk Valkyrien	Overført til Astafjord merkedistrikt	T 2 AF
T 54 I	Ms Haveggen	Overført til Andørja merkedistrikt	T 6 A
T 56 I	Mk Bratt I	Tildelt nytt nummer i Ibestad	T 6 I
T 57 I	Mk Ternen I	Tildelt nytt nummer i Ibestad	T 27 I
T 58 I	Mk Brand	Overført til Gratangen merkedistrikt	T 18 G
T 59 I	Mk Rolf	Tildelt nytt nummer i Ibestad	T 5 I
T 60 I	Ms Sjøblomsten	Tildelt nytt nummer i Ibestad	T 3 I
T 61 I	Mk Noris	Overført til Gratangen merkedistrikt	T 45 G
T 62 I	Mk Nordhavet	Overført til Andørja merkedistrikt	T 27 A
T 64 I	Må Elefant	Overført til Gratangen merkedistrikt	T 26 G
T 65 I	Mk Engenes	Overført til Andørja merkedistrikt	T 15 A
T 66 I	Mk Ellen Katharina	Tildelt nytt nummer i Ibestad	T 16 I
T 67 I	Mk Solo	Overført til Gratangen merkedistrikt	T 31 G
T 69 I	Ms Vally	Overført til Andørja merkedistrikt	T 21 A
T 70 I	Dk Astafjorden	Solgt til Svolveær merkedistrikt	N 1 S
T 71 I	Mk Selvågen	Tildelt nytt nummer i Ibestad	T 21 I
T 72 I	Mk Nordland I	Tildelt nytt nummer i Ibestad	T 17 I
T 73 I	Ms Anstad	Overført til Andørja merkedistrikt	T 31 A
T 74 I	Mk Snetind	Overført til Andørja merkedistrikt	T 30 A
T 76 I	Mk Folkvang	Overført til Astafjord merkedistrikt	T 10 AF
T 78 I	Ms Lilly	Tildelt nytt nummer i Ibestad	T 24 I
T 79 I	Ms Agnes	Overført til Andørja merkedistrikt	T 5 A
T 80 I	Mk Sjøfuglen	Tildelt nytt nummer i Ibestad	T 1 I
T 81 I	Mk Ibestad	Tildelt nytt nummer i Ibestad	T 35 I
T 82 I	Mk Moder	Tildelt nytt nummer i Ibestad	T 18 I
T 83 I	Mk Bygdenfjord	Tildelt nytt nummer i Ibestad	T 7 I
T 84 I	S/å Svorteбек	Overført til Gratangen merkedistrikt	T 40 G
T 86 I	Mk Fram	Overført til Andørja merkedistrikt	T 7 A
T 87 I	Ms Gyda	Overført til Gratangen merkedistrikt	T 39 G
T 88 I	Mk Selseth	Overført til Gratangen merkedistrikt	T 35 G
T 89 I	Mk Rollnes	Tildelt nytt nummer i Ibestad	T 19 I
T 92 I	Mk Viggo I	Tildelt nytt nummer i Ibestad	T 4 I
T 93 I	Mk Delfin	Tildelt nytt nummer i Ibestad	T 20 I
T 96 I	Ms Agny	Overført til Andørja merkedistrikt	T 22 A
T 97 I	Mk Idun	Overført til Andørja merkedistrikt	T 11 A
T 98 I	Ms Blonny	Overført til Andørja merkedistrikt	T 29 A
T 99 I	Mk Norafjell	Tildelt nytt nummer i Ibestad	T 12 I
T 100 I	Ms Fuglen	Overført til Gratangen merkedistrikt	T 30 G
T 101 I	Mk Anden	Overført til Astafjord merkedistrikt	T 5 AF
T 102 I	Ms Svanhild	Tildelt nytt nummer i Ibestad	T 25 I
T 103 I	Mk Sjolun	Overført til Astafjord merkedistrikt	T 4 AF
T 104 I	Ms Ragna I	Tildelt nytt nummer i Ibestad	T 10 I
T 105 I	Mk Napoleon	Tildelt nytt nummer i Ibestad	T 15 I
T 107 I	Mk Viggo	Overført til Andørja merkedistrikt	T 10 A
T 108 I	Mk Robert Grov	Overført til Astafjord merkedistrikt	T 14 AF
T 109 I	Mk Øistoin	Overført til Gratangen merkedistrikt	T 14 G
T 113 I	Ms Østerisen	Overført til Gratangen merkedistrikt	T 8 G
T 114 I	Ms Heim	Solgt til Astafjord merkedistrikt	T 8 AF
T 115 I	Ms Elida	Overført til Andørja merkedistrikt	T 20 A
T 117 I	Må Pilen	Overført til Gratangen merkedistrikt	T 7 G

Farkostens		Forandringens art	Farkostens
tidl. merke	art, navn		nuv. merke
T 121 I	10/å —	Solgt til Lenvik merkedistrikt	T 98 LK
T 124 I	10/å —	Overført til Gratangen merkedistrikt	
T 128 I	8/å Jenny	Overført til Gratangen merkedistrikt	T 24 G
T 129 I	8/å Asora	Overført til Gratangen merkedistrikt	T 25 G
T 130 I	Må Flugt	Tildelt nytt nummer i Ibestad	T 32 I
T 131 I	Ms Vega	Overført til Gratangen merkedistrikt	T 43 G
T 132 I	10/å —	Overført til Gratangen merkedistrikt	T 42 G
T 134 I	Så Hilleshamn	Overført til Gratangen merkedistrikt	T 34 G
T 125 I	Må Per	Tildelt nytt nummer i Ibestad	T 13 I
T 136 I	8/å —	Overført til Gratangen merkedistrikt	T 46 G
T 139 I	Ms Alpen	Tildelt nytt nummer i Ibestad	T 9 I
T 140 I	Må Alpha	Solgt til Trondenes merkedistrikt	T 117 TS
T 143 I	Mk Nornen	Tildelt nytt nummer i Ibestad	T 11 I
T 144 I	Må Laxen	Tildelt nytt nummer i Ibestad	T 28 I
T 145 I	Mk Havblik	Tildelt nytt nummer i Ibestad	T 2 I
T 146 I	Må Brødrene	Overført til Astafjord merkedistrikt	T 6 AF
T 147 I	8/å —	Overført til Gratangen merkedistrikt	T 44 G
T 148 I	8/å —	Overført til Gratangen merkedistrikt	T 47 G
T 150 I	Ms Smart	Overført til Andørja merkedistrikt	T 13 A
T 152 I	8/å —	Overført til Gratangen merkedistrikt	T 33 G
T 154 I	Må Ulabrann	Overført til Andørja merkedistrikt	T 33 A
T 155 I	Mk Regina	Tildelt nytt nummer i Ibestad	T 22 I
T 156 I	Mk Corona	Overført til Gratangen merkedistrikt	T 23 G
T 158 I	Ms Sneglen	Overført til Astafjord merkedistrikt	T 12 AF
T 159 I	Ms Indland	Overført til Gratangen merkedistrikt	T 15 G
T 161 I	Må Frigg	Solgt til Trondenes merkedistrikt	T 168 TS
T 163 I	Ms Draugen	Tildelt nytt nummer i Ibestad	T 26 I
T 164 I	Må Nestor	Overført til Andørja merkedistrikt	T 34 A
T 24 K	Mk Ene	Solgt til Skjervøy merkedistrikt	T 87 S
T 36 K	Ms Vannø	Solgt til Lyngen merkedistrikt og for andret navn til Falken	T 33 L
T 50 K	8/å Kåre	Solgt til Kjelvik merkedistrikt	F 120 K
T 13 KF	Ms Liv	Solgt til Tromsøysund merkedistrikt og forandret navn til Norheim	T 172 TD
T 53 KF	Må Flugt	Solgt til Trondenes merkedistrikt	T 169 TS
T 55 KF	Ms Flugt	Solgt til Nordreisa merkedistrikt	T 19 N
T 23 KN	Mk Prøven	Solgt til Skjervøy merkedistrikt og for- andret navn til Bølgen	T 85 S
T 24 KN	Må Høvding	Solgt til Berlevåg merkedistrikt	
T 29 KN	Mk Minde	Solgt til Sorreisa merkedistrikt	T 22 SA
T 32 KN	Ms Baddereren	Solgt til Tromsøysund merkedistrikt	T 37 TD
T 5 LV	Ms Fram	Overført til Narvik merkedistrikt	N 10 N
T 7 LK	Ms Luna	Solgt til Skjervøy merkedistrikt	T 86 S
T 34 LK	Må Mågen	Solgt til Sorreisa merkedistrikt	T 29 SA
T 52 LK	Mk Bjarne	Solgt til Tromsø merkedistrikt	T 85 T
T 62 LK	Ms Fremtid	Solgt til Tromsø merkedistrikt	T 36 T
T 74 LK	Ms Rana	Solgt til Vågan merkedistrikt	N 161 V
T 62 L	8/å —	Solgt til Måsey merkedistrikt	
T 8 SL	Ms Frøya	Solgt til Lødingen merkedistrikt	N 2 LN
T 22 SL	Må Baucham	Solgt til Lenvik merkedistrikt	T 74 LK
T 11 S	Mk Alken	Solgt til Serøysund merkedistrikt	F 94 S
T 41 SA	Mk Liv	Solgt til Tranøy merkedistrikt	T 44 TN
T 1 TK	Mk Steggen	Solgt til Trondenes merkedistrikt	
T 14 TK	Ms Duen	Solgt til Bjarkøy merkedistrikt	
T 17 TK	Må Loyd	Solgt til Sandtorg merkedistrikt	T 43 ST
T 23 TK	Ms Alken	Solgt til Berg merkedistrikt	T 19 BG
T 40 TK	Må Edith	Solgt til Bø merkedistrikt og forand- ret navn til Skreien	N 51 BØ
T 5 TN	Må Thor	Solgt til Bjarkøy merkedistrikt	T 74 BK
T 28 TN	Må Alfa	Solgt til Tromsøysund merkedistrikt	T 180 TD

Farkostens		Forandringens art	Farkostens	
tidl. merke	art, navn		nouv. merke	
T 37	TD	Ms Havellen	Solgt til Lønvik merkedistrikt	T 104 LK
T 47	TD	Må Gerd	Solgt til Tromsø merkedistrikt	T 48 T
T 52	TD	Må Kremmervik	Solgt til Vardø herred merkedistrikt	
T 66	TD	Ms Sjøbråt	Solgt til Vardø herred merkedistrikt	
T 76	TD	Ms Eikjos	Solgt til Loppa merkedistrikt	
T 106	TD	S/å —	Solgt til Sørfjord merkedistrikt	T 29 SF
T 109	TD	Må Haldis	Solgt til Berg merkedistrikt	T 37 BG
T 111	TD	Ms Palander	Solgt til Sørfjord merkedistrikt	T 6 SF
T 121	TD	Må Bølgen	Solgt til Tromsø merkedistrikt	T 84 T
T 126	TD	Mk Fakstind	Solgt til Tromsø merkedistrikt	T 82 T
T 135	TD	Ms Tasso	Solgt til Vega merkedistrikt	N 142 VA
T 157	TD	Ms Valkyrien	Solgt til Balsfjord merkedistrikt	T 1 B
T 166	TD	Mk Hammerås	Solgt til Lyngen merkedistrikt	T 27 L
T 2	TS	Mk Fiskeren	Overført til Sandtorg merkedistrikt	T 21 ST
T 3	TS	Mk Dyrstad	Solgt til Gratangen merkedistrikt	T 37 G
T 6	TS	Mk Solvang	Overført til Skånland merkedistrikt	T 5 SK
T 12	TS	Mk Falken	Overført til Sandtorg merkedistrikt	T 36 ST
T 22	TS	Må —	Overført til Sandtorg merkedistrikt	T 16 ST
T 31	TS	Ms Nordlys	Overført til Sandtorg merkedistrikt og og forandret navn til Arnøy	T 8 ST
T 33	TS	Ms Svalbard	Overført til Skånland merkedistrikt	T 13 SK
T 38	TS	Mk Sjøridden	Overført til Skånland merkedistrikt	T 3 SK
T 40	TS	Ms Duen	Overført til Sandtorg merkedistrikt	T 44 ST
T 44	TS	Mk Arnastadfjord	Overført til Sandtorg merkedistrikt	T 1 ST
T 48	TS	Må Fremad	Overført til Sandtorg merkedistrikt	T 11 ST
T 52	TS	Mk Maud	Overført til Skånland merkedistrikt	T 18 SK
T 55	TS	Ms Lina	Overført til Skånland merkedistrikt	T 14 SK
T 56	TS	Ms Ellida	Overført til Sandtorg merkedistrikt	T 27 ST
T 62	TS	S/å —	Overført til Sandtorg merkedistrikt	T 29 ST
T 64	TS	Ms Hanna	Overført til Sandtorg merkedistrikt	T 7 ST
T 65	TS	Ms Jenny	Overført til Skånland merkedistrikt	T 16 SK
T 67	TS	Må Myrvold	Overført til Sandtorg merkedistrikt	T 17 ST
T 69	TS	S/å Lauritz	Solgt til Gratangen merkedistrikt	
T 75	TS	Ms Nor	Overført til Skånland merkedistrikt	T 1 SK
T 76	TS	Må —	Overført til Sandtorg merkedistrikt	T 6 ST
T 77	TS	Mk Arvåk	Overført til Sandtorg merkedistrikt	T 42 ST
T 78	TS	Mk Venus	Overført til Skånland merkedistrikt	T 2 SK
T 80	TS	Må Teisten	Solgt til Kvæfjord merkedistrikt	T 72 KF
T 88	TS	Må Laksen	Solgt til Ibestad merkedistrikt	T 144 I
T 89	TS	S/å —	Overført til Skånland merkedistrikt	T 24 SK
T 94	TS	S/å Sleipner	Tildelt nytt nummer i Trondenes	T 80 TS
T 95	TS	S/å —	Tildelt nytt nummer i Trondenes	T 81 TS
T 97	TS	Ms Monark	Tildelt nytt nummer i Trondenes	T 88 TS
T 98	TS	Ms Feil	Overført til Sandtorg merkedistrikt	T 19 ST
T 99	TS	S/å —	Tildelt nytt nummer i Trondenes	T 89 TS
T 101	TS	S/å Fart	Tildelt nytt nummer i Trondenes	T 10 TS
T 102	TS	Mk Trygve	Overført til Skånland merkedistrikt	
T 103	TS	S/å —	Tildelt nytt nummer i Trondenes	T 3 TS
T 104	TS	S/å Solo	Overført til Sandtorg merkedistrikt og forandret navn til Sæl	T 10 ST
T 105	TS	Mk Trygve	Overført til Skånland merkedistrikt	T 19 SK
T 106	TS	Ms Kamp	Tildelt nytt nummer i Trondenes	T 6 TS
T 107	TS	Må Fram	Overført til Sandtorg merkedistrikt	T 4 ST
T 108	TS	S/å Hilda	Overført til Sandtorg merkedistrikt	T 35 ST
T 109	TS	Må Snog	Overført til Sandtorg merkedistrikt	T 13 ST
T 109	TS	Må Harald	Overført til Sandtorg merkedistrikt	T 20 ST
T 110	TS	Mk Nor	Overført til Skånland merkedistrikt	T 23 SK
T 111	TS	Må Fix	Tildelt nytt nummer i Trondenes	T 64 TS
T 112	TS	Ms Agnethe	Tildelt nytt nummer i Trondenes	T 12 TS
T 113	TS	Må Alfén	Solgt til Balsfjord merkedistrikt	T 12 B

Farkostens		Forandringens art	Farkostens
tidl. merke	art, navn		nuv. merke
T 114 TS	Må Grei	Tildelt nytt nummer i Trondenes	T 11 TS
T 115 TS	Må Vågakollen	Overført til Sandtorg merkedistrikt	T 28 ST
T 117 TS	Må Alpha	Overført til Skånland merkedistrikt	T 9 SK
T 118 TS	Må Spurven	Tildelt nytt nummer i Trondenes	T 19 TS
T 120 TS	Ms Prøven	Solgt til Bø merkedistrikt	N 158 BØ
T 120 TS	Må Haring	Overført til Skånland merkedistrikt	T 7 SK
T 121 TS	Må Spurven	Tildelt nytt nummer i Trondenes	T 2 TS
T 122 TS	Må Solo	Overført til Sandtorg merkedistrikt og forandret navn til Liv	T 3 ST
T 123 TS	Må Grei	Tildelt nytt nummer i Trondenes	T 22 TS
T 124 TS	6/å —	Overført til Sandtorg merkedistrikt	T 34 ST
T 125 TS	8/å —	Overført til Sandtorg merkedistrikt	T 30 ST
T 126 TS	Må Lyn	Tildelt nytt nummer i Trondenes	T 62 TS
T 127 TS	8/å Rolf	Overført til Sandtorg merkedistrikt	T 41 ST
T 128 TS	8/å Fram	Tildelt nytt nummer i Trondenes	T 27 TS
T 130 TS	Må Trolltind	Tildelt nytt nummer i Trondenes	T 69 TS
T 131 TS	Mk Rapp	Tildelt nytt nummer i Trondenes	T 31 TS
T 132 TS	Må Liv	Overført til Sandtorg merkedistrikt	T 3 ST
T 133 TS	Mk Kasholmen	Tildelt nytt nummer i Trondenes	T 33 TS
T 134 TS	Må Fuglen	Overført til Skånland merkedistrikt	T 12 SK
T 135 TS	Må Brodrene	Tildelt nytt nummer i Trondenes	T 38 TS
T 136 TS	Må Dalheim	Tildelt nytt nummer i Trondenes	T 44 TS
T 137 TS	Må Rap	Tildelt nytt nummer i Trondenes	T 48 TS
T 138 TS	Mk Svensgrund	Overført til Sandtorg merkedistrikt	T 26 ST
T 139 TS	Må Forsøk	Overført til Skånland merkedistrikt	T 11 SK
T 140 TS	Ms Lyn	Overført til Skånland merkedistrikt	T 15 SK
T 141 TS	Må Nor	Overført til Sandtorg merkedistrikt	T 33 ST
T 142 TS	Må Norlyn	Tildelt nytt nummer i Trondenes	T 40 TS
T 143 TS	Må Proven	Tildelt nytt nummer i Trondenes	T 49 TS
T 144 TS	Mk Storegut	Overført til Sandtorg merkedistrikt	T 14 ST
T 145 TS	Ms Bergliot	Overført til Sandtorg merkedistrikt	T 25 ST
T 146 TS	Må Trip	Tildelt nytt nummer i Trondenes	T 55 TS
T 147 TS	Må Avance	Solgt til Tjeldsund merkedistrikt	N 55 TS
T 148 TS	Mk Østhavet	Overført til Sandtorg merkedistrikt	T 15 ST
T 150 TS	Ms Brodrene	Tildelt nytt nummer i Trondenes	T 51 TS
T 151 TS	Mk Indland	Overført til Skånland merkedistrikt	T 4 SK
T 152 TS	Mk Gudlaug	Tildelt nytt nummer i Trondenes	T 52 TS
T 153 TS	Må Fram	Overført til Skånland merkedistrikt	T 20 SK
T 157 TS	Ms Alken	Overført til Sandtorg merkedistrikt	T 38 ST
T 158 TS	Ms Aud	Tildelt nytt nummer i Trondenes	T 58 TS
T 159 TS	Må Frig	Overført til Skånland merkedistrikt	T 22 SK
T 160 TS	Ms Ruth	Overført til Sandtorg merkedistrikt	T 32 ST
T 161 TS	Ms Flugt II	Tildelt nytt nummer i Trondenes	T 56 TS
T 162 TS	Må Vigor	Overført til Sandtorg merkedistrikt	T 12 ST
T 163 TS	Ms Hedtind	Overført til Skånland merkedistrikt	T 8 SK
T 164 TS	Mk Fram	Overført til Skånland merkedistrikt	T 6 SK
T 165 TS	Må Togo	Overført til Skånland merkedistrikt	T 10 SK
T 166 TS	Må Fremad	Overført til Sandtorg merkedistrikt	T 23 ST
T 167 TS	Ms Bjarne	Tildelt nytt nummer i Trondenes	T 67 TS
T 168 TS	Må Rap	Overført til Sandtorg merkedistrikt	T 5 ST
T 169 TS	Må Flugt	Tildelt nytt nummer i Trondenes	T 65 TS
T 170 TS	8/å —	Tildelt nytt nummer i Trondenes	T 66 TS
T 171 TS	Må Fix	Overført til Sandtorg merkedistrikt	T 22 ST
T 172 TS	Må Hurtig	Overført til Sandtorg merkedistrikt	T 9 ST
T 173 TS	Må Altevåg	Tildelt nytt nummer i Trondenes	T 68 TS
T 175 TS	Ms Frøya	Tildelt nytt nummer i Trondenes	T 75 TS
T 176 TS	D Klepstad	Tildelt nytt nummer i Trondenes	T 76 TS
T 177 TS	Ms Glimt	Tildelt nytt nummer i Trondenes	T 77 TS
T 178 TS	Ms Anthonette	Tildelt nytt nummer i Trondenes	T 78 TS

Farkostens		Forandringens art	Farkostens
tidl. merke	art. navn		nuv. merke
N 8 B	Ms Prøven	Solgt til Bodin merkedistrikt	N 21 BN
N 33 B	Må Stamsund	Solgt til Skjerstad merkedistrikt	N 41 SD
N 8 BD	Mk Silden	Solgt til Lensvik merkedistrikt	ST 14 L
N 4 M	Ms Svanen	Solgt til Vefsn merkedistrikt	N 21 VN
N 9 M	8/å —	Solgt til Hol merkedistrikt	N 66 HL
N 3 N	Ms Pauline	Solgt til Lødingen merkedistrikt	N 127 LN
N 5 N	D. Najaden	Solgt til Bodø merkedistrikt	
N 7 N	Mk Coriola	Solgt til Ballangen merkedistrikt	N 24 BG
N 8 N	Ms Vesle-Kari	Solgt til Evenes merkedistrikt	N 1 E
N 1 S	Mk Olav	Solgt til Lavangen merkedistrikt	
N 2 S	Mk Bredablik	Solgt til Tromsøysund merkedistrikt	T 183 TD
N 5 S	Må Skreien	Solgt til Vågan merkedistrikt	N 131 V
N 16 S	Må Øreten	Solgt til Trondenes merkedistrikt	T 120 TS
N 18 S	Ms Brødrene	Solgt til Helgøy merkedistrikt	T 28 HG
N 28 S	Må Fuglen	Solgt til Vågan merkedistrikt	N 31 V
N 35 S	8/å Brødrene	Solgt til Gildeskål merkedistrikt	
N 19 AH	Ms Elefant	Solgt til Leirfjord merkedistrikt	N 63 LF
N 57 AH	Ms Avance	Solgt til Træna merkedistrikt og forandret navn til Olga	N 54 TN
N 10 A	Ms Bjørg	Solgt til Dverberg merkedistrikt	N 7 D
N 29 AN	Må Thor	Solgt til Berlevåg merkedistrikt	
N 37 AN	Mk Skreien	Solgt til Lenvik merkedistrikt	T 101 LK
N 3 BG	Må Glimt	Solgt til Trondenes merkedistrikt	T 177 TS
N 18 BG	Må Forsøket	Solgt til Evenes merkedistrikt	N 6 E
N 22 BG	Ms Rapp	Solgt til Tromsøysund merkedistrikt	T 178 TD
N 8 BL	Ms Forsøk	Solgt til Nesna merkedistrikt og forandret navn til Ragna	N 42 NA
N 22 BJ	10/å —	Solgt til Andenes merkedistrikt	N 62 A
N 31 BJ	Ms Laksen	Solgt til Sortland merkedistrikt og forandret navn til Embla	N 10 SO
N 24 BN	Ms Embla	Solgt til Gildeskål merkedistrikt	N 153 G
N 39 BN	Mk Solo	Solgt til Karlsøy merkedistrikt og forandret navn til Heimen	T 16 K
N 42 BN	Mk Blue Jacket	Solgt til Saltådal merkedistrikt	N 8 SL
N 61 BN	Mk Havfruen	Solgt til Hillesøy merkedistrikt og forandret navn til Nordal	T 27 HS
N 98 BN	Må Øivind	Solgt til Vågan merkedistrikt	N 61 V
N 4 BE	Mk Rutland	Overført til Valberg merkedistrikt	N 11 VB
N 16 BE	Ms Leiken	Overført til Valberg merkedistrikt	N 10 VB
N 28 BE	Mk Havdøn	Overført til Buksnes merkedistrikt	N 1 BS
N 52 BE	Ms Fram	Overført til Valberg merkedistrikt og forandret navn til Trygg	N 27 VB
N 61 BE	Må Fart	Overført til Valberg merkedistrikt	N 12 VB
N 62 BE	Ms Gunlaug	Overført til Valberg merkedistrikt	N 13 VB
N 63 BE	10/å —	Overført til Valberg merkedistrikt	N 20 VB
N 64 BE	Ms Arne	Overført til Valberg merkedistrikt	N 16 VB
N 70 BE	8/å —	Overført til Valberg merkedistrikt	N 5 VB
N 73 BE	10/å Bravo	Overført til Valberg merkedistrikt	N 24 VB
N 74 BE	8/å —	Overført til Valberg merkedistrikt	N 6 VB
N 75 BE	8/å —	Overført til Valberg merkedistrikt	N 23 VB
N 76 BE	8/å —	Overført til Valberg merkedistrikt	N 25 VB
N 77 BE	8/å —	Overført til Valberg merkedistrikt	N 22 VB
N 78 BE	Må Prøven	Overført til Valberg merkedistrikt	N 17 VB
N 80 BE	10/å Trygg	Overført til Valberg merkedistrikt	N 26 VB
N 81 BE	8/å —	Overført til Valberg merkedistrikt	N 21 VB
N 88 BE	Mk Svanen	Overført til Valberg merkedistrikt	N 18 VB
N 94 BE	8/å —	Overført til Valberg merkedistrikt	N 7 VB
N 104 BE	Må Rappen	Overført til Valberg merkedistrikt	N 28 VB
N 116 BE	Må Lunn	Overført til Valberg merkedistrikt	N 19 VB
N 118 BE	Må Snogg	Solgt til Vågan merkedistrikt	N 231 V

Farkostens		Forandringens art	Farkostens nuv. merke
tidl. merke	art, navn		
N 120 BE	Ms Nordpol	Overført til Valberg merkedistrikt	N 15 VB
N 130 BE	Ms Sleipner	Overført til Valberg merkedistrikt	N 3 VB
N 134 BE	Ms Alken	Solgt til Buksnes merkedistrikt	N 112 BS
N 135 BE	Ms Fram	Overført til Valberg merkedistrikt	N 14 VB
N 143 BE	Ms Sverre	Overført til Valberg merkedistrikt	N 2 VB
N 157 BE	Må Bjarne	Solgt til Trondenes merkedistrikt	T 167 TS
N 159 BE	Må Fart	Overført til Valberg merkedistrikt	N 29 VB
N 160 BE	Mk Skreien	Overført til Valberg merkedistrikt	N 1 VB
N 56 BR	Ms Vorge	Solgt til Donnes merkedistrikt	N 46 DS
N 60 BR	Ms Samson	Solgt til Brønnoysund merkedistrikt	N 18 BD
N 127 BR	Må Fisk	Solgt til Moskenes merkedistrikt	N 35 MS
N 31 BS	Må Kvik	Solgt til Hol merkedistrikt	N 44 HL
N 36 BS	Må Vårblomst	Solgt til Gimsoy merkedistrikt	N 10 GM
N 51 BS	Mk Lomen	Solgt til Hadsel merkedistrikt	N 73 H
N 21 BØ	Mk Delfin	Solgt til Bjørnskinn merkedistrikt	N 28 BJ
N 44 BØ	Ms Nornen	Solgt til Hadsel merkedistrikt	N 201 H
N 51 BØ	Mk Pilen	Solgt til Hadsel merkedistrikt	N 262 H
N 79 BØ	Mk Krystal	Solgt til Tranøy merkedistrikt	T 21 TN
N 98 BØ	Ms Isbjørnen	Solgt til Sør-Varanger merkedistrikt	F 68 SV
N 153 BØ	Må —	Solgt til Ankenes merkedistrikt	N 45 AN
N 157 BØ	Ms Duel	Solgt til Hadsel merkedistrikt	N 41 H
N 27 DS	Ms Vågsvåg	Solgt til Brønnøy merkedistrikt	N 65 BR
N 43 DS	Må Pollux	Solgt til Leirfjord merkedistrikt	N 64 LF
N 44 DS	Ms Thor	Solgt til Nesna merkedistrikt	N 62 NA
N 9 E	Mk Asp	Overført til Ballangen merkedistrikt	N 23 BG
N 20 E	8/å —	Solgt til Tysfjord merkedistrikt, gitt navn og innsatt motor	N 110 TF
N 25 E	Må Rap	Overført til Ballangen merkedistrikt	N 22 BG
N 41 E	Mk Skreien	Solgt til Vardø merkedistrikt	F 131 V
N 44 E	Må Storm	Solgt til Ankenes merkedistrikt	N 32 AN
N 45 E	8/å —	Solgt til Vardø merkedistrikt	
N 53 E	Må Viking	Solgt til Ankenes merkedistrikt og motoren uttatt	N 3 AN
N 10 FE	Må Storm	Solgt til Vågan merkedistrikt	N 233 V
N 15 FE	Ms Packing	Solgt til Vardø merkedistrikt	
N 14 G	Må Håpet	Solgt til Bodin merkedistrikt	N 30 BN
N 23 G	Mk Malfrid	Solgt til Lavangen merkedistrikt	T 21 LV
N 38 G	Må Forsek	Solgt til Bodin merkedistrikt	N 16 BN
N 40 G	Mk Tordenskjold I	Solgt til Astafjord merkedistrikt	T 15 AF
N 45 G	Ms Gjerthine	Solgt til Lavangen merkedistrikt	T 23 LV
N 49 G	Må Bjarne	Solgt til Vågan merkedistrikt	N 51 V
N 130 G	Må Barden	Solgt til Vevelstad merkedistrikt	N 63 VS
N 9 H	D Nordhordland	Solgt til Bodø merkedistrikt	N 34 B
N 11 H	Ms Gevinst	Solgt til Tranøy merkedistrikt	T 6 TN
N 25 H	Mk Halbjørg	Solgt til Værøy merkedistrikt	
N 72 H	Må Skreien	Solgt til Vågan merkedistrikt	N 242 V
N 76 H	Ms Frøskeland	Solgt til Ballangen merkedistrikt	N 27 BG
N 83 H	Mk Hallartind	Solgt til Hillesøy merkedistrikt	T 105 HS
N 109 H	Mk Hans	Solgt til Torsken merkedistrikt	T 69 TK
N 121 H	Ms Jenny	Solgt til Sortland merkedistrikt	N 4 SO
N 130 H	Mk Havbryn	Solgt til Sortland merkedistrikt og forandret navn til Elsa	N 16 SO
N 181 H	Mk Ulabrand	Solgt til Ballangen merkedistrikt	N 31 BG
N 202 H	Mk Lun	Solgt til Buksnes merkedistrikt	N 20 BS
N 220 H	Må Heda	Solgt til Bø merkedistrikt	N 33 BØ
N 241 H	Mk Klippen	Solgt til Meley merkedistrikt	N 8 ME
N 4 HM	Må Håpet	Solgt til Lodingen merkedistrikt	N 151 LN
N 23 HM	Må Sjoliv	Solgt til Steigen merkedistrikt	
N 25 HM	Ms Fremad	Solgt til Vågan merkedistrikt	N 243 V
N 3 HS	Mk Leif	Solgt til Tromsøysund merkedistrikt	T 141 TD

Farkostens		Forandringens art	Farkostens nuv. merke
tidl. merke	art, navn		
N 6 HS	Må Heimdal	Solgt til Borge merkedistrikt	N 161 BE
N 10 HS	Må Kampen	Solgt til Vevelstad merkedistrikt	N 65 VS
N 13 HS	Ms Anpleyen	Solgt til Hol merkedistrikt og forandret navn til Stormleik	N 72 HL
N 25 HS	Må Snogg	Solgt til Nesna merkedistrikt	N 13 NA
N 22 HR	Må Pilen	Solgt til Leirfjord merkedistrikt	N 68 LF
N 88 HR	Må Sylva	Solgt til Dønnes merkedistrikt	N 19 DS
N 27 HL	Må Smart	Solgt til Buksnes merkedistrikt	N 5 BS
N 29 HL	Må Brodrene	Solgt til Borge merkedistrikt	N 165 BE
N 39 HL	Mk Heim	Solgt til Valberg merkedistrikt	N 8 VB
N 53 HL	Må Forsøget	Solgt til Borge merkedistrikt og forandret navn til Fuglen	N 155 BE
N 54 HL	Må Flugt	Solgt til Buksnes merkedistrikt	N 106 BS
N 57 HL	Ms Bremsund	Solgt til Hadsel merkedistrikt	N 257 H
N 83 HL	Ms Gudrun	Solgt til Moskenes merkedistrikt	N 151 MS
N 85 HL	Mk Sigurd	Solgt til Vardø herred merkedistrikt	F 151 VH
N 93 HL	Mk Sjøfuglen	Solgt til Buksnes merkedistrikt	N 51 BS
N 15 K	Må Smågutten	Solgt til Lavangen merkedistrikt	T 22 LV
N 24 LR	Mk Liv	Solgt til Steigen merkedistrikt og forandret navn til Aslaug	N 76 SG
N 30 LF	Må Gideon	Solgt til Kjerringøy merkedistrikt	N 17 K
N 45 LF	Mk Aksel	Solgt til Tjeldsund merkedistrikt og forandret navn til Bakken	N 47 TS
N 13 L	Mk Brått	Solgt til Kolvereid merkedistrikt	NT 72 K
N 75 L	Må Laksen	Solgt til Tjøtta merkedistrikt	N 142 T
N 81 L	Ms Telma	Solgt til Tromsø merkedistrikt	T 83 T
N 91 L	Ms Håbet	Solgt til Leirfjord merkedistrikt og forandret navn til Lyra	N 67 LF
N 2 LN	Ms Frøya	Solgt til Trondenes merkedistrikt	T 175 TS
N 16 LN	Ms Svanen	Solgt til Vågan merkedistrikt og forandret navn til Ase	N 82 V
N 5 ME	Må —	Solgt til Lenvik merkedistrikt	T 78 LK
N 28 ME	Ms Marie	Solgt til Rødøy merkedistrikt	N 65 R
N 29 ME	Mk Anny	Solgt til Tromsøysund merkedistrikt	T 174 TD
N 37 ME	Må —	Solgt til Rødøy merkedistrikt	N 85 R
N 50 ME	Må Fram	Solgt til Vågan merkedistrikt	N 238 V
N 58 ME	Må —	Solgt til Bodø merkedistrikt	N 38 B
N 67 ME	Må Fram	Solgt til Nesna merkedistrikt	N 17 NA
N 78 ME	Må Bjørn	Solgt til Målselv merkedistrikt	T 6 MV
N 85 ME	Ms Sjøblomsten	Solgt til Ibestad merkedistrikt	T 60 I
N 86 ME	Må Havsulen	Solgt til Moskenes merkedistrikt	N 110 MS
N 88 ME	Må Liss	Solgt til Gildeskål merkedistrikt	N 130 G
N 102 ME	Må Rapp	Solgt til Gildeskål merkedistrikt og forandret navn til Vidar	N 30 G
N 6 MS	Ms Polar	Solgt til Hadsel merkedistrikt	N 105 H
N 19 MS	Må Heimdal	Solgt til Sørfold merkedistrikt	N 42 V
N 28 MS	Mk Våren	Solgt til Vågan merkedistrikt	T 34 I
N 30 MS	Mk Tindstinden	Solgt til Ibestad merkedistrikt	N 145 T
N 97 MS	Må German	Solgt til Tjøtta merkedistrikt	N 13 BN
N 113 MS	Må Kobben	Solgt til Bodin merkedistrikt	N 119 F
N 127 MS	Mk Anstabben	Solgt til Flakstad merkedistrikt og forandret navn til Anker	T 19 HG
N 50 NA	Mk Agnes	Solgt til Helgøy merkedistrikt og forandret navn til Arnulf	N 11 HS
N 51 NA	Må Bjarne	Solgt til Leka merkedistrikt	F 113 LB
N 63 NA	Må Forsøk	Solgt til Hemnes merkedistrikt	N 31 HR
N 56 NV	Må —	Solgt til Lebesby merkedistrikt	N 24 T
N 76 NV	Må Signal	Solgt til Herøy merkedistrikt	
N 80 NV	Må Stryn	Solgt til Tjøtta merkedistrikt og forandret navn til Falken	

Farkostens		Forandringens art	Farkostens
tidl. merke	art, navn		nuv. merke
N 88 NV	Mk Fremad	Solgt til Stamnes merkedistrikt	N 12 SS
N 12 R	Mk Sjøgutten	Solgt til Lurøy merkedistrikt	N 37 L
N 21 R	Mk Havskåren	Solgt til Tromsøysund merkedistrikt	T 179 UD
N 48 R	Ms Urda	Solgt til Meløy merkedistrikt	N 50 ME
N 59 R	8/å Sjøtten	Solgt til Moskenes merkedistrikt	N 64 MS
N 68 R	Må Lotte	Solgt til Leirfjord merkedistrikt	N 61 LF
N 80 R	8/å —	Solgt til Nesna merkedistrikt	N 8 NA
N 88 R	Mk Heimdal	Solgt til Ørland merkedistrikt	ST 70 Ø
N 99 R	Ms Olga	Solgt til Lurøy merkedistrikt og forandret navn til Solbryn	N 35 L
N 12 SL	Må Lyn	Solgt til Hol merkedistrikt og forandret navn til Søyland	N 68 HL
N 14 SL	Må Gunnar	Solgt til Hadsel merkedistrikt	N 2 H
N 16 SL	Mk Luna	Solgt til Salangen merkedistrikt og forandret navn til Liljeid	T 34 SL
N 1 SO	D Gavlfjord	Solgt til Bodø merkedistrikt	N 19 B
N 17 SO	Mk Sandstrand	Solgt til Bodø merkedistrikt	N 29 B
N 57 SO	Ms Vikagutten	Solgt til Vefsn merkedistrikt	T 58 T
N 6 SG	Mk Hilmar	Solgt til Tromsø merkedistrikt	
N 7 SF	Mk Anny	Solgt til Buksnes merkedistrikt og forandret navn til Havlyd	N 4 BS
N 3 TS	Ms Lyn	Solgt til Trondenes merkedistrikt	T 140 TS
N 40 TS	Ms Maud	Solgt til Buksnes merkedistrikt	N 103 PS
N 45 TS	Må Puff	Solgt til Harstad merkedistrikt	T 56 H
N 55 TS	Må Proven	Solgt til Sandtorg merkedistrikt	T 31 ST
N 42 T	Må Måken	Solgt til Stamnes merkedistrikt	N 15 SS
N 80 T	Må Proven	Solgt til Gildeskål merkedistrikt	N 151 G
N 121 T	Må Kanavik	Solgt til Alstahaug merkedistrikt	N 72 AH
N 124 T	Må Rap	Solgt til Alstahaug merkedistrikt	N 71 AH
N 125 T	Ms Anna	Solgt til Leirfjord merkedistrikt	N 66 LF
N 143 T	Må Fram	Solgt til Vardø merkedistrikt	F 44 V
N 10 TN	Ms Hanna	Solgt til Lurøy merkedistrikt	N 11 L
N 14 TN	Mk Fram	Solgt til Trondenes merkedistrikt	T 164 TS
N 21 TN	Må Jordis	Solgt til Lurøy merkedistrikt	N 24 L
N 25 TN	Ms Hvalrossen	Solgt til Leirfjord merkedistrikt	N 65 LF
N 50 TN	Må Lilly	Solgt til Bjugn merkedistrikt	ST 32 B
N 85 TF	Må Olaf	Solgt til Tjeldsund merkedistrikt	N 48 TS
N 51 V	Må Bjarne	Solgt til Hadsel merkedistrikt	N 153 H
N 55 V	8/å —	Solgt til Tysfjord merkedistrikt	N 78 TF
N 99 V	Må Bølgen	Solgt til Lødingen merkedistrikt	N 147 LN
N 124 V	Må Kjellen	Solgt til Hol merkedistrikt	
N 137 V	Ms Rolf	Solgt til Tromsøysund merkedistrikt og forandret navn til Skreien	T 129 TD
N 140 V	Ms Havalla	Solgt til Rødøy merkedistrikt	N 36 R
N 158 V	Må Magda	Solgt til Lødingen merkedistrikt	N 149 LN
N 171 V	Ms Smart	Solgt til Buksnes merkedistrikt	N 111 BS
N 187 V	10/å —	Solgt til Tysfjord merkedistrikt	N 105 TF
N 192 V	Må Lykkens prøve	Solgt til Vardø herred merkedistrikt	F 147 VH
N 199 V	Må Hoholmen	Solgt til Ankenes merkedistrikt	N 42 AN
N 235 V	Må Fram	Solgt til Hamarøy merkedistrikt	N 23 HM
N 3 VN	Ms Viggo	Overført til Drevja merkedistrikt	N 2 DA
N 20 VN	10/å —	Overført til Drevja merkedistrikt	N 1 DA
N 57 VA	Ms Marie	Solgt til Bronnøy merkedistrikt	N 45 BR
N 94 VA	Må Kobben	Solgt til Tjetta merkedistrikt	N 148 T
N 110 VA	Ms Roald	Solgt til Buksnes merkedistrikt	N 110 BS
N 116 VA	Må Lars	Solgt til Vik merkedistrikt	N 45 VK
N 13 VK	Mk Trio	Solgt til Bronnøy merkedistrikt	N 93 BR
N 12 VR	Ms Brødrene	Solgt til Skjerstad merkedistrikt	N 43 SD
N 19 VR	Mk Ariel	Solgt til Tranøy merkedistrikt	T 40 TN
N 34 Ø	Mk Sverre	Solgt til Gamvik merkedistrikt og forandret navn til Edna	F 79 G

Farkostens		Forandringens art	Farkostens nuv. merke
tidl. merke	art, navn		
N 49 Ø	Ms Alfen	Solgt til Langenes merkedistrikt	N 45 LS
N 70 Ø	Mk Sverre	Solgt til Hadsel merkedistrikt	N 108 H
N 84 Ø	Må Fisken	Solgt til Sortland merkedistrikt	N 93 SO
NT 8 N	Ms Kvik	Solgt til Otterøy merkedistrikt	
NT 2 S	Mk Vibe	Solgt til Kristiansund merkedistrikt	M 51 K
NT 40 F	Ms Tryg	Solgt til Roan merkedistrikt	ST 102 R
NT 2 FD	8/å —	Solgt til Kolvereid merkedistrikt og innsatt motor	NT 69 K
NT 2 FS	Ms Kampen	Solgt til Vikna merkedistrikt	NT 172 V
NT 41 FS	Må Asbjørn	Solgt til Kvenvær merkedistrikt	ST 84 K
NT 21 FA	Mk Jarle	Solgt til Tromsøysund merkedistrikt	T 119 TD
NT 26 FA	Ms Sveggen	Solgt til Sør-Frøya merkedistrikt	ST 190 SF
NT 6 G	Må Start	Solgt til Nærøy merkedistrikt	NT 107 NR
NT 10 G	Mk Saltdalen	Solgt til Tromsøysund merkedistrikt og forandret navn til Havdønn	T 177 TD
NT 30 G	10/å —	Solgt til Hol merkedistrikt	N 66 HL
NT 34 G	Må Aiken	Solgt til Leka merkedistrikt og foran- dret navn til Fisk	NT 48 LA
NT 4 K	Ms Vega	Solgt til Nærøy merkedistrikt	NT 97 NR
NT 30 K	4/å Sjøfuglen	Solgt til Foldereid merkedistrikt og innsatt motor	NT 8 FD
NT 36 K	Må Lom	Solgt til Fosnes merkedistrikt og for- andret navn til Trulvang	NT 35 FS
NT 41 K	Må Signal	Solgt til Foldereid merkedistrikt	NT 7 FD
NT 50 K	Må Vågen	Solgt til Nærøy merkedistrikt	NT 103 NR
NT 5 MV	Må Fram	Solgt til Skogn merkedistrikt	NT 9 SK
NT 2 SD	Må Lita	Solgt til Geitastrand merkedistrikt	ST 4 G
NT 1 VV	Mk Veslemøy	Solgt til Namsos merkedistrikt	NT 3 N
NT 41 V	Mk Von	Solgt til Leka merkedistrikt	NT 44 LA
NT 79 V	Mk Argo	Solgt til Leka merkedistrikt	NT 43 LA
NT 173 V	Ms Finn	Solgt til Sør-Frøya merkedistrikt og forandret navn til Parat	ST 194 SF
ST 1 T	Ms Ruth II	Solgt til Tromsø merkedistrikt	T 87 T
ST 2 T	Mk Liafjeld	Solgt til Solund merkedistrikt	SF 183 SU
ST 6 T	Mk Sjøgutten	Solgt til Vik merkedistrikt	N 48 VK
ST 19 T	Mk Elve	Solgt til Nord-Frøya merkedistrikt og forandret navn til Harry	ST 339 NF
ST 28 T	Mk Ella	Solgt til Geitastrand merkedistrikt	ST 3 G
ST 52 T	Mk Ulf	Solgt til Tjøtta merkedistrikt	N 155 T
ST 53 T	Mk Havheim	Solgt Sør-Frøya merkedistrikt	ST 100 SF
ST 60 T	Mk Sundoen	Solgt til Herøy merkedistrikt	M 322 HØ
ST 67 T	Msk Ameta	Solgt til Bergen merkedistrikt	B 4 B
ST 70 T	Må Gideon	Solgt til Nord-Frøya merkedistrikt	ST 323 NF

Farkostens		Forandringens art	Farkostens nuv. merke
tidl. merke	art, navn		
ST 5 AA	Ms Liv	Solgt til Roan merkedistrikt	ST 96 R
ST 5 A	Mk Karoline	Solgt til Kvenvær merkedistrikt og forandret navn til Skarffjell	ST 19 K
ST 9 A	Ms Sally	Solgt til Stjørna merkedistrikt	ST 34 SN
ST 11 A	Mk Einar I	Solgt til Stemschaug merkedistrikt	M 53 SH
ST 27 A	Mk Olaf	Solgt til Kvenvær merkedistrikt	ST 11 K
ST 23 B	Må Thor	Solgt til Jøssund merkedistrikt	ST 4 J
ST 33 F	Ms Nordlys	Solgt til Hitra merkedistrikt	ST 76 H
ST 3 HE	Ms Harald	Solgt til Jøssund merkedistrikt	ST 49 J
ST 5 H	Mk Gudmund	Solgt til Tranøy merkedistrikt	T 16 TN
ST 17 H	Mk Leif	Solgt til Sandstad merkedistrikt	ST 40 SD
ST 49 J	Mk Edda	Solgt til Stjørna merkedistrikt	ST 17 SN
ST 26 K	Må Rapp	Solgt til Sør-Frøya merkedistrikt	ST 188 SF
ST 21 N	Mk Svana	Solgt til Stjørna merkedistrikt	ST 20 SN
ST 33 N	6/å —	Solgt til Jøssund merkedistrikt	ST 48 J
ST 38 N	6/å Fram	Solgt til Jøssund merkedistrikt	ST 50 J
ST 98 NF	Mk Forsøk	Solgt til Sør-Frøya merkedistrikt og forandret navn til Havørn	ST 197 SF
ST 124 NF	Ms Hein	Solgt til Sør-Frøya merkedistrikt og forandret navn til Forsøk	ST 187 SF
ST 132 NF	Ms Nordkyn	Solgt til Roan merkedistrikt	ST 95 R
ST 172 NF	Mk Sverre	Solgt til Fillan merkedistrikt	ST 102 F
ST 311 NF	Mk Parat II	Solgt til Sør-Frøya merkedistrikt	ST 196 SF
ST 41 O	Ms Forsøk	Solgt til Flatanger merkedistrikt	NT 67 F
ST 5 R	Ms Mågen	Solgt til Osen merkedistrikt	ST 70 O
ST 75 R	Ms Alken	Solgt til Osen merkedistrikt	ST 68 O
ST 96 R	Ms Liv	Solgt til Nærøy merkedistrikt	NT 104 NR
ST 1 SD	Mk Forsøk	Solgt til Hitra merkedistrikt	ST 19 H
ST 40 SD	Mk Leif	Solgt til Heim merkedistrikt	ST 43 HM
ST 6 SN	Mk Turist	Solgt til Stoksund merkedistrikt	ST 99 S
ST 36 SN	Ms Vona	Solgt til Sør-Frøya merkedistrikt	ST 189 SF
ST 37 SN	Ms Fram	Solgt til Fillan merkedistrikt	ST 100 F
ST 14 S	Ms Brødrene	Solgt til Sør-Frøya merkedistrikt	ST 192 SF
ST 76 S	Må Fram	Solgt til Roan merkedistrikt	ST 100 R
ST 85 S	Så Sjøfuglen	Solgt til Roan merkedistrikt, innsatt motor, og forandret navn til Brødrene	ST 161 R
ST 4 SF	Ms Trønderjenten	Solgt til Roan merkedistrikt	ST 92 R
ST 47 SF	Ms Argel	Solgt til Nord-Frøya merkedistrikt	ST 325 NF
ST 76 SF	Mk Glygg I	Solgt til Fillan merkedistrikt	ST 104 F
ST 171 SF	Mk Fremad	Solgt til Nord-Frøya merkedistrikt	ST 322 NF
ST 5 Ø	Mk Sverre II	Solgt til Nord-Frøya merkedistrikt	ST 310 NF
ST 43 Ø	Mk Brødrene	Solgt til Fillan merkedistrikt	ST 98 F
ST 44 Ø	Må Roald Amundsen	Solgt til Bjugn merkedistrikt	ST 31 B
M 3 A	Mk Henry	Solgt til Borgund merkedistrikt	M 245 B
M 25 A	Må Barden	Solgt til Hareid merkedistrikt	M 50 HD
M 26 A	Mk Viggo	Solgt til Borgund merkedistrikt	M 134 B
M 27 A	Mk Olaf Kyrre	Solgt til Nord-Aukra merkedistrikt	M 3 NA
M 29 A	Mk Rapp	Solgt til Borgund merkedistrikt	M 269 B
M 41 A	Sk Sjøfuglen	Solgt til Vega merkedistrikt	N 133 VA
M 46 A	D Ørnulf	Solgt til Borgund merkedistrikt	M 18 B
M 60 A	Må Snøg	Solgt til Borgund merkedistrikt	M 131 B
M 65 A	Mk Karsten	Solgt til Fillan merkedistrikt og forandret navn til Skarven	ST 92 F

Farkostens		Forandringens art	Farkostens
tidl. merke	art, navn		nuv. merke
M 67 A	D Barden	Solgt til Borgund merkedistrikt	M 177 B
M 69 A	D Erkna	Solgt til Borgund merkedistrikt	M 39 B
M 83 A	Mk Argo	Solgt til Sør-Froya merkedistrikt	ST 193 SF
M 94 A	Mk Mars	Overført til Gamvik merkedistrikt	F 198 G
M 97 A	Mk Sjøblomsten	Solgt til Tustna merkedistrikt	M 108 T
M 98 A	Mk Ebeneser III	Solgt til Ulstein merkedistrikt	M 1 GT
M 110 A	Mk Trygve	Solgt til Grytten merkedistrikt	M 19 HD
M 114 A	Må Artur	Solgt til Hareid merkedistrikt	NT 70 K
M 125 A	Ms Alken	Solgt til Kolvereid merkedistrikt	M 106 K
M 148 A	Dk Gjallarhorn	Solgt til Kristiansund merkedistrikt	M 36 B
M 150 A	Mk Erling	Solgt til Borgund merkedistrikt	
M 173 A	Ms Liv	Solgt til Vardal merkedistrikt og for- andret navn til Sjøløven	M 23 VD ST 57 T
M 179 A	Mk Asefjord	Solgt til Trondhjem merkedistrikt	M 52 HD
M 179 A	D Ult	Solgt til Hareid merkedistrikt	
M 181 A	D Torheim	Solgt til Stamnes merkedistrikt	
M 202 A	Mk Siger	Solgt til Bodø merkedistrikt	M 7 SJ
M 209 A	Ms Ragnhild	Solgt til Skodje merkedistrikt	M 3 SJ
M 216 A	Må Naglebiten	Solgt til Skodje merkedistrikt	M 279 B
M 217 A	Mk Arnulf	Solgt til Borgund merkedistrikt	N 44 LS
M 225 A	Mk Kvik	Solgt til Langenes merkedistrikt	
M 231 A	Mk Fanefjord	Solgt til Leikanger merkedistrikt, se- nere tilbake til Alesund	M 258 A O 37 O
M 251 A	Mk Polarbjørn	Solgt til Oslo merkedistrikt	N 69 LF
M 44 K	Mk Trygg	Solgt til Leirfjord merkedistrikt	M 126 BS
M 74 K	Må Iris	Solgt til Bremsnes merkedistrikt	M 118 T
M 80 K	Må Kyrre	Flyttet til Tustna merkedistrikt	N 88 NV
M 98 K	Mk Fremad	Solgt til Nordvik merkedistrikt	M 51 SH
M 101 K	Ms Rea	Solgt til Stenshaug merkedistrikt	M 114 HP
M 102 K	Må Østerø	Solgt til Hopen merkedistrikt	ST 199 SF
M 117 K	Mk Havdøn	Solgt til Sør-Froya merkedistrikt	M 2 N
M 2 M	Mk Normann	Solgt til Nesset merkedistrikt	M 24 FI
M 4 AS	Må Fram	Solgt til Frei merkedistrikt	M 66 K
M 5 AS	D Skroyfa	Solgt til Kristiansund merkedistrikt	M 102 K
M 6 AS	D Bøfjord	Solgt til Kristiansund merkedistrikt	NT 19 LV
M 46 AE	Mk Solveien	Solgt til Leksvik merkedistrikt	M 141 BV
M 51 AE	Må Tor	Solgt til Bratvær merkedistrikt	M 21 BU
M 16 B	Mk Ulabrand	Solgt til Bud merkedistrikt	M 146 G
M 28 B	Mk Reidar	Solgt til Giske merkedistrikt	M 35 VA
M 36 B	Må Einar	Solgt til Volda merkedistrikt	M 232 HØ
M 48 B	Mk Glimt	Solgt til Herøy merkedistrikt	M 55 KD
M 61 B	Mk Von	Solgt til Kornstad merkedistrikt	
M 63 B	Ms Fjeldvik	Solgt til Alesund merkedistrikt og for- andret navn til Skjoldur	M 60 A M 3 A
M 81 B	D Svalbard	Solgt til Alesund merkedistrikt	N 11 H
M 86 B	Mk Albatros	Solgt til Hadsel merkedistrikt	M 71 H
M 121 B	Mk Rap	Solgt til Haram merkedistrikt	M 26 A
M 134 B	Mk Ulf	Solgt til Alesund merkedistrikt	M 160 A
M 142 B	Må Kvik	Solgt til Alesund merkedistrikt	M 6 T
M 197 B	Mk Arnold	Solgt til Tustna merkedistrikt	
M 199 B	Må Tron	Solgt til Dalsfjord merkedistrikt og for- andret navn til Frigg	M 2 D M 162 H
M 224 B	Ms Snog	Solgt til Haram merkedistrikt	M 216 A
M 225 B	Må Pau	Solgt til Alesund merkedistrikt	M 150 A
M 255 B	Må Kvik	Solgt til Alesund merkedistrikt	ST 19 SF
M 12 BV	Mk Glimt	Solgt til Sør-Froya merkedistrikt	T 29 KN
M 68 BV	Mk Tofterøy	Solgt til Kvænangen merkedistrikt	M 11 K
M 116 BV	Mk Fram	Solgt til Kristiansund merkedistrikt	M 116 HP
M 121 BV	Må Moringen	Solgt til Hopen merkedistrikt	M 52 KD
M 52 BS	Må Trygg	Solgt til Kornstad merkedistrikt	

Farkostens		Forandringens art	Farkostens
tidl. merke	art, navn		nuv. merke
M 90 BS	Må Anna	Solgt til Gjemnes merkedistrikt	M 1 GS
M 4 BU	Mk Fram	Solgt til Heim merkedistrikt	ST 41 HM
M 21 BU	Mk Kapp	Solgt til Kornstad merkedistrikt	M 49 KD
M 41 BU	Mk Laugen	Solgt til Gildeskål merkedistrikt	N 150 G
M 62 BU	Må Brødrene	Solgt til Bremsnes merkedistrikt og forandret navn til Aiken	M 124 BS
M 70 BU	Ms Svanen	Solgt til Sykkylven merkedistrikt	M 17 SK
M 2 D	Mk Rolf	Solgt til Volda merkedistrikt	M 14 VA
M 4 E	Mk Agder	Solgt til Hopen merkedistrikt	M 118 HP
M 9 E	Må Flit	Solgt til Statsbygd merkedistrikt	ST 24 SB
M 11 E	Må Sjønning	Solgt til Nord-Frøya merkedistrikt	ST 2 NF
M 19 E	Mk Agder	Solgt til Meløy merkedistrikt	N 47 ME
M 4 EE	Må Forsøk	Solgt til Fillan merkedistrikt	ST 91 F
M 8 EE	Må Vietmand	Solgt til Edøy merkedistrikt	
M 16 EE	Ms Kristine	Solgt til Kristiansund merkedistrikt	M 111 K
M 7 FI	Mk Alfa	Solgt til Hamarøy merkedistrikt	N 25 HM
M 13 FI	Mk Kvik	Solgt til Sør-Frøya merkedistrikt	ST 25 SF
M 1 F	Mk Njal	Solgt til Bud merkedistrikt	M 4 BU
M 3 F	Mk Forsøk	Solgt til Bremsnes merkedistrikt	M 129 BS
M 13 F	Ms Trio	Solgt til Sør-Aukra merkedistrikt	M 35 SA
M 90 F	Mk Nyvonia	Solgt til Bolsøy merkedistrikt	M 34 BL
M 7 G	Ms Veslekari	Solgt til Ålesund merkedistrikt	M 142 A
M 41 G	Mk Normann	Solgt til Borgund merkedistrikt	M 185 B
M 58 G	Mk Harvidd	Solgt til Volda merkedistrikt	M 34 VA
M 59 G	Må Liafjord	Solgt til Borgund merkedistrikt	M 63 B
M 72 G	Mk Sport	Solgt til Sykkylven merkedistrikt og forandret navn til Jarl	M 9 SK
M 80 G	Mk Svalen	Solgt til Borgund merkedistrikt	M 239 B
M 123 G	Mk Glygg	Solgt til Sør-Frøya merkedistrikt	ST 191 SF
M 124 G	Mk Idun	Solgt til Borgund merkedistrikt	M 67 B
M 133 G	Ms Kvikk	Solgt til Nes merkedistrikt	ST 18 N
M 134 G	Ms Forsøk	Solgt til Borgund merkedistrikt	M 35 B
M 145 G	Mk Jofre	Solgt til Borgund merkedistrikt	M 247 B
M 146 G	Ms Parat	Solgt til Sandøy merkedistrikt	M 55 SØ
M 7 GP	Må Sax	Solgt til Øre merkedistrikt	M 3 ØE
M 12 GP	Må Bølgem	Solgt til Halså merkedistrikt	M 11 HS
M 2 HS	Mk Glimt	Solgt til Aure merkedistrikt	M 81 AE
M 16 H	Mk Aktiv	Solgt til Borgund merkedistrikt	M 16 B
M 29 H	Mk Sverre	Solgt til Ålesund merkedistrikt	M 257 A
M 55 H	Mk Frigg	Solgt til Herøy merkedistrikt	M 248 HØ
M 73 H	Mk Ljona	Solgt til Ulstein merkedistrikt	M 6 U
M 109 H	Mk Mai	Solgt til Giske merkedistrikt og forandret navn til Odd	M 41 G
M 129 H	Mk Fram	Solgt til Ulstein merkedistrikt	M 22 U
M 139 H	Mk Bratvåg	Solgt til Ålesund merkedistrikt	M 125 A
M 161 H	Mk Reidulf	Solgt til Ørsta merkedistrikt	M 3 Ø
M 25 HD	Dk Haugen	Solgt til Herøy merkedistrikt	M 258 HØ
M 28 HD	D Melshorn	Solgt til Ålesund merkedistrikt og forandret navn til Thorstein	M 69 A
M 31 HD	Mk Gunvall	Solgt til Ulstein merkedistrikt	M 87 U
M 66 HD	Dk Polarhavet	Solgt til Ålesund merkedistrikt	M 179 A
M 73 HD	Mk Breifjeld	Solgt til Tjøme merkedistrikt	V 1 TM
M 67 HØ	Mk Fiks	Solgt til Sykkylven merkedistrikt	M 16 SK
M 150 HØ	Ms Erling	Solgt til Sørøysund merkedistrikt	F 63 S
M 174 HØ	Mk Lun	Solgt til Giske merkedistrikt og forandret navn til Sydstrand	M 133 G
M 232 HØ	Mk Lun	Solgt til Giske merkedistrikt	M 145 G
M 248 HØ	Mk Romsdal	Solgt til Gratangen merkedistrikt og forandret navn til Teisten	T 38 G
M 258 HØ	Mk Bris	Solgt til Tresfjord merkedistrikt	M 2 TF

Farkostens		Forandringens art	Farkostens nuv. merke
tidl. merke	art, navn		
M 297 HØ	Mk Isstjernen	Solgt til Florø merkedistrikt	
M 310 HØ	Må Øyulv	Solgt til Ulstein merkedistrikt	M 20 U
M 25 HP	Mk Agnes	Solgt til Fillan merkedistrikt	SF 90 F
M 35 HP	Mk Drott	Solgt til Sor-Frøya merkedistrikt	ST 186 SF
M 45 HP	Ms Sverre	Solgt til Stemschaug merkedistrikt	M 54 SH
M 69 HP	Mk Havdøn	Solgt til Kristiansund merkedistrikt	M 117 K
M 102 HP	Må Oma	Solgt til Bratvær merkedistrikt	
M 1 HU	Ms Hilda	Solgt til Sor-Frøya merkedistrikt	ST 195 SF
M 3 HU	Ms Fuglen	Solgt til Nord-Frøya merkedistrikt og forandret navn til Sjøfuglen	ST 57 NF ST 26 K
M 8 HU	Mk Brødrene	Solgt til Kvenvær merkedistrikt	
M 48 HU	Ms Glogg	Solgt til Agdenes merkedistrikt	
M 38 KD	Må Stormhesten	Solgt til Bremsnes merkedistrikt og forandret navn til Anna	M 90 BS
M 43 KD	Må Bremanger	Solgt til Bud merkedistrikt	M 40 BU
M 52 KD	Må Tryg	Solgt til Bud merkedistrikt	M 62 BU
M 76 KD	Må Fram	Solgt til Straumsnes merkedistrikt	M 6 SS
M 10 KS	Må Hurtig	Solgt til Fillan merkedistrikt	ST 95 F
M 3 NA	Mk Bjørn	Solgt til Hustad merkedistrikt	M 66 HU
M 57 NA	Mk Sverre	Solgt til Bremsnes merkedistrikt	M 122 BS
M 6 R	Må Marian	Solgt til Volda merkedistrikt og for- andret navn til Trygg	M 29 VA
M 12 S	Mk Tor	Solgt til Borgund merkedistrikt	M 181 B
M 27 S	Mk Fri	Solgt til Herøy merkedistrikt	M 304 HØ
M 36 S	Mk Øistein	Solgt til Den Norske Stats Fiskeribank	
M 69 S	Mk Torstein	Solgt til Vartdal merkedistrikt	M 24 VD
M 73 S	Mk Tordenskjold	Solgt til Alesund merkedistrikt	M 254 A
M 106 S	Mk Forsøg	Solgt til Giske merkedistrikt	M 124 G
M 19 SØ	Mk Njål	Solgt til Fræna merkedistrikt	M 1 F
M 31 SØ	Mk Snøgg	Solgt til Haram merkedistrikt	M 137 H
M 38 SØ	Mk Glup	Solgt til Nord-Aukra merkedistrikt	M 39 NA
M 43 SØ	Mk Havbråt	Solgt til Sorreisa merkedistrikt	
M 55 SØ	Ms Parat	Solgt til Herøy merkedistrikt	M 324 HØ
M 79 SØ	6/a —	Solgt til Fræna merkedistrikt	
M 51 SH	8/a Kapella	Nu opført som fiske- og fangstbåt (un- dernummer) til Ms Røa M 51 SH	
M 3 SL	Må Ludar	Solgt til Skodje merkedistrikt	
M 1 SK	Mk Gideon	Solgt til Bud merkedistrikt	M 46 BU
M 2 SK	Må Tågefyrsten	Tildelt nytt nummer i Sykkylven	M 19 SK
M 3 SK	Mk Janthun	Solgt til Vigra merkedistrikt og for- andret navn til Kåre	M 97 V
M 10 SK	Mk Forsøk	Solgt til Alesund merkedistrikt	M 25 A
M 18 SK	Mk Varden	Solgt til Alesund merkedistrikt	M 67 A
M 2 SA	Mk Havly	Solgt til Ibestad merkedistrikt	T 31 I
M 15 SA	Ms Maud	Solgt til Nord-Aukra merkedistrikt	M 57 NA
M 19 SA	Mk Fram	Solgt til Bolsøy merkedistrikt	M 33 BL
M 32 SA	Mk Tordenskjold	Solgt til Kornstad merkedistrikt	M 89 KD
M 35 SA	Mk Odin	Solgt til Bolsøy merkedistrikt	M 30 BL
M 40 SA	Mk Saltstein	Solgt til Giske merkedistrikt	M 159 G
M 41 SA	D Bjørn	Solgt til Haram merkedistrikt og for- andret navn til Møring	M 102 H
M 46 SA	Mk Slogen	Solgt til Nord-Aukra merkedistrikt og forandret navn til Laxen	M 32 NA
M 60 SA	Må Brådd	Solgt til Vestnes merkedistrikt	M 31 VS
M 72 SA	Mk Dyre Vå	Solgt til Nord-Frøya merkedistrikt	
M 6 T	Mk Letvint	Solgt til Bratvær merkedistrikt	
M 25 T	Mk Håkon	Solgt til Mosjøen merkedistrikt og for- andret navn til Laksen	M 104 BV
M 53 T	Må Bækken	Solgt til Bratvær merkedistrikt	N 15 M
M 54 T	Mk Irma	Solgt til Sandstad merkedistrikt	M 43 BV ST 25 SD

Farkostens		Forandringens art	Farkostens nuv. merke
tidl. merke	art, navn		
M 72 T	Ms Otto	Solgt til Kvenvær merkedistrikt	ST 74 K
M 22 U	D Øyulf	Solgt til Hareid merkedistrikt	M 2 HD
M 29 U	Ms Fram	Solgt til Herøy merkedistrikt	M 317 HØ
M 41 U	D Just	Solgt til Herøy merkedistrikt	M 77 HØ
M 56 U	D Ulf	Solgt til Alesund merkedistrikt	M 179 A
M 72 U	Mk Olav	Solgt til Sande merkedistrikt	M 69 S
M 84 U	D Skolmen	Solgt til Alesund merkedistrikt	M 46 A
M 5 VN	Mk Signal	Solgt til Borgund merkedistrikt	M 197 B
M 24 VN	Ms Express	Solgt til Herøy merkedistrikt	M 329 HØ
M 20 VD	Mk Rapp	Solgt til Borgund merkedistrikt	M 281 B
M 13 VE	Mk Martin	Solgt til Sandøy merkedistrikt	M 55 SØ
M 20 VE	Ms Grei	Solgt til Vestnes merkedistrikt	M 29 VS
M 53 VE	Mk Viken	Solgt til Nesset merkedistrikt	N 1 N
M 7 VS	Må Røkaldsfjord	Solgt til Ørskog merkedistrikt og for- andret navn til Atle	M 6 ØG
M 2 V	D Mjølner	Solgt til Alesund merkedistrikt	M 83 A
M 24 V	Mk Forsøk	Solgt til Giske merkedistrikt	M 123 G
M 35 V	Mk Freidig	Solgt til Bratvær merkedistrikt	M 112 BV
M 66 V	Mk Bratt	Solgt til Haram merkedistrikt	M 165 H
M 78 V	Mk Erling	Solgt til Giske merkedistrikt	M 158 G
M 5 VA	Mk Glimt	Solgt til Herdla merkedistrikt	H 174 H
M 6 VA	Mk Rykk	Solgt til Dalsfjord merkedistrikt	M 15 D
M 19 VA	Mk Brodrene	Solgt til Herøy merkedistrikt	M 82 HØ
M 22 VA	Mk Havlyvs II	Solgt til Ulstein merkedistrikt	M 30 U
M 29 VA	Mk Fri	Solgt til Vigra merkedistrikt	M 96 V
M 42 VA	Mk Rolf	Solgt til Haram merkedistrikt	M 16 H
M 64 VA	Mk Havblomen	Solgt til Nord-Froya merkedistrikt	ST 124 NF
M 1 ØG	Mk Sverre	Solgt til Bratvær merkedistrikt	M 72 BV
M 5 ØG	Må Tågefyrsten	Solgt til Sykkylven merkedistrikt	M 2 SK
SF 40 F	Mk Ciellia	Solgt til Stavanger merkedistrikt	R 42 S
SF 20 A	Mk Glimt	Solgt til Gravvik merkedistrikt	NT 52 G
SF 39 A	Mbf Nor	Solgt til Solund merkedistrikt	SF 17 SU
SF 40 A	Mbf Anna	Solgt til Fjaler merkedistrikt	SF 19 FL
SF 74 A	Må Bølgen	Solgt til Hyllestad merkedistrikt	SF 17 H
SF 149 A	Må Kvikk	Solgt til Fjell merkedistrikt	
SF 91 B	Mk Viking	Solgt til Davik merkedistrikt	SF 68 D
SF 108 B	Mk Falken	Solgt til Roan merkedistrikt	ST 98 R
SF 140 B	Ms Makrellen	Solgt til Bergen merkedistrikt	B 13 B
SF 151 B	Ms Lydia	Flyttet til Davik merkedistrikt	SF 96 D
SF 162 B	Må AH	Solgt til Kinn merkedistrikt	SF 195 K
SF 179 B	Ms Mira	Solgt til Davik merkedistrikt og for- andret navn til Smelsarøy	SF 1 D
SF 237 B	Ms Uræd	Solgt til Kinn merkedistrikt	
SF 11 D	Mk Klovning	Solgt til Alesund merkedistrikt	
SF 24 D	Mk Snøgg	Solgt til Hareid merkedistrikt	
SF 43 D	Ms Dan	Solgt til Nord-Vågsøy merkedistrikt	SF 18 NV
SF 59 D	Må Heimdal	Solgt til Bremanger merkedistrikt og forandret navn til Rollo	SF 240 B
SF 81 D	Må Blanca	Solgt til Eid merkedistrikt	
SF 86 D	Ms Vågen	Solgt til Tustna merkedistrikt	M 109 T
SF 90 D	Mk Njord	Solgt til Nord-Vågsøy merkedistrikt og forandret navn til Kvalbard	SF 12 NV
SF 1 FL	Mk Haugland	Solgt til Askvoll merkedistrikt og for- andret navn til Buffjord	SF 157 A
SF 39 G	Ms Harald	Solgt til Bergen merkedistrikt	B 51 B
SF 47 G	8/å —	Solgt til Leikanger merkedistrikt	SF 13 L
SF 2 HO	6/å —	Solgt til Vik merkedistrikt	
SF 4 K	Mk Sankey	Solgt til Aure merkedistrikt	M 46 AE

Farkostens		Forandringens art	Farkostens nuv. merke
tidl. merke	art, navn		
SF 11 K	Må Blåmand	Solgt til Solund merkedistrikt	SF 1 SU
SF 3 L	4/å —	Nu opført som fiske og fangstbåt (undernummer) til Mbf Syrstrand SF 3 L	
SF 7 L	Ms Neptun	Solgt til Austevoll merkedistrikt	H 112 AV
SF 13 NV	Mk Håbet	Solgt til Davik merkedistrikt og forandret navn til Trygg	SF 97 D
SF 14 NV	Mk Skald	Solgt til Eid merkedistrikt	SF 38 E
SF 15 NV	Mk Leif	Solgt til Sør-Froya merkedistrikt	ST 4 SF
SF 31 NV	Mk Mjølner	Solgt til Vikna merkedistrikt	NT 180 V
SF 36 NV	Ms Svalen	Solgt til Sør-Vågsøy merkedistrikt	SF 71 SV
SF 58 NV	Må Odin	Solgt til Sør-Vågsøy merkedistrikt	SF 75 SV
SF 20 S	Mk Olaf	Solgt til Davik merkedistrikt	SF 34 D
SF 55 S	Mk Hovden	Solgt til Ulstein merkedistrikt	M 27 U
SF 101 S	Må Skreien I	Solgt til Sande merkedistrikt	M 78 S
SF 108 S	Mk Urædd	Solgt til Bø merkedistrikt	N 37 BØ
SF 115 S	Mk Trygg	Solgt til Davik merkedistrikt	SF 90 D
SF 143 S	Mk Bjarne	Solgt til Lødingen merkedistrikt	N 148 LN
SF 167 S	Må Fram	Solgt til Nord-Vågsøy merkedistrikt	SF 29 NV
SF 179 S	Må Noreg	Solgt til Nord-Vågsøy merkedistrikt og forandret navn til Sverre	SF 30 NV
SF 193 S	Mk Havlys	Solgt til Sande merkedistrikt	M 100 S
SF 2 SD		Nu opført som fiske- og fangstbåt (undernummer) til Ms Soli SF 2 SD	
SF 17 SU	Mk Svint	Solgt til Hustad merkedistrikt	M 65 HU
SF 77 SU	Må Kvik	Solgt til Askøy merkedistrikt	H 79 A
SF 56 SV	Mk Varden	Solgt til Nord-Vågsøy merkedistrikt	SF 27 NV
SF 67 SV	Mk Kap	Solgt til Gulen merkedistrikt	
SF 91 SV	D Ruth	Solgt til Bergen merkedistrikt	B 9 B
SF 30 V	Ms Kjæk	Solgt til Hadsel merkedistrikt.	N 120 H
B 15 B	Mk Drott	Solgt til Moster merkedistrikt	H 70 M
B 21 B	Mk Albatros	Solgt til Austrheim merkedistrikt	H 151 AM
B 27 B	Mk Diamant	Solgt til Fjelberg merkedistrikt	H 46 FB
B 35 B	D Capri	Solgt til Haugesund merkedistrikt og forandret navn til Mitkjel	R 132 H
B 53 B	M Per	Solgt til Haugesund merkedistrikt	R 141 H
H 2 AD	Mk Otto	Overført til Meland merkedistrikt og forandret navn til Holsnøy	H 1 ML
H 13 A	D Bremanger	Solgt til Bergen merkedistrikt	B 21 B
H 44 A	Mk Maiblomsten	Solgt til Askvoll merkedistrikt og forandret navn til Nerheim	SF 159 A
H 60 A	Mbf Rap	Solgt til Leikauger merkedistrikt og forandret navn til Syrstrand	SF 3 L
H 67 A	Mk Olaf	Solgt til Fusa merkedistrikt	H 20 FS
H 68 A	Ms Nora	Solgt til Fjeli merkedistrikt	H 141 F
H 72 A	Må Forsøk	Solgt til Bremnes merkedistrikt	H 113 B
H 19 AV	Ms Gerda II	Solgt til Kvinnherad merkedistrikt	H 56 K
H 41 AV	Mk Expert	Tildelt nytt nummer i Austevoll	H 7 AV
H 57 AV	Ms Mira	Solgt til Strand merkedistrikt	R 106 ST
H 75 AV	Ms Amplei	Solgt til Skånevik merkedistrikt	H 34 SK
H 98 AV	Ms Sonneva	Solgt til Ullensvang merkedistrikt	H 2 U
H 102 AV	Mk Providet	Solgt til Strandvik merkedistrikt og forandret navn til Eidvold I	H 37 SV
H 109 AV	Mk Halstein	Solgt til Bud merkedistrikt og forandret navn til Sjøgutten	M 41 BU

Farkostens		Forandringens art	Farkostens nuv. merke
tidl. merke	art, navn		
H 110 AV	Mk Harald	Solgt til Fitjar merkedistrikt	H 89 FJ
H 123 AV	Ms Kjæld	Solgt til Kvitingøy merkedistrikt	R 77 KV
H 175 AV	Ss Svanen	Solgt til Bremnes merkedistrikt og for- andret navn til Molly	H 258 B SF 121 G
H 4 AM	Ms Breifon	Solgt til Gulen merkedistrikt	H 175 H
H 25 AM	Må Vesten	Solgt til Herdla merkedistrikt	
H 36 AM	Mk Hakon	Solgt til Kyrkjebø merkedistrikt	H 24 MF
H 58 AM	Ms Mathilda	Solgt til Masfjorden merkedistrikt	H 165 F
H 65 AM	Ms Svanen	Solgt til Fjell merkedistrikt	
H 75 AM	Ms Fedje I	Solgt til Masfjorden merkedistrikt og forandret navn til Kapella	H 2 MF
H 126 AM	Må Hakon	Solgt til Askvoll merkedistrikt og for- andret navn til Rapp	SF 158 A
H 144 AM	Mk Høyding I	Flyttet til Lindås	H 38 L
H 32 B	Ms Alken	Solgt til Akra merkedistrikt	R 83 A
H 42 B	Ms Elisa	Solgt til Akra merkedistrikt	R 145 A
H 84 B	Ms Fortuna	Solgt til Kvinnherad merkedistrikt	H 60 K
H 104 B	Ms Sleipner	Solgt til Stord merkedistrikt og for- andret navn til Olav	H 16 SD
H 113 B	Må Forsøk	Solgt til Askøy merkedistrikt	H 72 A
H 116 B	Må Steinbit	Solgt til Skjold merkedistrikt	R 14 SJ
H 155 B	Må Rap	Solgt til Skånevik merkedistrikt	H 32 SK
H 242 B	Ss Rask	Solgt til Akra merkedistrikt	R 204 A
H 247 B	Mk Leon	Solgt til Akra merkedistrikt	R 162 A
H 3 BV	Ms Fram	Solgt til Austrheim merkedistrikt	H 150 AM
H 59 BO	Må Hurtig	Solgt til Bremnes merkedistrikt	H 251 B
H 99 BO	Må Snyg	Solgt til Valestrand merkedistrikt	H 30 V
H 116 BO	Ms Juno	Solgt til Bokn merkedistrikt og for- andret navn til Brødrene	R 31 B
H 11 FA	Ms Helma	Solgt til Os merkedistrikt	H 52 O
H 3 FJ	Ms Svanen	Solgt til Austevoll merkedistrikt	H 175 AV
H 9 FJ	Må Modig	Solgt til Bremnes merkedistrikt	H 259 B
H 11 FB	Ms Brage	Solgt til Skjold merkedistrikt	R 12 SJ
H 23 FB	Ms Seira	Solgt til Skånevik merkedistrikt	H 28 SK
H 45 F	Ms Svanen	Solgt til Askøy merkedistrikt og for- andret navn til Hanøy	H 80 A
H 57 F	Ms Soli	Solgt til Sogndal merkedistrikt	SF 2 SD
H 83 F	Mk Arefjord	Solgt til Askøy merkedistrikt og for- andret navn til Enig	H 76 A
H 136 F	Mk Nataniel	Solgt til Lavik merkedistrikt	SF 11 LV
H 141 F	Må Brilliant	Solgt til Hjelme merkedistrikt	H 65 HJ
H 16 FS	Ms Trygg	Solgt til Fana merkedistrikt	
H 20 FS	Mk Olav	Solgt til Finnøy merkedistrikt og for- andret navn til Finnøy	R 33 F
H 42 H	Ms Stjernen	Solgt til Askøy merkedistrikt	H 78 A
H 53 H	Må Brødrene	Solgt til Gulen merkedistrikt	SF 115 G
H 78 H	Ms Signe	Solgt til Fitjar merkedistrikt	H 93 FJ
H 104 H	Ms Stjernen	Solgt til Hjelme merkedistrikt	H 19 HJ
H 105 H	Mk Hjenky	Solgt til Vik merkedistrikt	
H 144 H	Må Vikingen	Solgt til Fjell merkedistrikt	H 83 F
H 161 H	Må Kravelen	Solgt til Askøy merkedistrikt og for- andret navn til Nordlys	H 75 A
H 3 HJ	Mk Von	Solgt til Hosanger merkedistrikt	H 3 HR
H 19 HJ	Mk Bjerge	Solgt til Askøy merkedistrikt	H 73 A
H 2 HB	Ms Bryda	Solgt til Vevring merkedistrikt	
H 10 J	Ms Sylvia	Solgt til Strandebarne merkedistrikt	H 5 SB
H 2 K	Ms Urd	Solgt til Valestrand merkedistrikt	H 41 V
H 3 K	Ms Saga	Solgt til Skånevik merkedistrikt	H 30 SK
H 11 K	Må Lom	Solgt til Kyrkjebø merkedistrikt	
H 29 K	Ms Elsa	Solgt til Tysnes merkedistrikt	H 50 T

Farkostens		Forandringens art	Farkostens nuv. merke
tidl. merke	art, navn		
H 35 K	Ms Halldis	Solgt til Sogndal merkedistrikt	
H 45 K	Mk Lønning	Solgt til Varaldsøy merkedistrikt	H 8 VØ
H 47 K	Ms Familien	Solgt til Fjellberg merkedistrikt	H 43 FB
H 48 K	Ms Melior	Solgt til Fjell merkedistrikt og forandret navn til Grei	H 163 F
H 63 K	Ms Solveig	Solgt til Rennesøy merkedistrikt	R 70 R
H 6 LV	Ms Dagny	Solgt til Fana merkedistrikt	H 7 FA
H 10 L	Mk Liljen	Solgt til Fana merkedistrikt	H 18 FA
H 10 MG	Må Bravo	Solgt til Hordabø merkedistrikt	H 20 HB
H 2 MF	Må God	Solgt til Austrheim merkedistrikt	H 31 AM
H 6 M	Ms Ester	Solgt til Torvastad merkedistrikt	R 36 T
H 8 M	Ms Voni	Solgt til Bremnes merkedistrikt	H 253 B
H 9 M	Ms Silden	Solgt til Kinsarvik merkedistrikt	H 2 KK
H 31 M	Mk Good Hope	Solgt til Fusa merkedistrikt	H 18 FS
H 36 M	Ms Vågen	Solgt til Fitjar merkedistrikt	H 88 FJ
H 41 M	Mk Røværffjord	Solgt til Herdla merkedistrikt og forandret navn til Stridsholm	H 83 H
H 49 M	Ms Urd	Solgt til Bremnes merkedistrikt	H 254 B
H 50 M	Ms Alken	Solgt til Kvinnherad merkedistrikt	H 5 K
H 66 M	Må Fisken	Solgt til Bremnes merkedistrikt og forandret navn til Tripp	H 256 B
H 13 O	Mk Bamse	Solgt til Austevoll merkedistrikt og forandret navn til Trygg	H 187 AV
H 30 O	Mk Kvik	Solgt til Fana merkedistrikt	H 11 FA
H 20 SR	Ms Henriette	Solgt til Fusa merkedistrikt	H 21 FS
H 17 SK	Ms Enigheten	Solgt til Strand merkedistrikt	R 108 ST
H 24 SK	Må Snyg	Solgt til Moster merkedistrikt og forandret navn til Fisken	H 66 M
H 27 SK	Må Sæl	Solgt til Vikebygd merkedistrikt	
H 1 SD	Mk Seleningen	Solgt til Haugesund merkedistrikt	
H 13 SD	Ms Proven	Solgt til Moster merkedistrikt og forandret navn til Maud	H 66 M
H 34 SD	Ms Erna	Solgt til Skånevik merkedistrikt	H 31 SK
H 2 SV	Mk Gemeni	Solgt til Jendal merkedistrikt	H 11 J
H 31 SV	Ms Lilly	Solgt til Sveio merkedistrikt	
H 32 SV	Mk Rolf	Solgt til Austevoll merkedistrikt og forandret navn til Nyvon	H 176 AV
H 35 S	Ms Ørnen	Solgt til Strand merkedistrikt	R 107 ST
H 135 S	Mk Anna	Solgt til Nordvik merkedistrikt	N 1 NV
H 153 S	Ms Jenny	Solgt til Austevoll merkedistrikt	H 184 AV
H 8 SO	Ms Siggen	Solgt til Skjold merkedistrikt	R 8 SJ
H 44 SO	Ms Polarlys	Solgt til Åkra merkedistrikt og forandret navn til Mørtel	R 166 A
H 4 T	Mk Ideal	Solgt til Sund merkedistrikt	H 183 S
H 6 T	Ms Hope	Solgt til Skånevik merkedistrikt	H 29 SK
H 9 T	Mk Vårli	Solgt til Os merkedistrikt	H 53 O
H 25 T	Mk Ragnhild	Solgt til Solund merkedistrikt	SF 77 SU
H 40 T	Ms Astrea	Solgt til Odda merkedistrikt	
H 14 V	Ms Start	Solgt til Rennesøy merkedistrikt	R 71 R
H 30 V	Mk Formosa	Solgt til Stavanger merkedistrikt	
H 36 V	Ms Nesodd	Solgt til Bemlo merkedistrikt	H 23 BO
H 38 V	Ms Maud	Solgt til Åkra merkedistrikt og forandret navn til Klara	R 95 A
R 3 E	Ms Neva	Solgt til Hydra merkedistrikt	VA 24 H
R 12 E	Må Elisabet	Solgt til Håland merkedistrikt	
R 69 H	Ms Agnes	Solgt til Valestrand merkedistrikt	H 1 V
R 91 H	Må Fram	Overført til Stavanger merkedistrikt	R 187 S

Farkostens		Forandringens art	Farkostens nrv. merke
tidl. merke	art, navn		
R 102 H	Ms Deodata	Solgt til Fister merkedistrikt	R 33 FR
R 104 H	6/a —	Solgt til Alesund merkedistrikt	
R 105 H	Mk Urrangerne	Solgt til Olen merkedistrikt	R 173 A
R 135 H	Ms Anna	Solgt til Akra merkedistrikt	H 44 FB
R 10 K	Ms Klara	Solgt til Fjølberg merkedistrikt	R 33 B
R 49 K	Må Sport	Solgt til Boka merkedistrikt	R 140 H
R 9 SS	D Justi	Solgt til Haugesund merkedistrikt	R 2 SK
R 1 SG	Ms Signe	Solgt til Sokndal merkedistrikt	R 22 E
R 8 SG	Ss —	Solgt til Egersund merkedistrikt	R 23 E
R 9 SG	Må —	Solgt til Egersund merkedistrikt	R 24 E
R 24 SG	Må —	Solgt til Akra merkedistrikt	R 55 A
R 26 SG	Ms Elsa	Solgt til Hetland merkedistrikt	R 163 HT
R 4 S	Må Skandia	Solgt til Strand merkedistrikt	
R 5 S	Må Grei	Solgt til Haugesund merkedistrikt	R 137 H
R 153 S	D Havellen	Solgt til Sjernarøy merkedistrikt	R 24 SØ
R 155 S	Må Sebra	Flyttet til Hetland merkedistrikt	R 167 HT
R 156 S	Mk Ceres	Solgt til Kopervik merkedistrikt	R 26 K
R 5 A	Ms Proven	Solgt til Kvinnherad merkedistrikt	H 4 K
R 16 A	Ms Elise	Solgt til Jelsa merkedistrikt	R 14 J
R 18 A	Ms Anden	Solgt til Strand merkedistrikt og for-	
R 46 A	Ms Proven	andret navn til Astrid	R 104 ST
R 54 A	Må —	Solgt til Skudenes herred merkedistrikt	R 125 SH
R 63 A	Må Falken	Solgt til Avaldsnes merkedistrikt	R 72 AS
R 75 A	Ms Fram	Solgt til Austevoll merkedistrikt	H 182 AV
R 95 A	Ms Glib	Solgt til Tysnes merkedistrikt	
R 131 A	Ms Akre	Solgt til Torvastad merkedistrikt	R 55 SL
R 145 A	Må Silden	Solgt til Stangaland merkedistrikt	H 90 FJ
R 162 A	Må Olimt	Solgt til Fitjar merkedistrikt	
R 173 A	Mk Rolf	Solgt til Askøy merkedistrikt og foran-	H 74 A
R 175 A	Mk Eagle	dret navn til Blomskår	
R 179 A	Ms Anna	Solgt til Kvam merkedistrikt	
R 190 A	Ms —	Solgt til Jelsa merkedistrikt	R 3 SL
R 192 A	Ms Samson	Solgt til Stangaland merkedistrikt	
R 11 AS	Må Nordlyset	Solgt til Bremnes merkedistrikt	R 27 B
R 49 AS	Ss Marie	Solgt til Bokn merkedistrikt	R 36 K
R 54 AS	Ms Uræd	Solgt til Kopervik merkedistrikt	R 74 U
R 55 AS	Ms Ternen	Solgt til Utsira merkedistrikt	H 15 V
R 5 B	Ms Heina	Solgt til Valestrand merkedistrikt	R 194 A
R 40 B	Ss Brødrene	Solgt til Akra merkedistrikt	
R 6 ES	Ms Ragnhild	Solgt til Skudenes herred merkedistrikt	R 12 HT
R 22 ES	Ms Elda	Solgt til Hetland merkedistrikt	VA 18 H
R 44 ES	Ms Stella	Solgt til Hidra merkedistrikt	VA 4 O
R 51 ES	Må Sterling	Solgt til Oddernes merkedistrikt	R 107 ES
R 88 ES	Ms Gaulen	Tildelt nytt nummer i Eigersund	R 4 S
R 18 EF	Må Fiskebåten	Solgt til Stavanger merkedistrikt	
R 6 F	Ms Palmen	Solgt til Fister merkedistrikt og foran-	R 2 FR
R 12 F	Ms Håbet	dret navn til Sjøgutt	R 40 TV
R 22 F	Må Mjølner	Solgt til Tysvær merkedistrikt	R 102 ST
R 27 F	Mk Normann	Solgt til Strand merkedistrikt	H 257 B
R 29 F	Ms Monalisa	Solgt til Bremnes merkedistrikt	H 180 AV
R 5 FR	Må —	Solgt til Austevoll merkedistrikt	R 166 HT
R 13 FR	Må Mægler Smæk	Solgt til Hetland merkedistrikt	R 4 SØ
R 15 FR	Ms Maud	Solgt til Sjernarøy merkedistrikt	R 16 SØ
R 17 FR	Ms Vikingen	Solgt til Sjernarøy merkedistrikt	R 18 A
R 20 FR	Må Hein	Solgt til Akra merkedistrikt	R 44 FD
R 22 FR	Må Storfond	Solgt til Forsand merkedistrikt	R 20 SØ
R 23 FR	Må Gå på	Solgt til Sjernarøy merkedistrikt	R 15 SØ

Farkostens		Forandringens art	Farkostens
tidl. merke	art, navn		nuv. merke
R 27 FR	Ms Forsøket	Solgt til Sjernarøy merkedistrikt	R 24 SØ
R 19 FD	Må Djerv	Solgt til Hetland merkedistrikt	R 169 HT
R 20 FD	Må Frafjord	Solgt til Håland merkedistrikt	R 75 HD
R 37 FD	Ms Lista	Solgt til Rennesøy merkedistrikt	R 65 R
R 2 HD	Må Delfin	Solgt til Hetland merkedistrikt	R 174 HT
R 44 HD	Må —	Solgt til Hetland merkedistrikt	R 170 HT
R 5 HT	Ms Madagaskar	Solgt til Stavanger merkedistrikt	R 186 S
R 13 HT	Ms Odd	Solgt til Stavanger merkedistrikt	R 184 S
R 23 HT	Ms Løven	Solgt til Sund merkedistrikt og forandret navn til Tøsey	R 180 S
R 59 HT	Ms Ternen	Solgt til Strand merkedistrikt	R 100 ST
R 80 HT	4/å —	Nu opført som fiske- og fangstbåt (undernummer) til Må Ormen Korte R 80 HT.	
R 106 HT	Må Neptun	Solgt til Klepp merkedistrikt	R 14 KP
R 115 HT	Må Graban	Solgt til Mosterøy merkedistrikt	R 40 M
R 126 HT	Må Ormen Korte	Tildelt nytt nummer i Hetland	R 80 HT
R 131 HT	D Isbjørn	Solgt til Stavanger merkedistrikt	R 192 S
R 139 HT	Ms Roaldsøy	Solgt til Rennesøy merkedistrikt	R 69 R
R 19 HM	Ms Nutid	Solgt til Jondal merkedistrikt	H 12 J
R 22 HM	Ms Svanen	Solgt til Fister merkedistrikt	R 32 FR
R 29 HM	Må Rapp	Solgt til Klepp merkedistrikt	R 13 KP
R 15 HØ	Må Tranen	Solgt til Randaberg merkedistrikt	R 31 RB
R 24 HØ	Ms Akseli	Solgt til Rennesøy merkedistrikt	R 67 R
R 31 HØ	Må Snøgg	Solgt til Hetland merkedistrikt	R 168 HT
R 7 HY	Ms Kronan	Solgt til Tysvær merkedistrikt	R 38 TV
R 9 HY	Ms Rut	Solgt til Bremnes merkedistrikt, motoren uttatt.	H 255 B
R 14 HY	Ms Ovidia	Solgt til Sandnes merkedistrikt	R 11 SS
R 39 HY	Ms Pilen	Solgt til Håland merkedistrikt	
R 28 J	Ms Vega	Solgt til Mosterøy merkedistrikt	R 21 M
R 1 KP	Må Silden	Solgt til Forsand merkedistrikt	R 45 FD
R 2 KV	Må Samson	Solgt til Hetland merkedistrikt	R 162 HT
R 9 KV	Ms Addelina	Solgt til Austevoll merkedistrikt	H 125 AV
R 10 KV	Må —	Solgt til Hetland merkedistrikt	R 165 HT
R 70 KV	Mk Ingeborg	Solgt til Nedstrand merkedistrikt	
R 72 KV	Mk Adventure	Flyttet til Egersund merkedistrikt	
R 1 L	Ms Susanna	Solgt til Hidra merkedistrikt	VA 21 H
R 3 M	Ms Niagara	Solgt til Avaldsnes merkedistrikt	R 54 AS
R 10 M	Ms Tryg	Solgt til Rennesøy merkedistrikt	R 66 R
R 20 M	Må —	Solgt til Finnøy merkedistrikt	
R 37 M	Må Aktiv	Solgt til Stavanger merkedistrikt	R 198 S
R 19 N	Må Snøgg	Solgt til Tysvær merkedistrikt	R 37 TV
R 24 N	Ms Svanen	Solgt til Imsland merkedistrikt	R 6 ID
R 2 O	Ms Tryg	Solgt til Løtland merkedistrikt	R 106 HT
R 6 O	Må Kvik	Solgt til Håland merkedistrikt	R 74 HD
R 18 O	Ms Aktiv	Solgt til Varhaug merkedistrikt	R 9 V
R 26 O	Ms Havblik	Solgt til Akra merkedistrikt	R 92 A
R 19 RB	Må —	Solgt til Stavanger merkedistrikt	R 106 S
R 21 RB	Må Håbet	Solgt til Imsland merkedistrikt	R 16 ID
R 17 R	Må Populær	Solgt til Sjernarøy merkedistrikt	R 17 SØ
R 53 R	Ms Sjøblomsten	Solgt til Sandeid merkedistrikt	R 10 SI
R 55 R	Ms Juno	Solgt til Håland merkedistrikt	R 77 HD
R 64 R	Ms Ruth	Solgt til Bremnes merkedistrikt	H 252 B
R 3 SI	Ms Vesta	Solgt til Jelsa merkedistrikt og forandret navn til Anny	R 23 J
R 15 SØ	Ms Bjergøy	Solgt til Fister merkedistrikt og forandret navn til Stavnæs	R 28 FR
R 24 SØ	Ms Forsøket	Solgt til Rennesøy merkedistrikt	R 68 R

Farkostens		Forandringens art	Farkostens
tidl. merke	art, navn		nuv. merke
R 34 SH	Ms Falken	Solgt til Bokn merkedistrikt, motoren uttatt.	R 41 B
R 82 SH	Ms Dagny	Solgt til Tysvær merkedistrikt	R 39 TV
R 85 SH	Ms Hanna	Solgt til Bokn merkedistrikt	R 37 B
R 116 SH	Må Karm	Solgt til Skudeneshavn merkedistrikt	R 108 SN
R 18 SK	Må Hein	Solgt til Hetland merkedistrikt	R 11 HT
R 32 SK	Må Finn	Solgt til Stavanger merkedistrikt	R 84 S
R 9 SL	Ms Maud	Solgt til Valestrand merkedistrikt	H 38 V
R 28 SL	Mk Stanley	Solgt til Kvam merkedistrikt	
R 38 SL	Ms Vega	Solgt til Akra merkedistrikt	R 171 A
R 53 SL	Ms Anna	Solgt til Haugesund merkedistrikt	R 135 H
R 18 ST	Må —	Solgt til Hetland merkedistrikt	R 2 HT
R 19 ST	Må —	Solgt til Hetland merkedistrikt	R 4 HT
R 25 ST	Ms Viktoria	Solgt til Høyland merkedistrikt	
R 80 ST	Ms Gyda	Flyttet til Sandnes merkedistrikt	R 78 HD
R 92 ST	Ms Thora	Solgt til Håland merkedistrikt	H 15 M
R 98 ST	Mk Harholmen	Solgt til Moster merkedistrikt	R 33 K
R 26 T	Må Gråfjeld	Solgt til Kopervik merkedistrikt	R 73 AS
R 59 T	Må Karoline	Solgt til Avaldsnes merkedistrikt	
R 102 T	Mk Lord	Solgt til Skudenesh herred merkedistrikt	
R 106 T	Ms Anna	Solgt til Akra merkedistrikt	R 179 A
R 112 T	Ms Eos	Solgt til Fjelberg merkedistrikt og forandret navn til Ternen	H 11 FB
R 130 T	Ss Ternen	Solgt til Bremnes merkedistrikt	H 250 B
R 144 T	Må Glimt	Solgt til Gulen merkedistrikt og forandret navn til Anna	SF 117 G
R 32 TV	Må Fram	Solgt til Nedstrand merkedistrikt	R 7 N
R 21 U	Må Jeitanes	Flyttet til Skudenesh herred merkedistrikt	
R 2 V	Ms Elida	Solgt til Stavanger merkedistrikt og forandret navn til Lillemor	R 97 S
VA 2 F	Ms Anabelo	Solgt til Kvinesdal merkedistrikt	VA 2 KL
VA 3 F	Ms Skarpenes	Solgt til Hidra merkedistrikt	VA 5 H
VA 11 F	Ms Bono	Solgt til Hidra merkedistrikt	VA 32 H
VA 8 K	Ms Svanen	Solgt til Stavanger merkedistrikt	
VA 21 HH	4/å —	Nu opført som fiske- og fangstbåt (undernummer) til Må — VA 20 HH	
VA 8 H	Ms Speed	Solgt til Farsund merkedistrikt og forandret navn til Jenny	VA 12 FS
VA 16 H	Ms Ninna	Solgt til Eigersund merkedistrikt	
VA 18 H	Ms Laffjord	Solgt til Nes merkedistrikt	VA 39 N
VA 61 H	Må Rap	Solgt til Eigersund merkedistrikt og forandret navn til Proven	R 121 ES
VA 69 H	Må Bien	Solgt til Mosterøy merkedistrikt	R 10 M
VA 77 H	Må Lyn	Solgt til Egersund merkedistrikt	R 21 E
VA 2 KL	Ms Annabelo	Solgt til Nes merkedistrikt og forandret navn til Theodora	VA 40 N
VA 1 L	Ms Vågefjell	Solgt til Eigersund merkedistrikt	R 44 ES
VA 3 L	Ms Listebuen	Solgt til Oguna merkedistrikt og forandret navn til Grei	R 29 O
VA 10 L	Ms Catarina	Solgt til Risør merkedistrikt	AA 5 R
VA 1 LD	Ms Modig	Solgt til Stavanger merkedistrikt	R 196 S
VA 11 N	Ms Martha	Solgt til Austad merkedistrikt	
VA 16 N	Ms Flid	Solgt til Sor-Audnedal merkedistrikt	VA 4 SA
VA 25 N	Ms Karoline	Solgt til Bomlo merkedistrikt	H 68 BO
VA 28 N	Ms Evenda	Solgt til Øyestad merkedistrikt	

Farkostens		Forandringens art	Farkostens nuv. merke
tidl. merke	art, navn		
VA 31 N	Ms Klikten	Solgt til Hidra merkedistrikt	VA 10 H
VA 35 N	Ms Sambo	Solgt til Akra merkedistrikt	R 164 A
VA 2 O	Ms Torval	Solgt til Eide merkedistrikt	AA 18 E
VA 11 O	Ms Fram	Solgt til Vestre Moland merkedistrikt	
VA 51 O	Ms Mandal	Solgt til Hidra merkedistrikt og forandret navn til Sjøfuglen	VA 34 H
VA 3 R	Må Odin	Solgt til Kristiansand merkedistrikt	
VA 32 R	Ms Hai	Solgt til Høvåg merkedistrikt	AA 101 H
VA 30 S	Ms Svint	Solgt til Randesund merkedistrikt	VA 74 R
VA 45 S	Ms Pelikanen	Solgt til Halse og Harkmark merkedistrikt	
VA 5 SA	Mk Svalen	Solgt til Stavanger merkedistrikt	
VA 20 SA	Sk Lindesnæs	Solgt til Sandnes merkedistrikt og innsett motor	R 10 SS
AA 1 G	Ms Mågen	Solgt til Arendal merkedistrikt	AA 4 A
AA 1 L	Ms Signe	Solgt til Sønedeled merkedistrikt	
AA 3 R	Ms Svanen	Solgt til Eidanger merkedistrikt	
V 7 S	Ms Alken	Solgt til Langesund merkedistrikt	TK 33 L
V 6 T	Ms Hurtig	Solgt til Onsoy merkedistrikt og forandret navn til Prøven	Ø 28 O
V 15 B	Ms Ek	Solgt til Langesund merkedistrikt og forandret navn til Cissi	TK 31 L
V 15 B	Ms Smugleren	Solgt til Røyken merkedistrikt	
V 20 B	Ms Sigrid	Solgt til Sandeherad merkedistrikt	V 17 SH
V 21 B	Ms Nökken	Solgt til Fredriksvern merkedistrikt	V 17 F
V 17 F	Ms Rolf	Solgt til Langesund merkedistrikt	
V 5 TL	Ms Flid	Solgt til Langesund merkedistrikt	TK 35 L
BD 2 R	Ms Thyra	Solgt til Drøbak merkedistrikt	A 6 D
BD 17 R	Ms Nordvest	Solgt til Langesund merkedistrikt	TK 30 L
A 19 AS	Ms Rap	Solgt til Røyken merkedistrikt	BD 12 R
A 1 N	Ms Fram	Solgt til Langesund merkedistrikt	TK 32 L
A 10 N	Ms Rap	Solgt til Frøgn merkedistrikt	A 10 F
O 8 O	Ms Kongshavn	Solgt til Onsoy merkedistrikt	Ø 9 O
O 21 O	D Veslemarit	Solgt til Sandefjord merkedistrikt	V 10 S
O 24 O	D Veslefrik	Solgt til Sandefjord merkedistrikt	V 8 S
O 30 O	D Veslegut	Solgt til Sandefjord merkedistrikt	V 9 S
O 36 O	Ms Fram	Solgt til Fana merkedistrikt	H 17 FA
Ø 4 B	Ms Fri	Solgt til Hvaler merkedistrikt	Ø 187 H
Ø 13 B	Mk Bamse	Solgt til Hvaler merkedistrikt	Ø 30 H
Ø 65 H	Ms Let	Solgt til Råde merkedistrikt	Ø 25 RD
Ø 16 K	Må Sugga	Nu opført som fiske- og fangstbåt (undernummer) til Ms Tre Brødre Ø 16 K	

Farkostens		Forandringens art	Farkostens nrv. merke
tidl. merke	art, navn		
Ø 9 O	Ms Hvalen	Solgt til Råde merkedistrikt	Ø 26 RD
Ø 43 O	Ms Elsa	Solgt til Fredrikstad merkedistrikt	Ø 7 F
Ø 59 O	Ms Søsterøy	Tildelt nytt nummer i Onsoy	Ø 48 O
Ø 71 O	Ms Trygg	Solgt til Vestby merkedistrikt	A 7 V
Ø 2 SB	Ms Fram	Solgt til Hvaler merkedistrikt og for- andret navn til Snar	Ø 20 H
Ø 3 SB	Ms Sjoblomsten	Solgt til Kråkerøy merkedistrikt og forandret navn til Flu	Ø 48 K
Ø 3 SB	Ms Proven	Solgt til Hvaler merkedistrikt	Ø 195 H

Forandringer ialt 2486, heri også medtatt eierskifte innen distriktet, ombygning m. v. Disse forandringer fordeler sig på årene 1926 og 1927 således:

	1926	1927
Solgt (overført) til nytt merkedistrikt	577 farkoster	611 farkoster
Skiftet eier innen distriktet	264 —	301 —
Ombygning av skroget	59 —	44 —
Skiftet motor	200 —	131 —
Innsatt eller uttatt motor (skiftet art)	25 —	16 —
Navneforandringer	83 —	68 —
Andre forandringer	23 —	84 —
	1231 farkoster	1255 farkoster

Oversikt over farkoster som i 1926 og 1927 er anmeldt utgått av
fortegnelsen over merkepliktige norske fiskefarkoster.

Farkostens		Hvorfor utgått	Farkostens		Hvorfor utgått
merke	art og navn		merke	art og navn	
F 15 H	Ms Rap	Utrangert	F 78 G	Ms Gideon	Utgår som merkepl fiskefarkost
F 35 VS	Ms Nevader	Ophugget	F 123 G	Ms Bokken	Utrangert
F 43 V	Ms Ulabrand	Utrangert	F 151 G	Ms Liljen	Totalt forlist
F 44 V	Sk Endeavour	Solgt til Finland	F 190 G	Ms Alken	Forlist
F 47 V	Ms Tur	Utrangert	F 38 HV	Ms Moder	Utrangert
F 65 V	Ss Sjø- stjernen	Forlist	F 124 K	Ms Skandfer	Utgår som merkepl fiskefarkost
F 81 V	Mk Svanen	Ophugget	F 222 K	10/å —	Utrangert
F 96 V	Må Atlanta	Utgår som merkepl fiskefarkost	F 2 KD	Ms Flora	Kondemnert
F 100 V	Mk Brødrene	Utgår som merkepl fiskefarkost	F 14 KD	Ms Samhold	Forlist
F 107 V	Må Proven	Ophugget	F 31 KD	Mk Torden- skjold	Totalt forlist
F 121 V	Må —	Utrangert	F 7 LB	Må Hein	Utrangert
F 122 V	Ms Olaf	Ophugget	F 11 LB	Må Per	Utgår som merkepl fiskefarkost
F 126 V	Ms Neptun	Ophugget	F 42 LB	Må Trygg	Forlist
F 139 V	Må Darre	Utrangert	F 46 LB	Ms Brødrene	Utrangert
F 140 V	Må Lykken	Utrangert	F 52 LB	Ms Jenny	Forlist
F 17 A	Ms Klippen	Forsvunnet	F 67 LB	Må Astrid	Ophugget
F 14 B	Ms Hval- hornet	Utrangert	F 68 LB	Må Skjær- mus	Utgår som merkepl fiskefarkost
F 15 B	Mk Nereida	Utrangert	F 77 LB	Må Kakke- lakken	Utgår som merkepl fiskefarkost
F 16 B	Ms Glimt	Utrangert	F 93 LB	Må Proven	Forlist
F 23 B	Mk Havglimt	Forlist	F 100 LB	Ms Finbek	Forlist
F 25 B	Ms Mira	Utrangert	F 1 L	Mk Skagen	Utgår som merkepl fiskefarkost
F 33 B	Ms Konken	Utrangert	F 7 M	Mk Birger	Forlist mai 1926
F 45 B	Mk Hein	Utgår som merkepl fiskefarkost	F 9 M	Ms Lilly	Ophugget
F 55 B	Ms Thor	Utrangert	F 11 M	Ms Hjørdis	Totalt forlist
F 56 B	Ms Dyna- mitten	Utrangert	F 43 M	Ms Alma	Ophugget
F 58 B	Ms Idun	Utrangert	F 49 M	Ms Falken	Ophugget
F 61 B	Ms Fenrir	Utrangert	F 83 M	Ms Ebba	Ophugget
F 70 B	Ms Agnes	Forlist	F 91 M	Ms Henny	Forlist
F 75 B	Ms Liljen	Forlist	F 59 M	Må Svanen	Kondemnert
F 9 G	Så Fanten	Utrangert	F 32 NV	Ms Mira	Ophugget
F 32 G	Ms Inga	Utgår som merkepl fiskefarkost	F 43 S	Må Enig	Kondemnert
F 33 G	Ms Neptun	Utgår som merkepl fiskefarkost	F 51 S	Ms Ellif	Totalt forlist
F 36 G	Ms Hav- hesten	Totalt forlist	F 54 S	Ms Anna	Utrangert
			F 77 S	10/å —	Ophugget
			F 78 S	10/å —	Ophugget

Farkostens			Farkostens		
merke	art og navn	Hvorfor utgått	merke	art og navn	Hvorfor utgått
F 46 T	Ms Albatros	Ophugget	T 57 K	Ms Ørnen	Utgår som merkepl fiskefarkost
F 48 T	Ms Roma	Ophugget	T 73 K	Mk Sleipner	Forlist i Ishavet
F 91 VH	Må Brevet	Forlist	T 12 KN	Ms Alliance	Ophugget
			T 36 KN	Mk Alken	Forlist
T 39 H	Mk Kongs- fjord	Solgt til Russland	T 37 KN	Mk Ragnar	Kondemnert
T 28 T	Må Haldis	Utgår som merkepl fiskefarkost	T 10 LV	Ms Ingeborg	Totalt forlist
T 29 T	Må Grei	Utgår som merkepl fiskefarkost	T 14 LV	10/a —	Utrangert
T 47 T	Mk Sjør- men	Totalt forlist ved Spitsbergen	T 80 LK	Så Tryg	Utgår som merkepl fiskefarkost
T 75 T	Må Else	Ophugget	T 5 L	Mk Klippen	Forlist
T 76 T	Må Lykken	Ophugget	T 9 L	Ms Alf	Kondemnert
T 79 T	Mbf Frem- tiden	Forlist	T 7 SF	Mk Togo	Ophugget
T 6 B	Ms Wenus	Ophugget	T 17 SF	Ms Alma	Ophugget
T 22 B	10/a —	Ophugget	T 18 SF	Ms Alliance	Ophugget
T 40 B	Ms Laila	Forlist	T 8 TK	Må Fliken	Utrangert
T 41 B	Så Brovold	Forlist	T 28 TK	Mk Grei	Utrangert
T 29 BG	Må Lillemor	Totalt forlist	T 48 TK	Må Fiks	Utgår som merkepl fiskefarkost
T 25 BG	Må Fram	Ophugget	T 55 TK	Må Sport	Utgår som merkepl fiskefarkost
T 35 G	Mk Selseth	Forlist mars 1925	T 65 TK	Må Lomen	Utgår som merkepl fiskefarkost
T 18 HG	Må Snogg	Utrangert	T 6 TN	Ms Fram	Ophugget
T 21 HG	Ms Hanna	Totalt forlist	T 18 TN	Må Snogg	Utrangert
T 43 HS	Ms Kanny	Utrangert	T 26 TN	Mk Nestby	Forlist
T 50 HS	Mk Proven	Ophugget	T 42 TN	Må Frigg	Utrangert
T 84 HS	Må Falken	Forlist	T 40 TD	Må Glimt	Utrangert
T 96 HS	Må Kvik	Utgår som merkepl fiskefarkost	T 56 TD	Ms Solo	Utrangert
T 8 I	Ms Favorit	Forlist	T 80 TD	Ms Sjåla	Ophugget
T 55 I	Mk Kanada	Totalt forlist i Hvitehavet	T 90 TD	Ms Jenny	Kondemnert
T 63 I	Ms Ågot	Utgår som merkepl fiskefarkost	T 103 TD	Må Fremad	Kondemnert
T 90 I	Mk Borgund	Utgår som merkepl fiskefarkost	T 140 TD	Mk Roald II	Totalt forlist på Spitsbergen
T 112 I	Mk Excel- sior	Forlist	T 145 TD	Mk Troms- væringen	Forlist
T 118 I	Må Pilen	Utgår som merkepl fiskefarkost	T 11 TS	Må Symra	Kondemnert
T 120 I	Må Hallevik	Utrangert	T 66 TS	Ms Skånland	Utrangert
T 122 I	Må Travali	Forlist	T 68 TS	6/a —	Kondemnert
T 123 I	S/a —	Utgår som merkepl fiskefarkost	T 81 TS	Må —	Utgår som merkepl fiskefarkost
T 125 I	Mk Olav Kyrre	Forlist	T 91 TS	Må —	Forlist
T 126 I	S/a Frants- sen	Utgår som merkepl fiskefarkost	T 92 TS	Ms Bergliot	Utgår som merkepl fiskefarkost
T 127 I	Ms Stråle- havet	Havarent og kon- demnert	T 100 TS	Må Sorla- vangen	Utgår som merkepl fiskefarkost
T 138 I	Må Rap	Totalt forlist	T 116 TS	Mk Heimland	Brennt
T 149 I	S/a Reinen	Utgår som merkepl fiskefarkost	T 122 TS	Må Solo	Kondemnert
T 151 I	S/a Sjø- fuglen	Utrangert	T 129 TS	Må Teisten	Kondemnert
T 157 I	Må Kristine	Utrangert	T 149 TS	Ms Sport	Utgår som merkepl fiskefarkost
T 160 I	Må Siv	Utgår som merkepl fiskefarkost	T 156 TS	Mj Elvira	Forlist
			N 19 B	D Sulit- jelma IV	Utgår som merkepl fiskefarkost
			N 27 B	Mk Nell	Totalt forlist
			N 8 S	Må Norrona	Utgår som merkepl fiskefarkost

Farkostens			Farkostens		
merke	art og navn	Hvorfor utgått	merke	art og navn	Hvorfor utgått
N 39 S	Ms Astrid	Utrangert	N 89 F	Må Frem-	Ophugget
N 16 AH	Ms Flax	Kondemnert		skridt	
N 59 A	Ms Aktiv	Utgår som merkepl fiskefarkost	N 25 G	Ms Jenny	Utrangert
N 13 AN	Ms Tor	Ophugget	N 30 G	Må Vidar	Utrangert
N 27 AN	Må —	Utgår som merkepl fiskefarkost	N 63 G	Må Isak	Utgår som merkepl fiskefarkost
N 8 BG	Må Storvann	Utgår som merkepl fiskefarkost	N 134 G	Mk Sverre	Kondemnert
N 11 BG	Må Uræd	Utrangert	N 17 GM	Må Rapp	Utrangert
N 15 BG	Ms Linjen	Utrangert	N 25 GM	Må Populær	Utrangert
N 17 BL	8/å —	Utrangert	N 40 GM	Ms Lillegut	Ophugget
N 25 BL	4/å —	Utgår som merkepl fiskefarkost	N 42 GM	Ms Rapp	Utrangert
N 17 BJ	Må Rapp	Utrangert	N 27 H	D Fiskeren	Forlist ved Island
N 30 BN	Mk Take- heimen	Totalt forlist	N 108 H	Mk Sjø- gutten	Kondemnert
N 33 BN	Ms Lailla	Forlist	N 114 H	Må Draugen	Utrangert
N 76 BN	10/å —	Forlist	N 120 H	8/å —	Totalt forlist
N 81 BN	Må Falken	Forlist	N 126 H	8/å —	Kondemnert
N 93 BN	Mk Stålis	Forlist	N 139 H	Mk Erling	Solgt til Finnland
N 99 BN	Må Viking	Utgår som merkepl fiskefarkost	N 140 H	8/å —	Kondemnert
N 10 BE	Ms Mira	Ophugget	N 230 H	Må Flindt	Totalt forlist
N 17 BE	Ms Laksen	Utgår som merkepl fiskefarkost	N 11 HS	Må Torden- skjold	Utrangert
N 37 BE	Må Rap	Ophugget	N 17 HS	Må Lyn	Utrangert
N 42 BE	Må Bølgen	Utrangert	N 33 HR	Må Avne	Kondemnert
N 60 BE	10/å —	Ophugget	N 37 HR	Må Skarven	Kondemnert
N 89 BE	Må Fart	Ophugget	N 62 HR	Må Arvid	Utgår som merkepl fiskefarkost
N 108 BE	Ms Anne	Ophugget	N 64 HR	Må Thor	Kondemnert
N 115 BE	Må Skreien	Ophugget	N 69 HR	Må Henry	Kondemnert
N 66 BR	Må Hildur	Kondemnert	N 104 HR	Må Fiks	Brennt
N 14 BS	Ms Duen	Kondemnert	N 111 HR	Må Signal	Kondemnert
N 35 BS	Må Kvit- fisken	Utrangert	N 118 HR	Må Hav- fuglen	Kondemnert
N 59 BS	Må Færder	Utrangert	N 36 HL	10/å —	Kondemnert
N 77 BS	8/å —	Utrangert	N 50 HL	10/å —	Kondemnert
N 84 BS	10/å —	Utgår som merkepl fiskefarkost	N 75 HL	Må Øretten	Kondemnert
N 98 BS	Ms Alken	Kondemnert	N 86 HL	Må Trygg	Utgår som merkepl fiskefarkost
N 95 D	Må —	Utgår som merkepl fiskefarkost	N 5 LS	Mk Proven	Totalt forlist
N 100 D	Ms Skvet	Totalt forlist	N 28 LS	Mj Elisa	Totalt forlist
N 28 DS	Må Basken	Ophugget	N 34 LS	Ms Hera	Kondemnert
N 35 DS	Må Havdrot	Kondemnert	N 39 LR	Må Søren	Forlist
N 37 DS	Mk Asvær	Utgår som merkepl fiskefarkost	N 40 LR	10/å —	Utgår som merkepl fiskefarkost
N 24 E	Ms Eva	Ophugget	N 55 LF	Må Ask	Kondemnert
N 27 E	Mk Liland	Utgår som merkepl fiskefarkost	N 56 LF	Mk Givær	Totalt forlist
N 35 E	8/å —	Utgår som merkepl fiskefarkost	N 29 L	Må Kveita	Kondemnert
N 38 E	Må Magda	Utgår som merkepl fiskefarkost	N 39 L	Må Fremad	Kondemnert
N 40 E	8/å —	Utrangert	N 59 L	Sk Lykkens Prøve	Forlist
N 43 E	Ms Avance	Utrangert	N 49 LN	Må —	Utgår som merkepl fiskefarkost
N 48 E	Må Njord	Utgår som merkepl fiskefarkost	N 68 LN	Mj Anna	Utgår som merkepl fiskefarkost
N 10 F	Ms Tjalve	Utgår som merkepl fiskefarkost	N 75 LN	Må Valle	Utgår som merkepl fiskefarkost
			N 6 ME	Ms Magnhild	Utrangert
			N 7 ME	Må Linas	Utgår som merkepl fiskefarkost
			N 70 ME	Må —	Utrangert
			N 74 ME	Må Eva	Kondemnert

Farkostens		Hvorfor utgått	Farkostens		Hvorfor utgått
merke	art og navn		merke	art og navn	
N 64	MS 10/å Knold	Utrangert	N 54	TF 10/å Alken	Utrangert
N 65	MS 10/å Tot	Utrangert	N 70	TF 8/å Mæthe	Utrangert
N 76	MS Må Pilen	Kondemnert	N 78	TF Må Mågen	Utrangert
N 89	MS 10/å —	Utrangert	N 80	TF 10/å —	Forlist
N 3	NA Mk Solveig	Utrangert	N 105	TF 10/å Pii	Utrangert
N 8	NA Ms Streif	Utrangert	N 28	V Må Forsøk	Utrangert
N 17	NF Må Holmen	Ophugget	N 36	V Må Lilleput	Utrangert
N 18	NF Må Gideon	Kondemnert	N 58	V Mk Vilhel-	
N 24	NV Ms Borghild	Kondemnert		mine	Kondemnert
N 65	NV Må Vikmand	Ophugget	N 125	V 8/å —	Totalt forlist
N 79	NV Mk Agnes	Ophugget	N 156	V Må Nor	Kondemnert
N 61	R Ms Flora	Kondemnert	N 207	V Må Tom	Forlist
N 63	R Ms Flid	Kondemnert	N 219	V Må Sterk	Kondemnert
N 69	R 8/å —	Utrangert	N 30	VA Ms Eva	Ophugget
N 77	R Må Speku-		N 64	VA Ms Prøven	Ophugget
	lanten	Forlist	N 43	VK Må Rap	Utrangert
N 1	SL Mk Polar-		N 42	VR Ms Nancy	Ophugget
	guttun	Forlist	N 71	VR Ms Uredd	Ophugget
N 12	SD Ms Ågot	Ophugget	N 23	Ø Ms Kirkevik	Utgår som merkepl
N 2	SO Mk Lungård	Utgår som merkepl			fiskefarkost
		fiskefarkost	N 66	Ø Mk Alden	Forlist
N 43	SO Må Falken	Kondemnert			
N 51	SO 8/å —	Utgår som merkepl	NT 1	FD Mk Polariys	Ophugget
		fiskefarkost	NT 30	FS Må Joa	Utgår som merkepl
N 59	SO 8/å —	Kondemnert			fiskefarkost
N 62	SO Må Lykkens		NT 1	FA Ms Varna	Ophugget
	Prove	Kondemnert	NT 5	K Ms Terje	Utgår som merkepl
N 70	SO Må Tap	Utrangert			fiskefarkost
N 71	SO Må Neptun	Utrangert	NT 21	K Mk Kristine	Forlist
N 72	SO 8/å —	Kondemnert	NT 38	LA Må Skarven	Utrangert
N 75	SO Ms Prøven	Forlist	NT 11	NR Må Måken	Utgår som merkepl
N 27	SG 10/å —	Utgår som merkepl			fiskefarkost
		fiskefarkost	NT 12	NR Ms Fiskeren	Utgår som merkepl
N 33	SG 10/å —	Utrangert			fiskefarkost
N 36	SG 12/å —	Utgår som merkepl	NT 14	NR Ms Tryg	Utgår som merkepl
		fiskefarkost			fiskefarkost
N 8	SF Må Lotte	Utgår som merkepl	NT 26	NR Ms Fremad	Utrangert
		fiskefarkost	NT 1	OL 4/å —	Utgår som merkepl
N 10	SF Må Perlen	Totalt forlist			fiskefarkost
N 30	SF 8/å —	Utgår som merkepl	NT 2	OL 4/å —	Utgår som merkepl
		fiskefarkost			fiskefarkost
N 8	TS Må Bredvik	Totalt forlist	NT 4	OL 4/å Bjørn	Utgår som merkepl
N 9	TS Ms Vona	Ophugget			fiskefarkost
N 27	TS Ms Mathilde	Ophugget	NT 5	OL 4/å —	Utgår som merkepl
N 36	TS 8/å Gamlin-				fiskefarkost
	gen	Ophugget	NT 2	SK Mk Arbei-	Utgår som merkepl
N 19	T Må Olga	Forlist		deren	fiskefarkost
N 24	T Ms Brødrene	Ophugget	NT 166	V Må —	Utrangert
N 59	T 10/å —	Utgår som merkepl			
		fiskefarkost			
N 63	T 10/å —	Forlist			
N 22	TN Må Inga	Utrangert	ST 19	A 6/å —	Utrangert
N 29	TN Ss Belgen	Utrangert	ST 22	B 8/å Stærk	Utrangert
N 8	TF Ms Alken	Utrangert	ST 30	HM Mk Sjø-	Utgår som merkepl
N 11	TF Ms Astrid	Utrangert		guttun	fiskefarkost
N 13	TF Mk Hindrya	Utrangert	ST 7	H Ms Brødrene	Utrangert
N 30	TF Må Løier-		ST 23	H Ms Kelvin	Kondemnert
	ungen	Forlist	ST 35	H Ms Føbe	Kondemnert
N 31	TF Må Selma	Utrangert	ST 53	H Mk Jach	Kondemnert
N 47	TF 10/å —	Utrangert			

Farkostens			Farkostens		
merke	art og navn	Hvorfor utgått	merke	art og navn	Hvorfor utgått
ST 28 K	Må Sjøgutt	Ilanndrevet og knust	M 106 K	Dk Sjøblomsten	Totalt forlist mars 1927
ST 45 K	Så —	Ophugget	M 1 AE	Må Løven	Kondemnert
ST 7 N	Mk Trygve	Ophugget	M 9 AE	Må Popular	Kondemuert
ST 18 NF	Mk Dag	Utgår som merkepl fiskefarkost	M 10 AE	Må Spekulatør	Kondemnert
ST 171 NF	Ms Stormfuglen	Utrangert	M 14 AE	4/å Steinar	Kondemnert
ST 250 NF	Må Løberen	Utrangert	M 18 AE	8/å Løven	Kondemnert
ST 266 NF	Må Væring	Ophugget	M 23 AE	Ms Trygg	Kondemnert
ST 322 NF	Mk Framad	Utgår som merkepl fiskefarkost	M 35 AE	8/å —	Kondemnert
ST 24 O	Mk Fram	Ophugget	M 41 AE	Må Nordbek	Kondemnert
ST 57 R	6/å Stormfuglen	Ophugget	M 73 AE	Mk Von	Utgår som merkepl fiskefarkost
ST 65 R	10/å —	Ophugget	M 16 BL	Må —	Utgår som merkepl fiskefarkost
ST 82 R	8/å —	Ophugget	M 1 B	Mk Neringen	Forlist 1926
ST 95 R	Ms Nordkynn	Ophugget	M 35 B	Mk Lun	Utgår som merkepl fiskefarkost
ST 14 SB	Så —	Forlist april 1927	M 112 B	Må Von	Utgår som merkepl fiskefarkost
ST 5 SN	Ms Albatros	Utgår som merkepl fiskefarkost	M 157 B	Må Sigurd	Utrangert
ST 17 SN	Sk Frøya	Kondemnert	M 177 B	Mk Kvik	Utrangert
ST 59 SF	4/å Frik	Forlist	M 201 B	Må Eno	Utrangert
ST 117 SF	8/å —	Utrangert	M 1 BV	Må Fritjoff	Utrangert
ST 120 SF	10/å —	Forlist	M 29 BV	Ms Rolf	Utrangert
ST 129 SF	8/å —	Utrangert	M 43 BV	8/å —	Utrangert
ST 9 V	6/å Stang	Kondemnert	M 50 BV	Ms Fram	Utrangert
			M 53 BV	Må Håbet	Utrangert
			M 103 BV	Ms Viking	Utrangert
			M 105 BV	Må De-Vet	Utrangert
			M 88 BS	Må Knud	Utrangert
			M 51 EU	Ms Gunhild	Utgår som merkepl fiskefarkost
M 52 A	D Torbjørn	Forlist ved Island 1927	M 52 BU	Ms Fiskeren	Utrangert
M 142 A	Dk Sælfan-geren	Forlist i Hvitehavet 1927	M 25 E	Må Napp	Utrangert
M 159 A	Dk Hvitefjeld	Forlist	M 28 E	Må Forsøget	Utrangert
M 176 A	Mk Smart	Utgår som merkepl fiskefarkost	M 31 E	Må Rap	Utrangert
M 11 K	Må Ur	Utgår som merkepl fiskefarkost	M 40 E	Må Moringen	Utrangert
M 20 K	Ms Therese	Utgår som merkepl fiskefarkost	M 12 FI	Må Grei	Utgår som merkepl fiskefarkost
M 51 K	Må Jarl	Utgår som merkepl fiskefarkost	M 24 FI	Må Ingrid	Utgår som merkepl fiskefarkost
M 54 K	8/å —	Utgår som merkepl fiskefarkost	M 28 FI	Må Gaute	Utgår som merkepl fiskefarkost
M 64 K	Mk Eos	Utgår som merkepl fiskefarkost	M 135 G	Må Alverdensfjord	Utrangert
M 66 K	Mk Nordlys	Totalt forlist des. 1925	M 12 H	Mk Fram	Kondemnert
M 86 K	Må Bjørn	Ophugget	M 37 H	Mk Harald	Forlist
M 91 K	Må Nor	Utgår som merkepl fiskefarkost	M 52 H	Mk Torde-nskjold	Forlist jan. 1927
M 95 K	Må Forsøk	Utgår som merkepl fiskefarkost	M 110 H	Mk Sverre	Utgår som merkepl fiskefarkost
M 100 K	Må Bjørn	Utgår som merkepl fiskefarkost	M 118 H	Mk Truls	Kondemnert
			M 5 HD	Dk Harald	Forlist i Hvitehavet mars 1926
			M 37 HD	Må Arthur	Utrangert
			M 50 HD	Må Barden	Ophugget
			M 65 HD	Må Fiks	Forlist
			M 77 HØ	Dk Sæl-barden	Forlist i Hvitehavet

Farkostens			Farkostens		
merke	art og navn	Hvorfor utgått	merke	art og navn	Hvorfor utgått
M 82 HØ	D Bjogna	Totalt forlist i Hvittehavet mars 26	M 10 VS	Må Bjørn	Utgår som merkepl fiskefarkost
M 121 HØ	Mk Skjold	Utrangert	M 18 VS	Mk Feniks	Utgår som merkepl fiskefarkost
M 158 HØ	Ms Holme- fjord	Utrangert	M 8 V	Ms Gideon	Forlist
M 201 HØ	Mk Clement	Totalt forlist	M 55 V	Mk Olav	Ophugget
M 215 HØ	Ms Norden	Utgår som merkepl fiskefarkost	M 16 ØG	6/å Proven	Ophugget
M 235 HØ	Ms Rebek- ka I	Forlist	M 24 ØG	Må Atlan- teren	Ophugget
M 241 HØ	Mk Ula- brand	Utgår som merkepl fiskefarkost	M 5 Ø	Mk Fri	Utgår som merkepl fiskefarkost
M 248 HØ	Må Trygg	Forlist	M 12 Ø	Mk Ernak	Solgt til Danmark
M 292 HØ	Ms Capria I	Forlist			
M 299 HØ	Mk Dan	Brennt			
M 12 NA	6/å —	Utrangert			
M 13 NA	6/å Sleipner	Utrangert			
M 27 NA	Mk Trygg	Utrangert	SF 102 B	Ms Stanley	Utgår som merkepl fiskefarkost
M 61 NA	Må II	Utrangert	SF 164 B	Må Kvikk	Utrangert
M 69 NA	6/å —	Utrangert	SF 173 B	Må —	Hånddrevet og knust
M 74 NA	6/å —	Utrangert	SF 41 D	Mk Sjø- fuglen II	Totalt forlist jan. 1927
M 17 S	Mk Rolf	Utrangert	SF 52 D	Mk Hov- denes	Utrangert
M 29 S	Mk Samhald	Utrangert	SF 68 D	Må Proven	Utrangert
M 64 S	Ms Solon	Utrangert	SF 70 D	Ms Proven	Ophugget
M 100 S	Må Snøgg	Havarert	SF 5 E	Ms Omen	Hånddrevet og knust
M 54 SØ	Mk Trygg	Utgår som merkepl fiskefarkost	ST 15 I	Må Lomen	Utgår som merkepl fiskefarkost
M 75 SØ	Må Gloppen	Utrangert	SF 11 L	D Vangsnes	Forlist
M 4 SJ	Mk Arthur	Ophugget	SF 41 S	Mk Torden- skjold	Ophugget
M 11 SJ	Mk Straum	Utrangert	SF 167 SU	Mk Sjø- blomsten I	Forlist
M 13 SJ	Ms Ferdig	Ophugget	SF 25 SV	Må Kvik	Utrangert
M 18 SJ	Må Sjø- gutten	Utgår som merkepl fiskefarkost	SF 59 SV	Mk Eggen	Havarert
M 10 SH	Ms Kvikk	Utgår som merkepl fiskefarkost	SF 71 SV	Må Havlys	Utrangert
M 9 SK	Mk Jarl	Utgår som merkepl fiskefarkost	SF 75 SV	Må Alen	Utrangert
M 14 SK	Må —	Ophugget	SF 83 SV	Ms Keiser Wilhelm	Utrangert
M 16 SK	Må Iherdig	Ophugget	SF 92 SV	Mk Rane	Havarert
M 1 SA	Mk Havdrott	Forlist jan. 1927	SF 98 SV	Må Rolig	Havarert
M 19 SA	Mk Fram	Brennt	SF 114 SV	Ms Lom	Utrangert
M 68 SA	Ms Bjørn	Utgår som merkepl fiskefarkost	SF 121 SV	Mk Sjø- gutten	Havarert
M 11 SE	Må Glimt	Utrangert			
M 6 T	Mk Arnold	Brennt	B 4 B	Msk Ameta	Totalt forlist ved Island
M 24 T	Ms Proven	Kondemnert	B 9 B	D Flink	Utgår som merkepl fiskefarkost
M 61 T	Må Rap	Forlist	B 13 B	Ms Makrel- len	Utgår som merkepl fiskefarkost
M 66 T	Må Kampen	Kondemnert			
M 101 T	Må Nap	Kondemnert			
M 6 U	Mk Snøgg	Brennt og sunket			
M 43 U	Ms Mjølner	Forlist			
M 44 U	Ms Rapport	Forlist			
M 51 U	D Olga	Solgt til Island			
M 86 U	D Lyng- holmen	Utgår som merkepl fiskefarkost			
M 18 VD	Mk Elsa	Forlist desbr. 1926			
M 56 VE	Må Erling	Utrangert			
M 2 VS	Mk Merkur	Utgår som merkepl fiskefarkost			

Farkostens			Farkostens		
merke	art og navn	Hvorfor utgått	merke	art og navn	Hvorfor utgått
B 14 B	Ms Ørnen	Utgår som merkepl fiskefarkost	R 96 H	Mk Valeska	Solgt til Island
B 50 B	Mk Ask	Utgår som merkepl fiskefarkost	R 108 H	D Risøy	Totalt forlist jan. 1926
H 23 A	D Storeggen	Utgår som merkepl fiskefarkost	R 114 H	D Anker	Solgt til Afrika
H 24 A	D Ramoen	Utgår som merkepl fiskefarkost	R 26 K	Ms Proven II	Utgår som merkepl fiskefarkost
H 148 AV	8/å —	Utgår som merkepl fiskefarkost	B 116 S	D Bendigo	Utgår som merkepl fiskefarkost
H 43 AM	Må Rap	Utrangert	R 149 S	Mk Blom- stersæl	Totalt forlist mars 1926
H 7 B	Ms Hvalen	Forlist	R 174 S	D Firda	Totalt forlist
H 26 B	Må Sveina	Ophugget	R 166 A	Må Hein	Solgt til Island
H 170 B	Ss Anna	Ophugget	R 172 A	D Jarstein	Forlist
H 8 BO	Mk Schu- mann	Utgår som merkepl fiskefarkost	R 194 A	Ms Ståle	Forlist
H 17 BO	Mk Isodd	Forlist	R 17 AS	Ms Susand	Ophugget
H 113 BO	Må Markus	Utgår som merkepl fiskefarkost	R 23 B	Må —	Solgt til utlandet
H 7 F	Må Siff	Ophugget	R 41 B	Ss Kalep	Ophugget
H 11 F	Må Populær	Kondemnert	R 43 B	Ss Ingeborg	Ophugget
H 26 F	8/å Brodrene	Utrangert	R 45 ES	Må Håkon	Utgår som merkepl fiskefarkost
H 87 F	Ms Fram	Utrangert	R 95 ES	Ms Urædd	Utgår som merkepl fiskefarkost
H 110 F	Mj Duen	Utrangert	R 107 ES	Må Lax	Utrangert
H 111 F	Mk Liafjord	Utgår som merkepl fiskefarkost	R 14 F	Ms Bergit	Havarert
H 29 H	Ms Laura	Forlist	R 11 FR	Ms Ulla	Utgår som merkepl fiskefarkost
H 130 H	Må Bamse	Ophugget	R 41 FD	Ms Tosca	Kondemnert
H 164 H	Må Spretten	Utgår som merkepl fiskefarkost	R 42 FD	Ms Teddy	Kondemnert
H 4 HJ	Ms Fram	Forlist	R 9 HD	Må Snyg	Ophugget
H 4 J	Ms Gangdal	Utgår som merkepl fiskefarkost	R 60 HT	Ms Svanen	Utgår som merkepl fiskefarkost
H 5 J	Ms Ørnen	Utgår som merkepl fiskefarkost	R 10 J	Ms Åserøy	Utgår som merkepl fiskefarkost
H 30 K	Sk Lykkens Prove	Ophugget	R 29 J	Ms Ternen	Forlist
H 11 MG	Må Borgny	Forlist	R 14 KV	Må Lille	Grei Kondemnert
H 14 MG	Mk Valky- rien	Utgår som merkepl fiskefarkost	R 23 KV	Må Husvæg	Utrangert
H 18 MG	Ms Dagny	Utgår som merkepl fiskefarkost	R 29 KV	Må Pilen	Kondemnert
H 21 M	Mk Svint II	Utgår som merkepl fiskefarkost	R 31 KV	Må Grei	Kondemnert
H 43 O	Ms Håbet	Ophugget	R 42 KV	Må Snapop	Kondemnert
H 19 SD	Må Storm	Utgår som merkepl fiskefarkost	R 54 KV	Må —	Kondemnert
H 31 SD	Mj Hordis	Forlist	R 19 M	Mk Lyng- holm	Forlist
H 32 SJ	Sj Signe	Utgår som merkepl fiskefarkost	R 40 M	Ms Mågen	Utgår som merkepl fiskefarkost
H 3 SV	Ms Helene	Utgår som merkepl fiskefarkost	R 59 R	Ms Gota	Utgår som merkepl fiskefarkost
H 15 SV	Mk Vik	Utgår som merkepl fiskefarkost	R 6 SØ	Ms Ragna	Kondemnert
H 27 SV	Ms Ørnen	Utgår som merkepl fiskefarkost	R 5 SE	Må Fram	Utgår som merkepl fiskefarkost
			R 33 SE	Må Flink	Utgår som merkepl fiskefarkost
			R 8 SJ	Må Aktiv	Ophugget
			R 24 SH	Ms Fremad	Forlist
			R 26 SH	Ms Makrel- len	Forlist
			R 112 SH	Mk Ondur	Utgår som merkepl fiskefarkost
			R 19 SK	Ss Laug	Kondemnert
			R 29 SK	Ms Makrelen	Utgår som merkepl fiskefarkost

Farkostens			Farkostens		
merke	art og navn	Hvorfor utgått	merke	art og navn	Hvorfor utgått
R 42 SK	Ss Hanna	Utgår som merkepl fiskefarkost	AA 3 L	6/å —	Utgår som merkepl fiskefarkost
R 8 SL	12/å —	Ophugget	AA 17 LV	Sk Neptun	Utgår som merkepl fiskefarkost
R 10 SL	Ms Proven	Utrangert	AA 1 SN	Ss Anna	Sunket
R 18 SL	Ms Lister	Ophugget	AA 8 TØ	Mk Ocean	Utgår som merkepl fiskefarkost
R 31 SL	Sk Fortuna	Ophugget	AA 14 VM	Ms Voll	Totalt forlist
R 34 SL	Må Fix	Utgår som merkepl fiskefarkost			
R 32 T	Ms Maggi	Forlist			
R 48 U	Må Falet	Utgår som merkepl fiskefarkost			
R 4 V	Ms Duen	Utgår som merkepl fiskefarkost			
R 5 V	Ms Håbet	Utgår som merkepl fiskefarkost	TK 4 L	Ms —	Utgår som merkepl fiskefarkost
			TK 10 L	Ms Stjernen	Utgår som merkepl fiskefarkost
			TK 13 L	Må —	Utgår som merkepl fiskefarkost
VA 5 FS	Må —	Utgår som merkepl fiskefarkost	TK 21 L	6/å —	Utgår som merkepl fiskefarkost
VA 9 FS	Sk Roms- land	Utgår som merkepl fiskefarkost	TK 26 L	Mk Fri	Forlist
VA 5 F	Mk Røds- fjord I	Utgår som merkepl fiskefarkost	TK 2 S	Msk Nauti- lus	Utgår som merkepl fiskefarkost
VA 9 F	Må Rap II	Utgår som merkepl fiskefarkost	TK 18 BL	Ms Nor	Utgår som merkepl fiskefarkost
VA 12 F	Ms Leif	Utgår som merkepl fiskefarkost	TK 21 BL	Ms Skage- rak	Utgår som merkepl fiskefarkost
VA 16 F	Ms Fal- ken III	Utgår som merkepl fiskefarkost	TK 47 BL	Ms Eik	Utrangert
VA 17 F	Ss Anna	Brennt	TK 70 ST	Må Kjell	Utgår som merkepl fiskefarkost
VA 18 F	Mk Sne- klokken	Utrangert			
VA 5 K	Mk Juni	Utgår som merkepl fiskefarkost	V 7 B	Ms Alpha	Utgår som merkepl fiskefarkost
VA 6 K	Ms Lilly	Utgår som merkepl fiskefarkost	V 16 B	Ms Guri	Utrangert
VA 35 HH	Ms 7de Juni	Utgår som merkepl fiskefarkost			
VA 64 HH	Må Kvik	Utgår som merkepl fiskefarkost			
VA 68 HH	4/å —	Utgår som merkepl fiskefarkost	BD 11 R	Ms Elida	Sunket
VA 71 HH	Ss Svanen	Utgår som merkepl fiskefarkost			
VA 103 H	Må Stø	Utgår som merkepl fiskefarkost	A 8 S	Ms Verden	Ophugget
VA 126 H	Må Helga	Totalt forlist	A 11 S	Ms Rolf	Utgår som merkepl fiskefarkost
VA 129 H	Ms Listeid	Utgår som merkepl fiskefarkost	A 16 AS	Ms Sjø- guttene	Utgår som merkepl fiskefarkost
VA 65 L	Ms Hygga	Utgår som merkepl fiskefarkost	A 21 AS	Ms Fenree	Utgår som merkepl fiskefarkost
VA 19 SR	Sk Joun- John	Utgår som merkepl fiskefarkost	A 5 N	Ms Bollen	Utgår som merkepl fiskefarkost

Farkostens		Hvorfor utgått	Farkostens		Hvorfor utgått
merke	art og navn		merke	art og navn	
Ø 105 H	Ms Anni	Totalt forlist	Ø 36 K	Må Let	Utgår som merkepl fiskefarkost
Ø 130 H	Må Stina	Utrangert	Ø 38 K	Må Lom	Utgår som merkepl fiskefarkost
Ø 171 H	Ms Potten	Utgår som merkepl fiskefarkost	Ø 5 SB	Ms Dagry	Totalt vrak
Ø 1 J	Ms Klara	Utgår som merkepl fiskefarkost	Ø 6 SB	Ms Snar	Utgår som merkepl fiskefarkost
Ø 8 K	Må —	Utgår som merkepl fiskefarkost	Ø 8 SB	Ms Auna	Utgår som merkepl fiskefarkost
Ø 21 K	Ms Måken	Utgår som merkepl fiskefarkost			
Ø 28 K	Ms Bjørn	Utgår som merkepl fiskefarkost			

Ialt er i årene 1926 og 1927 utgått av »Fortegnelse over merkepliktige norske fiskefarkoster« 634 farkoster, hvorav:

	1926	1927
Forlist	54 farkoster	67 farkoster
Brennt	4 —	3 —
Ophugget og utrangert	132 —	177 —
Utgått som merkepliktig fiskefarkost	80 —	108 —
Solgt til utlandet	3 —	6 —
Tilsammen	273 farkoster	361 farkoster

Fortegnelse over motorer og motorfabrikanter.

Fortegnelsen omfatter de fleste i registret forekommende motornavn. Motorer opgitt til registret under to eller flere navn, er anført under sitt rette navn, hvis dette er kjent. Opplysningene om vedk. motorfabrikants navn og adresse er hentet, dels fra vedk. motoreiere, dels fra andre kilder — offentlige og private. Flere av de anførte firmaer er nu ophørt med fabrikasjon av motorer.

Motorens navn	Fabrikantens navn og adresse
Arthun	Arthun mek. verksted, Sandnessjøen
Akselvold	Konrad Akselvold, Midsund
Aktiv	Motorfabriken »Aktiv«, Haugesund
Alpha	A/S Fredrikshavn jernstøberi & maskinfabrik, Brødr. Hounøller, Fredrikshavn
Alpha	A. Gullowsen A/S, Oslo
American	American Engine Co. Detroit Mich, U.S.A.
Archimedes	A/S G. Hartmann, Oslo (forhandler?)
Argo	A. Rundkvist & Co. A/B, Stockholm
Arrow	Arrow Motor & Machine Co., New-York, N.Y., U.S.A.
Askøy	Askøy slip og motorverksted A/S, Bergen
Atlanta	A/S Atlanta motorfabrik, Oslo
Avance	A/B J. V. Svensons motorfabrik, Stockholm
Automatic	The Automatic Machine Co., Bridgeport, Conn., U.S.A.
Bang	Jens Bangs mek. verksted, Molde
Bergsund	Bergsunds mekaniska Verkstads A/B, Stockholm
Bjørn	A/S Stokmarknes mek. verksted, Stokmarknes
Bjørnen	Mandal slip, motor og mek. verksted, Mandal
Bjørnsund	Bjørnsund slip og mek. verksted, Nordre Bjørnsund
Bolinder	I. & C. B. Bolinders mek verkstads A/B, Stockholm
Bolinder	I. & C. B. Bolinders mek. verksteds Norske A/S, Oslo
Bridgeport	Bridgeport Motor Co., Inc. Bridgeport, Conn., U.S.A.
Brunvoll	Brødr. Brunvolls motorfabrik, Molde
Bruza (Special)	Nya Brusaholms A/B, Brusaholm, Eksö, Sverige
Buffalo	Buffalo Gasoline Motor Co., Buffalo, N.Y.
Buøy	Jens Torgersens mek. verksted, Stavanger
Bønes	Bønes verft og motorverksted, Bønes, Vesterålen
Børr	Andersens mek. verksted, Tromsø
B. Ø.	Brødr. Øvreås, Gjøvik
C. Perfection	Calleo Perfection Motor Co., Detroit, Mich., U.S.A.
Chik	H. Hwiids motorfabrik, Hillerød, Danmark
Clay	Clay Engine Mfg. Co., Cleveland, Ohio, U.S.A.
Concord	Følkvord & Jensen, Stavanger
Dahl	Ferdinand Dahl, motorfabrik, Molde
Dahl	Eldøens mek. verksted, Stord
Dahm	C. Dahm, Bergen

Motorens navn	Fabrikantens navn og adresse
Dan	P. Jørgensen, »Dan« motorfabrik, Kjøbenhavn
Dan	Isidor Niensens mek. verksted, Trondhjem
Danette	Isidor Niensens mek. verksted, Trondhjem
Dansk Thor	L. Frantsens jernstøberi, Holbæk, Danmark
Delvin	Halås motorverksted, Kristiansund N.
Detroit	Detroit Auto-Marine Co., Detroit, Mich., U.S.A.
Diesel	A/B Atlas Diesel, Stockholm
Drott	A/B Nickels & Todsén, Stockholm
Dunn	Dunn Motor Works, Ogdensburg, New York, U.S.A.
Dux	Ljungrens verkstads A/B, Kristianstad, Sverige
Eagle	The Eagle Co., Newark, New-Jersey, U.S.A.
Eb	E. Bråthens motorverksted, Tenfjord pr. Ålesund
Eide	Havnvik mek. verksted, Hamnvik
Elefant	A/S Tenfjords slip og maskinverksted, Tenfjord pr. Ålesund
Ellwe	Ljusnes Woxna A/B, Stockholm
Eureka	Eureka mek. verksted A/S, Oslo
Evinrude	Evinrude Motor Co., Milwaukee, Wisc., U.S.A.
Fagerland	Sævelandsvik slip og mek. verksted, Sævelandsvik
Fairbank	Fairbank & Morse Co., Chicago Ill, U.S.A.
Falken	Herman Hansen, Kristiansand S.
Fart	Hj. Henriksen mek. verksted
Fennia	Gäffe motorfabrik, Gäffe, Sverige
Ferro	The Ferro Machine & Foundry Co., Cleveland, Ohio, U.S.A.
F. M.	Fredrikstad motorverksted A/S, Fredrikstad
Finnøy	Nils N. Finnøy, Finnøy, Romsdal
Finsnes	Finsnes verft & mek. verksted, Finsnes
Fiks	H. Halvorsens mek. verksted, Stavanger
Fix	Motorfabriken »Fix«, K. Kaspersen, Harstad
Fjærtøft	M. E. K. Fjærtøft, Fjærtøft
Force	Säffle motorverkstad, Brøderna Bruce, Säffle, Sverige
Fram	Cathrinehavns verft og motorfabrik A/S, Bergen
Frazer-Adam	Frazer Bros Co., Adams, New-York, U.S.A.
Fregea	Fredrikstad Gearfabrik, Fredrikstad
Fulton	Fulton Manufacturing Co., Erie, Pa.
Fylling	Hans E. Fylling, Skodje
Fenix Favorit	Fenix Råoljemotor A/B, Rundstrøms Maskinaffær, Norrköping, Sverige
Gamma	Svenska A/B, Nobel Diesel, Nyneshamn, (Stockholm)
Gangerroff	P. Sannes mek. verksted, Ålesund
Gideon	A/S Gideon, Rud. Kramper & Jørgensen, Molde
Glimt	Karl G. Pedersen, Stavanger
Gray	Gray Motor Co., Detroit, Mich., U.S.A.
Grei	A. Gulowsen A/S, Oslo
Håhjem	Knut Håhjems smie & motorverksted, Roald
Hagavik	H. Haldorsens motorverksted, Hagavik pr. Bergen
Heimdahl	Heimdahl motorfabrik, Molde

Motorens navn	Fabrikantens navn og adresse
Hein	De Forenede Motorfabriker, Bergen
Hein	H. Hein & Sønner A/S, Randers, Danmark
Helseth	H. Helseth motorfabrik, Molde
Hera	Hera Motorfabrik, Kjøbenhavn
Heros (Fønix) (Favorit)	Engstrups motorfabrik, Molde
Hexa (Söderblom)	Luth & Roséns elekt. A/B, Stockholm (filial Eskilstuna)
Hjelset	Hjelsets mek. verksted, Molde
Hjelset	Tangens mek. verksted & slip, Ålesund
Hoffmann	Hoffmanns motorfabrik, Esbjerg, Danmark
Hubbard	Hubbard Motor Co., Middeltown, Conn., U.S.A.
Høivold	P. Høivold motorverksted, Kristiansand S.
Høør	Motorfabriken »Höör« A/B, Höör, Sverige
Idéal	Motorfabriken »Idéal« A/B, Göteborg
Indyr	Harald Kristensen motorfabrik, Inndyr
International	International Harvester Corp. Chicago Ill, U.S.A.
Jarl	Buøens slip, motor- & dykkerforretning, Stavanger
June	Jönköpings mek. verkstads A/B, Jönköping, Sverige
Kampen	A/S Kampens mek. verksted, Oslo
Karm	A/S Karmøens mek. verksted pr. Kopervik
Kelvin	Bergius Launch & Engine Co., Dobbias Loan, Glasgow
Kjap	Sølyst slip og motorverksted, Stavanger
Klauset	Klauset motorverksted, Rakvåg i Møre
Knox	Camden Anchor-Rockland Machine Co., Camden, Maine, U.S.A.
Konkurrent	Bolsøens skibsverft & mek. verksted, Molde
Kvik	Fredriksvern motorverksted, Fredriksvern
Kvik	Næssets mek. verksted, Florø
Lathrop	J. W. Lathrop & Co., Mystic, Conn., U.S.A.
Lauson	The John Lauson Mfg. Co., Wise., U.S.A.
Lettvint	Bergens Fagskole, Bergen
Levahn	Levahn motor Co. A/S, Oslo
Lidan	Lidans motorverkstads A/B, Lidköping, Sverige
Lillegrei	A. Gulowsen A/S, Oslo
Lohne	E. Lohnes mek. verksted, Bergen
Lazier	Lazier Gas. Engine Co., Buffalo, N. Y., U.S.A.
Magnet	A/S Maritim, Bestum pr. Oslo
Marna	Mandals motorfabrik, Mandal
Meteor	Motorfabriken »Göta«, Osby, Sverige
Merit	A/B Fredr. Wagner, Motoravd., Stockholm
Mianus	Mianus Motor Works, Stamford, Conn., U.S.A.
Midnatsol	Andersens mek. verksted, A/S, Tromsø
Missouri	Missouri Engine Co., St. Louis, Mo
Mohawk	S. R. Manufacturing Co., Schenectady, New York, U.S.A.
Monark	Grand Rapids Gas. Engine Co., Grand Rapids, Mich., U.S.A.

Motorens navn	Fabrikantens navn og adresse
Munktell	Munktells mek. verkstads A/B, Eskilstuna, Sverige
Møllerup	A/S G. Møllerups maskinfabrik, Kjøbenhavn
Møre	Peder E. Fiskerstrand, Mauseldvåg
Møringen	Heggens motorfabrik, Kristiansund N.
Nelsico Diesel	New London Ship & Engine Co., Grotton, Conn, U.S.A.
Nesset	L. Nesset, mek. verksted, Ålesund
Nogva	Brødr. Nogva, Flemsøy pr. Ålesund
Nordlys	J. Holdhus, motorverksted, Eikelandsosen
Norge	Sveggum & Hansen, Rørvik
Normo	Norsk Motor A/S, Damsgård pr. Bergen
Norrøna	A/S H. P. Andersen & Co., mek. verksted, Oslo
Odderø	A/S Odderøens slip & mek. verksted, Kristiansund S.
Oftedal	Brødr. Oftedals mek. verksted, Sandnes
Oslo	C. Løvås mek. verksted, Oslo (forhandler?)
Palmer	Palmer Bros. Engines Inc. Cos, Cob. Conn., U.S.A.
Pan	A/S Atlauta motorfabrik, Oslo
Peerless	Peerless Marine Motor Corp., Buffalo, N. Y., U.S.A.
Penta	A/B Pentaverken, Stockholm
Per	Mastrevik slip og motorverksted, Austrheim
Populær	O. Gulbrandson & Son, Göteborg
Populær	A/S Motoren »Populær«, Haugesund
Porro	Porro motorfabrik & båtbyggeri A/S, Skien
Pors	Maskinfabriken »Pors«, Porsgrund
Prima	Joh. Hermansen mek. verksted, Porsgrund
Raknem	J. Raknem, motorfabrik, Voll
Randesund	Randesund motorverksted, Randesund
Rap	A/S Motoren »Rap«, Oslo
Rapid	A/S Motorverkstedet »Rapid«, Florvåg
Real	Real motorfabrik A/S, Oslo
Record	Lervik mek. verksted, Lervik, Stord
Reform	Svolvær mek. verksted, Svolvær
Regal	Regal Gasoline Engine Co., Coldwater, Mich., U.S.A.
Rekord	Ole Synnes mek. verksted, Ålesund
Rival	Rørvik mek. verksted, Rørvik
Roald	Egersund mek. verksted, Egersund
Rogaland	Reilstad slip og motorverksted, Reilstad
Rollo	Motorfabriken »Rollo«, Halden
Romsdal (Stenså)	Chr. Stenså, Molde
Røed	Kabelvåg mek. verksted, Kabelvåg
Sabb	Damsgård motorfabrik A/S, Bergen
Saffle (se Force)	Såffle motorverkstad, Brødr. Bruce, Såffle, Sverige
Samson	Brødr. Ellefsen, Ålesund
Sandnes	Sandselvsnens slip og motorverksted A/S, Masfjorden
Scripps	Scripps Motor Compani, Detroit, Mich., U.S.A.
Selven	Selven slip & mek. verksted, Agdenes

Motorens navn	Fabrikantens navn og adresse
Skandia	Skandia-Verken, A/B, Lysekil, Sverige (Lysekils mek. verkstads A/B).
Skjærhalden	Skjærhaldens mek. verksted, Skjærhollen
Skude	Skudenes mek. verksted, Skudeneshavn
Sleipner	Sleipner motorfabrik, Fredrikstad
Smart	A/S Edv. Kristensens Sønner, Sætre, Skien
Smart	Østfold maskinverksted, Fredrikstad
Snøgg	Nils Bjørneviks motorfabrik, Stavanger
Solo	Bröderna Skoogs motorfabrik, Borlänge, Sverige
Special (Se Bruza)	
Stabil	Brødr. Christensen, mek. verksted, Oslo
Standard	A/S Fredrikstad motorverksted, Fredrikstad
Statt	Ålesunds motor- og maskinfabrik, A/S, Ålesund
Statto	Ålesunds motor- og maskinfabrik, A/S, Ålesund
Stella	A/S Rosenbergs mek. verksted, Stavanger
Sterk	Nabbetorp mek. verksted, Fredrikstad
Stærkodder	A/S Stærkodder, Kristiansund N.
Söderblom (Se Hexa)	
Sølyst	Sølyst slip og motorverksted, Stavanger
Temis	The Thames Motor, Norwich Conn., U. S. A.
Temis	Stockholms Varv A/B, Stockholm
Tenfjord	Johan Tenfjords mek. verksted, Tenfjord pr Ålesund
Thor (Fix)	Vallø mek. verksted, Vallø
Tiger	Harald Kristensen, Inndyr
Toll	Eilert Evertsens mek. verksted, Stavanger
Trim	Nabbetorp mek. verksted, Fredrikstad
Truuns	Tromsø motorverksted, Tromsø
Tryg	De Forenede Motorfabriker, Bergen
Tryg	Flekkefjord slip og maskinverksted, Flekkefjord
Tryg	Florø mek. verksted, Florø
Tryg	Tenfjords mek. verksted, Tenfjord pr Ålesund
Trygg	Florvåg motorverksted, Ålesund
Tuvnes	Tuvnes mek. verksted i Sør-Frøya
Tuxham	Tuxham maskinfabrik, Kjøbenhavn
Union	De Forenede Motorfabriker, Bergen
Vadset	K Vadset, Grønsegt, 10, Ålesund
Vagtmann	Jørgensen & Lerstad, Ålesund
Verdandi	Hillevåg mek. verksted, Hillevåg pr Stavanger
Vestkysten ¹⁾	Søndenfjeldske Motor- & mek. verksted, Kristiansand
Vestsmøl	Vestsmølen slip og motorverksted, Vestsmølen
Victor	Florø mek. verksted, Florø
Volda	A/S Voldens mek. verksted, Volda
Vølund (Neptun)	Vølund A/S, Kjøbenhavn
Waterman	Waterman Motor Company, Detroit, Mich., U. S. A.
Wichmann	M. Haldorsen & Søn, Rubbestadneset
Wolverine	Wolverine Motor Works Inc., Bridgeport, Conn., U. S. A.
Wood Chuut	Wood & Chuut Inc., Grenport, N. Y., U. S. A.
Ølvar	Brødr. Gilbergs mek. verksted, Steinkjær

¹⁾ Motorens egentlige navn er »Norsk Vestkysten«.

FISKERIINSPEKTØRER

VED SALTVANNSFISKERIENE

FORTEGNELSE OVER MERKEDISTRIKTER

OG DE FOR SAMME ANSATTE TILSYNSMENN I ANLEDNING
REGISTRERING OG MERKNING AV FISKE- OG FANGSTFLÅTEN

LOV

OM REGISTRERING OG MERKNING AV FISKEFARTØIER M. V.
AV 5. DESEMBER 1917

REGLER FOR MERKNING M. V.

AV FISKE- OG FANGSTFARKOSTER, UTFERDIGET AV DET
KGL. DEPARTEMENT FOR HANDEL, SJØFART, INDUSTRI
OG FISKERI I HENHOLD TIL LOV AV 5. DESEMBER 1917

FORTEGNELSE OVER OPSYNSDISTRIKTER

ANDRE MEDDELELSER

FISKERIINSPEKTØRER VED SALTVANNSFISKERIENE

Inspektør	Postadresse	Inspektørdistrikt
M. Dahl	Vardø	Finnmark fylke.
Joh. H. Ellingsen	Buvåg	Nordland og Troms fylker.
Knudt O. Otterlei	Fjørtøft	Møre, Sør- og Nord-Trøndelag fylker.
H. L. Buvik	Haugesund	Sogn og Fjordane, Hordaland og Rogaland fylker.
M. Barclay	Arendal	Skagerakkysten, (Vest-Agder til og med Østfold fylker).

A/S UNITED SARDINE FACTORIES

HOVEDFABRIK OG KONTOR: BERGEN

FILIALFABRIKKER:

HORSØ, FOLLESØ, STAVANGER OG FLORØ

KJØPER BRISLING OG SILD

TELEGRAMADRESSE: **FISK**, BERGEN

TELEFON U.S.F. CENTRAL **5060**. EFTER KONTORTID **1633**

Fortegnelse over merkedistrikter og de for samme ansatte tilsynsmenn i anledning registrering og merkning av fiske- og fangstflåten.

*) Betegner, at vedkommende også er riksforsikringens tilsynsmann.

Merkedistrikt	Fylkes- bokstav	Herreds- (by'ss) bokstav	Tilsynsmannens navn	Postadresse
---------------	--------------------	--------------------------------	---------------------	-------------

Finnmark fylke.

Hammerfest	F.	H.	*) C. Fr. Kjeldsen	Hammerfest
Vadsø	F.	V. S.	Havnefg. P. Norvik	Vadsø
Vardø	F.	V.	Henrik Andersen	Vardø
Alta	F.	A.	*) S. I. Svendsen	Elvebakken
Berlevåg	F.	B.	*) P. Gjæver Pedersen	Berlevåg
Gamvik	F.	G.	Opsynsbetj. Andr. Olsen	Mehamn
Hasvik	F.	H. V.	Chr. Mauseth	Hasvik
Kistrand	F.	K. S.	H. Wilhelmsen	Kistrand
Kjelvik	F.	K.	*) B. M. Bull	Honningsvåg
Kvalsund	F.	K. D.	*) Joh. P. Mathisen	Kvalsund
Lebesby	F.	L. B.	Johan J. Bøgeberg	Lebesby
Loppa	F.	L.	*) O. H. Jensen	Loppa
Måsøy	F.	M.	*) Aksel Jakobsen	Havøysund
Nesseby	F.	N.	*) Johan Roska	Abelsborg, Nesseby
Nord-Varanger . .	F.	N. V.	*) Kæmner Ivar Dahl	Vadsø
Polmak	F.	P.		
Sør-Varanger . . .	F.	S. V.	*) Joh. Jeremiassen	Kirkenes
Sørøysund	F.	S.	C. Fr. Kjeldsen	Hammerfest
Talvik	F.	T.	Lærer Peder N. Fiske	Korsfjorden
Tana	F.	T. N.	*) Gust. Åstrøm	Tana
Vardø herred . . .	F.	V. H.	*) Th. Andreassen	Kiberg

Troms fylke.

Harstad	T.	H.	*) Odin I. Wang	Harstad
Tromsø	T.	T.	Bestyrer A. Sogge	Tromsø
Anderja	T.	A.	Edvin H. Lynghaug	Engenes
Astafjord	T.	A. F.	Hartvig Nilsen Renså	Tovik
Balsfjord	T.	B.	*) Chr. Didriksen	Storsteinnes
Bardu	T.	B. D.		
Berg	T.	B. G.	*) H. A. Koføed	Bergsbotn
Bjarkøy	T.	B. K.	*) M. Martinussen	Meløyvær
Dyrøy	T.	D.	Th. Paulsen	Langhamn
Gratangen	T.	G.	Mikal Jakobsen	Årstein
Helgøy	T.	H. G.	*) Th. Torsteinsen	Mikkelvik
Hillesøy	T.	H. S.	Ingvard Kristoffersen	Brensholmen

Merkedistrikt	Fylkes- bokstav	Herreds- (by's) bokstav	Tilsynsmannens navn	Postadresse
Ibestad	T.	I.	Ottar Johnsen	Bolla
Karlsøy	T.	K.	*) R. Jørgensen	Karlsøy
Kvæfjord	T.	K. F.	*) Jac. Skommesvik	Utstrand, Borkenes
Kvænangen	T.	K. N.	John Kaino	Alteidet
Lavangen	T.	L. V.	Bernh. Halvorsen	Tennevoll
Lenvik	T.	L. K.	Herredskas. Andr. Nilsen	Gibostad
Lyngen	T.	L.	Peder Pedersen Kviteberg	Lyngseidet
Målselv	T.	M. V.	Kjøpm. L. Rasmussen	Målsnes
Malangen	T.	M.	*) K. A. Johannessen	Mestervik
Nordreisa	T.	N.	Handelsm. R. Reiersen	Hagen, Sørkjosen
Salangen	T.	S. L.	*) Jens Sletten	Salangsverket
Sandtorv	T.	S. T.	E. J. Rollnes	Seljestad
				pr Harstad
Skånland	T.	S. K.	Theodor Torbergesen	Sandstrand i Senja
Skjervøy	T.	S.	Lensm. Klaus H. Dreyer	Skjervøy
Sørfjord	T.	S. F.	*) Hans Sjursnes	Sjursnes
Sørreisa	T.	S. A.	Gårdbruker Hans Berg	Sørreisa
Torsken	T.	T. K.	Ludvik Jensen	Gryllefjord
Tranøy	T.	T. N.	Kristoffer Enoksen	Valvåg,
				Stonglandseidet
Tromsøysund	T.	T. D.	Bernh. Svendsen	Minde pr. Tromsø
Trondenes	T.	T. S.	Jacob Heide	Sama pr. Harstad

Nordland fylke.

Bodø	N.	B.	Skibstills.m. Isak Koch	Bodø
Brønnøysund	N.	B. D.	Best. D. Vevelstad,	Tollk. Brønnøysund
Mo	N.	M. O.	Johan Alterhaug	Mo
Mosjøen	N.	M.	P. O. Wika	Mosjøen
Narvik	N.	N.	*) A. K. Eilertsen	Narvik
Svolvær	N.	S.	Havnef. H. L. Andreassen	Svolvær
Alstahaug	N.	A. H.	*) Johan Jacobsen	Husvær
Andenes	N.	A.	Enok Lorentsen	Fiskeenes
Ankenes	N.	A. N.	*) Hans Normann	Bjerkvik
Ballangen	N.	B. G.	E. J. Dahl	Kjeldebotn
Beiarn	N.	B. A.	*) Th. Steen	Beiarn
Bindal	N.	B. L.	*) O. Skålvik	Holm i Helgeland
Bjørnskinn	N.	B. J.	Rob. W. Ingebrigtsen	Lovik pr.
				Risøyhamn
Bodin	N.	B. N.	*) L. Torgersen	Bodin pr. Bodø
Borge	N.	B. E.	*) E. Dølvik	Borge
Brønnøy	N.	B. R.	Best. D. Vevelstad	Tollkontoret,
				Brønnøysund
Buksnes	N.	B. S.	Ordf. O. Svendsen	Gravdal i Lofoten
Bø	N.	B. Ø.	*) B. Petersen	Bø i Vesterålen
Drevja	N.	D. A.	Andreas Utnes	Holandsvika
Dverberg	N.	D.	*) Cedolf Barå	Dverberg
Dønnes	N.	D. S.	Kjøpmann H. J. Døsen	Åsvær
Evenes	N.	E.	*) E. J. Dahl	Kjeldebotn

Merkedistrikt	Fylkes- bokstav	Herreds- (by's-) bokstav	Tilsynsmannens navn	Postadresse
Fauske	N.	F. E.	Tollkontr. Joh. Strand	Finneid
Flakstad	N.	F.	*) J. Jensen	Sund i Lofoten
Gildeskål	N.	G.	*) A. Hustad	Lekanger i Salten
Gimsøy	N.	G. M.	*) O. H. Kleivan	Gimsøysand
Hadsel	N.	H.	Martin Guneriusen	Hennes i Vesterålen
Hamarøy	N.	H. M.	*) Alfred Fosdahl	Tranøy
Hemnes	N.	H. S.	*)Båtrigger Johs. Larssen	Hemnesberget
Herøy	N.	H. R.	*) Per Falk	Herøyholmen
Hol	N.	H. L.	Ingeniør Ingv. Johansen	Stamsund
Kjerringøy	N.	K.	Kasper Alsos	Kjerringøy
Korgen	N.	K. N.	Ivar Lillebak	Vallabotn i Helgeland
Langenes	N.	L. S.	Johannes P. Klo	Langenes
Leiranger	N.	L. R.	*) Sverre Åsjord	Leines
Leirfjord	N.	L. F.	*) Nils Mørk	Leirfjord
Lurøy	N.	L.	*) O. Johannessen	Lurøy
Lødingen	N.	L. N.	Lærer P. Gudbrandsen	Lødingen
Meløy	N.	M. E.	*) Hans K. Osa	Osa, Engavågen
Moskenes	N.	M. S.	*) Ant. Caspersen	Bogen pr. Sørvågen
Nesna	N.	N. A.	Ludvig Fagervik	Fagerviken
Nordfold	N.	N. F.	Jens P. Nordfold	Nordfold
Nord-Rana	N.	N. R.	Johan Alterhaug	Mo
Nordvik	N.	N. V.	*) Bernhard Larsen	Øyvågen
Rødøy	N.	R.	*) P. Rasmussen	Selsøyvik
Saltdal	N.	S. L.	*) C. Bjørnstrøm	Saltdal
Skjerstad	N.	S. D.	*) J. Normann	Breivik i Salten
Sortland	N.	S. O.	Herredsk. Alfr. Andersen	Sortland
Stamnes	N.	S. S.	Johs. Meisfjord	Sandnessjøen
Steigen	N.	S. G.	Karolius Brunvær	Våg
Sørfold	N.	S. F.	Ordf. Søren Øigård	Tårnvik
Tjeldsund	N.	T. S.	*) J. O. Stokke	Fjellidal, Ramsund
Tjøtta	N.	T.	Bernt Olsen	Tjøtta
Træna	N.	T. N.	*) Jak. Hyttan	Træna
Tysfjord	N.	T. F.	*) K. Ellefsen	Hundholmen
Vågan	N.	V.	Hagb. Henriksen	Henningsvær
Valberg	N.	V. B.	Ole Moland	Valberg
Vefsn	N.	V. N.	*) P. O. Wika	Mosjøen
Vega	N.	V. A.	*) Lærer Emil Wahl	Rørøy i Helgeland
Velfjord	N.	V. F.	*) Petter Pedersen Saus	Hommelstø
Vevelstad	N.	V. S.	*) E. Hauan	Bjørnvik pr. Visthus
Vik	N.	V. K.	*) Bendik Nielsen	Vik i Helgeland
Værøy	N.	V. R.	*) L. Christensen	Værøy
Øksnes	N.	Ø.	*) Karl Renø	Sørsand-Våge

Merkedistrikt	Fylkes- bokstav	Herreds- (by's) bokstav	Tilsynsmannens navn	Postadresse
---------------	--------------------	-------------------------------	---------------------	-------------

Nord-Trøndelag fylke.

Levanger	N. T.	L.	*) O.R.sakf. J. Thronsen	Levanger
Namsos	N. T.	N.	Kjøpmann Olav B. Olsen	Namsos
Stenkjær	N. T.	S.	Havnef. L. Frøseth	Stenkjær
Åsen	N. T.	A.	Karl Otto Kleven	Åsenfjorden
Beitstad	N. T.	B.	*) Einar Kvam	Beitstad
Egge	N. T.	E.		
Flatanger	N. T.	F.	*) P. Amundsen	Lauvsnes
Foldereid	N. T.	F. D.	*) Olav Sætran	Sjelstad
Fosnes	N. T.	F. S.	*) Sigurd Kvalstad	Seierstad
Frol	N. T.	F. L.	Jentoft Munkeby	Levanger
Frosta	N. T.	F. A.	Einar Hagerup	Frosta
Gravvik	N. T.	G.	Martin Skotvik	Høykholm i Namdalen
Inderøy	N. T.	I	Skpr. Anton Følstad	Sakshaug
Klinga	N. T.	K. A.		
Kolvereid	N. T.	K.	Johan Halsan	Måneset
Lånke	N. T.	L. E.		
Leka	N. T.	L. A.	*) P. M. Pettersen	Skjei, Leka
Leksvik	N. T.	L. V.	*) Sersj. M. Graven	Leksvik
Malm	N. T.	M.		
Mosvik	N. T.	M. V.	*) E. H. Dahl	Saltvikhamn
Nærøy	N. T.	N. R.	J. Knotten	Indre Nærøy
Ogdal	N. T.	O. L.	*) J. Kr. Smådal	Røysing
Otterøy	N. T.	O.	*) J. Kr. Holm	Foslandsosen
Røra	N. T.	R.	*) A. M. Grande	Røra
Sandvøllan	N. T.	S. N.	C. G. Åsen	Sandvøllan
Skarval	N. T.	S. V.	*) Anders J. Auran	Skatval
Skogn	N. T.	S. K.	Arne Ås	Skogn stasjon
Sparbu	N. T.	S. B.	*) P. O. Kolset	Sparbu
Stjørdal	N. T.	S. D.	*) L. J. Wold	Stjørdal
Vemundvik	N. T.	V. V.	*) Alb. Ganes	Vemundvik
Verdal	N. T.	V. L.	Edv. Kristoffersen	Verdal
Verran	N. T.	V. N.	*) Nils Skjelstad	Verrastranda
Vikna	N. T.	V.	Peter H. Strand	Austafjord
Ytterøy	N. T.	Y.	*) O. Jørstad	Naust

Sør-Trøndelag fylke.

Trondhjem	S. T.	T.	Intendant A. Brekke	Trondhjem
Å	S. T.	A. A.	*) Jens H. Graneng	Å i Fosna
Agdenes	S. T.	A.	*) Ole Terningen	Stavøy
Bjugn	S. T.	B.	*) P. Nornberg	Indre Bjugn
Buvik	S. T.	B. U.	K. Huseby	Buvika
Byneset	S. T.	B. T.	Kommandersersj. John Hanger	Hangran, Bodsberg

Merke-distrikt	Fylkes- bokstav	Herreds- (by'se) bokstav	Tilsynsmannens navn	Postadresse
Børsa	S. T.	B. A.	*) O. Hestenes	Børsa
Fillan	S. T.	F.	Ole Tranvik	Tranvikan i Fosna
Geitastrand	S. T.	G.	Ordf. Ludvig Meland	Gjølme
Heim	S. T.	H. M.	*) Johan Hellandsjø	Hellandsjøen
Hemne	S. T.	H. E.	Peder Vollan	Kyrksæterøra
Hitra	S. T.	H.	*) Mikal Eriksen	Barmanfjorden
Jøssund	S. T.	J.	Jørgen Ugedal	Vallersund
Kvenvær	S. T.	K.	*) Johs. Stene	Kvenvær
Lensvik	S. T.	L.	*) Even Singstad	Selbekken
Malvik	S. T.	M.		
Nes	S. T.	N.	Johan Slåli	Nes i Fosna
Nord-Frøya	S. T.	N. F.	Aksel Ervik	Sistranda
Orkanger	S. T.	O. R.	*) Johan E. Mælen	Orkanger
Osen	S. T.	O.	*) Jakob Strand	Sandviksberget
Rissa	S. T.	R. S.	*) Edv. Bakøy	Rissa
Roan	S. T.	R.	Herredsk. Edv. Bjørndal	Kiran
Sandstad	S. T.	S. D.	*) Fredr. Larsen	Sandstad
Snillfjord	S. T.	S. I.	Anders Volden	Ytre Snillfjorden
Stadsbygd	S. T.	S. B.	S. Petersen Stykket	Stadsbygd
Stjørna	S. T.	S. N.	Jens L. Refsnes	Revsneshagen
Stoksund	S. T.	S.	Ordf. S. Harbak	Stoksund
Strinda	S. T.	S. A.	Herredsk. M. Åsen	Trondhjem
Sør-Frøya	S. T.	S. F.	M. Bua	Bustvika
Vinje	S. T.	V.	Edvard Hansen	Staurset
Ørland	S. T.	Ø.	*) O. K. Berg	Uthaug

Møre fylke.

Alesund	M.	A.	Berge Barmen	Alesund
Kristiansund	M.	K.	I Naustvik	Kristiansund
Molde	M.	M.	Vaktm. E. Berg	Molde
Alvundeid	M.	A. D.		
Asskard	M.	A. S.	*) Olaf Ansnæs	Bøfjorden
Aure	M.	A. E.	Ole P. Bugen	Lesund i Nordmør
Bolsøy	M.	B. L.	Gbr. Knut I. Hagen	Hjellset
Borgund	M.	B.	Berge Barmen	Alesund
Bratvær	M.	B. V.	Peter Høsteng	Vestsmøla
Bremsnes	M.	B. S.	*) Jakob Grønvik	Ekkilsøy
Bud	M.	B. U.	*) A. Bjørset	Bud
Dalsfjord	M.	D.	Ola S. Myren	Løvik i Sunnmør
Edøy	M.	E.	Jørgen H. Dahl	Nordvika i Nordm.
Eid	M.	E. D.	*) Ant. Eidshagen	Eidsbygda
Eide	M.	E. E.	*) P. A. Brandsæter	Eide i Nordmør
Eresfj. og Vistdal	M.	E. V.	G. O. Bergset	Vistdal
Frei	M.	F. I.	Gårdbr. N. O. Bjerke-	
			strand	Byrkestrand
Fræna	M.	F.	*) I. J. Rødset	Elnesvågen
Giske	M.	G.	Martin M. Alnes	Alnes i Sunnmør

Merkedistrikt	Fylkes- bokstav	Herreds- (by's-) bokstav	Tilsynsmannens navn	Postadresse
Gjemnes	M.	G. S.	*) Oluf Didriksen	Bergsøy
Grip	M.	G. P.	Ole J. Astad	Grip
Grytten	M.	G. T.	Ordf. O. P. Ødegård	Åndalsnes
Halsa	M.	H. S.	Fisker Hans T. Sæter	Halsanaustan
Haram	M.	H.	Karl J. O. Ostnes	Haramsøy
Hareid	M.	H. D.	*) Isak Hareide	Hareid
Hen	M.	H. N.	*) K. S. Grøtta	Isfjorden
Herøy	M.	H. Ø.	*) P. K. P. Leine	Leinøy i Sunnmør
Hjørundfjord	M.	H. F.	*) Ole Th. Holen	Sæbø i Sunnmør
Hopen	M.	H. P.	Ordf. Jon Vullum	Nordsmøla
Hustad	M.	H. U.	*) Erik I. Tverfjell	Julshamn
Kornstad	M.	K. D.	*) Anders Gaustad	Vevang
Kvernes	M.	K. S.	*) Harald Mork	Afset
Neset	M.	N.	*) Ingv. Åsen	Eidsvåg pr. Molde
Nord-Aukra	M.	N. A.	Andr. M. Hjertviksten	Aukra
Norddal	M.	N. L.	Iver O. Ødegård	Valldal
Rovde	M.	R.	*) Bern Torset	Liset i Sunnmør
Sande	M.	S.	*) Sigvald Både	Vågsøen
Sandøy	M.	S. Ø.	*) Ivar E. Røsok	Harøy
Skodje	M.	S. J.	*) Ole Sorte	Glomsetbygd
Stangvik	M.	S. V.	*) Jakob Mo	Kvanne
Stemshaug	M.	S. H.	*) Knut O. Fævelen	Vidhalsen
Stordal	M.	S. L.	*) O. J. Moe	Stordal
Stranda	M.	S. T.	*) P. H. Ous	Stranda
Straumsnes	M.	S. S.	Rudolf Kanestrøm	Kanestraum
Sunnadal	M.	S. U.		
Sunnylven	M.	S. N.	Johs. P. Ringdal	Sunnylven
Surnadal	M.	S. R.	*) Lars Sæter	Surna
Sykkylven	M.	S. K.	*) P. J. Tynes jnr.	Sykkylven
Sør-Aukra	M.	S. A.	Ivar Sundsbø	Sundsbøen
Søvde	M.	S. E.	*) O. L. Vik	Søvdsbotn
Tingvoll	M.	T. V.	Ordf. Lars Gjøvik	Meisingset
Tresfjord	M.	T. F.	*) John Syltebø	Tresfjorden
Tustna	M.	T.	*) M. Halsbog	Fømmervåg
Ulstein	M.	U.	*) Olaus Alme	Ulsteinvik
Valsøyfjord	M.	V. F.	*) Ludv. Wærdahl	Valsøyfjord
Vanylven	M.	V. N.	*) A. Sylte	Fiskåbygd
Vartdal	M.	V. D.	*) Johs. Bjørndal	Vartdal
Vatne	M.	V. E.	*) P. S. Ulvestad	Vatne
Vestnes	M.	V. S.	Gunder P. Rekdal	Rekdal
Vegøy	M.	V. Ø.	*) Kr. Søsnes	Nesjestranda
Vigra	M.	V.	*) K. Gamlem	Roald
Volda	M.	V. A.	*) Smed A. Dahl	Volda
Voll	M.	V. L.	Jakob Hjelden	Innfjorden i Romsdal
Øksendal	M.	Ø. L.		
Øre	M.	Ø. E.	*) Nils A. Bakke	Batnfjordsøra
Ørskog	M.	Ø. G.	*) P. O. Sjøholt	Sjøholt
Ørsta	M.	Ø.	L. O. Myklebust	Ørstavik

Merkedistrikt	Fylkes- bokstav	Herreds- (by's)- bokstav	Tilsynsmannens navn	Postadresse
Sogn og Fjordane fylke.				
Florø	S. F.	F.	Andr. Slettevold	Florø
Årdal	S. F.	A. L.	Lensm. T. Askeland	Årdalstangen
Askvoll	S. F.	A.	Ordf. M. Stubseid	Yndestad
Aurland	S. F.	A. D.	*) Torgeir Thy	Aurland
Balestrand	S. F.	B. S.	*) L. Gjerde,	Balestrand
Brekke	S. F.	B. K.	Benjamin Takle	Brekke
Bremanger	S. F.	B.	*) I. H. Kleive	Kalvåg
Bru	S. F.	B. U.	Andr. Slettevold	Florø
Davik	S. F.	D.	*) J. Myklebust	Bryggja
Eid	S. F.	E.	Johan Karlsen	Nordfjordeidet
Eikefjord	S. F.	E. F.	Andr. Slettevold	Florø
Fjaler	S. F.	F. L.	*) O. A. Skarstein	Holmedal
Førde	S. F.	F. D.	*) R. Grimeland	Førde
Gaular	S. F.	G. R.	*) Oluf Hjelmeland	Bygstad
Gloppen	S. F.	G. P.	*) J. M. Nyhagen	Sandane
Gulen	S. F.	G.	*) Andr. Underthun	Eivindvik
Hafslo	S. F.	H. O.	Anton Kvalen	Solvorn
Hornindal	S. F.	H. D.		
Hyllestad	S. F.	H.	*) Hans Nygård	Sorbøvåg
Innvik	S. F.	I.	Herredsk. R. Dragesæter	Innvik
Kinn	S. F.	K.	Andr. Slettevold	Florø
Kyrkjebø	S. F.	K. B.	Einar Danielsen	Høyanger
Lavik	S. F.	L. V.	*) M. A. Ringereide	Lavik i Sogn
Leikanger	S. F.	L.	*) J. Gjesdal	Fronningan
Luster	S. F.	L. S.	Sjur O. Skjolden	Skjolden
Lærdal	S. F.	L. L.	*) Furer O. Natvik	Lærdal
Naustdal	S. F.	N.	*) Andreas Schei	Naustdal i Sunnfj.
Nord-Vågsøy	S. F.	N. V.	*) Johan Refvik	Raudeberg
Selje	S. F.	S.	*) Olav Dybedal	Selje
Sogndal	S. F.	S. D.	*) Johs. Olsen	Sogndal i Sogn
Solund	S. F.	S. U.	H. O. Stensund	Harbakke
Stryn	S. F.	S. T.	*) R. Næss	Stryn
Sør-Vågsøy	S. F.	S. V.	*) J. Myrestrand	Måløy
Vevring	S. F.	V.	Andr. Slettevold	Florø
Vik	S. F.	V. K.	*) Jens Svendsen	Vik i Sogn

Bergen fylke.

Bergen	B	B.	Fiskeriassist. I Landmark	H. Fossgt. 8, Bergen
------------------	---	----	---------------------------	----------------------

Hordaland fylke.

Asane	H.	A. A.	*) A. Karevold	Salhus pr. Bergen
Alversund	H.	A. D.	Olai C. Hilland	Alverstrømmen
Askøy	H.	A.	*) Ivar Espelid	Kleppstø
Austevoll	H.	A. V.	*) Knut O. Anderssen	Bakkasund
Austrheim	H.	A. M.	*) J. E. Hope	Fonnes
Bremnes	H.	B.	O. A. Hermansen	Lykling

Merke­distrikt	Fylkes­bokstav	Herreds­(by's) bokstav	Tilsynsmannens navn	Postadresse
Bruvik	H.	B. V.	O. K. Dyvik	Stamnes
Bømlo	H.	B. O.	*) Jørgen Hovland	Bømmel
Eidfjord	H.	E. F.	Leif Næsheim	Eidfjord
Etne	H.	E.	Lensm. E. C. Børretzen	Etne
Fana	H.	F. A.	Mons Flæsland	Elvebakken, Flesland
Fitjar	H.	F. J.	Bankkass. T. Vestbøstad	Fitjar
Fjelberg	H.	F. B.	J. Særsten	Sæbøvik
Fjell	H.	F.	J. S. Johannesen	Møvik på Sotra
Fusa	H.	F. S.	Landhandl. Kristian Rein	Fusa
Granvin	H.	G.	*) M. Furuberg	Øvre Granvin
Hålandsdal	H.	H. D.		
Hamre	H.	H. E.	*) Eilert Horvik	Hordvik i Nord- hordland
Haus	H.	H. S.	*) Alfred Angelskår	Ytre Arna
Herdla	H.	H.	*) Anton Rong	Rongs Brevhus
Hjelme	H.	H. J.	*) Marius O. Sæle	Sæle
Hordabø	H.	H. B.	Elias K. Marøen	Marøy
Hosanger	H.	H. R.	*) O. E. Bjørge	Eknesvåg
Jondal	H.	J.	*) L. A. Eide	Tørvikbygd
Kinsarvik	H.	K. K.	Lars A. Utne	Utne
Kvam	H.	K. M.	Handelsm. Joh. Øvrevik	Øystese
Kvinnherad	H.	K.	*) B. P. Myklebust	Uskedalen
Laksevåg	H.	L. V.	Styrm. A. Andersen	Håkonshella
Lindås	H.	L.	Knut A. Kjeilen	Fonnes
Manger	H.	M. G.	Jakob N. Solen	Manger
Masfjorden	H.	M. F.	*) Poståpn. E. A. Riisnes	Risnes
Meland	H.	M. I.	Nils R. Hvidsten	Revskard
Modalen	H.	M. D.		
Moster	H.	M.	T. O. Ulltang	Mosterhamn
Odda	H.	O. A.	*) K. Birkeland	Odda
Os	H.	O.	*) John O. Tøsdal	Kuven, Os
Samnanger	H.	S. R.	*) Josef Tveiten	Tysse i Samnanger
Skånevik	H.	S. K.	*) O. Heimvik	Utåker
Stord	H.	S. D.	Karl Ørnes	Stord
Strandebarm	H.	S. B.	*) Th. Enæs	Strandebarm
Strandvik	H.	S. V.	*) Andreas Tvedt	Strandvik
Sund	H.	S.	*) Mikal N. Øvretveit	Telavåg
Sveio	H.	S. O.	Edv. I. Fjærtøft	Førde i Sunnhordl.
Sæbø	H.	S. Ø.	Jonas Tolleshaug	Notlevåg
Tysnes	H.	T.	*) Greg. Økland	Opdalseidet
Ullensvang	H.	U.	Svein Børve	Børve
Ulvik	H.	U. K.	Lars K. Vikør	Ulvik i Hardanger
Valestrand	H.	V.	Helge Travås	Valevåg
Varaldsøy	H.	V. Ø.	Haktor H Dybsland	Varaldsøy
Vikebygd	H.	V. B.	Edv. I. Fjærtøft	Førde i Sunn- hordland
Ølen	H.	Ø.	*) Tørris T. Heggen	Ølen

Merkedistrikt	Fylkes- bokstav	Herreds- (by's) bokstav	Tilsynsmannens navn	Postadresse
Rogaland fylke.				
Egersund	R.	E.	Elias Nordfjord	Egersund
Haugesund	R.	H.	K Toftø	Haugesund
Kopervik	R.	K.	*) A. Maudal	Kopervik
Sandnes	R.	S. S.	Jørgen Lea	Sandnes
Skudeneshavn	R.	S. N.	*) M. O. Gilje	Skudeneshavn
Sogndal	R.	S. G.	*) Thorvald Algård	Sogndal i Dalane
Stavanger	R.	S.	*) C. Tvedt	Stavanger
Åkra	R.	A.	David Davidsen	Åkrehamn
Årdal	R.	A. L.	*) Knut Ur	Årdal i Ryfylke
Avaldsnes	R.	A. S.	Daniel Håvik	Avaldsnes
Bokn	R.	B.	Jens L. Vatnaland	Føresvik
Eigersund	R.	E. S.	Elias Nordfjord	Egersund
Erfjord	R.	E. F.	*) Andr. Erfjord	Erøy
Finnøy	R.	F.	Nils Berge	Reilstad
Fister	R.	F. R.	*) Ludvig Eike	Skartveit
Forsand	R.	F. D.	Marselius Gjose	Forsand i Ryfylke
Håland	R.	H. D.	L. N. Sømme	Håland
Helleland	R.	H. L.		
Hetland	R.	H. T.	Herredskass. T. Heggebo	Østervåg 26, Stavanger
Hjelmeland	R.	H. M.	*) Bankkass. O. Larsen	Hjelmeland
Høle	R.	H. Ø.	*) William Espeland	Bersagel
Høyland	R.	H. Y.	Selmer S. Hana	Hana pr. Sandnes
Imsland	R.	I. D.	Ellef J. Døske	Imsland
Jelsa	R.	J.	Henrik Sagen	Tveita i Ryfylke
Klepp	R.	K. P.	*) Arne Braut	Kleppe
Kvitingsøy	R.	K. V.	Hans Jørgensen	Kvitingsøy
Lund	R.	L.	*) Johan Moi	Moi
Mosterøy	R.	M.	Kristian A. Haugvaldstad	Utstein Kloster
Nedstrand	R.	N.	Tormod L. Øverland	Nedstrand
Nærbø	R.	N. B.	*) Rasmus Vigre	Nærbø
Ogna	R.	O.	Torger Sandve	Brusand
Randaberg	R.	R. B.	Rasmus T. Viste	Randaberg på Jæren
Rennesøy	R.	R.	*) Johan Ur	Østhusvik
Sand	R.	S. D.	Herredskass. Sjur Eikesås	Sand i Ryfylke
Sandeid	R.	S. I.	Bernhard Kristensen,	Sandeid
Sauda	R.	S. A.	O. K. Fløgstad	Sauda i Ryfylke
Sjernarøy	R.	S. Ø.	Erik Hansen	Sjernarøy
Skåre	R.	S. E.	Jørgen Gard	Gård pr. H.sund
Skjold	R.	S. J.	Martin Knutsen	Skjold
Skudenes herred	R.	S. H.	*) Ola Kirkeleit	Sandve
Sokndal	R.	S. K.	Ludv. Løyning	Åna-Sira
Stangaland	R.	S. L.	P. L. Sund	Kopervik
Strand	R.	S. T.	*) Sigurd Risdal	Tau
Time	R.	T. M.		
Torvastad	R.	T.	*) Svend Hauge	Torvestad pr. Haugesund

Merkedistrikt	Fylkes- bokstav	Herreds- (by's-) bokstav	Tilsynsmannens navn	Postadresse
Tysvær	R.	T. V.	Ole T. Melkevik	Tysvær
Utsire	R.	U.	Fyrass. R. Høidal	Utsira
Varhaug	R.	V.	Martin Reiestad	Varhaug
Vats	R.	V. S.	*) Jakob Hatteland	Nedre Vats
Vikedal	R.	V. D.	Ellef J. Døske	Imsland

Vest-Agder fylke.

Farsund	V. A.	F. S.	Kjøpm. Jens Larsen	Farsund
Flekkefjord	V. A.	F.	*) Sivert Nilsen	Flekkefjord
Kristiansand	V. A.	K.	Fiskerisekr. Rich. Olsen	Kristiansand S.
Mandal	V. A.	M.	*) Andr. Bentsen	Mandal
Austad	V. A.	A.	Ordf. M. Boxnæs	Korshamn
Bakke	V. A.	B.		
Feda	V. A.	F. A.	*) A. G. Tønnessen	Fede
Halse og Harkmark	V. A.	H. H.	Lærer Hans Trægde	Hildø pr. Mandal
Herad	V. A.	H. D.	*) Johan T. Sanne	Briseid
Hidra	V. A.	H.	Ordf. Lauritz Ulland	Kirkehamn
Holum	V. A.	H. L.		
Kvinesdal	V. A.	K. L.	Hans O. Egeland	Kvinesdal
Lista	V. A.	L.	*) Andr. T. Slevdal	Vanse
Lyngdal	V. A.	L. D.	Hdlsn. Th. Knutsen	Agnefest
Nes	V. A.	N.	*) Th. E. Tønnessen	Fjeldså pr. Flekkefjord
Oddernes	V. A.	O.	Th. J. Thomassen	Flekkerø pr. Kristiansand S.
Randesund	V. A.	R.	*) O. S. Lund	Randesund pr. Kristiansand S.
Spangereid	V. A.	S. R.	*) Ludvig Nilsen	Spangereid
Spind	V. A.	S. D.	*) J. Farbrot	Spind
Søgne	V. A.	S.	*) F. Ditlefsen	Søgne
Sør-Audnedal	V. A.	S. A.	J. Smith,	Underø Sør-Audnedal
Tveit	V. A.	T.		

Aust-Agder fylke.

Arendal	A. A.	A.	*) C. Corneliussen	Arendal
Grimstad	A. A.	G.	*) A. E. Andersen	Grimstad
Lillesand	A. A.	L.	Svend Svendsen	Mæbø pr. Lillesand
Risør	A. A.	R.	Jens Rasmussen	Risør
Tvedestrand	A. A.	T.	Politibthj. R. Reiersen	Tvedestrand
Dyvåg	A. A.	D.	E. R. Jenssen	Vestre Sandøya
Eide	A. A.	E.	*) G. Svennevig	Eide pr. Lillesand
Fjære	A. A.	F. J.	A. E. Andersen	Grimstad
Flostå	A. A.	F. L.	N. E. Jensen	Brårvik, Staubø
His	A. A.	H. S.	*) O. Kittelsen	Kolbjørnsvik
Holt	A. A.	H. T.		

Merkedistrikt	Fylkes- bokstav	Herreds- (by'ss) bokstav	Tilsynsmannens navn	Postadresse
Høvåg	A. A.	H.	*) Lensm. B. Kleveland	Høvåg
Landvik	A. A.	L. V.	Forretningsf. J. Bentzen	Morvik pr. Grimstad
Stokken	A. A.	S. N.	Tallak Tengelsen	Salttrød
Søndeled	A. A.	S.	*) Paul Knudsen	Furuhøi pr. Risør
Tromøy	A. A.	T. Ø.	Barth Svendsen	Tromøy pr. Arendal
Vestre Moland	A. A.	V. M.	Svend Svendsen	Mæbø pr. Lillesand
Østre Moland	A. A.	Ø. M.		
Øyestad	A. A.	Ø.	H. Rieber Jensen,	Øiestad pr. Arendal

Telemark fylke.

Brevik	T. K.	B.	Politibetj. O. K. Frøvdal	Brevik
Kragerø	T. K.	K.	*) W. Krogsrud	Kragerø
Langesund	T. K.	L.	Anders M. Johnsen	Øvregt., Langesund
Porsgrund	T. K.	P.		
Skien	T. K.	S.	Lars Siljan	Skien
Stathelle	T. K.	S. H.	Axel Færelund	Stathelle
Bamble	T. K.	B. L.	Anders M. Johnsen	Øvregt., Langesund
Eidanger	T. K.	E.	*) Peter Leerstang	Bergsbygda
Sannidal	T. K.	S. D.	J. K. Eikehaug	Sannidal
Skåtøy	T. K.	S. T.	Eilert Lindhagen	Myren pr. Kragerø

Vestfold fylke.

Asgårdstrand	V.	A.	*) Arnt Hansen	Asgårdstrand
Holmestrand	V.	H. S.	O. Larsen	Holmestrand
Horten	V.	H.	*) I. K. Jacobsen	Øvre Keisermark 6, Horten
Larvik	V.	L.	Dampskibseksp. Leif Johannessen	Larvik
Sandefjord	V.	S.	Alf Istre	Sandefjord
Svelvik	V.	S. V.		
Tønsberg	V.	T.	*) Anton Sæthre	Tønsberg
Borre	V.	B. R.	*) Chr. Nilsen Ass	Nykirke
Botne	V.	B. T.	*) Ludolf Weltzin	Botne i Jarlsberg
Brunlanes	V.	B.	Fr. Mathiesen	Nevlunghamn
Fredriksvern	V.	F.	Kommunekasserer P. Sørensen	Fredriksvern
Hedrum	V.	H. M.		
Nøtterøy	V.	N.	E. Stubseid	Torud pr. Tønsberg
Rannes	V.	R.		
Sande	V.	S. D.	Josef Jensen	Sando, Sande i Jarlsberg

Merkedistrikt	Fylkes- bokstav	Herreds- (by'se) bokstav	Tilsynsmannens navn	Postadresse
Sandeherad	V.	S. H.	*) Per Thoresen	Heradsgården pr. Sandefjord
Sem	V.	S. M.	Anton Sæthre	Tønsberg
Stokke	V.	S. K.	Herredskasserer Thv. Haslestad	Stokke
Strømm	V.	S. T.		
Tjølling	V.	T. L.	Chr. L. Kaupang	Kaupangruten, Larvik
Tjøme	V.	T. M.	M. Kristiansen	Medø, Tjøme
Våle	V.	V.	*) Johan Berg	Våle i Jarlsberg

Buskerud fylke.

Drammen	B. D.	D.	Thorleif Pedersen	Drammen
Hurum	B. D.	H.	Formann Jørgen Karlsen	Holmsbu
Røyken	B. D.	R.	Kasserer Otto Asgård	Røyken

Akershus fylke.

Drøbak	A.	D.	*) C. Simonsen	Drøbak
Hølen	A.	H.		
Son	A.	S.	Tollopsynsm. A. Eriksen	Tollst., Son
Ås	A.	A. A.	Anton Jørgensen	Sørli, Nettet pr. Ski
Aker	A.	A.	Gross. Georg Norenberg	N. Voldgt. 18, Oslo
Asker	A.	A. S.	Gårdbr. Gudolf Wettre	Vettre
Bærum	A.	B.	Ragnar Christoffersen	Grimløen, Snarøya
Frogn	A.	F.	C. Simonsen	Drøbak
Nesodden	A.	N.	Fisker Walter Borgen	Fjellstrand
Oppgård	A.	O.	Wilh. Bærøe	Kolbotn
Vestby	A.	V.	Olaf Svendsen	Kjøvangen pr. Son

Oslo fylke.

Oslo	O.	O.	*) Andreas Hanssen	Pilestrædet 26, Oslo
----------------	----	----	--------------------	----------------------

Merkedistrikt	Fylkes- bokstav	Herreds- (by's) bokstav	Tilsynsmannens navn	Postadresse
---------------	--------------------	-------------------------------	---------------------	-------------

Østfold fylke.

Fredrikstad	Ø.	F.	*) Einar Ulsteen	Fredrikstad
Halden	Ø.	H. D.	*) Carl E. Rasch	Halden
Moss	Ø.	M.	Carl Johan Nilsen	Moss
Sarpsborg	Ø.	S.	Anton Hansen	Sannesundsveien. Sarpsborg
Berg	Ø.	B.	*) Anders Lund	Fredrikshald
Borge	Ø.	B. O.	*) Johs. Bergersen	Sellebak
Glemmen	Ø.	G.	*) J. A. Hansen	Bjørndalen pr. Fredrikstad
Hvaler	Ø.	H.	Nils Eilertsen	Skjærholten
Jeløy	Ø.	J.	Forpakter Ole Walle	Tronvik pr. Moss
Kråkerøy	Ø.	K.	Norvald Olsen	Kråkerøy pr. Fredrikstad
Onsøy	Ø.	O.	*) Kr. H. Dahle	Gressvik
Råde	Ø.	R. D.	Hans Larsen	Spetalen, Råde
Rolvsey	Ø.	R. O.	*) H. C. Hauge	Rolvsey pr. Fredrikstad
Rygge	Ø.	R.	Tollopsynsmann Georg W. Nilsen	Larkollen
Skjeberg	Ø.	S. B.	*) J. E. Syverstad	Skjeberg
Torsnes	Ø.	T.	A. Lilleborge	Torsnes pr. Fredrikstad
Tune	Ø.	T. U.	Disp. O. Paulsen	Greåker

Lo v

om registrering og merkning av fiskefartøier m. v.

av 5 desember 1917.

Vi Haakon, Norges Konge, gjør vitterlig:

at Os er blitt forelagt Stortingets beslutning av 21 november 1917 saalydende:

§ 1. Fartøier og baater, som brukes til fiske, til fangst eller til transport av fersk fisk, skal indføres i en fortegnelse over norske fiskefarkoster og merkes overensstemmende med denne lov uten hensyn til forskrifterne i lov om registrering av skibe av 4. mai 1901 (jfr. tillægslov av 14. juli 1909).

Merkepligten omfatter ogsaa de til farkostene hørende fangst- og fiskebaater.

§ 2. Fortegnelsen og merkepligten skal omfatte:

1. Alle dækkede fartøier — undtagen lods fartøier — som brukes til fiske, eller til fangst i de nordlige polaregner.

2. Av aapne baater:

a. de, som deltar i fiske, hvor der er anordnet ekstraordinært politiopsyn. Herfra er dog undtat seksaarede og mindre baater, som ikke er forsynt med fast motor.

b. de, som — uten at indgaa under litr. a — fisker med not eller vad.

Kongen eller den, han bemyndiger, kan dog undta baater med mindre nøter i selvstændig drift i nærmere betegnet distrikt.

3. Fartøier, som brukes til førsel fra eller til fiskepladsene av utilvirket fersk sild og anden fisk samt agn. Herfra er dog undtat rutegaaende skibe samt fartøier, som udelukkende gaar i fart paa utlandet.

Kongen bestemmer, om nærværende lovs bestemmelse skal omfatte ogsaa andre grupper av farkoster under visse fiskerier end dem, som er nævnt i denne paragraf.

§ 3. Fortegnelsen over norske fiskefarkoster føres for hele riket av Fiskeridirektøren paa grundlag av distriktsfortegnelser.

Distriktsfortegnelserne føres for hvert merkedistrikt av tilsynsmænd, som antages av vedkommende regjeringsdepartement. Hver by- eller herredskommune utgjør et merkedistrikt.

Vedkommende regjeringsdepartement fastsætter forskrifter om fortegnelsernes indhold m. v. og utfærdiger instruks for tilsynsmændene.

§ 4. Farkosten anmeldes til tilsynsmanden paa hjemstedet.

En farkosts hjemsted efter denne lov er den anmeldelsespligtiges bosted eller, hvis der er flere anmeldelsespligtige, bostedet for en av disse efter deres eget valg.

Anmeldelsen kan ske mundtlig eller skriftlig og skal indeholde de oplysninger, som er nødvendige for registreringen og utfærdigelsen av merkebrevet. Sker den skriftlig, skal den være avfattet efter en av vedkommende regjeringsdepartement utfærdiget formular, som faaes hos tilsynsmændene.

§ 5. Anmeldelsespligten paahviler farkostens eier eller ved partrederi den bestyrende reder; er ingen saadan valgt, paahviler den samtlige parteiere. Tilhører farkosten andet selskap, paahviler anmeldelsespligten de fuldt ansvarlige medlemmer av selskapet, om dette er et ansvarlig selskap, et kommanditselskap eller kommanditaktieselskap, og ellers selskapets bestyrelse.

Anmeldelsespligten omfatter den første anmeldelse samt enhver forandring med hensyn til farkosten ved salg, flytning fra distriktet, større ombygning, forlis eller lign.

Ved farkostens flytning fra distriktet utgaar den av dettes og indføres i det nye distrikts fortegnelse.

§ 6. Naar indmeldt farkost er indført i distriktsfortegnelsen, blir den av tilsynsmanden tildelt et merke, som bestaar av hjemstedets distriktsmerke og farkostens løpenummer.

Distriktsmerkene fastsettes av vedkommende regjeringsdepartement og skal bestaa av bokstaver, som betegner vedkommende amt og herred (eller by).

De i § 1, sidste led, nævnte fiskebaater faar samme distriktsmerke og løpenummer som hovedfarkosten, med tillæg av et tal, som angir deres rækkefølge inden hovedfarkostens baater.

Om indførelsen i fortegnelsen utsteder tilsynsmanden en bevidnelse — merkebrev — efter en formular, som utfærdiges av vedkommende regjeringsdepartement. Merkebrevet skal indeholde oplysning om farkostens merke, art, takling, størrelse og hjemsted, eierens navn og bosted samt forevrig, hvad der maaatte bli bestemt av vedkommende regjeringsdepartement.

§ 7. Ved anmeldelse av farkostens flytning til andet merkedistrikt har den anmeldelsespligtige at indsende merkebrevet til tilsynsmanden paa dens tidligere hjemsted, ledsaget av oplysninger om flytningen.

Efterat tilsynsmanden har utslettet farkosten av fortegnelsen, sender han merkebrevet med de mottagne oplysninger om flytningen til tilsynsmanden paa farkostens nye hjemsted, hvor den indføres i fortegnelsen og nyt merkebrev utfærdiges.

Ogsaa ved anmeldelse av andre forandringer (§ 5, 2det led) blir merkebrevet at indsende til berigtigelse.

§ 8. Det merke, som i merkebrevet er tildelt en farkost, skal anbringes iøinefaldende og tydelig paa hver side av farkostens forskib, med hvite bokstaver paa sort bund.

Den (eller de), som efter § 5 har anmeldelsespligt, skal besørge merket paa-malt og ha ansvaret for, at det til enhver tid holdes vedlike i klar og tydelig stand.

Kongen kan bestemme, at farkostens merke under visse fiskerier eller i bestemte farvand ogsaa skal anbringes paa seil eller fiskeredskaper.

Nærmere bestemmelser om merkernes anbringelse, størrelse, utscende m. v. utfærdiges av vedkommende regjeringsdepartement.

§ 9. De farkoster, som gaar ind under denne lov, maa hverken paa skrog eller seil føre navn, bokstaver eller tal, som strider mot denne eller anden gjældende lov.

§ 10. Det er forbudt at utslette, forandre, ukjendeliggjøre, tildække eller ved hvilket som helst middel skjule de paa skrog eller seil i medhold av gjældende love anbragte merker.

§ 11. Naar farkost, som er merkepliktig efter denne lov, deltar i fiske, hvor ekstraordinært opsyn er anordnet efter de gjældende fiskerilove, træder de i denne lov fastsatte merker i stedet for de merker, som er anordnet i de nævnte fiskerilove.

Hvor disse love inneholder bestemmelser om merkers utlevering, tilbakelevering eller ombytning ved flytning under fisket, kommer disse bestemmelser ikke til anvendelse, men farkostens fører skal straks melde sig til opsynet. I tilfælde av flytning skal han melde sig baade paa det sted, han fraflytter, og paa det nye sted.

§ 12. Vedkommende regjeringsdepartement kan bestemme, at der under visse fiskerier, hvor ekstraordinært opsyn er anordnet, skal brukes løse tillægsmerker ved siden av de i denne lov anordnede faste merker. Departementet træffer i saa fald bestemmelse om tillægsmerkernes utseende og anbringelse, men forøvrig kommer de gjældende fiskeriloves bestemmelser om baatmerker til anvendelse paa dem.

§ 13. Naar lodsfartøier og smaabaater (seksaarede og mindre baater) i henhold til §§ 1 og 2 a deltar i fiske, hvor ekstraordinært politiopsyn er anordnet, uten at være merket efter denne lov, skal de være merket med løse baatmerker, saaledes som de gjældende fiskerilove fastsætter.

§ 14. Tilsynet med nærværende lovs overholdelse paahviler politiet, toldvæsenet, havnepolitiet samt fiskeriopsynet.

§ 15. Den, som driver fiske med merkepliktig farkost, uten at den er merket saaledes som foreskrevet i denne lov, eller paa anden maate forser sig mot loven eller de forskrifter, som er utfærdiget i medhold av den, straffes med bøter.

§ 16. Denne lov træder i kraft fra den tid, Kongen bestemmer.

Ti har Vi antat og bekræftet, likesom Vi herved antar og bekræfter samme som lov, under Vor haand og rikets segl.

Git paa Kristiania slot den 5 desember 1917.

Haakon.

(L.S.)

Gunnar Knudsen.

Hesselberg.

Ved kgl. resolusjon av 23 januar 1920 er bestemt:

»At lov om registrering og merkning av fiskefartøier m. v. av 5 desember 1917 skal tre i kraft den 1 september 1920«.

Ved kgl. resolusjon av 27 august 1920 er bestemt:

»At lov av 5 desember 1917 om registrering og merkning av fiskefartøier m. v. som ved kongelig resolusjon av 23 januar 1920 blev besluttet satt i kraft fra 1 september 1920, først trer i kraft den 15 oktober 1920«.

Regler for merkning m. v. av fiske- og fangstfarkoster utferdiget i henhold til lov av 5. desember 1917.

§ 1.

De fartøier som skal merkes, blir å henhøre til en av følgende klasse:

Klasse 1 omfattende alle dekkete fartøier av 25 tons brutto drektighet og derover.
Klasse 2 omfattende alle dekkete farkoster av 30 fots lengde og derover, men under 25 tons brutto drektighet.

Klasse 3 omfattende alle dekkete farkoster under 30 fots lengde og åpne båter.
Med farkostens lengde menes her lengden fra forkant av forstevnen til akterkant av øverste ende av akterstevnen.

§ 2.

Alle merker skal males klart og tydelig med hvit maling på sort bunn, den sorte bunnfarve så høit oppe som mulig.

Merket skal anbringes på begge sider av **forskibet**, med undtagelse av det for fiske- og fangstbåter foreskrevne tillegstall eller båtnummer (jfr. lovens § 6. 3dje ledd) som anbringes på begge sider i nærheten av **akterstevnen**.

Bokstavene i merket plasseres slik at fylkesbokstaven(e) står foran og herreds- (by-) bokstaven(e) står efter nummertallet (distriktsnummeret).

Hvor merket ikke kan males og fremtre tydelig på grunn av ujevnheter i skibssiden skal disse ujevnheter utfylles.

På sortmalte farkoster anbringes bokstavene i merket på samme sted og i samme forhold til hverandre som når særskilt bunnfarve påmales.

§ 3.

Størrelsen av bokstaver og tall i merket, samt den sorte bunnfarve fastsettes som følger:

For fartøier som henhører under

klasse 1.

- A. Den sorte bunnfarve skal være 65 cm. høi og av sådan lengde at den (bunnfarven) rekker en **bokstavbredde** (27 cm.) forenom forreste og aktenom akterste bokstav.
- B. Høiden av bokstaver og tall skal være 45 cm.
- C. Bredden av bokstaver og tall — bokstaven I og M og tallet 1 undtatt — skal være lik $\frac{3}{5}$ av bokstavhøiden (følgelig 27 cm.). Hvor bokstaven I og (eller) tallet 1 kommer til anvendelse skal bredden av disse være 6 cm. Hvor bokstaven M forekommer skal bredden av denne være lik $\frac{4}{5}$ av bokstavhøiden (følgelig 36 cm.).

- D. Bokstavers og talls tykkelse (farvebredde) skal være 6 cm.
- E. Bokstavers og talls innbyrdes avstand, skal være den dobbelte (12 cm.) av bokstavenes tykkelse (farvebredde).
- F. I skillet mellom bokstaver og tall skal anbringes en hvit firkant som skilletegn. Denne firkant skal ha samme høide og bredde som bokstavtykkelsen (6 cm.) og avstanden til firkanten fra det foregående og etterfølgende siffer skal være det dobbelte (12 cm.) av bokstavtykkelsen.

For fartøier som henhører under

klasse 2.

- A. Den sorte bunnfarve skal være 37 cm. høi, og av sådan lengde at den (bunnfarven) rekker en **bokstavbredde** (15 cm.) forenom forreste og aktenom akterste bokstav. Den sorte bunnfarve hvorpå båtnummeret anbringes (jfr. § 2) skal rekke en halv bokstavbredde forenom og aktenom nummeret.
- B. Høiden av bokstaver og tall skal være 25 cm.
- C. Bredden av bokstaver og tall — bokstaven I og M og tallet 1 undtatt — skal være lik $\frac{3}{5}$ av bokstavhøiden (følgelig 15 cm.). Hvor bokstaven I og (eller) tallet 1 kommer til anvendelse skal bredden av disse være 4 cm. Hvor bokstaven M forekommer skal bredden av denne være lik $\frac{1}{5}$ av bokstavhøiden (følgelig 20 cm.).
- D. Bokstavers og talls tykkelse (farvebredde) skal være 4 cm.
- E. Bokstavers og talls innbyrdes avstand, skal være den dobbelte (8 cm.) av bokstavenes tykkelse (farvebredde).
- F. I skille mellom bokstaver og tall skal anbringes en hvit firkant som skilletegn. Denne firkant skal ha samme høide og bredde som bokstavtykkelsen (4 cm.), og avstanden til firkanten fra det foregående og etterfølgende siffer skal være det dobbelte (8 cm.) av bokstavtykkelsen.

For fartøier som henhører under

klasse 3.

- A. Den sorte bunnfarve skal være 23 cm. høi og av sådan lengde at den (bunnfarven) rekker en **bokstavbredde** (9 cm.) forenom forreste og aktenom akterste bokstav.
- B. Høiden av bokstaver og tall skal være 15 cm.
- C. Bredden av bokstaver og tall — bokstaven I og M og tallet 1 undtatt — skal være lik $\frac{3}{5}$ av bokstavhøiden (følgelig 9 cm.). Hvor bokstaven I og (eller) tallet 1 kommer til anvendelse skal bredden av disse være 2.5 cm. Hvor bokstaven M forekommer skal bredden av denne være lik $\frac{1}{5}$ av bokstavhøiden (følgelig 12 cm.).
- D. Bokstavers og talls tykkelse (farvebredde) skal være 2.5 cm.
- E. Bokstavers og talls innbyrdes avstand skal være den dobbelte (5 cm.) av bokstavenes tykkelse (farvebredde).
- F. I skille mellom bokstaver og tall skal anbringes en hvit firkant som skilletegn. Denne firkant skal ha samme høide og bredde som bokstavtykkelsen (2.5 cm.) og avstanden til firkanten fra det foregående og etterfølgende siffer, skal være det dobbelte (5 cm.) av bokstavtykkelsen.

Tilleggstallet eller båtnummeret for fiske- og fangstbåter, skal være av samme størrelse som det for fartøier av 2. klasse foreskrevne merke.

§ 4.

Farkostens eier (den anmeldelsespliktige, se lovens § 5) må for å få utlevert merkebrev ved anmeldelsen besvare de i det fastsatte anmeldelseskjema opstilte spørsmål.

§ 5.

Overgår farkosten ved flytning, salg eller annen overdragelse til nytt merke-distrikt, skal anmeldelse herom straks skje til tilsynsmannen i det gamle distrikt således som foreskrevet i lovens § 7.

Meddelelse om flytningen sendes også til tilsynsmannen i det nye merke-distrikt. Denne innfører farkosten i distriktsfortegnelsen og tildeler den nytt merke og utferdiger nytt merkebrev såsnart det eldre merkebrev innløper fra tilsynsmannen i det gamle merke-distrikt. Farkosten beholder sitt gamle merke inntil påmaling av det nye.

Såfremt herredsdeling gjør ommerkning av fiskefarkoster ønskelig, kan fiskeridirektøren påby sådan avholdt.

§ 6.

Skifter farkosten eier eller hjemsted **innen distriktet**, beholder den sitt tidligere distriktsmerke, men merkebrevet skal straks innsendes til tilsynsmannen til påtegnning om forandringen. Likeledes skal merkebrevet innsendes til påtegnning om forandringen i tilfelle av større ombygning, forlis eller lignende, samt i tilfelle av forandring av det navn hvorunder fartøiet er registrert.

Fra bestemmelsen i første ledd om at farkost som skifter eier eller hjemsted innen distriktet skal beholde sitt tidligere distriktsmerke, kan fiskeridirektøren dispensere.

§ 7.

Merkernes påmaling besørges og bekostes av fartøiets eier.

§ 8.

Undlatelse av å etterfølge de her foreskrevne regler, straffes med bøter (jfr. lovens § 15).

Kristiania, den 1 mars 1920.

Stuevold-Hansen.

Aksel Hillestad.

Anvendelse av løse tilleggsmerker ved siden av registreringsmerkene under Lofotfisket.

Under 27 oktober 1921 har Handelsdepartementet i medhold av § 12 i lov av 5 desember 1917 om registrering og merkning av fiskefartøier m. v. bestemt, at løse tilleggsmerker inntil videre blir å anvende av alle fartøier som deltar i Lofotfisket.

Som tilleggsmerker blir å anvende étt bokstav, nemlig det tidligere vær-bokstav.

Ved en farkosts flytning fra et vær til et annet, skal tilleggsmerket (distriktsmerket) ombyttes. Tilleggsmerket skal benyttes både på hovedfarkosten og på fangstbåtene.

Merket blir å anbringe like under registreringsmerket. Er fartøiet av jern eller stål skal tilleggsmerket anbringes på et annet synbart sted.

Under 1 februar 1922 har Handelsdepartementet meddelt samtykke i, at de foran nevnte løse tilleggsmerker under Lofotfisket for doryenes vedkommende, blir å anbringe på doryens speil.

Fra
Fiskeridirektøren.

Regler for merkens påmaling (ved skablon).

For samtlige klassers farkoster får tilsynsmannen til utdeling løse firkantede papirstykker, hvor kun 1 bokstav eller 1 tall er trykt på hvert (skabloner). Disse skal tjene som mønster og har sin bestemte bredde, for at tall og bokstaver skal få den tilbørlige avstand fra hverandre. Papirstykkernes høide tilsvarer høiden på den sorte bunnfarve. Eieren har snarest mulig efter merkets mottagelse å besørge merket malt på farkosten.

Først opmåles det sorte bunnfelt i riktig størrelse. Det skal være så langt, at det rekker en bokstavbredde forenom forreste og aktenom akterste bokstav i merket. Derpå utfyldes mulige ujevnheter i skibssiden, hvorefter den sorte bunnfarve påmales med tilstrekkelig mange strøk.

Av nedenfor inntagne tabell med bemerkning kan utfinnes mål for størrelsen av det sorte bunnfelt for de forskjellige merkestørrelser.

I merke sammensatt av	skal størrelsen av det sorte bunnfelt være:					
	1ste klasse		2den klasse		3dje klasse	
	langt	høit	langt	høit	langt	høit
To bokstaver og ett tall ==	1.95 m.	0.65 m.	1.15 m.	0.37 m.	0.70 m.	0.23 m.
” — - to ” ==	2.34 ”	0.65 ”	1.38 ”	0.37 ”	0.84 ”	0.23 ”
” — - tre ” ==	2.73 ”	0.65 ”	1.61 ”	0.37 ”	0.98 ”	0.23 ”
Tre — - ett ” ==	2.34 ”	0.65 ”	1.38 ”	0.37 ”	0.84 ”	0.23 ”
” — - to ” ==	2.73 ”	0.65 ”	1.61 ”	0.37 ”	0.98 ”	0.23 ”
” — - tre ” ==	3.12 ”	0.65 ”	1.84 ”	0.37 ”	1.12 ”	0.23 ”
Fire — - ett ” ==	2.73 ”	0.65 ”	1.61 ”	0.37 ”	0.98 ”	0.23 ”
” — - to ” ==	3.12 ”	0.65 ”	1.84 ”	0.37 ”	1.12 ”	0.23 ”
” — - tre ” ==	3.51 ”	0.65 ”	2.07 ”	0.37 ”	1.26 ”	0.23 ”

Bemerk. Den foran anførte lengde passer ikke i merke, hvor bokstaven I og M og tallet 1 forekommer. Bokstaven I og tallet 1 reducerer lengden med 21 cm. i 1ste klasse, 11 cm. i 2nen klasse og 6.5 cm. i 3dje klasse. Bokstav M derimot medfører et tillegg til foran anførte lengde av 9 cm. i 1ste, 5 cm. i 2nen og 3 cm. i 3dje klasse.

Når bunnfarven er godt tørret legges papirstykkene kant i kant undtagen foran og efter nummertallet, hvor der — til skille mellem bokstav og tall — gjøres et mellomrum mellem papirens kanter så stort som 3 gange vedkommende bokstavs tykkelse (farvebredde) i hvilket mellomrum anbringes en hvit firkant som skilletegn, plasert som vist på fig. 1 (jfr. de av departementet fastsatte »Regler for merkning m. v.« § 3).

Pas på at bokstaver og tall anbringes i riktig rekkefølge og at fylkesbokstaven(e) anbringes foran og herreds- (by) bokstaven(e) etter nummertallet. (Jfr. § 2 i »Regler for merkning m. v.«).

Derpå avmerkes med en syl eller lignende samtlige bokstaver og tall gjennom papiret, så at merket kan sees på skroget, papiret fjernes, hvorefter de således avmerkede bokstaver og tall samt skilletegn males på med hvit maling. Den hvite maling bør overmales minst 2 gange, så at ikke den sorte bunnfarve skal skinne igjennem, og slik at merket kan fremtre i full tydelighet.

Båtnummeret på fiske- og fangstbåter plasseres akter på båten som fig. 4 viser, med samme fremgangsmåte ved hjelp av papirstykke (skablon) overensstemmende med § 2, i »Regler for merkning m. v. av fiske- og fangstfarkoster«.

Om merkets påmaling og vedlikehold, henvises til bestemmelsen i lovens § 8, jfr. §§ 7 og 8 i de av departementet fastsatte »Regler for merkning m. v.«

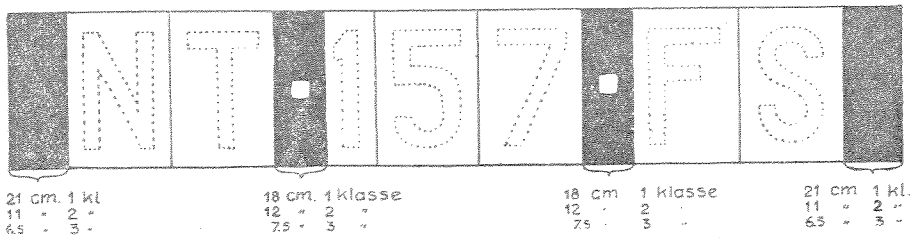

Fig. 1. Eksempel paa skablonernes oppstilling og skilletegnets plassering paa det for merket bestemte sorte bunnfelt (den sorte bunnfarve).

Bemerk avstanden mellom skablonerne på ovenstående tegning og størrelse av det sorte felt foran første og bak siste skablon.

Efterstående figurer viser eksempler på hvordan merket anbringes.

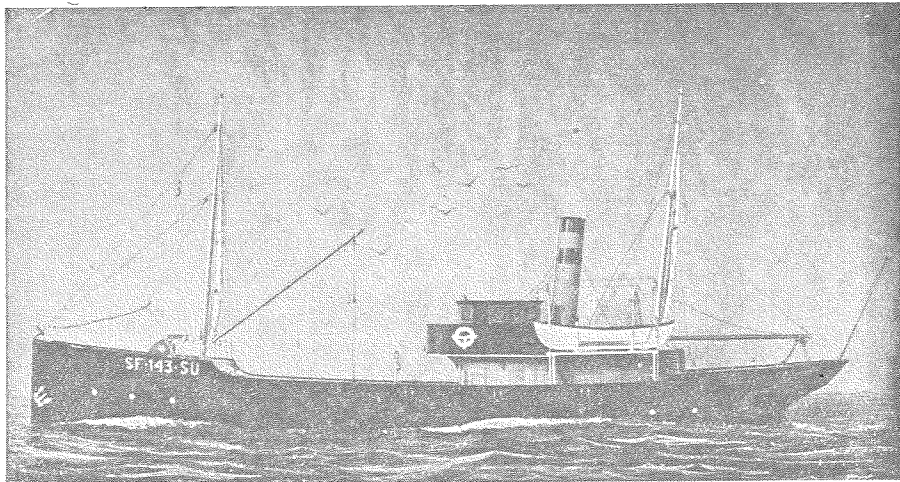

Fig. 2. Fiskedampskib med merke av 1. classes størrelse.

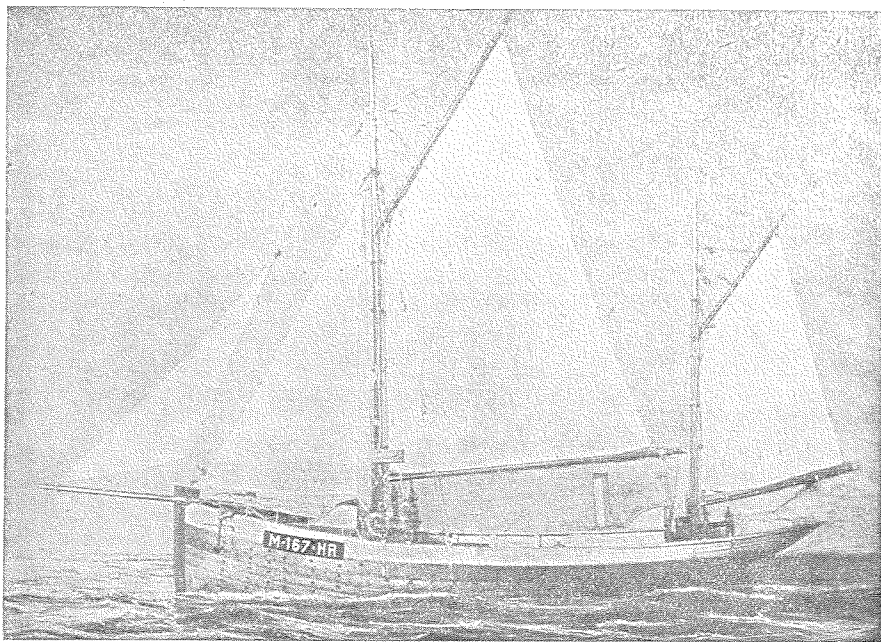

Fig. 3. Motorbåt med merke av 2. klasses størrelse.

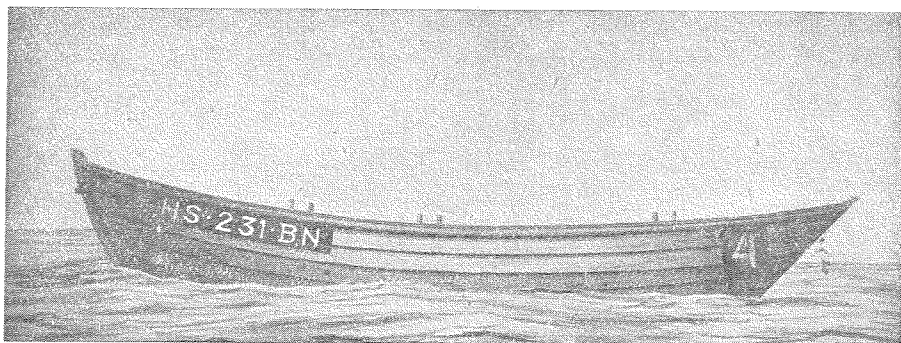

Fig. 4. Dory med merke av 3. klasses og båtnummer av 2. klasses størrelse.

Bemerk.

Da merkebrevet vil komme til å tjene som legitimasjonsbevis for farkosten, bør man være omhyggelig med merkebrevets opbevaring.

Bergen, den 1 juni 1920.

Asserson.

P. Rønnestad.

OPSYNSDISTRIKTER.

Finnmarkopsynet.

Under vårtorskefisket (loddefisket) er der anordnet opsyn, som ledes av fylkesmannen i Finnmark fylke.

Fylket er under opsynstiden inndelt i følgende opsynsdistrikter:

Grøense-Jakobselv	Kjøllefjord
Bogønes	Lebesby
Nesseby	Kjelvik
Nord-Varanger og Vadsø by.	Honningsvågene
Kiberg	Skarsvåg
Vardø by og herred	Gjesvær
Havningberg og Syltefjord	Måsøy
Bådsfjord	Hjelmøy
Kongsfjord	Ingøy
Berlevåg	Rolfsvåg
Finkongkjeilen	Hammerfest
Gamvik	Hasvik
Mehavn	Løppa

Under **Senjenfisket** i Troms fylke er ved fylkesmannen anordnet opsyn i Berg og Hillesøy herreder og er lensmennene i disse distrikter beskikket som opsynsbetjenter i hvert sitt distrikt under skreifisket.

Lofotopsynet.

Distriktet omfatter herredene Vågan, Buksnes, Moskenes, Flakstad og Værøy og Røst.

Opsynschef: Overrettsakfører H. Strandrud, adr. Kabelvåg

Utvalgsformann: Lensmann Andersen Strand, adr. i opsynstiden Balstad, ellers Hommelstø.

Opsynschefdistriktet er delt i 11 distrikter med hver sin opsynsbetjent, nemlig:

Svolvær	Sund
Skroven	Reine
Vågene og Hopen	Sørvågen
Henningsvær	Værøy
Stamsund	Røst
Balstad	

Utenom lofotopsynet er der ennvidere i Nordland fylke ved fylkesmannen anordnet opsyn i Selvær—Træna, Myken—Valvær, Nyksund, Dverberg, Bo, Gimsøy og Borge.

I **Nord-Trøndelag fylke** er ved fylkesmannen under skreifisket anordnet opsyn i Ytre Namdalen (Vikna) og Sklinna.

I **Sør-Trøndelag fylke** er ved fylkesmannen under skrei- og storsildfisket anordnet opsyn i Halten, Titran, Kya, Valdersund og Stoksund.

Opsynet i Møre fylke.

Under torskefisket i Møre fylke er der anordnet ekstraordinært opsyn for hele fylket.

Som opsynschef og utvalgsformann er ansatt Berge Barmen, adr. Ålesund. Fylket er inndelt i følgende 15 opsynsdistrikter:

Smøla	Giske
Kristiansund og Grip	Ålesund
Hønningsø—Årsbogen	Ulstein
Bud—Hustad	Herøy
Ona—Bjørnsund	Sande
Ulla	Borgundfjord
Vigra	Ørskog

Opsynet i Sogn og Fjordane fylke.

Under skreifisket er der for dette fylke anordnet opsyn, der omfatter Sulen, Askvoll, Kinn (med tilgrensende strøk av Vevring), Bremanger, Sør-Vågsøy og Nord-Vågsøy samt Selje herreder og den mellemliggende del av Davik herred.

Opsynschef og utvalgsformann D. Brun, Måløy.

Fylket er inndelt i følgende 11 merke- og valgdistrikter:

Raudeberg	Askvoll
Vågsvåg	Drage
Bremangerpollen	Selje
Kalvåg	Lekanger
Batakden	Hønningsvåg
Kinn	

For Drage, Selje, Lekanger og Hønningsvåg merke- og valgdistrikt er ikke ansatt særskilte opsynsbetjenter, men de nødvendige valg m. v. ledes av vedkommende lensmann.

Vårsildopsynet.

Under vårsildfisket er der av Handelsdepartementet anordnet forsterket politiopsyn.

I **søndre vårsilddistrikt**, som omfatter strekningen fra Ana-Sira til grensen mot Sogn og Fjordane fylke, fungerer fiskeriinspektør Buvik som opsynschef. Der eksisterer i dette distrikt ikke noget forut bestemt antall opsynsbetjentdistrikter, men disses omfang og veksling etterhånden tilsies av fiskets gang.

Opsynschefen har sin stasjon i Haugesund og dessuten er der stasjonert opsynsfunksjonærer i Solsvik på Sotra, i Åkrehamn, i Skudeneshavn, på Kvitingsøy, i Egersund og i Flekkefjord.

I **Sogn og Fjordane fylke** er der også under vårsildfisket anordnet opsyn med den samme opsynschef og de samme opsynsbetjenter som under torskefisket sammesteds.

Ennvidere kan der også anordnes opsyn i **Søndre Søndmør** under indtrefende vårsildfiske, og dette opsyn ledes i tilfelle av opsynschefen ved torskefisket i Møre fylke og de i distriktet ansatte opsynsbetjenter.

OPGAVE

over

brønnenlegg utført for statsmidler og ved statens Havnevesen.

Finmark fylke.

Gjæsvær i Måsøy
Ingøy i Måsøy
Renøy i Måsøy
Dyrfjord i Måsøy

Troms fylke.

Havn i Berg
Bergsøerne
Holmenvær
Steinavær i Bjarkøy
Frøholmene i Bjarkøy
Sommerøy i Hillesøy
Auvær (Utvær) i Hillesøy
Røsholm ved Sommerøy i Hillesøy
Torsvåg i Helgøy
Lyngøy i Tromsøysund
Karlsøy

Nordland fylke.

Bremstein i Vega
Skjærvær i Vega
Skibåtsvær i Herøy
Husøy i Træna
Valvær i Rødøy
Støtt i Meløy
Kaløy i Røst i Værøy
Glea i Røst i Værøy
Lyngvær i Røst i Værøy
Bryggen i Meland i Røst i Værøy
Røstnesvågen i Værøy
Kvaløy i Værøy
Hundholmene i Værøy
Olenilsøy ved Reine i Flakstad
Havnøy ved Reine i Flakstad
Steine i Buksnes
Nyksund i Øksnes
Skråven i Vågan
Risvær i Vågan
Røsvær i Lofoten
Gryllefjord

Eggum
Æsholmene
Tysnes i Værøy
Guldaksla i Værøy
Gjeldholmen i Værøy
Nykvåg i Vesterålen
Hestøy i Selvær
Heimøy i Selvær
Hjorthaugen, Sandsundvær
Vefsenholmen, Sandsundvær
Ungsmaløy, Nyksund
Åsvær
Svinøy i Røst
Lyngvær i Røst
Heløyholmen i Røst
Røslingvær i Røst
Mortsund i Røst

Nord-Trøndelag fylke.

Nordøerne i Vikten
Heimværet
Dørhyll
Flatholmen
Kalholmen
Sæternesholmen
Velfjordsnakken
Skjærvær i Vikten
Helligholmen i Vikten
Heimøy
Hårholmen
Storvær
Tusholmen
Hortensvær i Leka
Risvær i Gravvik
Odholmen, Nordøen, Vikten
Værøy, Flatanger
Flatholmen, Sørgjæslingene
Lyngnesholmen, Sørgjæslingene
Sørenskjær, Sørgjæslingene
Hansholmen, Sklinna

Sør-Trøndelag fylke.

Buarøy i Osen
Kalværet i Osen
Sulen i Frøya
Gjæssingen i Frøya
Kya i Frøya
Stensøy i Halten i Frøya
Husøy i Halten i Frøya
Fuglholmen i Halten i Frøya
Rorsøy i Halten i Frøya
Risøy, Almenningsværet
Langøy, Almenningsværet
Havnøyholmen

Lerbogen
Homlingsvær
Gårdøy, Mausund
Måøy, Mausund
Sula i Fosna
Gjeitøy og Lille Aursøy, Mausundvær

Møre fylke.

Fosnavåg
S. Bjørnsund
N. Bjørnsund
Veiholmen

OPGAVE

over

brønnanlegg utført ved Vårsildavgiftsfondets midler.

Møre fylke.

Fosnavåg
Flåvær
Haugsholmen

Sogn og Fjordane fylke.

Selje
Vågsvågen
Kalvåg
Fanøvåg, nordre
Fanøvåg, søndre
Storhaugen i Kinn
Rognsøy i Kinn
Tuften i Kinn
Buelandet
Kalgraf
Byrknesøy

Hordaland fylke.

Feje
Heggholmen
Blomvåg
Toftevåg

Solsvik
Tynnevik
Bakkesund
Brandesund
Øklandsvåg
Melingsvåg
Hisken
Gjeitung
Espevær, Odnøystølen
Espevær, Halvorsenmyren

Rogaland fylke.

Røvær, Urdalen
Røvær, Sandsund
Føyna, Østre havn
Føyna, Vestre havn
Utsire, Nordrevåg
Utsire, Søndrevåg
Sævik, Karmøen
Åkrehavn
Nalei, Karmøen
Syre, Karmøen
Ystebøhavn

Distansetabell.

Nautiske mil.

Søletid i minutter	Fart i knop.																				
	0,1	0,2	0,3	0,4	0,5	0,6	0,7	0,8	0,9	1	2	3	4	5	6	7	8	9	10	11	12
1	—	—	—	—	—	—	—	—	—	—	—	0,1	0,1	0,1	0,1	0,1	0,1	0,2	0,2	0,2	0,2
2	—	—	—	—	—	—	—	—	—	—	0,1	0,1	0,1	0,2	0,2	0,2	0,3	0,3	0,3	0,4	0,4
3	—	—	—	—	—	—	—	—	—	0,1	0,1	0,2	0,2	0,2	0,3	0,4	0,4	0,5	0,5	0,6	0,6
4	—	—	—	—	—	—	—	0,1	0,1	0,1	0,1	0,2	0,3	0,3	0,4	0,5	0,5	0,6	0,7	0,7	0,8
5	—	—	—	—	—	—	0,1	0,1	0,1	0,1	0,2	0,3	0,3	0,4	0,5	0,6	0,7	0,8	0,8	0,9	1
6	—	—	—	—	0,1	0,1	0,1	0,1	0,1	0,1	0,2	0,3	0,4	0,5	0,6	0,7	0,8	0,9	1	1,1	1,2
7	—	—	—	—	0,1	0,1	0,1	0,1	0,1	0,1	0,2	0,4	0,5	0,6	0,7	0,8	0,9	1,1	1,1	1,3	1,4
8	—	—	—	0,1	0,1	0,1	0,1	0,1	0,1	0,1	0,3	0,4	0,5	0,7	0,8	0,9	1,1	1,2	1,3	1,5	1,6
9	—	—	—	0,1	0,1	0,1	0,1	0,1	0,1	0,1	0,3	0,5	0,6	0,8	0,9	1,1	1,2	1,4	1,5	1,7	1,8
10	—	—	0,1	0,1	0,1	0,1	0,1	0,1	0,2	0,2	0,3	0,5	0,7	0,8	1	1,2	1,3	1,5	1,7	1,8	2
20	—	0,1	0,1	0,1	0,2	0,2	0,2	0,2	0,3	0,3	0,7	1	1,3	1,7	2	2,3	2,7	3	3,3	3,7	4
30	0,1	0,1	0,1	0,2	0,3	0,3	0,4	0,4	0,5	0,5	1	1,5	2	2,5	3	3,5	4	4,5	5	5,5	6
40	0,1	0,1	0,2	0,3	0,3	0,4	0,5	0,5	0,6	0,7	1,3	2	2,7	3,3	4	4,7	5,3	6	6,7	7,3	8
50	0,1	0,2	0,3	0,3	0,4	0,5	0,6	0,7	0,8	0,8	1,7	2,5	3,3	4,2	5	5,8	6,7	7,5	8,3	9,2	10
60	0,1	0,2	0,3	0,4	0,5	0,6	0,7	0,8	0,9	1	2	3	4	5	6	7	8	9	10	11	12

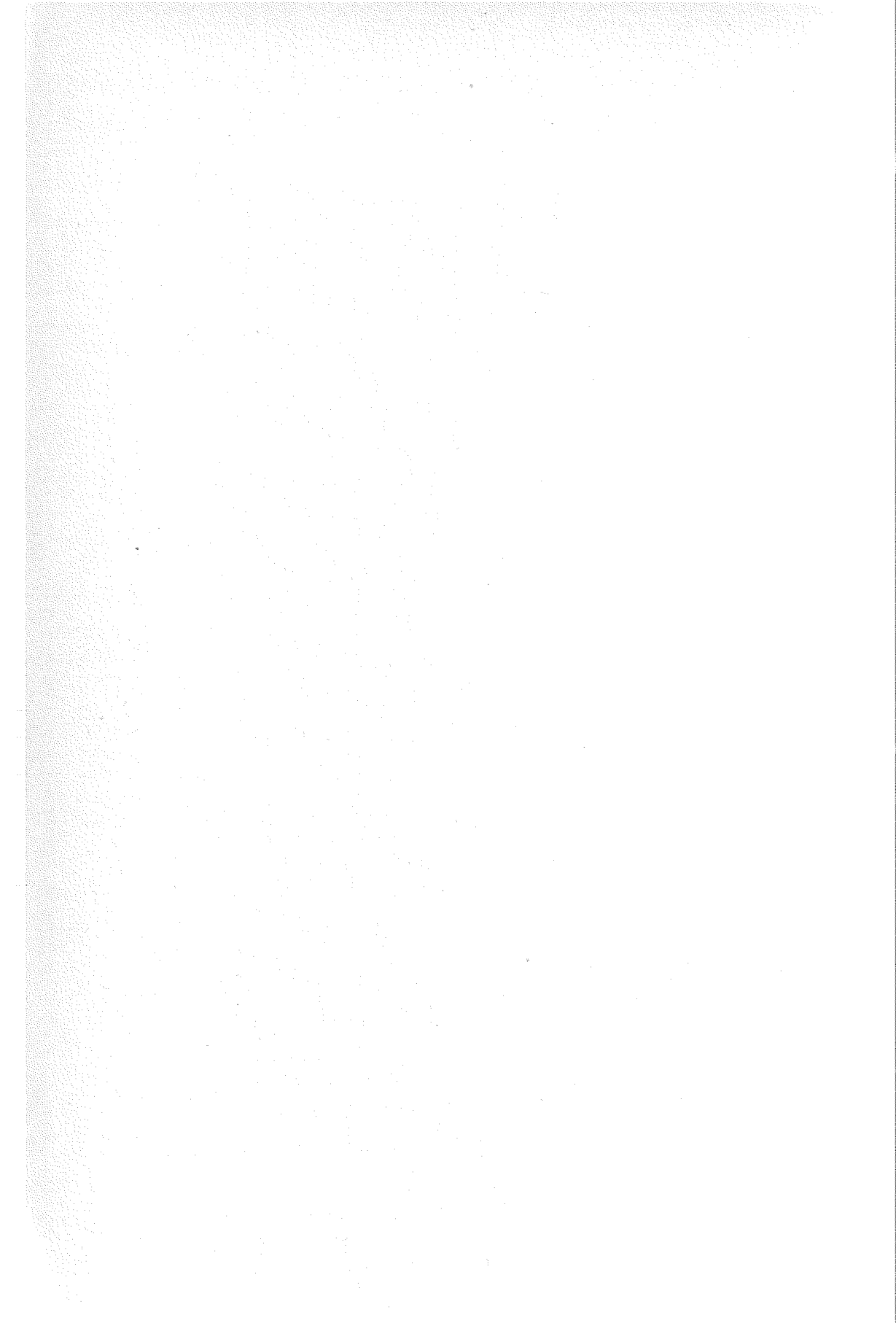

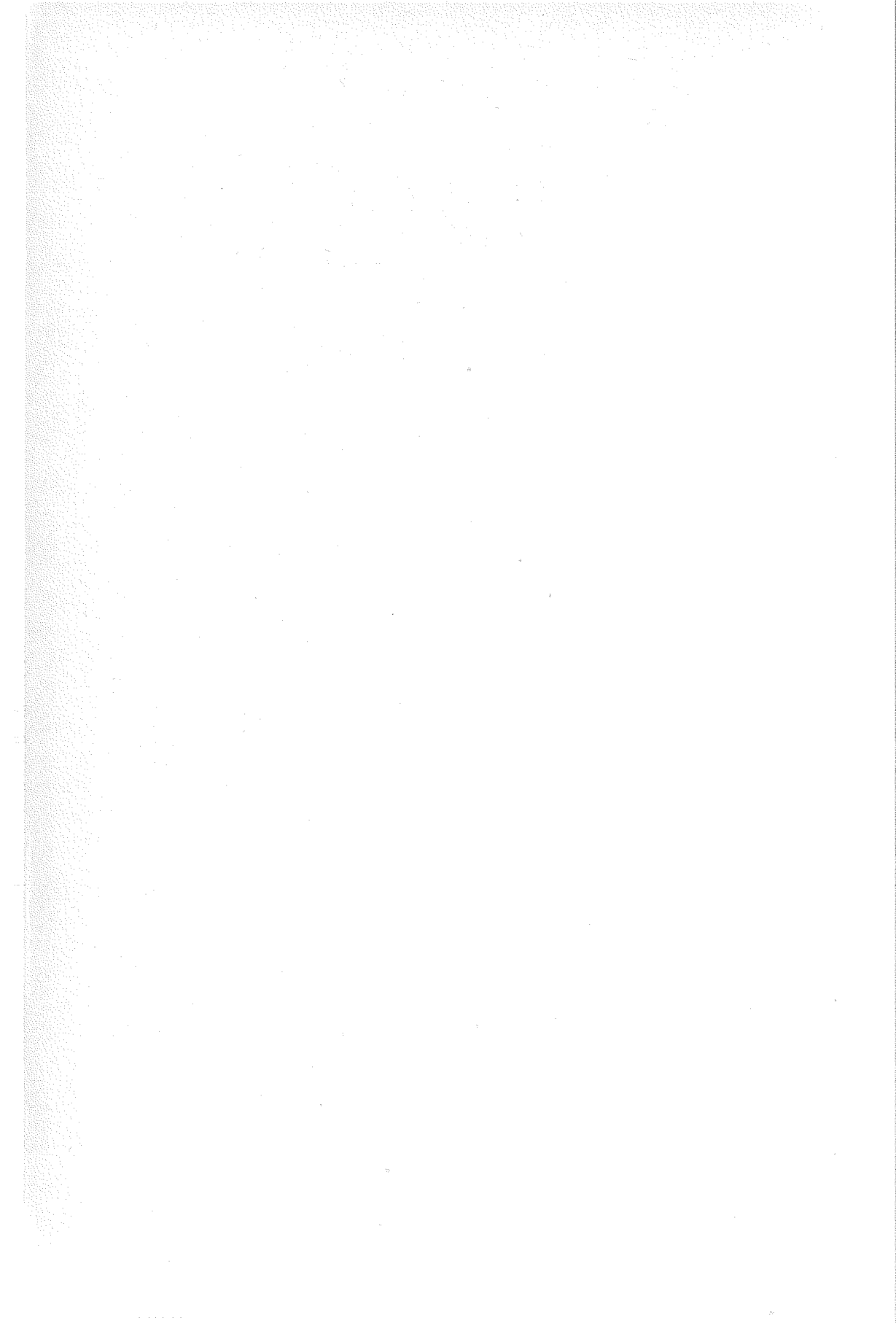

TELEFONER: KONTORET . . . 4755
VERKSTIEDET . . . 2360
DISPONENT, privat 4755
VERKSMESTER » 4835

KONTORET: STRANDGATEN 115
VERKSTED: LAXEVÅGSNESSET
TELEGR.ADR.: «KJEDLSVEIS»
MODERNE SVEISEFARTØIER

SVEIS & FLYTEKRAN A/S

— BERGEN —

ELEKTRISK SVEISNING

(Godkjendt av alle besigtigelsesinstitutioner)

Dampflytekran „LABOR“ løfter 25 tons

Annoncer

Innenlandske averterende side 1-26

Utenlandske —»— » 26

ANNONCEFORTEGNELSE.

	Side		Side
AGNFORRETNINGER.			
Nordland fylke.		International Composition & Farvefabrik, Bergen	15
Hagh, Peder, Leknes	6	Monopol, Bergen	17
ASSURANCEFORRETNINGER.			
Nordland fylke.		Norsk Garveextrakt & Kemisk Fabrik A/S, Bergen	18
Lorentzen, Hans, Svolvær	5	Oslo.	
Pettersen & Co., Riddervold A/S, Tømmervik pr. Stokmarknes	6	Den Kemiske Fabrik Norden, Oslo	25
Møre fylke.		ELEKTRISKE LYSANLEGG.	
Alesunds gjensidige Dampskibs-Assuranceforening, Alesund	10	Bergen.	
Alesunds og Moldes gjensidige Skibsassuranceforening, Alesund	10	Gran, G., Bergen	20
Meldahl, Michael Fr., Alesund	10	FISKERI- OG SKIBSUTSTYR.	
Søndmøre gjensidige Assuranceforening for Ishavsfartøier, Alesund	10	Finnmark fylke.	
Rogaland fylke.		Holmboe, Anton A/S, Vardø	2
Haugesunds Sjøforsikringsselskap A/S, Haugesund	20	Skanche & Co., Mehavn	2
BÅTBYGGERIER.			
Møre fylke.		Troms fylke.	
Frostad, Søren A., Tomra i Romsdal	12	Hagerup, Johan A/S, Tromsø	3
BOKHANDLERE.			
Bergen.		Tandes Eftf. S. A., Grovfjord	4
Rosenlund, Jørgen, Bergen	20	Tromsø Smørfabrik A/S, Tromsø	4
BUNNSTOFF OG MALING.			
Bergen.		Nordland fylke.	
Gjørven, David, Bergen	19	Arentzen & Co., A/S, Svolvær	5
Sør-Trøndelag fylke.			
		Hagh, Peder, Leknes	6
		Henriksen, Leif, Sanøy, Henningsvær	7
		Jørgensen, Rolf, Henningsvær	7
		Pettersen & Co., Riddervold A/S, Tømmervik pr. Stokmarknes	6
		Storhaug, Alf P., A/S, Henningsvær	6
		Møre fylke.	
		Skibs- & Fiskeriudstyr A/S, Trondhjem	8
		Skibs- & Fiskeriudstyr A/S, Trondhjem	8
		Møre fylke.	
		Dyrkornanlæggene A/S, Alesund	11

III.

	Side
Paulsen, Johs., Alesund, se hovedregistret side	180

Bergen.

Bergen Nautik A/S, Bergen	18
Bergens Notforretning, Bergen	13
Berstad, J., A/S, Bergen	14
Campbell Andersen, Chr., A/S, Bergen	14
Dahm, C., Bergen	20
Gjørven, David, Bergen	19
Hansens Søner, Johan A/S, Bergen	18
Irgens Søner, Chr., Bergen	20
Meyer Bruun, Gerdt, A/S, Bergen	17
Mjølner A/S, Bergen	16
Norsk Garveextrakt & Kemiske Fabrik A/S, Bergen	13
Rosendahl & Co., A/S, Bergen	19
Titlestad, O. M., Bergen	20
Wallendahl & Søn A/S, Bergen	1

Rogaland fylke.

Brødrene Riskedal, Stavanger	22
Christoffersen, B., A/S, Stavanger	23
Clausen & Co., A/S, Haugesund	21
Eeg & Fjermestad, Peder A/S, Stavanger	23
Eides Eftf., Frithjof, A/S, Haugesund	21
Hansens Eftf., O. C., A/S, Skudenes-havn	22
Klovning, R. G., Stavanger	22
Kyvik & Co., A/S, Haugesund	21
Melkevig, Johan O., Kopervik	21
Nygård & Dahl, Stavanger	22
Rasmussen & Racine A/S, Stavanger	23

Utenlandske annonser.

Thomsen, Th., Vaadbinderi, Skagen, Danmark	26
--	----

HERMETIKKFABRIKKER.

Bergen.

Hausvik & Co., Einar A/S, Bergen	14
United Sardine Factories, Bergen, se hovedregistret	434

INSTRUMENTMAKERE.

Bergen.

Bergen Nautik A/S, Bergen	18
-------------------------------------	----

Side

ISFORRETNINGER.

Finmark fylke.

Skåncke & Co., Mehavn	2
---------------------------------	---

Nordland fylke.

Pettersen & Co., Riddervold A/S Tommervik pr. Stokmaknes	6
--	---

JERNVAREHANDEL.

Nordland fylke.

Storhaug, Alf P., A/S, Henningsvær	6
--	---

Sogn- og Fjordane fylke.

Landbruk Maskin A/S, Florø	12
--------------------------------------	----

Bergen.

Berstad, J., A/S, Bergen	14
Wallendahl & Søn A/S, Bergen	1

Rogaland fylke.

Eeg & Fjermestad, Peder A/S, Stavanger	23
--	----

KULLFORRETNINGER.

Finmark fylke.

Holmboe, Anton, A/S, Vardø	2
Skåncke & Co., Mehavn	2

Nordland fylke.

Henriksen, Hagb., Henningsvær	6
Lorentzen, Hans, Svolvær	5
Pettersen & Co., Riddervold, A/S, Tommervik pr. Stokmaknes	6

Bergen.

Halvorsens Kulkompagni F. Vise A/S, Bergen	16
Kulkompagniet af 1871	19

LANDBRUKSMASKINER.

Sogn- og Fjordane fylke.

Landbruks Maskin A/S, Florø	12
---------------------------------------	----

Bergen.

Dahm, C., Bergen	20
----------------------------	----

IV.

	Side		Side
MANUFAKTURHANDEL.		Utenlandske annonser.	
Troms fylke.		Skandian Verken A/B., Lysekil, Sverige	9
Kleins Filial H., A/S, Tromsø	4		
Nordland fylke.		PETROLEUM OG SMØREOLJE.	
Sandnessjøen Samvirkelag, Sandnessjøen	7	Finnmark fylke.	
Storhaug, Alf P., A/S, Henningsvær	6	Holmboe, Anton A/S, Vardø	2
Vefsna Koop. Handelslag, Mosjøen	8	Skanche & Co., Mehavn	2
MEKANISKE VERKSTEDER OG MOTORFABRIKKER.		Troms fylke.	
Nordland fylke.		Tandes Eftf., S. A., Grovfjord	4
Hovde, Arthur, Henningsvær	7	Nordland fylke.	
Marhaugs, O., Slip & mek. Verksted, Svolvær	5	Hagh, Peder, Leknes	6
Storkersen & Andersen, Svolvær	5	Lorentzen, Hans, Svolvær	5
Svolvær mek. Verksted, A/S, Svolvær	5	Petterson & Co., Riddervold, A/S, Tømmervik pr. Stokmarknes	6
		Storhaug, Alf P., Henningsvær	4
		Zakariassen, Olav, Haug i Lofoten	6
Møre fylke.		Møre fylke.	
Finnøy, Nils N., A/S, Motorfabrik, Finnøy i Romsdal	12	Paulsen, Johs., Alesund. Se hovedregistret	180
Motorfabriken »Gideon« A/S, Molde	11	Sogn- og Fjordane fylke.	
Bergen.		Landbruk Maskin A/S, Florø	12
Damsgård Motorfabrik, Bergen	18	Rogaland fylke.	
De Forenede Motorfabriker A/S, Bergen	16	Clausen & Co., A/S, Haugesund	21
Elektrisk Sveising A/S, Bergen	17	Melkevig, Johan O., Kopervik	21
Gyldenpris Slip & mek. Verksted, Bergen	19	Rasmussen & Racine A/S, Stavanger	23
Mjølner A/S, Bergen	16		
Sveis & Flytekran A/S, Bergen. Titellblad til annonser.		PROVIANT.	
Rogaland fylke.		Finnmark fylke.	
Fjeldberg Bruk, Hundvåg pr. Stavanger	23	*Skanche & Co., Mehavn	2
Skudenes mek. Verksted & Slip A/S, Skudeneshavn	21	Troms fylke.	
Oslo.		Hagerup, Johan A/S, Tromsø	3
Bolinders Motorer, Oslo	26	Tandes Eftf., S. A., Grovfjord	4
Gullowsen, A., A/S, Oslo	24	Tromsø Smørfabrik A/S, Tromsø	4
Levahn Motor Co., A/S, Oslo	26	Nordland fylke.	
Motoren Rap, Oslo	24	Arentzen & Co., A/S, Svolvær	5
Norsk A/S Diesels Motorer, Oslo	11	Hagh, Peder, Leknes	6
		Henriksen, Leif, Sanøy, Henningsvær	7
		Hjemsoens Bakeri, Henningsvær	6

	Side		Side
Jørgensen, Rolf, Henningsvær	7	Bergens Komm. Fisk & Landbruks-	
Olsen, Oskar, Sandnessjøen	7	handel, Bergen	13
Sandnessjøen Samvirkeleg, Sandnes-		Hausvik & Co., Einar, A/S, Bergen ..	14
sjøen	7	Knudsen, Knud L., Bergen	13
Storhaug, Alf P., A/S, Henningsvær	6	Knutsen, Gjert & Marthinussen, Ber-	
Vefsna Koop. Handelslag, Mosjøen ..	8	gen	17
Zakariassen, Olav, Haug i Lofoten ..	6	Stronstad & Co., Bergen	19
Bergen.		Sætveit, K. & J., A/S, Bergen	13
Boschens Smørfabrik A/S, Bergen . . .	18	Troye, Johan, A/S, Bergen	14
Rogaland fylke.		Rogaland fylke.	
Brødrene Riskedal, Stavanger	22	Jakobsen, Knut, Akrehamn	23
Clausen & Co. A/S, Haugesund	21	Johnsen, Peder J., Stavanger	23
Eides Eftfg., Frithjof, A/S, Haugesund	21	Utenlandske annonser.	
Kløvning, R. G., Stavanger	22	Jørgensen, Julius, Hamburg	26
Kyvik & Co. A/S, Haugesund	21		
Melkevig, Johan O., Kopervik	21	SILDOLJE, SILD- OG FISKEMEL-	
		FABRIKKER M. V.	
SALTFORRETNINGER.		Troms fylke.	
Finnmark fylke.		Tromsøens Olje og Sildemelfabrik A/S,	
Holmboe, Anton, A/S, Vardo	2	Tromsø	3
Skanecke & Co., Mehavn	2	Nordland fylke.	
Nordland fylke.		Teigene & Sønner, Ole J., Festevåg	
Pettersen & Co., Riddervold, A/S,		i Vågan	7
Tommervik pr. Stokmarknes	6	Bergen.	
*SILD- OG FISKEFORRETNINGER.		Knudsen, Knud L., Bergen	13
Finnmark fylke.			
Elde, P., A/S, Honningsvåg	3	SKIBSBYGGERIER.	
Gustavsen & Elde A/S, Honningsvåg	3	Aust-Agder.	
Maan, Sivert, Honningsvåg	2	Holmens Verft, Risør	24
Skanecke & Co., Mehavn	2		
Nordland fylke.		SKOTØI- OG LÆRHANDEL.	
Henriksen, Hagb., Henningsvær	6	Troms fylke.	
Henriksen, Leif, Sanøy, Henningsvær	7	Kleins Filial, H., A/S, Tromsø	4
Pettersen & Co., Riddervold, A/S,		Svendsen, S., A/S, Tromsø	3
Tommervik pr. Stokmarknes	6	Nordland fylke.	
Teigene & Sønner, Ole J., Festevåg i		Sandnessjøen Samvirkeleg, Sandnes-	
Vågan	7	sjøen	7
Zakariassen, Olav, Haug i Lofoten ..	6	Vefsna Kopp. Handelslag, Mosjøen ..	8
Bergen.			
Bentsen & Wige, H. J., Bergen	17		

	Side		Side
TRELASTFORRETNINGER.		ULLVAREFABRIKKER.	
Finnmark fylke.		Rogaland fylke.	
Holmboe, Anton, A/S, Vardo	2	Norsk Ull A/S, Stavanger	23
Nordland fylke.		UTENLANDSKE ANNONCER.	
Pettersen & Co., Riddervold, A/S, Tømmervik pr. Stokmarknes	6	Danmark.	
Vefsna Koop. Handelslag, Mosjøen	8	Thomsens, Th., Vaadbinderi, Skagen, Danmark	
TØNNER OG TØNNEFABRIKKER.		26	
Finnmark fylke.		Sverige.	
Holmboe, Anton, A/S, Vardo	2	Skandia Verken A/B., Lysekil, Sverige	
Skanche & Co., Mehavn	2	9	
Nordland fylke.		Tyskland.	
Pettersen & Co., Riddervold, A/S, Tømmervik pr. Stokmarknes	6	Jørgensen, Julius, Hamburg	
		26	



A S WALLENDahl & SØN

BERGEN

Jern- og Støpegodsforretning

Sort og kortlænket Kjetting
samt Stolpekjetting
med British Lloyds certeficat



Sort og galv. kortlænket Kjetting

med Verkscerteficat.

— Prima engelsk Kvalitet —

Stockles Patentankere

Stok.-Ankere

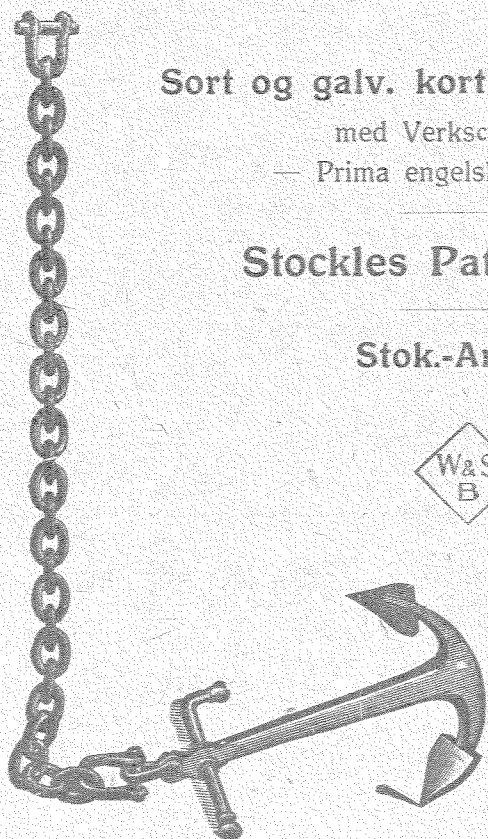

A/S ANTON HOLMBOE, Vardø

Telegramadr.: »Anton«

(Etablert 1861)

Bunker**KUL — SALT — FISKERIUTSTYR**

Trælastforretning - Sild- og Blikktønder

Petroleum — Smøroljer — Tvist etc.

Alle slags Bygningsartikler — Kasko- og Vareassurance m. m.

GAMVIK**SKANCKE & CO. = Mehavn**

— Indkjøp av Fisk og Lever —

Kolonial-, Skibs- & Fiskeriutstyr

Lager av Kul, Salt, Material, Is, Exportkasser og Tønder.

Norsk Vacuum Oils Smøreljer. — Tankstation for Norsk

Brændselolje. — Vann paa Kaien. — D/S-Expedition.

KJELVIK.**SIVERT MAAN**

— Honningsvaag —

Indkjøp og Export av Fiskeprodukter**Specielt: Flyndre, Kveite & Laks**

Repr.: Statens Kjøleanlegg.

Telegramadr.: „Maan“

Telefon 45

P. ELDE ^{A/s} - Honningsvaag

Exportforretning

Lax, Flyndre, Kveite, Torsk, Sei,
Hyse, Rogn, Saltfisk, Tørfisk, Tran

Telegramadr.: ELDE

Telefon 28 III

Gustavsen & Elde ^{A/s} - Honningsvåg

EXPORTFORRETNING — Kveite, Lax, Torsk, Hyse, Saltfisk, Tørfisk m. m.

Telegramadr.: ANNATHON

TROMSØ

^{A/s} Tromsøens Olje- og Sildemelfabrik

Telegramadr.: „OLJE“

TROMSØ

Telefon nr. 359

Indkjøb av Sild, Spæk, Grakse etc.

Salg av Sildemel, Levermel, Sælkjøttmel Sildolje, Sæltran etc.

S. Svendsen ^{A/s}, Garveri og Lærhandel

Strandgaten 31 — TROMSØ

Lær, Skind- og Skomakerartikler, Naisarter, Halvkannstøvler, Træsko og Træbundstøvler

Johan Hagerup ^{A/s} - Tromsø

— Skibsprovantering —

Spec. Utrustning for Fiskefartøier

H. Kleins Filial A/s = Tromsø

Byens mest søkte Forretning

Herrekonfection, Arbeidsklær, Skotøi, Metervarer

Forlang **Plantago, Polar, BB.** Fin smak, behagelig konsistens. Let at smøre. Fineste margarin i handelen.

A/s Tromsø Smørfabrik

ASTAFJORD

S. A. TANDES Eftf. - Grovfjord

Ass. HANDELSFORRETNING — FISKERIUTSTYR
Lager av Petroleum, Solarolje og Smøreoljer.

„FISKETS GANG“

Av det ukentlige innhold kan fremheves:

Ukeoversikt over fiskeriene i inn- og utland. Markedsberetninger.

Statistiske oversikter over de forskjellige fiskerier.

Lengere oversikter over markeds- og fiskeriforhold i utlandet.

Ukentlig eksporttabel. — Administrative nyheter.

Tegn abonnement kr. 6.— pr. år!

Motorinteresserte!

Agentur og montering for Wichmann og Gideon,
samt maskinreparasjoner og smiearbeide utføres
hurtigst. — Telefon.

STØRKERSEN & ANDERSEN, Motorværksted - Svolveær

Svolveær mek. Værksted A/s

Telegr.adr.: TVEDT
Lieber's CODE

Indehavere Brødrene Tvedt
— SVOLVÆR —

Telefoner:
15 a, 15 b og 47

SEIL- & DAMPSKIBSREPARATIONER

Opboring av Motorcylindere. Rep. av Skibsmotorer

Patentslipper for op til 140 Fots Kjøllængder

METALSTØPNING

HANS LORENTZEN — SVOLVÆR

(Ved Kommunens Vandfyldningsstation)

KUL - SALT - PETROLEUM - SOLAROLJE - SMØROLJER
BRAND- OG SJØASSURANCE

O. Marhaugs Slip & mek. Verksted, Svolveær

Telegramadr.: Marhaug.

Telefon No. 177, Verksted og Privat

Patentslip for op til 100 Fots Kjøllengde

Motorreparasjoner — Cylinderboring — Montering — Træarbeider

Nye moderne Arbeidsmaskiner.

Hovedagentur: Motoren Rap. — Reservedelelager.

ARENTZEN & CO. A/s — SVOLVÆR

Telegramadr.: „ARENSENCO“

Proviant og Fiskeriutstyr

PEDER HAGH & LEKNES

Telegr.: Hagh.

Telegr.: Hagh.

Ass. handelsforr. Lager av Nemark's bensin, petroleum og smurningsolie. Lager av Broderkjetting i de mest gangbare dim. Hovedagent for hele Lofoten for salg av froset sild fra Statens fryseri i Ålesund.

Olav Zakariassen — Haug i Lofoten

Telegr.: Zakariassen.

Telegr.: Zakariassen.

Ass. handelsforretning, D S-ekspedition, fiskeforretning.
Lager av Norsk Brændseloljes Petrol- og Solarolje, Vacuums og Navals Smørøljer.

HADSEL.

Lager av: Petroleum, Smøreoljer, Kul, Salt, Tønder, Is, Katechu, Trælast, Ovner, Bygningsartikler, Fiskeriutstyr. — Barkeri & Nothjell. — Skibshandel. Kjøper & eksporterer alle Sorter Sild- & Fiskeprodukter. Befragting & Assurance.

RIDDERVOLD PETERSEN & CO. ^A/_S

Telegr.adr.: Riddervold.

Tømmervik pr. Stokmarknes.

Rikstelefon nr. 9.

VÅGEN.**HAGB. HENRIKSEN — Henningsvær**

Fiskeforretning. — Kjøper Fisk og Tran i Kommisjon.

I Fisketiden Kull & Vand.

Telegr.adr.: Hagb. Henriksen.

Alf P. Storhaug ^A/_S — Henningsvær, Lofoten

Kolonial, Manufaktur, Tobakker, Jernvarer, Kortevarer,
Stentoi, Petroleum, Smørølje og Fiskeriutstyr.

Hjemøens Bakeri, Henningsvær**Bakeriforretning**

Rolf Jørgensen — Henningsvær

Telegr.adr.: Rolf Jørgensen.

ASS. LANDHANDEL, FISKERIUTSTYR ETC.

LEIF HENRIKSEN - Sanøy, HenningsværALM. LANDHANDEL OG FISKERIUTSTYR
INDKJØP AV FISKEPRODUKTER**ARTHUR HOVDE - Henningsvær**SLIP & MEKANISK VERKSTED
AGENT FOR BOLINDERS**OLE J. TEIGENE & SØNNER**

Telegr.adr.: Teigene.

Festvaag i Vaagan.

FISKEPRODUKTER — TORSKEMEL

STAMNES

SANDNESSJØENS SAMVIRKELAG

SANDNESSJØEN

Er altid godt assortert i kolonial, mel, fetevarer &
isenkram, samt glass & krustøi, vindusglas. Skotøi.
— Dongeriklær & gummistøvler. —**OSKAR OLSEN - Sandnessjøen**

SKIBSPROVIANT. — TELEFON 44.

VEFSNA KOOP. HANDELSLAG

Mosjøen

Manufaktur og Skotøi. — Mel og Kolonial
Træmaterialer - Båter - Joller - Årer
Bark og Næver

A/s Centraltrykkeriet

Hollændergaten 12

— BERGEN —

Telefon: 0387

UTFØRER BØKER - BLADE
MERKANTILE TRYKSAKER

Hurtig Ekspedition!

Billige Priser!

TRONDHJEM.



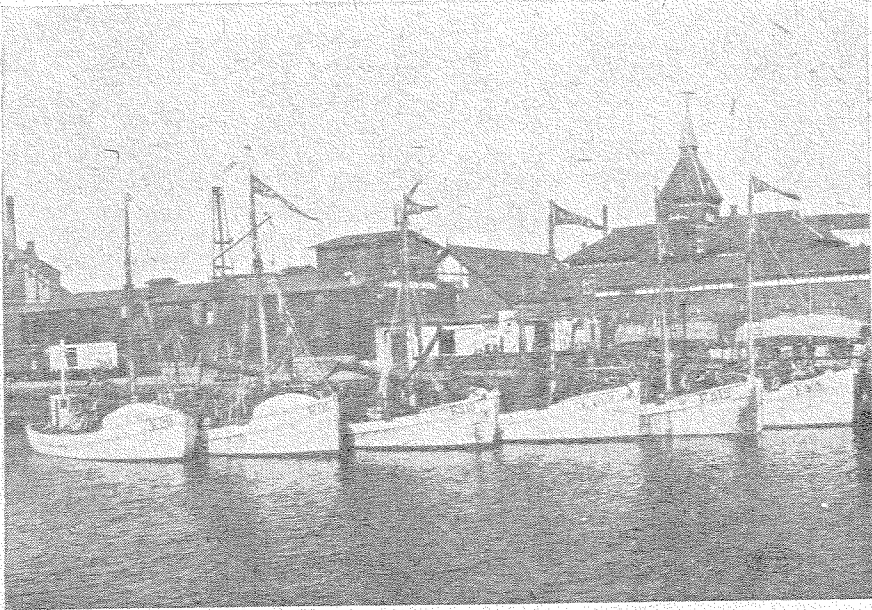

Fiskekuttere tilhørende Rederiet Brødrene Mathiasen, Esbjerg, som i alle sine fiskekuttere har SKANDIA MOTORER.

SKANDIA motoren utmerker sig ved driftssikkerhet, litet oljeforbruk og enestaaende lang brukstid, og den egner sig for alle slags fiskefartøier.

SUPER SKANDIA MOTOREN

er den nyeste forbedring og den besitter alle den gamle SKANDIA motors gode egenskaper samt utmerker sig ved yderligere reducert oljeforbruk og øieblikkelig start uten opvarming med lampe.

Naar De behøver en motor, henvend Dem til os eller til nogen av vore agenter, som findes paa de fleste steder langs den norske kyst.

SKANDIA VERKEN A.BOL.

- LYSEKIL, SVERIGE -

Telegramadresse: SKANDIAMOTOR



Aalesunds gjensidige Dampskibs-Assuranceforening

(Stiftet 1901)

Overtar Cascoforsikring paa Fiskedampskibe uanseet Hjemsted og til hvilket som helst Beløb. Erstatningsbetingelser i Henhold til Sjøforsikringsplanen. —
— — Førsteklasses Reassuranceforbindelse. — —

Søndmøre gjensidige Assurance- forening for Ishavs fartøier

(Stiftet 1915)

Overtar Cascoforsikring paa Ishavs fartøier hjemmehørende i Møre Fylke. Uanseet Taxtsum. Fartøier hjemmehørende andetsteds kan ogsaa optas. Egen Avdeling for Udstyr, Fangst og Mandskapstøi. —
Førsteklasses Reassuranceforbindelser.

Aalesunds og Moldes gjensidige Skibsassuranceforening

(Stiftet 1871)

Overtar Cascoforsikring paa Seil- og Motorfartøier hjemmehørende til og med Nordlands Fylke. —
Assurancesum indtil Kr. 20 000 pr. Kjøel. — Vore Erstatningsbetingelser, særlig for Motorskader langt bedre end i private Selskaber.

Postadr.: Aalesund. Telegr.adr.: Assurancen. Telef.: 471 & 1007 k

Foreningerne har *kun* Kontor og Kontorpersonale fælles, hvorved selvfølgelig opnaaes Besparelse i Administrationsomkostninger.

MICHAEL FR. MELDAHL

Telegrafadresse Michael

Telefon nr. 471 og 1007

Administrerende Direktør i ovenstaaende gjensidige Foreninger. Dækker alle Slags Sjøforsikringer, som ikke kan overtas av de gjensidige foreninger, i første-
klasses norske og utenlandske Selskaper. — Aarskon-
trakter ordnes fordelagtig.

A/S

Dyrkornanlæggene = Aalesund

Snøre-, Not- & Fiskegarnfabrik

Telegr. adr.: „DYRKORNANLEGGET“

Alt til Fisket henhørende

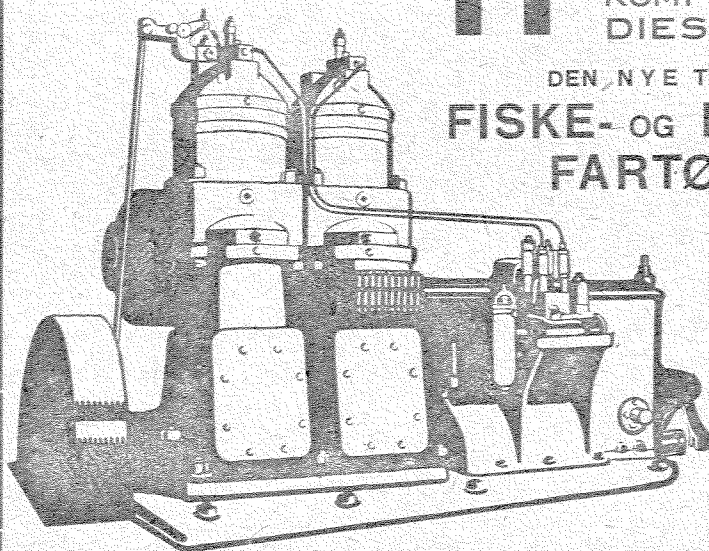

H-MOTOREN

KOMPRESSORLØS
DIESELMOTOR

DEN NYE TYPE FOR
FISKE- OG FANGST-
FARTØIER

.....
1-CYLINDRET:
40 OG 55 HK.
2-CYLINDRET:
80 OG 110 HK.
.....

FORLANG
TILBUD

NORSK A/S DIESELS MOTORER

KONGENSGT. 10 - OSLO

MOLDE

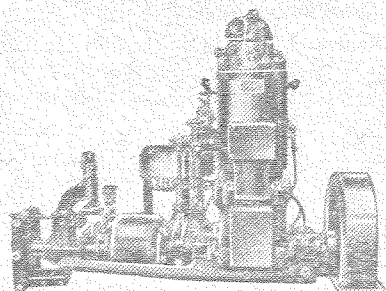

TOTAKTS RAAOLJE-MOTOR

FRA 3-250 HK.

Motorfabriken

„GIDEON“ A/S

MOLDE (NORGE)

„FINNØY“

Petroleums og råoljemotorer, ny model 1926 med stående centrifugal regulator og topper uten vanninnsprøytning. Stor kraft, litet oljeforbruk, sterk og føybygget. Pressisjonsarbeid.

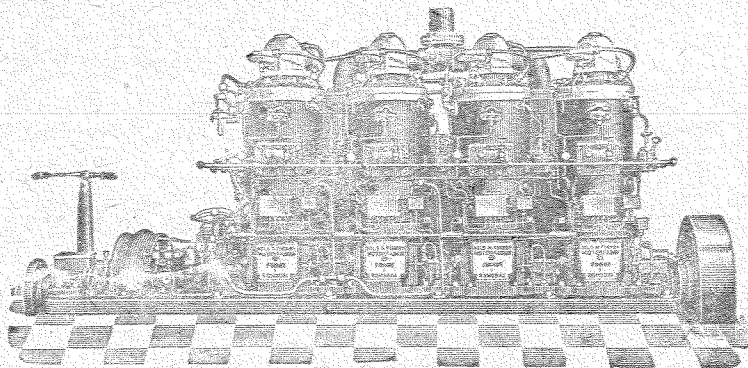

A/s Nils N. Finnøy Motorfabrik

— Finnøy i Romsdal —

Telegr.adr.: „Finnøymotor“.

VESTNES.

Søren A. Frostad, Båtbyggeri

Tomra i Romsdal

Nybygning og reparasjoner av fiskekuttere, klinkerbyggede og kravelte
Rimelige priser. Solid arbeide.

FLORØ.

Landbruk Maskin A/s

ved Mads H. A. Standal

Landbruksmaskin-, Rør-, Olje- & Støpegodsforretning

— FLORØ —

Byens største Lager i: SMØREOLJER i bedste Kvaliteter

MIL-BENZIN paa Kander og Fater

PETROLEUM-SOLAR fra Tankanlæg i løs Vegt som paa Fater

Byens eneste Specialforretning i Oljer byder det største Uvalg og billigste Priser som overlegne Kvaliteter.

Telefoner: Kontor og Eksp. Nr. 10. Disponenten priv. Nr. 12
Telegrafadresser: „Oilstation“ eller „Landbruk“

Bergens Notforretning

Telegramadr.: »Notforretning«

Rikstelefon: 0-9-5=7 k

Alle Slags Fiskeredskaber = Not = Snurpenøter = Garn
 Preseningsduk = Seilduk = Færdige Presenninger

K. & J. Sæveit A/s - Bergen

Engros-Omsætning av fersk og saltet Fisk og Sild
 Export.

Telegr.adr.: Kittel

Rikstelefon 4472

Knud L. Knudsen

Telegr.adr.: »Levertran«. — BERGEN — Telefoner: 4953, 4368, 4367

Forhandler alle Sorter Tran, Torfisk, Klippfisk, Rogn, Sild, Sildemel
 Sildeoljer - Sæloljer og Hvaloljer

Blaasten og catechu

i anerkjendte kvaliteter leveres saavel fra lager som paa
 direkte skibning fra utlandet. — Indhent offerter. —

A.S. Norsk Garveextrakt & kemisk Fabrik

Telegr.adr. »Garvekemi« — Telef. 5371 - 6071

Store Markevei 3, Bergen

Bergens komm. Fisk- & Landbrukshandel

Tidl. Bergens komm. Fisk- & Landbruksauktioner

Etabl. 1902 — Garantist: Bergens kommune

Rikstelef. 2699 — Kontoret forøvrig 1123

Telegrafadresse: Auktionen

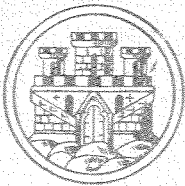

Kjøper fiskevarer og landmandsprodukter i fast
 regning og mottar samme varer til forhandling

J. BERSTAD ^{A/S}

Grundet 1842

— BERGEN — Telegr.adr.: Jernberstad

**Jern, Staal, Metaller, Støpegods
Jernvarer - Verktøi
Bygningsbeslag - Kjøkkenutstyr**

Bølgeblik, Takpap, Takrender, Vinduesglas, Galv. Jerntraad og Jerntraadnet
Vandledningsrør, Spader, Grep, Stenverktøi, Bek, Drev, Tjære, Ankere,
Kjætting, Slipestener, Smikul, Elektriske Komfurer, Kokeplater, Strykejern

— OSRAMLAMPER —

JOHAN TROYE ^{A/S} - BERGEN

Telegramadr.: JOHAN — Rikstelefon: 3873

Kjøper alle sorter fersk og saltet sild

SALTERIER:

Bergen - Ådlandsvik i Herløvfjorden - Hornes Fanafjorden

Chr. Campbell Andersen ^{A/S}

— BERGEN —

Telegramadresse: Nordnæshaugen



**ALLE SORTER GARN, NOT, SNØRER, LINER OG TAUG-
VERK SAMT FISKEGARNSTRAAD**

^{A/S} Einar Hausvik & Co. - Bergen

Kapital kr. 1000 000.00. Grundet 1890. Telegramadr.: Hausviko

3 Hermetikfabriker - Salterianlæg - Fersk- og Saltsildexport

A/s International
Composition & Farvefabrik

- BERGEN -

Anbefaler vort prima

KOBBERSTOF

der gir en glat bund og derfor god fart



Telf.: 3708 - 4942

Telegr adr.: Composition

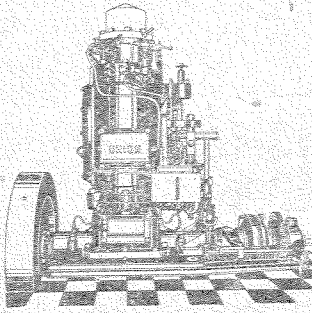

UNION
 ★RAAOLIEMOTOREN★
UNION

DEN TIDSMESSIGSTE RAAOLIEMOTOR

A/S **DE FORENEDE MOTORFABRIKER**

- BERGEN -

A/S **MJØLNER**

- BERGEN -

WINCHER 500 — 3000 kg. løfteevne
 for hånd- og motordrift,
 1000 kg. winch, reversibel; ny konstruktion

Slipspil og -vogner

Garnspil

Tanker - Jernkonstruktioner

Halvorsens Kulkompagni F. Wiese A/S

Telegrafadr.: Kul

BERGEN

Telefon 0479

Bedste Dampskibskul, billigst



Elektrisk Sveising $\frac{A}{S}$ - Bergen

KJELLBERG SYSTEM.

Telefon 0425. — Telegr.adr.: »Sveising«

FILIAL: STAVANGER OG ÅLESUND

Sveiser alle Motor- og Maskindeler i Støpejern og Staal
 VESTLANDETS ÆLDSTE OG STØRSTE SVEISEFIRMA.

H. J. BENTSEN & WIGE

Telefon 1104 — 0710. — BERGEN — Telegramadr.: «Delphin»

FISK EN GROS - EXPORT

Gerdt Meyer Bruun $\frac{A}{S}$ - Bergen

anbefaler

TORSKEGARN-, SILDEGARN-, NOTTRAAD. — BOMULLSTRAAD.

DYPAGNSSNØRER, LINESNØRER, BANKLINER

FORSYN AV HAMP OG BOMULL — TJÆRETAUG, SKJØTNINGSLINER

KALER — MANILLA, KOKUS- OG SISALTAUG

FERDIGE TROLLGARN, LINEFORTØMMER, GLASKAVL

Bedste Kvaliteter.

Laveste Priser.

Gjert Knutsen & E. Marthinussen

Torvet 9 — BERGEN

Sild & Fisk - Engros & Export. — Omsætning av Motorfartøier

Telegr.adr.: Gustav. — Telef.: Kontor 4829, Boderne 5501, Privat 1354

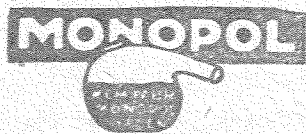

Kobberstof
Bundstof

Johan Hansens Sønner^{A S}

— BERGEN —

Taugverk • Snører • Bankliner
Fiskegarnstraad • Nottraad •
Alle Sorter NOT og GARN
Snurpenøter

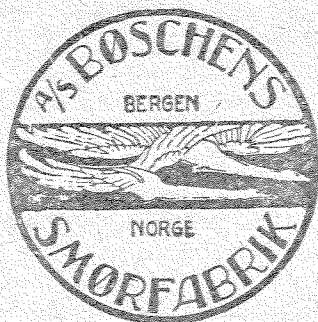

Forlang

Böschens Margarin
Altid frisk, nykjærnet vare

Telefoner: 5452
0388

BERGEN NAUTIK^{A S}

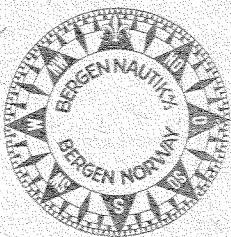

INSTRUMENTFABRIK

Anerkjendte:

SPRITKOMPASSER
i alle størrelser.

LODDEMASKINER
DYPVANDSTERMOMETRE

Telefon 2910 Reparationer utføres hurtig og billigst.

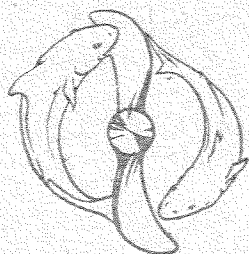

SABB-MOTOREN

3 og 5 HK. opfyrringsmotor
Sikreste og billigste drivkraft for baater

Ingen vandindsprøitning, sikker tomgang uten fyr-
lampe. Vridbar propel, kobling og regulator, auto-
matisk smøring. Leveres komplet og fraktfrit til
meget lave priser med 2 aars betryggende garanti.
Hvorfor kjøpe utenlandske motorer naar Sabben er bedre.
Prospekt og utførelser sendes gratis, skriv til:

DAMSGAARD MOTORFABRIK - BERGEN
(Spesialfabrik for smaamotorer).

Strønstad & Co.

— BERGEN —

Mottar til Forhandling:

SILD - FISK - TRAN - ROGN - VILDT ETC.

Hurtig og greit Opgjør.

Telegr.adr.: Strønstad

Gyldenpris Slip & mek. Verksted

Telefon 1815.

DAMSGAARD - BERGEN

Telegramadr.: Lossius

**SLIPPER — MOTOR- & MASKINREPARATIONSVERKSTED
AGENT FOR BOLINDERS MOTORER & MOTORDELE**

Alle fiskere maa vite at varemerket ROSENDAHLSTRAAD er garanti
for førsteklasses norske fiskeredskaper

Specialitet: Norskspunden garn- og nottraad av landskjendt kvalitet

A/s Rosendahl & Co.

Etabl. 1845

Kontor og butik Tyskebyggen, Bergen. Telef. 3801. Telegr.adr.: Rosendahlstraad

VARG - Smurningen

(for presenninger, seil, garn, not, taug etc.)

Gjenpart av to breve:

Jeg har brukt VARG baade paa torskegarn, makrelgarn og taug der har været utsat for raat hele sommeren. Jeg finder at VARG er et udmerket middel at fri for raat. Efter min erfaring overtræffer det alt for brukte bevaringsmiddel. Jeg har vist det frem og fortalt det til mine kolleger. Jeg tror at VARG har fremtiden for sig og vil bli et meget benyttet middel.
Egøen den 4. oktober 1926. — Kristoffer Egøen (tegn).

Siden jeg fik seilsmurningen VARG ifjor sommer fra Dem og fandt at den var meget god for seilene saa maa jeg bede Dem at sende mig en dunk paa 50 kg. Send regning med.

Ærbødigst

E. Nilsen, Harstadbotn, 22/5 - 25.

VARG-smurningen fabrikeres av DAVID GJØRVEN, BERGEN

Kulkompagniet af 1871

Telegr.adr.: Kulkompagniet

BERGEN

Telefoner: 570, 2506

MODERNE BUNKERSTATION — 120—130 TON PR. TIME

CHR. IRGENS SØNNER - BERGEN

BERGENS TRAAD & DREV FABRIK

TAUGVERK — SNØRER — TRAAD

O. M. TITLESTAD

Telefon: 2408 - 5416

BERGEN

Solheimsgt. 37

Kjøp og Salg av brukte Ankere, Kjetting,
gammelt Jern, Kobber, Metal, Taug, Kluter etc.Lager av alle Slags Varer for Dampskibe, Fabriker, Værksteder, Møller, Motor-
fartøier, Sagbruk, Meierier, Elektricitetsverk, Gaardbrukere og Kommuner.**C. DAHM, BERGEN**

Telefoner: Kontor 5588, Butik 0400.

Telegr.adr.: »Cedahm«, Bergen.

SKIBS- & MASKIN-VAREFORRETNING A/S

JØRGEN ROSEN Lund - BERGEN

BOK- & PAPIRHANDEL

HOLBERGHUSET, TORVALM. 6

KONTORREKVISITA — SKIBSREKVISITA — SJØKARTER

Elektrisk lys ombord.De meget efterspurte billige »FORD« lysanlæg for
fiskefartøier, reisendebåter etc., kan nu leveres på dagen.Forlang pristilbud.**INGENIØR G. GRAN, BERGEN**

HAUGESUND.

A/s HAUGESUNDS SJØFORSIKRINGSSKAP
- HAUGESUND -

FRITHJOF EIDES EFTFG. $\frac{A}{S}$

Etabl. 1844

Disp. Sigurd Tjelle

HAUGESUND

Etabl. 1844

PROVIANT — DÆKSREKVISITA — MASKINREKVISITA**Lager av fiskeriutstyr- & Skibsinstrumenter.****Reel og grei betjening.**

Telefoner nr. 1 & nr. 920. Disp. privat 941. Telegramadresse: Efterfølger.

 $\frac{A}{S}$ **CLAUSEN & CO. — HAUGESUND****Skibsproviant & Dæks- og Maskinrequisita. Petroleum & Smørølje.**

Telefon: Forretningen 576. Privat 981. Telegramadr.: CLAUSCO.

KYVIK & CO. $\frac{A}{S}$ — **HAUGESUND****Største lager i skibs- og fiskeutstyr samt proviant.**

Telefon 21 og 504.

Telegramadr.: Thorval.

KOPERVIK.

JOHAN O. MELKEVIG

Telefon 152.

Telefon 152.

PROVIANT — FISKEUTSTYR — SMØREOLJER — VANN**Lager av Norsk Brændselolje A/S. PETROLEUM — SOLAROLJE**

Agentur: Finnøy- og Sleipnermotoren.

SKUDENESHAVN.

Skudesnes mek. Verksted & Slip $\frac{A}{S}$

Agentur for Bolindermotoren — Telefon Verkstedet 15.

Reparationer — Fabrikation av Motorer og Wincher — Boring av Cylindere
 — Signalapparater — PATENTSLIP (Slipsætning indtil 75 Fots Kjøllængder) —
 Montering av Motorer — Træreparationer — Rep. og Barkning av Noter og Garn.

A/S O. C. Hansens Eftf., Skudenesneshavn

Etablert 1880

Fabrik for Taagelure

Etablert 1880

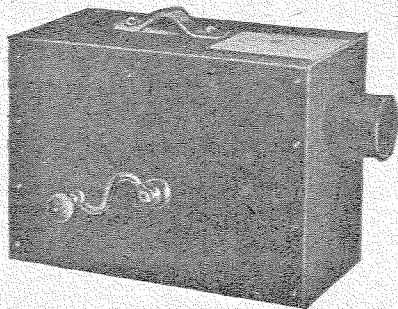
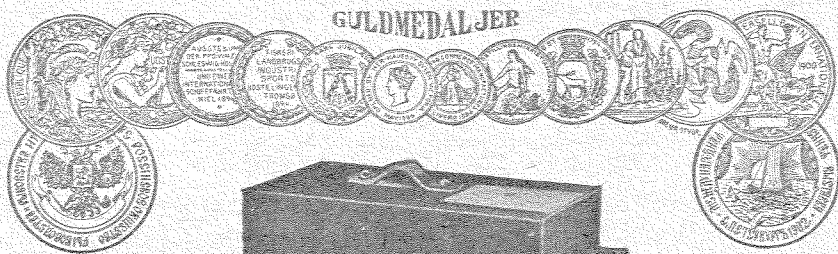

Nr. 2

STAVANGER.

Alt i fiskeutstyr, alt til driften
 hos **Nygaard & Dahle**
 Telefon 852. Fiskepiren — telefon 2852

Alle slags ULLVARER

billigst hos A/S **NORSK ULL**
 Stavanger

R. G. KLOVNING

Bredgaten 20.

STAVANGER

Telefon 617.

Alt i Proviant og Fiskeudstyr kjøbes her bedst og billigst.

TIL FISKERE! Vi fører alltid lager av: Tangverk, Traad, Oljeklær,
 Aarer m. m. Den beste Proviant faaes her.

BRØDR. RISKEDAL
 Bakerbryggen. Stavanger. Telefon 1756.

B. Chistophersen $\frac{A}{S}$ - Stavanger

Telegr.adr.: „Fiskenet“

Telefon 252

- Skibsutstyr og Fiskeredskaper -

Anbefaler: Not og Garn, Tråd, Taugverk, Presenninger m.m.m.

- Undersøk de billige Priser. -

PEDER EEG & FJERMESTAD $\frac{A}{S}$ - STAVANGER

— Kleiberghuset, Østervaag 17 —

Jernvarer, Støbegods, Alslags Kjøkkenudstyr,
Motorlamper, Taugværk, Maskinoljer etc. —

Telefon 3062 - privat 1055

Telegramadr.: »TROUT«

PEDER J. JOHNSEN, STAVANGER

Nedre Holmegate 28

Etableret 1905

- FISKEFORRETNING -

Kjøp og salg av alle sorter fiskeredskaper.

Export av alle sorter fisk.

Specielt: Aal, Ørret, Lax, Hummer, Ræker og Kveite.

Alle sorter fisk mottages saavel i fast regning som pr. kommission
til dagens høieste priser.**FJELDBERG BRUK - Hundvaag pr. Stavanger**

2 slipper - Mek. verksted - Utfører reparasjoner av enhver art.

Agenter for AVANCE RAAOLJEMOTOR.

Telegr.adr.: Jøstbø.

Telefon: Buøy 7.

Joh. Rasmussen & Racine $\frac{A}{S}$ Motorolier, Tvist,
Ankere, Kjetting,
- Stavanger - Baatutstyr.

AKRA.

Knut Jakobsen - Åkrehamn

Indkjøp og export av sild, fisk, rogn og tran.

HOLMENS VERFT

- RISØR -

Bygning av Staal- og Træskibe samt Lægttere.
Bygning av mindre Dampmaskiner.
Alle slags Dampskibsreparationer utføres.

Telegr.adr.: „VERFTET“

Patentslip.

OSLO.

A/S MOTOREN RAP

- OSLO -

Anbefaler sine anerkjendte Fiskerbåtmotorer

Forlang Katalog

Skal De ha en paalidelig moderne motor
saa kjøper De kun

„NYGREI“ MOTOREN

fra

A. GULOWSEN A/S, OSLO

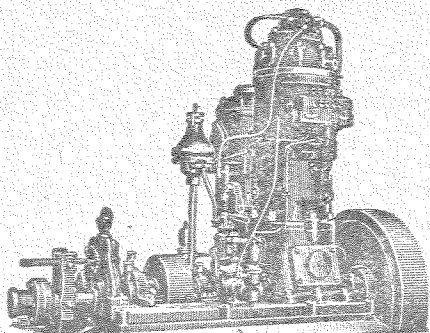

Ingen vandindsprøitning.
Nutidens bedste, varigste og
fordelagtigste raaljemotor
for fiskebaater.

FORLANG:

NORDENS BUNNSTOFF

alle slags, for tre-, jern- og staalskibe.

(Kobberstoff, Racing, Antifouling.)

Bedst og billigst i bruk.



Eneste guldmedalje for bunnstoff ved
Jubileumsutstillingen 1914.

AKTIESELSKAPET

DEN KEMISKE FABRIK NORDEN

- OSLO -

LEVAHN MOTOREN

TYPE 1925

er en enkel, driftssikker 2 takt råoljemotor der arbejder uten vandindspreiing holder sig varm paa tomgang og gaar med et yderst litet oljeforbruk. — Vore nye regulatorer med regulatorstrammer regulerer sikkert og naegtig under alle belastningsforholde fra fuld fart ned til 150 omdreininger pr. minut. Vendbar oljespids.

Mange forbedringer. Nedsatte priser. Rimelige vilkår.

Energiske agenter antages.

LEVAHN MOTOR CO. A/S
OSLO

BOLINDERS MOTORER

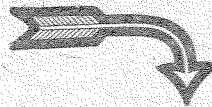

Bedst blir billigst!

DANMARK.

Th. Thomsens Vaadbinderi, Skagen, Danmark

Anbefaler alle Sorter **FISKEREDSKABER** af extra prima Fabrikat.
Specialitet: **SNURREVAD** for Fangst af Flynder, Hyse, Torsk,
Tunger, Sild m. m., m. — Hurtig Levering. — Billige Priser. —

TYSKLAND.

JULIUS JØRGENSEN

HAMBURG 8

Etabl. 1877 — Telegr.adr.: Jørgenslus.

Mottar **SALTSILD, FISK, TRAN, VILDT, HERMETIK** og andre
norske produkter i kommission.
Forskud gives. Avregning omgaaende.

Høieste dagspriser. — Prima referencer. — Prompt og reel behandling.
— Norsk korrespondance. —